

內政部 國土測繪中心

『98 年度測繪知識管理建置第三期作業』

工作總報告書(修正版)

NLSC-98-58

碩網資訊股份有限公司

2009 年 12 月

修正意見對照表

項目	審查意見	修正對照頁次
1	報告書本文所提附錄，請依序編號（如 P13 附錄五應修正為附錄三，P15 附錄三應修正為附錄四等）。	P.18、P.20
2	文中多處圖表缺少編號或說明（如 P22-P26、P33-P35 等），請補充。	P.21~P.26
3	P9（第 2 行），「...。本計畫執行期間...」，請修正為「本期專案」執行期間。	P.12
4	P9，項目 3 及 4 重複，請修正。	P.12
5	P12、P13，標題 3(2)及 3(3)內容與 P36 內容重複，請修正。	P.16~P.17
6	P12，針對系統效能調校所發現之資料庫查詢問題而進行調校，請詳細條列本期專案所作之處理及調校為何。	P.14~ P.17
7	P12（最後一段），標題 3(2)請針對「權限判釋邏輯複雜問題」補充說明，並以圖片解釋之。	P.17 圖 6 權限判斷差異比較
8	P13，第四節系統資訊安全管理，針對「Oracle 資料庫及知識分享平台程式所需備援容量估算及備援目錄規劃」、及「系統或資料毀損時重新安裝之步驟及系統元件提供」兩項工作，請補充說明辦理情形。	P.18~ P.19
9	P14(第 2 行),「...，其中部分為掃描軟體的疑似弱點...」，文中「部分」應以實際數字表示。	P.18
10	P15（第 5 行），「...各單位建置數量如下表所示...」，請修正為如「圖 5」所示。	P.20
11	P15（最後一段），請於文中補充調整後知識分類地圖，俾利瞭解本年度重新整理後的測繪知識庫資料架構，及本期專案所更新相關分類名稱。	附錄四 P.55~P.126
12	P16，項目一/2 內容為「閱讀權限修改為群組對應分類」，因該分類權限設定功能非 99 年新增功能，而為既有已開發功能，建議放置第六章「效能提升建議」乙節。	P.37~P.38
13	P17-P21 為配合本中心下年度系統擴充需求所提之規劃內容，非第四章工作平台整合規劃之內容，建議放入「第六章未來規劃及建議」。	P.37~P.43
14	P19（最後一段），為使報告內容寫法一致性，請將「hyperlink」、「users」等英文名稱改以中文表示。	P.40

項目	審查意見	修正對照頁次
15	P19（最後一行），「…抓取 SmartKMS 中使用者…」，請修改為抓取「測繪知識平台」中使用者。	P.40
16	P21（第 3 行），「…改用 fckeditor，…」，請補充說明「fckeditor」中文定義。	P.42
17	P22，針對網頁擷取元及資料庫擷取元分別應用於「員工園地」及「公文管理系統」資料整合規劃部分，請補充說明並以圖示表示其規劃作法。	P.21~ P.29
18	P22，針對「工作平台整合規劃」乙項內容，缺少就平台內容對外界開放項目及相關資訊安全管理進行規劃，請於補充說明。	P.30
19	P45，「附錄三 資料庫建置成果統計報表」，請以表格方式表示，俾利瞭解各表格內容欄位項目。	附錄四 P.55~ P.126

章 節 目 錄

第一章 前言	8
第一節 計畫緣起與目標	8
第二節 計劃作業範圍	9
第二章 測繪知識分享平台功能擴充及維護	12
第一節 網際網路瀏覽器升級之相容性修正	12
第二節 系統帳號整合作業	12
第三節 系統效能調校	14
第四節 系統資訊安全管理	18
第三章 測繪知識庫資料建置	20
第四章 工作平台整合規劃	21
第一節 工作平台整合及應用	21
第二節 對外開放及資訊安全管理規劃	30
第五章 辦理教育訓練	31
第一節 知識平台操作訓練	31
第二節 知識社群推廣講習	34
第六章 未來規劃與建議	37
第一節 系統需求規劃	37
第二節 系統功能擴充建議	43
附 錄	46
附錄一 功能需求訪談紀錄表	47
附錄二 IE 8.0 版本相容性程式測試報告	48
附錄三 弱點處理通知單	54
附錄四 資料建置成果統計報表	55
附錄五 辦理教育訓練核准公文	127

附錄六 知識平台操作訓練簽到簿.....	128
附錄七 知識社群推廣研習會簽到簿.....	137

圖 目 錄

圖 1 專案組織架構圖.....	10
圖 2 帳號整合介接作業.....	13
圖 3 資料庫連線逾時訊息回覆	14
圖 4 Performance.log	15
圖 5 資料庫查詢作業差異比較	16
圖 6 權限判斷差異比較.....	17
圖 7 資料建置成果.....	20
圖 8 知識分享平台與工作儀表板整合應用	21
圖 9 RSS 擷取設定步驟	22
圖 10 網頁擷取設定步驟.....	25
圖 11 資料庫擷取設定步驟.....	27
圖 12 外部連結整體架構規劃.....	30
圖 13 知識平台操作訓練辦理實況剪影	34
圖 14 推廣課程辦理實況剪影.....	36
圖 15 本週壽星.....	38
圖 16 相簿瀏覽.....	39
圖 17 相片瀏覽.....	39
圖 18 投票系統管理.....	40
圖 19 投票統計.....	41
圖 20 文字編輯器.....	42
圖 21 智慧型搜尋引擎.....	43
圖 22 專家部落格.....	45

表 目 錄

表格 1 專案交付成果.....	11
表格 2 知識平台操作訓練課程表	32
表格 3 知識平台操作訓練講師簡介	32
表格 4 知識社群推廣課程表.....	35

第一章 前言

第一節 計畫緣起與目標

內政部國土測繪中心（以下簡稱測繪中心）自 96 年起開始導入知識管理作業，並於同年委託碩網資訊股份有限公司（以下簡稱碩網資訊）辦理知識管理導入及推廣講習會、測繪知識庫資料建置，並開發測繪知識分享平台（以下簡稱知識平台），以提供測繪中心內人員藉由網路瀏覽器(Web browser)的方式，快速查詢、瀏覽所需資料，並透過網路分享、學習、回饋機制，逐步轉化成業務所需之知識文件，讓測繪人員能快速吸收與應用，以期提升測繪事業水準及達到知識傳承之目的。

98 年度為持續營運推廣測繪知識分享計畫，延續 96、97 年度測繪知識管理建置與導入辦理成果，委託碩網資訊辦理「98 年度測繪知識管理建置第三期作業（以下簡稱為本期專案）」，主要辦理項目為持續維護及擴充測繪知識平台功能、建置測繪知識庫資料、工作總報告書提出整合規劃報告及辦理知識社群推廣講習及知識平台操作訓練，俾利知識平台功能更臻完善，提升測繪人員知識分享意願。

第二節 計劃作業範圍

壹、工作項目

一、測繪知識分享平台功能擴充及維護

配合測繪中心瀏覽器升級及帳號整合介接作業，測繪知識分享平台將配合進行 Internet Explorer 8 版本相容性程式修正及 AD(Active Directory)帳號整合介接作業。

為提供知識分享平台效能，本期專案將進行系統效能調校，另為配合測繪中心 ISMS 規定，配合辦理系統資訊安全管理相關作業。

二、測繪知識庫資料建置

配合測繪中心 98 年度知識管理分享作業，蒐集測繪中心電子檔及既有資料庫文件並填列必要屬性資料後匯入知識庫，另依照修正後之「知識文件屬性欄位表」及「知識分類地圖」相關分類名稱，提供批次修正知識庫內既有文件屬性內容及所屬分類。

三、工作平台整合規劃

為利後續測繪知識分享平台與測繪中心全球資訊網、員工園地、公文管理系統等工作平台整合及應用，並就本平台內容對外界開放項目及相關資訊安全管理進行規劃，於工作總報告書提出整合規劃報告。

四、辦理教育訓練

為落實測繪中心知識分享管理作業，及加強員工操作知識平台能力，辦理知識社群推廣講習及知識平台操作訓練。

貳、專案組織架構圖



圖 1 專案組織架構圖

參、專案交付成果

本期專案期程共分二階段辦理各項工作。各階段應辦理事項及應交付時間點如下表：

表格 1 專案交付成果

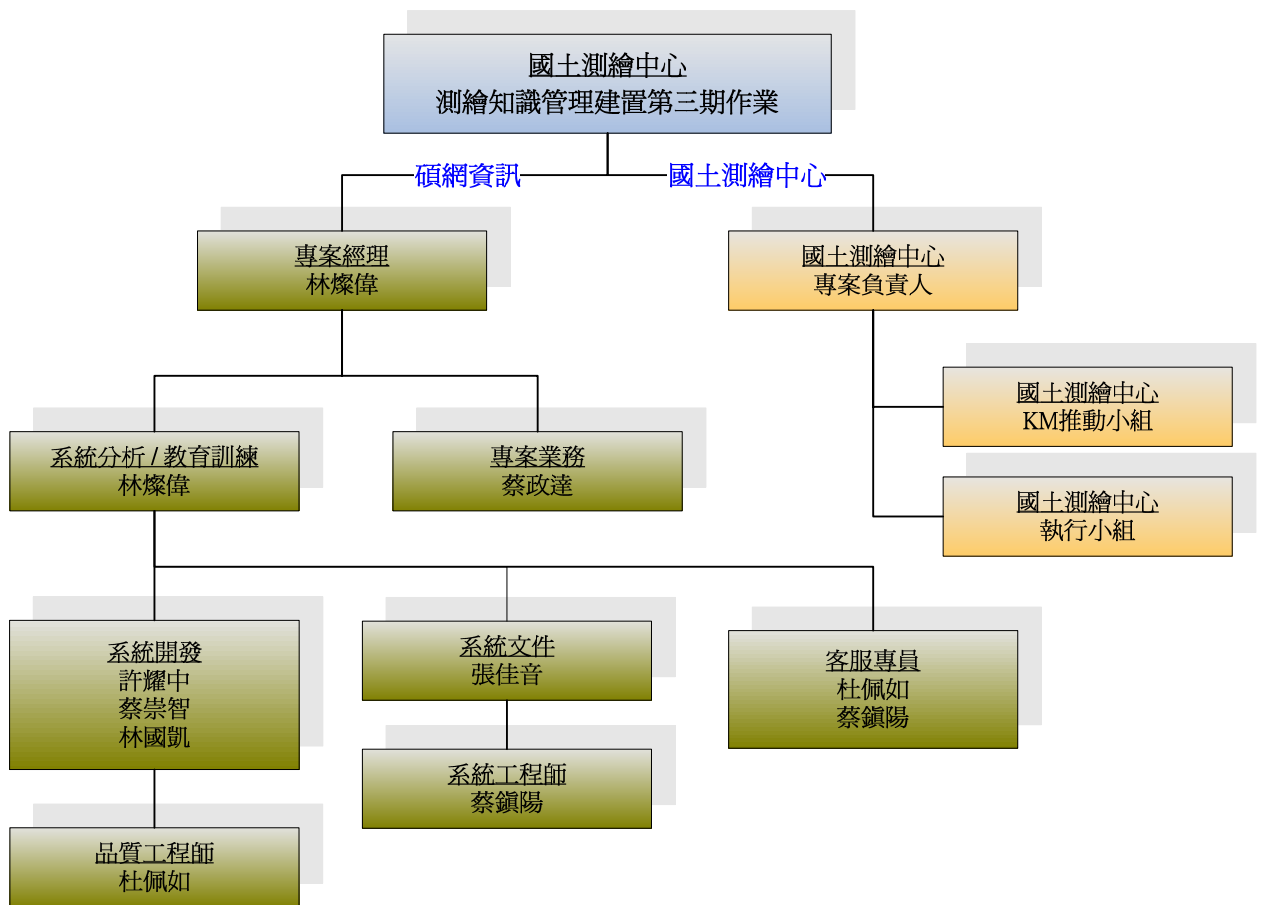
	項目	應交付時點	實際交付時點
第一階段	繳交工作計畫書修正版	98/07/29	98/07/28
	繳交功能需求訪談紀錄 (附錄一)	98/09/09	98/08/28
	繳交教育訓練方案	98/10/19	98/08/28
第二階段	完成系統功能程式開發及測試，並以書面通知測繪中心辦理功能測試	99/01/07	98/12/15
	辦理教育訓練 (含推廣講習及操作訓練)	99/01/07	98/10/06~10/09 98/10/20
	繳交教育訓練教材	99/01/07	98/10/06
	繳交工作總報告書，並以書面通知本中心辦理期末作業審查	99/01/07	98/12/17
	繳交系統功能修正後之最新且完整原始程式碼檔案 (含編譯所需函式庫) 及執行檔電子檔	99/01/07	98/12/17
	交付成果建置電子檔及成果清冊	99/01/07	98/12/17

第二章 測繪知識分享平台功能擴充及維護

第一節 網際網路瀏覽器升級之相容性修正

配合測繪中心瀏覽器升級作業，測繪知識分享平台將配合進行 Internet Explorer 8.0 版本相容性程式修正。本期專案執行期間已針對 IE8.0 進行全面性功能測試(請參閱附錄二 IE 8.0 版本相容性程式測試報告)，發現原程式中與 IE8.0 無法相容的項目共有下列五項，並已完成修正：

1. 使用者統計：用一般使用者按下選擇使用者結果 IE7 與 IE8 會不同(如：輸入 test)。於統計結果超連結，按下閱覽次數數字超連結，開起來卻是「討論文件列表」。
2. 表單進階搜尋：
 - 進階搜尋→挑選流程步驟，顯示 HTTP Status 500。
 - 選擇表單類型，按下搜尋，出現網頁訊息跳出一個訊息視窗請至少填一個條件。
3. 個人知識分類雷達圖，沒有資料顯示。
4. 匯出 Excel 缺少「社群發言率」的標頭。
5. 各擷取元無法擷取。

第二節 系統帳號整合作業

配合測繪中心 AD(Active Directory)帳號整合(Single sign on)介接作業，已於 98 年 9 月 11 日完成綜合行政管理系統 (LDAP) 需求之一號

網頁與二號網頁，並完成系統整測測試與轉換。知識系統與一號網頁及二號網頁連結介接方式如下圖 2 所示。



圖 2 帳號整合介接作業

使用者由 LDAP 登入連結至本平台時，若該使用者在測繪知識分享平台尚未存在資料，系統會以新增的方式新增該使用者。

新增欄位除了「登入帳號」、「員工編號」、「員工姓名」、「機關/單位」等資訊外，系統會依「員工編號」資訊自動轉換使用者之「電子信箱」資料(員工編號@mail.nlsc.gov.tw)，並預設測繪知識分享平台中的密碼等同登入帳號，預設使用者給予基本權限。「學歷」、「職位」會先填入其他。

使用者由 LDAP 登入連結至本平台時，若該使用者在測繪知識分享平台已經存在資料，系統會根據「登入帳號」，將「員工編號」、「員工姓名」、「機關/單位」等資料進行更新。

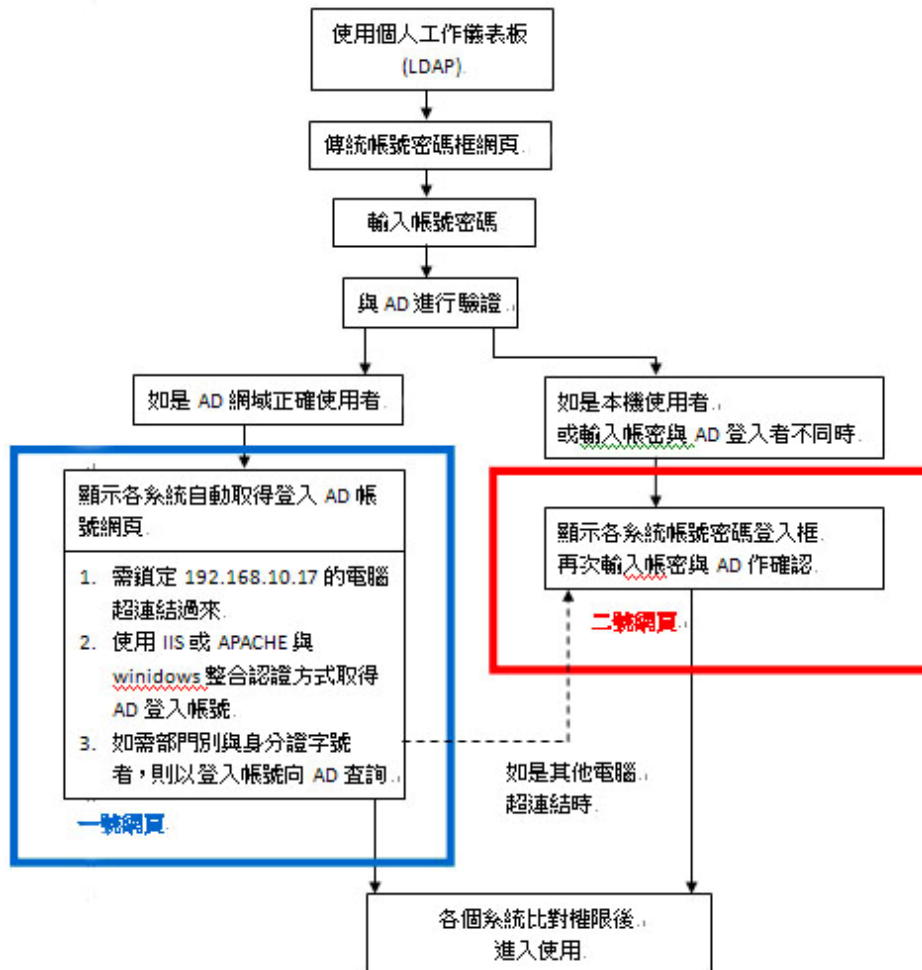
第三節 系統效能調校

1. 若系統連結後端資料庫 Oracle 逾時 10 秒時，系統即進行資料庫連線逾時之訊息回覆，並秀出連接頁面及 Oracle 連線異常訊息，訊息回覆畫面如圖 3。



圖 3 資料庫連線逾時訊息回覆

2. 專案進行期間，系統針對效能的部分特別登錄 Performance.log (如圖 4 所示)，將系統執行時反應時間超過 15 秒的系統行為記錄下來，並經由該行為之屬性分析進行改善。

```

Performance log
1535      __sitemesh_filterapplied:true
1536      .freemarker.RequestParameters:freemarker.ext.servlet.HttpServletRequestParametersHashModel@d3776e
1537      com.intumit.smartkms.tag.ScriptTag:[/script/moo/moo.fx.js, /script/prototype-1.5.0.js]
1538      struts.valueStack:com.opensymphony.xwork2.util.OgnlValueStack@14612ad
1539      Parameters:
1540 07 十二月 2009 17:16:57,084 WARN [http-8080-Processor19] DataSource - Getting connection timeout: 21203ms.
1541 07 十二月 2009 17:16:57,084 WARN [http-8080-Processor19] DataSource - Getting connection timeout: 21203ms.
1542 07 十二月 2009 17:17:01,787 INFO [http-8080-Processor19] LoggingFilter - Request:
/SmartKMS/doc/category/CategoryDocList.action:26015ms)@2009-12-07 17:16:35
1543      (Attributes):
1544      (totalRows:61)
1545      struts.request_uri:/SmartKMS/doc/category/CategoryDocList.action
1546      .freemarker.Request:freemarker.ext.servlet.HttpServletRequestHashModel@168880f
1547      struts.view_uri:CategoryDocList.jsp
1548      _CategoryPathTag_exist_!!!:橫屋必勝
1549      flowinput:/SmartKMS/flowchart/FlowInput.action?categoryId=6
1550      __sitemesh_using_stream:false
1551      .freemarker.RequestParameters:freemarker.ext.servlet.HttpServletRequestParametersHashModel@1bcd11b
1552      com.intumit.smartkms.tag.ScriptTag:[/script/intumit/edit.js, /script/moo/moo.fx.js,
/script/toggleElements/jquery.toggleElements.pack.js, /script/jquery-corner.js, /script/prototype-1.5.0.js,
/www/js/JSMsg_zh_TW.js, /script/jquery-latest.js, /script/window/window.js, /script/intumit/jquery-checkbox.js,
/script/toggleElements/pluginpage.js]
1553      struts.valueStack:com.opensymphony.xwork2.util.OgnlValueStack@14471a3
1554      __cleanup_recursion_counter:0
1555      fileLoad:/SmartKMS/flowchart/FlowFileLoad.action?categoryId=6
1556      __sitemesh_filterapplied:true
1557      Parameters:
1558      categoryId:[Ljava.lang.String;@80c38e
1559 07 十二月 2009 17:39:11,303 WARN [http-8080-Processor24] DataSource - Getting connection timeout: 21453ms.
1560 07 十二月 2009 17:40:49,537 WARN [http-8080-Processor25] DataSource - Getting connection timeout: 21328ms.
1561 07 十二月 2009 17:43:54,553 WARN [http-8080-Processor25] DataSource - Getting connection timeout: 21766ms.
1562 07 十二月 2009 17:46:16,616 WARN [http-8080-Processor24] DataSource - Getting connection timeout: 11922ms.
1563 07 十二月 2009 17:46:48,100 WARN [http-8080-Processor24] DataSource - Getting connection timeout: 11891ms.
1564
    
```

圖 4 Performance.log

3. 由 Performance.log 發現以下幾項問題

- (1) 資料庫查詢問題：因系統之查詢程式、列表程式、首頁程式使用全文檢索的技術，先以全文檢索搜尋引擎搜尋出符合條件之文件鍵值，再利用文件鍵值至資料庫一個一個搜尋其他欄位，例如上傳者、時間、...等。經查詢語法分析發現，若將原本多次的資料庫搜尋次數減少，改以一次搜尋所有參考欄位方式，可有效改善資料查詢時間。該項改善作業已於 98 年 11 月 25 完成，將原本最長約 60 秒的查詢作業縮短約 30 秒，改善前後之資料庫查詢作業差異比較如圖 5 所示。



圖 5 資料庫查詢作業差異比較

- (2) 閱讀權限判斷邏輯複雜問題：原權限的判斷邏輯若有多筆文件，每篇文件需判斷閱讀等級為何，且需判斷每篇文件的作者與使用者是否為同一課室，該邏輯判斷會造成程式大量迴圈，且資料量越大影響越大。本期專案考量測繪中心現階段系統發展重點為增進系統查詢及操作效能速度，且目前測繪中心推動知識管理作業方式以不限制同仁閱讀權限為主，以提高使用者使用知識平台及分享知識之意願，經與測繪中心溝通協調並取得同意後，乃不採用目前閱讀權限判斷程式，改以替代性功能操作。

目前測繪平台既有功能中，在分類權限功能中，可以「群組」對應分類權限設定方式，進行閱讀權限設定操作，該功能亦可達到原本測繪中心對閱讀權限判斷之需求。因此，該項改善作業於98年11月25日乃先將目前閱讀權限判斷程式跳

過，而改以群組對應分類閱讀權限方式取代，經修正後可大幅改善讓系統執行時反應時間都在 15 秒內，權限判釋差異比較如圖 6 所示。

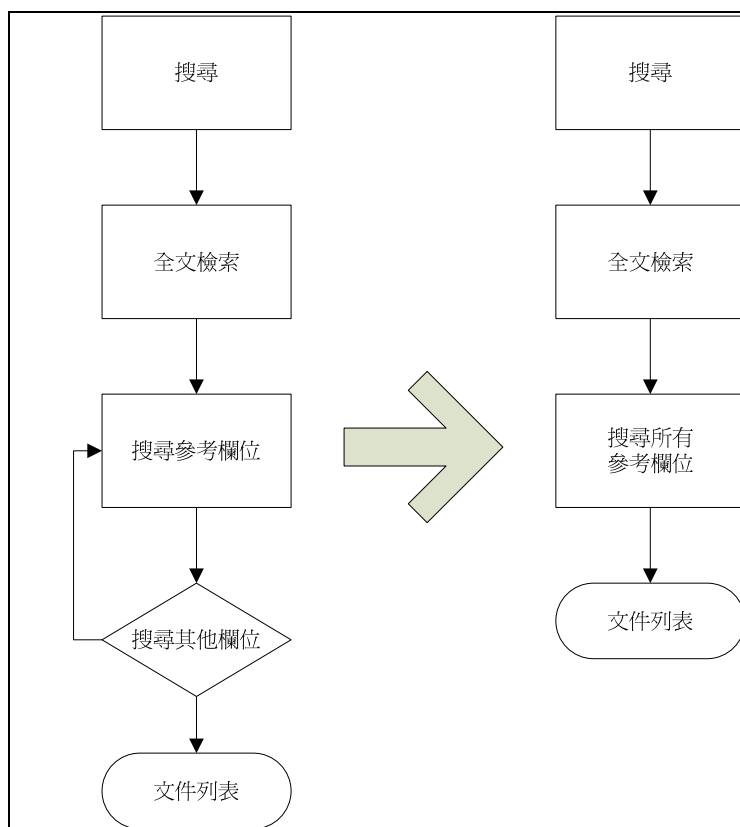

圖 6 權限判斷差異比較

- (3) 與資料庫連線問題：系統連結資料庫的速度應該是固定的，但目前連結的 Oracle 資料庫發現連結速度時快時慢，建議後續以獨立的資料庫主機(非僅指獨立的資料庫空間)作為本系統讀取及存放資料的空間，其資料庫環境則以 Oracle 資料庫或 MS SQL Server 皆可，應可改善連結速度時快時慢的問題。

第四節 系統資訊安全管理

配合測繪中心 ISMS 規定，辦理知識分享平台系統資料備援程序作業、系統災害演練及弱點掃描之漏洞修補作業，作業內容含 Oracle 資料庫及知識分享平台程式所需備援容量估算及備援目錄規劃、系統或資料毀損時重新安裝之步驟及系統元件提供、作業系統漏洞及測繪知識管理平台應用程式與元件漏洞之修補處理，本期專案配合測繪中心 ISMS 作業，各項作業處理情形說明如下。

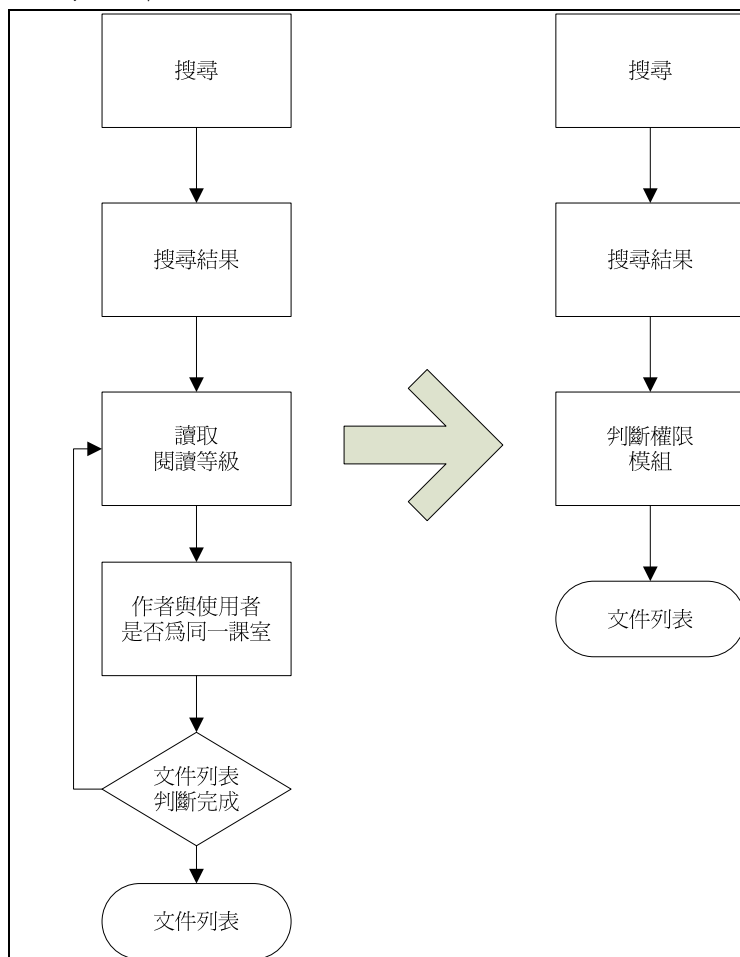
1. 測繪中心於 98 年 8 月 31 日進行弱點掃描的結果，經過 2 次的修正與重測，於 98 年 9 月 14 日完成所有修正與回覆。
2. 測繪中心於 98 年 10 月 19 日進行弱點掃描的結果，主要為整合 LDAP 後衍生出的弱點項目，於 98 年 10 月 22 日完成所有修正與回覆。(請參閱附錄三 弱點處理通知單)
3. 測繪中心於 98 年 11 月 3 日再對系統進行弱點掃描的結果，共有 8 個低風險弱點項目，已於 98 年 11 月 4 日完成所有 5 項修正與 3 項無須修補回覆。
4. 測繪中心於 98 年 12 月 2 日再對系統進行弱點掃描的結果，其中的弱點項目為為了解決空間問題將系統程式由 C:\移至 E:\之系統相關設定，已於 98 年 12 月 3 日完成所有修正與回覆。
5. Oracle 資料庫及知識分享平台程式所需備援容量估算及備援目錄規劃: Oracle 資料庫備份可利用 Oracle 內建備份程式進行，建議每週進行完整備份、每日進行差異備份，並以磁帶方式備份。
6. 磁帶備份的好處是可將磁帶異地儲放，相對於儲存於硬碟空間而言，不會有硬碟毀損導至備份檔遺失的風險，且磁帶儲存若磁帶使

用完只需更換磁帶即可，不會像儲存於硬碟空間必須先規劃空間儲存。

7. 系統或資料毀損時重新安裝之步驟及系統元件提供：系統毀損時可利用第二階段所繳交之完整執行檔進行，重新安裝系統，詳細安裝步驟請參照安裝手冊。資料庫必須做每日例常備份程序，資料庫的備份利用 Oracle 內建備份程式即可達成，當發生資料毀損時，利用 Oracle 內之資料庫還原程式即可將資料還原。

第三章 測繪知識庫資料建置

本期專案知識庫資料建置，由測繪中心人員提供電子檔及既有資料庫文件（包含全球資訊網與員工園地等資料庫），由本期專案駐點人員填列必要屬性資料後匯入知識庫，資料建立至98年12月16日為止，合計建立電子檔資料文件共計2,136筆，已達本期專案合約規定，本項資料建置成果各單位建置數量如圖7所示，詳細報表如附錄四 資料建置成果統計報表。



圖 7 資料建置成果

另配合測繪中心知識分類地圖架構調整，已更新相關分類名稱，並重新整理既有知識庫電子檔文件之所屬分類。

第四章 工作平台整合規劃

為利後續測繪知識分享平台與測繪中心全球資訊網、員工園地、公文管理系統等工作平台整合及應用，並就本平台內容對外界開放項目及相關資訊安全管理提供後續規劃參考。

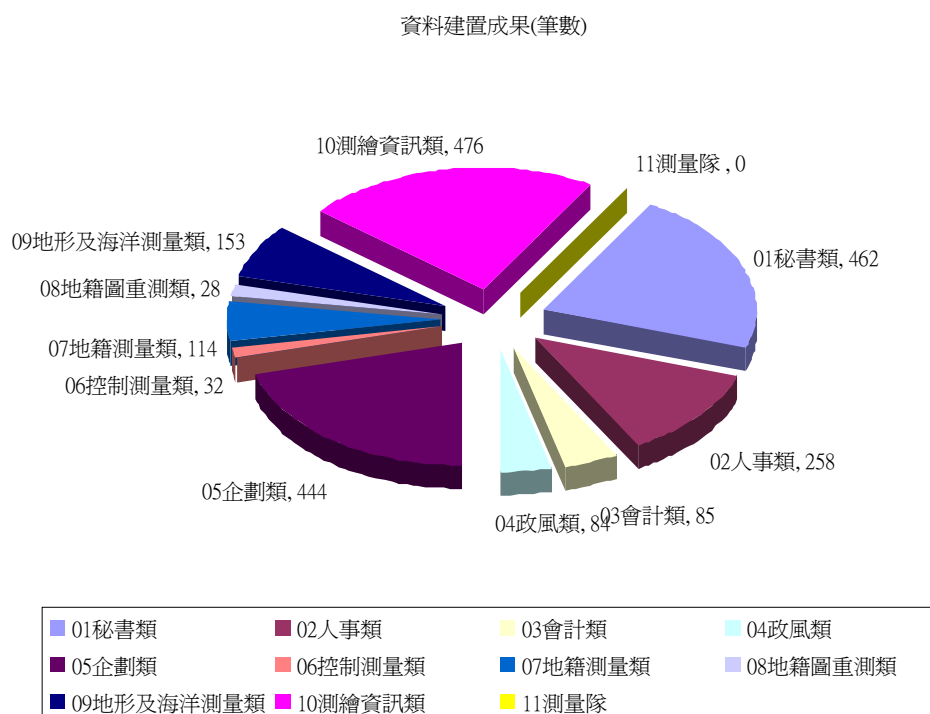
第一節 工作平台整合及應用

一、工作儀表板資訊整合

在測繪中心內之「工作儀表板」中，測繪知識分享平台亦可客製 Web service 供「工作儀表板」呼叫，將「待辦事項」、「知識推薦」等內容呈現於個人「工作儀表板」中。「待辦事項」中可涵蓋「待審會員」、「待審文件」、…等資訊。「知識推薦」中可涵蓋「最新文件」、「熱門文件」、…等資訊。如下圖所示。



圖 8 知識分享平台與工作儀表板整合應用

二、檔案擷取及應用

針對現有國土測繪中心內系統，具有知識累積價值之資料，可使用現有資料蒐集功能進行定期資料蒐集作業，例如測繪中心全球

資訊網、員工園地、公文管理系統等。建議使用蒐集工具包含 RSS 擷取元、網頁擷取元、資料庫擷取元，操作方式說明如下。





(一) RSS 擷取元

RSS 擷取元適合擷取「國土測繪中心公布欄訊息」、「國土測繪中心招標資訊」、「國土測繪中心大事記」、「國土測繪中心活動花絮」，例如「國土測繪中心公布欄訊息」希望使用者在使用測繪知識分享平台時也能閱讀相關資訊，則可利用測繪中心全球資訊網中提供之 RSS 連結(如下圖紅色框所示) 設定步驟如下說明：



圖 9 RSS 擷取設定步驟

- RSS 擷取步驟一：找到所要匯入之 RSS 圖示，複製該連結。

<ul style="list-style-type: none"> ● RSS是什麼？ RSS (Really Simple Syndication) 是一種用來分發和匯集網頁內容(例如新聞標題)的 XML 格式。 透過 RSS 閱讀軟體的使用，旅友們可直接訂閱各種旅遊相關資訊，並在RSS軟體上收看(例如國外團體好康)，而且不需開啟瀏覽器就可以看到即時更新的內容。 ● RSS怎麼應用？ 利用 RSS 閱讀軟體來訂閱網頁上有RSS字樣的網頁內容，當該網頁有最新的網頁內容時，RSS 閱讀軟體會幫您下載和顯示RSS新聞資訊，這時您就可以選擇您想要看的網頁標題閱讀，而不用一個一個網頁或文章慢慢的看。 ● 國土測繪中心全球資訊網透過 RSS 提供哪些內容？ 國土測繪中心公布欄訊息  國土測繪中心招標資訊  國土測繪中心大事記  國土測繪中心活動花絮  	<ul style="list-style-type: none"> ● 設定個人的 RSS Step1 首先您必須先安裝微軟公司的 .NET Framework (免費) 您可由 PChome 下載 您可由 軟體王 下載 您可由 微軟 下載 Step2 安裝 .NET Framework 完成後接著安裝 Rss 閱讀軟體 (底下軟體選其一安裝) 您可選擇安裝 RssReader PChome 下載 軟體王 下載 您可選擇安裝 SharpReader PChome 下載 軟體王 下載 Step3 安裝 Rss 閱讀軟體完成後就可以開始訂閱網頁了 使用 RssReader 閱讀軟體訂閱範例 使用 SharpReader 閱讀軟體訂閱範例
--	--

- 步驟二：設定好所要存放之分類。



- 步驟三：選擇新增 RSS 擷取，貼上「國土測繪中心公布欄訊息」連結，並做連線測試，待測試成功後輸入擷取元名稱。



- 步驟四：設定好分類後即可進行排程。



- 步驟五：排程可視該資料更新頻繁度設定執行頻率。



- 步驟六：擷取進來後使用者即可在測繪知識分享平台上檢視「國土測繪中心公布欄訊息」內容。



- 步驟七：檢視該內容時除了標題與內容外，亦完整呈現原始資料內容。



(二) 網頁擷取元

例如全球資訊網中「測繪演進」資料希望使用者在使用測繪知識分享平台時也能閱讀相關資訊，則可利用該頁面之網址連結，如下圖紅色框所示。



圖 10 網頁擷取設定步驟

新增網頁擷取元	
擷取元名稱	測繪演進
起始網址	http://www.nlsc.gov.tw/websites/make_page.aspx?la=1&le=
網頁字元集	正體中文
擷取檔案格式設定	<input checked="" type="radio"/> 純文字檔案格式 (txt、html、htm、shtml) <input type="radio"/> 全部格式 <input type="radio"/> 指定擷取檔案格式
Proxy 伺服器設定	<input type="radio"/> 不使用 Proxy 伺服器 <input checked="" type="radio"/> 使用系統已啟用的 Proxy 伺服器設定 (不使用 Proxy 伺服器) <input type="radio"/> 自訂 Proxy 伺服器
進階設定	
標準 HTTP 驗證	使用者名稱: <input type="text"/> 密碼: <input type="password"/>
標題偏好	<input checked="" type="radio"/> 自動協助判斷標題 <input type="radio"/> 指向該頁的超連結文字 <input type="radio"/> Html 原有標題
擷取深度	<input checked="" type="radio"/> 限制擷取深度(建議) 本頁 <input type="radio"/> 不限制擷取深度

選擇新增網頁擷取，輸入擷取元名稱，貼上該網址連結，並點選進階設定。建議由本頁開始擷取，待熟悉網頁擷取運作原理後再選擇多層擷取，後續其餘設定同 RSS 擷取。

(三) 資料庫擷取元

「員工園地」、「公文管理系統」中有資料庫可提供直接連結的資料建議使用資料庫擷取元。例如「員工園地」中之「最新消息」、「公布欄」、「下載區」、「會議紀錄」，「公文管理系統」中之「檔案管理」等。資料庫擷取元必須先分析資料庫中的那一個欄位擷取後要成為文件的標題、那些欄位擷取後要成為文件的內文。

例如：「公布欄」~

類別	一般公布欄
標題	員工如有急難需資金纾困，請確依中央公教人員急難貸款實施要點相關規定辦理。
發布單位	人事室
內容	一、各機關員工如有急難需資金纾困，請確實依中央公教人員急難貸款實施要點相關規定，請查照轉知。 二、依據內政部98年12月21日台內人字第0980236053號書函轉行政院人事行政局98年12月16日局發住字第0980304568號書法辦理，並檢附該局書函影本1份。
檔案下載	098200080364-1.pdf
起始時間	2009-12-23
結束時間	2009-12-31

例如：「下載區」~

類別	控制測量
標題	控制測量網形平差計算軟體2000版(950316)
發布單位	控制測量課
檔案	控制測量網形平差計算軟體2000版(950316).rar
內容	修正READ.DLL由TGO轉檔功能

例如：「檔案管理」~

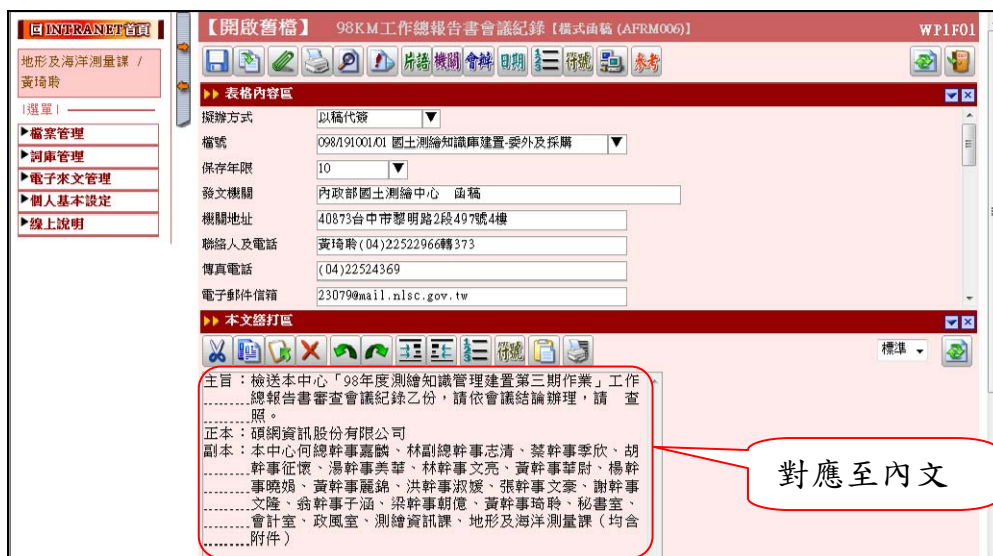
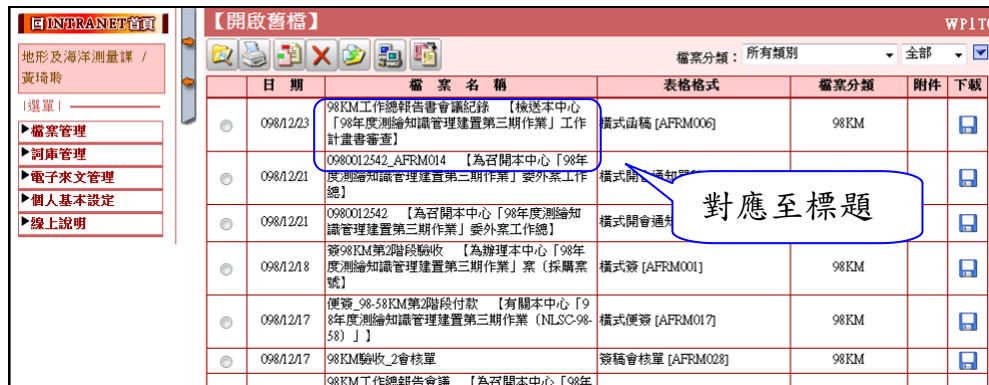

- 步驟一：資料庫擷取元需先將驅動程式、JDBC 連結字串、帳號、密碼等資訊輸入資料來源中，如下圖所示。



圖 11 資料庫擷取設定步驟

- 步驟二：後續即可依據此資料來源設定資料庫擷取，新增資料庫擷取時先挑選所欲抓取之資料表格，以公布欄為例如下圖所示，挑選 bulletin，系統即會秀出該資料表中之欄位。

資料庫表格名: bulletin

主鍵欄 (Primary Key): id

擷取表格欄位

- partIds
- ineffectiveDate
- title
- effectiveDate
- content
- authorId
- referenceLink
- id

注意：欄位列表中不包含二進位型態的欄位，如：image，BOLB 型態欄位

重新填寫 下一步

- 步驟三：再挑選「標題」、「內容」對應的欄位即可。

修改擷取文件處理方式

欄位對應設定

欄位	標題	內容
<input checked="" type="checkbox"/> title		<input type="checkbox"/> title
<input type="checkbox"/> content		<input checked="" type="checkbox"/> content
<input type="checkbox"/> effectiveDate		<input checked="" type="checkbox"/> effectiveDate
<input type="checkbox"/> authorId		<input checked="" type="checkbox"/> authorId
<input type="checkbox"/> referenceLink		<input checked="" type="checkbox"/> referenceLink

擷取文件分類

智慧型自動分類

手動分類，將擷取的文件加入指定的分類目錄下

01公告事項

新增分類 挑選分類 清除選取的分類

內容過濾條件設定

不限特定過濾條件式

手動設定過濾條件式

重新填寫 確定

擷取進測繪知識分享平台的資料可方便搜尋，也可提供使用者尋找資料的參考資訊，但若要檢視詳細原始檔，則需由原系統檢視。

- 步驟四：使用者所見的資料列表或搜尋結果列表如下圖所示。

標題	來源	最後修改時間	刪除
98KM工作總報告會議【為召開本中心「98年度測繪知識管理建置第三期作業」委外案工作計】	一二三四五六七	2009-12-24 17:27:41	<input type="checkbox"/> 更多..
98KM驗收_2會核單 簽稱會核單 [AFRM028] 98KM	一二三四五六七	2009-12-24 17:27:25	<input type="checkbox"/> 更多..
便箋_98-58KM第2階段付款【有關本中心「98年度測繪知識管理建置第三期作業（NLSC-98-58）】】	一二三四五六七	2009-12-24 17:27:08	<input type="checkbox"/> 更多..
簽98KM第2階段驗收【為辦理本中心「98年度測繪知識管理建置第三期作業」案（採購案號】	一二三四五六七	2009-12-24 17:26:50	<input type="checkbox"/> 更多..
0980012542【為召開本中心「98年度測繪知識管理建置第三期作業」委外案工作總】	一二三四五六七	2009-12-24 17:26:26	<input type="checkbox"/> 更多..
0980012542_AFRM014【為召開本中心「98年度測繪知識管理建置第三期作業」委外案工作總】	一二三四五六七	2009-12-24 17:26:03	<input type="checkbox"/> 更多..
98KM工作總報告會議紀錄【檢送本中心「98年度測繪知識管理建置第三期作業」工作計畫書審查】	一二三四五六七	2009-12-24 17:25:24	<input type="checkbox"/> 更多..

- 步驟五：亦可以點選文件檢視文件內容。

98KM工作總報告書會議紀錄【檢送本中心「98年度測繪知識管理建置第三期作業」工作計畫書審查】

文件內容:

主旨：檢送本中心「98年度測繪知識管理建置第三期作業」工作.....總報告書審查會議紀錄乙份，請依會議結論辦理，請 查.....照。

正本：碩網資訊股份有限公司

副本：本中心何總幹事嘉麟、林副總幹事志清、蔡幹事季欣、胡.....幹事征懷、湯幹事美華、林幹事文亮、黃幹事華尉、楊幹.....事曉娟、黃幹事麗錦、洪幹事淑媛、張幹事文豪、謝幹事.....文隆、翁幹事子涵、梁幹事朝億、黃幹事琦聆、秘書室、.....會計室、政風室、測繪資訊課、地形及海洋測量課（均含.....附件）

以此篇公文為例，若要檢視原始檔，還是建議至公文系統檢視內容。

第二節 對外開放及資訊安全管理規劃

開放外網連結測繪知識分享平台，讓使用者使用此平台的時間更彈性。測繪知識分享平台應秉持分享的精神讓知識的累積發揮綜效。

當系統開放對外時，對系統內的資料內容就不得不注意。機密性的資料因無法發揮分享的效果，可以另以檔案伺服器等儲存空間做儲存，測繪知識分享平台內盡可能為可以分享之非機密性知識文件。

外網進入測繪知識分享平台的使用者仍要通過帳號密碼驗證。但對於外界惡意攻擊，可透過 Dispatcher server 的機制，對於正常的連線才做轉換、分派的動作，可以避免測繪知識分享平台或資料庫因暴露在網際網路上而直接受到攻擊。整體架構規劃如下圖所示。



圖 12 外部連結整體架構規劃

第五章 辦理教育訓練

為宣導測繪中心知識分享管理作業，及加強內部員工操作知識平台能力，以利線上分享、學習測繪知識，本期專案配合測繪中心推廣作業，乃辦理知識社群推廣講習及知識平台操作訓練。藉由知識社群推廣講習，使測繪中心所有同仁在推動實務上能有更深入之了解。另針對測繪中心各單位人員進行知識平台操作訓練，讓使用者可以在最短的時間內，熟悉使用介面及系統操作。

依合約規定，本期專案於98年8月27日函送第一階段教育訓練方案，並經測繪中心審查核准回復依該方案辦理教育訓練（附錄五 辦理教育訓練核准公文）。規劃辦理各類訓練之授課內容及辦理情形說明如下。

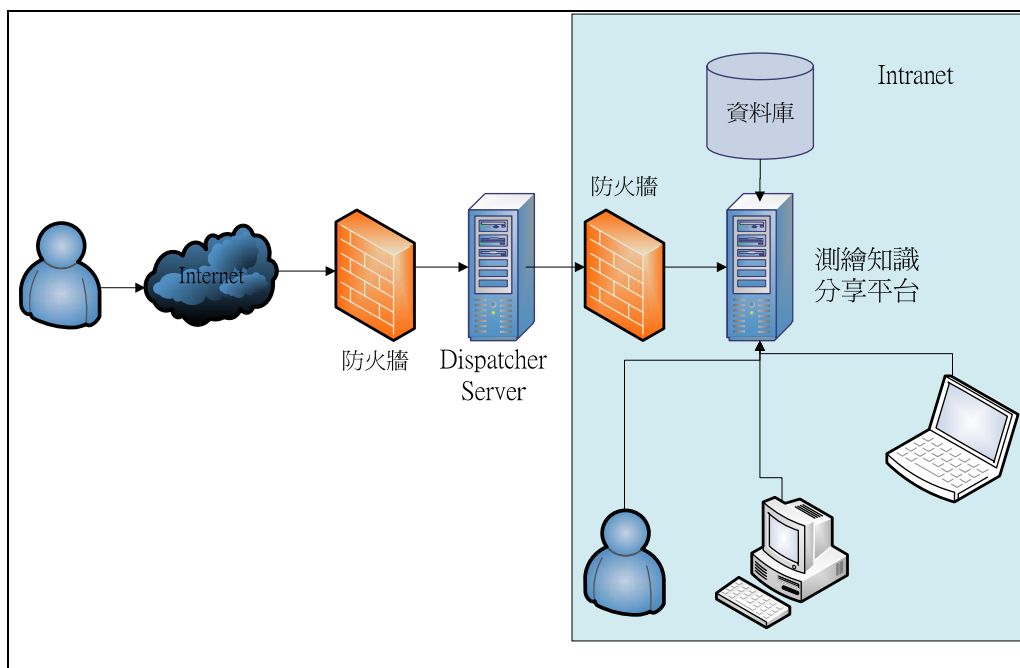
第一節 知識平台操作訓練

本次知識平台操作訓練主要以測繪中心各單位同仁為受訓對象，訓練課程為利測繪中心同仁學習如何操作知識平台，分別辦理系統基礎班與系統進階班操作訓練，依本期專案規定需至少辦理梯次、人數、時數說明如下：

1. 系統基礎班操作訓練：授課內容包含一般使用查詢操作、社群討論操作等項目，共辦理4梯次，每梯次20人次3小時之訓練。
2. 系統進階班操作訓練：授課內容包含系統管理及維護、權限控管、社群管理及維護等項目，提供1梯次，計15人次3小時之訓練。

依教育訓練方案，本期專案所規劃「知識平台操作訓練」之日期、課程、講師，及實際辦理情形分述如下：

一、訓練日期、課程

表格 2 知識平台操作訓練課程表

日期	課程時間	課程項目	課程大綱
98/10/06(二)	14:00-17:00		測繪知識分享平台介紹
98/10/07(三)	09:00-12:00		測繪知識分享平台主要功能說明
		系統基礎操作訓練	知識地圖介紹與實機操作
			知識文件介紹與實機操作
98/10/08(四)	14:00-17:00		查詢功能介紹與實機操作
			統計介紹與實機操作
			同仁討論區介紹與實機操作
			知識地圖管理說明與實機操作
			知識文件管理說明與實機操作
98/10/09(五)	09:00-12:00	系統進階操作訓練	權限設定說明與實機操作
			統計與社群評核說明與實機操作
			知識社群管理說明與實機操作

二、講師簡介

表格 3 知識平台操作訓練講師簡介

講 師	林燦偉
	- 國土測繪中心測繪知識管理建置
	- 瀚宇彩晶 KM 知識管理建置
經 歷	- 華創車電 KM+DRM
	- 互助營造 FAQ
	- 永豐金控文淵閣系統

- 台新銀行客服知識管理建置
- 工研院材化所知識管理建置
- 中信金控遵法系統
- 工研院 IEK(KM)

現任 - 碩網資訊(股)公司 產品事業處

三、訓練辦理情形

本次知識平台操作訓練主要測繪中心全體同仁為受訓對象，並於98年10月6、7、8、9日於測繪中心第二會議室辦理完竣，本次訓練課程共提供4梯次課程（系統基礎操作訓練3梯次、系統進階操作訓練1梯次），每梯次3小時，系統基礎操作訓練共計有81位、系統進階操作訓練15位參加知識平台操作訓練課程，各梯次報名人數及實際參與人數均達本期專案訓練之目標，參加人員極為踴躍，更進一步達到推廣測繪中心知識平台之目的。（附錄六 知識平台操作訓練簽到簿）

四、知識平台操作訓練辦理實況剪影





圖 13 知識平台操作訓練辦理實況剪影

第二節 知識社群推廣講習

依據本期計畫合約規定，本團隊於98年10月20日，於測繪中心八樓會議廳舉辦知識社群推廣講習會，安排知識管理有實務經驗「碩網資訊 林燦偉」講授本次課程，針對知識社群發展趨勢、運作方式及社群實例探討等主題講授，將成功的經驗對外分享，並藉由本次推廣講習課程，使測繪中心在推動實務上能有更深入之了解。本次講習以測繪中心全體同仁為對象，包含測繪中心各單位主管等超過80人以上報名，

以達本期專案訓練人數目標，參與講習人員踴躍，詳細出席狀況如附錄七 知識社群推廣研習會簽到簿，對測繪中心導入及推廣知識管理作業具有良好宣導效益，知識社群推廣課程表及辦理實況剪影分述如下。

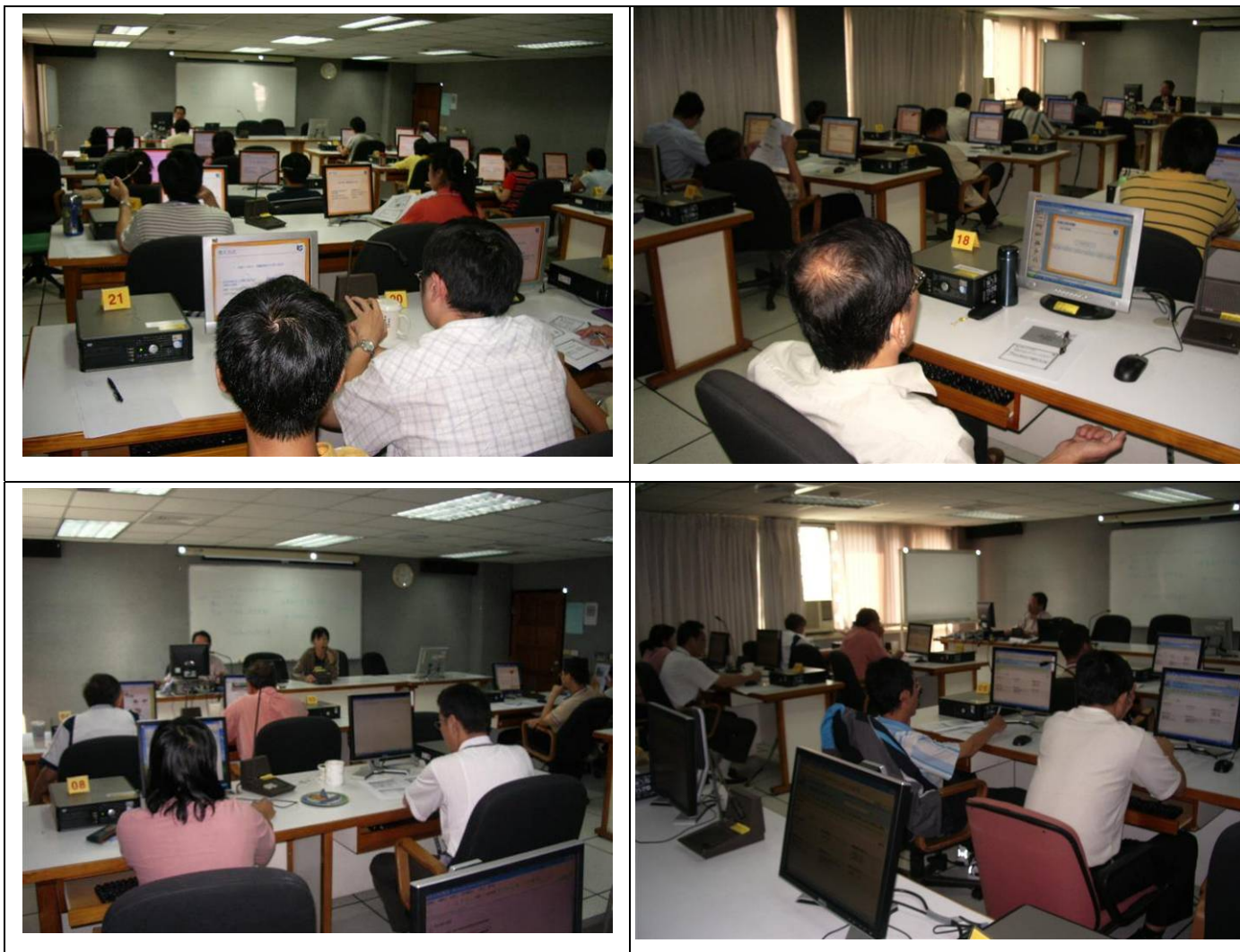
一、知識社群推廣課程表

表格 4 知識社群推廣課程表

日期	課程時間	課程項目	課程大綱
10/20(二)	14:00-17:00	知識社群推廣講習	知識社群對於知識管理的重要性 社群的發展趨勢 測繪中心可行的社群發展方向 知識社群的運作方式 社群版主的責任 社群實例探討

二、知識社群推廣講習會辦理實況剪影



圖 14 推廣課程辦理實況剪影

第六章 未來規劃與建議

為持續測繪中心知識管理推動並擴及全中心及外部人員，另因應業務需求之系統功能擴充，及考量未來系統開放後上線人數與文件數量將會持續增加，勢必需提升系統效能，本章節乃針對測繪中心未來系統需求規劃及建議進行說明。

第一節 系統需求規劃

本期專案為持續擴充及維護測繪平台功能，使測繪平台功能更臻完整，針對測繪中心下一階段系統功能需求進行訪談，並考量測繪中心現階段知識管理推動策略及現有知識平台系統功能，訪談重點項目及規劃說明如下：

一、持續系統效能調校

1. DB 改為 MS SQL，並裝在本機以便管理、改善效能。

DB 改為 MS SQL 可避免 DB Server 與其他系統空間共用、資源 (CPU、RAM) 共用問題，且裝在本機可節省資料庫連線與網路傳輸時間，可改善效能。管理上也只要對 MS SQL 做完整備份、與差異備份即可，減少管理的複雜度。

2. 閱讀權限修改為群組對應分類

現行閱讀權限機制，當文件列表(首頁頻道、文件列表、搜尋結果列表)產出前，須先檢查所有文件作者、再由作者得知所屬課室、並搭配閱讀權限等級，判斷該使用者是否有權限。如此每個文件列表程式中需進行多次迴圈判斷是否有權限，較耗費效能。

若修改為權限設定為群組對應分類，則程式判斷邏輯較單純，

且同樣可達到限制某一分類的文件只有某一課室(將課室設為群組)可以閱讀。

以目前的閱讀權限運作機制發現，使用者需每篇文件訂定閱讀權限，不但不容易判斷每篇文件應該定義的閱讀權限，且容易疏忽，若以群組對應分類的權限設定，則程式會根據該文件所在分類自動判斷權限，只要分類設定正確，不會有忘記設定閱讀權限的狀況，且減少使用者上傳文件的負擔、增加上傳意願。

二、新增使用功能

1. 提供[本周壽星]功能，增加平台與使用者的互動性。

使用者基本資料新增相片欄位，提供使用者將個人照片上傳。個人儀表板中新增[本周壽星]頻道，各使用者可決定該頻道出現所在位置。系統輪流隨機將本周壽星呈現於該頻道上。該頻道內容除個人基本資料外(非機密性資料)，也提供 E-mail 之快速連結以利使用者與壽星的互動。



圖 15 本週壽星

2. 提供部落格功能(同仁與主任的互動平台)，增加主管與使用者的互動性。
3. 提供相片簿功能，提供更多樣化的分享機制。

系統提供相片簿功能，並以首張縮圖的图片方式呈現，提供分享其他使用者活動資訊。



圖 16 相簿瀏覽



圖 17 相片瀏覽

4. 提供投票系統，針對不同議題、提案、...蒐集使用者意見。

管理者可設定投票項目，讓使用者於線上投票，並可統計投票項目之投票結果。投票項目可設定每使用者可投幾票，使用者勾選項目個數需同設定數，否則於使用者按下[投票]後跳出訊息說明，讓使用者調整勾選項目數重新投票。

圖 18 投票系統管理

使用者可重複投票，以最後一次為準。投票可設起迄時間，於起訖時間內可投票。投票功能可設定哪些群組可以進入投票。

系統主動發送 E-mail 通知須投票的人員，E-mail 中可顯示投票問卷超連結便於使用者直接點選。須投票的人員由已設定的群組自動產生，編輯者不需另外設定，E-mail address 由系統抓取測繪知識平台使用者之 E-mail address 後寄送。



圖 19 投票統計

Mail 通知範例如下:

主旨： 線上投票通知：尾牙地點票選

內容：

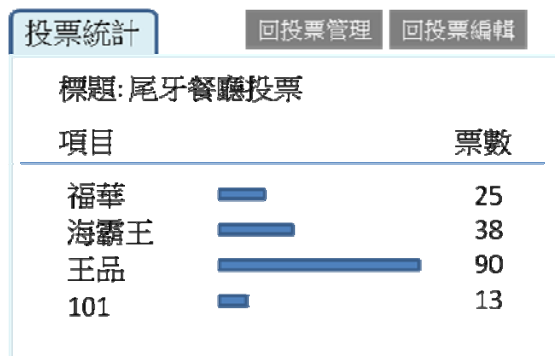
(本信為系統發出，請勿直接回覆)

您好！煩請撥冗參與 [\[尾牙地點票選 \]](#) 線上投票。如您已經完成投票，可不必理會本通知。投票期限終止前，皆可重新投票。我們將於投票結束後，計算您最後一次的投票選項。

線上投票主題：[尾牙地點票選 \(Hyperlink\)](#)

投票期間：2008/08/13 至 2008/08/30

負責人：David Ho

聯絡電話：#5336

三、改善現有功能

1. 首頁區塊不要重新整理以加快效能。(社群以開放為原則)
2. 申請社群會員時需要有 email 通知版主審核，通知範例如下:

社群會員申請通知

內容：

(本信為系統發出，請勿直接回覆)

您好！使用者 林燦偉 申請加入登山社，等待您的 [審核]。

4. 資料建置 2,000 筆，以充實此平台文件內容。
5. 舉辦推廣活動，例如最佳文章…，以活絡本平台使用。
6. 提供 KM 成功案例之參訪活動，藉以學習其他單位之優良做法。
7. 辦理推廣課程，落實知識分享觀念。
8. 辦理教育訓練，持續加強員工操作知識平台能力。

第二節 系統功能擴充建議

一、智慧型搜尋引擎

多維度的資訊呈現，透過點擊式的過濾資料，讓搜尋不再是麻煩事情。具彈性的排序功能，可根據精準度、數字、日期甚至名稱等欄位進行排序。提供各種統計資訊，熱門搜尋關鍵字，熱門文章，更容易掌握使用者的需求。

The screenshot shows a search engine interface with a search bar at the top containing the text '捷運' and a search button. Below the search bar, there are filters for '熱門' (Popular) with terms like '旅遊、捷運、文山區、研習、內湖'. The main area displays search results for '捷運' with various filters on the left and detailed result cards on the right.

Filter	Value
日期	近一個月 (408) 近三個月 (420)
目錄	FUN臺北_臺北的生活 (420)
網站名稱	臺北市政府假日版 (420)
分類	公共資訊(1)

Result Title	Date	Source	Action
捷運-古亭站	2009-12-07	臺北市政府假日版_首頁 >> FUN臺北_臺北的生活	庫存頁
捷運-萬芳社區站	2009-12-07	臺北市政府假日版_首頁 >> FUN臺北_臺北的生活	庫存頁
捷運-中正紀念堂站	2009-12-07	臺北市政府假日版_首頁 >> FUN臺北_臺北的生活	庫存頁
捷運-劍南路站	2009-12-07	臺北市政府假日版_首頁 >> FUN臺北_臺北的生活	庫存頁

圖 21 智慧型搜尋引擎

同時，還會列示搜尋結果的資料總筆數（每頁最多顯示幾筆搜尋資料，由個人的設定中可依需求自訂）、資料搜尋時間、並且會列出建議參考分類。

系統依據文件的內容、關鍵字標籤主動推薦其他跨領域或同領域相關的知識文件與相關關鍵字，供使用者進行延伸閱讀或延伸查詢，亦可選擇資料排序的呈現方式，分為「依相似度排序」、「依上載時間排序」兩種，讓使用者隨時能掌握最精確的資訊內容。

二、專家部落格

組成內、外部測繪群組。提供專家管理介面，每位專家均有專屬部落格，內容包括個人簡介、專長介紹、專屬討論區、專家發表及問題集等。

[專家] 邱仁鈿 邱仁鈿博士為碩網資訊董事長。具有技術長才及管理實績，並致力於創新研發具有市場與技術領先地位的知識管理系統及智慧資本管理平台，開創「知識產業」典範意義。

all 一般 管理 技術 個人 經濟

★ 知識管理的應用實例與未來發展

我們專長做知識管理，我們讓大家稍微理解一下大部分企業是怎麼看待，做過知識管理的人是怎麼看待所謂的知識管理。我們常講ERP，ERP講的非常多，各位如果從企業所有的功能，財務、人事、製造、經銷、客服等等，所有的企業功能幾乎都涵蓋在裡面了。知識管理負責這些事情，在企業裡面擺在哪？怎樣看待它呢？我用了很簡單的公式，ERP就是幫你管理有形資產，有形資產一般來講財務報表上面可以看到有形資產，含現金、含各種固定資產、在製品和很多東西、材料、存貨等等都屬於有形資產的一部分。無形資產，我們很重視知識產權等等這樣的東西，就是我們知識管理範疇裡的一部分，待會講一些可能的應用。你們只需要記得KM/ERP=無形資產/有形資產，這句話可以讓你記得，將來組織裡面有需要開拓或者是累計無形資產資訊的知識管理就是你可以依靠的東西。[\[Read More\]](#)

★ [得獎記錄] 第16屆經濟部產業科技發展獎-個人成就獎之傑出青年創新獎項

經濟部為表彰國內研發創新績效卓越之青年典範舉辦有科技奧斯卡獎之稱的「經濟部產業科技發展獎（簡稱科技獎）之評審及表揚活動」。[\[Read More\]](#)

search 搜尋

links

- [Dave Johnson](#)
- [Elias Torres](#)
- [Jeff Blattman](#)
- [Lance Lavandowska](#)
- [Matt Ratble](#)
- [blogs.sun.com](#)
- [jroller.com](#)

feeds

全部

1/1 第一

The screenshot shows a professional blog post with a green header. The main title is "[得獎記錄] 第16屆經濟部產業科技發展獎-個人成就獎之傑出青年創新獎項". The text describes the award ceremony and the recipient, Dr. Qian Renxin, and his work in knowledge management. On the right side, there are sections for "links" with names like Dave Johnson and Jeff Blattman, and "feeds" with categories like /全部, /一應, /管理, /技術, /個人, and /經濟. At the bottom left, there is a comment box with a green border containing the text: "迴響: 請問導入知識管理是否有比較良善的流程及模式? 由...發表 李小瓊 on 十一月 13, 2008 at 11:55 下午 CST #".

圖 22 專家部落格

當組織決定要推派一內部人員為專家時，系統管理者接獲通知，進入新增專家的頁面，頁面自動帶出其基本資料。系統管理者可以編修其專長、專長分類、聯絡方式，並完成新增專家的程序。

除了有該專家的聯絡資訊和基本資料外，還可以讓該專家發表及維護部落格文章，維護常見問答，設定個人資訊。

一般使用者遇到有問題想請教專家時，首先到該專家的部落格找到其聯絡方式，逕自聯絡之，或是從其部落格點選該專家所負責的討論區，在討論區上發表問題。因為討論區的文章可以記下來，可供後人參考，且討論區是公開的，任何人都可回答，若某專家一時無法回答，也可有其他讀者或專家可回答問題。

附 錄

附錄一 功能需求訪談紀錄表

文件名稱	訪談記錄	版本	V1
文件編號	REQ-MRS-980814	安全級別	<input checked="" type="checkbox"/> 一般 <input type="checkbox"/> 機密

訪談紀錄

Intumit Meeting Records

專案名稱	內政部國土測繪中心「98年度測繪知識管理建置第三期作業」	訪談時間	2009/8/14 13:30~14:30
開會地點	國土測繪中心電腦教室	紀錄者	林燦偉
出席者	國土測繪中心：黃琦聆、黃麗錦 碩網資訊：林燦偉		
訪談主題	「98年度測繪知識管理建置第三期作業」需求訪談		

針對會議內容如下摘要：

- 1.整合 AD 帳號後須保留原登入頁登入帳號密碼機制。若使用者由 LDAP 登入則進行 AD 認證，若使用者由登入頁輸入帳號密碼登入則以測繪知識分享平台內之帳號密碼認證。
- 2.使用者資訊中「帳號」欄位，需可允許純數字規則之格式，即系統允許以員工編號作為登入帳號。
- 3.會員註冊所需填寫欄位，需重新檢視必填欄位存在必要性，非主要識別資訊欄位請設定為非必填（如職稱、專長等欄位）。
- 4.測繪知識資料建置的資料提供會以 Excel 的格式提供。Mata Data 中之重點欄位為『標題』、『提供者』、『分類』（或由提供者可知歸屬分類）、『附件檔名』。
- 5.本年度需建置於測繪知識庫之資料（電子檔），預計於 11 月提供，屆時安排專人至測繪中心協助資料建置。
- 6.網頁擷取元設定作業，需包含設定網頁黑名單，以利網頁擷取後內容為使用者所需、有用之資訊。
- 7.知識平台操作訓練可提前至 9 月或 10 月辦理。
- 8.工作平台整合規劃需於期末報告前另安排訪談作業，以利瞭解測繪中心各工作平台內容，作為工作平台整合規劃之參考。

附錄二 IE 8.0 版本相容性程式測試報告

一. 功能測試項目

A. 知識入口導覽介面

系統名稱		功能代號 / 名稱	測試日期	
測繪知識分享平台		A 知識入口導覽介面	98/08/19	
功能說明				
項次	功能名稱	測試說明	測試結果	不合格描述
A1	會員登入	登入、註冊、忘記密碼等功能測試	<input checked="" type="checkbox"/> 合格 <input type="checkbox"/> 待複測	
A2	個人頻道訂閱	我的最愛架構(常用分類、喜好文件)、私人頻道	<input checked="" type="checkbox"/> 合格 <input type="checkbox"/> 待複測	
A3	個人偏好設定	個人資料檢視、個人資料更新、版面設定等功能測試	<input checked="" type="checkbox"/> 合格 <input type="checkbox"/> 待複測	
A4	頻道訂閱	個人儀表板設定(公共頻道、私人頻道、系統)	<input checked="" type="checkbox"/> 合格 <input type="checkbox"/> 待複測	
A5	知識分類導覽	依分類總覽、知識、組織瀏覽文件	<input checked="" type="checkbox"/> 合格 <input type="checkbox"/> 待複測	
A6	網站導覽	提供使用者瀏覽網站功能全貌。	<input checked="" type="checkbox"/> 合格 <input type="checkbox"/> 待複測	

測試人員: Lisa 檢核人員: Peggy

B. 系統管理子系統

系統名稱		功能代號 / 名稱	測試日期
測繪知識分享平台		B 系統管理子系統	98/08/20

功能說明				
項次	功能名稱	說明	測試結果	不合格描述
B1	知識分類管理	自動分類、分類管理、知識流程圖	<input checked="" type="checkbox"/> 合格 <input type="checkbox"/> 待複測	
B2	排程管理	各種擷取元、關聯性運算等功能，設定執行時間/頻率	<input checked="" type="checkbox"/> 合格 <input type="checkbox"/> 待複測	
B3	權限管理	群組管理、文件權限管理、使用者管理、使用功能權限維護、分類權限管理	<input checked="" type="checkbox"/> 合格 <input type="checkbox"/> 待複測	
B4	統計分析	個人、知識、使用者、貢獻度、機關/單位、流量、文件、存量	<input checked="" type="checkbox"/> 合格 <input type="checkbox"/> 待複測	
B5	系統流量管理	系統相關設定	<input checked="" type="checkbox"/> 合格 <input type="checkbox"/> 待複測	
B6	知識社群管理	新增、修改與刪除知識社群，並可管理知識社群版面及設定版主。	<input checked="" type="checkbox"/> 合格 <input type="checkbox"/> 待複測	
B7	同仁討論區管理	管理討論區之主題，刪除不當發言	<input checked="" type="checkbox"/> 合格 <input type="checkbox"/> 待複測	
B8	公告事項	新增/修改/刪除公佈事項	<input checked="" type="checkbox"/> 合格 <input type="checkbox"/> 待複測	
B9	動態表單管理	表單管理、測繪辭典管理、生活資訊管理、Q&A 維護	<input checked="" type="checkbox"/> 合格 <input type="checkbox"/> 待複測	
B10	同義詞庫維護	新增/刪除詞彙群組、新增/修改同義詞	<input checked="" type="checkbox"/> 合格 <input type="checkbox"/> 待複測	
BA	專案管理維護	計畫、個人工作列表、審核與送	<input checked="" type="checkbox"/> 合格	

		出列表、進度填報、工作紀事、個人年度工作摘要、報表、專案查詢	<input type="checkbox"/> 待複測	
--	--	--------------------------------	------------------------------	--

測試人員：Lisa 檢核人員：Peggy

C.使用查詢子系統

系統名稱		功能代號 / 名稱	測試日期	
測繪知識分享平台		C 使用查詢子系統	98/08/21	
功能說明				
項次	功能名稱	說明	測試結果	不合格描述
C1	知識庫檢索	基本查詢、進階查詢、布林查詢、動態分類查詢、知識地圖查詢、知識流程圖查詢	<input checked="" type="checkbox"/> 合格 <input type="checkbox"/> 待複測	
C2	關聯結果查詢	相關文章、推薦分類	<input checked="" type="checkbox"/> 合格 <input type="checkbox"/> 待複測	
C3	文件閱讀分享	文件上傳、文件下載、文件瀏覽、文件評分、文件修改、文件推薦	<input checked="" type="checkbox"/> 合格 <input type="checkbox"/> 待複測	
C4	統計查詢	提供知識分類數量、知識文件評分、知識文件瀏覽、知識文件下載、同仁貢獻度等排行統計查詢	<input checked="" type="checkbox"/> 合格 <input type="checkbox"/> 待複測	
C5	個人使用資訊查詢	提供依使用者角度分析統計與計分功能	<input checked="" type="checkbox"/> 合格 <input type="checkbox"/> 待複測	
C6	同仁討論區查	提供使用者進行一般主題，並可	<input checked="" type="checkbox"/> 合格	

	詢及分享	瀏覽歷史主題	<input type="checkbox"/> 待複測	
C7	測繪辭典查詢	提供使用者進行測繪專有名詞解釋查詢之功能	<input checked="" type="checkbox"/> 合格 <input type="checkbox"/> 待複測	
C8	生活資訊查詢及分享	提供使用者進行生活資訊發表與查詢	<input checked="" type="checkbox"/> 合格 <input type="checkbox"/> 待複測	
C9	線上使用說明	提供使用者線上系統使用說明查詢，及系統操作說明影音播放檔供線上播放或下載觀看	<input checked="" type="checkbox"/> 合格 <input type="checkbox"/> 待複測	
C10	Q&A 查詢	提供線上知識管理相關議題 Q&A 查詢	<input checked="" type="checkbox"/> 合格 <input type="checkbox"/> 待複測	
**CA	專案管理	專案資訊填報、專案查詢、進度查詢、個人提示設定、匯出專案文件	<input checked="" type="checkbox"/> 合格 <input type="checkbox"/> 待複測	

測試人員: Lisa 檢核人員: Peggy

D.知識物件管理子系統

系統名稱		功能代號 / 名稱	測試日期	
測繪知識分享平台		D 知識物件管理子系統	98/08/21	
功能說明				
項次	功能名稱	說明	測試結果	不合格描述
D1	文件管理	文件表單設計、文件審核、知識文件維護	<input checked="" type="checkbox"/> 合格 <input type="checkbox"/> 待複測	
D2	資料蒐集	網頁擷取元、檔案擷取元、上傳檔案文件、知識文件匯出/匯入	<input checked="" type="checkbox"/> 合格 <input type="checkbox"/> 待複測	
D3	數位文件典藏	上傳掃描文件、批次字元辨識、	<input checked="" type="checkbox"/> 合格	

	手動字元校正	<input type="checkbox"/> 待複測	
--	--------	------------------------------	--

測試人員: Lisa 檢核人員: Peggy

E.知識社群介面

系統名稱		功能代號 / 名稱	測試日期	
測繪知識分享平台		E 知識社群介面	98/08/21	
功能說明				
項次	功能名稱	說明	測試結果	不合格描述
E1	知識社群導覽與申請	新社群成立申請、社群簡介導覽、加入社群申請、社群申請表單下載	<input checked="" type="checkbox"/> 合格 <input type="checkbox"/> 待複測	
E2	社群成員資訊查詢	提供知識社群成員查詢該社群內各成員資訊	<input checked="" type="checkbox"/> 合格 <input type="checkbox"/> 待複測	
E3	社群討論區查詢使用	社群主題瀏覽、社群主題新增、社群討論意見發言、社群主題共同編修	<input checked="" type="checkbox"/> 合格 <input type="checkbox"/> 待複測	
E4	社群評核	提供評核使用狀況	<input checked="" type="checkbox"/> 合格 <input type="checkbox"/> 待複測	

測試人員: Lisa 檢核人員: Peggy

F.知識社群管理子系統

系統名稱		功能代號 / 名稱	測試日期	
測繪知識分享平台		F 知識社群管理子系統	98/08/21	
功能說明				
項次	功能名稱	說明	測試結果	不合格描述

F1	社群知識物件 建置	共同編修主題發布	<input checked="" type="checkbox"/> 合格 <input type="checkbox"/> 待複測	
F2	社群會員管理	提供社群會員資格審核及社群會員資料維護（包含新增、修改、刪除）	<input checked="" type="checkbox"/> 合格 <input type="checkbox"/> 待複測	
F3	社群討論區管理	提供社群討論區之不當發言及不當主題之刪除	<input checked="" type="checkbox"/> 合格 <input type="checkbox"/> 待複測	
F4	社群管理	社群簡介編修、社群資訊編修、社群成立資訊維護、社群成立審核	<input checked="" type="checkbox"/> 合格 <input type="checkbox"/> 待複測	

測試人員: Lisa 檢核人員: Peggy

附錄三 弱點處理通知單

弱點通知處理單

通報日期：98/10/19

紀錄編號：

接收單位：地形及海洋課	接收人：黃琦聆	填表日期：98/10/19
弱點名稱：weak password 弱點等級：高 弱點數目：1000個(參考附件) 本弱點前次是否已存在： <input type="checkbox"/> 是 <input type="checkbox"/> 否 主機 IP:192.168.0.30 執行掃描人員：_____		
弱點確認： 前次偵測查無此弱點 前次偵測存在此弱點，說明：_____ 預計完成修補期限(具高風險弱點務必填寫)： 權責單位管理人：_____ 註：若本弱點前次已存在則需提出說明 說明：		
弱點處理方式： <input checked="" type="checkbox"/> 執行修補程式，測試方法與測試結果： Weak Password： 因配合測繪中心 AD 單一登入整合，故開啟伺服器之 HTTP Authentication，弱點掃描軟體發現伺服器使用 HTTP Authentication，因此送出一些測試用的密碼來驗證這些常用的簡單密碼是否可以登入系統，一般來說利用 HTTP Authentication 如果帳號密碼錯誤伺服器傳回 HTTP 401 Unauthorized，而密碼正確時會送回 HTTP 200(也就是傳回正確的網頁)，因為使用者可能不經由 AD 登入系統，因此系統目前仍保留原有輸入密碼之登入畫面，所以系統目前的規則是若密碼錯誤時，系統將頁面轉到系統原有輸入密碼之頁面而非登入系統，但弱點掃描軟體將收到系統原有的輸入密碼之頁面誤判為登入成功，因此為弱點掃描軟體之誤判而非系統使用 Weak Password。 現將程式修正為僅有單一路徑可以 SSO 進入系統，如果 SSO 驗證失敗不再轉回密碼輸入頁，而傳回 HTTP 401 Unauthorized。		
<input type="checkbox"/> 無修補程式，建議處理方式與結果： <input type="checkbox"/> 經評估無需修補(非高風險弱點)評估內容說明如下：		

機密等級：密

表單編號：ISMS-01040101

附錄四 資料建置成果統計報表

第一層分類	第二層分類	第三層分類	第四層分類	筆數
01	秘書類			462
	員工園地	下載區	秘書室	42
	員工園地	會議紀錄	列管會議紀錄	73
	員工園地		歷年局務會報	54
	全球資訊網	關於本中心	服務願景	1
	全球資訊網		服務據點	1
	全球資訊網	服務信箱	電子信箱處理流程	1
	全球資訊網	線上服務	檔案閱覽申請流程	1
	全球資訊網	線上服務	人民言詞陳情	1
	全球資訊網	線上服務	為民服務	3
	全球資訊網	線上服務	服務據點	1
	全球資訊網	線上服務	陳情案件處理情形	1
	全球資訊網	下載專區	研考類	4
	全球資訊網	線上服務	政府資訊	275
	全球資訊網	政府資訊	申請流程	1
	全球資訊網	線上服務	政府資訊	1
	02 組織	秘書室 (KM)		1
	02 組織	控制測量課 (KM)		1
02	人事類			258
	全球資訊網	關於本中心	首長介紹	1
	全球資訊網	關於本中心	行政組織	1
	全球資訊網	關於本中心	組織沿革	1

全球資訊網	關於本中心	組織規程	1
全球資訊網	關於本中心	業務職掌	1
員工園地	下載區	人事室	29
員工園地	人事專欄		71
員工園地	人事專欄	人事佈告	17
全球資訊網	關於本中心	活動花絮	70
員工園地	人事專欄	公佈欄	9
全球資訊網	關於本中心	榮譽榜	51
ad-server(O:)			6
03	會計類		85
全球資訊網	線上服務	政府資訊	16
員工園地	會計專欄	差旅費	14
員工園地	會計專欄	其他費用	5
員工園地	會計專欄	預算決算	11
員工園地	會計專欄	其他通告	8
員工園地	下載區	會計室	5
ad-server(O:)			26
04	政風類		84
全球資訊網	意見調查	政風民意調查	9
全球資訊網	政風園地		1
員工園地	下載區	政風室	3
全球資訊網	業務介紹	政風園地	59
全球資訊網	測繪問答	政風	1
全球資訊網	影音多媒體區		1
全球資訊網	下載專區	政風類	19
		宣導資料	

05	企劃類			444
02 組織	企劃課	業務年報		8
員工園地	會議紀錄	內政部部務會報		37
員工園地	會議紀錄	內政部中部主管會報紀錄		20
員工園地	會議紀錄	內政部地政司主管會報紀錄		19
員工園地	會議紀錄	行政院中部聯合服務中心擴大聯繫會報會議紀錄		9
員工園地	下載區	企劃課		5
員工園地	法制專欄			13
員工園地	國賠專欄			4
全球資訊網	業務介紹	研究發展		194
全球資訊網	測繪知識	測繪儀器與設備		10
全球資訊網	業務介紹	電子測距經緯儀校正		1
02 組織	測繪資訊課			1
員工園地-	下載區-	技術發展課		2
02 組織	企劃課	知識文件盤點調查表(技術) (KM)		121
06	控制測量類			32
02 組織	控制測量課 (KM)			13
全球資訊網	成果統計	控制測量		4
員工園地	下載區	控制測量		5
全球資訊網	影音多媒體區			5
全球資訊網	下載專區	測繪技術類		1
全球資訊網	業務介紹	平面控制		1
全球資訊網	業務介紹	高程控制		1
全球資訊網	業務介紹	災區控制點檢測		1
全球資訊網	測繪知識	常用測繪名詞		1

07	地籍測量類			114
	員工園地	下載區	地籍測量課	16
	全球資訊網	業務介紹	法院囑託鑑測	1
	全球資訊網	測繪問答	法院囑託鑑測	1
	全球資訊網	成果統計	未登記土地測量	1
	全球資訊網	業務介紹	未登記土地測量	9
	全球資訊網	成果統計	數化成果整合套疊	1
	全球資訊網			8
	02 組織	測繪資訊課		35
	02 組織	測繪資訊課		14
	02 組織	地形及海洋測量課		5
	全球資訊網	業務介紹	數化成果整合套疊	1
	全球資訊網	業務介紹	圖解數化	1
	02 組織	地形及海洋測量課		8
	全球資訊網	業務介紹	代辦地籍測量	1
	全球資訊網	成果統計	代辦測量	9
	員工園地	下載區	圖解數化相關系統	3
08	地籍圖重測類			28
	全球資訊網	測繪演進	地籍測量的演進	1
	全球資訊網	業務介紹	地籍圖重測	1
	02 組織	地籍圖重測課 (KM)		26
09	地形及海洋測量類			153
	02 組織	地形及海洋測量課	基本圖測製 (KM)	12
	02 組織	地形及海洋測量課		4
	全球資訊網	測繪演進	地圖的演進	1

全球資訊網	業務介紹	地形測量	1
全球資訊網	下載專區	測繪技術類	7
全球資訊網	業務介紹	海洋測量	1
02 組織	地形及海洋測量課	國土利用調查 (KM)	84
02 組織	地形及海洋測量課		8
全球資訊網	測繪知識	立體影像	1
02 組織	地形及海洋測量課		8
02 組織	地形及海洋測量課		7
02 組織	測繪資訊課		1
02 組織	測繪資訊課		18
10	測繪資訊類		476
02 組織	測繪資訊課		1
員工園地	下載區	測繪資訊課	28
全球資訊網	業務介紹	測繪資訊	1
02 組織	測繪資訊課		43
02 組織	測繪資訊課		1
員工園地	下載區	維護合約	1
員工園地	下載區	資訊安全管理系統	25
全球資訊網	下載專區	資訊安全管理系統	3
員工園地	會議紀錄	資訊安全推行小組會議紀錄	11
員工園地	資訊服務專區	宣導事項	51
員工園地	資訊服務專區	電腦病毒	26
員工園地	資訊服務專區	安全規範	25
員工園地	資訊服務專區	電腦問題障礙排除 Q&A	2
02 組織	測繪資訊課		29

員工園地	下載區	行政相關系統		1
02 組織	測繪資訊課			6
全球資訊網	測繪問答	測繪資訊		1
員工園地	下載區	控制測量		5
02 組織	測繪資訊課			31
員工園地	下載區	流量測試		1
員工園地	下載區	地籍圖重測相關系統		47
員工園地	下載區	應用系統操作使用說明		2
員工園地	下載區	圖解數化相關系統		9
全球資訊網	業務介紹	國土測繪資訊整合流通		1
02 組織	地形及海洋測量課			14
員工園地	下載區	應用推廣		2
知識	02 組織	測繪資訊課		22
全球資訊網	下載專區	圖籍資料管理與供應類		23
全球資訊網	線上服務	測繪資料	測繪圖資查詢及申購系統簡介	1
全球資訊網	意見調查	為民服務意見調查		2
全球資訊網	意見調查	線上問卷		1
全球資訊網	線上服務	設備服務		1
員工園地	下載區	地圖供應		16
全球資訊網	業務介紹	圖籍管理		1
02 組織	地形及海洋測量課			40
全球資訊網	成果統計	圖籍管理		1
全球資訊網	線上服務	測繪資料	測繪圖資供應	1
11 測量隊				0

01 秘書類	462 筆	
	01 文書	
		01 印信啟用及製、換發
		02 用印申請
		蓋用印信申請表 (員工園地-下載區) 42 筆
		03 文書管理
		04 公文電子交換及郵件
		公文改分請示單 (員工園地-下載區)
		內政部公文提存單 (員工園地-下載區)
		內政部公文改文單 (員工園地-下載區)
		逾期公文處理分析表 (員工園地-下載區)
		公文 逾期未結案件展期表 (員工園地-下載區)
		常用詞統一用字表 (員工園地-下載區)
		本中心逾期未結案件清查(展期)表 (員工園地-下載區)
		05 公文格式修訂
		會議簽到簿範例格式 (員工園地-下載區)
		本中心公文製作應注意事項一覽表 (員工園地-下載區)
		西式格式範例 (員工園地-下載區)
		西式格式說明 (員工園地-下載區)
		中心業務會報計畫執行表格式 (員工園地-下載區)
		內政部國土測繪中心公文勘誤表 (員工園地-下載區)
		勘誤表 (員工園地-下載區)

		06 法規制(修)訂及其解釋
02 研考		
		01 行政管理要點
		02 公文統計
		03 列管案件管制
		內政部重要案件列管表 (員工園地-下載區)
		列管會議紀錄 約 54 筆 (員工園地-會議紀錄)
		04 業務會報
		業務會報提案 (員工園地-下載區)
		年終業務檢討會工作報告格式 (員工園地-下載區)
		年中(終)業務檢討會討論提案 (員工園地-下載區)
		年中業務檢討會工作報告 (員工園地-下載區)
		會報紀錄統一格式 (員工園地-下載區)
		業務會報工作報告格式 (員工園地-下載區)
		歷年局務會報 約 54 筆 (員工園地-會議紀錄)
		05 隊務會報
		06 為民服務
		服務願景 (全球資訊網-關於本中心)
		聯絡方式 (全球資訊網-關於本中心)
		內政部國土測繪中心電子民意信箱處理作業規定 (全球資訊網-服務信箱 -電子信箱處理流程)
		內政部國土測繪中心檔案申請閱覽須知 (全球資訊網 - 線上服務 - 檔案閱覽申請流程)
		內政部國土測繪中心人民言詞陳情處理程序 (全球資訊網 - 線上服務 - 人民言詞陳情)
		服務準則 (全球資訊網 - 線上服務 - 為民服務)
		服務據點 (全球資訊網 - 線上服務 - 服務據點)

		陳情案件處理情形	約 206 筆	(全球資訊網 - 線上服務 - 服務據點)
		人民陳情〔申請〕案件處理情形調查表		(員工園地-下載區)
		0009 內政部國土測繪中心受理人民言詞陳情案件紀錄表		(員工園地-下載區)
		07 電話禮貌測試		
		98 年 8 月份電話禮貌測試總表		(全球資訊網 - 線上服務 - 為民服務)
		內政部國土測繪中心推行服務禮貌注意事項		(全球資訊網 - 線上服務 - 為民服務)
		08 政府資訊公開		
		內政部國土測繪中心提供政府資訊申請書		(全球資訊網-下載專區)
		內政部國土測繪中心主動公開政府資訊目錄通報表		(全球資訊網-下載專區)
		內政部國土測繪中心申請閱覽政府資訊登記簿		(全球資訊網-下載專區)
		內政部國土測繪中心施政資料中心保管「主動公開政府資訊」一覽表		(全球資訊網-下載專區)
		政府資訊	約 97 筆	(全球資訊網-線上服務 - 政府資訊 - 資訊公開)
		內政部國土測繪中心提供政府資訊作業要點		(全球資訊網-政府資訊 - 申請流程)
		09 出版品管理		
		出版品目錄	約 40 筆	(全球資訊網-線上服務 - 政府資訊 - 出版品目錄)
		10 公報管理		
		法規及行政規則刊登行政院公報資料提要表		(員工園地-下載區)
		11 主官(管)交接		
		03 檔案管理		
		01 檔案清查計畫		
		02 分類及保存年限修訂		
		本中心檔案分類及保存年限區分表		(員工園地-下載區)

		03 目錄彙送
		04 檔案移轉(交)
		05 檔案銷毀
		06 應用〔檢調、稽催〕
		調卷流程 (員工園地-下載區)
		07 檔案績效
		逾期公文處理流程分析表 (員工園地-下載區)
		08 測量隊檔案管理彙報
		09 檔案鑑定
	04 採購	
		01 小額採購
		物品購置請核單 (員工園地-下載區)
		940603 新的請購單 (員工園地-下載區)
		005 物品購置(修理)請核單 (員工園地-下載區)
		委辦業務消耗品月報表 (員工園地-下載區)
		地籍圖重測區消耗品月報表 (員工園地-下載區)
		02 未達公告金額採購
		03 公告金額以上採購
		04 巨額採購
		05 共同供應契約採購
		06 爭議處理
		採購法錯誤態樣 (知識-02 組織-秘書室 (KM))
		07 終止或解除契約

	08 採購稽核
	09 採購法規
	99 其他
	底價單 (員工園地-下載區)
05 財產管理	
	01 不動產管理
	02 動產管理
	03 測量標用地管理
	04 動產報損或遺失
	內政部國土測繪中心經管國有公用財物清查盤點實施計畫 (員工園地-下載區)
	99 其他
	內政部國土測繪中心財產管理注意事項(員工園地-下載區)
	國有公用財產管理手冊 (員工園地-下載區)
	物品管理手冊-961213 (員工園地-下載區)
06 總務管理	
	01 測量助理、工友及駕駛管理
	02 車輛管理
	派車單(94/07/27) (員工園地-下載區)
	內政部國土測繪中心車輛管理注意事項 (員工園地-下載區)
	內政部國土測繪中心車輛租賃招標須知 (知識-02 組織-控制測量課 (KM))
	03 油料管理
	04 出納管理
	05 勞保及全民健保
	06 辦公廳舍租賃

		07 辦公廳舍環境維護
		08 新聞聯繫及發布
		09 公共關係
	99 其他	
		本局物品放行單 (員工園地-下載區)
		施政資料中心借書單 (員工園地-下載區)

02 人事類	258 筆	
	01 組織編制	
		01 組織法規
		首長介紹 全球資訊網-關於本中心
		行政組織 全球資訊網-關於本中心
		組織沿革 全球資訊網-關於本中心
		組織規程 全球資訊網-關於本中心
		業務職掌 全球資訊網-關於本中心
		02 辦事細則
		03 組織沿革
	02 任用銓審及聘僱用	
		01 任免
		員工離職報告單 (員工園地下載區)
		員工報到情形表 (員工園地下載區)
		就職通知單(測繪中心) (員工園地下載區)
		到職傳閱單(測繪中心) (員工園地下載區)

		離職通知單(測繪中心)	(員工園地下載區)
		在職證明申請書	(員工園地下載區)
		公務人員協會法部分條文修正	員工園地(人事專欄)
		修正公務人員退休法施行細則第 24 條及公務人員撫卹法施行細則第 18 條之 1	員工園地(人事專欄)
		患精神病不得任用公務人員疑義案。	員工園地(人事專欄)
		修正公務人員任用法第 18 及 26 條之 1 條文。	員工園地(人事專欄)
		現職人員與機關長官之姻親關係，其任用調升是否違反公職人員利益衝突迴避法案。	員工園地(人事專欄)
		簡任非主管人員支領主管職務加給有案人員適用公務人員加給給與辦法第 5 條第 3 項規定函釋。	員工園地(人事專欄)
		修正公布公務人員陞遷法(總統 98 年 4 月 22 日修正公布)。	員工園地(人事專欄)
		本中心「測區辦公室負責人」職務出缺之甄選方式案	員工園地(人事專欄)
		修正公務人員任用法第 18 及 26 條之 1 條文。	員工園地(人事專欄-人事佈告)
		公務人員育嬰留職停薪期間陞任評分採計函釋	員工園地(人事專欄-人事佈告)
		94 年陞任評分標準表	員工園地(人事專欄-人事佈告)
		公務人員因案經判刑確定，免職生效日至接獲免職令期間待遇支給疑義。	員工園地(人事專欄-人事佈告)
		約聘約僱人員管理要點 961116).doc	ad-server(O:)
		聘僱人員評核要點 961116.doc	ad-server(O:)
		02 銓敘審定	
		03 聘僱用	
		公部門臨時人員適用勞基法專區	員工園地(人事專欄)
		本局勞工退休辦法	員工園地(人事專欄)
		工友管理要點(退休部份)	員工園地(人事專欄)
		本局勞工工作規則	員工園地(人事專欄)
		勞動基準法	員工園地(人事專欄)

		勞動基準法施行細則	員工園地(人事專欄)
		勞資會議實施辦法	員工園地(人事專欄)
		本局勞工工作規則	員工園地(人事專欄)
		工友管理要點(退休部份)	員工園地(人事專欄)
		本局勞工退休辦法	員工園地(人事專欄)
		測量助理管理要點	員工園地(人事專欄)
		測量人力調派支援要點(核定)	員工園地(人事專欄)
		約聘僱考核要點	員工園地(人事專欄)
		陞遷序列表	員工園地(人事專欄)
		績優人員表揚要點	員工園地(人事專欄)
		04 人事資料管理	
		員工基本資料表	(員工園地下載區)
	03 訓練進修		
		01 訓練	
		補充「軍公教人員兼職費及講座鐘點費支給規定」一、(四)、1 規定。	
		94 年度法院囑託鑑測作業研習班	員工園地(人事專欄)
		94 年度法院囑託鑑測作業研習班(劉榮增)	員工園地(人事專欄)
		94 年度法院囑託鑑測作業研習班(林文亮)	員工園地(人事專欄)
		94 年度法院囑託鑑測作業研習班	員工園地(人事專欄)
		94 年度法院囑託鑑測作業研習班	員工園地(人事專欄)
		94 年度法院囑託鑑測作業鑑定圖繪製系統操作研習會	員工園地(人事專欄)
		94 年度控制點點之記繪製系統操作研習會	員工園地(人事專欄)
		94 年度國有林班地地籍測量資料處理系統操作研習班	員工園地(人事專欄)

		95年度都市計畫樁指示圖繪製系統操作研習會	員工園地(人事專欄)
		95資訊安全新知與防毒軟體研習會	員工園地(人事專欄)
		95國有林班地地籍測量資料處理系統操作研習班	員工園地(人事專欄)
		公布「LTTC全民英檢」96年度施測日程表	員工園地(人事專欄)
		「本局同仁參加全民英檢測驗或相當英語能力測驗及格者獎勵原則」	員工園地(人事專欄)
		公務人員參加英檢測驗通過後商調至他機關，其報名費補助申請事宜。	員工園地(人事專欄)
		公務人員留職停薪期間，可否請領英檢補助費	員工園地(人事專欄)
		有關本局同仁受聘擔任授課講師之規定詳如說明，	員工園地(人事專欄-人事佈告)
		修正「公務人升官等考試類科及應試科目表」。	員工園地(人事專欄-人事佈告)
		公務人員高考2級考試規則、應考資格表、應試科目表修正案。	員工園地(人事專欄-人事佈告)
		02 進修計畫	
		進修學分補助申請表 (員工園地下載區)	
		本局編制內職員進修相關規定。	員工園地(人事專欄)
		公務人員行政中立訓練數位學習注意事項	員工園地(人事專欄)
		96年進修費用補助，仍依現行規定辦理。	員工園地(人事專欄-人事佈告)
		03 讀書會	
	04 待遇福利		
		01 俸給核發	
		修正公務人員俸給法第6條、第9條、第11條及第28條條文，請查照。	員工園地(人事專欄)
		銓敘部補充說明公務人員加給給與辦法修正施行後之釋例。	員工園地(人事專欄)
		02 文康活動	
		01-60週年慶活動	14筆(含附加檔案) 全球資訊網-關於本中心-活動花絮
		02 地政盃	16筆(含附加檔案) 全球資訊網-關於本中心-活動花絮
		03 壘球隊	10筆(含附加檔案) 全球資訊網-關於本中心-活動花絮

		04 歷年局長盃	9 筆(含附加檔案)	全球資訊網-關於本中心-活動花絮
		05 登山社	20 筆(含附加檔案)	全球資訊網-關於本中心-活動花絮
		03 子女教育補助費		
		員工請領子女教育補助費切結書	(員工園地下載區)	
		子女教育補助費(預借)申請表	(員工園地下載區)	
		子女教育補助費(具領)申請表	(員工園地下載區)	
		不得再以具農漁民身分之配偶重複申請子女獎助學金 (員工園地下載區)		
		04 結婚喪葬生育補助費		
		有關公務人員請婚假依規定係自結婚日起 1 個月內請畢，所稱「1 個月」如何計算一案 員工園地(人事專欄)		
		05 急難貸款		
		急難貸款借款人及保證人異動時，請確實依中央公教人員急難貸款實施要點規定辦理。員工園地(人事專欄)		
		行政院修正「中央公教人員急難貸款實施要點」，並自中華民國 96 年 8 月 1 日生效，請 查照。 員工園地(人事專欄)		
	05 保險			
		01 公保		
		公教人員保險法第 10 條第 3 項規定，經銓敘部令釋示如附件，請 查照。 員工園地(人事專欄)		
		銓敘部令釋示，公教人員保險法第 6 條規定。 員工園地(人事專欄)		
		銓敘部再規定請領公保養老給付之相關配合作業。 員工園地(人事專欄)		
		廢止「公務人員保險醫療爭議審議辦法」。 員工園地(人事專欄-人事佈告)		
		修訂「公教人員保險殘廢證明書」。 員工園地(人事專欄-人事佈告)		
		02 健保		
		健保加保申請表	員工園地(下載區)	
		健保退保申請表	(員工園地下載區)	
		公務人員健康檢查申請表	(員工園地下載區)	

	06 退休撫卹	
		01 退休
		公務人員退休(職)事實表 員工園地(下載區)
		公務人員退休法補償金相關函釋。 員工園地(人事專欄)
		患重病請延長病假及辦理留職停薪,是否病癒應由何機關審查認,俾據以辦理退休或資遣疑義一案。 員工園地(人事專欄)
		曾任立委或議員聘用之公費助理年資,不得併計公務人員退休年資。 員工園地(人事專欄)
		退休公務人員之公保養老給付得辦理優惠存款實際金額,將由銓敘部於退休核定函中核定。 員工園地(人事專欄)
		百名退休教師針對教育人員退休所得合理化改革方案提起行政訴訟,業經臺北高等行政法院判決駁回原告之訴,請參卓。 員工園地(人事專欄)
		民國97年3月1日起,退休公務人員所領公教人員保險養老給付,得以直撥入帳方式辦理。 員工園地(人事專欄)
		退休(撫卹)案件檢證作業,經銓敘部調整如附件。 員工園地(人事專欄)
		公務人員退休法第16條之1條文施行日期,業經考試院令定自97年8月8日施行。 員工園地(人事專欄)
		公務人員退休法制改革及公保養老給付年金化規劃等重大政策轉知。 員工園地(人事專欄)
		銓敘部規劃「自願退休公務人員月退休金起支年齡延後方案」座談會相關資料。 員工園地(人事專欄-人事佈告)
		「公務人員退休所得合理化改革方案」之相關訊息,可參閱銓敘部網站。 員工園地(人事專欄-人事佈告)
		公務人員退休所得合理化改革方案說帖手冊 員工園地(人事專欄-人事佈告)
		02 撫卹
		公務人員遺族撫卹事實表 員工園地(人事專欄)
		修正中央機關公務人員退撫給與發放作業要點第三點、第四點、第五點規定。 員工園地(人事專欄)
		修正發布「公務人員撫卹法施行細則第5條條文」。 員工園地(人事專欄)
		重申公務人員申請補繳及發還退撫基金費用之法定期限相關規定。 員工園地(人事專欄)
		03 退休人員照護

		銓敘部再規定請領公保養老給付之相關配合作業。 員工園地(人事專欄)
	07 考核獎懲	
	01 考績、平時考核	
		97年公務人員平時考核紀錄表 員工園地(人事專欄-人事佈告)
		試院修正發布考績委員會組織規程條文，檢送該條文、修正總說明及條文對照表。 員工園地(人事專欄-人事佈告)
	02 獎懲	
		請頒(功績、楷模)獎章事實表 員工園地(下載區)
		獎懲案件提報表 員工園地(下載區)
		本局歷屆地政貢獻獎名單 員工園地(人事專欄-人事佈告)
		訂定獎懲案件提報表 員工園地(人事專欄-人事佈告)
	03 各項獎章	
		轉知公務人員領有勳章獎章榮譽紀念章發給獎勵金相關事宜。 員工園地(人事專欄)
		01 全民英檢 9筆(含附加檔案) 全球資訊網-關於本中心-榮譽榜
		02 歷年地政貢獻獎 15筆(含附加檔案) 全球資訊網-關於本中心-榮譽榜
		03 金檔獎及金質獎 2筆(含附加檔案) 全球資訊網-關於本中心-榮譽榜
		04 模範公務人員 12筆(含附加檔案) 全球資訊網-關於本中心-榮譽榜
		05 資通安全獎 1筆(含附加檔案) 全球資訊網-關於本中心-榮譽榜
		06 服務優良網站獎 4筆(含附加檔案) 全球資訊網-關於本中心-榮譽榜
		07 榮譽榜 2筆(含附加檔案) 全球資訊網-關於本中心-榮譽榜
		08 內政部自行研究獎 6筆(含附加檔案) 全球資訊網-關於本中心-榮譽榜
	04 模範公務人員	
	08 差假勤情	
	01 公務人員出國	
		簡任第十一職等以上公務人員進入大陸地區申請表 (員工園地下載區)

		簡任第十職等以下員工赴入大陸地區申請表	(員工園地下載區)
		本中心員工赴大陸地區員工返臺意見反應表	(員工園地下載區)
		各機關公務人員得利用各項補休出國觀光，請查照轉知。	員工園地(人事專欄)
		02 差假、勤惰管理	
		測量隊員工月份輪值表	員工園地(下載區)
		員工銷差通知單	(員工園地下載區)
		不休假加班費申請表	(員工園地下載區)
		測量隊請假單清冊	(員工園地下載區)
		測量隊員工簽到簿統計名冊	(員工園地下載區)
		員工加班請示單	(員工園地下載區)
		軍職人員及約聘僱人員轉任公務人員年資銜接者，休假相關函釋。	員工園地(人事專欄)
		公務人員列為秘密證人，其受保護期間得否核給公假疑義。	員工園地(人事專欄)
		軍聘人員離職，年資是否銜接疑義。	員工園地(人事專欄)
		有關家庭照顧假併入事假計算疑義一案，請查照。	員工園地(人事專欄)
		地震發生時，出勤情形請依「天然災害停止辦公及上課作業辦法」相關規定	員工園地(人事專欄)
		女性公務人員切除子宮未切除卵巢，可否請生理假疑義。	員工園地(人事專欄)
		公務人員赴大陸地區與大陸地區人民結婚，得否請婚假疑義 1 案。	員工園地(人事專欄)
		轉知應休畢日數(14日)以外之休假補助費核算方式。	員工園地(人事專欄-公佈欄)
		颱風來襲公務人員原已請假可否予以扣除及應如何扣除函釋。	員工園地(人事專欄-公佈欄)
		有關公務人員延長病假期間，得否前往進修疑義一案。	員工園地(人事專欄-公佈欄)
		天然災害停止辦公及上課 Q&A (問答資料)	員工園地(人事專欄-公佈欄)
		有關女性公務人員同一月份期間，得否請生理假 2 日疑義 1 案。	員工園地(人事專欄-公佈欄)
		公務人員罹患惡性腫瘤須請病假治療，是否須附診斷證明疑義。	員工園地(人事專欄-公佈欄)
		有關延長病假每次申請是否不得超過 3 個月疑義 1 案。	員工園地(人事專欄-公佈欄)

		天然災害停止辦公 Q&A.doc	ad-server(O:)
		所有條文 天然災害停止辦公及上課作業辦法	ad-server(O:)
		03 國民旅遊卡	
		關於公務人員至已解約之國民旅遊卡特約商店刷卡消費疑義案。	員工園地(人事專欄)
		「公務人員國民旅遊卡消費交易資料符合人工補登要件彙總表」1份，請查照轉知。	員工園地(人事專欄)
		交通部觀光局訂定「『國民旅遊卡』特約商店考核項目表」。	員工園地(人事專欄-公佈欄)
		民國96年至97年公務人員休假補助續採「國民旅遊卡」措施。	員工園地(人事專欄-公佈欄)
		國旅卡相關事項 Q&A.doc	ad-server(O:)
		09 公務人員權益保障	
		01 保障	
		生活津貼補助申請表	(員工園地下載區)
		人事資料管理.txt	ad-server(O:)
		02 行政中立	
		03 服務	
		參加機關聯合社社員意願表	員工園地(下載區)
03 會計類	85 筆		
	01 預算		
		01 概算	
		99年概算-表1~表13	
		99.05.01 表 9-10--概算歲入(內政部).xls	ad-server(O:)
		99年度預算請增說明.doc	ad-server(O:)
		99歲出概算額度外請增經費彙計表(新).xls	ad-server(O:)
		地形及海洋測量課--99年度出國計畫補充說明.doc	ad-server(O:)
		表 1-2-出國計畫.xls	ad-server(O:)
		表 3-8-公共建設.xls	ad-server(O:)

		表 9-10--概算歲入.xls	ad-server(O:)
		表 11-歲出計畫概況表-1.xls	ad-server(O:)
		表 11-歲出計畫概況表-2.xls	ad-server(O:)
		表 12--歲入說明提要-6.xls	ad-server(O:)
		表 13-概算因應需求增編經費明細表(新).xls	ad-server(O:)
		表 13-概算因應需求增編經費明細表.xls	ad-server(O:)
		封面.doc	ad-server(O:)
		控制測量課回覆表 13.xls	ad-server(O:)
		02.預算	
		99 年立法院模擬問答	
		980911 劉副批示後--99 擬答目錄.doc	ad-server(O:)
		980911 劉副批示後 -99 模擬問答.doc	ad-server(O:)
		02 預算書	
		90 年度預算書	全球資訊網-線上服務-政府資訊
		91 年度預算書	全球資訊網-線上服務-政府資訊
		92 年度預算書	全球資訊網-線上服務-政府資訊
		93 年度預算書	全球資訊網-線上服務-政府資訊
		94 年度預算書	全球資訊網-線上服務-政府資訊
		95 年度預算書	全球資訊網-線上服務-政府資訊
		96 年度預算書	全球資訊網-線上服務-政府資訊
		97 年度中央政府總預算編製辦法	(員工園地-會計專欄-其他費用)
		97 年度中央及地方政府預算籌編原則	(員工園地-會計專欄-其他費用)
		96 用途別科目分類定義及計列標準表	(員工園地-會計專欄-其他費用)
		97 年度適用中央政府第一級至第三級用途別科目分類定義及計列標準表	自編製民國 97 年度(員工園地-會計專欄-其他費用)
		中央政府總預算案起適用	
		96 年度預算案-朝野協商後 表列數係依朝野協商後修正	(員工園地-會計專欄-其他費用)

		本局 97 年度概算 (員工園地-會計專欄-其他費用)
		修正預算法第 93 條條文規定 修正預算法第 93 條條文規定如附件 (員工園地-會計專欄-其他費用)
		預算法第 41 條修正條文 中華民國 97 年 5 月 24 日修正公布之預算法第 41 條條文規定及立法院對該修正案通過之附帶決議
		第一至三級用途別科目分類定義及計列標準表(98 年度適用) (員工園地-會計專欄-其他費用)
		03.經費分配及檢討
		98.09.08 經費檢討會議用
		98 年經費檢討-各課室隊.xls ad-server(O:)
		會議決議.xls ad-server(O:)
		會議記錄.doc ad-server(O:)
		會議資料.doc ad-server(O:)
		經費檢討彙總表.xls ad-server(O:)
		經費檢討-會計室.xls ad-server(O:)
		簽到簿.doc ad-server(O:)
		04 分配預算
02 審核業務		
		01 人事費審核
		02 差旅費審核
		01 中心行政規則
		內政部土地測量局差旅費報支原則補充規定 (員工園地-會計專欄-差旅費)
		測量隊長奉派出差適用「經常出差或長期派駐在外人員差旅費報支規定」案 (員工園地-會計專欄-差旅費)
		本中心「經常出差或長期派駐在外人員差旅費報支規定」 (員工園地-會計專欄-差旅費)
		本局差旅費報支原則補充規定第 6 點所述「經事先核定」之授權 (員工園地-會計專欄-差旅費)
		修正「內政部土地測量局差旅費報支原則補充規定」為「內政部國土測繪中心差旅費(員工園地-會計專欄-差旅費)報支注意事項」，並修正第一點、第二點、第四點規定，自即日生效。

		旅費 (員工園地-會計專欄-差旅費)
		02 上級各項規定
		奉派出差執行公務，駕駛自用汽車至無客運汽車可達地區，其交通費報支案 (員工園地-會計專欄-差旅費)
		修正「國外出差旅費報支要點」第6點，並自本(97)年9月1日生效 (員工園地-會計專欄-差旅費)
		03 其他規定
		「本局差旅費報支原則補充規定」會議紀錄 (員工園地-會計專欄-差旅費)
		各測量隊人員因公奉派出差請示單填寫方式 (員工園地-會計專欄-差旅費)
		因應97年度旅費大幅縮減，研商旅費報支事宜會議紀錄 (員工園地-會計專欄-差旅費)
		97年測量隊距派駐地120公里以上路程一覽表(員工園地-會計專欄-差旅費)
		98年測量隊距派駐地120公里以上路程一覽表(員工園地-會計專欄-差旅費)
		本中心差旅費與受訓講習補助費相關規定彙編 (員工園地-會計專欄-差旅費)
		03 其他經費審核
		印花稅法相關事項轉知
		以印領清冊為支出憑證，於業務費項下每人支給誤餐費80元，是否符合支出憑證處理要點之規定
		採購金額若為1萬元以上時，是否比照零星採購亦不得以個人信用卡支付
		可否以個人的信用卡，刷卡購置零用金額度內之商品
		已領出席費者，如係由30公里以內前往，是否能支給其他費用，例如交通費、膳雜費等？
	03 決算	
		01 會計報告
		02 半年結算
		03 經費保留之申請
		04 決算
		01 決算書
		90年度決算書 全球資訊網-線上服務-政府資訊
		91年度決算書 全球資訊網-線上服務-政府資訊
		92年度決算書 全球資訊網-線上服務-政府資訊

		93 年度決算書	全球資訊網-線上服務-政府資訊
		96 年度決算書	全球資訊網-線上服務-政府資訊
		97 年度單位決算決算書	全球資訊網-線上服務-政府資訊
		02 歲出分析表	
		97 年度歲出分析表(一)	全球資訊網-線上服務-政府資訊
		97 年度歲出分析表(二)	全球資訊網-線上服務-政府資訊
		98 年度歲出分析表(一)	全球資訊網-線上服務-政府資訊
		98 年度歲出分析表(二)	全球資訊網-線上服務-政府資訊
		近 7 年歲入預決算比較表 97.01 2	全球資訊網-線上服務-政府資訊
		近 8 年歲出預決算比較表 98.01	全球資訊網-線上服務-政府資訊
		95 年度歲入歲出決算明細表	(員工園地-會計專欄-預算決算)
		修正決算法第 22 條條文規定及立法院對該修正案通過之附帶決議	(員工園地-會計專欄-預算決算)
	04 財務收支查核		
		01 行政院主計處查核事項	
		02 內政部查核事項	
		03 審計部查核事項	
	05 綜合性業務		
		01 統計	
		97 年度地籍圖重測成果統計表.xls	ad-server(O:)
		97 年度地籍圖重測統計表.xls	ad-server(O:)
		97 年度統計報表函稿範例.doc	ad-server(O:)
		02 兼辦人事業務	
		03 其他	
		01 核銷系統操作說明	
		測量隊支出分攤表加整字--測量隊支出分攤表國字大寫於"元"字後加"整"字之操作步驟	
		GBA 連結作業操作手冊--核銷系統轉入 GBA 系統操作說明	

		零用金管理子系統操作手冊--零用金管理子系統操作說明
		預算簽證控制子系統操作手冊--審核各單位請示與報支操作說明
		差旅申請及報支子系統操作手冊--報支差旅費操作說明
		動支請購子系統操作手冊--辦理請購與報支操作說明
		LDAP 匯入差旅申請作業--由 LDAP 匯入差旅申請作業操作說明
		LDAP 匯入加班申請作業
		「支出憑證 處理要點」附表改橫式書寫 (員工園地-下載區-會計)
		退還等各式收據 (員工園地-下載區-會計)
		內政部國土測繪中心售圖現金收納標準作業流程 (員工園地-下載區-會計)
		按件計資酬金領據--橫式 (員工園地-下載區-會計)
		國內旅費領據--橫式 (員工園地-下載區-會計)

04 政風類	84 筆	
	01 防貪業務	
		01 政風問卷調查
		政風民意調查 9 筆 (全球資訊網 - 意見調查 - 政風民意調查)
		02 政風預防法令宣導
		政風園地 (全球資訊網-政風園地)
		94 年反詐騙宣導資料 (員工園地-下載區)
		內政部及所屬機關辦理勞務採購公開評選案件注意事項一覽表 (員工園地-下載區)
		內政部國土測繪中心預防危害或破壞事件實施計畫 (員工園地-下載區)
		宣導資料 約 49 筆 (全球資訊網 - 業務介紹 - 政風園地 - 宣導資料)
		廉政倫理事件登錄表 (全球資訊網 - 下載專區)
		0005 表揚廉潔公務人員推薦表 (員工園地-下載區)
		表揚廉潔公務人員推薦表 (全球資訊網 - 下載專區)

		廉潔表揚選拔作業流程圖	(全球資訊網 - 下載專區)
		政風問答 2 筆	(全球資訊網 - 測繪問答-政風)
		菸害防制影片-案發現場	(全球資訊網 - 影音多媒體區)
		03 財產申報業務、統計表報	
		財產資料查詢方式及裁罰案例	(全球資訊網 - 下載專區)
		公職人員財產申報法暨施行細則簡介，查詢及錯誤態樣	(全球資訊網 - 下載專區)
		公職人員財產申報表範例	(全球資訊網 - 下載專區)
		公職人員財產申報問答集	(全球資訊網 - 下載專區)
		公職人員財產申報法	(全球資訊網 - 下載專區)
		公職人員財產申報法施行細則	(全球資訊網 - 下載專區)
		一般公職人員財產申報表(空白)	(全球資訊網 - 下載專區)
		公職人員信託財產申報表(空白)	(全球資訊網 - 下載專區)
		公職人員財產申報填表說明修正草案條文	(全球資訊網 - 下載專區)
		公職人員財產申報法—業務主管人員範圍	(全球資訊網 - 下載專區)
		公職人員之利益衝突迴避簡介	(全球資訊網 - 下載專區)
		公職人員之利益衝突迴避法	(全球資訊網 - 下載專區)
		公職人員之利益衝突迴避法施行細則	(全球資訊網 - 下載專區)
		04 請託、關說成果	
		贈受財物事件紀錄表	(全球資訊網 - 下載專區)
		飲宴應酬活動事件紀錄表	(全球資訊網 - 下載專區)
		請託關說事件紀錄表	(全球資訊網 - 下載專區)
		02 公務機密維護	
		01 機密維護法令規章	
		02 機密維護措施	

		03 機密維護作業宣導、講習、訓練
		04 機密維護定期檢查
	03 安全維護	
		01 安全維護計畫
		02 專案及安全維護措施
		03 安全防護宣導、講習、訓練
		04 安全防護定期檢查
		內政部國土測繪中心資訊安全稽核檢查表 (員工園地-下載區)
		資安稽核紀錄表 (全球資訊網 - 下載專區)
	04 政風人事	
		01 任免、考績、獎懲
		02 退休、撫(慰)卹
		03 其他

05 企劃類	444 筆	
	01 測繪業務發展與規劃	
		01 測繪政策研訂(內容包括 01 資料蒐集與彙整 02 政策研訂與報核)
		02 施政資料調查與彙整(內容包括 01 施政綱要彙編 02 重要施政報告編定 03 其他機關施政資料彙整)
		03 業務年報 約 8 筆 (知識--02 組織-企劃課-業務年報 (KM))
	02 計畫管制	
		01 計畫彙報、管制、查證與評核
		(內容包括 01 中程施政計畫修訂與報核 02 中長程個案計畫彙報 03 重要計畫先期作業 04 施政計畫選項列管 05 列管計畫進度管制與實地查證 06 施政計畫與三級列管計畫績效評核 07 機關績效考評計畫報核與績效考評)
	03 測繪綜合性業務	
		01 上級機關主管會報(內容包括 01 內政部部務會報 02 內政部中部辦公室擴大主管會報 03 地政司主管會報 04 行

	政院中部聯合服務中心主管會報)
	內政部部務會報 約 31 筆 (員工園地-會議紀錄)
	02 內政部中部辦公室擴大主管會報
	內政部中部主管會報紀錄 約 20 筆 (員工園地-會議紀錄)
	03 地政司主管會報
	內政部地政司主管會報紀錄 約 34 筆 (員工園地-會議紀錄)
	04 行政院中部聯合服務中心主管會報
	行政院中部聯合服務中心擴大聯繫會報會議紀錄 約 8 筆 (員工園地-會議紀錄)
	02 工作規劃資料彙整與管制(內容包括 01 本中心重點工作行事曆 02 大事紀資料彙整與製作 03 其他機關國家安全會議未來重要事件行事曆與行政院重要施政行事曆彙整)
	03 機關規劃與調整(內容包括 01 組織再造 02 測量隊轉型 03 人力檢討規劃)
04 法制作業	
	01 測繪法規制(修訂、解釋與廢止
	02 法規整理計畫研訂、作業規劃與進度管制
	03 測繪法規彙整與編印
	04 其他法規動態與解釋轉行
	05 行政作業標準化
	06 法規資料庫維護及通報
	其他機關法規與行政規則建置維護通報會辦單 (員工園地-下載區-企劃課)
	內政部國土測繪中心法規建置維護及通報會辦單 (員工園地-下載區-企劃課)
	內政部法制作業相關函令範例 97.8 修正版 (員工園地-法制專欄)
	950309_規費收費標準草案法制作業程序 (員工園地-法制專欄)
	9801 月-06 月法制作業應改正事項 (員工園地-法制專欄)
	9710-9712 月法制作業應改進事項 (員工園地-法制專欄)
	9707-9712 月法制作業應改進事項 (員工園地-法制專欄)
	9707-9709 法制作業應改正事項 (員工園地-法制專欄)

		9704-9706 法制作業應改正事項	(員工園地-法制專欄)
		9701-9706 法制作業應改正事項	(員工園地-法制專欄)
		9701-9703 法制作業應改正事項	(員工園地-法制專欄)
		9610-9612 法制作業應改正事項	(員工園地-法制專欄)
		9607-9612 法制作業應改正事項	(員工園地-法制專欄)
		9605-9609 法制作業應改正事項	(員工園地-法制專欄)
		9601-9606 法制作業應改正事項	(員工園地-法制專欄)
		國家賠償法 (員工園地-國賠專欄)	
		國家賠償法施行細則 (員工園地-國賠專欄)	
		國家賠償案件表格 (員工園地-國賠專欄)	
		辦理國家賠償案件製作專案分析報告(931015)	(員工園地-國賠專欄)
	05 機關宣導		
		01 中心簡介與說帖編製	
		02 工作年報編印	
		03 成果統計資料彙編	
		04 中心簡報彙整與製作	
		05 相關業務宣導資料編製	
	06 測繪業管理與測繪業務交流		
		01 測繪業管理(內容包括 01 全國測繪業機構、團體資料蒐集 02 測繪業管理規劃 03 測繪業相關法規蒐集)	
		02 測繪業務交流與合作(內容包括 01 國內各學會及研討會之補助及參與 02 國際測繪業務交流與資料蒐集 03 外賓參訪接待)	
		03 測繪人員培育與訓練(內容包括 01 地籍測量人員訓練班規劃與推行 02 教育訓練需求彙整 03 教育訓練實施計畫研訂與實施)	
	07 測繪技術研究發展		
		01 測繪科技發展計畫(內容包括 01 個案計畫報核 02 工作項目彙整提報與執行 03 執行成效評估)	

		02 研究案及相關法規(內容包括 01 委託研究 02 自行研究 03 專題演講 04 測繪技術相關法規)
		自行研究 約 33 筆 (全球資訊網 - 業務介紹 - 研究發展)
		委外研究及業務委辦 約 68 筆 (全球資訊網 - 業務介紹 - 研究發展)
		員工論文 約 80 筆 (全球資訊網 - 業務介紹 - 研究發展)
08 測量儀器管理維護		
		01 測量儀器採購(內容包括 01 GPS 儀器規格 03 經緯儀規格 03 水準儀規格)
		各類儀器設備使用及沿革 約 10 筆 (全球資訊網 - 測繪知識 - 測繪儀器與設備)
		02 測量儀器調配管理(內容包括 01GPS 儀器調配 02 經緯儀儀器調配 03 儀器管理維護)
		GPS 衛星定位接收儀借用表 (員工園地-下載區-企劃課)
		借用 RTK 接收儀工作計畫表 (員工園地-下載區-企劃課)
		03 測量儀器校正(內容包括 01 電子測距校正作業 02 經緯儀校正作業 03 GPS 校正作業 04 檢校場管理維護 05 校正實驗室營運管理)
		電子測距經緯儀校正 (全球資訊網 - 業務介紹 - 電子測距經緯儀校正)
		電子測距儀校正程序 (知識-02 組織-測繪資訊課- (KM))
		PDA 輔助電子測距經緯儀檢校程式 (員工園地-下載區-企劃課)
		簡易電子測距基線場測設記錄表 (員工園地-下載區)
		電子測距經緯儀簡易電子測距基線場檢測成果記錄表 (員工園地-下載區)
		04 其他
		知識文件盤點調查表(技術) 約 121 筆 知識--02 組織-企劃課-知識文件盤點調查表(技術) (KM)
06 控制測量類	32 筆	

	01 基本控制測量	
		01 規範與手冊
		內政部土地測量局辦理四等控制點衛星測量作業手冊 (知識-02 組織-控制測量課 (KM))
		內政部土地測量局「宜蘭縣及花蓮縣三等控制點管理維護作業委外測量案」委託服務案招標規範 (知識-02 組織-控制測量課 (KM))
		宜蘭縣及花蓮縣三等控制點管理維護作業委外測量案工作報告書 (知識-02 組織-控制測量課 (KM))
		94 年度臺閩地區三等控制點管理維護作業測量隊督導範例 (知識-02 組織-控制測量課 (KM))
		內政部土地測量局 94 年度代辦金門縣地政局 TWD97 系統圖根點建置測量業務所需各類標樁規格說明書 (知識-02 組織-控制測量課 (KM))
		95 年度臺閩地區三等控制點管理維護作業計畫 (知識-02 組織-控制測量課 (KM))
		九十四年度臺閩地區三等控制點管理維護作業計畫 (知識-02 組織-控制測量課 (KM))
		94 年度臺閩地區三等控制點管理維護作業分區督導計畫 (知識-02 組織-控制測量課 (KM))
		02 相關成果報告及統計
		03 作業計畫與經費
		04 工作進度及各類聯繫事項
		05 作業管考與人員敘獎
		06 委外測量
		07 其他事項
		臺閩地區各級基本控制點成果數量統計表 (全球資訊網 - 業務介紹 - 成果統計)
		代辦四等控制測量成果統計資料 (全球資訊網 - 業務介紹 - 成果統計)
		控制測量網形平差計算軟體 2000 版(950316) (員工園地- 下載區)
		控制測量網形平差計算軟體 XP 版(950316) (員工園地- 下載區)
		控制測量網形平差計算軟體中文操作手冊(950316) (員工園地- 下載區)
		視窗版坐標讀取及面積計算程式 (員工園地- 下載區)
		控制測量網形平差計算軟體(原始版) (員工園地- 下載區)

		(國語)基本控制測量簡介(一)	(全球資訊網 - 影音多媒體區)
		(國語)基本控制測量簡介(二)	(全球資訊網 - 影音多媒體區)
		(客語)基本控制測量簡介(一)	(全球資訊網 - 影音多媒體區)
		(台語)基本控制測量簡介(二)	(全球資訊網 - 影音多媒體區)
		(客語)基本控制測量簡介(二)	(全球資訊網 - 影音多媒體區)
	02 加密控制測量		
		01 規範與手冊	
		02 相關成果報告及統計	
		03 受託代辦作業計畫與經費	
		04 成果審查	
		05 工作進度及各類聯繫事項	
		06 作業管考與人員敘獎	
		07 其他事項	
	03 水準測量		
		01 規範與手冊	
		02 相關成果報告及統計	
		03 受託代辦作業計畫與經費	
		04 工作進度及各類聯繫事項	
		05 作業管考與人員敘獎	
		06 其他事項	
	04 重力測量		
		01 規範與手冊	
		02 相關成果報告及統計	
		03 受託代辦作業計畫與經費	
		04 工作進度及各類聯繫事項	
		05 作業管考與人員敘獎	

		06 其他事項
	05 測量標管理維護	
		01 測量標
		02 美化控制點
		03 測量標用地
		04 其他事項
	06e-GPS 即時動態定位系統	
		01 建置及各類聯繫事項
		96 年度全球衛星定位接收儀採購規格 (知識-02 組織-控制測量課 (KM))
		96 年度全球衛星定位接收儀採購規格 (知識-02 組織-控制測量課 (KM))
		95 年度增購 e-GPS 衛星定位基準站遠端監控及資料下載系統軟體 (GPSNet)使用授權及 RTKNet 功能模組規格說明書 (知識-02 組織-控制測量課 (KM))
		95 年度全球衛星定位接收儀採購規格 (知識-02 組織-控制測量課 (KM))
		02 機房及系統維護
		03 營運管理及收費
		04 基準站管理維護
		05 其他事項
		e-GPS 衛星基準站即時動態定位系統 VBS-RTK 定位測式成果報告 (全球資訊網 - 下載專區 - 測繪技術類)
	07 控制測量研究應用	
		01 委託研究案
		02 自行研究案
		03 國內外相關文獻
		04 研討會及展示宣導
		05 其他事項

08 控制測量相關採購		
		01 測繪儀器及相關設備
		02 樁標及埋設
		臺閩地區三等控制點管理維護作業成果統計資料 (全球資訊網 - 業務介紹 - 成果統計)
		臺閩地區三等控制點補建、新建作業成果統計資料 (全球資訊網 - 業務介紹 - 成果統計)
		03 其他項目
09 控制測量相關採購		
99 其他		
		低空飛船隊第監測系統先期規劃作業期末修訂本
		平面控制介紹 (全球資訊網 - 業務介紹 - 平面控制)
		高程控制介紹 (全球資訊網 - 業務介紹 - 高程控制)
		高程基準(vertical datum) (全球資訊網 - 測繪知識 - 常用測繪名詞)
		災區控制點檢測介紹 (全球資訊網 - 業務介紹 - 災區控制點檢測)
		國家測繪發展計畫 (知識-02 組織-控制測量課 (KM))
07 地籍測量類	114 筆	
01 法院(檢察署)囑託鑑測		
		01 鑑測成果核定(5)
		法院囑託土地界址鑑定測量成果繳交明細表 (員工園地 - 下載區 - 地籍測量課)
		法院囑託土地界址鑑定測量成果檢查表 (員工園地 - 下載區 - 地籍測量課)
		鑑定圖表框 (員工園地 - 下載區 - 地籍測量課)
		土地面積計算表(正本) (員工園地 - 下載區 - 地籍測量課)
		土地面積計算表(副本) (員工園地 - 下載區 - 地籍測量課)
		02 鑑測異議案件處理(4)
		檢察署囑託鑑測案件檢察官現場囑託事項紀 (員工園地 - 下載區 - 地籍測量課)

錄表	
	土地鑑界面積分析表 (員工園地 - 下載區 - 地籍測量課)
	03 鑑測案件法規(3)
	04 疑議案件處理(4)
	各級法院囑託鑑測案件分析表 (員工園地 - 下載區 - 地籍測量課)
	法院囑託鑑測案件法官現場囑託事項紀錄表 (員工園地 - 下載區 - 地籍測量課)
	測量隊辦理法院囑託鑑測案件列管清冊 (員工園地 - 下載區 - 地籍測量課)
	05 其他
	法院囑託鑑測 (全球資訊網 - 業務介紹 - 法院囑託鑑測)
	法院囑託土地鑑定測量案件應如何處理? (全球資訊網 - 測繪問答)
02 未登記土地測量及其他代辦地籍測量業務	
	01 計畫報核(5)
	02 訂頒督導實施計畫(2)
	03 訂頒成果檢查實施計畫(5)
	04 執行管制(3)
	05 督導考核作業(2)
	06 成果統計(4)
	臺灣省國有林班地地籍測量及土地登記 97 年度成果統計表 (全球資訊網 - 成果統計)
	臺灣省國有林班地地籍測量及土地登記 96 年度成果統計表 (全球資訊網 - 成果統計)
	臺灣省國有林班地地籍測量及土地登記 95 年度成果統計表 (全球資訊網 - 成果統計)
	臺灣省國有林班地地籍測量及土地登記 94 年度成果統計表 (全球資訊網 - 成果統計)
	臺灣省國有林班地地籍測量及土地登記 93 年度成果統計表 (全球資訊網 - 成果統計)
	臺灣省國有林班地地籍測量及土地登記第一期三年計畫測量成果統計表 (全球資訊網 - 成果統計)
	臺灣省國有林班地地籍測量及土地登記 88 年下半年及 89 年度成果統計表 (全球資訊網 - 成果統計)
	臺灣省國有林班地地籍測量及土地登記 88 年度成果統計表 (全球資訊網 - 成果統計)
	臺灣省國有林班地地籍測量及土地登記 87 年度成果表統計 (全球資訊網 - 成果統計)

		07 其他	
		未登記土地測量	(全球資訊網 - 業務介紹 - 未登記土地測量)
	03 測量案件處理		
		01 監察院委查案件(5)	
		02 上級及民代交查案件(4)	
		03 司法機關交查案件(4)	
		04 人民陳情案件(4)	
		05 國家賠償案件(5)	
		06 行政救濟案件(4)	
	04 圖解數化地籍圖整合建置及都市計畫地形圖套疊計畫		
		01 計畫報核(5)	
		02 訂頒管考實施計畫(4)	
		03 訂頒成果檢查實施計畫(3)	
		04 執行管制(3)	
		05 督導考核作業(3)	
		06 成果統計(4)	
		圖解數化成果整合及套疊計畫 97 年度評核結果統計表	(全球資訊網 - 成果統計)
		圖解數化成果整合及套疊計畫 97 年度成果統計表	(全球資訊網 - 成果統計)
		圖解數化成果整合及套疊計畫 96 年度評核結果統計表	(全球資訊網 - 成果統計)
		圖解數化成果整合及套疊計畫 96 年度成果統計表	(全球資訊網 - 成果統計)
		圖解數化成果整合及套疊計畫補助縣市政府經費統計表	(全球資訊網 - 成果統計)
		利用實測資料整合圖解數化成果辦理土地複丈作業成果統計表	(全球資訊網 - 成果統計)
		圖解數化成果整合應用於土地複丈作業試辦計畫成果統計表	(全球資訊網 - 成果統計)
		07 圖解數化(96 年前)	
		01 計畫	
		圖解地籍圖數值化設置計畫書	知識-02 組織-測繪資訊課(KM)

		92 年度圖解地籍圖數值化督導管考計畫	知識-02 組織-測繪資訊課(KM)
		91 年度圖解地籍圖數值化督導管考計畫	知識-02 組織-測繪資訊課(KM)
		93 年度圖解地籍圖數值化督導管考計畫	知識-02 組織-測繪資訊課(KM)
		921 震災地區圖解地籍圖數值化 90 年度計畫	知識-02 組織-測繪資訊課(KM)
		921 震災地區圖解地籍圖數值化 91 年度計畫	知識-02 組織-測繪資訊課(KM)
		921 震災地區圖解地籍圖數值化增辦計畫	知識-02 組織-測繪資訊課(KM)
		臺灣省圖解地籍圖數值化 88 下半年及 89 年度計畫	知識-02 組織-測繪資訊課(KM)
		臺灣省圖解地籍圖數值化 91 年度計畫	知識-02 組織-測繪資訊課(KM)
		臺灣省圖解地籍圖數值化 92 年度計畫	知識-02 組織-測繪資訊課 (KM)
		臺灣省圖解地籍圖數值化 93 年度計畫	知識-02 組織-測繪資訊課 (KM)
		臺灣省圖解地籍圖數值化後續計畫	知識-02 組織-測繪資訊課 (KM)
		臺灣省圖解地籍圖數值化 90 年度計畫	知識-02 組織-測繪資訊課 (KM)
		數化工作簡介(93 年 7 月版修正)	(知識-02 組織-測繪資訊課- (KM))
		93 數化系統擴充需求規格書	(知識-02 組織-地形及海洋測量課- (KM))
		93 年數化資本預算考評資料	(知識-02 組織-測繪資訊課- (KM))
		94 年度臺灣省圖解地籍圖數值化後續計畫自評報告	(知識-02 組織-測繪資訊課 (KM))
		94 年度數化部會列管施政作業計畫	(知識-02 組織-測繪資訊課(KM))
		92 年度數化部會列管施政作業計畫	(知識-02 組織-測繪資訊課(KM))
		92 年數化一般性衡量指標成績自評	(知識-02 組織-測繪資訊課(知識-02 組織-測繪資訊課(KM)) (KM))
		93 年度數化部會列管施政作業計畫	(知識-02 組織-測繪資訊課 (KM))
		93 年數化工作先期作業資料	(知識-02 組織-測繪資訊課(KM))
		數化成果整合套疊	(全球資訊網 - 業務介紹 - 數化成果整合套疊)
		圖解數化	(全球資訊網 - 業務介紹 - 圖解數化)
		圖解地籍圖數值化辦理情形?	(全球資訊網 - 測繪問答)
		圖解地籍圖數值化後有什麼好處?	(全球資訊網 - 測繪問答)

		何謂圖解地籍圖數值化？	(全球資訊網 - 測繪問答)
		02 委外及採購	
		圖解地籍圖數值化成果管理系統操作手冊	(知識-02 組織-地形及海洋測量課 (KM))
		93 數化系統輔導上線招標文件	(知識-02 組織-地形及海洋測量課(KM))
		92 數化系統擴充需求規格書	(知識-02 組織-地形及海洋測量課(KM))
		92 數化系統測試紀錄	(知識-02 組織-地形及海洋測量課(KM))
		數化系統操作手冊	(知識-02 組織-地形及海洋測量課(KM))
		圖解數化管理系統系統分析報告書	(知識-02 組織-測繪資訊課(KM))
		圖解數化管理系統系統測試計畫書	(知識-02 組織-測繪資訊課(KM))
		圖解數化管理系統系統設計報告書	(知識-02 組織-測繪資訊課(KM))
		91 年度數化管理系統輔導上線需求規格書	(知識-02 組織-測繪資訊課(KM))
		03 作業執行及協調事項	
		93 年數化一般性衡量指標成績自評	(知識-02 組織-測繪資訊課(KM))
		94 年數化一般性衡量指標成績自評	(知識-02 組織-測繪資訊課(KM))
		921 災區數化 91 年度考核報告	(知識-02 組織-測繪資訊課(KM))
		92 年圖解地籍圖數值化計畫內政部查證簡報	(知識-02 組織-測繪資訊課(KM))
		92 年圖解地籍圖數值化計畫內政部查證書面報告	(知識-02 組織-測繪資訊課(KM))
		92 年數化資本預算考評資料	(知識-02 組織-測繪資訊課(KM))
		數化成果檢查程式使用手冊	(知識-02 組織-測繪資訊課(KM))
		圖解地籍圖數值化督導管考歷年總結報告	(知識-02 組織-測繪資訊課(KM))
		圖解地籍圖數值化計畫頒獎部長講稿	(知識-02 組織-測繪資訊課 (KM))
		圖解地籍圖數值化內政部獎牌	(知識-02 組織-測繪資訊課(KM))
		圖解地籍圖數值化內政部頒獎新聞稿	(知識-02 組織-測繪資訊課(KM))
		圖解地籍圖數值化計畫頒獎程序	(知識-02 組織-測繪資訊課(KM))

		94 年度圖解地籍圖數值化督導管考計畫	(知識-02 組織-測繪資訊課(KM))
		圖解地籍圖數值化宣導摺頁	(知識-02 組織-測繪資訊課(KM))
		圖解地籍圖數值化實錄	(知識-02 組織-測繪資訊課(KM))
		92 年圖解地籍圖數值化訓練局長講稿	(知識-02 組織-測繪資訊課(KM))
		91 年度數化管理系統輔導上線地政事務所應配合事項	(知識-02 組織-測繪資訊課(KM))
		臺灣省圖解地籍圖數值化作業工作手冊	(知識-02 組織-測繪資訊課(KM))
		04 成果	
		92 年度圖解地籍圖數值化總報告	(知識-02 組織-測繪資訊課(KM))
		93 年度圖解地籍圖數值化總報告	(知識-02 組織-測繪資訊課(KM))
		圖解地籍圖數值化第一期總報告	(知識-02 組織-測繪資訊課(KM))
		94 年度圖解地籍圖數值化總報告	(知識-03 組織-測繪資訊課(KM))
		91 年度圖解地籍圖數值化總報告	(知識-04 組織-測繪資訊課(KM))
		90 年度圖解地籍圖數值化總報告	(知識-05 組織-測繪資訊課(KM))
		05 教育訓練	
		94 年度數化訓練	(知識-03 組織-地形及海洋測量課 (KM))
		95 年度數化訓練	(知識-04 組織-地形及海洋測量課 (KM))
		96 年度數化訓練	(知識-05 組織-地形及海洋測量課 (KM))
		90 年度數化訓練	(知識-02 組織-地形及海洋測量課 (KM))
		91 年度數化訓練	(知識-03 組織-地形及海洋測量課 (KM))
		92 年度數化訓練	(知識-04 組織-地形及海洋測量課 (KM))
		93 年度數化訓練	(知識-05 組織-地形及海洋測量課 (KM))
		99 其他	
	99 其他		
		代辦地籍測量 (全球資訊網 - 業務介紹 - 代辦地籍測量)	

	代辦地籍測量成果檢查記錄表 (員工園地 - 下載區 - 地籍測量課)
	代辦測量業務督導結果紀錄表 (員工園地 - 下載區 - 地籍測量課)
	代辦地籍測量成果檢查結果報告表 (員工園地 - 下載區 - 地籍測量課)
	代辦測量業務督導結果缺失研辦改進情形明細表 (員工園地 - 下載區 - 地籍測量課)
	工業區地籍整理成果檢查 (全球資訊網 - 成果統計)
	高速公路路權樁檢測及地籍檢核 (全球資訊網 - 成果統計)
	嘉義縣赤司農場土地放領清理測量 (全球資訊網 - 成果統計)
	森林遊樂區未登記測量 (全球資訊網 - 成果統計)
	農地重劃地籍測量工作 (全球資訊網 - 成果統計)
	河川浮覆新生地清理測量 (全球資訊網 - 成果統計)
	陽明山國家公園未登記土地及分區界線清理測量 (全球資訊網 - 成果統計)
	台大實驗林(農)場清理測量 (全球資訊網 - 成果統計)
	南投、台中等縣專案放領土地清理測量 (全球資訊網 - 成果統計)
	蕙蓀林場未登記土地測量 (全球資訊網 - 成果統計)
	鐵塔用地預為分割土地清冊 (員工園地 - 下載區 - 地籍測量課)
	鐵塔用地預為分割測量成果移交清冊 (員工園地 - 下載區 - 地籍測量課)

08 地籍圖重測類	28 筆	
	01 重測歷史資料 (5)	
	01 緣由	
	地籍測量的演進 (全球資訊網 - 測繪演進 - 地籍測量的演進)	
	地籍圖重測 (全球資訊網 - 業務介紹 - 地籍圖重測)	
	02 地籍圖重測 30 週年紀念專輯	
	03 921 集集大地震測量實錄	
	04 各年度總報告	
	地籍圖重測三期十三年工作種總報告 (知識-02 組織-地籍圖重測課 (KM))	

66~90年度地籍圖重測工作總報告 約 22 筆 (知識-02 組織-地籍圖重測課 (KM))	
02 重測業務執行 (4)	
	01 重測規劃(01 測區勘選 02 儀器檢校 03 進度規劃 04 核對地籍圖 05 區段界調整 06 宣導及講習)
	02 圖根測量(01 概述 02 作業精度 03 選點與埋樁 04 觀測與平差計算 05 成果圖表)
	03 都市計畫樁(01 概述 02 作業精度 03 樁位點交 04 樁位聯測 05 偏差案研討)
	04 地籍調查(01 概述 02 編造與校核 03 通知 04 實地調查 05 界標埋設 06 整理與送審 07 界址爭議案件調處 08 地籍調查表之補正)
	05 界址測量(01 概述 02 作業精度 03 編定界址點號 04 測設補助點 05 測量現況點 06 展繪現況圖 07 地籍圖套繪 08 地籍分割線 09 建地號界址 10 檢核 11 編定新地號)
	06 協助指界(01 概述 02 精度要求 03 協助指界後之處理)
	07 異動整理
	08 面積計算與編造清冊(01 面積計算 02 編造清冊)
	09 繪製公告圖
	10 重測結果通知與公告(01 通知 02 公告)
	11 異議處理
	12 重測結果之登記(01 登記 02 發狀)
	13 繪製地籍圖
	14 成果移交與維護(01 成果移交 02 成果維護)
03 重測督導 (3)	
	01 中心督導
	02 測量隊督導
	03 縣辦督導
04 重測成果檢查 (3)	
	01 自我成果檢查

		02 第一級成果檢查	
		03 第二級成果檢查	
	05 重測管考及敘獎 (4)		
		01 中心辦重測區	
		02 縣辦重測區	
		03 重測敘獎	
	06 委託民間團體辦理		
09 地形及海洋測量類	153 筆		
	01 地形圖	(包含基本圖修測、地形圖測製、數值地形模型建置等)	
		01 計畫報核	
		嘉義縣縣治太保市一千分之一數值航測地形圖基礎環境資料庫建置計畫	(知識-02 組織-地形及海洋測量課-基本圖測製 (KM))
		嘉義縣縣治太保市一千分之一數值航測地形圖基礎環境資料庫建置計畫-監審計畫書	(知識-02 組織-地形及海洋測量課-基本圖測製 (KM))
		嘉義縣縣治太保市一千分之一數值航測地形圖基礎環境資料庫建置計畫-計畫書	(知識-02 組織-地形及海洋測量課-基本圖測製 (KM))
		嘉義縣縣治太保市一千分之一數值航測地形圖基礎環境資料庫建置計畫-檢核規範	(知識-02 組織-地形及海洋測量課-基本圖測製 (KM))
		02 資料蒐集及分析	
		03 作業執行及協調事項	
		利用航(遙)攝影像加速基本地形圖修測試辦作業-招標規格	(知識-02 組織-地形及海洋測量課-基本圖測製 (KM))
		基本地形圖資料庫相關標準修訂第1次座談會資料	(知識-02 組織-地形及海洋測量課-基本圖測製 (KM))
		基本地形圖資料庫相關標準修訂第2次座談會資料	(知識-02 組織-地形及海洋測量課-基本圖測製 (KM))

		談會資料	製 (KM)
		基本地形圖資料庫相關標準修訂工作進度暨會議資料	(知識-02 組織-地形及海洋測量課-基本圖測製 (KM))
		基本地形圖資料庫相關標準修訂教育訓練資料	(知識-02 組織-地形及海洋測量課-基本圖測製 (KM))
		試辦地區地圖(新竹地區)比例尺分別為1/100000;1/50000;1/25000 三種	(知識-02 組織-地形及海洋測量課-(KM))
		04 測量成果	
		基本地形圖資料庫相關標準修訂期中報告書	(知識-02 組織-地形及海洋測量課-基本圖測製 (KM))
		臺灣地區二萬五千分之一、五萬分之一暨十萬分之一地形圖測製規範(草案)	(知識-02 組織-地形及海洋測量課-基本圖測製 (KM))
		嘉義市公共管線管理地理資訊系統與資料庫建置計畫監審總報告	(知識-02 組織-地形及海洋測量課-(KM))
		利用福衛二號影像製作影像地圖試辦作業--衛星影像地圖製作及檢驗規範草案	(知識-02 組織-地形及海洋測量課-(KM))
		99 其他	
		地圖的演進	(全球資訊網 - 測繪演進 - 地圖的演進)
		地形測量	(全球資訊網 - 業務介紹 - 地形測量)
		基本地形圖資料庫相關標準修訂報告書	(全球資訊網 - 下載專區 - 測繪技術類)
		基本地形圖資料庫相關標準修訂單行本	(全球資訊網 - 下載專區 - 測繪技術類)
		利用福衛二號影像製作衛星影像地圖試辦作業-衛星影像地圖製作及檢驗規範草案	
		利用福衛二號影像製作衛星影像地圖試辦作業-期末報告 part1	(全球資訊網 - 下載專區 - 測繪技術類)
		利用福衛二號影像製作衛星影像地圖試辦作業-期末報告 part2	(全球資訊網 - 下載專區 - 測繪技術類)
		利用福衛二號影像製作衛星影像地圖試辦作業-期末報告 part3	(全球資訊網 - 下載專區 - 測繪技術類)
		基本地形圖資料庫相關標準修訂(草案)	(知識-02 組織-地形及海洋測量課-基本圖測製 (KM))

		利用福衛二號影像製作影像地圖試辦作業期中報告 (知識-02 組織-地形及海洋測量課 (KM))
	02 海域地形圖	包含海域基本圖測製、底質調查、電子海圖研製、水下資料庫建置維護、潮間帶地形測繪等
		01 計畫報核
		02 工作進度管制
		03 資料蒐集分析
		04 測量成果
		99 其他
		海洋測量 (全球資訊網 - 業務介紹 - 海洋測量)
	03 通用版電子地圖建置	
		01 計畫報核
		通用版電子地圖推動建置可行性評估與分級製作規範制定 (全球資訊網 - 下載專區 - 測繪技術類)
		02 工作進度管制
		03 資料蒐集分析
		04 測量成果
		99 其他
	04 國土利用調查作業	
		01 計畫報核
		96-09 國土利用調查成果推廣及更新機制案期中報告書 (知識-02 組織-地形及海洋測量課-國土利用調查 (KM))
		96-09 國土利用調查成果推廣及更新機制案作業計劃書 (知識-02 組織-地形及海洋測量課-國土利用調查 (KM))
		96-09 國土利用調查成果推廣及更新機制案期中報告審查紀錄 (知識-02 組織-地形及海洋測量課-國土利用調查 (KM))
		96 國土支出憑證查核 (知識-02 組織-地形及海洋測量課-國土利用調查 (KM))
		國土利用調查計畫簡介 (會議室掛圖) (知識-02 組織-地形及海洋測量課-國土利用調查 (KM))

		國土利用調查計畫介紹 (知識-02 組織-地形及海洋測量課-國土利用調查 (KM)) (至逢甲)
		95 國土利用調查之未來展望(應用發表會) (知識-02 組織-地形及海洋測量課-國土利用調查 (KM))
		97 國土預算立院擬答 (知識-02 組織-地形及海洋測量課-國土利用調查 (KM))
		國家地理資訊系統建置及推動十年計畫-國 (知識-02 組織-地形及海洋測量課-國土利用 土利用調查 調查 (KM))
		95 國土乙方作業計畫書_第3作業 (知識-02 組織-地形及海洋測量課-國土利用調查 (KM))
		96 國土預算解凍報告資料 (知識-02 組織-地形及海洋測量課-國土利用調查 (KM))
		95 國土工作計畫書 (知識-02 組織-地形及海洋測量課-國土利用調查 (KM))
		96 國土先期計畫書 (知識-02 組織-地形及海洋測量課-國土利用調查 (KM))
		96 國土工作計畫書 (知識-02 組織-地形及海洋測量課-國土利用調查 (KM))
		95 國土預算立院擬答(含申覆) (知識-02 組織-地形及海洋測量課-國土利用調查 (KM))
		96 國土預算立院擬答 (知識-02 組織-地形及海洋測量課-國土利用調查 (KM))
		97 國土先期計畫書 (知識-02 組織-地形及海洋測量課-國土利用調查 (KM))
		國土 9596 年度經費調整說明表 (知識-02 組織-地形及海洋測量課-國土利用調查 (KM))
		02 工作進度管制
		國土預期績效及評估基準
		03 委外及採購
		國土利用調查成果推廣及更新機制作業招標文件 (知識-02 組織-地形及海洋測量課-國土利用調查 LSB-96-09 (KM))
		96 國土乙方招標文件 (知識-02 組織-地形及海洋測量課-國土利用調查 (KM))
		96 國土各作業區採購金額分 (知識-02 組織-地形及海洋測量課-國土利用調查 (KM)) 析
		96 國土丙方招標文件 (知識-02 組織-地形及海洋測量課-國土利用調查 (KM))
		95 國土廠商更名契約變更協 (知識-02 組織-地形及海洋測量課-國土利用調查 (KM)) 議書
		95 國土丙方交付資料切結書 (知識-02 組織-地形及海洋測量課-國土利用調查 (KM))
		95 國土丙方招標文件 (知識-02 組織-地形及海洋測量課-國土利用調查 (KM))
		96 國土丙方作業計畫書 (知識-02 組織-地形及海洋測量課-國土利用調查 (KM))
		95 國土乙方評選方式書面審查意見調查表 (知識-02 組織-地形及海洋測量課-國土利用調查 (KM))

		95 國土乙方各作業區採購金額分析 (知識-02 組織-地形及海洋測量課-國土利用調查 (KM))
		國土利用調查成果管理維護系統委外開發案--規格 (知識-02 組織-地形及海洋測量課需求書 (KM))
		國土利用調查成果管理維護系統委外開發案--系統分析、系統設計報告(修訂版 1.0) (知識-02 組織-地形及海洋測量課-(KM))
		國土利用調查成果管理維護系統委外開發案--測試計畫書 (知識-02 組織-地形及海洋測量課 (KM))
		國土利用調查成果管理維護系統委外開發案--系統操作手冊 (知識-02 組織-地形及海洋測量課 (KM))
		國土利用調查成果管理維護系統委外開發案--系統程式規格書 (知識-02 組織-地形及海洋測量課 (KM))
		國土利用調查成果管理維護系統委外開發案--系統安裝手冊 (知識-02 組織-地形及海洋測量課 (KM))
		「95 年度國土利用調查作業紙圖成果印製案」規格需求表 (知識-02 組織-地形及海洋測量課 (KM))
		「連江縣空間解析度(Spatial Resolution)優於 1 公尺(含)數值影像案」規格需求表 (知識-02 組織-地形及海洋測量課 (KM))
		04 會議及處理
		2008 國土利用調查成果啟用暨學術研討會--講者簡報 (知識-02 組織-地形及海洋測量課-國土利用調查 (KM))
		96-09 國土利用調查成果推廣及更新機制案作業計畫書審查會議紀錄 (知識-02 組織-地形及海洋測量課-國土利用調查 (KM))
		96 國土丙方作業計畫書審查會議紀錄 (知識-02 組織-地形及海洋測量課-國土利用調查 (KM))
		96 國土丙方第一階段作業辦理情形彙整表 (知識-02 組織-地形及海洋測量課-國土利用調查 (KM))
		國土推動小組第 5 次會議資料及紀錄 (知識-02 組織-地形及海洋測量課-國土利用調查 (KM))
		96 國土契約變更協調會議紀錄及切結書 (知識-02 組織-地形及海洋測量課-國土利用調查 (KM))
		96 乙方評選會議紀錄 (知識-02 組織-地形及海洋測量課-國土利用調查 (KM))
		96 丙方評選會議紀錄 (知識-02 組織-地形及海洋測量課-國土利用調查 (KM))
		95 國土成果試作檢討會議紀錄 (知識-02 組織-地形及海洋測量課-國土利用調查 (KM))

		95 國土外業驗收說明會議資料及紀錄 (知識-02 組織-地形及海洋測量課-國土利用調查 (KM))
		國土推動小組第 6 次會議資料及紀錄 (知識-02 組織-地形及海洋測量課-國土利用調查 (KM))
		95 國土乙方第 2 次期中報告審查會議紀錄 (知識-02 組織-地形及海洋測量課-國土利用調查 (KM))
		95 國土乙方第 2 次期中報告審查會議紀錄 (知識-02 組織-地形及海洋測量課-國土利用調查 (KM))
		95 國土乙方第 1 次期中報告審查會議紀錄 (知識-02 組織-地形及海洋測量課-國土利用調查 (KM))
		95 國土分類原則座談會議資料 (知識-02 組織-地形及海洋測量課-國土利用調查 (KM))
		95 國土洽取地形圖及都計圖協調會議資料及紀錄 (知識-02 組織-地形及海洋測量課-國土利用調查 (KM))
		國土推動小組第 1 次會議資料及記錄 (知識-02 組織-地形及海洋測量課-國土利用調查 (KM))
		95 國土丙方作業計畫書審查會議紀錄 (知識-02 組織-地形及海洋測量課-國土利用調查 (KM))
		國土推動小組第 4 次會議資料及紀錄 (知識-02 組織-地形及海洋測量課-國土利用調查 (KM))
		95 國土丙方期末報告審查會議紀錄 (知識-02 組織-地形及海洋測量課-國土利用調查 (KM))
		95 國土丙方期中報告審查會議紀錄 (知識-02 組織-地形及海洋測量課-國土利用調查 (KM))
		95 丙方評選會議紀錄 (知識-02 組織-地形及海洋測量課-國土利用調查 (KM))
		95 國土乙方評選會議紀錄 (知識-02 組織-地形及海洋測量課-國土利用調查 (KM))
		95 國土利用調查作業案招標文件疑義答復表 (知識-02 組織-地形及海洋測量課-國土利用調查 (KM))
		95 國土乙方招標文 (知識-02 組織-地形及海洋測量課-國土利用調查 (KM)) 件
		國土利用現況調查規範及先期試辦工作 (委外服務案 (知識-02 組織-地形及海洋測量課-國土利用調查 (KM)) 合約書)
		95 國土乙方期末報告審查會議紀錄 (知識-02 組織-地形及海洋測量課-國土利用調查 (KM))
		05 作業執行及協調事項

		國土利用調查成果紙圖色碼說明 (知識-02 組織-地形及海洋測量課-國土利用調查 (KM))
		96 國土經費保留 (知識-02 組織-地形及海洋測量課-國土利用調查 (KM))
		96 國土政風查核行程表 (知識-02 組織-地形及海洋測量課-國土利用調查 (KM))
		95 國土利用調查執行進度報告(至地政司) (知識-02 組織-地形及海洋測量課-國土利用調查 (KM))
		95 國土乙方各階段辦理情形彙整表 (知識-02 組織-地形及海洋測量課-國土利用調查 (KM))
		95 國土乙方作業計畫書_第2作業區 (知識-02 組織-地形及海洋測量課-國土利用調查 (KM))
		95 國土乙方作業計畫書_第1作業區 (知識-02 組織-地形及海洋測量課-國土利用調查 (KM))
		95 國土丙方各階段辦理情形彙整表 (知識-02 組織-地形及海洋測量課-國土利用調查 (KM))
		台灣省國土利用現況調查報告書 (知識-02 組織-地形及海洋測量課-國土利用調查 (KM))
		95 國土利用調查作業執行方式介紹(至高雄市政府) (知識-02 組織-地形及海洋測量課-國土利用調查 (KM))
		06 測量成果
		97 年度國土利用調查作業工作總報告 (知識-02 組織-地形及海洋測量課-國土利用調查 (KM))
		96-09 國土利用調查成果推廣及更新機制案工作總報告書 (知識-02 組織-地形及海洋測量課-國土利用調查 (KM))
		96 國土乙方第一階段辦理情形彙整表 (知識-02 組織-地形及海洋測量課-國土利用調查 (KM))
		95 年度國土利用調查作業(第3作業區)工作總報告 (知識-02 組織-地形及海洋測量課-國土利用調查 (KM))
		95 年度國土利用調查作業(第3作業區)工作總報告 (知識-02 組織-地形及海洋測量課-國土利用調查 (KM))
		國土利用調查成果檢核之探討 (TGIS2007 投稿) (知識-02 組織-地形及海洋測量課-國土利用調查 (KM))

		國土利用調查工作執行現況與未來展望(數位地球 (知識-02 組織-地形及海洋測量課-國土利用調查 2007 投稿) (KM))
		95 年度國土利用調查作業(第 3 作業區)工 (知識-02 組織-地形及海洋測量課-國土利用 作總報告 調查 (KM))
		95 年度國土利用調查作業品質監審 (知識-02 組織-地形及海洋測量課-國土利用 工作總報告 調查 (KM))
		5 年度國土利用調查作業品質監審 (知識-02 組織-地形及海洋測量課-國土利用 工作總報告 調查 (KM))
		航照與高解析衛星影像應用於土地利用分類研究 (知識-02 組織-地形及海洋測量課-國土利用調查 (ACRS2007) (KM))
		95 國土計畫執行現況報告 (知識-02 組織-地形及海洋測量課-國土利用調查 (KM)) (至經建會)
		99 其他
		96 國土作業識 (知識-02 組織-地形及海洋測量課-國土利用調查 (KM)) 別證
		國土計畫宣傳海 (知識-02 組織-地形及海洋測量課-國土利用調查 (KM)) 報
		96 國土乙方交付密等影像 (知識-02 組織-地形及海洋測量課-國土利用調查 (KM)) 切結書
		60 週年國土利用調查介紹 (知識-02 組織-地形及海洋測量課-國土利用調查 (KM)) 海報
		95 國土作業識別証樣本 (知識-02 組織-地形及海洋測量課-國土利用調查 (KM))
		95 國土政風查核受檢情形 (知識-02 組織-地形及海洋測量課-國土利用調查 (KM)) 彙整表
		95 國土經費保留明細表 (知識-02 組織-地形及海洋測量課-國土利用調查 (KM))
		95 國土外業驗收最新消息 (知識-02 組織-地形及海洋測量課-國土利用調查 (KM)) 發布照片
		95 國土推廣教育訓練調訓 (知識-02 組織-地形及海洋測量課-國土利用調查 (KM))
	05 測繪技術應用與發展	包含發展影像高精度正射糾正相關技術及系統、探測感應器測繪平台架構 規劃暨應用作業等
	06 其他	
		立體影像 (全球資訊網 - 測繪知識 - 立體影像

	94年決算預擬問答 (知識-02 組織-地形及海洋測量課-(KM))
	93年決算預擬問答 (知識-06 組織-地形及海洋測量課-(KM))
	92年決算預擬問答 (知識-07 組織-地形及海洋測量課-(KM))
	91年決算預擬問答 (知識-08 組織-地形及海洋測量課-(KM))
	應用推廣課簡報 920123 (知識-02 組織-地形及海洋測量課-(KM))
	應用推廣課簡報 920901 (知識-02 組織-地形及海洋測量課-(KM))
	應用推廣課簡報 960319 (知識-02 組織-地形及海洋測量課-(KM))
	應用推廣課簡報 941004 (知識-02 組織-地形及海洋測量課-(KM))
	92 太空計畫室參訪 (知識-02 組織-地形及海洋測量課-(KM))
	航遙測影像
	93 航遙測影像應用研習班 課程講義 1 (知識-02 組織-地形及海洋測量課(KM))
	93 購置影像採 購文件 (知識-02 組織-地形及海洋測量課(KM))
	94 航遙測影像應用研習班 調訓 (知識-02 組織-地形及海洋測量課(KM))
	94 航遙測影像應用研習班 課程講義 (知識-02 組織-地形及海洋測量課(KM))
	93 航遙測影像應用研習班 課程講義 (知識-02 組織-地形及海洋測量課(KM))
	93 航遙測影像應用研習班 調訓 (知識-02 組織-地形及海洋測量課(KM))
	航照影像整理暨圖資查詢系統影像更新作 業規格書 (知識-02 組織-測繪資訊課 (KM))
	2007 測繪成果應用研討會專題研討簡 報 (知識-02 組織-測繪資訊課 (KM))
	2007 測繪成果應用研討會局 長講詞 (知識-02 組織-測繪資訊課 (KM))
	2007 測繪成果應用研討會辦理資料 (知識-02 組織- (知識-02 組織-測繪資訊課 (KM))

		測繪資訊課- (KM))
	2007 測繪成果應用研討會部長講詞	(知識-02 組織- 測繪資訊課- (知識-02 組織-測繪資訊課 (KM)) (KM))
	94 年南投縣 GIS 成果展示局長講詞	(知識-02 組織-測繪資訊課(KM))
	93 年台南市 GIS 成果展示局長講詞	(知識-02 組織-測繪資訊課(KM))
	廠商評選委員書面審核評選須知資料	
	土地利用正射影像資料標準規劃建置 招標資料	(知識-02 組織-測繪資訊課(KM))
	廠商評選相關資料	(知識-02 組織-測繪資訊課 (KM))
	底價估算資料	(知識-02 組織-測繪資訊課(KM))
	五千分之一地形圖 GIS 資料庫建置試 辦招標文件	知識-02 組織 -測繪資訊課 (知識-02 組織-測繪資訊課(KM)) (KM))
	五千分之一地形圖 GIS 資料庫建置試 辦期末報告	知識-02 組織-測 繪資訊課(KM)) (知識-02 組織-測繪資訊課(KM))
	95 年劉副座國安局 GIS 講義	(知識-02 組織-測繪資訊課 (KM))
	3D 像真城市網際網路導覽查詢系統海 報	(知識-02 組織-測繪資訊課(KM))
	93 年 GIS 課程講義	(知識-02 組織-測繪資訊課(KM))
	94 年 3D GIS 在地籍上的應用講義	(知識-02 組織-測繪資訊課 (KM))
	94 年度促進民間參與公共建設基礎研 習講義	(知識-02 組織-測繪資訊課 (KM))
	全國土地基本資料庫同步異動作業招 標文件	(知識-02 組織-測繪資訊課(KM))

10 測繪資 訊類	476 筆	
	01 資訊作業計畫	
		01 資訊整體規劃 (5)
		研修綜合行政管理資訊系 (知識-02 組織-測繪資訊課 (KM))

		統規劃報告
		資訊系統改進建議表 (員工園地 - 下載區 - 測繪資訊課)
		資訊系統開發作業申請單 (員工園地 - 下載區 - 測繪資訊課)
		資訊系統進度管制表 (員工園地 - 下載區 - 測繪資訊課)
		02 資訊作業計畫(相關同仁)(3)
		03 軟硬體設備設置計畫(相關同仁)(3)
		04 電腦作業效率查核(相關同仁)(3)
		05 資訊作業督導考核(相關同仁)(3)
		06 資訊研究發展(相關同仁)(3)
		07 資訊法令及作業規範(相關同仁)(3)
		08 其他
		測繪資訊 (全球資訊網 - 業務介紹 - 測繪資訊)
02 資訊設備與軟體管理		
		01 資訊設備規格(5)
		96年SAN擴充規格 (知識-02 組織-測繪資訊課 (KM))
		95年SAN規格 (知識-02 組織-測繪資訊課(KM))
		94年磁碟陣列規格 (知識-02 組織-測繪資訊課(KM))
		93年磁碟陣列規格 (知識-02 組織-測繪資訊課(KM))
		94年工業級平板電腦規格 (知識-02 組織-測繪資訊課(KM))
		95年oracle升級規格 (知識-02 組織-測繪資訊課(KM))
		93年oracle伺服器升級規格 (知識-02 組織-測繪資訊課(KM))
		94年度A3+大尺寸掃瞄儀規格 (知識-02 組織-測繪資訊課(KM))
		92年度筆式繪圖機坐標讀取儀規格 (知識-02 組織-測繪資訊課(KM))
		A0平床式掃瞄儀簡介 (知識-02 組織-測繪資訊課 (KM))

	02 資訊設備與物品採購 (5)
	03 資訊設備規劃調配 (5)
	04 資訊設備維護 (4)
	資訊設備放行登記簿 (員工園地 - 下載區 - 測繪資訊課)
	資訊設備借用申請單 (員工園地 - 下載區 - 測繪資訊課)
	資訊設備資料異動單 (員工園地 - 下載區 - 測繪資訊課)
	資訊設備維護紀錄單 (員工園地 - 下載區 - 測繪資訊課)
	維護合約 (員工園地 - 下載區 - 維護合約)
	05 資訊軟體管理
	93 年度影像壓縮暨處理系統軟體規格 (知識-02 組織-測繪資訊課 (KM))
	94 年 imagine 影像處理軟體升級規格 (知識-02 組織-測繪資訊課 (KM))
	94 年 ARCGIS 升級規格 (知識-02 組織-測繪資訊課(KM))
	軟體目錄資料異動單 (員工園地 - 下載區 - 測繪資訊課)
	軟體保管單 (員工園地 - 下載區 - 測繪資訊課)
	軟體保管單填表說明 (員工園地 - 下載區 - 測繪資訊課)
	軟體停用申請單 (員工園地 - 下載區 - 測繪資訊課)
	媒體管理簿 (員工園地 - 下載區 - 測繪資訊課)
	媒體銷燬申請單 (員工園地 - 下載區 - 測繪資訊課)
	資訊軟體移動單 (員工園地 - 下載區 - 測繪資訊課)
	媒體銷毀作業處理表 (員工園地 - 下載區 - 資訊安全管理系統)
	媒體資料調閱申請表 (員工園地 - 下載區 - 資訊安全管理系統)
	備份媒體管理清單 (員工園地 - 下載區 - 資訊安全管理系統)
	99 其他(4)

	03 資訊安全管理	
		01 資訊安全管理系統(5)
		文件、表單清冊 (員工園地 - 下載區 - 資訊安全管理系統)
		文件、紀錄調閱申請單 (員工園地 - 下載區 - 資訊安全管理系統)
		紀錄清冊 (員工園地 - 下載區 - 資訊安全管理系統)
		安全防護工具異動申請單 (員工園地 - 下載區 - 資訊安全管理系統)
		駐點服務人員撤駐報告單 (員工園地 - 下載區 - 資訊安全管理系統)
		駐點服務人員報到通知單 (員工園地 - 下載區 - 資訊安全管理系統)
		災害預防與減災措施表 (員工園地 - 下載區 - 資訊安全管理系統)
		02 資訊安全政策(5)
		政部國土測繪中心資訊安全管理系統角色及責任對照表 (全球資訊網 - 業務介紹 - 資訊安全管理系統)
		資訊安全法令及法規現況總覽表 (員工園地 - 下載區 - 資訊安全管理系統)
		03 資訊安全稽核(5)
		測量隊資訊安全稽核檢查表 (員工園地 - 下載區 - 測繪資訊課)
		測量隊資訊安全稽核記錄表 (員工園地 - 下載區 - 測繪資訊課)
		測量隊資訊安全稽核缺失改進情形表 (員工園地 - 下載區 - 測繪資訊課)
		資訊安全矯正與預防措施處理表 (員工園地 - 下載區 - 資訊安全管理系統)
		資訊安全矯正及預防措施報告 (員工園地 - 下載區 - 資訊安全管理系統)
		損壞資產清冊 (員工園地 - 下載區 - 資訊安全管理系統)
		04 資訊安全政策文件(5)
		資訊安全管理系統政策文件 (全球資訊網 - 業務介紹 - 資訊安全管理系統)
		資訊安全管理系統政策文件宣導資料 (全球資訊網 - 業務介紹 - 資訊安全管理系統)
		05 資訊安全推行小組(5)
		資訊安全推行小組會議紀錄 約 11 筆 (員工園地 - 會議紀錄 - 資訊安全推行小組會議紀錄)
		06 資訊安全管理系統工作小組(5)

		07 電腦系統安全通報(5)		
		資通安全事件通報單	(員工園地 - 下載區 - 資訊安全管理系統)	
		重大安全更新確認表	(員工園地 - 下載區 - 資訊安全管理系統)	
		08 資安公告(4)		
		宣導事項	約 50 筆 (員工園地 - 資訊服務專區 - 宣導事項)	
		電腦病毒	約 26 筆 (員工園地 - 資訊服務專區 - 電腦病毒)	
		安全規範	約 25 筆 (員工園地 - 資訊服務專區 - 安全規範)	
		電腦問題障礙排除 Q&A	(員工園地 - 資訊服務專區 - 電腦問題障礙排除 Q&A)	
		99 其他		
		ISMS 角色及責任對照表	(全球資訊網 - 下載專區 - 測繪技術類)	
	04 資訊耗材管理	(3)		
		01 資訊耗材規格		
		02 資訊耗材規劃與調配		
	05 資料管理			
		01 資料備援與媒體管理(3)		
		備援媒體異地存放移接單	(員工園地 - 下載區 - 測繪資訊課)	
		電子資料備援作業表	(員工園地 - 下載區 - 測繪資訊課)	
		02 土地複丈資料備援(圖庫)(2)		
		03 代碼及中文字碼管理 (3)		
		電腦中文碼新增字申請單	(員工園地 - 下載區 - 測繪資訊課)	
		04 資訊網頁之規劃管理(4)		
	06 應用系統開發與維護			
		01 一般行政管理類(4)		
		01 公文公文整合系統		

		公文整合系統新增功能案 合約書 (知識-02 組織-測繪資訊課 (KM))
		公文整合系統委外開發合 約書 (知識-02 組織-測繪資訊課 (KM))
		內政部土地測量局公文整合系統系統設計規格 書 (知識-02 組織-測繪資訊課 (KM))
		公文資料轉置計 畫書 (知識-02 組織-測繪資訊課 (KM))
		96年度公文整合系統增修功能及維護招標規格 書 (知識-02 組織-測繪資訊課 (KM))
		公文管理系統操 作手冊 (知識-02 組織-測繪資訊課 (KM))
		公文製作系統操 作手冊 (知識-02 組織-測繪資訊課 (KM))
		02 員工教育訓練管理系統
		員工教育訓練管理系統需求分析報告(人事) (知識-02 組織-測繪資訊課 (KM))
		員工教育訓練管理系統操作手冊(人 事) (知識-02 組織-測繪資訊課 (KM))
		郵件標籤資料庫列印系統需求分析報 告 (知識-02 組織-測繪資訊課(KM))
		96年教育訓練管理系統需 求分析報告 (知識-02 組織-測繪資訊課 (KM))
		員工教育訓練系統操作手 冊 (知識-02 組織-測繪資訊課 (KM))
		03 儀器設備財產 系統
		儀器設備財產系統期末報 告書 (知識-02 組織-測繪資訊課 (KM))
		儀器設備財產系統期中報 告書 (知識-02 組織-測繪資訊課 (KM))
		儀器設備財產系統儀器操 作手冊 (知識-02 組織-測繪資訊課 (KM))
		儀器設備財產管理系統需 求規格報告 (知識-02 組織-測繪資訊課 (KM))

		儀器設備財產、系統轉換計畫書 (知識-02 組織-測繪資訊課 (KM))
		儀器設備財產、系統測試報告書 (知識-02 組織-測繪資訊課 (KM))
		儀器設備財產系統合約書 (知識-02 組織-測繪資訊課 (KM))
		內政部土地測量局儀器設備財產系統委託開發需求規格書 (知識-02 組織-測繪資訊課 (KM))
		系統維護手冊 (知識-02 組織-測繪資訊課(KM))
		04 測量隊經費管制系統
		測量隊經費管制系統系統分析設計文件 (知識-02 組織-測繪資訊課 (KM))
		測量隊經費管制系統需求規格書 (知識-02 組織-測繪資訊課 (KM))
		測量隊經費管制系統使用手冊 (知識-02 組織-測繪資訊課 (KM))
		測量隊經費管制系統測試報告文件 (知識-02 組織-測繪資訊課 (KM))
		測量隊經費管制系統工作計畫書 (知識-02 組織-測繪資訊課 (KM))
		測量隊經費管制系統程式規格書 (知識-02 組織-測繪資訊課 (KM))
		04 局長公關系統
		局長公關系統操作手冊 (知識-02 組織-測繪資訊課 (KM))
		局長公關系統需求分析報告 (知識-02 組織-測繪資訊課 (KM))
		05 其他
		勞工退休金新舊制試算程式 (員工園地 - 下載區 - 行政相關系統)
		局務會報 (知識-02 組織-測繪資訊課 (KM))
		02 測繪資料處理類(5)
		測繪資訊 3 筆 (全球資訊網 - 測繪問答 - 測繪資訊)
		01 全球資訊網與員工園地
		內政部土地測量局全球資訊網員工園地使用權限變更申請書 (員工園地 - 下載區 - 測繪資訊課)
		員工園地加密元件 (員工園地 - 下載區 - 資訊安全管理系統)

		02 控制測量
		控制測量網形平差計算軟體 2000 版(950316) (員工園地 - 下載區 - 控制測量)
		控制測量網形平差計算軟體 XP 版 (950316) (員工園地 - 下載區 - 控制測量)
		控制測量網形平差計算軟體中文操作手冊 (950316) (員工園地 - 下載區 - 控制測量)
		視窗版坐標讀取及面積計算程式 (員工園地 - 下載區 - 控制測量)
		控制測量網形平差計算軟體(原始版) (員工園地 - 下載區 - 控制測量)
		基本控制點點位調查系統操作說明 (知識-02 組織-測繪資訊課-(KM))
		03 地籍圖重測
		地籍圖重測成果光碟片檢核系統 (員工園地 - 下載區 - 流量測試)
		地籍圖重測相關系統 約 46 筆 (員工園地 - 下載區 - 地籍圖重測相關系統)
		04 綜合行政管理資訊系統
		綜合行政管理資訊系統作業平台系統操作手冊 (員工園地 - 下載區 - 應用系統操作使用說明)
		綜合行政管理資訊系統作業平台系統使用須知 (員工園地 - 下載區 - 應用系統操作使用說明)
		05 圖解數化相關系統 約 12 筆 (員工園地 - 下載區 - 圖解數化相關系統)
		06 外業自動化
		外業自動化系統 96 年前更正紀錄 (知識-02 組織-測繪資訊課 (KM))
		外業自動化系統 960116 版改版 (知識-02 組織-測繪資訊課(KM))
		外業自動化系統 960710 版改版 (知識-02 組織-測繪資訊課(KM))
		經緯儀檢校 961010 版改版 (知識-02 組織-測繪資訊課 (KM))
		外業自動化系統 960808 版改版 (知識-02 組織-測繪資訊課 (KM))
		應用個人數位助理(PDA)辦理數值地籍測量外業自動化之研究 (知識-02 組織-測繪資訊課 (KM))
		測量外業自動化系統操作手冊(PDA 版) (知識-02 組織-測繪資訊課 (KM))
		萊思康版操作手冊 (知識-02 組織-測繪資訊課(KM))
		臺灣地區地籍測量坐標轉換程式操作說明 (知識-02 組織-測繪資訊課 (KM))

		電子測距經緯儀資料傳輸指令	(知識-02 組織-測繪資訊課 (KM))
		數值地籍測量外業自動化之研究	(知識-02 組織-測繪資訊課 (KM))
		數值地籍測量地籍圖重測系統規範	(知識-02 組織-測繪資訊課- (KM))
		92年測量外業自動化(PDA版)圖根試辦計畫	(知識-02 組織-測繪資訊課- (KM))
		91年測量外業自動化(PDA版)試辦計畫	(知識-02 組織-測繪資訊課- (KM))
		檢補測案件文件	(知識-02 組織-測繪資訊課- (KM))
		測量外業自動化(PDA版)圖根(導線)測量試辦總報告	(知識-02 組織-測繪資訊課- (KM))
		電子測距經緯儀檢校程式使用說明	(知識-02 組織-測繪資訊課- (KM))
		戶地測量外業自動化操作手冊	(知識-02 組織-測繪資訊課- (KM))
		TWD97與TWD67二度TM坐標轉換之研究	(知識-02 組織-測繪資訊課- (KM))
		台灣省各縣市自六十二年度起至六十八年度止地籍圖重測區引用三角點坐標系統表	(知識-02 組織-測繪資訊課- (KM))
		檢補測案件操作手冊(全部)	(知識-02 組織-測繪資訊課- (KM))
		應用圖形技術改進檢(補)測案件資料處理之研究	(知識-02 組織-測繪資訊課- (KM))
		94地籍坐標轉換程式需求分析報告	(知識-02 組織-測繪資訊課- (KM))
		台北市TWD67地籍坐標轉換為TWD97坐標系統作業總報告	(知識-02 組織-測繪資訊課- (KM))
		土地基本資料庫示範作業--圖解地籍圖數值化坐標整合及應用	(知識-02 組織-測繪資訊課- (KM))
		台北市不同地籍坐標系統整合作業總報告	(知識-02 組織-測繪資訊課- (KM))
		應用基本控制點於地籍圖坐標轉換精度之研究	(知識-02 組織-測繪資訊課- (KM))
		地籍坐標與二度分帶坐標轉換之研究	(知識-02 組織-測繪資訊課- (KM))
		94坐標讀取及面積計算需求分析報告	(知識-02 組織-測繪資訊課- (KM))

		視窗版坐標讀取及面積計算程式使用手冊 (知識-02 組織-測繪資訊課-(KM))
		07 地籍調查系統
		地籍調查系統操作手冊 (知識-02 組織-測繪資訊課-(KM))
		地籍調查處理系統功能擴充需求分析報告 (知識-02 組織-測繪資訊課-(KM))
		地籍調查處理系統增修功能一覽 (知識-02 組織-測繪資訊課-(KM))
		地籍調查系統進度管制表 (知識-02 組織-測繪資訊課-(KM))
		地籍調查安裝程式 960305 版 (知識-02 組織-測繪資訊課-(KM))
		03 測繪資料管理類(游豐銘、郭淑蕙、羅添旺、李謀元)(5)
	07 機房與網路管理	(5)
		01 機房網路規劃及管理
		主機房進出人員登記簿 (員工園地 - 下載區 - 測繪資訊課)
		系統上線紀錄表 (員工園地 - 下載區 - 測繪資訊課)
		電腦機房操作紀錄 (員工園地 - 下載區 - 測繪資訊課)
		磁碟空間使用申請表 (員工園地 - 下載區 - 測繪資訊課)
		遠端登入使用申請表 (員工園地 - 下載區 - 資訊安全管理系統)
		遠端登入作業記錄表 (員工園地 - 下載區 - 資訊安全管理系統)
		電腦機房工作日志 (員工園地 - 下載區 - 資訊安全管理系統)
		電腦機房人員進出登記簿 (員工園地 - 下載區 - 資訊安全管理系統)
		資訊系統上線程序作業紀錄表 (員工園地 - 下載區 - 資訊安全管理系統)

		防火牆異動申請表 (員工園地 - 下載區 - 資訊安全管理系統)
		資訊服務申請表 (員工園地 - 下載區 - 資訊安全管理系統)
		02 帳號及使用權限管理
		帳號管理表單 (員工園地 - 下載區 - 資訊安全管理系統)
		03 不斷電系統管理
		03 冷氣管理
		04 防毒管理
		99 其他
	08 測繪資訊整合流通計畫	(5)
		01 計畫報核
		02 經費控管
		03 委外及採購
		04 會議及處理
		05 進度管制
		06 國土測繪資訊整合流通
		國土測繪資訊整合流通 (全球資訊網 - 業務介紹 - 國土測繪資訊整合流通)
		當前國土測繪成果之應用及未來發展趨勢 (知識-02 組織-測繪資訊課- (KM))
		97 國土測繪資訊整合流通系統建置計畫成本效益分析報告 (知識-02 組織-測繪資訊課- (KM))
		97 測繪資訊整合流通系統工作計畫書 (知識-02 組織-測繪資訊課- (KM))
		96 年行政院經濟建設委員會國土資訊系統推動小組業務訪查局長講詞 (知識-02 組織-測繪資訊課- (KM))
		國土資訊系統計畫執行情形普查資料 (知識-02 組織-測繪資訊課- (KM))
		97 年度國土資訊系統公共建設先期計畫初審業務簡報
		國土測繪資訊整合流通系統建置計畫

		中長程計畫	
		國土資訊統工作推動小組業務訪查資料	(知識-02 組織-測繪資訊課- (KM))
		國土資訊系統推動工作小組訪查業務簡報	(知識-02 組織-測繪資訊課- (KM)) (知識-02 組織-測繪資訊課- (KM))
		測繪資訊整合流通系統建置及營運10年計畫	(知識-02 組織-測繪資訊課- (KM)) (知識-02 組織-測繪資訊課- (KM))
		96年度測繪資訊整合流通系統工作計畫書	(知識-02 組織-測繪資訊課- (KM))
		97年度國土測繪資訊整合流通整系統建置及營運計畫先期計畫書	(知識-02 組織-測繪資訊課- (KM))
		96年度測繪資訊整合流通系統建置計畫先期計畫書	(知識-02 組織-測繪資訊課- (KM))
		測繪資訊整合流通系統規劃暨開發期末報告書	(知識-02 組織-測繪資訊課- (KM))
		國土測繪資訊整合流通系統簡報	(知識-02 組織-測繪資訊課- (KM))
		測繪資訊整合流通系統95年度工作計畫書	(知識-02 組織-測繪資訊課- (KM))
		95年度測繪資訊整合流通系統先期計畫書	(知識-02 組織-測繪資訊課- (KM))
		局60週年國土測繪資訊整合流通系統建置計畫海報	(知識-02 組織-測繪資訊課- (KM))
		95年測繪資訊整合流通系統規劃暨開發招標文件	(知識-02 組織-測繪資訊課- (KM))
		95年度測繪資訊整合流通系統資訊設備設置計畫書	(知識-02 組織-測繪資訊課- (KM))
		95年度測繪資訊整合流通系統經費申覆資料	(知識-02 組織-測繪資訊課- (KM))
		95年測繪資訊整合流通系統建置計畫敘獎資料	(知識-02 組織-測繪資訊課- (KM))
		95年度測繪資訊整合流通經費保留資料	(知識-02 組織-測繪資訊課- (KM))
		96年度測繪資訊整合流通系統維護擴充服務建議書審查(限制性招標)	(知識-02 組織-測繪資訊課- (KM))

		96年度測繪資訊整合流通系統維護擴充需求規格	(知識-02 組織-測繪資訊課- (KM))
		國土測繪資訊整合流通系統架構海報	(知識-02 組織-測繪資訊課- (KM))
		國土測繪資訊整合流通系統建置計畫海報 1	(知識-02 組織-測繪資訊課- (KM))
		95年國土測繪資訊整合流通系統衡量指標資料表	(知識-02 組織-測繪資訊課- (KM))
		95年國土測繪資訊整合流通系統年終自評報告	(知識-02 組織-測繪資訊課- (KM))
		96年測繪資訊整合流通系統建置計畫預算模擬問答資料	(知識-02 組織-測繪資訊課- (KM))
		文化數位地球測繪資訊整合流通系統論文	(知識-02 組織-測繪資訊課- (KM))
		99 其他	
	09 地籍資料加值流通供應計畫	(5)	
		01 計畫報核	
		02 經費控管	
		03 委外及採購	
		04 會議及處理	
		05 進度管制	
		99 其他	
	10 圖資查詢系統	(5)	
		01 設備採購與維護	

	02 軟體開發與維護	
	93 圖資查詢系統招標文件	(知識-02 組織-地形及海洋測量課-(KM))
	93 圖資查詢系統測試報告	(知識-02 組織-地形及海洋測量課-(KM))
	93 圖資查詢系統系統操作手冊	(知識-02 組織-地形及海洋測量課-(KM))
	93 圖資查詢系統系統分析設計.zip	(知識-02 組織-地形及海洋測量課-(KM))
	93 圖資查詢系統成果抽驗標準及程序說明	(知識-02 組織-地形及海洋測量課-(KM))
	93 圖資查詢系統教育訓練調訓	(知識-02 組織-地形及海洋測量課-(KM))
	93 圖資查詢系統維護系統安裝及說明手冊	(知識-02 組織-地形及海洋測量課-(KM))
	94 圖資查詢系統系統安裝手冊	(知識-02 組織-地形及海洋測量課-(KM))
	94 圖資查詢系統維護系統設計分析修正	(知識-02 組織-地形及海洋測量課-(KM))
	94 圖資查詢系統維護測試報告	(知識-02 組織-地形及海洋測量課-(KM))
	圖資查詢系統操作手冊及使用申請表單	(員工園地 - 下載區 - 應用推廣)
	圖資查詢系統使用申請表單(含續表)	(員工園地 - 下載區 - 應用推廣)
	圖資查詢系統操作手冊及使用申請表單	(員工園地 - 下載區 - 應用推廣)
	95 年度地籍圖套疊像片基本圖影像及圖資查詢系統功能增修及維護作業規格書	(知識-02 組織-測繪資訊課-(KM))
	96 年度地籍圖套疊像片基本圖影像及圖資查詢系統功能增修及維護作業規格書	(知識-02 組織-測繪資訊課-(KM))
	96 年度建置五千分之一數值地形圖GIS 資料庫規格書	(知識-02 組織-測繪資訊課-(KM))
	96 年度地籍圖套疊像片基本圖影像及圖資查詢系統增修與維護系統設計報告書	(知識-02 組織-測繪資訊課-(KM))

		96年度地籍圖套疊像片基本圖影像及圖資查詢系統增修與維護期中報告書 (知識-02 組織-測繪資訊課-(KM))
		95年度地籍圖套疊像片基本圖影像及圖資查詢系統增修與維護測試計畫書 (知識-02 組織-測繪資訊課-(KM))
		96年度地籍圖套疊像片基本圖影像及圖資查詢系統增修與維護期中報告 (知識-02 組織-測繪資訊課-(KM))
		96年度地籍圖套疊像片基本圖影像及圖資查詢系統增修與維護系統分析報告書 (知識-02 組織-測繪資訊課-(KM))
		95年度地籍圖套疊像片基本圖影像及圖資查詢系統增修與維護系統設計報告書 (知識-03 組織-測繪資訊課-(KM))
		95年度地籍圖套疊像片基本圖影像及圖資查詢系統增修與維護期末報告 (知識-04 組織-測繪資訊課-(KM))
		95年度地籍圖套疊像片基本圖影像及圖資查詢系統增修與維護壓力測試報告 (知識-05 組織-測繪資訊課-(KM))
		95年度地籍圖套疊像片基本圖影像及圖資查詢系統增修與維護測試報告 (知識-06 組織-測繪資訊課-(KM))
		95年度地籍圖套疊像片基本圖影像及圖資查詢系統增修與維護系統分析報告書 (知識-07 組織-測繪資訊課-(KM))
		95年度地籍圖套疊像片基本圖影像及圖資查詢系統增修與維護期中報告 (知識-08 組織-測繪資訊課-(KM))
		圖資查詢系統注意事項 (知識-08 組織-測繪資訊課-(KM))
		95年度網頁主機伺服器應用軟體(MapGuide)規格表 (知識-08 組織-測繪資訊課-(KM))
		03 圖籍資料整理
		96年度建置五千分之一數值地形圖 GIS 資料庫施作範圍 (知識-08 組織-測繪資訊課-(KM))
		96年度建置五千分之一數值地形圖 GIS 資料庫規格書 (知識-09 組織-測繪資訊課-(KM))
		96年度建置五千分之一數值地形圖 GIS 資料庫第一批成果清冊 (知識-10 組織-測繪資訊課-(KM))
		04 系統管理
		05 系統營運

		99 其他
		測繪圖資申請系統簡介 (全球資訊網 - 下載專區 - 測繪技術類)
		測繪圖資查詢及申購系統簡介 (全球資訊網 - 線上服務 - 測繪資料 - 測繪圖資查詢及申購系統簡介)
		95 圖資查詢展示簡報資料 (知識-02 組織-地形及海洋測量課-(KM))
		96 圖資查詢系統教育訓練講義 (知識-02 組織-地形及海洋測量課-(KM))
		94 圖資查詢系統展示影片 (知識-02 組織-地形及海洋測量課-(KM))
		93 圖資查詢系統敘獎 (知識-02 組織-地形及海洋測量課-(KM))
		圖資查詢系統簡報檔(地籍測量學會) (知識-10 組織-測繪資訊課-(KM))
		圖資查詢系統介紹影片檔 (知識-10 組織-測繪資訊課-(KM))
		圖資查詢系統注意事項 (知識-10 組織-測繪資訊課-(KM))
		圖資查詢系統介紹簡報檔 (知識-10 組織-測繪資訊課-(KM))
	11 測繪資料庫管理	(5)
		01 測繪資料庫管理措施
		為民服務意見調查 (全球資訊網 - 意見調查 - 為民服務意見調查)
		線上問卷 (全球資訊網 - 意見調查 - 線上問卷)
		內政部國土測繪中心地籍資料庫服務人員及保全輪值人員交接紀錄簿 (員工園地 - 下載區 - 測繪資訊課)
		內政部國土測繪中心地籍資料庫財物放行單 (員工園地 - 下載區 - 測繪資訊課)
		02 應用系統作業管理
		03 圖資處理設備應用服務
		設備服務 (全球資訊網 - 線上服務 - 設備服務)
		大尺寸平床式掃瞄儀收件及使用登記表 (員工園地 - 下載區 - 地圖供應)

		圖文掃瞄服務掃瞄原稿派送單 (員工園地 - 下載區 - 地圖供應)
		掃瞄作業申請書 (員工園地 - 下載區 - 地圖供應)
		04 作業統計分析
		05 作業進度管制
		99 其他
		圖籍管理 (全球資訊網 - 業務介紹 - 圖籍管理)
	12 測繪知識庫	(3)
		01 委外及採購
		97年度測繪知識管理建置第二期作業--系統分析及設計報告書 (知識-02 組織-地形及海洋測量課-(KM))
		97年度測繪知識管理建置第二期作業--系統安裝手冊 (知識-02 組織-地形及海洋測量課-(KM))
		97年度測繪知識管理建置第二期作業工作總報告書 (知識-02 組織-地形及海洋測量課-(KM))
		測繪知識分享平台(96年)系統發展文件 (知識-02 組織-地形及海洋測量課-(KM))
		96年測繪知識管理建置與導入案工作總報告書 (知識-02 組織-地形及海洋測量課-(KM))
		96-11KM 期中報告書 (知識-02 組織-地形及海洋測量課-(KM))
		測繪知識管理建置與導入案招標文件 LSB-96-11 (知識-02 組織-地形及海洋測量課-(KM))
		02 會議及處理
		96-11 測繪知識管理建置與導入案期末作業審查會議紀錄 (知識-02 組織-地形及海洋測量課-(KM))
		96-11 知識管理期中報告審查會議紀錄 (知識-02 組織-地形及海洋測量課-(KM))
		96年測繪知識分享管理專案啟動會議 (知識-02 組織-地形及海洋測量課-(KM))
		96年測繪知識分享管理專案會議-執行小組第2 (知識-02 組織-地形及海洋測量課-(KM))

		次會議	
		96年測繪知識分享管理專案會議-執行小組第3次會議	(知識-02 組織-地形及海洋測量課-(KM))
		96年測繪知識分享管理專案會議-執行小組第1次會議	(知識-02 組織-地形及海洋測量課-(KM))
		96年測繪知識分享管理專案會議-執行小組第4次會議	(知識-02 組織-地形及海洋測量課-(KM))
		96年測繪知識分享管理專案會議-執行小組第5次會議	(知識-02 組織-地形及海洋測量課-(KM))
		03 作業執行及協調事項	
		96-11 知識管理輔導作業計畫書	(知識-02 組織-地形及海洋測量課-(KM))
		知識管理相關法規	(知識-02 組織-地形及海洋測量課-(KM))
		測繪知識管理作業流程	(知識-02 組織-地形及海洋測量課-(KM))
		知識管理規劃與營運	(知識-02 組織-地形及海洋測量課-(KM))
		96-11 知識管理 SDSA 970122 版本	(知識-02 組織-地形及海洋測量課-(KM))
		知識管理問題Q&A	(知識-02 組織-地形及海洋測量課-(KM))
		99 其他	
		Web 2.0 引爆知識管理新潮流	(知識-02 組織-地形及海洋測量課-(KM))
		企業知識移轉與創造的基本原理--知識螺旋	(知識-02 組織-地形及海洋測量課-(KM))
		公共組織的知識管理--我國中央與地方政府機關知識管理之實證調查研究	(知識-02 組織-地形及海洋測量課-(KM))
		知識管理應用於公部門之研究—以中央人事行政機關為例	(知識-02 組織-地形及海洋測量課-(KM))
		政府部門推動知識管理之關鍵成功因素探討--以高雄市政	(知識-02 組織-地形及海洋測量課-(KM))

		府為例	
		行政機關電子資料流通及 相關資料	(知識-02 組織-地形及海洋測量課-(KM))
		Web 2.0 的次世代知識管理 系統	(知識-02 組織-地形及海洋測量課-(KM))
		知識管理實務 – SmartKMS 軟體在知識管理 的實作與應用	(知識-02 組織-地形及海洋測量課-(KM))
		行政院人事行政局推動知識管理運作 紀實	(知識-02 組織-地形及海洋測量課-(KM))
		如何撰寫一份好的知識管 理計畫	(知識-02 組織-地形及海洋測量課-(KM))
		96年土地測量局之知識管理輔導診 斷書	(知識-02 組織-地形及海洋測量課-(KM))
		人事行政局數位神經系統--知識管理專案經驗 分享	(知識-02 組織-地形及海洋測量課-(KM))
		推動知識管理實務經驗分享--台中市 稅捐稽徵處	(知識-02 組織-地形及海洋測量課-(KM))
		知識管理獎評要點參考(人事行政局)	(知識-02 組織-地形及海洋測量課-(KM))
		知識管理獎評要點參考(經濟部工業 局)	(知識-02 組織-地形及海洋測量課-(KM))
		測繪知識管理平台及雛型系統建置規劃(第五屆數位地球 投稿)	(知識-02 組織-地形及海洋測量課-(KM))
		測繪知識管理平台及雛型系統建置規劃(第五屆數位地球 投稿)簡報	(知識-02 組織-地形及海洋測量課-(KM))
		行政機關知識管理推動作 業手冊	(知識-02 組織-地形及海洋測量課-(KM))
		經濟部工業局推動知識分享管理 (KSM)	(知識-02 組織-地形及海洋測量課-(KM))
	13 圖冊資料管理 及供應		
		01 圖冊統計、清點、清查(5)	
		地籍資料庫測繪成果管理 簿	(員工園地 - 下載區 - 地圖供應)

		地籍圖清查表	(員工園地 - 下載區 - 地圖供應)
		地籍藍曬底圖清查表	(員工園地 - 下載區 - 地圖供應)
		土地面積計算表清查表	(員工園地 - 下載區 - 地圖供應)
		測繪成果清查表	(員工園地 - 下載區 - 地圖供應)
		02 圖冊訂正、抽查、複印(4)	
		膠片地籍圖更正紀錄表	(員工園地 - 下載區 - 地圖供應)
		地籍圖抽查紀錄表	(員工園地 - 下載區 - 地圖供應)
		地籍藍曬底圖抽查紀錄表	(員工園地 - 下載區 - 地圖供應)
		土地面積計算表抽查紀錄表	(員工園地 - 下載區 - 地圖供應)
		03 圖冊資料借用(3)	
		04 圖冊複製(3)	
		05 圖冊資料提供(3)	
		06 代售地形圖(4)	
		99 其他	
		地籍資料庫管測繪成果數量統計表(全球資訊網 - 成果統計 - 圖籍管理)	
		圖籍資料管理與供應類 約 22 筆 (全球資訊網 - 下載專區 - 圖籍資料管理與供應類)	
		全國各縣市地政事務所轄管鄉鎮市區 名稱一覽表 (員工園地 - 下載區 - 地圖供應)	
14 電子資料管理 及供應			
		01 地籍電子資料提供(4)	
		電子資料分類與分級表	(員工園地 - 下載區 - 測繪資訊課)
		測繪圖資供應	(全球資訊網 - 線上服務 - 測繪資料 - 測繪圖資供應)
		測繪成果使用申請單(本中心人員)	(員工園地 - 下載區 - 地圖供應)
		測繪成果使用申請單(地政機關)	(員工園地 - 下載區 - 地圖供應)
		測繪成果資料使用申請書(非地政人)	(員工園地 - 下載區 - 地圖供應)

		員)					
		02 地籍資料庫轉檔維護(4)					
		03 控制點作業(4)					
		04 土地段籍作業(4)					
		05 段名代碼管理(4)					
		99 其他(3)					
	15 外業自動化						

11 測量隊		
	01 業務聯繫與協調	
		01 地籍圖重測
		02 代辦業務
		03 法院囑託鑑測案件
		04 控制測量
		05 國土利用調查
		06 E-Gps 監控站維護
	02 隊務行政管理	
		01 財產管理
		02 辦公廳舍管理
		03 隊務會報
		04 一般會議及紀錄
		05 研考業務及會報
		06 儀器設備管理與維護
		07 車輛管理與維護
		08 物品購置
		09 隊部一般檔案管理
		10 隊部檔案銷毀與移轉
		11 各類法令規章
		12 政風機密、安全維護
		99 其他
	03 人員管理	
		01 人員異動及考績、獎懲
		02 人員研習
		03 人事管理有關法令、法規
		04 人員僱用、解僱
		05 人員差勤管理
		06 人事協調與連繫
		07 替代役管理
		99 其他
	04 隊務經費管制	
		01 經費分配
		02 經費核銷
		99 其他
	05 隊務資訊管理	
		01 資訊安全管理
		02 資訊設備與軟體管理
		03 系統試辦與建置
		04 應用系統使用管理
		05 資料與媒體管理
		06 資料耗材分配管理
		08 資訊行政支援
		09AO 掃描
		99 其他

附錄五 辦理教育訓練核准公文

檔 號：

保存年限：

內政部國土測繪中心 函

機關地址：40873台中市黎明路2段497號4樓
聯絡人及電話：黃琦聆(04)22522966轉373
傳真電話：(04)22540324
電子郵件信箱：23079@mail.nlsc.gov.tw

231

臺北縣新店市北新路一段293號4樓之3
受文者：碩網資訊股份有限公司

發文日期：中華民國98年9月14日
發文字號：測形字第0980900242號
速別：普通件
密等及解密條件或保密期限：
附件：

主旨：有關本中心委託 貴公司辦理「98年度測繪知識管理建置第三期作業」案，所送第1階段功能需求訪談紀錄及教育訓練方案業經審查通過，請依契約所訂工作時程，辦理後續工作項目，復請 查照。

說明：復 貴公司98年8月27日(98)碩行字第029號函。

正本：碩網資訊股份有限公司

副本：本中心秘書室、政風室、會計室、地形及海洋測量課

主任 林 燕 山

附錄六 知識平台操作訓練簽到簿

知識平台操作—系統基礎操作研習會(1)					98/10/06
編號	單位	職稱	姓名	簽到處	備註
1	技正室	簡任技正	何嘉麟	何嘉麟	<input type="checkbox"/> 素
2	政風室	專員	陳慧卿	陳慧卿	<input type="checkbox"/> 素
3	政風室	測量助理	鄭敦元	鄭敦元	<input type="checkbox"/> 素
4	會計室	主任	劉美伶	劉美伶	<input type="checkbox"/> 素
5	會計室	課員	許桂鳳	許桂鳳	<input type="checkbox"/> 素
6	秘書室	課員	王玉梅	王玉梅	<input type="checkbox"/> 素
7	秘書室	課員	李秀敏	李秀敏	<input type="checkbox"/> 素
8	人事室	測量助理	黃麗梅	黃麗梅	<input type="checkbox"/> 素
9	人事室	約僱人員	謝淑麗	謝淑麗	<input type="checkbox"/> 素
10	測繪資訊課	技士	黃麗錦	黃麗錦	<input type="checkbox"/> 素
11	測繪資訊課	技士	王森	王森	<input type="checkbox"/> 素
12	地形與海洋測量課	技士	張玉蘭	張玉蘭	<input type="checkbox"/> 素
13	地形及海洋測量課	測量助理	許吉川	請假	<input type="checkbox"/> 素
14	地籍圖重測課	技正	許金泉	許金泉	<input type="checkbox"/> 素
15	地籍圖重測課	課員	楊曉娟	楊曉娟	<input type="checkbox"/> 素
16	地籍測量課	技佐	蕭正宏 李清和	李清和	<input type="checkbox"/> 素
17	地籍測量課	技佐	林明進	林明進	<input type="checkbox"/> 素
18	控制測量課	技士	彭佳信	彭佳信	<input type="checkbox"/> 素
19	控制測量課	課員	楊枝安	楊枝安	<input type="checkbox"/> 素

知識平台操作—系統基礎操作研習會(1)					98/10/06
編號	單位	職稱	姓名	簽到處	備註
20	企劃課	技士	陳聖彥	陳聖彥	<input type="checkbox"/> 素
21	企劃課	技佐	康寧凱	康寧凱	<input type="checkbox"/> 素

講師：林煒堯
 工作人員：黃珮玲、賴厚信

知識平台操作—系統基礎操作研習會(2)					98/10/07
編號	單位	職稱	姓名	簽到處	備註
1	東區測量隊	技士	蔡國慶	蔡國慶	<input type="checkbox"/> 素
2	東區測量隊	技士	徐杰民	徐杰民	<input type="checkbox"/> 素
3	東區測量隊	技佐	陳國炎	陳國炎	<input type="checkbox"/> 素
4	東區測量隊	技佐	劉志鋒	劉志鋒	<input type="checkbox"/> 素
5	政風室	課員	吳穗泉	吳穗泉	<input type="checkbox"/> 素
6	政風室	測量助理	陳獻根	陳獻根	<input type="checkbox"/> 素
7	秘書室	書記	王怡惠	王怡惠	<input type="checkbox"/> 素
8	秘書室	測量助理	劉添榮	劉添榮	<input type="checkbox"/> 素
9	人事室	測量助理	何宗雲	何宗雲	<input type="checkbox"/> 素
10	測繪資訊課	技士	劉冠岳	請假	<input type="checkbox"/> 素
11	測繪資訊課	約僱人員	陳丁玓	陳丁玓	<input type="checkbox"/> 素
12	地籍圖重測課	技正	高祥雯	高祥雯	<input type="checkbox"/> 素
13	地籍圖重測課	技士	王建得	王建得	<input type="checkbox"/> 素
14	地籍測量課	技正	李清和	李清和	<input type="checkbox"/> 素
15	地籍測量課	技士	董嘉偉	董嘉偉	<input type="checkbox"/> 素
16	控制測量課	技正	王敏雄	王敏雄	<input type="checkbox"/> 素
17	控制測量課	技正	梁朝億	梁朝億	<input type="checkbox"/> 素
18	企劃課	課長	曾耀賢	曾耀賢	<input type="checkbox"/> 素
19	地形及海洋測量課	技士	施錦揮	施錦揮	<input type="checkbox"/> 素

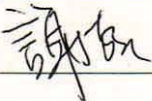
知識平台操作—系統基礎操作研習會(2)					98/10/07
編號	單位	職稱	姓名	簽到處	備註
20	地形與海洋測量課	技士	謝東發		<input type="checkbox"/> 素

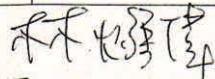
講師: 

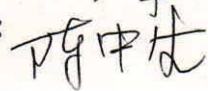
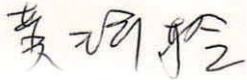
工作人員:  

知識平台操作—系統基礎操作研習會(3)					98/10/08
編號	單位	職稱	姓名	簽到處	備註
1	中區測量隊	技士	張天爵	張天爵	<input type="checkbox"/> 素
2	中區測量隊	約聘人員	張慶堂	張慶堂	<input type="checkbox"/> 素
3	中區測量隊	約僱人員	楊淵在	楊淵在	<input type="checkbox"/> 素
4	中區測量隊	測量助理	卓戊己	卓戊己	<input type="checkbox"/> 素
5	南區第一測量隊	技士	卓宗群	卓宗群	<input type="checkbox"/> 素
6	南區第一測量隊	技士	林承毅	林承毅	<input type="checkbox"/> 素
7	南區第一測量隊	約聘人員	鄭錦鍾	鄭錦鍾	<input type="checkbox"/> 素
8	南區第一測量隊	測量助理	孫文欣	孫文欣	<input type="checkbox"/> 素
9	測繪資訊課	課員	羅添旺	羅添旺	<input type="checkbox"/> 素
10	測繪資訊課	技士	游豐銘	游豐銘	<input type="checkbox"/> 素
11	地籍圖重測課	技士	黃國良 林志一	林志一	<input type="checkbox"/> 素
12	地籍圖重測課	技士	簡長清	簡長清	<input checked="" type="checkbox"/> 素
13	地籍測量課	技士	魏瑞德	魏瑞德	<input type="checkbox"/> 素
14	地籍測量課	技士	董荔偉 謝博正	謝博正	<input type="checkbox"/> 素
15	控制測量課	課長	劉至忠	劉至忠	<input type="checkbox"/> 素
16	企劃課	技正	陳鶴欽	陳鶴欽	<input type="checkbox"/> 素
17	企劃課	技士	邱明全	邱明全	<input type="checkbox"/> 素
18	地形與海洋測量課	課員測量助理	游政華 許吉川	許吉川	<input type="checkbox"/> 素
19	地形與海洋測量課	課員	黃琦聆	黃琦聆	<input type="checkbox"/> 素

知識平台操作—系統基礎操作研習會(3)					98/10/08
編號	單位	職稱	姓名	簽到處	備註
20	技正室	簡任技正	朱金水	請假	<input type="checkbox"/> 素

講師：林煥亭

工作人員：陳中生、許錫登

知識平台操作—系統基礎操作研習會(4)					98/10/08
編號	單位	職稱	姓名	簽到處	備註
1	南區第二測量隊	技士	郭枝明	郭枝明	<input type="checkbox"/> 素
2	南區第二測量隊	技士	蔡長勳	蔡長勳	<input type="checkbox"/> 素
3	南區第二測量隊	技士	柳吉豐	柳吉豐	<input type="checkbox"/> 素
4	南區第二測量隊	約聘人員	陳悟恩	陳悟恩	<input type="checkbox"/> 素
5	北區第一測量隊	測量助理	陳宏瑞	陳宏瑞	<input type="checkbox"/> 素
6	北區第一測量隊	測量助理	賴正筆	賴正筆	<input type="checkbox"/> 素
7	北區第一測量隊	測量助理	黃仁銘 林志欽	林志欽	<input type="checkbox"/> 素
8	北區第一測量隊	測量助理	黃含笑	黃含笑	<input type="checkbox"/> 素
9	北區第二測量隊	測量助理	沈裕隆	沈裕隆	<input type="checkbox"/> 素
10	北區第二測量隊	測量助理	陳維中	請假	<input type="checkbox"/> 素
11	北區第二測量隊	測量助理	徐振淇	徐振淇	<input type="checkbox"/> 素
12	北區第二測量隊	約聘人員	蘇英茂	蘇英茂	<input type="checkbox"/> 素
13	會計室	約僱人員	許永雲	許永雲	<input type="checkbox"/> 素
14	會計室	測量助理	張崇德	張崇德	<input type="checkbox"/> 素
15	測繪資訊課	技正	王建明	王建明	<input type="checkbox"/> 素
16	測繪資訊課	技正	胡征懷	胡征懷	<input type="checkbox"/> 素
17	測繪資訊課	技士	郭淑蕙	郭淑蕙	<input type="checkbox"/> 素
18	測繪資訊課	技士	劉彥秀	請假	<input type="checkbox"/> 素
19	企劃課	課員	林長青	林長青	<input type="checkbox"/> 素

知識平台操作—系統基礎操作研習會(4)					98/10/08
編號	單位	職稱	姓名	簽到處	備註
20	東區測量隊	約聘人員	李榮鵬	李榮鵬	<input type="checkbox"/> 素
21	企劃課	辦事員	賴雯馨	賴雯馨	<input type="checkbox"/> 素

講師：林煒偉

工作人員：黃珮玲 邱中生

知識平台操作—系統進階操作研習會					98/10/09
編號	單位	職稱	姓名	簽到處	備註
1	東區測量隊	約聘人員	李榮鵬	李榮鵬	<input type="checkbox"/> 素
2	南區第二測量隊	約聘人員	陳悟恩	陳悟恩	<input type="checkbox"/> 素
3	南區第一測量隊	約聘人員	鄭錦鍾	鄭錦鍾	<input type="checkbox"/> 素
4	中區測量隊	約聘人員	張慶堂	張慶堂	<input type="checkbox"/> 素
5	北區第二測量隊	約聘人員	蘇英茂	蘇英茂	<input type="checkbox"/> 素
6	北區第一測量隊	約聘人員	林山莊	林山莊	<input type="checkbox"/> 素
7	政風室	測量助理	張文豪	張文豪	<input type="checkbox"/> 素
8	會計室	主任	劉美伶	劉美伶	<input checked="" type="checkbox"/> 素
9	秘書室	課員	王玉梅	王玉梅	<input type="checkbox"/> 素
10	人事室	測量助理	何宗雲	何宗雲	<input type="checkbox"/> 素
11	測繪資訊課	技正	胡征懷	胡征懷	<input type="checkbox"/> 素
12	地籍圖重測課	課員	楊曉娟	楊曉娟	<input type="checkbox"/> 素
13	地籍測量課	課員	林文亮	林文亮	<input type="checkbox"/> 素
14	企劃課	課員	林長青	林長青	<input type="checkbox"/> 素
15	地形與海洋測量課	課員	黃琦聆	黃琦聆	<input type="checkbox"/> 素

講師：林錦輝

工作人員：陳中全

附錄七 知識社群推廣研習會簽到簿

知識社群推廣研習會					98/10/20
編號	單位	職稱	姓名	簽到處	備註
1	主任室	中心主任	林燕山	請假	<input type="checkbox"/> 素
2	副主任室	副主任	劉正倫	請假	<input type="checkbox"/> 素
3	副主任室	副主任	蘇惠璋	請假	<input type="checkbox"/> 素
4	技正室	簡任技正	朱金水	請假	<input type="checkbox"/> 素
5	技正室	簡任技正	鄭彩堂	請假	<input type="checkbox"/> 素
6	技正室	簡任技正	何嘉麟	請假	<input type="checkbox"/> 素
7	企劃課	課員	林長青	林長青	<input type="checkbox"/> 素
8	企劃課	辦事員	賴雯馨	賴雯馨	<input type="checkbox"/> 素
9	企劃課	測量助理	許陽碧	許陽碧	<input type="checkbox"/> 素
10	企劃課	測量助理	陳中生	陳中生	<input type="checkbox"/> 素
11	控制測量課	課長	劉至忠	劉至忠	<input type="checkbox"/> 素
12	控制測量課	技正	王敏雄	王敏雄	<input type="checkbox"/> 素
13	控制測量課	技正	梁朝億	梁朝億	<input type="checkbox"/> 素
14	控制測量課	技士	彭佳信	彭佳信	<input type="checkbox"/> 素
15	控制測量課	技士	王朝隆	王朝隆	<input type="checkbox"/> 素
16	控制測量課	技士	林世賢	林世賢	<input type="checkbox"/> 素
17	控制測量課	技士	黃華尉	黃華尉	<input type="checkbox"/> 素
18	地籍測量課	技士	簡文財	簡文財	<input type="checkbox"/> 素
19	地籍測量課	技士	黃欽泉	請假	<input type="checkbox"/> 素

知識社群推廣研習會					98/10/20
編號	單位	職稱	姓名	簽到處	備註
20	地籍測量課	技佐	林明進	林明進	<input type="checkbox"/> 素
21	地籍測量課	技佐	蕭正宏	蕭正宏	<input type="checkbox"/> 素
22	地籍測量課	課員	江桂宜	江桂宜	<input type="checkbox"/> 素
23	地籍圖重測課	技正	高祥雯	高祥雯	<input type="checkbox"/> 素
24	地籍圖重測課	技士	黃國良	黃國良	<input type="checkbox"/> 素
25	地形與海洋測量課	課長	林志清	請假	<input type="checkbox"/> 素
26	地形與海洋測量課	技正	林昌鑑	請假	<input type="checkbox"/> 素
27	地形與海洋測量課	技正	蔡季欣	蔡季欣	<input type="checkbox"/> 素
28	地形與海洋測量課	技士	鄒慶敏	鄒慶敏	<input type="checkbox"/> 素
29	地形與海洋測量課	技士	陳鴻智	陳鴻智	<input type="checkbox"/> 素
30	地形與海洋測量課	技士	張玉蘭	張玉蘭	<input type="checkbox"/> 素
31	地形及海洋測量課	課員	李佩珊	李佩珊	<input type="checkbox"/> 素
32	地形與海洋測量課	課員	黃英婷	黃英婷	<input type="checkbox"/> 素
33	地形與海洋測量課	課員	黃琦聆	黃琦聆	<input type="checkbox"/> 素
34	地形及海洋測量課	測量助理	許吉川	許吉川	<input type="checkbox"/> 素
35	測繪資訊課	課長	李旭志	李旭志	<input type="checkbox"/> 素
36	測繪資訊課	技正	王建明	王建明	<input type="checkbox"/> 素
37	測繪資訊課	技士	游豐銘	游豐銘	<input type="checkbox"/> 素
38	測繪資訊課	技士	李謀元	李謀元	<input type="checkbox"/> 素

知識社群推廣研習會					98/10/20
編號	單位	職稱	姓名	簽到處	備註
39	測繪資訊課	技士	劉彥秀	劉彥秀	<input type="checkbox"/> 素
40	測繪資訊課	技士	鍾文彥	鍾文彥	<input type="checkbox"/> 素
41	測繪資訊課	技士	郭淑蕙	郭淑蕙	<input type="checkbox"/> 素
42	測繪資訊課	技士	林昱宏	請假	<input type="checkbox"/> 素
43	測繪資訊課	課員	羅添旺	羅添旺	<input type="checkbox"/> 素
44	測繪資訊課	約僱人員	張碧圓	張碧圓	<input type="checkbox"/> 素
45	測繪資訊課	約僱人員	陳瑞鈴	陳瑞鈴	<input type="checkbox"/> 素
46	測繪資訊課	約僱人員	陳丁玓	陳丁玓	<input type="checkbox"/> 素
47	秘書室	課員	王玉梅	王玉梅	<input type="checkbox"/> 素
48	秘書室	書記	王惠真	王惠真	<input type="checkbox"/> 素
49	秘書室	辦事員	賴彩玉	賴彩玉	<input type="checkbox"/> 素
50	秘書室	辦事員	吳淑芬	請假	<input type="checkbox"/> 素
51	秘書室	測量助理	劉添榮	劉添榮	<input type="checkbox"/> 素
52	人事室	課員	陳美玲	請假	<input type="checkbox"/> 素
53	人事室	約僱人員	謝淑麗	請假	<input type="checkbox"/> 素
54	人事室	測量助理	黃麗梅	請假	<input type="checkbox"/> 素
55	人事室	測量助理	何宗雲	請假	<input type="checkbox"/> 素
56	會計室	專員	謝文隆	謝文隆	<input type="checkbox"/> 素
57	會計室	課員	何依屏	何依屏	<input type="checkbox"/> 素

知識社群推廣研習會					98/10/20
編號	單位	職稱	姓名	簽到處	備註
58	會計室	技佐	趙玉棟	趙玉棟	<input type="checkbox"/> 素
59	政風室	主任	林金日	林金日	<input type="checkbox"/> 素
60	政風室	測量助理	洪敏郎	洪敏郎	<input type="checkbox"/> 素
61	政風室	工友	黃淑姿	黃淑姿	<input type="checkbox"/> 素
62	北區第一測量隊	測量助理	鄭勝文	鄭勝文	<input checked="" type="checkbox"/> 素
63	北區第二測量隊	技士	劉榮增 許云喜	許云喜	<input type="checkbox"/> 素
64	北區第二測量隊	技士	梅訓生 徐長溪	徐長溪	<input type="checkbox"/> 素
65	北區第二測量隊	技士	蔡汶諭	請假	<input type="checkbox"/> 素
66	北區第二測量隊	約聘人員	蘇英茂	請假	<input type="checkbox"/> 素
67	中區測量隊	技士	任顯豐 吳嘉玲	吳嘉玲	<input type="checkbox"/> 素
68	中區測量隊	技士	黃瑞銘	請假	<input type="checkbox"/> 素
69	中區測量隊	技士	張仁義	請假	<input type="checkbox"/> 素
70	中區測量隊	約聘人員	張慶堂	請假	<input type="checkbox"/> 素
71	南區第一測量隊	技士	楊順淵 陳明仁	陳明仁	<input type="checkbox"/> 素
72	南區第一測量隊	技士	鍾永山	鍾永山	<input type="checkbox"/> 素
73	南區第一測量隊	測量助理	方瑞榮	方瑞榮	<input type="checkbox"/> 素
74	南區第一測量隊	測量助理	邱春生	邱春生	<input type="checkbox"/> 素
75	南區第二測量隊	技士	陳律安	陳律安	<input type="checkbox"/> 素
76	南區第二測量隊	技士	戴瑛秋	戴瑛秋	<input type="checkbox"/> 素

知識社群推廣研習會					98/10/20
編號	單位	職稱	姓名	簽到處	備註
77	南區第二測量隊	技士	許展祥	許展祥	<input type="checkbox"/> 素
78	南區第二測量隊	技士	郭枝明	請假	<input type="checkbox"/> 素
79	東區測量隊	隊長	楊國政	楊國政	<input type="checkbox"/> 素
80	東區測量隊	副隊長	陳世崇	陳世崇	<input type="checkbox"/> 素
81	東區測量隊	約聘人員	李榮鵬	請假	<input type="checkbox"/> 素
82	東區測量隊	測量助理	江明忠	江明忠	<input type="checkbox"/> 素

中區測量隊	約僱人員	楊淵在	楊淵在
中區測量隊	測量助理	鄭普榮	鄭普榮
測繪資訊課	約聘人員	梁乾仁	梁乾仁
地籍測量課	技正	邱守中	邱守中
企劃課	技佐	梁亭欽	梁亭欽
企劃課	技師	印明全	印明全
王月嬌 助理		王月嬌	王月嬌
企劃課	技正	陳聖亨	陳聖亨
//	技正	陳勝欽	陳勝欽



• 地址：台北縣新店市北新路一段 293 號 4 樓之 3 • 電話：02-29122100 • 傳真：02-29122108