

自動化輔助 地籍調查作業之研究

報告人：袁克中

內政部國土測繪中心

簡報大綱

- 緣起
- 現況說明
- 檢討及改進
- 效益
- 結論

緣起

- 作業困難度增加
 - 工作量大增
 - 提升成果品質的要求

作業項目	增量 (統計1995至2014)
控制測量	113點增加至159點，增幅41%
界址測量	每筆地平均6點增加至9點，增幅50%
協助指界	增加55%

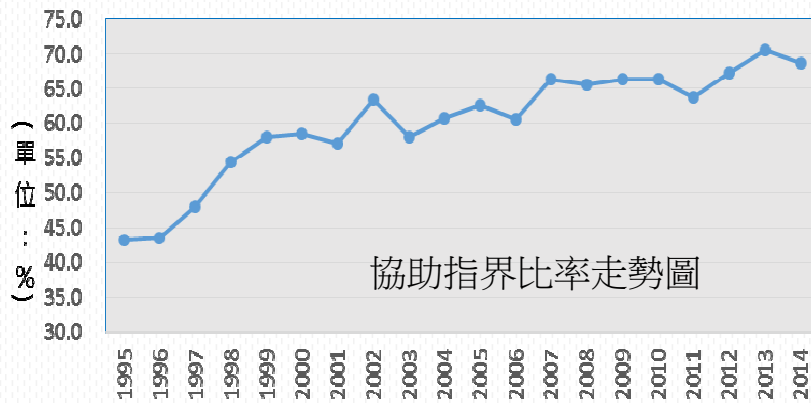

現狀說明—地籍調查概述

通知土地所有權人前往土地現場，就土地坐落、界址、使用現況及其所有權人之姓名、住所、有無設定他項權利等事項予以調查後，查註於地籍調查表內。



現狀說明－地籍調查概述

臺中市沙鹿鄉地籍圖重測地籍調查表

新編 段 號
舊編 北勢段北勢地小段 93-15 號

處理意見
一、本宗土地經通知後由土地所有權人到場簽發。
二、依據地籍測量實施規則第 87 條第 2 項規定辦理。
三、按照調查站測定量。

A	界址	1	2	3	4	5	6	7	8	9	10	11	12	13	14	15	16	17	18	19	20	本地段 B 代界內非代界之 B 地號為同一所有權人，土地所有權人要求將界址指界及其他可資資料協助指界。 另定期參與指界圖及其他可資資料協助指界。 以上所載界址標示權界人屬誤無誤，以下空白。	
	界物	<input type="checkbox"/>	<input type="checkbox"/>	<input type="checkbox"/>	<input type="checkbox"/>	<input type="checkbox"/>	<input type="checkbox"/>	<input type="checkbox"/>	<input type="checkbox"/>	<input type="checkbox"/>	<input type="checkbox"/>	<input type="checkbox"/>	<input type="checkbox"/>	<input type="checkbox"/>	<input type="checkbox"/>	<input type="checkbox"/>	<input type="checkbox"/>	<input type="checkbox"/>	<input type="checkbox"/>	<input type="checkbox"/>	<input type="checkbox"/>		
	界物	<input type="checkbox"/>	<input type="checkbox"/>	<input type="checkbox"/>	<input type="checkbox"/>	<input type="checkbox"/>	<input type="checkbox"/>	<input type="checkbox"/>	<input type="checkbox"/>	<input type="checkbox"/>	<input type="checkbox"/>	<input type="checkbox"/>	<input type="checkbox"/>	<input type="checkbox"/>	<input type="checkbox"/>	<input type="checkbox"/>	<input type="checkbox"/>	<input type="checkbox"/>	<input type="checkbox"/>	<input type="checkbox"/>	<input type="checkbox"/>		
	界物	<input type="checkbox"/>	<input type="checkbox"/>	<input type="checkbox"/>	<input type="checkbox"/>	<input type="checkbox"/>	<input type="checkbox"/>	<input type="checkbox"/>	<input type="checkbox"/>	<input type="checkbox"/>	<input type="checkbox"/>	<input type="checkbox"/>	<input type="checkbox"/>	<input type="checkbox"/>	<input type="checkbox"/>	<input type="checkbox"/>	<input type="checkbox"/>	<input type="checkbox"/>	<input type="checkbox"/>	<input type="checkbox"/>	<input type="checkbox"/>		
	界物	<input type="checkbox"/>	<input type="checkbox"/>	<input type="checkbox"/>	<input type="checkbox"/>	<input type="checkbox"/>	<input type="checkbox"/>	<input type="checkbox"/>	<input type="checkbox"/>	<input type="checkbox"/>	<input type="checkbox"/>	<input type="checkbox"/>	<input type="checkbox"/>	<input type="checkbox"/>	<input type="checkbox"/>	<input type="checkbox"/>	<input type="checkbox"/>	<input type="checkbox"/>	<input type="checkbox"/>	<input type="checkbox"/>	<input type="checkbox"/>		
	界物	<input type="checkbox"/>	<input type="checkbox"/>	<input type="checkbox"/>	<input type="checkbox"/>	<input type="checkbox"/>	<input type="checkbox"/>	<input type="checkbox"/>	<input type="checkbox"/>	<input type="checkbox"/>	<input type="checkbox"/>	<input type="checkbox"/>	<input type="checkbox"/>	<input type="checkbox"/>	<input type="checkbox"/>	<input type="checkbox"/>	<input type="checkbox"/>	<input type="checkbox"/>	<input type="checkbox"/>	<input type="checkbox"/>	<input type="checkbox"/>		
	界物	<input type="checkbox"/>	<input type="checkbox"/>	<input type="checkbox"/>	<input type="checkbox"/>	<input type="checkbox"/>	<input type="checkbox"/>	<input type="checkbox"/>	<input type="checkbox"/>	<input type="checkbox"/>	<input type="checkbox"/>	<input type="checkbox"/>	<input type="checkbox"/>	<input type="checkbox"/>	<input type="checkbox"/>	<input type="checkbox"/>	<input type="checkbox"/>	<input type="checkbox"/>	<input type="checkbox"/>	<input type="checkbox"/>	<input type="checkbox"/>		<input type="checkbox"/>
	界物	<input type="checkbox"/>	<input type="checkbox"/>	<input type="checkbox"/>	<input type="checkbox"/>	<input type="checkbox"/>	<input type="checkbox"/>	<input type="checkbox"/>	<input type="checkbox"/>	<input type="checkbox"/>	<input type="checkbox"/>	<input type="checkbox"/>	<input type="checkbox"/>	<input type="checkbox"/>	<input type="checkbox"/>	<input type="checkbox"/>	<input type="checkbox"/>	<input type="checkbox"/>	<input type="checkbox"/>	<input type="checkbox"/>	<input type="checkbox"/>		<input type="checkbox"/>
	界物	<input type="checkbox"/>	<input type="checkbox"/>	<input type="checkbox"/>	<input type="checkbox"/>	<input type="checkbox"/>	<input type="checkbox"/>	<input type="checkbox"/>	<input type="checkbox"/>	<input type="checkbox"/>	<input type="checkbox"/>	<input type="checkbox"/>	<input type="checkbox"/>	<input type="checkbox"/>	<input type="checkbox"/>	<input type="checkbox"/>	<input type="checkbox"/>	<input type="checkbox"/>	<input type="checkbox"/>	<input type="checkbox"/>	<input type="checkbox"/>		<input type="checkbox"/>
	界物	<input type="checkbox"/>	<input type="checkbox"/>	<input type="checkbox"/>	<input type="checkbox"/>	<input type="checkbox"/>	<input type="checkbox"/>	<input type="checkbox"/>	<input type="checkbox"/>	<input type="checkbox"/>	<input type="checkbox"/>	<input type="checkbox"/>	<input type="checkbox"/>	<input type="checkbox"/>	<input type="checkbox"/>	<input type="checkbox"/>	<input type="checkbox"/>	<input type="checkbox"/>	<input type="checkbox"/>	<input type="checkbox"/>	<input type="checkbox"/>		<input type="checkbox"/>
	界物	<input type="checkbox"/>	<input type="checkbox"/>	<input type="checkbox"/>	<input type="checkbox"/>	<input type="checkbox"/>	<input type="checkbox"/>	<input type="checkbox"/>	<input type="checkbox"/>	<input type="checkbox"/>	<input type="checkbox"/>	<input type="checkbox"/>	<input type="checkbox"/>	<input type="checkbox"/>	<input type="checkbox"/>	<input type="checkbox"/>	<input type="checkbox"/>	<input type="checkbox"/>	<input type="checkbox"/>	<input type="checkbox"/>	<input type="checkbox"/>		<input type="checkbox"/>
	界物	<input type="checkbox"/>	<input type="checkbox"/>	<input type="checkbox"/>	<input type="checkbox"/>	<input type="checkbox"/>	<input type="checkbox"/>	<input type="checkbox"/>	<input type="checkbox"/>	<input type="checkbox"/>	<input type="checkbox"/>	<input type="checkbox"/>	<input type="checkbox"/>	<input type="checkbox"/>	<input type="checkbox"/>	<input type="checkbox"/>	<input type="checkbox"/>	<input type="checkbox"/>	<input type="checkbox"/>	<input type="checkbox"/>	<input type="checkbox"/>		<input type="checkbox"/>
	界物	<input type="checkbox"/>	<input type="checkbox"/>	<input type="checkbox"/>	<input type="checkbox"/>	<input type="checkbox"/>	<input type="checkbox"/>	<input type="checkbox"/>	<input type="checkbox"/>	<input type="checkbox"/>	<input type="checkbox"/>	<input type="checkbox"/>	<input type="checkbox"/>	<input type="checkbox"/>	<input type="checkbox"/>	<input type="checkbox"/>	<input type="checkbox"/>	<input type="checkbox"/>	<input type="checkbox"/>	<input type="checkbox"/>	<input type="checkbox"/>		<input type="checkbox"/>
	界物	<input type="checkbox"/>	<input type="checkbox"/>	<input type="checkbox"/>	<input type="checkbox"/>	<input type="checkbox"/>	<input type="checkbox"/>	<input type="checkbox"/>	<input type="checkbox"/>	<input type="checkbox"/>	<input type="checkbox"/>	<input type="checkbox"/>	<input type="checkbox"/>	<input type="checkbox"/>	<input type="checkbox"/>	<input type="checkbox"/>	<input type="checkbox"/>	<input type="checkbox"/>	<input type="checkbox"/>	<input type="checkbox"/>	<input type="checkbox"/>		<input type="checkbox"/>

指界人簽章
1. 102年4月11日 9時
2. 102年4月11日 9時
3. 102年4月11日 9時

土地用途
1. 建物
2. 空地
3. 其他

日期
102年4月30日 0時

主任	主任	主任	主任	主任	主任
簽名	簽名	簽名	簽名	簽名	簽名
章	章	章	章	章	章

【附註】：界址指界位於上述界址線上，以表達指界方位之「輔助界標」者，以「附」字編號註記表示。



現狀說明－作業程序圖

地籍調查

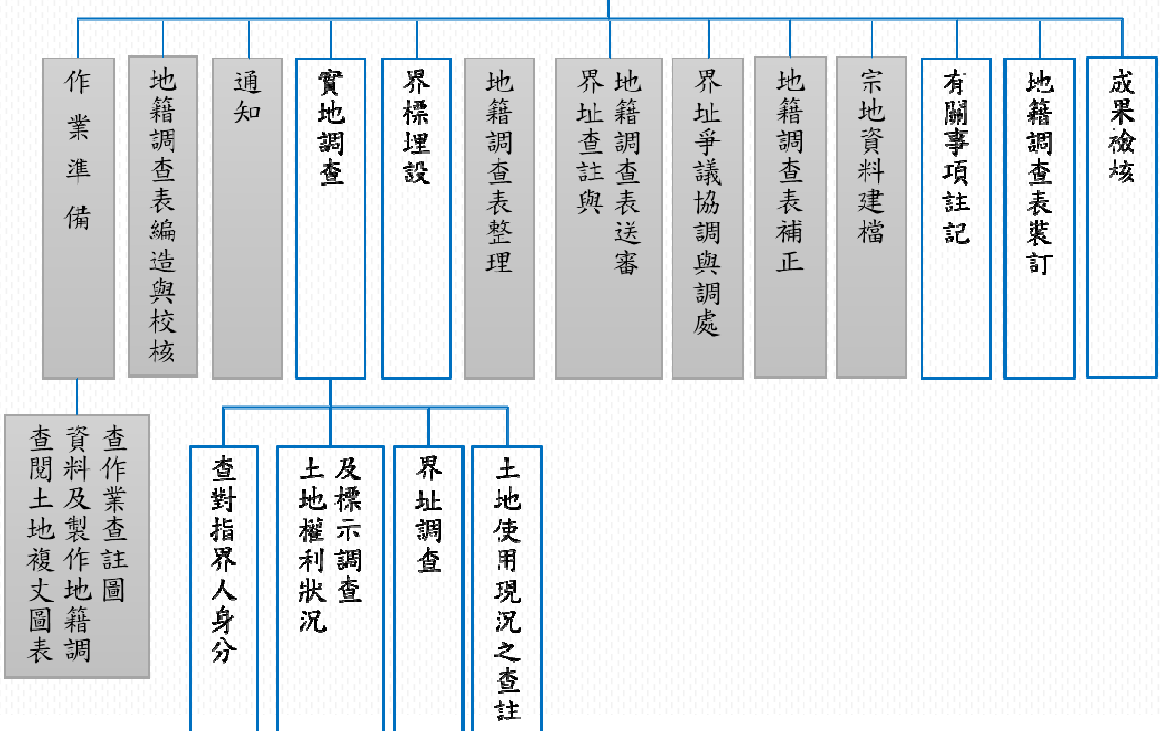

現狀說明－現有相關系統

■ 地籍調查系統

- 作業準備：土地登記資料、土地稅籍資料及土地所有權人相關查對資料
- 地籍調查表編造與校核：[如圖](#)
- 通知：[如圖](#)
- 宗地資料建檔：地號建修檔及清冊列印等

■ 地籍圖重測資料處理系統

- 作業準備：圖幅接合及核對圖解地籍圖數值化成果
- 通知：調查展繪圖及調查表略圖繪製
- 界址查註與地籍調查表送審：[如圖](#)
- 地籍調查表補正：調查表略圖繪製

(繼續) 6

地籍調查表編造及校核

原編	橫科段橫科小段	685	地號	面積	0.1204	公頃	編定使用地類別	表號：91021 (1/2)
序號	所 有 權 人	持 統	分 統	登 記 簿	住 址	通 訊 處	住 址	通 訊 電 話
1	陳成○	1/3	106	台北市大安區通化里5鄰通化街1號	106	台北市通化街6號		
2	陳○生	A...71 4/144	111	台北市士林區德行里10鄰中山北路5段巷30弄5號	111	台北市中山北路5段811巷...號		
3	陳○海	A1...4 4/84	115	台北市南港區新富里7鄰研究院路1段...號	115	台北市研究院路...號		
4	陳○池	A...25 4/84	115	台北市南港區新富里7鄰研究院路1段...號	115	台北市研究院路...號		
5	陳○婉	A...95748 1/144	510	彰化縣員林鎮中正里4鄰育英路69號	510	彰化縣員林鎮育英路...號		
6	陳○君	A...15 3/84	115	台北市南港區新富里13鄰研究院路1段...巷	115	台北市研究院路1段6巷...號		
7	陳○華	A22...63 1/36	115	台北市南港區新富里13鄰研究院路1段...巷	115	台北市研究院路1段6巷...號		
8	陳○昇	A2...1246 1/36	221	台北縣汐止鎮新昌里14鄰忠孝東路284巷...號5樓	221	台北縣汐止市忠孝東路284巷...號5樓		
9	陳○明	F10...0 4/144	100	台北市中正區頂東里16鄰汀州路2段255巷...2樓	100	台北市汀州路2段...12弄8號2樓		
10	陳○智	F1...59 4/84	115	台北市南港區中南里8鄰中南街...號	115	台北市南港區首善街2段1巷...號5樓		
11	陳○湖	F1...007 1/72	115	台北市南港區新富里7鄰研究院路1段...號	115	台北市研究院路1段...號		
12	謝○銘	F1...36 1/72	221	台北縣汐止鎮秀峰里24鄰仁愛路84巷...號5樓	221	汐止市秀峰里秀峰路82巷...號		
13	陳○成	F10...40 1/144	510	彰化縣員林鎮中正里4鄰育英路...號	510	彰化縣員林鎮中正里育英路...號		
14	陳○宏	N22...374 1/144	510	彰化縣員林鎮中正里4鄰育英路...號	510	彰化縣員林鎮中正里育英路...號		
15	謝○德	NE...32 1/72	221	台北縣汐止鎮秀峰里5鄰秀峰路81巷...號	221	汐止市秀峰里秀峰路81巷...號		
16	陳○長	F1...5954 1/4	221	台北縣汐止市福山里5鄰民權街2段81巷14...號5樓	221	汐止市民權街2段81巷14弄...號5樓		
		F1...922						

(他項權利設定：有；無)
(如有者，請詳閱土地登記簿他項權利部所載)

【校對者】：公告前：職 名 章 **年**月**日**時 編造後：職 名 章 **年**月**日**時

(返回) 7

套印通知書

○○市、縣(市)政府地籍圖重測地籍調查通知書

○○○年○○月○○日○府地○字第○○○號

郵遞區號)	000-00	
地址	#####	
(土地所有權人)	#####	
受文者	###	
辦理地籍圖重測原因	本市、縣(市)○○鄉(鎮、市、區)○○○段地籍圖經本府報奉內政部○○○○○○○號函核定，依照土地法第46條之1規定重新實施地籍測量。	
地籍調查時間		
地籍調查土地坐落		
辦公室地址		
辦公室電話		承辦人員姓名

應配合事項：

- 一、土地所有權人應攜帶國民身分證、印章及本通知書依上開所列地籍調查時間，到達土地坐落現場，指認土地界址，自行設立界標後，在地籍調查表上認定簽章。如對土地指界方式與設立界標時機不明瞭，請參考本通知書背面說明。
- 二、地籍調查時，如土地所有權人到場指界並設立界標，戶地測量即依地籍調查表所載認定之界址施測，測量時不另行通知；如土地所有權人到場，因界址不明而不能指界時，請地籍調查及測量人員參照舊地籍圖及其他可靠資料，另定期辦理協助指界，實地測設界址點位置，其經土地所有權人同意者，視同自行指界。

(返回)

8

重測資料處理系統一略圖輸出

臺中市沙鹿鄉市地籍圖重測地籍調查表

北勢坑莊北勢坑小段 93-15 號

界址點	界址物	界址物名稱	界址物位置	備註
A	水塔	水塔	1 2 3 4 5 6 7 8 9 10 11 12 13 14 15 16 17	本地址B、C界址點之P、Q點為同一所有權人，土地所有權人簽章時請將該點及其他可靠資料列明，並實地設立界標。
B	水塔	水塔	1 2 3 4 5 6 7 8 9 10 11 12 13 14 15 16 17	內中於
C	水塔	水塔	1 2 3 4 5 6 7 8 9 10 11 12 13 14 15 16 17	內中於
D	水塔	水塔	1 2 3 4 5 6 7 8 9 10 11 12 13 14 15 16 17	內中於
E	水塔	水塔	1 2 3 4 5 6 7 8 9 10 11 12 13 14 15 16 17	內中於

繪製調查略圖

確定 結束

繪圖機種類：繪圖機原點平移值(mm)= 0 (縱) 0 (橫)

字體大小：1 倍

輸出裝置名稱：lpt1

輸出檔案名稱：

是否自動編點號(A,B...) 是否畫出本筆地號

是否需要點加強 是否畫出鄰地地號

輸出裝置 輸出檔案 取消

姓名	簽名	簽名	簽名
1. 建物	2. 空地	3.	

【附註】：界標如位於土地界線上，以長邊界線方向之「後」點標者，以「前」字號標記表示。

9

重測資料處理系統—調查展繪圖



重測資料處理系統—界址查註

數值地籍測量地籍圖重測資料處理系統(C:\HG0002)

檔案 界址計算 建修查檔 地號界址 線段/面積 報表、輸出 其他工具 資料整理 資料輸出、入 顯示設定 說明

編輯地籍調查經界物(39-125-241)

存檔結束 不存檔 F3 存檔結束, F4 放棄退離
 調查: +內, -外, *各內
 補正成1 補正成1 椿標: 1.銅釘 2.水泥椿 3.塑膠椿 4.鋼釘 5....

經界線	經界物	協助指界	椿標
/1379.1382	12	14a	
/1382.1383	16.3.16		
/1383.1384	12	14a	
/1384.1380	12	14a	
/1380.1379	16.3.16		

總筆數 5 目前位於第 1 筆

檢討及改進

- 實地調查前準備作業
 - 檢討：相關資料未整合輸出、複雜圖形處理困難及未提供編輯功能
 - 改進：整合編輯介面及自動處理軟體
- 地籍調查表整理作業
 - 檢討：以戳章或OFFICE軟體套印，且未紀錄相關資訊
 - 改進：模組化處理意見，並紀錄相關資訊
- 地籍調查作業管理
 - 檢討：未管理或自行建檔管理
 - 改進：自動紀錄、整合其他系統資料檔及自動統計

(繼續) 12

整合編圖及輸出環境一略圖輸出

The screenshot displays a software interface for land survey data management. The main window is titled '桃園縣平鎮鄉地籍圖重測地籍調查表' (Taoyuan County Pingzhen Township Land Survey Re-measurement Land Survey Form). It features a data table with columns for '界址點' (Boundary Point), '點號' (Point No.), '座標' (Coordinates), and '用途' (Use). A map on the right shows a plot with boundary points labeled A through L. A pop-up menu is open, showing options for '開啟' (Open), '儲存' (Save), '列印' (Print), and '換頁' (Change Page). The menu items are: 4 12點, 241-28-9 圖文; 5 6點, 241-28-10 圖文; 6 8點, 241-28-11 圖文; 7 15點, 241-28-12 圖文; 8 14點, 241-28-13 圖文; 9 7點, 241-28-15 圖文; 10 7點, 241-28-16 圖文; 11 8點, 241-28-17 圖文; 12 12點, 241-28-18 圖文; 13 4點, 241-28-19 圖文; 14 4點, 241-28-20 圖文. Below the menu, there are options for '編輯' (Edit) and '產製略圖' (Generate Map). At the bottom, there are checkboxes for '界址點符號標空白' (Boundary Point Symbol Blank), '自動填寫編號' (Auto-fill Number), '界址點≤10點時, 自動填寫編號' (Auto-fill Number when ≤10 points), and '不填寫編號' (No Number).

13

整合編圖及輸出環境－調查展繪圖

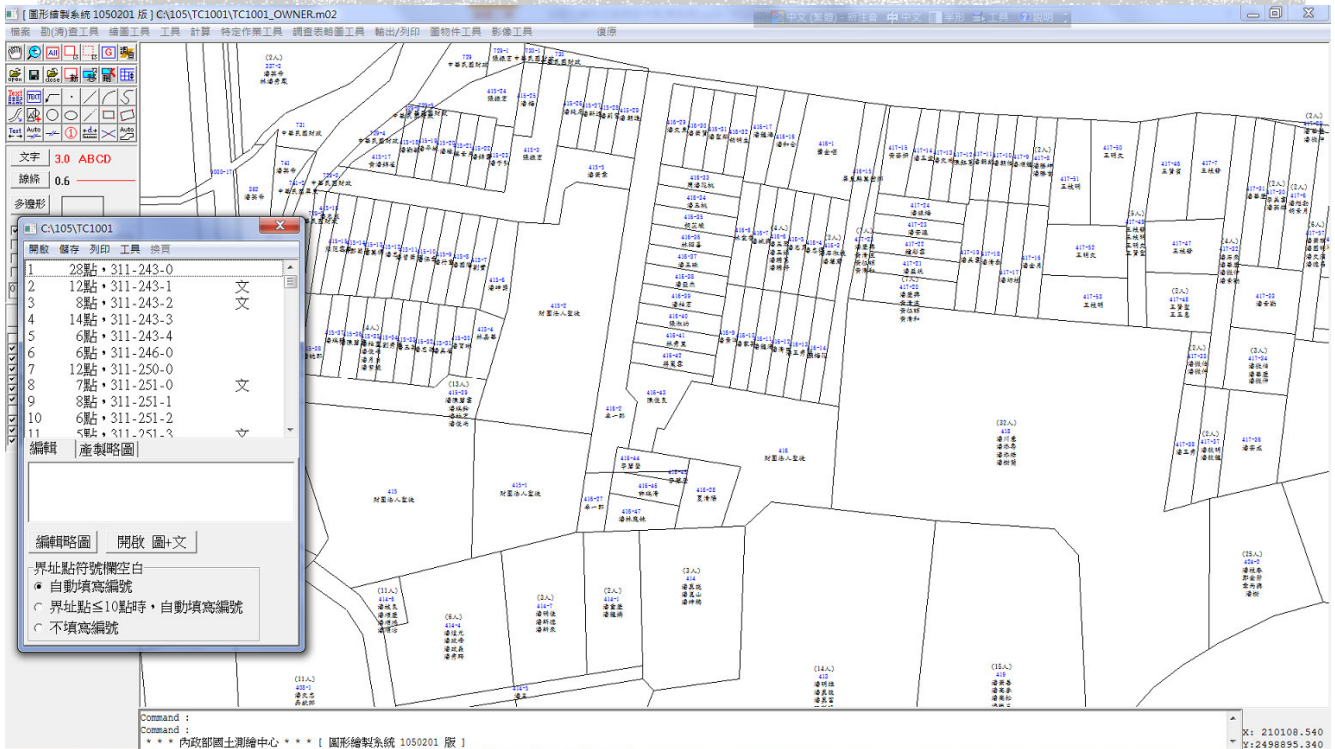

整合編圖及輸出環境－複雜略圖輸出

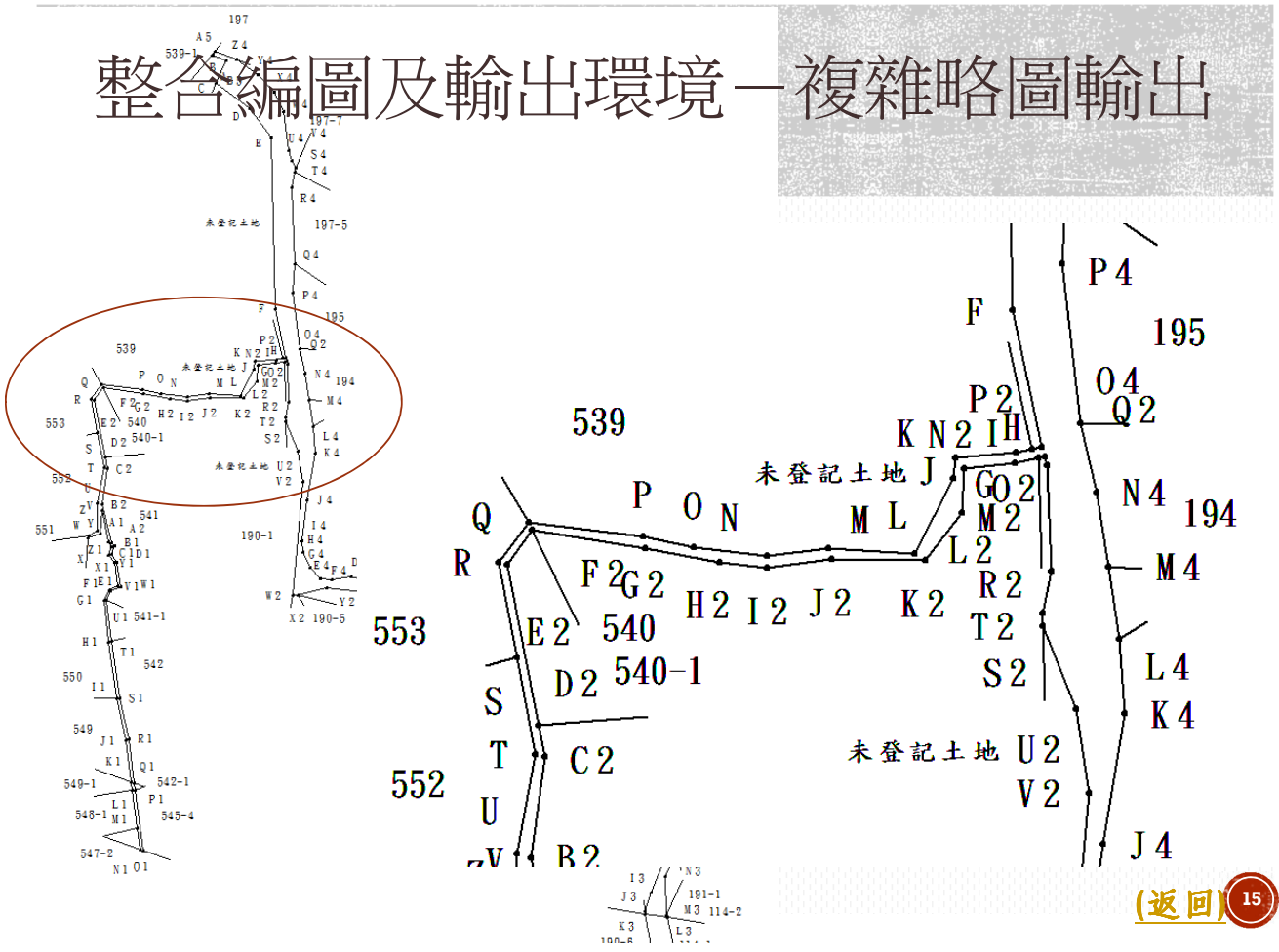

調查表整理作業

CAHG0002 調查表整理作業\241-28-13_00

桃園市平鎮區地籍圖重測地籍調查表

本宗土地所有權人已於 年 月 日更名為 陳維維，尚未辦妥更名登記，由本人附具證明文件到地籍課認定。

處理意見
 一、本宗土地經通知由土地所有權人到地籍課，所有權人已更名為 陳維維。
 二、附戶名簿影本以資本宗地籍圖地籍調查表。
 三、依據地籍測量實施規則第83條第2項規定辦理。
 四、擬照調查結果測量。

CAHG0002 圖文

1 41點, 241-28-6 圖文
 2 7點, 241-28-7 圖文
 3 8點, 241-28-8 圖文
 4 12點, 241-28-9 圖文
 5 6點, 241-28-10 圖文
 6 8點, 241-28-11 圖文
 7 15點, 241-28-12 圖文
 8 14點, 241-28-13 圖文
 9 7點, 241-28-15 圖文
 10 7點, 241-28-16 圖文
 11 8點, 241-28-17 圖文

編輯略圖 開啟圖文

編址點符號置空白

16 (返回)

自行記錄建檔

日期 人地調查日期.xlsx - Excel

日期	A	B	C	D	E	F	G	H	I	J	K	L	M
2月19	1	TxtMemo	地號	身分證字號	權利人姓名	電話	調查日期	權力類別	調查到場情形	協界情形	委託人ID	電話	協助協界日期
2月19	2	1000-0	1000-0	1568142	許文	1/16 0930-1000	私有	親自到場				6月12日	1000-0
2月19	3	1001-0	1001-0	1143699	錢忠	1/16 0930-1000	私共有	回執225				6月12日	1001-0
2月19	4	1002-0	1001-0	1135742	錢珍	1/16 0930-1000	私共有	回執225				6月12日	1001-0
2月19	5	1003-0	1001-0	973174	許芳	1/16 0930-1000	私共有	回執225				6月12日	1001-0
2月19	6	1004-0	1001-0	175587	許文	1/16 0930-1000	私共有	回執225				6月12日	1001-0
2月19	7	1005-0	1001-0	305661	楊振	1/16 0930-1000	私共有	回執794				6月12日	1001-0
2月20	8	1006-0	1001-0	2231037	許良	1/16 0930-1000	私共有	回執993				6月12日	1001-0
2月20	9	1010-0	1002-0	305661	楊振	1/16 0930-1000	私有	回執794				6月12日	1002-0
2月20	10	1010-1	1003-0	2418308	吳輝	1/16 0930-1000	私共有	回執1003				6月12日	1003-0
2月20	11	1010-3	1003-0	2296390	吳東	1/16 0930-1000	私共有	回執320				6月12日	1003-0
2月20	12	1010-4	1003-0	3000031	吳生	1/16 0930-1000	私共有	親自到場				6月12日	1003-0
2月20	13	1010-5	1003-0	3318695	吳生	1/16 0930-1000	私共有	回執320				6月12日	1003-0
2月20	14	1010-6	1004-0	2075313	張惠	1/16 0930-1000	私有	委託金生忠1004		02005921	30	6月12日	1004-0
2月20	15	1010-7	1005-0	2075313	張惠	1/16 0930-1000	私有	委託金生忠1004		02005921	30	6月12日	1005-0
2月20	16	1011-0	1006-0	0031706	任木	1/16 0930-1000	私共有	回執281				6月12日	1006-0
2月20	17	1012-0	1006-0	302706	任井	1/16 0930-1000	私共有	回執281				6月12日	1006-0
2月20	18	1013-0	1010-0	2279471	倪杏	1/16 0830-0900	私有	回執734				6月12日	1010-0
2月20	19	1014-0	1010-1	2231548	倪美	1/16 0830-0900	私有	親自到場				6月12日	1010-1
2月20	20	1015-0	1010-3	2231439	倪記	1/16 0830-0900	私共有	回執1010-3				6月12日	1010-3
2月20	21	1016-0	1010-3	2231468	倪真	1/16 0830-0900	私共有	回執1010-3				6月12日	1010-3
2月20	22	1017-0	1010-4	341253	倪傳	1/16 0830-0900	私有	回執335				6月12日	1010-4
2月20	23	1017-2	1010-5	2279471	倪杏	1/16 0830-0900	私有	回執734				6月12日	1010-5
2月20	24	1023-0	1010-6	3368405	倪橙	1/16 0830-0900	私有	回執1010-6				6月12日	1010-6
2月20	25	1025-0	1010-7	2232598	倪昱	1/16 0830-0900	私有	委託倪吳...到場1010-7				6月12日	1010-7
統計	26	128-0	1011-0	11130384	楊昌	1/16 0830-0900	私共有	回執44				6月12日	1011-0

就緒 85%

17 (返回)

調查作業管理

地籍圖重測區[指界情形分析]統計表

區分	班別	第1班	第2班	合計	
個人所有土地之指界	(1)親自指界	372	80	452	
	(2)委託他人指界	262	127	389	
	(3)繼承人指界	0	2	2	
	(4)未成年人、受監護宣告由法定代理人指界	2	0	2	
	(5)未辦妥所有權移轉登記由權利人指界	2	0	2	
	(6)依土地法第四十六條之二辦理	192	74	266	
	(7)小計=(1)+(2)+(3)+(4)+(5)+(6)	830	283	1,113	
共有土地之指界	(8)全體到場指界(含委託指界)	27	68	95	
	(9)部分到場，部分依土地法第四十六條之二辦理	118	462	580	
	(10)全部依土地法第四十六條之二辦理	20	234	254	
	(11)小計=(8)+(9)+(10)	165	764	929	
公有土地之指界	(12)到場指界	236	195	431	
	(13)依土地法第四十六條之二辦理	2	3	5	
	(14)小計=(12)+(13)	238	198	436	
(15)未登記土地			1	1	
(16)合計=(7)+(11)+(14)+(15)		1,233	1,246	0	2,479

備註：一、公私共有土地之指界併入共有土地之指界內填載。
 二、本表(6)、(9)、(10)、(13)係指進行地測者，本表(6)+(9)+(10)+(13)=B 隊長：
 三、本表(16)=B08表(5)-B16表(3)。
 四、本表(16)=B08表(9)-B16表(4)。
 主任：

地籍圖重測區[地籍調查指界暨界址爭議處理]統計表

項目	重測後段名	麗林一	麗林二	竹林	佳林	合計	
調查筆數	(1)重測前筆數	127	62	1,044	1,245	2,478	
	(2)新增分割筆數	0	0	0	0	0	
	(3)未登記土地筆數	0	0	0	1	1	
	(4)重測合計筆數=(1)+(2)+(3)	127	62	1,044	1,246	2,479	
	(5)重測被合併筆數	0	0	0	0	0	
	(6)重測後筆數=(4)-(5)	127	62	1,044	1,246	2,479	
測區外筆數		18	4	33	25	80	
指界情形	(7)指界確定者	0	0	313	375	688	
	辦理協助指界者	(8)同意	122	52	669	786	1,629
		(9)不同意	0	0	0	0	0
		(10)小計=(8)+(9)	122	52	669	786	1,629
	(11)依土地法第四十六條之二辦理進行地測者	5	10	58	72	145	
	發生界址爭議者	(12)已決	0	0	4	13	17
		(13)特調調解決者	0	0	0	0	0
		(14)訴之於法	0	0	0	0	0
		(15)小計=(13)+(14)	0	0	0	0	0
		(16)小計=(12)+(15)	0	0	4	13	17
地籍誤謬	(17)已決	0	0	0	0	0	
	(18)未決	0	0	0	0	0	
	(19)=(17)+(18)	0	0	0	0	0	
(20)合計=(7)+(10)+(11)+(16)+(19)-(9)=(4)	127	62	1,044	1,246	2,479		

測區負責人： 隊長：
主任：

[\(返回\)](#)

18

效益

- 提升調查表整理成果品質
- 節省作業時間
- 處理意見標準化
- 確保成果統計資料正確性

結論

- 經測試結果，所開發之軟體確能提升作業效能
- 軟體仍有改善空間，而各作業單位應就輸出設備進行控管，以提升作業效率
- 土地所有權人及作業人員的期待

 報告完畢，敬請指正