

中華民國
內政統計月報

MONTHLY BULLETIN OF INTERIOR STATISTICS
REPUBLIC OF CHINA

中華民國一〇七年一月
JANUARY 2018

內政部
一〇七年三月編印

MINISTRY OF THE INTERIOR, REPUBLIC OF CHINA

編輯說明

- 一、本月報之編印目的在提供本部主要業務之一般概況資料，以供釐訂政策及實施考核之參據，並提供本部網站 <http://www.moi.gov.tw/stat/> 查詢。
- 二、本月報所載資料部分數字間有修正者，凡與前期數字不同者，以本期數字為準。
- 三、本月報所用符號如下：

—：無數字	Ⓕ：修正數
...：數字不明	0：數字不及半單位
--：無意義	

Explanatory Notes

1. The main purpose of compiling this Monthly Bulletin is to show the results of general administrative work of Ministry of the Interior.
It is intended to provide data for decision-making and evaluation.
2. In case the figures given in this issue don't agree with the corresponding figures in the previous issue because of revising, take the numerals of this issue as the basis.
3. The following symbols are used for tables:

— : nil	Ⓕ: revised figure
... : data unknown	0 : less than half an unit
-- : meaningless	

目 錄

	頁次
編輯說明	1
目錄	2
提要分析	7
一、地方行政區劃	8
二、人口概況	9
三、合作事業及人民團體	10
四、土地建物登記	11
五、治安維護	12
六、移民	13
七、消防與緊急救護	14
八、營建管理	15
統計表	17
一、戶政	18
表 1. 內政統計指標	18
表 2. 村里鄰戶數暨現住人口—按月別分	24
表 3. 村里鄰戶數暨現住人口—按區域別分	26
表 4. 現住人口動態登記—按月別分	28
表 5. 現住人口動態登記—按區域別分	32
表 6. 現住人口動態登記年累計—按區域別分	36
表 7. 結婚及離婚登記—按國籍及月別分	40
表 8. 結婚及離婚登記年累計—按國籍及區域別分	44
表 9. 現住人口遷入遷出登記—按月別分	48
表 10. 現住人口遷入遷出登記—按區域別分	60
表 11. 現住人口遷入遷出登記年累計—按區域別分	72
表 12. 現住原住民人口數—按月別分	84
表 13. 現住原住民人口數—按區域別分	86
表 14. 戶政管理及便民服務案件	88
二、合作事業及人民團體	90
表 15. 合作事業概況	90
表 16. 全國性人民團體	92
表 17. 農民健康保險投保單位、人數及應計保險費收入	94
表 18. 農民健康保險實計現金保險給付	96
三、地政	98
表 19. 辦理土地登記及標示變更登記—按月別分	98
表 20. 辦理土地登記及標示變更登記—按區域別分	102
表 21. 辦理土地所有權登記—按月別分	106
表 22. 辦理土地所有權登記—按區域別分	110
表 23. 辦理土地他項權利登記—按月別分	114
表 24. 辦理土地他項權利登記—按區域別分	116
表 25. 辦理建物登記及標示變更登記—按月別分	118
表 26. 辦理建物登記及標示變更登記—按區域別分	122
表 27. 辦理建物所有權登記—按月別分	126
表 28. 辦理建物所有權登記—按區域別分	130
表 29. 辦理建物他項權利登記—按月別分	134
表 30. 辦理建物他項權利登記—按區域別分	136
表 31. 測量案件統計	138
表 32. 都市地價指數	140
四、警政	142
表 33. 警察機關受(處)理刑事案件	142
表 34. 警察機關受(處)理暴力犯罪	144
表 35. 警察機關查獲少年嫌疑犯人數	146
表 36. 警察機關檢肅毒品統計	148
表 37. 警察機關查獲槍枝、彈藥、刀械數量	150

	頁次
表 38. 警察機關處理違反社會秩序維護法案件	152
表 39. 機動車輛數、道路交通事故原因及損傷	154
表 40. 道路交通事故按車種及道路類別分	156
表 41. 警察機關處理集會遊行發生數	158
表 42. 警察機關處理經濟案件	160
五、移民	164
表 43. 實際入國(境)人數—按性別、年齡及身分分	164
表 44. 實際入國(境)人數—按入國(境)地點分	166
表 45. 實際出國(境)人數—按性別、年齡及身分分	168
表 46. 實際出國(境)人數—按出國(境)地點分	170
表 47. 外僑居留人數及查處違法外來人口	172
表 48. 外來人口居留人數	174
表 49. 外來人口停留人數	176
表 50. 外來人口逾期居留人數	178
表 51. 外來人口逾期停留人數	180
表 52. 小三通統計	182
表 53. 大陸地區配偶申請來臺團聚通過訪查及面(訪)談	184
表 54. 新住民發展基金核定補助	186
表 55. 移民輔導成果	190
六、消防	194
表 56. 消防安全設備查察處理	194
表 57. 火災次數—按起火處所分	196
表 58. 火災次數—按起火原因分	198
表 59. 火災次數—按類別及時間分	200
表 60. 火災死傷人數及財物損失	202
表 61. 起火建築物	204
表 62. 火災出動人員、車輛及其他裝備	206
表 63. 消防緊急救護服務	208
表 64. 消防緊急救護急救處置	210
七、營建	212
表 65. 核發建築物建造執照—按月別及用途別分	212
表 66. 核發建築物建造執照—按區域別及用途別分	216
表 67. 核發建築物建造執照年累計—按區域別及用途別分	220
表 68. 核發建築物建造執照—按月別及構造別分	224
表 69. 核發建築物建造執照—按區域別及構造別分	226
表 70. 核發建築物拆除執照—按月別及用途別分	228
表 71. 核發建築物拆除執照—按區域別及用途別分	230
表 72. 核發建築物使用執照—按月別及用途別分	232
表 73. 核發建築物使用執照—按區域別及用途別分	236
表 74. 核發建築物使用執照年累計—按區域別及用途別分	240
表 75. 核發建築物使用執照—按月別及構造別分	244
表 76. 核發建築物使用執照—按區域別及構造別分	246
表 77. 核發建築物使用執照—按高度別分	248
表 78. 核發建築物使用執照—按層數別分	250
表 79. 核發建築物使用執照—按使用分區別分	252
表 80. 建築物開工統計—按月別及用途別分	254
表 81. 建築物開工統計—按區域別及用途別分	258
表 82. 建築物開工統計年累計—按區域別及用途別分	262
表 83. 建築物開工統計—按月別及構造別分	266
表 84. 建築物開工統計—按區域別及構造別分	268
表 85. 國家(自然)公園遊憩據點遊客人次及車輛次	270
名詞定義	272

CONTENTS

	Page
EXPLANATORY NOTES.....	1
CONTENTS.....	2
SUMMARY ANALYSIS.....	7
STATISTICAL TABLES.....	17
Table 1. Statistical Indicators of Interior	18
I . POPULATION	
Table 2. Number of Villages, Neighborhoods, Households and Resident Population — by Month.....	24
Table 3. Number of Villages, Neighborhoods, Households and Resident Population — by Locality.....	26
Table 4. Mobility Status of Resident Population — by Month.....	28
Table 5. Mobility Status of Resident Population — by Locality.....	32
Table 6. Mobility Status of Resident Population of the Year — by Locality.....	36
Table 7. Marriage and Divorce Registrations — by Nationality and Month.....	40
Table 8. Marriage and Divorce Registrations of the Year — by Nationality and Locality.....	44
Table 9. Migration Registration of Resident Population — by Month.....	48
Table 10. Migration Registration of Resident Population — by Locality.....	60
Table 11. Migration Registration of Resident Population of the Year — by Locality.....	72
Table 12. Indigenous People — by Month.....	84
Table 13. Indigenous People — by Locality.....	86
Table 14. Offense and Service Cases of Population Administration	88
II . COOPERATIVE AND CIVIL ASSOCIATIONS	
Table 15. Cooperative Business	90
Table 16. National-wide Civic Associations	92
Table 17. Farmer Health Insurance Insured Units, Persons, and Premium Income	94
Table 18. Farmer Health Insurance Cash Benefits	96
III . LAND ADMINISTRATION	
Table 19. Registration of Land and Registration of Change in Land Descriptions — by Month.....	98
Table 20. Registration of Land and Registration of Change in Land Descriptions — by Locality.....	102
Table 21. Registration of Land Ownership — by Month.....	106
Table 22. Registration of Land Ownership — by Locality.....	110
Table 23. Registration of Other Rights in Land — by Month.....	114
Table 24. Registration of Other Rights in Land — by Locality.....	116
Table 25. Registration of Buildings and Registration of Change in Building Descriptions — by Month.....	118

Table 26. Registration of Buildings and Registration of Change in Building Descriptions — by Locality.....	122
Table 27. Registration of Buildings' Ownership — by Month.....	126
Table 28. Registration of Buildings' Ownership — by Locality.....	130
Table 29. Registration of Other Rights in Buildings — by Month.....	134
Table 30. Registration of Other Rights in Buildings — by Locality.....	136
Table 31. Land Survey Cases	138
Table 32. Indices of Urban Land Price	140
IV . POLICE ADMINISTRATION	
Table 33. Offenses Handled by Police Organizations	142
Table 34. Violent Crime Handled by Police Organizations	144
Table 35. Juvenile Offenders Handled by Police Organizations	146
Table 36. Offenses of Narcotic Drugs	148
Table 37. Illegal Guns, Pistols, Ammunition and Knives Captured by Police Organizations.....	150
Table 38. Violation of the Law for Maintaining Social Order	152
Table 39. Registered Motor Vehicles and Road Traffic Accidents	154
Table 40. Road Traffic Accidents by Types of Vehicle and Road	156
Table 41. Assembly and Parade Handled by Police Organizations.....	158
Table 42. Discovered Economic Frauds Handled by Police Organizations	160
V . IMMIGRATION	
Table 43. Entry Persons — by Sex, Age, Identity.....	164
Table 44. Entry Persons — by Arriving Point.....	166
Table 45. Exit Persons — by Sex, Age, Identity.....	168
Table 46. Exit Persons — by Departing Point.....	170
Table 47. Foreign Residents and Ferreted Illegal Foreign Residents	172
Table 48. Non-household-registered Residents	174
Table 49. Foreign Sojourns	176
Table 50. Overstayed Foreign Nationals with Resident Visa.....	178
Table 51. Overstayed Foreign Nationals with Tourist Visa.....	180
Table 52. Mini Three-link Transportation.....	182
Table 53. Visit and Interview Applications for Mainland Chinese Spouses Coming to Taiwan to Get Together with Family Members.....	184
Table 54. Subsidies of New Immigrants Development Fund.....	186
Table 55. Immigrant Consultation and Assistance	190
VI . FIRE FIGHTING	
Table 56. Inspection and Supervision of Fire Safety Equipment.....	194
Table 57. Number of Fires — by Caught Place.....	196
Table 58. Number of Fires — by Cause.....	198
Table 59. Number of Fires — by Classification and Fire Time.....	200

	Page
Table 60. Losses of Fire Disasters	202
Table 61. Number of Fires of Caught Buildings	204
Table 62. Fire Services and Call Frequency	206
Table 63. Emergency Medical Services.....	208
Table 64. Rescue Treatments of Emergency Medical Services.....	210
VII. CONSTRUCTION AND PLANNING	
Table 65. Issued Building Construction License — by Month and Use.....	212
Table 66. Issued Building Construction License — by Locality and Use.....	216
Table 67. Issued Building Construction License of the Year — by Locality and Use.....	220
Table 68. Issued Building Construction License — by Month and Material.....	224
Table 69. Issued Building Construction License — by Locality and Material.....	226
Table 70. Issued Building Demolition License — by Month and Use.....	228
Table 71. Issued Building Demolition License — by Locality and Use.....	230
Table 72. Issued Building Usage License — by Month and Use.....	232
Table 73. Issued Building Usage License — by Locality and Use.....	236
Table 74. Issued Building Usage License of the Year — by Locality and Use.....	240
Table 75. Issued Building Usage License — by Month and Material.....	244
Table 76. Issued Building Usage License — by Locality and Material.....	246
Table 77. Issued Building Usage License — by Height.....	248
Table 78. Issued Building Usage License — by Story.....	250
Table 79. Issued Building Usage License — by Landuse Zones.....	252
Table 80. Construction Commencement — by Month and Use.....	254
Table 81. Construction Commencement — by Locality and Use.....	258
Table 82. Construction Commencement of the Year — by Locality and Use.....	262
Table 83. Construction Commencement — by Month and Material.....	266
Table 84. Construction Commencement — by Locality and Material.....	268
Table 85. Visitors and Vehicles of Spots in National (Nature) Parks.....	270
DEFINITION.....	272

提 要 分 析

SUMMARY ANALYSIS

一、地方行政區劃

現有行政區域包括臺灣省、福建省及新北、臺北、桃園、臺中、臺南、高雄等6個直轄市；臺灣省設11縣、3省轄市，福建省設2縣。

直轄市、縣、省轄市下設368個鄉鎮市區；包括146個鄉、38個鎮、14個縣轄市、170個區。

107年1月底鄉鎮市區下共設7,823個村里，較上月底減少28個村里；村里下設有14萬4,783個鄰，較上月底減少3,610鄰，係因臺南市於107年起，實施鄰里編組及調整所致。平均每個村里有19鄰；平均每個鄰有60戶，以臺北市之109戶為最多，臺中市77戶次之；平均每個村里有1,106戶，以臺北市每里2,306戶最多，桃園市每里1,599戶次之。

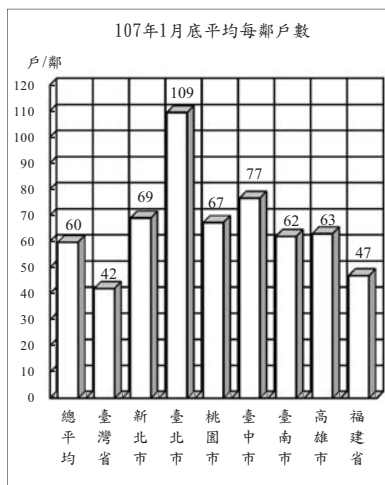

地方行政區劃

單位：個

年(月)底別	直轄市、縣、市數			鄉、鎮、市、區數				村、里數	編組鄰數
	直轄市	縣	省轄市	鄉	鎮	縣轄市	區		
民國98年底	2	18	5	226	61	32	49	7,834	147,863
民國99年底	2	18	5	226	60	33	49	7,835	147,877
民國100年底	5	14	3	153	41	17	157	7,835	147,828
民國101年底	5	14	3	153	41	17	157	7,835	148,358
民國102年底	5	14	3	153	41	17	157	7,839	148,587
民國103年底	5	14	3	152	41	18	157	7,851	148,640
民國104年底	6	13	3	146	38	14	170	7,851	148,400
民國105年底	6	13	3	146	38	14	170	7,851	148,234
民國106年底	6	13	3	146	38	14	170	7,851	148,393
民國107年1月底	6	13	3	146	38	14	170	7,823	144,783

說明：1. 桃園縣楊梅鎮、蘆竹鄉分別於99年8月及103年6月改制為縣轄市。
2. 99年12月25日臺北縣、臺中縣、臺南縣、高雄縣市改制或合併為新北市、臺中市、臺南市、高雄市等直轄市，103年12月25日桃園縣升格直轄市，分別自100年、104年起依改制後按區統計。
3. 彰化縣員林鎮與苗栗縣頭份鎮分別於104年8月8日與10月5日改制為縣轄市。
4. 「臺南市里鄰編組及調整案」分二階段於107年1月29日及107年4月30日起實施。

二、人口概況

107年1月底人口數2,357萬2,049人，性比例為98.86，平均每戶2.72人，人口密度為每平方公里651人，其中以臺北市每平方公里9,870人最高。

各直轄市、縣(市)人口中，以新北市398萬6348人占16.91%最多、臺中市278萬8,828人占11.83%居次、高雄市277萬6,786人占11.78%再次之。

107年1月出生登記計1萬7,116人，較上月增加3.32%；月粗出生率為0.73‰。死亡登記1萬6,761人，較上月增加21.13%；月粗死亡率為0.71‰。

107年1月結婚登記計1萬4,314對，較上月減少10.63%；月粗結婚率為0.61‰。離婚登記4,384對，較上月減少1.31%；月粗離婚率為0.19‰。

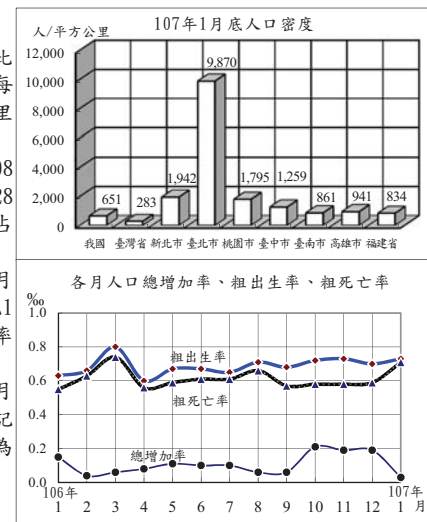

戶籍登記

年(月)別	戶數 ①	人口數 ①	戶量 (人/戶)①	人口密度 (人/平方公里)①	動態登記			
					出生 人數	死亡 人數	結婚 對數	離婚 對數
民國98年	7,805,834	23,119,772	2.96	638.82	191,310	143,582	117,099	57,223
民國99年	7,937,024	23,162,123	2.92	639.99	166,886	145,772	138,819	58,115
民國100年	8,057,761	23,224,912	2.88	641.70	196,627	152,915	165,327	57,008
民國101年	8,186,432	23,315,822	2.85	644.21	229,481	154,251	143,384	55,980
民國102年	8,286,260	23,373,517	2.82	645.81	199,113	155,908	147,636	53,604
民國103年	8,382,699	23,433,753	2.80	647.47	210,383	163,929	149,287	53,190
民國104年	8,468,978	23,492,074	2.77	649.01	213,598	163,858	154,346	53,459
民國105年	8,561,383	23,539,816	2.75	650.32	208,440	172,405	147,861	53,837
民國106年	8,649,000	23,571,227	2.73	651.19	193,844	171,242	138,034	54,412
民國107年1月	8,654,346	23,572,049	2.72	651.21	17,116	16,761	14,314	4,384

附註：①係指年(月)底數。

三、合作事業及人民團體

106年底合作事業社(場)數4,111個，較105年底減少3.50%；合作事業社(場)員數計有個人社員208萬1,936人及法人社員4,976個，分別較105年底減少2.27%及0.36%。

106年底全國性人民團體計有1萬7,009個，以社會團體1萬6,277個占95.70%為最多，政治團體378個占2.22%次之，職業團體354個占2.08%最少。

107年1月農民健康保險投保單位287個，與上年底同；被保險人數117萬1,211人，較上月底減少0.30%；107年1月應計保險費收入2億9,510萬元，較上月減少1.92%。

107年1月實計現金保險給付合計為6億7,225萬元，較上月增加16.73%，其中喪葬津貼為4億4,033萬元占65.50%最多，身心障礙給付為2億2,678萬元占33.73%次之，生育給付為514萬元占0.76%為最少。

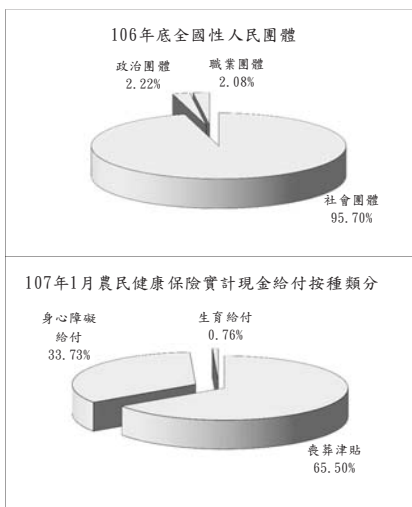

四、土地、建物登記

107年1月受理各項土地登記33萬5,057筆、面積2億863萬平方公尺，分別較上月增加27.22%及8.63%；其中標示變更登記2萬1,051筆、面積5,207萬平方公尺，所有權第一次登記630筆、面積327萬平方公尺，所有權移轉登記12萬38筆、面積8,358萬平方公尺，他項權利登記19萬3,338筆、面積6,970萬平方公尺。

107年1月受理各項建物登記21萬3,334棟、面積3,552萬平方公尺，分別較上月增加40.69%及28.73%；其中標示變更登記9,142棟、面積538萬平方公尺，所有權第一次登記1萬820棟、面積293萬平方公尺，移轉登記4萬567棟、面積484萬平方公尺，他項權利登記15萬2,805棟、面積2,236萬平方公尺。

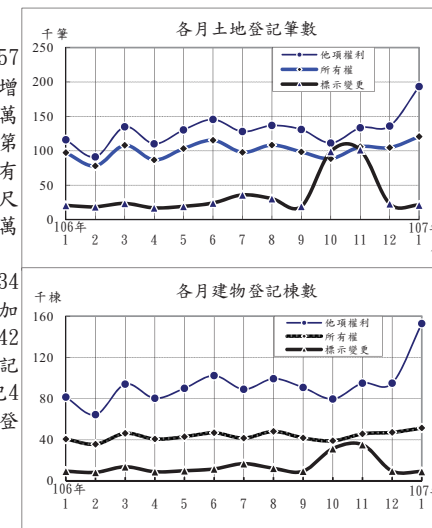

土地、建物登記概況

年(月)別	土地登記 (筆)				建物登記 (棟)			
	標示變更登記	所有權登記		他項權利登記	標示變更登記	所有權登記		他項權利登記
		第一次登記	移轉登記			第一次登記	移轉登記	
民國98年	513,010	23,786	1,240,974	1,575,273	177,156	108,469	513,886	1,094,253
民國99年	623,171	17,538	1,370,463	1,642,249	211,916	90,945	529,972	1,104,735
民國100年	548,642	12,950	1,791,878	1,557,900	167,893	93,632	497,739	1,021,432
民國101年	512,978	12,446	1,325,426	1,558,851	209,605	102,385	454,908	1,041,267
民國102年	511,250	9,687	1,434,988	1,727,285	212,714	111,093	503,628	1,126,658
民國103年	502,127	11,872	1,364,589	1,684,704	176,427	115,865	457,911	1,120,365
民國104年	480,367	13,413	1,392,421	1,531,152	218,780	126,742	438,047	1,051,595
民國105年	431,646	13,131	1,129,131	1,446,163	168,271	122,307	378,661	1,031,160
民國106年	431,428	10,913	1,180,807	1,503,681	176,322	110,419	405,806	1,060,117
民國107年1月	21,051	630	120,038	193,338	9,142	10,820	40,567	152,805

合作事業及人民團體

農民健康保險

年(月)底別	合作事業			全國性人民團體 (個)			年(月)別	投保單位 ① (個)	被保險人數①	應計保險費(百萬元)	實計現金給付(百萬元)
	社(場)數(個)	個人社員(人)	法人社員(個)	政治團體	職業團體	社會團體					
民國97年底	5,186	3,534,747	5,506	187	287	8,542	民國97年	287	1,573,364	4,874	8,720
民國98年底	5,095	3,326,092	6,550	201	294	9,252	民國98年	287	1,540,988	4,745	8,566
民國99年底	4,902	3,107,193	6,036	218	301	9,248	民國99年	287	1,508,284	4,720	8,462
民國100年底	4,803	2,762,446	5,768	252	308	10,298	民國100年	287	1,479,148	4,631	8,495
民國101年底	4,618	2,641,436	5,451	274	314	11,172	民國101年	287	1,454,728	4,533	8,710
民國102年底	4,533	2,496,537	5,635	291	325	11,750	民國102年	287	1,409,634	4,431	8,182
民國103年底	4,460	2,345,235	5,441	305	332	12,363	民國103年	287	1,349,903	4,276	8,229
民國104年底	4,324	2,211,438	5,346	334	340	14,371	民國104年	287	1,284,649	4,088	7,668
民國105年底	4,260	2,130,344	4,994	353	350	15,539	民國105年	287	1,235,745	3,875	7,497
民國106年底	4,111	2,081,936	4,976	378	354	16,277	民國106年	287	1,174,749	3,700	7,442
							民國107年1月	287	1,171,211	295	672

附註：①係指年(月)底數。

五、治安維護

107年1月警察機關處理刑事案件總計2萬4,026件，較上月增加10.23%；其中竊盜占16.67%，暴力犯罪占0.35%，其他占82.98%；暴力犯罪中以強盜搶奪占41.67%為最多。

107年1月嫌疑犯人數2萬4,695人，較上月增加17.95%；其中12歲~未滿18歲之少年嫌疑犯744人占3.01%，較上月增加4.35%。

107年1月道路交通事故(A1+A2)2萬4,648件，較上月減少0.76%，死亡128人，較上月減少11.72%，受傷3萬2,193人，較上月減少1.04%。

107年1月集會遊行344件，較上月減少11.57%；其中未申請156件占45.35%。

107年1月查獲經濟案件569件，較上月增加35.48%；其中侵害智慧財產權371件最多，違反金融46件次之。

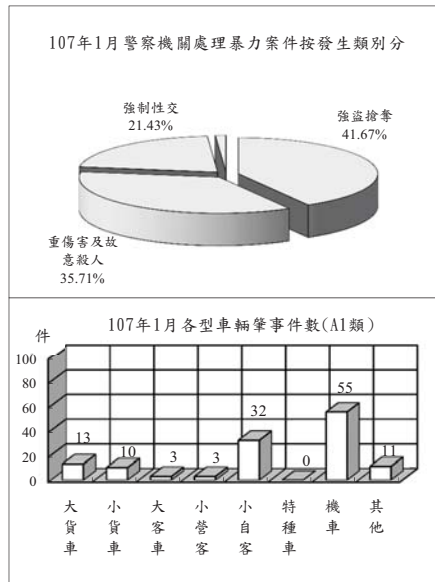

治安維護

年(月)別	刑事案件			道路交通事故(A1+A2)			集會遊行件數(件)	查獲經濟案件(件)
	發生件數(件)	嫌疑犯(人)	少年	車輛肇事件數(件)	死亡人數(人)	受傷人數(人)		
民國98年	386,075	261,973	10,762	184,749	2,092	246,994	6,305	11,159
民國99年	371,934	269,340	11,102	219,651	2,047	293,764	9,267	10,321
民國100年	347,674	260,356	13,103	235,776	2,117	315,201	5,298	10,621
民國101年	317,356	262,058	15,078	249,465	2,040	334,082	3,728	10,008
民國102年	298,967	255,310	12,038	278,388	1,928	373,568	2,365	10,293
民國103年	306,300	261,603	10,969	307,842	1,819	413,229	14,751	8,310
民國104年	297,800	269,296	11,002	305,413	1,696	410,073	5,786	8,428
民國105年	294,831	272,817	9,775	305,556	1,604	403,906	4,967	7,203
民國106年	293,247	290,899	10,668	285,376	1,517	378,602	3,908	7,020
民國107年1月	24,026	24,695	744	24,648	128	32,193	344	569

六、移民

107年1月入國(境)199萬610人次，較上月減少14.00%；其中有戶籍國民占56.18%，外國人占27.98%，大陸地區人民占10.87%及香港澳門居民占4.89%；15至64歲者占85.64%。

107年1月出國(境)220萬7,337人次，較上月減少0.43%；其中有戶籍國民占54.90%，外國人占28.96%，大陸地區人民占10.42%及香港澳門居民占5.64%；15至64歲者占85.50%。

107年1月底合法居留外僑71萬5,938人，較上月底減少0.25%；年滿15歲以上居留外僑之中，經濟活動以外籍勞工61萬1,244人占86.08%最多，非勞動力4萬3,715人占6.16%次之。

107年1月查處違法外來人口3,254人，較上月增加21.78%；其中以具違法行為事實之逾期(含非法入境、漏(跳)船船員及尚未入境之違法外來人口)2,358人次最多，單純逾期727人次之。

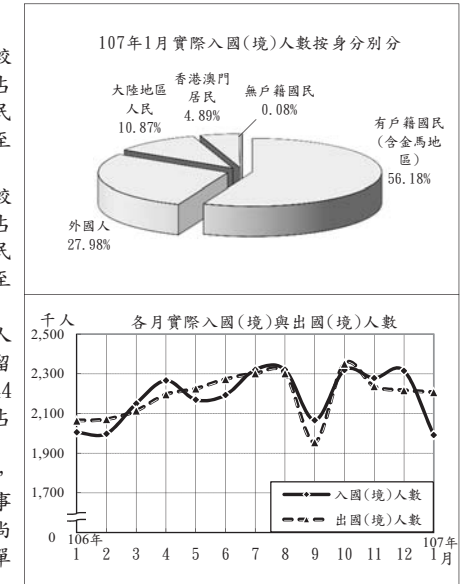

年(月)別	實際入國(境)人數(千人次)			實際出國(境)人數(千人次)			合法居留外僑(人)①	查處違法外來人口(人)
	有戶籍國民	外國人	合計	有戶籍國民	外國人	合計		
民國98年	12,513	8,118	2,770	12,501	8,143	2,767	403,700	17,336
民國99年	14,981	9,414	3,235	14,909	9,415	3,184	418,802	17,193
民國100年	15,649	9,561	3,589	15,567	9,584	3,517	466,206	16,194
民國101年	17,491	10,180	3,832	17,464	10,240	3,763	483,921	24,284
民國102年	19,072	11,056	4,096	18,960	11,053	4,010	525,109	27,169
民國103年	21,707	11,797	4,687	21,615	11,845	4,592	629,633	25,639
民國104年	23,601	13,161	4,883	23,542	13,183	4,819	637,843	30,582
民國105年	25,228	14,538	5,703	25,217	14,589	5,635	671,375	33,326
民國106年	26,397	15,657	6,453	26,307	15,655	6,384	717,736	35,760
民國107年1月	1,991	1,118	557	2,207	1,212	639	715,938	3,254

附註：①係指年(月)月底數。

七、消防與緊急救護

107年1月火災事故1,998次；原因以遺留火種409次占20.47%最多，爐火烹調298次占14.91%次之。

107年1月火災事故死亡12人、受傷12人；死傷原因中以有害氣體12人最多，火焰灼燒(不含自殺)及自殺皆為5人次之。被毀損房屋408間；被毀損車輛155輛，其中小型車74輛最多，機車62輛次之；財物損失估計1億3,212萬元，較上月增加268.78%。

107年1月火災事故出動人員4萬6,423人次，較上月減少4.29%；救出人數122人，較上月增加35.56%。

107年1月消防單位受理救護案件救護出動9萬8,381次，較上月增加2.04%。急救送醫7萬9,543人次，較上月增加2.38%；其中急病2萬9,857人次占37.54%最多，車禍受傷2萬8,489人次占35.82%居次。

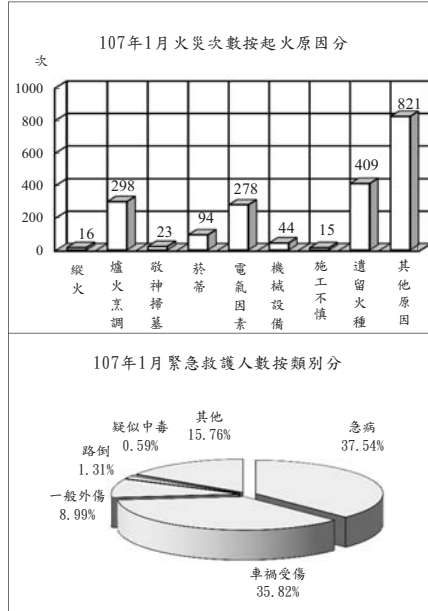

消防與緊急救護

年(月)別	火災事故								急救送醫人次(人次)
	發生次數(次)	出動人次(人次)	救出人數(人)	死亡人數(人)	受傷人數(人)	被毀損房屋數(間)	被毀損車輛數(輛)	財物損失估價(百萬元)	
民國98年	2,621	350,597	719	117	298	1,292	1,373	759	662,924
民國99年	2,186	325,601	503	83	308	1,278	729	1,688	749,126
民國100年	1,772	335,992	570	97	288	1,029	567	553	817,927
民國101年	1,574	397,510	471	142	286	907	614	694	826,076
民國102年	1,451	449,100	348	92	189	1,204	627	533	826,839
民國103年	1,417	511,977	533	124	244	1,263	658	436	878,849
民國104年	1,704	587,599	569	117	733	1,477	802	531	891,562
民國105年	1,856	476,654	494	169	261	1,568	836	459	906,603
民國106年	30,464	571,052	975	178	302	5,612	2,060	691	891,509
民國107年1月	1,998	46,423	122	12	12	408	155	132	79,543

說明：火災次數106年以前依據「火災成災標準及認定標準」公布，106年起變更統計範圍，將火災次數細分為A1、A2及A3類，其中A1類係指造成人員死亡之火災案件；A2類指造成人員受傷、涉及糾紛、縱火案件或起火原因待查之火災案件；A3類指非屬A1、A2類，由分隊填具「火災案件搶救出動紀錄表」完成者，由於統計範圍不同，不宜與之前資料比較。

八、營建管理

107年1月核發建造執照2,684件、總樓地板面積301萬4,000平方公尺，分別較上月增加16.49%及2.26%；其中以住宅用面積153萬9,590平方公尺占51.08%最多，工業、倉儲類95萬3,386平方公尺占31.63%居次；按構造別分，以混凝土構造面積166萬2,108平方公尺占55.15%最多。

107年1月核發拆除執照219件、總樓地板面積13萬1,402平方公尺，分別較上月減少7.98%及23.92%。

107年1月核發使用執照2,208件、總樓地板面積318萬9,883平方公尺，分別較上月增加12.02%及1.83%；其中以住宅用面積163萬5,542平方公尺占51.27%為最多，工業、倉儲類62萬3,914平方公尺占19.56%居次；按構造別分，以混凝土構造面積221萬7,106平方公尺占69.50%最多。

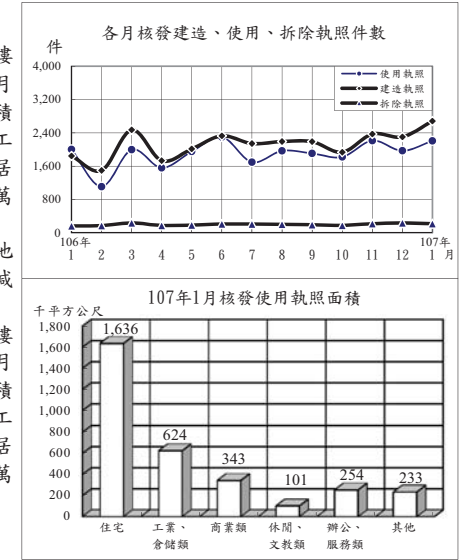

營建管理

年(月)別	建造執照			拆除執照		使用執照		
	核發件數(件)	總樓地板面積(千平方公尺)	工程造價(百萬元)	核發件數(件)	總樓地板面積(千平方公尺)	核發件數(件)	總樓地板面積(千平方公尺)	工程造價(百萬元)
民國98年	20,517	19,916	151,164	1,772	1,585	16,770	26,535	213,322
民國99年	29,696	31,174	246,977	2,520	2,544	22,293	24,014	185,920
民國100年	33,161	34,148	278,145	2,376	2,380	26,250	25,885	190,240
民國101年	31,237	32,883	274,087	2,529	2,208	26,903	27,761	215,964
民國102年	33,531	39,760	350,522	2,882	2,425	28,014	28,772	230,496
民國103年	31,994	38,635	325,743	2,668	2,072	28,806	31,718	267,940
民國104年	27,643	32,596	275,098	2,392	1,771	28,835	32,868	271,666
民國105年	22,511	26,235	222,233	2,379	1,844	23,552	29,988	257,137
民國106年	25,035	29,884	261,866	2,403	2,035	22,506	28,818	249,050
民國107年1月	2,684	3,014	24,683	219	131	2,208	3,190	30,954

統計表

STATISTICAL TABLES

*表列數字無論總數與細數均由電腦整理，其尾數採四捨五入法計列，故細數之和與總數未必絕對一致。

*表列一〇七年資料，靜態欄為一〇七年一月(季報為一〇六年第四季)底數，動態欄為至一〇七年一月(季報為至一〇六年第四季)累計數。

*表列人口成長率、性比例、戶量、人口密度、粗出生率、粗死亡率、粗結婚率、粗離婚率、刑案發生率、犯罪人口率、破獲率、少年嫌疑犯比率、機動車輛肇事率、消防安全檢查合格率、大陸地區配偶申請來臺團聚面談不予通過比率之「較上月(期)增減」與「較上年同月(期)增減」為增減數。

*表內福建省係指金門縣及連江縣。

*表列縣 C. 為County之簡寫。

*因應九十九年十二月二十五日臺北縣、臺中縣市、臺南縣市、高雄縣市改制或合併為直轄市，自一〇〇年起相關報表區域別均依改制後縣市排序；一〇三年十二月二十五日桃園縣升格桃園市，區域別自一〇四年一月資料起配合調整。

表1. 內政統計指標

年(月)別 Year(Month)	戶 政						
	戶數 (千戶) (1)	總人數 (千人) (1)	人口 成長率 (1)	性比例 (女=100) (1)	戶量 (人/戶) (1)	人口密度 (人/平方 公里) (1)	粗出生 率
	Households (1,000H.)	Population (1,000 Persons)	Rate of Growth (o/oo)	Sex Ratio (Female =100)	Mean Size of Households (Persons/ Household)	Population Density (Persons per km ²)	Crude Birth Rate (o/oo)
九十八年 2009	7,806	23,120	3.59	101.34	2.96	638.82	8.29
九十九年 2010	7,937	23,162	1.83	100.94	2.92	639.99	7.21
一〇〇年 2011	8,058	23,225	2.71	100.57	2.88	641.70	8.48
一〇一年 2012	8,186	23,316	3.91	100.26	2.85	644.21	9.86
一〇二年 2013	8,286	23,374	2.47	99.96	2.82	645.81	8.53
一〇三年 2014	8,383	23,434	2.58	99.68	2.80	647.47	8.99
一〇四年 2015	8,469	23,492	2.49	99.42	2.77	649.00	9.10
一〇五年 2016	8,561	23,540	2.03	99.14	2.75	650.32	8.86
一〇六年 2017	8,649	23,571	1.33	98.89	2.73	651.19	8.23
一月 Jan.	8,566	23,543	0.15	99.12	2.75	650.42	0.63
二月 Feb.	8,571	23,544	0.04	99.10	2.75	650.44	0.66
三月 Mar.	8,579	23,546	0.06	99.07	2.74	650.49	0.80
四月 Apr.	8,585	23,547	0.08	99.05	2.74	650.53	0.60
五月 May	8,594	23,550	0.11	99.03	2.74	650.61	0.67
六月 June	8,602	23,552	0.10	99.01	2.74	650.67	0.67
七月 July	8,609	23,555	0.10	98.99	2.74	650.74	0.65
八月 Aug.	8,623	23,556	0.06	98.97	2.73	650.78	0.71
九月 Sept.	8,637	23,557	0.06	98.95	2.73	650.81	0.68
十月 Oct.	8,639	23,562	0.21	98.93	2.73	650.95	0.72
十一月 Nov.	8,644	23,567	0.19	98.90	2.73	651.07	0.73
十二月 Dec.	8,649	23,571	0.19	98.89	2.73	651.19	0.70
一〇七年 2018	8,654	23,572	0.03	98.86	2.72	651.21	0.73
一月 Jan.	8,654	23,572	0.03	98.86	2.72	651.21	0.73
較上月增減(%) VS. with Last Month	0.06	0.00	-0.15	-0.02	-0.00	0.02	0.02
較上年同月增減(%) VS. with Last Year	1.04	0.12	-0.12	-0.26	-0.02	0.79	0.09

說明：(1)係指年(月)底數。

TABLE 1. STATISTICAL INDICATORS OF INTERIOR

Population Affairs			民 政 Civil Affairs			
粗死亡率 率	粗結婚 率	粗離婚 率	鄉鎮 市區數 (1)	村里數 (1)	政黨數 (1)	全國性 政治 團體數 (1)
Crude Death Rate (o/oo)	Crude Marriage Rate (o/oo)	Crude Divorce Rate (o/oo)	Town- ships, Cities & Districts	Villages	Political Parties	National Political Associations
6.22	5.07	2.48	368	7,834	158	43
6.30	6.00	2.51	368	7,835	175	43
6.59	7.13	2.46	368	7,835	209	43
6.63	6.16	2.41	368	7,835	231	43
6.68	6.32	2.30	368	7,839	247	44
7.00	6.38	2.27	368	7,851	259	46
6.98	6.58	2.28	368	7,851	287	47
7.33	6.29	2.29	368	7,851	305	48
7.27	5.86	2.31	368	7,851	328	50
0.55	0.61	0.16	368	7,851	305	48
0.63	0.41	0.17	368	7,851	306	48
0.74	0.53	0.21	368	7,852	310	49
0.56	0.42	0.17	368	7,852	310	49
0.59	0.64	0.19	368	7,852	312	49
0.61	0.45	0.21	368	7,851	313	49
0.61	0.38	0.20	368	7,851	316	49
0.66	0.34	0.22	368	7,851	319	49
0.57	0.33	0.20	368	7,851	320	50
0.58	0.56	0.19	368	7,851	324	50
0.58	0.51	0.20	368	7,851	324	50
0.59	0.68	0.19	368	7,851	328	50
0.71	0.61	0.19	368	7,823	327	50
0.71	0.61	0.19	368	7,823	327	50
0.12	-0.07	-0.00	0.00	-0.36	-0.30	0.00
0.17	-0.00	0.03	0.00	-0.36	7.21	4.17

Note : (1)The data refers to End of Year(Month).

表1. 內政統計指標(續1)

TABLE 1. STATISTICAL INDICATORS OF INTERIOR (CONT. 1)

年(月)別 Year(Month)	合作事業及人民團體 Cooperative and Civil Associations						
	合作事業社(場)數 (1) No. of Cooperatives	合作事業社(場)員數 (1) No. of Cooperative Members		全國性職業團體數 (1) National Occupational Associations	全國性社會團體數 (1) National Social Associations	農民健康保險投保單位 (1) Farmer Health Insurance Insured Units	農民健康保險被保險人數 (1) Farmer Health Insurance Insured Persons
		個人社員(人) Individual Member (Persons)	法人社員(個) No. of Legal Persons				
九十八年 2009	5,095	3,326,092	6,550	294	9,252	287	1,540,988
九十九年 2010	4,902	3,107,193	6,036	301	9,248	287	1,508,284
一〇〇年 2011	4,803	2,762,446	5,768	308	10,298	287	1,479,148
一〇一年 2012	4,618	2,641,436	5,451	314	11,172	287	1,454,728
一〇二年 2013	4,533	2,496,537	5,635	325	11,750	287	1,409,634
一〇三年 2014	4,460	2,345,235	5,441	332	12,363	287	1,349,903
一〇四年 2015	4,324	2,211,438	5,346	340	14,371	287	1,284,649
一〇五年 2016	4,260	2,130,344	4,994	350	15,539	287	1,235,745
一〇六年 2017	4,111	2,081,936	4,976	354	16,277	287	1,174,749
一月 Jan.						287	1,232,461
二月 Feb.						287	1,228,598
三月 Mar.						287	1,224,442
四月 Apr.						287	1,220,257
五月 May						287	1,216,092
六月 June	4,207	2,104,927	5,020	351	16,055	287	1,212,305
七月 July						287	1,207,368
八月 Aug.						287	1,201,425
九月 Sept.						287	1,194,785
十月 Oct.						287	1,187,866
十一月 Nov.						287	1,180,427
十二月 Dec.	4,111	2,081,936	4,976	354	16,277	287	1,174,749
一〇七年 2018						-	-
一月 Jan.						-	-
較上月增減(%) Vs. with Last Month	-2.28	-1.09	-0.88	0.85	1.38	-100.00	-100.00
較上年同月增減(%) Vs. with Last Year	-3.50	-2.27	-0.36	1.14	4.75	-100.00	-100.00

地政 Land Administration				消防 Fire		
土地所有權第一次登記(筆) Initial Land Ownership Registration (Plots)	土地標示變更、移轉、他項權利筆數(千筆) Change, Transfer & Others of Land (1,000 Plots)	建物第一次登記(千棟) Initial Building Registration (1,000 Buildings)	建物標示變更、移轉、他項權利棟數(千棟) Change, Transfer & Others of Buildings (1,000 Buildings)	消防安全查察列管數(家) Supervision of Safety Installation (Houses)	消防安全檢查件次(件次) Inspection of Safety Installation (Cases)	消防安全檢查合格率(%) Qualified Cases of Inspection of Safety Installation
23,786	3,329	108	1,785	168,270	303,229	88.97
17,538	3,636	91	1,847	172,786	302,257	88.84
12,950	3,898	94	1,687	185,003	327,519	85.37
12,446	3,397	102	1,706	192,795	317,605	86.09
9,687	3,674	111	1,843	197,984	335,436	86.86
11,872	3,551	116	1,755	207,756	325,367	86.03
13,413	3,404	127	1,708	211,200	317,309	85.29
13,131	3,007	122	1,578	212,618	294,250	85.65
10,913	3,116	110	1,642	217,989	298,206	86.90
630	334	11	203	217,984	26,268	84.21
630	334	11	203	217,984	26,268	84.21
-65.74	27.87	2.04	43.60	-0.00	-16.04	-1.69
124.20	43.31	40.67	63.70	2.61	19.61	-1.46

表1. 內政統計指標(續2完)

年(月)別 Year(Month)	Fire Fighting				移民 Immigration		刑案 發生件數 (千件) Offenses Known to Police (1,000 Cases)	破獲嫌 疑犯人數 (千人) Offenders Cleared (1,000 Persons)
	火災發生 次數 (次) No. of Fires (Times)	火災被 毀損房屋 (間) Burn-out & Damaged Houses (Houses)	火災 死傷人數 (人) Death & Injured Casualties (Persons)	消防急救 送醫人次 (人次) Persons Rescued in Emergency (Person- Times)	出境人數 (千人次) Exit (千人) Persons (1,000 Person- Times)	合法居留 外僑人數 (千人) Foreign Residents (1,000 Persons)		
九十八年 2009	2,621	1,292	415	662,924	12,501	403.7	386.1	262.0
九十九年 2010	2,186	1,278	391	749,126	14,909	418.8	371.9	269.3
一〇〇年 2011	1,772	1,029	385	817,927	15,567	466.2	347.7	260.4
一〇一年 2012	1,574	907	428	826,076	17,464	483.9	317.4	262.1
一〇二年 2013	1,451	1,204	281	826,839	18,960	525.1	299.0	255.3
一〇三年 2014	1,417	1,263	368	878,849	21,615	629.6	306.3	261.6
一〇四年 2015	1,704	1,477	850	891,562	23,542	637.8	297.8	269.3
一〇五年 2016	1,856	1,568	430	906,603	25,217	671.4	294.8	272.8
一〇六年 2017	30,464	5,612	480	891,509	26,307	717.7	293.2	290.9
一月 Jan.	3,341	458	45	79,560	2,064	641.1	24.8	24.0
二月 Feb.	3,547	412	33	69,020	2,071	682.1	20.9	20.3
三月 Mar.	3,115	426	67	74,272	2,114	684.3	25.4	24.8
四月 Apr.	3,618	438	38	70,921	2,196	693.0	22.8	22.2
五月 May	2,010	571	47	74,142	2,225	696.0	25.2	25.0
六月 June	1,731	568	45	74,222	2,273	687.1	23.7	23.1
七月 July	1,976	518	38	78,029	2,302	688.4	27.5	27.8
八月 Aug.	1,957	446	20	76,691	2,302	699.2	27.7	28.0
九月 Sept.	2,001	444	19	71,754	1,955	717.8	24.6	25.1
十月 Oct.	2,536	486	26	73,789	2,351	725.3	24.7	25.1
十一月 Nov.	2,033	428	47	71,413	2,237	730.6	24.1	24.6
十二月 Dec.	2,599	417	55	77,696	2,217	717.7	21.8	20.9
一〇七年 2018	1,998	408	24	79,543	2,207	715.9	24.0	24.7
一月 Jan.	1,998	408	24	79,543	2,207	715.9	24.0	24.7
較上月增減(%) VS. with Last Month	-23.12	-2.16	-56.36	2.38	-0.43	-0.25	10.23	17.95
較上年同月增減(%) VS. with Last Year	--	-10.92	-46.67	-0.02	6.93	11.67	-2.93	2.99

TABLE 1. STATISTICAL INDICATORS OF INTERIOR (END)

警政 Police Administration						營建 Construction & Planning		
少年 嫌疑犯 人數 (千人) Juvenile Offenders (1,000 Persons)	機動車輛 肇事事件數 (件) Road Traffic Accidents (Cases)	機動車輛 肇事率 (件/萬輛) Traffic Accident Rate(Cases/ 10,000V.)	道路交通 事故死傷 人數(人) Casualties Caused by Road Traffic Accidents (Persons)	處理 集會遊行 (件) No.of Assembly and Parade (Cases)	處理 經濟案件 (件) Economic Frauds (Cases)	核發建築 物建造執 照件數 (件) Construction License (Cases)	核發建築 物使用執 照件數 (件) Usage License (Cases)	核發建築 物拆除執 照件數 (件) Demolition License (Cases)
10.8	184,749	87.01	249,086	6,305	11,159	20,517	16,770	1,772
11.1	219,651	101.94	295,811	9,267	10,321	29,696	22,293	2,520
13.1	235,776	107.30	317,318	5,298	10,621	33,161	26,250	2,376
15.1	249,465	111.94	336,122	3,728	10,008	31,237	26,903	2,529
12.0	278,388	126.80	375,496	2,365	10,293	33,531	28,014	2,882
11.0	307,842	143.67	415,048	14,751	8,310	31,994	28,806	2,668
11.0	305,413	143.08	411,769	5,786	8,428	27,643	28,837	2,392
9.8	305,556	142.41	405,510	4,970	7,203	22,511	23,552	2,379
10.7	285,376	132.07	380,119	3,908	7,020	25,035	22,506	2,403
0.7	26,398	12.27	34,885	294	588	1,847	2,002	167
0.7	21,555	10.01	28,714	213	506	1,499	1,109	174
1.0	25,242	11.72	32,197	336	783	2,473	1,999	239
0.8	23,685	10.99	31,519	328	541	1,732	1,561	177
0.9	24,149	11.19	32,375	393	582	2,015	1,953	187
0.7	23,489	10.88	30,806	333	600	2,328	2,301	213
1.6	24,294	11.24	32,365	327	508	2,144	1,698	210
1.3	23,753	10.98	33,225	296	631	2,193	1,969	204
0.8	22,106	10.21	29,829	315	629	2,190	1,907	195
0.8	22,323	10.30	30,025	312	497	1,937	1,822	179
0.8	23,544	10.85	31,504	372	735	2,373	2,214	220
0.7	24,838	11.44	32,675	389	420	2,304	1,971	238
0.7	24,648	11.35	32,321	344	569	2,684	2,208	219
0.7	24,648	11.35	32,321	344	569	2,684	2,208	219
4.35	-0.76	-0.09	-1.08	-11.57	35.48	16.49	12.02	-7.98
13.94	-6.63	-0.92	-7.35	17.01	-3.23	45.32	10.29	31.14

表2. 村里鄰戶數暨現住人口—按月別分

年(月)底別	土地面積 (平方公里)	鄉鎮市區數	村里數	編組鄰數	戶數
End of Year (Month)	Area (Km ²)	Townships, Cities & Districts	Villages	Organized Neighbor- hoods	Households
九十八年 2009	36,191.4667	368	7,834	147,863	7,805,834
九十九年 2010	36,191.4667	368	7,835	147,877	7,937,024
一〇〇年 2011	36,192.8155	368	7,835	147,828	8,057,761
一〇一年 2012	36,192.8155	368	7,835	148,358	8,186,432
一〇二年 2013	36,192.8155	368	7,839	148,587	8,286,260
一〇三年 2014	36,192.8155	368	7,851	148,640	8,382,699
一〇四年 2015	36,197.0669	368	7,851	148,400	8,468,978
一〇五年 2016	36,197.0669	368	7,851	148,234	8,561,383
一〇六年 2017	36,197.0669	368	7,851	148,393	8,649,000
一月 Jan.	36,197.0669	368	7,851	148,251	8,565,588
二月 Feb.	36,197.0669	368	7,851	148,252	8,571,052
三月 Mar.	36,197.0669	368	7,852	148,300	8,578,609
四月 Apr.	36,197.0669	368	7,852	148,311	8,584,702
五月 May	36,197.0669	368	7,852	148,306	8,593,794
六月 June	36,197.0669	368	7,851	148,339	8,601,551
七月 July	36,197.0669	368	7,851	148,341	8,609,154
八月 Aug.	36,197.0669	368	7,851	148,348	8,622,546
九月 Sept.	36,197.0669	368	7,851	148,348	8,636,922
十月 Oct.	36,197.0669	368	7,851	148,348	8,638,730
十一月 Nov.	36,197.0669	368	7,851	148,370	8,643,820
十二月 Dec.	36,197.0669	368	7,851	148,393	8,649,000
一〇七年 2018	36,197.0669	368	7,823	144,783	8,654,346
一月 Jan.	36,197.0669	368	7,823	144,783	8,654,346
較上月增減(%) VS. with Last Month	0.00	0.00	-0.36	-2.43	0.06
較上年同月增減(%) VS. with Last Year	0.00	0.00	-0.36	-2.20	1.04

資料來源：本報戶政司。
 說明：1. 96年12月起，將東沙及南沙群島納入我國土地面積，並由高雄市代管。2. 98年2月嘉義縣布袋鎮填海造地，致嘉義縣面積增加1,961.7平方公里。3. 100年9月高雄市小港區因配合高雄港洲際貨櫃中心第一期工程計畫填築用地擴大，面積增加1,348.8平方公里。4. 104年4月高雄市小港區因配合高雄港洲際貨櫃中心第二期工程計畫填築用地擴大，面積增加4,236.5平方公里。5. 104年12月南沙太平島交通基礎整建工程竣工，增加面積0.0149平方公里。

TABLE 2. NUMBER OF VILLAGES, NEIGHBORHOODS, HOUSEHOLDS AND RESIDENT POPULATION - BY MONTH

人口數 (人)		Population (Persons)		性比例 (每百女子 所當男子數)	戶量 (人/戶)	人口密度 (人/平方公里)
合計 Total	增加率 (o/oo)	男性 Male	女性 Female			
人數 Persons	增加率 Increase Rate (o/oo)	男性 Male	女性 Female	性比例 Sex Ratio (Female=100)	戶量 Mean Size of Households (Persons/ Household)	人口密度 Population Density (Persons per Km ²)
23,119,772	3.59	11,636,734	11,483,038	101.34	2.96	638.82
23,162,123	1.83	11,635,225	11,526,898	100.94	2.92	639.99
23,224,912	2.71	11,645,674	11,579,238	100.57	2.88	641.70
23,315,822	3.91	11,673,319	11,642,503	100.26	2.85	644.21
23,373,517	2.47	11,684,674	11,688,843	99.96	2.82	645.81
23,433,753	2.58	11,697,971	11,735,782	99.68	2.80	647.47
23,492,074	2.49	11,712,047	11,780,027	99.42	2.77	649.00
23,539,816	2.03	11,719,270	11,820,546	99.14	2.75	650.32
23,571,227	1.33	11,719,580	11,851,647	98.89	2.73	651.19
23,543,346	0.15	11,719,646	11,823,700	99.12	2.75	650.42
23,544,189	0.04	11,718,795	11,825,394	99.10	2.75	650.44
23,545,680	0.06	11,718,068	11,827,612	99.07	2.74	650.49
23,547,448	0.08	11,717,633	11,829,815	99.05	2.74	650.53
23,550,077	0.11	11,717,683	11,832,394	99.03	2.74	650.61
23,552,470	0.10	11,717,632	11,834,838	99.01	2.74	650.67
23,554,803	0.10	11,717,598	11,837,205	98.99	2.74	650.74
23,556,169	0.06	11,717,047	11,839,122	98.97	2.73	650.78
23,557,467	0.06	11,716,557	11,840,910	98.95	2.73	650.81
23,562,318	0.21	11,717,615	11,844,703	98.93	2.73	650.95
23,566,853	0.19	11,718,525	11,848,328	98.90	2.73	651.07
23,571,227	0.19	11,719,580	11,851,647	98.89	2.73	651.19
23,572,049	0.03	11,718,630	11,853,419	98.86	2.72	651.21
23,572,049	0.03	11,718,630	11,853,419	98.86	2.72	651.21
0.00	-0.15	-0.01	0.01	-0.02	-0.00	0.02
0.12	-0.12	-0.01	0.25	-0.26	-0.02	0.79

Source: Dept. of Household Registration Affairs, MOI.
 Note: 1. The total area has contained the area of Dongsha and Nansha Islands which are temporarily administered by Kaohsiung City since Dec.,2007. 2. The area of Chaoyi County increased 1,961.7 square kilometers because Budai Township reclaimed land from the sea in Feb.,2009.3. The area of Kaohsiung increased 1,348.8 square kilometers because the Siaogang District reclaimed land from the sea for the area expansion of the Intercontinental Container Terminal Project-Phase 1 in the Port of Kaohsiung in Sept. 2011. 4. The area of Kaohsiung increased 4,236.5 square kilometers because the Siaogang District reclaimed land from the sea for the area expansion of the Intercontinental Container Terminal Project-Phase 2 in the Port of Kaohsiung in Apr. 2015.5. The area of Nansha Island has increased 0.0149 square kilometers because Taiping Island's transport infrastructure renovation project is completed in Dec.,2015.

表3. 村里鄰戶數暨現住人口－按區域別分

區域別 Locality	土地面積 (平方公里) Area (Km ²)	鄉鎮市區數 Townships, Cities & Districts	村里數 Villages	編組鄰數 Organized Neighbor- hoods	戶數 Households
一〇七年一月底 End of Jan., 2018	36,197.0669	368	7,823	144,783	8,654,346
新北市 New Taipei City	2,052.5667	29	1,032	22,347	1,543,736
臺北市 Taipei City	271.7997	12	456	9,603	1,051,477
桃園市 Taoyuan City	1,220.9540	13	495	11,760	791,614
臺中市 Taichung City	2,214.8968	29	625	12,524	960,021
臺南市 Tainan City	2,191.6531	37	724	11,036	684,098
高雄市 Kaohsiung City	2,951.8524	38	891	17,342	1,092,682
臺灣省 Taiwan Prov.	25,110.0037	200	3,541	59,258	2,487,875
宜蘭縣 Yilan C.	2,143.6251	12	233	3,673	168,631
新竹縣 Hsinchu C.	1,427.5369	13	192	3,308	191,391
苗栗縣 Miaoli C.	1,820.3149	18	274	4,689	187,941
彰化縣 Changhua C.	1,074.3960	26	589	9,209	387,319
南投縣 Nantou C.	4,106.4360	13	262	4,278	178,037
雲林縣 Yunlin C.	1,290.8326	20	388	6,445	240,338
嘉義縣 Chiayi C.	1,903.6367	18	357	5,373	182,896
屏東縣 Pingtung C.	2,775.6003	33	463	7,506	286,907
臺東縣 Taitung C.	3,515.2526	16	147	2,711	82,876
花蓮縣 Hualien C.	4,628.5714	13	177	3,682	125,937
澎湖縣 Penghu C.	126.8641	6	96	1,404	39,957
基隆市 Keelung City	132.7589	7	157	3,324	152,815
新竹市 Hsinchu City	104.1526	3	122	2,230	163,305
嘉義市 Chiayi City	60.0256	2	84	1,426	99,525
福建省 Fuchien Prov.	180.4560	10	59	913	42,843
金門縣 Kinmen C.	151.6560	6	37	776	39,974
連江縣 Lienchiang C.	28.8000	4	22	137	2,869
東沙群島 Dongsha Islands	2.3800	—	—	—	—
南沙群島 Nansha Islands	0.5045	—	—	—	—

資料來源：本部戶政司。

說明：96年12月起，土地面積包含東沙群島東沙島及南沙群島太平島，由高雄市代管；其設籍人口截至107年1月底有4戶4人(男3人、女1人)，列於高雄市統計。

TABLE 3. NUMBER OF VILLAGES, NEIGHBORHOODS, HOUSEHOLDS AND RESIDENT POPULATION - BY LOCALITY

人口數 (人) Population (Persons)		性比例 (每百女子 所當男子數) Sex Ratio (Female=100)	戶量 (人/戶) Mean Size of Households (Persons/ Household)	人口密度 (人/平方公里) Population Density (Persons per Km ²)		
合計 Total	男性 Male				女性 Female	
人數 Persons	占總人口比率 Proportion of Persons (%)					
23,572,049	100.00	11,718,630	11,853,419	98.86	2.72	651.21
3,986,348	16.91	1,952,979	2,033,369	96.05	2.58	1,942.13
2,682,721	11.38	1,281,596	1,401,125	91.47	2.55	9,870.21
2,191,034	9.30	1,090,912	1,100,122	99.16	2.77	1,794.53
2,788,828	11.83	1,374,775	1,414,053	97.22	2.90	1,259.12
1,886,251	8.00	942,064	944,187	99.78	2.76	860.65
2,776,786	11.78	1,375,196	1,401,590	98.12	2.54	940.69
7,109,598	30.16	3,624,940	3,484,658	104.03	2.86	283.14
456,362	1.94	230,845	225,517	102.36	2.71	212.89
552,334	2.34	282,203	270,131	104.47	2.89	386.91
553,245	2.35	285,557	267,688	106.68	2.94	303.93
1,281,940	5.44	653,279	628,661	103.92	3.31	1,193.17
500,686	2.12	256,509	244,177	105.05	2.81	121.93
689,861	2.93	357,856	332,005	107.79	2.87	534.43
510,806	2.17	265,648	245,158	108.36	2.79	268.33
829,475	3.52	424,193	405,282	104.67	2.89	298.85
219,467	0.93	113,315	106,152	106.75	2.65	62.43
329,016	1.40	167,039	161,977	103.13	2.61	71.08
104,105	0.44	53,648	50,457	106.32	2.61	820.60
371,317	1.58	185,819	185,498	100.17	2.43	2,796.93
441,639	1.87	218,043	223,596	97.52	2.70	4,240.31
269,345	1.14	130,986	138,359	94.67	2.71	4,487.17
150,483	0.64	76,168	74,315	102.49	3.51	833.90
137,577	0.58	68,802	68,775	100.04	3.44	907.16
12,906	0.05	7,366	5,540	132.96	4.50	448.13
—	—	—	—	—	—	—
—	—	—	—	—	—	—

Source : Dept. of Household Registration Affairs, MOI.

Note : The total area has contained the area of Dongsha and Taiping Islands which are temporarily administered by Kaohsiung City since Dec., 2007, the area is not included in the area of Kaohsiung, 5 households and 3 males, 2 females (End of Dec., 2017) are included in Kaohsiung City.

表4. 現住人口動態登記—按月別分

單位：人

年(月)別 Year (Month)	出生 Births				死亡 Deaths			
	合計 Total		男性 Male	女性 Female	合計 Total		男性 Male	女性 Female
	出生數 No. of Births	粗出生率 Crude Birth Rate (o/oo)			死亡數 No. of Deaths	粗死亡率 Crude Death Rate (o/oo)		
九十八年 2009	191,310	8.29	99,492	91,818	143,582	6.22	88,088	55,494
九十九年 2010	166,886	7.21	87,213	79,673	145,772	6.30	89,152	56,620
一〇〇年 2011	196,627	8.48	101,943	94,684	152,915	6.59	93,810	59,105
一〇一年 2012	229,481	9.86	118,848	110,633	154,251	6.63	93,618	60,633
一〇二年 2013	199,113	8.53	103,120	95,993	155,908	6.68	94,505	61,403
一〇三年 2014	210,383	8.99	108,817	101,566	163,929	7.00	98,733	65,196
一〇四年 2015	213,598	9.10	111,041	102,557	163,858	6.98	98,580	65,278
一〇五年 2016	208,440	8.86	108,133	100,307	172,405	7.33	103,144	69,261
一〇六年 2017	193,844	8.23	100,477	93,367	171,242	7.27	101,555	69,687
一月 Jan.	14,896	0.63	7,654	7,242	12,835	0.55	7,704	5,131
二月 Feb.	15,476	0.66	8,007	7,469	14,865	0.63	8,866	5,999
三月 Mar.	18,866	0.80	9,812	9,054	17,391	0.74	10,414	6,977
四月 Apr.	14,245	0.60	7,251	6,994	13,110	0.56	7,744	5,366
五月 May	15,769	0.67	8,149	7,620	13,914	0.59	8,199	5,715
六月 June	15,824	0.67	8,214	7,610	14,453	0.61	8,444	6,009
七月 July	15,303	0.65	7,936	7,367	14,479	0.61	8,397	6,082
八月 Aug.	16,739	0.71	8,773	7,966	15,580	0.66	9,226	6,354
九月 Sept.	15,912	0.68	8,278	7,634	13,436	0.57	7,994	5,442
十月 Oct.	17,036	0.72	8,793	8,243	13,710	0.58	8,204	5,506
十一月 Nov.	17,212	0.73	8,967	8,245	13,632	0.58	8,196	5,436
十二月 Dec.	16,566	0.70	8,643	7,923	13,837	0.59	8,167	5,670
一〇七年 2018	17,116	0.73	8,819	8,297	16,761	0.71	9,814	6,947
一月 Jan.	17,116	0.73	8,819	8,297	16,761	0.71	9,814	6,947
較上月增減(%) VS. with Last Month	3.32	0.02	2.04	4.72	21.13	0.12	20.17	22.52
較上年同月增減(%) VS. with Last Year	14.90	0.09	15.22	14.57	30.59	0.17	27.39	35.39

資料來源：本部戶政司。

TABLE 4. MOBILITY STATUS OF RESIDENT POPULATION - BY MONTH

Unit : Persons

自然增加 Natural Increase		社會增加 Social Increase		總增加 Total Increase		結婚 Marriage		離婚 Divorce	
增加數 No. of Increase	增加率 Increase Rate (o/oo)	增加數 No. of Increase	增加率 Increase Rate (o/oo)	增加數 No. of Increase	總增加率 Increase Rate (o/oo)	對數 (對) Couples	粗結 婚率 Crude Marriage Rate (o/oo)	對數 (對) Couples	粗離 婚率 Crude Divorce Rate (o/oo)
47,728	2.07	35,013	1.52	82,741	3.59	117,099	5.07	57,223	2.48
21,114	0.91	21,237	0.92	42,351	1.83	138,819	6.00	58,115	2.51
43,712	1.88	19,077	0.82	62,789	2.71	165,327	7.13	57,008	2.46
75,230	3.23	15,680	0.67	90,910	3.91	143,384	6.16	55,980	2.41
43,205	1.85	14,490	0.62	57,695	2.47	147,636	6.32	53,604	2.30
46,454	1.98	13,782	0.59	60,236	2.57	149,287	6.38	53,190	2.27
49,740	2.12	8,581	0.37	58,321	2.49	154,346	6.58	53,459	2.28
36,035	1.53	11,707	0.50	47,742	2.03	147,861	6.29	53,837	2.29
22,602	0.96	8,809	0.37	31,411	1.33	138,034	5.86	54,412	2.31
2,061	0.09	1,469	0.06	3,530	0.15	14,368	0.61	3,772	0.16
611	0.03	232	0.01	843	0.04	9,656	0.41	3,965	0.17
1,475	0.06	16	0.00	1,491	0.06	12,432	0.53	5,061	0.21
1,135	0.05	633	0.03	1,768	0.08	9,865	0.42	4,050	0.17
1,855	0.08	774	0.03	2,629	0.11	15,072	0.64	4,564	0.19
1,371	0.06	1,022	0.04	2,393	0.10	10,561	0.45	4,947	0.21
824	0.03	1,509	0.06	2,333	0.10	8,920	0.38	4,641	0.20
1,159	0.05	207	0.01	1,366	0.06	8,084	0.34	5,141	0.22
2,476	0.11	-1,178	-0.05	1,298	0.06	7,844	0.33	4,679	0.20
3,326	0.14	1,525	0.06	4,851	0.21	13,236	0.56	4,519	0.19
3,580	0.15	955	0.04	4,535	0.19	11,980	0.51	4,631	0.20
2,729	0.12	1,645	0.07	4,374	0.19	16,016	0.68	4,442	0.19
355	0.02	467	0.02	822	0.03	14,314	0.61	4,384	0.19
355	0.02	467	0.02	822	0.03	14,314	0.61	4,384	0.19
-86.99	-0.10	-71.61	-0.05	-81.21	-0.15	-10.63	-0.07	-1.31	-0.00
-82.78	-0.07	-68.21	-0.04	-76.71	-0.12	-0.38	-0.00	16.22	0.03

Source : Dept. of Household Registration Affairs, MOI.

表4. 現住人口動態登記—按月別分(續)

單位：人

年(月)別 Year (Month)	出生人數按出生狀況 Births by Status								
	婚生 Legitimate			非婚生—已認領 Illegitimate-Recognized			非婚生—未認領 Illegitimate-Unrecognized		
	合計 Total	男性 Male	女性 Female	合計 Total	男性 Male	女性 Female	合計 Total	男性 Male	女性 Female
九十八年 2009	183,801	95,644	88,157	2,960	1,506	1,454	4,512	2,321	2,191
九十九年 2010	159,328	83,286	76,042	3,062	1,617	1,445	4,470	2,297	2,173
一〇〇年 2011	189,162	98,098	91,064	2,966	1,538	1,428	4,486	2,300	2,186
一〇一年 2012	221,213	114,511	106,702	3,273	1,720	1,553	4,977	2,605	2,372
一〇二年 2013	191,137	99,037	92,100	3,166	1,604	1,562	4,798	2,474	2,324
一〇三年 2014	202,534	104,718	97,816	2,957	1,536	1,421	4,885	2,560	2,325
一〇四年 2015	205,540	106,764	98,776	2,949	1,561	1,388	5,101	2,713	2,388
一〇五年 2016	200,553	104,131	96,422	2,821	1,406	1,415	5,058	2,592	2,466
一〇六年 2017	186,425	96,723	89,702	2,584	1,324	1,260	4,827	2,426	2,401
一月 Jan.	14,353	7,385	6,968	191	97	94	352	172	180
二月 Feb.	14,891	7,709	7,182	201	104	97	384	194	190
三月 Mar.	18,167	9,450	8,717	226	113	113	473	249	224
四月 Apr.	13,734	7,010	6,724	172	80	92	338	160	178
五月 May	15,155	7,839	7,316	220	116	104	393	194	199
六月 June	15,212	7,899	7,313	221	117	104	390	197	193
七月 July	14,706	7,660	7,046	212	107	105	384	169	215
八月 Aug.	16,105	8,437	7,668	215	109	106	416	225	191
九月 Sept.	15,290	7,976	7,314	215	112	103	406	190	216
十月 Oct.	16,379	8,439	7,940	212	107	105	445	247	198
十一月 Nov.	16,546	8,622	7,924	242	133	109	424	212	212
十二月 Dec.	15,887	8,297	7,590	257	129	128	422	217	205
一〇七年 2018	16,412	8,470	7,942	244	129	115	460	220	240
一月 Jan.	16,412	8,470	7,942	244	129	115	460	220	240
較上月增減(%) VS. with Last Month	3.30	2.09	4.64	-5.06	0.00	-10.16	9.00	1.38	17.07
較上年同月增減(%) VS. with Last Year	14.35	14.69	13.98	27.75	32.99	22.34	30.68	27.91	33.33

TABLE 4. MOBILITY STATUS OF RESIDENT POPULATION - BY MONTH (CONT.)

Unit: Persons

棄嬰或無依兒童 Abandoned or Helpless Child			本國人與外國人結婚人數 Married with Foreigners			本國人與外國人離婚人數 Divorced with Foreigners		
			合計 Total	男性 Male	女性 Female	合計 Total	男性 Male	女性 Female
37	21	16	8,620	5,638	2,982	5,363	4,539	824
26	13	13	8,169	5,184	2,985	5,539	4,693	846
13	7	6	8,053	4,958	3,095	5,414	4,640	774
18	12	6	7,887	4,666	3,221	5,200	4,342	858
12	5	7	7,950	4,834	3,116	4,814	4,046	768
7	3	4	8,715	5,372	3,343	4,592	3,832	760
8	3	5	9,533	6,161	3,372	4,579	3,849	730
8	4	4	10,546	6,949	3,597	4,487	3,752	735
8	4	4	12,147	8,274	3,873	4,706	3,927	779
—	—	—	950	627	323	272	224	48
—	—	—	806	519	287	364	300	64
—	—	—	1,405	1,016	389	483	418	65
1	1	—	881	608	273	377	313	64
1	—	1	997	657	340	420	353	67
1	1	—	1,004	665	339	425	359	66
1	—	1	978	654	324	378	314	64
3	2	1	1,081	734	347	416	339	77
1	—	1	939	642	297	413	350	63
—	—	—	1,022	693	329	379	325	54
—	—	—	1,007	716	291	407	330	77
—	—	—	1,077	743	334	372	302	70
—	—	—	1,143	811	332	341	284	57
—	—	—	1,143	811	332	341	284	57
—	—	—	6.13	9.15	-0.60	-8.33	-5.96	-18.57
—	—	—	20.32	29.35	2.79	25.37	26.79	18.75

表5. 現住人口動態登記—按區域別分

單位：人

區域別 Locality	出生 Births				死亡 Deaths			
	合計 Total		男性 Male	女性 Female	合計 Total		男性 Male	女性 Female
	出生數 No. of Births	粗出生率 Crude Birth Rate (o/oo)			死亡數 No. of Deaths	粗死亡率 Crude Death Rate (o/oo)		
一〇七年一月 Jan., 2018	17,116	0.73	8,819	8,297	16,761	0.71	9,814	6,947
新北市 New Taipei City	2,712	0.68	1,398	1,314	2,364	0.59	1,359	1,005
臺北市 Taipei City	2,107	0.79	1,084	1,023	1,770	0.66	991	779
桃園市 Taoyuan City	2,076	0.95	1,079	997	1,248	0.57	768	480
臺中市 Taichung City	2,127	0.76	1,099	1,028	1,600	0.57	921	679
臺南市 Tainan City	1,209	0.64	591	618	1,454	0.77	849	605
高雄市 Kaohsiung City	1,929	0.69	973	956	2,074	0.75	1,271	803
臺灣省 Taiwan Prov.	4,819	0.68	2,517	2,302	6,177	0.87	3,607	2,570
宜蘭縣 Yilan C.	284	0.62	161	123	405	0.89	232	173
新竹縣 Hsinchu C.	405	0.73	223	182	369	0.67	205	164
苗栗縣 Miaoli C.	313	0.57	168	145	509	0.92	280	229
彰化縣 Changhua C.	1,214	0.95	618	596	998	0.78	586	412
南投縣 Nantou C.	324	0.65	157	167	479	0.96	268	211
雲林縣 Yunlin C.	401	0.58	199	202	731	1.06	445	286
嘉義縣 Chiayi C.	244	0.48	127	117	515	1.01	292	223
屏東縣 Pingtung C.	435	0.52	249	186	812	0.98	506	306
臺東縣 Taitung C.	137	0.62	74	63	209	0.95	131	78
花蓮縣 Hualien C.	241	0.73	119	122	339	1.03	216	123
澎湖縣 Penghu C.	97	0.93	48	49	94	0.90	55	39
基隆市 Keelung City	166	0.45	85	81	293	0.79	155	138
新竹市 Hsinchu City	385	0.87	189	196	222	0.50	126	96
嘉義市 Chiayi City	173	0.64	100	73	202	0.75	110	92
福建省 Fuchien Prov.	137	0.91	78	59	74	0.49	48	26
金門縣 Kinmen C.	127	0.92	69	58	68	0.49	42	26
連江縣 Lienchiang C.	10	0.78	9	1	6	0.47	6	—

資料來源：本部戶政司。

TABLE 5. MOBILITY STATUS OF RESIDENT POPULATION - BY LOCALITY

Unit: Persons

自然增加 Natural Increase		社會增加 Social Increase		總增加 Total Increase		結婚 Marriage		離婚 Divorce	
增加數 No. of Increase	增加率 Increase Rate (o/oo)	增加數 No. of Increase	增加率 Increase Rate (o/oo)	增加數 No. of Increase	總增加率 Increase Rate (o/oo)	對數 (對) Couples	粗結 婚率 Crude Marriage Rate(o/oo)	對數 (對) Couples	粗離 婚率 Crude Divorce Rate(o/oo)
355	0.02	467	0.02	822	0.03	14,314	0.61	4,384	0.19
348	0.09	-689	-0.17	-341	-0.09	2,453	0.62	856	0.21
337	0.13	-873	-0.33	-536	-0.20	1,597	0.60	469	0.17
828	0.38	2,189	1.00	3,017	1.38	1,500	0.69	477	0.22
527	0.19	1,231	0.44	1,758	0.63	1,864	0.67	541	0.19
-245	-0.13	-26	-0.01	-271	-0.14	1,125	0.60	317	0.17
-145	-0.05	19	0.01	-126	-0.05	1,657	0.60	518	0.19
-1,358	-0.19	-1,468	-0.21	-2,826	-0.40	4,040	0.57	1,186	0.17
-121	-0.27	-124	-0.27	-245	-0.54	257	0.56	72	0.16
36	0.07	129	0.23	165	0.30	311	0.56	97	0.18
-196	-0.35	-366	-0.66	-562	-1.02	366	0.66	86	0.16
216	0.17	-734	-0.57	-518	-0.40	790	0.62	184	0.14
-155	-0.31	-210	-0.42	-365	-0.73	286	0.57	79	0.16
-330	-0.48	-182	-0.26	-512	-0.74	398	0.58	102	0.15
-271	-0.53	-105	-0.21	-376	-0.74	238	0.47	81	0.16
-377	-0.45	-87	-0.10	-464	-0.56	441	0.53	157	0.19
-72	-0.33	-1	-0.00	-73	-0.33	111	0.51	41	0.19
-98	-0.30	-123	-0.37	-221	-0.67	165	0.50	69	0.21
3	0.03	29	0.28	32	0.31	42	0.40	16	0.15
-127	-0.34	-14	-0.04	-141	-0.38	178	0.48	84	0.23
163	0.37	344	0.78	507	1.15	276	0.63	74	0.17
-29	-0.11	-24	-0.09	-53	-0.20	181	0.67	44	0.16
63	0.42	84	0.56	147	0.98	78	0.52	20	0.13
59	0.43	62	0.45	121	0.88	74	0.54	17	0.12
4	0.31	22	1.71	26	2.02	4	0.31	3	0.23

Source :Dept. of Household Registration Affairs, MOI.

表5. 現住人口動態登記—按區域別分(續)

單位：人

區域別 Locality	出生人數按出生狀況 Births by Status								
	婚 生 Legitimate			非婚生—已認領 Illegitimate-Recognized			非婚生—未認領 Illegitimate-Unrecognized		
	合計 Total	男性 Male	女性 Female	合計 Total	男性 Male	女性 Female	合計 Total	男性 Male	女性 Female
一〇七年一月 Jan., 2018	16,412	8,470	7,942	244	129	115	460	220	240
新 北 市 New Taipei City	2,605	1,345	1,260	31	18	13	76	35	41
臺 北 市 Taipei City	2,043	1,052	991	26	17	9	38	15	23
桃 園 市 Taoyuan City	1,980	1,032	948	32	14	18	64	33	31
臺 中 市 Taichung City	2,051	1,062	989	26	12	14	50	25	25
臺 南 市 Tainan City	1,158	567	591	17	7	10	34	17	17
高 雄 市 Kaohsiung City	1,842	930	912	35	19	16	52	24	28
臺 灣 省 Taiwan Prov.	4,599	2,406	2,193	76	41	35	144	70	74
宜蘭縣 Yilan C.	268	151	117	7	5	2	9	5	4
新竹縣 Hsinchu C.	385	213	172	3	1	2	17	9	8
苗栗縣 Miaoli C.	303	163	140	4	2	2	6	3	3
彰化縣 Changhua C.	1,171	593	578	14	9	5	29	16	13
南投縣 Nantou C.	304	147	157	7	4	3	13	6	7
雲林縣 Yunlin C.	390	194	196	4	1	3	7	4	3
嘉義縣 Chiayi C.	232	124	108	4	1	3	8	2	6
屏東縣 Pingtung C.	415	237	178	8	7	1	12	5	7
臺東縣 Taitung C.	119	64	55	6	4	2	12	6	6
花蓮縣 Hualien C.	220	109	111	4	1	3	17	9	8
澎湖縣 Penghu C.	95	47	48	2	1	1	—	—	—
基隆市 Keelung City	158	83	75	3	—	3	5	2	3
新竹市 Hsinchu City	372	184	188	7	3	4	6	2	4
嘉義市 Chiayi City	167	97	70	3	2	1	3	1	2
福 建 省 Fuchien Prov.	134	76	58	1	1	—	2	1	1
金門縣 Kinmen C.	126	69	57	—	—	—	1	—	1
連江縣 Lienchiang C.	8	7	1	1	1	—	1	1	—

TABLE 5. MOBILITY STATUS OF RESIDENT POPULATION - BY LOCALITY (CONT.)

Unit : Persons

棄嬰或無依兒童 Abandoned or Helpless Child			本國人與外國人結婚人數 Married with Foreigners			本國人與外國人離婚人數 Divorced with Foreigners		
			合計 Total	男性 Male	女性 Female	合計 Total	男性 Male	女性 Female
—	—	—	1,143	811	332	341	284	57
—	—	—	190	122	68	65	50	15
—	—	—	129	57	72	29	17	12
—	—	—	132	95	37	43	33	10
—	—	—	119	88	31	33	30	3
—	—	—	87	63	24	20	18	2
—	—	—	123	87	36	42	38	4
—	—	—	358	294	64	107	96	11
—	—	—	23	18	5	9	9	—
—	—	—	27	20	7	7	3	4
—	—	—	36	30	6	8	7	1
—	—	—	56	48	8	22	22	—
—	—	—	34	28	6	5	5	—
—	—	—	47	37	10	14	13	1
—	—	—	25	25	—	9	9	—
—	—	—	43	37	6	14	13	1
—	—	—	5	4	1	3	3	—
—	—	—	9	9	—	1	1	—
—	—	—	3	3	—	1	1	—
—	—	—	16	10	6	6	5	1
—	—	—	19	14	5	4	2	2
—	—	—	15	11	4	4	3	1
—	—	—	5	5	—	2	2	—
—	—	—	5	5	—	2	2	—
—	—	—	—	—	—	—	—	—

表6. 現住人口動態登記年累計—按區域別分

單位：人

區域別 Locality	出生 Births				死亡 Deaths			
	合計 Total		男性 Male	女性 Female	合計 Total		男性 Male	女性 Female
	出生數 No. of Births	粗出生率 Crude Birth Rate (o/oo)			死亡數 No. of Deaths	粗死亡率 Crude Death Rate (o/oo)		
一〇七年一月 Jan., 2018	17,116	0.73	8,819	8,297	16,761	0.71	9,814	6,947
新 北 市 New Taipei City	2,712	0.68	1,398	1,314	2,364	0.59	1,359	1,005
臺 北 市 Taipei City	2,107	0.79	1,084	1,023	1,770	0.66	991	779
桃 園 市 Taoyuan City	2,076	0.95	1,079	997	1,248	0.57	768	480
臺 中 市 Taichung City	2,127	0.76	1,099	1,028	1,600	0.57	921	679
臺 南 市 Tainan City	1,209	0.64	591	618	1,454	0.77	849	605
高 雄 市 Kaohsiung City	1,929	0.69	973	956	2,074	0.75	1,271	803
臺 灣 省 Taiwan Prov.	4,819	0.68	2,517	2,302	6,177	0.87	3,607	2,570
宜蘭縣 Yilan C.	284	0.62	161	123	405	0.89	232	173
新竹縣 Hsinchu C.	405	0.73	223	182	369	0.67	205	164
苗栗縣 Miaoli C.	313	0.57	168	145	509	0.92	280	229
彰化縣 Changhua C.	1,214	0.95	618	596	998	0.78	586	412
南投縣 Nantou C.	324	0.65	157	167	479	0.96	268	211
雲林縣 Yunlin C.	401	0.58	199	202	731	1.06	445	286
嘉義縣 Chiayi C.	244	0.48	127	117	515	1.01	292	223
屏東縣 Pingtung C.	435	0.52	249	186	812	0.98	506	306
臺東縣 Taitung C.	137	0.62	74	63	209	0.95	131	78
花蓮縣 Hualien C.	241	0.73	119	122	339	1.03	216	123
澎湖縣 Penghu C.	97	0.93	48	49	94	0.90	55	39
基隆市 Keelung City	166	0.45	85	81	293	0.79	155	138
新竹市 Hsinchu City	385	0.87	189	196	222	0.50	126	96
嘉義市 Chiayi City	173	0.64	100	73	202	0.75	110	92
福 建 省 Fuchien Prov.	137	0.91	78	59	74	0.49	48	26
金門縣 Kinmen C.	127	0.92	69	58	68	0.49	42	26
連江縣 Lienchiang C.	10	0.78	9	1	6	0.47	6	—

資料來源：本部戶政司。

TABLE 6. MOBILITY STATUS OF RESIDENT POPULATION OF THE YEAR - BY LOCALITY

Unit: Persons

自然增加 Natural Increase		社會增加 Social Increase		總增加 Total Increase		結 婚 Marriage		離 婚 Divorce	
增加數 No. of Increase	增加率 Increase Rate (o/oo)	增加數 No. of Increase	增加率 Increase Rate (o/oo)	增加數 No. of Increase	總增加率 Increase Rate (o/oo)	對數 (對) Couples	粗結 婚率 Crude Marriage Rate(o/oo)	對數 (對) Couples	粗離 婚率 Crude Divorce Rate(o/oo)
355	0.02	467	0.02	822	0.03	14,314	0.61	4,384	0.19
348	0.09	-689	-0.17	-341	-0.09	2,453	0.62	856	0.21
337	0.13	-873	-0.33	-536	-0.20	1,597	0.60	469	0.17
828	0.38	2,189	1.00	3,017	1.38	1,500	0.69	477	0.22
527	0.19	1,231	0.44	1,758	0.63	1,864	0.67	541	0.19
-245	-0.13	-26	-0.01	-271	-0.14	1,125	0.60	317	0.17
-145	-0.05	19	0.01	-126	-0.05	1,657	0.60	518	0.19
-1,358	-0.19	-1,468	-0.21	-2,826	-0.40	4,040	0.57	1,186	0.17
-121	-0.27	-124	-0.27	-245	-0.54	257	0.56	72	0.16
36	0.07	129	0.23	165	0.30	311	0.56	97	0.18
-196	-0.35	-366	-0.66	-562	-1.02	366	0.66	86	0.16
216	0.17	-734	-0.57	-518	-0.40	790	0.62	184	0.14
-155	-0.31	-210	-0.42	-365	-0.73	286	0.57	79	0.16
-330	-0.48	-182	-0.26	-512	-0.74	398	0.58	102	0.15
-271	-0.53	-105	-0.21	-376	-0.74	238	0.47	81	0.16
-377	-0.45	-87	-0.10	-464	-0.56	441	0.53	157	0.19
-72	-0.33	-1	-0.00	-73	-0.33	111	0.51	41	0.19
-98	-0.30	-123	-0.37	-221	-0.67	165	0.50	69	0.21
3	0.03	29	0.28	32	0.31	42	0.40	16	0.15
-127	-0.34	-14	-0.04	-141	-0.38	178	0.48	84	0.23
163	0.37	344	0.78	507	1.15	276	0.63	74	0.17
-29	-0.11	-24	-0.09	-53	-0.20	181	0.67	44	0.16
63	0.42	84	0.56	147	0.98	78	0.52	20	0.13
59	0.43	62	0.45	121	0.88	74	0.54	17	0.12
4	0.31	22	1.71	26	2.02	4	0.31	3	0.23

Source :Dept. of Household Registration Affairs, MOI.

表6. 現住人口動態登記年累計—按區域別分(續)

單位：人

區域別 Locality	出生人數按出生狀況 Births by Status								
	婚 生 Legitimate			非婚生—已認領 Illegitimate-Recognized			非婚生—未認領 Illegitimate-Unrecognized		
	合計 Total	男性 Male	女性 Female	合計 Total	男性 Male	女性 Female	合計 Total	男性 Male	女性 Female
一〇七年一月 Jan., 2018	16,412	8,470	7,942	244	129	115	460	220	240
新 北 市 New Taipei City	2,605	1,345	1,260	31	18	13	76	35	41
臺 北 市 Taipei City	2,043	1,052	991	26	17	9	38	15	23
桃 園 市 Taoyuan City	1,980	1,032	948	32	14	18	64	33	31
臺 中 市 Taichung City	2,051	1,062	989	26	12	14	50	25	25
臺 南 市 Tainan City	1,158	567	591	17	7	10	34	17	17
高 雄 市 Kaohsiung City	1,842	930	912	35	19	16	52	24	28
臺 灣 省 Taiwan Prov.	4,599	2,406	2,193	76	41	35	144	70	74
宜蘭縣 Yilan C.	268	151	117	7	5	2	9	5	4
新竹縣 Hsinchu C.	385	213	172	3	1	2	17	9	8
苗栗縣 Miaoli C.	303	163	140	4	2	2	6	3	3
彰化縣 Changhua C.	1,171	593	578	14	9	5	29	16	13
南投縣 Nantou C.	304	147	157	7	4	3	13	6	7
雲林縣 Yunlin C.	390	194	196	4	1	3	7	4	3
嘉義縣 Chiayi C.	232	124	108	4	1	3	8	2	6
屏東縣 Pingtung C.	415	237	178	8	7	1	12	5	7
臺東縣 Taitung C.	119	64	55	6	4	2	12	6	6
花蓮縣 Hualien C.	220	109	111	4	1	3	17	9	8
澎湖縣 Penghu C.	95	47	48	2	1	1	—	—	—
基隆市 Keelung City	158	83	75	3	—	3	5	2	3
新竹市 Hsinchu City	372	184	188	7	3	4	6	2	4
嘉義市 Chiayi City	167	97	70	3	2	1	3	1	2
福 建 省 Fuchien Prov.	134	76	58	1	1	—	2	1	1
金門縣 Kinmen C.	126	69	57	—	—	—	1	—	1
連江縣 Lienchiang C.	8	7	1	1	1	—	1	1	—

TABLE 6. MOBILITY STATUS OF RESIDENT POPULATION OF THE YEAR - BY LOCALITY (CONT.)

Unit : Persons

棄嬰或無依兒童 Abandoned or Helpless Child			本國人與外國人結婚人數 Married with Foreigners			本國人與外國人離婚人數 Divorced with Foreigners		
			合計 Total	男性 Male	女性 Female	合計 Total	男性 Male	女性 Female
—	—	—	1,143	811	332	341	284	57
—	—	—	190	122	68	65	50	15
—	—	—	129	57	72	29	17	12
—	—	—	132	95	37	43	33	10
—	—	—	119	88	31	33	30	3
—	—	—	87	63	24	20	18	2
—	—	—	123	87	36	42	38	4
—	—	—	358	294	64	107	96	11
—	—	—	23	18	5	9	9	—
—	—	—	27	20	7	7	3	4
—	—	—	36	30	6	8	7	1
—	—	—	56	48	8	22	22	—
—	—	—	34	28	6	5	5	—
—	—	—	47	37	10	14	13	1
—	—	—	25	25	—	9	9	—
—	—	—	43	37	6	14	13	1
—	—	—	5	4	1	3	3	—
—	—	—	9	9	—	1	1	—
—	—	—	3	3	—	1	1	—
—	—	—	16	10	6	6	5	1
—	—	—	19	14	5	4	2	2
—	—	—	15	11	4	4	3	1
—	—	—	5	5	—	2	2	—
—	—	—	5	5	—	2	2	—
—	—	—	—	—	—	—	—	—

表7. 結婚及離婚登記—按國籍及月別分

單位：人

年(月)別 Year (Month)	結 婚			
	合 計 Total		本 國 人 R.O.C.	
	男 Male	女 Female	男 Male	女 Female
九十八年 2009	117,099	117,099	113,426	98,858
九十九年 2010	138,819	138,819	135,027	121,110
一〇〇年 2011	165,327	165,327	161,237	147,901
一〇一年 2012	143,384	143,384	139,047	127,121
一〇二年 2013	147,636	147,636	143,446	132,334
一〇三年 2014	149,287	149,287	144,766	134,107
一〇四年 2015	154,346	154,346	149,660	139,044
一〇五年 2016	147,861	147,861	142,944	132,419
一〇六年 2017	138,034	138,034	132,730	122,241
一 月 Jan.	14,368	14,368	13,959	12,947
二 月 Feb.	9,656	9,656	9,260	8,574
三 月 Mar.	12,432	12,432	11,910	10,699
四 月 Apr.	9,865	9,865	9,495	8,713
五 月 May	15,072	15,072	14,594	13,778
六 月 June	10,561	10,561	10,094	9,246
七 月 July	8,920	8,920	8,481	7,668
八 月 Aug.	8,084	8,084	7,603	6,731
九 月 Sept.	7,844	7,844	7,422	6,602
十 月 Oct.	13,236	13,236	12,792	11,936
十一月 Nov.	11,980	11,980	11,565	10,685
十二月 Dec.	16,016	16,016	15,555	14,662
一〇七年 2018	14,314	14,314	13,871	12,925
一 月 Jan.	14,314	14,314	13,871	12,925
較上月增減(%) VS. with Last Month	-10.63	-10.63	-10.83	-11.85
較上年同月增減(%) VS. with Last Year	-0.38	-0.38	-0.63	-0.17

資料來源：本部戶政司。
說 明：本國人含華僑。

TABLE 7. MARRIAGE AND DIVORCE REGISTRATIONS
- BY NATIONALITY AND MONTH

Unit : Persons

Marriage							
大陸地區 Mainland		港澳 H.K. & Macao		東南亞 S.E. Asia		其他國家 Others	
男 Male	女 Female	男 Male	女 Female	男 Male	女 Female	男 Male	女 Female
452	12,344	239	259	502	5,194	2,480	444
562	12,245	245	280	549	4,663	2,436	521
686	12,114	309	354	520	4,367	2,575	591
766	11,268	350	329	664	4,120	2,557	546
738	10,091	336	377	616	4,207	2,500	627
727	9,317	451	491	706	4,760	2,637	612
794	8,528	520	613	742	5,510	2,630	651
824	7,849	496	644	823	6,288	2,774	661
823	6,811	608	708	981	7,588	2,892	686
51	744	35	50	63	576	260	51
63	506	46	57	71	464	216	55
86	644	47	73	95	946	294	70
54	495	43	49	64	561	209	47
76	560	62	77	84	597	256	60
72	581	56	69	101	621	238	44
67	554	48	44	90	592	234	62
73	566	61	53	97	676	250	58
76	558	49	42	75	595	222	47
65	533	50	74	85	641	244	52
72	522	52	57	84	645	207	71
68	548	59	63	72	674	262	69
67	518	44	60	95	753	237	58
67	518	44	60	95	753	237	58
-1.47	-5.47	-25.42	-4.76	31.94	11.72	-9.54	-15.94
31.37	-30.38	25.71	20.00	50.79	30.73	-8.85	13.73

Source : Dept. of Household Registration Affairs, MOI.
Note : R.O.C. Residents include Overseas Chinese.

表7. 結婚及離婚登記—按國籍及月別分(續)

單位：人

年(月)別 Year (Month)	離 婚			
	合 計 Total		本 國 人 R.O.C.	
	男 Male	女 Female	男 Male	女 Female
九十八年 2009	57,223	57,223	55,998	45,291
九十九年 2010	58,115	58,115	56,800	44,197
一〇〇年 2011	57,008	57,008	55,826	44,036
一〇一年 2012	55,980	55,980	54,758	43,767
一〇二年 2013	53,604	53,604	52,499	42,618
一〇三年 2014	53,190	53,190	52,093	42,805
一〇四年 2015	53,459	53,459	52,385	43,433
一〇五年 2016	53,837	53,837	52,741	44,158
一〇六年 2017	54,412	54,412	53,273	44,751
一 月 Jan.	3,772	3,772	3,692	3,130
二 月 Feb.	3,965	3,965	3,876	3,280
三 月 Mar.	5,061	5,061	4,952	4,069
四 月 Apr.	4,050	4,050	3,962	3,338
五 月 May	4,564	4,564	4,470	3,729
六 月 June	4,947	4,947	4,848	4,038
七 月 July	4,641	4,641	4,548	3,835
八 月 Aug.	5,141	5,141	5,032	4,237
九 月 Sept.	4,679	4,679	4,581	3,846
十 月 Oct.	4,519	4,519	4,438	3,727
十一月 Nov.	4,631	4,631	4,526	3,809
十二月 Dec.	4,442	4,442	4,348	3,713
一〇七年 2018	4,384	4,384	4,297	3,638
一 月 Jan.	4,384	4,384	4,297	3,638
較上月增減(%) VS. with Last Month	-1.31	-1.31	-1.17	-2.02
較上年同月增減(%) VS. with Last Year	16.22	16.22	16.39	16.23

TABLE 7. MARRIAGE AND DIVORCE REGISTRATIONS
- BY NATIONALITY AND MONTH (CONT.)

Unit : Persons

Divorce							
大陸地區 Mainland		港澳 H.K. & Macao		東南亞 S.E. Asia		其他國家 Others	
男 Male	女 Female	男 Male	女 Female	男 Male	女 Female	男 Male	女 Female
331	7,341	70	52	221	4,411	603	128
425	9,167	44	58	208	4,547	638	146
358	8,270	50	62	217	4,506	557	134
295	7,815	69	56	212	4,216	646	126
278	6,866	59	74	193	3,929	575	117
276	6,459	61	94	178	3,686	582	146
256	6,098	88	79	195	3,728	535	121
270	5,822	91	105	178	3,629	557	123
276	5,616	84	118	236	3,804	543	123
24	411	8	7	13	217	35	7
20	378	5	7	21	293	43	7
35	565	9	9	22	406	43	12
21	393	3	6	15	305	49	8
23	470	4	12	15	338	52	15
26	539	7	11	16	349	50	10
21	476	8	16	16	296	48	18
26	555	6	10	24	328	53	11
19	475	16	8	21	343	42	7
22	458	5	9	21	318	33	7
22	483	6	9	30	321	47	9
17	413	7	14	22	290	48	12
21	450	9	12	17	271	40	13
21	450	9	12	17	271	40	13
23.53	8.96	28.57	-14.29	-22.73	-6.55	-16.67	8.33
31.37	9.49	12.50	71.43	30.77	24.88	14.29	85.71

表8. 結婚及離婚登記年累計—按國籍及區域別分

單位：人

區域別 Locality	結 婚			
	合 計 Total		本 國 人 R.O.C.	
	男 Male	女 Female	男 Male	女 Female
一〇七年一月 Jan., 2018	14,314	14,314	13,871	12,925
新 北 市 New Taipei City	2,453	2,453	2,359	2,232
臺 北 市 Taipei City	1,597	1,597	1,502	1,463
桃 園 市 Taoyuan City	1,500	1,500	1,449	1,340
臺 中 市 Taichung City	1,864	1,864	1,822	1,718
臺 南 市 Tainan City	1,125	1,125	1,096	1,024
高 雄 市 Kaohsiung City	1,657	1,657	1,614	1,492
臺 灣 省 Taiwan Prov.	4,040	4,040	3,952	3,590
宜蘭縣 Yilan C.	257	257	252	228
新竹縣 Hsinchu C.	311	311	304	278
苗栗縣 Miaoli C.	366	366	359	323
彰化縣 Changhua C.	790	790	778	719
南投縣 Nantou C.	286	286	276	249
雲林縣 Yunlin C.	398	398	388	344
嘉義縣 Chiayi C.	238	238	235	203
屏東縣 Pingtung C.	441	441	432	392
臺東縣 Taitung C.	111	111	110	104
花蓮縣 Hualien C.	165	165	164	147
澎湖縣 Penghu C.	42	42	41	37
基隆市 Keelung City	178	178	171	153
新竹市 Hsinchu City	276	276	269	250
嘉義市 Chiayi City	181	181	173	163
福 建 省 Fuchien Prov.	78	78	77	66
金門縣 Kinmen C.	74	74	73	62
連江縣 Lienchiang C.	4	4	4	4

資料來源：本部戶政司。
說 明：本國人含華僑。

TABLE 8. MARRIAGE AND DIVORCE REGISTRATIONS OF THE YEAR
- BY NATIONALITY AND LOCALITY

Unit : Persons

Marriage							
大陸地區 Mainland		港澳 H.K. & Macao		東南亞 S.E. Asia		其他國家 Others	
男 Male	女 Female	男 Male	女 Female	男 Male	女 Female	男 Male	女 Female
67	518	44	60	95	753	237	58
13	86	13	13	20	115	48	7
14	67	9	10	13	44	59	13
8	57	6	8	17	90	20	5
9	54	2	4	6	77	25	11
4	35	1	3	5	56	19	7
4	66	3	12	9	79	27	8
15	147	9	9	25	287	39	7
—	11	—	—	2	18	3	—
—	11	—	2	1	20	6	—
1	12	—	1	3	30	3	—
2	21	2	2	2	46	6	2
1	8	3	1	4	27	2	1
—	16	—	1	6	37	4	—
3	10	—	—	—	24	—	1
2	11	1	1	1	37	5	—
—	3	—	—	—	3	1	1
1	9	—	—	—	9	—	—
—	2	1	—	—	3	—	—
1	14	—	1	2	10	4	—
1	12	1	—	2	14	3	—
3	7	1	—	2	9	2	2
—	6	1	1	—	5	—	—
—	6	1	1	—	5	—	—
—	—	—	—	—	—	—	—

Source : Dept. of Household Registration Affairs, MOI.
Note : R.O.C. Residents include Overseas Chinese.

表8. 結婚及離婚登記年累計—按國籍及區域別分(續)

單位：人

區域別 Locality	離 婚			
	合 計 Total		本 國 人 R.O.C.	
	男 Male	女 Female	男 Male	女 Female
一〇七年一月 Jan., 2018	4,384	4,384	4,297	3,638
新 北 市 New Taipei City	856	856	829	712
臺 北 市 Taipei City	469	469	452	399
桃 園 市 Taoyuan City	477	477	465	401
臺 中 市 Taichung City	541	541	534	464
臺 南 市 Tainan City	317	317	314	266
高 雄 市 Kaohsiung City	518	518	512	421
臺 灣 省 Taiwan Prov.	1,186	1,186	1,171	961
宜蘭縣 Yilan C.	72	72	71	53
新竹縣 Hsinchu C.	97	97	93	80
苗栗縣 Miaoli C.	86	86	85	67
彰化縣 Changhua C.	184	184	184	147
南投縣 Nantou C.	79	79	77	68
雲林縣 Yunlin C.	102	102	100	74
嘉義縣 Chiayi C.	81	81	81	63
屏東縣 Pingtung C.	157	157	156	129
臺東縣 Taitung C.	41	41	41	31
花蓮縣 Hualien C.	69	69	69	64
澎湖縣 Penghu C.	16	16	16	14
基隆市 Keelung City	84	84	83	69
新竹市 Hsinchu City	74	74	72	64
嘉義市 Chiayi City	44	44	43	38
福 建 省 Fuchien Prov.	20	20	20	14
金門縣 Kinmen C.	17	17	17	11
連江縣 Lienchiang C.	3	3	3	3

TABLE 8. MARRIAGE AND DIVORCE REGISTRATIONS OF THE YEAR
- BY NATIONALITY AND LOCALITY (CONT.)

Unit : Persons

Divorce							
大陸地區 Mainland		港澳 H.K. & Macao		東南亞 S.E. Asia		其他國家 Others	
男 Male	女 Female	男 Male	女 Female	男 Male	女 Female	男 Male	女 Female
21	450	9	12	17	271	40	13
5	91	7	3	3	48	12	2
3	52	2	1	—	13	12	4
2	42	—	1	4	30	6	3
4	46	—	1	—	28	3	2
1	33	—	—	—	18	2	—
2	57	—	2	3	38	1	—
4	125	—	4	7	94	4	2
1	9	—	1	—	9	—	—
—	12	—	2	3	3	1	—
—	12	—	—	1	6	—	1
—	15	—	—	—	22	—	—
2	6	—	—	—	5	—	—
1	15	—	—	1	13	—	—
—	9	—	—	—	8	—	1
—	14	—	1	1	13	—	—
—	7	—	—	—	3	—	—
—	4	—	—	—	1	—	—
—	1	—	—	—	1	—	—
—	10	—	—	—	5	1	—
—	8	—	—	—	2	2	—
—	3	—	—	1	3	—	—
—	4	—	—	—	2	—	—
—	4	—	—	—	2	—	—
—	—	—	—	—	—	—	—

表9. 現住人口遷入遷出登記—按月別分

TABLE 9. MIGRATION REGISTRATION OF RESIDENT POPULATION
- BY MONTH

單位：人

1. 男女合計

年(月)別 Year (Month)	遷入						
	合計 Total	自外國 From Foreign Countries	自他省(市)				
			新北市 New Taipei City	臺北市 Taipei City	桃園市 Taoyuan City	臺中市 Taichung City	臺南市 Tainan City
九十八年 2009	1,198,561	50,486	—	91,595	—	—	—
九十九年 2010	1,213,899	45,623	—	85,573	—	—	—
一〇〇年 2011	1,128,449	45,694	107,314	76,610	—	39,197	24,877
一〇一年 2012	1,118,006	43,093	105,793	78,137	—	39,259	24,671
一〇二年 2013	1,079,702	39,546	101,769	76,680	—	38,290	24,181
一〇三年 2014	1,073,783	38,680	102,234	75,246	—	39,109	24,034
一〇四年 2015	1,004,108	36,928	99,230	76,258	32,203	36,855	23,191
一〇五年 2016	964,536	38,132	92,001	80,211	30,749	34,399	21,903
一〇六年 2017	948,049	35,784	88,933	79,324	30,324	34,118	21,594
一月 Jan.	64,708	3,009	5,862	5,023	2,008	2,455	1,505
二月 Feb.	74,528	2,543	6,822	6,044	2,433	2,869	1,835
三月 Mar.	90,909	3,404	8,820	7,591	2,847	3,262	2,048
四月 Apr.	71,953	2,801	6,777	6,129	2,325	2,596	1,660
五月 May	86,667	2,850	8,510	8,078	2,772	3,050	1,922
六月 June	84,968	3,115	8,137	6,736	2,655	3,109	1,853
七月 July	82,460	3,303	7,381	7,579	2,579	3,057	1,913
八月 Aug.	97,779	2,978	9,049	8,321	3,339	3,546	2,262
九月 Sept.	84,937	2,359	7,934	7,644	2,654	2,972	1,893
十月 Oct.	64,947	2,739	6,164	4,891	2,142	2,251	1,449
十一月 Nov.	70,234	3,121	6,510	5,495	2,308	2,432	1,568
十二月 Dec.	73,959	3,562	6,967	5,793	2,262	2,519	1,686
一〇七年 2018	78,846	2,807	7,399	5,930	2,590	3,065	1,909
一月 Jan.	78,846	2,807	7,399	5,930	2,590	3,065	1,909
較上月增減(%) VS. with Last Month	6.61	-21.20	6.20	2.36	14.50	21.68	13.23
較上年同月增減(%) VS. with Last Year	21.85	-6.71	26.22	18.06	28.98	24.85	26.84

資料來源：本戶政司。

1. BOTH SEX

Unit : Persons

Immigrants / In-migrants							
From Other Provinces (Cities)				自本省 他縣市 Other C. & City of Prov.	自本縣 市他鄉 鎮市區 Other Township, City & Dist.	初設 戶籍 First Reg.	其他 Others
高雄市 Kaohsiung City	臺灣省 Taiwan Prov.	福建省 Fuchien Prov.	其他省市 Others				
42,170	114,961	2,777	5	348,100	500,500	47,847	120
41,090	133,262	3,671	9	390,506	482,437	31,451	277
39,400	136,275	3,315	9	81,903	548,239	25,504	112
39,049	129,066	3,174	9	81,879	550,253	23,500	123
37,654	121,543	3,456	6	79,864	534,093	22,463	157
38,858	119,918	4,054	36	81,925	529,528	19,250	911
35,665	113,398	4,662	24	47,147	480,415	18,006	126
33,996	102,400	4,968	29	45,216	461,604	18,756	172
33,956	101,003	4,964	25	44,046	457,133	16,704	141
2,443	7,048	325	2	2,942	30,582	1,492	12
2,779	8,324	496	2	3,556	35,563	1,254	8
3,423	9,813	468	3	4,295	43,657	1,261	17
2,658	8,046	368	1	3,458	33,910	1,214	10
3,011	9,236	463	3	4,206	41,181	1,378	7
2,966	8,770	541	—	3,995	41,410	1,670	11
2,846	8,646	366	3	3,686	39,574	1,514	13
3,617	10,552	521	3	4,616	47,195	1,772	8
2,926	8,481	422	3	3,774	42,645	1,213	17
2,314	6,985	352	1	3,046	31,518	1,085	10
2,412	7,463	342	2	3,120	34,070	1,372	19
2,561	7,639	300	2	3,352	35,828	1,479	9
2,844	8,884	415	1	3,775	37,882	1,336	9
2,844	8,884	415	1	3,775	37,882	1,336	9
11.05	16.30	38.33	-50.00	12.62	5.73	-9.67	0.00
16.41	26.05	27.69	-50.00	28.31	23.87	-10.46	-25.00

Source : Dept. of Household Registration Affairs, MOI.

表9. 現住人口遷入遷出登記—按月別分(續1)

TABLE 9. MIGRATION REGISTRATION OF RESIDENT POPULATION
- BY MONTH(CONT. 1)

單位：人

1. 男女合計

年(月)別 Year (Month)	遷出							
	合計 Total	往外國 To Foreign Countries	往他省(市)					
			新北市 New Taipei City	臺北市 Taipei City	桃園市 Taoyuan City	臺中市 Taichung City	臺南市 Tainan City	高雄市 Kaohsiung City
九十八年 2009	1,163,548	62,579	—	69,540	—	—	—	40,391
九十九年 2010	1,192,662	55,213	—	92,366	—	—	—	40,480
一〇〇年 2011	1,109,372	51,523	107,694	95,764	—	44,501	26,772	36,031
一〇一年 2012	1,102,326	50,250	104,204	85,701	—	44,792	24,619	35,611
一〇二年 2013	1,065,212	47,224	98,819	78,325	—	44,178	24,158	34,981
一〇三年 2014	1,060,001	44,170	94,136	77,543	—	45,773	23,319	34,320
一〇四年 2015	995,527	45,947	87,379	66,046	67,867	50,013	22,436	32,814
一〇五年 2016	952,829	44,807	87,296	60,452	59,872	46,899	22,167	32,713
一〇六年 2017	939,240	43,270	86,665	58,891	58,709	45,324	22,626	31,741
一月 Jan.	63,239	2,998	5,592	3,990	3,912	3,318	1,546	2,211
二月 Feb.	74,296	3,528	6,688	4,467	4,503	3,766	2,059	2,712
三月 Mar.	90,893	4,616	8,062	6,093	5,448	4,307	2,496	3,289
四月 Apr.	71,320	3,349	6,721	4,391	4,476	3,408	1,873	2,731
五月 May	85,893	3,435	8,949	5,957	5,518	4,097	1,830	2,689
六月 June	83,946	3,737	7,648	5,207	5,511	3,742	2,022	2,574
七月 July	80,951	3,280	8,010	4,604	5,126	4,059	1,806	2,882
八月 Aug.	97,572	4,513	9,063	5,615	6,121	4,897	2,369	3,553
九月 Sept.	86,115	4,687	7,790	5,121	5,332	3,745	1,880	2,575
十月 Oct.	63,422	2,262	5,590	4,078	3,953	3,084	1,579	2,079
十一月 Nov.	69,279	3,493	6,176	4,575	4,401	3,316	1,498	2,183
十二月 Dec.	72,314	3,372	6,376	4,793	4,408	3,585	1,668	2,263
一〇七年 2018	78,379	3,644	6,671	5,207	4,678	4,236	1,876	2,660
一月 Jan.	78,379	3,644	6,671	5,207	4,678	4,236	1,876	2,660
較上月增減(%) VS. with Last Month	8.39	8.07	4.63	8.64	6.13	18.16	12.47	17.54
較上年同月增減(%) VS. with Last Year	23.94	21.55	19.30	30.50	19.58	27.67	21.35	20.31

1. BOTH SEX

Unit: Persons

Emigrants / Out-migrants							住址變更 Change Residence	
To Other Provinces (Cities)			往本省 他縣市 Other C. & City of Prov.	往本縣 市他鄉 鎮市區 Other Town- ship, City & Dist.	廢止戶籍 Cancelled Reg.	其他 Others	入 In	出 Out
臺灣省 Taiwan Prov.	福建省 Fuchien Prov.	其他省市 Others						
130,221	11,330	—	348,078	500,496	567	346	633,243	633,243
124,225	6,501	—	390,490	482,436	457	494	619,823	619,823
107,000	9,208	—	81,896	548,228	491	264	579,747	579,747
111,720	12,492	1	81,878	550,246	560	252	574,466	574,466
112,090	10,912	—	79,850	534,037	353	285	549,436	549,436
118,029	10,322	10	81,923	529,499	213	744	599,840	599,840
85,978	8,929	—	47,147	480,415	243	313	653,958	653,958
84,724	6,504	—	45,216	461,604	260	315	629,050	629,050
83,358	6,902	—	44,046	457,133	263	312	615,260	615,260
5,657	443	—	2,942	30,582	23	25	41,341	41,341
6,951	456	—	3,556	35,563	24	23	46,389	46,389
8,031	546	—	4,295	43,657	18	35	59,880	59,880
6,538	421	—	3,458	33,910	16	28	46,642	46,642
7,484	518	—	4,206	41,181	9	20	54,692	54,692
7,537	526	—	3,995	41,410	17	20	55,531	55,531
7,287	593	—	3,686	39,574	10	34	51,488	51,488
8,901	688	—	4,616	47,195	19	22	63,021	63,021
7,305	1,178	—	3,774	42,645	55	28	58,255	58,255
5,618	567	—	3,046	31,518	20	28	42,600	42,600
5,889	492	—	3,120	34,070	33	33	47,082	47,082
6,160	474	—	3,352	35,828	19	16	48,339	48,339
7,207	501	—	3,775	37,882	19	23	51,064	51,064
7,207	501	—	3,775	37,882	19	23	51,064	51,064
17.54	5.70	—	12.62	5.73	0.00	43.75	5.64	5.64
20.31	13.09	—	28.31	23.87	-17.39	-8.00	23.52	23.52

表9. 現住人口遷入遷出登記—按月別分(續2)

TABLE 9. MIGRATION REGISTRATION OF RESIDENT POPULATION
- BY MONTH(CONT. 2)

單位：人

2. 男性

年(月)別 Year (Month)	遷入						
	合計 Total	自外國 From Foreign Countries	自他省(市)				
			新北市 New Taipei City	臺北市 Taipei City	桃園市 Taoyuan City	臺中市 Taichung City	臺南市 Tainan City
九十八年 2009	532,654	23,069	—	42,886	—	—	—
九十九年 2010	542,584	21,000	—	40,272	—	—	—
一〇〇年 2011	503,564	21,159	50,684	35,741	—	17,174	11,091
一〇一年 2012	504,612	19,984	50,087	36,655	—	17,657	11,140
一〇二年 2013	487,877	18,513	48,237	36,156	—	17,138	10,881
一〇三年 2014	487,087	17,919	48,425	35,484	—	17,621	10,912
一〇四年 2015	453,242	17,286	45,909	35,951	14,931	16,650	10,456
一〇五年 2016	436,644	17,535	43,336	38,158	14,208	15,550	10,038
一〇六年 2017	431,110	16,441	41,731	37,551	14,383	15,654	9,884
一月 Jan.	28,648	1,371	2,701	2,286	919	1,104	668
二月 Feb.	34,229	1,190	3,264	2,904	1,180	1,328	825
三月 Mar.	41,451	1,606	4,131	3,618	1,322	1,472	966
四月 Apr.	32,696	1,225	3,215	2,883	1,129	1,166	754
五月 May	39,078	1,309	3,920	3,866	1,279	1,388	891
六月 June	38,809	1,456	3,828	3,232	1,276	1,444	868
七月 July	37,984	1,487	3,513	3,552	1,247	1,468	900
八月 Aug.	45,207	1,475	4,324	3,939	1,581	1,634	1,069
九月 Sept.	39,318	1,094	3,729	3,648	1,282	1,387	883
十月 Oct.	29,213	1,197	2,924	2,304	998	993	619
十一月 Nov.	31,447	1,406	3,002	2,574	1,079	1,121	695
十二月 Dec.	33,030	1,625	3,180	2,745	1,091	1,149	746
一〇七年 2018	35,625	1,289	3,493	2,800	1,198	1,426	838
一月 Jan.	35,625	1,289	3,493	2,800	1,198	1,426	838
較上月增減(%) VS. with Last Month	7.86	-20.68	9.84	2.00	9.81	24.11	12.33
較上年同月增減(%) VS. with Last Year	24.35	-5.98	29.32	22.48	30.36	29.17	25.45

2. MALE

Unit : Persons

Immigrants / In-migrants							
From Other Provinces (Cities)				自本省 他縣市 Other C. & City of Prov.	自本縣 市他鄉 鎮市區 Other Township, City & Dist.	初設 戶籍 First Reg.	其他 Others
高雄市 Kaohsiung City	臺灣省 Taiwan Prov.	福建省 Fuchien Prov.	其他省市 Others				
19,933	52,534	1,778	3	159,747	227,445	5,191	68
19,283	60,355	2,169	5	177,562	216,819	4,971	148
17,952	60,995	1,926	4	36,522	245,065	5,202	49
18,131	58,624	1,821	3	36,947	248,056	5,451	56
17,541	55,282	1,968	4	36,480	240,321	5,256	100
18,278	54,397	2,298	19	37,635	238,815	4,775	509
16,495	51,899	2,546	13	21,145	215,131	4,775	55
15,803	47,321	2,775	16	20,285	206,694	4,842	83
15,808	46,922	2,708	15	20,001	205,384	4,569	59
1,090	3,208	186	2	1,296	13,417	397	3
1,296	3,958	285	1	1,623	15,997	374	4
1,601	4,557	266	3	1,924	19,574	403	8
1,258	3,650	197	1	1,585	15,298	332	3
1,353	4,250	239	1	1,963	18,250	364	5
1,410	4,081	287	—	1,825	18,724	374	4
1,339	4,005	193	2	1,703	18,124	446	5
1,665	5,027	272	—	2,093	21,607	517	4
1,408	4,088	229	1	1,762	19,471	330	6
1,089	3,247	193	1	1,391	13,950	305	2
1,131	3,419	201	2	1,364	15,129	315	9
1,168	3,432	160	1	1,472	15,843	412	6
1,325	4,090	222	—	1,671	16,893	377	3
1,325	4,090	222	—	1,671	16,893	377	3
13.44	19.17	38.75	-100.00	13.52	6.63	-8.50	-50.00
21.56	27.49	19.35	-100.00	28.94	25.91	-5.04	0.00

表9. 現住人口遷入遷出登記—按月別分(續3)

TABLE 9. MIGRATION REGISTRATION OF RESIDENT POPULATION
- BY MONTH(CONT. 3)

單位：人

2. 男性

年(月)別 Year (Month)	遷出							
	合計 Total	往外國 To Foreign Countries	往他省(市)					
			新北市 New Taipei City	臺北市 Taipei City	桃園市 Taoyuan City	臺中市 Taichung City	臺南市 Tainan City	高雄市 Kaohsiung City
九十八年 2009	533,675	28,948	—	31,641	—	—	—	18,457
九十九年 2010	542,154	25,226	—	41,792	—	—	—	18,195
一〇〇年 2011	501,248	23,795	48,630	44,661	—	19,473	11,896	16,100
一〇一年 2012	502,197	22,745	47,467	39,451	—	20,098	11,148	16,200
一〇二年 2013	485,137	20,985	44,961	36,093	—	19,783	11,018	16,013
一〇三年 2014	483,874	19,627	42,704	35,646	—	20,633	10,667	15,851
一〇四年 2015	451,627	20,306	40,038	30,101	30,983	22,343	10,289	15,081
一〇五年 2016	434,410	20,024	40,414	27,815	28,064	21,215	10,236	15,313
一〇六年 2017	429,722	19,471	40,227	26,955	27,970	20,436	10,493	14,614
一月 Jan.	28,222	1,328	2,470	1,782	1,854	1,472	682	1,012
二月 Feb.	34,221	1,541	3,167	2,065	2,170	1,731	976	1,260
三月 Mar.	41,576	2,121	3,756	2,793	2,608	1,947	1,172	1,503
四月 Apr.	32,638	1,486	3,124	2,031	2,101	1,544	834	1,224
五月 May	38,978	1,569	4,198	2,702	2,574	1,771	836	1,256
六月 June	38,630	1,640	3,569	2,343	2,700	1,725	933	1,181
七月 July	37,557	1,493	3,727	2,126	2,487	1,859	850	1,335
八月 Aug.	45,305	2,078	4,204	2,614	2,953	2,223	1,101	1,724
九月 Sept.	40,092	2,172	3,666	2,389	2,542	1,725	894	1,217
十月 Oct.	28,744	1,020	2,611	1,865	1,852	1,365	724	961
十一月 Nov.	31,308	1,571	2,809	2,074	2,075	1,517	714	951
十二月 Dec.	32,451	1,452	2,926	2,171	2,054	1,557	777	990
一〇七年 2018	35,580	1,613	3,053	2,413	2,171	1,925	889	1,230
一月 Jan.	35,580	1,613	3,053	2,413	2,171	1,925	889	1,230
較上月增減(%) VS. with Last Month	9.64	11.09	4.34	11.15	5.70	23.64	14.41	24.24
較上年同月增減(%) VS. with Last Year	26.07	21.46	23.60	35.41	17.10	30.77	30.35	21.54

2. MALE

Unit: Persons

Emigrants / Out-migrants							住址變更 Change Residence	
To Other Provinces (Cities)			往本省 他縣市 Other C. & City of Prov.	往本縣 市他鄉 鎮市區 Other Town- ship, City & Dist.	廢止戶籍 Cancelled Reg.	其他 Others	入 In	出 Out
臺灣省 Taiwan Prov.	福建省 Fuchien Prov.	其他省市 Others						
61,551	5,464	—	159,725	227,442	260	187	299,205	299,205
58,810	3,272	—	177,549	216,815	192	303	291,450	291,450
50,336	4,451	—	36,518	245,058	161	169	271,178	271,178
53,302	6,440	1	36,946	248,051	193	155	269,662	269,662
53,578	5,669	—	36,468	240,275	176	118	257,795	257,795
56,518	5,390	6	37,634	238,812	66	320	282,578	282,578
41,234	4,768	—	21,145	215,131	85	123	310,303	310,303
40,731	3,401	—	20,285	206,694	88	130	298,435	298,435
40,175	3,771	—	20,001	205,384	94	131	292,857	292,857
2,656	234	—	1,296	13,417	7	12	19,836	19,836
3,413	258	—	1,623	15,997	9	11	22,215	22,215
3,852	302	—	1,924	19,574	7	17	28,427	28,427
3,166	228	—	1,585	15,298	4	13	22,079	22,079
3,593	256	—	1,963	18,250	3	7	25,921	25,921
3,688	287	—	1,825	18,724	5	10	26,747	26,747
3,510	323	—	1,703	18,124	4	16	24,604	24,604
4,322	370	—	2,093	21,607	7	9	29,958	29,958
3,592	629	—	1,762	19,471	25	8	27,525	27,525
2,661	328	—	1,391	13,950	5	11	20,071	20,071
2,798	284	—	1,364	15,129	10	12	22,267	22,267
2,924	272	—	1,472	15,843	8	5	23,207	23,207
3,419	292	—	1,671	16,893	5	6	24,050	24,050
3,419	292	—	1,671	16,893	5	6	24,050	24,050
24.24	7.35	—	13.52	6.63	-37.50	20.00	3.63	3.63
21.54	24.79	—	28.94	25.91	-28.57	-50.00	21.24	21.24

表9. 現住人口遷入遷出登記—按月別分(續4)

TABLE 9. MIGRATION REGISTRATION OF RESIDENT POPULATION
- BY MONTH(CONT. 4)

單位：人

3. 女性

年(月)別 Year (Month)	遷入						
	合計 Total	自外國 From Foreign Countries	自他省(市)				
			新北市 New Taipei City	臺北市 Taipei City	桃園市 Taoyuan City	臺中市 Taichung City	臺南市 Tainan City
九十八年 2009	665,907	27,417	—	48,709	—	—	—
九十九年 2010	671,315	24,623	—	45,301	—	—	—
一〇〇年 2011	624,885	24,535	56,630	40,869	—	22,023	13,786
一〇一年 2012	613,394	23,109	55,706	41,482	—	21,602	13,531
一〇二年 2013	591,825	21,033	53,532	40,524	—	21,152	13,300
一〇三年 2014	586,696	20,761	53,809	39,762	—	21,488	13,122
一〇四年 2015	550,866	19,642	53,321	40,307	17,272	20,205	12,735
一〇五年 2016	527,892	20,597	48,665	42,053	16,541	18,849	11,865
一〇六年 2017	516,939	19,343	47,202	41,773	15,941	18,464	11,710
一月 Jan.	36,060	1,638	3,161	2,737	1,089	1,351	837
二月 Feb.	40,299	1,353	3,558	3,140	1,253	1,541	1,010
三月 Mar.	49,458	1,798	4,689	3,973	1,525	1,790	1,082
四月 Apr.	39,257	1,576	3,562	3,246	1,196	1,430	906
五月 May	47,589	1,541	4,590	4,212	1,493	1,662	1,031
六月 June	46,159	1,659	4,309	3,504	1,379	1,665	985
七月 July	44,476	1,816	3,868	4,027	1,332	1,589	1,013
八月 Aug.	52,572	1,503	4,725	4,382	1,758	1,912	1,193
九月 Sept.	45,619	1,265	4,205	3,996	1,372	1,585	1,010
十月 Oct.	35,734	1,542	3,240	2,587	1,144	1,258	830
十一月 Nov.	38,787	1,715	3,508	2,921	1,229	1,311	873
十二月 Dec.	40,929	1,937	3,787	3,048	1,171	1,370	940
一〇七年 2018	43,221	1,518	3,906	3,130	1,392	1,639	1,071
一月 Jan.	43,221	1,518	3,906	3,130	1,392	1,639	1,071
較上月增減(%) VS. with Last Month	5.60	-21.63	3.14	2.69	18.87	19.64	13.94
較上年同月增減(%) VS. with Last Year	19.86	-7.33	23.57	14.36	27.82	21.32	27.96

3. FEMALE

Unit : Persons

Immigrants / In-migrants							
From Other Provinces (Cities)				自本省 他縣市 Other C. & City of Prov.	自本縣 市他鄉 鎮市區 Other Township, City & Dist.	初設 戶籍 First Reg.	其他 Others
高雄市 Kaohsiung City	臺灣省 Taiwan Prov.	福建省 Fuchien Prov.	其他省市 Others				
22,237	62,427	999	2	188,353	273,055	42,656	52
21,807	72,907	1,502	4	212,944	265,618	26,480	129
21,448	75,280	1,389	5	45,381	303,174	20,302	63
20,918	70,442	1,353	6	44,932	302,197	18,049	67
20,113	66,261	1,488	2	43,384	293,772	17,207	57
20,580	65,521	1,756	17	44,290	290,713	14,475	402
19,170	61,499	2,116	11	26,002	265,284	13,231	71
18,193	55,079	2,193	13	24,931	254,910	13,914	89
18,148	54,081	2,256	10	24,045	251,749	12,135	82
1,353	3,840	139	—	1,646	17,165	1,095	9
1,483	4,366	211	1	1,933	19,566	880	4
1,822	5,256	202	—	2,371	24,083	858	9
1,400	4,396	171	—	1,873	18,612	882	7
1,658	4,986	224	2	2,243	22,931	1,014	2
1,556	4,689	254	—	2,170	22,686	1,296	7
1,507	4,641	173	1	1,983	21,450	1,068	8
1,952	5,525	249	3	2,523	25,588	1,255	4
1,518	4,393	193	2	2,012	23,174	883	11
1,225	3,738	159	—	1,655	17,568	780	8
1,281	4,044	141	—	1,756	18,941	1,057	10
1,393	4,207	140	1	1,880	19,985	1,067	3
1,519	4,794	193	1	2,104	20,989	959	6
1,519	4,794	193	1	2,104	20,989	959	6
9.05	13.95	37.86	0.00	11.91	5.02	-10.12	100.00
12.27	24.84	38.85	—	27.83	22.28	-12.42	-33.33

表9. 現住人口遷入遷出登記—按月別分(續5完)

TABLE 9. MIGRATION REGISTRATION OF RESIDENT POPULATION
- BY MONTH(END)

單位：人

3. 女性

年(月)別 Year (Month)	遷 出							
	合 計 Total	往外國 To Foreign Countries	往他省(市)					
			新北市 New Taipei City	臺北市 Taipei City	桃園市 Taoyuan City	臺中市 Taichung City	臺南市 Tainan City	高雄市 Kaohsiung City
九十八年 2009	629,873	33,631	—	37,899	—	—	—	21,934
九十九年 2010	650,508	29,987	—	50,574	—	—	—	22,285
一〇〇年 2011	608,124	27,728	59,064	51,103	—	25,028	14,876	19,931
一〇一年 2012	600,129	27,505	56,737	46,250	—	24,694	13,471	19,411
一〇二年 2013	580,075	26,239	53,858	42,232	—	24,395	13,140	18,968
一〇三年 2014	576,127	24,543	51,432	41,897	—	25,140	12,652	18,469
一〇四年 2015	543,900	25,641	47,341	35,945	36,884	27,670	12,147	17,733
一〇五年 2016	518,419	24,783	46,882	32,637	31,808	25,684	11,931	17,400
一〇六年 2017	509,518	23,799	46,438	31,936	30,739	24,888	12,133	17,127
一 月 Jan.	35,017	1,670	3,122	2,208	2,058	1,846	864	1,199
二 月 Feb.	40,075	1,987	3,521	2,402	2,333	2,035	1,083	1,452
三 月 Mar.	49,317	2,495	4,306	3,300	2,840	2,360	1,324	1,786
四 月 Apr.	38,682	1,863	3,597	2,360	2,375	1,864	1,039	1,507
五 月 May	46,915	1,866	4,751	3,255	2,944	2,326	994	1,433
六 月 June	45,316	2,097	4,079	2,864	2,811	2,017	1,089	1,393
七 月 July	43,394	1,787	4,283	2,478	2,639	2,200	956	1,547
八 月 Aug.	52,267	2,435	4,859	3,001	3,168	2,674	1,268	1,829
九 月 Sept.	46,023	2,515	4,124	2,732	2,790	2,020	986	1,358
十 月 Oct.	34,678	1,242	2,979	2,213	2,101	1,719	855	1,118
十一月 Nov.	37,971	1,922	3,367	2,501	2,326	1,799	784	1,232
十二月 Dec.	39,863	1,920	3,450	2,622	2,354	2,028	891	1,273
一〇七年 2018	42,799	2,031	3,618	2,794	2,507	2,311	987	1,430
一 月 Jan.	42,799	2,031	3,618	2,794	2,507	2,311	987	1,430
較上月增減(%) VS. with Last Month	7.37	5.78	4.87	6.56	6.50	13.95	10.77	12.33
較上年同月增減(%) VS. with Last Year	22.22	21.62	15.89	26.54	21.82	25.19	14.24	19.27

3. FEMALE

Unit: Persons

Emigrants / Out-migrants							住址變更 Change Residence	
To Other Provinces (Cities)			往本省 他縣市 Other C. & City of Prov.	往本縣 市他鄉 鎮市區 Other Town- ship, City & Dist.	廢止戶籍 Cancelled Reg.	其他 Others	入 In	出 Out
臺灣省 Taiwan Prov.	福建省 Fuchien Prov.	其他省市 Others						
68,670	5,866	—	188,353	273,054	307	159	334,038	334,038
65,415	3,229	—	212,941	265,621	265	191	328,373	328,373
56,664	4,757	—	45,378	303,170	330	95	308,569	308,569
58,418	6,052	—	44,932	302,195	367	97	304,804	304,804
58,512	5,243	—	43,382	293,762	177	167	291,641	291,641
61,511	4,932	4	44,289	290,687	147	424	317,262	317,262
44,744	4,161	—	26,002	265,284	158	190	343,655	343,655
43,993	3,103	—	24,931	254,910	172	185	330,615	330,615
43,183	3,131	—	24,045	251,749	169	181	322,403	322,403
3,001	209	—	1,646	17,165	16	13	21,505	21,505
3,538	198	—	1,933	19,566	15	12	24,174	24,174
4,179	244	—	2,371	24,083	11	18	31,453	31,453
3,372	193	—	1,873	18,612	12	15	24,563	24,563
3,891	262	—	2,243	22,931	6	13	28,771	28,771
3,849	239	—	2,170	22,686	12	10	28,784	28,784
3,777	270	—	1,983	21,450	6	18	26,884	26,884
4,579	318	—	2,523	25,588	12	13	33,063	33,063
3,713	549	—	2,012	23,174	30	20	30,730	30,730
2,957	239	—	1,655	17,568	15	17	22,529	22,529
3,091	208	—	1,756	18,941	23	21	24,815	24,815
3,236	202	—	1,880	19,985	11	11	25,132	25,132
3,788	209	—	2,104	20,989	14	17	27,014	27,014
3,788	209	—	2,104	20,989	14	17	27,014	27,014
12.33	3.47	—	11.91	5.02	27.27	54.55	7.49	7.49
19.27	0.00	—	27.83	22.28	-12.50	30.77	25.62	25.62

表10. 現住人口遷入遷出登記—按區域別分

TABLE 10. MIGRATION REGISTRATION OF RESIDENT POPULATION - BY LOCALITY

單位：人
1. 男女合計

區域別 Locality	遷入						
	合計 Total	自外國 From Foreign Countries	自他省(市)				
			新北市 New Taipei City	臺北市 Taipei City	桃園市 Taoyuan City	臺中市 Taichung City	臺南市 Tainan City
一〇七年一月 Jan., 2018	78,846	2,807	7,399	5,930	2,590	3,065	1,909
新北市 New Taipei City	12,719	586	—	3,448	745	334	166
臺北市 Taipei City	10,147	866	2,953	—	403	309	183
桃園市 Taoyuan City	8,564	203	1,745	736	—	271	160
臺中市 Taichung City	10,977	266	408	388	261	—	252
臺南市 Tainan City	5,961	136	219	114	116	185	—
高雄市 Kaohsiung City	9,506	334	289	204	113	206	497
臺灣省 Taiwan Prov.	20,216	405	1,683	992	870	1,707	621
宜蘭縣 Yilan C.	1,681	23	203	126	66	23	17
新竹縣 Hsinchu C.	1,817	45	131	112	184	97	47
苗栗縣 Miaoli C.	1,322	21	106	61	77	184	30
彰化縣 Changhua C.	2,907	51	124	50	65	464	54
南投縣 Nantou C.	1,174	28	68	40	34	311	22
雲林縣 Yunlin C.	1,632	19	175	62	68	171	51
嘉義縣 Chiayi C.	1,283	17	112	26	42	71	103
屏東縣 Pingtung C.	2,202	54	90	50	50	109	110
臺東縣 Taitung C.	690	9	87	32	64	50	28
花蓮縣 Hualien C.	1,205	22	125	64	70	36	14
澎湖縣 Penghu C.	368	2	37	12	15	27	27
基隆市 Keelung City	1,298	45	260	181	40	26	11
新竹市 Hsinchu City	1,703	46	134	141	81	88	41
嘉義市 Chiayi City	934	23	31	35	14	50	66
福建省 Fuchien Prov.	756	11	102	48	82	53	30
金門縣 Kinmen C.	647	10	89	33	67	45	24
連江縣 Lienchiang C.	109	1	13	15	15	8	6

資料來源：本部戶政司。

1. BOTH SEX Unit: Persons

Immigrants / In-migrants							
From Other Provinces (Cities)				自本省 他縣市 Other C. & City of Prov.	自本縣 市他鄉 鎮市區 Other Township, City & Dist.	初設 戶籍 First Reg.	其他 Others
高雄市 Kaohsiung City	臺灣省 Taiwan Prov.	福建省 Fuchien Prov.	其他省市 Others				
2,844	8,884	415	1	3,775	37,882	1,336	9
266	1,614	98	—	—	5,191	268	3
239	1,087	33	—	—	3,815	259	—
208	1,474	84	—	—	3,538	143	2
238	2,628	61	—	—	6,330	145	—
575	652	15	—	—	3,866	83	—
—	1,309	42	—	—	6,372	138	2
1,252	—	82	1	3,773	8,530	298	2
35	—	5	1	140	1,022	19	1
57	—	4	—	541	576	23	—
34	—	8	—	226	554	21	—
47	—	12	—	319	1,669	52	—
24	—	11	—	195	413	27	1
82	—	5	—	319	652	28	—
82	—	6	—	476	333	15	—
544	—	9	—	199	957	30	—
87	—	—	—	101	226	6	—
53	—	4	—	131	668	18	—
84	—	3	—	51	105	5	—
16	—	9	—	102	589	19	—
53	—	1	—	571	523	24	—
54	—	5	—	402	243	11	—
66	120	—	—	2	240	2	—
60	94	—	—	2	221	2	—
6	26	—	—	—	19	—	—

Source: Dept. of Household Registration Affairs, MOL.

表10. 現住人口遷入遷出登記—按區域別分(續1)

TABLE 10. MIGRATION REGISTRATION OF RESIDENT POPULATION - BY LOCALITY(CONT. 1)

單位：人
1. 男女合計

年(月)別 Year (Month)	遷出							
	合計 Total	往外國 To Foreign Countries	往他省(市)					
			新北市 New Taipei City	臺北市 Taipei City	桃園市 Taoyuan City	臺中市 Taichung City	臺南市 Tainan City	高雄市 Kaohsiung City
一〇七年一月 Jan., 2018	78,379	3,644	6,671	5,207	4,678	4,236	1,876	2,660
新 北 市 New Taipei City	13,408	802	—	2,953	1,745	408	219	289
臺 北 市 Taipei City	11,020	1,270	3,448	—	736	388	114	204
桃 園 市 Taoyuan City	6,375	243	745	403	—	261	116	113
臺 中 市 Taichung City	9,746	347	334	309	271	—	185	206
臺 南 市 Tainan City	5,987	209	166	183	160	252	—	497
高 雄 市 Kaohsiung City	9,487	268	266	239	208	238	575	—
臺 灣 省 Taiwan Prov.	21,684	490	1,614	1,087	1,474	2,628	652	1,309
宜蘭縣 Yilan C.	1,805	28	229	149	140	43	25	30
新竹縣 Hsinchu C.	1,688	48	112	69	272	96	34	30
苗栗縣 Miaoli C.	1,688	42	112	65	177	333	22	45
彰化縣 Changhua C.	3,641	44	148	111	126	941	87	79
南投縣 Nantou C.	1,384	33	62	43	53	486	24	40
雲林縣 Yunlin C.	1,814	32	181	114	107	212	79	74
嘉義縣 Chiayi C.	1,388	26	86	53	70	105	128	95
屏東縣 Pingtung C.	2,289	73	89	55	78	95	105	632
臺東縣 Taitung C.	691	12	83	36	73	47	24	66
花蓮縣 Hualien C.	1,328	30	107	79	139	59	25	37
澎湖縣 Penghu C.	339	5	25	14	19	23	21	73
基隆市 Keelung City	1,312	29	280	177	83	37	9	25
新竹市 Hsinchu City	1,359	48	57	87	103	86	20	41
嘉義市 Chiayi City	958	40	43	35	34	65	49	42
福 建 省 Fuchien Prov.	672	15	98	33	84	61	15	42
金門縣 Kinmen C.	585	14	85	30	73	49	14	31
連江縣 Lienchiang C.	87	1	13	3	11	12	1	11

1. BOTH SEX
Unit: Persons

Emigrants / Out-migrants							住址變更 Change Residence	
To Other Provinces (Cities)			往本省 他縣市 Other C. & City of Prov.	往本縣 市他鄉 鎮市區 Other Town- ship, City & Dist.	廢止戶籍 Cancelled Reg.	其他 Others	入 In	出 Out
臺灣省 Taiwan Prov.	福建省 Fuchien Prov.	其他省市 Others						
7,207	501	—	3,775	37,882	19	23	51,064	51,064
1,683	102	—	—	5,191	6	10	9,210	9,210
992	48	—	—	3,815	3	2	5,302	5,302
870	82	—	—	3,538	2	2	5,860	5,860
1,707	53	—	—	6,330	2	2	6,450	6,450
621	30	—	—	3,866	2	1	3,757	3,757
1,252	66	—	—	6,372	2	1	5,909	5,909
—	120	—	3,773	8,530	2	5	14,289	14,289
—	4	—	134	1,022	—	1	959	959
—	8	—	441	576	—	2	1,273	1,273
—	4	—	333	554	—	1	1,185	1,185
—	16	—	420	1,669	—	—	2,183	2,183
—	16	—	213	413	—	1	1,128	1,128
—	11	—	352	652	—	—	1,252	1,252
—	7	—	485	333	—	—	641	641
—	21	—	183	957	1	—	1,389	1,389
—	9	—	115	226	—	—	564	564
—	9	—	175	668	—	—	775	775
—	1	—	53	105	—	—	226	226
—	6	—	76	589	1	—	1,147	1,147
—	3	—	391	523	—	—	950	950
—	5	—	402	243	—	—	617	617
82	—	—	2	240	—	—	287	287
68	—	—	—	221	—	—	242	242
14	—	—	2	19	—	—	45	45

表10. 現住人口遷入遷出登記—按區域別分(續2)

TABLE 10. MIGRATION REGISTRATION OF RESIDENT POPULATION
- BY LOCALITY(CONT. 2)

單位：人

2. 男性

區域別 Locality	遷入						
	合計 Total	自外國 From Foreign Countries	自他省(市)				
			新北市 New Taipei City	臺北市 Taipei City	桃園市 Taoyuan City	臺中市 Taichung City	臺南市 Tainan City
一〇七年一月 Jan., 2018	35,625	1,289	3,493	2,800	1,198	1,426	838
新 北 市 New Taipei City	5,683	268	—	1,612	347	145	81
臺 北 市 Taipei City	4,623	398	1,361	—	182	154	72
桃 園 市 Taoyuan City	3,906	95	805	336	—	136	66
臺 中 市 Taichung City	4,916	126	187	197	107	—	106
臺 南 市 Tainan City	2,704	60	107	54	64	90	—
高 雄 市 Kaohsiung City	4,224	145	138	101	46	88	220
臺 灣 省 Taiwan Prov.	9,134	191	845	474	409	779	273
宜蘭縣 Yilan C.	778	15	105	62	31	7	10
新竹縣 Hsinchu C.	857	22	67	59	78	46	28
苗栗縣 Miaoli C.	603	10	62	22	40	67	17
彰化縣 Changhua C.	1,235	23	54	24	25	206	17
南投縣 Nantou C.	520	13	38	20	17	140	5
雲林縣 Yunlin C.	728	9	88	35	36	71	25
嘉義縣 Chiayi C.	559	9	64	16	18	34	46
屏東縣 Pingtung C.	991	25	45	24	25	55	52
臺東縣 Taitung C.	332	5	47	20	30	22	12
花蓮縣 Hualien C.	550	10	59	24	41	22	4
澎湖縣 Penghu C.	196	—	22	6	6	17	15
基隆市 Keelung City	594	17	117	82	20	13	6
新竹市 Hsinchu City	764	18	65	58	38	51	12
嘉義市 Chiayi City	427	15	12	22	4	28	24
福 建 省 Fuchien Prov.	435	6	50	26	43	34	20
金門縣 Kinmen C.	364	6	43	19	32	28	15
連江縣 Lienchiang C.	71	—	7	7	11	6	5

2. MALE

Unit : Persons

Immigrants / In-migrants							
From Other Provinces (Cities)				自本省 他縣市 Other C. & City of Prov.	自本縣 市他鄉 鎮市區 Other Township, City & Dist.	初設 戶籍 First Reg.	其他 Others
高雄市 Kaohsiung City	臺灣省 Taiwan Prov.	福建省 Fuchien Prov.	其他省市 Others				
1,325	4,090	222	—	1,671	16,893	377	3
117	701	50	—	—	2,272	89	1
101	524	19	—	—	1,712	100	—
93	693	42	—	—	1,606	33	1
118	1,178	32	—	—	2,827	38	—
261	307	6	—	—	1,736	19	—
—	614	23	—	—	2,813	36	—
589	—	50	—	1,669	3,792	62	1
15	—	4	—	63	461	4	1
26	—	2	—	262	262	5	—
8	—	3	—	109	260	5	—
17	—	9	—	115	735	10	—
10	—	5	—	75	191	6	—
46	—	2	—	133	279	4	—
34	—	4	—	197	135	2	—
261	—	5	—	76	418	5	—
46	—	—	—	48	101	1	—
30	—	2	—	56	296	6	—
45	—	3	—	30	52	—	—
9	—	8	—	45	270	7	—
21	—	1	—	267	227	6	—
21	—	2	—	193	105	1	—
46	73	—	—	2	135	—	—
43	57	—	—	2	119	—	—
3	16	—	—	—	16	—	—

表10. 現住人口遷入遷出登記—按區域別分(續3)

TABLE 10. MIGRATION REGISTRATION OF RESIDENT POPULATION - BY LOCALITY(CONT. 3)

單位：人

2. 男性

年(月)別 Year (Month)	遷出							
	合計 Total	往外國 To Foreign Countries	往他省(市)					
			新北市 New Taipei City	臺北市 Taipei City	桃園市 Taoyuan City	臺中市 Taichung City	臺南市 Tainan City	高雄市 Kaohsiung City
一〇七年一月 Jan., 2018	35,580	1,613	3,053	2,413	2,171	1,925	889	1,230
新北市 New Taipei City	6,140	370	—	1,361	805	187	107	138
臺北市 Taipei City	5,037	525	1,612	—	336	197	54	101
桃園市 Taoyuan City	2,924	118	347	182	—	107	64	46
臺中市 Taichung City	4,404	150	145	154	136	—	90	88
臺南市 Tainan City	2,660	85	81	72	66	106	—	220
高雄市 Kaohsiung City	4,245	106	117	101	93	118	261	—
臺灣省 Taiwan Prov.	9,802	250	701	524	693	1,178	307	614
宜蘭縣 Yilan C.	838	14	108	80	72	14	13	12
新竹縣 Hsinchu C.	745	17	49	29	111	38	22	14
苗栗縣 Miaoli C.	778	22	48	33	95	129	11	18
彰化縣 Changhua C.	1,634	21	58	61	58	435	40	31
南投縣 Nantou C.	632	18	28	18	30	221	10	22
雲林縣 Yunlin C.	805	13	95	57	50	92	33	34
嘉義縣 Chiayi C.	628	16	36	31	31	47	62	50
屏東縣 Pingtung C.	1,027	47	37	25	40	46	44	283
臺東縣 Taitung C.	338	3	41	20	41	27	12	35
花蓮縣 Hualien C.	593	14	48	36	62	22	14	22
澎湖縣 Penghu C.	189	2	14	8	11	12	12	44
基隆市 Keelung City	575	17	105	77	34	18	5	15
新竹市 Hsinchu City	615	23	19	35	44	49	11	22
嘉義市 Chiayi City	405	23	15	14	14	28	18	12
福建省 Fuchien Prov.	368	9	50	19	42	32	6	23
金門縣 Kinmen C.	311	8	43	16	37	26	6	17
連江縣 Lienchiang C.	57	1	7	3	5	6	—	6

2. MALE

Unit: Persons

Emigrants / Out-migrants							住址變更 Change Residence	
To Other Provinces (Cities)			往本省 他縣市 Other C. & City of Prov.	往本縣 市他鄉 鎮市區 Other Town- ship, City & Dist.	廢止戶籍 Cancelled Reg.	其他 Others	入 In	出 Out
臺灣省 Taiwan Prov.	福建省 Fuchien Prov.	其他省市 Others						
3,419	292	—	1,671	16,893	5	6	24,050	24,050
845	50	—	—	2,272	2	3	4,246	4,246
474	26	—	—	1,712	—	—	2,473	2,473
409	43	—	—	1,606	1	1	2,778	2,778
779	34	—	—	2,827	—	1	3,002	3,002
273	20	—	—	1,736	1	—	1,772	1,772
589	46	—	—	2,813	—	1	2,820	2,820
—	73	—	1,669	3,792	1	—	6,800	6,800
—	2	—	62	461	—	—	444	444
—	6	—	197	262	—	—	588	588
—	2	—	160	260	—	—	556	556
—	11	—	184	735	—	—	1,030	1,030
—	11	—	83	191	—	—	552	552
—	4	—	148	279	—	—	614	614
—	4	—	216	135	—	—	296	296
—	12	—	74	418	1	—	639	639
—	7	—	51	101	—	—	276	276
—	3	—	76	296	—	—	348	348
—	1	—	33	52	—	—	110	110
—	5	—	29	270	—	—	621	621
—	1	—	184	227	—	—	452	452
—	4	—	172	105	—	—	274	274
50	—	—	2	135	—	—	159	159
39	—	—	—	119	—	—	127	127
11	—	—	2	16	—	—	32	32

表10. 現住人口遷入遷出登記—按區域別分(續4)

TABLE 10. MIGRATION REGISTRATION OF RESIDENT POPULATION
- BY LOCALITY(CONT. 4)

單位：人

3. 女性

區域別 Locality	遷入						
	合計 Total	自外國 From Foreign Countries	自他省(市)				
			新北市 New Taipei City	臺北市 Taipei City	桃園市 Taoyuan City	臺中市 Taichung City	臺南市 Tainan City
一〇七年一月 Jan., 2018	43,221	1,518	3,906	3,130	1,392	1,639	1,071
新北市 New Taipei City	7,036	318	—	1,836	398	189	85
臺北市 Taipei City	5,524	468	1,592	—	221	155	111
桃園市 Taoyuan City	4,658	108	940	400	—	135	94
臺中市 Taichung City	6,061	140	221	191	154	—	146
臺南市 Tainan City	3,257	76	112	60	52	95	—
高雄市 Kaohsiung City	5,282	189	151	103	67	118	277
臺灣省 Taiwan Prov.	11,082	214	838	518	461	928	348
宜蘭縣 Yilan C.	903	8	98	64	35	16	7
新竹縣 Hsinchu C.	960	23	64	53	106	51	19
苗栗縣 Miaoli C.	719	11	44	39	37	117	13
彰化縣 Changhua C.	1,672	28	70	26	40	258	37
南投縣 Nantou C.	654	15	30	20	17	171	17
雲林縣 Yunlin C.	904	10	87	27	32	100	26
嘉義縣 Chiayi C.	724	8	48	10	24	37	57
屏東縣 Pingtung C.	1,211	29	45	26	25	54	58
臺東縣 Taitung C.	358	4	40	12	34	28	16
花蓮縣 Hualien C.	655	12	66	40	29	14	10
澎湖縣 Penghu C.	172	2	15	6	9	10	12
基隆市 Keelung City	704	28	143	99	20	13	5
新竹市 Hsinchu City	939	28	69	83	43	37	29
嘉義市 Chiayi City	507	8	19	13	10	22	42
福建省 Fuchien Prov.	321	5	52	22	39	19	10
金門縣 Kinmen C.	283	4	46	14	35	17	9
連江縣 Lienchiang C.	38	1	6	8	4	2	1

3. FEMALE

Unit: Persons

Immigrants / In-migrants							
From Other Provinces (Cities)				自本省 他縣市 Other C. & City of Prov.	自本縣 市他鄉 鎮市區 Other Township, City & Dist.	初設 戶籍 First Reg.	其他 Others
高雄市 Kaohsiung City	臺灣省 Taiwan Prov.	福建省 Fuchien Prov.	其他省市 Others				
1,519	4,794	193	1	2,104	20,989	959	6
149	913	48	—	—	2,919	179	2
138	563	14	—	—	2,103	159	—
115	781	42	—	—	1,932	110	1
120	1,450	29	—	—	3,503	107	—
314	345	9	—	—	2,130	64	—
—	695	19	—	—	3,559	102	2
663	—	32	1	2,104	4,738	236	1
20	—	1	1	77	561	15	—
31	—	2	—	279	314	18	—
26	—	5	—	117	294	16	—
30	—	3	—	204	934	42	—
14	—	6	—	120	222	21	1
36	—	3	—	186	373	24	—
48	—	2	—	279	198	13	—
283	—	4	—	123	539	25	—
41	—	—	—	53	125	5	—
23	—	2	—	75	372	12	—
39	—	—	—	21	53	5	—
7	—	1	—	57	319	12	—
32	—	—	—	304	296	18	—
33	—	3	—	209	138	10	—
20	47	—	—	—	105	2	—
17	37	—	—	—	102	2	—
3	10	—	—	—	3	—	—

表10. 現住人口遷入遷出登記—按區域別分(續5完)

TABLE 10. MIGRATION REGISTRATION OF RESIDENT POPULATION - BY LOCALITY(END)

單位：人

3. 女性

年(月)別 Year (Month)	遷出							
	合計 Total	往外國 To Foreign Countries	往他省(市)					
			新北市 New Taipei City	臺北市 Taipei City	桃園市 Taoyuan City	臺中市 Taichung City	臺南市 Tainan City	高雄市 Kaohsiung City
一〇七年一月 Jan., 2018	42,799	2,031	3,618	2,794	2,507	2,311	987	1,430
新北市 New Taipei City	7,268	432	—	1,592	940	221	112	151
臺北市 Taipei City	5,983	745	1,836	—	400	191	60	103
桃園市 Taoyuan City	3,451	125	398	221	—	154	52	67
臺中市 Taichung City	5,342	197	189	155	135	—	95	118
臺南市 Tainan City	3,327	124	85	111	94	146	—	277
高雄市 Kaohsiung City	5,242	162	149	138	115	120	314	—
臺灣省 Taiwan Prov.	11,882	240	913	563	781	1,450	345	695
宜蘭縣 Yilan C.	967	14	121	69	68	29	12	18
新竹縣 Hsinchu C.	943	31	63	40	161	58	12	16
苗栗縣 Miaoli C.	910	20	64	32	82	204	11	27
彰化縣 Changhua C.	2,007	23	90	50	68	506	47	48
南投縣 Nantou C.	752	15	34	25	23	265	14	18
雲林縣 Yunlin C.	1,009	19	86	57	57	120	46	40
嘉義縣 Chiayi C.	760	10	50	22	39	58	66	45
屏東縣 Pingtung C.	1,262	26	52	30	38	49	61	349
臺東縣 Taitung C.	353	9	42	16	32	20	12	31
花蓮縣 Hualien C.	735	16	59	43	77	37	11	15
澎湖縣 Penghu C.	150	3	11	6	8	11	9	29
基隆市 Keelung City	737	12	175	100	49	19	4	10
新竹市 Hsinchu City	744	25	38	52	59	37	9	19
嘉義市 Chiayi City	553	17	28	21	20	37	31	30
福建省 Fuchien Prov.	304	6	48	14	42	29	9	19
金門縣 Kinmen C.	274	6	42	14	36	23	8	14
連江縣 Lienchiang C.	30	—	6	—	6	6	1	5

3. FEMALE

Unit: Persons

Emigrants / Out-migrants							住址變更 Change Residence	
To Other Provinces (Cities)			往本省 他縣市 Other C. & City of Prov.	往本縣 市他鄉 鎮市區 Other Town- ship, City & Dist.	廢止戶籍 Cancelled Reg.	其他 Others	入 In	出 Out
臺灣省 Taiwan Prov.	福建省 Fuchien Prov.	其他省市 Others						
3,788	209	—	2,104	20,989	14	17	27,014	27,014
838	52	—	—	2,919	4	7	4,964	4,964
518	22	—	—	2,103	3	2	2,829	2,829
461	39	—	—	1,932	1	1	3,082	3,082
928	19	—	—	3,503	2	1	3,448	3,448
348	10	—	—	2,130	1	1	1,985	1,985
663	20	—	—	3,559	2	—	3,089	3,089
—	47	—	2,104	4,738	1	5	7,489	7,489
—	2	—	72	561	—	1	515	515
—	2	—	244	314	—	2	685	685
—	2	—	173	294	—	1	629	629
—	5	—	236	934	—	—	1,153	1,153
—	5	—	130	222	—	1	576	576
—	7	—	204	373	—	—	638	638
—	3	—	269	198	—	—	345	345
—	9	—	109	539	—	—	750	750
—	2	—	64	125	—	—	288	288
—	6	—	99	372	—	—	427	427
—	—	—	20	53	—	—	116	116
—	1	—	47	319	1	—	526	526
—	2	—	207	296	—	—	498	498
—	1	—	230	138	—	—	343	343
32	—	—	—	105	—	—	128	128
29	—	—	—	102	—	—	115	115
3	—	—	—	3	—	—	13	13

表11. 現住人口遷入遷出登記年累計—按區域別分

TABLE 11. MIGRATION REGISTRATION OF RESIDENT POPULATION OF THE YEAR - BY LOCALITY

單位：人

1. 男女合計

區域別 Locality	遷入						
	合計 Total	自外國 From Foreign Countries	自他省(市)				
			新北市 New Taipei City	臺北市 Taipei City	桃園市 Taoyuan City	臺中市 Taichung City	臺南市 Tainan City
一〇七年一月 Jan., 2018	78,846	2,807	7,399	5,930	2,590	3,065	1,909
新北市 New Taipei City	12,719	586	—	3,448	745	334	166
臺北市 Taipei City	10,147	866	2,953	—	403	309	183
桃園市 Taoyuan City	8,564	203	1,745	736	—	271	160
臺中市 Taichung City	10,977	266	408	388	261	—	252
臺南市 Tainan City	5,961	136	219	114	116	185	—
高雄市 Kaohsiung City	9,506	334	289	204	113	206	497
臺灣省 Taiwan Prov.	20,216	405	1,683	992	870	1,707	621
宜蘭縣 Yilan C.	1,681	23	203	126	66	23	17
新竹縣 Hsinchu C.	1,817	45	131	112	184	97	47
苗栗縣 Miaoli C.	1,322	21	106	61	77	184	30
彰化縣 Changhua C.	2,907	51	124	50	65	464	54
南投縣 Nantou C.	1,174	28	68	40	34	311	22
雲林縣 Yunlin C.	1,632	19	175	62	68	171	51
嘉義縣 Chiayi C.	1,283	17	112	26	42	71	103
屏東縣 Pingtung C.	2,202	54	90	50	50	109	110
臺東縣 Taitung C.	690	9	87	32	64	50	28
花蓮縣 Hualien C.	1,205	22	125	64	70	36	14
澎湖縣 Penghu C.	368	2	37	12	15	27	27
基隆市 Keelung City	1,298	45	260	181	40	26	11
新竹市 Hsinchu City	1,703	46	134	141	81	88	41
嘉義市 Chiayi City	934	23	31	35	14	50	66
福建省 Fuchien Prov.	756	11	102	48	82	53	30
金門縣 Kinmen C.	647	10	89	33	67	45	24
連江縣 Lienchiang C.	109	1	13	15	15	8	6

資料來源：本部戶政司。

1. BOTH SEX

Unit : Persons

Immigrants / In-migrants							
From Other Provinces (Cities)				自本省 他縣市 Other C. & City of Prov.	自本縣 市他鄉 鎮市區 Other Township, City & Dist.	初設 戶籍 First Reg.	其他 Others
高雄市 Kaohsiung City	臺灣省 Taiwan Prov.	福建省 Fuchien Prov.	其他省市 Others				
2,844	8,884	415	1	3,775	37,882	1,336	9
266	1,614	98	—	—	5,191	268	3
239	1,087	33	—	—	3,815	259	—
208	1,474	84	—	—	3,538	143	2
238	2,628	61	—	—	6,330	145	—
575	652	15	—	—	3,866	83	—
—	1,309	42	—	—	6,372	138	2
1,252	—	82	1	3,773	8,530	298	2
35	—	5	1	140	1,022	19	1
57	—	4	—	541	576	23	—
34	—	8	—	226	554	21	—
47	—	12	—	319	1,669	52	—
24	—	11	—	195	413	27	1
82	—	5	—	319	652	28	—
82	—	6	—	476	333	15	—
544	—	9	—	199	957	30	—
87	—	—	—	101	226	6	—
53	—	4	—	131	668	18	—
84	—	3	—	51	105	5	—
16	—	9	—	102	589	19	—
53	—	1	—	571	523	24	—
54	—	5	—	402	243	11	—
66	120	—	—	2	240	2	—
60	94	—	—	2	221	2	—
6	26	—	—	—	19	—	—

Source : Dept. of Household Registration Affairs, MOL.

表11. 現住人口遷入遷出登記年累計—按區域別分(續1)

TABLE 11. MIGRATION REGISTRATION OF RESIDENT POPULATION OF THE YEAR - BY LOCALITY (CONT. 1)

單位：人
1. 男女合計

年(月)別 Year (Month)	遷出							
	合計 Total	往外國 To Foreign Countries	往他省(市)					
			新北市 New Taipei City	臺北市 Taipei City	桃園市 Taoyuan City	臺中市 Taichung City	臺南市 Tainan City	高雄市 Kaohsiung City
一〇七年一月 Jan., 2018	78,379	3,644	6,671	5,207	4,678	4,236	1,876	2,660
新 北 市 New Taipei City	13,408	802	—	2,953	1,745	408	219	289
臺 北 市 Taipei City	11,020	1,270	3,448	—	736	388	114	204
桃 園 市 Taoyuan City	6,375	243	745	403	—	261	116	113
臺 中 市 Taichung City	9,746	347	334	309	271	—	185	206
臺 南 市 Tainan City	5,987	209	166	183	160	252	—	497
高 雄 市 Kaohsiung City	9,487	268	266	239	208	238	575	—
臺 灣 省 Taiwan Prov.	21,684	490	1,614	1,087	1,474	2,628	652	1,309
宜蘭縣 Yilan C.	1,805	28	229	149	140	43	25	30
新竹縣 Hsinchu C.	1,688	48	112	69	272	96	34	30
苗栗縣 Miaoli C.	1,688	42	112	65	177	333	22	45
彰化縣 Changhua C.	3,641	44	148	111	126	941	87	79
南投縣 Nantou C.	1,384	33	62	43	53	486	24	40
雲林縣 Yunlin C.	1,814	32	181	114	107	212	79	74
嘉義縣 Chiayi C.	1,388	26	86	53	70	105	128	95
屏東縣 Pingtung C.	2,289	73	89	55	78	95	105	632
臺東縣 Taitung C.	691	12	83	36	73	47	24	66
花蓮縣 Hualien C.	1,328	30	107	79	139	59	25	37
澎湖縣 Penghu C.	339	5	25	14	19	23	21	73
基隆市 Keelung City	1,312	29	280	177	83	37	9	25
新竹市 Hsinchu City	1,359	48	57	87	103	86	20	41
嘉義市 Chiayi City	958	40	43	35	34	65	49	42
福 建 省 Fuchien Prov.	672	15	98	33	84	61	15	42
金門縣 Kinmen C.	585	14	85	30	73	49	14	31
連江縣 Lienchiang C.	87	1	13	3	11	12	1	11

1. BOTH SEX
Unit: Persons

Emigrants / Out-migrants							住址變更 Change Residence	
To Other Provinces (Cities)			往本省 他縣市 Other C. & City of Prov.	往本縣 市他鄉 鎮市區 Other Town- ship, City & Dist.	廢止戶籍 Cancelled Reg.	其他 Others	入 In	出 Out
臺灣省 Taiwan Prov.	福建省 Fuchien Prov.	其他省市 Others						
7,207	501	—	3,775	37,882	19	23	51,064	51,064
1,683	102	—	—	5,191	6	10	9,210	9,210
992	48	—	—	3,815	3	2	5,302	5,302
870	82	—	—	3,538	2	2	5,860	5,860
1,707	53	—	—	6,330	2	2	6,450	6,450
621	30	—	—	3,866	2	1	3,757	3,757
1,252	66	—	—	6,372	2	1	5,909	5,909
—	120	—	3,773	8,530	2	5	14,289	14,289
—	4	—	134	1,022	—	1	959	959
—	8	—	441	576	—	2	1,273	1,273
—	4	—	333	554	—	1	1,185	1,185
—	16	—	420	1,669	—	—	2,183	2,183
—	16	—	213	413	—	1	1,128	1,128
—	11	—	352	652	—	—	1,252	1,252
—	7	—	485	333	—	—	641	641
—	21	—	183	957	1	—	1,389	1,389
—	9	—	115	226	—	—	564	564
—	9	—	175	668	—	—	775	775
—	1	—	53	105	—	—	226	226
—	6	—	76	589	1	—	1,147	1,147
—	3	—	391	523	—	—	950	950
—	5	—	402	243	—	—	617	617
82	—	—	2	240	—	—	287	287
68	—	—	—	221	—	—	242	242
14	—	—	2	19	—	—	45	45

表11. 現住人口遷入遷出登記年累計—按區域別分(續2)

TABLE 11. MIGRATION REGISTRATION OF RESIDENT POPULATION OF THE YEAR - BY LOCALITY (CONT. 2)

單位：人

2. 男性

區域別 Locality	遷入						
	合計 Total	自外國 From Foreign Countries	自他省(市)				
			新北市 New Taipei City	臺北市 Taipei City	桃園市 Taoyuan City	臺中市 Taichung City	臺南市 Tainan City
一〇七年一月 Jan., 2018	35,625	1,289	3,493	2,800	1,198	1,426	838
新 北 市 New Taipei City	5,683	268	—	1,612	347	145	81
臺 北 市 Taipei City	4,623	398	1,361	—	182	154	72
桃 園 市 Taoyuan City	3,906	95	805	336	—	136	66
臺 中 市 Taichung City	4,916	126	187	197	107	—	106
臺 南 市 Tainan City	2,704	60	107	54	64	90	—
高 雄 市 Kaohsiung City	4,224	145	138	101	46	88	220
臺 灣 省 Taiwan Prov.	9,134	191	845	474	409	779	273
宜蘭縣 Yilan C.	778	15	105	62	31	7	10
新竹縣 Hsinchu C.	857	22	67	59	78	46	28
苗栗縣 Miaoli C.	603	10	62	22	40	67	17
彰化縣 Changhua C.	1,235	23	54	24	25	206	17
南投縣 Nantou C.	520	13	38	20	17	140	5
雲林縣 Yunlin C.	728	9	88	35	36	71	25
嘉義縣 Chiayi C.	559	9	64	16	18	34	46
屏東縣 Pingtung C.	991	25	45	24	25	55	52
臺東縣 Taitung C.	332	5	47	20	30	22	12
花蓮縣 Hualien C.	550	10	59	24	41	22	4
澎湖縣 Penghu C.	196	—	22	6	6	17	15
基隆市 Keelung City	594	17	117	82	20	13	6
新竹市 Hsinchu City	764	18	65	58	38	51	12
嘉義市 Chiayi City	427	15	12	22	4	28	24
福 建 省 Fuchien Prov.	435	6	50	26	43	34	20
金門縣 Kinmen C.	364	6	43	19	32	28	15
連江縣 Lienchiang C.	71	—	7	7	11	6	5

2. MALE

Unit : Persons

Immigrants / In-migrants							
From Other Provinces (Cities)				自本省 他縣市 Other C. & City of Prov.	自本縣 市他鄉 鎮市區 Other Township, City & Dist.	初設 戶籍 First Reg.	其他 Others
高雄市 Kaohsiung City	臺灣省 Taiwan Prov.	福建省 Fuchien Prov.	其他省市 Others				
1,325	4,090	222	—	1,671	16,893	377	3
117	701	50	—	—	2,272	89	1
101	524	19	—	—	1,712	100	—
93	693	42	—	—	1,606	33	1
118	1,178	32	—	—	2,827	38	—
261	307	6	—	—	1,736	19	—
—	614	23	—	—	2,813	36	—
589	—	50	—	1,669	3,792	62	1
15	—	4	—	63	461	4	1
26	—	2	—	262	262	5	—
8	—	3	—	109	260	5	—
17	—	9	—	115	735	10	—
10	—	5	—	75	191	6	—
46	—	2	—	133	279	4	—
34	—	4	—	197	135	2	—
261	—	5	—	76	418	5	—
46	—	—	—	48	101	1	—
30	—	2	—	56	296	6	—
45	—	3	—	30	52	—	—
9	—	8	—	45	270	7	—
21	—	1	—	267	227	6	—
21	—	2	—	193	105	1	—
46	73	—	—	2	135	—	—
43	57	—	—	2	119	—	—
3	16	—	—	—	16	—	—

表11. 現住人口遷入遷出登記年累計—按區域別分(續3)

TABLE 11. MIGRATION REGISTRATION OF RESIDENT POPULATION OF THE YEAR - BY LOCALITY(CONT. 3)

單位：人

2. 男性

年(月)別 Year (Month)	遷出							
	合計 Total	往外國 To Foreign Countries	往他省(市)					
			新北市 New Taipei City	臺北市 Taipei City	桃園市 Taoyuan City	臺中市 Taichung City	臺南市 Tainan City	高雄市 Kaohsiung City
一〇七年一月 Jan., 2018	35,580	1,613	3,053	2,413	2,171	1,925	889	1,230
新 北 市 New Taipei City	6,140	370	—	1,361	805	187	107	138
臺 北 市 Taipei City	5,037	525	1,612	—	336	197	54	101
桃 園 市 Taoyuan City	2,924	118	347	182	—	107	64	46
臺 中 市 Taichung City	4,404	150	145	154	136	—	90	88
臺 南 市 Tainan City	2,660	85	81	72	66	106	—	220
高 雄 市 Kaohsiung City	4,245	106	117	101	93	118	261	—
臺 灣 省 Taiwan Prov.	9,802	250	701	524	693	1,178	307	614
宜蘭縣 Yilan C.	838	14	108	80	72	14	13	12
新竹縣 Hsinchu C.	745	17	49	29	111	38	22	14
苗栗縣 Miaoli C.	778	22	48	33	95	129	11	18
彰化縣 Changhua C.	1,634	21	58	61	58	435	40	31
南投縣 Nantou C.	632	18	28	18	30	221	10	22
雲林縣 Yunlin C.	805	13	95	57	50	92	33	34
嘉義縣 Chiayi C.	628	16	36	31	31	47	62	50
屏東縣 Pingtung C.	1,027	47	37	25	40	46	44	283
臺東縣 Taitung C.	338	3	41	20	41	27	12	35
花蓮縣 Hualien C.	593	14	48	36	62	22	14	22
澎湖縣 Penghu C.	189	2	14	8	11	12	12	44
基隆市 Keelung City	575	17	105	77	34	18	5	15
新竹市 Hsinchu City	615	23	19	35	44	49	11	22
嘉義市 Chiayi City	405	23	15	14	14	28	18	12
福 建 省 Fuchien Prov.	368	9	50	19	42	32	6	23
金門縣 Kinmen C.	311	8	43	16	37	26	6	17
連江縣 Lienchiang C.	57	1	7	3	5	6	—	6

2. MALE

Unit : Persons

Emigrants / Out-migrants							住址變更 Change Residence	
To Other Provinces (Cities)			往本省 他縣市 Other C. & City of Prov.	往本縣 市他鄉 鎮市區 Other Town- ship, City & Dist.	廢止戶籍 Cancelled Reg.	其他 Others	入 In	出 Out
臺灣省 Taiwan Prov.	福建省 Fuchien Prov.	其他省市 Others						
3,419	292	—	1,671	16,893	5	6	24,050	24,050
845	50	—	—	2,272	2	3	4,246	4,246
474	26	—	—	1,712	—	—	2,473	2,473
409	43	—	—	1,606	1	1	2,778	2,778
779	34	—	—	2,827	—	1	3,002	3,002
273	20	—	—	1,736	1	—	1,772	1,772
589	46	—	—	2,813	—	1	2,820	2,820
—	73	—	1,669	3,792	1	—	6,800	6,800
—	2	—	62	461	—	—	444	444
—	6	—	197	262	—	—	588	588
—	2	—	160	260	—	—	556	556
—	11	—	184	735	—	—	1,030	1,030
—	11	—	83	191	—	—	552	552
—	4	—	148	279	—	—	614	614
—	4	—	216	135	—	—	296	296
—	12	—	74	418	1	—	639	639
—	7	—	51	101	—	—	276	276
—	3	—	76	296	—	—	348	348
—	1	—	33	52	—	—	110	110
—	5	—	29	270	—	—	621	621
—	1	—	184	227	—	—	452	452
—	4	—	172	105	—	—	274	274
50	—	—	2	135	—	—	159	159
39	—	—	—	119	—	—	127	127
11	—	—	2	16	—	—	32	32

表11. 現住人口遷入遷出登記年累計—按區域別分(續4)

TABLE 11. MIGRATION REGISTRATION OF RESIDENT POPULATION OF THE YEAR - BY LOCALITY (CONT. 4)

單位：人

3. 女性

區域別 Locality	遷入						
	合計 Total	自外國 From Foreign Countries	自他省(市)				
			新北市 New Taipei City	臺北市 Taipei City	桃園市 Taoyuan City	臺中市 Taichung City	臺南市 Tainan City
一〇七年一月 Jan., 2018	43,221	1,518	3,906	3,130	1,392	1,639	1,071
新北市 New Taipei City	7,036	318	—	1,836	398	189	85
臺北市 Taipei City	5,524	468	1,592	—	221	155	111
桃園市 Taoyuan City	4,658	108	940	400	—	135	94
臺中市 Taichung City	6,061	140	221	191	154	—	146
臺南市 Tainan City	3,257	76	112	60	52	95	—
高雄市 Kaohsiung City	5,282	189	151	103	67	118	277
臺灣省 Taiwan Prov.	11,082	214	838	518	461	928	348
宜蘭縣 Yilan C.	903	8	98	64	35	16	7
新竹縣 Hsinchu C.	960	23	64	53	106	51	19
苗栗縣 Miaoli C.	719	11	44	39	37	117	13
彰化縣 Changhua C.	1,672	28	70	26	40	258	37
南投縣 Nantou C.	654	15	30	20	17	171	17
雲林縣 Yunlin C.	904	10	87	27	32	100	26
嘉義縣 Chiayi C.	724	8	48	10	24	37	57
屏東縣 Pingtung C.	1,211	29	45	26	25	54	58
臺東縣 Taitung C.	358	4	40	12	34	28	16
花蓮縣 Hualien C.	655	12	66	40	29	14	10
澎湖縣 Penghu C.	172	2	15	6	9	10	12
基隆市 Keelung City	704	28	143	99	20	13	5
新竹市 Hsinchu City	939	28	69	83	43	37	29
嘉義市 Chiayi City	507	8	19	13	10	22	42
福建省 Fuchien Prov.	321	5	52	22	39	19	10
金門縣 Kinmen C.	283	4	46	14	35	17	9
連江縣 Lienchiang C.	38	1	6	8	4	2	1

3. FEMALE

Unit: Persons

Immigrants / In-migrants							
From Other Provinces (Cities)				自本省 他縣市 Other C. & City of Prov.	自本縣 市他鄉 鎮市區 Other Township, City & Dist.	初設 戶籍 First Reg.	其他 Others
高雄市 Kaohsiung City	臺灣省 Taiwan Prov.	福建省 Fuchien Prov.	其他省市 Others				
1,519	4,794	193	1	2,104	20,989	959	6
149	913	48	—	—	2,919	179	2
138	563	14	—	—	2,103	159	—
115	781	42	—	—	1,932	110	1
120	1,450	29	—	—	3,503	107	—
314	345	9	—	—	2,130	64	—
—	695	19	—	—	3,559	102	2
663	—	32	1	2,104	4,738	236	1
20	—	1	1	77	561	15	—
31	—	2	—	279	314	18	—
26	—	5	—	117	294	16	—
30	—	3	—	204	934	42	—
14	—	6	—	120	222	21	1
36	—	3	—	186	373	24	—
48	—	2	—	279	198	13	—
283	—	4	—	123	539	25	—
41	—	—	—	53	125	5	—
23	—	2	—	75	372	12	—
39	—	—	—	21	53	5	—
7	—	1	—	57	319	12	—
32	—	—	—	304	296	18	—
33	—	3	—	209	138	10	—
20	47	—	—	—	105	2	—
17	37	—	—	—	102	2	—
3	10	—	—	—	3	—	—

表11. 現住人口遷入遷出登記年累計—按區域別分(續5完)

單位：人

3. 女性

年(月)別 Year (Month)	遷出							
	合計 Total	往外國 To Foreign Countries	往他省(市)					
			新北市 New Taipei City	臺北市 Taipei City	桃園市 Taoyuan City	臺中市 Taichung City	臺南市 Tainan City	高雄市 Kaohsiung City
一〇七年一月 Jan., 2018	42,799	2,031	3,618	2,794	2,507	2,311	987	1,430
新 北 市 New Taipei City	7,268	432	—	1,592	940	221	112	151
臺 北 市 Taipei City	5,983	745	1,836	—	400	191	60	103
桃 園 市 Taoyuan City	3,451	125	398	221	—	154	52	67
臺 中 市 Taichung City	5,342	197	189	155	135	—	95	118
臺 南 市 Tainan City	3,327	124	85	111	94	146	—	277
高 雄 市 Kaohsiung City	5,242	162	149	138	115	120	314	—
臺 灣 省 Taiwan Prov.	11,882	240	913	563	781	1,450	345	695
宜蘭縣 Yilan C.	967	14	121	69	68	29	12	18
新竹縣 Hsinchu C.	943	31	63	40	161	58	12	16
苗栗縣 Miaoli C.	910	20	64	32	82	204	11	27
彰化縣 Changhua C.	2,007	23	90	50	68	506	47	48
南投縣 Nantou C.	752	15	34	25	23	265	14	18
雲林縣 Yunlin C.	1,009	19	86	57	57	120	46	40
嘉義縣 Chiayi C.	760	10	50	22	39	58	66	45
屏東縣 Pingtung C.	1,262	26	52	30	38	49	61	349
臺東縣 Taitung C.	353	9	42	16	32	20	12	31
花蓮縣 Hualien C.	735	16	59	43	77	37	11	15
澎湖縣 Penghu C.	150	3	11	6	8	11	9	29
基隆市 Keelung City	737	12	175	100	49	19	4	10
新竹市 Hsinchu City	744	25	38	52	59	37	9	19
嘉義市 Chiayi City	553	17	28	21	20	37	31	30
福 建 省 Fuchien Prov.	304	6	48	14	42	29	9	19
金門縣 Kinmen C.	274	6	42	14	36	23	8	14
連江縣 Lienchiang C.	30	—	6	—	6	6	1	5

TABLE 11. MIGRATION REGISTRATION OF RESIDENT POPULATION OF THE YEAR - BY LOCALITY(END)

3. FEMALE

Unit: Persons

Emigrants / Out-migrants							住址變更 Change Residence	
To Other Provinces (Cities)			往本省 他縣市 Other C. & City of Prov.	往本縣 市他鄉 鎮市區 Other Town- ship, City & Dist.	廢止戶籍 Cancelled Reg.	其他 Others	入 In	出 Out
臺灣省 Taiwan Prov.	福建省 Fuchien Prov.	其他省市 Others						
3,788	209	—	2,104	20,989	14	17	27,014	27,014
838	52	—	—	2,919	4	7	4,964	4,964
518	22	—	—	2,103	3	2	2,829	2,829
461	39	—	—	1,932	1	1	3,082	3,082
928	19	—	—	3,503	2	1	3,448	3,448
348	10	—	—	2,130	1	1	1,985	1,985
663	20	—	—	3,559	2	—	3,089	3,089
—	47	—	2,104	4,738	1	5	7,489	7,489
—	2	—	72	561	—	1	515	515
—	2	—	244	314	—	2	685	685
—	2	—	173	294	—	1	629	629
—	5	—	236	934	—	—	1,153	1,153
—	5	—	130	222	—	1	576	576
—	7	—	204	373	—	—	638	638
—	3	—	269	198	—	—	345	345
—	9	—	109	539	—	—	750	750
—	2	—	64	125	—	—	288	288
—	6	—	99	372	—	—	427	427
—	—	—	20	53	—	—	116	116
—	1	—	47	319	1	—	526	526
—	2	—	207	296	—	—	498	498
—	1	—	230	138	—	—	343	343
32	—	—	—	105	—	—	128	128
29	—	—	—	102	—	—	115	115
3	—	—	—	3	—	—	13	13

表12. 現住原住民人口數—按月別分

TABLE 12. INDIGENOUS PEOPLE - BY MONTH

單位：人

Unit : Persons

年(月)底別 End of Year (Month)	總計 Grand total			平地
	合計 Total	男性 Male	女性 Female	合計 Total
九十八年 2009	504,531	248,321	256,210	237,815
九十九年 2010	512,701	251,679	261,022	241,514
一〇〇年 2011	519,984	254,704	265,280	244,758
一〇一年 2012	527,250	257,888	269,362	248,042
一〇二年 2013	533,601	260,616	272,985	250,815
一〇三年 2014	540,023	263,252	276,771	253,716
一〇四年 2015	546,698	266,041	280,657	256,730
一〇五年 2016	553,228	268,929	284,299	259,647
一〇六年 2017	559,426	271,683	287,743	262,316
一月 Jan.	553,608	269,113	284,495	259,783
二月 Feb.	554,054	269,303	284,751	259,979
三月 Mar.	554,585	269,554	285,031	260,248
四月 Apr.	554,925	269,688	285,237	260,410
五月 May	555,438	269,908	285,530	260,631
六月 June	556,022	270,152	285,870	260,876
七月 July	556,611	270,405	286,206	261,151
八月 Aug.	557,355	270,736	286,619	261,453
九月 Sept.	557,920	270,979	286,941	261,685
十月 Oct.	558,494	271,247	287,247	261,925
十一月 Nov.	559,036	271,533	287,503	262,165
十二月 Dec.	559,426	271,683	287,743	262,316
一〇七年 2018	559,918	271,910	288,008	262,524
一月 Jan.	559,918	271,910	288,008	262,524
較上月增減(%) VS. with Last Month	0.09	0.08	0.09	0.08
較上年同月增減(%) VS. with Last Year	1.14	1.04	1.23	1.06

資料來源：本部戶政司。

原住民 Plain-land Indigenous People		山地原住民 Mountain Indigenous People		
男性 Male	女性 Female	合計 Total	男性 Male	女性 Female
118,365	119,450	266,716	129,956	136,760
119,836	121,678	271,187	131,843	139,344
121,185	123,573	275,226	133,519	141,707
122,653	125,389	279,208	135,235	143,973
123,800	127,015	282,786	136,816	145,970
124,920	128,796	286,307	138,332	147,975
126,144	130,586	289,968	139,897	150,071
127,438	132,209	293,581	141,491	152,090
128,573	133,743	297,110	143,110	154,000
127,491	132,292	293,825	141,622	152,203
127,557	132,422	294,075	141,746	152,329
127,681	132,567	294,337	141,873	152,464
127,742	132,668	294,515	141,946	152,569
127,837	132,794	294,807	142,071	152,736
127,939	132,937	295,146	142,213	152,933
128,058	133,093	295,460	142,347	153,113
128,180	133,273	295,902	142,556	153,346
128,276	133,409	296,235	142,703	153,532
128,388	133,537	296,569	142,859	153,710
128,522	133,643	296,871	143,011	153,860
128,573	133,743	297,110	143,110	154,000
128,667	133,857	297,394	143,243	154,151
128,667	133,857	297,394	143,243	154,151
0.07	0.09	0.10	0.09	0.10
0.92	1.18	1.21	1.14	1.28

Source : Dept. of Household Registration Affairs, MOI.

表13. 現住原住民人口數—按區域別分

TABLE 13. INDIGENOUS PEOPLE - BY LOCALITY

單位：人

Unit: Persons

區域別 Locality	總計 Grand Total			平地 Total
	合計 Total	男性 Male	女性 Female	合計 Total
一〇七年一月底 End of Jan., 2018	559,918	271,910	288,008	262,524
新北市 New Taipei City	55,362	25,753	29,609	38,057
臺北市 Taipei City	16,508	6,963	9,545	9,788
桃園市 Taoyuan City	72,323	34,588	37,735	39,842
臺中市 Taichung City	33,945	15,663	18,282	13,568
臺南市 Tainan City	7,745	3,248	4,497	3,458
高雄市 Kaohsiung City	34,238	16,087	18,151	12,607
臺灣省 Taiwan Prov.	338,532	168,943	169,589	144,486
宜蘭縣 Yilan C.	17,031	8,377	8,654	2,547
新竹縣 Hsinchu C.	21,400	10,551	10,849	2,850
苗栗縣 Miaoli C.	11,280	5,466	5,814	4,498
彰化縣 Changhua C.	5,685	2,486	3,199	2,833
南投縣 Nantou C.	29,027	14,615	14,412	1,619
雲林縣 Yunlin C.	2,412	957	1,455	1,198
嘉義縣 Chiayi C.	5,833	2,770	3,063	845
屏東縣 Pingtung C.	59,264	29,395	29,869	4,444
臺東縣 Taitung C.	78,882	40,570	38,312	56,548
花蓮縣 Hualien C.	92,737	46,799	45,938	56,611
澎湖縣 Penghu C.	527	241	286	262
基隆市 Keelung City	9,378	4,546	4,832	7,940
新竹市 Hsinchu City	4,022	1,731	2,291	1,947
嘉義市 Chiayi City	1,054	439	615	344
福建省 Fuchien Prov.	1,265	665	600	718
金門縣 Kinmen C.	1,061	542	519	618
連江縣 Lienchiang C.	204	123	81	100

資料來源：本部戶政司。

原住民 Plain-land Indigenous People		山地原住民 Mountain Indigenous People		
男性 Male	女性 Female	合計 Total	男性 Male	女性 Female
128,667	133,857	297,394	143,243	154,151
18,156	19,901	17,305	7,597	9,708
4,264	5,524	6,720	2,699	4,021
19,510	20,332	32,481	15,078	17,403
6,496	7,072	20,377	9,167	11,210
1,466	1,992	4,287	1,782	2,505
5,863	6,744	21,631	10,224	11,407
72,547	71,939	194,046	96,396	97,650
1,144	1,403	14,484	7,233	7,251
1,286	1,564	18,550	9,265	9,285
2,218	2,280	6,782	3,248	3,534
1,271	1,562	2,852	1,215	1,637
706	913	27,408	13,909	13,499
486	712	1,214	471	743
334	511	4,988	2,436	2,552
2,075	2,369	54,820	27,320	27,500
29,273	27,275	22,334	11,297	11,037
28,647	27,964	36,126	18,152	17,974
116	146	265	125	140
3,949	3,991	1,438	597	841
904	1,043	2,075	827	1,248
138	206	710	301	409
365	353	547	300	247
305	313	443	237	206
60	40	104	63	41

Source: Dept. of Household Registration Affairs, MOI.

表14. 戶政管理及便民服務案件

單位：件；人

年(月)別 Year(Month)	戶政管理案件數 Services Cases of Population Administration							便民服務案件數 Citizen Service Cases												
	合計 Total	虛報遷入(出)登記 False Register of Migration	無籍人口 Register Not Registered	重複戶籍 Register Reduplicated	未接受理 Not Correct Register	發現不得用變造身分證 Illegally Obtained, Fake or Mutilation of Identity Card	受理文件數 The Amount of Handled Documents	合計 Total	電話、傳真申請資料 Applied by Telephone or Fax	通信、網路申請資料 Applied by Mail or Network	派員到家辦理服務 Home Service	填發一次告知單(件) Filled Once Notification (Cases)	其他 Others							
													辦理護照人別確認 Identity Verification of Passport Application	辦理自然人憑證 Application of Citizen Digital Certificate	網路預約辦理戶籍登記 Online Reservation of Household Registration	國民身分證掛失(含撤銷) Loss Report of Identity Card (Including Revocation)	派員查明居住事實服務 Reside Fact Inquiry Service	跨機關通報服務 Cross-Agency Notification Service	到校受理初領國民身分證 Apply for Initial Issuance of Identity Card at School	
九十八年 2009	709	589	12	106	2	...	380,660	18,893	55,682	11,012	204,117
九十九年 2010	488	427	12	46	3	...	337,603	18,468	51,798	12,495	196,235
一〇〇年 2011	383	327	6	49	1	...	403,141	19,145	46,720	12,475	208,294
一〇一年 2012	249	213	12	23	1	...	532,556	17,165	44,082	12,907	225,786
一〇二年 2013	285	265	—	17	3	...	990,020	15,498	39,165	12,624	235,345
一〇三年 2014	651	607	9	30	5	...	2,517,324	25,728	42,525	11,870	188,328
一〇四年 2015	1,348,564	582	5	27	8	71	1,347,871	3,099,127	51,241	38,189	14,083	224,732
一〇五年 2016	1,350,936	542	9	27	1	94	1,350,263	3,716,391	59,835	38,197	17,060	247,571
一〇六年 2017	1,265,472	165	6	23	1	56	1,265,221	4,652,456	67,709	36,652	17,387	204,731
一月 Jan.	102,675	11	1	2	1	3	102,657	293,388	4,997	2,586	2,603	14,195
二月 Feb.	92,631	7	—	1	—	2	92,621	329,618	5,147	3,226	1,109	15,641
三月 Mar.	124,723	14	1	1	—	5	124,702	456,846	6,182	3,906	1,759	20,152
四月 Apr.	97,564	11	—	5	—	2	97,546	327,532	4,931	2,556	1,324	15,523
五月 May	110,454	14	2	2	—	2	110,434	502,740	5,608	3,066	1,232	18,024
六月 June	121,027	10	—	2	—	5	121,010	376,932	5,833	3,314	1,350	18,189
七月 July	102,549	13	—	—	—	7	102,529	372,006	5,438	2,799	1,209	16,694
八月 Aug.	111,277	16	—	1	—	9	111,251	439,206	6,439	3,130	1,756	19,104
九月 Sept.	108,269	17	—	1	—	4	108,247	413,911	5,890	3,792	1,425	17,450
十月 Oct.	87,376	18	1	2	—	9	87,346	356,418	5,643	2,499	1,140	16,160
十一月 Nov.	106,290	13	—	—	—	5	106,272	393,656	5,956	3,291	1,366	17,448
十二月 Dec.	100,637	21	1	6	—	3	100,606	390,203	5,645	2,487	1,114	16,151
一〇七年 2018	111,977	11	—	—	—	4	111,962	433,103	6,709	2,896	2,604	17,203
一月 Jan.	111,977	11	—	—	—	4	111,962	433,103	6,709	2,896	2,604	17,203
較上月增減(%) VS. with Last Month	11.27	-47.62	-100.00	-100.00	—	33.33	11.29	10.99	18.85	16.45	133.75	6.51
較上年同月增減(%) VS. with Last Year	9.06	0.00	-100.00	-100.00	-100.00	33.33	9.06	47.62	34.26	11.99	0.04	21.19

資料來源：本部戶政司與直轄市及縣(市)政府。
 說明：1. 102年12月因臺北市「幸福加福袋送到家專案」，致「便民服務」之「其他」驟增。103年2月起將「便民服務」之「其他」詳列「辦理護照人別確認」、「辦理自然人憑證」、「網路預約辦理戶籍登記」、「國民身分證掛失(含撤銷)」、「派員查明居住事實服務」、「跨機關通報服務」、「到校受理初領國民身分證」等項目。
 2. 未領(換)國民身分證(人)包括年滿14歲未申請初領及全面換證未換領者，103年2月起加強年滿14歲未申請初領者之統計。
 3. 104年1月起將「戶政管理案件數」新增「發現不法取得、冒用、變造國民身分證」、「受理公文案件數」，刪除其他逾期登記項。

TABLE 14. OFFENSE AND SERVICE CASES OF POPULATION ADMINISTRATION

Unit : Cases;Persons

小計 Subtotal	便民服務案件數 Citizen Service Cases							月底未領(換)國民身分證(人) Not Having Identity Card (Persons)			月底櫃檯服務窗口數(件) Located Service Window (Cases)
	其他 Others							合計 Total	初領 Initial Issuance of Identity Card	全面換證 Replacement of Identity Card	
	辦理護照人別確認 Identity Verification of Passport Application	辦理自然人憑證 Application of Citizen Digital Certificate	網路預約辦理戶籍登記 Online Reservation of Household Registration	國民身分證掛失(含撤銷) Loss Report of Identity Card (Including Revocation)	派員查明居住事實服務 Reside Fact Inquiry Service	跨機關通報服務 Cross-Agency Notification Service	到校受理初領國民身分證 Apply for Initial Issuance of Identity Card at School				
90,956	26,738	3,129
58,607	27,078	3,174
116,507	26,252	3,221
232,616	28,424	3,284
687,388	24,220	3,260
2,248,873	145,267	3,280
2,770,882	454,182	688,904	16,153	504,959	11,221	929,697	165,766	264,301	251,505	12,796	3,325
3,353,728	457,200	471,790	15,112	534,471	11,425	1,693,672	170,058	274,526	258,813	15,713	3,232
4,325,977	451,454	524,007	15,757	511,620	11,951	2,668,676	142,512	258,757	244,434	14,323	3,209
269,007	31,272	20,931	1,325	42,308	886	155,658	16,627	274,354	258,976	15,378	3,234
304,495	43,181	27,589	1,371	44,694	957	172,025	14,678	266,219	250,660	15,559	3,233
424,847	55,087	41,337	1,328	47,768	1,197	206,527	71,603	205,367	189,878	15,489	3,243
303,198	39,220	47,361	1,068	37,613	913	165,934	11,089	208,604	193,253	15,351	3,224
474,810	42,288	170,569	1,919	44,470	938	212,399	2,227	217,798	202,505	15,293	3,233
348,246	45,327	33,260	1,142	48,459	1,032	218,813	213	219,560	204,476	15,084	3,208
345,866	38,893	28,151	970	42,131	957	234,582	182	224,999	210,045	14,954	3,171
408,777	32,516	34,503	1,061	44,880	1,178	294,443	196	255,208	240,467	14,741	3,201
385,354	28,370	30,955	1,060	39,556	975	283,742	696	243,949	229,346	14,603	3,206
330,976	27,707	28,436	1,384	39,095	935	229,617	3,802	256,747	242,167	14,580	3,247
365,595	34,116	30,685	1,377	39,686	1,058	252,400	6,273	262,585	248,134	14,451	3,196
364,806	33,477	30,230	1,752	40,960	925	242,536	14,926	258,757	244,434	14,323	3,209
403,691	41,513	32,732	1,570	42,719	1,104	261,764	22,289	249,272	235,062	14,210	3,156
403,691	41,513	32,732	1,570	42,719	1,104	261,764	22,289	249,272	235,062	14,210	3,156
10.66	24.00	8.28	-10.39	4.29	19.35	7.93	49.33	-3.67	-3.83	-0.79	-1.65
50.07	32.75	56.38	18.49	0.97	24.60	68.17	34.05	-9.14	-9.23	-7.60	-2.41

Source : Dept. of Household Registration Affairs, MOL, County and City Government.
 Note : 1. Due to "Happiness + Project of sending good-fortune bag to home" of Taipei City, there is a mass increase of the "Others" of "Citizen Service Cases" in Dec. 2013. Besides, the figures of "Others" of "Citizen Service Cases" are splitted into 7 new categories resulting in a mass increase since Feb. 2014.
 2. The figures of "Not Having Identity Cards" include those citizens over 14 but not having applied for Identity Card and those not yet having applied for the next generation Identity Card. Because of checking through data, the figures of citizens over 14 not having applied for Identity Card are increased since Feb. 2014.
 3. "Service Cases of Population Administration" added "Illegal Obtained, Fake or Mutilation of Identity Card" and "The Amount of Handled Documents" since Jan. 2015, and deleted all items without registration in designated time.

表15. 合作事業概況

年(半年)底別 End of Year(Half Year)	社(場) 數 No. of Cooperatives	社(場)員數	
		個人社員(人)	
		計 Sub. T	男 Male
九十八年 2009	5,095	3,326,092	1,783,748
九十九年 2010	4,902	3,107,193	1,660,085
一〇〇年 2011	4,803	2,762,446	1,479,485
一〇一年 2012	4,618	2,641,436	1,400,256
一〇二年 2013	4,533	2,496,537	1,314,607
一〇三年 2014	4,460	2,345,235	1,252,819
一〇四年 2015	4,324	2,211,438	1,195,587
一〇五年 2016	4,260	2,130,344	1,160,503
十二月 Dec.	4,260	2,130,344	1,160,503
一〇六年 2017	4,111	2,081,936	1,135,370
六月 June	4,207	2,104,927	1,149,745
十二月 Dec.	4,111	2,081,936	1,135,370
較上期增減(%) VS. with Last Period	-2.28	-1.09	-1.25
較上年同期增減(%) VS. with Last Year	-3.50	-2.27	-2.17

資料來源：本部合作及人民團體司籌備處、直轄市、縣(市)政府，中華民國儲蓄互助協會。
說明：本表資料不含信用合作社。

Table 15. COOPERATIVE BUSINESS

No. of Cooperative Members		股金 總額 (千元) Capital (NT\$1,000)	平均每 社股金 (千元) Capital per Cooperative (NT\$1,000)
Individual Member (Persons)	法人社員 (個) No. of Legal Persons		
女 Female			
1,542,344	6,550	23,647,228	4,641
1,447,108	6,036	24,098,628	4,916
1,282,961	5,768	24,838,269	5,171
1,241,180	5,451	25,314,617	5,482
1,181,930	5,635	25,856,297	5,704
1,092,416	5,441	26,067,725	5,845
1,015,851	5,346	26,760,597	6,189
969,841	4,994	27,269,200	6,401
969,841	4,994	27,269,200	6,401
946,566	4,976	27,624,850	6,720
955,182	5,020	27,466,321	6,529
946,566	4,976	27,624,850	6,720
-0.90	-0.88	0.58	2.93
-2.40	-0.36	1.30	4.98

Source: The Cooperative & Civil Association Preparatory office, MOI, County and City Government, Credit Union League of the Republic of China.

Note: The data of Credit Cooperatives are not included.

表16. 全國性人民團體

TABLE 16. NATIONAL-WIDE CIVIC ASSOCIATIONS

單位：團體數

Unit : Associations

年(季)底別 End of Year(Quarter)	政治團體 Political Associations		職業團體 Occupational Associations			
	政黨 Political Parties	全國性 政治團體 Nation-Wide Political Associations	合計 Total	工業團體 Industrial Associations	商業團體 Commercial Associations	自由職 業團體 Professional Associations
九十八年 2009	158	43	294	146	101	47
九十九年 2010	175	43	301	146	107	48
一〇〇年 2011	209	43	308	146	114	48
一〇一年 2012	231	43	314	147	119	48
一〇二年 2013	247	44	325	147	127	51
一〇三年 2014	259	46	332	149	131	52
一〇四年 2015	287	47	340	154	134	52
一〇五年 2016	305	48	350	155	144	51
第四季 4th Qua.	305	48	350	155	144	51
一〇六年 2017	328	50	354	156	147	51
第一季 1st Qua.	310	49				
第二季 2nd Qua.	313	49	351	155	145	51
第三季 3rd Qua.	320	50				
第四季 4th Qua.	328	50	354	156	147	51
較上季增減(%) VS. with Last Quarter	2.50	0.00	0.85	0.65	1.38	0.00
較上年同季增減(%) VS. with Last Year	7.54	4.17	1.14	0.65	2.08	0.00

合計 Total	社會團體 Social Associations							
	學術文 化團體 Academic & Cultural Associations	醫療衛 生團體 Medical Associations	宗教團體 Religious Associa- tions	體育團體 Sports Associa- tions	社會服 務及慈 善團體 Social Services & Charity Associations	國際團體 Internat- ional Associa- tions	經濟業 務團體 Economic Business Associa- tions	環保、同 鄉、同學 校友會 及其他 Others(1)
9,252	2,060	794	827	847	1,973	176	1,768	807
9,248	1,964	825	884	934	2,010	141	1,804	686
10,298	2,154	900	1,053	1,017	2,263	147	1,964	800
11,172	2,373	975	1,163	1,087	2,411	147	2,107	909
11,750	2,534	1,015	1,231	1,128	2,511	148	2,217	966
12,363	2,639	1,061	1,282	1,190	2,643	151	2,373	1,024
14,371	3,405	1,234	1,317	1,229	3,071	237	2,630	1,248
15,539	3,719	1,320	1,403	1,324	3,324	219	2,883	1,347
15,539	3,719	1,320	1,403	1,324	3,324	219	2,883	1,347
16,277	3,881	1,393	1,465	1,382	3,492	212	3,035	1,417
16,055	3,827	1,380	1,441	1,368	3,454	220	2,976	1,389
16,277	3,881	1,393	1,465	1,382	3,492	212	3,035	1,417
1.38	1.41	0.94	1.67	1.02	1.10	-3.64	1.98	2.02
4.75	4.36	5.53	4.42	4.38	5.05	-3.20	5.27	5.20

資料來源：本部民政局、合作及人民團體司籌備處。

Source : Dept. of Civil Affairs, The Cooperative & Civil Association Preparatory office, MOI.

說明：1. 因97年1月23日修正「社會團體許可立案作業規定」，98年起新增「環保團體」，原「兩岸團體」依其性質分歸各應屬之團體類別。
2. 106年2月新增仁愛和平黨；3月新增民生黨、公民反媒體壟斷聯盟、搶救台灣希望聯盟黨、臺灣人民共產黨；5月新增中國和平統一黨、中國世界華人統一促進黨；6月富裕民生黨、宗華教信聯盟；中華民國國民生活改善聯盟於106.6.14經本部備查解散；7月新增龍黨、台灣學習黨、中華台灣原住民國團結黨；8月新增中華民族統一黨、世界大同黨、中國臺灣紅黨；9月新增中國愛國黨；10月新增全民執政黨、中華民生改革促進黨、中華民國93?潮黨、國泰民安黨；12月新增愛心黨、愛國黨、舊臺灣、台灣全民和平黨。

Note : Due to the revise of the Regulation for Registration of Social Entities on 23 Jan. 2008, the figures of Others have included the environmental groups and the former cross-strait associations have been reclassified according to their characteristics since 2009.

表17. 農民健康保險投保單位、人數及應計保險費收入

單位：個；人；元

年(月)別 Year(Month)	投保單位 Insured Units (1)	被保險人數(1) Insured Persons			應
		合計 Total	農會會員 Members of Farmer's Associations	非農會會員 Members of Non-Farmer's Associations	合計
					Total
九十八年 2009	287	1,540,988	745,522	795,466	4,744,502,996
九十九年 2010	287	1,508,284	744,732	763,552	4,720,384,651
一〇〇年 2011	287	1,479,148	745,538	733,610	4,630,731,309
一〇一年 2012	287	1,454,728	752,654	702,074	4,533,349,801
一〇二年 2013	287	1,409,634	737,235	672,399	4,430,578,008
一〇三年 2014	287	1,349,903	705,186	644,717	4,275,857,172
一〇四年 2015	287	1,284,649	670,156	614,493	4,087,933,156
一〇五年 2016	287	1,235,745	638,858	596,887	3,874,563,249
一〇六年 2017	287	1,174,749	602,213	572,536	3,700,176,333
一月 Jan.	287	1,232,461	636,731	595,730	317,626,759
二月 Feb.	287	1,228,598	634,279	594,319	311,414,214
三月 Mar.	287	1,224,442	631,694	592,748	314,291,075
四月 Apr.	287	1,220,257	629,188	591,069	309,607,404
五月 May	287	1,216,092	626,637	589,455	312,214,650
六月 June	287	1,212,305	624,321	587,984	307,925,761
七月 July	287	1,207,368	621,368	586,000	309,290,078
八月 Aug.	287	1,201,425	617,831	583,594	303,503,640
九月 Sept.	287	1,194,785	613,917	580,868	307,349,558
十月 Oct.	287	1,187,866	609,900	577,966	306,966,992
十一月 Nov.	287	1,180,427	605,533	574,894	299,107,551
十二月 Dec.	287	1,174,749	602,213	572,536	300,878,651
一〇七年 2018	287	1,171,211	600,005	571,206	295,100,933
一月 Jan.	287	1,171,211	600,005	571,206	295,100,933
較上月增減(%) VS. with Last Month	0.00	-0.30	-0.37	-0.23	-1.92
較上年同月增減(%) VS. with Last Year	0.00	-4.97	-5.77	-4.12	-7.09

資料來源：勞動部勞工保險局。
說明：(1)係指年(月)底數。

TABLE 17. FARMER HEALTH INSURANCE INSURED UNITS, PERSONS, AND PREMIUM INCOME

Unit : Units;Persons;NT.\$

計保險費 Premium Receivable				
政府補助 Government Subsidy				被保險人 From The Insured Persons
小計 Subtotal	中央政府 Central Government	直轄市政府 Municipality Government	縣(市)政府 Country (City) Government	
3,427,987,863	2,842,478,913	76,778,525	508,730,425	1,316,515,133
3,467,069,732	2,883,208,850	75,728,086	508,132,796	1,253,314,919
3,305,240,031	2,426,919,971	549,051,227	329,268,833	1,325,491,278
3,240,963,974	2,376,321,975	537,820,818	326,821,181	1,292,385,827
3,172,521,992	2,325,593,927	524,723,664	322,204,401	1,258,056,016
3,060,701,429	2,244,662,087	504,236,654	311,802,688	1,215,155,743
2,929,156,384	2,146,835,222	481,955,703	300,365,459	1,158,776,772
2,776,899,307	2,034,863,988	455,552,923	286,482,396	1,097,663,942
2,654,827,695	1,944,067,128	434,554,955	276,205,612	1,045,348,638
228,262,578	167,485,806	37,234,819	23,541,953	89,364,181
223,503,722	163,582,737	36,760,834	23,160,151	87,910,492
225,158,131	165,016,038	36,845,185	23,296,908	89,132,944
221,522,658	161,922,686	36,618,597	22,981,375	88,084,746
222,855,014	163,197,330	36,445,130	23,212,554	89,359,636
222,410,610	162,525,592	36,281,453	23,603,565	85,515,151
222,550,651	163,254,373	36,249,609	23,046,669	86,739,427
218,202,907	159,587,205	35,962,942	22,652,760	85,300,733
220,394,034	161,531,648	35,968,657	22,893,729	86,955,524
219,423,388	160,854,180	35,732,467	22,836,741	87,543,604
213,115,631	155,655,527	35,168,513	22,291,591	85,991,920
217,428,371	159,454,006	35,286,749	22,687,616	83,450,280
212,113,054	155,176,586	34,833,693	22,102,775	82,987,879
212,113,054	155,176,586	34,833,693	22,102,775	82,987,879
-2.44	-2.68	-1.28	-2.58	-0.55
-7.07	-7.35	-6.45	-6.11	-7.14

Source : Bureau of Labor Insurance, Ministry of Labor.
Note : (1) The data refers to End of Year(Month).

表18. 農民健康保險實計現金保險給付

單位：件；元

年(月)別 Year(Month)	合計 Total		生育給付 Maternity	
	件數 Cases	金額 Amount	件數 Cases	金額 Amount
	九十八年 2009	57,848	8,566,262,600	6,069
九十九年 2010	56,412	8,462,477,600	4,998	102,397,800
一〇〇年 2011	56,859	8,494,522,260	5,101	105,233,400
一〇一年 2012	56,234	8,709,562,400	5,314	109,384,800
一〇二年 2013	52,457	8,181,936,800	4,347	89,698,800
一〇三年 2014	52,379	8,228,676,600	3,853	78,764,400
一〇四年 2015	49,058	7,667,850,000	3,682	75,592,200
一〇五年 2016	47,194	7,496,510,400	3,046	62,087,400
一〇六年 2017	46,386	7,442,168,200	2,781	56,916,000
一月 Jan.	3,417	539,658,200	222	4,508,400
二月 Feb.	3,647	572,254,000	239	4,936,800
三月 Mar.	4,807	761,688,400	324	6,589,200
四月 Apr.	3,699	590,580,000	230	4,641,000
五月 May	3,938	632,216,400	227	4,702,200
六月 June	4,036	650,862,000	224	4,610,400
七月 July	3,968	644,789,600	219	4,559,400
八月 Aug.	4,284	687,874,400	244	5,008,200
九月 Sept.	3,672	603,272,200	199	3,988,200
十月 Oct.	3,505	554,308,800	232	4,732,800
十一月 Nov.	3,850	628,755,200	233	4,804,200
十二月 Dec.	3,563	575,909,000	188	3,835,200
一〇七年 2018	4,209	672,251,400	253	5,140,800
一月 Jan.	4,209	672,251,400	253	5,140,800
較上月增減(%) VS. with Last Month	18.13	16.73	34.57	34.04
較上年同月增減(%) VS. with Last Year	23.18	24.57	13.96	14.03

資料來源：勞動部勞工保險局。

TABLE 18. FARMER HEALTH INSURANCE CASH BENEFITS

Unit : Cases;NT.\$

身心障礙給付 Disability		喪葬津貼 Funeral and Interment	
件數 Cases	金額 Amount	件數 Cases	金額 Amount
22,226	3,920,519,600	29,553	4,521,609,000
21,507	3,784,308,800	29,907	4,575,771,000
20,867	3,662,965,860	30,891	4,726,323,000
20,166	3,894,815,600	30,754	4,705,362,000
17,654	3,432,470,000	30,456	4,659,768,000
16,771	3,291,397,200	31,755	4,858,515,000
14,507	2,869,300,800	30,869	4,722,957,000
12,773	2,634,048,000	31,375	4,800,375,000
12,595	2,640,722,200	31,010	4,744,530,000
917	186,615,800	2,278	348,534,000
820	171,353,200	2,588	395,964,000
1,250	260,450,200	3,233	494,649,000
943	199,461,000	2,526	386,478,000
1,098	227,725,200	2,613	399,789,000
1,203	247,074,600	2,609	399,177,000
1,110	236,463,200	2,639	403,767,000
1,182	245,592,200	2,858	437,274,000
1,051	228,718,000	2,422	370,566,000
953	194,616,000	2,320	354,960,000
1,061	232,883,000	2,556	391,068,000
1,007	209,769,800	2,368	362,304,000
1,078	226,776,600	2,878	440,334,000
1,078	226,776,600	2,878	440,334,000
7.05	8.11	21.54	21.54
17.56	21.52	26.34	26.34

Source : Bureau of Labor Insurance, Ministry of Labor.

表19. 辦理土地登記及標示變更登記－按月別分

TABLE 19. REGISTRATION OF LAND AND REGISTRATION OF CHANGE IN LAND DESCRIPTIONS - BY MONTH

年 (月) 別 Year (Month)	土地登記 Registration of Land		土地標示變更登記 Registration of Change in Land Descriptions	
	總筆數 Total Plots	總面積 (平方公尺) Total Area (m ²)	合計 Total	
			筆數 Plots	面積 (平方公尺) Area (m ²)
九十八年 2009	3,353,043	4,616,223,042	513,010	1,403,008,915
九十九年 2010	3,653,421	3,274,250,946	623,171	1,392,972,952
一〇〇年 2011	3,911,370	3,116,677,020	548,642	1,218,335,671
一〇一年 2012	3,409,701	2,896,622,924	512,978	1,394,922,345
一〇二年 2013	3,683,210	2,815,667,898	511,250	1,134,975,544
一〇三年 2014	3,563,292	2,932,275,217	502,127	1,188,214,102
一〇四年 2015	3,417,353	3,045,401,360	480,367	1,193,077,546
一〇五年 2016	3,020,071	2,203,974,401	431,646	658,454,313
一〇六年 2017	3,126,829	2,474,147,855	431,428	985,471,280
一月 Jan.	233,639	240,647,210	20,491	119,071,473
二月 Feb.	187,690	131,438,102	18,582	35,474,384
三月 Mar.	266,145	187,412,887	23,458	41,778,034
四月 Apr.	213,683	137,981,461	16,951	36,771,764
五月 May	252,613	159,328,034	19,214	34,613,779
六月 June	284,871	190,406,441	24,032	45,888,375
七月 July	261,516	263,991,934	35,826	129,951,720
八月 Aug.	275,479	241,936,572	30,399	115,761,950
九月 Sept.	248,305	175,048,894	19,096	42,742,398
十月 Oct.	298,714	250,368,098	98,952	142,553,549
十一月 Nov.	340,799	303,529,185	101,536	180,421,539
十二月 Dec.	263,375	192,059,038	22,891	60,442,315
一〇七年 2018	335,057	208,625,625	21,051	52,071,677
一月 Jan.	335,057	208,625,625	21,051	52,071,677
較上月增減(%) VS. with Last Month	27.22	8.63	-8.04	-13.85
較上年同月增減(%) VS. with Last Year	43.41	-13.31	2.73	-56.27

資料來源：直轄市、縣(市)政府。

說明：1. 土地登記係指土地標示變更、所有權第一次、移轉及他項權利等各項登記之總計。
2. 筆數：依各實際辦理之土地筆數計算，土地以地號為基本計算單位，即1地號為1筆。
3. 自106年1月1日起正式廢除地目等則制度，並停止辦理地目變更登記。

Registration of Change in Land Descriptions				
分割 Subdivision		合併 Combination		重測、重劃
筆數 Plots	面積 (平方公尺) Area (m ²)	筆數 Plots	面積 (平方公尺) Area (m ²)	筆數 Plots
189,312	284,851,163	25,489	47,669,305	200,695
220,945	394,488,032	29,318	76,582,272	225,833
210,329	314,112,819	26,852	86,513,272	206,322
195,304	279,059,146	20,424	45,719,099	215,214
201,271	267,769,706	20,462	45,749,275	192,869
187,041	249,551,200	21,449	57,684,899	199,755
173,987	290,967,812	18,308	43,442,057	185,562
159,076	260,126,250	15,186	39,502,162	187,661
163,545	270,230,057	15,082	39,331,537	191,717
11,953	20,946,506	1,155	2,712,375	2,112
12,696	19,727,023	1,008	2,571,965	247
15,659	24,514,948	1,484	3,460,790	624
12,457	23,164,785	1,094	2,604,361	305
13,897	18,264,953	1,268	2,931,346	165
15,693	24,939,512	1,404	3,433,204	451
12,067	18,451,765	1,252	2,925,804	13,501
15,070	24,854,195	1,416	2,781,253	8,243
13,928	26,114,976	1,190	3,566,808	135
12,488	18,426,070	1,123	2,041,735	80,543
14,169	23,095,130	1,410	3,680,398	81,298
13,468	27,730,194	1,278	6,621,499	4,093
13,065	22,612,702	1,425	3,428,276	772
13,065	22,612,702	1,425	3,428,276	772
-2.99	-18.45	11.50	-48.23	-81.14
9.30	7.95	23.38	26.39	-63.45

Source : County and City Government.

Note : 1.Registration of Land contains Change in Land Descriptions, Initial Registration, Ownership Transfer, Other Rights.
2.Plots refer to each land number as a unit.
3.The item, "Changes in Land Category", has been officially abolished since January 1st, 2017 and the government has stopped handling it.

表19. 辦理土地登記及標示變更登記－按月別分(續)

年 (月) 別 Year (Month)	土地標示變更登記			
	Resurvey /Readjust	減 失 Reduction	地目變更 Change	
	面積 (平方公尺) Area (m ²)	筆 數 Plots	面 積 (平方公尺) Area (m ²)	筆 數 Plots
九十八年 2009	289,446,929	47	144,905	12,606
九十九年 2010	233,482,922	26	93,229	67,126
一〇〇年 2011	272,832,331	47	351,886	40,578
一〇一年 2012	282,200,136	20	70,344	18,167
一〇二年 2013	276,561,820	10	46,707	17,919
一〇三年 2014	261,793,987	49	29,189	16,822
一〇四年 2015	247,531,003	40	19,320	18,377
一〇五年 2016	247,704,811	14	9,136	11,609
一〇六年 2017	263,594,809	3	1,000	191
一 月 Jan.	864,945	—	—	148
二 月 Feb.	174,726	—	—	11
三 月 Mar.	932,605	—	—	12
四 月 Apr.	543,096	—	—	20
五 月 May	198,764	—	—	—
六 月 June	493,727	—	—	—
七 月 July	7,496,833	—	—	—
八 月 Aug.	5,744,540	2	450	—
九 月 Sept.	474,965	1	550	—
十 月 Oct.	110,931,992	—	—	—
十一月 Nov.	130,959,200	—	—	—
十二月 Dec.	4,779,415	—	—	—
一〇七年 2018	939,523	—	—	—
一 月 Jan.	939,523	—	—	—
較上月增減(%) VS. with Last Month	-80.34	—	—	—
較上年同月增減(%) VS. with Last Year	8.62	—	—	-100.00

TABLE 19. REGISTRATION OF LAND AND REGISTRATION OF CHANGE IN LAND DESCRIPTIONS - BY MONTH (CONT.)

in Land Category	Registration of Change in Land Descriptions			
	使用編定 Designation	其 他 Others		
	面積 (平方公尺) Area (m ²)	筆 數 Plots	面 積 (平方公尺) Area (m ²)	筆 數 Plots
9,161,724	47,617	743,061,226	37,244	28,673,663
38,689,349	49,927	617,414,728	29,996	32,222,420
19,303,872	49,063	510,300,591	15,451	14,920,898
9,492,508	40,293	744,320,914	23,556	34,060,197
6,945,882	47,482	502,575,273	31,237	35,326,879
6,839,785	50,911	575,776,357	26,100	36,538,684
17,405,426	55,105	563,110,333	28,988	30,601,594
5,904,234	37,536	83,547,941	20,564	21,659,780
88,573	42,626	392,618,585	18,264	19,606,718
64,013	3,323	91,774,605	1,800	2,709,029
9,610	2,646	12,060,903	1,974	930,156
7,882	3,477	9,863,782	2,202	2,998,027
7,068	2,407	9,793,325	668	659,129
—	2,568	9,333,261	1,316	3,885,454
—	4,689	15,704,358	1,795	1,317,575
—	6,176	99,201,490	2,830	1,875,829
—	4,593	81,608,277	1,075	773,235
—	2,863	11,105,279	979	1,479,821
—	3,604	10,522,365	1,194	631,387
—	3,098	20,924,868	1,561	1,761,943
—	3,182	20,726,073	870	585,133
—	4,606	24,191,871	1,183	899,306
—	4,606	24,191,871	1,183	899,306
—	44.75	16.72	35.98	53.69
-100.00	38.61	-73.64	-34.28	-66.80

表20. 辦理土地登記及標示變更登記—按區域別分

TABLE 20. REGISTRATION OF LAND AND REGISTRATION OF CHANGE IN LAND DESCRIPTIONS - BY LOCALITY

區域別 Locality	土地登記 Registration of Land		土地標示變更登記 Registration of Change in Land Descriptions	
	總筆數 Total Plots	總面積 (平方公尺) Total Area (m ²)	合計 Total	
			筆數 Plots	面積 (平方公尺) Area (m ²)
一〇七年一月 Jan., 2018	335,057	208,625,625	21,051	52,071,677
新北市 New Taipei City	49,577	16,073,460	1,213	1,374,182
臺北市 Taipei City	27,504	3,376,029	317	804,906
桃園市 Taoyuan City	29,385	17,536,656	1,143	1,560,180
臺中市 Taichung City	38,469	11,028,520	1,911	1,295,459
臺南市 Tainan City	35,004	14,543,409	2,187	1,790,681
高雄市 Kaohsiung City	37,976	11,226,273	1,659	1,741,810
臺灣省 Taiwan Prov.	115,731	134,176,637	12,426	43,331,212
宜蘭縣 Yilan C.	6,639	4,852,791	436	460,775
新竹縣 Hsinchu C.	18,170	12,824,831	1,062	1,592,675
苗栗縣 Miaoli C.	12,169	36,198,304	2,163	19,329,723
彰化縣 Changhua C.	16,517	14,076,700	1,648	4,622,273
南投縣 Nantou C.	7,227	9,928,792	757	1,807,311
雲林縣 Yunlin C.	9,440	8,632,098	846	593,808
嘉義縣 Chiayi C.	7,396	9,512,062	570	861,797
屏東縣 Pingtung C.	13,075	20,486,723	1,761	8,257,447
臺東縣 Taitung C.	3,066	6,772,983	510	2,044,299
花蓮縣 Hualien C.	5,170	6,859,618	1,310	2,160,902
澎湖縣 Penghu C.	1,575	543,675	174	99,838
基隆市 Keelung City	6,022	1,821,926	671	1,130,693
新竹市 Hsinchu City	5,849	1,090,926	370	332,819
嘉義市 Chiayi City	3,416	575,207	148	36,852
福建省 Fuchien Prov.	1,411	664,643	195	173,247
金門縣 Kinmen C.	1,233	582,223	128	134,942
連江縣 Lienchiang C.	178	82,419	67	38,305

資料來源：直轄市、縣(市)政府。
 說明：1. 土地登記係指土地標示變更、所有權第一次、移轉及他項權利之總計。
 2. 筆數：依各實際辦理之土地筆數計算，土地以地號為基本計算單位，即1地號為1筆。
 3. 自106年1月1日起正式廢除地目等則制度，並停止辦理地目變更登記。

Registration of Change in Land Descriptions				
分割 Subdivision		合併 Combination		重測、重劃
筆數 Plots	面積 (平方公尺) Area (m ²)	筆數 Plots	面積 (平方公尺) Area (m ²)	筆數 Plots
13,065	22,612,702	1,425	3,428,276	772
896	1,145,576	36	86,997	—
239	784,345	18	7,698	—
708	1,141,798	82	133,843	4
1,481	913,446	136	168,706	43
1,801	1,078,840	181	476,299	31
1,326	1,242,354	134	279,151	8
6,433	16,137,554	828	2,271,665	686
356	284,739	45	95,672	1
727	714,801	138	522,925	—
674	1,367,720	82	236,480	2
909	3,663,569	116	194,017	35
588	1,394,837	67	145,551	7
698	370,148	83	109,659	1
300	599,701	56	101,908	—
875	5,014,072	137	344,871	8
408	1,796,734	32	68,379	—
416	628,661	30	75,384	—
120	82,858	10	7,681	—
41	38,237	2	342,827	628
200	162,826	16	15,067	—
121	18,651	14	11,244	4
181	168,789	10	3,917	—
119	132,584	7	2,100	—
62	36,205	3	1,817	—

Source : County and City Government.
 Note : 1.Registration of Land contains Change in Descriptions, Initial Registration, Ownership Transfer, Other Rights.
 2.Plots refer to each land number as a unit.
 3.The item, "Changes in Land Category", has been officially abolished since January 1st, 2017 and the government has stopped handling it.

表20. 辦理土地登記及標示變更登記－按區域別分(續)

區 域 別 Locality	土地標示變更登記			
	Resurvey /Readjust	減 失	Reduction	地目變更 Change
	面積 (平方公尺) Area (m ²)	筆 數 Plots	面 積 (平方公尺) Area (m ²)	筆 數 Plots
一〇七年一月 Jan., 2018	939,523	—	—	—
新 北 市 New Taipei City	—	—	—	—
臺 北 市 Taipei City	—	—	—	—
桃 園 市 Taoyuan City	1,599	—	—	—
臺 中 市 Taichung City	14,687	—	—	—
臺 南 市 Tainan City	11,475	—	—	—
高 雄 市 Kaohsiung City	5,114	—	—	—
臺 灣 省 Taiwan Prov.	906,647	—	—	—
宜蘭縣 Yilan C.	62	—	—	—
新竹縣 Hsinchu C.	—	—	—	—
苗栗縣 Miaoli C.	804	—	—	—
彰化縣 Changhua C.	113,520	—	—	—
南投縣 Nantou C.	12,799	—	—	—
雲林縣 Yunlin C.	2,922	—	—	—
嘉義縣 Chiayi C.	—	—	—	—
屏東縣 Pingtung C.	20,541	—	—	—
臺東縣 Taitung C.	—	—	—	—
花蓮縣 Hualien C.	—	—	—	—
澎湖縣 Penghu C.	—	—	—	—
基隆市 Keelung City	749,629	—	—	—
新竹市 Hsinchu City	—	—	—	—
嘉義市 Chiayi City	6,370	—	—	—
福 建 省 Fuchien Prov.	—	—	—	—
金門縣 Kinmen C.	—	—	—	—
連江縣 Lienchiang C.	—	—	—	—

TABLE 20. REGISTRATION OF LAND AND REGISTRATION OF CHANGE IN LAND DESCRIPTIONS - BY LOCALITY (CONT.)

in Land Category	Registration of Change in Land Descriptions			
	使用編定	Designation	其 他	Others
	面積 (平方公尺) Area (m ²)	筆 數 Plots	面 積 (平方公尺) Area (m ²)	筆 數 Plots
—	4,606	24,191,871	1,183	899,306
—	230	105,740	51	35,869
—	—	—	60	12,863
—	295	243,547	54	39,392
—	146	149,780	105	48,840
—	59	152,229	115	71,838
—	111	158,646	80	56,545
—	3,765	23,381,928	714	633,419
—	24	66,923	10	13,379
—	111	317,162	86	37,787
—	1,382	17,710,628	23	14,092
—	344	386,403	244	264,763
—	47	153,303	48	100,821
—	28	69,057	36	42,022
—	125	119,089	89	41,099
—	576	2,760,485	165	117,478
—	68	179,011	2	176
—	862	1,455,643	2	1,215
—	44	9,299	—	—
—	—	—	—	—
—	154	154,926	—	—
—	—	—	9	586
—	—	—	4	541
—	—	—	2	258
—	—	—	2	283

表21. 辦理土地所有權登記—按月別分

年 (月) 別 Year (Month)	所有權第一次登記 Initial Registration		移 轉 Total	
	筆數 Plots	面積 (平方公尺) Area (m ²)	筆數 Plots	面積 (平方公尺) Area (m ²)
九十八年 2009	23,786	1,601,738,091	1,240,974	801,056,965
九十九年 2010	17,538	242,974,888	1,370,463	845,151,001
一〇〇年 2011	12,950	19,211,676	1,791,878	1,151,701,871
一〇一年 2012	12,446	11,592,337	1,325,426	800,524,578
一〇二年 2013	9,687	19,531,456	1,434,988	898,610,887
一〇三年 2014	11,872	15,895,477	1,364,589	914,237,552
一〇四年 2015	13,413	26,355,352	1,392,421	927,235,270
一〇五年 2016	13,131	83,926,993	1,129,131	776,714,130
一〇六年 2017	10,913	26,531,095	1,180,807	810,160,573
一月 Jan.	281	1,602,927	96,971	62,912,166
二月 Feb.	82	260,726	77,933	60,107,285
三月 Mar.	206	4,088,709	107,759	81,352,339
四月 Apr.	94	368,793	86,579	58,086,752
五月 May	153	418,808	102,971	69,337,978
六月 June	86	337,419	115,229	81,112,792
七月 July	118	197,083	97,621	71,013,391
八月 Aug.	190	1,987,956	108,130	71,022,423
九月 Sept.	221	557,008	98,132	64,328,897
十月 Oct.	3,442	2,754,004	85,135	59,853,619
十一月 Nov.	4,201	4,250,499	101,643	67,487,650
十二月 Dec.	1,839	9,707,164	102,704	63,545,281
一〇七年 2018	630	3,269,148	120,038	83,581,819
一月 Jan.	630	3,269,148	120,038	83,581,819
較上月增減(%) VS. with Last Month	-65.74	-66.32	16.88	31.53
較上年同月增減(%) VS. with Last Year	124.20	103.95	23.79	32.85

資料來源：直轄市、縣(市)政府。
 說明：1. 贈與含夫妻贈與。
 2. 100年1月「其他」因縣市合併或升格直轄市辦理接管業務致筆數及面積大幅增加。

TABLE 21. REGISTRATION OF LAND OWNERSHIP - BY MONTH

登 記 Registration of Ownership Transfer					
買 賣 Transaction			拍 賣 Auction		
筆數 Plots	面積 (平方公尺) Area (m ²)	總價額(按公 告現值計)(元) Amount(Announced Current Values)(NT.\$)	筆數 Plots	面積 (平方公尺) Area (m ²)	總價額(按公 告現值計)(元) Amount(Announced Current Values)(NT.\$)
631,432	312,821,149	1,580,529,910,144	50,734	28,503,039	84,596,739,452
736,040	343,950,589	2,106,571,433,296	47,566	35,637,818	91,034,491,800
696,687	312,179,334	2,305,160,801,787	39,676	31,154,445	84,882,430,726
650,725	318,925,880	1,573,666,928,459	30,730	19,955,266	54,686,900,791
738,870	394,923,795	1,659,753,165,983	30,985	22,334,432	57,824,972,244
648,977	391,303,421	1,536,779,828,638	29,498	23,933,487	51,970,260,818
568,109	314,321,677	1,494,582,938,879	36,645	15,646,772	47,053,762,723
445,568	254,593,520	1,080,318,310,237	20,322	20,403,797	44,773,124,107
495,557	270,240,225	1,260,797,491,683	19,092	11,913,899	43,530,811,803
38,577	21,098,882	108,664,590,061	1,334	789,174	2,765,427,199
30,917	17,893,388	73,320,092,682	1,321	960,597	2,736,590,402
42,879	27,105,833	108,927,537,633	1,695	1,053,113	3,236,191,382
35,548	18,543,215	91,017,932,464	1,420	846,664	4,268,950,473
43,938	25,772,578	106,484,655,173	1,779	1,216,333	3,929,047,739
48,968	28,739,392	117,651,935,484	2,150	1,469,841	4,522,004,742
41,960	22,946,299	96,836,374,538	1,556	928,689	3,675,471,061
45,140	23,582,990	110,755,260,925	1,727	830,592	3,001,799,324
41,910	22,010,433	111,323,123,587	1,473	765,329	4,874,251,440
37,085	19,862,155	101,704,146,297	1,249	678,823	3,102,692,239
42,451	19,688,871	106,680,403,364	1,704	1,377,271	4,165,805,586
46,184	22,996,189	127,431,439,476	1,684	997,472	3,252,580,217
49,433	25,946,865	137,413,815,787	1,671	869,631	3,468,563,410
49,433	25,946,865	137,413,815,787	1,671	869,631	3,468,563,410
7.03	12.83	7.83	-0.77	-12.82	6.64
28.14	22.98	26.46	25.26	10.20	25.43

Source : County and City Government.
 Note : 1. Gift include Gift from Spouse.
 2. The taking over affairs increased substantially for some cities or counties merged or elevated to municipalities resulted in a mass increase of "Others" in Jan., 2011.

表21. 辦理土地所有權登記—按月別分(續)

年 (月) 別 Year (Month)	移 轉 登 記			
	繼 承 Inheritance		贈 與 Gift	
	筆 數 Plots	面 積 (平方公尺) Area (m ²)	筆 數 Plots	面 積 (平方公尺) Area (m ²)
九十八年 2009	284,996	169,439,455	150,379	129,851,804
九十九年 2010	298,581	184,917,988	155,411	122,431,399
一〇〇年 2011	317,002	240,222,079	166,103	125,337,420
一〇一年 2012	329,776	202,912,404	191,911	143,970,124
一〇二年 2013	338,843	220,956,659	207,469	140,543,126
一〇三年 2014	347,502	235,410,481	209,551	141,901,482
一〇四年 2015	357,332	259,174,581	210,066	136,958,203
一〇五年 2016	371,150	258,889,697	174,326	128,411,035
一〇六年 2017	372,354	286,571,207	175,914	126,424,941
一 月 Jan.	26,994	19,045,295	19,524	13,071,897
二 月 Feb.	23,293	22,570,333	14,030	9,318,954
三 月 Mar.	36,408	30,805,994	16,912	12,039,173
四 月 Apr.	29,279	20,195,744	12,741	10,757,569
五 月 May	32,619	22,621,641	14,895	11,244,193
六 月 June	36,211	27,819,581	15,727	11,538,815
七 月 July	31,230	27,023,241	13,664	9,996,847
八 月 Aug.	36,193	28,153,574	14,750	10,247,463
九 月 Sept.	31,159	20,780,039	12,494	9,968,763
十 月 Oct.	27,003	21,112,094	11,417	7,978,243
十一月 Nov.	32,472	24,621,044	14,169	10,333,671
十二月 Dec.	29,493	21,822,626	15,591	9,929,353
一〇七年 2018	34,401	32,436,040	22,803	14,310,709
一 月 Jan.	34,401	32,436,040	22,803	14,310,709
較上月增減(%) VS. with Last Month	16.64	48.63	46.26	44.13
較上年同月增減(%) VS. with Last Year	27.44	70.31	16.79	9.48

TABLE 21. REGISTRATION OF LAND OWNERSHIP - BY MONTH (CONT.)

Registration of Ownership Transfer			
徵 收 Expropriation		其 他 Others	
筆 數 Plots	面 積 (平方公尺) Area (m ²)	筆 數 Plots	面 積 (平方公尺) Area (m ²)
18,777	9,758,171	104,656	150,683,347
18,184	14,057,386	114,681	144,155,821
19,491	12,413,031	552,919	430,395,562
11,444	5,847,302	110,840	108,913,603
8,821	5,482,117	110,000	114,370,759
8,287	3,498,866	120,774	118,189,815
4,844	5,861,261	215,425	195,272,776
5,574	2,170,345	112,191	112,245,736
4,760	2,500,877	113,130	112,509,424
888	437,557	9,654	8,469,361
536	144,227	7,836	9,219,786
420	140,247	9,445	10,207,978
188	90,021	7,403	7,653,538
162	36,873	9,578	8,446,361
179	51,593	11,994	11,493,571
309	84,730	8,902	10,033,585
197	55,867	10,123	8,151,937
409	640,501	10,687	10,163,832
208	74,715	8,173	10,147,589
906	630,377	9,941	10,836,417
358	114,169	9,394	7,685,470
1,124	491,778	10,606	9,526,796
1,124	491,778	10,606	9,526,796
213.97	330.74	12.90	23.96
26.58	12.39	9.86	12.49

表22. 辦理土地所有權登記—按區域別分

TABLE 22. REGISTRATION OF LAND OWNERSHIP - BY LOCALITY

區域別 Locality	所有權第一次登記 Initial Registration		移 轉 Total	
	筆數 Plots	面積 (平方公尺) Area (m ²)	筆數 Plots	面積 (平方公尺) Area (m ²)
一〇七年一月 Jan., 2018	630	3,269,148	120,038	83,581,819
新 北 市 New Taipei City	9	2,533	17,357	11,543,640
臺 北 市 Taipei City	—	—	7,965	1,770,761
桃 園 市 Taoyuan City	3	951	10,433	9,994,593
臺 中 市 Taichung City	159	52,723	12,248	5,023,282
臺 南 市 Tainan City	12	22,295	12,406	6,816,090
高 雄 市 Kaohsiung City	2	603	9,821	4,613,774
臺 灣 省 Taiwan Prov.	444	3,189,894	48,925	43,439,800
宜蘭縣 Yilan C.	—	—	2,891	2,428,409
新竹縣 Hsinchu C.	273	53,429	7,546	6,743,119
苗栗縣 Miaoli C.	8	4,233	5,164	5,104,911
彰化縣 Changhua C.	5	5,170	7,625	5,284,994
南投縣 Nantou C.	3	284,214	3,426	4,538,864
雲林縣 Yunlin C.	105	474,320	4,903	3,547,185
嘉義縣 Chiayi C.	32	2,312,499	3,850	3,374,226
屏東縣 Pingtung C.	16	47,461	5,057	6,143,687
臺東縣 Taitung C.	1	8,508	1,063	2,457,130
花蓮縣 Hualien C.	—	—	1,694	2,393,048
澎湖縣 Penghu C.	—	—	878	289,006
基隆市 Keelung City	1	60	1,740	502,541
新竹市 Hsinchu City	—	—	2,119	405,221
嘉義市 Chiayi City	—	—	969	227,459
福 建 省 Fuchien Prov.	1	149	883	379,878
金門縣 Kinmen C.	1	149	776	336,701
連江縣 Lienchiang C.	—	—	107	43,177

資料來源：直轄市、縣(市)政府。

登 記 Registration of Ownership			Transfer		
買 賣 Transaction			拍 賣 Auction		
筆數 Plots	面積 (平方公尺) Area (m ²)	總價額(按公 告現值計)(元) Amount(Announced Current Values)(NT.\$)	筆數 Plots	面積 (平方公尺) Area (m ²)	總價額(按公 告現值計)(元) Amount(Announced Current Values)(NT.\$)
49,433	25,946,865	137,413,815,787	1,671	869,631	3,468,563,410
7,523	5,782,174	22,626,218,833	183	83,431	485,321,777
3,175	244,995	23,078,553,356	107	6,785	1,159,845,648
4,781	2,022,682	12,637,637,920	151	21,210	211,668,896
6,374	1,892,471	24,952,300,258	113	31,027	359,035,667
4,644	2,373,826	9,909,564,599	207	116,064	202,240,095
4,666	1,577,967	9,843,721,453	166	47,412	268,297,375
18,096	11,970,988	34,103,637,812	739	562,742	780,203,590
1,010	431,111	2,889,915,431	14	37,891	33,950,285
3,746	2,187,543	6,297,884,803	55	43,925	33,319,225
1,579	1,408,981	2,013,985,096	59	18,469	61,777,961
2,522	1,007,477	3,914,148,156	204	103,997	231,365,491
1,264	1,700,521	2,315,710,271	63	86,352	51,317,593
1,577	1,156,432	5,974,210,693	95	72,279	82,543,162
1,132	1,115,902	1,800,710,888	78	28,881	58,106,502
1,646	1,602,259	2,660,635,556	84	117,679	83,309,604
363	357,187	455,023,174	5	28,920	5,717,340
640	440,182	1,393,137,420	18	17,773	13,168,695
182	67,495	320,245,302	6	806	4,342,746
952	210,665	763,188,107	12	329	9,877,318
949	176,913	2,186,522,049	21	2,678	61,717,124
534	108,318	1,118,320,865	25	2,762	49,690,543
174	81,762	262,181,556	5	959	1,950,362
167	81,127	261,429,764	5	959	1,950,362
7	635	751,791	—	—	—

Source : County and City Government.

表22. 辦理土地所有權登記—按區域別分(續)

區域別 Locality	移 轉 登 記			
	繼 承 Inheritance		贈 與 Gift	
	筆 數 Plots	面 積 (平方公尺) Area (m ²)	筆 數 Plots	面 積 (平方公尺) Area (m ²)
一〇七年一月 Jan., 2018	34,401	32,436,040	22,803	14,310,709
新 北 市 New Taipei City	4,604	3,859,748	3,546	1,071,432
臺 北 市 Taipei City	1,782	1,319,850	1,982	129,521
桃 園 市 Taoyuan City	2,781	6,085,095	1,731	603,717
臺 中 市 Taichung City	2,596	1,547,471	2,178	990,206
臺 南 市 Tainan City	4,067	2,366,702	2,367	1,336,777
高 雄 市 Kaohsiung City	2,456	1,479,519	1,889	883,078
臺 灣 省 Taiwan Prov.	15,709	15,622,964	8,877	9,209,824
宜蘭縣 Yilan C.	1,134	1,470,921	459	366,803
新竹縣 Hsinchu C.	2,065	1,693,421	1,083	1,487,895
苗栗縣 Miaoli C.	1,816	1,976,434	1,106	1,116,328
彰化縣 Changhua C.	2,470	2,228,997	1,378	1,091,272
南投縣 Nantou C.	1,020	1,257,866	703	1,006,094
雲林縣 Yunlin C.	1,832	1,116,140	950	892,313
嘉義縣 Chiayi C.	1,459	1,134,757	640	791,393
屏東縣 Pingtung C.	1,580	1,829,263	1,030	1,390,418
臺東縣 Taitung C.	307	1,365,162	269	426,112
花蓮縣 Hualien C.	492	1,118,918	367	510,346
澎湖縣 Penghu C.	477	147,994	88	19,213
基隆市 Keelung City	269	73,701	268	34,120
新竹市 Hsinchu City	612	143,487	343	31,399
嘉義市 Chiayi City	176	65,903	193	46,119
福 建 省 Fuchien Prov.	406	154,692	233	86,154
金門縣 Kinmen C.	360	145,014	207	82,467
連江縣 Lienchiang C.	46	9,679	26	3,686

TABLE 22. REGISTRATION OF LAND OWNERSHIP - BY LOCALITY (CONT.)

Registration of Ownership Transfer			
徵 收 Expropriation		其 他 Others	
筆 數 Plots	面 積 (平方公尺) Area (m ²)	筆 數 Plots	面 積 (平方公尺) Area (m ²)
1,124	491,778	10,606	9,526,796
70	25,957	1,431	720,898
28	5,669	891	63,940
102	37,398	887	1,224,492
158	55,637	829	506,471
81	75,981	1,040	546,740
15	13,008	629	612,789
670	278,128	4,834	5,795,155
—	—	274	121,683
21	1,177	576	1,329,156
14	4,947	590	579,752
168	48,701	883	804,550
52	8,341	324	479,690
91	42,330	358	267,692
147	92,101	394	211,192
154	74,143	563	1,129,924
6	2,207	113	277,542
3	2,738	174	303,092
—	—	125	53,498
—	—	239	183,726
—	—	194	50,744
14	1,445	27	2,913
—	—	65	56,311
—	—	37	27,134
—	—	28	29,177

表23. 辦理土地他項權利登記－按月別分

TABLE 23. REGISTRATION OF OTHER RIGHTS IN LAND - BY MONTH

年 (月) 別 Year (Month)	總 計 Grand Total		抵 合 計 Total			
	筆 數 Plots	面 積 (平方公尺) Area (m ²)	合 計 Total		設 定 Creation	
			筆 數 Plots	面 積 (平方公尺) Area (m ²)	筆 數 Plots	面 積 (平方公尺) Area (m ²)
九十八年 2009	1,575,273	810,419,071	1,540,195	681,507,580	711,953	216,914,557
九十九年 2010	1,642,249	793,152,105	1,610,516	719,440,606	731,272	244,399,218
一〇〇年 2011	1,557,900	727,427,802	1,530,785	667,324,516	703,325	220,938,895
一〇一年 2012	1,558,851	689,583,663	1,533,474	629,781,170	705,333	226,317,176
一〇二年 2013	1,727,285	762,550,012	1,691,121	673,472,574	801,126	248,269,446
一〇三年 2014	1,684,704	813,928,086	1,649,505	741,083,786	778,548	258,057,955
一〇四年 2015	1,531,152	898,733,192	1,496,223	810,364,177	717,309	335,326,090
一〇五年 2016	1,446,163	684,878,965	1,413,888	617,077,329	708,209	216,539,298
一〇六年 2017	1,503,681	651,984,907	1,469,061	565,652,449	769,413	205,537,539
一 月 Jan.	115,896	57,060,644	113,171	50,469,668	58,430	17,222,047
二 月 Feb.	91,093	35,595,707	88,808	30,543,875	44,919	11,900,908
三 月 Mar.	134,722	60,193,804	131,431	49,350,325	68,720	19,295,948
四 月 Apr.	110,059	42,754,152	107,515	36,869,340	56,742	14,324,961
五 月 May	130,275	54,957,469	127,095	46,268,262	66,725	17,257,883
六 月 June	145,524	63,067,854	142,248	54,722,559	76,098	20,454,970
七 月 July	127,951	62,829,741	125,204	56,523,237	65,095	17,132,822
八 月 Aug.	136,760	53,164,244	133,815	44,678,297	70,439	17,770,681
九 月 Sept.	130,856	67,420,590	127,763	59,478,688	67,280	20,908,785
十 月 Oct.	111,185	45,206,927	108,211	38,958,796	56,802	14,834,774
十一月 Nov.	133,419	51,369,497	130,312	44,039,600	68,731	16,235,515
十二月 Dec.	135,941	58,364,277	133,488	53,749,802	69,432	18,198,246
一〇七年 2018	193,338	69,702,981	190,357	64,865,064	73,453	19,210,069
一 月 Jan.	193,338	69,702,981	190,357	64,865,064	73,453	19,210,069
較上月增減(%) VS. with Last Month	42.22	19.43	42.60	20.68	5.79	5.56
較上年同月增減(%) VS. with Last Year	66.82	22.16	68.20	28.52	25.71	11.54

資料來源：直轄市、縣(市)政府。

移 轉 Transfer		押 權 Mortgage Rights				其他權利 Others	
筆 數 Plots	面 積 (平方公尺) Area (m ²)	變 更 Change		塗 銷 Cancellation		筆 數 Plots	面 積 (平方公尺) Area (m ²)
		筆 數 Plots	面 積 (平方公尺) Area (m ²)	筆 數 Plots	面 積 (平方公尺) Area (m ²)		
60,034	55,888,700	97,207	86,076,437	671,001	322,627,886	35,078	128,911,491
47,116	23,865,738	113,974	98,974,350	718,154	352,201,300	31,733	73,711,499
20,401	20,778,337	119,286	93,151,224	687,773	332,456,060	27,115	60,103,286
30,324	19,442,660	122,646	99,014,642	675,171	285,006,692	25,377	59,802,493
30,491	20,628,034	125,971	98,585,945	733,533	305,989,149	36,164	89,077,438
24,517	38,781,624	156,827	141,592,730	689,613	302,651,477	35,199	72,844,299
7,940	12,002,190	153,952	146,033,093	617,022	317,002,804	34,929	88,369,015
11,825	20,528,550	120,846	115,483,906	573,008	264,525,575	32,275	67,801,636
8,306	9,038,115	113,280	134,699,492	578,062	216,377,303	34,620	86,332,458
475	550,344	9,536	16,666,349	44,730	16,030,929	2,725	6,590,976
518	566,174	6,910	4,929,667	36,461	13,147,125	2,285	5,051,832
585	943,693	10,077	10,682,282	52,049	18,428,401	3,291	10,843,479
557	853,242	7,556	5,571,975	42,660	16,119,162	2,544	5,884,812
682	761,771	9,300	8,284,661	50,388	19,963,948	3,180	8,689,207
553	619,088	10,970	10,821,212	54,627	22,827,289	3,276	8,345,295
651	708,015	10,308	20,100,889	49,150	18,581,511	2,747	6,306,504
569	604,773	9,522	8,105,171	53,285	18,197,672	2,945	8,485,947
660	1,357,618	9,578	16,206,670	50,245	21,005,615	3,093	7,941,902
393	498,739	8,471	7,186,714	42,545	16,438,570	2,974	6,248,130
549	889,634	10,262	8,849,257	50,770	18,065,194	3,107	7,329,897
2,114	685,023	10,790	17,294,646	51,152	17,571,887	2,453	4,614,476
52,879	5,788,901	11,214	18,240,981	52,811	21,625,113	2,981	4,837,917
52,879	5,788,901	11,214	18,240,981	52,811	21,625,113	2,981	4,837,917
2401.37	745.07	3.93	5.47	3.24	23.07	21.52	4.84
11,032.42	951.87	17.60	9.45	18.07	34.90	9.39	-26.60

Source : County and City Government.

表24. 辦理土地他項權利登記—按區域別分

區域別 Locality	總計 Grand Total		抵			
			合計 Total		設定 Creation	
	筆數 Plots	面積 (平方公尺) Area (m ²)	筆數 Plots	面積 (平方公尺) Area (m ²)	筆數 Plots	面積 (平方公尺) Area (m ²)
一〇七年一月 Jan., 2018	193,338	69,702,981	190,357	64,865,064	73,453	19,210,069
新北市 New Taipei City	30,998	3,153,105	30,849	2,960,089	12,697	858,920
臺北市 Taipei City	19,222	800,362	19,176	778,506	6,945	263,702
桃園市 Taoyuan City	17,806	5,980,932	17,534	5,475,330	7,267	1,894,715
臺中市 Taichung City	24,151	4,657,055	23,760	4,455,530	9,900	1,675,049
臺南市 Tainan City	20,399	5,914,343	20,236	5,841,108	5,937	1,736,401
高雄市 Kaohsiung City	26,494	4,870,085	26,430	4,496,176	7,320	1,410,618
臺灣省 Taiwan Prov.	53,936	44,215,730	52,043	40,747,296	23,180	11,313,761
宜蘭縣 Yilan C.	3,312	1,963,608	3,266	1,933,601	1,627	715,025
新竹縣 Hsinchu C.	9,289	4,435,608	9,032	4,088,389	4,354	1,669,668
苗栗縣 Miaoli C.	4,834	11,759,437	4,719	11,645,206	2,134	927,567
彰化縣 Changhua C.	7,239	4,164,264	6,761	3,915,977	3,356	1,484,421
南投縣 Nantou C.	3,041	3,298,403	2,750	2,908,565	1,288	1,217,368
雲林縣 Yunlin C.	3,586	4,016,785	3,515	3,955,125	1,482	1,084,507
嘉義縣 Chiayi C.	2,944	2,963,540	2,912	2,920,740	1,370	1,209,063
屏東縣 Pingtung C.	6,241	6,038,128	6,019	5,140,082	1,892	1,418,750
臺東縣 Taitung C.	1,492	2,263,046	1,336	1,720,170	572	564,745
花蓮縣 Hualien C.	2,166	2,305,668	2,056	1,542,896	917	708,776
澎湖縣 Penghu C.	523	154,830	515	153,853	283	58,901
基隆市 Keelung City	3,610	188,632	3,559	188,275	1,806	44,635
新竹市 Hsinchu City	3,360	352,886	3,314	343,297	1,375	112,538
嘉義市 Chiayi City	2,299	310,896	2,289	291,118	724	97,798
福建省 Fuchien Prov.	332	111,368	329	111,030	207	56,903
金門縣 Kinmen C.	328	110,431	325	110,092	203	55,966
連江縣 Lienchiang C.	4	938	4	938	4	938

資料來源：直轄市、縣(市)政府。

TABLE 24. REGISTRATION OF OTHER RIGHTS IN LAND
- BY LOCALITY

移轉 Transfer		押 權 Mortgage Rights				其他權利 Others	
		變 更 Change		塗 銷 Cancellation			
筆數 Plots	面積 (平方公尺) Area (m ²)	筆數 Plots	面積 (平方公尺) Area (m ²)	筆數 Plots	面積 (平方公尺) Area (m ²)	筆數 Plots	面積 (平方公尺) Area (m ²)
52,879	5,788,901	11,214	18,240,981	52,811	21,625,113	2,981	4,837,917
8,207	605,666	1,156	742,023	8,789	753,480	149	193,016
6,217	196,202	838	96,226	5,176	222,376	46	21,856
4,368	388,828	897	979,176	5,002	2,212,611	272	505,603
5,918	813,822	1,395	658,308	6,547	1,308,351	391	201,525
8,791	836,920	746	653,485	4,762	2,614,303	163	73,235
12,500	1,204,526	1,169	502,691	5,441	1,378,342	64	373,909
6,878	1,742,937	4,994	14,601,018	16,991	13,089,580	1,893	3,468,435
83	175,294	383	461,361	1,173	581,921	46	30,007
1,602	591,358	626	648,755	2,450	1,178,607	257	347,218
238	28,141	1,067	9,732,714	1,280	956,784	115	114,230
167	165,502	868	646,558	2,370	1,619,496	478	248,287
76	51,534	228	269,101	1,158	1,370,563	291	389,838
89	98,182	401	1,006,500	1,543	1,765,935	71	61,659
411	79,966	83	222,625	1,048	1,409,086	32	42,799
1,976	325,146	612	924,402	1,539	2,471,784	222	898,046
176	62,433	106	282,369	482	810,624	156	542,876
7	558	245	227,497	887	606,066	110	762,772
41	11,979	26	7,797	165	75,177	8	977
304	9,755	123	94,839	1,326	39,046	51	357
884	61,787	104	45,759	951	123,213	46	9,589
824	81,302	122	30,740	619	81,278	10	19,778
—	—	19	8,055	103	46,071	3	339
—	—	19	8,055	103	46,071	3	339
—	—	—	—	—	—	—	—

Source : County and City Government.

表25. 辦理建物登記及標示變更登記－按月別分

年 (月) 別 Year (Month)	建物登記 Registration of Buildings		建物標示變更登記 Total	
	總棟數 Total Buildings	總面積 (平方公尺) Total Area (m ²)	棟數 Buildings	面積 (平方公尺) Area (m ²)
九十八年 2009	1,893,764	317,808,850	177,156	66,094,746
九十九年 2010	1,937,568	340,701,596	211,916	75,137,361
一〇〇年 2011	1,780,696	325,093,658	167,893	56,823,938
一〇一年 2012	1,808,165	358,436,633	209,605	71,959,999
一〇二年 2013	1,954,093	341,159,623	212,714	82,072,361
一〇三年 2014	1,870,568	330,074,342	176,427	65,256,860
一〇四年 2015	1,835,164	384,478,689	218,780	62,418,224
一〇五年 2016	1,700,399	310,046,909	168,271	64,433,310
一〇六年 2017	1,752,664	313,487,638	176,322	75,115,483
一月 Jan.	131,401	21,976,364	9,433	3,904,769
二月 Feb.	108,309	18,799,454	8,336	3,694,938
三月 Mar.	153,868	27,687,080	13,692	5,758,681
四月 Apr.	129,830	22,634,363	8,892	4,760,438
五月 May	142,740	25,829,679	9,902	5,389,021
六月 June	160,606	27,927,557	11,621	5,636,029
七月 July	147,276	27,409,963	16,767	7,222,321
八月 Aug.	159,532	26,742,476	12,234	5,466,867
九月 Sept.	141,847	26,860,628	9,412	6,042,721
十月 Oct.	149,808	28,914,636	31,318	11,022,882
十一月 Nov.	175,814	31,116,575	35,175	10,027,010
十二月 Dec.	151,633	27,588,862	9,540	6,189,805
一〇七年 2018	213,334	35,515,626	9,142	5,382,031
一月 Jan.	213,334	35,515,626	9,142	5,382,031
較上月增減(%) VS. with Last Month	40.69	28.73	-4.17	-13.05
較上年同月增減(%) VS. with Last Year	62.35	61.61	-3.08	37.83

資料來源：直轄市、縣(市)政府。
說明：1. 建物登記係指建物標示變更、所有權第一次、移轉及他項權利等各項登記之總計。
2. 棟數：依各實際辦理之建物棟數計算，建物以建號為基本計算單位，即1建號為1棟。

TABLE 25. REGISTRATION OF BUILDINGS AND REGISTRATION OF CHANGE IN BUILDING DESCRIPTIONS - BY MONTH

Registration of Change in Building Descriptions				
分割 Subdivision		合併 Combination		重測、重劃
棟數 Buildings	面積 (平方公尺) Area (m ²)	棟數 Buildings	面積 (平方公尺) Area (m ²)	棟數 Buildings
1,640	487,268	536	113,136	77,169
1,606	319,797	434	133,494	97,030
1,364	282,503	600	108,033	65,843
1,018	225,631	409	167,946	105,245
1,211	370,748	3,047	803,976	77,570
1,173	253,155	1,598	366,343	68,787
1,092	390,153	774	428,070	42,342
896	280,794	313	122,519	57,640
1,013	255,680	371	292,415	56,259
81	17,382	20	3,935	507
80	17,168	65	172,947	43
58	18,347	12	8,212	51
202	28,092	22	9,517	18
53	23,033	24	7,340	4
106	12,941	102	33,615	109
86	22,494	20	4,078	6,095
54	17,330	14	7,552	2,614
63	11,617	26	12,546	9
59	28,129	22	8,121	21,841
55	16,943	32	18,444	24,501
116	42,203	12	6,109	467
52	6,109	33	15,710	426
52	6,109	33	15,710	426
-55.17	-85.53	175.00	157.16	-8.78
-35.80	-64.85	65.00	299.21	-15.98

Source : County and City Government.
Note : 1.Registration of Buildings contains Change in Building Descriptions, Initial Registration, Ownership Transfer, Other Rights.
2.Buildings refer to each building number as a unit.

表25. 辦理建物登記及標示變更登記－按月別分(續)

年 (月) 別 Year(Month)	建物標示變更登記			
	Resurvey/Readjust	減 失 Reduction	門牌整編	
	面積 (平方公尺) Area (m ²)	棟 數 Buildings	面積 (平方公尺) Area (m ²)	棟 數 Buildings
九十八年 2009	12,487,056	7,734	2,318,179	31,460
九十九年 2010	15,223,596	10,355	3,254,282	31,854
一〇〇年 2011	11,464,495	8,705	3,184,554	30,533
一〇一年 2012	20,391,471	8,944	2,805,668	35,590
一〇二年 2013	17,418,951	9,774	3,052,579	63,459
一〇三年 2014	13,473,823	9,583	2,696,122	44,935
一〇四年 2015	9,493,364	8,068	2,382,517	28,393
一〇五年 2016	12,255,103	8,999	2,485,352	36,961
一〇六年 2017	12,590,017	7,831	2,683,418	25,614
一 月 Jan.	89,884	758	236,418	1,439
二 月 Feb.	12,095	447	142,462	2,638
三 月 Mar.	43,700	813	238,403	1,633
四 月 Apr.	3,190	583	392,068	1,311
五 月 May	433	559	189,125	1,825
六 月 June	10,487	696	217,563	2,884
七 月 July	1,540,610	636	135,216	2,930
八 月 Aug.	466,085	529	217,262	2,359
九 月 Sept.	1,958	586	220,545	2,215
十 月 Oct.	5,856,136	621	172,345	2,719
十一月 Nov.	4,432,171	859	209,373	1,913
十二月 Dec.	133,268	744	312,639	1,748
一〇七年 2018	214,134	553	153,219	1,626
一 月 Jan.	214,134	553	153,219	1,626
較上月增減(%) VS. with Last Month	60.68	-25.67	-50.99	-6.98
較上年同月增減(%) VS. with Last Year	138.23	-27.04	-35.19	13.00

TABLE 25. REGISTRATION OF BUILDINGS AND REGISTRATION OF CHANGE IN BUILDING DESCRIPTIONS - BY MONTH (CONT.)

Registration of Change in Building Descriptions				
Doorplate Reorganized	增修改建 Addition/Reconstruction	其 他 Others		
面積 (平方公尺) Area (m ²)	棟 數 Buildings	面積 (平方公尺) Area (m ²)	棟 數 Buildings	面積 (平方公尺) Area (m ²)
5,083,925	659	2,545,524	57,958	43,059,656
5,856,828	702	1,554,006	69,935	48,795,357
5,479,161	688	2,370,470	60,160	33,934,723
6,454,574	739	2,028,626	57,660	39,886,082
12,686,284	899	2,330,040	56,754	45,409,784
8,016,726	723	1,747,415	49,628	38,703,277
5,011,784	618	1,758,503	137,493	42,953,834
6,260,105	677	1,876,058	62,785	41,153,380
4,459,022	836	2,136,461	84,398	52,698,471
334,765	45	85,443	6,583	3,136,943
389,257	47	137,408	5,016	2,823,601
400,058	64	157,847	11,061	4,892,113
283,566	110	117,075	6,646	3,926,930
332,722	70	194,902	7,367	4,641,466
458,144	61	185,433	7,663	4,717,847
431,693	85	286,655	6,915	4,801,574
397,188	63	185,791	6,601	4,175,659
404,471	116	306,573	6,397	5,085,011
417,032	49	114,566	6,007	4,426,554
321,985	63	226,123	7,752	4,801,972
288,140	63	138,645	6,390	5,268,801
208,667	53	155,207	6,399	4,628,986
208,667	53	155,207	6,399	4,628,986
-27.58	-15.87	11.95	0.14	-12.14
-37.67	17.78	81.65	-2.80	47.56

表26. 辦理建物登記及標示變更登記—按區域別分(續)

TABLE 26. REGISTRATION OF BUILDINGS AND CHANGE IN BUILDING DESCRIPTIONS - BY LOCALITY (CONT.)

區域別 Locality	建物標示變更登記			
	Resurvey/Readjust	減失 Reduction	門牌整編	
	面積 (平方公尺) Area (m ²)	棟數 Buildings	面積 (平方公尺) Area (m ²)	棟數 Buildings
一〇七年一月 Jan., 2018	214,134	553	153,219	1,626
新北市 New Taipei City	176	74	14,463	195
臺北市 Taipei City	—	91	23,401	365
桃園市 Taoyuan City	—	44	27,386	185
臺中市 Taichung City	785	50	8,814	254
臺南市 Tainan City	—	71	16,004	107
高雄市 Kaohsiung City	—	34	11,236	54
臺灣省 Taiwan Prov.	213,173	188	51,777	465
宜蘭縣 Yilan C.	—	27	4,283	92
新竹縣 Hsinchu C.	635	3	615	94
苗栗縣 Miaoli C.	—	14	17,630	21
彰化縣 Changhua C.	1,374	24	4,001	47
南投縣 Nantou C.	—	26	5,320	29
雲林縣 Yunlin C.	—	7	3,281	10
嘉義縣 Chiayi C.	—	10	1,993	15
屏東縣 Pingtung C.	—	21	3,564	26
臺東縣 Taitung C.	—	26	5,758	14
花蓮縣 Hualien C.	—	6	1,184	13
澎湖縣 Penghu C.	—	4	1,253	3
基隆市 Keelung City	211,163	3	260	6
新竹市 Hsinchu City	—	9	1,326	37
嘉義市 Chiayi City	—	8	1,310	58
福建省 Fuchien Prov.	—	1	138	1
金門縣 Kinmen C.	—	1	138	1
連江縣 Lienchiang C.	—	—	—	—

Registration of Change in Building Descriptions				
Doorplate Reorganized	增修改建 Addition/Reconstruction	其他 Others		
面積 (平方公尺) Area (m ²)	棟數 Buildings	面積 (平方公尺) Area (m ²)	棟數 Buildings	面積 (平方公尺) Area (m ²)
208,667	53	155,207	6,399	4,628,986
23,352	1	9,173	1,526	2,521,842
24,514	2	7,360	242	551,478
32,405	4	7,580	1,583	164,390
29,923	12	66,266	607	159,390
13,589	5	34,353	409	133,936
5,758	7	1,432	1,042	568,595
78,852	22	29,043	990	529,354
20,333	1	174	30	9,466
13,864	4	9,998	399	375,655
3,796	1	852	148	48,449
7,857	3	4,812	59	12,774
3,951	1	301	14	3,113
1,478	4	9,956	28	18,467
1,961	1	210	29	25,419
6,397	—	—	51	9,137
1,529	—	—	5	504
1,443	5	1,259	15	2,779
160	—	—	10	1,737
415	—	—	101	8,439
4,626	2	1,481	50	7,121
11,041	—	—	51	6,294
274	—	—	—	—
274	—	—	—	—
—	—	—	—	—

表27. 辦理建物所有權登記—按月別分

TABLE 27. REGISTRATION OF BUILDINGS' OWNERSHIP - BY MONTH

年 (月) 別 Year (Month)	所有權第一次登記 Initial Registration		移 轉 合 計 Total	
	棟 數 Buildings	面 積 (平方公尺) Area (m ²)	棟 數 Buildings	面 積 (平方公尺) Area (m ²)
九十八年 2009	108,469	29,153,907	513,886	57,303,050
九十九年 2010	90,945	25,940,529	529,972	67,528,570
一〇〇年 2011	93,632	25,814,302	497,739	78,759,325
一〇一年 2012	102,385	30,272,662	454,908	55,959,632
一〇二年 2013	111,093	31,816,890	503,628	61,435,445
一〇三年 2014	115,865	33,530,364	457,911	57,899,079
一〇四年 2015	126,742	35,471,420	438,047	59,188,522
一〇五年 2016	122,307	32,642,592	378,661	47,306,906
一〇六年 2017	110,419	30,290,486	405,806	49,398,821
一 月 Jan.	7,692	2,092,431	32,949	4,202,541
二 月 Feb.	9,619	2,638,210	26,053	3,173,924
三 月 Mar.	10,565	2,861,453	35,682	4,545,009
四 月 Apr.	8,209	2,244,523	32,468	3,822,677
五 月 May	8,610	2,495,820	34,333	4,041,782
六 月 June	8,204	2,424,132	38,527	4,562,791
七 月 July	8,483	2,532,956	33,088	4,178,519
八 月 Aug.	10,425	2,418,599	37,677	4,409,485
九 月 Sept.	9,028	2,688,738	32,727	4,218,915
十 月 Oct.	9,334	2,527,463	29,645	3,435,822
十一月 Nov.	9,646	2,394,423	36,087	4,458,151
十二月 Dec.	10,604	2,971,739	36,570	4,349,205
一〇七年 2018	10,820	2,932,273	40,567	4,840,564
一 月 Jan.	10,820	2,932,273	40,567	4,840,564
較上月增減(%) VS. with Last Month	2.04	-1.33	10.93	11.30
較上年同月增減(%) VS. with Last Year	40.67	40.14	23.12	15.18

資料來源：直轄市、縣(市)政府。

說 明：1. 贈與含夫妻贈與。

2. 100年1月「其他」因縣市合併或升格直轄市辦理接管業務致筆數及面積大幅增加。

登 記 Registration of Ownership Transfer			
買 賣 Transaction		拍 賣 Auction	
棟 數 Buildings	面 積 (平方公尺) Area (m ²)	棟 數 Buildings	面 積 (平方公尺) Area (m ²)
388,298	40,482,955	28,713	3,909,106
406,689	45,248,134	22,178	3,976,586
361,704	40,927,781	14,422	2,426,919
328,874	38,150,375	9,547	1,592,206
371,892	42,554,197	8,093	1,483,598
320,598	37,385,942	5,922	982,035
292,550	35,482,762	4,669	744,617
245,396	27,709,046	4,630	928,111
266,086	29,102,064	4,899	1,035,893
20,475	2,350,981	347	123,675
16,402	1,789,284	305	34,908
22,838	2,525,834	497	76,352
19,842	2,160,271	435	139,968
23,024	2,471,934	388	56,883
26,529	2,775,045	453	52,742
22,231	2,376,714	421	136,522
23,383	2,492,609	403	75,034
22,306	2,604,034	400	169,938
19,653	2,129,279	328	43,622
24,272	2,622,934	445	68,863
25,131	2,803,147	477	57,385
26,567	2,913,410	426	64,949
26,567	2,913,410	426	64,949
5.71	3.93	-10.69	13.18
29.75	23.92	22.77	-47.48

Source : County and City Government.

Note : 1. Gift include Gift from Spouse.

2. The taking over affairs increased substantially for some cities or counties merged or elevated to municipalities resulted in a mass increase of "Others" in Jan., 2011.

表27. 辦理建物所有權登記—按月別分(續)

年 (月) 別 Year (Month)	移 轉 登 記		
	繼 承 Inheritance	贈 與	
	棟 數 Buildings	面 積 (平方公尺) Area (m ²)	棟 數 Buildings
九十八年 2009	36,579	4,313,528	33,256
九十九年 2010	39,006	4,777,030	35,561
一〇〇年 2011	41,198	4,989,266	39,655
一〇一年 2012	43,025	5,210,564	46,952
一〇二年 2013	44,143	5,500,893	51,683
一〇三年 2014	47,619	6,237,586	55,317
一〇四年 2015	49,950	6,488,640	55,531
一〇五年 2016	51,864	6,861,346	41,716
一〇六年 2017	53,521	7,400,541	42,994
一 月 Jan.	3,752	531,912	5,248
二 月 Feb.	3,607	485,140	3,491
三 月 Mar.	5,136	745,537	4,351
四 月 Apr.	4,293	579,503	3,147
五 月 May	4,545	606,344	3,451
六 月 June	4,988	698,710	3,609
七 月 July	4,485	639,023	3,168
八 月 Aug.	5,132	715,939	3,482
九 月 Sept.	4,575	631,934	2,948
十 月 Oct.	3,925	519,412	2,745
十一月 Nov.	4,612	615,955	3,391
十二月 Dec.	4,471	631,131	3,963
一〇七年 2018	4,582	636,890	6,008
一 月 Jan.	4,582	636,890	6,008
較上月增減(%) VS. with Last Month	2.48	0.91	51.60
較上年同月增減(%) VS. with Last Year	22.12	19.74	14.48

TABLE 27. REGISTRATION OF BUILDINGS' OWNERSHIP - BY MONTH(CONT.)

Registration of Ownership Transfer			
Gift	其 他 Others		
面 積 (平方公尺) Area (m ²)	棟 數 Buildings	面 積 (平方公尺) Area (m ²)	
3,720,376		27,040	4,877,085
4,118,483		26,538	9,408,337
4,433,036		40,760	25,982,323
5,160,797		26,510	5,845,690
5,860,261		27,817	6,036,496
6,086,637		28,455	7,206,879
6,239,814		35,347	10,232,688
4,886,747		35,055	6,921,656
5,049,066		38,306	6,811,258
656,110	3,127		539,863
425,502	2,248		439,092
538,615	2,860		658,671
387,143	4,751		555,792
398,256	2,925		508,365
414,390	2,948		621,905
365,172	2,783		661,088
394,175	5,277		731,727
330,269	2,498		482,740
298,193	2,994		445,316
397,580	3,367		752,820
443,661	2,528		413,881
696,398	2,984		528,917
696,398	2,984		528,917
56.97	18.04		27.79
6.14	-4.57		-2.03

表28. 辦理建物所有權登記—按區域別分

區域別 Locality	所有權第一次登記 Initial Registration		移 轉 合 計 Total	
	棟數 Buildings	面積 (平方公尺) Area (m ²)	棟數 Buildings	面積 (平方公尺) Area (m ²)
一〇七年一月 Jan., 2018	10,820	2,932,273	40,567	4,840,564
新 北 市 New Taipei City	1,744	320,639	7,809	713,926
臺 北 市 Taipei City	1,146	284,656	4,929	453,223
桃 園 市 Taoyuan City	975	303,322	4,090	510,977
臺 中 市 Taichung City	1,209	349,361	5,435	684,743
臺 南 市 Tainan City	931	243,978	2,862	393,230
高 雄 市 Kaohsiung City	1,091	227,971	4,430	528,194
臺 灣 省 Taiwan Prov.	3,659	1,191,580	10,911	1,546,538
宜蘭縣 Yilan C.	169	44,281	800	106,334
新竹縣 Hsinchu C.	1,592	297,805	2,749	308,133
苗栗縣 Miaoli C.	431	128,510	977	152,485
彰化縣 Changhua C.	420	183,319	1,165	196,175
南投縣 Nantou C.	136	53,662	457	80,673
雲林縣 Yunlin C.	283	177,193	561	133,609
嘉義縣 Chiayi C.	127	65,134	432	69,528
屏東縣 Pingtung C.	235	89,842	832	177,052
臺東縣 Taitung C.	35	10,268	233	33,609
花蓮縣 Hualien C.	58	18,996	450	59,491
澎湖縣 Penghu C.	32	65,345	93	11,488
基隆市 Keelung City	9	4,087	922	77,650
新竹市 Hsinchu City	93	41,092	817	85,829
嘉義市 Chiayi City	39	12,047	423	54,483
福 建 省 Fuchien Prov.	65	10,766	101	9,733
金門縣 Kinmen C.	63	10,308	101	9,733
連江縣 Lienchiang C.	2	458	—	—

資料來源：直轄市、縣(市)政府。

TABLE 28. REGISTRATION OF BUILDINGS' OWNERSHIP - BY LOCALITY

登 記 Registration of Ownership Transfer			
買 賣 Transaction		拍 賣 Auction	
棟數 Buildings	面積 (平方公尺) Area (m ²)	棟數 Buildings	面積 (平方公尺) Area (m ²)
26,567	2,913,410	426	64,949
4,916	427,176	78	8,005
2,343	223,377	38	4,060
2,942	292,112	62	5,795
4,042	438,750	35	4,168
1,986	245,485	29	3,049
3,107	348,547	65	7,699
7,158	932,070	119	32,172
504	64,688	10	840
1,913	199,940	11	791
583	99,375	16	2,579
743	118,556	9	3,224
258	40,937	9	768
344	89,257	9	1,188
282	44,195	9	1,126
478	65,768	16	15,487
127	15,776	2	168
317	39,483	2	340
39	5,786	2	248
714	57,735	5	606
567	56,508	10	1,232
289	34,065	9	3,576
73	5,894	—	—
73	5,894	—	—
—	—	—	—

Source : County and City Government.

表28. 辦理建物所有權登記—按區域別分(續)

區域別 Locality	移轉登記		
	繼承	Inheritance	贈與
	棟數 Buildings	面積 (平方公尺) Area (m ²)	棟數 Buildings
一〇七年一月 Jan., 2018	4,582	636,890	6,008
新北市 New Taipei City	873	101,989	1,239
臺北市 Taipei City	700	73,444	1,252
桃園市 Taoyuan City	331	49,867	489
臺中市 Taichung City	500	78,373	623
臺南市 Tainan City	363	50,228	371
高雄市 Kaohsiung City	512	79,077	605
臺灣省 Taiwan Prov.	1,287	201,680	1,418
宜蘭縣 Yilan C.	112	14,465	111
新竹縣 Hsinchu C.	152	31,069	179
苗栗縣 Miaoli C.	122	18,233	114
彰化縣 Changhua C.	152	25,576	226
南投縣 Nantou C.	69	11,954	105
雲林縣 Yunlin C.	85	14,655	88
嘉義縣 Chiayi C.	66	14,084	66
屏東縣 Pingtung C.	146	22,054	152
臺東縣 Taitung C.	46	8,912	46
花蓮縣 Hualien C.	54	8,500	65
澎湖縣 Penghu C.	29	2,478	23
基隆市 Keelung City	99	8,198	88
新竹市 Hsinchu City	88	12,620	99
嘉義市 Chiayi City	67	8,882	56
福建省 Fuchien Prov.	16	2,232	11
金門縣 Kinmen C.	16	2,232	11
連江縣 Lienchiang C.	—	—	—

TABLE 28. REGISTRATION OF BUILDINGS' OWNERSHIP - BY LOCALITY (CONT.)

Registration of Ownership Transfer		
Gift	其他 Others	
面積 (平方公尺) Area (m ²)	棟數 Buildings	面積 (平方公尺) Area (m ²)
696,398	2,984	528,917
113,454	703	63,301
100,999	596	51,342
57,960	266	105,243
88,883	235	74,570
49,614	113	44,854
75,004	141	17,868
208,938	929	171,678
16,306	63	10,036
22,810	494	53,522
19,093	142	13,204
36,340	35	12,479
24,494	16	2,520
13,906	35	14,604
8,960	9	1,163
24,212	40	49,531
5,863	12	2,889
8,696	12	2,472
2,976	—	—
7,647	16	3,463
9,789	53	5,680
7,845	2	115
1,546	1	60
1,546	1	60
—	—	—

表29. 辦理建物他項權利登記－按月別分

年 (月) 別 Year (Month)	總 計 Grand Total		抵			
			合 計 Total		設 定 Creation	
	棟 數 Buildings	面 積 (平方公尺) Area (m ²)	棟 數 Buildings	面 積 (平方公尺) Area (m ²)	棟 數 Buildings	面 積 (平方公尺) Area (m ²)
九十八年 2009	1,094,253	165,257,147	1,094,016	165,221,226	523,338	74,927,233
九十九年 2010	1,104,735	172,095,136	1,104,473	172,031,223	523,119	75,741,135
一〇〇年 2011	1,021,432	163,696,093	1,021,205	163,650,847	494,910	72,103,215
一〇一年 2012	1,041,267	200,244,340	1,041,132	200,226,266	494,603	114,514,970
一〇二年 2013	1,126,658	165,834,927	1,126,622	165,831,436	554,774	77,016,186
一〇三年 2014	1,120,365	173,388,039	1,120,361	173,387,816	538,952	76,860,981
一〇四年 2015	1,051,595	227,400,523	1,051,594	227,400,402	506,222	83,139,267
一〇五年 2016	1,031,160	165,664,101	1,031,159	165,664,074	514,834	77,509,581
一〇六年 2017	1,060,117	158,682,848	1,060,115	158,682,545	547,294	74,787,610
一 月 Jan.	81,327	11,776,624	81,327	11,776,624	41,778	5,400,570
二 月 Feb.	64,301	9,292,381	64,301	9,292,381	32,444	4,469,847
三 月 Mar.	93,929	14,521,938	93,927	14,521,635	48,859	6,974,790
四 月 Apr.	80,261	11,806,725	80,261	11,806,725	42,712	5,622,774
五 月 May	89,895	13,903,056	89,895	13,903,056	47,493	6,597,912
六 月 June	102,254	15,304,606	102,254	15,304,606	53,408	7,325,582
七 月 July	88,938	13,476,167	88,938	13,476,167	45,265	6,265,489
八 月 Aug.	99,196	14,447,525	99,196	14,447,525	49,951	6,895,293
九 月 Sept.	90,680	13,910,254	90,680	13,910,254	46,836	6,566,128
十 月 Oct.	79,511	11,928,469	79,511	11,928,469	41,156	5,568,514
十一月 Nov.	94,906	14,236,991	94,906	14,236,991	48,920	6,699,887
十二月 Dec.	94,919	14,078,113	94,919	14,078,113	48,472	6,400,823
一〇七年 2018	152,805	22,360,758	152,804	22,360,709	51,792	7,590,861
一 月 Jan.	152,805	22,360,758	152,804	22,360,709	51,792	7,590,861
較上月增減(%) VS. with Last Month	60.98	58.83	60.98	58.83	6.85	18.59
較上年同月增減(%) VS. with Last Year	87.89	89.87	87.89	89.87	23.97	40.56

資料來源：直轄市、縣(市)政府。

TABLE 29. REGISTRATION OF OTHER RIGHTS IN BUILDINGS
- BY MONTH

移 轉 Transfer	押 權 Mortgage Rights						其他權利 Others	
	移 轉 Transfer		變 更 Change		塗 銷 Cancellation			
	棟 數 Buildings	面 積 (平方公尺) Area (m ²)	棟 數 Buildings	面 積 (平方公尺) Area (m ²)	棟 數 Buildings	面 積 (平方公尺) Area (m ²)	棟 數 Buildings	面 積 (平方公尺) Area (m ²)
43,835	5,121,812	72,590	17,711,473	454,253	67,460,708	237	35,921	
40,379	5,151,441	66,211	18,388,416	474,764	72,750,230	262	63,913	
10,501	2,484,304	65,874	20,859,441	449,920	68,203,887	227	45,246	
26,811	3,258,012	81,636	20,855,033	438,082	61,598,251	135	18,074	
18,751	2,655,039	74,974	21,017,236	478,123	65,142,975	36	3,491	
9,458	1,734,006	127,611	31,445,226	444,340	63,347,603	4	223	
2,383	1,336,981	145,804	34,260,999	397,185	108,663,155	1	120	
3,026	806,745	129,045	27,274,381	384,254	60,073,368	1	27	
3,251	469,787	121,303	26,512,514	388,267	56,912,634	2	303	
91	20,211	9,293	1,792,670	30,165	4,563,174	—	—	
60	31,187	6,691	1,540,137	25,106	3,251,210	—	—	
70	14,247	10,256	2,062,673	34,742	5,469,924	2	303	
120	18,922	8,451	1,553,446	28,978	4,611,582	—	—	
110	20,120	8,907	2,411,119	33,385	4,873,905	—	—	
106	40,795	11,754	2,594,998	36,986	5,343,231	—	—	
220	26,092	9,939	2,430,529	33,514	4,754,057	—	—	
109	21,810	13,728	2,522,480	35,408	5,007,941	—	—	
239	29,578	10,396	2,334,868	33,209	4,979,680	—	—	
111	28,778	9,799	2,390,198	28,445	3,940,979	—	—	
80	14,364	11,824	2,361,633	34,082	5,161,107	—	—	
1,935	203,684	10,265	2,517,763	34,247	4,955,843	—	—	
55,061	6,779,127	10,273	2,236,017	35,678	5,754,704	1	49	
55,061	6,779,127	10,273	2,236,017	35,678	5,754,704	1	49	
2,745.53	3,228.27	0.08	-11.19	4.18	16.12	—	—	
60,406.59	33,442.48	10.55	24.73	18.28	26.11	—	—	

Source : County and City Government.

表30. 辦理建物他項權利登記－按區域別分

區域別 Locality	總計 Grand Total		抵			
			合計 Total		設定 Creation	
	棟數 Buildings	面積 (平方公尺) Area (m ²)	棟數 Buildings	面積 (平方公尺) Area (m ²)	棟數 Buildings	面積 (平方公尺) Area (m ²)
一〇七年一月 Jan., 2018	152,805	22,360,758	152,804	22,360,709	51,792	7,590,861
新 北 市 New Taipei City	30,293	2,925,619	30,293	2,925,619	10,923	971,656
臺 北 市 Taipei City	16,528	1,539,048	16,527	1,538,999	5,694	509,306
桃 園 市 Taoyuan City	17,937	3,305,815	17,937	3,305,815	5,776	1,174,026
臺 中 市 Taichung City	18,583	2,818,102	18,583	2,818,102	7,154	1,025,194
臺 南 市 Tainan City	14,594	2,893,198	14,594	2,893,198	3,541	757,944
高 雄 市 Kaohsiung City	25,402	3,265,608	25,402	3,265,608	5,627	843,988
臺 灣 省 Taiwan Prov.	29,297	5,593,548	29,297	5,593,548	12,974	2,297,214
宜蘭縣 Yilan C.	1,845	324,276	1,845	324,276	928	149,646
新竹縣 Hsinchu C.	7,335	1,244,280	7,335	1,244,280	3,412	492,239
苗栗縣 Miaoli C.	1,968	347,790	1,968	347,790	1,097	147,291
彰化縣 Changhua C.	2,971	826,947	2,971	826,947	1,533	360,071
南投縣 Nantou C.	1,107	253,800	1,107	253,800	528	114,486
雲林縣 Yunlin C.	1,370	479,562	1,370	479,562	615	200,447
嘉義縣 Chiayi C.	1,083	313,365	1,083	313,365	411	155,602
屏東縣 Pingtung C.	3,371	657,469	3,371	657,469	901	175,845
臺東縣 Taitung C.	582	102,481	582	102,481	254	45,333
花蓮縣 Hualien C.	1,195	232,420	1,195	232,420	549	93,517
澎湖縣 Penghu C.	137	82,491	137	82,491	79	68,774
基隆市 Keelung City	2,084	151,938	2,084	151,938	1,112	88,167
新竹市 Hsinchu City	2,655	332,829	2,655	332,829	1,102	113,548
嘉義市 Chiayi City	1,594	243,900	1,594	243,900	453	92,250
福 建 省 Fuchien Prov.	171	19,821	171	19,821	103	11,533
金門縣 Kinmen C.	170	19,695	170	19,695	102	11,407
連江縣 Lienchiang C.	1	126	1	126	1	126

資料來源：直轄市、縣(市)政府。

TABLE 30. REGISTRATION OF OTHER RIGHTS IN BUILDINGS
- BY LOCALITY

押 權 Mortgage Rights						其他權利 Others	
移 轉 Transfer	變 更 Change		塗 銷 Cancellation				
棟數 Buildings	面積 (平方公尺) Area (m ²)	棟數 Buildings	面積 (平方公尺) Area (m ²)	棟數 Buildings	面積 (平方公尺) Area (m ²)	棟數 Buildings	面積 (平方公尺) Area (m ²)
55,061	6,779,127	10,273	2,236,017	35,678	5,754,704	1	49
9,287	932,668	2,421	253,618	7,662	767,677	—	—
5,785	545,987	808	101,460	4,240	382,246	1	49
6,584	817,749	1,699	405,328	3,878	908,713	—	—
6,062	863,677	730	183,144	4,637	746,087	—	—
8,149	1,137,480	409	211,535	2,495	786,239	—	—
13,654	1,601,907	2,081	246,290	4,040	573,423	—	—
5,540	879,660	2,121	834,035	8,662	1,582,638	—	—
18	12,339	304	41,323	595	120,968	—	—
1,487	264,727	569	234,380	1,867	252,934	—	—
169	27,093	92	79,011	610	94,394	—	—
66	32,023	329	125,365	1,043	309,488	—	—
21	3,279	94	44,715	464	91,320	—	—
48	27,728	161	44,490	546	206,897	—	—
289	42,936	38	45,439	345	69,388	—	—
1,551	238,067	217	100,672	702	142,885	—	—
120	17,845	23	9,126	185	30,178	—	—
6	575	163	67,930	477	70,398	—	—
—	—	11	3,547	47	10,170	—	—
201	9,607	51	3,656	720	50,508	—	—
816	123,455	37	10,873	700	84,953	—	—
748	79,985	32	23,507	361	48,157	—	—
—	—	4	607	64	7,681	—	—
—	—	4	607	64	7,681	—	—
—	—	—	—	—	—	—	—

Source : County and City Government.

表31. 測量案件統計

TABLE 31. LAND SURVEY CASES

年 (月) 別 Year (Month)	合 計 Total			土地複丈 Land Revision Survey		
	件數 Cases	筆(棟)數 Plots / Buildings	面積 (平方公尺) Area (m ²)	件數 Cases	筆數 Plots	面積 (平方公尺) Area (m ²)
九十八年 2009	412,105	759,545	1,347,653,201	241,083	556,902	977,763,493
九十九年 2010	437,385	866,273	1,444,846,002	276,143	653,187	1,214,434,043
一〇〇年 2011	440,751	816,957	1,550,348,812	279,268	617,364	1,219,661,354
一〇一年 2012	466,899	833,449	1,372,226,803	286,072	588,617	1,128,215,666
一〇二年 2013	478,233	813,474	1,522,949,412	304,404	589,778	1,258,405,277
一〇三年 2014	466,020	822,049	1,658,561,688	292,401	580,304	1,287,099,905
一〇四年 2015	452,619	785,344	1,814,984,406	261,682	537,894	1,181,923,950
一〇五年 2016	410,853	696,385	1,503,683,015	239,155	483,799	1,144,918,710
一〇六年 2017	417,367	696,792	1,397,243,715	243,588	490,074	1,094,085,045
一 月 Jan.	30,016	48,457	98,794,057	15,966	32,813	76,199,679
二 月 Feb.	29,615	50,553	93,029,921	17,584	35,502	80,792,290
三 月 Mar.	39,541	66,009	132,117,440	24,254	47,917	107,255,135
四 月 Apr.	29,284	49,554	89,559,019	19,008	37,131	75,999,238
五 月 May	35,492	59,806	109,111,347	21,332	42,516	94,933,092
六 月 June	36,242	60,360	121,697,793	21,974	44,229	98,719,859
七 月 July	33,517	57,777	106,243,329	20,395	40,881	83,308,213
八 月 Aug.	38,012	61,955	117,037,403	21,703	43,117	93,571,411
九 月 Sept.	37,313	60,221	130,494,069	20,160	40,615	86,561,365
十 月 Oct.	33,598	59,167	128,308,097	18,889	40,958	93,858,747
十一月 Nov.	38,969	65,403	160,064,402	22,620	45,857	116,897,060
十二月 Dec.	35,768	57,530	110,786,838	19,703	38,538	85,988,955
一〇七年 2018	35,894	62,437	110,488,479	21,801	46,475	95,738,884
一 月 Jan.	35,894	62,437	110,488,479	21,801	46,475	95,738,884
較上月增減(%) VS. with Last Month	0.35	8.53	-0.27	10.65	20.60	11.34
較上年同月增減(%) VS. with Last Year	19.58	28.85	11.84	36.55	41.64	25.64

資料來源：直轄市、縣(市)政府。
 說 明：1. 土地複丈包括分割、合併、鑑界、法院囑託及其他。
 2. 建物測量包括一般案件、建物門牌基地號勘丈、建物滅失及法院囑託。
 3. 核發謄本數包括地籍圖及建物測量成果圖。
 4. 自106年1月1日起正式廢除地目等則制度，並停止辦理地目變更登記。

建物測量 Building Survey			地目變更 Changes in Land Category			核發謄本 Maps Issued		
件數 Cases	棟數 Buildings	面積 (平方公尺) Area (m ²)	件數 Cases	筆數 Plots	面積 (平方公尺) Area (m ²)	件數 Cases	筆(棟)數 Plots / Buildings	張數 Sheets
169,701	199,848	368,973,019	1,321	2,795	916,689	1,889,195	6,041,719	3,463,282
158,250	207,628	228,545,612	2,992	5,458	1,866,348	2,020,952	8,623,537	3,363,987
159,293	194,583	329,639,371	2,190	5,010	1,048,088	2,001,022	8,034,107	3,222,323
178,788	239,990	242,661,358	2,039	4,842	1,349,779	1,859,658	8,520,150	2,913,475
172,242	219,379	263,546,512	1,587	4,317	997,624	2,016,907	7,151,975	2,989,784
171,359	237,378	369,575,154	2,260	4,367	1,886,629	1,827,901	8,878,420	2,714,743
189,006	242,623	631,914,534	1,931	4,827	1,145,922	1,598,132	4,488,314	2,372,136
170,376	209,694	357,413,069	1,322	2,892	1,351,236	1,454,584	3,400,137	2,083,856
173,746	206,678	303,140,763	33	40	17,908	1,421,039	3,253,026	2,045,619
14,017	15,604	22,576,469	33	40	17,908	94,477	235,027	137,350
12,031	15,051	12,237,631	—	—	—	104,388	221,265	148,451
15,287	18,092	24,862,304	—	—	—	150,330	334,718	210,042
10,276	12,423	13,559,782	—	—	—	119,008	259,357	169,658
14,160	17,290	14,178,255	—	—	—	129,553	252,507	185,521
14,268	16,131	22,977,934	—	—	—	119,105	337,345	171,229
13,122	16,896	22,935,116	—	—	—	122,409	238,801	172,287
16,309	18,838	23,465,991	—	—	—	123,536	260,744	177,386
17,153	19,606	43,932,704	—	—	—	115,186	390,774	165,994
14,709	18,209	34,449,350	—	—	—	117,529	222,098	181,135
16,349	19,546	43,167,342	—	—	—	118,705	282,180	173,114
16,065	18,992	24,797,883	—	—	—	106,813	218,210	153,452
14,093	15,962	14,749,595	—	—	—	121,125	233,126	177,466
14,093	15,962	14,749,595	—	—	—	121,125	233,126	177,466
-12.28	-15.95	-40.52	—	—	—	13.40	6.84	15.65
0.54	2.29	-34.67	-100.00	-100.00	-100.00	28.21	-0.81	29.21

Source : County and City Government.
 Note : 1. Land Revision Survey contains Land Subdivision, Combination, Clear Boundary, Court Entrustment and Others.
 2. Constructional Improvement Survey contains General Cases, House/Land Number Survey, Building Reduction and Court Entrustment.
 3. Maps issued contains Cadastral Maps and Constructional Survey Maps.
 4. The item, "Changes in Land Category", has been officially abolished since January 1st, 2017 and the government has stopped handling it.

表32. 都市地價指數—1. 總指數

TABLE 32. INDICES OF URBAN LAND PRICE - 1. GENERAL INDEX

基期：102年3月31日=100

Base Period : 2013/3/31=100

區 域 別	103年 3月31日	103年 9月30日	104年 3月31日	104年 9月30日	105年 3月31日	105年 9月30日	106年 3月31日	106年 9月30日
Locality	2014/ 3/31	2014/ 9/30	2015/ 3/31	2015/ 9/30	2016/ 3/31	2016/ 9/30	2017/ 3/31	2017/ 9/30
全國 Nation-wide	110.38	115.07	117.53	119.28	119.33	118.91	118.32	117.24
新北市 New Taipei City	116.72	124.54	128.91	130.29	130.99	129.92	129.53	127.28
臺北市 Taipei City	108.84	113.46	115.08	116.68	114.91	112.84	111.11	109.81
桃園市 Taoyuan City	113.77	118.73	122.10	125.05	126.70	128.16	127.54	126.29
臺中市 Taichung City	112.45	115.37	116.06	117.36	118.19	118.58	118.31	116.56
臺南市 Tainan City	107.85	111.19	113.46	116.51	118.33	120.84	121.93	122.34
高雄市 Kaohsiung City	111.71	118.84	124.07	125.81	126.66	127.53	127.91	127.25
臺灣省 Taiwan Prov.	105.01	107.17	109.21	110.99	112.21	112.99	113.46	113.80
宜蘭縣 Yilan C.	106.94	113.79	120.69	127.03	129.45	131.93	133.48	134.02
新竹縣 Hsinchu C.	107.53	108.57	108.95	108.83	108.76	108.37	108.69	108.48
苗栗縣 Miaoli C.	104.80	105.58	108.25	110.47	111.94	113.61	114.46	115.08
彰化縣 Changhua C.	103.68	105.60	107.34	108.74	110.28	111.05	111.55	111.96
南投縣 Nantou C.	106.77	109.59	112.13	114.05	115.54	116.49	117.55	117.80
雲林縣 Yunlin C.	101.29	101.93	102.72	103.36	103.80	104.60	105.32	105.67
嘉義縣 Chiayi C.	102.21	103.16	103.97	104.46	104.95	105.60	106.28	106.57
屏東縣 Pingtung C.	104.34	106.49	108.15	110.46	111.63	113.06	113.69	114.65
臺東縣 Taitung C.	106.42	110.69	117.31	121.21	123.30	125.11	126.75	127.85
花蓮縣 Hualien C.	104.95	108.27	110.75	113.51	116.10	117.13	116.84	117.96
澎湖縣 Penghu C.	107.46	112.39	118.30	121.50	125.41	126.67	128.16	129.04
基隆市 Keelung City	105.77	108.76	111.26	114.03	116.17	118.47	119.78	120.86
新竹市 Hsinchu City	103.63	104.87	105.90	106.53	107.02	105.62	105.23	105.19
嘉義市 Chiayi City	106.22	109.25	112.51	116.13	118.63	122.87	122.52	122.51
福建省 Fuchien Prov.	—	—	—	—	—	—	—	—
金門縣 Kinmen C.	114.67	125.65	135.25	140.41	144.40	146.12	148.11	149.35
連江縣 Lienchiang C.	115.59	121.44	122.20	126.00	125.74	126.07	124.38	123.67

表32. 都市地價指數—2. 使用分區指數

TABLE 32. INDICES OF URBAN LAND PRICE - 2. USING DISTRICT INDEX

計算期：106年9月30日

Count Period : 2017/9/30

基 期：102年3月31日

Base Period : 2013/3/31

區 域 別	總指數	住宅區	商業區	工業區
Locality	General Index	Residential Index	Commercial Index	Industrial Index
全國 Nation-wide	117.24	117.78	114.74	119.56
新北市 New Taipei City	127.28	128.01	126.54	124.04
臺北市 Taipei City	109.81	108.80	112.20	107.93
桃園市 Taoyuan City	126.29	126.38	116.05	133.17
臺中市 Taichung City	116.56	118.00	109.59	118.90
臺南市 Tainan City	122.34	122.72	113.94	129.68
高雄市 Kaohsiung City	127.25	129.28	125.42	115.83
臺灣省 Taiwan Prov.	113.80	114.67	110.40	113.42
宜蘭縣 Yilan C.	134.02	133.72	135.48	132.94
新竹縣 Hsinchu C.	108.48	111.10	99.89	99.80
苗栗縣 Miaoli C.	115.08	116.97	110.71	111.03
彰化縣 Changhua C.	111.96	112.92	108.53	110.08
南投縣 Nantou C.	117.80	118.61	110.72	127.57
雲林縣 Yunlin C.	105.67	107.27	100.48	106.71
嘉義縣 Chiayi C.	106.57	107.28	100.25	111.14
屏東縣 Pingtung C.	114.65	114.79	110.03	122.56
臺東縣 Taitung C.	127.85	128.45	123.77	134.26
花蓮縣 Hualien C.	117.96	118.80	118.49	103.63
澎湖縣 Penghu C.	129.04	133.55	121.01	111.66
基隆市 Keelung City	120.86	124.12	117.05	116.26
新竹市 Hsinchu City	105.19	105.46	104.36	104.45
嘉義市 Chiayi City	122.51	122.31	118.98	137.05
福建省 Fuchien Prov.	—	—	—	—
金門縣 Kinmen C.	149.35	150.94	140.41	152.65
連江縣 Lienchiang C.	123.67	127.07	114.77	—

資料來源：本土地政司。

Source : Dept. of Land Adm. of MOI.

表33. 警察機關受(處)理刑事案件

TABLE 33. OFFENSES HANDLED BY POLICE ORGANIZATIONS

年(月)別 Year (Month)	發生件數(包括補報數)(件) Offenses Known to the Police (Cases)				破獲件數(包括 Offenses Cleared	
	合計 Total	竊盜 Larceny	暴力 犯罪 Violent Crime	其他 刑案 Others	合計 Total	竊盜 Larceny
九十八年 2009	386,075	155,151	6,764	224,160	311,648	102,224
九十九年 2010	371,934	142,774	5,312	223,848	296,500	92,076
一〇〇年 2011	347,674	116,831	4,190	226,653	276,371	77,627
一〇一年 2012	317,356	100,264	3,461	213,631	266,512	70,369
一〇二年 2013	298,967	82,496	2,525	213,946	258,802	60,436
一〇三年 2014	306,300	76,330	2,289	227,681	263,515	59,223
一〇四年 2015	297,800	66,255	1,956	229,589	273,567	55,055
一〇五年 2016	294,831	57,606	1,627	235,598	274,091	48,898
一〇六年 2017	293,247	50,737	1,261	241,249	278,053	45,685
一月 Jan.	24,751	3,853	95	20,803	23,170	3,417
二月 Feb.	20,933	3,908	98	16,927	20,059	3,631
三月 Mar.	25,397	4,493	113	20,791	24,016	4,066
四月 Apr.	22,821	4,266	111	18,444	21,346	3,789
五月 May	25,236	4,600	115	20,521	23,944	4,050
六月 June	23,659	4,283	118	19,258	22,143	3,707
七月 July	27,547	4,374	109	23,064	26,416	3,975
八月 Aug.	27,738	4,387	122	23,229	26,697	4,032
九月 Sept.	24,576	4,051	99	20,426	23,575	3,705
十月 Oct.	24,721	4,354	119	20,248	23,652	4,012
十一月 Nov.	24,072	4,131	87	19,854	23,174	3,911
十二月 Dec.	21,796	4,037	75	17,684	19,861	3,390
一〇七年 2018	24,026	4,005	84	19,937	22,937	3,808
一月 Jan.	24,026	4,005	84	19,937	22,937	3,808
較上月增減(%) VS. with Last Month	10.23	-0.79	12.00	12.74	15.49	12.33
較上年同月增減(%) VS. with Last Year	-2.93	3.94	-18.45	-4.16	-1.01	11.44

資料來源：本部警政署。
說明：1.竊盜包括重大、普通、汽車、機車竊盜。2.暴力犯罪包括故意殺人、擄人勒贖、強盜、搶奪、重傷害、恐嚇取財、強制性交。

破積案)(件) (Cases)		嫌疑犯人數(人) Offenders (Persons)				刑案 發生率 (件/十萬人) Crime Rate (Cases/ 100,000P.)	犯 罪 人口率 (人/十萬人) Offender Rate (Persons/ 100,000P.)	破獲率 (%) Clearance Rate
暴力 犯罪 Violent Crime	其他 刑案 Others	合計 Total	竊盜 Larceny	暴力 犯罪 Violent Crime	其他 刑案 Others			
5,726	203,698	261,973	35,585	6,139	220,249	1,672.88	1,135.14	80.72
4,684	199,740	269,340	37,554	5,365	226,421	1,607.25	1,163.91	79.72
3,943	194,801	260,356	36,278	4,929	219,149	1,499.01	1,122.54	79.49
3,355	192,788	262,058	37,059	4,527	220,472	1,363.78	1,126.14	83.98
2,456	195,910	255,310	33,468	3,052	218,790	1,280.66	1,093.65	86.57
2,234	202,058	261,603	34,574	2,825	224,204	1,308.77	1,117.79	86.03
2,008	216,504	269,296	33,913	2,522	232,861	1,269.24	1,147.75	91.86
1,656	223,537	272,817	31,543	2,208	239,066	1,253.75	1,160.14	92.97
1,298	231,070	290,899	33,063	1,947	255,889	1,244.92	1,234.95	94.82
107	19,646	23,977	2,365	157	21,455	105.14	101.85	93.61
91	16,337	20,347	2,473	146	17,728	88.91	86.42	95.82
125	19,825	24,830	2,898	165	21,767	107.87	105.46	94.56
115	17,442	22,219	2,604	155	19,460	96.92	94.36	93.54
104	19,790	24,954	2,979	159	21,816	107.16	105.97	94.88
120	18,316	23,123	2,675	173	20,275	100.46	98.18	93.59
117	22,324	27,805	2,928	190	24,687	116.95	118.05	95.89
128	22,537	27,983	2,965	178	24,840	117.76	118.80	96.25
107	19,763	25,068	2,690	153	22,225	104.33	106.42	95.93
124	19,516	25,062	3,042	184	21,836	104.93	106.38	95.68
85	19,178	24,595	2,960	160	21,475	102.15	104.37	96.27
75	16,396	20,936	2,484	127	18,325	92.48	88.83	91.12
81	19,048	24,695	2,972	149	21,574	101.93	104.77	95.47
81	19,048	24,695	2,972	149	21,574	101.93	104.77	95.47
8.00	16.20	17.95	19.65	17.32	17.76	9.45	15.94	4.35
-26.36	-3.14	2.99	25.67	-6.88	0.48	-3.21	2.92	1.86

Source : National Police Agency, MOI.
Note : 1.Theft includes Larceny, Serious, Motor Vehicle and Motorcycle Theft. 2.Violent crime includes murder and nonnegligent manslaughter, kidnapping, robbery, snatch and grab, aggravated assault, intimidation and extortion, forcible rape.

表34. 警察機關受(處)理暴力犯罪

TABLE 34. VIOLENT CRIME HANDLED BY POLICE ORGANIZATIONS

年 (月) 別 Year (Month)	發生件數(包括補報數) (件) Offenses Known to the Police (Cases)						破獲件數 Offenses	
	合計 Total	重大恐嚇取財 /Extortion	擄人勒贖 Kidnaping for Ransom	強盜搶奪 Robbery & Forceful Taking	重傷害及故意殺人 Mayhem & Murder	強制性交 Rape	合計 Total	重大恐嚇取財 /Extortion
九十八年 2009	6,764	5	18	3,799	869	2,073	5,726	4
九十九年 2010	5,312	9	19	2,557	768	1,959	4,684	8
一〇〇年 2011	4,190	5	10	1,661	714	1,800	3,943	6
一〇一年 2012	3,461	1	11	1,275	659	1,515	3,355	1
一〇二年 2013	2,525	—	8	1,001	497	1,019	2,456	—
一〇三年 2014	2,289	—	5	835	499	950	2,234	—
一〇四年 2015	1,956	—	7	740	464	745	2,008	—
一〇五年 2016	1,627	1	4	643	428	551	1,656	1
一〇六年 2017	1,261	1	3	523	434	300	1,298	1
一月 Jan.	95	—	1	37	28	29	107	—
二月 Feb.	98	—	—	32	41	25	91	—
三月 Mar.	113	—	—	39	43	31	125	—
四月 Apr.	111	—	—	45	37	29	115	—
五月 May	115	—	—	44	43	28	104	—
六月 June	118	—	—	63	33	22	120	—
七月 July	109	—	—	51	33	25	117	—
八月 Aug.	122	—	1	49	42	30	128	—
九月 Sept.	99	—	1	41	31	26	107	—
十月 Oct.	119	1	—	52	45	21	124	1
十一月 Nov.	87	—	—	45	27	15	85	—
十二月 Dec.	75	—	—	25	31	19	75	—
一〇七年 2018	84	—	1	35	30	18	81	—
一月 Jan.	84	—	1	35	30	18	81	—
較上月增減(%) VS. with Last Month	12.00	—	—	40.00	-3.23	-5.26	8.00	—
較上年同月增減(%) VS. with Last Year	-18.45	—	0.00	-5.41	7.14	-51.35	-26.36	—

資料來源：本部警政署。

說明：105年以前強制性交包括強制性交(單一嫌犯)、共同強制性交(嫌犯二人以上)及對幼性交，依據105年12月28日警政署刑事局第5次刑事工作檢討會報決議，自106年起，將暴力犯罪項下「強制性交」統計項排除「對幼性交」。

(包括破積案) (件) Cleared (Cases)				嫌疑犯人數 (人) Offenders (Persons)					
擄人勒贖 Kidnaping for Ransom	強盜搶奪 Robbery & Forceful Taking	重傷害及故意殺人 Mayhem & Murder	強制性交 Rape	合計 Total	恐嚇取財 Intimidation /Extortion	擄人勒贖 Kidnaping for Ransom	強盜搶奪 Robbery & Forceful Taking	重傷害及故意殺人 Mayhem & Murder	強制性交 Rape
18	2,856	850	1,998	6,139	11	82	2,486	1,504	2,056
18	2,026	764	1,868	5,365	6	74	1,911	1,452	1,922
11	1,433	707	1,786	4,929	14	58	1,539	1,472	1,846
11	1,207	656	1,480	4,527	1	45	1,346	1,512	1,623
6	947	497	1,006	3,052	—	34	1,104	892	1,022
7	805	497	925	2,825	—	16	884	968	957
7	756	464	781	2,522	—	33	856	840	793
4	668	421	562	2,208	4	10	806	800	588
3	553	430	311	1,947	1	23	723	844	356
—	47	31	29	157	—	—	72	52	33
—	29	37	25	146	—	—	44	77	25
1	44	46	34	165	—	5	46	79	35
—	51	34	30	155	—	—	62	61	32
—	39	39	26	159	—	—	63	67	29
—	66	29	25	173	—	—	83	64	26
—	52	37	28	190	—	—	66	80	44
1	51	43	33	178	—	6	63	74	35
—	47	34	26	153	—	—	67	58	28
1	55	43	24	184	1	12	61	79	31
—	42	27	16	160	—	—	42	99	19
—	30	30	15	127	—	—	54	54	19
1	33	26	21	149	—	5	38	83	23
1	33	26	21	149	—	5	38	83	23
—	10.00	-13.33	40.00	17.32	—	—	-29.63	53.70	21.05
—	-29.79	-16.13	-34.38	-6.88	—	—	-47.22	59.62	-36.11

Source : National Police Agency, MOI.

Note : Forcible Rape includes rape (one offender), multi-perpetrator rape (two or more offenders), and having sex with children before 2016. According to the resolution of the CIB's fifth criminal work review meeting on December 28, 2016, having sex with children has been excluded the item of forcible rape since January 1, 2017.

表35. 警察機關查獲少年嫌疑犯人數

單位：人

年 (月) 別 Year (Month)	總 計 (12-18歲 未滿) Grand Total	竊 盜 Larceny	暴 力 犯 罪	
			合 計 Total	重大恐嚇取財 Serious Intimidation /Extortion
九十八年 2009	10,762	3,882	829	—
九十九年 2010	11,102	4,086	700	—
一〇〇年 2011	13,103	4,053	752	—
一〇一年 2012	15,078	4,368	863	—
一〇二年 2013	12,038	3,385	474	—
一〇三年 2014	10,969	3,155	399	—
一〇四年 2015	11,002	2,741	270	—
一〇五年 2016	9,775	2,111	218	—
一〇六年 2017	10,668	1,839	205	—
一 月 Jan.	653	116	4	—
二 月 Feb.	725	184	23	—
三 月 Mar.	971	184	22	—
四 月 Apr.	768	141	12	—
五 月 May	886	182	3	—
六 月 June	727	147	19	—
七 月 July	1,564	181	17	—
八 月 Aug.	1,260	150	30	—
九 月 Sept.	811	145	13	—
十 月 Oct.	812	189	21	—
十一月 Nov.	778	130	30	—
十二月 Dec.	713	90	11	—
一〇七年 2018	744	161	8	—
一 月 Jan.	744	161	8	—
較上月增減(%) VS. with Last Month	4.35	78.89	-27.27	—
較上年同月增減(%) VS. with Last Year	13.94	38.79	100.00	—

資料來源：本部警政署。

說明：竊盜包括重大、普通、汽車、機車竊盜；105年以前強制性交包括強制性交(單一嫌疑犯)、共同強制性交(二人以上嫌疑犯)及對幼性交，自106年起強制性交統計項排除對幼性交。

TABLE 35. JUVENILE OFFENDERS HANDLED BY POLICE ORGANIZATIONS

Unit: Persons

力 犯 罪 Violent Crime				其他犯罪 Others	少年嫌疑犯 占總嫌疑犯 比率(%) Juvenile Offenders to the All
擄人勒贖 Kidnapping for Ransom	強盜搶奪 Robbery & Forceful Taking	重傷害及 故意殺人 Mayhem & Murder	強制性交 Rape		
8	255	192	374	6,051	4.11
3	158	177	362	6,316	4.12
1	111	268	372	8,298	5.03
6	165	326	366	9,847	5.75
—	137	120	217	8,179	4.72
1	54	141	203	7,415	4.19
1	49	77	143	7,991	4.09
3	53	64	98	7,446	3.58
—	46	91	68	8,556	3.67
—	—	1	3	532	2.72
—	7	13	3	518	3.56
—	—	10	12	755	3.91
—	2	4	6	612	3.46
—	—	—	3	691	3.55
—	11	5	3	555	3.14
—	2	1	14	1,362	5.62
—	5	20	5	1,073	4.50
—	5	2	6	647	3.24
—	2	8	11	593	3.24
—	4	24	2	615	3.16
—	8	3	—	603	3.41
—	—	2	6	570	3.01
—	—	—	—	570	3.01
—	-100.00	-33.33	—	-5.47	-0.39
—	—	100.00	50.00	7.14	0.29

Source: National Police Agency, MOI.

Note: Theft includes Larceny, Serious, Motor Vehicle and Motorcycle Theft; Since 2017, rape excludes the item of child rape.

表36. 警察機關檢肅毒品統計

年 (月) 別 Year (Month)	違反毒品危害防制條例 Violation of the Narcotics Endangerment Prevention Act		毒品數量 (公斤)				
	發生 件數 Offenses (Cases)	嫌疑犯 人數 Offenders (Persons)	合 計 Total	第一級毒品			
				小 計 Subtotal	海洛因 Heroin	嗎 啡 Morphine	鴉 片 Opium
九十八年 2009	44,913	47,400	4,427.45	91.57	90.73	0.82	0.00
九十九年 2010	48,318	51,078	5,346.79	59.53	58.48	0.01	0.00
一〇〇年 2011	45,999	48,875	4,646.29	41.01	40.94	0.05	0.01
一〇一年 2012	44,001	47,043	2,960.90	159.43	159.05	0.02	0.08
一〇二年 2013	40,130	43,268	4,412.52	286.09	285.64	0.44	0.00
一〇三年 2014	38,369	41,265	6,712.48	123.53	123.38	0.15	0.00
一〇四年 2015	49,576	53,622	7,631.30	109.90	109.64	0.25	0.00
一〇五年 2016	54,873	58,707	4,616.10	105.10	91.41	0.41	0.00
一〇六年 2017	59,049	64,047	11,795.76	782.51	762.36	0.59	0.00
一 月 Jan.	4,025	4,369	1,553.87	3.14	3.11	0.03	-
二 月 Feb.	4,000	4,379	865.29	4.32	4.29	0.02	-
三 月 Mar.	5,295	5,703	489.73	11.76	11.39	0.36	0.00
四 月 Apr.	3,964	4,283	2,000.05	4.63	3.77	0.00	0.00
五 月 May	5,061	5,490	1,745.60	697.76	695.20	0.09	0.00
六 月 June	4,543	4,892	1,246.09	2.29	2.26	0.03	-
七 月 July	6,813	7,357	588.34	16.61	8.56	0.00	-
八 月 Aug.	6,432	6,981	586.31	12.10	12.10	0.00	-
九 月 Sept.	5,469	5,989	576.02	15.73	11.53	0.00	-
十 月 Oct.	4,459	4,842	196.24	6.80	2.80	0.01	0.00
十一月 Nov.	5,054	5,510	339.64	5.10	5.09	0.00	0.00
十二月 Dec.	3,934	4,252	1,608.57	2.29	2.26	0.02	-
一〇七年 2018	4,566	5,017	739.93	3.50	3.35	0.15	-
一 月 Jan.	4,566	5,017	739.93	3.50	3.35	0.15	-
較上月增減(%) VS. with Last Month	16.07	17.99	-54.00	53.05	48.16	536.54	-
較上年同月增減(%) VS. with Last Year	13.44	14.83	-52.38	11.42	7.71	360.28	-

資料來源：本部警政署。
說 明：98年起，第三、四級毒品犯罪方法別新增「持有」。

TABLE 36. OFFENSES OF NARCOTIC DRUGS

Narcotic Drugs (Kilogram)								
1st Class	第二級毒品 2nd Class					第三級 (低含量可 待因、FM2 、K他命等) 3rd Class	第四級 4th Class	其 他 (種子等) Others
古柯鹼 及其他 Cocain & Others	小 計 Subtotal	罌 粟 Opium Poppy	大 麻 Marijuana	安非他命 Amphetamin	其 他 Others			
0.02	1,744.95	-	304.77	1,311.45	128.72	1,721.93	864.52	4.48
1.04	894.51	0.00	35.56	837.64	21.31	2,379.32	2,012.29	1.15
0.01	988.76	-	9.19	926.17	53.40	2,783.62	832.70	0.20
0.28	505.77	-	50.09	345.56	110.12	1,762.90	532.69	0.11
-	1,158.52	-	31.47	974.29	152.76	2,028.77	939.05	0.10
0.00	1,096.15	-	29.85	662.78	403.52	3,266.23	2,226.16	0.40
0.00	1,540.64	-	52.95	1,340.35	147.33	1,141.49	4,839.27	0.00
13.27	1,261.38	-	49.63	1,112.43	99.32	1,230.18	2,013.37	6.07
19.56	4,157.57	-	440.05	3,168.85	548.68	3,472.17	3,382.69	0.80
-	369.76	-	8.68	356.36	4.72	342.46	838.50	0.01
0.01	730.26	-	9.62	695.23	25.41	88.16	42.34	0.22
-	442.73	-	3.42	131.68	307.63	34.02	1.22	0.01
0.86	160.89	-	9.29	142.98	8.62	1,774.83	59.52	0.18
2.47	206.06	-	11.18	116.22	78.67	337.19	504.57	0.02
-	994.89	-	3.20	953.30	38.39	28.36	220.55	-
8.05	465.41	-	293.87	159.29	12.24	51.12	55.17	0.03
-	173.26	-	47.60	119.75	5.91	364.89	36.07	-
4.19	443.82	-	22.63	416.20	4.99	50.26	66.19	0.03
3.98	77.02	-	18.82	30.37	27.84	107.34	5.07	0.00
-	57.59	-	8.18	25.80	23.61	53.44	223.52	0.00
0.00	35.89	-	3.56	21.68	10.65	240.12	1,329.98	0.30
-	143.35	-	104.78	29.17	9.40	92.34	500.73	0.01
-	143.35	-	104.78	29.17	9.40	92.34	500.73	0.01
-100.00	299.48	-	2,842.77	34.57	-11.68	-61.55	-62.35	-97.18
-	-61.23	-	1,106.72	-91.81	99.29	-73.04	-40.28	6.13

Source : National Police Agency, MOI.
Note : The criminal methods of the 3rd and 4th class narcotic drugs include "Possession" since 2009.

表37. 警察機關查獲槍枝、彈藥、刀械數量

TABLE 37. ILLEGAL GUNS, PISTOLS, AMMUNITION AND KNIVES CAPTURED BY POLICE ORGANIZATIONS

年 (月) 別 Year (Month)	槍 枝 (枝) Firearms				
	合計 Total	制式槍枝 Standard Guns	土製槍枝 Self-made Guns		其他槍枝 Other Guns
			中共槍枝 PRC-made Guns		
九十八年 2009	1,666	693	—	952	21
九十九年 2010	1,504	525	4	967	12
一〇〇年 2011	1,538	405	1	1,105	28
一〇一年 2012	1,524	441	3	1,057	26
一〇二年 2013	1,507	434	3	1,052	21
一〇三年 2014	1,709	372	3	1,290	47
一〇四年 2015	1,743	333	1	1,389	21
一〇五年 2016	2,025	170	2	1,628	227
一〇六年 2017	1,948	254	1	1,676	18
一月 Jan.	178	41	—	136	1
二月 Feb.	122	17	—	102	3
三月 Mar.	176	23	—	153	—
四月 Apr.	171	28	—	142	1
五月 May	187	13	—	173	1
六月 June	139	15	1	124	—
七月 July	181	25	—	155	1
八月 Aug.	188	18	—	163	7
九月 Sept.	201	26	—	173	2
十月 Oct.	151	18	—	132	1
十一月 Nov.	127	17	—	110	—
十二月 Dec.	127	13	—	113	1
一〇七年 2018	173	17	1	155	1
一月 Jan.	173	17	1	155	1
較上月增減(%) VS. with Last Month	36.22	30.77	—	37.17	0.00
較上年同月增減(%) VS. with Last Year	-2.81	-58.54	—	13.97	0.00

資料來源：本部警政署。

說明：106年起將「空氣長(手)槍」由原「制式槍枝」歸類至「土製槍枝」。

合計 Total	彈 類 (類) Ammunition				刀械 (把) Knives
	子彈 Cartridges & Bullets	手榴彈 Grenades	土製炸彈 Self-made Bombs	其他彈類 Others	
30,822	25,167	5	95	5,555	209
13,457	5,151	6	62	8,238	211
16,210	7,895	2	27	8,286	342
17,390	7,813	4	49	9,524	403
19,382	8,334	12	34	11,002	465
19,780	6,220	2	91	13,467	361
20,438	7,049	4	85	13,300	425
25,036	9,100	1	215	15,720	970
5,054	3,694	1	—	1,359	21
1,006	332	—	102	572	27
2,562	527	—	2	2,033	112
1,411	339	—	4	1,068	74
1,835	534	—	43	1,258	35
1,370	256	—	2	1,112	183
2,077	438	—	15	1,624	41
1,615	331	—	4	1,280	75
2,231	439	—	2	1,790	55
2,471	1,210	—	40	1,221	57
1,421	413	—	1	1,007	65
1,983	587	—	—	1,396	225
1,963	673	—	4	1,286	44
1,963	673	—	4	1,286	44
-1.01	14.65	—	—	-7.88	-80.44
-61.16	-81.78	-100.00	—	-5.37	109.52

Source : National Police Agency, MOI.

Note : The air guns and pistols are classified to the improvised firearm from January 1, 2017.

表38. 警察機關處理違反社會秩序維護法案件

TABLE 38. VIOLATION OF THE LAW FOR MAINTAINING SOCIAL ORDER

年 (月) 別 Year (Month)	總計 Grand Total		妨害安寧秩序 Disturbance of the Peace	
	件數 Cases	人數 Persons	件數 Cases	人數 Persons
九十八年 2009	8,257	11,880	3,467	3,684
九十九年 2010	7,325	11,178	3,552	3,741
一〇〇年 2011	6,382	10,567	3,458	3,678
一〇一年 2012	7,476	12,756	3,798	3,914
一〇二年 2013	7,329	14,057	3,085	3,390
一〇三年 2014	6,324	13,049	2,591	2,754
一〇四年 2015	5,237	13,709	1,155	1,442
一〇五年 2016	4,841	11,536	926	1,234
一〇六年 2017	4,919	12,031	959	1,348
一月 Jan.	547	1,791	73	105
二月 Feb.	428	1,041	81	94
三月 Mar.	510	1,180	86	129
四月 Apr.	352	798	82	96
五月 May	406	1,017	86	123
六月 June	398	889	68	92
七月 July	383	727	73	84
八月 Aug.	439	963	108	232
九月 Sept.	395	936	99	119
十月 Oct.	319	861	74	79
十一月 Nov.	412	942	63	92
十二月 Dec.	330	886	66	103
一〇七年 2018	400	897	86	106
一月 Jan.	400	897	86	106
較上月增減(%) VS. with Last Month	21.21	1.24	30.30	2.91
較上年同月增減(%) VS. with Last Year	-26.87	-49.92	17.81	0.95

資料來源：本部警政署。

妨害善良風俗 Violation of Moral Order		妨害公務 Interference with Legal Activities		妨害他人身體及財產 Interference with Other's Body or Property	
件數 Cases	人數 Persons	件數 Cases	人數 Persons	件數 Cases	人數 Persons
4,720	8,105	23	23	47	68
3,639	7,264	37	39	97	134
2,792	6,657	40	73	92	159
3,532	8,638	30	36	116	168
4,119	10,401	24	28	101	238
3,581	10,028	20	22	132	245
3,861	11,806	54	115	167	346
3,440	9,364	40	54	435	884
3,186	9,220	59	63	715	1,400
426	1,583	2	2	46	101
284	838	3	3	60	106
362	934	4	4	58	113
216	592	4	4	50	106
262	785	5	5	53	104
265	672	10	10	55	115
249	531	1	1	60	111
256	593	5	5	70	133
221	680	8	9	67	128
167	613	3	3	75	166
285	740	8	8	56	102
193	659	6	9	65	115
227	616	9	9	78	166
227	616	9	9	78	166
17.62	-6.53	50.00	0.00	20.00	44.35
-46.71	-61.09	350.00	350.00	69.57	64.36

Source : National Police Agency, MOI.

表39. 機動車輛數、道路交通事故原因及損傷

TABLE 39. REGISTERED MOTOR VEHICLES AND ROAD TRAFFIC ACCIDENTS

年 (月) 別 Year (Month)	機動車輛數 (輛)(年、月底) Registered Motor Vehicles			道 路			
	合 計 Total	汽 車 (不含軍車) Automobiles	機 車 Motorcycles	肇 事 總件數 (Total Cases)	肇事率 (件/萬輛) Rate (Cases/ 10,000V.)	A1 Fatal	
						件 數 Cases	死 亡 (人) Deaths
九十八年 2009	21,374,175	6,769,845	14,604,330	184,749	87.01	2,016	2,092
九十九年 2010	21,721,447	6,876,515	14,844,932	219,651	101.94	1,973	2,047
一〇〇年 2011	22,226,684	7,053,082	15,173,602	235,776	107.30	2,037	2,117
一〇一年 2012	22,346,398	7,206,770	15,139,628	249,465	111.94	1,964	2,040
一〇二年 2013	21,562,645	7,367,522	14,195,123	278,388	126.80	1,867	1,928
一〇三年 2014	21,290,313	7,554,319	13,735,994	307,842	143.67	1,770	1,819
一〇四年 2015	21,400,897	7,739,144	13,661,753	305,413	143.08	1,639	1,696
一〇五年 2016	21,510,650	7,842,423	13,668,227	305,556	142.41	1,555	1,604
一〇六年 2017	21,704,365	7,948,783	13,755,582	285,376	132.07	1,434	1,517
一 月 Jan.	21,526,811	7,857,695	13,669,116	26,398	12.27	112	118
二 月 Feb.	21,532,149	7,856,677	13,675,472	21,555	10.01	112	144
三 月 Mar.	21,553,379	7,865,347	13,688,032	25,242	11.72	106	110
四 月 Apr.	21,560,786	7,870,102	13,690,684	23,685	10.99	129	133
五 月 May	21,585,949	7,880,915	13,705,034	24,149	11.19	107	113
六 月 June	21,603,845	7,891,883	13,711,962	23,489	10.88	113	114
七 月 July	21,614,728	7,903,653	13,711,075	24,294	11.24	126	133
八 月 Aug.	21,638,897	7,909,284	13,729,613	23,753	10.98	132	136
九 月 Sept.	21,670,885	7,917,688	13,753,197	22,106	10.21	121	127
十 月 Oct.	21,691,050	7,926,821	13,764,229	22,323	10.30	125	128
十一月 Nov.	21,708,660	7,939,739	13,768,921	23,544	10.85	111	116
十二月 Dec.	21,704,365	7,948,783	13,755,582	24,838	11.44	140	145
一〇七年 2018	21,725,408	7,961,270	13,764,138	24,648	11.35	127	128
一 月 Jan.	21,725,408	7,961,270	13,764,138	24,648	11.35	127	128
較上月增減(%) VS. with Last Month	0.10	0.16	0.06	-0.76	-0.09	-9.29	-11.72
較上年同月增減(%) VS. with Last Year	0.92	1.32	0.70	-6.63	-0.92	13.39	8.47

資料來源：本部警政署。
說 明：A1類係指造成當場或24小時內死亡之事故；A2類指造成人員受傷或超過24小時死亡之事故。

交 通 事 故 Cases of Road Traffic Accidents							
類 Cases	A2 類 Injured-only Cases		肇 事 原 因 (件) (A1類) Causes of Traffic Accidents (Cases) (Fatal Cases)				
	受 傷 (人) Injuries	件 數 Cases	受 傷 (人) Injuries	汽(機、慢) 車駕駛人 Drivers	機 件 Machines	行 人 (或乘客) Passer-by	交 通 管 制 (設施) Equipment
893	182,733	246,101	1,928	13	72	—	3
774	217,678	292,990	1,896	14	63	—	—
858	233,739	314,343	1,941	11	79	3	3
862	247,501	333,220	1,866	15	83	—	—
776	276,521	372,792	1,783	12	69	2	1
793	306,072	412,436	1,658	17	92	1	2
723	303,774	409,350	1,556	12	69	1	1
715	304,001	403,191	1,474	7	71	—	3
754	283,942	377,848	1,358	9	65	—	2
54	26,286	34,713	107	1	4	—	—
68	21,443	28,502	105	1	6	—	—
52	25,136	32,035	99	—	5	—	2
67	23,556	31,319	122	1	6	—	—
53	24,042	32,209	101	1	5	—	—
47	23,376	30,645	108	2	3	—	—
73	24,168	32,159	117	—	9	—	—
66	23,621	33,023	127	—	5	—	—
92	21,985	29,610	113	1	7	—	—
82	22,198	29,815	122	2	1	—	—
40	23,433	31,348	106	—	5	—	—
60	24,698	32,470	131	—	9	—	—
52	24,521	32,141	121	—	5	1	—
52	24,521	32,141	121	—	5	1	—
-13.33	-0.72	-1.01	-7.63	—	-44.44	—	—
-3.70	-6.71	-7.41	13.08	-100.00	25.00	—	—

Source : National Police Agency, MOI.

Note : A1 refers to fatal cases on the moment or within 24 hours; A2 refers to injured cases or fatal cases over 24 hours.

表40. 道路交通事故按車種及道路類別分

TABLE 40. ROAD TRAFFIC ACCIDENTS BY TYPES OF VEHICLE AND ROAD

單位：件

Unit : Cases

年 (月) 別 Year (Month)	A1類(當場及24小時內死亡)事故按車種別							
	合計 Total	大貨車 Semi-Truck	小貨車 Small Truck	大客車 Bus	營業小客車 Business Small Passenger Vehicle	自用小客車 Private Small Passenger Vehicle	特種車 Specially Constructed Vehicle	機車 Motor-Cycle
九十八年 2009	2,016	164	219	37	28	515	4	882
九十九年 2010	1,973	209	191	26	25	489	6	896
一〇〇年 2011	2,037	187	201	22	35	474	5	956
一〇一年 2012	1,964	174	186	29	21	469	3	925
一〇二年 2013	1,867	186	178	29	28	456	4	840
一〇三年 2014	1,770	160	189	29	37	404	4	781
一〇四年 2015	1,639	140	181	24	37	416	1	694
一〇五年 2016	1,555	151	147	33	33	379	1	679
一〇六年 2017	1,434	116	152	28	40	347	2	638
一月 Jan.	112	7	13	3	4	20	2	54
二月 Feb.	112	5	9	1	4	28	—	54
三月 Mar.	106	13	7	4	7	20	—	47
四月 Apr.	129	10	9	1	1	37	—	60
五月 May	107	7	17	—	3	23	—	47
六月 June	113	8	11	2	2	36	—	51
七月 July	126	13	13	1	4	25	—	57
八月 Aug.	132	14	17	2	2	34	—	56
九月 Sept.	121	10	12	3	5	31	—	51
十月 Oct.	125	8	18	5	4	29	—	53
十一月 Nov.	111	9	10	3	1	29	—	49
十二月 Dec.	140	12	16	3	3	35	—	59
一〇七年 2018	127	13	10	3	3	32	—	55
一月 Jan.	127	13	10	3	3	32	—	55
較上月增減(%) VS. with Last Month	-9.29	8.33	-37.50	0.00	0.00	-8.57	—	-6.78
較上年同月增減(%) VS. with Last Year	13.39	85.71	-23.08	0.00	-25.00	60.00	-100.00	1.85

資料來源：本部警政署。

By Vehicle		A1類(當場及24小時內死亡)事故按道路類別							By Road	
自行車 Bicycle	其他 Others	合計 Total	國道 National Highway	省道 Provincial Highway	縣鄉道 County Highway & District Road	市區道路 Urban Road	村里道 Road of Villages	專用道 Exclusive Highway	其他 Others	
—	167	2,016	64	393	460	588	450	5	56	
—	131	1,973	67	366	433	592	445	14	56	
44	113	2,037	61	297	312	940	376	7	44	
57	100	1,964	57	257	290	946	359	13	42	
62	84	1,867	65	235	245	911	356	9	46	
53	113	1,770	59	214	224	873	350	11	39	
55	91	1,639	77	198	205	798	299	4	58	
37	95	1,555	66	189	195	784	267	13	41	
33	78	1,434	70	161	147	735	285	7	29	
3	6	112	7	7	16	52	26	1	3	
5	6	112	6	15	13	57	20	—	1	
—	8	106	2	17	12	56	17	1	1	
4	7	129	6	18	13	65	26	—	1	
4	6	107	5	5	8	57	31	1	—	
—	3	113	6	9	11	57	27	—	3	
4	9	126	10	10	11	66	23	1	5	
2	5	132	7	17	10	71	24	1	2	
1	8	121	9	12	11	68	17	—	4	
4	4	125	3	21	11	62	27	1	—	
5	5	111	5	12	11	56	23	1	3	
1	11	140	4	18	20	68	24	—	6	
5	6	127	5	16	16	61	28	1	—	
5	6	127	5	16	16	61	28	1	—	
400.00	-45.45	-9.29	25.00	-11.11	-20.00	-10.29	16.67	—	-100.00	
66.67	0.00	13.39	-28.57	128.57	0.00	17.31	7.69	0.00	-100.00	

Source : National Police Agency, MOI.

表41. 警察機關處理集會遊行發生數

單位：件

年 (月) 別 Year (Month)	總件數 Total Cases	類 別 By Classification		
		室 外 Outdoor		室內集會 Indoor Assembly
		集會 Assembly	遊行 Parade	
九十八年 2009	6,305	4,117	2,088	100
九十九年 2010	9,267	7,173	2,094	—
一〇〇年 2011	5,298	4,289	1,009	—
一〇一年 2012	3,728	2,720	1,008	—
一〇二年 2013	2,365	2,013	352	—
一〇三年 2014	14,751	10,334	4,417	—
一〇四年 2015	5,786	4,716	1,070	—
一〇五年 2016	4,967	3,504	1,463	—
一〇六年 2017	3,908	3,266	642	—
一 月 Jan.	294	273	21	—
二 月 Feb.	213	186	27	—
三 月 Mar.	336	271	65	—
四 月 Apr.	328	270	58	—
五 月 May	393	337	56	—
六 月 June	333	279	54	—
七 月 July	327	272	55	—
八 月 Aug.	296	243	53	—
九 月 Sept.	315	262	53	—
十 月 Oct.	312	261	51	—
十一月 Nov.	372	304	68	—
十二月 Dec.	389	308	81	—
一〇七年 2018	344	292	52	—
一 月 Jan.	344	292	52	—
較上月增減(%) VS. with Last Month	-11.57	-5.19	-35.80	—
較上年同月增減(%) VS. with Last Year	17.01	6.96	147.62	—

資料來源：本部警政署。

說 明：99年起本表不含無需申請許可之室內集會。

TABLE 41. ASSEMBLY AND PARADE HANDLED BY POLICE ORGANIZATIONS

Unit : Cases

是 否 申 請 By Applications			使用警力 (人 次) Times of Policemen (Person-times)
申 請 Applied		未 申 請 Not Applied	
准 Allowed	不准 Not Allowed		
5,579	15	711	348,921
8,568	12	687	372,841
4,405	8	885	282,616
2,645	45	1,038	229,481
1,370	22	973	153,536
12,335	7	2,409	646,449
3,518	8	2,260	240,515
3,412	7	1,548	221,061
2,300	5	1,603	162,200
197	1	96	13,521
150	—	63	8,493
219	—	117	18,708
190	—	138	17,184
220	—	173	18,515
186	1	146	17,635
191	—	136	9,379
159	—	137	8,440
188	1	126	10,518
196	1	115	11,278
201	—	171	12,980
203	1	185	15,549
187	1	156	12,134
187	1	156	12,134
-7.88	0.00	-15.68	-21.96
-5.08	0.00	62.50	-10.26

Source : National Police Agency, MOI.

Note : The figures after 2010 excluded "Indoor Assembly" which needs not to be applied for permission.

表42. 警察機關處理經濟案件

TABLE 42. DISCOVERED ECONOMIC FRAUDS HANDLED BY POLICE ORGANIZATIONS

年(月)別 Year (Month)	總計 Grand Total		違反金融(1) Counterfeit Currency, Unlawful Money Lending, Illegal Debt Collection & Financial Transaction	
	件數 Cases	金額(千元) Amount (\$1,000)	件數 Cases	金額(千元) Amount (\$1,000)
九十八年 2009	11,159	21,983,033	3,342	9,789,993
九十九年 2010	10,321	32,510,487	3,199	19,170,916
一〇〇年 2011	10,621	22,097,529	3,041	5,007,265
一〇一年 2012	10,008	38,569,219	2,733	4,898,154
一〇二年 2013	10,293	29,392,921	2,715	2,036,838
一〇三年 2014	8,310	80,203,522	1,999	7,126,814
一〇四年 2015	8,428	29,608,897	2,111	9,331,289
一〇五年 2016	7,203	24,937,459	1,286	10,098,589
一〇六年 2017	7,020	17,782,259	824	7,224,076
一月 Jan.	588	853,946	81	219,659
二月 Feb.	506	895,139	75	224,160
三月 Mar.	783	5,066,804	90	3,996,225
四月 Apr.	541	2,130,605	86	315,743
五月 May	582	1,201,236	75	155,760
六月 June	600	877,349	58	311,449
七月 July	508	469,775	58	57,210
八月 Aug.	631	734,227	69	253,707
九月 Sept.	629	533,781	58	63,435
十月 Oct.	497	1,618,136	72	305,350
十一月 Nov.	735	2,799,834	65	1,296,832
十二月 Dec.	420	601,428	37	24,546
一〇七年 2018	569	463,315	46	75,523
一月 Jan.	569	463,315	46	75,523
較上月增減(%) VS. with Last Month	35.48	-22.96	24.32	207.68
較上年同月增減(%) VS. with Last Year	-3.23	-45.74	-43.21	-65.62

資料來源：本部警政署。
 說明：1.102年1月起，走私加計「農藥」資料。106年1月起「違反金融」加計「違法收受存款」資料。
 2.103年9月因「竊仿專案」，致使智慧財產權之件數及金額大幅增加，106年1月起加計「違反營業秘密法」資料。
 3.106年1月起「違反販賣汽、柴油」更名為「違反石油管理法」、「違反公平交易法」更名為「囤積哄抬民生物資」；其他經濟案件加計「違反洗錢防制法」。

囤積哄抬民生物資(3) Hoard and Driving up the Price of Livelihood Marterials		違反石油管理法(3) Violation of Petroleum Administration Act		走私(1) Smuggling	
件數 Cases	金額(千元) Amount (\$1,000)	件數 Cases	金額(千元) Amount (\$1,000)	件數 Cases	金額(千元) Amount (\$1,000)
2	439	130	62,395	703	704,589
—	—	84	15,008	528	631,533
4	10,663	79	325,542	437	479,295
—	—	46	17,813	597	687,162
—	—	26	174,911	455	731,723
6	154,484	11	5,880	292	431,495
4	224,792	10	5,400	386	440,429
—	—	7	824	291	302,799
—	—	3	577	324	577,784
—	—	—	—	39	19,209
—	—	—	—	17	15,839
—	—	—	—	62	38,151
—	—	—	—	18	60,762
—	—	—	—	47	34,739
—	—	1	32	21	23,707
—	—	1	218	15	3,175
—	—	1	327	16	9,280
—	—	—	—	38	57,708
—	—	—	—	15	3,180
—	—	—	—	21	3,928
—	—	—	—	15	308,106
—	—	—	—	36	30,612
—	—	—	—	36	30,612
—	—	—	—	140.00	-90.06
—	—	—	—	-7.69	59.36

Source : National Police Agency, MOI.
 Note : 1.The figures of Smuggling include pesticide smuggling cases since Jan. 2013.
 2.The huge increase of the figures of "Infringement of Intellectual Property Rights " is due to "Fake Arresting Project" in Sept., 2014 and the statistics of accepting deposits illegally has been first added to the Monthly since January 1, 2017.
 3.Since January 1, 2017, the statistics of accepting deposits illegally has been first added as Counterfeit Currency, Unlawful Money Lending, Illegal Debt Collection & Financial Transaction, Violation of Fair Trade Act has been renamed as Hoard and Driving up the Price of Livelihood Marterials, Illegal sales of Petroleum and Diesel has been renamed as Violation of Petroleum Administration Act, the item of Other includes the Violation of Money Laundering Control Act.

表42. 警察機關處理經濟案件 (續)

年 (月) 別 Year (Month)	產製、販賣私劣酒 Unlawful Alcohol Production & Sale		侵害智慧財產權(2) Infringement of Intell- ectual Property Rights	
	件數 Cases	金額(千元) Amount (\$1,000)	件數 Cases	金額(千元) Amount (\$1,000)
九十八年 2009	380	254,019	5,542	10,466,925
九十九年 2010	346	108,220	5,161	12,584,748
一〇〇年 2011	265	268,542	5,630	16,006,222
一〇一年 2012	291	130,007	5,484	32,836,082
一〇二年 2013	320	169,928	5,730	26,279,493
一〇三年 2014	202	40,290	4,910	72,426,965
一〇四年 2015	292	105,034	5,014	19,501,574
一〇五年 2016	240	59,247	4,946	14,476,000
一〇六年 2017	229	54,663	4,532	8,378,113
一月 Jan.	43	7,688	334	601,659
二月 Feb.	15	3,315	313	543,649
三月 Mar.	37	23,946	464	842,176
四月 Apr.	—	—	322	1,606,247
五月 May	30	6,413	334	709,300
六月 June	10	340	443	507,763
七月 July	10	6,107	340	356,910
八月 Aug.	11	264	451	352,524
九月 Sept.	30	848	390	410,218
十月 Oct.	10	133	325	740,606
十一月 Nov.	24	5,529	517	1,443,467
十二月 Dec.	9	80	299	263,594
一〇七年 2018	38	105,205	371	206,782
一月 Jan.	38	105,205	371	206,782
較上月增減(%) VS. with Last Month	322.22	130,849.43	24.08	-21.55
較上年同月增減(%) VS. with Last Year	-11.63	1,268.46	11.08	-65.63

TABLE 42. DISCOVERED ECONOMIC FRAUDS HANDLED
BY POLICE ORGANIZATIONS (CONT.)

盜採(砂)土石 Unlawful Collection of Sandstone(Soil)	濫(盜)伐木林 Unlawful Logging	濫墾林地、山坡地 Unlawful Use of National Land & Mountain Side	其他經濟案件(3) Others	
件數 Cases	件數 Cases	件數 Cases	件數 Cases	金額(千元) Amount (\$1,000)
364	408	285	3	704,674
173	485	340	5	62
130	800	235	—	—
68	673	116	—	—
87	756	203	1	29
74	486	322	8	17,594
58	307	239	7	378
35	205	193	—	—
23	220	177	688	1,547,046
2	14	14	61	5,731
4	11	13	58	108,176
1	12	9	108	166,307
3	23	22	67	147,853
2	19	14	61	295,023
1	21	14	31	34,059
—	22	16	46	46,155
1	23	5	54	118,124
5	28	25	55	1,573
1	9	9	56	568,866
2	25	26	55	50,077
1	13	10	36	5,102
—	10	14	54	45,193
-100.00	-23.08	40.00	50.00	785.76
-100.00	-28.57	0.00	-11.48	688.58

表43. 實際入國(境)人數—按性別、年齡及身分

單位：人次

年(月)別 Year (Month)	總入境 人 數 Total Entry Persons	按性別分 By Sex		按年齡分	
		男 Male	女 Female	0 - 14 歲 Years	15 - 64歲 Years
九十八年 2009	12,513,288	6,975,669	5,537,619	652,612	10,946,191
九十九年 2010	14,980,936	8,169,757	6,811,179	814,136	13,022,571
一〇〇年 2011	15,648,884	8,514,700	7,134,184	818,873	13,689,428
一〇一年 2012	17,491,283	9,275,166	8,216,117	921,693	15,218,854
一〇二年 2013	19,072,276	9,842,931	9,229,345	1,085,878	16,539,929
一〇三年 2014	21,707,379	10,890,247	10,817,132	1,270,039	18,663,204
一〇四年 2015	23,601,215	11,663,849	11,937,366	1,457,170	20,245,223
一〇五年 2016	25,227,784	12,334,022	12,893,762	1,651,701	21,572,532
一〇六年 2017	26,396,941	12,872,230	13,524,711	1,791,388	22,437,483
一 月 Jan.	2,004,645	1,003,766	1,000,879	165,352	1,704,475
二 月 Feb.	1,998,124	945,853	1,052,271	158,437	1,703,270
三 月 Mar.	2,149,516	1,060,769	1,088,747	91,842	1,857,336
四 月 Apr.	2,265,577	1,098,076	1,167,501	137,801	1,908,883
五 月 May	2,169,279	1,062,564	1,106,715	108,418	1,856,570
六 月 June	2,193,481	1,068,143	1,125,338	133,286	1,868,018
七 月 July	2,319,534	1,127,431	1,192,103	285,207	1,888,419
八 月 Aug.	2,319,620	1,126,266	1,193,354	279,424	1,903,438
九 月 Sept.	2,065,887	1,022,714	1,043,173	77,897	1,824,937
十 月 Oct.	2,319,110	1,108,747	1,210,363	115,751	1,987,094
十一月 Nov.	2,277,595	1,111,769	1,165,826	92,569	1,944,577
十二月 Dec.	2,314,573	1,136,132	1,178,441	145,404	1,990,466
一〇七年 2018	1,990,610	964,892	1,025,718	125,997	1,704,769
一 月 Jan.	1,990,610	964,892	1,025,718	125,997	1,704,769
較上月增減(%) VS. with Last Month	-14.00	-15.07	-12.96	-13.35	-14.35
較上年同月增減(%) VS. with Last Year	-0.70	-3.87	2.48	-23.80	0.02

資料來源：本部移民署。

TABLE 43. ENTRY PERSONS - BY SEX, AGE, IDENTITY

Unit : Person-Times

By Age	按 身 分 分 By Identity					
	有戶籍國民 (含金馬地區) R.O.C. Registered Nationals	大陸地區人民 People of the Mainland Area	香港澳門居民 H.K. & Macao Residents	無戶籍國民 Nationals No Register in R.O.C.	外國人 Foreigners	
65歲以上 Years & Over	914,485	8,118,284	953,009	634,121	37,792	2,770,082
	1,144,229	9,413,659	1,607,569	700,700	23,531	3,235,477
	1,140,583	9,561,400	1,755,529	720,722	22,506	3,588,727
	1,350,736	10,179,813	2,551,532	906,621	21,682	3,831,635
	1,446,469	11,055,996	2,837,470	1,062,417	20,794	4,095,599
	1,774,136	11,797,175	3,947,610	1,256,365	19,181	4,687,048
	1,898,822	13,161,430	4,143,836	1,393,704	19,198	4,883,047
	2,003,551	14,537,505	3,472,673	1,494,578	20,008	5,703,020
	2,168,070	15,657,340	2,695,721	1,570,182	20,760	6,452,938
	134,818	1,179,846	251,964	101,877	1,593	469,365
	136,417	1,210,613	200,384	98,594	1,709	486,824
	200,338	1,222,869	198,525	113,855	1,798	612,469
	218,893	1,338,764	210,142	176,701	1,849	538,121
	204,291	1,347,112	199,101	119,238	1,538	502,290
	192,177	1,357,550	186,246	138,576	1,707	509,402
	145,908	1,486,430	234,322	147,143	1,891	449,748
	136,758	1,410,239	246,960	167,590	1,763	493,068
	163,053	1,245,784	222,055	112,275	1,570	484,203
	216,265	1,391,813	261,020	106,929	1,718	557,630
	240,449	1,263,958	241,151	123,674	1,502	647,310
	178,703	1,202,362	243,851	163,730	2,122	702,508
	159,844	1,118,316	216,401	97,431	1,507	556,955
	159,844	1,118,316	216,401	97,431	1,507	556,955
	-10.55	-6.99	-11.26	-40.49	-28.98	-20.72
	18.56	-5.22	-14.11	-4.36	-5.40	18.66

Source : National Immigration Agency, MOI.

表44. 實際入國(境)人數—按入國(境)地點分

單位：人次

年(月)別 Year (Month)	總計 Grand Total	桃園機場 Taoyuan Airport	高雄機場 Kaohsiung Airport	臺中機場 Taichung Airport	松山機場 Songshan Airport	花蓮機場 Hualien Airport	馬公機場 Magong Airport
九十八年 2009	12,513,288	9,882,104	1,291,645	178,218	297,752	2,111	410
九十九年 2010	14,980,936	11,716,854	1,467,664	291,644	542,952	12,179	678
一〇〇年 2011	15,648,884	11,664,591	1,444,468	365,163	1,171,049	7,361	—
一〇一年 2012	17,491,283	13,009,056	1,602,582	455,959	1,370,718	16,521	11,710
一〇二年 2013	19,072,276	14,235,276	1,718,372	549,927	1,490,386	29,457	4,489
一〇三年 2014	21,707,379	16,003,466	2,125,228	696,150	1,649,715	15,604	2,438
一〇四年 2015	23,601,215	17,255,783	2,473,639	773,339	1,667,051	13,889	15,368
一〇五年 2016	25,227,784	18,776,212	2,609,476	740,162	1,674,203	18,861	813
一〇六年 2017	26,396,941	19,878,793	2,628,196	706,588	1,563,533	50,515	19
一月 Jan.	2,004,645	1,524,533	197,471	55,655	124,177	2,196	—
二月 Feb.	1,998,124	1,541,479	193,088	49,671	114,903	2,917	—
三月 Mar.	2,149,516	1,620,919	212,941	56,746	133,071	3,553	10
四月 Apr.	2,265,577	1,697,051	229,485	62,480	131,116	5,022	—
五月 May	2,169,279	1,621,691	216,190	58,373	127,129	5,024	—
六月 June	2,193,481	1,627,262	221,753	57,125	126,704	4,684	—
七月 July	2,319,534	1,727,962	237,951	65,325	135,272	4,891	—
八月 Aug.	2,319,620	1,728,525	240,563	62,564	135,410	5,076	9
九月 Sept.	2,065,887	1,559,501	208,252	57,257	126,121	4,220	—
十月 Oct.	2,319,110	1,759,841	220,840	57,898	131,914	4,318	—
十一月 Nov.	2,277,595	1,713,238	221,156	56,820	137,816	3,949	—
十二月 Dec.	2,314,573	1,756,791	228,506	66,674	139,900	4,665	—
一〇七年 2018	1,990,610	1,507,688	195,090	55,196	125,857	3,635	—
一月 Jan.	1,990,610	1,507,688	195,090	55,196	125,857	3,635	—
較上月增減 (%) VS. with Last Month	-14.00	-14.18	-14.62	-17.22	-10.04	-22.08	—
較上年同月增減 (%) VS. with Last Year	-0.70	-1.10	-1.21	-0.82	1.35	65.53	—

資料來源：本部移民署。

TABLE 44. ENTRY PERSONS - BY ARRIVING POINT

Unit: Person-Times

基隆港 Keelung Sea Port	臺中港 Taichung Sea Port	高雄港 Kaohsiung Sea Port	花蓮港 Hualien Sea Port	麥寮港 Mailiao Sea Port	澎湖 所屬港口 Penghu	金門 所屬港口 Kinmen	馬祖 所屬港口 Mazu	其他機場 、港口 Others
145,161	3,026	18,611	702	1,706	3,044	637,316	47,069	4,413
178,311	7,477	29,162	634	1,503	3,188	688,029	30,529	10,132
183,532	14,348	31,234	1,039	1,300	773	735,320	19,694	9,012
167,197	65,773	36,728	2,915	1,402	287	722,058	17,193	11,184
200,851	60,615	44,171	16,431	1,561	27	671,237	20,620	28,856
228,002	29,470	86,150	13,640	1,657	10	752,101	22,445	81,303
270,033	41,114	70,674	9,134	1,515	16,574	877,349	21,586	94,167
333,517	19,685	36,802	1,625	1,681	9,691	871,260	34,483	99,313
412,324	29,061	76,087	6,228	1,645	551	878,208	29,821	135,372
16,513	1,067	1,244	17	126	—	71,525	2,007	8,114
16,348	2,756	1,981	46	99	—	60,747	3,178	10,911
28,085	1,380	9,614	308	140	—	69,764	2,999	9,986
35,839	2,317	10,922	40	143	3	76,462	3,219	11,478
38,426	2,381	9,164	2,880	155	—	73,928	2,766	11,172
62,497	1,757	8,804	26	117	16	67,637	1,967	13,132
53,262	2,492	1,591	34	120	525	74,044	2,513	13,552
43,486	4,173	9,096	38	140	—	73,712	2,496	14,332
29,763	3,170	3,637	15	129	7	59,216	2,103	12,496
34,300	3,405	8,995	23	131	—	84,850	2,522	10,073
34,089	2,989	8,693	2,767	142	—	84,277	1,823	9,836
19,716	1,174	2,346	34	203	—	82,046	2,228	10,290
26,150	1,338	3,510	19	142	—	62,278	1,714	7,993
26,150	1,338	3,510	19	142	—	62,278	1,714	7,993
32.63	13.97	49.62	-44.12	-30.05	—	-24.09	-23.07	-22.32
58.36	25.40	182.15	11.76	12.70	—	-12.93	-14.60	-1.49

Source: National Immigration Agency, MOI.

表45. 實際出國(境)人數—按性別、年齡及身分

單位：人次

年(月)別 Year (Month)	總出境 人 數 Total Exit Persons	按性別分 By Sex		按年齡分	
		男 Male	女 Female	0 - 14 歲 Years	15 - 64歲 Years
九十八年 2009	12,500,538	6,974,680	5,525,858	651,718	10,936,897
九十九年 2010	14,909,299	8,148,983	6,760,316	809,060	12,962,510
一〇〇年 2011	15,567,386	8,476,094	7,091,292	816,181	13,617,029
一〇一年 2012	17,463,534	9,246,338	8,217,196	923,436	15,188,223
一〇二年 2013	18,960,224	9,792,897	9,167,327	1,080,170	16,438,374
一〇三年 2014	21,614,937	10,836,232	10,778,705	1,271,220	18,572,329
一〇四年 2015	23,542,003	11,631,761	11,910,242	1,453,835	20,189,748
一〇五年 2016	25,216,914	12,326,724	12,890,190	1,653,069	21,555,172
一〇六年 2017	26,306,945	12,821,895	13,485,050	1,789,260	22,353,481
一 月 Jan.	2,064,264	997,118	1,067,146	183,956	1,748,122
二 月 Feb.	2,071,044	1,022,444	1,048,600	157,196	1,770,969
三 月 Mar.	2,114,330	1,029,742	1,084,588	89,175	1,824,017
四 月 Apr.	2,195,792	1,071,801	1,123,991	128,976	1,843,171
五 月 May	2,224,756	1,079,135	1,145,621	116,047	1,899,671
六 月 June	2,273,135	1,109,077	1,164,058	147,649	1,926,198
七 月 July	2,301,651	1,119,686	1,181,965	284,466	1,875,277
八 月 Aug.	2,301,955	1,123,463	1,178,492	265,069	1,901,814
九 月 Sept.	1,955,339	960,906	994,433	72,612	1,721,084
十 月 Oct.	2,350,986	1,136,174	1,214,812	118,835	2,022,289
十一月 Nov.	2,236,803	1,093,607	1,143,196	87,342	1,916,461
十二月 Dec.	2,216,890	1,078,742	1,138,148	137,937	1,904,408
一〇七年 2018	2,207,337	1,079,207	1,128,130	156,982	1,887,286
一 月 Jan.	2,207,337	1,079,207	1,128,130	156,982	1,887,286
較上月增減(%) VS. with Last Month	-0.43	0.04	-0.88	13.81	-0.90
較上年同月增減(%) VS. with Last Year	6.93	8.23	5.71	-14.66	7.96

資料來源：本部移民署。

TABLE 45. EXIT PERSONS - BY SEX, AGE, IDENTITY

Unit : Person-Times

By Age	按 身 分 分 By Identity					
	有戶籍國民 (含金馬地區) R.O.C. Registered Nationals	大陸地區人民 People of the Mainland Area	香港澳門居民 H.K. & Macao Residents	無戶籍國民 Nationals No Register in R.O.C.	外國人 Foreigners	
65歲以上 Years & Over	911,923	8,142,946	929,725	627,441	33,914	2,766,512
	1,137,729	9,415,074	1,592,036	699,496	18,732	3,183,961
	1,134,176	9,583,873	1,730,898	716,158	18,975	3,517,482
	1,351,875	10,239,760	2,538,096	904,779	17,435	3,763,464
	1,441,680	11,052,908	2,829,363	1,050,747	17,099	4,010,107
	1,771,388	11,844,635	3,913,581	1,248,236	16,535	4,591,950
	1,898,420	13,182,976	4,139,553	1,383,244	16,767	4,819,463
	2,008,673	14,588,923	3,484,647	1,490,798	17,967	5,634,579
	2,164,204	15,654,579	2,685,107	1,565,002	18,505	6,383,752
	132,186	1,150,837	231,717	111,718	2,210	567,782
	142,879	1,284,579	238,549	101,931	1,276	444,709
	201,138	1,212,728	191,657	109,614	1,415	598,916
	223,645	1,319,531	197,023	162,581	1,556	515,101
	209,038	1,371,312	204,448	131,902	1,458	515,636
	199,288	1,410,713	209,281	138,855	1,561	512,725
	141,908	1,480,440	223,968	143,868	1,651	451,724
	135,072	1,361,761	268,734	177,746	1,823	491,891
	161,643	1,232,231	170,821	98,760	1,215	452,312
	209,862	1,416,082	276,150	114,326	1,474	542,954
	233,000	1,253,282	236,159	121,252	1,393	624,717
	174,545	1,161,083	236,600	152,449	1,473	665,285
	163,069	1,211,869	229,917	124,422	1,944	639,185
	163,069	1,211,869	229,917	124,422	1,944	639,185
	-6.57	4.37	-2.82	-18.38	31.98	-3.92
	23.36	5.30	-0.78	11.37	-12.04	12.58

Source : National Immigration Agency, MOI.

表46. 實際出國(境)人數—按出國(境)地點分

單位：人次

年(月)別 Year (Month)	總計 Grand Total	桃園機場 Taoyuan Airport	高雄機場 Kaohsiung Airport	臺中機場 Taichung Airport	松山機場 Songshan Airport	花蓮機場 Hualien Airport	馬公機場 Magong Airport
九十八年 2009	12,500,538	9,845,516	1,314,283	178,837	299,331	1,673	408
九十九年 2010	14,909,299	11,637,904	1,482,516	287,507	542,165	10,673	678
一〇〇年 2011	15,567,386	11,598,228	1,436,739	359,079	1,171,799	7,157	—
一〇一年 2012	17,463,534	12,993,536	1,588,759	452,719	1,372,217	16,457	12,244
一〇二年 2013	18,960,224	14,168,063	1,677,777	546,245	1,496,536	29,445	4,461
一〇三年 2014	21,614,937	15,951,867	2,090,827	685,713	1,660,201	15,610	2,618
一〇四年 2015	23,542,003	17,247,359	2,422,451	763,014	1,682,630	14,003	15,304
一〇五年 2016	25,216,914	18,816,472	2,555,111	734,419	1,693,358	18,646	708
一〇六年 2017	26,306,945	19,862,484	2,569,016	694,596	1,584,812	47,278	18
一月 Jan.	2,064,264	1,598,140	189,486	51,596	127,375	1,954	—
二月 Feb.	2,071,044	1,581,957	207,921	55,211	120,882	3,029	—
三月 Mar.	2,114,330	1,603,674	203,245	53,064	133,457	3,204	9
四月 Apr.	2,195,792	1,648,331	217,176	61,039	129,608	4,464	—
五月 May	2,224,756	1,668,707	219,168	57,356	132,124	4,887	—
六月 June	2,273,135	1,686,456	224,114	60,102	133,143	4,784	—
七月 July	2,301,651	1,721,020	232,023	64,185	134,675	4,450	—
八月 Aug.	2,301,955	1,715,984	237,496	61,603	137,544	4,767	9
九月 Sept.	1,955,339	1,491,040	188,173	49,998	121,665	3,676	—
十月 Oct.	2,350,986	1,774,475	224,220	61,235	138,279	4,437	—
十一月 Nov.	2,236,803	1,687,368	213,179	55,398	139,213	3,624	—
十二月 Dec.	2,216,890	1,685,332	212,815	63,809	136,847	4,002	—
一〇七年 2018	2,207,337	1,680,382	213,721	60,731	136,243	4,176	—
一月 Jan.	2,207,337	1,680,382	213,721	60,731	136,243	4,176	—
較上月增減 (%) VS. with Last Month	-0.43	-0.29	0.43	-4.82	-0.44	4.35	—
較上年同月增減 (%) VS. with Last Year	6.93	5.15	12.79	17.70	6.96	113.72	—

資料來源：本部移民署。

TABLE 46. EXIT PERSONS - BY DEPARTING POINT

Unit : Person-Times

基隆港 Keelung Sea Port	臺中港 Taichung Sea Port	高雄港 Kaohsiung Sea Port	花蓮港 Hualien Sea Port	麥寮港 Mailiao Sea Port	澎湖 所屬港口 Penghu	金門 所屬港口 Kinmen	馬祖 所屬港口 Mazu	其他機場 、港口 Others
130,946	9,170	17,042	8,013	1,799	2,330	644,756	43,873	2,561
165,626	21,400	22,810	2,600	1,445	1,773	695,657	28,463	8,082
176,890	19,372	22,669	4,134	1,188	1,020	739,616	19,928	9,567
165,362	60,002	29,884	3,845	1,250	863	736,087	18,230	12,079
190,132	73,123	36,984	2,923	1,468	16	685,517	20,640	26,894
216,549	70,941	44,073	11,713	1,553	18	762,039	21,506	79,709
293,059	35,597	52,666	2,182	1,435	17,004	885,726	22,766	86,807
326,388	19,315	28,651	14,104	1,685	9,630	870,740	34,623	93,064
419,652	27,074	68,182	1,018	1,737	307	872,825	31,241	126,705
13,455	1,295	2,520	14	122	—	63,703	3,133	11,471
16,509	1,193	3,950	45	122	—	68,836	2,420	8,969
26,968	1,429	9,734	665	151	—	68,011	2,792	7,927
36,463	1,593	10,594	35	155	116	73,080	3,075	10,063
41,127	1,821	8,775	70	158	5	76,006	3,326	11,226
69,550	3,365	5,385	21	119	172	70,585	2,176	13,163
48,081	2,611	4,360	46	139	—	73,865	2,833	13,363
52,377	2,933	2,068	34	150	—	70,501	2,426	14,063
30,037	1,650	3,606	15	149	—	54,808	2,073	8,449
30,884	1,908	11,081	27	136	—	91,068	2,868	10,368
34,089	6,572	2,794	14	138	—	83,771	1,860	8,783
20,112	704	3,315	32	198	14	78,591	2,259	8,860
29,580	3,018	1,304	18	138	—	66,725	1,906	9,395
29,580	3,018	1,304	18	138	—	66,725	1,906	9,395
47.08	328.69	-60.66	-43.75	-30.30	-100.00	-15.10	-15.63	6.04
119.84	133.05	-48.25	28.57	13.11	—	4.74	-39.16	-18.10

Source : National Immigration Agency, MOI.

表47. 外僑居留人數及查處違法外來人口

TABLE 47. FOREIGN RESIDENTS AND FERRETED ILLEGAL FOREIGN RESIDENTS

單位：人

Unit : Person

年(月)別 Year (Month)	合 法 居 留 外 僑 人 數 (1)							
	合 計 Total			年滿十五歲以上居留外僑之 Population of 15 Years and Over				
	計 Sub- Total	男 Male	女 Female	計 Sub- Total	商 Trader	工程師 Engineer	教師 Teacher	傳教士 Missionary
九十八年 2009	403,700	152,242	251,458	396,514	3,665	1,920	6,106	1,613
九十九年 2010	418,802	160,963	257,839	411,922	3,783	2,004	5,923	1,573
一〇〇年 2011	466,206	190,237	275,969	458,930	4,467	2,148	6,748	1,687
一〇一年 2012	483,921	201,194	282,727	477,523	4,411	2,027	6,421	1,673
一〇二年 2013	525,109	225,905	299,204	518,886	4,613	2,192	6,044	1,800
一〇三年 2014	629,633	278,452	351,181	623,373	4,438	2,422	6,937	1,901
一〇四年 2015	637,843	285,378	352,465	632,115	4,662	2,416	6,606	1,638
一〇五年 2016	671,375	300,157	371,218	665,681	4,618	2,397	6,684	1,623
一〇六年 2017	717,736	326,658	391,078	712,113	4,725	2,545	6,575	1,535
一 月 Jan.	641,093	280,272	360,821	636,309	4,027	1,907	5,733	1,591
二 月 Feb.	682,072	304,953	377,119	675,805	5,393	2,679	7,307	1,618
三 月 Mar.	684,264	306,994	377,270	678,890	5,207	2,570	6,981	1,626
四 月 Apr.	692,993	312,028	380,965	686,670	5,600	2,736	7,378	1,606
五 月 May	695,981	314,301	381,680	689,701	5,528	2,665	7,316	1,565
六 月 June	687,099	312,305	374,794	681,923	5,374	2,729	6,523	1,481
七 月 July	688,368	312,697	375,671	683,910	5,337	2,686	5,749	1,438
八 月 Aug.	699,158	318,011	381,147	692,813	5,469	2,744	6,714	1,496
九 月 Sept.	717,771	326,471	391,300	711,393	5,340	2,659	7,096	1,550
十 月 Oct.	725,282	330,188	395,094	718,723	5,262	2,752	7,219	1,524
十一月 Nov.	730,571	333,043	397,528	723,885	5,593	2,886	7,353	1,560
十二月 Dec.	717,736	326,658	391,078	712,113	4,725	2,545	6,575	1,535
一〇七年 2018	715,938	325,204	390,734	710,084	5,393	2,867	6,732	1,521
一 月 Jan.	715,938	325,204	390,734	710,084	5,393	2,867	6,732	1,521
較上月增減(%) VS. with Last Month	-0.25	-0.45	-0.09	-0.28	14.14	12.65	2.39	-0.91
較上年同月增減(%) VS. with Last Year	11.67	16.03	8.29	11.59	33.92	50.34	17.43	-4.40

資料來源：本部移民署。
 說明：1. 係指年(月)底別。
 2. 100年以前違法行為僅含非法工作，101年以後新增從事色情活動及其他違法行為事實之統計。
 3. 另含非法入境、漏(跳)船船員及尚未入境之違法外來人口。

Foreign Residents (1)						查處違法外來人口 Ferreted Foreign Illegal Residents			
經濟活動 by Economical Activities					未滿 十五歲 兒童 Under 15 Years	合 計 Total	單純 逾期 Delay	具違法行為事實(2) With Illegal Activities	
技工技匠 Technician	外籍勞工 Foreign Labor	其他 職業 Others	失業 Un- employed	非勞動力 Inactive Person				未逾期 No Overdue	逾期(3) Delay
456	306,408	20,024	2,145	54,177	7,186	17,336	7,112	633	9,591
485	325,572	21,428	1,959	49,195	6,880	17,193	8,129	326	8,738
448	367,666	23,935	1,998	49,833	7,276	16,194	8,360	399	7,435
238	388,842	24,008	1,783	48,120	6,398	24,284	8,744	494	15,046
249	428,897	24,625	1,757	48,709	6,223	27,169	7,961	571	18,637
275	526,578	27,950	2,236	50,636	6,260	25,639	7,378	1,509	16,752
312	533,869	29,413	2,460	50,739	5,728	30,582	7,898	858	21,826
341	563,418	30,484	3,092	53,024	5,694	33,326	7,074	1,103	25,149
402	602,366	33,799	4,155	56,011	5,623	35,760	6,983	1,684	27,093
331	558,485	26,824	2,987	34,424	4,784	2,622	669	145	1,808
369	569,970	32,470	3,338	52,661	6,267	2,828	594	137	2,097
379	573,467	31,825	3,536	53,299	5,374	3,064	489	171	2,404
394	578,202	33,125	3,587	54,042	6,323	2,901	486	117	2,298
403	582,037	32,954	3,577	53,656	6,280	3,166	500	114	2,552
411	583,589	31,479	3,580	46,757	5,176	3,192	636	146	2,410
421	591,275	30,699	3,513	42,792	4,458	3,268	584	167	2,517
413	595,428	32,441	3,541	44,567	6,345	3,223	710	155	2,358
426	599,669	34,487	4,087	56,079	6,378	3,001	617	146	2,238
409	605,311	34,924	4,204	57,118	6,559	2,655	517	113	2,025
414	608,704	35,849	4,216	57,310	6,686	3,168	689	138	2,341
402	602,366	33,799	4,155	56,011	5,623	2,672	492	135	2,045
420	611,244	34,267	3,925	43,715	5,854	3,254	727	169	2,358
420	611,244	34,267	3,925	43,715	5,854	3,254	727	169	2,358
4.48	1.47	1.38	-5.54	-21.95	4.11	21.78	47.76	25.19	15.08
26.89	9.45	27.75	31.40	26.99	22.37	24.10	8.67	16.55	30.63

Source : National Immigration Agency, MOI.

Note : 1.Refers to End of Year (Month).
 2.Before 2011, "Illegal Activity" only included illegal workers. Starting from 2012,"Illegal Activity" meant not only working illegally but other facts such as engaging in prostitution and other violations.
 3.Including illegal entry, missing seamen and illegal foreign residents who have not yet entered.

表48. 外來人口居留人數

TABLE 48. NON-HOUSEHOLD-REGISTERED RESIDENTS

單位：人

Unit: Person

年(月)底別 End of Year(Month)	總計 Grand Total			外國人 Foreigners		
	計 Total	男 Male	女 Female	計 Total	男 Male	女 Female
一〇一年 2012	547,726	209,279	338,447	483,921	201,194	282,727
一〇二年 2013	586,646	233,974	352,672	525,109	225,905	299,204
一〇三年 2014	698,955	288,852	410,103	629,633	278,452	351,181
一〇四年 2015	709,090	297,468	411,622	637,843	285,378	352,465
一〇五年 2016	740,771	313,027	427,744	671,375	300,157	371,218
一〇六年 2017	786,487	339,847	446,640	717,736	326,658	391,078
一月 Jan.	697,139	285,663	411,476	641,093	280,272	360,821
二月 Feb.	748,485	317,246	431,239	682,072	304,953	377,119
三月 Mar.	750,825	318,912	431,913	684,264	306,994	377,270
四月 Apr.	760,802	324,711	436,091	692,993	312,028	380,965
五月 May	762,901	326,826	436,075	695,981	314,301	381,680
六月 June	747,186	321,616	425,570	687,099	312,305	374,794
七月 July	744,513	320,588	423,925	688,368	312,697	375,671
八月 Aug.	757,998	326,166	431,832	699,158	318,011	381,147
九月 Sept.	784,489	338,671	445,818	717,771	326,471	391,300
十月 Oct.	793,555	343,185	450,370	725,282	330,188	395,094
十一月 Nov.	799,073	346,160	452,913	730,571	333,043	397,528
十二月 Dec.	786,487	339,847	446,640	717,736	326,658	391,078
一〇七年 2018	773,182	332,699	440,483	715,938	325,204	390,734
一月 Jan.	773,182	332,699	440,483	715,938	325,204	390,734
較上月增減(%) VS. with Last Month	-1.69	-2.10	-1.38	-0.25	-0.45	-0.09
較上年同月增減(%) VS. with Last Year	10.91	16.47	7.05	11.67	16.03	8.29

資料來源：本部移民署。

大陸地區人民 People of the Mainland Area			香港澳門居民 H.K & Macao Residents			無戶籍國民 Nationals No Register in R.O.C.		
計 Total	男 Male	女 Female	計 Total	男 Male	女 Female	計 Total	男 Male	女 Female
51,827	1,550	50,277	8,624	4,695	3,929	3,354	1,840	1,514
50,088	1,761	48,327	8,697	4,747	3,950	2,752	1,561	1,191
49,870	1,951	47,919	12,048	6,681	5,367	7,404	1,768	5,636
50,163	2,325	47,838	14,376	7,987	6,389	6,708	1,778	4,930
47,727	2,562	45,165	15,449	8,589	6,860	6,220	1,719	4,501
45,526	2,665	42,861	15,637	8,629	7,008	7,588	1,895	5,693
47,195	2,250	44,945	3,177	1,651	1,526	5,674	1,490	4,184
45,367	2,310	43,057	15,107	8,369	6,738	5,939	1,614	4,325
46,183	2,363	43,820	14,048	7,865	6,183	6,330	1,690	4,640
45,992	2,481	43,511	15,289	8,470	6,819	6,528	1,732	4,796
45,100	2,433	42,667	15,136	8,363	6,773	6,684	1,729	4,955
44,096	2,439	41,657	9,109	5,158	3,951	6,882	1,714	5,168
42,402	2,451	39,951	6,705	3,693	3,012	7,038	1,747	5,291
44,532	2,464	42,068	7,099	3,919	3,180	7,209	1,772	5,437
45,115	2,549	42,566	14,273	7,884	6,389	7,330	1,767	5,563
44,814	2,466	42,348	15,823	8,695	7,128	7,636	1,836	5,800
45,072	2,535	42,537	15,851	8,739	7,112	7,579	1,843	5,736
45,526	2,665	42,861	15,637	8,629	7,008	7,588	1,895	5,693
43,656	2,458	41,198	6,020	3,222	2,798	7,568	1,815	5,753
43,656	2,458	41,198	6,020	3,222	2,798	7,568	1,815	5,753
-4.11	-7.77	-3.88	-61.50	-62.66	-60.07	-0.26	-4.22	1.05
-7.50	9.24	-8.34	89.49	95.15	83.36	33.38	21.81	37.50

Source : National Immigration Agency, MOI.

表49. 外來人口停留人數

單位：人

年(月)底別 End of Year(Month)	總計 Grand Total			外國人 Foreigners		
	計 Total	男 Male	女 Female	計 Total	男 Male	女 Female
一〇一年 2012	156,622	77,337	79,285	103,101	54,318	48,783
一〇二年 2013	182,055	88,836	93,219	112,728	59,383	53,345
一〇三年 2014	150,678	73,729	76,949	114,213	58,357	55,856
一〇四年 2015	235,142	107,496	127,646	124,678	62,655	62,023
一〇五年 2016	260,899	118,968	141,931	145,350	72,286	73,064
一〇六年 2017	269,100	121,855	147,245	160,645	78,509	82,136
一月 Jan.	202,712	91,815	110,897	81,421	41,480	39,941
二月 Feb.	143,451	66,140	77,311	74,096	37,848	36,248
三月 Mar.	159,062	71,865	87,197	85,307	42,246	43,061
四月 Apr.	203,623	91,217	112,406	98,421	48,505	49,916
五月 May	160,708	78,432	82,276	80,735	45,222	35,513
六月 June	157,388	74,170	83,218	87,230	44,813	42,417
七月 July	154,732	72,631	82,101	82,403	42,922	39,481
八月 Aug.	122,394	58,569	63,825	70,949	37,291	33,658
九月 Sept.	191,232	83,862	107,370	85,355	41,296	44,059
十月 Oct.	169,683	79,907	89,776	91,884	47,779	44,105
十一月 Nov.	200,620	94,544	106,076	110,191	56,589	53,602
十二月 Dec.	269,100	121,855	147,245	160,645	78,509	82,136
一〇七年 2018	161,522	76,975	84,547	82,609	44,989	37,620
一月 Jan.	161,522	76,975	84,547	82,609	44,989	37,620
較上月增減(%) VS. with Last Month	-39.98	-36.83	-42.58	-48.58	-42.70	-54.20
較上年同月增減(%) VS. with Last Year	-20.32	-16.16	-23.76	1.46	8.46	-5.81

資料來源：本部移民署。

說明：102年12月起因資料清查，致無戶籍國民人數遽增。

TABLE 49. FOREIGN SOJOURNS

Unit: Person

大陸地區人民 People of the Mainland Area			香港澳門居民 H.K & Macao Residents			無戶籍國民 Nationals No Register in R.O.C.		
計 Total	男 Male	女 Female	計 Total	男 Male	女 Female	計 Total	男 Male	女 Female
43,932	18,157	25,775	9,353	4,725	4,628	236	137	99
53,434	21,207	32,227	13,655	6,946	6,709	2,238	1,300	938
29,206	11,579	17,627	5,303	2,709	2,594	1,956	1,084	872
88,586	34,828	53,758	20,166	9,025	11,141	1,712	988	724
86,193	33,820	52,373	27,618	11,888	15,730	1,738	974	764
81,987	31,625	50,362	24,838	10,787	14,051	1,630	934	696
95,614	38,161	57,453	24,366	11,446	12,920	1,311	728	583
58,943	23,383	35,560	9,084	4,131	4,953	1,328	778	550
60,444	23,247	37,197	11,819	5,487	6,332	1,492	885	607
77,415	30,261	47,154	26,250	11,550	14,700	1,537	901	636
67,112	26,890	40,222	11,412	5,453	5,959	1,449	867	582
49,668	19,780	29,888	18,996	8,701	10,295	1,494	876	618
53,392	20,742	32,650	17,438	8,137	9,301	1,499	830	669
36,648	14,339	22,309	13,532	6,189	7,343	1,265	750	515
86,367	33,712	52,655	18,112	8,033	10,079	1,398	821	577
66,198	26,578	39,620	10,172	4,721	5,451	1,429	829	600
75,644	31,109	44,535	13,376	6,020	7,356	1,409	826	583
81,987	31,625	50,362	24,838	10,787	14,051	1,630	934	696
69,866	27,694	42,172	7,798	3,560	4,238	1,249	732	517
69,866	27,694	42,172	7,798	3,560	4,238	1,249	732	517
-14.78	-12.43	-16.26	-68.60	-67.00	-69.84	-23.37	-21.63	-25.72
-26.93	-27.43	-26.60	-68.00	-68.90	-67.20	-4.73	0.55	-11.32

Source : National Immigration Agency, MOI.

Note : Due to thorough data check in Dec., 2013, the number of nationals no register in R.O.C. is sharply increased.

表50. 外來人口逾期居留人數

單位：人

年(月)底別 End of Year(Month)	總計 Grand Total			外國人 Foreigners		
	計 Total	男 Male	女 Female	計 Total	男 Male	女 Female
一〇一年 2012	44,417	14,928	29,489	43,881	14,895	28,986
一〇二年 2013	47,964	16,864	31,100	47,377	16,825	30,552
一〇三年 2014	49,265	18,476	30,789	48,776	18,429	30,347
一〇四年 2015	56,557	23,310	33,247	56,055	23,252	32,803
一〇五年 2016	58,700	24,785	33,915	58,231	24,722	33,509
一〇六年 2017	56,675	23,309	33,366	56,190	23,238	32,952
一月 Jan.	58,822	24,634	34,188	58,351	24,583	33,768
二月 Feb.	58,735	24,538	34,197	58,276	24,488	33,788
三月 Mar.	59,030	24,707	34,323	58,571	24,658	33,913
四月 Apr.	59,400	24,958	34,442	58,936	24,909	34,027
五月 May	58,765	24,632	34,133	58,304	24,583	33,721
六月 June	58,597	24,459	34,138	58,145	24,413	33,732
七月 July	58,271	24,148	34,123	57,814	24,101	33,713
八月 Aug.	57,887	23,937	33,950	57,439	23,890	33,549
九月 Sept.	57,520	23,825	33,695	56,960	23,701	33,259
十月 Oct.	57,481	23,784	33,697	56,983	23,703	33,280
十一月 Nov.	57,060	23,614	33,446	56,571	23,537	33,034
十二月 Dec.	56,675	23,309	33,366	56,190	23,238	32,952
一〇七年 2018	55,784	22,666	33,118	55,329	22,611	32,718
一月 Jan.	55,784	22,666	33,118	55,329	22,611	32,718
較上月增減(%) VS. with Last Month	-1.57	-2.76	-0.74	-1.53	-2.70	-0.71
較上年同月增減(%) VS. with Last Year	-5.16	-7.99	-3.13	-5.18	-8.02	-3.11

資料來源：本部移民署。

TABLE 50. OVERSTAYED FOREIGN NATIONALS WITH RESIDENT VISA

Unit: Person

大陸地區人民 People of the Mainland Area			香港澳門居民 H.K & Macao Residents			無戶籍國民 Nationals No Register in R.O.C.		
計 Total	男 Male	女 Female	計 Total	男 Male	女 Female	計 Total	男 Male	女 Female
536	33	503	—	—	—	—	—	—
587	39	548	—	—	—	—	—	—
473	36	437	4	2	2	12	9	3
471	36	435	16	11	5	15	11	4
431	34	397	25	20	5	13	9	4
435	35	400	35	26	9	15	10	5
450	36	414	8	6	2	13	9	4
438	35	403	8	6	2	13	9	4
438	34	404	8	6	2	13	9	4
441	35	406	9	5	4	14	9	5
438	34	404	9	5	4	14	10	4
430	32	398	8	4	4	14	10	4
435	33	402	8	4	4	14	10	4
427	34	393	7	3	4	14	10	4
431	37	394	115	77	38	14	10	4
427	34	393	57	37	20	14	10	4
435	35	400	40	32	8	14	10	4
435	35	400	35	26	9	15	10	5
428	37	391	11	7	4	16	11	5
428	37	391	11	7	4	16	11	5
-1.61	5.71	-2.25	-68.57	-73.08	-55.56	6.67	10.00	0.00
-4.89	2.78	-5.56	37.50	16.67	100.00	23.08	22.22	25.00

Source : National Immigration Agency, MOI.

表51. 外來人口逾期停留人數

TABLE 51. OVERSTAYED FOREIGN NATIONALS WITH TOURIST VISA

單位：人

Unit: Person

年(月)底別 End of Year(Month)	總計 Grand Total			外國人 Foreigners		
	計 Total	男 Male	女 Female	計 Total	男 Male	女 Female
一〇一年 2012	22,279	11,249	11,030	19,300	10,334	8,966
一〇二年 2013	21,965	10,737	11,228	17,351	8,953	8,398
一〇三年 2014	19,733	9,962	9,771	16,935	8,946	7,989
一〇四年 2015	20,865	10,808	10,057	18,033	9,731	8,302
一〇五年 2016	20,692	10,811	9,881	17,796	9,672	8,124
一〇六年 2017	23,234	10,091	13,143	20,303	8,923	11,380
一月 Jan.	20,703	10,849	9,854	17,818	9,719	8,099
二月 Feb.	21,452	11,472	9,980	18,637	10,365	8,272
三月 Mar.	21,615	11,605	10,010	18,783	10,489	8,294
四月 Apr.	21,708	11,666	10,042	18,872	10,547	8,325
五月 May	21,646	11,529	10,117	18,805	10,406	8,399
六月 June	22,013	11,719	10,294	19,176	10,598	8,578
七月 July	22,234	11,866	10,368	19,389	10,744	8,645
八月 Aug.	22,366	11,971	10,395	19,511	10,835	8,676
九月 Sept.	22,546	12,080	10,466	19,665	10,939	8,726
十月 Oct.	22,770	12,241	10,529	19,856	11,071	8,785
十一月 Nov.	22,974	10,009	12,965	20,050	8,838	11,212
十二月 Dec.	23,234	10,091	13,143	20,303	8,923	11,380
一〇七年 2018	23,259	10,062	13,197	20,363	8,912	11,451
一月 Jan.	23,259	10,062	13,197	20,363	8,912	11,451
較上月增減(%) VS. with Last Month	0.11	-0.29	0.41	0.30	-0.12	0.62
較上年同月增減(%) VS. with Last Year	12.35	-7.25	33.93	14.28	-8.30	41.39

大陸地區人民 People of the Mainland Area			香港澳門居民 H.K & Macao Residents			無戶籍國民 Nationals No Register in R.O.C.		
計 Total	男 Male	女 Female	計 Total	男 Male	女 Female	計 Total	男 Male	女 Female
2,119	505	1,614	717	336	381	143	74	69
2,856	872	1,984	1,057	577	480	701	335	366
1,582	343	1,239	758	438	320	458	235	223
1,528	364	1,164	782	442	340	522	271	251
1,571	406	1,165	768	444	324	557	289	268
1,569	427	1,142	774	439	335	588	302	286
1,559	402	1,157	767	443	324	559	285	274
1,509	389	1,120	757	437	320	549	281	268
1,507	394	1,113	771	438	333	554	284	270
1,517	398	1,119	762	436	326	557	285	272
1,509	396	1,113	771	439	332	561	288	273
1,517	404	1,113	767	436	331	553	281	272
1,525	405	1,120	760	433	327	560	284	276
1,538	418	1,120	755	433	322	562	285	277
1,558	420	1,138	761	434	327	562	287	275
1,578	440	1,138	766	437	329	570	293	277
1,570	436	1,134	771	436	335	583	299	284
1,569	427	1,142	774	439	335	588	302	286
1,556	419	1,137	756	433	323	584	298	286
1,556	419	1,137	756	433	323	584	298	286
-0.83	-1.87	-0.44	-2.33	-1.37	-3.58	-0.68	-1.32	0.00
-0.19	4.23	-1.73	-1.43	-2.26	-0.31	4.47	4.56	4.38

資料來源：本部移民署。

說明：102年12月起因資料清查，致無戶籍國民人數遽增。

Source : National Immigration Agency, MOI.

Note : Due to thorough data check in Dec., 2013, the number of nationals no register in R.O.C. is sharply increased.

表52. 小三通統計

Table 52. MINI THREE-LINK TRANSPORTATION

單位：人

Unit:Person

年(月)別 Year(month)	總計 Grand Total						計 Total	臺灣地區 人民 People of the Taiwan Area
	計 Total	臺灣地區 人民 People of the Taiwan Area	大陸地區 人民 People of the Mainland Area	香港澳門 居民 H.K & Macao Residents	無戶籍 國民 No Register in R.O.C.	外國人民 Foreigners		
九十八年 2009	1,378,388	1,104,596	217,142	5,616	30,296	20,738	687,429	550,773
九十九年 2010	1,447,639	1,063,545	354,243	4,634	220	24,997	721,746	531,968
一〇〇年 2011	1,516,351	1,078,335	400,878	5,550	176	31,412	755,787	539,364
一〇一年 2012	1,494,718	1,043,964	407,610	9,456	156	33,532	739,538	524,943
一〇二年 2013	1,398,057	1,009,926	338,639	13,081	151	36,260	691,884	509,629
一〇三年 2014	1,558,119	1,033,205	448,847	32,510	84	43,473	774,556	522,050
一〇四年 2015	1,841,005	1,046,454	735,112	19,559	62	39,818	915,509	528,219
一〇五年 2016	1,830,427	1,030,841	738,556	20,070	89	40,871	915,434	520,907
一〇六年 2017	1,812,953	1,036,985	712,088	20,165	97	43,618	908,580	521,137
一月 Jan.	140,368	78,801	57,537	1,291	7	2,732	73,532	41,440
二月 Feb.	135,181	88,963	42,707	936	5	2,570	63,925	42,682
三月 Mar.	143,566	83,306	55,159	1,388	9	3,704	72,763	42,725
四月 Apr.	155,955	88,971	58,718	4,240	7	4,019	79,684	44,539
五月 May	156,031	89,108	61,721	1,272	7	3,923	76,694	44,863
六月 June	142,553	90,311	47,435	1,251	7	3,549	69,620	44,076
七月 July	153,780	92,171	57,053	1,328	18	3,210	77,082	45,950
八月 Aug.	149,135	82,721	62,314	1,369	7	2,724	76,208	43,291
九月 Sept.	118,207	71,255	43,427	929	7	2,589	61,326	36,430
十月 Oct.	181,308	94,184	81,720	1,418	6	3,980	87,372	45,053
十一月 Nov.	171,731	89,673	75,615	1,463	5	4,975	86,100	45,492
十二月 Dec.	165,138	87,521	68,682	3,280	12	5,643	84,274	44,596
一〇七年 2018	132,623	78,580	50,052	919	5	3,067	63,992	38,616
一月 Jan.	132,623	78,580	50,052	919	5	3,067	63,992	38,616
金門 Kinmen	129,003	76,183	49,110	913	5	2,792	62,278	37,462
馬祖 Mazu	3,620	2,397	942	6	—	275	1,714	1,154
澎湖 Penghu	—	—	—	—	—	—	—	—

資料來源：本部移民署。
 說明：1. 金門小三通於民國90年1月1日實施，並自97年10月15日起增加澎湖。
 2. 依據「臺灣地區與大陸地區人民關係條例」，臺灣地區人民係指在臺灣地區設有戶籍之人民。

入境 Entry				出境 Exit					
大陸地區 人民 People of the Mainland Area	香港澳門 居民 H.K & Macao Residents	無戶籍 國民 No Register in R.O.C.	外國人民 Foreigners	計 Total	臺灣地區 人民 People of the Taiwan Area	大陸地區 人民 People of the Mainland Area	香港澳門 居民 H.K & Macao Residents	無戶籍 國民 No Register in R.O.C.	外國人民 Foreigners
108,361	2,778	15,088	10,429	690,959	553,823	108,781	2,838	15,208	10,309
174,751	2,317	110	12,600	725,893	531,577	179,492	2,317	110	12,397
197,830	2,757	89	15,747	760,564	538,971	203,048	2,793	87	15,665
193,025	4,721	74	16,775	755,180	519,021	214,585	4,735	82	16,757
157,356	6,529	79	18,291	706,173	500,297	181,283	6,552	72	17,969
214,240	16,278	41	21,947	783,563	511,155	234,607	16,232	43	21,526
357,325	9,802	31	20,132	925,496	518,235	377,787	9,757	31	19,686
363,758	10,085	45	20,639	914,993	509,934	374,798	9,985	44	20,232
355,331	10,072	46	21,994	904,373	515,848	356,757	10,093	51	21,624
30,030	669	1	1,392	66,836	37,361	27,507	622	6	1,340
19,573	408	3	1,259	71,256	46,281	23,134	528	2	1,311
27,473	693	5	1,867	70,803	40,581	27,686	695	4	1,837
30,926	2,197	5	2,017	76,271	44,432	27,792	2,043	2	2,002
29,315	568	4	1,944	79,337	44,245	32,406	704	3	1,979
23,259	592	2	1,691	72,933	46,235	24,176	659	5	1,858
28,591	672	9	1,860	76,698	46,221	28,462	656	9	1,350
30,861	672	4	1,380	72,927	39,430	31,453	697	3	1,344
23,057	511	3	1,325	56,881	34,825	20,370	418	4	1,264
39,668	676	2	1,973	93,936	49,131	42,052	742	4	2,007
37,374	750	2	2,482	85,631	44,181	38,241	713	3	2,493
35,204	1,664	6	2,804	80,864	42,925	33,478	1,616	6	2,839
23,436	427	2	1,511	68,631	39,964	26,616	492	3	1,556
23,436	427	2	1,511	68,631	39,964	26,616	492	3	1,556
23,015	427	2	1,372	66,725	38,721	26,095	486	3	1,420
421	—	—	139	1,906	1,243	521	6	—	136
—	—	—	—	—	—	—	—	—	—

Source : National Immigration Agency, MOI.
 Notes : 1. Kinmen and Mazu mini three-link transportation was implemented on Jan. 1, 2001, and Penghu was included since Oct. 15, 2008.
 2. "People of the Taiwan Area" refers to the people who have household registrations in the Taiwan Area.

表53. 大陸地區配偶申請來臺團聚通過訪查及面（訪）談

TABLE 53. VISIT AND INTERVIEW APPLICATIONS FOR MAINLAND CHINESE SPOUSES COMING TO TAIWAN TO GET TOGETHER WITH FAMILY MEMBERS

年（月）別 Year (Month)	申請團聚案件數 Applied for getting together					
	總計 Grand Total	通過訪查 件數 Passed (Cases)	未通過訪查須訪談件數 Visits and Interviews			不予通過 比率(%) Refused Rate
			計 Total	通過訪談 件數 Passed (Cases)	不予通過 訪談件數 Refused (Cases)	
九十八年 2009	10,567	...	10,567	8,160	2,407	...
九十九年 2010	7,276	...	7,276	5,515	1,761	...
一〇〇年 2011	6,445	...	6,445	4,615	1,830	...
一〇一年 2012	5,959	...	5,959	3,947	2,012	...
一〇二年 2013	5,083	...	5,083	3,250	1,833	...
一〇三年 2014	4,501	...	4,501	2,924	1,577	...
一〇四年 2015	8,371	4,751	3,620	2,460	1,160	13.86
一〇五年 2016	7,585	4,060	3,525	2,355	1,170	15.43
一〇六年 2017	6,526	3,414	3,112	2,053	1,059	16.23
一月 Jan.	511	242	269	197	72	14.09
二月 Feb.	459	241	218	141	77	16.78
三月 Mar.	600	333	267	192	75	12.50
四月 Apr.	500	291	209	146	63	12.60
五月 May	612	332	280	181	99	16.18
六月 June	596	310	286	184	102	17.11
七月 July	543	272	271	171	100	18.42
八月 Aug.	613	335	278	177	101	16.48
九月 Sept.	506	232	274	176	98	19.37
十月 Oct.	522	267	255	159	96	18.39
十一月 Nov.	509	281	228	147	81	15.91
十二月 Dec.	555	278	277	182	95	17.12
一〇七年 2018	611	320	291	203	88	14.40
一月 Jan.	611	320	291	203	88	14.40
較上月增減(%) VS. with Last Month	10.09	15.11	5.05	11.54	-7.37	-2.71
較上年同月增減(%) VS. with Last Year	19.57	32.23	8.18	3.05	22.22	0.31

資料來源：本部移民署。

說明：1. 101年起新增「國境線面談」統計。
2. 不予通過比率=不予通過訪談件數/申請團聚案件數。

國境線面談 Border Interviews					二度面談 Secondary Interviews			
件數 合計 Total Cases	通過面談 件數 Passed (Cases)	不予通過 面談件數 Refused (Cases)	須二度 面談件數 Require Secondary Interviews	不予通過 比率(%) Refused Rate	件數 合計 Total Cases	通過面談 件數 Passed (Cases)	不予通過 面談件數 Refused (Cases)	不予通過 比率(%) Refused Rate
...	1,707	1,445	262	15.35
...	1,319	1,159	160	12.13
...	1,079	926	153	14.18
10,283	8,936	96	1,251	1.06	1,179	980	199	16.88
9,130	7,667	175	1,288	2.23	1,356	1,080	276	20.35
8,256	7,068	157	1,031	2.17	1,028	834	194	18.87
7,563	6,619	159	785	2.35	661	607	54	8.17
6,990	6,237	124	629	1.95	581	540	41	7.06
5,867	5,397	69	401	1.26	367	331	36	9.81
770	733	3	34	0.41	36	32	4	11.11
367	328	3	36	0.91	29	28	1	3.45
484	441	10	33	2.22	35	29	6	17.14
439	413	2	24	0.48	30	26	4	13.33
496	452	11	33	2.38	25	20	5	20.00
483	442	8	33	1.78	31	26	5	16.13
484	449	6	29	1.32	23	20	3	13.04
495	449	10	36	2.18	34	33	1	2.94
494	457	2	35	0.44	27	25	2	7.41
446	406	3	37	0.73	33	31	2	6.06
426	384	6	36	1.54	33	31	2	6.06
483	443	5	35	1.12	31	30	1	3.23
428	368	20	40	5.15	34	31	3	8.82
428	368	20	40	5.15	34	31	3	8.82
-11.39	-16.93	300.00	14.29	4.04	9.68	3.33	200.00	5.60
-44.42	-49.80	566.67	17.65	4.75	-5.56	-3.13	-25.00	-2.29

Source : National Immigration Agency, MOI.

Note : 1. The figures include "Border Interviews" since 2012.
2. Refused Rate = Refused / Applied for getting together.

表54. 新住民發展基金核定補助

年(雙月)別 Year (Bi-month)	總 計 Total			
	申請件數 Cases Applied	申請金額(元) Amount Applied (NT.\$)	核定件數 Cases Approved	核定金額(元) Amount Approved (NT.\$)
九十八年 2009	291	300,495,813	194	186,481,664
九十九年 2010	533	407,041,517	362	223,678,389
一〇〇年 2011	650	436,353,211	342	208,799,737
一〇一年 2012	623	571,881,031	456	425,079,407
一〇二年 2013	796	635,416,132	513	457,057,634
一〇三年 2014	643	610,880,833	395	422,262,764
一〇四年 2015	419	324,147,354	268	247,247,223
一〇五年 2016	276	362,222,531	183	286,626,577
十一-十二月 Nov. ~ Dec.	41	27,526,043	25	20,738,928
一〇六年 2017	276	374,655,104	206	292,007,860
一-二月 Jan. ~ Feb.	30	7,586,194	19	3,079,522
三-四月 Mar. ~ Apr.	38	7,586,248	29	2,596,940
五-六月 May ~ June	43	57,165,643	30	43,657,370
七-八月 July ~ Aug.	72	154,005,625	66	139,793,294
九-十月 Sept. ~ Oct.	69	134,010,751	45	92,861,919
十一-十二月 Nov. ~ Dec.	24	14,300,643	17	10,018,815
較上期增減(%) VS. with Last Bi-month	-65.22	-89.33	-62.22	-89.21
較上年同期增減(%) VS. with Last Year	-41.46	-48.05	-32.00	-51.69

TABLE 54. SUBSIDIES OF NEW IMMIGRANTS DEVELOPMENT FUND

中央政府 Central Government			
申請件數 Cases Applied	申請金額(元) Amount Applied (NT.\$)	核定件數 Cases Approved	核定金額(元) Amount Approved (NT.\$)
39	74,085,731	20	58,457,314
24	60,013,719	19	44,336,104
38	78,248,828	15	46,847,798
30	267,851,189	24	255,386,108
44	292,436,928	32	270,567,050
33	261,593,794	22	249,016,998
29	122,283,647	19	110,655,780
24	161,665,026	20	144,586,179
—	—	—	—
30	151,176,743	21	141,950,830
1	500,000	1	500,000
1	223,300	1	50,500
4	30,806,600	4	30,806,600
6	47,216,660	6	47,634,160
17	70,836,183	8	61,365,570
1	1,594,000	1	1,594,000
-94.12	-97.75	-87.50	-97.40
—	—	—	—

表54. 新住民發展基金核定補助(續)

年(雙月)別 Year (Bi-month)	地方政府 Local Government			
	申請件數 Cases Applied	申請金額(元) Amount Applied (NT.\$)	核定件數 Cases Approved	核定金額(元) Amount Approved (NT.\$)
九十八年 2009	107	130,774,901	98	111,507,140
九十九年 2010	205	171,437,414	130	122,372,899
一〇〇年 2011	126	136,951,199	101	116,567,459
一〇一年 2012	199	158,386,040	150	126,440,444
一〇二年 2013	203	150,312,133	138	122,496,337
一〇三年 2014	136	132,362,297	112	113,041,094
一〇四年 2015	100	121,249,080	94	109,091,128
一〇五年 2016	124	140,975,380	108	122,212,943
十一-十二月 Nov. ~ Dec.	26	23,973,009	20	20,387,509
一〇六年 2017	128	160,515,576	115	131,555,765
一-二月 Jan. ~ Feb.	9	2,057,438	9	1,754,850
三-四月 Mar. ~ Apr.	11	1,229,683	10	666,783
五-六月 May ~ June	19	22,067,312	14	11,535,234
七-八月 July ~ Aug.	57	105,183,223	55	91,585,220
九-十月 Sept. ~ Oct.	21	22,735,700	19	20,689,916
十一-十二月 Nov. ~ Dec.	11	7,242,220	8	5,323,762
較上期增減(%) VS. with Last Bi-month	-47.62	-68.15	-57.89	-74.27
較上年同期增減(%) VS. with Last Year	-57.69	-69.79	-60.00	-73.89

資料來源：本部移民署。

說明：本表資料係於每雙數月彙編。

TABLE 54. SUBSIDIES OF NEW IMMIGRANTS DEVELOPMENT FUND(CONT.)

民間團體 Non-governmental Associations			
申請件數 Cases Applied	申請金額(元) Amount Applied (NT.\$)	核定件數 Cases Approved	核定金額(元) Amount Approved (NT.\$)
145	95,635,181	76	16,517,210
304	175,590,384	213	56,969,386
486	221,153,184	226	45,384,480
394	145,643,802	282	43,252,855
549	192,667,071	343	63,994,247
474	216,924,742	261	60,204,672
290	80,614,627	155	27,500,315
128	59,582,125	55	19,827,455
15	3,553,034	5	351,419
118	62,962,785	70	18,501,265
20	5,028,756	9	824,672
26	6,133,265	18	1,879,657
20	4,291,731	12	1,315,536
9	1,605,742	5	573,914
31	40,438,868	18	10,806,433
12	5,464,423	8	3,101,053
-61.29	-86.49	-55.56	-71.30
-20.00	53.80	60.00	782.44

Source : National Immigration Agency, MOI.

Note : The figures are compiled bimonthly.

表55. 移民輔導成果

TABLE 55. IMMIGRANT CONSULTATION AND ASSISTANCE

年(月)別 Year (Month)	諮詢服務 Service Manners (Person-times)					
	服務方式(人次) Service Manners (Person-times)			諮詢		
	合計 Total	現場 Counter	電話 Phone	合計 Total	居留定居 Residency	就業服務 Employment Services
九十八年 2009	39,051	20,838	18,213	45,435	25,648	2,921
九十九年 2010	39,535	21,305	18,230	48,943	30,322	3,107
一〇〇年 2011	32,842	17,469	15,373	38,720	25,085	2,164
一〇一年 2012	28,158	14,621	13,537	29,964	18,545	2,547
一〇二年 2013	31,825	14,961	16,864	38,589	20,278	2,498
一〇三年 2014	48,442	21,367	27,075	64,884	34,878	3,535
一〇四年 2015	50,111	22,342	27,769	65,834	40,591	6,362
一〇五年 2016	46,168	19,203	26,965	66,222	39,071	3,997
一〇六年 2017	46,584	20,009	26,575	65,566	37,657	4,191
一月 Jan.	3,704	1,492	2,212	5,416	2,976	349
二月 Feb.	4,376	1,703	2,673	6,229	3,415	387
三月 Mar.	3,946	1,834	2,112	5,639	3,141	333
四月 Apr.	3,387	1,596	1,791	4,683	2,665	299
五月 May	3,448	1,393	2,055	4,874	2,815	324
六月 June	3,799	1,741	2,058	5,311	3,134	332
七月 July	3,774	1,632	2,142	5,270	3,063	316
八月 Aug.	4,235	1,792	2,443	5,911	3,440	410
九月 Sept.	4,029	1,706	2,323	5,420	3,265	308
十月 Oct.	3,984	1,724	2,260	5,658	3,269	383
十一月 Nov.	4,014	1,754	2,260	5,705	3,288	409
十二月 Dec.	3,888	1,642	2,246	5,450	3,186	341
一〇七年 2018	3,852	1,704	2,148	5,817	3,173	427
一月 Jan.	3,852	1,704	2,148	5,817	3,173	427
較上月增減(%) VS. with Last Month	-0.93	3.78	-4.36	6.73	-0.41	25.22
較上年同月增減(%) VS. with Last Year	4.00	14.21	-2.89	7.40	6.62	22.35

諮詢服務 Consulting Services						
項目(人項次) Consulting Items(Person-item-times)						
人身安全 Personal Security	福利服務 Welfare Services	醫療衛生 Health Care	子女教養 Children Education	家庭關係 Family Relationship	法律資訊 Legal Info	其他 Others
1,359	4,442	1,140	293	1,158	1,942	6,532
2,012	3,302	2,204	585	1,226	1,975	4,210
1,324	2,480	1,931	356	883	1,630	2,867
421	2,925	1,977	203	603	716	2,027
1,187	5,757	3,250	504	919	1,238	2,958
1,645	7,660	4,332	488	900	1,098	10,348
1,749	6,751	3,215	959	1,318	1,748	3,141
1,558	8,491	5,659	730	1,268	1,499	3,949
1,853	7,685	6,712	760	1,375	1,757	3,576
228	756	577	90	114	114	212
220	859	620	59	131	205	333
182	794	632	69	133	122	233
138	537	427	65	102	124	326
143	520	454	59	131	114	314
123	599	531	47	115	141	289
133	607	559	50	108	143	291
163	647	575	47	100	185	344
136	546	542	54	101	149	319
141	622	581	66	123	161	312
134	568	642	75	119	134	336
112	630	572	79	98	165	267
190	799	644	63	114	115	292
190	799	644	63	114	115	292
69.64	26.83	12.59	-20.25	16.33	-30.30	9.36
-16.67	5.69	11.61	-30.00	0.00	0.88	37.74

表55. 移民輔導成果(續)

年(月)別 Year (Month)	轉介服務(人次)					
	合計 Total	外配家庭中心 Foreign Family Centers	社福中心 Social Welfare Centers	家暴中心 Domestic Violence Centers	衛生保健機構 Health Care Organizations	勞政機構 Labor Affairs Organizations
九十八年 2009	1,177	487	98	235	40	62
九十九年 2010	1,240	702	43	128	53	129
一〇〇年 2011	771	324	66	135	7	30
一〇一年 2012	599	338	30	99	11	12
一〇二年 2013	861	473	25	81	9	61
一〇三年 2014	932	276	17	55	89	243
一〇四年 2015	868	326	15	56	57	167
一〇五年 2016	787	333	10	39	101	118
一〇六年 2017	897	419	20	57	111	113
一月 Jan.	97	58	—	4	13	9
二月 Feb.	62	25	1	5	8	7
三月 Mar.	51	21	1	4	5	10
四月 Apr.	52	18	3	3	10	11
五月 May	74	35	3	5	11	7
六月 June	75	31	2	5	7	10
七月 July	65	35	2	5	7	8
八月 Aug.	104	65	4	3	10	10
九月 Sept.	79	31	2	1	14	9
十月 Oct.	78	21	1	9	11	9
十一月 Nov.	83	42	1	8	5	11
十二月 Dec.	77	37	—	5	10	12
一〇七年 2018	82	45	—	2	7	9
一月 Jan.	82	45	—	2	7	9
較上月增減(%) VS. with Last Month	6.49	21.62	—	-60.00	-30.00	-25.00
較上年同月增減(%) VS. with Last Year	-15.46	-22.41	—	-50.00	-46.15	0.00

資料來源：本部移民署。

TABLE 55. IMMIGRANT CONSULTATION AND ASSISTANCE(CONT.)

Referral Services (Person-times)		關懷訪視(人次) Solicitous Phone Calls and Visits(Person-times)		
民間團體 Non-governmental Associations	其他單位 Others	合計 Total	電話關懷 Solicitous Phone Calls	家庭訪視 Family Visits
56	199	28,010	27,882	128
42	143	19,250	18,953	297
29	180	18,273	17,618	655
34	75	17,695	16,820	875
85	127	20,005	17,491	2,514
101	151	19,736	18,242	1,494
104	143	19,844	18,485	1,359
76	110	20,967	20,129	838
93	84	17,305	16,381	924
7	6	1,615	1,542	73
7	9	1,981	1,888	93
7	3	1,571	1,486	85
5	2	1,294	1,232	62
8	5	1,333	1,265	68
9	11	1,490	1,409	81
6	2	1,624	1,546	78
10	2	1,415	1,341	74
15	7	1,204	1,119	85
10	17	1,234	1,154	80
7	9	1,286	1,211	75
2	11	1,258	1,188	70
4	15	1,354	1,273	81
4	15	1,354	1,273	81
100.00	36.36	7.63	7.15	15.71
-42.86	150.00	-16.16	-17.44	10.96

Source : National Immigration Agency, MOI.

表56. 消防安全設備查察處理

TABLE 56. INSPECTION AND SUPERVISION OF FIRE SAFETY EQUIPMENT

年(月)別 Year (Month)	年(月)底 列管家數 Supervised Houses	檢查情形 Inspection			複查情形 Recheck	
		檢查件次 Total Cases	合格件次 Qualified Cases	不合格 件次 Unqualified Cases	複查件次 Cases of Recheck	複查不 合格件次 Unquali- fied Cases
九十八年 2009	168,270	303,229	269,787	33,442	31,099	3,692
九十九年 2010	172,786	302,257	268,513	33,744	30,649	3,781
一〇〇年 2011	185,003	327,519	279,598	47,921	43,639	4,797
一〇一年 2012	192,795	317,605	273,424	44,181	42,167	4,027
一〇二年 2013	197,984	335,436	291,370	44,066	42,299	2,851
一〇三年 2014	207,756	325,367	279,898	45,469	44,812	2,285
一〇四年 2015	211,200	317,309	270,620	46,689	46,506	2,178
一〇五年 2016	212,618	294,250	252,019	42,231	39,639	1,631
一〇六年 2017	217,989	298,206	259,139	39,067	40,006	1,610
一月 Jan.	212,438	21,962	18,814	3,148	3,788	146
二月 Feb.	214,428	22,335	19,171	3,164	3,442	144
三月 Mar.	214,818	25,759	21,624	4,135	3,740	241
四月 Apr.	215,356	22,276	19,134	3,142	2,743	116
五月 May	215,848	20,537	17,665	2,872	3,124	138
六月 June	216,412	23,116	19,810	3,306	3,285	148
七月 July	213,089	33,477	30,244	3,233	4,000	144
八月 Aug.	217,112	27,166	24,110	3,056	4,029	106
九月 Sept.	218,061	19,479	17,025	2,454	2,747	93
十月 Oct.	217,506	21,908	19,252	2,656	2,892	95
十一月 Nov.	218,047	28,903	25,414	3,489	2,863	107
十二月 Dec.	217,989	31,288	26,876	4,412	3,353	132
一〇七年 2018	217,984	26,268	22,119	4,149	4,227	128
一月 Jan.	217,984	26,268	22,119	4,149	4,227	128
較上月增減(%) VS. with Last Month	-0.00	-16.04	-17.70	-5.96	26.07	-3.03
較上年同月增減(%) VS. with Last Year	2.61	19.61	17.57	31.80	11.59	-12.33

資料來源：本部消防署。

違規處理情形 Handled Cases of Violation		罰鍰收繳情形 Collected Fines		強制執行 件次 Cases of Compulsory Execution by the Court		
限期改善 件次 Improved within a Time Limit	舉發件次 Reported	停業或 停止使用 件次 Forced Closure & Suspension of Building Usage	罰鍰(含連續處罰) Fines(Incl. Repeated Penalty)			
		件次 Cases	金額(元) Amount(NT\$)	件次 Cases	金額(元) Amount(NT\$)	
29,750	1,118	28	1,401 25,843,800	1,038	16,706,528	546
29,963	1,153	37	986 17,093,250	889	14,680,933	1,083
43,126	1,788	27	1,402 24,051,000	1,021	16,075,499	441
40,152	1,781	32	1,408 28,196,000	979	17,552,624	573
41,248	1,577	50	1,324 23,866,400	1,213	19,015,167	542
43,185	2,285	35	1,377 24,539,000	1,234	19,942,466	369
44,511	2,177	18	1,493 25,613,000	1,358	19,889,618	659
40,600	1,631	24	1,203 21,202,000	1,183	18,915,034	262
37,457	1,610	27	1,197 20,894,900	1,245	18,005,562	317
3,002	146	2	98 1,709,000	52	886,393	16
3,020	144	3	98 1,838,000	84	1,304,765	20
3,894	241	1	153 2,389,000	108	1,738,445	13
3,026	116	5	63 1,036,000	83	1,242,410	15
2,734	138	2	103 1,757,000	136	1,515,339	47
3,158	148	9	156 2,681,000	138	1,715,599	102
3,089	144	2	98 1,754,000	126	2,010,406	18
2,950	106	1	100 1,632,000	89	1,222,005	13
2,361	93	1	71 1,337,000	104	1,459,416	16
2,561	95	—	74 1,426,000	88	1,193,554	14
3,382	107	—	99 1,832,900	107	1,580,971	16
4,280	132	1	84 1,503,000	130	2,136,259	27
4,021	128	5	111 2,196,000	74	1,221,036	34
4,021	128	5	111 2,196,000	74	1,221,036	34
-6.05	-3.03	400.00	32.14 46.11	-43.08	-42.84	25.93
33.94	-12.33	150.00	13.27 28.50	42.31	37.75	112.50

Source : National Fire Agency, MOI.

表57. 火災次數－按起火處所分

單位：次

年(月)別 Year (Month)	總計 Grand Total	客廳 Sitting Room	餐廳 Dining Room	臥房 Bed-Room	書房 Study Room	廚房 Cook-Room	浴廁 Bather	神龕 Dei-fying Room	陽台 Piazza	庭院 Yard	辦公室 Office
九十八年 2009	2,621	191	17	392	4	156	21	111	34	18	61
九十九年 2010	2,186	130	6	337	7	139	18	79	38	21	55
一〇〇年 2011	1,772	127	22	298	8	101	26	62	24	13	28
一〇一年 2012	1,574	156	15	264	6	100	17	64	20	11	40
一〇二年 2013	1,451	115	15	249	8	104	6	60	21	21	24
一〇三年 2014	1,417	120	18	232	6	98	15	60	21	9	34
一〇四年 2015	1,704	131	17	257	7	98	15	56	44	23	40
一〇五年 2016	1,856	147	24	315	10	146	17	59	39	21	32
一〇六年 2017	30,464	527	114	862	24	3,700	165	280	472	158	125
一月 Jan.	3,341	51	6	78	3	275	18	34	37	18	5
二月 Feb.	3,547	39	3	68	—	291	16	33	30	16	8
三月 Mar.	3,115	52	6	82	1	305	5	21	46	8	15
四月 Apr.	3,618	31	9	67	2	309	14	24	55	16	15
五月 May	2,010	58	11	71	—	376	19	25	41	7	5
六月 June	1,731	51	15	85	3	396	13	10	40	16	16
七月 July	1,976	36	16	65	3	367	9	20	35	17	15
八月 Aug.	1,957	44	9	85	2	261	13	25	52	12	13
九月 Sept.	2,001	36	9	64	2	277	17	22	35	14	7
十月 Oct.	2,536	42	8	67	3	266	14	22	45	12	8
十一月 Nov.	2,033	40	12	60	3	295	14	22	29	13	13
十二月 Dec.	2,599	47	10	70	2	282	13	22	27	9	5
一〇七年 2018	1,998	33	9	82	1	319	14	19	39	4	8
一月 Jan.	1,998	33	9	82	1	319	14	19	39	4	8
較上月增減(%) VS. with Last Month	-23.12	-29.79	-10.00	17.14	-50.00	13.12	7.69	-13.64	44.44	-55.56	60.00
較上年同月增減(%) VS. with Last Year	-40.20	-35.29	50.00	5.13	-66.67	16.00	-22.22	-44.12	5.41	-77.78	60.00

資料來源：本部消防署。

說明：106年1月起實施火災案件搶救出勤紀錄表，並修正火災統計範圍，火災次數細分為A1、A2及A3類。

TABLE 57. NUMBER OF FIRES - BY CAUGHT PLACE

Unit : Times

教室 Class-Room	倉庫 Store-House	機房 Engine Room	攤位 Booth	工寮 Work-Shop	樓梯間 Stairs	電梯 Eleva-tor	管道間 Chan-nel	走廊 Aisle	停車場 Park	騎樓下 Lobby	路邊 Road-Side	墓地 Grave-Yard	其他 Others
12	158	42	16	32	11	1	2	8	36	46	566	34	652
11	152	28	9	21	12	—	3	21	33	36	353	52	625
4	141	31	13	18	8	—	2	17	17	33	273	24	482
9	123	20	8	11	9	1	2	8	29	32	136	14	479
6	122	23	13	16	10	—	1	12	23	39	138	6	419
13	101	18	7	15	6	—	3	15	19	26	136	5	440
3	145	21	13	9	16	1	2	10	21	36	172	22	545
12	139	23	16	17	22	—	3	16	23	35	174	6	560
29	502	138	66	142	129	10	26	73	125	243	13,629	2,488	6,437
1	42	3	3	8	5	—	1	8	11	16	1,646	165	907
—	33	7	7	22	13	1	3	5	9	12	1,789	346	796
1	29	10	3	13	11	1	2	6	11	15	1,347	617	508
1	46	16	3	8	8	1	3	5	7	14	1,177	1,162	625
3	45	10	8	7	10	2	2	6	12	21	831	29	411
2	44	10	6	17	10	1	2	6	17	28	558	8	377
5	38	20	8	10	14	—	1	4	6	24	794	16	453
3	44	16	6	12	11	1	3	6	11	30	828	13	457
2	41	12	5	12	11	—	3	6	11	18	954	10	433
6	45	14	7	12	11	1	1	8	10	22	1,321	32	559
2	39	11	5	5	11	—	4	6	8	24	977	33	407
3	56	9	5	16	14	2	1	7	12	19	1,407	57	504
1	37	10	6	13	13	—	5	5	9	15	898	32	426
1	37	10	6	13	13	—	5	5	9	15	898	32	426
-66.67	-33.93	11.11	20.00	-18.75	-7.14-100.00	400.00	-28.57	-25.00	-21.05	-36.18	-43.86	-15.48	
0.00	-11.90	233.33	100.00	62.50	160.00	—	400.00	-37.50	-18.18	-6.25	-45.44	-80.61	-53.03

Source : National Fire Agency, MOI.

Note : Since 2017, the range of fire statistics is changed. Fires are divided into 3 types, including A1, A2 and A3.

表58. 火災次數－按起火原因分

TABLE 58. NUMBER OF FIRES - BY CAUSE

單位：次

Unit: Times

年(月)別 Year (Month)	總計 Grand Total	縱火 Arson	自殺 Commit Suicide	燈燭 Lighting	爐火烹調 Furnace & Cooking	敬神掃墓祭祖 Worshiping	菸蒂 Butt	電氣因素 Elec-tricity	機械設備 Machi-nery
九十八年 2009	2,621	294	39	18	104	48	347	846	70
九十九年 2010	2,186	274	25	16	96	52	167	742	51
一〇〇年 2011	1,772	185	22	8	78	42	103	640	54
一〇一年 2012	1,574	205	38	9	76	47	131	508	57
一〇二年 2013	1,451	210	19	11	63	42	135	508	41
一〇三年 2014	1,417	213	27	6	69	43	146	451	30
一〇四年 2015	1,704	268	21	18	72	45	147	582	29
一〇五年 2016	1,856	278	22	16	125	31	168	608	40
一〇六年 2017	30,464	323	72	67	3,659	1,936	1,461	3,432	469
一月 Jan.	3,341	31	7	10	276	87	231	229	43
二月 Feb.	3,547	32	5	2	275	234	195	269	39
三月 Mar.	3,115	26	4	3	312	372	101	244	44
四月 Apr.	3,618	31	5	7	313	1,003	120	214	25
五月 May	2,010	38	9	3	372	25	71	285	45
六月 June	1,731	18	10	3	394	20	84	416	32
七月 July	1,976	29	4	8	355	17	135	346	49
八月 Aug.	1,957	33	7	10	252	19	119	360	42
九月 Sept.	2,001	20	5	1	276	42	92	258	47
十月 Oct.	2,536	27	4	3	267	38	111	300	37
十一月 Nov.	2,033	20	6	8	297	39	84	258	25
十二月 Dec.	2,599	18	6	9	270	40	118	253	41
一〇七年 2018	1,998	16	7	4	298	23	94	278	44
一月 Jan.	1,998	16	7	4	298	23	94	278	44
較上月增減(%) VS. with Last Month	-23.12	-11.11	16.67	-55.56	10.37	-42.50	-20.34	9.88	7.32
較上年同月增減(%) VS. with Last Year	-40.20	-48.39	0.00	-60.00	7.97	-73.56	-59.31	21.40	2.33

資料來源：本部消防署。

說明：1.104年以前，「縱火」為「人為縱火」、「電氣因素」為「電氣設備」，「其他」包含「遺留火種」。

2.106年1月起實施火災案件搶救出動紀錄表，並修正火災統計範圍，火災次數細分為A1、A2及A3類。

玩火 Playing Fire	烤火 Roas-ting	施工不慎 Negli-gence of Construction	易燃品 自燃 Inflam-mable	瓦斯漏氣 或爆炸 Firing Leaked Gas	化學物品 Chemical	燃放爆竹 Fire-cracker	交通事故 Traffic Accident	天然災害 Natural Disaster	遺留火種 Ember	原因不明 Un-known	其他 Others
24	4	64	5	37	8	35	11	3	...	66	598
28	3	46	4	21	11	31	22	3	...	18	576
34	2	45	3	28	5	24	17	—	...	18	464
24	5	38	6	26	7	31	15	1	...	14	336
12	5	35	7	26	11	15	15	1	...	17	278
12	3	42	9	16	8	19	6	3	...	25	289
13	4	38	8	28	5	27	18	2	...	17	362
16	4	51	10	25	10	22	23	2	142	24	239
57	28	272	32	97	24	181	121	19	5,810	48	12,356
6	4	22	—	14	2	49	10	—	622	—	1,698
6	4	25	2	3	1	34	13	1	623	—	1,784
4	2	22	1	8	2	14	7	10	682	3	1,254
6	—	20	3	9	2	17	9	—	689	1	1,144
3	—	28	6	11	2	11	12	1	413	3	672
3	3	17	7	11	5	2	14	1	202	30	459
5	—	26	2	11	—	10	16	4	239	—	720
5	—	16	4	10	1	2	8	2	303	2	762
1	—	20	3	6	2	2	5	—	411	—	810
4	1	28	2	6	3	27	10	—	586	3	1,079
8	6	23	2	4	3	3	8	—	477	1	761
6	8	25	—	4	1	10	9	—	563	5	1,213
3	3	15	2	5	3	9	8	—	409	4	773
3	3	15	2	5	3	9	8	—	409	4	773
-50.00	-62.50	-40.00	—	25.00	200.00	-10.00	-11.11	—	-27.35	-20.00	-36.27
-50.00	-25.00	-31.82	—	-64.29	50.00	-81.63	-20.00	—	-34.24	—	-54.48

Source: National Fire Agency, MOI.

Note: 1.Before 2015, the figures of "Others" included "Ember". 2.Since 2017, the range of fire statistics is changed. Fires are divided into 3 types, including A1, A2 and A3.

表59. 火災次數—按類別及時間分

單位：次

年(月)別 Year (Month)	火災次數 No. of Fires			火災分類 By Classification			
	A1	A2	A3	建築物 Buildings	森 林 野 區 Forests & Fields	車 輛 Vehicle	船 隻 Ship
九十八年 2009	2,621	1,634	484	326	21
九十九年 2010	2,186	1,458	236	299	11
一〇〇年 2011	1,772	1,249	166	212	6
一〇一年 2012	1,574	1,199	42	204	11
一〇二年 2013	1,451	1,109	28	190	7
一〇三年 2014	1,417	1,065	44	181	17
一〇四年 2015	1,704	1,242	60	234	10
一〇五年 2016	1,856	1,424	24	248	14
一〇六年 2017	146	1,429	28,889	9,094	13,241	1,506	40
一月 Jan.	13	144	3,184	735	1,603	118	2
二月 Feb.	10	132	3,405	721	1,968	123	1
三月 Mar.	16	124	2,975	721	1,723	131	3
四月 Apr.	7	129	3,482	734	2,000	113	3
五月 May	11	130	1,869	845	654	134	2
六月 June	15	97	1,619	895	320	157	8
七月 July	10	123	1,843	821	557	112	5
八月 Aug.	10	111	1,836	754	596	134	5
九月 Sept.	9	107	1,885	709	732	123	1
十月 Oct.	12	119	2,405	735	1,136	132	2
十一月 Nov.	14	100	1,919	699	823	123	5
十二月 Dec.	19	113	2,467	725	1,129	106	3
一〇七年 2018	10	103	1,885	719	667	109	3
一月 Jan.	10	103	1,885	719	667	109	3
較上月增減(%) VS. with Last Month	-47.37	-8.85	-23.59	-0.83	-40.92	2.83	0.00
較上年同月增減(%) VS. with Last Year	-23.08	-28.47	-40.80	-2.18	-58.39	-7.63	50.00

資料來源：本部消防署。

說明：火災次數106年以前依據「火災成災標準及認定標準」公布，火災統計自106年起變更統計範圍，將火災次數細分為A1、A2及A3類，其中A1類係指造成人員死亡之火災案件；A2類指造成人員受傷、涉及糾紛、縱火案件或起火原因待查之火災案件；A3類指非屬A1、A2類，由分隊填具「火災案件搶救出動紀錄表」完成者。

TABLE 59. NUMBER OF FIRES - BY CLASSIFICATION AND FIRE TIME

Unit : Times

航空器 Aircraft	其他 Others	起 火 時 間 By Fire Time								
		0~3時	3~6時	6~9時	9~12時	12~15時	15~18時	18~21時	21~24時	
		0~3 O'clock	3~6 O'clock	6~9 O'clock	9~12 O'clock	12~15 O'clock	15~18 O'clock	18~21 O'clock	21~24 O'clock	
1	155	299	271	231	365	434	425	325	271	
1	181	280	237	175	317	342	310	304	221	
—	139	204	186	172	264	285	245	248	168	
—	118	197	188	161	236	202	196	221	173	
—	117	174	178	146	206	186	192	184	185	
—	110	162	166	133	207	200	195	196	158	
—	158	209	198	154	248	276	214	233	172	
1	145	230	188	205	261	272	278	219	203	
—	6,583	1,521	1,028	2,107	5,636	6,484	6,636	4,489	2,563	
—	883	152	109	206	544	740	817	465	308	
—	734	145	90	199	651	882	843	496	241	
—	537	134	79	179	653	753	681	407	229	
—	768	121	77	196	983	916	725	396	204	
—	375	135	83	162	301	365	412	335	217	
—	351	150	100	134	277	280	328	295	167	
—	481	113	81	176	326	338	397	351	194	
—	468	119	87	166	317	363	363	361	181	
—	436	117	70	148	324	358	451	336	197	
—	531	115	84	185	440	505	566	407	234	
—	383	86	81	173	368	421	457	289	158	
—	636	134	87	183	452	563	596	351	233	
—	500	142	82	138	304	403	487	271	171	
—	500	142	82	138	304	403	487	271	171	
—	-21.38	5.97	-5.75	-24.59	-32.74	-28.42	-18.29	-22.79	-26.61	
—	-43.37	-6.58	-24.77	-33.01	-44.12	-45.54	-40.39	-41.72	-44.48	

Source : National Fire Agency, MOI.

Note : Since 2017, the range of fire statistics is changed. Fires are divided into 3 types. A1 indicates that someone dies in the fire. A2 indicates that someone injures in the fire or that the caution of fire is man-made, disputation or having to be investigated. A3 indicates that the fire doesn't include in A1 or A2 and that fire-fighters write attendance record of the fire.

表60. 火災死傷人數及財物損失

年(月)別 Year (Month)	死亡人數 (人) Deaths (Persons)	受傷人數 (人) Injured (Persons)	死傷人數按原因分 (人) Fire Death and Injury by Cause (Persons)								
			合計 Total	自殺 Suicide by Self- Burning	火焰 灼燒 Burnt	有害 氣體 Harmful Gas	跳樓 Jump from Building	外物 擊中 Hit by Articles	倒塌物 壓倒 Col- lapse	其他 Others	不明 因素 Un- known
九十八年 2009	117	298	415	166	148	11	6	—	83	1	
九十九年 2010	83	308	391	195	135	8	2	—	49	2	
一〇〇年 2011	97	288	385	172	132	5	33	1	41	1	
一〇一年 2012	142	286	428	197	175	2	1	—	53	—	
一〇二年 2013	92	189	281	141	102	4	2	1	31	—	
一〇三年 2014	124	244	368	170	133	4	9	—	50	2	
一〇四年 2015	117	733	850	710	101	5	1	1	31	1	
一〇五年 2016	169	261	430	21	200	177	1	9	—	21	1
一〇六年 2017	178	302	480	50	222	174	2	6	—	24	2
一月 Jan.	15	30	45	3	12	26	—	—	—	4	—
二月 Feb.	12	21	33	4	9	17	—	—	—	3	—
三月 Mar.	24	43	67	1	39	26	—	1	—	—	—
四月 Apr.	8	30	38	3	23	10	—	—	—	2	—
五月 May	14	33	47	6	27	10	—	—	—	3	1
六月 June	13	32	45	7	19	15	—	1	—	3	—
七月 July	11	27	38	5	16	12	—	4	—	1	—
八月 Aug.	11	9	20	4	8	7	—	—	—	1	—
九月 Sept.	8	11	19	4	10	4	—	—	—	1	—
十月 Oct.	16	10	26	4	14	8	—	—	—	—	—
十一月 Nov.	23	24	47	5	16	23	1	—	—	2	—
十二月 Dec.	23	32	55	4	29	16	1	—	—	4	1
一〇七年 2018	12	12	24	5	5	12	—	1	—	—	1
一月 Jan.	12	12	24	5	5	12	—	1	—	—	1
較上月增減(%) VS. with Last Month	-47.83	-62.50	-56.36	25.00	-82.76	-25.00	-100.00	—	—	-100.00	0.00
較上年同月增減(%) VS. with Last Year	-20.00	-60.00	-46.67	66.67	-58.33	-53.85	—	—	—	-100.00	—

資料來源：本部消防署。
 說明：1.自98年1月起，死亡定義由因火災當場死亡或受傷於24小時內死亡者，修正為因火災當場死亡或受傷於14日內死亡者。
 2.104年6月，新北市八仙樂園粉塵暴燃共造成499人傷亡。
 3.104年以前，「自殺」包含於「火焰灼燒」之中，係指以自殺為目的，縱火為手段，而引起火災之行為，自殺之死傷主要係自焚造成。
 4.106年起新增火災A3類，納入較輕微火災之統計，致部份統計項目與上年同期比較差異較大。

TABLE 60. LOSSES OF FIRE DISASTERS

被毀損 房屋數 (間) Burn-out & Damaged Houses	被毀損車輛數 (輛) Burn-out & Damaged Vehicles						財物損失估價(千元) Estimated Losses(\$1,000)		
	合計 Total	大型車 Heavy	小型車 Light	特種車 Special Con- structed	機車 Motor- cycle	其他 Others	合計 Total	房屋 Houses	其他財物 Others
1,292	1,373	37	370	22	914	30	759,363	150,676	608,687
1,278	729	30	316	12	353	18	1,688,107	455,799	1,232,308
1,029	567	21	234	6	271	35	553,335	120,943	432,392
907	614	26	227	7	342	12	694,409	136,069	558,340
1,204	627	30	262	9	295	31	533,121	160,190	372,931
1,263	658	16	252	13	289	88	436,135	111,388	324,747
1,477	802	65	372	9	279	77	530,563	199,497	331,066
1,568	836	27	310	10	456	33	458,513	128,529	329,984
5,612	2,060	138	1,170	37	516	199	691,285	203,252	488,033
458	133	8	75	3	46	1	89,120	12,388	76,732
412	227	7	100	2	86	32	74,796	21,821	52,975
426	147	11	100	3	28	5	43,436	12,352	31,084
438	135	8	88	—	34	5	46,962	9,267	37,695
571	193	14	109	2	63	5	45,212	8,889	36,323
568	318	21	117	3	54	123	35,013	9,365	25,648
518	146	8	82	4	47	5	105,472	12,528	92,944
446	143	13	95	2	25	8	32,165	10,160	22,005
444	145	10	94	9	30	2	33,447	14,689	18,758
486	182	10	109	2	56	5	111,265	66,914	44,351
428	158	16	103	5	33	1	38,572	13,614	24,958
417	133	12	98	2	14	7	35,825	11,265	24,560
408	155	8	74	4	62	7	132,117	49,424	82,693
408	155	8	74	4	62	7	132,117	49,424	82,693
-2.16	16.54	-33.33	-24.49	100.00	342.86	0.00	268.78	338.74	236.70
-10.92	16.54	0.00	-1.33	33.33	34.78	600.00	48.25	298.97	7.77

Source : National Fire Agency, MOI.
 Note : 1.The definition of Death has been modified as "died on the spot or died of injury within 14 days" from "died on the spot or died of injury within 24 hours" since January 2009.
 2. 499 people were injured or dead in a dust explosion at Formosa Fun Coast in New Taipei City in June 2015.
 3.Before 2015, the figures of "Burnt" included "Suicide by Self-Burning".
 4.Some numbers vs. with last year are larger because of including A3 since 2017.

表61. 起火建築物

TABLE 61. NUMBER OF FIRES OF CAUGHT BUILDINGS

單位：次

Unit : Times

年(月)別 Year (Month)	建築物 起火 總次數 Caught Buildings	按建築物高度分 By Story				按建築物類別分			
		一層至 五層 1-5 Stories	六層至 十二層 6-12 Stories	十三層 至十九 層 13-19 Stories	二十層 以上 20 Stories & Over	獨立 住宅 Stand- alone Dwelling	集 合 住 宅 Group Dwelling	辦 公 建 築 Office Building	商 業 建 築 Business Building
九十八年 2009	1,634	1,429	159	40	6	689	330	32	103
九十九年 2010	1,458	1,284	138	30	6	592	268	36	73
一〇〇年 2011	1,249	1,103	123	16	7	518	230	26	79
一〇一年 2012	1,199	1,077	102	19	1	541	184	26	83
一〇二年 2013	1,109	997	83	21	8	476	193	19	63
一〇三年 2014	1,065	958	79	24	4	490	162	21	44
一〇四年 2015	1,242	1,104	108	26	4	530	228	24	83
一〇五年 2016	1,424	1,219	161	36	8	615	327	19	73
一〇六年 2017	9,094	7,166	1,342	475	111	3,365	3,651	122	336
一月 Jan.	735	578	114	35	8	316	258	11	23
二月 Feb.	721	573	104	34	10	265	275	10	26
三月 Mar.	721	567	107	37	10	283	279	6	27
四月 Apr.	734	572	132	21	9	260	299	12	25
五月 May	845	644	126	69	6	303	360	10	36
六月 June	895	706	138	40	11	342	375	13	24
七月 July	821	640	130	43	8	280	343	13	44
八月 Aug.	754	612	95	35	12	279	297	9	32
九月 Sept.	709	550	105	45	9	245	284	15	25
十月 Oct.	735	578	107	41	9	259	299	11	27
十一月 Nov.	699	562	84	43	10	264	297	3	21
十二月 Dec.	725	584	100	32	9	269	285	9	26
一〇七年 2018	719	517	132	63	7	221	326	9	27
一月 Jan.	719	517	132	63	7	221	326	9	27
較上月增減(%) VS. with Last Month	-0.83	-11.47	32.00	96.88	-22.22	-17.84	14.39	0.00	3.85
較上年同月增減(%) VS. with Last Year	-2.18	-10.55	15.79	80.00	-12.50	-30.06	26.36	-18.18	17.39

By Classification			按建築物用途分 By Use						
複 合 建 築 Com- pound	工 廠 及 倉 庫 Factory & Warehouse	其 他 Others	住 宅 Dwelling	營 業 所 Business Space	作 業 所 Operating Space	倉 庫 Ware- house	空 屋 或 修 建 中 Vacancy or Repairing	公 共 設 施 Public Facilities	其 他 Others
35	318	127	933	221	208	117	43	33	79
29	334	126	774	175	211	135	42	32	89
25	288	83	678	167	184	103	29	26	62
19	250	96	661	137	169	95	42	18	77
20	253	85	602	138	167	90	29	18	65
26	242	80	593	115	154	83	30	19	71
25	267	85	690	153	178	105	29	19	68
23	261	106	854	168	162	95	37	18	90
102	1,013	505	6,405	1,019	671	351	208	90	350
14	69	44	540	64	45	27	20	11	28
15	95	35	494	83	50	36	23	9	26
8	82	36	526	77	53	23	15	6	21
13	81	44	519	68	54	38	18	12	25
11	83	42	613	93	58	26	10	12	33
7	89	45	654	96	63	26	13	5	38
10	87	44	547	133	71	21	15	6	28
7	87	43	522	87	59	30	21	7	28
7	88	45	494	74	59	31	11	5	35
3	86	50	500	79	53	37	25	9	32
5	75	34	509	77	42	24	18	4	25
2	91	43	487	88	64	32	19	4	31
9	81	46	494	90	57	26	13	4	35
350.00	-10.99	6.98	1.44	2.27	-10.94	-18.75	-31.58	0.00	12.90
-35.71	17.39	4.55	-8.52	40.63	26.67	-3.70	-35.00	-63.64	25.00

資料來源：本部消防署。

說明：建築物起火總次數因106年起變更統計範圍致數據變動較大。

Source : National Fire Agency, MOI.

Note : The total number of the fire buildings fluctuated much more because statistical regions changed in 2017.

表62. 火災出動人員、車輛及其他裝備

TABLE 62. FIRE SERVICES AND CALL FREQUENCY

年(月)別 Year (Month)	出動人次(人次) Person-Times of Attendance				救出人數 (人) No. of People Rescued (Persons)	消 雲梯 消防車 Ladder
	合計 Total	消防人員 Fire Fighters	義消人員 Volunteer Fire Fighters	其他 Others		
九十八年 2009	350,597	229,400	107,747	13,450	719	5,062
九十九年 2010	325,601	227,875	86,292	11,434	503	4,875
一〇〇年 2011	335,992	248,177	78,303	9,512	570	5,443
一〇一年 2012	397,510	318,175	72,507	6,828	471	7,015
一〇二年 2013	449,100	370,569	69,610	8,921	348	10,093
一〇三年 2014	511,977	426,634	64,082	21,261	533	12,478
一〇四年 2015	587,599	489,418	68,595	29,586	569	10,942
一〇五年 2016	476,654	420,693	43,754	12,207	494	10,255
一〇六年 2017	571,052	494,773	53,775	22,504	975	10,906
一月 Jan.	57,147	49,018	5,455	2,674	87	1,007
二月 Feb.	56,607	47,410	6,265	2,932	87	905
三月 Mar.	51,079	42,336	5,555	3,188	67	1,049
四月 Apr.	53,358	43,833	6,829	2,696	166	852
五月 May	43,294	37,435	3,824	2,035	33	913
六月 June	41,827	36,273	3,618	1,936	19	876
七月 July	45,302	40,220	3,224	1,858	72	917
八月 Aug.	45,847	40,781	3,979	1,087	105	928
九月 Sept.	41,069	36,508	3,377	1,184	25	703
十月 Oct.	45,366	40,612	3,672	1,082	28	877
十一月 Nov.	41,651	37,026	3,855	770	196	767
十二月 Dec.	48,505	43,321	4,122	1,062	90	1,112
一〇七年 2018	46,423	41,443	3,982	998	122	890
一月 Jan.	46,423	41,443	3,982	998	122	890
較上月增減(%) VS. with Last Month	-4.29	-4.34	-3.40	-6.03	35.56	-19.96
較上年同月增減(%) VS. with Last Year	-18.77	-15.45	-27.00	-62.68	40.23	-11.62

資料來源：本部消防署。

防車(車次) Fire Engines(Times)			救災車(車次) Rescue Cars(Times)				救護車 (車次) Ambu- lances (Times)	消防勤務 船、艇、 直昇機及 其他裝備 (車次) Others (Times)
化學 消防車 Chemical	水箱、水 庫超高压 消防車 Tanker, Heavy Tanker & Super -high Presser	其他(泡 沫、幫浦) 消防車 Others	救 助 器材車 Rescue Fire Engines	照明車 Lighting Vehicles	消防 警備車 Fire Guard Cars	其他 救災車 Other Rescue Cars		
6,292	70,289	841	3,297	411	314	3,490	16,220	335
5,434	68,697	731	3,458	397	334	3,859	16,271	588
6,067	74,766	498	4,007	194	669	3,359	18,892	423
5,462	81,324	1,047	4,392	305	632	3,948	21,571	682
5,541	105,086	1,135	5,808	197	799	5,841	34,615	744
4,855	126,000	1,132	5,527	252	984	5,723	30,380	670
4,384	133,836	1,218	5,092	190	1,217	5,916	31,341	1,173
4,415	110,366	768	4,248	120	1,322	4,930	27,767	2,619
5,558	135,158	1,154	4,702	202	1,684	5,238	28,727	4,640
556	13,634	137	455	43	162	484	2,540	412
550	13,496	188	383	37	209	451	2,341	435
498	11,855	106	361	25	173	495	2,406	533
520	12,464	95	380	31	175	405	2,413	554
426	9,594	52	422	10	131	409	2,733	338
432	9,291	53	427	9	96	444	2,328	243
440	10,581	74	429	12	138	472	2,464	300
473	10,770	65	385	7	118	455	2,462	278
411	10,090	58	358	9	88	380	2,156	268
446	11,385	132	379	5	119	447	2,206	410
345	10,035	69	306	5	117	369	2,265	389
461	11,963	125	417	9	158	427	2,413	480
423	10,580	128	382	7	171	437	2,304	446
423	10,580	128	382	7	171	437	2,304	446
-8.24	-11.56	2.40	-8.39	-22.22	8.23	2.34	-4.52	-7.08
-23.92	-22.40	-6.57	-16.04	-83.72	5.56	-9.71	-9.29	8.25

Source : National Fire Agency, MOI.

表63. 消防緊急救護服務

TABLE 63. EMERGENCY MEDICAL SERVICES

年 (月) 別 Year (Month)	救護出勤次數 Times of Call Volume (Times)			急救送醫人次				
	合計 Total	送醫 次數 Send to Hospital	未運送 次數 Without Sending to Hospital	合計 Total	非創傷類			
					小計 Subtotal	急病 Acute Disease	路倒 Falling on Road	孕婦 急產 In Urgent Labor
九十八年 2009	811,914	634,194	177,720	662,924	319,093	216,359	15,813	1,271
九十九年 2010	918,882	718,914	199,968	749,126	363,982	252,226	18,032	1,407
一〇〇年 2011	1,003,981	783,531	220,450	817,927	402,252	284,710	18,062	1,789
一〇一年 2012	1,014,909	791,853	223,056	826,076	409,051	289,864	16,302	2,153
一〇二年 2013	1,016,637	793,950	222,687	826,839	401,333	280,607	16,788	1,912
一〇三年 2014	1,078,727	840,433	238,294	878,849	429,488	304,200	15,743	2,359
一〇四年 2015	1,100,264	853,534	246,730	891,562	436,249	304,795	14,385	2,534
一〇五年 2016	1,117,523	871,148	246,375	906,603	454,339	324,442	13,708	2,506
一〇六年 2017	1,100,323	857,844	242,479	891,509	439,833	320,222	12,504	2,082
一月 Jan.	98,737	76,570	22,167	79,560	38,746	27,843	1,285	174
二月 Feb.	85,363	66,585	18,778	69,020	35,629	25,719	958	173
三月 Mar.	91,628	71,637	19,991	74,272	37,424	27,025	1,045	178
四月 Apr.	87,540	68,260	19,280	70,921	34,914	25,277	952	165
五月 May	90,743	71,133	19,610	74,142	36,431	26,438	1,060	186
六月 June	91,476	71,504	19,972	74,222	37,435	27,662	1,044	144
七月 July	95,631	75,051	20,580	78,029	39,630	29,451	1,073	155
八月 Aug.	94,147	73,612	20,535	76,691	38,058	28,010	1,057	183
九月 Sept.	88,095	68,872	19,223	71,754	34,887	25,533	1,003	184
十月 Oct.	90,611	70,782	19,829	73,789	35,052	25,297	973	183
十一月 Nov.	89,935	69,052	20,883	71,413	33,993	24,612	984	171
十二月 Dec.	96,417	74,786	21,631	77,696	37,634	27,355	1,070	186
一〇七年 2018	98,381	76,806	21,575	79,543	40,572	29,857	1,042	190
一月 Jan.	98,381	76,806	21,575	79,543	40,572	29,857	1,042	190
較上月增減 (%) VS. with Last Month	2.04	2.70	-0.26	2.38	7.81	9.15	-2.62	2.15
較上年同月增減 (%) VS. with Last Year	-0.36	0.31	-2.67	-0.02	4.71	7.23	-18.91	9.20

資料來源：本部消防署。

Times of Person Rescued in Emergency (2)										
Non-Trauma			創傷類					Trauma		
疑似毒藥物與 一氧化碳中毒 Suspected Toxicant/ Drug/Carbon Monoxide Poisoning	溺水 Drowned	其他 Others	小計 Subtotal	一般 外傷 General Trauma	墜落 傷 Tumbling	穿刺 傷 Piercing	車禍 受傷 Injured in a Traffic Accident	電擊傷 Wounded by Electric Shock	其他 Others	
5,774	524	79,352	343,831	67,667	5,985	598	254,463	126	14,992	
6,010	485	85,822	385,144	73,596	5,156	584	288,340	126	17,342	
5,391	405	91,895	415,675	76,687	5,172	602	313,723	122	19,369	
6,055	463	94,214	417,025	70,268	6,363	600	315,359	124	24,311	
5,600	422	96,004	425,506	72,366	7,871	662	316,353	130	28,124	
5,581	469	101,136	449,361	75,075	10,063	886	335,440	146	27,751	
5,667	330	108,538	455,313	76,338	11,924	835	337,818	142	28,256	
6,036	310	107,337	452,264	79,311	13,413	741	331,082	140	27,577	
5,485	278	99,262	451,676	78,915	12,715	723	330,725	191	28,407	
416	18	9,010	40,814	6,946	1,251	75	30,086	4	2,452	
450	17	8,312	33,391	5,772	973	41	24,540	9	2,056	
496	20	8,660	36,848	6,180	974	44	27,323	6	2,321	
448	27	8,045	36,007	6,224	992	63	26,529	13	2,186	
440	19	8,288	37,711	6,428	1,026	59	27,794	15	2,389	
466	41	8,078	36,787	6,410	1,102	67	26,797	20	2,391	
485	29	8,437	38,399	6,870	1,163	81	27,790	20	2,475	
500	35	8,273	38,633	6,888	1,119	71	28,025	30	2,500	
441	29	7,697	36,867	6,413	1,036	74	26,912	19	2,413	
494	16	8,089	38,737	7,021	1,007	60	28,132	16	2,501	
423	18	7,785	37,420	6,691	1,018	38	27,350	27	2,296	
426	9	8,588	40,062	7,072	1,054	50	29,447	12	2,427	
471	17	8,995	38,971	7,152	1,054	47	28,489	9	2,220	
471	17	8,995	38,971	7,152	1,054	47	28,489	9	2,220	
10.56	88.89	4.74	-2.72	1.13	0.00	-6.00	-3.25	-25.00	-8.53	
13.22	-5.56	-0.17	-4.52	2.97	-15.75	-37.33	-5.31	125.00	-9.46	

Source: National Fire Agency, MOI.

表64. 消防緊急救護急救處置

單位：次

年(月)別 Year (Month)	呼吸道處置 Respiratory Passages Treatments					創傷處置			
	抽吸 Aspirate	鼻管 Given Oxygen from Nose	面罩 Given Oxygen from Mask	哈姆 立克法 Heimlich	其他維 持呼吸 道暢通 Others	頸圈 Cervical Ring	清洗 傷口 Clear Wounds	包紮 止血 Bloodshed Swathed	夾板 固定 Splint Fixed
九十八年 2009	2,755	56,226	95,065	372	58,562	45,374	241,815	226,047	33,965
九十九年 2010	2,949	62,213	107,792	330	69,133	53,722	276,916	257,750	35,537
一〇〇年 2011	2,662	59,628	110,020	308	76,195	56,811	302,211	281,190	35,173
一〇一年 2012	2,402	49,218	101,423	318	79,123	52,836	306,367	282,173	33,694
一〇二年 2013	1,913	43,541	95,322	266	78,250	51,017	318,972	290,371	34,007
一〇三年 2014	2,074	42,265	95,580	325	75,657	51,856	337,154	306,604	33,295
一〇四年 2015	1,886	40,271	87,645	281	75,267	51,007	343,659	312,939	31,352
一〇五年 2016	1,904	35,277	84,913	323	75,507	46,471	342,682	316,393	17,513
一〇六年 2017	1,667	31,113	78,517	708	76,872	45,568	344,829	318,210	15,646
一月 Jan.	151	2,644	7,282	61	7,245	4,331	29,275	27,034	1,460
二月 Feb.	130	2,396	6,566	58	6,806	3,382	23,776	21,891	1,124
三月 Mar.	133	2,628	6,952	66	6,854	3,742	26,826	24,786	1,320
四月 Apr.	129	2,538	6,351	53	6,179	3,759	27,555	25,485	1,297
五月 May	143	2,778	6,486	28	6,115	3,662	29,452	27,342	1,586
六月 June	127	2,749	6,659	53	6,063	3,570	28,929	26,745	1,254
七月 July	129	2,871	7,018	66	6,552	3,900	30,745	28,399	1,249
八月 Aug.	137	2,820	6,579	72	6,220	3,912	31,061	28,670	1,210
九月 Sept.	151	2,502	6,042	69	5,628	3,602	29,600	27,281	1,252
十月 Oct.	141	2,475	5,968	69	5,908	3,881	30,126	27,813	1,310
十一月 Nov.	120	2,311	6,042	53	6,001	3,787	28,551	26,222	1,287
十二月 Dec.	176	2,401	6,572	60	7,301	4,040	28,933	26,542	1,297
一〇七年 2018	157	2,522	6,988	46	7,697	3,888	27,254	25,056	1,240
一月 Jan.	157	2,522	6,988	46	7,697	3,888	27,254	25,056	1,240
較上月增減(%) VS. with Last Month	-10.80	5.04	6.33	-23.33	5.42	-3.76	-5.80	-5.60	-4.39
較上年同月增減(%) VS. with Last Year	3.97	-4.61	-4.04	-24.59	6.24	-10.23	-6.90	-7.32	-15.07

資料來源：本部消防署。

說明：1. 配合救護紀錄表修訂，創傷處置項下之「其他」，104年以前僅指「鑷式擔架固定」，105年起包含「抽吸式護木」、「鑷式擔架固定」等其他創傷處置。
2. 配合救護紀錄表修訂，其他處置下之「其他」，104年以前係指「生命徵象監測」與「ALS支援」，105年起包含「測量血糖」及其他處置，「生命徵象監測」與「ALS支援」不再列入統計。

TABLE 64. RESCUE TREATMENTS OF EMERGENCY MEDICAL SERVICES

Unit : Times

Trauma Treatments			心肺復甦術 CPR		藥物 處置 Medicine Treatments	其他處置 Other Treatments			
長背板 固定 Tergal Fixed	軀幹固 定器 KED	其他創 傷處置 Others	CPR	使用自 動體外 心臟去 顫器 AED		保暖 Keep Warm	心理 支持 Psycho- analyzed	急產 接生 Urgent Baby Delivering	其他 Others
52,960	3,866	3,548	18,115	16,632	13,721	374,917	573,670	821	364,945
59,985	3,790	2,792	18,871	18,251	16,687	432,775	660,172	1,258	445,119
63,279	3,629	3,391	20,039	19,831	17,777	462,414	725,384	549	515,285
61,665	2,910	2,949	20,491	20,828	18,808	456,346	738,106	669	529,005
60,672	2,693	2,355	21,337	21,654	23,284	433,525	752,425	580	575,350
62,233	2,625	1,406	22,723	23,066	27,734	441,400	810,725	611	625,549
59,773	2,457	889	21,086	20,981	27,379	416,992	824,394	383	647,450
53,421	2,221	22,261	21,620	21,556	24,285	407,249	838,708	402	195,992
50,585	2,154	21,707	20,474	20,444	23,823	378,211	819,467	329	245,856
4,910	229	1,917	1,931	1,936	2,186	39,416	73,588	28	21,171
4,096	160	1,551	1,843	1,847	1,873	35,578	63,598	32	18,982
4,155	191	1,746	1,799	1,801	1,965	35,910	68,524	31	20,434
4,166	166	1,625	1,609	1,613	1,949	31,158	65,468	18	19,228
4,130	233	1,824	1,546	1,555	1,923	30,333	68,185	31	20,266
3,943	149	1,734	1,669	1,663	2,062	29,739	68,395	27	20,264
4,262	185	1,777	1,732	1,732	2,181	28,820	71,638	31	22,395
4,187	162	1,818	1,612	1,613	2,166	26,898	70,185	19	21,370
3,879	159	1,829	1,469	1,461	1,841	25,338	65,528	20	19,997
4,232	159	1,828	1,605	1,601	1,800	28,488	67,185	26	20,051
4,106	180	1,943	1,640	1,636	1,845	30,181	66,020	33	19,930
4,519	181	2,115	2,019	1,986	2,032	36,352	71,153	33	21,768
4,258	176	2,127	2,026	2,000	2,393	38,860	72,592	38	22,876
4,258	176	2,127	2,026	2,000	2,393	38,860	72,592	38	22,876
-5.78	-2.76	0.57	0.35	0.70	17.77	6.90	2.02	15.15	5.09
-13.28	-23.14	10.95	4.92	3.31	9.47	-1.41	-1.35	35.71	8.05

Source: National Fire Agency, MOI.

Note : 1. The figures of "Others" of Trauma Treatments referred to "Shovel-type Stretcher Fixed" before 2015, but included "Vacuum Splint", "Shovel-type Stretcher Fixed" and other Trauma Treatments since 2016 due to the revised Patient Care Record.
2. Since 2016, the figures of "Others" of Other Treatments excluded "Vital Sign Monitoring" and "Advanced Life Support" (which were included before 2015) due to the revised Patient Care Record.

表65. 核發建築物建造執照—按月別及用途別分

TABLE 65. ISSUED BUILDING CONSTRUCTION LICENSE
- BY MONTH AND USE

年 (月) 別 Year (Month)	總計 Grand Total		住宿類(H類) Residential		
			住宅(H-2) Residential		
	總件數 Total Cases	總樓地板面積 (平方公尺) Total Floor Area (m ²)	件數 Cases	宅數 Houses	總樓地板面積 (平方公尺) Total Floor Area (m ²)
九十八年 2009	20,517	19,915,953	15,389	51,180	10,087,537
九十九年 2010	29,696	31,174,017	23,501	84,518	16,737,408
一〇〇年 2011	33,161	34,148,423	26,538	97,755	19,786,931
一〇一年 2012	31,237	32,882,939	24,576	98,663	19,319,459
一〇二年 2013	33,531	39,760,495	27,234	133,072	25,416,782
一〇三年 2014	31,994	38,634,904	25,261	124,127	22,230,818
一〇四年 2015	27,643	32,595,657	21,440	106,752	18,232,801
一〇五年 2016	22,511	26,235,287	16,590	79,490	13,264,290
一〇六年 2017	25,035	29,883,925	18,908	91,981	15,251,789
一月 Jan.	1,847	2,572,709	1,375	7,505	1,167,270
二月 Feb.	1,499	1,505,336	1,188	4,510	823,500
三月 Mar.	2,473	2,677,372	1,896	7,151	1,180,114
四月 Apr.	1,732	2,145,387	1,301	6,153	999,189
五月 May	2,015	2,030,524	1,493	6,184	1,000,557
六月 June	2,328	2,383,423	1,758	6,586	1,262,457
七月 July	2,144	2,973,166	1,596	7,223	1,461,969
八月 Aug.	2,193	2,647,321	1,646	9,077	1,525,391
九月 Sept.	2,190	2,641,118	1,698	9,856	1,563,503
十月 Oct.	1,937	2,593,031	1,503	8,240	1,272,299
十一月 Nov.	2,373	2,767,286	1,742	9,478	1,490,805
十二月 Dec.	2,304	2,947,252	1,712	10,018	1,504,735
一〇七年 2018	2,684	3,014,000	2,049	9,761	1,539,590
一月 Jan.	2,684	3,014,000	2,049	9,761	1,539,590
較上月增減(%) VS. with Last Month	16.49	2.26	19.68	-2.57	2.36
較上年同月增減(%) VS. with Last Year	45.32	17.15	49.02	30.06	31.88

資料來源：本部營建署。

說明：1. 用途別依「建築物使用類組及變更使用辦法」分類。
2. 表內數字包括內政部指定特設主管建築機關資料。

Lodging		商業類(B類) Commerce		工業、倉儲類 (C類) Industry, Storage	
宿舍安養(H-1) Dormitory, Care					
件數 Cases	總樓地板面積 (平方公尺) Total Floor Area (m ²)	件數 Cases	總樓地板面積 (平方公尺) Total Floor Area (m ²)	件數 Cases	總樓地板面積 (平方公尺) Total Floor Area (m ²)
56	242,948	127	770,747	1,510	3,357,023
72	129,168	189	1,013,204	2,009	6,401,229
72	209,123	170	757,476	2,257	6,132,760
76	178,938	185	1,064,986	2,150	5,616,946
68	206,875	204	1,639,817	1,964	5,839,337
67	289,146	193	1,961,250	2,139	6,298,000
52	280,280	185	869,853	1,890	6,595,431
59	173,536	164	1,053,834	1,747	5,593,609
72	237,991	169	1,453,034	2,151	6,235,115
6	14,579	18	141,863	185	619,421
5	15,661	6	55,735	103	264,116
7	9,833	11	177,456	188	462,956
2	1,496	16	239,808	134	488,381
9	15,997	15	59,208	174	416,443
6	9,900	24	63,637	199	458,610
9	96,973	11	256,474	189	599,878
5	13,989	14	71,890	171	496,682
5	15,284	22	146,376	150	390,681
3	3,292	6	151,341	151	696,146
7	12,982	12	48,663	265	723,157
8	28,005	14	40,583	242	618,644
1	844	8	30,636	288	953,386
1	844	8	30,636	288	953,386
-87.50	-96.99	-42.86	-24.51	19.01	54.11
-83.33	-94.21	-55.56	-78.40	55.68	53.92

Source : Construction and Planning Agency, MOI.

Note : 1.The figures are classified according to Architecture Usage Classification and Change Usage regulation.
2.The figures include the data of M.O.I. Const. Orgs..

表65. 核發建築物建造執照—按月別及用途別分(續)

年 (月) 別 Year (Month)	辦公、服務類(G類) Business, Service		休閒、文教類(D類) Leisure, Education		衛生、福利、 更生類(F類) Health, Welfare, Regeneration	
	件數 Cases	總樓地板 面積 (平方公尺) Total Floor Area (m ²)	件數 Cases	總樓地板 面積 (平方公尺) Total Floor Area (m ²)	件數 Cases	總樓地板 面積 (平方公尺) Total Floor Area (m ²)
	九十八年 2009	1,199	1,803,098	606	1,868,382	111
九十九年 2010	1,302	2,473,105	651	1,741,948	132	610,098
一〇〇年 2011	1,441	2,076,179	546	1,287,603	134	271,198
一〇一年 2012	1,408	1,973,615	486	1,178,370	148	509,457
一〇二年 2013	1,166	1,982,717	417	1,094,334	155	555,239
一〇三年 2014	1,188	2,528,920	356	956,748	102	298,819
一〇四年 2015	1,120	1,717,122	331	842,645	103	439,766
一〇五年 2016	1,111	1,460,476	327	894,343	135	571,530
一〇六年 2017	1,008	1,364,458	370	1,203,320	136	427,533
一月 Jan.	63	213,742	22	54,974	15	41,217
二月 Feb.	58	61,307	18	13,093	6	9,835
三月 Mar.	105	78,015	34	145,369	12	25,314
四月 Apr.	87	86,025	33	120,414	12	42,506
五月 May	91	103,980	26	97,391	7	59,488
六月 June	74	27,848	33	196,990	13	33,406
七月 July	110	51,448	25	55,217	9	19,225
八月 Aug.	88	94,727	34	105,574	11	35,258
九月 Sept.	81	208,294	38	74,148	12	38,126
十月 Oct.	77	60,847	24	87,195	11	27,281
十一月 Nov.	74	40,221	33	88,193	16	38,180
十二月 Dec.	100	338,004	50	164,762	12	57,697
一〇七年 2018	108	136,305	27	150,293	12	15,892
一月 Jan.	108	136,305	27	150,293	12	15,892
較上月增減(%) VS. with Last Month	8.00	-59.67	-46.00	-8.78	0.00	-72.46
較上年同月增減(%) VS. with Last Year	71.43	-36.23	22.73	173.39	-20.00	-61.44

TABLE 65. ISSUED BUILDING CONSTRUCTION LICENSE
- BY MONTH AND USE(CONT.)

其他類 Others							
公共集會類(A類) Assembly		宗教、殯葬類(E類) Religion, Funeral		危險物品類(I類) Hazard Contents		其他 Others	
件數 Cases	總樓地板面積 (平方公尺) Total Floor Area (m ²)	件數 Cases	總樓地板面積 (平方公尺) Total Floor Area (m ²)	件數 Cases	總樓地板面積 (平方公尺) Total Floor Area (m ²)	件數 Cases	總樓地板面積 (平方公尺) Total Floor Area (m ²)
46	71,691	188	247,588	32	9,538	1,253	1,132,416
43	197,843	171	316,732	34	23,869	1,592	1,529,413
44	677,181	160	147,051	40	26,456	1,759	2,776,465
30	96,852	195	214,271	44	37,288	1,939	2,692,757
48	55,508	157	213,125	43	31,007	2,075	2,725,754
30	107,430	150	233,072	35	36,367	2,473	3,694,334
23	126,806	125	139,083	32	17,547	2,342	3,334,323
18	78,182	143	243,773	43	49,034	2,174	2,852,680
18	114,961	139	225,232	43	34,886	2,021	3,335,606
1	624	9	10,907	9	7,182	144	300,930
—	—	3	22,695	1	719	111	238,675
2	20,241	18	21,863	3	981	197	555,230
—	—	11	16,440	4	5,251	132	145,877
—	—	11	50,439	3	8,008	186	219,013
2	8,309	14	7,004	1	606	204	314,656
2	2,506	12	15,580	7	3,013	174	410,883
2	35,067	15	29,257	6	6,135	201	233,351
3	820	16	31,202	2	580	163	172,104
—	—	10	5,384	2	1,703	150	287,543
4	41,606	12	9,048	2	348	206	274,083
2	5,788	8	5,413	3	360	153	183,261
3	9,155	8	2,575	2	171	178	175,153
3	9,155	8	2,575	2	171	178	175,153
50.00	58.17	0.00	-52.43	-33.33	-52.50	16.34	-4.42
200.00	1,367.15	-11.11	-76.39	-77.78	-97.62	23.61	-41.80

表66. 核發建築物建造執照—按區域別及用途別分

TABLE 66. ISSUED BUILDING CONSTRUCTION LICENSE
- BY LOCALITY AND USE

區域別 Locality	總計 Grand Total		住宿類(H類) Residential		
	總件數 Total Cases	總樓地板面積 (平方公尺) Total Floor Area (m ²)	住宅(H-2) Residential		
			件數 Cases	宅數 Houses	總樓地板面積 (平方公尺) Total Floor Area (m ²)
一〇七年一月 Jan., 2018	2,684	3,014,000	2,049	9,761	1,539,590
新北市 New Taipei City	38	184,428	23	1,103	144,547
臺北市 Taipei City	20	257,306	12	1,239	169,705
桃園市 Taoyuan City	126	300,648	81	734	184,215
臺中市 Taichung City	265	396,141	200	1,632	254,999
臺南市 Tainan City	556	320,976	398	1,316	208,712
高雄市 Kaohsiung City	250	270,219	196	1,182	154,708
臺灣省 Taiwan Prov.	1,383	765,605	1,110	2,432	408,220
宜蘭縣 Yilan C.	82	26,349	70	75	15,007
新竹縣 Hsinchu C.	59	65,720	38	333	56,042
苗栗縣 Miaoli C.	59	40,827	40	120	20,259
彰化縣 Changhua C.	294	141,741	252	391	73,537
南投縣 Nantou C.	174	62,378	155	253	38,623
雲林縣 Yunlin C.	160	125,928	113	293	45,805
嘉義縣 Chiayi C.	129	77,671	99	116	22,097
屏東縣 Pingtung C.	236	95,259	196	322	54,044
臺東縣 Taitung C.	28	7,217	25	25	5,081
花蓮縣 Hualien C.	59	33,714	42	177	23,811
澎湖縣 Penghu C.	29	13,808	27	27	6,334
基隆市 Keelung City	5	23,411	1	9	916
新竹市 Hsinchu City	33	42,933	25	259	40,551
嘉義市 Chiayi City	36	8,649	27	32	6,113
福建省 Fuchien Prov.	34	18,226	28	122	14,006
金門縣 Kinmen C.	33	18,150	28	122	14,006
連江縣 Lienchiang C.	1	76	—	—	—
國家公園管理處 N.P.Adm.	2	1,162	1	1	478
其他內政部 指定特設主 管建築機關 Other M.O.I. Const. Orgs.	10	499,289	—	—	—

資料來源：本部營建署。

Lodging		商業類(B類) Commerce		工業、倉儲類 (C類) Industry, Storage	
宿舍安養(H-1) Dormitory, Care					
件數 Cases	總樓地板面積 (平方公尺) Total Floor Area (m ²)	件數 Cases	總樓地板面積 (平方公尺) Total Floor Area (m ²)	件數 Cases	總樓地板面積 (平方公尺) Total Floor Area (m ²)
1	844	8	30,636	288	953,386
—	—	—	—	6	29,746
—	—	1	3,322	—	—
—	—	1	20,843	32	84,199
—	—	1	2,217	21	19,532
—	—	1	416	106	67,277
—	—	1	1,000	22	63,756
1	844	3	2,838	93	189,862
—	—	1	1,468	8	7,770
—	—	—	—	3	710
—	—	—	—	7	13,523
—	—	—	—	22	45,542
—	—	—	—	6	20,209
1	844	—	—	10	36,706
—	—	—	—	9	27,696
—	—	1	1,325	18	16,535
—	—	—	—	2	2,002
—	—	1	45	2	2,429
—	—	—	—	1	10
—	—	—	—	1	14,921
—	—	—	—	4	1,809
—	—	—	—	—	—
—	—	—	—	—	—
—	—	—	—	—	—
—	—	—	—	—	—
—	—	—	—	8	499,014

Source : Construction and Planning Agency, MOI.

表66. 核發建築物建造執照—按區域別及用途別分(續)

TABLE 66. ISSUED BUILDING CONSTRUCTION LICENSE - BY LOCALITY AND USE (CONT.)

區域別 Locality	辦公、服務類(G類) Business, Service		休閒、文教類(D類) Leisure, Education		衛生、福利、 更生類(F類) Health, Welfare, Regeneration	
	件數 Cases	總樓地板面積 (平方公尺) Total Floor Area (m ²)	件數 Cases	總樓地板面積 (平方公尺) Total Floor Area (m ²)	件數 Cases	總樓地板面積 (平方公尺) Total Floor Area (m ²)
	一〇七年一月 Jan., 2018	108	136,305	27	150,293	12
新北市 New Taipei City	7	9,474	1	443	—	—
臺北市 Taipei City	4	52,947	2	31,085	1	247
桃園市 Taoyuan City	5	2,361	3	2,703	1	1,883
臺中市 Taichung City	20	7,614	9	93,480	2	5,276
臺南市 Tainan City	17	5,450	5	13,516	—	—
高雄市 Kaohsiung City	15	38,011	—	—	2	3,554
臺灣省 Taiwan Prov.	36	17,502	7	9,066	6	4,932
宜蘭縣 Yilan C.	1	1,421	—	—	—	—
新竹縣 Hsinchu C.	8	3,991	2	792	—	—
苗栗縣 Miaoli C.	4	1,780	—	—	—	—
彰化縣 Changhua C.	7	5,447	—	—	1	309
南投縣 Nantou C.	—	—	—	—	—	—
雲林縣 Yunlin C.	2	585	1	872	1	1,083
嘉義縣 Chiayi C.	—	—	1	488	—	—
屏東縣 Pingtung C.	1	337	1	1,179	1	914
臺東縣 Taitung C.	—	—	—	—	—	—
花蓮縣 Hualien C.	1	169	1	188	1	1,461
澎湖縣 Penghu C.	—	—	—	—	—	—
基隆市 Keelung City	1	1,828	1	5,547	—	—
新竹市 Hsinchu City	4	573	—	—	—	—
嘉義市 Chiayi City	7	1,371	—	—	2	1,165
福建省 Fuchien Prov.	2	2,252	—	—	—	—
金門縣 Kinmen C.	2	2,252	—	—	—	—
連江縣 Lienchiang C.	—	—	—	—	—	—
國家公園管理處 N.P.Adm.	1	684	—	—	—	—
其他內政部 指定特設主 管建築機關 Other M.O.I. Const. Orgs.	1	10	—	—	—	—

公共集會類(A類) Assembly		宗教、殯葬類(E類) Religion, Funeral		危險物品類(I類) Hazard Contents		其他 Others	
件數 Cases	總樓地板面積 (平方公尺) Total Floor Area (m ²)	件數 Cases	總樓地板面積 (平方公尺) Total Floor Area (m ²)	件數 Cases	總樓地板面積 (平方公尺) Total Floor Area (m ²)	件數 Cases	總樓地板面積 (平方公尺) Total Floor Area (m ²)
3	9,155	8	2,575	2	171	178	175,153
—	—	—	—	—	—	1	218
—	—	—	—	—	—	—	—
1	1,264	—	—	—	—	2	3,180
—	—	1	307	—	—	11	12,716
—	—	—	—	1	158	28	25,447
1	427	—	—	—	—	13	8,763
1	7,464	5	2,017	1	13	120	122,847
—	—	—	—	—	—	2	683
—	—	—	—	—	—	8	4,185
—	—	—	—	—	—	8	5,265
—	—	—	—	—	—	12	16,906
—	—	1	157	—	—	12	3,389
—	—	—	—	—	—	32	40,033
—	—	—	—	—	—	20	27,390
—	—	3	1,009	—	—	15	19,916
—	—	—	—	—	—	1	134
—	—	1	851	1	13	9	4,747
1	7,464	—	—	—	—	—	—
—	—	—	—	—	—	1	199
—	—	—	—	—	—	—	—
—	—	2	251	—	—	2	1,717
—	—	1	175	—	—	2	1,717
—	—	1	76	—	—	—	—
—	—	—	—	—	—	—	—
—	—	—	—	—	—	1	265

表67. 核發建築物建造執照年累計—按區域別及用途別分

區域別 Locality	總計 Grand Total		住宿類(H類) Residential		
	總件數 Total Cases	總樓地板面積 (平方公尺) Total Floor Area (m ²)	住宅(H-2類)		
			件數 Cases	宅數 Houses	總樓地板面積 (平方公尺) Total Floor Area (m ²)
一〇七年一月 Jan., 2018	2,684	3,014,000	2,049	9,761	1,539,590
新北市 New Taipei City	38	184,428	21	1,101	144,547
臺北市 Taipei City	20	257,306	12	1,239	169,705
桃園市 Taoyuan City	126	300,648	76	729	184,215
臺中市 Taichung City	265	396,141	196	1,628	254,999
臺南市 Tainan City	556	320,976	391	1,309	208,712
高雄市 Kaohsiung City	250	270,219	195	1,181	154,708
臺灣省 Taiwan Prov.	1,383	765,605	1,065	2,387	408,220
宜蘭縣 Yilan C.	82	26,349	60	65	15,007
新竹縣 Hsinchu C.	59	65,720	37	332	56,042
苗栗縣 Miaoli C.	59	40,827	36	116	20,259
彰化縣 Changhua C.	294	141,741	243	382	73,537
南投縣 Nantou C.	174	62,378	152	250	38,623
雲林縣 Yunlin C.	160	125,928	110	290	45,805
嘉義縣 Chiayi C.	129	77,671	94	111	22,097
屏東縣 Pingtung C.	236	95,259	190	316	54,044
臺東縣 Taitung C.	28	7,217	24	24	5,081
花蓮縣 Hualien C.	59	33,714	39	174	23,811
澎湖縣 Penghu C.	29	13,808	27	27	6,334
基隆市 Keelung City	5	23,411	1	9	916
新竹市 Hsinchu City	33	42,933	25	259	40,551
嘉義市 Chiayi City	36	8,649	27	32	6,113
福建省 Fuchien Prov.	34	18,226	28	122	14,006
金門縣 Kinmen C.	33	18,150	28	122	14,006
連江縣 Lienchiang C.	1	76	—	—	—
國家公園管理處 N.P.Adm.	2	1,162	1	1	478
其他內政部 指定特設主 管建築機關 Other M.O.I. Const. Orgs.	10	499,289	—	—	—

資料來源：本部營建署。

TABLE 67. ISSUED BUILDING CONSTRUCTION LICENSE OF THE YEAR
- BY LOCALITY AND USE

Lodging		商業類(B類) Commerce		工業、倉儲類 (C類) Industry, Storage	
宿舍安養(H-1) Dormitory, Care					
件數 Cases	總樓地板面積 (平方公尺) Total Floor Area (m ²)	件數 Cases	總樓地板面積 (平方公尺) Total Floor Area (m ²)	件數 Cases	總樓地板面積 (平方公尺) Total Floor Area (m ²)
1	844	8	30,636	288	953,386
—	—	—	—	6	29,746
—	—	1	3,322	—	—
—	—	1	20,843	32	84,199
—	—	1	2,217	21	19,532
—	—	1	416	106	67,277
—	—	1	1,000	22	63,756
1	844	3	2,838	93	189,862
—	—	1	1,468	8	7,770
—	—	—	—	3	710
—	—	—	—	7	13,523
—	—	—	—	22	45,542
—	—	—	—	6	20,209
1	844	—	—	10	36,706
—	—	—	—	9	27,696
—	—	1	1,325	18	16,535
—	—	—	—	2	2,002
—	—	1	45	2	2,429
—	—	—	—	1	10
—	—	—	—	1	14,921
—	—	—	—	4	1,809
—	—	—	—	—	—
—	—	—	—	—	—
—	—	—	—	—	—
—	—	—	—	—	—
—	—	—	—	8	499,014

Source : Construction and Planning Agency, MOI.

表67. 核發建築物建造執照年累計—按區域別及用途別分(續)

區域別 Locality	辦公、服務類(G類) Business, Service		休閒、文教類(D類) Leisure, Education		衛生、福利、 更生類(F類) Health, Welfare, Regeneration	
	件數 Cases	總樓地板面積 (平方公尺) Total Floor Area (m ²)	件數 Cases	總樓地板面積 (平方公尺) Total Floor Area (m ²)	件數 Cases	總樓地板面積 (平方公尺) Total Floor Area (m ²)
	一〇七年一月 Jan., 2018	108	136,305	27	150,293	12
新北市 New Taipei City	7	9,474	1	443	—	—
臺北市 Taipei City	4	52,947	2	31,085	1	247
桃園市 Taoyuan City	5	2,361	3	2,703	1	1,883
臺中市 Taichung City	20	7,614	9	93,480	2	5,276
臺南市 Tainan City	17	5,450	5	13,516	—	—
高雄市 Kaohsiung City	15	38,011	—	—	2	3,554
臺灣省 Taiwan Prov.	36	17,502	7	9,066	6	4,932
宜蘭縣 Yilan C.	1	1,421	—	—	—	—
新竹縣 Hsinchu C.	8	3,991	2	792	—	—
苗栗縣 Miaoli C.	4	1,780	—	—	—	—
彰化縣 Changhua C.	7	5,447	—	—	1	309
南投縣 Nantou C.	—	—	—	—	—	—
雲林縣 Yunlin C.	2	585	1	872	1	1,083
嘉義縣 Chiayi C.	—	—	1	488	—	—
屏東縣 Pingtung C.	1	337	1	1,179	1	914
臺東縣 Taitung C.	—	—	—	—	—	—
花蓮縣 Hualien C.	1	169	1	188	1	1,461
澎湖縣 Penghu C.	—	—	—	—	—	—
基隆市 Keelung City	1	1,828	1	5,547	—	—
新竹市 Hsinchu City	4	573	—	—	—	—
嘉義市 Chiayi City	7	1,371	—	—	2	1,165
福建省 Fuchien Prov.	2	2,252	—	—	—	—
金門縣 Kinmen C.	2	2,252	—	—	—	—
連江縣 Lienchiang C.	—	—	—	—	—	—
國家公園管理處 N.P.Adm.	1	684	—	—	—	—
其他內政部 指定特設主 管建築機關 Other M.O.I. Const. Orgs.	1	10	—	—	—	—

TABLE 67. ISSUED BUILDING CONSTRUCTION LICENSE OF THE YEAR
- BY LOCALITY AND USE (CONT.)

公共集會類(A類) Assembly		宗教、殯葬類(E類) Religion, Funeral		危險物品類(I類) Hazard Contents		其他 Others	
件數 Cases	總樓地板面積 (平方公尺) Total Floor Area (m ²)	件數 Cases	總樓地板面積 (平方公尺) Total Floor Area (m ²)	件數 Cases	總樓地板面積 (平方公尺) Total Floor Area (m ²)	件數 Cases	總樓地板面積 (平方公尺) Total Floor Area (m ²)
3	9,155	8	2,575	2	171	178	175,153
—	—	—	—	—	—	1	218
—	—	—	—	—	—	—	—
1	1,264	—	—	—	—	2	3,180
—	—	1	307	—	—	11	12,716
—	—	—	—	1	158	28	25,447
1	427	—	—	—	—	13	8,763
1	7,464	5	2,017	1	13	120	122,847
—	—	—	—	—	—	2	683
—	—	—	—	—	—	8	4,185
—	—	—	—	—	—	8	5,265
—	—	—	—	—	—	12	16,906
—	—	1	157	—	—	12	3,389
—	—	—	—	—	—	32	40,033
—	—	—	—	—	—	20	27,390
—	—	3	1,009	—	—	15	19,916
—	—	—	—	—	—	1	134
—	—	1	851	1	13	9	4,747
1	7,464	—	—	—	—	—	—
—	—	—	—	—	—	1	199
—	—	—	—	—	—	—	—
—	—	2	251	—	—	2	1,717
—	—	1	175	—	—	2	1,717
—	—	1	76	—	—	—	—
—	—	—	—	—	—	—	—
—	—	—	—	—	—	1	265

表68. 核發建築物建造執照—按月別及構造別分

TABLE 68. ISSUED BUILDING CONSTRUCTION LICENSE - BY MONTH AND MATERIAL

年 (月) 別 Year (Month)	總計 Grand Total		鋼骨鋼筋混凝土構造 Steel Frame & Reinforced Concrete		混凝土構造 (含鋼筋混凝土構造) Reinforced Concrete	
	總樓地板面積 (平方公尺) Total Floor Area (m ²)	工程造價 (千元) Construction Cost (NT\$1,000)	總樓地板面積 (平方公尺) Total Floor Area (m ²)	工程造價 (千元) Construction Cost (NT\$1,000)	總樓地板面積 (平方公尺) Total Floor Area (m ²)	工程造價 (千元) Construction Cost (NT\$1,000)
九十八年 2009	19,915,953	151,163,768	1,639,709	13,832,261	15,448,595	119,364,115
九十九年 2010	31,174,017	246,976,514	2,766,716	22,702,009	23,226,966	183,507,913
一〇〇年 2011	34,148,423	278,145,137	2,842,385	24,699,083	26,333,369	214,634,370
一〇一年 2012	32,882,939	274,087,239	3,320,043	31,561,045	24,673,817	209,142,311
一〇二年 2013	39,760,495	350,522,002	2,775,489	26,812,948	30,966,264	277,361,909
一〇三年 2014	38,634,904	325,742,689	2,550,741	23,307,215	29,634,569	255,263,612
一〇四年 2015	32,595,657	275,098,031	2,895,768	25,939,291	24,028,319	212,045,602
一〇五年 2016	26,235,287	222,232,641	1,924,366	16,020,479	18,343,225	158,519,094
一〇六年 2017	29,883,925	261,866,232	2,059,433	17,907,245	20,844,685	183,410,904
一月 Jan.	2,572,709	22,929,338	126,671	1,393,416	1,894,415	17,096,257
二月 Feb.	1,505,336	12,661,747	76,461	755,843	1,129,788	10,025,672
三月 Mar.	2,677,372	24,769,571	264,686	2,621,660	1,608,323	15,279,677
四月 Apr.	2,145,387	19,633,044	150,811	1,218,343	1,382,438	10,968,736
五月 May	2,030,524	15,102,925	151,463	1,177,161	1,503,225	11,928,905
六月 June	2,383,423	20,733,563	114,654	903,420	1,805,961	16,699,222
七月 July	2,973,166	27,802,308	161,407	1,394,283	1,824,057	15,244,247
八月 Aug.	2,647,321	22,376,451	267,662	2,432,912	1,987,491	17,698,693
九月 Sept.	2,641,118	24,189,679	178,680	1,911,800	1,963,349	17,076,925
十月 Oct.	2,593,031	22,985,852	312,592	2,601,317	1,873,997	18,127,792
十一月 Nov.	2,767,286	21,790,557	148,587	892,347	1,828,627	15,978,645
十二月 Dec.	2,947,252	26,891,197	105,759	604,743	2,043,014	17,286,133
一〇七年 2018	3,014,000	24,683,449	201,587	1,958,232	1,662,108	13,805,350
一月 Jan.	3,014,000	24,683,449	201,587	1,958,232	1,662,108	13,805,350
較上月增減(%) VS. with Last Month	2.26	-8.21	90.61	223.81	-18.64	-20.14
較上年同月增減(%) VS. with Last Year	17.15	7.65	59.14	40.53	-12.26	-19.25

資料來源：本部營建署。

鋼構造(94年以前為 鋼架構造) Steel		磚構造 Brick		木構造 Wooden		其他 Others	
總樓地板面積 (平方公尺) Total Floor Area (m ²)	工程造價 (千元) Construction Cost (NT\$1,000)	總樓地板面積 (平方公尺) Total Floor Area (m ²)	工程造價 (千元) Construction Cost (NT\$1,000)	總樓地板面積 (平方公尺) Total Floor Area (m ²)	工程造價 (千元) Construction Cost (NT\$1,000)	總樓地板面積 (平方公尺) Total Floor Area (m ²)	工程造價 (千元) Construction Cost (NT\$1,000)
2,623,168	17,223,876	139,471	509,877	31,873	104,495	33,137	129,144
4,868,625	39,615,016	167,049	624,092	56,668	153,655	87,993	373,829
4,642,872	37,326,627	140,802	473,611	52,482	143,218	136,513	868,228
4,659,354	32,559,418	149,348	498,522	37,093	107,394	43,284	218,549
5,762,295	45,447,467	148,474	493,347	51,226	169,741	56,747	236,590
6,185,070	46,177,860	105,705	361,903	39,184	119,729	119,635	512,370
5,400,453	36,060,246	93,118	307,682	35,364	107,706	142,635	637,504
5,641,798	46,458,698	98,813	298,336	52,648	165,459	174,437	770,575
6,432,371	58,362,476	112,061	364,452	70,506	222,572	364,869	1,598,583
497,427	4,262,123	16,485	49,562	5,161	15,667	32,550	112,313
279,203	1,824,162	9,319	23,395	6,070	17,908	4,495	14,767
628,001	5,908,809	16,170	50,832	8,523	25,261	151,669	883,332
584,896	7,341,789	2,348	9,663	4,605	13,075	20,289	81,438
351,754	1,905,609	8,390	35,106	249	801	15,443	55,343
418,095	2,974,654	9,635	38,541	4,509	12,956	30,569	104,770
938,469	10,998,581	17,521	58,503	13,555	49,398	18,157	57,296
373,359	2,185,298	6,295	19,446	572	1,561	11,942	38,541
470,601	5,117,091	14,412	39,047	3,183	8,911	10,893	35,905
373,915	2,152,020	2,810	10,946	13,215	41,399	16,502	52,378
727,825	4,722,374	4,369	14,890	8,601	29,358	49,277	152,943
788,826	8,969,966	4,307	14,521	2,263	6,277	3,083	9,557
1,114,736	8,807,801	13,890	46,913	8,379	22,562	13,300	42,591
1,114,736	8,807,801	13,890	46,913	8,379	22,562	13,300	42,591
41.32	-1.81	222.50	223.07	270.26	259.44	331.40	345.65
124.10	106.65	-15.74	-5.34	62.35	44.01	-59.14	-62.08

Source : Construction and Planning Agency, MOI.

表69. 核發建築物建造執照—按區域別及構造別分

TABLE 69. ISSUED BUILDING CONSTRUCTION LICENSE
- BY LOCALITY AND MATERIAL

區域別 Locality	總計 Grand Total		鋼骨鋼筋混凝土構造 Steel Frame & Reinforced Concrete		混凝土構造 (含鋼筋混凝土構造) Reinforced Concrete	
	總樓地板面積 (平方公尺) Total Floor Area (m ²)	工程造價 (千元) Construction Cost (NT\$1,000)	總樓地板面積 (平方公尺) Total Floor Area (m ²)	工程造價 (千元) Construction Cost (NT\$1,000)	總樓地板面積 (平方公尺) Total Floor Area (m ²)	工程造價 (千元) Construction Cost (NT\$1,000)
一〇七年一月 Jan., 2018	3,014,000	24,683,449	201,587	1,958,232	1,662,108	13,805,350
新北市 New Taipei City	184,428	2,251,275	27,662	468,903	153,575	1,740,151
臺北市 Taipei City	257,306	4,913,223	29,761	669,928	78,903	1,080,708
桃園市 Taoyuan City	300,648	3,069,084	1,353	13,434	261,130	2,757,150
臺中市 Taichung City	396,141	3,334,886	21,677	143,441	280,553	2,514,057
臺南市 Tainan City	320,976	1,925,559	16,265	86,136	224,870	1,496,988
高雄市 Kaohsiung City	270,219	2,172,099	10,158	58,109	175,693	1,351,765
臺灣省 Taiwan Prov.	765,605	4,290,346	80,656	438,981	469,942	2,794,736
宜蘭縣 Yilan C.	26,349	153,866	4,910	28,479	15,109	90,394
新竹縣 Hsinchu C.	65,720	425,591	—	—	55,486	374,868
苗栗縣 Miaoli C.	40,827	204,220	5,131	26,054	22,972	125,014
彰化縣 Changhua C.	141,741	791,430	41,927	230,557	95,440	545,943
南投縣 Nantou C.	62,378	359,201	160	920	55,702	323,115
雲林縣 Yunlin C.	125,928	666,389	19,053	104,227	50,915	302,976
嘉義縣 Chiayi C.	77,671	403,267	6,341	32,973	21,264	118,774
屏東縣 Pingtung C.	95,259	465,393	2,676	13,377	56,903	286,664
臺東縣 Taitung C.	7,217	38,196	364	1,922	5,049	26,604
花蓮縣 Hualien C.	33,714	201,307	94	472	24,409	163,419
澎湖縣 Penghu C.	13,808	68,716	—	—	13,549	67,730
基隆市 Keelung City	23,411	153,959	—	—	2,744	16,569
新竹市 Hsinchu City	42,933	310,870	—	—	42,468	308,457
嘉義市 Chiayi City	8,649	47,941	—	—	7,932	44,209
福建省 Fuchien Prov.	18,226	71,490	—	—	16,370	64,435
金門縣 Kinmen C.	18,150	71,099	—	—	16,294	64,044
連江縣 Lienchiang C.	76	391	—	—	76	391
國家公園管理處 N.P.Adm.	1,162	4,988	684	2,599	478	2,389
其他內政部 指定特設主 管建築機關 Other M.O.I. Const. Orgs.	499,289	2,650,499	13,371	76,701	594	2,971

資料來源：本部營建署。

鋼構造 Steel		磚構造 Brick		木構造 Wooden		其他 Others	
總樓地板面積 (平方公尺) Total Floor Area (m ²)	工程造價 (千元) Construction Cost (NT\$1,000)	總樓地板面積 (平方公尺) Total Floor Area (m ²)	工程造價 (千元) Construction Cost (NT\$1,000)	總樓地板面積 (平方公尺) Total Floor Area (m ²)	工程造價 (千元) Construction Cost (NT\$1,000)	總樓地板面積 (平方公尺) Total Floor Area (m ²)	工程造價 (千元) Construction Cost (NT\$1,000)
1,114,736	8,807,801	13,890	46,913	8,379	22,562	13,300	42,591
3,191	42,221	—	—	—	—	—	—
148,529	3,161,755	—	—	—	—	113	832
38,026	297,821	139	679	—	—	—	—
93,550	675,079	361	2,309	—	—	—	—
71,303	317,979	6,646	19,437	1,892	5,019	—	—
83,271	758,495	1,097	3,730	—	—	—	—
189,686	976,569	5,647	20,758	6,487	17,543	13,187	41,759
6,330	34,993	—	—	—	—	—	—
9,740	48,348	494	2,375	—	—	—	—
12,462	52,134	262	1,018	—	—	—	—
1,057	5,844	280	1,077	3,037	8,009	—	—
6,516	35,166	—	—	—	—	—	—
41,714	211,494	1,059	5,933	—	—	13,187	41,759
49,242	249,212	824	2,308	—	—	—	—
29,702	148,552	2,528	7,266	3,450	9,534	—	—
1,804	9,670	—	—	—	—	—	—
9,211	37,416	—	—	—	—	—	—
59	205	200	781	—	—	—	—
20,667	137,390	—	—	—	—	—	—
465	2,413	—	—	—	—	—	—
717	3,732	—	—	—	—	—	—
1,856	7,055	—	—	—	—	—	—
1,856	7,055	—	—	—	—	—	—
—	—	—	—	—	—	—	—
—	—	—	—	—	—	—	—
485,324	2,570,827	—	—	—	—	—	—

Source : Construction and Planning Agency, MOI.

表70. 核發建築物拆除執照—按月別及用途別分

TABLE 70. ISSUED BUILDING DEMOLITION LICENSE
- BY MONTH AND USE

年 (月) 別 Year (Month)	總計 Grand Total			件數 Cases
	件數 Cases	宅數 Houses	總樓地板面積 (平方公尺) Total Floor Area (m ²)	
九十八年 2009	1,772	3,870	1,585,362	876
九十九年 2010	2,520	5,521	2,543,820	1,325
一〇〇年 2011	2,376	5,563	2,379,930	1,138
一〇一年 2012	2,529	4,679	2,208,117	1,199
一〇二年 2013	2,882	5,669	2,424,531	1,448
一〇三年 2014	2,668	5,436	2,071,815	1,401
一〇四年 2015	2,392	4,936	1,770,692	1,193
一〇五年 2016	2,379	4,380	1,843,675	1,137
一〇六年 2017	2,403	4,333	2,035,457	1,161
一月 Jan.	167	193	111,956	88
二月 Feb.	174	313	122,732	94
三月 Mar.	239	346	159,566	130
四月 Apr.	177	247	128,356	75
五月 May	187	265	125,027	91
六月 June	213	344	138,920	105
七月 July	210	332	197,772	105
八月 Aug.	204	446	271,118	93
九月 Sept.	195	341	180,847	74
十月 Oct.	179	366	191,220	74
十一月 Nov.	220	640	235,218	104
十二月 Dec.	238	500	172,725	128
一〇七年 2018	219	409	131,402	109
一月 Jan.	219	409	131,402	109
較上月增減(%) VS. with Last Month	-7.98	-18.20	-23.92	-14.84
較上年同月增減(%) VS. with Last Year	31.14	111.92	17.37	23.86

住宅 Housing		其他 Others		
宅數 Houses	總樓地板面積 (平方公尺) Total Floor Area (m ²)	件數 Cases	宅數 Houses	總樓地板面積 (平方公尺) Total Floor Area (m ²)
2,486	353,027	896	1,384	1,232,335
3,925	580,958	1,195	1,596	1,962,862
3,034	428,627	1,238	2,529	1,951,303
3,002	461,780	1,330	1,677	1,746,337
3,731	565,135	1,434	1,938	1,859,396
3,792	553,996	1,267	1,644	1,517,819
3,402	434,273	1,199	1,534	1,336,419
2,232	337,735	1,242	2,148	1,505,940
2,821	400,317	1,242	1,512	1,635,140
110	19,992	79	83	91,964
213	38,218	80	100	84,514
217	35,879	109	129	123,687
125	20,404	102	122	107,952
172	28,372	96	93	96,655
222	32,164	108	122	106,756
205	42,500	105	127	155,272
260	34,579	111	186	236,539
185	18,094	121	156	162,753
227	28,904	105	139	162,316
502	45,213	116	138	190,005
383	55,998	110	117	116,727
292	32,615	110	117	98,787
292	32,615	110	117	98,787
-23.76	-41.76	0.00	0.00	-15.37
165.45	63.14	39.24	40.96	7.42

資料來源：本部營建署。

Source : Construction and Planning Agency, MOI.

表71. 核發建築物拆除執照—按區域別及用途別分

TABLE 71. ISSUED BUILDING DEMOLITION LICENSE
- BY LOCALITY AND USE

區域別 Locality	總計 Grand Total			件數 Cases
	件數 Cases	宅數 Houses	總樓地板面積 (平方公尺) Total Floor Area (m ²)	
一〇七年一月 Jan., 2018	219	409	131,402	109
新北市 New Taipei City	12	75	8,715	10
臺北市 Taipei City	4	36	2,403	3
桃園市 Taoyuan City	3	2	527	—
臺中市 Taichung City	38	36	10,467	23
臺南市 Tainan City	45	51	19,898	22
高雄市 Kaohsiung City	23	25	44,188	12
臺灣省 Taiwan Prov.	94	184	45,204	39
宜蘭縣 Yilan C.	2	2	481	1
新竹縣 Hsinchu C.	10	13	4,928	3
苗栗縣 Miaoli C.	4	5	971	2
彰化縣 Changhua C.	18	25	6,389	6
南投縣 Nantou C.	6	6	3,048	2
雲林縣 Yunlin C.	7	85	14,169	1
嘉義縣 Chiayi C.	7	7	4,098	4
屏東縣 Pingtung C.	11	12	4,259	5
臺東縣 Taitung C.	—	—	—	—
花蓮縣 Hualien C.	7	7	608	3
澎湖縣 Penghu C.	1	1	128	1
基隆市 Keelung City	5	5	925	1
新竹市 Hsinchu City	11	11	4,146	6
嘉義市 Chiayi City	5	5	1,054	4
福建省 Fuchien Prov.	—	—	—	—
金門縣 Kinmen C.	—	—	—	—
連江縣 Lienchiang C.	—	—	—	—
國家公園管理處 N.P.Adm.	—	—	—	—
其他內政部 指定特設主 管建築機關 Other M.O.I. Const. Orgs.	—	—	—	—

住宅 Housing		其他 Others		
宅數 Houses	總樓地板面積 (平方公尺) Total Floor Area (m ²)	件數 Cases	宅數 Houses	總樓地板面積 (平方公尺) Total Floor Area (m ²)
292	32,615	110	117	98,787
73	8,058	2	2	657
35	2,096	1	1	307
—	—	3	2	527
24	2,829	15	12	7,638
25	3,685	23	26	16,213
12	3,025	11	13	41,163
123	12,922	55	61	32,282
1	146	1	1	335
5	685	7	8	4,243
3	405	2	2	566
10	2,057	12	15	4,332
2	346	4	4	2,702
77	5,957	6	8	8,212
4	255	3	3	3,843
6	1,036	6	6	3,223
—	—	—	—	—
3	339	4	4	269
1	128	—	—	—
1	47	4	4	878
6	868	5	5	3,278
4	653	1	1	401
—	—	—	—	—
—	—	—	—	—
—	—	—	—	—
—	—	—	—	—

資料來源：本部營建署。

Source : Construction and Planning Agency, MOI.

表72. 核發建築物使用執照—按月別及用途別分

TABLE 72. ISSUED BUILDING USAGE LICENSE - BY MONTH AND USE

年 (月) 別 Year (Month)	總計 Grand Total		住宿類(H類) Residential		
	總件數 Total Cases	總樓地板面積 (平方公尺) Total Floor Area (m ²)	住宅(H-2類) Residential		
			件數 Cases	宅數 Houses	總樓地板面積 (平方公尺) Total Floor Area (m ²)
九十八年 2009	16,770	26,534,930	11,777	75,870	13,517,972
九十九年 2010	22,293	24,013,834	17,418	71,875	13,315,090
一〇〇年 2011	26,250	25,885,034	20,642	71,565	13,253,304
一〇一年 2012	26,903	27,761,024	21,135	80,653	15,743,721
一〇二年 2013	28,014	28,771,809	22,372	86,438	16,887,729
一〇三年 2014	28,806	31,718,120	23,032	91,883	18,109,432
一〇四年 2015	28,837	32,868,462	23,217	99,421	18,981,866
一〇五年 2016	23,552	29,988,350	18,315	97,620	17,646,434
一〇六年 2017	22,506	28,818,031	17,349	88,636	15,462,618
一月 Jan.	2,002	2,937,298	1,548	9,481	1,448,443
二月 Feb.	1,109	1,400,326	796	3,767	697,536
三月 Mar.	1,999	2,248,700	1,568	7,066	1,315,982
四月 Apr.	1,561	2,092,935	1,175	4,783	869,591
五月 May	1,953	2,557,068	1,457	6,943	1,221,344
六月 June	2,301	2,400,657	1,793	6,696	1,300,566
七月 July	1,698	1,996,947	1,286	6,296	1,081,648
八月 Aug.	1,969	2,584,195	1,520	8,759	1,496,431
九月 Sept.	1,907	2,615,904	1,481	7,396	1,363,801
十月 Oct.	1,822	2,435,363	1,422	8,128	1,465,900
十一月 Nov.	2,214	2,415,984	1,774	9,495	1,565,229
十二月 Dec.	1,971	3,132,654	1,529	9,826	1,636,147
一〇七年 2018	2,208	3,189,883	1,714	10,228	1,635,542
一月 Jan.	2,208	3,189,883	1,714	10,228	1,635,542
較上月增減(%) VS. with Last Month	12.02	1.83	12.10	4.09	-0.04
較上年同月增減(%) VS. with Last Year	10.29	8.60	10.72	7.88	12.92

資料來源：本部營建署。
說明：1. 用途別依「建築物使用類組及變更使用辦法」分類。
2. 表列數字包括內政部指定特設主管建築機關資料。

Lodging		商業類(B類) Commerce		工業、倉儲類 (C類) Industry, Storage	
宿舍安養(H-1) Dormitory, Care		Commerce		Industry, Storage	
件數 Cases	總樓地板面積 (平方公尺) Total Floor Area (m ²)	件數 Cases	總樓地板面積 (平方公尺) Total Floor Area (m ²)	件數 Cases	總樓地板面積 (平方公尺) Total Floor Area (m ²)
85	441,861	120	1,191,590	1,421	4,821,728
47	194,565	113	563,213	1,455	4,424,911
64	236,246	130	859,465	1,770	6,013,972
72	170,315	168	613,795	1,744	5,054,628
66	188,158	136	627,985	1,760	5,086,044
81	133,473	141	1,453,133	1,742	5,259,698
65	270,003	133	1,231,442	1,711	5,603,725
57	236,495	144	1,109,810	1,572	5,689,664
52	157,243	138	976,141	1,662	6,109,181
4	36,072	9	90,296	150	744,136
3	831	10	53,822	104	386,113
3	1,597	17	57,763	136	382,342
4	2,784	9	38,984	113	609,466
3	18,276	8	89,085	175	650,211
3	2,923	13	29,673	164	542,866
5	5,040	14	207,130	143	419,213
8	42,281	5	16,514	158	446,437
4	5,981	12	122,371	139	504,173
8	26,962	13	173,573	108	316,047
4	6,008	11	16,142	117	281,716
3	8,488	17	80,788	155	826,461
3	4,132	22	342,642	156	623,914
3	4,132	22	342,642	156	623,914
0.00	-51.32	29.41	324.12	0.65	-24.51
-25.00	-88.55	144.44	279.47	4.00	-16.16

Source: Construction and Planning Agency, MOI.
Note : 1.The figures are classified according to Architecture Usage Classification and Change Usage regulation.
2.The figures include the data of M.O.I. Const. Orgs..

表72. 核發建築物使用執照—按月別及用途別分(續)

年 (月) 別 Year (Month)	辦公、服務類(G類) Business, Service		休閒、文教類(D類) Leisure, Education		衛生、福利、 更生類(F類) Health, Welfare, Regeneration	
	件數 Cases	總樓地板面積 (平方公尺) Total Floor Area (m ²)	件數 Cases	總樓地板面積 (平方公尺) Total Floor Area (m ²)	件數 Cases	總樓地板面積 (平方公尺) Total Floor Area (m ²)
九十八年 2009	1,243	2,582,687	613	2,227,010	111	353,167
九十九年 2010	1,047	2,076,337	498	1,284,411	105	266,410
一〇〇年 2011	1,213	1,329,646	561	1,497,456	124	399,191
一〇一年 2012	1,230	1,932,119	613	1,517,068	122	298,172
一〇二年 2013	1,099	1,946,248	456	1,364,936	112	258,107
一〇三年 2014	1,087	1,922,403	394	1,266,778	118	514,640
一〇四年 2015	916	2,260,022	410	1,315,946	114	464,808
一〇五年 2016	942	1,412,637	304	844,175	105	347,700
一〇六年 2017	919	1,865,504	348	950,932	106	587,804
一月 Jan.	86	277,574	20	78,922	12	32,127
二月 Feb.	53	45,632	18	42,905	7	13,804
三月 Mar.	79	190,017	28	43,069	6	28,484
四月 Apr.	85	234,875	28	63,299	9	18,657
五月 May	88	214,482	34	123,774	8	31,821
六月 June	78	98,992	28	116,867	8	13,215
七月 July	52	60,019	30	41,143	11	29,264
八月 Aug.	83	170,818	32	96,679	6	18,531
九月 Sept.	82	139,917	28	32,770	10	162,959
十月 Oct.	91	106,759	31	118,789	7	26,777
十一月 Nov.	64	116,310	38	98,100	11	56,670
十二月 Dec.	78	210,109	33	94,615	11	155,495
一〇七年 2018	80	253,694	30	101,391	9	34,850
一月 Jan.	80	253,694	30	101,391	9	34,850
較上月增減(%) VS. with Last Month	2.56	20.74	-9.09	7.16	-18.18	-77.59
較上年同月增減(%) VS. with Last Year	-6.98	-8.60	50.00	28.47	-25.00	8.48

TABLE 72. ISSUED BUILDING USAGE LICENSE - BY MONTH AND USE(CONT.)

公共集會類(A類) Assembly		宗教、殯葬類(E類) Religion, Funeral		危險物品類(I類) Hazard Contents		其他 Others	
件數 Cases	總樓地板面積 (平方公尺) Total Floor Area (m ²)	件數 Cases	總樓地板面積 (平方公尺) Total Floor Area (m ²)	件數 Cases	總樓地板面積 (平方公尺) Total Floor Area (m ²)	件數 Cases	總樓地板面積 (平方公尺) Total Floor Area (m ²)
37	198,626	146	234,140	45	16,285	1,172	949,864
51	61,873	169	215,777	28	10,723	1,362	1,600,524
43	59,356	155	182,354	26	16,430	1,522	2,037,614
35	41,973	136	279,567	27	18,909	1,621	2,090,757
34	164,866	154	189,318	43	51,270	1,782	2,007,148
20	85,342	132	225,778	33	30,804	2,026	2,716,639
37	78,340	109	153,840	30	21,659	2,095	2,486,811
30	105,020	158	189,191	40	26,417	1,885	2,380,807
21	42,480	106	148,229	24	48,165	1,781	2,469,734
—	—	12	28,583	2	266	159	200,879
1	23,666	6	2,579	1	437	110	133,001
1	462	2	1,757	2	2,391	157	224,836
1	618	9	15,990	3	1,046	125	237,625
1	465	13	28,242	2	1,109	164	178,259
3	5,068	13	23,612	5	2,535	193	264,340
4	2,096	7	2,911	3	456	143	148,027
3	3,045	3	1,923	2	529	149	291,007
1	3,675	12	12,700	1	1,675	137	265,882
3	498	11	9,857	—	—	128	190,201
2	2,441	8	11,178	3	37,721	182	224,469
1	446	10	8,897	—	—	134	111,208
1	400	6	11,582	1	898	186	180,838
1	400	6	11,582	1	898	186	180,838
0.00	-10.31	-40.00	30.18	—	—	38.81	62.61
—	—	-50.00	-59.48	-50.00	237.59	16.98	-9.98

表73. 核發建築物使用執照－按區域別及用途別分

TABLE 73. ISSUED BUILDING USAGE LICENSE
- BY LOCALITY AND USE

區域別 Locality	總計 Grand Total		住宿類(H類) Residential		
	總件數 Total Cases	總樓地板面積 (平方公尺) Total Floor Area (m ²)	住宅(H-2) Residential		
			件數 Cases	宅數 Houses	總樓地板面積 (平方公尺) Total Floor Area (m ²)
一〇七年一月 Jan., 2018	2,208	3,189,883	1,714	10,228	1,635,542
新北市 New Taipei City	37	701,861	27	4,261	598,022
臺北市 Taipei City	29	353,264	15	712	78,771
桃園市 Taoyuan City	177	511,218	123	933	179,115
臺中市 Taichung City	206	395,669	141	809	141,014
臺南市 Tainan City	376	267,830	311	798	141,036
高雄市 Kaohsiung City	234	177,072	198	842	145,834
臺灣省 Taiwan Prov.	1,101	743,748	863	1,777	335,546
宜蘭縣 Yilan C.	44	35,744	34	148	28,757
新竹縣 Hsinchu C.	67	85,893	49	211	36,503
苗栗縣 Miaoli C.	81	37,284	68	162	27,952
彰化縣 Changhua C.	181	146,717	135	444	76,255
南投縣 Nantou C.	119	56,152	100	128	30,788
雲林縣 Yunlin C.	157	83,713	118	220	41,204
嘉義縣 Chiayi C.	62	59,173	31	31	7,054
屏東縣 Pingtung C.	151	62,090	121	154	28,506
臺東縣 Taitung C.	53	13,682	42	42	9,919
花蓮縣 Hualien C.	67	25,278	61	99	18,059
澎湖縣 Penghu C.	43	74,169	37	38	9,861
基隆市 Keelung City	1	10,435	—	—	—
新竹市 Hsinchu City	24	42,057	18	51	12,297
嘉義市 Chiayi City	51	11,361	49	49	8,391
福建省 Fuchien Prov.	29	12,699	25	77	11,265
金門縣 Kinmen C.	28	12,214	25	77	11,265
連江縣 Lienchiang C.	1	485	—	—	—
國家公園管理處 N.P.Adm.	4	4,573	2	7	816
其他內政部 指定特設主 管建築機關 Other M.O.I. Const. Orgs.	15	21,949	9	12	4,123

資料來源：本部營建署。

Lodging		商業類(B類) Commerce		工業、倉儲類 (C類) Industry, Storage	
宿舍安養(H-1) Dormitory, Care					
件數 Cases	總樓地板面積 (平方公尺) Total Floor Area (m ²)	件數 Cases	總樓地板面積 (平方公尺) Total Floor Area (m ²)	件數 Cases	總樓地板面積 (平方公尺) Total Floor Area (m ²)
3	4,132	22	342,642	156	623,914
—	—	2	80,541	2	7,153
—	—	1	171,115	2	7,525
—	—	2	748	36	306,496
—	—	2	1,086	30	83,417
—	—	3	17,518	19	40,712
—	—	2	1,387	16	20,169
3	4,132	10	70,247	45	139,994
—	—	—	—	4	4,653
—	—	6	2,810	3	41,736
—	—	—	—	2	419
—	—	1	4,177	10	40,300
—	—	—	—	5	10,984
—	—	1	2,717	7	8,607
1	304	1	1,787	5	27,224
1	3,425	—	—	4	2,705
1	403	—	—	1	126
—	—	—	—	—	—
—	—	1	58,756	1	198
—	—	—	—	—	—
—	—	—	—	—	—
—	—	—	—	1	72
—	—	—	—	2	2,970
—	—	—	—	2	822
—	—	—	—	—	—
—	—	—	—	—	—
—	—	—	—	—	—
—	—	—	—	4	17,626

Source : Construction and Planning Agency, MOI.

表 74. 核發建築物使用執照年累計－按區域別及用途別分

TABLE 74. ISSUED BUILDING USAGE LICENSE OF THE YEAR
- BY LOCALITY AND USE

區域別 Locality	總計 Grand Total		住宿類(H類) Residential		
	總件數 Total Cases	總樓地板面積 (平方公尺) Total Floor Area (m ²)	住宅(H-2) Residential		
			件數 Cases	宅數 Houses	總樓地板面積 (平方公尺) Total Floor Area (m ²)
一〇七年一月 Jan., 2018	2,208	3,189,883	1,714	10,228	1,635,542
新北市 New Taipei City	37	701,861	27	4,261	598,022
臺北市 Taipei City	29	353,264	15	712	78,771
桃園市 Taoyuan City	177	511,218	123	933	179,115
臺中市 Taichung City	206	395,669	141	809	141,014
臺南市 Tainan City	376	267,830	311	798	141,036
高雄市 Kaohsiung City	234	177,072	198	842	145,834
臺灣省 Taiwan Prov.	1,101	743,748	863	1,777	335,546
宜蘭縣 Yilan C.	44	35,744	34	148	28,757
新竹縣 Hsinchu C.	67	85,893	49	211	36,503
苗栗縣 Miaoli C.	81	37,284	68	162	27,952
彰化縣 Changhua C.	181	146,717	135	444	76,255
南投縣 Nantou C.	119	56,152	100	128	30,788
雲林縣 Yunlin C.	157	83,713	118	220	41,204
嘉義縣 Chiayi C.	62	59,173	31	31	7,054
屏東縣 Pingtung C.	151	62,090	121	154	28,506
臺東縣 Taitung C.	53	13,682	42	42	9,919
花蓮縣 Hualien C.	67	25,278	61	99	18,059
澎湖縣 Penghu C.	43	74,169	37	38	9,861
基隆市 Keelung City	1	10,435	—	—	—
新竹市 Hsinchu City	24	42,057	18	51	12,297
嘉義市 Chiayi City	51	11,361	49	49	8,391
福建省 Fuchien Prov.	29	12,699	25	77	11,265
金門縣 Kinmen C.	28	12,214	25	77	11,265
連江縣 Lienchiang C.	1	485	—	—	—
國家公園管理處 N.P.Adm.	4	4,573	2	7	816
其他內政部 指定特設主 管建築機關 Other M.O.I. Const. Orgs.	15	21,949	9	12	4,123

資料來源：本部營建署。

Lodging 宿舍安養(H-1) Dormitory, Care		商業類(B類) Commerce		工業、倉儲類 (C類) Industry, Storage	
件數 Cases	總樓地板面積 (平方公尺) Total Floor Area (m ²)	件數 Cases	總樓地板面積 (平方公尺) Total Floor Area (m ²)	件數 Cases	總樓地板面積 (平方公尺) Total Floor Area (m ²)
3	4,132	22	342,642	156	623,914
—	—	2	80,541	2	7,153
—	—	1	171,115	2	7,525
—	—	2	748	36	306,496
—	—	2	1,086	30	83,417
—	—	3	17,518	19	40,712
—	—	2	1,387	16	20,169
3	4,132	10	70,247	45	139,994
—	—	—	—	4	4,653
—	—	6	2,810	3	41,736
—	—	—	—	2	419
—	—	1	4,177	10	40,300
—	—	—	—	5	10,984
—	—	1	2,717	7	8,607
1	304	1	1,787	5	27,224
1	3,425	—	—	4	2,705
1	403	—	—	1	126
—	—	—	—	—	—
—	—	1	58,756	1	198
—	—	—	—	—	—
—	—	—	—	—	—
—	—	—	—	1	72
—	—	—	—	2	2,970
—	—	—	—	2	822
—	—	—	—	—	—
—	—	—	—	—	—
—	—	—	—	—	—
—	—	—	—	4	17,626

Source : Construction and Planning Agency, MOI.

表75. 核發建築物使用執照—按月別及構造別分

TABLE 75. ISSUED BUILDING USAGE LICENSE
- BY MONTH AND MATERIAL

年 (月) 別 Year (Month)	總計 Grand Total		鋼骨鋼筋混凝土構造 Steel Frame & Reinforced Concrete		混凝土構造 (含鋼筋混凝土構造) Reinforced Concrete	
	總樓地板面積 (平方公尺) Total Floor Area (m ²)	工程造價 (千元) Construction Cost (NT\$1,000)	總樓地板面積 (平方公尺) Total Floor Area (m ²)	工程造價 (千元) Construction Cost (NT\$1,000)	總樓地板面積 (平方公尺) Total Floor Area (m ²)	工程造價 (千元) Construction Cost (NT\$1,000)
九十八年 2009	26,534,930	213,321,500	2,933,172	25,175,671	20,635,417	167,269,319
九十九年 2010	24,013,834	185,920,181	2,884,144	23,293,972	17,404,202	136,401,363
一〇〇年 2011	25,885,034	190,240,394	2,277,772	18,204,808	19,261,070	144,737,134
一〇一年 2012	27,761,024	215,963,640	2,260,855	20,862,806	21,216,710	166,701,630
一〇二年 2013	28,771,809	230,495,695	2,495,094	22,505,240	22,161,462	182,811,278
一〇三年 2014	31,718,120	267,940,432	2,727,407	23,983,007	22,976,841	195,978,832
一〇四年 2015	32,868,462	271,674,685	2,355,320	22,323,153	24,330,421	203,555,004
一〇五年 2016	29,988,350	257,136,676	1,553,466	13,469,149	23,662,148	209,920,008
一〇六年 2017	28,818,031	249,049,781	2,214,521	20,550,064	22,055,734	198,028,777
一月 Jan.	2,937,298	26,802,220	284,992	2,740,395	2,349,565	22,131,340
二月 Feb.	1,400,326	11,346,227	167,371	1,451,447	1,011,035	8,520,636
三月 Mar.	2,248,700	19,549,879	102,127	791,635	1,689,236	15,464,732
四月 Apr.	2,092,935	17,263,398	160,509	1,549,130	1,581,736	13,271,887
五月 May	2,557,068	21,502,441	275,903	2,627,687	1,801,359	15,854,395
六月 June	2,400,657	19,558,886	174,824	1,485,435	1,742,622	15,000,606
七月 July	1,996,947	17,723,044	50,128	316,200	1,508,864	13,022,583
八月 Aug.	2,584,195	22,670,266	160,766	1,483,465	1,991,097	18,925,019
九月 Sept.	2,615,904	22,592,822	264,239	3,296,914	2,076,377	17,851,090
十月 Oct.	2,435,363	20,948,244	130,985	1,016,062	1,978,632	17,848,908
十一月 Nov.	2,415,984	20,581,794	201,703	2,030,176	1,810,088	16,276,767
十二月 Dec.	3,132,654	28,510,560	240,974	1,761,518	2,515,123	23,860,814
一〇七年 2018	3,189,883	30,954,434	340,424	2,777,029	2,217,106	20,404,866
一月 Jan.	3,189,883	30,954,434	340,424	2,777,029	2,217,106	20,404,866
較上月增減(%) VS. with Last Month	1.83	8.57	41.27	57.65	-11.85	-14.48
較上年同月增減(%) VS. with Last Year	8.60	15.49	19.45	1.34	-5.64	-7.80

資料來源：本部營建署。

鋼構造(94年以前為 鋼架構造) Steel		磚構造 Brick		木構造 Wooden		其他 Others	
總樓地板面積 (平方公尺) Total Floor Area (m ²)	工程造價 (千元) Construction Cost (NT\$1,000)	總樓地板面積 (平方公尺) Total Floor Area (m ²)	工程造價 (千元) Construction Cost (NT\$1,000)	總樓地板面積 (平方公尺) Total Floor Area (m ²)	工程造價 (千元) Construction Cost (NT\$1,000)	總樓地板面積 (平方公尺) Total Floor Area (m ²)	工程造價 (千元) Construction Cost (NT\$1,000)
2,742,070	20,053,572	157,989	622,697	28,276	95,461	38,006	104,780
3,495,211	25,456,947	156,899	557,347	46,854	112,690	26,524	97,862
4,064,152	26,360,189	166,581	569,321	44,829	121,051	70,630	247,891
4,024,917	27,499,529	165,831	593,408	41,502	134,141	51,209	172,126
3,896,411	24,404,411	131,063	435,272	44,165	145,282	43,614	194,212
5,716,279	46,978,889	168,336	569,750	39,512	114,679	89,745	315,275
5,874,090	44,152,558	130,583	461,510	33,356	114,010	144,692	1,068,450
4,534,515	32,929,212	113,633	363,293	36,450	114,263	88,138	340,751
4,157,857	28,899,003	171,524	622,842	54,539	162,911	163,856	786,184
280,182	1,852,558	12,626	46,559	6,127	18,786	3,806	12,582
198,071	1,286,961	5,788	25,641	6,369	18,717	11,692	42,825
440,687	3,233,828	3,398	12,855	8,458	24,596	4,794	22,233
332,483	2,374,973	11,505	47,320	6,518	19,213	184	875
457,520	2,947,581	8,097	16,999	1,203	3,381	12,986	52,398
424,773	2,851,582	23,677	86,023	7,020	22,293	27,741	112,947
392,895	4,159,494	29,925	156,289	4,520	13,481	10,615	54,997
398,059	2,157,124	21,098	52,623	3,305	10,587	9,870	41,448
254,184	1,363,220	12,907	55,226	3,311	9,585	4,886	16,787
300,372	2,001,012	10,785	36,499	3,598	10,115	10,991	35,648
356,373	2,153,362	20,448	35,566	903	2,655	26,469	83,268
322,258	2,517,308	11,270	51,242	3,207	9,502	39,822	310,176
614,788	7,707,352	5,817	25,299	5,991	17,985	5,757	21,903
614,788	7,707,352	5,817	25,299	5,991	17,985	5,757	21,903
90.78	206.17	-48.39	-50.63	86.81	89.28	-85.54	-92.94
119.42	316.04	-53.93	-45.66	-2.22	-4.26	51.26	74.08

Source : Construction and Planning Agency, MOI.

表76. 核發建築物使用執照—按區域別及構造別分

區域別 Locality	總計 Grand-Total		鋼骨鋼筋混凝土構造 Steel Frame & Reinforced Concrete		混凝土構造 (含鋼筋混凝土構造) Reinforced Concrete	
	總樓地板面積 (平方公尺) Total Floor Area (m ²)	工程造價 (千元) Construction Cost (NT\$1,000)	總樓地板面積 (平方公尺) Total Floor Area (m ²)	工程造價 (千元) Construction Cost (NT\$1,000)	總樓地板面積 (平方公尺) Total Floor Area (m ²)	工程造價 (千元) Construction Cost (NT\$1,000)
一〇七年一月 Jan., 2018	3,189,883	30,954,434	340,424	2,777,029	2,217,106	20,404,866
新北市 New Taipei City	701,861	9,314,556	927	4,932	616,341	8,058,901
臺北市 Taipei City	353,264	6,716,401	—	—	155,946	1,954,671
桃園市 Taoyuan City	511,218	4,149,501	181,384	1,208,132	293,077	2,715,633
臺中市 Taichung City	395,669	3,535,852	86,060	1,103,024	260,546	2,114,387
臺南市 Tainan City	267,830	1,578,995	3,236	17,150	209,345	1,332,699
高雄市 Kaohsiung City	177,072	1,252,260	19,298	179,542	131,464	912,432
臺灣省 Taiwan Prov.	743,748	4,194,438	49,265	262,930	511,768	3,106,396
宜蘭縣 Yilan C.	35,744	288,813	—	—	29,465	252,168
新竹縣 Hsinchu C.	85,893	488,270	5,286	26,428	74,986	433,646
苗栗縣 Miaoli C.	37,284	209,318	—	—	26,687	165,643
彰化縣 Changhua C.	146,717	930,865	18,396	101,323	87,360	637,823
南投縣 Nantou C.	56,152	272,952	7,702	38,600	34,069	179,120
雲林縣 Yunlin C.	83,713	439,212	11,957	65,995	52,224	290,467
嘉義縣 Chiayi C.	59,173	285,468	3,408	17,720	9,285	48,416
屏東縣 Pingtung C.	62,090	285,778	168	841	30,265	152,160
臺東縣 Taitung C.	13,682	73,294	1,860	9,404	10,949	59,672
花蓮縣 Hualien C.	25,278	149,931	488	2,619	23,974	144,600
澎湖縣 Penghu C.	74,169	370,181	—	—	73,666	368,327
基隆市 Keelung City	10,435	90,780	—	—	10,435	90,780
新竹市 Hsinchu City	42,057	246,710	—	—	40,012	236,152
嘉義市 Chiayi City	11,361	62,866	—	—	8,391	47,422
福建省 Fuchien Prov.	12,699	48,785	—	—	12,572	48,404
金門縣 Kinmen C.	12,214	46,013	—	—	12,087	45,632
連江縣 Lienchiang C.	485	2,772	—	—	485	2,772
國家公園管理處 N.P.Adm.	4,573	40,188	—	—	4,484	39,996
其他內政部 指定特設主 管建築機關 Other M.O.I. Const. Orgs.	21,949	123,458	254	1,319	21,563	121,347

資料來源：本部營建署。

TABLE 76. ISSUED BUILDING USAGE LICENSE
- BY LOCALITY AND MATERIAL

鋼構造 Steel		磚構造 Brick		木構造 Wooden		其他 Others	
總樓地板面積 (平方公尺) Total Floor Area (m ²)	工程造價 (千元) Construction Cost (NT\$1,000)	總樓地板面積 (平方公尺) Total Floor Area (m ²)	工程造價 (千元) Construction Cost (NT\$1,000)	總樓地板面積 (平方公尺) Total Floor Area (m ²)	工程造價 (千元) Construction Cost (NT\$1,000)	總樓地板面積 (平方公尺) Total Floor Area (m ²)	工程造價 (千元) Construction Cost (NT\$1,000)
614,788	7,707,352	5,817	25,299	5,991	17,985	5,757	21,903
84,593	1,250,723	—	—	—	—	—	—
196,996	4,759,324	322	2,406	—	—	—	—
36,416	224,063	341	1,673	—	—	—	—
48,702	316,132	361	2,309	—	—	—	—
53,031	222,616	61	249	2,157	6,281	—	—
26,310	160,286	—	—	—	—	—	—
168,608	773,416	4,605	18,281	3,745	11,512	5,757	21,903
5,959	35,171	—	—	—	—	320	1,474
4,006	20,119	—	—	—	—	1,615	8,077
9,948	40,832	649	2,843	—	—	—	—
39,076	186,441	—	—	1,885	5,278	—	—
13,925	53,587	—	—	289	810	167	835
15,377	68,988	500	2,245	—	—	3,655	11,517
43,931	211,169	978	2,739	1,571	5,424	—	—
30,734	129,677	923	3,100	—	—	—	—
873	4,218	—	—	—	—	—	—
816	2,712	—	—	—	—	—	—
—	—	503	1,854	—	—	—	—
—	—	—	—	—	—	—	—
993	5,058	1,052	5,500	—	—	—	—
2,970	15,444	—	—	—	—	—	—
—	—	127	381	—	—	—	—
—	—	127	381	—	—	—	—
—	—	—	—	—	—	—	—
—	—	—	—	89	192	—	—
132	792	—	—	—	—	—	—

Source :Construction and Planning Agency, MOI.

表77. 核發建築物使用執照－按高度別分

TABLE 77. ISSUED BUILDING USAGE LICENSE - BY HEIGHT

年 (月) 別 Year (Month)	總計 Grand Total		7公尺以下 7m & Under 7m		超過7至15公尺 Over 7 Up to 15m	
	件數 Cases	總樓地板面積 (平方公尺) Total Floor Area (m ²)	件數 Cases	總樓地板面積 (平方公尺) Total Floor Area (m ²)	件數 Cases	總樓地板面積 (平方公尺) Total Floor Area (m ²)
九十八年 2009	16,770	26,534,930	3,112	904,735	10,872	5,637,095
九十九年 2010	22,293	24,013,834	3,850	1,096,191	15,509	6,534,029
一〇〇年 2011	26,250	25,885,034	4,200	1,294,710	18,817	8,391,363
一〇一年 2012	26,903	27,761,024	4,266	1,432,116	19,153	8,338,163
一〇二年 2013	28,014	28,771,809	4,158	1,525,591	20,074	8,186,070
一〇三年 2014	28,806	31,718,120	3,825	1,756,431	21,089	8,835,498
一〇四年 2015	28,837	32,868,462	3,721	1,700,229	21,130	8,883,453
一〇五年 2016	23,552	29,988,350	3,355	1,274,448	16,716	7,219,449
一〇六年 2017	22,506	28,818,031	3,066	1,475,856	16,312	6,719,046
一月 Jan.	2,002	2,937,298	269	106,554	1,440	570,217
二月 Feb.	1,109	1,400,326	206	88,894	710	290,751
三月 Mar.	1,999	2,248,700	281	134,621	1,445	590,749
四月 Apr.	1,561	2,092,935	228	96,760	1,127	484,647
五月 May	1,953	2,557,068	270	97,762	1,424	658,530
六月 June	2,301	2,400,657	333	165,630	1,696	646,020
七月 July	1,698	1,996,947	230	104,029	1,227	548,687
八月 Aug.	1,969	2,584,195	232	131,757	1,454	661,970
九月 Sept.	1,907	2,615,904	253	90,130	1,379	595,940
十月 Oct.	1,822	2,435,363	225	123,893	1,354	520,911
十一月 Nov.	2,214	2,415,984	274	220,357	1,654	600,745
十二月 Dec.	1,971	3,132,654	265	115,469	1,402	549,879
一〇七年 2018	2,208	3,189,883	284	154,812	1,632	695,407
一月 Jan.	2,208	3,189,883	284	154,812	1,632	695,407
較上月增減(%) VS. with Last Month	12.02	1.83	7.17	34.07	16.41	26.47
較上年同月增減(%) VS. with Last Year	10.29	8.60	5.58	45.29	13.33	21.95

資料來源：本部營建署。

超過15至30公尺 Over 15 Up to 30m		超過30至45公尺 Over 30 Up to 45m		超過45至60公尺 Over 45 Up to 60m		超過60公尺 Over 60m	
件數 Cases	總樓地板面積 (平方公尺) Total Floor Area (m ²)	件數 Cases	總樓地板面積 (平方公尺) Total Floor Area (m ²)	件數 Cases	總樓地板面積 (平方公尺) Total Floor Area (m ²)	件數 Cases	總樓地板面積 (平方公尺) Total Floor Area (m ²)
2,128	6,483,961	335	3,853,870	251	6,232,462	72	3,422,807
2,413	5,200,567	228	2,407,614	226	5,176,775	67	3,598,658
2,725	6,323,186	242	3,371,648	203	3,875,366	63	2,628,761
2,862	6,357,407	265	3,193,419	270	4,891,300	87	3,548,619
3,108	6,359,112	276	3,092,256	275	5,173,829	123	4,434,951
3,170	6,181,924	293	3,786,936	285	5,215,868	144	5,941,463
3,193	7,550,258	334	3,850,700	315	5,573,838	144	5,309,984
2,710	6,589,003	325	3,703,041	298	5,328,829	148	5,873,580
2,398	6,080,188	293	3,876,949	295	5,559,666	142	5,106,326
210	695,789	33	399,226	31	587,636	19	577,876
151	377,229	14	187,573	20	278,979	8	176,900
211	485,740	23	176,194	25	429,300	14	432,096
167	431,839	13	256,504	17	601,475	9	221,710
203	405,556	23	547,072	21	277,053	12	571,095
208	526,762	35	419,520	17	242,021	12	400,704
181	355,246	20	190,929	27	427,593	13	370,463
213	609,279	31	205,449	26	441,400	13	534,340
206	463,654	29	491,676	27	454,619	13	519,885
187	546,048	17	203,773	34	855,209	5	185,529
224	481,938	26	280,027	27	524,032	9	308,885
237	701,108	29	519,006	23	440,349	15	806,843
227	451,805	30	552,455	21	457,336	14	878,068
227	451,805	30	552,455	21	457,336	14	878,068
-4.22	-35.56	3.45	6.44	-8.70	3.86	-6.67	8.83
8.10	-35.07	-9.09	38.38	-32.26	-22.17	-26.32	51.95

Source : Construction and Planning Agency, MOI.

表78. 核發建築物使用執照—按層數別分

年(月)別 Year (Month)	總計 Grand Total		地上層			
			一至五層 1 - 5 Stories		六至十層 6 - 10 Stories	
	棟數(1) Buildings	總樓地板面積 (平方公尺) Total Floor Area (m ²)	棟數 Buildings	總樓地板面積 (平方公尺) Total Floor Area (m ²)	棟數 Buildings	總樓地板面積 (平方公尺) Total Floor Area (m ²)
九十八年2009	28,015	26,534,930	25,154	11,233,803	1,294	5,074,406
九十九年2010	35,232	24,013,834	33,711	12,077,948	563	3,217,016
一〇〇年2011	40,713	25,885,034	39,117	15,561,710	610	2,859,786
一〇一年2012	41,595	27,761,024	39,709	15,085,193	602	3,122,461
一〇二年2013	41,692	28,771,809	39,685	15,271,081	688	2,614,571
一〇三年2014	43,342	31,718,120	41,137	16,492,722	855	2,797,441
一〇四年2015	44,891	32,868,462	42,719	17,299,326	819	3,516,138
一〇五年2016	34,623	29,988,350	32,483	14,380,976	794	3,465,261
一〇六年2017	32,945	28,818,031	30,913	13,269,326	817	4,348,567
一月Jan.	2,789	2,937,298	2,576	1,271,654	106	445,973
二月Feb.	1,660	1,400,326	1,516	788,574	84	146,966
三月Mar.	2,701	2,248,700	2,565	1,100,359	42	162,903
四月Apr.	2,354	2,092,935	2,206	916,876	74	591,469
五月May	2,880	2,557,068	2,751	1,088,986	30	560,424
六月June	3,327	2,400,657	3,133	1,292,937	95	369,678
七月July	2,454	1,996,947	2,283	1,020,848	47	139,109
八月Aug.	3,048	2,584,195	2,832	1,289,483	75	216,461
九月Sept.	2,871	2,615,904	2,727	1,070,091	65	548,359
十月Oct.	2,880	2,435,363	2,744	1,071,734	45	290,253
十一月Nov.	3,109	2,415,984	2,903	1,165,934	55	246,611
十二月Dec.	2,872	3,132,654	2,677	1,191,850	99	630,361
一〇七年2018	3,514	3,189,883	3,251	1,403,310	133	441,058
一月Jan.	3,514	3,189,883	3,251	1,403,310	133	441,058
較上月增減(%) VS. with Last Month	22.35	1.83	21.44	17.74	34.34	-30.03
較上年同月增減(%) VS. with Last Year	25.99	8.60	26.20	10.35	25.47	-1.10

資料來源：本部營建署。

TABLE 78. ISSUED BUILDING USAGE LICENSE - BY STORY

Over Ground						地下層 Under Ground	
十一至十五層 11 - 15 Stories		十六至二十層 16 - 20 Stories		二十一層以上 21 Stories & Over			
棟數 Buildings	總樓地板面積 (平方公尺) Total Floor Area (m ²)	棟數 Buildings	總樓地板面積 (平方公尺) Total Floor Area (m ²)	棟數 Buildings	總樓地板面積 (平方公尺) Total Floor Area (m ²)	棟數 Buildings	總樓地板面積 (平方公尺) Total Floor Area (m ²)
1,338	6,427,776	115	1,386,167	109	2,411,264	5	1,514
790	5,144,752	78	1,265,587	90	2,296,421	—	12,110
836	5,416,606	78	920,642	71	1,126,272	1	18
1,013	5,827,232	127	1,112,116	142	2,591,702	2	22,320
1,012	6,455,982	145	1,463,234	160	2,965,909	2	1,032
1,004	6,104,536	124	1,738,964	221	4,584,343	1	114
1,024	6,426,669	120	1,596,401	205	4,019,423	4	10,505
925	6,017,513	124	1,368,854	295	4,754,407	2	1,339
892	6,254,638	110	1,428,037	212	3,517,342	1	121
70	708,278	26	315,359	11	196,034	—	—
48	287,886	2	40,153	10	136,747	—	—
70	564,791	3	50,247	21	370,400	—	—
49	294,354	10	137,816	15	152,420	—	—
73	392,931	9	137,921	17	376,806	—	—
69	337,338	7	87,908	23	312,796	—	—
102	448,759	8	105,631	13	282,479	1	121
104	597,237	18	60,586	19	420,428	—	—
61	578,102	9	208,145	9	211,207	—	—
80	858,508	2	29,339	9	185,529	—	—
98	545,031	13	220,586	40	237,822	—	—
68	641,423	3	34,346	25	634,674	—	—
84	431,943	9	106,359	37	807,213	—	—
84	431,943	9	106,359	37	807,213	—	—
23.53	-32.66	200.00	209.67	48.00	27.19	—	—
20.00	-39.02	-65.38	-66.27	236.36	311.77	—	—

Source : Construction and Planning Agency, MOI.

表79. 核發建築物使用執照—按使用分區別分

年(月)別 Year (Month)	總計 Grand Total			都市計畫		
	基地面積 (平方公尺) Basement Area (m ²)	地面層面積 (平方公尺) Ground Floor Area (m ²)	總樓地板面積 (平方公尺) Total Floor Area (m ²)	住宅區 Residential	商業區 Commercial	工業區 Industrial
				總樓地板面積 (平方公尺) Total Floor Area (m ²)	總樓地板面積 (平方公尺) Total Floor Area (m ²)	總樓地板面積 (平方公尺) Total Floor Area (m ²)
九十八年 2009	357,532,104	5,983,726	26,534,930	10,369,041	3,107,622	3,586,949
九十九年 2010	238,510,037	6,020,687	24,013,834	9,829,805	2,816,250	2,996,961
一〇〇年 2011	236,823,193	7,443,386	25,885,034	10,714,608	2,152,475	3,250,877
一〇一年 2012	222,390,135	7,562,671	27,761,024	12,876,762	2,632,066	3,113,513
一〇二年 2013	261,704,887	7,741,929	28,771,809	13,360,002	3,336,111	2,877,884
一〇三年 2014	198,368,012	8,250,513	31,718,120	13,226,688	4,575,372	3,210,638
一〇四年 2015	245,250,928	8,667,344	32,868,462	13,653,688	4,556,204	2,562,093
一〇五年 2016	191,540,751	7,408,426	29,988,350	13,253,062	4,022,272	2,850,964
一〇六年 2017	139,047,455	7,198,597	28,818,031	11,508,416	3,638,231	3,734,572
一月 Jan.	9,328,239	627,888	2,937,298	1,042,859	377,571	480,965
二月 Feb.	5,217,164	435,266	1,400,326	608,501	84,756	215,796
三月 Mar.	7,112,886	589,128	2,248,700	992,309	280,323	269,342
四月 Apr.	6,511,110	533,899	2,092,935	672,033	206,113	489,029
五月 May	22,648,184	615,904	2,557,068	890,687	324,338	229,440
六月 June	27,358,080	721,259	2,400,657	1,055,748	100,390	252,865
七月 July	14,521,882	535,879	1,996,947	780,868	246,637	276,146
八月 Aug.	7,119,224	662,423	2,584,195	1,263,959	196,189	217,332
九月 Sept.	14,013,737	585,783	2,615,904	700,730	588,709	394,979
十月 Oct.	6,980,998	548,715	2,435,363	1,173,825	413,900	235,997
十一月 Nov.	9,011,453	668,547	2,415,984	1,368,040	176,368	145,719
十二月 Dec.	9,224,498	673,906	3,132,654	958,857	642,937	526,962
一〇七年 2018	9,068,276	713,902	3,189,883	1,349,414	435,119	210,311
一月 Jan.	9,068,276	713,902	3,189,883	1,349,414	435,119	210,311
較上月增減(%) VS. with Last Month	-1.69	5.93	1.83	40.73	-32.32	-60.09
較上年同月增減(%) VS. with Last Year	-2.79	13.70	8.60	29.40	15.24	-56.27

資料來源：本部營建署。

TABLE 79. ISSUED BUILDING USAGE LICENSE - BY LANDUSE ZONES

行政區 Administration	區 域 內 Urban Planning Zone					都市計畫區域外 Non - Urban	
	文教區 Education & Culture	風景區 Distinct Landscape	農業區 Agricultural	其他 Others	住宅 Residential	非住宅 Others	
	總樓地板面積 (平方公尺) Total Floor Area (m ²)	總樓地板面積 (平方公尺) Total Floor Area (m ²)	總樓地板面積 (平方公尺) Total Floor Area (m ²)	總樓地板面積 (平方公尺) Total Floor Area (m ²)	總樓地板面積 (平方公尺) Total Floor Area (m ²)	總樓地板面積 (平方公尺) Total Floor Area (m ²)	
524,597	1,677,961	92,265	811,554	2,644,811	610,269	3,109,861	
636,437	1,091,240	71,822	794,361	2,277,041	785,459	2,714,458	
731,925	1,213,774	30,661	1,131,848	3,255,273	442,648	2,960,945	
306,348	1,044,101	16,481	1,123,305	3,233,960	437,446	2,977,042	
226,179	865,691	25,567	1,334,916	3,063,757	374,719	3,306,983	
499,454	724,265	32,661	1,438,490	4,119,317	575,720	3,315,515	
752,619	863,403	42,445	1,626,675	4,412,233	630,999	3,768,103	
334,169	588,550	22,289	1,604,805	3,333,178	609,477	3,369,584	
334,489	836,633	26,965	1,663,521	3,351,923	703,012	3,020,269	
615	118,592	1,587	288,336	338,241	39,953	248,579	
816	19,211	2,645	65,048	192,515	54,899	156,139	
56,410	43,209	1,220	109,338	191,953	34,816	269,780	
23,663	69,397	—	199,657	175,204	66,830	191,009	
9,697	93,421	998	161,326	571,217	32,574	243,370	
51,996	44,580	3,769	169,341	338,966	47,867	335,135	
6,184	13,223	1,818	118,749	201,826	57,215	294,281	
24,786	79,715	2,472	128,945	305,096	121,135	244,566	
49,953	20,740	899	109,077	420,936	72,704	257,177	
25,394	52,081	1,197	75,874	200,667	62,244	194,184	
5,997	78,969	744	123,874	147,198	49,973	319,102	
78,978	203,495	9,616	113,956	268,104	62,802	266,947	
122,169	69,816	1,814	272,021	324,197	80,803	324,219	
122,169	69,816	1,814	272,021	324,197	80,803	324,219	
54.69	-65.69	-81.14	138.71	20.92	28.66	21.45	
19,764.88	-41.13	14.30	-5.66	-4.15	102.25	30.43	

Source : Construction and Planning Agency, MOI.

表80. 建築物開工統計—按月別及用途別分

TABLE 80. CONSTRUCTION COMMENCEMENT
- BY MONTH AND USE

年 (月) 別 Year (Month)	總計 Grand Total		住宿類(H類) Residential		
	總件數 Total Cases	總樓地板面積 (平方公尺) Total Floor Area (m ²)	住宅(H-2) Residential		
			件數 Cases	宅數 Houses	總樓地板面積 (平方公尺) Total Floor Area (m ²)
九十八年 2009	16,977	17,221,770	12,900	46,891	9,484,850
九十九年 2010	21,707	23,165,324	17,102	62,216	11,941,450
一〇〇年 2011	25,049	25,287,437	20,133	71,954	14,356,121
一〇一年 2012	24,533	26,895,156	19,774	83,638	16,348,108
一〇二年 2013	26,344	28,690,344	21,670	95,592	18,314,570
一〇三年 2014	24,497	31,344,905	19,727	105,365	19,093,409
一〇四年 2015	20,444	25,354,769	16,292	84,032	14,547,923
一〇五年 2016	17,733	20,816,441	13,573	68,996	11,713,048
一〇六年 2017	18,659	23,223,703	14,435	76,070	12,625,635
一月 Jan.	1,239	1,507,304	929	5,220	843,176
二月 Feb.	1,307	1,067,232	1,040	3,152	546,613
三月 Mar.	1,965	2,477,500	1,529	6,980	1,176,487
四月 Apr.	1,405	1,581,020	1,135	4,311	724,902
五月 May	1,595	1,989,487	1,250	5,125	871,595
六月 June	1,484	2,323,896	1,120	7,438	1,390,485
七月 July	1,638	1,946,798	1,265	6,863	1,212,522
八月 Aug.	1,577	2,289,573	1,184	7,833	1,315,160
九月 Sept.	1,406	1,734,415	1,036	6,451	1,123,309
十月 Oct.	1,615	1,801,470	1,304	7,441	1,099,541
十一月 Nov.	1,806	2,057,939	1,452	6,899	1,074,003
十二月 Dec.	1,622	2,447,069	1,191	8,357	1,247,842
一〇七年 2018	1,677	2,183,413	1,325	9,913	1,486,980
一月 Jan.	1,677	2,183,413	1,325	9,913	1,486,980
較上月增減(%) VS. with Last Month	3.39	-10.77	11.25	18.62	19.16
較上年同月增減(%) VS. with Last Year	35.35	44.86	42.63	89.90	76.35

資料來源：本部營建署。
說明：用途別依「建築物使用類組及變更使用辦法」分類。

Lodging		商業類(B類) Commerce		工業、倉儲類 (C類) Industry, Storage	
宿舍安養(H-1) Dormitory, Care					
件數 Cases	總樓地板面積 (平方公尺) Total Floor Area (m ²)	件數 Cases	總樓地板面積 (平方公尺) Total Floor Area (m ²)	件數 Cases	總樓地板面積 (平方公尺) Total Floor Area (m ²)
52	122,182	101	712,094	1,203	2,576,029
59	159,775	130	890,230	1,508	4,561,164
53	151,945	143	542,493	1,780	4,458,717
53	125,379	127	593,963	1,699	4,713,750
58	194,003	133	882,369	1,445	4,346,056
42	165,043	161	2,064,137	1,615	4,658,980
40	176,424	125	947,956	1,387	5,098,463
41	268,895	113	707,634	1,390	4,173,110
56	128,760	144	1,254,924	1,542	5,032,519
4	20,157	9	20,104	103	290,402
3	2,690	9	37,683	102	239,105
4	4,222	9	120,304	160	600,490
9	13,480	10	64,751	91	313,137
3	28,337	14	44,520	121	718,992
5	2,138	11	79,444	122	498,612
4	2,933	14	83,838	132	303,804
6	13,389	16	132,312	155	459,470
7	16,344	8	54,689	121	296,073
1	407	17	81,875	114	276,004
4	1,848	11	252,417	126	402,061
6	22,815	16	282,987	195	634,369
6	56,340	6	23,289	114	262,793
6	56,340	6	23,289	114	262,793
0.00	146.94	-62.50	-91.77	-41.54	-58.57
50.00	179.51	-33.33	15.84	10.68	-9.51

Source : Construction and Planning Agency, MOI.
Note : The figures are classified according to Architecture Usage Classification and Change Usage regulation.

表80. 建築物開工統計—按月別及用途別分(續)

TABLE 80. CONSTRUCTION COMMENCEMENT
- BY MONTH AND USE(ONT.)

年 (月) 別 Year (Month)	辦公、服務類(G類) Business, Service		休閒、文教類(D類) Leisure, Education		衛生、福利、 更生類(F類) Health, Welfare, Regeneration	
	件數 Cases	總樓地板 面積 (平方公尺) Total Floor Area (m ²)	件數 Cases	總樓地板 面積 (平方公尺) Total Floor Area (m ²)	件數 Cases	總樓地板 面積 (平方公尺) Total Floor Area (m ²)
	九十八年 2009	993	1,513,791	451	1,322,467	78
九十九年 2010	989	2,186,518	522	1,580,349	96	237,445
一〇〇年 2011	1,061	1,610,190	474	1,288,921	108	545,287
一〇一年 2012	1,020	1,348,973	344	869,678	101	254,680
一〇二年 2013	989	1,339,710	312	827,270	118	579,950
一〇三年 2014	928	1,871,930	286	790,743	97	297,810
一〇四年 2015	811	1,264,210	233	626,106	74	231,265
一〇五年 2016	845	1,182,748	256	647,262	87	233,139
一〇六年 2017	818	1,124,646	262	923,610	117	456,688
一月 Jan.	63	52,645	16	55,212	11	92,093
二月 Feb.	41	82,110	12	15,675	5	10,573
三月 Mar.	83	169,841	27	160,638	10	18,497
四月 Apr.	65	216,547	14	80,481	8	16,000
五月 May	65	64,837	23	64,384	10	19,717
六月 June	81	97,673	24	61,187	10	20,402
七月 July	75	82,386	26	74,782	9	12,726
八月 Aug.	79	80,452	25	185,507	8	43,090
九月 Sept.	80	31,442	29	78,143	5	27,878
十月 Oct.	56	136,323	14	10,646	14	100,420
十一月 Nov.	63	79,766	25	86,741	12	28,100
十二月 Dec.	67	30,624	27	50,214	15	67,192
一〇七年 2018	81	74,955	26	114,949	7	7,545
一月 Jan.	81	74,955	26	114,949	7	7,545
較上月增減(%) VS. with Last Month	20.90	144.76	-3.70	128.92	-53.33	-88.77
較上年同月增減(%) VS. with Last Year	28.57	42.38	62.50	108.20	-36.36	-91.81

其他類 Others							
公共集會類(A類) Assembly		宗教、殯葬類(E類) Religion, Funeral		危險物品類(I類) Hazard Contents		其他 Others	
件數 Cases	總樓地板面積 (平方公尺) Total Floor Area (m ²)	件數 Cases	總樓地板面積 (平方公尺) Total Floor Area (m ²)	件數 Cases	總樓地板面積 (平方公尺) Total Floor Area (m ²)	件數 Cases	總樓地板面積 (平方公尺) Total Floor Area (m ²)
46	100,434	149	229,797	27	10,132	977	909,222
28	175,960	132	170,038	28	21,484	1,113	1,240,911
33	154,366	121	154,251	31	17,997	1,112	2,007,149
19	637,518	132	133,457	31	33,407	1,233	1,836,243
28	23,095	145	221,723	31	28,509	1,415	1,933,089
29	48,050	106	136,620	30	28,351	1,476	2,189,832
21	163,999	93	151,442	30	17,492	1,338	2,129,489
15	56,496	90	130,548	29	39,319	1,294	1,664,242
11	30,435	104	167,525	25	15,437	1,145	1,463,524
1	2,365	8	16,381	3	1,601	92	113,168
3	5,339	6	4,507	1	297	85	122,640
2	903	17	16,128	3	2,903	121	207,087
1	2,360	5	12,111	1	610	66	136,641
—	—	8	13,916	3	1,354	98	161,835
1	140	8	5,266	1	60	101	168,489
—	—	7	12,448	3	528	103	160,831
—	—	7	13,922	2	4,013	95	42,258
—	—	10	21,237	1	239	109	85,061
1	7	6	3,505	4	1,101	84	91,641
2	19,321	14	40,763	1	719	96	72,200
—	—	8	7,341	2	2,012	95	101,673
1	4,440	12	38,087	4	2,305	95	111,730
1	4,440	12	38,087	4	2,305	95	111,730
—	—	50.00	418.83	100.00	14.56	0.00	9.89
0.00	87.74	50.00	132.51	33.33	43.97	3.26	-1.27

表81. 建築物開工統計—按區域別及用途別分

TABLE 81. CONSTRUCTION COMMENCEMENT
- BY LOCALITY AND USE

區域別 Locality	總計 Grand Total		住宿類(H類)		
			住宅(H-2) Residential		
	總件數 Total Cases	總樓地板面積 (平方公尺) Total Floor Area (m ²)	件數 Cases	宅數 Houses	總樓地板面積 (平方公尺) Total Floor Area (m ²)
一〇七年一月 Jan., 2018	1,677	2,183,413	1,325	9,913	1,486,980
新北市 New Taipei City	35	232,412	24	1,776	218,732
臺北市 Taipei City	11	97,018	5	165	30,676
桃園市 Taoyuan City	124	476,709	77	2,195	349,815
臺中市 Taichung City	227	282,356	176	1,338	229,177
臺南市 Tainan City	373	160,145	325	572	113,850
高雄市 Kaohsiung City	169	280,345	127	1,472	176,763
臺灣省 Taiwan Prov.	713	612,546	582	2,364	363,958
宜蘭縣 Yilan C.	77	39,302	72	151	26,601
新竹縣 Hsinchu C.	36	59,129	23	206	27,999
苗栗縣 Miaoli C.	31	80,043	20	395	52,721
彰化縣 Changhua C.	132	77,001	114	179	39,273
南投縣 Nantou C.	9	6,107	7	18	4,398
雲林縣 Yunlin C.	69	33,252	47	52	13,190
嘉義縣 Chiayi C.	127	50,934	109	118	20,048
屏東縣 Pingtung C.	130	93,354	105	137	27,148
臺東縣 Taitung C.	28	8,812	24	24	4,832
花蓮縣 Hualien C.	21	13,877	14	15	3,527
澎湖縣 Penghu C.	33	7,937	29	29	7,132
基隆市 Keelung City	1	5,547	—	—	—
新竹市 Hsinchu City	6	133,400	5	1,027	133,238
嘉義市 Chiayi City	13	3,851	13	13	3,851
福建省 Fuchien Prov.	13	11,582	8	30	3,879
金門縣 Kinmen C.	12	11,310	7	29	3,607
連江縣 Lienchiang C.	1	272	1	1	272
國家公園管理處 N.P.Adm.	2	338	1	1	130
其他內政部 指定特設主 管建築機關 Other M.O.I. Const. Orgs.	10	29,962	—	—	—

資料來源：本部營建署。

Lodging		商業類(B類) Commerce		工業、倉儲類 (C類) Industry, Storage	
宿舍安養(H-1) Dormitory, Care					
件數 Cases	總樓地板面積 (平方公尺) Total Floor Area (m ²)	件數 Cases	總樓地板面積 (平方公尺) Total Floor Area (m ²)	件數 Cases	總樓地板面積 (平方公尺) Total Floor Area (m ²)
6	56,340	6	23,289	114	262,793
—	—	—	—	2	812
—	—	—	—	1	921
—	—	2	19,959	34	72,031
1	6,186	2	804	10	20,164
3	3,752	—	—	9	13,325
1	45,565	—	—	18	31,759
1	837	2	2,526	35	101,690
—	—	—	—	3	8,162
—	—	—	—	4	29,194
—	—	—	—	2	10,825
1	837	1	717	10	22,569
—	—	—	—	—	—
—	—	1	1,809	3	8,931
—	—	—	—	4	3,037
—	—	—	—	4	17,699
—	—	—	—	—	—
—	—	—	—	1	381
—	—	—	—	3	730
—	—	—	—	—	—
—	—	—	—	—	—
—	—	—	—	1	162
—	—	—	—	—	—
—	—	—	—	1	2,157
—	—	—	—	—	—
—	—	—	—	—	—
—	—	—	—	—	—
—	—	—	—	4	19,934

Source : Construction and Planning Agency, MOI.

表81. 建築物開工統計—按區域別及用途別分(續)

TABLE 81. CONSTRUCTION COMMENCEMENT
- BY LOCALITY AND USE (CONT.)

區域別 Locality	辦公、服務類(G類) Business, Service		休閒、文教類(D類) Leisure, Education		衛生、福利、 更生類(F類) Health, Welfare, Regeneration	
	件數 Cases	總樓地板面積 (平方公尺) Total Floor Area (m ²)	件數 Cases	總樓地板面積 (平方公尺) Total Floor Area (m ²)	件數 Cases	總樓地板面積 (平方公尺) Total Floor Area (m ²)
	一〇七年一月 Jan., 2018	81	74,955	26	114,949	7
新北市 New Taipei City	3	8,629	4	1,640	—	—
臺北市 Taipei City	—	—	3	64,516	1	247
桃園市 Taoyuan City	4	27,572	1	5,007	—	—
臺中市 Taichung City	26	9,722	2	2,569	1	935
臺南市 Tainan City	12	4,105	2	5,148	—	—
高雄市 Kaohsiung City	9	3,675	3	2,914	3	3,376
臺灣省 Taiwan Prov.	21	9,267	10	30,807	2	2,987
宜蘭縣 Yilan C.	—	—	2	4,539	—	—
新竹縣 Hsinchu C.	4	581	2	749	—	—
苗栗縣 Miaoli C.	—	—	—	—	—	—
彰化縣 Changhua C.	2	1,593	1	11,529	—	—
南投縣 Nantou C.	—	—	1	776	—	—
雲林縣 Yunlin C.	11	798	1	2,717	—	—
嘉義縣 Chiayi C.	1	1,217	1	589	—	—
屏東縣 Pingtung C.	2	1,421	—	—	—	—
臺東縣 Taitung C.	1	3,657	—	—	—	—
花蓮縣 Hualien C.	—	—	1	4,361	1	2,912
澎湖縣 Penghu C.	—	—	—	—	1	75
基隆市 Keelung City	—	—	1	5,547	—	—
新竹市 Hsinchu City	—	—	—	—	—	—
嘉義市 Chiayi City	—	—	—	—	—	—
福建省 Fuchien Prov.	2	2,158	1	2,348	—	—
金門縣 Kinmen C.	2	2,158	1	2,348	—	—
連江縣 Lienchiang C.	—	—	—	—	—	—
國家公園管理處 N.P.Adm.	—	—	—	—	—	—
其他內政部 指定特設主 管建築機關 Other M.O.I. Const. Orgs.	4	9,827	—	—	—	—

公共集會類(A類) Assembly		宗教、殯葬類(E類) Religion, Funeral		危險物品類(I類) Hazard Contents		其他 Others	
件數 Cases	總樓地板面積 (平方公尺) Total Floor Area (m ²)	件數 Cases	總樓地板面積 (平方公尺) Total Floor Area (m ²)	件數 Cases	總樓地板面積 (平方公尺) Total Floor Area (m ²)	件數 Cases	總樓地板面積 (平方公尺) Total Floor Area (m ²)
1	4,440	12	38,087	4	2,305	95	111,730
—	—	—	—	1	1,006	1	1,593
—	—	—	—	—	—	1	658
—	—	1	420	1	723	4	1,182
—	—	2	5,994	—	—	7	6,805
1	4,440	—	—	—	—	21	15,525
—	—	3	11,702	1	563	4	4,028
—	—	6	19,971	1	13	53	80,490
—	—	—	—	—	—	—	—
—	—	—	—	—	—	3	606
—	—	1	13,939	—	—	8	2,558
—	—	1	204	—	—	2	279
—	—	—	—	—	—	1	933
—	—	2	1,913	—	—	4	3,894
—	—	—	—	—	—	12	26,043
—	—	1	2,327	—	—	18	44,759
—	—	—	—	—	—	3	323
—	—	1	1,588	1	13	2	1,095
—	—	—	—	—	—	—	—
—	—	—	—	—	—	—	—
—	—	—	—	—	—	—	—
—	—	—	—	—	—	1	1,040
—	—	—	—	—	—	1	1,040
—	—	—	—	—	—	—	—
—	—	—	—	—	—	1	208
—	—	—	—	—	—	2	201

表82. 建築物開工統計年累計—按區域別及用途別分

TABLE 82. CONSTRUCTION COMMENCEMENT OF THE YEAR
- BY LOCALITY AND USE

區域別 Locality	總計 Grand Total		住宿類(H類) Residential		
	總件數 Total Cases	總樓地板面積 (平方公尺) Total Floor Area (m ²)	住宅(H-2類) Houses		
			件數 Cases	宅數 Houses	總樓地板面積 (平方公尺) Total Floor Area (m ²)
一〇七年一月 Jan., 2018	1,677	2,183,413	1,325	9,913	1,486,980
新北市 New Taipei City	35	232,412	23	1,775	218,732
臺北市 Taipei City	11	97,018	5	165	30,676
桃園市 Taoyuan City	124	476,709	72	2,191	349,815
臺中市 Taichung City	227	282,356	171	1,333	229,177
臺南市 Tainan City	373	160,145	322	569	113,850
高雄市 Kaohsiung City	169	280,345	126	1,471	176,763
臺灣省 Taiwan Prov.	713	612,546	561	2,343	363,958
宜蘭縣 Yilan C.	77	39,302	70	149	26,601
新竹縣 Hsinchu C.	36	59,129	23	206	27,999
苗栗縣 Miaoli C.	31	80,043	20	395	52,721
彰化縣 Changhua C.	132	77,001	111	176	39,273
南投縣 Nantou C.	9	6,107	7	18	4,398
雲林縣 Yunlin C.	69	33,252	47	52	13,190
嘉義縣 Chiayi C.	127	50,934	104	113	20,048
屏東縣 Pingtung C.	130	93,354	101	133	27,148
臺東縣 Taitung C.	28	8,812	20	20	4,832
花蓮縣 Hualien C.	21	13,877	11	12	3,527
澎湖縣 Penghu C.	33	7,937	29	29	7,132
基隆市 Keelung City	1	5,547	—	—	—
新竹市 Hsinchu City	6	133,400	5	1,027	133,238
嘉義市 Chiayi City	13	3,851	13	13	3,851
福建省 Fuchien Prov.	13	11,582	8	30	3,879
金門縣 Kinmen C.	12	11,310	7	29	3,607
連江縣 Lienchiang C.	1	272	1	1	272
國家公園管理處 N.P.Adm.	2	338	—	—	130
其他內政部 指定特設主 管建築機關 Other M.O.I. Const. Orgs.	10	29,962	—	—	—

資料來源：本部營建署。

Lodging		商業類(B類) Commerce		工業、倉儲類 (C類) Industry, Storage	
宿舍安養(H-1) Dormitory, Care					
件數 Cases	總樓地板面積 (平方公尺) Total Floor Area (m ²)	件數 Cases	總樓地板面積 (平方公尺) Total Floor Area (m ²)	件數 Cases	總樓地板面積 (平方公尺) Total Floor Area (m ²)
6	56,340	6	23,289	114	262,793
—	—	—	—	2	812
—	—	—	—	1	921
—	—	2	19,959	34	72,031
1	6,186	2	804	10	20,164
3	3,752	—	—	9	13,325
1	45,565	—	—	18	31,759
1	837	2	2,526	35	101,690
—	—	—	—	3	8,162
—	—	—	—	4	29,194
—	—	—	—	2	10,825
1	837	1	717	10	22,569
—	—	—	—	—	—
—	—	1	1,809	3	8,931
—	—	—	—	4	3,037
—	—	—	—	4	17,699
—	—	—	—	—	—
—	—	—	—	1	381
—	—	—	—	3	730
—	—	—	—	—	—
—	—	—	—	—	—
—	—	—	—	1	162
—	—	—	—	—	—
—	—	—	—	1	2,157
—	—	—	—	—	—
—	—	—	—	—	—
—	—	—	—	—	—
—	—	—	—	4	19,934

Source : Construction and Planning Agency, MOI.

表82. 建築物開工統計年累計—按區域別及用途別分(續)

TABLE 82. CONSTRUCTION COMMENCEMENT OF THE YEAR
- BY LOCALITY AND USE (CONT.)

區域別 Locality	辦公、服務類(G類) Business, Service		休閒、文教類(D類) Leisure, Education		衛生、福利、 更生類(F類) Health, Welfare, Regeneration	
	件數 Cases	總樓地板面積 (平方公尺) Total Floor Area (m ²)	件數 Cases	總樓地板面積 (平方公尺) Total Floor Area (m ²)	件數 Cases	總樓地板面積 (平方公尺) Total Floor Area (m ²)
一〇七年一月 Jan., 2018	81	74,955	26	114,949	7	7,545
新北市 New Taipei City	3	8,629	4	1,640	—	—
臺北市 Taipei City	—	—	3	64,516	1	247
桃園市 Taoyuan City	4	27,572	1	5,007	—	—
臺中市 Taichung City	26	9,722	2	2,569	1	935
臺南市 Tainan City	12	4,105	2	5,148	—	—
高雄市 Kaohsiung City	9	3,675	3	2,914	3	3,376
臺灣省 Taiwan Prov.	21	9,267	10	30,807	2	2,987
宜蘭縣 Yilan C.	—	—	2	4,539	—	—
新竹縣 Hsinchu C.	4	581	2	749	—	—
苗栗縣 Miaoli C.	—	—	—	—	—	—
彰化縣 Changhua C.	2	1,593	1	11,529	—	—
南投縣 Nantou C.	—	—	1	776	—	—
雲林縣 Yunlin C.	11	798	1	2,717	—	—
嘉義縣 Chiayi C.	1	1,217	1	589	—	—
屏東縣 Pingtung C.	2	1,421	—	—	—	—
臺東縣 Taitung C.	1	3,657	—	—	—	—
花蓮縣 Hualien C.	—	—	1	4,361	1	2,912
澎湖縣 Penghu C.	—	—	—	—	1	75
基隆市 Keelung City	—	—	1	5,547	—	—
新竹市 Hsinchu City	—	—	—	—	—	—
嘉義市 Chiayi City	—	—	—	—	—	—
福建省 Fuchien Prov.	2	2,158	1	2,348	—	—
金門縣 Kinmen C.	2	2,158	1	2,348	—	—
連江縣 Lienchiang C.	—	—	—	—	—	—
國家公園管理處 N.P.Adm.	—	—	—	—	—	—
其他內政部 指定特設主 管建築機關 Other M.O.I. Const. Orgs.	4	9,827	—	—	—	—

公共集會類(A類) Assembly		宗教、殯葬類(E類) Religion, Funeral		危險物品類(I類) Hazard Contents		其他 Others	
件數 Cases	總樓地板面積 (平方公尺) Total Floor Area (m ²)	件數 Cases	總樓地板面積 (平方公尺) Total Floor Area (m ²)	件數 Cases	總樓地板面積 (平方公尺) Total Floor Area (m ²)	件數 Cases	總樓地板面積 (平方公尺) Total Floor Area (m ²)
1	4,440	12	38,087	4	2,305	95	111,730
—	—	—	—	1	1,006	1	1,593
—	—	—	—	—	—	1	658
—	—	1	420	1	723	4	1,182
—	—	2	5,994	—	—	7	6,805
1	4,440	—	—	—	—	21	15,525
—	—	3	11,702	1	563	4	4,028
—	—	6	19,971	1	13	53	80,490
—	—	—	—	—	—	—	—
—	—	—	—	—	—	3	606
—	—	1	13,939	—	—	8	2,558
—	—	1	204	—	—	2	279
—	—	—	—	—	—	1	933
—	—	2	1,913	—	—	4	3,894
—	—	—	—	—	—	12	26,043
—	—	1	2,327	—	—	18	44,759
—	—	—	—	—	—	3	323
—	—	1	1,588	1	13	2	1,095
—	—	—	—	—	—	—	—
—	—	—	—	—	—	—	—
—	—	—	—	—	—	—	—
—	—	—	—	—	—	1	1,040
—	—	—	—	—	—	1	1,040
—	—	—	—	—	—	—	—
—	—	—	—	—	—	1	208
—	—	—	—	—	—	2	201

表83. 建築物開工統計—按月別及構造別分

TABLE 83. CONSTRUCTION COMMENCEMENT
- BY MONTH AND MATERIAL

年 (月) 別 Year (Month)	總計 Grand Total		鋼骨钢筋混凝土構造 Steel Frame & Reinforced Concrete		混凝土構造 (含钢筋混凝土構造) Reinforced Concrete	
	總樓地板面積 (平方公尺) Total Floor Area (m ²)	工程造价 (千元) Construction Cost (NT\$1,000)	總樓地板面積 (平方公尺) Total Floor Area (m ²)	工程造价 (千元) Construction Cost (NT\$1,000)	總樓地板面積 (平方公尺) Total Floor Area (m ²)	工程造价 (千元) Construction Cost (NT\$1,000)
九十八年 2009	17,221,770	149,546,974	1,111,899	19,555,727	13,864,231	113,551,083
九十九年 2010	23,165,324	183,405,431	1,822,631	15,283,128	17,382,036	135,146,285
一〇〇年 2011	25,287,437	206,948,600	1,919,819	18,089,972	19,307,408	159,692,738
一〇一年 2012	26,895,156	230,645,570	2,648,594	24,954,664	20,183,349	171,919,936
一〇二年 2013	28,690,344	247,713,036	1,913,707	18,069,784	22,450,876	197,386,879
一〇三年 2014	31,344,905	287,019,019	1,656,074	16,653,633	24,486,210	226,640,525
一〇四年 2015	25,354,769	216,630,295	2,338,209	19,395,493	19,339,568	168,275,285
一〇五年 2016	20,816,441	183,476,623	1,387,936	13,359,867	15,610,098	139,022,991
一〇六年 2017	23,223,703	211,688,539	1,455,147	14,742,978	16,438,061	146,557,989
一月 Jan.	1,507,304	12,152,895	66,315	363,740	1,218,297	10,418,963
二月 Feb.	1,067,232	8,389,352	32,076	180,546	771,691	6,072,371
三月 Mar.	2,477,500	22,791,041	218,482	2,110,926	1,628,506	14,070,598
四月 Apr.	1,581,020	14,673,415	70,907	676,189	1,006,538	8,025,640
五月 May	1,989,487	17,137,986	86,291	598,516	1,438,883	13,204,948
六月 June	2,323,896	22,588,069	55,608	568,314	1,757,634	17,404,244
七月 July	1,946,798	18,335,988	107,173	838,248	1,419,951	12,983,272
八月 Aug.	2,289,573	21,191,719	208,477	2,352,666	1,718,411	16,131,752
九月 Sept.	1,734,415	15,586,421	201,114	2,218,133	1,282,107	11,771,732
十月 Oct.	1,801,470	15,290,014	74,715	765,697	1,380,219	11,856,084
十一月 Nov.	2,057,939	20,768,556	149,584	1,642,824	1,392,407	12,022,480
十二月 Dec.	2,447,069	22,783,083	184,405	2,427,179	1,423,417	12,595,905
一〇七年 2018	2,183,413	19,479,029	145,369	1,566,595	1,713,394	16,115,697
一月 Jan.	2,183,413	19,479,029	145,369	1,566,595	1,713,394	16,115,697
較上月增減(%) VS. with Last Month	-10.77	-14.50	-21.17	-35.46	20.37	27.94
較上年同月增減(%) VS. with Last Year	44.86	60.28	119.21	330.69	40.64	54.68

資料來源：本部營建署。

鋼構造(94年以前為 鋼架構造) Steel		磚構造 Brick		木構造 Wooden		其他 Others	
總樓地板面積 (平方公尺) Total Floor Area (m ²)	工程造价 (千元) Construction Cost (NT\$1,000)	總樓地板面積 (平方公尺) Total Floor Area (m ²)	工程造价 (千元) Construction Cost (NT\$1,000)	總樓地板面積 (平方公尺) Total Floor Area (m ²)	工程造价 (千元) Construction Cost (NT\$1,000)	總樓地板面積 (平方公尺) Total Floor Area (m ²)	工程造价 (千元) Construction Cost (NT\$1,000)
2,098,642	15,105,645	104,101	1,170,474	26,928	88,368	15,969	75,677
3,812,184	32,418,636	99,907	377,728	32,218	99,415	16,348	80,239
3,349,484	25,169,718	101,439	336,998	23,016	64,814	586,271	3,594,360
3,905,697	33,230,619	104,621	340,776	24,834	72,888	28,061	126,687
4,155,378	31,664,889	112,355	356,248	37,981	129,140	20,047	106,096
5,042,623	43,103,966	96,607	319,334	23,911	74,221	39,480	227,340
3,555,345	28,449,398	54,050	200,667	17,517	56,354	50,080	253,098
3,677,692	30,543,688	56,076	178,018	23,106	69,581	61,533	302,478
5,102,790	49,082,506	98,301	403,638	8,008	29,332	121,396	872,096
219,242	1,357,636	3,351	12,062	—	—	99	494
242,649	2,049,604	4,372	17,053	2,397	8,415	14,047	61,363
615,907	6,566,365	8,335	19,873	915	2,709	5,355	20,570
492,121	5,937,549	10,948	32,359	506	1,678	—	—
458,239	3,310,708	4,024	12,443	—	—	2,050	11,371
432,321	3,927,661	852	3,090	198	1,568	77,283	683,192
401,929	4,459,410	16,453	48,477	331	1,094	961	5,487
339,569	2,568,411	19,121	121,177	1,505	4,363	2,490	13,350
236,282	1,527,934	10,399	42,065	1,993	8,766	2,520	17,791
336,155	2,633,272	7,412	27,213	63	219	2,906	7,529
502,945	7,034,747	8,696	53,599	100	520	4,207	14,386
825,431	7,709,209	4,338	14,227	—	—	9,478	36,563
303,919	1,730,671	7,542	23,678	12,736	39,785	453	2,603
303,919	1,730,671	7,542	23,678	12,736	39,785	453	2,603
-63.18	-77.55	73.86	66.43	—	—	-95.22	-92.88
38.62	27.48	125.07	96.30	—	—	357.58	426.92

Source : Construction and Planning Agency, MOI.

表84. 建築物開工統計—按區域別及構造別分

TABLE 84. CONSTRUCTION COMMENCEMENT
- BY LOCALITY AND MATERIAL

區域別 Locality	總計 Grand Total		鋼骨鋼筋混凝土構造 Steel Frame & Reinforced Concrete		混凝土構造 (含鋼筋混凝土構造) Reinforced Concrete	
	總樓地板面積 (平方公尺) Total Floor Area (m ²)	工程造價 (千元) Construction Cost (NT\$1,000)	總樓地板面積 (平方公尺) Total Floor Area (m ²)	工程造價 (千元) Construction Cost (NT\$1,000)	總樓地板面積 (平方公尺) Total Floor Area (m ²)	工程造價 (千元) Construction Cost (NT\$1,000)
一〇七年一月 Jan., 2018	2,183,413	19,479,029	145,369	1,566,595	1,713,394	16,115,697
新北市 New Taipei City	232,412	3,066,584	66,936	1,060,426	159,861	1,933,378
臺北市 Taipei City	97,018	1,070,646	3,803	54,986	92,047	993,966
桃園市 Taoyuan City	476,709	5,534,143	4,293	39,523	441,080	5,261,816
臺中市 Taichung City	282,356	2,398,109	9,897	73,882	234,636	2,086,520
臺南市 Tainan City	160,145	906,937	2,481	13,147	127,253	772,433
高雄市 Kaohsiung City	280,345	2,157,588	4,439	25,391	243,879	1,954,101
臺灣省 Taiwan Prov.	612,546	4,140,583	43,602	239,286	403,006	3,074,748
宜蘭縣 Yilan C.	39,302	247,801	6,027	38,154	24,931	160,578
新竹縣 Hsinchu C.	59,129	378,971	385	1,927	29,564	203,700
苗栗縣 Miaoli C.	80,043	568,740	—	—	66,284	506,122
彰化縣 Changhua C.	77,001	427,063	33,983	181,562	43,018	245,501
南投縣 Nantou C.	6,107	33,123	—	—	4,398	24,111
雲林縣 Yunlin C.	33,252	188,463	3,207	17,643	18,208	105,854
嘉義縣 Chiayi C.	50,934	233,141	—	—	20,998	117,379
屏東縣 Pingtung C.	93,354	456,334	—	—	30,175	152,573
臺東縣 Taitung C.	8,812	47,079	—	—	7,976	42,974
花蓮縣 Hualien C.	13,877	72,041	—	—	12,647	65,890
澎湖縣 Penghu C.	7,937	39,434	—	—	7,718	38,600
基隆市 Keelung City	5,547	36,084	—	—	—	—
新竹市 Hsinchu City	133,400	1,390,988	—	—	133,238	1,390,145
嘉義市 Chiayi City	3,851	21,321	—	—	3,851	21,321
福建省 Fuchien Prov.	11,582	36,035	—	—	10,542	32,083
金門縣 Kinmen C.	11,310	34,971	—	—	10,270	31,019
連江縣 Lienchiang C.	272	1,064	—	—	272	1,064
國家公園管理處 N.P.Adm.	338	1,261	—	—	130	698
其他內政部 指定特設主 管建築機關 Other M.O.I. Const. Orgs.	29,962	167,143	9,918	59,954	960	5,954

資料來源：本部營建署。

鋼構造 Steel		磚構造 Brick		木構造 Wooden		其他 Others	
總樓地板面積 (平方公尺) Total Floor Area (m ²)	工程造價 (千元) Construction Cost (NT\$1,000)	總樓地板面積 (平方公尺) Total Floor Area (m ²)	工程造價 (千元) Construction Cost (NT\$1,000)	總樓地板面積 (平方公尺) Total Floor Area (m ²)	工程造價 (千元) Construction Cost (NT\$1,000)	總樓地板面積 (平方公尺) Total Floor Area (m ²)	工程造價 (千元) Construction Cost (NT\$1,000)
303,919	1,730,671	7,542	23,678	12,736	39,785	453	2,603
5,615	72,780	—	—	—	—	—	—
1,168	21,694	—	—	—	—	—	—
31,065	231,478	271	1,326	—	—	—	—
37,823	237,707	—	—	—	—	—	—
27,371	112,487	3,040	8,870	—	—	—	—
30,659	172,817	1,097	3,730	—	—	271	1,549
149,886	775,958	3,134	9,752	12,736	39,785	182	1,054
8,162	48,015	—	—	—	—	182	1,054
29,031	172,927	—	—	149	417	—	—
12,778	60,356	45	175	936	2,087	—	—
—	—	—	—	—	—	—	—
1,709	9,012	—	—	—	—	—	—
11,837	64,966	—	—	—	—	—	—
18,273	78,447	12	34	11,651	37,281	—	—
60,325	295,024	2,854	8,737	—	—	—	—
776	3,936	60	169	—	—	—	—
1,230	6,151	—	—	—	—	—	—
56	197	163	637	—	—	—	—
5,547	36,084	—	—	—	—	—	—
162	843	—	—	—	—	—	—
—	—	—	—	—	—	—	—
1,040	3,952	—	—	—	—	—	—
1,040	3,952	—	—	—	—	—	—
—	—	—	—	—	—	—	—
208	563	—	—	—	—	—	—
19,084	101,235	—	—	—	—	—	—

Source : Construction and Planning Agency, MOI.

表85. 國家(自然)公園遊憩據點遊客人次及車輛次

TABLE 85. VISITORS AND VEHICLES OF SPOTS IN NATIONAL (NATURE) PARKS

年 (月) 別 Year (Month)	遊憩據點數(處) No. of Spots	遊客人次 Person-Times of Visitors	合計 Total
九十八年 2009	42	18,239,377	1,855,355
九十九年 2010	44	16,658,391	1,659,722
一〇〇年 2011	44	17,304,798	1,846,789
一〇一年 2012	44	19,434,925	1,962,802
一〇二年 2013	45	24,489,884	2,413,872
一〇三年 2014	48	27,648,549	2,826,711
一〇四年 2015	51	28,720,559	2,864,836
一〇五年 2016	51	22,917,868	2,773,279
一〇六年 2017	51	21,853,392	2,926,127
一月 Jan.	51	1,669,562	242,482
二月 Feb.	51	2,278,107	263,517
三月 Mar.	51	2,322,260	228,724
四月 Apr.	51	1,977,085	276,816
五月 May	51	1,753,923	264,185
六月 June	51	1,416,418	184,727
七月 July	51	2,002,304	294,011
八月 Aug.	51	2,045,459	305,002
九月 Sept.	51	1,553,405	209,658
十月 Oct.	51	1,769,003	243,129
十一月 Nov.	51	1,600,941	208,621
十二月 Dec.	51	1,464,925	205,255
一〇七年 2018	51	1,241,074	171,185
一月 Jan.	51	1,241,074	171,185
較上月增減(%) VS. with Last Month	0.00	-15.28	-16.60
較上年同月增減(%) VS. with Last Year	0.00	-25.66	-29.40

車 輛 次 Vehicle-Times			
大型車 Buses	中型車 Vans	小型車 Sedans	機車 Motorcycles
143,254	218,128	1,193,335	300,638
208,782	141,495	1,033,832	275,613
204,389	143,911	1,191,780	306,709
246,307	151,562	1,224,857	340,076
223,904	199,868	1,472,263	517,837
263,762	163,116	1,754,845	644,988
269,279	164,129	1,758,276	673,152
221,979	158,142	1,743,426	649,732
194,986	153,988	1,994,281	582,872
14,313	16,088	169,386	42,695
14,839	14,439	187,825	46,414
15,910	10,676	163,632	38,506
17,015	12,930	189,495	57,376
16,872	13,519	183,955	49,839
14,515	8,845	117,354	44,013
18,223	14,260	203,674	57,854
18,891	13,802	208,990	63,319
13,658	10,912	139,791	45,297
17,146	13,407	160,106	52,470
17,938	11,718	131,207	47,758
15,666	13,392	138,866	37,331
12,061	9,330	108,282	41,512
12,061	9,330	108,282	41,512
-23.01	-30.33	-22.02	11.20
-15.73	-42.01	-36.07	-2.77

資料來源：本部營建署。
 說明：國家(自然)公園包括墾丁(民國71年公告)、玉山(74年)、陽明山(74年)、太魯閣(75年)、雪霸(81年)、金門(84年)、東沙環礁(96年)、台江(98年)、壽山(100年)及澎湖南方四島(103年)等十處，其中東沙環礁暫不對外開放，但於高雄市設立海洋國家公園管理處負責其保育復育等經營管理工作，並兼辦遊客中心業務，提供民眾參觀導覽服務；壽山國家自然公園於100年12月開園，自102年納入統計；澎湖南方四島於103年10月18日開園，自104年納入統計。

Source: Construction and Planning Agency, MOI.
 Note: National (Nature) Parks include Kenting(proclaimed in 1982), Yushan(1985), Yangmingshan(1985), Taroko(1986), SheiPa(1992),Kinmen(1995), Dongsha Marine(2007), Taijiang(2009), Shoushan(2011) and South Penghu Marine(2016). Dongsha Marine is not open temporarily to the public, but the "Marine National Park Administration Office" has been founded in Kaohsiung City in Oct. 2007 to take charge of the ecological protection and rehabilitation as well as providing some environmental knowledge introduction with regard to marine ecotourism for the public. Shoushan National Nature Park was opened in December, 2011, and was incorporated into statistics starting from 2013. South Penghu Marine National Park was opened in Oct., 2014, and was incorporated into statistics starting from 2015.

名詞定義

人口成長(增加)率	(%)=	當年(月)人口增加數÷上年(月)底人口數×1,000
性比例	(女=100)=	當年(月)底男性人口÷當年(月)底女性人口×100
戶量	(人/戶)=	當年(月)底人口數÷當年(月)底戶數
人口密度	(人/平方公里)=	當年(月)底人口數÷當年(月)底土地面積
年(月)中人口數	(人)=	(當年(月)底人口數+上年(月)底人口數)÷2
粗出生率	(‰)=	當年(月)出生人數÷當年(月)中人口數×1,000
粗死亡率	(‰)=	當年(月)死亡人數÷當年(月)中人口數×1,000
粗結婚率	(‰)=	當年(月)結婚對數÷當年(月)中人口數×1,000
粗離婚率	(‰)=	當年(月)離婚對數÷當年(月)中人口數×1,000
自然增加率	(‰)=	粗出生率-粗死亡率
社會增加率	(‰)=	(當年(月)遷入人口數-當年(月)遷出人口數)÷當年(月)中人口數×1,000
人口總增加率	(‰)=	自然增加率+社會增加率
平均每合作社股金	(千元)=	當年(期)底合作社股金總額÷當年(期)底社(場)數
刑案發生率	(件/十萬人)=	當年(月)刑案發生件數÷當年(月)中人口數×100,000
犯罪人口率	(人/十萬人)=	當年(月)嫌疑犯人數÷當年(月)中人口數×100,000
刑案破獲率	(%)=	當年(月)刑案破獲件數÷當年(月)刑案發生件數×100
車輛肇事率	(件/萬輛)=	當年(月)車輛肇事總件數÷當年(月)中機動車輛數×10,000
消防安全檢查合格率	(%)=	當年(月)消防安全設備合格件次÷當年(月)消防安全設備檢查件次×100