

編輯說明

中華民國 內政統計月報

MONTHLY BULLETIN OF INTERIOR STATISTICS
REPUBLIC OF CHINA

中華民國一〇七年十一月
NOVEMBER 2017

內政部
一〇八年一月編印

MINISTRY OF THE INTERIOR, REPUBLIC OF CHINA

- 一、本月報之編印目的在提供本部主要業務之一般概況資料，以供釐訂政策及實施考核之參據，並提供本部網站 <http://www.moi.gov.tw/stat/> 查詢。
- 二、本月報所載資料部分數字間有修正者，凡與前期數字不同者，以本期數字為準。
- 三、本月報所用符號如下：

—：無數字	Ⓕ：修正數
...：數字不明	0：數字不及半單位
--：無意義	

Explanatory Notes

1. The main purpose of compiling this Monthly Bulletin is to show the results of general administrative work of Ministry of the Interior.
It is intended to provide data for decision-making and evaluation.
2. In case the figures given in this issue don't agree with the corresponding figures in the previous issue because of revising, take the numerals of this issue as the basis.
3. The following symbols are used for tables:

— : nil	Ⓕ: revised figure
... : data unknown	0 : less than half an unit
-- : meaningless	

目 錄

	頁次
編輯說明	1
目錄	2
提要分析	7
一、地方行政區劃	8
二、人口概況	9
三、合作事業及人民團體	10
四、土地建物登記	11
五、治安維護	12
六、移民	13
七、消防與緊急救護	14
八、營建管理	15
統計表	17
表 1. 內政統計指標	18
一、戶政	
表 2. 村里鄰戶數暨現住人口—按月別分	24
表 3. 村里鄰戶數暨現住人口—按區域別分	26
表 4. 現住人口動態登記—按月別分	28
表 5. 現住人口動態登記—按區域別分	32
表 6. 現住人口動態登記年累計—按區域別分	36
表 7. 結婚及離婚登記—按國籍及月別分	40
表 8. 結婚及離婚登記年累計—按國籍及區域別分	44
表 9. 現住人口遷入遷出登記—按月別分	48
表10. 現住人口遷入遷出登記—按區域別分	60
表11. 現住人口遷入遷出登記年累計—按區域別分	72
表12. 現住原住人口數—按月別分	84
表13. 現住原住人口數—按區域別分	86
表14. 戶政管理及便民服務案件	88
二、合作事業及人民團體	
表15. 合作事業概況	90
表16. 全國性人民團體	92
表17. 農民健康保險投保單位、人數及應計保險費收入	94
表18. 農民健康保險實計現金保險給付	96
三、地政	
表19. 辦理土地登記及標示變更登記—按月別分	98
表20. 辦理土地登記及標示變更登記—按區域別分	102
表21. 辦理土地所有權登記—按月別分	106
表22. 辦理土地所有權登記—按區域別分	110
表23. 辦理土地他項權利登記—按月別分	114
表24. 辦理土地他項權利登記—按區域別分	116
表25. 辦理建物登記及標示變更登記—按月別分	118
表26. 辦理建物登記及標示變更登記—按區域別分	122
表27. 辦理建物所有權登記—按月別分	126
表28. 辦理建物所有權登記—按區域別分	130
表29. 辦理建物他項權利登記—按月別分	134
表30. 辦理建物他項權利登記—按區域別分	136
表31. 測量案件統計	138
表32. 都市地價指數	140
四、警政	
表33. 警察機關受(處)理刑事案件	142
表34. 警察機關受(處)理暴力犯罪	144
表35. 警察機關查獲少年嫌疑犯人數	146
表36. 警察機關檢肅毒品統計	148
表37. 警察機關查獲槍枝、彈藥、刀械數量	150

	頁次
表38. 警察機關處理違反社會秩序維護法案件	152
表39. 機動車輛數、道路交通事故原因及損傷	154
表40. 道路交通事故按車種及道路類別分	156
表41. 警察機關處理集會遊行發生數	158
表42. 警察機關處理經濟案件	160
五、移民	
表43. 實際入國(境)人數—按性別、年齡及身分分	164
表44. 實際入國(境)人數—按入國(境)地點分	166
表45. 實際出國(境)人數—按性別、年齡及身分分	168
表46. 實際出國(境)人數—按出國(境)地點分	170
表47. 外僑居留人數及查處違法外來人口	172
表48. 外來人口居留人數	174
表49. 外來人口停留人數	176
表50. 外來人口逾期居留人數	178
表51. 外來人口逾期停留人數	180
表52. 小三通統計	182
表53. 大陸地區配偶申請來臺團聚通過訪查及面(訪)談	184
表54. 新住民發展基金核定補助	186
表55. 移民輔導成果	190
六、消防	
表56. 消防安全設備查察處理	194
表57. 火災次數—按起火處所分	196
表58. 火災次數—按起火原因分	198
表59. 火災次數—按類別及時間分	200
表60. 火災死傷人數及財物損失	202
表61. 起火建築物	204
表62. 火災出動人員、車輛及其他裝備	206
表63. 消防緊急救護服務	208
表64. 消防緊急救護急救處置	210
七、營建	
表65. 核發建築物建造執照—按月別及用途別分	212
表66. 核發建築物建造執照—按區域別及用途別分	216
表67. 核發建築物建造執照年累計—按區域別及用途別分	220
表68. 核發建築物建造執照—按月別及構造別分	224
表69. 核發建築物建造執照—按區域別及構造別分	226
表70. 核發建築物拆除執照—按月別及用途別分	228
表71. 核發建築物拆除執照—按區域別及用途別分	230
表72. 核發建築物使用執照—按月別及用途別分	232
表73. 核發建築物使用執照—按區域別及用途別分	236
表74. 核發建築物使用執照年累計—按區域別及用途別分	240
表75. 核發建築物使用執照—按月別及構造別分	244
表76. 核發建築物使用執照—按區域別及構造別分	246
表77. 核發建築物使用執照—按高度別分	248
表78. 核發建築物使用執照—按層數別分	250
表79. 核發建築物使用執照—按使用分區別分	252
表80. 建築物開工統計—按月別及用途別分	254
表81. 建築物開工統計—按區域別及用途別分	258
表82. 建築物開工統計年累計—按區域別及用途別分	262
表83. 建築物開工統計—按月別及構造別分	266
表84. 建築物開工統計—按區域別及構造別分	268
表85. 國家(自然)公園遊憩據點遊客人次及車輛次	270
名詞定義	272

CONTENTS

	Page
EXPLANATORY NOTES.....	1
CONTENTS.....	2
SUMMARY ANALYSIS.....	7
STATISTICAL TABLES.....	17
Table 1. Statistical Indicators of Interior	18
I . POPULATION	
Table 2. Number of Villages, Neighborhoods, Households and Resident Population — by Month.....	24
Table 3. Number of Villages, Neighborhoods, Households and Resident Population — by Locality.....	26
Table 4. Mobility Status of Resident Population — by Month.....	28
Table 5. Mobility Status of Resident Population — by Locality.....	32
Table 6. Mobility Status of Resident Population of the Year — by Locality.....	36
Table 7. Marriage and Divorce Registrations — by Nationality and Month.....	40
Table 8. Marriage and Divorce Registrations of the Year — by Nationality and Locality.....	44
Table 9. Migration Registration of Resident Population — by Month.....	48
Table 10. Migration Registration of Resident Population — by Locality.....	60
Table 11. Migration Registration of Resident Population of the Year — by Locality.....	72
Table 12. Indigenous People — by Month.....	84
Table 13. Indigenous People — by Locality.....	86
Table 14. Offense and Service Cases of Population Administration	88
II. COOPERATIVE AND CIVIL ASSOCIATIONS	
Table 15. Cooperative Business	90
Table 16. National-wide Civic Associations	92
Table 17. Farmer Health Insurance Insured Units, Persons, and Premium Income	94
Table 18. Farmer Health Insurance Cash Benefits	96
III. LAND ADMINISTRATION	
Table 19. Registration of Land and Registration of Change in Land Descriptions — by Month.....	98
Table 20. Registration of Land and Registration of Change in Land Descriptions — by Locality.....	102
Table 21. Registration of Land Ownership — by Month.....	106
Table 22. Registration of Land Ownership — by Locality.....	110
Table 23. Registration of Other Rights in Land — by Month.....	114
Table 24. Registration of Other Rights in Land — by Locality.....	116
Table 25. Registration of Buildings and Registration of Change in Building Descriptions — by Month.....	118
Table 26. Registration of Buildings and Registration of Change in Building Descriptions — by Locality.....	122
Table 27. Registration of Buildings' Ownership — by Month.....	126
Table 28. Registration of Buildings' Ownership — by Locality.....	130
Table 29. Registration of Other Rights in Buildings — by Month.....	134
Table 30. Registration of Other Rights in Buildings — by Locality.....	136
Table 31. Land Survey Cases	138
Table 32. Indices of Urban Land Price	140
IV. POLICE ADMINISTRATION	
Table 33. Offenses Handled by Police Organizations	142
Table 34. Violent Crime Handled by Police Organizations	144
Table 35. Juvenile Offenders Handled by Police Organizations	146
Table 36. Offenses of Narcotic Drugs	148
Table 37. Illegal Guns, Pistols, Ammunition and Knives Captured by Police Organizations.....	150
Table 38. Violation of the Law for Maintaining Social Order	152
Table 39. Registered Motor Vehicles and Road Traffic Accidents	154
Table 40. Road Traffic Accidents by Types of Vehicle and Road	156
Table 41. Assembly and Parade Handled by Police Organizations.....	158
Table 42. Discovered Economic Frauds Handled by Police Organizations	160
V. IMMIGRATION	
Table 43. Entry Persons — by Sex, Age, Identity.....	164
Table 44. Entry Persons — by Arriving Point.....	166
Table 45. Exit Persons — by Sex, Age, Identity.....	168
Table 46. Exit Persons — by Departing Point.....	170
Table 47. Foreign Residents and Ferreted Illegal Foreign Residents	172
Table 48. Non-household-registered Residents	174
Table 49. Foreign Sojourns	176
Table 50. Overstayed Foreign Nationals with Resident Visa.....	178
Table 51. Overstayed Foreign Nationals with Tourist Visa.....	180
Table 52. Mini Three-link Transportation.....	182
Table 53. Visit and Interview Applications for Mainland Chinese Spouses Coming to Taiwan to Get Together with Family Members.....	184
Table 54. Subsidies of New Immigrants Development Fund.....	186
Table 55. Immigrant Consultation and Assistance	190
VI. FIRE FIGHTING	
Table 56. Inspection and Supervision of Fire Safety Equipment.....	194
Table 57. Number of Fires — by Caught Place.....	196
Table 58. Number of Fires — by Cause.....	198
Table 59. Number of Fires — by Classification and Fire Time.....	200

Page

Table 60. Losses of Fire Disasters	202
Table 61. Number of Fires of Caught Buildings	204
Table 62. Fire Services and Call Frequency	206
Table 63. Emergency Medical Services.....	208
Table 64. Rescue Treatments of Emergency Medical Services.....	210

VII. CONSTRUCTION AND PLANNING

Table 65. Issued Building Construction License — by Month and Use.....	212
Table 66. Issued Building Construction License — by Locality and Use.....	216
Table 67. Issued Building Construction License of the Year — by Locality and Use.....	220
Table 68. Issued Building Construction License — by Month and Material.....	224
Table 69. Issued Building Construction License — by Locality and Material.....	226
Table 70. Issued Building Demolition License — by Month and Use.....	228
Table 71. Issued Building Demolition License — by Locality and Use.....	230
Table 72. Issued Building Usage License — by Month and Use.....	232
Table 73. Issued Building Usage License — by Locality and Use.....	236
Table 74. Issued Building Usage License of the Year — by Locality and Use.....	240
Table 75. Issued Building Usage License — by Month and Material.....	244
Table 76. Issued Building Usage License — by Locality and Material.....	246
Table 77. Issued Building Usage License — by Height.....	248
Table 78. Issued Building Usage License — by Story.....	250
Table 79. Issued Building Usage License — by Landuse Zones.....	252
Table 80. Construction Commencement — by Month and Use.....	254
Table 81. Construction Commencement — by Locality and Use.....	258
Table 82. Construction Commencement of the Year — by Locality and Use.....	262
Table 83. Construction Commencement — by Month and Material.....	266
Table 84. Construction Commencement — by Locality and Material.....	268
Table 85. Visitors and Vehicles of Spots in National (Nature) Parks.....	270

DEFINITION.....	272
------------------------	------------

提 要 分 析

SUMMARY ANALYSIS

一、地方行政區劃

現有行政區域包括臺灣省、福建省及新北、臺北、桃園、臺中、臺南、高雄等6個直轄市；臺灣省設11縣、3省轄市，福建省設2縣。

直轄市、縣、省轄市下設368個鄉鎮市區；包括146個鄉、38個鎮、14個縣轄市、170個區。

107年11月底鄉鎮市區下共設7,760個村里，與上月底相同；村里下設有14萬3,533個鄰，較上月底增加1個。平均每個村里有18鄰；平均每個鄰有61戶，以臺北市之110戶為最多，臺中市78戶次之；平均每個村里有1,125戶，以臺北市每里2,316戶最多，桃園市每里1,599戶次之。

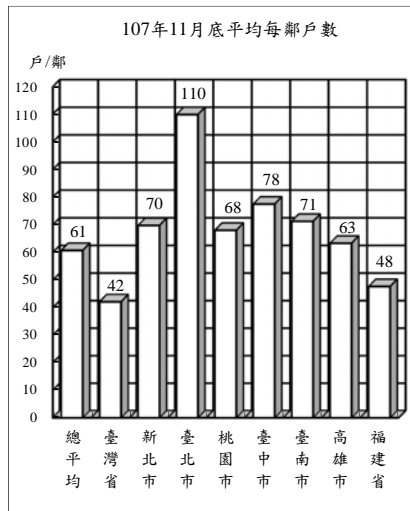

地方行政區劃

單位：個

年(月)底別	直轄市、縣、市數			鄉、鎮、市、區數				村、里數	編組鄰數
	直轄市	縣	省轄市	鄉	鎮	縣轄市	區		
民國98年底	2	18	5	226	61	32	49	7,834	147,863
民國99年底	2	18	5	226	60	33	49	7,835	147,877
民國100年底	5	14	3	153	41	17	157	7,835	147,828
民國101年底	5	14	3	153	41	17	157	7,835	148,358
民國102年底	5	14	3	153	41	17	157	7,839	148,587
民國103年底	5	14	3	152	41	18	157	7,851	148,640
民國104年底	6	13	3	146	38	14	170	7,851	148,400
民國105年底	6	13	3	146	38	14	170	7,851	148,234
民國106年底	6	13	3	146	38	14	170	7,851	148,391
民國107年11月底	6	13	3	146	38	14	170	7,760	143,533

說明：1. 桃園縣楊梅鎮、蘆竹鄉分別於99年8月及103年6月改制為縣轄市。

2. 99年12月25日臺北縣、臺中縣市、臺南縣市、高雄縣市改制或合併為新北市、臺中市、臺南市、高雄市等直轄市，103年12月25日桃園縣升格直轄市，分別自100年、104年起依改制後按區統計。

3. 彰化縣員林鎮與苗栗縣頭份鎮分別於104年8月8日與10月5日改制為縣轄市。

4. 「臺南市里鄰編組及調整案」分二階段於107年1月29日及107年4月30日起實施。

二、人口概況

107年11月底人口數2,358萬4,865人，性比例為98.65，平均每戶2.70人，人口密度為每平方公里652人，其中以臺北市每平方公里9,822人最高。

各直轄市、縣(市)人口中，以新北市399萬3,872人占16.93%最多、臺中市280萬1,238人占11.88%居次、高雄市277萬3,001人占11.76%再次之。

107年11月出生登記計1萬6,057人，較上月減少4.38%；月粗出生率為0.68‰。死亡登記1萬3,680人，較上月減少8.32%；月粗死亡率為0.58‰。

107年11月結婚登記計1萬990對，較上月減少22.27%；月粗結婚率為0.47‰。離婚登記4,399對，較上月減少7.76%；月粗離婚率為0.19‰。

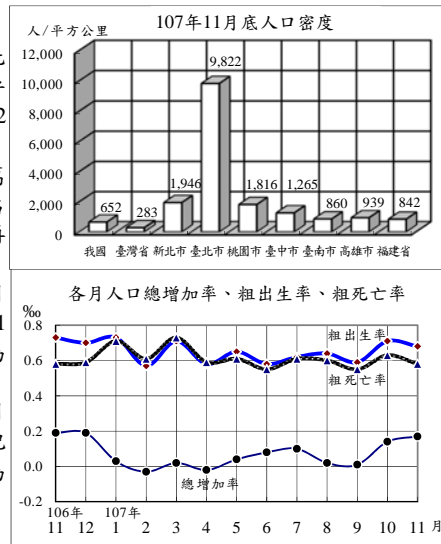

戶籍登記

年(月)別	戶數 ①	人口數 ①	戶量 (人/戶)①	人口密度 (人/平方公里)①	動態登記			
					出生人數	死亡人數	結婚對數	離婚對數
民國98年	7,805,834	23,119,772	2.96	638.82	191,310	143,582	117,099	57,223
民國99年	7,937,024	23,162,123	2.92	639.99	166,886	145,772	138,819	58,115
民國100年	8,057,761	23,224,912	2.88	641.70	196,627	152,915	165,327	57,008
民國101年	8,186,432	23,315,822	2.85	644.21	229,481	154,251	143,384	55,980
民國102年	8,286,260	23,373,517	2.82	645.81	199,113	155,908	147,636	53,604
民國103年	8,382,699	23,433,753	2.80	647.47	210,383	163,929	149,287	53,190
民國104年	8,468,978	23,492,074	2.77	649.01	213,598	163,858	154,346	53,459
民國105年	8,561,383	23,539,816	2.75	650.32	208,440	172,405	147,861	53,837
民國106年	8,649,000	23,571,227	2.73	651.19	193,844	171,242	138,034	54,412
民國107年1-11月	8,726,848	23,584,865	2.70	651.57	166,452	159,835	120,059	49,958
民國107年11月	8,726,848	23,584,865	2.70	651.57	16,057	13,680	10,990	4,399

附註：①係指年(月)底數。

三、合作事業及人民團體

107年6月底合作事業社(場)數4,048個，較106年底減少1.53%；合作事業社(場)員數計有個人社員203萬6,728人及法人社員5,132個，分別較106年底減少2.17%及增加3.14%。

107年6月底全國性人民團體計有1萬8,190個，以社會團體1萬7,478個占96.09%為最多，政治團體及職業團體各356個分別占1.96%次之。

107年11月農民健康保險投保單位287個，與上月底同；被保險人數113萬3,380人，較上月底減少0.29%；107年11月應計保險費收入2億9,318萬元，較上月增加2.02%。

107年11月實計現金保險給付合計為6億999萬元，較上月減少5.11%，其中喪葬津貼為3億7,256萬元占61.08%最多，身心障礙給付為2億3,362萬元占38.30%次之，生育給付為381萬元占0.63%為最少。

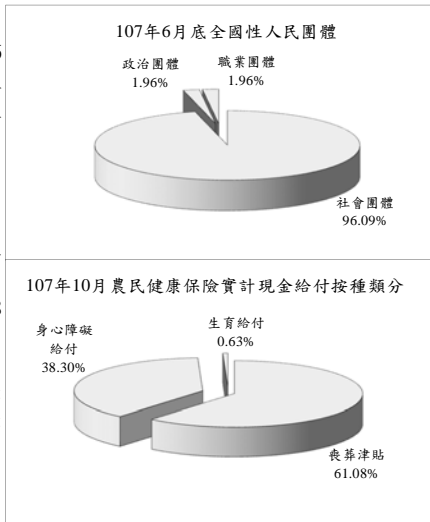

四、土地、建物登記

107年11月受理各項土地登記34萬1,125筆、面積2億9,791萬平方公尺，分別較上月增加10.02%及47.12%；其中標示變更登記11萬853筆、面積17,766萬平方公尺，所有權第一次登記4,496筆、面積405萬平方公尺，所有權移轉登記9萬6,698筆、面積6,580萬平方公尺，他項權利登記12萬9,078筆、面積5,040萬平方公尺。

107年11月受理各項建物登記16萬3,823棟、面積3,269萬平方公尺，分別較上月增加0.40%及5.51%；其中標示變更登記2萬3,805棟、面積906萬平方公尺，所有權第一次登記1萬2,749棟、面積298萬平方公尺，所有權移轉登記3萬6,702棟、面積481萬平方公尺，他項權利登記9萬567棟、面積1,584萬平方公尺。

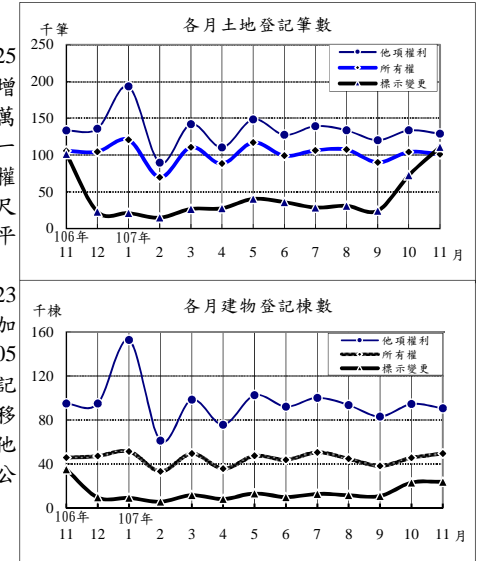

土地、建物登記概況

年(月)底別	合作事業						全國性人民團體 (個)					
	合作事業			全國性人民團體			年(月)別	投保單位 ① (個)	被保險 人數① (人)	應計保險 費(百萬 元)	實計現 金給付 (百萬 元)	
	社 (場) 數 (個)	個人 社員 (人)	法人 社員 (個)	政 治 團 體	職 業 團 體	社 會 團 體						
民國98年底	5,095	3,326,092	6,550	201	294	9,252	民國98年	287	1,540,988	4,745	8,566	
民國99年底	4,902	3,107,193	6,036	218	301	9,248	民國99年	287	1,508,284	4,720	8,462	
民國100年底	4,803	2,762,446	5,768	252	308	10,298	民國100年	287	1,479,148	4,631	8,495	
民國101年底	4,618	2,641,436	5,451	274	314	11,172	民國101年	287	1,454,728	4,533	8,710	
民國102年底	4,533	2,496,537	5,635	291	325	11,750	民國102年	287	1,409,634	4,431	8,182	
民國103年底	4,460	2,345,235	5,441	305	332	12,363	民國103年	287	1,349,903	4,276	8,229	
民國104年底	4,324	2,211,438	5,346	334	340	14,371	民國104年	287	1,284,649	4,088	7,668	
民國105年底	4,260	2,130,344	4,994	353	350	15,539	民國105年	287	1,235,745	3,875	7,497	
民國106年底	4,111	2,081,936	4,976	378	354	16,277	民國106年	287	1,174,749	3,700	7,442	
民國107年6月底	4,048	2,036,728	5,132	356	356	17,478	民國107年1-11月	287	1,133,380	3,240	6,841	
							民國107年11月	287	1,133,380	293	610	

合作事業		全國性人民團體		年(月)別	投保單位 ① (個)	被保險 人數① (人)	應計保險 費(百萬 元)	實計現 金給付 (百萬 元)			
社 (場) 數 (個)	個人 社員 (人)	法人 社員 (個)	政 治 團 體						職 業 團 體	社 會 團 體	
民國98年底	5,095	3,326,092	6,550	201	294	9,252	民國98年	287	1,540,988	4,745	8,566
民國99年底	4,902	3,107,193	6,036	218	301	9,248	民國99年	287	1,508,284	4,720	8,462
民國100年底	4,803	2,762,446	5,768	252	308	10,298	民國100年	287	1,479,148	4,631	8,495
民國101年底	4,618	2,641,436	5,451	274	314	11,172	民國101年	287	1,454,728	4,533	8,710
民國102年底	4,533	2,496,537	5,635	291	325	11,750	民國102年	287	1,409,634	4,431	8,182
民國103年底	4,460	2,345,235	5,441	305	332	12,363	民國103年	287	1,349,903	4,276	8,229
民國104年底	4,324	2,211,438	5,346	334	340	14,371	民國104年	287	1,284,649	4,088	7,668
民國105年底	4,260	2,130,344	4,994	353	350	15,539	民國105年	287	1,235,745	3,875	7,497
民國106年底	4,111	2,081,936	4,976	378	354	16,277	民國106年	287	1,174,749	3,700	7,442
民國107年6月底	4,048	2,036,728	5,132	356	356	17,478	民國107年1-11月	287	1,133,380	3,240	6,841
							民國107年11月	287	1,133,380	293	610

附註：①係指年(月)底數。

年(月)別	土地登記 (筆)				建物登記 (棟)			
	標示 變更 登記	所有權登記		他項 權利 登記	標示 變更 登記	所有權登記		他項 權利 登記
		第一次 登記	移轉 登記			第一次 登記	移轉 登記	
民國98年	513,010	23,786	1,240,974	1,575,273	177,156	108,469	513,886	1,094,253
民國99年	623,171	17,538	1,370,463	1,642,249	211,916	90,945	529,972	1,104,735
民國100年	548,642	12,950	1,791,878	1,557,900	167,893	93,632	497,739	1,021,432
民國101年	512,978	12,446	1,325,426	1,558,851	209,605	102,385	454,908	1,041,267
民國102年	511,250	9,687	1,434,988	1,727,285	212,714	111,093	503,628	1,126,658
民國103年	502,127	11,872	1,364,589	1,684,704	176,427	115,865	457,911	1,120,365
民國104年	480,367	13,413	1,392,421	1,531,152	218,780	126,742	438,047	1,051,595
民國105年	431,646	13,131	1,129,131	1,446,163	168,271	122,307	378,661	1,031,160
民國106年	431,428	10,913	1,180,807	1,503,681	176,322	110,419	405,806	1,060,117
民國107年1-11月	433,516	9,625	1,105,206	1,467,478	139,816	107,083	382,563	1,044,566
民國107年11月	110,853	4,496	96,698	129,078	23,805	12,749	36,702	90,567

五、治安維護

107年11月警察機關處理刑事案件總計2萬2,066件，較上月減少10.49%；其中竊盜占16.51%，暴力犯罪占0.33%，其他占83.16%；暴力犯罪中以強盜搶奪占36.99%為最多。

107年11月嫌疑犯人數2萬4,648人，較上月減少3.55%；其中12歲~未滿18歲之少年嫌疑犯650人占2.64%，較上月減少16.34%。

107年11月道路交通事故(A1+A2)2萬6,238件，較上月增加0.47%，死亡143人，較上月增加24.35%，受傷3萬4,912人，較上月減少1.01%。

107年11月集會遊行1萬7,356件，較上月增加217.64%，係因107年11月辦理「九合一選舉」所致；其中未申請8,323件占47.95%。

107年11月查獲經濟案件737件，較上月增加40.11%；其中侵害智慧財產權434件最多，違反金融72件次之。

107年11月警察機關處理暴力案件按發生類別分

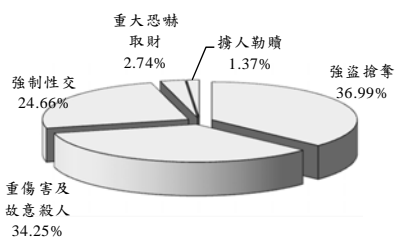

107年11月各型車輛筆事件數(A1類)

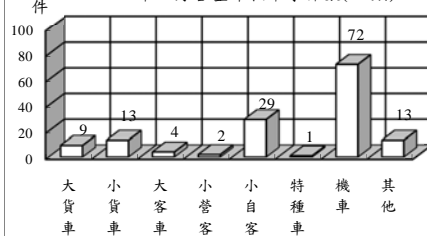

治安維護

年(月)別	刑事案件			道路交通事故(A1+A2)			集會遊行件數(件)	查獲經濟案件(件)
	發生件數(件)	嫌疑犯(人)		車輛筆事件數(件)	死亡人數(人)	受傷人數(人)		
		少年	其他					
民國98年	386,075	261,973	10,762	184,749	2,092	246,994	6,305	11,159
民國99年	371,934	269,340	11,102	219,651	2,047	293,764	9,267	10,321
民國100年	347,674	260,356	13,103	235,776	2,117	315,201	5,298	10,621
民國101年	317,356	262,058	15,078	249,465	2,040	334,082	3,728	10,008
民國102年	298,967	255,310	12,038	278,388	1,928	373,568	2,365	10,293
民國103年	306,300	261,603	10,969	307,842	1,819	413,229	14,751	8,310
民國104年	297,800	269,296	11,002	305,413	1,696	410,073	5,786	8,428
民國105年	294,831	272,817	9,775	305,556	1,604	403,906	4,967	7,203
民國106年	293,453	287,294	10,499	296,826	1,517	394,198	3,908	7,020
民國107年1-11月	261,297	269,301	8,288	275,589	1,337	366,179	26,899	6,597
民國107年11月	22,066	24,648	650	26,238	143	34,912	17,356	737

附註：106年刑事案件資料為修正數。

六、移民

107年11月入國(境)231萬4,715人次，較上月增加0.70%；其中有戶籍國民占55.98%，外國人占29.74%，大陸地區人民占8.87%及香港澳門居民占5.35%；15至64歲者占85.48%。

107年11月出國(境)226萬1,768人次，較上月減少3.90%；其中有戶籍國民占56.36%，外國人占29.45%，大陸地區人民占8.86%及香港澳門居民占5.27%；15至64歲者占85.70%。

107年11月底合法居留外僑77萬3,238人，較上月底增加0.43%；年滿15歲以上居留外僑之中，經濟活動以外籍勞工63萬9,272人占83.42%最多，非勞動力6萬3,573人占8.30%次之。

107年11月查處違法外來人口2,844人，較上月減少11.51%；其中以具違法行為事實之逾期(含非法入境、漏(跳)船船員及尚未入境之違法外來人口)2,000人次最多，單純逾期844人次之。

107年11月實際入國(境)人數按身分別分

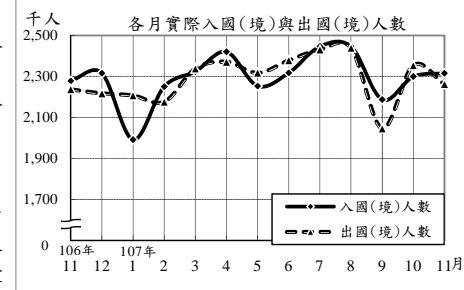
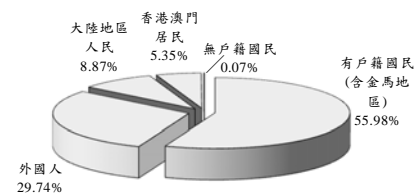

入出國(境)及移民概況

年(月)別	實際入國(境)人數(千人次)			實際出國(境)人數(千人次)			合法居留外僑(人)①	查處違法外來人口(人)
	有戶籍國民	外國人	合計	有戶籍國民	外國人	合計		
民國98年	12,513	8,118	2,770	12,501	8,143	2,767	403,700	17,336
民國99年	14,981	9,414	3,235	14,909	9,415	3,184	418,802	17,193
民國100年	15,649	9,561	3,589	15,567	9,584	3,517	466,206	16,194
民國101年	17,491	10,180	3,832	17,464	10,240	3,763	483,921	24,284
民國102年	19,072	11,056	4,096	18,960	11,053	4,010	525,109	27,169
民國103年	21,707	11,797	4,687	21,615	11,845	4,592	629,633	25,639
民國104年	23,601	13,161	4,883	23,542	13,183	4,819	637,843	30,582
民國105年	25,228	14,538	5,703	25,217	14,589	5,635	671,375	33,326
民國106年	26,397	15,657	6,453	26,307	15,655	6,384	717,736	35,760
民國107年1-11月	25,247	15,305	6,107	25,318	15,386	6,076	773,238	33,283
民國107年11月	2,315	1,296	688	2,262	1,275	666	773,238	2,844

附註：①係指年(月)底數。

七、消防與緊急救護

107年11月火災事故1,994次；原因以遺留火種462次占23.17%最多，爐火烹調292次占14.64%次之。

107年11月火災事故死亡8人、受傷17人；死傷原因中以有害氣體10人最多，火焰灼燒(不含自殺)7人次之。被毀損房屋389間；被毀損車輛141輛，其中小型車73輛最多，機車43輛次之；財物損失估計2,402萬元，較上月減少1.93%。

107年11月火災事故出動人員4萬1,702人次，較上月減少9.39%；救出人數37人，較上月減少37.29%。

107年11月消防單位受理救護案件救護出勤8萬8,652次，較上月減少2.03%。急救送醫7萬2,222人次，較上月減少3.26%；其中車禍受傷2萬8,276人次占39.15%最多，急病2萬4,536人次占33.97%居次。

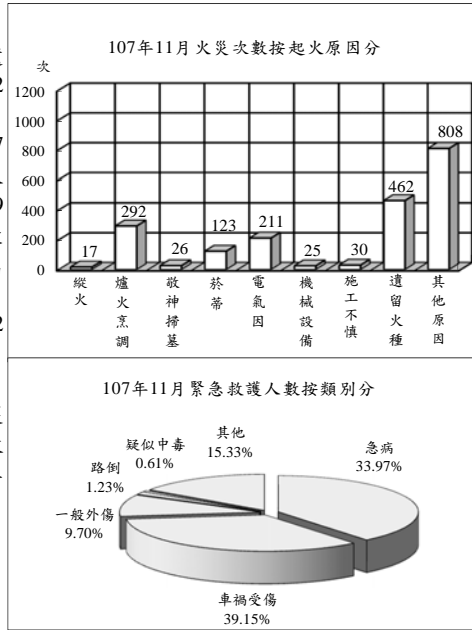

消防與緊急救護

年(月)別	火災事故								急救送醫人次
	發生次數(次)	出動人次(人次)	救出人數(人)	死亡人數(人)	受傷人數(人)	被毀損房屋數(間)	被毀損車輛數(輛)	財物損失估值(百萬元)	
民國98年	2,621	350,597	719	117	298	1,292	1,373	759	662,924
民國99年	2,186	325,601	503	83	308	1,278	729	1,688	749,126
民國100年	1,772	335,992	570	97	288	1,029	567	553	817,927
民國101年	1,574	397,510	471	142	286	907	614	694	826,076
民國102年	1,451	449,100	348	92	189	1,204	627	533	826,839
民國103年	1,417	511,977	533	124	244	1,263	658	436	878,849
民國104年	1,704	587,599	569	117	733	1,477	802	531	891,562
民國105年	1,856	476,654	494	169	261	1,568	836	459	906,603
民國106年	30,464	571,358	968	178	302	5,614	2,060	691	891,508
民國107年1-11月	25,397	516,699	1,350	159	248	4,895	1,764	575	818,994
民國107年11月	1,994	41,702	37	8	17	389	141	24	72,222

說明：火災次數106年以前依據「火災成災標準及認定標準」公布，106年起變更統計範圍，將火災次數細分為A1、A2及A3類，其中A1類係指造成人員死亡之火災案件；A2類指造成人員受傷、涉及糾紛、縱火案件或起火原因待查之火災案件；A3類指非屬A1、A2類，由分隊填具「火災案件搶救出勤紀錄表」完成者，由於統計範圍不同，不宜與之前資料比較。

八、營建管理

107年11月核發建造執照2,469件、總樓地板面積347萬935平方公尺，分別較上月增加1.23%及13.97%；其中以住宅用面積166萬8,821平方公尺占48.08%最多，工業、倉儲類69萬6,044平方公尺占20.05%居次；按構造別分，以混凝土構造面積228萬386平方公尺占65.70%最多。

107年11月核發拆除執照223件、總樓地板面積19萬2,111平方公尺，分別較上月增加11.50%及28.28%。

107年11月核發使用執照2,111件、總樓地板面積290萬2,175平方公尺，分別較上月增加7.21%及19.92%；其中以住宅用面積182萬4,845平方公尺占62.88%為最多，工業、倉儲類62萬5,984平方公尺占21.57%居次；按構造別分，以混凝土構造面積226萬7,993平方公尺占78.15%最多。

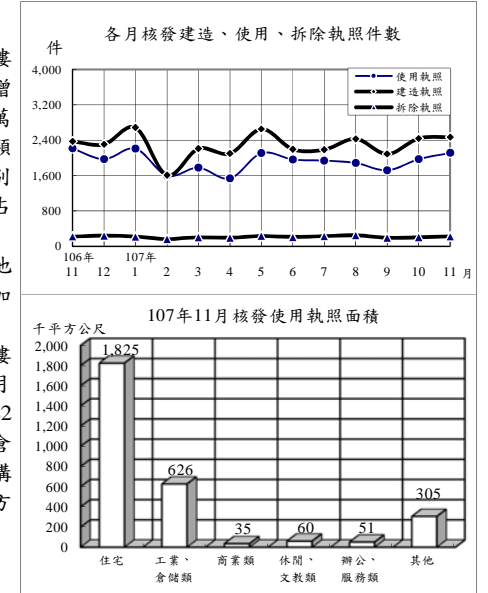

營建管理

年(月)別	建造執照			拆除執照		使用執照		
	核發件數(件)	總樓地板面積(千平方公尺)	工程造价(百萬元)	核發件數(件)	總樓地板面積(千平方公尺)	核發件數(件)	總樓地板面積(千平方公尺)	工程造价(百萬元)
民國98年	20,517	19,916	151,164	1,772	1,585	16,770	26,535	213,322
民國99年	29,696	31,174	246,977	2,520	2,544	22,293	24,014	185,920
民國100年	33,161	34,148	278,145	2,376	2,380	26,250	25,885	190,240
民國101年	31,237	32,883	274,087	2,529	2,208	26,903	27,761	215,964
民國102年	33,531	39,760	350,522	2,882	2,425	28,014	28,772	230,496
民國103年	31,994	38,635	325,743	2,668	2,072	28,806	31,718	267,940
民國104年	27,643	32,596	275,098	2,392	1,771	28,835	32,868	271,666
民國105年	22,511	26,235	222,233	2,379	1,844	23,552	29,988	257,137
民國106年	25,035	29,884	261,866	2,403	2,035	22,506	28,818	249,050
民國107年1-11月	25,044	30,675	265,969	2,304	1,989	20,807	26,026	225,771
民國107年11月	2,469	3,471	35,786	223	192	2,111	2,902	24,854

統計表

STATISTICAL TABLES

*表列數字無論總數與細數均由電腦整理，其尾數採四捨五入法計列，故細數之和與總數未必絕對一致。

*表列一〇七年資料，靜態欄為一〇七年十一月(季報為一〇七年第三季)底數，動態欄為至一〇七年十一月(季報為至一〇七年第三季)累計數。

*表列人口成長率、性比例、戶量、人口密度、粗出生率、粗死亡率、粗結婚率、粗離婚率、刑案發生率、犯罪人口率、破獲率、少年嫌疑犯比率、機動車輛肇事率、消防安全檢查合格率、大陸地區配偶申請來臺團聚面談不予通過比率之「較上月(期)增減」與「較上年同月(期)增減」為增減數。

*表內福建省係指金門縣及連江縣。

*表列縣 C. 為County之簡寫。

*因應九十九年十二月二十五日臺北縣、臺中縣市、臺南縣市、高雄縣市改制或合併為直轄市，自一〇〇年起相關報表區域別均依改制後縣市排序；一〇三年十二月二十五日桃園縣升格桃園市，區域別自一〇四年一月資料起配合調整。

表1. 內政統計指標

年(月)別	戶 政						
	戶數 (千戶) (1)	總人數 (千人) (1)	人口 成長率 (1)	性比例 (女=100) (1)	戶量 (人/戶) (1)	人口密度 (人/平方 公里) (1)	粗出生 率
Year(Month)	Households (1,000H.)	Population (1,000 Persons)	Rate of Growth (o/oo)	Sex Ratio (Female =100)	Mean Size of Households (Persons/ Household)	Population Density (Persons per km ²)	Crude Birth Rate (o/oo)
九十八年 2009	7,806	23,120	3.59	101.34	2.96	638.82	8.29
九十九年 2010	7,937	23,162	1.83	100.94	2.92	639.99	7.21
一〇〇年 2011	8,058	23,225	2.71	100.57	2.88	641.70	8.48
一〇一年 2012	8,186	23,316	3.91	100.26	2.85	644.21	9.86
一〇二年 2013	8,286	23,374	2.47	99.96	2.82	645.81	8.53
一〇三年 2014	8,383	23,434	2.58	99.68	2.80	647.47	8.99
一〇四年 2015	8,469	23,492	2.49	99.42	2.77	649.00	9.10
一〇五年 2016	8,561	23,540	2.03	99.14	2.75	650.32	8.86
一〇六年 2017	8,649	23,571	1.33	98.89	2.73	651.19	8.23
十一月 Nov.	8,644	23,567	0.19	98.90	2.73	651.07	0.73
十二月 Dec.	8,649	23,571	0.19	98.89	2.73	651.19	0.70
一〇七年 2018	8,727	23,585	0.58	98.65	2.70	651.57	7.06
一月 Jan.	8,654	23,572	0.03	98.86	2.72	651.21	0.73
二月 Feb.	8,657	23,571	-0.03	98.84	2.72	651.20	0.57
三月 Mar.	8,665	23,572	0.02	98.82	2.72	651.21	0.71
四月 Apr.	8,670	23,571	-0.02	98.80	2.72	651.20	0.58
五月 May	8,680	23,572	0.04	98.78	2.72	651.22	0.65
六月 June	8,686	23,574	0.08	98.76	2.71	651.28	0.58
七月 July	8,695	23,577	0.10	98.73	2.71	651.34	0.62
八月 Aug.	8,708	23,577	0.02	98.71	2.71	651.36	0.64
九月 Sept.	8,723	23,577	0.01	98.70	2.70	651.36	0.59
十月 Oct.	8,724	23,581	0.14	98.67	2.70	651.46	0.71
十一月 Nov.	8,727	23,585	0.17	98.65	2.70	651.57	0.68
較上月增減(%) VS. with Last Month	0.03	0.02	0.03	-0.02	-0.00	0.11	-0.03
較上年同月增減(%) VS. with Last Year	0.96	0.08	-0.02	-0.25	-0.02	0.50	-0.05

說明：(1)係指年(月)底數。

TABLE 1. STATISTICAL INDICATORS OF INTERIOR

Population Affairs			民 政 Civil Affairs			
粗死亡率 率	粗結婚 率	粗離婚 率	鄉鎮 市區數 (1)	村里數 (1)	政黨數 (1)	全國性 政治 團體數 (1)
Crude Death Rate (o/oo)	Crude Marriage Rate (o/oo)	Crude Divorce Rate (o/oo)	Town- ships, Cities & Districts	Villages	Political Parties	National Political Associations
6.22	5.07	2.48	368	7,834	158	43
6.30	6.00	2.51	368	7,835	175	43
6.59	7.13	2.46	368	7,835	209	43
6.63	6.16	2.41	368	7,835	231	43
6.68	6.32	2.30	368	7,839	247	44
7.00	6.38	2.27	368	7,851	259	46
6.98	6.58	2.28	368	7,851	287	47
7.33	6.29	2.29	368	7,851	305	48
7.27	5.86	2.31	368	7,851	328	50
0.58	0.51	0.20	368	7,851	324	50
0.59	0.68	0.19	368	7,851	328	50
6.78	5.09	2.12	368	7,760	295	49
0.71	0.61	0.19	368	7,823	327	50
0.61	0.40	0.14	368	7,823	329	50
0.73	0.51	0.22	368	7,832	327	50
0.59	0.37	0.18	368	7,758	323	50
0.61	0.58	0.22	368	7,758	318	50
0.55	0.44	0.20	368	7,761	306	50
0.61	0.39	0.20	368	7,760	301	50
0.60	0.35	0.20	368	7,760	298	50
0.55	0.37	0.18	368	7,760	294	49
0.63	0.60	0.20	368	7,760	294	49
0.58	0.47	0.19	368	7,760	295	49
-0.05	-0.13	-0.02	0.00	0.00	0.34	0.00
0.00	-0.04	-0.01	0.00	-1.16	-8.95	-2.00

Note: (1)The data refers to End of Year(Month).

表1. 內政統計指標(續1)

年(月)別 Year(Month)	合作事業及人民團體 Cooperative and Civil Associations						
	合作事業社(場)數 (1) No. of Cooperatives	合作事業社(場)員數 (1) No. of Cooperative Members		全國性職業團體數 (1) National Occupational Associations	全國性社會團體數 (1) National Social Associations	農民健康保險投保單位 (1) Farmer Health Insurance Insured Units	農民健康保險被保險人數 (1) Farmer Health Insurance Insured Persons
		個人社員(人) Individual Member (Persons)	法人社員(個) No. of Legal Persons				
九十八年 2009	5,095	3,326,092	6,550	294	9,252	287	1,540,988
九十九年 2010	4,902	3,107,193	6,036	301	9,248	287	1,508,284
一〇〇年 2011	4,803	2,762,446	5,768	308	10,298	287	1,479,148
一〇一年 2012	4,618	2,641,436	5,451	314	11,172	287	1,454,728
一〇二年 2013	4,533	2,496,537	5,635	325	11,750	287	1,409,634
一〇三年 2014	4,460	2,345,235	5,441	332	12,363	287	1,349,903
一〇四年 2015	4,324	2,211,438	5,346	340	14,371	287	1,284,649
一〇五年 2016	4,260	2,130,344	4,994	350	15,539	287	1,235,745
一〇六年 2017	4,111	2,081,936	4,976	354	16,277	287	1,174,749
十一月 Nov.						287	1,180,427
十二月 Dec.	4,111	2,081,936	4,976	354	16,277	287	1,174,749
一〇七年 2018						287	1,133,380
一月 Jan.						287	1,171,211
二月 Feb.						287	1,167,670
三月 Mar.						287	1,163,582
四月 Apr.						287	1,159,419
五月 May						287	1,155,540
六月 June	4,048	2,036,728	5,132	356	17,478	287	1,152,048
七月 July						287	1,147,526
八月 Aug.						287	1,143,893
九月 Sept.						287	1,140,511
十月 Oct.						287	1,136,632
十一月 Nov.						287	1,133,380
較上月增減(%) VS. with Last Month	-1.53	-2.17	3.14	0.56	7.38	0.00	-0.29
較上年同月增減(%) VS. with Last Year	-3.78	-3.24	2.23	1.42	8.86	0.00	-3.99

TABLE 1. STATISTICAL INDICATORS OF INTERIOR (CONT. 1)

地政 Land Administration				消防 Fire Protection		
土地所有權第一次登記(筆) Initial Land Ownership Registration (Plots)	土地標示變更、移轉、他項權利筆數(千筆) Change, Transfer & Others of Land (1,000 Plots)	建物第一次登記(千棟) Initial Building Registration (1,000 Buildings)	建物標示變更、移轉、他項權利棟數(千棟) Change, Transfer & Others of Buildings (1,000 Buildings)	消防安全巡察列管數(家) (1) Supervision of Safety Installation (Houses)	消防安全檢查件次(件次) Inspection of Safety Installation (Cases)	消防安全檢查合格率(%) Qualified Cases of Inspection of Safety Installation (%)
23,786	3,329	108	1,785	70,335	158,968	88.02
17,538	3,636	91	1,847	72,025	156,383	88.06
12,950	3,898	94	1,687	167,922	46,618	88.19
12,446	3,397	102	1,706	175,566	34,375	91.19
9,687	3,674	111	1,843	197,984	35,034	90.33
11,872	3,551	116	1,755	189,296	33,567	90.06
13,413	3,404	127	1,708	211,200	21,482	74.02
13,131	3,007	122	1,578	212,618	21,955	71.51
10,913	3,116	110	1,642	217,989	212,532	87.08
4,201	337	10	166	218,047	28,903	87.93
1,839	262	11	141	217,989	31,288	85.90
9,625	3,006	107	1,567	226,155	259,012	88.37
630	334	11	203	217,984	26,268	84.21
233	174	10	90	218,512	14,117	90.00
175	279	11	149	219,365	20,906	87.35
155	226	6	113	220,391	20,338	88.28
136	306	8	155	221,955	21,332	88.23
134	263	8	138	222,686	21,382	89.00
357	274	12	152	223,506	32,954	91.83
136	272	10	140	224,425	26,962	90.18
107	234	7	125	225,361	19,610	88.28
3,066	307	11	152	225,668	24,233	86.35
4,496	337	13	151	226,155	30,910	87.97
46.64	9.66	18.35	-0.87	0.22	27.55	1.62
7.02	0.01	32.17	-9.08	3.72	6.94	0.04

表1. 內政統計指標(續2完)

年(月)別 Year(Month)	Fire Fighting				移民 Immigration		刑案 發生件數 (千件) Offenses Known to Police (1,000 Cases)	破獲嫌 疑犯人數 (千人) Offenders Cleared (1,000 Persons)
	火災發生 次數 (次) No. of Fires (Times)	火災被 毀損房屋 (間) Burn-out & Damaged Houses (Houses)	火災 死傷人數 (人) Death & Injured Casualties (Persons)	消防急救 送醫人次 (人次) Persons Rescued in Emergency (Person- Times)	出境人數 (千人次) Exit Persons (1,000 Person- Times)	合法居留 外僑人數 (千人) Foreign Residents (1,000 Persons)		
九十八年 2009	2,621	1,292	415	662,924	12,501	403.7	386.1	262.0
九十九年 2010	2,186	1,278	391	749,126	14,909	418.8	371.9	269.3
一〇〇年 2011	1,772	1,029	385	817,927	15,567	466.2	347.7	260.4
一〇一年 2012	1,574	907	428	826,076	17,464	483.9	317.4	262.1
一〇二年 2013	1,451	1,204	281	826,839	18,960	525.1	299.0	255.3
一〇三年 2014	1,417	1,263	368	878,849	21,615	629.6	306.3	261.6
一〇四年 2015	1,704	1,477	850	891,562	23,542	637.8	297.8	269.3
一〇五年 2016	1,856	1,568	430	906,603	25,217	671.4	294.8	272.8
一〇六年 2017	30,464	5,614	480	891,508	26,307	717.7	293.5	287.3
十一月 Nov.	2,033	428	47	71,413	2,237	730.6	24.1	24.3
十二月 Dec.	2,599	417	55	77,696	2,217	717.7	21.9	20.7
一〇七年 2018	25,398	4,895	408	818,994	25,318	773.2	261.3	269.3
一月 Jan.	2,025	414	24	79,543	2,207	715.9	24.0	24.7
二月 Feb.	2,234	521	59	74,953	2,176	715.1	19.3	19.9
三月 Mar.	3,818	531	36	77,521	2,338	726.6	25.5	26.5
四月 Apr.	3,752	460	58	71,368	2,371	738.6	24.6	24.5
五月 May	2,857	460	45	75,987	2,317	741.9	25.5	25.3
六月 June	1,941	430	24	72,478	2,378	733.4	22.7	23.0
七月 July	1,533	434	34	74,356	2,431	730.8	24.9	25.7
八月 Aug.	1,335	405	46	73,603	2,439	741.4	24.9	25.7
九月 Sept.	1,500	465	26	72,309	2,046	763.3	23.3	23.9
十月 Oct.	2,409	386	30	74,654	2,354	769.9	24.7	25.6
十一月 Nov.	1,994	389	26	72,222	2,262	773.2	22.1	24.6
較上月增減(%) VS. with Last Month	-17.23	0.78	-13.33	-3.26	-3.90	0.43	-10.49	-3.55
較上年同月增減(%) VS. with Last Year	-1.92	-9.11	-44.68	1.13	1.12	5.84	-8.56	1.29

TABLE 1. STATISTICAL INDICATORS OF INTERIOR (END)

警政 Police Administration						營建 Construction & Planning		
少年 嫌疑犯 人數 (千人) Juvenile Offenders (1,000 Persons)	機動車輛 肇事事件數 (件) Road Traffic Accidents (Cases)	機動車輛 肇事率 (件/萬輛) Traffic Accident Rate(Cases/ 10,000V.)	道路交通 事故死傷 人數(人) Casualties Caused by Road Traffic Accidents (Persons)	處理 集會遊行 (件) No.of Assembly and Parade (Cases)	處理 經濟案件 (件) Economic Frauds (Cases)	核發建築 物建造執 照件數 (件) Construction License (Cases)	核發建築 物使用執 照件數 (件) Usage License (Cases)	核發建築 物拆除執 照件數 (件) Demolition License (Cases)
10.8	184,749	87.01	249,086	6,305	11,159	20,517	16,770	1,772
11.1	219,651	101.94	295,811	9,267	10,321	29,696	22,293	2,520
13.1	235,776	107.30	317,318	5,298	10,621	33,161	26,250	2,376
15.1	249,465	111.94	336,122	3,728	10,008	31,237	26,903	2,529
12.0	278,388	126.80	375,496	2,365	10,293	33,531	28,014	2,882
11.0	307,842	143.67	415,048	14,751	8,310	31,994	28,806	2,668
11.0	305,413	143.08	411,769	5,786	8,428	27,643	28,837	2,392
9.8	305,556	142.41	405,510	4,970	7,203	22,511	23,552	2,379
10.5	296,826	137.37	395,715	3,908	7,020	25,035	22,506	2,403
0.8	24,865	11.46	33,314	372	735	2,373	2,214	220
0.7	25,702	11.84	34,179	389	420	2,304	1,971	238
8.3	275,589	126.52	367,517	26,899	6,597	25,044	20,807	2,304
0.7	27,384	12.61	36,212	344	569	2,684	2,208	219
0.6	21,778	10.02	28,467	283	358	1,605	1,599	161
0.8	26,230	12.07	34,702	380	622	2,207	1,777	203
0.7	23,339	10.73	31,046	309	602	2,096	1,533	191
0.7	25,786	11.85	35,050	291	586	2,651	2,107	231
0.9	24,888	11.43	33,169	310	696	2,195	1,963	209
0.9	25,041	11.49	33,415	335	559	2,185	1,937	229
0.9	24,421	11.20	32,382	583	591	2,428	1,884	247
0.7	24,370	11.17	32,635	1,244	751	2,085	1,719	191
0.8	26,114	11.96	35,383	5,464	526	2,439	1,969	200
0.7	26,238	12.01	35,056	17,356	737	2,469	2,111	223
-16.34	0.47	0.05	-0.92	217.64	40.11	1.23	7.21	11.50
-15.36	5.52	0.55	5.23	4,565.59	0.27	4.05	-4.65	1.36

表2. 村里鄰戶數暨現住人口－按月別分

年(月)底別	土地面積 (平方公里)	鄉鎮市區數	村里數	編組鄰數	戶數
End of Year (Month)	Area (Km ²)	Townships, Cities & Districts	Villages	Organized Neighbor- hoods	Households
九十八年 2009	36,191.4667	368	7,834	147,863	7,805,834
九十九年 2010	36,191.4667	368	7,835	147,877	7,937,024
一〇〇年 2011	36,192.8155	368	7,835	147,828	8,057,761
一〇一年 2012	36,192.8155	368	7,835	148,358	8,186,432
一〇二年 2013	36,192.8155	368	7,839	148,587	8,286,260
一〇三年 2014	36,192.8155	368	7,851	148,640	8,382,699
一〇四年 2015	36,197.0669	368	7,851	148,400	8,468,978
一〇五年 2016	36,197.0669	368	7,851	148,234	8,561,383
一〇六年 2017	36,197.0669	368	7,851	148,391	8,649,000
十一月 Nov.	36,197.0669	368	7,851	148,370	8,643,820
十二月 Dec.	36,197.0669	368	7,851	148,391	8,649,000
一〇七年 2018	36,197.0669	368	7,760	143,533	8,726,848
一月 Jan.	36,197.0669	368	7,823	144,783	8,654,346
二月 Feb.	36,197.0669	368	7,823	144,789	8,656,728
三月 Mar.	36,197.0669	368	7,832	144,875	8,664,510
四月 Apr.	36,197.0669	368	7,758	143,504	8,670,129
五月 May	36,197.0669	368	7,758	143,526	8,679,670
六月 June	36,197.0669	368	7,761	143,527	8,686,376
七月 July	36,197.0669	368	7,760	143,515	8,694,750
八月 Aug.	36,197.0669	368	7,760	143,522	8,708,217
九月 Sept.	36,197.0669	368	7,760	143,532	8,722,997
十月 Oct.	36,197.0669	368	7,760	143,532	8,723,800
十一月 Nov.	36,197.0669	368	7,760	143,533	8,726,848
較上月增減(%) VS. with Last Month	0.00	0.00	0.00	0.00	0.03
較上年同月增減(%) VS. with Last Year	0.00	0.00	-1.16	-3.11	0.96

資料來源：本部戶政司。

說明：1. 96年12月起，將東沙及南沙群島納入我國土地面積，並由高雄市代管。2. 98年2月嘉義縣布袋鎮填海造地，致嘉義縣面積增加1.9617平方公里。3. 100年9月高雄市小港區因配合高雄港洲際貨櫃中心第一期工程計畫填築用地擴大，面積增加1.3488平方公里。4. 104年4月高雄市小港區因配合高雄港洲際貨櫃中心第二期工程計畫填築用地擴大，面積增加4.2365平方公里。5. 104年12月南沙太平島交通基礎整建工程竣工，增加面積0.0149平方公里。

TABLE 2. NUMBER OF VILLAGES, NEIGHBORHOODS, HOUSEHOLDS AND RESIDENT POPULATION - BY MONTH

人口數 (人)		Population (Persons)		性比例 (每百女子 所當男子數)	戶量 (人/戶)	人口密度 (人/平方公里)
合計	Total	男性	女性			
人數	增加率	男性	女性	Sex Ratio (Female=100)	Mean Size of Households (Persons/ Household)	Population Density (Persons per Km ²)
Persons	Increase Rate (o/oo)	Male	Female			
23,119,772	3.59	11,636,734	11,483,038	101.34	2.96	638.82
23,162,123	1.83	11,635,225	11,526,898	100.94	2.92	639.99
23,224,912	2.71	11,645,674	11,579,238	100.57	2.88	641.70
23,315,822	3.91	11,673,319	11,642,503	100.26	2.85	644.21
23,373,517	2.47	11,684,674	11,688,843	99.96	2.82	645.81
23,433,753	2.58	11,697,971	11,735,782	99.68	2.80	647.47
23,492,074	2.49	11,712,047	11,780,027	99.42	2.77	649.00
23,539,816	2.03	11,719,270	11,820,546	99.14	2.75	650.32
23,571,227	1.33	11,719,580	11,851,647	98.89	2.73	651.19
23,566,853	0.19	11,718,525	11,848,328	98.90	2.73	651.07
23,571,227	0.19	11,719,580	11,851,647	98.89	2.73	651.19
23,584,865	0.58	11,712,269	11,872,596	98.65	2.70	651.57
23,572,049	0.03	11,718,630	11,853,419	98.86	2.72	651.21
23,571,408	-0.03	11,717,087	11,854,321	98.84	2.72	651.20
23,571,990	0.02	11,715,824	11,856,166	98.82	2.72	651.21
23,571,497	-0.02	11,714,412	11,857,085	98.80	2.72	651.20
23,572,415	0.04	11,713,728	11,858,687	98.78	2.72	651.22
23,574,274	0.08	11,713,362	11,860,912	98.76	2.71	651.28
23,576,705	0.10	11,713,231	11,863,474	98.73	2.71	651.34
23,577,271	0.02	11,712,364	11,864,907	98.71	2.71	651.36
23,577,488	0.01	11,711,347	11,866,141	98.70	2.70	651.36
23,580,833	0.14	11,711,609	11,869,224	98.67	2.70	651.46
23,584,865	0.17	11,712,269	11,872,596	98.65	2.70	651.57
0.02	0.03	0.01	0.03	-0.02	-0.00	0.11
0.08	-0.02	-0.05	0.20	-0.25	-0.02	0.50

Source: Dept. of Household Registration, MOI.

Note: 1. The total area has contained the area of Dongsha and Nansha Islands which are temporarily administered by Kaohsiung City since Dec., 2007. 2. The area of Chaoyi County increased 1.9617 square kilometers because Budai Township reclaimed land from the sea in Feb., 2009. 3. The area of Kaohsiung increased 1.3488 square kilometers because the Siaogang District reclaimed land from the sea for the area expansion of the Intercontinental Container Terminal Project-Phase 1 in the Port of Kaohsiung in Sept. 2011. 4. The area of Kaohsiung increased 4.2365 square kilometers because the Siaogang District reclaimed land from the sea for the area expansion of the Intercontinental Container Terminal Project-Phase 2 in the Port of Kaohsiung in Apr. 2015. 5. The area of Nansha Island has increased 0.0149 square kilometers because Taiping Island's transport infrastructure renovation project is completed in Dec., 2015.

表3. 村里鄰戶數暨現住人口－按區域別分

區域別 Locality	土地面積 (平方公里) Area (Km ²)	鄉鎮市區數 Townships, Cities & Districts	村里數 Villages	編組鄰數 Organized Neighborhoods	戶數 Households
一〇七年十一月底 End of Nov., 2018	36,197.0669	368	7,760	143,533	8,726,848
新北市 New Taipei City	2,052.5667	29	1,032	22,357	1,560,489
臺北市 Taipei City	271.7997	12	456	9,608	1,056,190
桃園市 Taoyuan City	1,220.9540	13	504	11,844	806,071
臺中市 Taichung City	2,214.8968	29	625	12,524	971,054
臺南市 Tainan City	2,191.6531	37	649	9,660	688,692
高雄市 Kaohsiung City	2,951.8524	38	891	17,342	1,099,109
臺灣省 Taiwan Prov.	25,110.0037	200	3,544	59,285	2,501,677
宜蘭縣 Yilan C.	2,143.6251	12	233	3,672	169,417
新竹縣 Hsinchu C.	1,427.5369	13	192	3,308	194,905
苗栗縣 Miaoli C.	1,820.3149	18	275	4,713	189,168
彰化縣 Changhua C.	1,074.3960	26	589	9,209	389,424
南投縣 Nantou C.	4,106.4360	13	262	4,279	178,253
雲林縣 Yunlin C.	1,290.8326	20	391	6,446	241,015
嘉義縣 Chiayi C.	1,903.6367	18	357	5,378	183,134
屏東縣 Pingtung C.	2,775.6003	33	463	7,506	287,798
臺東縣 Taitung C.	3,515.2526	16	147	2,711	83,016
花蓮縣 Hualien C.	4,628.5714	13	176	3,671	126,162
澎湖縣 Penghu C.	126.8641	6	96	1,404	40,529
基隆市 Keelung City	132.7589	7	157	3,332	153,524
新竹市 Hsinchu City	104.1526	3	122	2,230	165,379
嘉義市 Chiayi City	60.0256	2	84	1,426	99,953
福建省 Fuchien Prov.	180.4560	10	59	913	43,566
金門縣 Kinmen C.	151.6560	6	37	776	40,523
連江縣 Lienchiang C.	28.8000	4	22	137	3,043
東沙群島 Dongsha Islands	2.3800	—	—	—	—
南沙群島 Nansha Islands	0.5045	—	—	—	—

資料來源：本部戶政司。
 說明：96年12月起，土地面積包含東沙群島東沙島及南沙群島太平島，由高雄市代管；其設籍人口截至107年11月底有4戶4人(男2人、女2人)，列於高雄市統計。

TABLE 3. NUMBER OF VILLAGES, NEIGHBORHOODS, HOUSEHOLDS AND RESIDENT POPULATION - BY LOCALITY

人口數 (人) Population (Persons)		性比例 (每百女子 所當男子數) Sex Ratio (Female=100)	戶量 (人/戶) Mean Size of Households (Persons/ Household)	人口密度 (人/平方公里) Population Density (Persons per Km ²)
合計 Total	占總人口比率 Proportion of Persons (%)			
人數 Persons				
23,584,865	100.00	98.65	2.70	651.57
3,993,872	16.93	95.83	2.56	1,945.79
2,669,634	11.32	91.30	2.53	9,822.06
2,217,776	9.40	98.90	2.75	1,816.43
2,801,238	11.88	96.96	2.88	1,264.73
1,883,760	7.99	99.60	2.74	859.52
2,773,001	11.76	97.91	2.52	939.41
7,093,579	30.08	103.83	2.84	282.50
455,376	1.93	102.15	2.69	212.43
556,622	2.36	104.38	2.86	389.92
549,405	2.33	106.58	2.90	301.82
1,278,371	5.42	103.77	3.28	1,189.85
497,486	2.11	104.96	2.79	121.15
686,674	2.91	107.59	2.85	531.96
507,462	2.15	108.16	2.77	266.58
826,323	3.50	104.37	2.87	297.71
219,145	0.93	106.42	2.64	62.34
328,264	1.39	102.83	2.60	70.92
104,441	0.44	106.27	2.58	823.25
370,206	1.57	99.91	2.41	2,788.56
445,107	1.89	97.33	2.69	4,273.60
268,697	1.14	94.37	2.69	4,476.37
152,005	0.64	102.02	3.49	842.34
138,963	0.59	99.55	3.43	916.30
13,042	0.06	132.73	4.29	452.85
—	—	—	—	—
—	—	—	—	—

Source : Dept. of Household Registration, MOI.

Note : The total area has contained the area of Dongsha and Taiping Islands which are temporarily administered by Kaohsiung City since Dec., 2007, the area is not included in the area of Kaohsiung, 4 households and 2 males, 2 females (End of December, 2018) are included in Kaohsiung City.

表4. 現住人口動態登記—按月別分

單位：人

年(月)別 Year (Month)	出生 Births				死亡 Deaths			
	合計 Total		男性 Male	女性 Female	合計 Total		男性 Male	女性 Female
	出生數 No. of Births	粗出生率 Crude Birth Rate (o/oo)			死亡數 No. of Deaths	粗死亡率 Crude Death Rate (o/oo)		
九十八年 2009	191,310	8.29	99,492	91,818	143,582	6.22	88,088	55,494
九十九年 2010	166,886	7.21	87,213	79,673	145,772	6.30	89,152	56,620
一〇〇年 2011	196,627	8.48	101,943	94,684	152,915	6.59	93,810	59,105
一〇一年 2012	229,481	9.86	118,848	110,633	154,251	6.63	93,618	60,633
一〇二年 2013	199,113	8.53	103,120	95,993	155,908	6.68	94,505	61,403
一〇三年 2014	210,383	8.99	108,817	101,566	163,929	7.00	98,733	65,196
一〇四年 2015	213,598	9.10	111,041	102,557	163,858	6.98	98,580	65,278
一〇五年 2016	208,440	8.86	108,133	100,307	172,405	7.33	103,144	69,261
一〇六年 2017	193,844	8.23	100,477	93,367	171,242	7.27	101,555	69,687
十一月 Nov.	17,212	0.73	8,967	8,245	13,632	0.58	8,196	5,436
十二月 Dec.	16,566	0.70	8,643	7,923	13,837	0.59	8,167	5,670
一〇七年 2018	166,452	7.06	86,077	80,375	159,835	6.78	94,171	65,664
一月 Jan.	17,116	0.73	8,819	8,297	16,761	0.71	9,814	6,947
二月 Feb.	13,468	0.57	6,983	6,485	14,493	0.61	8,636	5,857
三月 Mar.	16,704	0.71	8,556	8,148	17,200	0.73	10,149	7,051
四月 Apr.	13,676	0.58	7,058	6,618	13,988	0.59	8,235	5,753
五月 May	15,279	0.65	7,982	7,297	14,328	0.61	8,424	5,904
六月 June	13,587	0.58	6,971	6,616	13,043	0.55	7,650	5,393
七月 July	14,709	0.62	7,655	7,054	14,372	0.61	8,415	5,957
八月 Aug.	15,150	0.64	7,843	7,307	14,162	0.60	8,279	5,883
九月 Sept.	13,913	0.59	7,202	6,711	12,886	0.55	7,648	5,238
十月 Oct.	16,793	0.71	8,768	8,025	14,922	0.63	8,877	6,045
十一月 Nov.	16,057	0.68	8,240	7,817	13,680	0.58	8,044	5,636
較上月增減(%) VS. with Last Month	-4.38	-0.03	-6.02	-2.59	-8.32	-0.05	-9.38	-6.77
較上年同月增減(%) VS. with Last Year	-6.71	-0.05	-8.11	-5.19	0.35	0.00	-1.85	3.68

資料來源：本部戶政司。

TABLE 4. MOBILITY STATUS OF RESIDENT POPULATION - BY MONTH

Unit : Persons

自然增加 Natural Increase		社會增加 Social Increase		總增加 Total Increase		結 婚 Marriage		離 婚 Divorce	
增加數 No. of Increase	增加率 Increase Rate (o/oo)	增加數 No. of Increase	增加率 Increase Rate (o/oo)	增加數 No. of Increase	總增加率 Increase Rate (o/oo)	對數 (對) Couples	粗結 婚率 Crude Marriage Rate (o/oo)	對數 (對) Couples	粗離 婚率 Crude Divorce Rate (o/oo)
47,728	2.07	35,013	1.52	82,741	3.59	117,099	5.07	57,223	2.48
21,114	0.91	21,237	0.92	42,351	1.83	138,819	6.00	58,115	2.51
43,712	1.88	19,077	0.82	62,789	2.71	165,327	7.13	57,008	2.46
75,230	3.23	15,680	0.67	90,910	3.91	143,384	6.16	55,980	2.41
43,205	1.85	14,490	0.62	57,695	2.47	147,636	6.32	53,604	2.30
46,454	1.98	13,782	0.59	60,236	2.57	149,287	6.38	53,190	2.27
49,740	2.12	8,581	0.37	58,321	2.49	154,346	6.58	53,459	2.28
36,035	1.53	11,707	0.50	47,742	2.03	147,861	6.29	53,837	2.29
22,602	0.96	8,809	0.37	31,411	1.33	138,034	5.86	54,412	2.31
3,580	0.15	955	0.04	4,535	0.19	11,980	0.51	4,631	0.20
2,729	0.12	1,645	0.07	4,374	0.19	16,016	0.68	4,442	0.19
6,617	0.28	7,021	0.30	13,638	0.58	120,059	5.09	49,958	2.12
355	0.02	467	0.02	822	0.03	14,314	0.61	4,384	0.19
-1,025	-0.04	384	0.02	-641	-0.03	9,508	0.40	3,396	0.14
-496	-0.02	1,078	0.05	582	0.02	12,121	0.51	5,136	0.22
-312	-0.01	-181	-0.01	-493	-0.02	8,802	0.37	4,268	0.18
951	0.04	-33	-0.00	918	0.04	13,767	0.58	5,203	0.22
544	0.02	1,315	0.06	1,859	0.08	10,401	0.44	4,659	0.20
337	0.01	2,094	0.09	2,431	0.10	9,129	0.39	4,829	0.20
988	0.04	-422	-0.02	566	0.02	8,282	0.35	4,784	0.20
1,027	0.04	-810	-0.03	217	0.01	8,606	0.37	4,131	0.18
1,871	0.08	1,474	0.06	3,345	0.14	14,139	0.60	4,769	0.20
2,377	0.10	1,655	0.07	4,032	0.17	10,990	0.47	4,399	0.19
27.04	0.02	--	0.01	20.54	0.03	-22.27	-0.13	-7.76	-0.02
-33.60	-0.05	73.30	0.03	-11.09	-0.02	-8.26	-0.04	-5.01	-0.01

Source : Dept. of Household Registration, MOI.

表4. 現住人口動態登記—按月別分(續)

單位：人

年(月)別 Year (Month)	出生人數按出生狀況 Births by Status								
	婚 生 Legitimate			非婚生—已認領 Illegitimate-Recognized			非婚生—未認領 Illegitimate-Unrecognized		
	合計 Total	男性 Male	女性 Female	合計 Total	男性 Male	女性 Female	合計 Total	男性 Male	女性 Female
九十八年 2009	183,801	95,644	88,157	2,960	1,506	1,454	4,512	2,321	2,191
九十九年 2010	159,328	83,286	76,042	3,062	1,617	1,445	4,470	2,297	2,173
一〇〇年 2011	189,162	98,098	91,064	2,966	1,538	1,428	4,486	2,300	2,186
一〇一年 2012	221,213	114,511	106,702	3,273	1,720	1,553	4,977	2,605	2,372
一〇二年 2013	191,137	99,037	92,100	3,166	1,604	1,562	4,798	2,474	2,324
一〇三年 2014	202,534	104,718	97,816	2,957	1,536	1,421	4,885	2,560	2,325
一〇四年 2015	205,540	106,764	98,776	2,949	1,561	1,388	5,101	2,713	2,388
一〇五年 2016	200,553	104,131	96,422	2,821	1,406	1,415	5,058	2,592	2,466
一〇六年 2017	186,425	96,723	89,702	2,584	1,324	1,260	4,827	2,426	2,401
十一月 Nov.	16,546	8,622	7,924	242	133	109	424	212	212
十二月 Dec.	15,887	8,297	7,590	257	129	128	422	217	205
一〇七年 2018	159,935	82,788	77,147	2,385	1,219	1,166	4,125	2,066	2,059
一月 Jan.	16,412	8,470	7,942	244	129	115	460	220	240
二月 Feb.	12,972	6,730	6,242	189	97	92	307	156	151
三月 Mar.	16,051	8,234	7,817	237	118	119	415	203	212
四月 Apr.	13,185	6,824	6,361	160	75	85	331	159	172
五月 May	14,690	7,667	7,023	229	129	100	360	186	174
六月 June	13,065	6,701	6,364	198	99	99	323	170	153
七月 July	14,152	7,373	6,779	213	110	103	344	172	172
八月 Aug.	14,539	7,525	7,014	243	126	117	367	192	175
九月 Sept.	13,360	6,944	6,416	168	80	88	385	178	207
十月 Oct.	16,097	8,416	7,681	269	136	133	426	215	211
十一月 Nov.	15,412	7,904	7,508	235	120	115	407	215	192
較上月增減(%) VS. with Last Month	-4.26	-6.08	-2.25	-12.64	-11.76	-13.53	-4.46	0.00	-9.00
較上年同月增減(%) VS. with Last Year	-6.85	-8.33	-5.25	-2.89	-9.77	5.50	-4.01	1.42	-9.43

TABLE 4. MOBILITY STATUS OF RESIDENT POPULATION - BY MONTH (CONT.)

Unit : Persons

棄嬰或無依兒童 Abandoned or Helpless Child			本國人與外國人結婚人數 Married with Foreigners			本國人與外國人離婚人數 Divorced with Foreigners			
			合計 Total	男性 Male	女性 Female	合計 Total	男性 Male	女性 Female	合計 Total
合計 Total	37	21	16	8,620	5,638	2,982	5,363	4,539	824
男性 Male	26	13	13	8,169	5,184	2,985	5,539	4,693	846
女性 Female	13	7	6	8,053	4,958	3,095	5,414	4,640	774
合計 Total	18	12	6	7,887	4,666	3,221	5,200	4,342	858
男性 Male	12	5	7	7,950	4,834	3,116	4,814	4,046	768
女性 Female	7	3	4	8,715	5,372	3,343	4,592	3,832	760
合計 Total	8	3	5	9,533	6,161	3,372	4,579	3,849	730
男性 Male	8	4	4	10,546	6,949	3,597	4,487	3,752	735
女性 Female	8	4	4	12,147	8,274	3,873	4,706	3,927	779
合計 Total	—	—	—	1,007	716	291	407	330	77
男性 Male	—	—	—	1,077	743	334	372	302	70
女性 Female	7	4	3	11,278	7,603	3,675	4,202	3,520	682
合計 Total	—	—	—	1,143	811	332	341	284	57
男性 Male	—	—	—	855	515	340	256	200	56
女性 Female	1	1	—	1,088	688	400	418	351	67
合計 Total	—	—	—	966	672	294	376	315	61
男性 Male	—	—	—	1,054	704	350	444	389	55
女性 Female	1	1	—	982	688	294	410	335	75
合計 Total	—	—	—	1,073	731	342	399	340	59
男性 Male	1	—	1	1,014	681	333	415	341	74
女性 Female	—	—	—	920	639	281	364	306	58
合計 Total	1	1	—	1,129	752	377	423	354	69
男性 Male	3	1	2	1,054	722	332	356	305	51
女性 Female	200.00	0.00	—	-6.64	-3.99	-11.94	-15.84	-13.84	-26.09
合計 Total	—	—	—	4.67	0.84	14.09	-12.53	-7.58	-33.77

表5. 現住人口動態登記—按區域別分

單位：人

區域別 Locality	出生 Births				死亡 Deaths			
	合計 Total		男性 Male	女性 Female	合計 Total		男性 Male	女性 Female
	出生數 No. of Births	粗出生率 Crude Birth Rate (o/oo)			死亡數 No. of Deaths	粗死亡率 Crude Death Rate (o/oo)		
一〇七年十一月 Nov., 2018	16,057	0.68	8,240	7,817	13,680	0.58	8,044	5,636
新北市 New Taipei City	2,534	0.63	1,298	1,236	1,943	0.49	1,147	796
臺北市 Taipei City	1,928	0.72	980	948	1,421	0.53	781	640
桃園市 Taoyuan City	2,016	0.91	1,056	960	1,013	0.46	631	382
臺中市 Taichung City	2,017	0.72	1,010	1,007	1,356	0.48	836	520
臺南市 Tainan City	1,062	0.56	589	473	1,190	0.63	725	465
高雄市 Kaohsiung City	1,890	0.68	955	935	1,679	0.61	971	708
臺灣省 Taiwan Prov.	4,506	0.64	2,297	2,209	5,015	0.71	2,915	2,100
宜蘭縣 Yilan C.	244	0.54	126	118	294	0.65	165	129
新竹縣 Hsinchu C.	414	0.74	221	193	304	0.55	170	134
苗栗縣 Miaoli C.	293	0.53	140	153	419	0.76	267	152
彰化縣 Changhua C.	1,159	0.91	569	590	814	0.64	451	363
南投縣 Nantou C.	263	0.53	128	135	398	0.80	239	159
雲林縣 Yunlin C.	352	0.51	188	164	512	0.75	295	217
嘉義縣 Chiayi C.	263	0.52	137	126	436	0.86	255	181
屏東縣 Pingtung C.	404	0.49	214	190	647	0.78	389	258
臺東縣 Taitung C.	115	0.52	60	55	189	0.86	116	73
花蓮縣 Hualien C.	231	0.70	123	108	272	0.83	158	114
澎湖縣 Penghu C.	61	0.58	38	23	76	0.73	46	30
基隆市 Keelung City	193	0.52	93	100	247	0.67	130	117
新竹市 Hsinchu City	348	0.78	175	173	217	0.49	132	85
嘉義市 Chiayi City	166	0.62	85	81	190	0.71	102	88
福建省 Fuchien Prov.	104	0.68	55	49	63	0.41	38	25
金門縣 Kinmen C.	87	0.63	45	42	56	0.40	33	23
連江縣 Lienchiang C.	17	1.30	10	7	7	0.54	5	2

資料來源：本部戶政司。

TABLE 5. MOBILITY STATUS OF RESIDENT POPULATION - BY LOCALITY

Unit: Persons

自然增加 Natural Increase		社會增加 Social Increase		總增加 Total Increase		結 婚 Marriage		離 婚 Divorce	
增加數 No. of Increase	增加率 Increase Rate (o/oo)	增加數 No. of Increase	增加率 Increase Rate (o/oo)	增加數 No. of Increase	總增加率 Increase Rate (o/oo)	對數 (對) Couples	粗結 婚率 Crude Marriage Rate(o/oo)	對數 (對) Couples	粗離 婚率 Crude Divorce Rate(o/oo)
2,377	0.10	1,655	0.07	4,032	0.17	10,990	0.47	4,399	0.19
591	0.15	990	0.25	1,581	0.40	1,811	0.45	796	0.20
507	0.19	-747	-0.28	-240	-0.09	1,202	0.45	433	0.16
1,003	0.45	1,158	0.52	2,161	0.97	1,203	0.54	494	0.22
661	0.24	1,323	0.47	1,984	0.71	1,474	0.53	559	0.20
-128	-0.07	84	0.04	-44	-0.02	825	0.44	334	0.18
211	0.08	166	0.06	377	0.14	1,329	0.48	479	0.17
-509	-0.07	-1,376	-0.19	-1,885	-0.27	3,084	0.43	1,284	0.18
-50	-0.11	-82	-0.18	-132	-0.29	193	0.42	79	0.17
110	0.20	205	0.37	315	0.57	249	0.45	112	0.20
-126	-0.23	-267	-0.49	-393	-0.72	252	0.46	119	0.22
345	0.27	-411	-0.32	-66	-0.05	585	0.46	196	0.15
-135	-0.27	-255	-0.51	-390	-0.78	202	0.41	87	0.17
-160	-0.23	-361	-0.53	-521	-0.76	271	0.39	121	0.18
-173	-0.34	-145	-0.29	-318	-0.63	203	0.40	75	0.15
-243	-0.29	-213	-0.26	-456	-0.55	338	0.41	158	0.19
-74	-0.34	-49	-0.22	-123	-0.56	105	0.48	43	0.20
-41	-0.12	-26	-0.08	-67	-0.20	146	0.44	73	0.22
-15	-0.14	56	0.54	41	0.39	48	0.46	22	0.21
-54	-0.15	-9	-0.02	-63	-0.17	150	0.41	77	0.21
131	0.29	201	0.45	332	0.75	228	0.51	82	0.18
-24	-0.09	-20	-0.07	-44	-0.16	114	0.42	40	0.15
41	0.27	57	0.38	98	0.64	62	0.41	20	0.13
31	0.22	87	0.63	118	0.85	50	0.36	17	0.12
10	0.77	-30	-2.30	-20	-1.53	12	0.92	3	0.23

Source :Dept. of Household Registration, MOI.

表5. 現住人口動態登記－按區域別分(續)

單位：人

區域別 Locality	出生人數按出生狀況 Births by Status								
	婚 生 Legitimate			非婚生－已認領 Illegitimate-Recognized			非婚生－未認領 Illegitimate-Unrecognized		
	合計 Total	男性 Male	女性 Female	合計 Total	男性 Male	女性 Female	合計 Total	男性 Male	女性 Female
一〇七年十一月 Nov., 2018	15,412	7,904	7,508	235	120	115	407	215	192
新 北 市 New Taipei City	2,427	1,247	1,180	37	18	19	70	33	37
臺 北 市 Taipei City	1,872	949	923	27	15	12	26	15	11
桃 園 市 Taoyuan City	1,933	1,010	923	30	15	15	53	31	22
臺 中 市 Taichung City	1,949	980	969	22	10	12	46	20	26
臺 南 市 Tainan City	1,015	564	451	17	11	6	30	14	16
高 雄 市 Kaohsiung City	1,818	919	899	27	15	12	45	21	24
臺 灣 省 Taiwan Prov.	4,297	2,180	2,117	74	36	38	135	81	54
宜蘭縣 Yilan C.	236	122	114	3	2	1	5	2	3
新竹縣 Hsinchu C.	399	214	185	5	2	3	10	5	5
苗栗縣 Miaoli C.	279	133	146	7	4	3	7	3	4
彰化縣 Changhua C.	1,125	552	573	18	9	9	16	8	8
南投縣 Nantou C.	244	115	129	8	6	2	11	7	4
雲林縣 Yunlin C.	332	174	158	7	4	3	13	10	3
嘉義縣 Chiayi C.	245	126	119	6	2	4	12	9	3
屏東縣 Pingtung C.	383	205	178	7	2	5	14	7	7
臺東縣 Taitung C.	104	51	53	1	—	1	10	9	1
花蓮縣 Hualien C.	206	109	97	3	—	3	22	14	8
澎湖縣 Penghu C.	61	38	23	—	—	—	—	—	—
基隆市 Keelung City	182	87	95	5	3	2	6	3	3
新竹市 Hsinchu City	341	174	167	2	—	2	5	1	4
嘉義市 Chiayi City	160	80	80	2	2	—	4	3	1
福 建 省 Fuchien Prov.	101	55	46	1	—	1	2	—	2
金門縣 Kinmen C.	84	45	39	1	—	1	2	—	2
連江縣 Lienchiang C.	17	10	7	—	—	—	—	—	—

TABLE 5. MOBILITY STATUS OF RESIDENT POPULATION - BY LOCALITY (CONT.)

Unit : Persons

棄嬰或無依兒童 Abandoned or Helpless Child			本國人與外國人結婚人數 Married with Foreigners			本國人與外國人離婚人數 Divorced with Foreigners		
			合計 Total	男性 Male	女性 Female	合計 Total	男性 Male	女性 Female
3	1	2	1,054	722	332	356	305	51
—	—	—	184	113	71	66	55	11
3	1	2	88	41	47	26	14	12
—	—	—	136	94	42	45	42	3
—	—	—	127	90	37	40	37	3
—	—	—	81	57	24	29	23	6
—	—	—	114	77	37	36	30	6
—	—	—	323	249	74	112	102	10
—	—	—	23	16	7	7	6	1
—	—	—	29	19	10	9	8	1
—	—	—	28	24	4	7	7	—
—	—	—	55	43	12	22	20	2
—	—	—	22	17	5	5	3	2
—	—	—	38	33	5	16	13	3
—	—	—	26	24	2	13	13	—
—	—	—	35	27	8	15	15	—
—	—	—	9	7	2	3	2	1
—	—	—	14	12	2	6	6	—
—	—	—	3	3	—	—	—	—
—	—	—	14	10	4	3	3	—
—	—	—	21	10	11	4	4	—
—	—	—	6	4	2	2	2	—
—	—	—	1	1	—	2	2	—
—	—	—	—	—	—	2	2	—
—	—	—	1	1	—	—	—	—

表6. 現住人口動態登記年累計—按區域別分

單位：人

區域別 Locality	出生 Births				死亡 Deaths			
	合計 Total		男性 Male	女性 Female	合計 Total		男性 Male	女性 Female
	出生數 No. of Births	粗出生率 Crude Birth Rate (o/oo)			死亡數 No. of Deaths	粗死亡率 Crude Death Rate (o/oo)		
一〇七年一至十一月 Jan. - Nov., 2018	166,452	7.06	86,077	80,375	159,835	6.78	94,171	65,664
新 北 市 New Taipei City	26,481	6.64	13,711	12,770	22,115	5.54	13,152	8,963
臺 北 市 Taipei City	20,945	7.83	10,838	10,107	16,589	6.20	9,387	7,202
桃 園 市 Taoyuan City	20,656	9.38	10,731	9,925	11,817	5.36	7,312	4,505
臺 中 市 Taichung City	20,686	7.40	10,636	10,050	15,830	5.67	9,319	6,511
臺 南 市 Tainan City	11,354	6.02	5,833	5,521	14,077	7.47	8,143	5,934
高 雄 市 Kaohsiung City	18,414	6.64	9,590	8,824	19,883	7.17	11,829	8,054
臺 灣 省 Taiwan Prov.	46,652	6.57	24,088	22,564	58,787	8.28	34,567	24,220
宜蘭縣 Yilan C.	2,805	6.15	1,446	1,359	3,617	7.93	2,075	1,542
新竹縣 Hsinchu C.	4,108	7.41	2,158	1,950	3,419	6.17	2,011	1,408
苗栗縣 Miaoli C.	3,077	5.58	1,550	1,527	4,617	8.37	2,709	1,908
彰化縣 Changhua C.	11,532	9.01	5,872	5,660	9,725	7.60	5,605	4,120
南投縣 Nantou C.	2,956	5.92	1,556	1,400	4,501	9.02	2,618	1,883
雲林縣 Yunlin C.	3,779	5.49	1,975	1,804	6,707	9.74	3,973	2,734
嘉義縣 Chiayi C.	2,336	4.59	1,197	1,139	5,144	10.10	2,982	2,162
屏東縣 Pingtung C.	4,245	5.13	2,188	2,057	7,635	9.22	4,620	3,015
臺東縣 Taitung C.	1,361	6.20	713	648	2,138	9.75	1,297	841
花蓮縣 Hualien C.	2,213	6.73	1,165	1,048	3,254	9.90	2,000	1,254
澎湖縣 Penghu C.	820	7.87	438	382	847	8.12	491	356
基隆市 Keelung City	2,008	5.41	1,043	965	2,789	7.52	1,652	1,137
新竹市 Hsinchu City	3,672	8.29	1,847	1,825	2,442	5.51	1,412	1,030
嘉義市 Chiayi City	1,740	6.47	940	800	1,952	7.26	1,122	830
福 建 省 Fuchien Prov.	1,264	8.36	650	614	737	4.88	462	275
金門縣 Kinmen C.	1,152	8.34	590	562	682	4.93	420	262
連江縣 Lienchiang C.	112	8.64	60	52	55	4.24	42	13

資料來源：本部戶政司。

TABLE 6. MOBILITY STATUS OF RESIDENT POPULATION OF THE YEAR - BY LOCALITY

Unit : Persons

自然增加 Natural Increase		社會增加 Social Increase		總增加 Total Increase		結 婚 Marriage		離 婚 Divorce	
增加數 No. of Increase	增加率 Increase Rate (o/oo)	增加數 No. of Increase	增加率 Increase Rate (o/oo)	增加數 No. of Increase	總增加率 Increase Rate (o/oo)	對數 (對) Couples	粗結 婚率 Crude Marriage Rate(o/oo)	對數 (對) Couples	粗離 婚率 Crude Divorce Rate(o/oo)
6,617	0.28	7,021	0.30	13,638	0.58	120,059	5.09	49,958	2.12
4,366	1.09	2,817	0.71	7,183	1.80	21,149	5.30	9,013	2.26
4,356	1.63	-17,979	-6.72	-13,623	-5.09	13,570	5.07	5,093	1.90
8,839	4.01	20,920	9.50	29,759	13.51	12,922	5.87	5,527	2.51
4,856	1.74	9,312	3.33	14,168	5.07	15,185	5.43	6,090	2.18
-2,723	-1.44	-39	-0.02	-2,762	-1.47	9,049	4.80	3,634	1.93
-1,469	-0.53	-2,442	-0.88	-3,911	-1.41	13,899	5.01	5,897	2.13
-12,135	-1.71	-6,710	-0.94	-18,845	-2.65	33,639	4.74	14,478	2.04
-812	-1.78	-419	-0.92	-1,231	-2.70	2,210	4.85	965	2.12
689	1.24	3,764	6.79	4,453	8.03	2,785	5.02	1,201	2.17
-1,540	-2.79	-2,862	-5.19	-4,402	-7.98	2,694	4.88	1,189	2.16
1,807	1.41	-5,894	-4.60	-4,087	-3.19	6,018	4.70	2,156	1.68
-1,545	-3.09	-2,020	-4.05	-3,565	-7.14	2,282	4.57	991	1.98
-2,928	-4.25	-771	-1.12	-3,699	-5.37	2,987	4.34	1,278	1.86
-2,808	-5.51	-912	-1.79	-3,720	-7.30	2,136	4.19	961	1.89
-3,390	-4.09	-226	-0.27	-3,616	-4.37	3,848	4.65	1,714	2.07
-777	-3.54	382	1.74	-395	-1.80	1,018	4.64	560	2.55
-1,041	-3.17	68	0.21	-973	-2.96	1,726	5.25	862	2.62
-27	-0.26	395	3.79	368	3.53	489	4.69	227	2.18
-781	-2.11	-471	-1.27	-1,252	-3.38	1,801	4.86	872	2.35
1,230	2.78	2,745	6.19	3,975	8.97	2,348	5.30	948	2.14
-212	-0.79	-489	-1.82	-701	-2.61	1,297	4.82	554	2.06
527	3.49	1,142	7.55	1,669	11.04	646	4.27	226	1.50
470	3.40	1,037	7.50	1,507	10.90	573	4.15	200	1.45
57	4.40	105	8.10	162	12.50	73	5.63	26	2.01

Source :Dept. of Household Registration, MOI.

表6. 現住人口動態登記年累計—按區域別分(續)

單位：人

區域別 Locality	出生人數按出生狀況 Births by Status								
	婚 生 Legitimate			非婚生—已認領 Illegitimate-Recognized			非婚生—未認領 Illegitimate-Unrecognized		
	合計 Total	男性 Male	女性 Female	合計 Total	男性 Male	女性 Female	合計 Total	男性 Male	女性 Female
一〇七年一至十一月 Jan. 至 Nov., 2018	159,935	82,788	77,147	2,385	1,219	1,166	4,125	2,066	2,059
新 北 市 New Taipei City	25,420	13,156	12,264	382	208	174	678	347	331
臺 北 市 Taipei City	20,418	10,569	9,849	236	123	113	287	144	143
桃 園 市 Taoyuan City	19,857	10,339	9,518	288	136	152	511	256	255
臺 中 市 Taichung City	19,915	10,268	9,647	291	137	154	480	231	249
臺 南 市 Tainan City	10,895	5,600	5,295	162	85	77	297	148	149
高 雄 市 Kaohsiung City	17,660	9,203	8,457	288	157	131	466	230	236
臺 灣 省 Taiwan Prov.	44,541	23,018	21,523	729	370	359	1,380	698	682
宜蘭縣 Yilan C.	2,692	1,392	1,300	36	13	23	77	41	36
新竹縣 Hsinchu C.	3,963	2,095	1,868	39	14	25	106	49	57
苗栗縣 Miaoli C.	2,938	1,488	1,450	46	21	25	92	40	52
彰化縣 Changhua C.	11,222	5,698	5,524	136	79	57	174	95	79
南投縣 Nantou C.	2,764	1,452	1,312	69	38	31	123	66	57
雲林縣 Yunlin C.	3,629	1,897	1,732	61	32	29	89	46	43
嘉義縣 Chiayi C.	2,212	1,141	1,071	36	18	18	88	38	50
屏東縣 Pingtung C.	3,983	2,053	1,930	95	54	41	167	81	86
臺東縣 Taitung C.	1,206	632	574	30	13	17	125	68	57
花蓮縣 Hualien C.	2,009	1,068	941	43	20	23	160	76	84
澎湖縣 Penghu C.	801	428	373	10	5	5	9	5	4
基隆市 Keelung City	1,896	983	913	53	29	24	59	31	28
新竹市 Hsinchu City	3,552	1,788	1,764	41	18	23	79	41	38
嘉義市 Chiayi City	1,674	903	771	34	16	18	32	21	11
福 建 省 Fuchien Prov.	1,229	635	594	9	3	6	26	12	14
金門縣 Kinmen C.	1,120	578	542	8	2	6	24	10	14
連江縣 Lienchiang C.	109	57	52	1	1	—	2	2	—

TABLE 6. MOBILITY STATUS OF RESIDENT POPULATION OF THE YEAR - BY LOCALITY (CONT.)

Unit : Persons

棄嬰或無依兒童 Abandoned or Helpless Child			本國人與外國人結婚人數 Married with Foreigners			本國人與外國人離婚人數 Divorced with Foreigners		
			合計 Total	男性 Male	女性 Female	合計 Total	男性 Male	女性 Female
7	4	3	11,278	7,603	3,675	4,202	3,520	682
1	—	1	2,067	1,312	755	786	632	154
4	2	2	1,259	594	665	317	198	119
—	—	—	1,358	991	367	476	402	74
—	—	—	1,304	862	442	447	379	68
—	—	—	779	543	236	304	264	40
—	—	—	1,178	764	414	457	368	89
2	2	—	3,297	2,509	788	1,396	1,260	136
—	—	—	214	164	50	82	69	13
—	—	—	303	212	91	119	102	17
1	1	—	296	236	60	122	114	8
—	—	—	588	458	130	235	221	14
—	—	—	250	189	61	92	85	7
—	—	—	363	302	61	131	124	7
—	—	—	244	207	37	132	126	6
—	—	—	370	275	95	169	155	14
—	—	—	69	47	22	45	38	7
1	1	—	111	89	22	66	54	12
—	—	—	38	33	5	23	22	1
—	—	—	158	105	53	79	70	9
—	—	—	203	130	73	51	38	13
—	—	—	90	62	28	50	42	8
—	—	—	36	28	8	19	17	2
—	—	—	31	23	8	17	15	2
—	—	—	5	5	—	2	2	—

表7. 結婚及離婚登記—按國籍及月別分

單位：人

年(月)別 Year (Month)	結 婚			
	合 計 Total		本 國 人 R.O.C.	
	男 Male	女 Female	男 Male	女 Female
九十八年 2009	117,099	117,099	113,426	98,858
九十九年 2010	138,819	138,819	135,027	121,110
一〇〇年 2011	165,327	165,327	161,237	147,901
一〇一年 2012	143,384	143,384	139,047	127,121
一〇二年 2013	147,636	147,636	143,446	132,334
一〇三年 2014	149,287	149,287	144,766	134,107
一〇四年 2015	154,346	154,346	149,660	139,044
一〇五年 2016	147,861	147,861	142,944	132,419
一〇六年 2017	138,034	138,034	132,730	122,241
十一月 Nov.	11,980	11,980	11,565	10,685
十二月 Dec.	16,016	16,016	15,555	14,662
一〇七年 2018	120,059	120,059	115,123	106,122
一月 Jan.	14,314	14,314	13,871	12,925
二月 Feb.	9,508	9,508	9,061	8,384
三月 Mar.	12,121	12,121	11,600	10,865
四月 Apr.	8,802	8,802	8,418	7,613
五月 May	13,767	13,767	13,320	12,452
六月 June	10,401	10,401	9,998	9,159
七月 July	9,129	9,129	8,656	7,825
八月 Aug.	8,282	8,282	7,831	7,024
九月 Sept.	8,606	8,606	8,216	7,427
十月 Oct.	14,139	14,139	13,635	12,718
十一月 Nov.	10,990	10,990	10,517	9,730
較上月增減(%) VS. with Last Month	-22.27	-22.27	-22.87	-23.49
較上年同月增減(%) VS. with Last Year	-8.26	-8.26	-9.06	-8.94

資料來源：本部戶政司。
說 明：本國人含華僑。

TABLE 7. MARRIAGE AND DIVORCE REGISTRATIONS
- BY NATIONALITY AND MONTH

Unit : Persons

Marriage							
大陸地區 Mainland		港澳 H.K. & Macao		東南亞 S.E. Asia		其他國家 Others	
男 Male	女 Female	男 Male	女 Female	男 Male	女 Female	男 Male	女 Female
452	12,344	239	259	502	5,194	2,480	444
562	12,245	245	280	549	4,663	2,436	521
686	12,114	309	354	520	4,367	2,575	591
766	11,268	350	329	664	4,120	2,557	546
738	10,091	336	377	616	4,207	2,500	627
727	9,317	451	491	706	4,760	2,637	612
794	8,528	520	613	742	5,510	2,630	651
824	7,849	496	644	823	6,288	2,774	661
823	6,811	608	708	981	7,588	2,892	686
72	522	52	57	84	645	207	71
68	548	59	63	72	674	262	69
762	5,693	499	641	1,047	6,883	2,628	720
67	518	44	60	95	753	237	58
80	557	27	52	94	454	246	61
60	515	61	53	124	629	276	59
52	460	38	57	72	604	222	68
53	549	44	62	85	630	265	74
60	496	49	58	80	625	214	63
75	510	56	63	114	650	228	81
74	518	44	59	112	609	221	72
66	484	43	56	77	585	204	54
88	602	39	67	104	679	273	73
87	484	54	54	90	665	242	57
-1.14	-19.60	38.46	-19.40	-13.46	-2.06	-11.36	-21.92
20.83	-7.28	3.85	-5.26	7.14	3.10	16.91	-19.72

Source : Dept. of Household Registration, MOI.
Note : R.O.C. Residents include Overseas Chinese.

表7. 結婚及離婚登記—按國籍及月別分(續)

單位：人

年(月)別 Year (Month)	離 婚			
	合 計 Total		本 國 人 R.O.C.	
	男 Male	女 Female	男 Male	女 Female
九十八年 2009	57,223	57,223	55,998	45,291
九十九年 2010	58,115	58,115	56,800	44,197
一〇〇年 2011	57,008	57,008	55,826	44,036
一〇一年 2012	55,980	55,980	54,758	43,767
一〇二年 2013	53,604	53,604	52,499	42,618
一〇三年 2014	53,190	53,190	52,093	42,805
一〇四年 2015	53,459	53,459	52,385	43,433
一〇五年 2016	53,837	53,837	52,741	44,158
一〇六年 2017	54,412	54,412	53,273	44,751
十一月 Nov.	4,631	4,631	4,526	3,809
十二月 Dec.	4,442	4,442	4,348	3,713
一〇七年 2018	49,958	49,958	48,917	41,409
一月 Jan.	4,384	4,384	4,297	3,638
二月 Feb.	3,396	3,396	3,312	2,877
三月 Mar.	5,136	5,136	5,027	4,262
四月 Apr.	4,268	4,268	4,175	3,508
五月 May	5,203	5,203	5,104	4,288
六月 June	4,659	4,659	4,545	3,849
七月 July	4,829	4,829	4,731	3,992
八月 Aug.	4,784	4,784	4,681	3,974
九月 Sept.	4,131	4,131	4,059	3,404
十月 Oct.	4,769	4,769	4,674	3,938
十一月 Nov.	4,399	4,399	4,312	3,679
較上月增減(%) VS. with Last Month	-7.76	-7.76	-7.74	-6.58
較上年同月增減(%) VS. with Last Year	-5.01	-5.01	-4.73	-3.41

TABLE 7. MARRIAGE AND DIVORCE REGISTRATIONS
- BY NATIONALITY AND MONTH (CONT.)

Unit : Persons

Divorce							
大陸地區 Mainland		港澳 H.K. & Macao		東南亞 S.E. Asia		其他國家 Others	
男 Male	女 Female	男 Male	女 Female	男 Male	女 Female	男 Male	女 Female
331	7,341	70	52	221	4,411	603	128
425	9,167	44	58	208	4,547	638	146
358	8,270	50	62	217	4,506	557	134
295	7,815	69	56	212	4,216	646	126
278	6,866	59	74	193	3,929	575	117
276	6,459	61	94	178	3,686	582	146
256	6,098	88	79	195	3,728	535	121
270	5,822	91	105	178	3,629	557	123
276	5,616	84	118	236	3,804	543	123
22	483	6	9	30	321	47	9
17	413	7	14	22	290	48	12
268	4,884	91	145	181	3,400	501	120
21	450	9	12	17	271	40	13
18	312	10	7	14	190	42	10
38	511	4	12	15	343	52	8
28	435	4	10	13	309	48	6
32	514	12	12	19	377	36	12
25	464	14	11	27	327	48	8
30	479	9	18	14	326	45	14
24	459	5	10	21	331	53	10
14	404	—	17	14	294	44	12
16	456	10	21	15	339	54	15
22	400	14	15	12	293	39	12
37.50	-12.28	40.00	-28.57	-20.00	-13.57	-27.78	-20.00
20.83	-17.18	133.33	66.67	-60.00	-8.72	-17.02	33.33

表8. 結婚及離婚登記年累計—按國籍及區域別分

單位：人

區域別 Locality	結 婚			
	合 計 Total		本 國 人 R.O.C.	
	男 Male	女 Female	男 Male	女 Female
一〇七年一至十一月 Jan. - Nov., 2018	120,059	120,059	115,123	106,122
新北市 New Taipei City	21,149	21,149	20,104	18,587
臺北市 Taipei City	13,570	13,570	12,695	12,079
桃園市 Taoyuan City	12,922	12,922	12,410	11,253
臺中市 Taichung City	15,185	15,185	14,591	13,572
臺南市 Tainan City	9,049	9,049	8,741	8,169
高雄市 Kaohsiung City	13,899	13,899	13,361	12,447
臺灣省 Taiwan Prov.	33,639	33,639	32,599	29,499
宜蘭縣 Yilan C.	2,210	2,210	2,143	1,916
新竹縣 Hsinchu C.	2,785	2,785	2,671	2,439
苗栗縣 Miaoli C.	2,694	2,694	2,617	2,326
彰化縣 Changhua C.	6,018	6,018	5,848	5,331
南投縣 Nantou C.	2,282	2,282	2,202	1,988
雲林縣 Yunlin C.	2,987	2,987	2,914	2,521
嘉義縣 Chiayi C.	2,136	2,136	2,083	1,824
屏東縣 Pingtung C.	3,848	3,848	3,723	3,413
臺東縣 Taitung C.	1,018	1,018	986	918
花蓮縣 Hualien C.	1,726	1,726	1,691	1,564
澎湖縣 Penghu C.	489	489	482	443
基隆市 Keelung City	1,801	1,801	1,726	1,565
新竹市 Hsinchu City	2,348	2,348	2,257	2,094
嘉義市 Chiayi City	1,297	1,297	1,256	1,157
福建省 Fuchien Prov.	646	646	622	516
金門縣 Kinmen C.	573	573	551	456
連江縣 Lienchiang C.	73	73	71	60

資料來源：本部戶政司。
說 明：本國人含華僑。

TABLE 8. MARRIAGE AND DIVORCE REGISTRATIONS OF THE YEAR
- BY NATIONALITY AND LOCALITY

Unit : Persons

Marriage							
大陸地區 Mainland		港澳 H.K. & Macao		東南亞 S.E. Asia		其他國家 Others	
男 Male	女 Female	男 Male	女 Female	男 Male	女 Female	男 Male	女 Female
762	5,693	499	641	1,047	6,883	2,628	720
170	1,117	120	133	206	1,178	549	134
133	801	77	96	104	401	561	193
96	613	49	65	166	923	201	68
92	666	60	85	126	777	316	85
44	297	28	40	76	494	160	49
78	618	46	70	98	695	316	69
138	1,484	114	147	270	2,390	518	119
8	120	9	10	12	155	38	9
13	123	10	11	34	198	57	14
10	118	7	14	30	226	30	10
21	207	19	22	56	445	74	13
8	91	11	14	21	179	40	10
6	151	6	13	27	294	34	8
11	99	5	6	14	199	23	8
18	148	12	12	28	262	67	13
6	48	4	5	6	42	16	5
7	63	6	10	5	83	17	6
1	12	1	1	1	31	4	2
10	118	12	13	15	98	38	7
11	116	7	8	15	123	58	7
8	70	5	8	6	55	22	7
11	97	5	5	1	25	7	3
9	90	5	4	1	21	7	2
2	7	—	1	—	4	—	1

Source : Dept. of Household Registration, MOI.
Note : R.O.C. Residents include Overseas Chinese.

表8. 結婚及離婚登記年累計—按國籍及區域別分(續)

單位：人

區域別 Locality	離婚			
	合計 Total		本國人 R.O.C.	
	男 Male	女 Female	男 Male	女 Female
一〇七年一至十一月 Jan. - Nov., 2018	49,958	49,958	48,917	41,409
新北市 New Taipei City	9,013	9,013	8,766	7,411
臺北市 Taipei City	5,093	5,093	4,907	4,286
桃園市 Taoyuan City	5,527	5,527	5,415	4,580
臺中市 Taichung City	6,090	6,090	5,994	5,165
臺南市 Tainan City	3,634	3,634	3,572	3,068
高雄市 Kaohsiung City	5,897	5,897	5,766	4,964
臺灣省 Taiwan Prov.	14,478	14,478	14,274	11,784
宜蘭縣 Yilan C.	965	965	942	809
新竹縣 Hsinchu C.	1,201	1,201	1,178	994
苗栗縣 Miaoli C.	1,189	1,189	1,175	934
彰化縣 Changhua C.	2,156	2,156	2,141	1,747
南投縣 Nantou C.	991	991	980	818
雲林縣 Yunlin C.	1,278	1,278	1,265	971
嘉義縣 Chiayi C.	961	961	951	718
屏東縣 Pingtung C.	1,714	1,714	1,689	1,414
臺東縣 Taitung C.	560	560	552	477
花蓮縣 Hualien C.	862	862	846	750
澎湖縣 Penghu C.	227	227	226	187
基隆市 Keelung City	872	872	858	683
新竹市 Hsinchu City	948	948	926	838
嘉義市 Chiayi City	554	554	545	444
福建省 Fuchien Prov.	226	226	223	151
金門縣 Kinmen C.	200	200	197	135
連江縣 Lienchiang C.	26	26	26	16

TABLE 8. MARRIAGE AND DIVORCE REGISTRATIONS OF THE YEAR
- BY NATIONALITY AND LOCALITY (CONT.)

Unit : Persons

Divorce							
大陸地區 Mainland		港澳 H.K. & Macao		東南亞 S.E. Asia		其他國家 Others	
男 Male	女 Female	男 Male	女 Female	男 Male	女 Female	男 Male	女 Female
268	4,884	91	145	181	3,400	501	120
61	941	32	29	47	595	107	37
47	582	20	27	11	173	108	25
31	530	7	15	33	389	41	13
24	525	4	21	16	365	52	14
22	297	—	5	10	255	30	9
31	551	11	14	19	363	70	5
51	1,401	17	33	45	1,244	91	16
6	84	4	3	2	68	11	1
4	101	2	4	8	102	9	—
5	139	1	2	3	109	5	5
—	183	1	5	7	220	7	1
3	85	1	3	2	85	5	—
6	182	—	1	6	124	1	—
4	114	—	3	1	124	5	2
8	141	3	4	5	155	9	—
1	45	—	—	—	36	7	2
3	58	1	—	4	53	8	1
—	18	—	—	—	22	1	—
1	115	4	4	2	70	7	—
9	69	—	3	1	35	12	3
1	67	—	1	4	41	4	1
1	57	—	1	—	16	2	1
1	49	—	1	—	14	2	1
—	8	—	—	—	2	—	—

表9. 現住人口遷入遷出登記－按月別分

單位：人		1. 男女合計						
年(月)別 Year (Month)	遷入							
	合計 Total	自外國 From Foreign Countries	自他省(市)					
			新北市 New Taipei City	臺北市 Taipei City	桃園市 Taoyuan City	臺中市 Taichung City	臺南市 Tainan City	
九十八年 2009	1,198,561	50,486	—	91,595	—	—	—	
九十九年 2010	1,213,899	45,623	—	85,573	—	—	—	
一〇〇年 2011	1,128,449	45,694	107,314	76,610	—	39,197	24,877	
一〇一年 2012	1,118,006	43,093	105,793	78,137	—	39,259	24,671	
一〇二年 2013	1,079,702	39,546	101,769	76,680	—	38,290	24,181	
一〇三年 2014	1,073,783	38,680	102,234	75,246	—	39,109	24,034	
一〇四年 2015	1,004,108	36,928	99,230	76,258	32,203	36,855	23,191	
一〇五年 2016	964,536	38,132	92,001	80,211	30,749	34,399	21,903	
一〇六年 2017	948,049	35,784	88,933	79,324	30,324	34,118	21,594	
十一月 Nov.	70,234	3,121	6,510	5,495	2,308	2,432	1,568	
十二月 Dec.	73,959	3,562	6,967	5,793	2,262	2,519	1,686	
一〇七年 2018	895,921	33,215	82,047	73,744	31,647	33,246	20,467	
一月 Jan.	78,846	2,807	7,399	5,930	2,590	3,065	1,909	
二月 Feb.	60,999	2,885	5,478	5,102	2,207	2,158	1,418	
三月 Mar.	105,231	3,455	10,213	8,437	3,511	3,617	2,298	
四月 Apr.	82,219	2,949	8,125	6,669	2,991	3,134	1,908	
五月 May	103,799	2,863	10,107	9,375	3,810	3,898	2,399	
六月 June	79,549	2,840	7,345	6,206	2,806	2,922	1,815	
七月 July	92,561	3,528	8,376	8,062	3,255	3,645	2,073	
八月 Aug.	90,128	2,947	7,839	7,750	3,260	3,498	2,167	
九月 Sept.	75,605	2,283	6,387	6,814	2,711	2,835	1,766	
十月 Oct.	63,042	3,156	5,410	4,512	2,239	2,333	1,404	
十一月 Nov.	63,942	3,502	5,368	4,887	2,267	2,141	1,310	
較上月增減(%) VS. with Last Month	1.43	10.96	-0.78	8.31	1.25	-8.23	-6.70	
較上年同月增減(%) VS. with Last Year	-8.96	12.21	-17.54	-11.06	-1.78	-11.97	-16.45	

資料來源：本部戶政司。
說明：新北市、臺中市於99年12月25日，桃園市於103年12月25日改制或合併升格為直轄市，99年或103年以前無數值；另高雄市99年以前為合併升格前之數值。

TABLE 9. MIGRATION REGISTRATION OF RESIDENT POPULATION - BY MONTH

1. BOTH SEX		Unit : Persons						
Immigrants / In-migrants								
From Other Provinces (Cities)				自本省 他縣市 Other C. & City of Prov.	自本縣 市他鄉 鎮市區 Other Township, City & Dist.	初設 戶籍 First Reg.	其他 Others	
高雄市 Kaohsiung City	臺灣省 Taiwan Prov.	福建省 Fuchien Prov.	其他省市 Others					
42,170	114,961	2,777	5	348,100	500,500	47,847	120	
41,090	133,262	3,671	9	390,506	482,437	31,451	277	
39,400	136,275	3,315	9	81,903	548,239	25,504	112	
39,049	129,066	3,174	9	81,879	550,253	23,500	123	
37,654	121,543	3,456	6	79,864	534,093	22,463	157	
38,858	119,918	4,054	36	81,925	529,528	19,250	911	
35,665	113,398	4,662	24	47,147	480,415	18,006	126	
33,996	102,400	4,968	29	45,216	461,604	18,756	172	
33,956	101,003	4,964	25	44,046	457,133	16,704	141	
2,412	7,463	342	2	3,120	34,070	1,372	19	
2,561	7,639	300	2	3,352	35,828	1,479	9	
31,701	91,998	5,013	23	42,617	434,519	15,562	122	
2,844	8,884	415	1	3,775	37,882	1,336	9	
2,188	6,738	414	5	3,031	28,257	1,107	11	
3,791	10,893	618	4	4,991	52,038	1,347	18	
3,082	8,441	473	—	4,244	38,947	1,248	8	
3,786	10,350	523	1	5,307	49,865	1,507	8	
2,752	7,794	507	—	3,765	39,276	1,511	10	
3,430	9,295	502	4	4,334	44,200	1,848	9	
3,365	9,467	528	1	4,156	43,350	1,787	13	
2,483	7,153	394	6	3,308	38,384	1,076	5	
2,012	6,180	324	1	2,917	31,141	1,399	14	
1,968	6,803	315	—	2,789	31,179	1,396	17	
-2.19	10.08	-2.78	-100.00	-4.39	0.12	-0.21	21.43	
-18.41	-8.84	-7.89	-100.00	-10.61	-8.49	1.75	-10.53	

Source : Dept. of Household Registration, MOI.
Note : New Taipei City, Taichung City, Tainan City on 25, December 2010, and Taoyuan City on 25, December 2014, upgraded to special municipalities by reforming or merging; hence, values are nil before 2010 or 2014. Also, the value of Kaohsiung City in 2010 is that before merging and upgrading.

表9. 現住人口遷入遷出登記—按月別分(續1)

單位：人		1. 男女合計							
年(月)別 Year (Month)	遷 出								
	合 計 Total	往外國 To Foreign Countries	往他省(市)						
			新北市 New Taipei City	臺北市 Taipei City	桃園市 Taoyuan City	臺中市 Taichung City	臺南市 Tainan City	高雄市 Kaohsiung City	
九十八年 2009	1,163,548	62,579	—	69,540	—	—	—	40,391	
九十九年 2010	1,192,662	55,213	—	92,366	—	—	—	40,480	
一〇〇年 2011	1,109,372	51,523	107,694	95,764	—	44,501	26,772	36,031	
一〇一年 2012	1,102,326	50,250	104,204	85,701	—	44,792	24,619	35,611	
一〇二年 2013	1,065,212	47,224	98,819	78,325	—	44,178	24,158	34,981	
一〇三年 2014	1,060,001	44,170	94,136	77,543	—	45,773	23,319	34,320	
一〇四年 2015	995,527	45,947	87,379	66,046	67,867	50,013	22,436	32,814	
一〇五年 2016	952,829	44,807	87,296	60,452	59,872	46,899	22,167	32,713	
一〇六年 2017	939,240	43,270	86,665	58,891	58,709	45,324	22,626	31,741	
十一月 Nov.	69,279	3,493	6,176	4,575	4,401	3,316	1,498	2,183	
十二月 Dec.	72,314	3,372	6,376	4,793	4,408	3,585	1,668	2,263	
一〇七年 2018	888,900	41,371	83,166	55,216	51,673	41,662	19,991	28,623	
一月 Jan.	78,379	3,644	6,671	5,207	4,678	4,236	1,876	2,660	
二月 Feb.	60,615	3,587	5,425	3,649	3,637	3,337	1,514	2,039	
三月 Mar.	104,153	3,703	9,400	6,695	5,887	4,984	2,469	3,504	
四月 Apr.	82,400	4,333	7,368	4,961	4,831	3,621	1,785	2,789	
五月 May	103,832	4,367	10,770	7,009	6,129	4,342	2,076	2,923	
六月 June	78,234	3,001	7,189	4,740	4,672	3,375	1,711	2,475	
七月 July	90,467	3,235	8,817	5,675	5,455	4,177	2,124	3,053	
八月 Aug.	90,550	5,114	8,826	5,497	5,552	4,117	2,132	3,049	
九月 Sept.	76,415	4,135	7,288	4,257	4,222	3,104	1,720	2,349	
十月 Oct.	61,568	3,036	5,479	3,757	3,318	3,015	1,304	1,824	
十一月 Nov.	62,287	3,216	5,933	3,769	3,292	3,354	1,280	1,958	
較上月增減(%) VS. with Last Month	1.17	5.93	8.29	0.32	-0.78	11.24	-1.84	7.35	
較上年同月增減(%) VS. with Last Year	-10.09	-7.93	-3.93	-17.62	-25.20	1.15	-14.55	-10.31	

TABLE 9. MIGRATION REGISTRATION OF RESIDENT POPULATION - BY MONTH (CONT. 1)

單位：Persons		1. BOTH SEX							
Emigrants / Out-migrants							住址變更 Change Residence		
To Other Provinces (Cities)			往本省 他縣市 Other C. & City of Prov.	往本縣 市他鄉 鎮市區 Other Town- ship, City & Dist.	廢止戶籍 Cancelled Reg.	其他 Others	入 In	出 Out	
臺灣省 Taiwan Prov.	福建省 Fuchien Prov.	其他省市 Others							
130,221	11,330	—	348,078	500,496	567	346	633,243	633,243	
124,225	6,501	—	390,490	482,436	457	494	619,823	619,823	
107,000	9,208	—	81,896	548,228	491	264	579,747	579,747	
111,720	12,492	1	81,878	550,246	560	252	574,466	574,466	
112,090	10,912	—	79,850	534,037	353	285	549,436	549,436	
118,029	10,322	10	81,923	529,499	213	744	599,840	599,840	
85,978	8,929	—	47,147	480,415	243	313	653,958	653,958	
84,724	6,504	—	45,216	461,604	260	315	629,050	629,050	
83,358	6,902	—	44,046	457,133	263	312	615,260	615,260	
十一月 Nov.	5,889	492	—	3,120	34,070	33	33	47,082	47,082
十二月 Dec.	6,160	474	—	3,352	35,828	19	16	48,339	48,339
83,461	6,071	—	42,617	434,519	293	237	578,166	578,166	
7,207	501	—	3,775	37,882	19	23	51,064	51,064	
5,681	421	—	3,031	28,257	11	26	36,162	36,162	
9,837	602	—	4,991	52,038	18	25	66,894	66,894	
8,933	535	—	4,244	38,947	26	27	50,310	50,310	
10,359	640	—	5,307	49,865	30	15	65,621	65,621	
7,512	473	—	3,765	39,276	25	20	49,844	49,844	
8,735	602	—	4,334	44,200	35	25	57,016	57,016	
8,170	531	—	4,156	43,350	40	16	58,937	58,937	
6,563	1,040	—	3,308	38,384	33	12	55,196	55,196	
5,363	354	—	2,917	31,141	34	26	43,759	43,759	
5,101	372	—	2,789	31,179	22	22	43,363	43,363	
7.35	5.08	—	-4.39	0.12	-35.29	-15.38	-0.90	-0.90	
-10.31	-24.39	—	-10.61	-8.49	-33.33	-33.33	-7.90	-7.90	

表9. 現住人口遷入遷出登記—按月別分(續2)

單位：人		2. 男性					
年(月)別 Year (Month)	遷入						
	合計 Total	自外國 From Foreign Countries	自他省(市)				
			新北市 New Taipei City	臺北市 Taipei City	桃園市 Taoyuan City	臺中市 Taichung City	臺南市 Tainan City
九十八年 2009	532,654	23,069	—	42,886	—	—	—
九十九年 2010	542,584	21,000	—	40,272	—	—	—
一〇〇年 2011	503,564	21,159	50,684	35,741	—	17,174	11,091
一〇一年 2012	504,612	19,984	50,087	36,655	—	17,657	11,140
一〇二年 2013	487,877	18,513	48,237	36,156	—	17,138	10,881
一〇三年 2014	487,087	17,919	48,425	35,484	—	17,621	10,912
一〇四年 2015	453,242	17,286	45,909	35,951	14,931	16,650	10,456
一〇五年 2016	436,644	17,535	43,336	38,158	14,208	15,550	10,038
一〇六年 2017	431,110	16,441	41,731	37,551	14,383	15,654	9,884
十一月 Nov.	31,447	1,406	3,002	2,574	1,079	1,121	695
十二月 Dec.	33,030	1,625	3,180	2,745	1,091	1,149	746
一〇七年 2018	408,541	15,402	38,493	34,809	14,945	15,173	9,347
一月 Jan.	35,625	1,289	3,493	2,800	1,198	1,426	838
二月 Feb.	28,101	1,395	2,615	2,426	1,045	1,028	655
三月 Mar.	48,041	1,618	4,773	3,948	1,624	1,628	1,118
四月 Apr.	38,037	1,410	3,964	3,261	1,406	1,424	887
五月 May	47,710	1,368	4,752	4,431	1,809	1,803	1,105
六月 June	36,237	1,258	3,465	2,968	1,299	1,354	821
七月 July	42,369	1,621	3,897	3,771	1,549	1,610	955
八月 Aug.	41,559	1,383	3,705	3,645	1,550	1,594	995
九月 Sept.	34,422	1,073	2,946	3,171	1,308	1,311	791
十月 Oct.	27,906	1,423	2,407	2,102	1,069	1,025	595
十一月 Nov.	28,534	1,564	2,476	2,286	1,088	970	587
較上月增減(%) VS. with Last Month	2.25	9.91	2.87	8.75	1.78	-5.37	-1.34
較上年同月增減(%) VS. with Last Year	-9.26	11.24	-17.52	-11.19	0.83	-13.47	-15.54

TABLE 9. MIGRATION REGISTRATION OF RESIDENT POPULATION - BY MONTH (CONT. 2)

2. MALE		Unit : Persons					
Immigrants / In-migrants							
From Other Provinces (Cities)				自本省 他縣市 Other C. & City of Prov.	自本縣 市他鄉 鎮市區 Other Township, City & Dist.	初設 戶籍 First Reg.	其他 Others
高雄市 Kaohsiung City	臺灣省 Taiwan Prov.	福建省 Fuchien Prov.	其他省市 Others				
19,933	52,534	1,778	3	159,747	227,445	5,191	68
19,283	60,355	2,169	5	177,562	216,819	4,971	148
17,952	60,995	1,926	4	36,522	245,065	5,202	49
18,131	58,624	1,821	3	36,947	248,056	5,451	56
17,541	55,282	1,968	4	36,480	240,321	5,256	100
18,278	54,397	2,298	19	37,635	238,815	4,775	509
16,495	51,899	2,546	13	21,145	215,131	4,775	55
15,803	47,321	2,775	16	20,285	206,694	4,842	83
15,808	46,922	2,708	15	20,001	205,384	4,569	59
1,131	3,419	201	2	1,364	15,129	315	9
1,168	3,432	160	1	1,472	15,843	412	6
14,870	42,665	2,754	11	19,295	196,428	4,288	61
1,325	4,090	222	—	1,671	16,893	377	3
1,011	3,094	241	1	1,353	12,896	336	5
1,769	5,010	337	3	2,162	23,609	430	12
1,484	3,990	256	—	1,970	17,638	343	4
1,781	4,826	288	—	2,490	22,659	395	3
1,322	3,658	261	—	1,702	17,746	376	7
1,582	4,268	281	3	1,976	20,343	508	5
1,584	4,546	278	1	1,946	19,817	508	7
1,208	3,308	216	3	1,528	17,269	289	1
903	2,780	184	—	1,307	13,739	366	6
901	3,095	190	—	1,190	13,819	360	8
-0.22	11.33	3.26	—	-8.95	0.58	-1.64	33.33
-20.34	-9.48	-5.47	-100.00	-12.76	-8.66	14.29	-11.11

表9. 現住人口遷入遷出登記—按月別分(續3)

單位：人		2. 男性						
年(月)別 Year (Month)	遷出							
	合計 Total	往外國 To Foreign Countries	往他省(市)					高雄市 Kaohsiung City
			新北市 New Taipei City	臺北市 Taipei City	桃園市 Taoyuan City	臺中市 Taichung City	臺南市 Tainan City	
九十八年 2009	533,675	28,948	—	31,641	—	—	—	18,457
九十九年 2010	542,154	25,226	—	41,792	—	—	—	18,195
一〇〇年 2011	501,248	23,795	48,630	44,661	—	19,473	11,896	16,100
一〇一年 2012	502,197	22,745	47,467	39,451	—	20,098	11,148	16,200
一〇二年 2013	485,137	20,985	44,961	36,093	—	19,783	11,018	16,013
一〇三年 2014	483,874	19,627	42,704	35,646	—	20,633	10,667	15,851
一〇四年 2015	451,627	20,306	40,038	30,101	30,983	22,343	10,289	15,081
一〇五年 2016	434,410	20,024	40,414	27,815	28,064	21,215	10,236	15,313
一〇六年 2017	429,722	19,471	40,227	26,955	27,970	20,436	10,493	14,614
十一月 Nov.	31,308	1,571	2,809	2,074	2,075	1,517	714	951
十二月 Dec.	32,451	1,452	2,926	2,171	2,054	1,557	777	990
一〇七年 2018	407,758	18,787	38,547	25,302	24,634	18,645	9,305	13,456
一月 Jan.	35,580	1,613	3,053	2,413	2,171	1,925	889	1,230
二月 Feb.	27,991	1,603	2,543	1,703	1,803	1,475	708	927
三月 Mar.	47,711	1,715	4,339	3,091	2,759	2,232	1,160	1,619
四月 Apr.	38,272	1,975	3,544	2,359	2,344	1,619	850	1,316
五月 May	47,952	1,993	5,000	3,183	2,933	1,962	1,002	1,406
六月 June	35,924	1,314	3,325	2,154	2,278	1,536	783	1,179
七月 July	41,740	1,490	4,056	2,567	2,552	1,850	972	1,437
八月 Aug.	41,990	2,311	4,122	2,517	2,741	1,898	1,003	1,448
九月 Sept.	34,993	1,920	3,353	1,929	1,952	1,419	808	1,128
十月 Oct.	27,535	1,400	2,480	1,666	1,533	1,288	569	838
十一月 Nov.	28,070	1,453	2,732	1,720	1,568	1,441	561	928
較上月增減(%) VS. with Last Month	1.94	3.79	10.16	3.24	2.28	11.88	-1.41	10.74
較上年同月增減(%) VS. with Last Year	-10.34	-7.51	-2.74	-17.07	-24.43	-5.01	-21.43	-2.42

TABLE 9. MIGRATION REGISTRATION OF RESIDENT POPULATION - BY MONTH(CONT. 3)

2. MALE							Unit : Persons	
Emigrants / Out-migrants							住址變更 Change Residence	
To Other Provinces (Cities)			往本省 他縣市 Other C. & City of Prov.	往本縣 市鄉 鎮市區 Other Town- ship, City & Dist.	廢止戶籍 Cancelled Reg.	其他 Others	入 In	出 Out
臺灣省 Taiwan Prov.	福建省 Fuchien Prov.	其他省市 Others						
61,551	5,464	—	159,725	227,442	260	187	299,205	299,205
58,810	3,272	—	177,549	216,815	192	303	291,450	291,450
50,336	4,451	—	36,518	245,058	161	169	271,178	271,178
53,302	6,440	1	36,946	248,051	193	155	269,662	269,662
53,578	5,669	—	36,468	240,275	176	118	257,795	257,795
56,518	5,390	6	37,634	238,812	66	320	282,578	282,578
41,234	4,768	—	21,145	215,131	85	123	310,303	310,303
40,731	3,401	—	20,285	206,694	88	130	298,435	298,435
40,175	3,771	—	20,001	205,384	94	131	292,857	292,857
2,798	284	—	1,364	15,129	10	12	22,267	22,267
2,924	272	—	1,472	15,843	8	5	23,207	23,207
39,922	3,245	—	19,295	196,428	92	100	273,617	273,617
3,419	292	—	1,671	16,893	5	6	24,050	24,050
2,725	231	—	1,353	12,896	5	19	17,330	17,330
4,669	338	—	2,162	23,609	7	11	31,838	31,838
4,347	293	—	1,970	17,638	9	8	23,996	23,996
4,955	354	—	2,490	22,659	9	6	31,113	31,113
3,618	275	—	1,702	17,746	6	8	23,609	23,609
4,157	322	—	1,976	20,343	10	8	26,851	26,851
3,908	260	—	1,946	19,817	13	6	27,771	27,771
3,178	492	—	1,528	17,269	12	5	26,204	26,204
2,513	178	—	1,307	13,739	8	16	20,427	20,427
2,433	210	—	1,190	13,819	8	7	20,428	20,428
10.74	17.98	—	-8.95	0.58	0.00	-56.25	0.00	0.00
-2.42	-26.06	—	-12.76	-8.66	-20.00	-41.67	-8.26	-8.26

表9. 現住人口遷入遷出登記—按月別分(續4)

單位：人		3. 女性					
年(月)別 Year (Month)	遷入						
	合計 Total	自外國 From Foreign Countries	自他省(市)				
			新北市 New Taipei City	臺北市 Taipei City	桃園市 Taoyuan City	臺中市 Taichung City	臺南市 Tainan City
九十八年 2009	665,907	27,417	—	48,709	—	—	—
九十九年 2010	671,315	24,623	—	45,301	—	—	—
一〇〇年 2011	624,885	24,535	56,630	40,869	—	22,023	13,786
一〇一年 2012	613,394	23,109	55,706	41,482	—	21,602	13,531
一〇二年 2013	591,825	21,033	53,532	40,524	—	21,152	13,300
一〇三年 2014	586,696	20,761	53,809	39,762	—	21,488	13,122
一〇四年 2015	550,866	19,642	53,321	40,307	17,272	20,205	12,735
一〇五年 2016	527,892	20,597	48,665	42,053	16,541	18,849	11,865
一〇六年 2017	516,939	19,343	47,202	41,773	15,941	18,464	11,710
十一月 Nov.	38,787	1,715	3,508	2,921	1,229	1,311	873
十二月 Dec.	40,929	1,937	3,787	3,048	1,171	1,370	940
一〇七年 2018	487,380	17,813	43,554	38,935	16,702	18,073	11,120
一月 Jan.	43,221	1,518	3,906	3,130	1,392	1,639	1,071
二月 Feb.	32,898	1,490	2,863	2,676	1,162	1,130	763
三月 Mar.	57,190	1,837	5,440	4,489	1,887	1,989	1,180
四月 Apr.	44,182	1,539	4,161	3,408	1,585	1,710	1,021
五月 May	56,089	1,495	5,355	4,944	2,001	2,095	1,294
六月 June	43,312	1,582	3,880	3,238	1,507	1,568	994
七月 July	50,192	1,907	4,479	4,291	1,706	2,035	1,118
八月 Aug.	48,569	1,564	4,134	4,105	1,710	1,904	1,172
九月 Sept.	41,183	1,210	3,441	3,643	1,403	1,524	975
十月 Oct.	35,136	1,733	3,003	2,410	1,170	1,308	809
十一月 Nov.	35,408	1,938	2,892	2,601	1,179	1,171	723
較上月增減(%) VS. with Last Month	0.77	11.83	-3.70	7.93	0.77	-10.47	-10.63
較上年同月增減(%) VS. with Last Year	-8.71	13.00	-17.56	-10.96	-4.07	-10.68	-17.18

TABLE 9. MIGRATION REGISTRATION OF RESIDENT POPULATION - BY MONTH(CONT. 4)

3. FEMALE								Unit : Persons	
Immigrants / In-migrants									
From Other Provinces (Cities)				自本省 他縣市 Other C. & City of Prov.	自本縣 市他鄉 鎮市區 Other Township, City & Dist.	初設 戶籍 First Reg.	其他 Others		
高雄市 Kaohsiung City	臺灣省 Taiwan Prov.	福建省 Fuchien Prov.	其他省市 Others						
22,237	62,427	999	2	188,353	273,055	42,656	52		
21,807	72,907	1,502	4	212,944	265,618	26,480	129		
21,448	75,280	1,389	5	45,381	303,174	20,302	63		
20,918	70,442	1,353	6	44,932	302,197	18,049	67		
20,113	66,261	1,488	2	43,384	293,772	17,207	57		
20,580	65,521	1,756	17	44,290	290,713	14,475	402		
19,170	61,499	2,116	11	26,002	265,284	13,231	71		
18,193	55,079	2,193	13	24,931	254,910	13,914	89		
18,148	54,081	2,256	10	24,045	251,749	12,135	82		
1,281	4,044	141	—	1,756	18,941	1,057	10		
1,393	4,207	140	1	1,880	19,985	1,067	3		
16,831	49,333	2,259	12	23,322	238,091	11,274	61		
1,519	4,794	193	1	2,104	20,989	959	6		
1,177	3,644	173	4	1,678	15,361	771	6		
2,022	5,883	281	1	2,829	28,429	917	6		
1,598	4,451	217	—	2,274	21,309	905	4		
2,005	5,524	235	1	2,817	27,206	1,112	5		
1,430	4,136	246	—	2,063	21,530	1,135	3		
1,848	5,027	221	1	2,358	23,857	1,340	4		
1,781	4,921	250	—	2,210	23,533	1,279	6		
1,275	3,845	178	3	1,780	21,115	787	4		
1,109	3,400	140	1	1,610	17,402	1,033	8		
1,067	3,708	125	—	1,599	17,360	1,036	9		
-3.79	9.06	-10.71	-100.00	-0.68	-0.24	0.29	12.50		
-16.71	-8.31	-11.35	—	-8.94	-8.35	-1.99	-10.00		

表9. 現住人口遷入遷出登記—按月別分(續5完)

單位：人		3. 女性							
年(月)別 Year (Month)	遷 出								
	合 計 Total	往外國 To Foreign Countries	往他省(市)						
			新北市 New Taipei City	臺北市 Taipei City	桃園市 Taoyuan City	臺中市 Taichung City	臺南市 Tainan City	高雄市 Kaohsiung City	
九十八年 2009	629,873	33,631	—	37,899	—	—	—	21,934	
九十九年 2010	650,508	29,987	—	50,574	—	—	—	22,285	
一〇〇年 2011	608,124	27,728	59,064	51,103	—	25,028	14,876	19,931	
一〇一年 2012	600,129	27,505	56,737	46,250	—	24,694	13,471	19,411	
一〇二年 2013	580,075	26,239	53,858	42,232	—	24,395	13,140	18,968	
一〇三年 2014	576,127	24,543	51,432	41,897	—	25,140	12,652	18,469	
一〇四年 2015	543,900	25,641	47,341	35,945	36,884	27,670	12,147	17,733	
一〇五年 2016	518,419	24,783	46,882	32,637	31,808	25,684	11,931	17,400	
一〇六年 2017	509,518	23,799	46,438	31,936	30,739	24,888	12,133	17,127	
十一月 Nov.	37,971	1,922	3,367	2,501	2,326	1,799	784	1,232	
十二月 Dec.	39,863	1,920	3,450	2,622	2,354	2,028	891	1,273	
一〇七年 2018	481,142	22,584	44,619	29,914	27,039	23,017	10,686	15,167	
一月 Jan.	42,799	2,031	3,618	2,794	2,507	2,311	987	1,430	
二月 Feb.	32,624	1,984	2,882	1,946	1,834	1,862	806	1,112	
三月 Mar.	56,442	1,988	5,061	3,604	3,128	2,752	1,309	1,885	
四月 Apr.	44,128	2,358	3,824	2,602	2,487	2,002	935	1,473	
五月 May	55,880	2,374	5,770	3,826	3,196	2,380	1,074	1,517	
六月 June	42,310	1,687	3,864	2,586	2,394	1,839	928	1,296	
七月 July	48,727	1,745	4,761	3,108	2,903	2,327	1,152	1,616	
八月 Aug.	48,560	2,803	4,704	2,980	2,811	2,219	1,129	1,601	
九月 Sept.	41,422	2,215	3,935	2,328	2,270	1,685	912	1,221	
十月 Oct.	34,033	1,636	2,999	2,091	1,785	1,727	735	986	
十一月 Nov.	34,217	1,763	3,201	2,049	1,724	1,913	719	1,030	
較上月增減(%) VS. with Last Month	0.54	7.76	6.74	-2.01	-3.42	10.77	-2.18	4.46	
較上年同月增減(%) VS. with Last Year	-9.89	-8.27	-4.93	-18.07	-25.88	6.34	-8.29	-16.40	

TABLE 9. MIGRATION REGISTRATION OF RESIDENT POPULATION - BY MONTH(END)

3. FEMALE							Unit : Persons	
Emigrants / Out-migrants							住址變更 Change Residence	
To Other Provinces (Cities)			往本省 他縣市 Other C. & City of Prov.	往本縣 市他鄉 鎮市區 Other Town- ship, City & Dist.	廢止戶籍 Cancelled Reg.	其他 Others	入 In	出 Out
臺灣省 Taiwan Prov.	福建省 Fuchien Prov.	其他省市 Others						
68,670	5,866	—	188,353	273,054	307	159	334,038	334,038
65,415	3,229	—	212,941	265,621	265	191	328,373	328,373
56,664	4,757	—	45,378	303,170	330	95	308,569	308,569
58,418	6,052	—	44,932	302,195	367	97	304,804	304,804
58,512	5,243	—	43,382	293,762	177	167	291,641	291,641
61,511	4,932	4	44,289	290,687	147	424	317,262	317,262
44,744	4,161	—	26,002	265,284	158	190	343,655	343,655
43,993	3,103	—	24,931	254,910	172	185	330,615	330,615
43,183	3,131	—	24,045	251,749	169	181	322,403	322,403
3,091	208	—	1,756	18,941	23	21	24,815	24,815
3,236	202	—	1,880	19,985	11	11	25,132	25,132
43,539	2,826	—	23,322	238,091	201	137	304,549	304,549
3,788	209	—	2,104	20,989	14	17	27,014	27,014
2,956	190	—	1,678	15,361	6	7	18,832	18,832
5,168	264	—	2,829	28,429	11	14	35,056	35,056
4,586	242	—	2,274	21,309	17	19	26,314	26,314
5,404	286	—	2,817	27,206	21	9	34,508	34,508
3,894	198	—	2,063	21,530	19	12	26,235	26,235
4,578	280	—	2,358	23,857	25	17	30,165	30,165
4,262	271	—	2,210	23,533	27	10	31,166	31,166
3,385	548	—	1,780	21,115	21	7	28,992	28,992
2,850	176	—	1,610	17,402	26	10	23,332	23,332
2,668	162	—	1,599	17,360	14	15	22,935	22,935
4.46	-7.95	—	-0.68	-0.24	-46.15	50.00	-1.70	-1.70
-16.40	-22.12	—	-8.94	-8.35	-39.13	-28.57	-7.58	-7.58

表10. 現住人口遷入遷出登記—按區域別分

單位：人

1. 男女合計

區域別 Locality	遷入						
	合計 Total	自外國 From Foreign Countries	自他省(市)				
			新北市 New Taipei City	臺北市 Taipei City	桃園市 Taoyuan City	臺中市 Taichung City	臺南市 Tainan City
一〇七年十一月 Nov., 2018	63,942	3,502	5,368	4,887	2,267	2,141	1,310
新北市 New Taipei City	11,652	783	—	3,055	761	273	149
臺北市 Taipei City	8,715	1,114	2,184	—	299	236	108
桃園市 Taoyuan City	6,727	265	1,182	568	—	193	96
臺中市 Taichung City	9,322	315	326	274	204	—	176
臺南市 Tainan City	4,616	181	149	109	88	100	—
高雄市 Kaohsiung City	7,111	364	181	147	116	152	366
臺灣省 Taiwan Prov.	15,248	473	1,247	703	739	1,146	392
宜蘭縣 Yilan C.	1,089	31	151	100	38	24	14
新竹縣 Hsinchu C.	1,482	52	132	116	136	50	31
苗栗縣 Miaoli C.	1,030	32	81	31	68	121	17
彰化縣 Changhua C.	2,205	53	98	53	65	323	53
南投縣 Nantou C.	862	37	38	30	26	218	19
雲林縣 Yunlin C.	1,136	28	107	25	60	125	29
嘉義縣 Chiayi C.	825	17	63	21	31	37	59
屏東縣 Pingtung C.	1,628	48	72	39	47	55	58
臺東縣 Taitung C.	462	7	59	12	47	21	17
花蓮縣 Hualien C.	993	23	94	48	55	34	11
澎湖縣 Penghu C.	364	1	23	11	21	36	16
基隆市 Keelung City	1,141	46	234	118	33	16	5
新竹市 Hsinchu City	1,334	63	62	79	98	61	24
嘉義市 Chiayi City	697	35	33	20	14	25	39
福建省 Fuchien Prov.	551	7	99	31	60	41	23
金門縣 Kinmen C.	506	6	92	28	52	36	21
連江縣 Lienchiang C.	45	1	7	3	8	5	2

資料來源：本部戶政司。

TABLE 10. MIGRATION REGISTRATION OF RESIDENT POPULATION
- BY LOCALITY

1. BOTH SEX

Unit: Persons

Immigrants / In-migrants							
From Other Provinces (Cities)				自本省 他縣市 Other C. & City of Prov.	自本縣 市他鄉 鎮市區 Other Township, City & Dist.	初設 戶籍 First Reg.	其他 Others
高雄市 Kaohsiung City	臺灣省 Taiwan Prov.	福建省 Fuchien Prov.	其他省市 Others				
1,968	6,803	315	—	2,789	31,179	1,396	17
227	1,407	61	—	—	4,643	290	3
153	760	29	—	—	3,628	203	1
160	1,028	65	—	—	3,004	166	—
222	2,116	36	—	—	5,501	150	2
363	451	20	—	—	3,064	91	—
—	959	37	—	—	4,634	147	8
807	—	67	—	2,786	6,541	344	3
14	—	3	—	86	613	15	—
28	—	6	—	442	450	39	—
21	—	5	—	202	426	26	—
35	—	14	—	266	1,195	50	—
23	—	3	—	125	314	29	—
49	—	4	—	194	480	34	1
48	—	1	—	311	205	32	—
359	—	7	—	129	791	23	—
39	—	3	—	101	148	8	—
29	—	2	—	121	564	12	—
90	—	4	—	60	98	4	—
19	—	5	—	65	572	27	1
31	—	2	—	394	488	31	1
22	—	8	—	290	197	14	—
36	82	—	—	3	164	5	—
34	72	—	—	3	157	5	—
2	10	—	—	—	7	—	—

Source: Dept. of Household Registration, MOI.

表10. 現住人口遷入遷出登記—按區域別分(續1)

單位：人

1. 男女合計

年(月)別 Year (Month)	遷出							
	合計 Total	往外國 To Foreign Countries	往他省(市)					
			新北市 New Taipei City	臺北市 Taipei City	桃園市 Taoyuan City	臺中市 Taichung City	臺南市 Tainan City	高雄市 Kaohsiung City
一〇七年十一月 Nov., 2018	62,287	3,216	5,933	3,769	3,292	3,354	1,280	1,958
新北市 New Taipei City	10,662	641	—	2,184	1,182	326	149	181
臺北市 Taipei City	9,462	943	3,055	—	568	274	109	147
桃園市 Taoyuan City	5,569	295	761	299	—	204	88	116
臺中市 Taichung City	7,999	352	273	236	193	—	100	152
臺南市 Tainan City	4,532	158	149	108	96	176	—	366
高雄市 Kaohsiung City	6,945	332	227	153	160	222	363	—
臺灣省 Taiwan Prov.	16,624	483	1,407	760	1,028	2,116	451	959
宜蘭縣 Yilan C.	1,171	25	179	96	60	32	15	29
新竹縣 Hsinchu C.	1,277	43	74	58	188	79	17	16
苗栗縣 Miaoli C.	1,297	50	97	59	116	273	17	35
彰化縣 Changhua C.	2,616	55	134	79	75	672	67	57
南投縣 Nantou C.	1,117	30	57	36	47	408	15	22
雲林縣 Yunlin C.	1,497	45	196	63	96	229	43	62
嘉義縣 Chiayi C.	970	28	96	39	70	91	69	47
屏東縣 Pingtung C.	1,841	59	71	39	87	86	72	475
臺東縣 Taitung C.	511	19	60	24	50	44	14	56
花蓮縣 Hualien C.	1,019	21	102	59	78	27	24	28
澎湖縣 Penghu C.	308	4	15	15	11	34	25	57
基隆市 Keelung City	1,150	29	240	113	56	33	11	20
新竹市 Hsinchu City	1,133	49	45	48	71	48	23	19
嘉義市 Chiayi City	717	26	41	32	23	60	39	36
福建省 Fuchien Prov.	494	12	61	29	65	36	20	37
金門縣 Kinmen C.	419	9	50	24	50	32	17	31
連江縣 Lienchiang C.	75	3	11	5	15	4	3	6

TABLE 10. MIGRATION REGISTRATION OF RESIDENT POPULATION
- BY LOCALITY (CONT. 1)

1. BOTH SEX

Unit: Persons

Emigrants / Out-migrants							住址變更 Change Residence	
To Other Provinces (Cities)			往本省 他縣市 Other C. & City of Prov.	往本縣 市他鄉 鎮市區 Other Town- ship, City & Dist.	廢止戶籍 Cancelled Reg.	其他 Others	入 In	出 Out
臺灣省 Taiwan Prov.	福建省 Fuchien Prov.	其他省市 Others						
5,101	372	—	2,789	31,179	22	22	43,363	43,363
1,247	99	—	—	4,643	6	4	8,544	8,544
703	31	—	—	3,628	3	1	4,977	4,977
739	60	—	—	3,004	3	—	5,505	5,505
1,146	41	—	—	5,501	4	1	5,466	5,466
392	23	—	—	3,064	—	—	2,928	2,928
807	36	—	—	4,634	3	8	4,405	4,405
—	82	—	2,786	6,541	3	8	11,305	11,305
—	7	—	115	613	—	—	741	741
—	5	—	347	450	—	—	1,070	1,070
—	2	—	222	426	—	—	968	968
—	12	—	268	1,195	—	2	1,801	1,801
—	10	—	177	314	1	—	825	825
—	4	—	278	480	—	1	948	948
—	3	—	322	205	—	—	495	495
—	17	—	142	791	1	1	1,095	1,095
—	5	—	91	148	—	—	435	435
—	3	—	113	564	—	—	696	696
—	1	—	48	98	—	—	211	211
—	7	—	68	572	1	—	560	560
—	1	—	339	488	—	2	947	947
—	5	—	256	197	—	2	513	513
67	—	—	3	164	—	—	233	233
49	—	—	—	157	—	—	206	206
18	—	—	3	7	—	—	27	27

表10. 現住人口遷入遷出登記—按區域別分(續2)

單位：人		2. 男性					
區域別 Locality	遷入						
	合計 Total	自外國 From Foreign Countries	自他省(市)				
			新北市 New Taipei City	臺北市 Taipei City	桃園市 Taoyuan City	臺中市 Taichung City	臺南市 Tainan City
一〇七年十一月 Nov., 2018	28,534	1,564	2,476	2,286	1,088	970	587
新北市 New Taipei City	5,251	341	—	1,405	324	122	77
臺北市 Taipei City	3,955	483	1,012	—	139	106	50
桃園市 Taoyuan City	3,046	123	550	276	—	82	44
臺中市 Taichung City	4,023	145	134	121	102	—	76
臺南市 Tainan City	1,965	82	70	49	49	46	—
高雄市 Kaohsiung City	3,188	149	78	68	63	79	157
臺灣省 Taiwan Prov.	6,798	235	580	356	374	509	168
宜蘭縣 Yilan C.	500	15	73	42	22	8	6
新竹縣 Hsinchu C.	671	24	57	63	78	24	18
苗栗縣 Miaoli C.	440	15	38	14	33	50	5
彰化縣 Changhua C.	930	34	43	26	35	142	24
南投縣 Nantou C.	368	19	12	19	7	100	7
雲林縣 Yunlin C.	495	13	58	17	22	57	16
嘉義縣 Chiayi C.	358	12	38	8	16	18	21
屏東縣 Pingtung C.	746	20	40	14	25	18	21
臺東縣 Taitung C.	207	4	22	4	25	11	7
花蓮縣 Hualien C.	445	9	40	26	31	19	3
澎湖縣 Penghu C.	210	1	15	7	10	18	11
基隆市 Keelung City	531	22	105	64	17	4	3
新竹市 Hsinchu City	602	28	22	41	48	30	11
嘉義市 Chiayi City	295	19	17	11	5	10	15
福建省 Fuchien Prov.	308	6	52	11	37	26	15
金門縣 Kinmen C.	279	6	47	10	33	23	13
連江縣 Lienchiang C.	29	—	5	1	4	3	2

TABLE 10. MIGRATION REGISTRATION OF RESIDENT POPULATION
- BY LOCALITY (CONT. 2)

2. MALE		Unit: Persons					
Immigrants / In-migrants							
From Other Provinces (Cities)				自本省 他縣市 Other C. & City of Prov.	自本縣 市他鄉 鎮市區 Other Township, City & Dist.	初設 戶籍 First Reg.	其他 Others
高雄市 Kaohsiung City	臺灣省 Taiwan Prov.	福建省 Fuchien Prov.	其他省市 Others				
901	3,095	190	—	1,190	13,819	360	8
104	666	34	—	—	2,092	85	1
65	333	15	—	—	1,669	83	—
64	513	39	—	—	1,311	44	—
88	901	19	—	—	2,396	41	—
163	173	11	—	—	1,308	14	—
—	458	25	—	—	2,070	36	5
399	—	47	—	1,188	2,883	57	2
10	—	3	—	35	283	3	—
17	—	4	—	179	200	7	—
8	—	4	—	85	187	1	—
12	—	8	—	84	515	7	—
10	—	2	—	57	132	3	—
29	—	3	—	82	196	2	—
18	—	—	—	137	86	4	—
176	—	5	—	67	357	3	—
18	—	3	—	49	63	1	—
12	—	1	—	49	255	—	—
55	—	3	—	40	49	1	—
7	—	5	—	31	263	9	1
16	—	2	—	176	215	12	1
11	—	4	—	117	82	4	—
18	51	—	—	2	90	—	—
18	43	—	—	2	84	—	—
—	8	—	—	—	6	—	—

表10. 現住人口遷入遷出登記—按區域別分(續3)

單位：人 2. 男性

年(月)別 Year (Month)	遷出							
	合計 Total	往外國 To Foreign Countries	往他省(市)					
			新北市 New Taipei City	臺北市 Taipei City	桃園市 Taoyuan City	臺中市 Taichung City	臺南市 Tainan City	高雄市 Kaohsiung City
一〇七年十一月 Nov., 2018	28,070	1,453	2,732	1,720	1,568	1,441	561	928
新北市 New Taipei City	4,857	286	—	1,012	550	134	70	78
臺北市 Taipei City	4,360	402	1,405	—	276	121	49	68
桃園市 Taoyuan City	2,535	136	324	139	—	102	49	63
臺中市 Taichung City	3,552	184	122	106	82	—	46	79
臺南市 Tainan City	1,978	83	77	50	44	76	—	157
高雄市 Kaohsiung City	3,114	139	104	65	64	88	163	—
臺灣省 Taiwan Prov.	7,383	214	666	333	513	901	173	458
宜蘭縣 Yilan C.	542	12	87	38	32	14	7	14
新竹縣 Hsinchu C.	570	18	36	23	91	33	5	8
苗栗縣 Miaoli C.	559	22	45	25	60	106	6	13
彰化縣 Changhua C.	1,139	27	59	29	44	295	22	23
南投縣 Nantou C.	487	14	26	18	22	176	6	12
雲林縣 Yunlin C.	629	20	97	22	41	92	17	28
嘉義縣 Chiayi C.	429	12	54	17	36	43	28	21
屏東縣 Pingtung C.	854	23	44	23	47	37	24	222
臺東縣 Taitung C.	238	6	35	11	28	22	3	27
花蓮縣 Hualien C.	439	7	38	25	34	9	7	15
澎湖縣 Penghu C.	172	4	11	11	5	16	14	35
基隆市 Keelung City	512	12	104	52	26	16	5	11
新竹市 Hsinchu City	491	23	13	22	35	18	10	13
嘉義市 Chiayi City	322	14	17	17	12	24	19	16
福建省 Fuchien Prov.	291	9	34	15	39	19	11	25
金門縣 Kinmen C.	234	6	27	11	30	15	9	19
連江縣 Lienchiang C.	57	3	7	4	9	4	2	6

TABLE 10. MIGRATION REGISTRATION OF RESIDENT POPULATION
- BY LOCALITY (CONT. 3)

2. MALE Unit: Persons

Emigrants / Out-migrants							住址變更 Change Residence	
To Other Provinces (Cities)			往本省 他縣市 Other C. & City of Prov.	往本縣 市他鄉 鎮市區 Other Town- ship, City & Dist.	廢止戶籍 Cancelled Reg.	其他 Others	入 In	出 Out
臺灣省 Taiwan Prov.	福建省 Fuchien Prov.	其他省市 Others						
2,433	210	—	1,190	13,819	8	7	20,428	20,428
580	52	—	—	2,092	1	2	4,056	4,056
356	11	—	—	1,669	2	1	2,329	2,329
374	37	—	—	1,311	—	—	2,653	2,653
509	26	—	—	2,396	2	—	2,529	2,529
168	15	—	—	1,308	—	—	1,395	1,395
399	18	—	—	2,070	1	3	2,038	2,038
—	51	—	1,188	2,883	2	1	5,310	5,310
—	6	—	49	283	—	—	369	369
—	5	—	151	200	—	—	481	481
—	1	—	94	187	—	—	480	480
—	7	—	118	515	—	—	844	844
—	8	—	72	132	1	—	368	368
—	2	—	113	196	—	1	445	445
—	—	—	132	86	—	—	238	238
—	11	—	65	357	1	—	510	510
—	3	—	40	63	—	—	194	194
—	—	—	49	255	—	—	322	322
—	1	—	26	49	—	—	93	93
—	2	—	21	263	—	—	282	282
—	1	—	141	215	—	—	440	440
—	4	—	117	82	—	—	244	244
47	—	—	2	90	—	—	118	118
33	—	—	—	84	—	—	104	104
14	—	—	2	6	—	—	14	14

表10. 現住人口遷入遷出登記—按區域別分(續4)

單位：人		3. 女性					
區域別 Locality	遷入						
	合計 Total	自外國 From Foreign Countries	自他省(市)				
			新北市 New Taipei City	臺北市 Taipei City	桃園市 Taoyuan City	臺中市 Taichung City	臺南市 Tainan City
一〇七年十一月 Nov., 2018	35,408	1,938	2,892	2,601	1,179	1,171	723
新北市 New Taipei City	6,401	442	—	1,650	437	151	72
臺北市 Taipei City	4,760	631	1,172	—	160	130	58
桃園市 Taoyuan City	3,681	142	632	292	—	111	52
臺中市 Taichung City	5,299	170	192	153	102	—	100
臺南市 Tainan City	2,651	99	79	60	39	54	—
高雄市 Kaohsiung City	3,923	215	103	79	53	73	209
臺灣省 Taiwan Prov.	8,450	238	667	347	365	637	224
宜蘭縣 Yilan C.	589	16	78	58	16	16	8
新竹縣 Hsinchu C.	811	28	75	53	58	26	13
苗栗縣 Miaoli C.	590	17	43	17	35	71	12
彰化縣 Changhua C.	1,275	19	55	27	30	181	29
南投縣 Nantou C.	494	18	26	11	19	118	12
雲林縣 Yunlin C.	641	15	49	8	38	68	13
嘉義縣 Chiayi C.	467	5	25	13	15	19	38
屏東縣 Pingtung C.	882	28	32	25	22	37	37
臺東縣 Taitung C.	255	3	37	8	22	10	10
花蓮縣 Hualien C.	548	14	54	22	24	15	8
澎湖縣 Penghu C.	154	—	8	4	11	18	5
基隆市 Keelung City	610	24	129	54	16	12	2
新竹市 Hsinchu City	732	35	40	38	50	31	13
嘉義市 Chiayi City	402	16	16	9	9	15	24
福建省 Fuchien Prov.	243	1	47	20	23	15	8
金門縣 Kinmen C.	227	—	45	18	19	13	8
連江縣 Lienchiang C.	16	1	2	2	4	2	—

TABLE 10. MIGRATION REGISTRATION OF RESIDENT POPULATION
- BY LOCALITY (CONT. 4)

3. FEMALE								Unit: Persons
Immigrants / In-migrants								
From Other Provinces (Cities)				自本省 他縣市 Other C. & City of Prov.	自本縣 市他鄉 鎮市區 Other Township, City & Dist.	初設 戶籍 First Reg.	其他 Others	
高雄市 Kaohsiung City	臺灣省 Taiwan Prov.	福建省 Fuchien Prov.	其他省市 Others					
1,067	3,708	125	—	1,599	17,360	1,036	9	
123	741	27	—	—	2,551	205	2	
88	427	14	—	—	1,959	120	1	
96	515	26	—	—	1,693	122	—	
134	1,215	17	—	—	3,105	109	2	
200	278	9	—	—	1,756	77	—	
—	501	12	—	—	2,564	111	3	
408	—	20	—	1,598	3,658	287	1	
4	—	—	—	51	330	12	—	
11	—	2	—	263	250	32	—	
13	—	1	—	117	239	25	—	
23	—	6	—	182	680	43	—	
13	—	1	—	68	182	26	—	
20	—	1	—	112	284	32	1	
30	—	1	—	174	119	28	—	
183	—	2	—	62	434	20	—	
21	—	—	—	52	85	7	—	
17	—	1	—	72	309	12	—	
35	—	1	—	20	49	3	—	
12	—	—	—	34	309	18	—	
15	—	—	—	218	273	19	—	
11	—	4	—	173	115	10	—	
18	31	—	—	1	74	5	—	
16	29	—	—	1	73	5	—	
2	2	—	—	—	1	—	—	

表10. 現住人口遷入遷出登記—按區域別分(續5完)

單位：人		3. 女性						
年(月)別 Year (Month)	遷 出							
	合 計 Total	往外國 To Foreign Countries	往他省(市)					
			新北市 New Taipei City	臺北市 Taipei City	桃園市 Taoyuan City	臺中市 Taichung City	臺南市 Tainan City	高雄市 Kaohsiung City
一〇七年十一月 Nov., 2018	34,217	1,763	3,201	2,049	1,724	1,913	719	1,030
新 北 市 New Taipei City	5,805	355	—	1,172	632	192	79	103
臺 北 市 Taipei City	5,102	541	1,650	—	292	153	60	79
桃 園 市 Taoyuan City	3,034	159	437	160	—	102	39	53
臺 中 市 Taichung City	4,447	168	151	130	111	—	54	73
臺 南 市 Tainan City	2,554	75	72	58	52	100	—	209
高 雄 市 Kaohsiung City	3,831	193	123	88	96	134	200	—
臺 灣 省 Taiwan Prov.	9,241	269	741	427	515	1,215	278	501
宜蘭縣 Yilan C.	629	13	92	58	28	18	8	15
新竹縣 Hsinchu C.	707	25	38	35	97	46	12	8
苗栗縣 Miaoli C.	738	28	52	34	56	167	11	22
彰化縣 Changhua C.	1,477	28	75	50	31	377	45	34
南投縣 Nantou C.	630	16	31	18	25	232	9	10
雲林縣 Yunlin C.	868	25	99	41	55	137	26	34
嘉義縣 Chiayi C.	541	16	42	22	34	48	41	26
屏東縣 Pingtung C.	987	36	27	16	40	49	48	253
臺東縣 Taitung C.	273	13	25	13	22	22	11	29
花蓮縣 Hualien C.	580	14	64	34	44	18	17	13
澎湖縣 Penghu C.	136	—	4	4	6	18	11	22
基隆市 Keelung City	638	17	136	61	30	17	6	9
新竹市 Hsinchu City	642	26	32	26	36	30	13	6
嘉義市 Chiayi City	395	12	24	15	11	36	20	20
福 建 省 Fuchien Prov.	203	3	27	14	26	17	9	12
金門縣 Kinmen C.	185	3	23	13	20	17	8	12
連江縣 Lienchiang C.	18	—	4	1	6	—	1	—

TABLE 10. MIGRATION REGISTRATION OF RESIDENT POPULATION
- BY LOCALITY(END)

3. FEMALE							Unit : Persons	
Emigrants / Out-migrants							住址變更 Change Residence	
To Other Provinces (Cities)			往本省 他縣市 Other C. & City of Prov.	往本縣 市他鄉 鎮市區 Other Town- ship, City & Dist.	廢止戶籍 Cancelled Reg.	其他 Others	入 In	出 Out
臺灣省 Taiwan Prov.	福建省 Fuchien Prov.	其他省市 Others						
2,668	162	—	1,599	17,360	14	15	22,935	22,935
667	47	—	—	2,551	5	2	4,488	4,488
347	20	—	—	1,959	1	—	2,648	2,648
365	23	—	—	1,693	3	—	2,852	2,852
637	15	—	—	3,105	2	1	2,937	2,937
224	8	—	—	1,756	—	—	1,533	1,533
408	18	—	—	2,564	2	5	2,367	2,367
—	31	—	1,598	3,658	1	7	5,995	5,995
—	1	—	66	330	—	—	372	372
—	—	—	196	250	—	—	589	589
—	1	—	128	239	—	—	488	488
—	5	—	150	680	—	2	957	957
—	2	—	105	182	—	—	457	457
—	2	—	165	284	—	—	503	503
—	3	—	190	119	—	—	257	257
—	6	—	77	434	—	1	585	585
—	2	—	51	85	—	—	241	241
—	3	—	64	309	—	—	374	374
—	—	—	22	49	—	—	118	118
—	5	—	47	309	1	—	278	278
—	—	—	198	273	—	2	507	507
—	1	—	139	115	—	2	269	269
20	—	—	1	74	—	—	115	115
16	—	—	—	73	—	—	102	102
4	—	—	1	1	—	—	13	13

表11. 現住人口遷入遷出登記年累計—按區域別分

單位：人		1. 男女合計					
區域別 Locality	遷入						
	合計 Total	自外國 From Foreign Countries	自他省(市)				
			新北市 New Taipei City	臺北市 Taipei City	桃園市 Taoyuan City	臺中市 Taichung City	臺南市 Tainan City
一〇七年一至十一月 Jan. - Nov., 2018	895,921	33,215	82,047	73,744	31,647	33,246	20,467
新北市 New Taipei City	154,990	7,400	—	44,552	9,710	3,732	2,175
臺北市 Taipei City	116,652	10,130	31,919	—	4,489	3,109	1,751
桃園市 Taoyuan City	98,632	2,678	18,233	9,556	—	3,028	1,704
臺中市 Taichung City	116,719	3,049	4,534	3,598	2,433	—	2,237
臺南市 Tainan City	65,440	1,585	2,272	1,509	1,157	1,884	—
高雄市 Kaohsiung City	102,333	3,189	3,036	2,278	1,606	2,244	5,687
臺灣省 Taiwan Prov.	232,394	5,080	20,579	11,670	11,395	18,623	6,506
宜蘭縣 Yilan C.	16,870	309	2,373	1,590	682	320	131
新竹縣 Hsinchu C.	22,916	479	1,862	1,440	2,495	1,144	466
苗栗縣 Miaoli C.	15,039	368	1,178	631	984	2,080	239
彰化縣 Changhua C.	31,064	719	1,588	704	713	4,789	634
南投縣 Nantou C.	13,360	353	690	419	434	3,568	265
雲林縣 Yunlin C.	19,292	332	2,372	697	851	1,858	621
嘉義縣 Chiayi C.	13,714	240	1,137	371	487	742	1,061
屏東縣 Pingtung C.	26,112	602	1,201	528	790	1,058	1,082
臺東縣 Taitung C.	8,091	104	1,032	359	773	519	284
花蓮縣 Hualien C.	15,105	236	1,706	764	1,054	481	215
澎湖縣 Penghu C.	4,744	38	421	182	259	454	361
基隆市 Keelung City	15,912	468	3,102	2,281	507	254	111
新竹市 Hsinchu City	20,244	579	1,438	1,403	1,146	907	467
嘉義市 Chiayi City	9,931	253	479	301	220	449	569
福建省 Fuchien Prov.	8,761	104	1,474	581	857	626	407
金門縣 Kinmen C.	7,700	97	1,276	496	691	554	368
連江縣 Lienchiang C.	1,061	7	198	85	166	72	39

資料來源：本部戶政司。

TABLE 11. MIGRATION REGISTRATION OF RESIDENT POPULATION OF THE YEAR - BY LOCALITY

1. BOTH SEX		Unit : Persons					
Immigrants / In-migrants							
From Other Provinces (Cities)				自本省 他縣市 Other C. & City of Prov.	自本縣 市他鄉 鎮市區 Other Township, City & Dist.	初設 戶籍 First Reg.	其他 Others
高雄市 Kaohsiung City	臺灣省 Taiwan Prov.	福建省 Fuchien Prov.	其他省市 Others				
31,701	91,998	5,013	23	42,617	434,519	15,562	122
3,379	18,474	1,144	1	—	61,101	3,302	20
2,522	10,908	518	—	—	48,709	2,581	16
2,579	15,700	873	1	—	42,448	1,817	15
2,754	25,529	577	1	—	70,265	1,727	15
6,077	6,771	321	2	—	42,992	865	5
—	13,211	561	1	—	68,947	1,557	16
13,669	—	1,019	11	42,586	97,602	3,620	34
269	—	51	3	1,267	9,660	211	4
680	—	93	—	6,715	7,133	405	4
304	—	62	—	2,726	6,139	325	3
674	—	139	—	3,705	16,797	598	4
362	—	76	2	2,149	4,767	269	6
877	—	65	2	3,689	7,591	335	2
770	—	63	3	4,978	3,640	219	3
6,279	—	132	1	1,994	12,073	370	2
752	—	30	—	1,444	2,700	92	2
450	—	57	—	1,778	8,213	151	—
1,025	—	34	—	766	1,161	43	—
228	—	89	—	975	7,701	195	1
542	—	77	—	6,214	7,184	285	2
457	—	51	—	4,186	2,843	122	1
721	1,405	—	6	31	2,455	93	1
641	1,165	—	—	21	2,312	78	1
80	240	—	6	10	143	15	—

Source : Dept. of Household Registration, MOI.

表11. 現住人口遷入遷出登記年累計—按區域別分(續1)

單位：人

1. 男女合計

年(月)別 Year (Month)	遷出							
	合計 Total	往外國 To Foreign Countries	往他省(市)					
			新北市 New Taipei City	臺北市 Taipei City	桃園市 Taoyuan City	臺中市 Taichung City	臺南市 Tainan City	高雄市 Kaohsiung City
一〇七年一至十一月 Jan. - Nov., 2018	888,900	41,371	83,166	55,216	51,673	41,662	19,991	28,623
新 北 市 New Taipei City	152,173	8,913	—	31,919	18,233	4,534	2,272	3,036
臺 北 市 Taipei City	134,631	12,087	44,552	—	9,556	3,598	1,509	2,278
桃 園 市 Taoyuan City	77,712	3,561	9,710	4,489	—	2,433	1,157	1,606
臺 中 市 Taichung City	107,407	3,838	3,732	3,109	3,028	—	1,884	2,244
臺 南 市 Tainan City	65,479	1,989	2,175	1,751	1,704	2,237	—	5,687
高 雄 市 Kaohsiung City	104,775	4,070	3,379	2,522	2,579	2,754	6,077	—
臺 灣 省 Taiwan Prov.	239,104	6,794	18,474	10,908	15,700	25,529	6,771	13,211
宜蘭縣 Yilan C.	17,289	425	2,192	1,444	1,114	475	180	306
新竹縣 Hsinchu C.	19,152	654	1,073	850	2,697	853	283	345
苗栗縣 Miaoli C.	17,901	531	1,251	733	1,831	3,171	269	383
彰化縣 Changhua C.	36,958	915	1,846	1,067	1,398	8,417	870	936
南投縣 Nantou C.	15,380	436	756	470	662	4,994	302	393
雲林縣 Yunlin C.	20,063	465	2,059	816	1,208	2,440	755	810
嘉義縣 Chiayi C.	14,626	338	1,100	486	841	1,026	1,141	778
屏東縣 Pingtung C.	26,338	848	1,171	656	1,087	1,054	1,166	6,181
臺東縣 Taitung C.	7,709	205	826	328	810	463	262	721
花蓮縣 Hualien C.	15,037	343	1,376	724	1,304	511	249	424
澎湖縣 Penghu C.	4,349	54	353	212	299	374	296	918
基隆市 Keelung City	16,383	516	3,118	1,834	987	394	141	256
新竹市 Hsinchu City	17,499	709	806	871	1,081	716	292	316
嘉義市 Chiayi City	10,420	355	547	417	381	641	565	444
福 建 省 Fuchien Prov.	7,619	119	1,144	518	873	577	321	561
金門縣 Kinmen C.	6,663	100	986	443	705	509	284	492
連江縣 Lienchiang C.	956	19	158	75	168	68	37	69

TABLE 11. MIGRATION REGISTRATION OF RESIDENT POPULATION OF THE YEAR - BY LOCALITY (CONT. 1)

1. BOTH SEX

Unit: Persons

Emigrants / Out-migrants							住址變更 Change Residence	
To Other Provinces (Cities)			往本省 他縣市 Other C. & City of Prov.	往本縣 市他鄉 鎮市區 Other Town- ship, City & Dist.	廢止戶籍 Cancelled Reg.	其他 Others	入 In	出 Out
臺灣省 Taiwan Prov.	福建省 Fuchien Prov.	其他省市 Others						
83,461	6,071	—	42,617	434,519	293	237	578,166	578,166
20,579	1,474	—	—	61,101	62	50	109,406	109,406
11,670	581	—	—	48,709	67	24	66,196	66,196
11,395	857	—	—	42,448	29	27	69,242	69,242
18,623	626	—	—	70,265	30	28	70,375	70,375
6,506	407	—	—	42,992	16	15	40,178	40,178
13,669	721	—	—	68,947	35	22	62,255	62,255
—	1,405	—	42,586	97,602	54	70	157,516	157,516
—	74	—	1,410	9,660	5	4	10,533	10,533
—	105	—	5,151	7,133	4	4	14,826	14,826
—	79	—	3,503	6,139	3	8	12,713	12,713
—	196	—	4,495	16,797	8	13	24,133	24,133
—	130	—	2,458	4,767	4	8	11,363	11,363
—	117	—	3,795	7,591	1	6	13,654	13,654
—	86	—	5,181	3,640	5	4	6,986	6,986
—	210	—	1,886	12,073	3	3	15,778	15,778
—	63	—	1,326	2,700	—	5	6,652	6,652
—	79	—	1,808	8,213	4	2	8,918	8,918
—	23	—	657	1,161	2	—	2,617	2,617
—	110	—	1,316	7,701	8	2	9,470	9,470
—	74	—	5,435	7,184	6	9	12,517	12,517
—	59	—	4,165	2,843	1	2	7,356	7,356
1,019	—	—	31	2,455	—	1	2,998	2,998
821	—	—	10	2,312	—	1	2,631	2,631
198	—	—	21	143	—	—	367	367

表11. 現住人口遷入遷出登記年累計—按區域別分(續2)

單位：人

2. 男性

區域別 Locality	遷入						
	合計 Total	自外國 From Foreign Countries	自他省(市)				
			新北市 New Taipei City	臺北市 Taipei City	桃園市 Taoyuan City	臺中市 Taichung City	臺南市 Tainan City
一〇七年一至十一月 Jan. - Nov., 2018	408,541	15,402	38,493	34,809	14,945	15,173	9,347
新北市 New Taipei City	70,375	3,417	—	20,809	4,452	1,629	1,006
臺北市 Taipei City	53,153	4,558	14,667	—	2,012	1,410	764
桃園市 Taoyuan City	45,521	1,272	8,576	4,520	—	1,404	817
臺中市 Taichung City	51,853	1,452	1,966	1,661	1,141	—	986
臺南市 Tainan City	29,505	742	1,101	715	570	848	—
高雄市 Kaohsiung City	46,611	1,463	1,422	1,105	762	1,016	2,594
臺灣省 Taiwan Prov.	106,839	2,433	9,999	5,720	5,577	8,525	2,959
宜蘭縣 Yilan C.	7,751	165	1,181	746	310	152	54
新竹縣 Hsinchu C.	10,695	222	894	702	1,198	531	233
苗栗縣 Miaoli C.	6,842	169	578	316	506	934	99
彰化縣 Changhua C.	13,701	350	772	344	327	2,114	262
南投縣 Nantou C.	6,066	176	331	217	212	1,634	111
雲林縣 Yunlin C.	8,759	155	1,222	369	438	836	270
嘉義縣 Chiayi C.	6,232	123	585	183	250	355	486
屏東縣 Pingtung C.	12,086	277	595	254	390	498	519
臺東縣 Taitung C.	3,941	51	503	167	386	268	130
花蓮縣 Hualien C.	7,125	111	815	383	516	225	90
澎湖縣 Penghu C.	2,659	18	233	103	146	257	210
基隆市 Keelung City	7,287	207	1,409	1,072	236	109	57
新竹市 Hsinchu City	9,335	272	676	721	569	434	214
嘉義市 Chiayi City	4,360	137	205	143	93	178	224
福建省 Fuchien Prov.	4,684	65	762	279	431	341	221
金門縣 Kinmen C.	3,998	60	638	227	335	298	196
連江縣 Lienchiang C.	686	5	124	52	96	43	25

TABLE 11. MIGRATION REGISTRATION OF RESIDENT POPULATION OF THE YEAR - BY LOCALITY(CONT. 2)

2. MALE

Unit: Persons

Immigrants / In-migrants							
From Other Provinces (Cities)				自本省 他縣市 Other C. & City of Prov.	自本縣 市他鄉 鎮市區 Other Township, City & Dist.	初設 戶籍 First Reg.	其他 Others
高雄市 Kaohsiung City	臺灣省 Taiwan Prov.	福建省 Fuchien Prov.	其他省市 Others				
14,870	42,665	2,754	11	19,295	196,428	4,288	61
1,502	8,565	584	—	—	27,403	998	10
1,089	5,093	267	—	—	22,258	1,026	9
1,260	7,604	453	—	—	19,144	463	8
1,270	11,305	316	1	—	31,251	496	8
2,823	3,062	186	1	—	19,246	210	1
—	6,224	333	1	—	31,286	397	8
6,527	—	615	4	19,274	44,503	687	16
131	—	35	1	548	4,376	48	4
326	—	49	—	3,185	3,266	88	1
129	—	35	—	1,220	2,808	47	1
299	—	81	—	1,487	7,546	118	1
160	—	46	1	934	2,200	42	2
421	—	37	1	1,618	3,350	42	—
342	—	40	1	2,222	1,615	29	1
2,971	—	77	—	883	5,556	64	2
360	—	21	—	728	1,315	11	1
219	—	38	—	857	3,836	35	—
593	—	24	—	445	623	7	—
98	—	63	—	447	3,546	42	1
274	—	43	—	2,842	3,205	83	2
204	—	26	—	1,858	1,261	31	—
399	812	—	4	21	1,337	11	1
342	642	—	—	13	1,236	10	1
57	170	—	4	8	101	1	—

表11. 現住人口遷入遷出登記年累計—按區域別分(續3)

單位：人		2. 男性						
年(月)別 Year (Month)	遷 出							
	合 計 Total	往外國 To Foreign Countries	往他省(市)					
			新北市 New Taipei City	臺北市 Taipei City	桃園市 Taoyuan City	臺中市 Taichung City	臺南市 Tainan City	高雄市 Kaohsiung City
一〇七年一至十一月 Jan. - Nov., 2018	407,758	18,787	38,547	25,302	24,634	18,645	9,305	13,456
新 北 市 New Taipei City	69,936	4,004	—	14,667	8,576	1,966	1,101	1,422
臺 北 市 Taipei City	62,432	5,336	20,809	—	4,520	1,661	715	1,105
桃 園 市 Taoyuan City	35,813	1,710	4,452	2,012	—	1,141	570	762
臺 中 市 Taichung City	48,257	1,805	1,629	1,410	1,404	—	848	1,016
臺 南 市 Tainan City	29,501	893	1,006	764	817	986	—	2,594
高 雄 市 Kaohsiung City	48,006	1,826	1,502	1,089	1,260	1,270	2,823	—
臺 灣 省 Taiwan Prov.	109,634	3,146	8,565	5,093	7,604	11,305	3,062	6,224
宜蘭縣 Yilan C.	7,988	207	1,018	693	553	204	90	133
新竹縣 Hsinchu C.	8,638	305	476	394	1,230	360	132	146
苗栗縣 Miaoli C.	8,073	236	561	328	911	1,330	110	165
彰化縣 Changhua C.	16,598	428	864	490	676	3,713	374	419
南投縣 Nantou C.	6,973	213	352	208	315	2,201	136	190
雲林縣 Yunlin C.	9,051	204	1,027	389	590	1,077	316	369
嘉義縣 Chiayi C.	6,648	161	548	235	424	480	501	360
屏東縣 Pingtung C.	12,136	402	522	318	521	475	511	2,846
臺東縣 Taitung C.	3,756	78	405	157	418	221	126	357
花蓮縣 Hualien C.	7,048	149	620	346	642	251	116	196
澎湖縣 Penghu C.	2,447	31	196	118	169	199	170	524
基隆市 Keelung City	7,529	229	1,402	800	476	178	77	135
新竹市 Hsinchu City	8,054	345	335	429	519	333	145	163
嘉義市 Chiayi City	4,695	158	239	188	160	283	258	221
福 建 省 Fuchien Prov.	4,179	67	584	267	453	316	186	333
金門縣 Kinmen C.	3,564	57	488	217	357	272	162	286
連江縣 Lienchiang C.	615	10	96	50	96	44	24	47

TABLE 11. MIGRATION REGISTRATION OF RESIDENT POPULATION OF THE YEAR - BY LOCALITY (CONT. 3)

2. MALE							Unit : Persons	
Emigrants / Out-migrants							住址變更 Change Residence	
To Other Provinces (Cities)			往本省 他縣市 Other C. & City of Prov.	往本縣 市他鄉 鎮市區 Other Town- ship, City & Dist.	廢止戶籍 Cancelled Reg.	其他 Others	入 In	出 Out
臺灣省 Taiwan Prov.	福建省 Fuchien Prov.	其他省市 Others						
39,922	3,245	—	19,295	196,428	92	100	273,617	273,617
9,999	762	—	—	27,403	17	19	51,352	51,352
5,720	279	—	—	22,258	19	10	31,149	31,149
5,577	431	—	—	19,144	4	10	32,591	32,591
8,525	341	—	—	31,251	13	15	33,171	33,171
2,959	221	—	—	19,246	8	7	19,206	19,206
6,527	399	—	—	31,286	14	10	29,349	29,349
—	812	—	19,274	44,503	17	29	75,205	75,205
—	45	—	668	4,376	1	—	5,051	5,051
—	53	—	2,275	3,266	—	1	6,976	6,976
—	42	—	1,576	2,808	1	5	6,055	6,055
—	104	—	1,972	7,546	4	8	11,611	11,611
—	85	—	1,068	2,200	2	3	5,388	5,388
—	64	—	1,664	3,350	—	1	6,621	6,621
—	53	—	2,268	1,615	1	2	3,361	3,361
—	125	—	857	5,556	2	1	7,450	7,450
—	33	—	644	1,315	—	2	3,205	3,205
—	47	—	843	3,836	1	1	4,082	4,082
—	17	—	400	623	—	—	1,298	1,298
—	68	—	613	3,546	3	2	4,694	4,694
—	37	—	2,538	3,205	2	3	6,020	6,020
—	39	—	1,888	1,261	—	—	3,393	3,393
615	—	—	21	1,337	—	—	1,594	1,594
481	—	—	8	1,236	—	—	1,363	1,363
134	—	—	13	101	—	—	231	231

表11. 現住人口遷入遷出登記年累計—按區域別分(續4)

3. 女性							
區域別 Locality	遷入						
	合計 Total	自外國 From Foreign Countries	自他省(市)				
			新北市 New Taipei City	臺北市 Taipei City	桃園市 Taoyuan City	臺中市 Taichung City	臺南市 Tainan City
一〇七年一至十一月 Jan. - Nov., 2018	487,380	17,813	43,554	38,935	16,702	18,073	11,120
新北市 New Taipei City	84,615	3,983	—	23,743	5,258	2,103	1,169
臺北市 Taipei City	63,499	5,572	17,252	—	2,477	1,699	987
桃園市 Taoyuan City	53,111	1,406	9,657	5,036	—	1,624	887
臺中市 Taichung City	64,866	1,597	2,568	1,937	1,292	—	1,251
臺南市 Tainan City	35,935	843	1,171	794	587	1,036	—
高雄市 Kaohsiung City	55,722	1,726	1,614	1,173	844	1,228	3,093
臺灣省 Taiwan Prov.	125,555	2,647	10,580	5,950	5,818	10,098	3,547
宜蘭縣 Yilan C.	9,119	144	1,192	844	372	168	77
新竹縣 Hsinchu C.	12,221	257	968	738	1,297	613	233
苗栗縣 Miaoli C.	8,197	199	600	315	478	1,146	140
彰化縣 Changhua C.	17,363	369	816	360	386	2,675	372
南投縣 Nantou C.	7,294	177	359	202	222	1,934	154
雲林縣 Yunlin C.	10,533	177	1,150	328	413	1,022	351
嘉義縣 Chiayi C.	7,482	117	552	188	237	387	575
屏東縣 Pingtung C.	14,026	325	606	274	400	560	563
臺東縣 Taitung C.	4,150	53	529	192	387	251	154
花蓮縣 Hualien C.	7,980	125	891	381	538	256	125
澎湖縣 Penghu C.	2,085	20	188	79	113	197	151
基隆市 Keelung City	8,625	261	1,693	1,209	271	145	54
新竹市 Hsinchu City	10,909	307	762	682	577	473	253
嘉義市 Chiayi City	5,571	116	274	158	127	271	345
福建省 Fuchien Prov.	4,077	39	712	302	426	285	186
金門縣 Kinmen C.	3,702	37	638	269	356	256	172
連江縣 Lienchiang C.	375	2	74	33	70	29	14

TABLE 11. MIGRATION REGISTRATION OF RESIDENT POPULATION OF THE YEAR - BY LOCALITY(CONT. 4)

3. FEMALE								Unit : Persons
Immigrants / In-migrants								
From Other Provinces (Cities)				自本省 他縣市 Other C. & City of Prov.	自本縣 市他鄉 鎮市區 Other Township, City & Dist.	初設 戶籍 First Reg.	其他 Others	
高雄市 Kaohsiung City	臺灣省 Taiwan Prov.	福建省 Fuchien Prov.	其他省市 Others					
16,831	49,333	2,259	12	23,322	238,091	11,274	61	
1,877	9,909	560	1	—	33,698	2,304	10	
1,433	5,815	251	—	—	26,451	1,555	7	
1,319	8,096	420	1	—	23,304	1,354	7	
1,484	14,224	261	—	—	39,014	1,231	7	
3,254	3,709	135	1	—	23,746	655	4	
—	6,987	228	—	—	37,661	1,160	8	
7,142	—	404	7	23,312	53,099	2,933	18	
138	—	16	2	719	5,284	163	—	
354	—	44	—	3,530	3,867	317	3	
175	—	27	—	1,506	3,331	278	2	
375	—	58	—	2,218	9,251	480	3	
202	—	30	1	1,215	2,567	227	4	
456	—	28	1	2,071	4,241	293	2	
428	—	23	2	2,756	2,025	190	2	
3,308	—	55	1	1,111	6,517	306	—	
392	—	9	—	716	1,385	81	1	
231	—	19	—	921	4,377	116	—	
432	—	10	—	321	538	36	—	
130	—	26	—	528	4,155	153	—	
268	—	34	—	3,372	3,979	202	—	
253	—	25	—	2,328	1,582	91	1	
322	593	—	2	10	1,118	82	—	
299	523	—	—	8	1,076	68	—	
23	70	—	2	2	42	14	—	

表11. 現住人口遷入遷出登記年累計—按區域別分(續5完)

單位：人

3. 女性

年(月)別 Year (Month)	遷出							
	合計 Total	往外國 To Foreign Countries	往他省(市)					
			新北市 New Taipei City	臺北市 Taipei City	桃園市 Taoyuan City	臺中市 Taichung City	臺南市 Tainan City	高雄市 Kaohsiung City
一〇七年一至十一月 Jan. - Nov., 2018	481,142	22,584	44,619	29,914	27,039	23,017	10,686	15,167
新北市 New Taipei City	82,237	4,909	—	17,252	9,657	2,568	1,171	1,614
臺北市 Taipei City	72,199	6,751	23,743	—	5,036	1,937	794	1,173
桃園市 Taoyuan City	41,899	1,851	5,258	2,477	—	1,292	587	844
臺中市 Taichung City	59,150	2,033	2,103	1,699	1,624	—	1,036	1,228
臺南市 Tainan City	35,978	1,096	1,169	987	887	1,251	—	3,093
高雄市 Kaohsiung City	56,769	2,244	1,877	1,433	1,319	1,484	3,254	—
臺灣省 Taiwan Prov.	129,470	3,648	9,909	5,815	8,096	14,224	3,709	6,987
宜蘭縣 Yilan C.	9,301	218	1,174	751	561	271	90	173
新竹縣 Hsinchu C.	10,514	349	597	456	1,467	493	151	199
苗栗縣 Miaoli C.	9,828	295	690	405	920	1,841	159	218
彰化縣 Changhua C.	20,360	487	982	577	722	4,704	496	517
南投縣 Nantou C.	8,407	223	404	262	347	2,793	166	203
雲林縣 Yunlin C.	11,012	261	1,032	427	618	1,363	439	441
嘉義縣 Chiayi C.	7,978	177	552	251	417	546	640	418
屏東縣 Pingtung C.	14,202	446	649	338	566	579	655	3,335
臺東縣 Taitung C.	3,953	127	421	171	392	242	136	364
花蓮縣 Hualien C.	7,989	194	756	378	662	260	133	228
澎湖縣 Penghu C.	1,902	23	157	94	130	175	126	394
基隆市 Keelung City	8,854	287	1,716	1,034	511	216	64	121
新竹市 Hsinchu City	9,445	364	471	442	562	383	147	153
嘉義市 Chiayi City	5,725	197	308	229	221	358	307	223
福建省 Fuchien Prov.	3,440	52	560	251	420	261	135	228
金門縣 Kinmen C.	3,099	43	498	226	348	237	122	206
連江縣 Lienchiang C.	341	9	62	25	72	24	13	22

TABLE 11. MIGRATION REGISTRATION OF RESIDENT POPULATION OF THE YEAR - BY LOCALITY(END)

3. FEMALE

Unit: Persons

Emigrants / Out-migrants							住址變更 Change Residence	
To Other Provinces (Cities)			往本省 他縣市 Other C. & City of Prov.	往本縣 市他鄉 鎮市區 Other Town- ship, City & Dist.	廢止戶籍 Cancelled Reg.	其他 Others	入 In	出 Out
臺灣省 Taiwan Prov.	福建省 Fuchien Prov.	其他省市 Others						
43,539	2,826	—	23,322	238,091	201	137	304,549	304,549
10,580	712	—	—	33,698	45	31	58,054	58,054
5,950	302	—	—	26,451	48	14	35,047	35,047
5,818	426	—	—	23,304	25	17	36,651	36,651
10,098	285	—	—	39,014	17	13	37,204	37,204
3,547	186	—	—	23,746	8	8	20,972	20,972
7,142	322	—	—	37,661	21	12	32,906	32,906
—	593	—	23,312	53,099	37	41	82,311	82,311
—	29	—	742	5,284	4	4	5,482	5,482
—	52	—	2,876	3,867	4	3	7,850	7,850
—	37	—	1,927	3,331	2	3	6,658	6,658
—	92	—	2,523	9,251	4	5	12,522	12,522
—	45	—	1,390	2,567	2	5	5,975	5,975
—	53	—	2,131	4,241	1	5	7,033	7,033
—	33	—	2,913	2,025	4	2	3,625	3,625
—	85	—	1,029	6,517	1	2	8,328	8,328
—	30	—	682	1,385	—	3	3,447	3,447
—	32	—	965	4,377	3	1	4,836	4,836
—	6	—	257	538	2	—	1,319	1,319
—	42	—	703	4,155	5	—	4,776	4,776
—	37	—	2,897	3,979	4	6	6,497	6,497
—	20	—	2,277	1,582	1	2	3,963	3,963
404	—	—	10	1,118	—	1	1,404	1,404
340	—	—	2	1,076	—	1	1,268	1,268
64	—	—	8	42	—	—	136	136

表12. 現住原住民人口數—按月別分

單位：人

年(月)底別 End of Year (Month)	總計 Grand total			平地
	合計 Total	男性 Male	女性 Female	合計 Total
九十八年 2009	504,531	248,321	256,210	237,815
九十九年 2010	512,701	251,679	261,022	241,514
一〇〇年 2011	519,984	254,704	265,280	244,758
一〇一年 2012	527,250	257,888	269,362	248,042
一〇二年 2013	533,601	260,616	272,985	250,815
一〇三年 2014	540,023	263,252	276,771	253,716
一〇四年 2015	546,698	266,041	280,657	256,730
一〇五年 2016	553,228	268,929	284,299	259,647
一〇六年 2017	559,426	271,683	287,743	262,316
十一月 Nov.	559,036	271,533	287,503	262,165
十二月 Dec.	559,426	271,683	287,743	262,316
一〇七年 2018	565,043	274,048	290,995	264,871
一月 Jan.	559,918	271,910	288,008	262,524
二月 Feb.	560,248	272,044	288,204	262,668
三月 Mar.	560,820	272,291	288,529	262,967
四月 Apr.	561,327	272,463	288,864	263,199
五月 May	561,916	272,709	289,207	263,499
六月 June	562,395	272,919	289,476	263,705
七月 July	562,926	273,148	289,778	263,949
八月 Aug.	563,649	273,465	290,184	264,288
九月 Sept.	564,120	273,678	290,442	264,493
十月 Oct.	564,603	273,885	290,718	264,669
十一月 Nov.	565,043	274,048	290,995	264,871
較上月增減(%) VS. with Last Month	0.08	0.06	0.10	0.08
較上年同月增減(%) VS. with Last Year	1.07	0.93	1.21	1.03

資料來源：本部戶政司。

TABLE 12. INDIGENOUS PEOPLE - BY MONTH

Unit : Persons

原住民 Plain-land Indigenous People		山地原住民 Mountain Indigenous People		
男性 Male	女性 Female	合計 Total	男性 Male	女性 Female
118,365	119,450	266,716	129,956	136,760
119,836	121,678	271,187	131,843	139,344
121,185	123,573	275,226	133,519	141,707
122,653	125,389	279,208	135,235	143,973
123,800	127,015	282,786	136,816	145,970
124,920	128,796	286,307	138,332	147,975
126,144	130,586	289,968	139,897	150,071
127,438	132,209	293,581	141,491	152,090
128,573	133,743	297,110	143,110	154,000
128,522	133,643	296,871	143,011	153,860
128,573	133,743	297,110	143,110	154,000
129,636	135,235	300,172	144,412	155,760
128,667	133,857	297,394	143,243	154,151
128,721	133,947	297,580	143,323	154,257
128,839	134,128	297,853	143,452	154,401
128,931	134,268	298,128	143,532	154,596
129,067	134,432	298,417	143,642	154,775
129,151	134,554	298,690	143,768	154,922
129,269	134,680	298,977	143,879	155,098
129,428	134,860	299,361	144,037	155,324
129,520	134,973	299,627	144,158	155,469
129,571	135,098	299,934	144,314	155,620
129,636	135,235	300,172	144,412	155,760
0.05	0.10	0.08	0.07	0.09
0.87	1.19	1.11	0.98	1.23

Source : Dept. of Household Registration, MOI.

表13. 現住原住民人口數—按區域別分

單位：人

區域別 Locality	總計 Grand Total			平地 合計 Total
	合計 Total	男性 Male	女性 Female	合計 Total
一〇七年十一月底 End of Nov., 2018	565,043	274,048	290,995	264,871
新北市 New Taipei City	55,486	25,740	29,746	38,078
臺北市 Taipei City	16,650	7,020	9,630	9,828
桃園市 Taoyuan City	73,697	35,217	38,480	40,525
臺中市 Taichung City	34,392	15,820	18,572	13,788
臺南市 Tainan City	7,914	3,311	4,603	3,542
高雄市 Kaohsiung City	34,603	16,316	18,287	12,842
臺灣省 Taiwan Prov.	340,989	169,934	171,055	145,526
宜蘭縣 Yilan C.	17,178	8,411	8,767	2,569
新竹縣 Hsinchu C.	21,604	10,634	10,970	2,902
苗栗縣 Miaoli C.	11,404	5,539	5,865	4,568
彰化縣 Changhua C.	5,755	2,516	3,239	2,850
南投縣 Nantou C.	29,187	14,671	14,516	1,658
雲林縣 Yunlin C.	2,451	977	1,474	1,247
嘉義縣 Chiayi C.	5,869	2,784	3,085	862
屏東縣 Pingtung C.	59,895	29,651	30,244	4,635
臺東縣 Taitung C.	79,292	40,705	38,587	56,716
花蓮縣 Hualien C.	93,212	47,006	46,206	56,941
澎湖縣 Penghu C.	564	266	298	289
基隆市 Keelung City	9,347	4,524	4,823	7,913
新竹市 Hsinchu City	4,153	1,792	2,361	2,015
嘉義市 Chiayi City	1,078	458	620	361
福建省 Fuchien Prov.	1,312	690	622	742
金門縣 Kinmen C.	1,090	558	532	634
連江縣 Lienchiang C.	222	132	90	108

資料來源：本部戶政司。

TABLE 13. INDIGENOUS PEOPLE - BY LOCALITY

Unit: Persons

原住民 Plain-land Indigenous People		山地原住民 Mountain Indigenous People		
男性 Male	女性 Female	合計 Total	男性 Male	女性 Female
129,636	135,235	300,172	144,412	155,760
18,102	19,976	17,408	7,638	9,770
4,262	5,566	6,822	2,758	4,064
19,792	20,733	33,172	15,425	17,747
6,576	7,212	20,604	9,244	11,360
1,502	2,040	4,372	1,809	2,563
6,000	6,842	21,761	10,316	11,445
73,026	72,500	195,463	96,908	98,555
1,146	1,423	14,609	7,265	7,344
1,311	1,591	18,702	9,323	9,379
2,251	2,317	6,836	3,288	3,548
1,273	1,577	2,905	1,243	1,662
718	940	27,529	13,953	13,576
506	741	1,204	471	733
344	518	5,007	2,440	2,567
2,176	2,459	55,260	27,475	27,785
29,329	27,387	22,576	11,376	11,200
28,832	28,109	36,271	18,174	18,097
134	155	275	132	143
3,923	3,990	1,434	601	833
935	1,080	2,138	857	1,281
148	213	717	310	407
376	366	570	314	256
313	321	456	245	211
63	45	114	69	45

Source: Dept. of Household Registration, MOI.

表14. 戶政管理及便民服務案件

單位：件；人

年(月)別 Year(Month)	戶政管理案件數 Services Cases of Population Administration							便民服務件數 Citizen Service Cases				
	合計 Total	虛報遷入(出)登記 False Register of Migration	無戶籍人口 Register Not Registered	重複戶籍 Register Reduplicated	未接戶籍校正 Not Correct Register	發現不得取得、冒用、變造國民身分證 Illegally Obtained, Fake or Mutilation of Identity Card	受理公文件數 The Amount of Handled Documents	合計 Total	電話、傳真、申請資料 Applied by Telephone or Fax	通信、網路申請資料 Applied by Mail or Network	派員到戶辦理服務 Home Service	填發一次告知單(件) Filled Once Notification (Cases)
九十八年 2009	709	589	12	106	2	...	380,660	18,893	55,682	11,012	204,117	
九十九年 2010	488	427	12	46	3	...	337,603	18,468	51,798	12,495	196,235	
一〇〇年 2011	383	327	6	49	1	...	403,141	19,145	46,720	12,475	208,294	
一〇一年 2012	249	213	12	23	1	...	532,556	17,165	44,082	12,907	225,786	
一〇二年 2013	285	265	-	17	3	...	990,020	15,498	39,165	12,624	235,345	
一〇三年 2014	651	607	9	30	5	...	2,517,324	25,728	42,525	11,870	188,328	
一〇四年 2015	1,348,564	582	5	27	8	71	1,347,871	3,099,127	51,241	38,189	14,083	224,732
一〇五年 2016	1,350,936	542	9	27	1	94	1,350,263	3,716,391	59,835	38,197	17,060	247,571
一〇六年 2017	1,265,472	165	6	23	1	56	1,265,221	4,652,456	67,709	36,652	17,387	204,731
十一月 Nov.	106,290	13	-	-	-	5	106,272	393,656	5,956	3,291	1,366	17,448
十二月 Dec.	100,637	21	1	6	-	3	100,606	390,203	5,645	2,487	1,114	16,151
一〇七年 2018	1,134,170	143	2	27	1	116	1,133,881	4,934,056	68,930	36,952	19,144	169,292
一月 Jan.	111,977	11	-	-	-	4	111,962	433,103	6,709	2,896	2,604	17,203
二月 Feb.	74,728	7	-	1	-	4	74,716	316,581	4,577	2,669	1,191	11,880
三月 Mar.	112,161	9	-	3	-	3	112,146	571,904	7,169	3,910	2,551	18,717
四月 Apr.	89,877	12	-	4	-	7	89,854	430,522	5,998	3,437	2,948	14,624
五月 May	112,579	14	-	4	1	14	112,546	645,146	7,196	4,704	1,931	17,291
六月 June	99,125	20	2	3	-	4	99,096	398,508	5,729	3,400	1,343	14,164
七月 July	108,747	9	-	2	-	9	108,727	463,924	6,654	2,719	1,254	16,186
八月 Aug.	114,527	18	-	3	-	55	114,451	470,835	6,781	3,487	1,648	16,635
九月 Sept.	102,248	11	-	1	-	11	102,225	423,380	5,832	3,584	1,134	13,136
十月 Oct.	107,189	23	-	3	-	2	107,161	392,714	6,543	3,389	1,218	14,961
十一月 Nov.	101,012	9	-	3	-	3	100,997	387,439	5,742	2,757	1,322	14,495
較上月增減(%) VS. with Last Month	-5.76	-60.87	-	0.00	-	50.00	-5.75	-1.34	-12.24	-18.65	8.54	-3.11
較上年同月增減(%) VS. with Last Year	-4.97	-30.77	-	-	-	-40.00	-4.96	-1.58	-3.59	-16.23	-3.22	-16.92

資料來源：本部戶政司與直轄市及縣(市)政府。
 說明：1. 102年12月因臺北市「幸福加福袋送到家專案」，致「便民服務」之「其他」驟增。103年2月起將「便民服務」之「其他」詳列「辦理護照人別確認」、「辦理自然人憑證」、「網路預約辦理戶籍登記」、「國民身分證掛失(含撤銷)」、「派員查明居住事實服務」、「跨機關通報服務」、「到校受理初領國民身分證」等項目。
 2. 未領(換)國民身分證(人)包括年滿14歲未申請初領及全面換證未換領者，103年2月起加強年滿14歲未申請初領者之統計。
 3. 104年1月起將「戶政管理案件數」新增「發現不法取得、冒用、變造國民身分證」、「受理公文件數」，刪除其他逾期登記項。

TABLE 14. OFFENSE AND SERVICE CASES OF POPULATION ADMINISTRATION

Unit: Cases;Persons

小計 Subtotal	便民服務件數 Citizen Service Cases										月底未領(換)國民身分證(人) Not Having Identity Card (Persons)		月底櫃服窗口數(件) Located Service Window (Cases)	
	其他 Others										合計 Total	初領 Initial Issuance of Identity Card		全面換證 Replacement of Identity Card
	辦理護照人別確認 Identity Verification of Passport Application	辦理自然人憑證 Application of Citizen Digital Certificate	網路預約辦理戶籍登記 Online Reservation of Household Registration	國民身分證掛失(含撤銷) Loss Report of Identity Card (Including Revocation)	派員查明居住事實服務 Reside Fact Inquiry Service	跨機關通報服務 Cross-Agency Notification Service	到校受理初領國民身分證 Apply for Initial Issuance of Identity Card at School							
90,956	26,738	3,129
58,607	27,078	3,174
116,507	26,252	3,221
232,616	28,424	3,284
687,388	24,220	3,260
2,248,873	145,267	3,280
2,770,882	454,182	688,904	16,153	504,959	11,221	929,697	165,766	264,301	251,505	12,796	3,325			
3,353,728	457,200	471,790	15,112	534,471	11,425	1,693,672	170,058	274,526	258,813	15,713	3,232			
4,325,977	451,454	524,007	15,757	511,620	11,951	2,668,676	142,512	258,757	244,434	14,323	3,209			
365,595	34,116	30,685	1,377	39,686	1,058	252,400	6,273	262,585	248,134	14,451	3,196			
364,806	33,477	30,230	1,752	40,960	925	242,536	14,926	258,757	244,434	14,323	3,209			
4,639,738	395,389	533,422	14,991	454,049	11,319	3,104,318	126,250	253,863	240,642	13,221	3,133			
403,691	41,513	32,732	1,570	42,719	1,104	261,764	22,289	249,272	235,062	14,210	3,156			
296,264	27,618	24,660	1,311	34,423	721	201,615	5,916	249,945	235,855	14,090	3,151			
539,557	59,328	47,246	1,547	45,113	1,322	316,978	68,023	192,587	178,619	13,968	3,132			
403,515	40,528	53,455	1,261	36,843	1,028	258,622	11,778	191,266	177,385	13,881	3,152			
614,024	45,261	178,155	1,967	45,340	1,105	336,158	6,038	195,812	182,063	13,749	3,154			
373,872	36,439	30,768	1,335	37,586	939	266,768	37	203,127	189,456	13,671	3,130			
437,111	36,874	35,220	1,223	41,131	1,105	321,509	49	205,480	191,911	13,569	3,152			
442,284	28,448	36,456	1,065	41,766	1,143	333,406	-	219,415	205,945	13,470	3,151			
399,694	22,277	31,259	1,279	36,798	843	301,268	5,970	229,933	216,494	13,439	3,150			
366,603	28,361	33,306	1,374	42,870	1,006	256,577	3,109	241,336	228,040	13,296	3,155			
363,123	28,742	30,165	1,059	49,460	1,003	249,653	3,041	253,863	240,642	13,221	3,133			
-0.95	1.34	-9.43	-22.93	15.37	-0.30	-2.70	-2.19	5.19	5.53	-0.56	-0.70			
-0.68	-15.75	-1.69	-23.09	24.63	-5.20	-1.09	-51.52	-3.32	-3.02	-8.51	-1.97			

Source: Dept. of Household Registration, MOI.
 Note: 1. Due to "Happiness + Project of sending good-fortune bag to home" of Taipei City, there is a mass increase of the "Others" of "Citizen Service Cases" in Dec. 2013. Besides, the figures of "Others" of "Citizen Service Cases" are split into 7 new categories resulting in a mass increase since Feb. 2014.
 2. The figures of "Not Having Identity Cards" include those citizens over 14 but not having applied for Identity Card and those not yet having applied for the next generation Identity Card. Because of checking thorough data, the figures of citizens over 14 not having applied for Identity Card are increased since Feb. 2014.
 3. "Service Cases of Population Administration" added "Illegal Obtained, Fake or Mutilation of Identity Card" and "The Amount of Handled Documents" since Jan. 2015, and deleted all items without registration in designated time.

表15. 合作事業概況

年(半年)底別 End of Year(Half Year)	社(場) 數 No. of Cooperatives	社(場)員數	
		個人社員(人)	
		計 Sub. T	男 Male
九十八年 2009	5,095	3,326,092	1,783,748
九十九年 2010	4,902	3,107,193	1,660,085
一〇〇年 2011	4,803	2,762,446	1,479,485
一〇一年 2012	4,618	2,641,436	1,400,256
一〇二年 2013	4,533	2,496,537	1,314,607
一〇三年 2014	4,460	2,345,235	1,252,819
一〇四年 2015	4,324	2,211,438	1,195,587
一〇五年 2016	4,260	2,130,344	1,160,503
一〇六年 2017	4,111	2,081,936	1,135,370
六月 June	4,207	2,104,927	1,149,745
十二月 Dec.	4,111	2,081,936	1,135,370
一〇七年 2018	4,048	2,036,728	1,110,039
六月 June	4,048	2,036,728	1,110,039
較上期增減(%) VS. with Last Period	-1.53	-2.17	-2.23
較上年同期增減(%) VS. with Last Year	-3.78	-3.24	-3.45

資料來源：本部合作及人民團體司籌備處、直轄市、縣(市)政府，中華民國儲蓄互助協會。
說明：本表資料不含信用合作社。

Table 15. COOPERATIVE BUSINESS

No. of Cooperative Members		股金 總額 (千元) Capital (NT\$1,000)	平均每 社股金 (千元) Capital per Cooperative (NT\$1,000)
Individual Member (Persons)	法人社員 (個) No. of Legal Persons		
女 Female			
1,542,344	6,550	23,647,228	4,641
1,447,108	6,036	24,098,628	4,916
1,282,961	5,768	24,838,269	5,171
1,241,180	5,451	25,314,617	5,482
1,181,930	5,635	25,856,297	5,704
1,092,416	5,441	26,067,725	5,845
1,015,851	5,346	26,760,597	6,189
969,841	4,994	27,269,200	6,401
946,566	4,976	27,624,850	6,720
955,182	5,020	27,466,321	6,529
946,566	4,976	27,624,850	6,720
926,689	5,132	27,698,062	6,842
926,689	5,132	27,698,062	6,842
-2.10	3.14	0.27	1.83
-2.98	2.23	0.84	4.80

Source: The Cooperative & Civil Association Preparatory office, MOI, County and City Government, Credit Union League of the Republic of China.

Note: The data of Credit Cooperatives are not included.

表16. 全國性人民團體

單位：團體數

年(季)底別 End of Year(Quarter)	政治團體 Political Associations		職業團體 Occupational Associations			
	政黨 Political Parties	全國性 政治團體 Nation-Wide Political Associations	合計 Total	工業團體 Industrial Associations	商業團體 Commercial Associations	自由職 業團體 Professional Associations
九十八年 2009	158	43	294	146	101	47
九十九年 2010	175	43	301	146	107	48
一〇〇年 2011	209	43	308	146	114	48
一〇一年 2012	231	43	314	147	119	48
一〇二年 2013	247	44	325	147	127	51
一〇三年 2014	259	46	332	149	131	52
一〇四年 2015	287	47	340	154	134	52
一〇五年 2016	305	48	350	155	144	51
一〇六年 2017	328	50	354	156	147	51
第三季 3rd Qua.	320	50				
第四季 4th Qua.	328	50	354	156	147	51
一〇七年 2018	294	49				
第一季 1st Qua.	327	50				
第二季 2nd Qua.	306	50	356	156	149	51
第三季 3rd Qua.	294	49				
較上季增減(%) VS. with Last Quarter	-3.92	-2.00	0.56	0.00	1.36	0.00
較上年同季增減(%) VS. with Last Year	-8.13	-2.00	1.42	0.65	2.76	0.00

資料來源：本部民政司、合作及人民團體司等備處。

說明：1. 因97年1月23日修正「社會團體許可立案作業規定」，98年起新增「環保團體」，原「兩岸團體」依其性質分歸各應屬之團體類別。
2. 107年1月新增孫文主義力行黨；2月新增大中華共和黨、中華全球客家黨；9月新增中華愛國同心黨(由政治團體轉換為政黨)。

TABLE 16. NATIONAL-WIDE CIVIC ASSOCIATIONS

Unit : Associations

合計 Total	社會團體 Social Associations							
	學術文 化團體 Academic & Cultural Associations	醫療衛 生團體 Medical Associations	宗教團體 Religious Associa- tions	體育團體 Sports Associa- tions	社會服 務及慈 善團體 Social Services & Charity Associations	國際團體 Internat- ional Associa- tions	經濟業 務團體 Economic Business Associa- tions	環保、同 鄉、同學 校友會 及其他 Others(1)
9,252	2,060	794	827	847	1,973	176	1,768	807
9,248	1,964	825	884	934	2,010	141	1,804	686
10,298	2,154	900	1,053	1,017	2,263	147	1,964	800
11,172	2,373	975	1,163	1,087	2,411	147	2,107	909
11,750	2,534	1,015	1,231	1,128	2,511	148	2,217	966
12,363	2,639	1,061	1,282	1,190	2,643	151	2,373	1,024
14,371	3,405	1,234	1,317	1,229	3,071	237	2,630	1,248
15,539	3,719	1,320	1,403	1,324	3,324	219	2,883	1,347
16,277	3,881	1,393	1,465	1,382	3,492	212	3,035	1,417
16,277	3,881	1,393	1,465	1,382	3,492	212	3,035	1,417
17,478	4,203	1,469	1,518	1,468	3,803	255	3,278	1,484
7.38	8.30	5.46	3.62	6.22	8.91	20.28	8.01	4.73
8.86	9.82	6.45	5.34	7.31	10.10	15.91	10.15	6.84

Source : Dept. of Civil Affairs, The Cooperative & Civil Association Preparatory office, MOI.

Note : Due to the revise of the Regulation for Registration of Social Entities on 23 Jan. 2008, the figures of Others have included the environmental groups and the former cross-strait associations have been reclassified according to their characteristics since 2009.

表17. 農民健康保險投保單位、人數及應計保險費收入

單位：個；人；元

年(月)別 Year(Month)	投保單位 Insured Units (1)	被保險人數(1) Insured Persons			應
		合計 Total	農會會員 Members of Farmer's Associations	非農會會員 Members of Non-Farmer's Associations	合計 Total
九十八年 2009	287	1,540,988	745,522	795,466	4,744,502,996
九十九年 2010	287	1,508,284	744,732	763,552	4,720,384,651
一〇〇年 2011	287	1,479,148	745,538	733,610	4,630,731,309
一〇一年 2012	287	1,454,728	752,654	702,074	4,533,349,801
一〇二年 2013	287	1,409,634	737,235	672,399	4,430,578,008
一〇三年 2014	287	1,349,903	705,186	644,717	4,275,857,172
一〇四年 2015	287	1,284,649	670,156	614,493	4,087,933,156
一〇五年 2016	287	1,235,745	638,858	596,887	3,874,563,249
一〇六年 2017	287	1,174,749	602,213	572,536	3,700,176,333
十一月 Nov.	287	1,180,427	605,533	574,894	299,107,551
十二月 Dec.	287	1,174,749	602,213	572,536	300,878,651
一〇七年 2018	287	1,133,380	576,497	556,883	3,240,302,319
一月 Jan.	287	1,171,211	600,005	571,206	295,100,933
二月 Feb.	287	1,167,670	597,825	569,845	295,483,673
三月 Mar.	287	1,163,582	595,292	568,290	299,715,566
四月 Apr.	287	1,159,419	592,598	566,821	299,146,547
五月 May	287	1,155,540	590,124	565,416	291,207,877
六月 June	287	1,152,048	587,898	564,150	295,757,563
七月 July	287	1,147,526	585,424	562,102	294,029,153
八月 Aug.	287	1,143,893	583,121	560,772	294,601,225
九月 Sept.	287	1,140,511	581,018	559,493	294,689,731
十月 Oct.	287	1,136,632	578,590	558,042	287,389,376
十一月 Nov.	287	1,133,380	576,497	556,883	293,180,675
較上月增減(%) VS. with Last Month	0.00	-0.29	-0.36	-0.21	2.02
較上年同月增減(%) VS. with Last Year	0.00	-3.99	-4.80	-3.13	-1.98

資料來源：勞動部勞工保險局。
說明：(1)係指年(月)底數。

TABLE 17. FARMER HEALTH INSURANCE INSURED UNITS, PERSONS, AND PREMIUM INCOME

Unit : Units;Persons;NT.\$

計保險費 Premium Receivable					被保險人 From The Insured Persons
政府補助 Government Subsidy				小計 Subtotal	
中央政府 Central Government	直轄市政府 Municipality Government	縣(市)政府 Country (City) Government	合計 Total		
3,427,987,863	2,842,478,913	76,778,525	508,730,425	1,316,515,133	
3,467,069,732	2,883,208,850	75,728,086	508,132,796	1,253,314,919	
3,305,240,031	2,426,919,971	549,051,227	329,268,833	1,325,491,278	
3,240,963,974	2,376,321,975	537,820,818	326,821,181	1,292,385,827	
3,172,521,992	2,325,593,927	524,723,664	322,204,401	1,258,056,016	
3,060,701,429	2,244,662,087	504,236,654	311,802,688	1,215,155,743	
2,929,156,384	2,146,835,222	481,955,703	300,365,459	1,158,776,772	
2,776,899,307	2,034,863,988	455,552,923	286,482,396	1,097,663,942	
2,654,827,695	1,944,067,128	434,554,955	276,205,612	1,045,348,638	
213,115,631	155,655,527	35,168,513	22,291,591	85,991,920	
217,428,371	159,454,006	35,286,749	22,687,616	83,450,280	
2,323,634,340	1,702,100,287	378,455,415	243,078,638	916,667,979	
212,113,054	155,176,586	34,833,693	22,102,775	82,987,879	
212,082,102	155,184,111	34,649,125	22,248,866	83,401,571	
214,618,016	157,491,572	34,824,548	22,301,896	85,097,550	
213,996,014	156,870,082	34,725,067	22,400,865	85,150,533	
207,938,603	151,796,475	34,294,198	21,847,930	83,269,274	
213,159,335	156,360,891	34,568,588	22,229,856	82,598,228	
211,838,017	155,307,230	34,385,712	22,145,075	82,191,136	
211,548,399	155,153,912	34,254,690	22,139,797	83,052,826	
211,227,429	154,911,956	34,238,721	22,076,752	83,462,302	
205,750,215	150,323,819	33,812,535	21,613,861	81,639,161	
209,363,156	153,523,653	33,868,538	21,970,965	83,817,519	
1.76	2.13	0.17	1.65	2.67	
-1.76	-1.37	-3.70	-1.44	-2.53	

Source : Bureau of Labor Insurance, Ministry of Labor.
Note : (1) The data refers to End of Year(Month).

表18. 農民健康保險實計現金保險給付

單位：件；元

年(月)別 Year(Month)	合計 Total		生育給付 Maternity	
	件數 Cases	金額 Amount	件數 Cases	金額 Amount
	九十八年 2009	57,848	8,566,262,600	6,069
九十九年 2010	56,412	8,462,477,600	4,998	102,397,800
一〇〇年 2011	56,859	8,494,522,260	5,101	105,233,400
一〇一年 2012	56,234	8,709,562,400	5,314	109,384,800
一〇二年 2013	52,457	8,181,936,800	4,347	89,698,800
一〇三年 2014	52,379	8,228,676,600	3,853	78,764,400
一〇四年 2015	49,058	7,667,850,000	3,682	75,592,200
一〇五年 2016	47,194	7,496,510,400	3,046	62,087,400
一〇六年 2017	46,386	7,442,168,200	2,781	56,916,000
十一月 Nov.	3,850	628,755,200	233	4,804,200
十二月 Dec.	3,563	575,909,000	188	3,835,200
一〇七年 2018	42,234	6,840,949,600	2,265	46,512,000
一月 Jan.	4,209	672,251,400	253	5,140,800
二月 Feb.	2,887	462,818,200	157	3,202,800
三月 Mar.	5,204	832,136,400	277	5,742,600
四月 Apr.	3,518	577,738,200	166	3,478,200
五月 May	4,220	681,013,200	209	4,243,200
六月 June	3,624	589,070,400	191	3,886,200
七月 July	3,785	621,125,600	196	4,039,200
八月 Aug.	4,103	657,203,000	250	5,110,200
九月 Sept.	3,077	494,730,600	176	3,661,800
十月 Oct.	3,909	642,868,600	207	4,192,200
十一月 Nov.	3,698	609,994,000	183	3,814,800
較上月增減(%) VS. with Last Month	-5.40	-5.11	-11.59	-9.00
較上年同月增減(%) VS. with Last Year	-3.95	-2.98	-21.46	-20.59

資料來源：勞動部勞工保險局。

TABLE 18. FARMER HEALTH INSURANCE CASH BENEFITS

Unit : Cases;NT.\$

身心障礙給付 Disability		喪葬津貼 Funeral and Interment	
件數 Cases	金額 Amount	件數 Cases	金額 Amount
22,226	3,920,519,600	29,553	4,521,609,000
21,507	3,784,308,800	29,907	4,575,771,000
20,867	3,662,965,860	30,891	4,726,323,000
20,166	3,894,815,600	30,754	4,705,362,000
17,654	3,432,470,000	30,456	4,659,768,000
16,771	3,291,397,200	31,755	4,858,515,000
14,507	2,869,300,800	30,869	4,722,957,000
12,773	2,634,048,000	31,375	4,800,375,000
12,595	2,640,722,200	31,010	4,744,530,000
1,061	232,883,000	2,556	391,068,000
1,007	209,769,800	2,368	362,304,000
11,556	2,447,248,600	28,413	4,347,189,000
1,078	226,776,600	2,878	440,334,000
782	161,571,400	1,948	298,044,000
1,163	250,501,800	3,764	575,892,000
914	201,246,000	2,438	373,014,000
1,149	238,884,000	2,862	437,886,000
1,075	224,410,200	2,358	360,774,000
1,102	236,575,400	2,487	380,511,000
1,179	242,970,800	2,674	409,122,000
875	181,090,800	2,026	309,978,000
1,159	249,597,400	2,543	389,079,000
1,080	233,624,200	2,435	372,555,000
-6.82	-6.40	-4.25	-4.25
1.79	0.32	-4.73	-4.73

Source : Bureau of Labor Insurance, Ministry of Labor.

表19. 辦理土地登記及標示變更登記－按月別分

年 (月) 別 Year (Month)	土地登記 Registration of Land		土地標示變更登記 Registration of Change in Land Descriptions	
	總筆數 Total Plots	總面積 (平方公尺) Total Area (m ²)	合計 Total	
			筆數 Plots	面積 (平方公尺) Area (m ²)
九十八年 2009	3,353,043	4,616,223,042	513,010	1,403,008,915
九十九年 2010	3,653,421	3,274,250,946	623,171	1,392,972,952
一〇〇年 2011	3,911,370	3,116,677,020	548,642	1,218,335,671
一〇一年 2012	3,409,701	2,896,622,924	512,978	1,394,922,345
一〇二年 2013	3,683,210	2,815,667,898	511,250	1,134,975,544
一〇三年 2014	3,563,292	2,932,275,217	502,127	1,188,214,102
一〇四年 2015	3,417,353	3,045,401,360	480,367	1,193,077,546
一〇五年 2016	3,020,071	2,203,974,401	431,646	658,454,313
一〇六年 2017	3,126,829	2,474,147,855	431,428	985,471,280
十一月 Nov.	340,799	303,529,185	101,536	180,421,539
十二月 Dec.	263,375	192,059,038	22,891	60,442,315
一〇七年 2018	3,015,825	2,388,110,124	433,516	1,039,709,757
一月 Jan.	335,057	208,625,625	21,051	52,071,677
二月 Feb.	174,240	119,163,833	14,821	24,565,877
三月 Mar.	279,438	225,423,107	26,713	86,055,600
四月 Apr.	226,281	270,204,811	27,623	159,304,561
五月 May	306,139	309,972,368	40,359	167,624,165
六月 June	262,750	215,924,816	35,994	103,376,083
七月 July	274,189	204,003,748	28,567	76,896,853
八月 Aug.	272,043	178,026,760	30,932	53,750,649
九月 Sept.	234,510	156,350,693	24,264	49,590,757
十月 Oct.	310,053	202,502,553	72,339	88,813,488
十一月 Nov.	341,125	297,911,809	110,853	177,660,046
較上月增減(%) VS. with Last Month	10.02	47.12	53.24	100.04
較上年同月增減(%) VS. with Last Year	0.10	-1.85	9.18	-1.53

資料來源：直轄市、縣(市)政府。

說明：1. 土地登記係指土地標示變更、所有權第一次、移轉及他項權利等各項登記之總計。
2. 筆數：依各實際辦理之土地筆數計算，土地以地號為基本計算單位，即1地號為1筆。
3. 自106年1月1日起正式廢除地目等則制度，並停止辦理地目變更登記。

TABLE 19. REGISTRATION OF LAND AND REGISTRATION OF CHANGE IN LAND DESCRIPTIONS - BY MONTH

Registration of Change in Land Descriptions				
分割 Subdivision	合併 Combination	重測、重劃		
筆數 Plots	面積 (平方公尺) Area (m ²)	筆數 Plots	面積 (平方公尺) Area (m ²)	筆數 Plots
189,312	284,851,163	25,489	47,669,305	200,695
220,945	394,488,032	29,318	76,582,272	225,833
210,329	314,112,819	26,852	86,513,272	206,322
195,304	279,059,146	20,424	45,719,099	215,214
201,271	267,769,706	20,462	45,749,275	192,869
187,041	249,551,200	21,449	57,684,899	199,755
173,987	290,967,812	18,308	43,442,057	185,562
159,076	260,126,250	15,186	39,502,162	187,661
163,545	270,230,057	15,082	39,331,537	191,717
14,169	23,095,130	1,410	3,680,398	81,298
13,468	27,730,194	1,278	6,621,499	4,093
150,030	267,699,791	13,657	32,110,175	172,729
13,065	22,612,702	1,425	3,428,276	772
9,222	12,320,838	819	1,647,934	1,241
14,738	22,620,359	1,386	3,962,679	1,353
11,907	23,680,959	1,134	3,240,479	593
15,286	31,873,383	1,391	3,156,241	205
13,608	26,006,280	1,279	2,579,232	5,011
13,162	23,428,686	1,250	2,625,907	8,064
14,933	24,538,331	1,412	2,915,769	8,912
12,666	33,498,895	978	1,817,218	4,632
15,195	22,687,145	1,344	2,497,107	52,264
16,248	24,432,213	1,239	4,239,333	89,682
6.93	7.69	-7.81	69.77	71.59
14.67	5.79	-12.13	15.19	10.31

Source : County and City Government.

Note : 1.Registration of Land contains Change in Land Descriptions, Initial Registration, Ownership Transfer, Other Rights.
2.Plots refer to each land number as a unit.
3.The item, "Changes in Land Category", has been officially abolished since January 1st, 2017 and the government has stopped handling it.

表19. 辦理土地登記及標示變更登記－按月別分(續)

年 (月) 別 Year (Month)	土地標示變更登記			
	Resurvey /Readjust	減 失 Reduction	地目變更 Change	
	面積 (平方公尺) Area (m ²)	筆 數 Plots	面 積 (平方公尺) Area (m ²)	筆 數 Plots
九十八年 2009	289,446,929	47	144,905	12,606
九十九年 2010	233,482,922	26	93,229	67,126
一〇〇年 2011	272,832,331	47	351,886	40,578
一〇一年 2012	282,200,136	20	70,344	18,167
一〇二年 2013	276,561,820	10	46,707	17,919
一〇三年 2014	261,793,987	49	29,189	16,822
一〇四年 2015	247,531,003	40	19,320	18,377
一〇五年 2016	247,704,811	14	9,136	11,609
一〇六年 2017	263,594,809	3	1,000	191
十一月 Nov.	130,959,200	—	—	—
十二月 Dec.	4,779,415	—	—	—
一〇七年 2018	231,683,841	—	—	—
一 月 Jan.	939,523	—	—	—
二 月 Feb.	925,960	—	—	—
三 月 Mar.	10,598,120	—	—	—
四 月 Apr.	629,864	—	—	—
五 月 May	175,738	—	—	—
六 月 June	7,488,648	—	—	—
七 月 July	2,883,964	—	—	—
八 月 Aug.	8,121,660	—	—	—
九 月 Sept.	1,623,641	—	—	—
十 月 Oct.	58,143,111	—	—	—
十一月 Nov.	140,153,614	—	—	—
較上月增減(%) VS. with Last Month	141.05	—	—	—
較上年同月增減(%) VS. with Last Year	7.02	—	—	—

TABLE 19. REGISTRATION OF LAND AND REGISTRATION OF CHANGE IN LAND DESCRIPTIONS - BY MONTH (CONT.)

in Land Category	Registration of Change in Land Descriptions			
	使用編定 Designation	其 他 Others		
	面積 (平方公尺) Area (m ²)	筆 數 Plots	面 積 (平方公尺) Area (m ²)	筆 數 Plots
9,161,724	47,617	743,061,226	37,244	28,673,663
38,689,349	49,927	617,414,728	29,996	32,222,420
19,303,872	49,063	510,300,591	15,451	14,920,898
9,492,508	40,293	744,320,914	23,556	34,060,197
6,945,882	47,482	502,575,273	31,237	35,326,879
6,839,785	50,911	575,776,357	26,100	36,538,684
17,405,426	55,105	563,110,333	28,988	30,601,594
5,904,234	37,536	83,547,941	20,564	21,659,780
88,573	42,626	392,618,585	18,264	19,606,718
—	3,098	20,924,868	1,561	1,761,943
—	3,182	20,726,073	870	585,133
—	39,530	257,400,424	57,570	250,815,526
—	4,606	24,191,871	1,183	899,306
—	2,020	7,467,999	1,519	2,203,145
—	3,493	38,026,529	5,743	10,847,914
—	4,375	45,404,435	9,614	86,348,824
—	5,012	22,622,380	18,465	109,796,423
—	3,622	39,708,436	12,474	27,593,488
—	3,441	41,811,780	2,650	6,146,516
—	4,367	16,807,240	1,308	1,367,650
—	4,055	9,657,307	1,933	2,993,696
—	2,106	4,095,885	1,430	1,390,240
—	2,433	7,606,562	1,251	1,228,324
—	15.53	85.71	-12.52	-11.65
—	-21.47	-63.65	-19.86	-30.29

表20. 辦理土地登記及標示變更登記－按區域別分

區 域 別 Locality	土地登記 Registration of Land		土地標示變更登記 Registration of Change in Land Descriptions	
	總筆數 Total Plots	總面積 (平方公尺) Total Area (m ²)	合 計 Total	
			筆 數 Plots	面 積 (平方公尺) Area (m ²)
一〇七年十一月 Nov., 2018	341,125	297,911,809	110,853	177,660,046
新 北 市 New Taipei City	44,140	26,403,662	6,998	12,453,749
臺 北 市 Taipei City	18,860	1,808,505	177	287,282
桃 園 市 Taoyuan City	33,040	22,591,269	10,064	14,150,829
臺 中 市 Taichung City	40,565	23,071,118	12,882	15,135,769
臺 南 市 Tainan City	25,152	17,795,414	3,552	6,560,924
高 雄 市 Kaohsiung City	24,249	13,091,254	1,688	2,383,973
臺 灣 省 Taiwan Prov.	153,312	191,354,450	74,625	125,542,687
宜蘭縣 Yilan C.	15,927	13,565,335	10,713	10,096,892
新竹縣 Hsinchu C.	9,279	6,222,457	700	901,327
苗栗縣 Miaoli C.	15,955	31,408,731	9,173	24,665,552
彰化縣 Changhua C.	18,581	16,777,730	5,435	8,978,326
南投縣 Nantou C.	11,409	22,752,222	6,556	17,426,026
雲林縣 Yunlin C.	12,999	11,981,686	6,094	6,402,777
嘉義縣 Chiayi C.	13,225	20,923,275	7,346	11,607,297
屏東縣 Pingtung C.	23,208	32,631,989	13,819	22,065,846
臺東縣 Taitung C.	4,903	13,496,577	2,721	9,956,201
花蓮縣 Hualien C.	10,133	15,699,000	6,234	9,538,431
澎湖縣 Penghu C.	5,443	3,589,084	4,347	2,946,082
基隆市 Keelung City	6,181	1,236,133	1,272	794,479
新竹市 Hsinchu City	4,609	740,944	141	136,659
嘉義市 Chiayi City	1,460	329,287	74	26,791
福 建 省 Fuchien Prov.	1,807	1,796,137	867	1,144,835
金門縣 Kinmen C.	1,027	932,047	153	303,226
連江縣 Lienchiang C.	780	864,090	714	841,609

資料來源：直轄市、縣(市)政府。

說 明：1. 土地登記係指土地標示變更、所有權第一次、移轉及他項權利之總計。
2. 筆數：依各實際辦理之土地筆數計算，土地以地號為基本計算單位，即1地號為1筆。
3. 自106年1月1日起正式廢除地目等則制度，並停止辦理地目變更登記。

TABLE 20. REGISTRATION OF LAND AND REGISTRATION OF CHANGE IN LAND DESCRIPTIONS - BY LOCALITY

Registration of Change in Land Descriptions				
分 割 Subdivision	合 併 Combination	重測、重劃		
筆 數 Plots	面 積 (平方公尺) Area (m ²)	筆 數 Plots	面 積 (平方公尺) Area (m ²)	筆 數 Plots
16,248	24,432,213	1,239	4,239,333	89,682
838	849,956	29	63,509	5,984
133	271,351	20	12,958	—
712	637,851	82	2,268,010	8,872
2,300	1,627,964	168	209,630	10,192
3,102	5,942,295	150	233,819	5
1,160	1,537,857	97	131,037	13
7,156	12,425,049	677	1,315,877	64,616
311	179,560	35	57,378	10,350
584	762,999	55	71,940	—
626	865,312	60	144,496	8,195
1,636	840,587	122	232,065	3,202
494	2,838,148	45	125,860	5,955
809	470,194	72	146,081	5,052
340	652,695	34	75,703	6,616
1,125	1,991,399	108	261,425	12,169
552	2,972,982	19	56,572	2,127
370	650,446	21	36,269	5,622
61	22,180	73	53,097	4,126
67	74,482	7	4,433	1,198
113	79,470	20	48,363	4
68	24,596	6	2,195	—
847	1,139,891	16	4,492	—
142	298,793	7	3,982	—
705	841,098	9	511	—

Source : County and City Government.

Note : 1.Registration of Land contains Change in Descriptions, Initial Registration, Ownership Transfer, Other Rights.
2.Plots refer to each land number as a unit.
3.The item, "Changes in Land Category", has been officially abolished since January 1st, 2017 and the government has stopped handling it.

表20. 辦理土地登記及標示變更登記－按區域別分(續)

區 域 別 Locality	土地標示變更登記			
	Resurvey /Readjust	減 失 Reduction	地目變更 Change	
	面積 (平方公尺) Area (m ²)	筆 數 Plots	面 積 (平方公尺) Area (m ²)	筆 數 Plots
一〇七年十一月 Nov., 2018	140,153,614	—	—	—
新 北 市 New Taipei City	10,793,598	—	—	—
臺 北 市 Taipei City	—	—	—	—
桃 園 市 Taoyuan City	10,745,644	—	—	—
臺 中 市 Taichung City	13,162,436	—	—	—
臺 南 市 Tainan City	317	—	—	—
高 雄 市 Kaohsiung City	39,839	—	—	—
臺 灣 省 Taiwan Prov.	105,411,780	—	—	—
宜蘭縣 Yilan C.	9,848,668	—	—	—
新竹縣 Hsinchu C.	—	—	—	—
苗栗縣 Miaoli C.	22,879,943	—	—	—
彰化縣 Changhua C.	7,379,552	—	—	—
南投縣 Nantou C.	14,395,796	—	—	—
雲林縣 Yunlin C.	5,692,909	—	—	—
嘉義縣 Chiayi C.	8,382,934	—	—	—
屏東縣 Pingtung C.	19,139,578	—	—	—
臺東縣 Taitung C.	6,731,407	—	—	—
花蓮縣 Hualien C.	7,926,290	—	—	—
澎湖縣 Penghu C.	2,317,597	—	—	—
基隆市 Keelung City	715,565	—	—	—
新竹市 Hsinchu City	1,538	—	—	—
嘉義市 Chiayi City	—	—	—	—
福 建 省 Fuchien Prov.	—	—	—	—
金門縣 Kinmen C.	—	—	—	—
連江縣 Lienchiang C.	—	—	—	—

TABLE 20. REGISTRATION OF LAND AND REGISTRATION OF CHANGE IN LAND DESCRIPTIONS - BY LOCALITY (CONT.)

Registration of Change in Land Descriptions				
in Land Category	使用編定 Designation	其 他 Others		
面 積 (平方公尺) Area (m ²)	筆 數 Plots	面 積 (平方公尺) Area (m ²)	筆 數 Plots	面 積 (平方公尺) Area (m ²)
—	2,433	7,606,562	1,251	1,228,324
—	116	715,882	31	30,804
—	—	—	24	2,973
—	296	418,634	102	80,690
—	31	36,413	191	99,325
—	61	122,840	234	261,652
—	248	474,173	170	201,067
—	1,681	5,838,621	495	551,361
—	7	10,322	10	964
—	40	25,692	21	40,696
—	181	633,861	111	141,939
—	328	394,293	147	131,830
—	44	53,202	18	13,020
—	97	46,687	64	46,905
—	321	2,469,199	35	26,766
—	342	539,012	75	134,432
—	23	195,239	—	—
—	219	924,663	2	762
—	78	546,217	9	6,991
—	—	—	—	—
—	1	233	3	7,056
—	—	—	—	—
—	—	—	4	452
—	—	—	4	452
—	—	—	—	—

表21. 辦理土地所有權登記—按月別分

年 (月) 別 Year (Month)	所有權第一次登記 Initial Registration		移 轉 合 計 Total	
	筆 數 Plots	面 積 (平方公尺) Area (㎡)	筆 數 Plots	面 積 (平方公尺) Area (㎡)
九十八年 2009	23,786	1,601,738,091	1,240,974	801,056,965
九十九年 2010	17,538	242,974,888	1,370,463	845,151,001
一〇〇年 2011	12,950	19,211,676	1,791,878	1,151,701,871
一〇一年 2012	12,446	11,592,337	1,325,426	800,524,578
一〇二年 2013	9,687	19,531,456	1,434,988	898,610,887
一〇三年 2014	11,872	15,895,477	1,364,589	914,237,552
一〇四年 2015	13,413	26,355,352	1,392,421	927,235,270
一〇五年 2016	13,131	83,926,993	1,129,131	776,714,130
一〇六年 2017	10,913	26,531,095	1,180,807	810,160,573
十一月 Nov.	4,201	4,250,499	101,643	67,487,650
十二月 Dec.	1,839	9,707,164	102,704	63,545,281
一〇七年 2018	9,625	16,701,406	1,105,206	740,175,256
一月 Jan.	630	3,269,148	120,038	83,581,819
二月 Feb.	233	1,833,797	69,546	47,460,855
三月 Mar.	175	2,371,695	110,382	73,312,383
四月 Apr.	155	207,741	88,258	70,007,009
五月 May	136	213,144	117,036	72,333,807
六月 June	134	264,399	99,043	68,233,400
七月 July	357	533,824	105,929	70,752,801
八月 Aug.	136	88,180	107,292	71,852,457
九月 Sept.	107	2,463,704	89,961	55,245,611
十月 Oct.	3,066	1,401,840	101,023	61,598,565
十一月 Nov.	4,496	4,053,935	96,698	65,796,549
較上月增減(%) VS. with Last Month	46.64	189.19	-4.28	6.82
較上年同月增減(%) VS. with Last Year	7.02	-4.62	-4.87	-2.51

資料來源：直轄市、縣(市)政府。

說明：1. 贈與含夫妻贈與。

2. 100年1月「其他」因縣市合併或升格直轄市辦理接管業務致筆數及面積大幅增加。

TABLE 21. REGISTRATION OF LAND OWNERSHIP - BY MONTH

登 記 Registration of Ownership Transfer					
買 賣 Transaction			拍 賣 Auction		
筆 數 Plots	面 積 (平方公尺) Area (㎡)	總價額(按公 告現值計)(元) Amount(Announced Current Values)(NT.\$)	筆 數 Plots	面 積 (平方公尺) Area (㎡)	總價額(按公 告現值計)(元) Amount(Announced Current Values)(NT.\$)
631,432	312,821,149	1,580,529,910,144	50,734	28,503,039	84,596,739,452
736,040	343,950,589	2,106,571,433,296	47,566	35,637,818	91,034,491,800
696,687	312,179,334	2,305,160,801,787	39,676	31,154,445	84,882,430,726
650,725	318,925,880	1,573,666,928,459	30,730	19,955,266	54,686,900,791
738,870	394,923,795	1,659,753,165,983	30,985	22,334,432	57,824,972,244
648,977	391,303,421	1,536,779,828,638	29,498	23,933,487	51,970,260,818
568,109	314,321,677	1,494,582,938,879	36,645	15,646,772	47,053,762,723
445,568	254,593,520	1,080,318,310,237	20,322	20,403,797	44,773,124,107
495,557	270,240,225	1,260,797,491,683	19,092	11,913,899	43,530,811,803
42,451	19,688,871	106,680,403,364	1,704	1,377,271	4,165,805,586
46,184	22,996,189	127,431,439,476	1,684	997,472	3,252,580,217
469,258	250,299,635	1,254,865,601,112	16,990	10,288,931	40,250,525,634
49,433	25,946,865	137,413,815,787	1,671	869,631	3,468,563,410
29,314	17,963,053	76,112,153,393	1,075	577,473	2,687,217,109
45,623	24,584,520	122,455,929,873	1,575	770,506	3,785,223,729
35,990	19,306,479	98,699,126,273	1,252	733,759	2,456,894,848
50,401	27,389,322	128,152,748,992	1,797	840,460	4,097,478,156
43,608	26,109,979	110,629,625,343	1,553	634,779	2,959,974,485
45,915	24,597,235	124,922,651,485	1,723	698,644	3,495,808,372
42,657	23,292,960	127,216,707,296	1,862	2,559,789	7,824,153,298
40,351	19,140,148	106,063,292,518	1,459	973,098	3,081,559,351
43,082	21,055,596	109,951,281,341	1,492	802,686	3,494,741,350
42,884	20,913,476	113,248,268,810	1,531	828,104	2,898,911,526
-0.46	-0.67	3.00	2.61	3.17	-17.05
1.02	6.22	6.16	-10.15	-39.87	-30.41

Source : County and City Government.

Note : 1. Gift include Gift from Spouse.

2. The taking over affairs increased substantially for some cities or counties merged or elevated to municipalities resulted in a mass increase of "Others" in Jan., 2011.

表21. 辦理土地所有權登記—按月別分(續)

年 (月) 別 Year (Month)	移 轉 登 記			
	繼 承 Inheritance		贈 與 Gift	
	筆 數 Plots	面 積 (平方公尺) Area (m ²)	筆 數 Plots	面 積 (平方公尺) Area (m ²)
九十八年 2009	284,996	169,439,455	150,379	129,851,804
九十九年 2010	298,581	184,917,988	155,411	122,431,399
一〇〇年 2011	317,002	240,222,079	166,103	125,337,420
一〇一年 2012	329,776	202,912,404	191,911	143,970,124
一〇二年 2013	338,843	220,956,659	207,469	140,543,126
一〇三年 2014	347,502	235,410,481	209,551	141,901,482
一〇四年 2015	357,332	259,174,581	210,066	136,958,203
一〇五年 2016	371,150	258,889,697	174,326	128,411,035
一〇六年 2017	372,354	286,571,207	175,914	126,424,941
十一月 Nov.	32,472	24,621,044	14,169	10,333,671
十二月 Dec.	29,493	21,822,626	15,591	9,929,353
一〇七年 2018	358,009	271,950,078	157,000	111,533,966
一 月 Jan.	34,401	32,436,040	22,803	14,310,709
二 月 Feb.	20,551	13,565,820	11,690	8,647,311
三 月 Mar.	36,631	27,858,972	16,114	11,352,070
四 月 Apr.	31,038	29,531,226	12,296	9,218,019
五 月 May	38,424	23,867,253	15,802	11,409,244
六 月 June	32,006	23,712,445	12,966	9,427,112
七 月 July	34,613	27,779,323	13,925	9,147,604
八 月 Aug.	37,336	26,498,717	14,938	10,496,428
九 月 Sept.	28,496	21,634,699	10,981	7,171,326
十 月 Oct.	34,096	23,622,251	12,905	8,916,295
十一月 Nov.	30,417	21,443,332	12,580	11,437,847
較上月增減(%) VS. with Last Month	-10.79	-9.22	-2.52	28.28
較上年同月增減(%) VS. with Last Year	-6.33	-12.91	-11.21	10.69

TABLE 21. REGISTRATION OF LAND OWNERSHIP - BY MONTH (CONT.)

Registration of Ownership Transfer			
徵 收 Expropriation		其 他 Others	
筆 數 Plots	面 積 (平方公尺) Area (m ²)	筆 數 Plots	面 積 (平方公尺) Area (m ²)
18,777	9,758,171	104,656	150,683,347
18,184	14,057,386	114,681	144,155,821
19,491	12,413,031	552,919	430,395,562
11,444	5,847,302	110,840	108,913,603
8,821	5,482,117	110,000	114,370,759
8,287	3,498,866	120,774	118,189,815
4,844	5,861,261	215,425	195,272,776
5,574	2,170,345	112,191	112,245,736
4,760	2,500,877	113,130	112,509,424
906	630,377	9,941	10,836,417
358	114,169	9,394	7,685,470
3,029	1,279,336	100,920	94,823,311
1,124	491,778	10,606	9,526,796
159	34,174	6,757	6,673,025
137	26,315	10,302	8,719,999
54	37,937	7,628	11,179,587
178	46,009	10,434	8,781,519
296	100,543	8,614	8,248,542
251	189,304	9,502	8,340,692
132	94,368	10,367	8,910,195
203	37,318	8,471	6,289,022
201	135,645	9,247	7,066,091
294	85,947	8,992	11,087,843
46.27	-36.64	-2.76	56.92
-67.55	-86.37	-9.55	2.32

表22. 辦理土地所有權登記－按區域別分

區 域 別 Locality	所有權第一次登記 Initial Registration		移 轉 合 計 Total	
	筆 數 Plots	面 積 (平方公尺) Area (m ²)	筆 數 Plots	面 積 (平方公尺) Area (m ²)
一〇七年十一月 Nov., 2018	4,496	4,053,935	96,698	65,796,549
新 北 市 New Taipei City	605	358,815	14,624	9,884,122
臺 北 市 Taipei City	—	—	6,337	895,823
桃 園 市 Taoyuan City	563	336,205	9,614	4,315,333
臺 中 市 Taichung City	58	47,728	10,073	4,314,247
臺 南 市 Tainan City	187	96,889	10,239	6,201,227
高 雄 市 Kaohsiung City	679	636,808	8,588	6,124,910
臺 灣 省 Taiwan Prov.	2,404	2,577,490	36,646	33,539,135
宜 蘭 縣 Yilan C.	2	6,740	2,299	2,080,741
新 竹 縣 Hsinchu C.	115	50,731	3,840	2,912,650
苗 栗 縣 Miaoli C.	187	315,259	3,395	4,439,476
彰 化 縣 Changhua C.	313	122,492	6,233	3,556,373
南 投 縣 Nantou C.	56	174,843	2,617	2,832,599
雲 林 縣 Yunlin C.	255	369,119	3,787	2,643,976
嘉 義 縣 Chiayi C.	462	210,877	3,243	4,980,505
屏 東 縣 Pingtung C.	652	579,014	4,118	3,784,585
臺 東 縣 Taitung C.	57	219,746	814	1,665,165
花 蓮 縣 Hualien C.	302	522,919	1,591	3,372,446
澎 湖 縣 Penghu C.	3	5,749	746	564,327
基 隆 市 Keelung City	—	—	1,650	281,966
新 竹 市 Hsinchu City	—	—	1,799	343,236
嘉 義 市 Chiayi City	—	—	514	81,089
福 建 省 Fuchien Prov.	—	—	577	521,750
金 門 縣 Kinmen C.	—	—	512	499,512
連 江 縣 Lienchiang C.	—	—	65	22,238

資料來源：直轄市、縣(市)政府。

TABLE 22. REGISTRATION OF LAND OWNERSHIP - BY LOCALITY

登 記 Registration of Ownership Transfer					
買 賣 Transaction			拍 賣 Auction		
筆 數 Plots	面 積 (平方公尺) Area (m ²)	總價額(按公 告現值計)(元) Amount(Announced Current Values)(NT.\$)	筆 數 Plots	面 積 (平方公尺) Area (m ²)	總價額(按公 告現值計)(元) Amount(Announced Current Values)(NT.\$)
42,884	20,913,476	113,248,268,810	1,531	828,104	2,898,911,526
6,975	5,590,931	20,259,362,029	165	36,411	597,470,598
3,196	437,432	21,355,772,224	79	2,653	318,599,577
4,629	1,751,181	11,966,697,016	161	22,658	316,207,808
5,447	2,042,337	15,587,485,645	121	29,783	220,114,804
4,365	1,932,341	8,678,080,513	214	82,592	261,655,182
4,394	1,698,439	11,980,159,304	192	80,835	402,407,446
13,747	7,408,309	23,238,928,491	599	573,172	782,456,112
894	389,871	1,935,325,469	36	11,788	35,306,597
1,485	885,971	3,237,685,338	62	39,866	114,932,051
1,341	1,223,100	1,870,292,957	61	315,655	92,911,205
2,292	1,125,048	3,973,445,696	113	45,147	112,602,153
866	581,666	1,180,364,583	32	23,389	53,245,328
1,148	601,166	1,974,586,697	81	63,360	83,882,115
911	668,890	982,456,992	27	10,589	29,297,717
1,652	848,478	2,518,868,458	93	35,511	77,075,436
331	235,138	518,295,149	8	1,154	3,356,091
511	349,531	1,005,640,506	27	22,328	29,696,085
131	50,999	144,189,534	7	2,395	7,016,955
1,030	187,346	667,958,461	29	162	4,154,527
901	231,771	2,669,976,729	18	1,479	130,357,972
254	29,333	559,841,921	5	348	8,621,881
131	52,506	181,783,588	—	—	—
126	51,567	178,345,534	—	—	—
5	939	3,438,054	—	—	—

Source : County and City Government.

表22. 辦理土地所有權登記—按區域別分(續)

區 域 別 Locality	移 轉 登 記			
	繼 承 Inheritance		贈 與 Gift	
	筆 數 Plots	面 積 (平方公尺) Area (m ²)	筆 數 Plots	面 積 (平方公尺) Area (m ²)
一〇七年十一月 Nov., 2018	30,417	21,443,332	12,580	11,437,847
新 北 市 New Taipei City	4,103	2,725,680	1,813	672,051
臺 北 市 Taipei City	1,594	311,455	636	40,968
桃 園 市 Taoyuan City	2,854	1,508,824	1,014	457,699
臺 中 市 Taichung City	2,302	878,005	1,327	662,180
臺 南 市 Tainan City	3,697	1,905,685	1,172	868,257
高 雄 市 Kaohsiung City	2,401	951,278	1,113	3,037,450
臺 灣 省 Taiwan Prov.	13,285	13,080,390	5,384	5,649,900
宜蘭縣 Yilan C.	910	1,295,727	238	268,527
新竹縣 Hsinchu C.	1,247	819,613	547	339,898
苗栗縣 Miaoli C.	1,328	2,114,201	464	440,213
彰化縣 Changhua C.	2,341	1,267,079	810	609,505
南投縣 Nantou C.	990	1,281,729	474	703,454
雲林縣 Yunlin C.	1,614	1,059,944	639	653,146
嘉義縣 Chiayi C.	1,420	1,224,681	482	582,808
屏東縣 Pingtung C.	1,270	1,005,393	604	933,268
臺東縣 Taitung C.	237	747,555	159	429,928
花蓮縣 Hualien C.	440	1,741,191	435	629,936
澎湖縣 Penghu C.	463	374,986	69	16,679
基隆市 Keelung City	267	55,649	215	8,652
新竹市 Hsinchu City	617	66,502	170	23,278
嘉義市 Chiayi City	141	26,138	78	10,608
福 建 省 Fuchien Prov.	181	82,013	121	49,342
金門縣 Kinmen C.	161	80,274	94	44,166
連江縣 Lienchiang C.	20	1,739	27	5,177

TABLE 22. REGISTRATION OF LAND OWNERSHIP - BY LOCALITY (CONT.)

Registration of Ownership Transfer			
徵 收 Expropriation		其 他 Others	
筆 數 Plots	面 積 (平方公尺) Area (m ²)	筆 數 Plots	面 積 (平方公尺) Area (m ²)
294	85,947	8,992	11,087,843
25	11,744	1,543	847,304
—	—	832	103,316
2	20	954	574,951
27	1,592	849	700,350
126	60,137	665	1,352,214
16	1,164	472	355,744
96	11,207	3,535	6,816,157
—	—	221	114,828
—	—	499	827,301
—	—	201	346,307
10	83	667	509,511
6	482	249	241,879
11	5,921	294	260,440
68	4,700	335	2,488,836
—	—	499	961,935
1	21	78	251,369
—	—	178	629,461
—	—	76	119,267
—	—	109	30,157
—	—	93	20,207
—	—	36	14,662
2	83	142	337,806
2	83	129	323,422
—	—	13	14,383

表23. 辦理土地他項權利登記—按月別分

年 (月) 別 Year (Month)	總 計 Grand Total		抵 合 計 Total			
	筆 數 Plots	面 積 (平方公尺) Area (m ²)	筆 數 Plots	面 積 (平方公尺) Area (m ²)	設 定 Creation	
					筆 數 Plots	面 積 (平方公尺) Area (m ²)
九十八年 2009	1,575,273	810,419,071	1,540,195	681,507,580	711,953	216,914,557
九十九年 2010	1,642,249	793,152,105	1,610,516	719,440,606	731,272	244,399,218
一〇〇年 2011	1,557,900	727,427,802	1,530,785	667,324,516	703,325	220,938,895
一〇一年 2012	1,558,851	689,583,663	1,533,474	629,781,170	705,333	226,317,176
一〇二年 2013	1,727,285	762,550,012	1,691,121	673,472,574	801,126	248,269,446
一〇三年 2014	1,684,704	813,928,086	1,649,505	741,083,786	778,548	258,057,955
一〇四年 2015	1,531,152	898,733,192	1,496,223	810,364,177	717,309	335,326,090
一〇五年 2016	1,446,163	684,878,965	1,413,888	617,077,329	708,209	216,539,298
一〇六年 2017	1,503,681	651,984,907	1,469,061	565,652,449	769,413	205,537,539
十一月 Nov.	133,419	51,369,497	130,312	44,039,600	68,731	16,235,515
十二月 Dec.	135,941	58,364,277	133,488	53,749,802	69,432	18,198,246
一〇七年 2018	1,467,478	591,523,704	1,433,273	515,034,005	734,975	194,172,988
一 月 Jan.	193,338	69,702,981	190,357	64,865,064	73,453	19,210,069
二 月 Feb.	89,640	45,303,305	87,441	41,099,686	46,285	19,857,230
三 月 Mar.	142,168	63,683,429	138,996	55,443,891	72,134	18,161,870
四 月 Apr.	110,245	40,685,500	107,694	35,462,107	56,689	13,984,183
五 月 May	148,608	69,801,252	145,059	61,712,046	76,747	19,581,178
六 月 June	127,579	44,050,935	124,628	37,429,500	67,552	15,401,206
七 月 July	139,336	55,820,270	136,021	47,148,640	72,242	20,703,892
八 月 Aug.	133,683	52,335,474	130,383	46,249,530	68,664	17,055,491
九 月 Sept.	120,178	49,050,620	117,088	42,788,562	63,899	16,340,365
十 月 Oct.	133,625	50,688,660	130,249	42,263,961	69,889	17,255,429
十一月 Nov.	129,078	50,401,279	125,357	40,571,018	67,421	16,622,075
較上月增減(%) VS. with Last Month	-3.40	-0.57	-3.76	-4.01	-3.53	-3.67
較上年同月增減(%) VS. with Last Year	-3.25	-1.88	-3.80	-7.88	-1.91	2.38

資料來源：直轄市、縣(市)政府。

TABLE 23. REGISTRATION OF OTHER RIGHTS IN LAND
- BY MONTH

移 轉 Transfer	押 權 Mortgage Rights					其他權利 Others		
	筆 數 Plots	面 積 (平方公尺) Area (m ²)	變 更 Change		塗 銷 Cancellation			
			筆 數 Plots	面 積 (平方公尺) Area (m ²)	筆 數 Plots			面 積 (平方公尺) Area (m ²)
60,034	55,888,700	97,207	86,076,437	671,001	322,627,886	35,078	128,911,491	
47,116	23,865,738	113,974	98,974,350	718,154	352,201,300	31,733	73,711,499	
20,401	20,778,337	119,286	93,151,224	687,773	332,456,060	27,115	60,103,286	
30,324	19,442,660	122,646	99,014,642	675,171	285,006,692	25,377	59,802,493	
30,491	20,628,034	125,971	98,585,945	733,533	305,989,149	36,164	89,077,438	
24,517	38,781,624	156,827	141,592,730	689,613	302,651,477	35,199	72,844,299	
7,940	12,002,190	153,952	146,033,093	617,022	317,002,804	34,929	88,369,015	
11,825	20,528,550	120,846	115,483,906	573,008	264,525,575	32,275	67,801,636	
8,306	9,038,115	113,280	134,699,492	578,062	216,377,303	34,620	86,332,458	
549	889,634	10,262	8,849,257	50,770	18,065,194	3,107	7,329,897	
2,114	685,023	10,790	17,294,646	51,152	17,571,887	2,453	4,614,476	
57,657	12,673,487	104,285	102,526,967	536,356	205,660,563	34,205	76,489,700	
52,879	5,788,901	11,214	18,240,981	52,811	21,625,113	2,981	4,837,917	
390	349,568	6,516	5,320,991	34,250	15,571,897	2,199	4,203,619	
526	974,819	10,995	10,189,158	55,341	26,118,044	3,172	8,239,537	
388	532,882	8,070	5,584,411	42,547	15,360,631	2,551	5,223,393	
571	811,798	11,850	19,819,413	55,891	21,499,656	3,549	8,089,206	
415	706,929	8,631	6,125,347	48,030	15,196,019	2,951	6,621,435	
450	1,061,107	10,045	7,557,061	53,284	17,826,579	3,315	8,671,630	
740	1,246,829	9,542	8,411,853	51,437	19,535,357	3,300	6,085,944	
347	193,485	8,283	6,997,748	44,559	19,256,964	3,090	6,262,058	
448	503,088	9,460	7,266,153	50,452	17,239,291	3,376	8,424,700	
503	504,080	9,679	7,013,851	47,754	16,431,012	3,721	9,830,261	
12.28	0.20	2.32	-3.47	-5.35	-4.69	10.22	16.68	
-8.38	-43.34	-5.68	-20.74	-5.94	-9.05	19.76	34.11	

Source : County and City Government.

表24. 辦理土地他項權利登記—按區域別分

區域別 Locality	總計 Grand Total		抵 合計 Total			
	筆數 Plots	面積 (平方公尺) Area (m ²)	筆數 Plots	面積 (平方公尺) Area (m ²)	設定 Creation	
					筆數 Plots	面積 (平方公尺) Area (m ²)
一〇七年十一月 Nov., 2018	129,078	50,401,279	125,357	40,571,018	67,421	16,622,075
新北市 New Taipei City	21,913	3,706,977	21,722	3,643,679	12,529	1,700,240
臺北市 Taipei City	12,346	625,400	12,315	591,633	6,895	244,415
桃園市 Taoyuan City	12,799	3,788,902	12,531	3,066,649	6,891	1,076,389
臺中市 Taichung City	17,552	3,573,374	17,103	3,271,268	9,414	1,307,751
臺南市 Tainan City	11,174	4,936,374	11,025	4,745,873	5,597	1,737,801
高雄市 Kaohsiung City	13,294	3,945,562	13,160	3,065,979	7,294	1,169,762
臺灣省 Taiwan Prov.	39,637	29,695,138	37,139	22,057,020	18,577	9,338,360
宜蘭縣 Yilan C.	2,913	1,380,962	2,843	1,210,676	1,403	496,370
新竹縣 Hsinchu C.	4,624	2,357,750	4,040	1,620,236	2,077	666,434
苗栗縣 Miaoli C.	3,200	1,988,445	3,093	1,858,971	1,684	611,945
彰化縣 Changhua C.	6,600	4,120,539	6,112	3,835,777	2,883	1,452,528
南投縣 Nantou C.	2,180	2,318,753	1,995	1,868,313	1,017	1,050,049
雲林縣 Yunlin C.	2,863	2,565,813	2,789	2,525,870	1,287	1,122,020
嘉義縣 Chiayi C.	2,174	4,124,596	2,077	2,211,999	975	831,332
屏東縣 Pingtung C.	4,619	6,202,543	4,140	3,397,111	2,035	1,596,078
臺東縣 Taitung C.	1,311	1,655,465	1,132	1,346,027	521	590,674
花蓮縣 Hualien C.	2,006	2,265,203	1,856	1,501,591	781	628,650
澎湖縣 Penghu C.	347	72,926	347	72,926	191	32,070
基隆市 Keelung City	3,259	159,688	3,231	152,289	1,706	88,429
新竹市 Hsinchu City	2,669	261,049	2,631	247,717	1,622	129,419
嘉義市 Chiayi City	872	221,407	853	207,516	395	42,361
福建省 Fuchien Prov.	363	129,552	362	128,917	224	47,357
金門縣 Kinmen C.	362	129,310	361	128,675	223	47,114
連江縣 Lienchiang C.	1	242	1	242	1	242

資料來源：直轄市、縣(市)政府。

TABLE 24. REGISTRATION OF OTHER RIGHTS IN LAND
- BY LOCALITY

移轉 Transfer		押 權 Mortgage Rights				其他權利 Others	
		變更 Change		塗銷 Cancellation			
筆數 Plots	面積 (平方公尺) Area (m ²)	筆數 Plots	面積 (平方公尺) Area (m ²)	筆數 Plots	面積 (平方公尺) Area (m ²)	筆數 Plots	面積 (平方公尺) Area (m ²)
503	504,080	9,679	7,013,851	47,754	16,431,012	3,721	9,830,261
57	26,808	1,121	338,011	8,015	1,578,619	191	63,298
18	414	627	94,572	4,775	252,232	31	33,767
25	45,545	984	941,118	4,631	1,003,597	268	722,253
41	19,081	1,403	692,111	6,245	1,252,325	449	302,106
46	26,357	912	854,253	4,470	2,127,462	149	190,501
28	6,007	857	598,388	4,981	1,291,821	134	879,583
287	378,867	3,760	3,489,047	14,515	8,850,745	2,498	7,638,118
5	10,572	413	234,586	1,022	469,148	70	170,286
75	81,040	219	176,256	1,669	696,506	584	737,514
28	105,472	254	578,373	1,127	563,181	107	129,474
66	68,168	750	806,065	2,413	1,509,015	488	284,761
20	27,561	211	222,672	747	568,031	185	450,440
22	7,782	461	271,334	1,019	1,124,733	74	39,943
10	23,941	134	162,702	958	1,194,024	97	1,912,597
19	19,715	491	497,307	1,595	1,284,011	479	2,805,432
10	22,047	171	300,688	430	432,618	179	309,438
14	9,208	269	155,484	792	708,249	150	763,613
10	2,592	17	7,634	129	30,630	—	—
—	—	168	37,328	1,357	26,532	28	7,399
1	735	140	29,063	868	88,500	38	13,332
7	33	62	9,555	389	155,567	19	13,891
1	1,000	15	6,350	122	74,210	1	635
1	1,000	15	6,350	122	74,210	1	635
—	—	—	—	—	—	—	—

Source : County and City Government.

表25. 辦理建物登記及標示變更登記－按月別分

年 (月) 別 Year (Month)	建物登記 Registration of Buildings		建物標示變更登記 Registration of Change in Building Descriptions	
			合 計 Total	
	總棟數 Total Buildings	總面積 (平方公尺) Total Area (m ²)	棟 數 Buildings	面 積 (平方公尺) Area (m ²)
九十八年 2009	1,893,764	317,808,850	177,156	66,094,746
九十九年 2010	1,937,568	340,701,596	211,916	75,137,361
一〇〇年 2011	1,780,696	325,093,658	167,893	56,823,938
一〇一年 2012	1,808,165	358,436,633	209,605	71,959,999
一〇二年 2013	1,954,093	341,159,623	212,714	82,072,361
一〇三年 2014	1,870,568	330,074,342	176,427	65,256,860
一〇四年 2015	1,835,164	384,478,689	218,780	62,418,224
一〇五年 2016	1,700,399	310,046,909	168,271	64,433,310
一〇六年 2017	1,752,664	313,487,638	176,322	75,115,483
十一月 Nov.	175,814	31,116,575	35,175	10,027,010
十二月 Dec.	151,633	27,588,862	9,540	6,189,805
一〇七年 2018	1,674,028	303,507,058	139,816	67,143,139
一 月 Jan.	213,334	35,515,626	9,142	5,382,031
二 月 Feb.	100,099	18,702,182	5,690	3,054,819
三 月 Mar.	159,620	29,007,691	11,627	5,815,096
四 月 Apr.	119,506	21,059,455	8,165	4,580,289
五 月 May	163,135	29,823,827	13,198	6,581,689
六 月 June	145,828	26,118,584	9,881	5,288,763
七 月 July	163,433	27,772,863	12,774	6,216,563
八 月 Aug.	149,894	28,477,455	11,598	6,404,548
九 月 Sept.	132,179	23,365,408	10,856	5,365,090
十 月 Oct.	163,177	30,977,945	23,080	9,397,609
十一月 Nov.	163,823	32,686,022	23,805	9,056,642
較上月增減(%) VS. with Last Month	0.40	5.51	3.14	-3.63
較上年同月增減(%) VS. with Last Year	-6.82	5.04	-32.32	-9.68

資料來源：直轄市、縣(市)政府。
說 明：1. 建物登記係指建物標示變更、所有權第一次、移轉及他項權利等各項登記之總計。
2. 棟數：依各實際辦理之建物棟數計算，建物以建號為基本計算單位，即1建號為1棟。

TABLE 25. REGISTRATION OF BUILDINGS AND REGISTRATION OF CHANGE IN BUILDING DESCRIPTIONS - BY MONTH

Registration of Change in Building Descriptions				
分 割 Subdivision		合 併 Combination		重測、重劃
棟 數 Buildings	面 積 (平方公尺) Area (m ²)	棟 數 Buildings	面 積 (平方公尺) Area (m ²)	棟 數 Buildings
1,640	487,268	536	113,136	77,169
1,606	319,797	434	133,494	97,030
1,364	282,503	600	108,033	65,843
1,018	225,631	409	167,946	105,245
1,211	370,748	3,047	803,976	77,570
1,173	253,155	1,598	366,343	68,787
1,092	390,153	774	428,070	42,342
896	280,794	313	122,519	57,640
1,013	255,680	371	292,415	56,259
55	16,943	32	18,444	24,501
116	42,203	12	6,109	467
826	203,178	216	178,644	37,668
52	6,109	33	15,710	426
35	4,063	8	1,074	281
56	8,130	13	7,609	208
83	16,110	29	8,011	28
69	27,382	19	8,860	31
75	11,792	14	26,992	689
68	20,341	25	39,703	4,078
170	32,727	26	34,512	2,964
83	10,388	14	5,990	703
71	50,498	9	6,368	14,212
64	15,638	26	23,815	14,048
-9.86	-69.03	188.89	273.97	-1.15
16.36	-7.70	-18.75	29.12	-42.66

Source : County and City Government.
Note : 1.Registration of Buildings contains Change in Building Descriptions, Initial Registration, Ownership Transfer, Other Rights.
2.Buildings refer to each building number as a unit.

表25. 辦理建物登記及標示變更登記－按月別分(續)

年 (月) 別 Year(Month)	建物標示變更登記			
	Resurvey/Readjust	減 失 Reduction	門牌整編	
	面 積 (平方公尺) Area (㎡)	棟 數 Buildings	面 積 (平方公尺) Area (㎡)	棟 數 Buildings
九十八年 2009	12,487,056	7,734	2,318,179	31,460
九十九年 2010	15,223,596	10,355	3,254,282	31,854
一〇〇年 2011	11,464,495	8,705	3,184,554	30,533
一〇一年 2012	20,391,471	8,944	2,805,668	35,590
一〇二年 2013	17,418,951	9,774	3,052,579	63,459
一〇三年 2014	13,473,823	9,583	2,696,122	44,935
一〇四年 2015	9,493,364	8,068	2,382,517	28,393
一〇五年 2016	12,255,103	8,999	2,485,352	36,961
一〇六年 2017	12,590,017	7,831	2,683,418	25,614
十一月 Nov.	4,432,171	859	209,373	1,913
十二月 Dec.	133,268	744	312,639	1,748
一〇七年 2018	9,219,691	8,064	2,695,924	15,003
一 月 Jan.	214,134	553	153,219	1,626
二 月 Feb.	50,571	494	190,685	868
三 月 Mar.	24,092	700	230,653	1,990
四 月 Apr.	5,013	635	235,371	1,506
五 月 May	46,998	802	172,997	1,473
六 月 June	173,675	1,116	222,191	1,433
七 月 July	813,535	632	189,894	1,450
八 月 Aug.	812,021	819	247,869	1,304
九 月 Sept.	135,088	610	355,266	906
十 月 Oct.	3,568,682	747	460,678	1,248
十一月 Nov.	3,375,882	956	237,099	1,199
較上月增減(%) VS. with Last Month	-5.40	27.98	-48.53	-3.93
較上年同月增減(%) VS. with Last Year	-23.83	11.29	13.24	-37.32

TABLE 25. REGISTRATION OF BUILDINGS AND REGISTRATION OF CHANGE IN BUILDING DESCRIPTIONS - BY MONTH (CONT.)

Registration of Change in Building Descriptions				
Doorplate Reorganized	增修改建 Addition/Reconstruction	其 他 Others		
面 積 (平方公尺) Area (㎡)	棟 數 Buildings	面 積 (平方公尺) Area (㎡)	棟 數 Buildings	面 積 (平方公尺) Area (㎡)
5,083,925	659	2,545,524	57,958	43,059,656
5,856,828	702	1,554,006	69,935	48,795,357
5,479,161	688	2,370,470	60,160	33,934,723
6,454,574	739	2,028,626	57,660	39,886,082
12,686,284	899	2,330,040	56,754	45,409,784
8,016,726	723	1,747,415	49,628	38,703,277
5,011,784	618	1,758,503	137,493	42,953,834
6,260,105	677	1,876,058	62,785	41,153,380
4,459,022	836	2,136,461	84,398	52,698,471
321,985	63	226,123	7,752	4,801,972
288,140	63	138,645	6,390	5,268,801
2,509,062	699	2,308,605	77,340	50,028,036
208,667	53	155,207	6,399	4,628,986
114,523	55	164,388	3,949	2,529,515
359,207	61	158,003	8,599	5,027,402
194,973	48	113,583	5,836	4,007,228
232,762	38	78,848	10,766	6,013,841
279,782	89	415,668	6,465	4,158,663
372,388	84	217,392	6,437	4,563,309
219,226	84	311,798	6,231	4,746,393
141,838	51	206,450	8,489	4,510,071
218,169	62	291,248	6,731	4,801,965
167,526	74	196,019	7,438	5,040,663
-23.21	19.35	-32.70	10.50	4.97
-47.97	17.46	-13.31	-4.05	4.97

表26. 辦理建物登記及標示變更登記－按區域別分

區 域 別 Locality	建物登記 Registration of Buildings		建物標示變更登記 Total	
	總棟數 Total Buildings	總面積 (平方公尺) Total Area (m ²)	棟 數 Buildings	面 積 (平方公尺) Area (m ²)
一〇七年十一月 Nov., 2018	163,823	32,686,022	23,805	9,056,642
新 北 市 New Taipei City	33,393	6,433,826	3,256	3,131,020
臺 北 市 Taipei City	16,363	2,619,563	900	767,071
桃 園 市 Taoyuan City	21,581	3,336,851	3,271	810,016
臺 中 市 Taichung City	22,539	3,818,069	3,527	867,144
臺 南 市 Tainan City	10,839	2,804,716	1,740	603,618
高 雄 市 Kaohsiung City	17,386	2,943,640	1,354	701,560
臺 灣 省 Taiwan Prov.	41,505	10,695,073	9,752	2,175,574
宜蘭縣 Yilan C.	5,451	942,289	2,706	550,840
新竹縣 Hsinchu C.	4,790	772,840	308	48,924
苗栗縣 Miaoli C.	3,629	2,135,850	623	334,454
彰化縣 Changhua C.	5,392	1,939,661	603	230,654
南投縣 Nantou C.	1,870	394,456	288	86,497
雲林縣 Yunlin C.	2,932	798,258	1,269	248,366
嘉義縣 Chiayi C.	2,199	546,255	907	143,356
屏東縣 Pingtung C.	4,728	1,231,491	2,092	391,373
臺東縣 Taitung C.	749	119,661	63	12,154
花蓮縣 Hualien C.	1,565	320,796	118	17,277
澎湖縣 Penghu C.	448	104,462	240	42,851
基隆市 Keelung City	2,817	260,285	367	46,142
新竹市 Hsinchu City	3,976	962,521	98	12,889
嘉義市 Chiayi City	959	166,250	70	9,798
福 建 省 Fuchien Prov.	217	34,282	5	640
金門縣 Kinmen C.	212	33,385	5	640
連江縣 Lienchiang C.	5	897	—	—

資料來源：直轄市、縣(市)政府。

說明：1. 建物登記係指建物標示變更、所有權第一次、移轉及他項權利等各項登記之總計。
2. 棟數：依各實際辦理之建物棟數計算，建物以建號為基本計算單位，即1建號為1棟。

TABLE 26. REGISTRATION OF BUILDINGS AND CHANGE IN BUILDING DESCRIPTIONS - BY LOCALITY

Registration of Change in Building Descriptions				
分 割 Subdivision		合 併 Combination		重測、重劃
棟 數 Buildings	面 積 (平方公尺) Area (m ²)	棟 數 Buildings	面 積 (平方公尺) Area (m ²)	棟 數 Buildings
64	15,638	26	23,815	14,048
28	2,848	1	244	1,315
13	4,338	2	3,074	—
—	—	1	346	1,732
2	1,200	1	94	2,603
2	2,876	3	3,465	—
5	3,021	1	9,592	1
14	1,355	17	6,999	8,397
—	—	—	—	2,643
6	522	—	—	54
—	—	—	—	441
2	174	—	—	437
2	227	—	—	241
—	—	4	3,941	1,142
—	—	—	—	858
—	—	—	—	2,003
4	432	12	2,233	17
—	—	1	825	57
—	—	—	—	229
—	—	—	—	275
—	—	—	—	—
—	—	—	—	—
—	—	—	—	—

Source : County and City Government.

Note : 1.Registration of Building contains Change in Building Descriptions, Initial Registration, Ownership Transfer and Other Rights.

2.Buildings refer to each building number as a unit.

表26. 辦理建物登記及標示變更登記－按區域別分(續)

區 域 別 Locality	建物標示變更登記			
	Resurvey/Readjust	減 失 Reduction	門牌整編	
	面 積 (平方公尺) Area (㎡)	棟 數 Buildings	面 積 (平方公尺) Area (㎡)	棟 數 Buildings
一〇七年十一月 Nov., 2018	3,375,882	956	237,099	1,199
新 北 市 New Taipei City	359,559	120	27,204	170
臺 北 市 Taipei City	—	351	35,232	256
桃 園 市 Taoyuan City	542,146	35	39,008	72
臺 中 市 Taichung City	696,705	45	14,259	235
臺 南 市 Tainan City	—	98	13,091	121
高 雄 市 Kaohsiung City	239	44	40,508	45
臺 灣 省 Taiwan Prov.	1,777,234	262	67,679	300
宜 蘭 縣 Yilan C.	530,492	15	4,419	20
新 竹 縣 Hsinchu C.	11,788	16	2,724	47
苗 栗 縣 Miaoli C.	292,966	30	5,218	14
彰 化 縣 Changhua C.	90,193	31	19,201	39
南 投 縣 Nantou C.	65,027	11	1,343	20
雲 林 縣 Yunlin C.	212,365	88	14,830	13
嘉 義 縣 Chiayi C.	132,942	11	1,007	15
屏 東 縣 Pingtung C.	353,124	22	13,461	14
臺 東 縣 Taitung C.	4,044	3	111	22
花 蓮 縣 Hualien C.	8,570	14	1,857	22
澎 湖 縣 Penghu C.	41,660	5	368	3
基 隆 市 Keelung City	34,062	4	1,758	11
新 竹 市 Hsinchu City	—	9	1,100	31
嘉 義 市 Chiayi City	—	3	284	29
福 建 省 Fuchien Prov.	—	1	120	—
金 門 縣 Kinmen C.	—	1	120	—
連 江 縣 Lienchiang C.	—	—	—	—

TABLE 26. REGISTRATION OF BUILDINGS AND CHANGE IN BUILDING DESCRIPTIONS - BY LOCALITY(CONT.)

Registration of Change in Building Descriptions				
Doorplate Reorganized	增修改建 Addition/Reconstruction	其 他 Others		
面 積 (平方公尺) Area (㎡)	棟 數 Buildings	面 積 (平方公尺) Area (㎡)	棟 數 Buildings	面 積 (平方公尺) Area (㎡)
167,526	74	196,019	7,438	5,040,663
20,808	11	8,180	1,611	2,712,177
21,618	4	1,321	274	701,489
9,440	6	27,071	1,425	192,004
31,559	3	6,232	638	117,096
25,352	10	37,492	1,506	521,343
5,868	10	76,692	1,248	565,640
52,881	30	39,031	732	230,395
2,646	2	4,417	26	8,866
6,325	2	1,204	183	26,361
2,328	3	583	135	33,358
8,320	3	11,418	91	101,348
2,588	2	2,179	12	15,132
9,724	2	3,701	20	3,805
2,810	3	4,038	20	2,561
2,118	2	10,293	51	12,377
4,662	—	—	5	673
3,208	11	1,198	13	1,619
517	—	—	3	306
1,411	—	—	77	8,911
3,103	—	—	58	8,686
3,121	—	—	38	6,393
—	—	—	4	520
—	—	—	4	520
—	—	—	—	—

表27. 辦理建物所有權登記—按月別分

年 (月) 別 Year (Month)	所有權第一次登記 Initial Registration		移 轉 合 計 Total	
	棟 數 Buildings	面 積 (平方公尺) Area (m ²)	棟 數 Buildings	面 積 (平方公尺) Area (m ²)
	九十八年 2009	108,469	29,153,907	513,886
九十九年 2010	90,945	25,940,529	529,972	67,528,570
一〇〇年 2011	93,632	25,814,302	497,739	78,759,325
一〇一年 2012	102,385	30,272,662	454,908	55,959,632
一〇二年 2013	111,093	31,816,890	503,628	61,435,445
一〇三年 2014	115,865	33,530,364	457,911	57,899,079
一〇四年 2015	126,742	35,471,420	438,047	59,188,522
一〇五年 2016	122,307	32,642,592	378,661	47,306,906
一〇六年 2017	110,419	30,290,486	405,806	49,398,821
十一月 Nov.	9,646	2,394,423	36,087	4,458,151
十二月 Dec.	10,604	2,971,739	36,570	4,349,205
一〇七年 2018	107,083	28,692,739	382,563	46,542,630
一月 Jan.	10,820	2,932,273	40,567	4,840,564
二月 Feb.	9,959	2,449,316	23,307	3,055,119
三月 Mar.	11,105	3,007,697	38,393	4,619,222
四月 Apr.	6,409	2,002,680	29,276	3,457,651
五月 May	7,878	2,668,055	39,506	4,617,142
六月 June	8,228	2,478,648	35,619	4,346,615
七月 July	11,775	2,724,479	38,739	4,705,863
八月 Aug.	10,343	2,643,612	34,406	4,286,833
九月 Sept.	7,045	2,104,212	31,168	3,645,538
十月 Oct.	10,772	2,701,563	34,880	4,156,791
十一月 Nov.	12,749	2,980,203	36,702	4,811,293
較上月增減(%) VS. with Last Month	18.35	10.31	5.22	15.75
較上年同月增減(%) VS. with Last Year	32.17	24.46	1.70	7.92

資料來源：直轄市、縣(市)政府。

說 明：1. 贈與含夫妻贈與。

2. 100年1月「其他」因縣市合併或升格直轄市辦理接管業務致筆數及面積大幅增加。

TABLE 27. REGISTRATION OF BUILDINGS' OWNERSHIP - BY MONTH

登 記 Registration of Ownership Transfer			
買 賣 Transaction		拍 賣 Auction	
棟 數 Buildings	面 積 (平方公尺) Area (m ²)	棟 數 Buildings	面 積 (平方公尺) Area (m ²)
388,298	40,482,955	28,713	3,909,106
406,689	45,248,134	22,178	3,976,586
361,704	40,927,781	14,422	2,426,919
328,874	38,150,375	9,547	1,592,206
371,892	42,554,197	8,093	1,483,598
320,598	37,385,942	5,922	982,035
292,550	35,482,762	4,669	744,617
245,396	27,709,046	4,630	928,111
266,086	29,102,064	4,899	1,035,893
24,272	2,622,934	445	68,863
25,131	2,803,147	477	57,385
254,426	27,713,688	4,825	615,263
26,567	2,913,410	426	64,949
14,974	1,708,245	274	38,177
24,519	2,674,615	531	68,606
19,187	2,120,389	343	37,792
26,894	2,879,296	497	95,567
23,989	2,609,197	478	53,215
25,818	2,816,726	451	44,000
21,980	2,402,549	581	59,621
21,904	2,356,724	382	45,706
24,302	2,586,630	463	57,861
24,292	2,645,907	399	49,770
-0.04	2.29	-13.82	-13.98
0.08	0.88	-10.34	-27.73

Source : County and City Government.

Note : 1. Gift include Gift from Spouse.

2. The taking over affairs increased substantially for some cities or counties merged or elevated to municipalities resulted in a mass increase of "Others" in Jan., 2011.

表27. 辦理建物所有權登記—按月別分(續)

年 (月) 別 Year (Month)	移 轉 登 記		
	繼 承 Inheritance		贈 與
	棟 數 Buildings	面 積 (平方公尺) Area (m ²)	棟 數 Buildings
九十八年 2009	36,579	4,313,528	33,256
九十九年 2010	39,006	4,777,030	35,561
一〇〇年 2011	41,198	4,989,266	39,655
一〇一年 2012	43,025	5,210,564	46,952
一〇二年 2013	44,143	5,500,893	51,683
一〇三年 2014	47,619	6,237,586	55,317
一〇四年 2015	49,950	6,488,640	55,531
一〇五年 2016	51,864	6,861,346	41,716
一〇六年 2017	53,521	7,400,541	42,994
十一月 Nov.	4,612	615,955	3,391
十二月 Dec.	4,471	631,131	3,963
一〇七年 2018	51,670	7,097,120	39,317
一 月 Jan.	4,582	636,890	6,008
二 月 Feb.	2,959	403,826	3,108
三 月 Mar.	5,635	762,885	4,205
四 月 Apr.	4,559	609,958	3,043
五 月 May	5,414	774,182	3,827
六 月 June	4,728	638,064	3,284
七 月 July	5,132	689,288	3,390
八 月 Aug.	5,179	727,999	3,404
九 月 Sept.	4,071	543,885	2,630
十 月 Oct.	4,869	670,577	3,265
十一月 Nov.	4,542	639,565	3,153
較上月增減(%) VS. with Last Month	-6.72	-4.62	-3.43
較上年同月增減(%) VS. with Last Year	-1.52	3.83	-7.02

TABLE 27. REGISTRATION OF BUILDINGS' OWNERSHIP - BY MONTH(CONT.)

Registration of Ownership Transfer		
Gift	其 他 Others	
面 積 (平方公尺) Area (m ²)	棟 數 Buildings	面 積 (平方公尺) Area (m ²)
3,720,376	27,040	4,877,085
4,118,483	26,538	9,408,337
4,433,036	40,760	25,982,323
5,160,797	26,510	5,845,690
5,860,261	27,817	6,036,496
6,086,637	28,455	7,206,879
6,239,814	35,347	10,232,688
4,886,747	35,055	6,921,656
5,049,066	38,306	6,811,258
397,580	3,367	752,820
443,661	2,528	413,881
4,547,355	32,325	6,569,203
696,398	2,984	528,917
392,159	1,992	512,712
502,861	3,503	610,255
334,218	2,144	355,293
464,384	2,874	403,713
375,474	3,140	670,665
398,342	3,948	757,507
385,302	3,262	711,362
302,311	2,181	396,911
352,039	1,981	489,684
343,868	4,316	1,132,184
-2.32	117.87	131.21
-13.51	28.19	50.39

表28. 辦理建物所有權登記—按區域別分

區 域 別 Locality	所有權第一次登記 Initial Registration		移 轉 合 計 Total	
	棟 數 Buildings	面 積 (平方公尺) Area (m ²)	棟 數 Buildings	面 積 (平方公尺) Area (m ²)
一〇七年十一月 Nov., 2018	12,749	2,980,203	36,702	4,811,293
新 北 市 New Taipei City	3,466	528,027	8,154	831,331
臺 北 市 Taipei City	707	134,947	4,261	669,390
桃 園 市 Taoyuan City	1,818	366,922	4,505	526,354
臺 中 市 Taichung City	1,982	392,532	4,914	561,995
臺 南 市 Tainan City	800	240,941	2,372	319,450
高 雄 市 Kaohsiung City	911	220,254	4,045	530,898
臺 灣 省 Taiwan Prov.	3,027	1,090,423	8,411	1,364,590
宜蘭縣 Yilan C.	124	38,437	564	71,412
新竹縣 Hsinchu C.	736	168,641	1,214	127,181
苗栗縣 Miaoli C.	216	49,689	644	223,521
彰化縣 Changhua C.	620	291,334	1,472	287,920
南投縣 Nantou C.	144	62,967	411	60,744
雲林縣 Yunlin C.	226	108,783	388	88,986
嘉義縣 Chiayi C.	132	39,871	326	62,349
屏東縣 Pingtung C.	152	145,321	750	134,474
臺東縣 Taitung C.	55	13,149	201	29,125
花蓮縣 Hualien C.	41	19,797	389	66,412
澎湖縣 Penghu C.	16	17,197	65	10,390
基隆市 Keelung City	203	27,944	694	63,046
新竹市 Hsinchu City	310	92,279	1,044	107,698
嘉義市 Chiayi City	52	15,013	249	31,333
福 建 省 Fuchien Prov.	38	6,158	40	7,285
金門縣 Kinmen C.	35	5,711	39	7,007
連江縣 Lienchiang C.	3	447	1	278

資料來源：直轄市、縣(市)政府。

TABLE 28. REGISTRATION OF BUILDINGS' OWNERSHIP - BY LOCALITY

登 記 Registration of Ownership Transfer			
買 賣 Transaction		拍 賣 Auction	
棟 數 Buildings	面 積 (平方公尺) Area (m ²)	棟 數 Buildings	面 積 (平方公尺) Area (m ²)
24,292	2,645,907	399	49,770
4,964	483,827	66	5,534
2,153	174,598	54	3,462
3,046	320,016	41	4,502
3,716	375,870	38	3,585
1,720	216,471	24	4,825
2,881	309,212	64	9,722
5,785	762,463	112	18,140
379	42,942	3	258
884	86,031	10	5,454
461	96,503	10	2,004
1,042	123,265	8	964
252	33,823	4	410
252	62,226	9	1,373
194	37,400	5	803
437	81,844	18	1,953
124	15,061	2	99
249	39,078	6	445
20	2,621	—	—
479	41,273	9	400
866	83,841	23	3,453
146	16,555	5	524
27	3,449	—	—
27	3,449	—	—
—	—	—	—

Source : County and City Government.

表28. 辦理建物所有權登記—按區域別分(續)

區 域 別 Locality	移 轉 登 記		
	繼 承	Inheritance	贈 與
	棟 數 Buildings	面 積 (平方公尺) Area (m ²)	棟 數 Buildings
一〇七年十一月 Nov., 2018	4,542	639,565	3,153
新 北 市 New Taipei City	836	97,155	547
臺 北 市 Taipei City	685	79,617	427
桃 園 市 Taoyuan City	415	61,161	344
臺 中 市 Taichung City	500	65,807	413
臺 南 市 Tainan City	348	52,568	202
高 雄 市 Kaohsiung City	537	71,554	384
臺 灣 省 Taiwan Prov.	1,212	208,592	833
宜蘭縣 Yilan C.	102	13,751	58
新竹縣 Hsinchu C.	64	8,730	60
苗栗縣 Miaoli C.	95	27,673	54
彰化縣 Changhua C.	209	38,261	158
南投縣 Nantou C.	77	13,725	59
雲林縣 Yunlin C.	73	12,699	48
嘉義縣 Chiayi C.	64	11,773	55
屏東縣 Pingtung C.	144	24,642	113
臺東縣 Taitung C.	42	9,442	29
花蓮縣 Hualien C.	79	11,208	34
澎湖縣 Penghu C.	33	6,103	8
基隆市 Keelung City	96	9,334	68
新竹市 Hsinchu City	81	13,563	53
嘉義市 Chiayi City	53	7,687	36
福 建 省 Fuchien Prov.	9	3,111	3
金門縣 Kinmen C.	9	3,111	3
連江縣 Lienchiang C.	—	—	—

TABLE 28. REGISTRATION OF BUILDINGS' OWNERSHIP - BY LOCALITY (CONT.)

Registration of Ownership Transfer		
Gift	其 他	Others
面 積 (平方公尺) Area (m ²)	棟 數 Buildings	面 積 (平方公尺) Area (m ²)
343,868	4,316	1,132,184
46,181	1,741	198,633
29,523	942	382,190
40,366	659	100,308
54,437	247	62,296
23,614	78	21,973
42,729	179	97,681
106,571	469	268,825
7,528	22	6,933
7,614	196	19,352
9,243	24	88,098
19,935	55	105,494
7,612	19	5,174
9,121	6	3,566
7,607	8	4,765
14,103	38	11,932
3,842	4	681
4,332	21	11,350
914	4	751
5,513	42	6,527
4,955	21	1,886
4,251	9	2,316
447	1	278
447	—	—
—	1	278

表29. 辦理建物他項權利登記—按月別分

年 (月) 別 Year (Month)	總 計 Grand Total		抵 押 Creation			
	棟 數 Buildings	面 積 (平方公尺) Area (m ²)	合 計 Total		設 定 Creation	
			棟 數 Buildings	面 積 (平方公尺) Area (m ²)	棟 數 Buildings	面 積 (平方公尺) Area (m ²)
九十八年 2009	1,094,253	165,257,147	1,094,016	165,221,226	523,338	74,927,233
九十九年 2010	1,104,735	172,095,136	1,104,473	172,031,223	523,119	75,741,135
一〇〇年 2011	1,021,432	163,696,093	1,021,205	163,650,847	494,910	72,103,215
一〇一年 2012	1,041,267	200,244,340	1,041,132	200,226,266	494,603	114,514,970
一〇二年 2013	1,126,658	165,834,927	1,126,622	165,831,436	554,774	77,016,186
一〇三年 2014	1,120,365	173,388,039	1,120,361	173,387,816	538,952	76,860,981
一〇四年 2015	1,051,595	227,400,523	1,051,594	227,400,402	506,222	83,139,267
一〇五年 2016	1,031,160	165,664,101	1,031,159	165,664,074	514,834	77,509,581
一〇六年 2017	1,060,117	158,682,848	1,060,115	158,682,545	547,294	74,787,610
十一月 Nov.	94,906	14,236,991	94,906	14,236,991	48,920	6,699,887
十二月 Dec.	94,919	14,078,113	94,919	14,078,113	48,472	6,400,823
一〇七年 2018	1,044,566	161,128,550	1,044,560	161,128,331	520,222	74,103,970
一 月 Jan.	152,805	22,360,758	152,804	22,360,709	51,792	7,590,861
二 月 Feb.	61,143	10,142,928	61,143	10,142,928	31,746	4,469,252
三 月 Mar.	98,495	15,565,676	98,495	15,565,676	50,941	7,052,850
四 月 Apr.	75,656	11,018,835	75,652	11,018,791	39,725	5,353,106
五 月 May	102,553	15,956,940	102,553	15,956,940	54,166	7,783,035
六 月 June	92,100	14,004,557	92,099	14,004,430	48,756	6,958,898
七 月 July	100,145	14,125,958	100,145	14,125,958	51,736	6,767,432
八 月 Aug.	93,547	15,142,462	93,547	15,142,462	49,315	7,824,296
九 月 Sept.	83,110	12,250,569	83,110	12,250,569	43,997	5,872,378
十 月 Oct.	94,445	14,721,983	94,445	14,721,983	49,763	7,541,664
十一月 Nov.	90,567	15,837,884	90,567	15,837,884	48,285	6,890,197
較上月增減(%) VS. with Last Month	-4.11	7.58	-4.11	7.58	-2.97	-8.64
較上年同月增減(%) VS. with Last Year	-4.57	11.24	-4.57	11.24	-1.30	2.84

資料來源：直轄市、縣(市)政府。

TABLE 29. REGISTRATION OF OTHER RIGHTS IN BUILDINGS
- BY MONTH

移 轉 Transfer		押 權 Mortgage Rights				其 他 權 利 Others	
		變 更 Change		塗 銷 Cancellation			
棟 數 Buildings	面 積 (平方公尺) Area (m ²)	棟 數 Buildings	面 積 (平方公尺) Area (m ²)	棟 數 Buildings	面 積 (平方公尺) Area (m ²)	棟 數 Buildings	面 積 (平方公尺) Area (m ²)
43,835	5,121,812	72,590	17,711,473	454,253	67,460,708	237	35,921
40,379	5,151,441	66,211	18,388,416	474,764	72,750,230	262	63,913
10,501	2,484,304	65,874	20,859,441	449,920	68,203,887	227	45,246
26,811	3,258,012	81,636	20,855,033	438,082	61,598,251	135	18,074
18,751	2,655,039	74,974	21,017,236	478,123	65,142,975	36	3,491
9,458	1,734,006	127,611	31,445,226	444,340	63,347,603	4	223
2,383	1,336,981	145,804	34,260,999	397,185	108,663,155	1	120
3,026	806,745	129,045	27,274,381	384,254	60,073,368	1	27
3,251	469,787	121,303	26,512,514	388,267	56,912,634	2	303
80	14,364	11,824	2,361,633	34,082	5,161,107	—	—
1,935	203,684	10,265	2,517,763	34,247	4,955,843	—	—
57,159	7,288,767	102,937	24,864,193	364,242	54,871,401	6	220
55,061	6,779,127	10,273	2,236,017	35,678	5,754,704	1	49
832	129,766	6,236	1,384,950	22,329	4,158,960	—	—
403	101,357	9,900	2,454,240	37,251	5,957,229	—	—
89	56,019	7,539	1,882,939	28,299	3,726,727	4	44
87	23,476	11,083	2,894,320	37,217	5,256,108	—	—
94	61,325	9,804	1,948,451	33,445	5,035,756	1	127
60	11,687	11,344	2,083,995	37,005	5,262,844	—	—
218	60,870	9,406	2,381,837	34,608	4,875,460	—	—
82	11,571	7,693	1,738,517	31,338	4,628,103	—	—
152	36,239	10,252	2,306,092	34,278	4,837,988	—	—
81	17,331	9,407	3,552,834	32,794	5,377,522	—	—
-46.71	-52.18	-8.24	54.06	-4.33	11.15	—	—
1.25	20.65	-20.44	50.44	-3.78	4.19	—	—

Source : County and City Government.

表30. 辦理建物他項權利登記－按區域別分

區域別 Locality	總計 Grand Total		抵 合 計 Total			
	棟數 Buildings	面積 (平方公尺) Area (m ²)	棟數 Buildings	面積 (平方公尺) Area (m ²)	設 定 Creation	
					棟數 Buildings	面積 (平方公尺) Area (m ²)
一〇七年十一月 Nov., 2018	90,567	15,837,884	90,567	15,837,884	48,285	6,890,197
新北市 New Taipei City	18,517	1,943,450	18,517	1,943,450	10,497	1,039,877
臺北市 Taipei City	10,495	1,048,155	10,495	1,048,155	5,975	586,229
桃園市 Taoyuan City	11,987	1,633,560	11,987	1,633,560	5,890	765,395
臺中市 Taichung City	12,116	1,996,399	12,116	1,996,399	6,735	883,341
臺南市 Tainan City	5,927	1,640,707	5,927	1,640,707	3,223	741,923
高雄市 Kaohsiung City	11,076	1,490,929	11,076	1,490,929	5,441	712,555
臺灣省 Taiwan Prov.	20,315	6,064,486	20,315	6,064,486	10,439	2,147,703
宜蘭縣 Yilan C.	2,057	281,601	2,057	281,601	773	123,048
新竹縣 Hsinchu C.	2,532	428,095	2,532	428,095	1,452	205,179
苗栗縣 Miaoli C.	2,146	1,528,186	2,146	1,528,186	988	225,225
彰化縣 Changhua C.	2,697	1,129,753	2,697	1,129,753	1,397	521,225
南投縣 Nantou C.	1,027	184,248	1,027	184,248	561	94,917
雲林縣 Yunlin C.	1,049	352,123	1,049	352,123	499	159,830
嘉義縣 Chiayi C.	834	300,678	834	300,678	393	133,273
屏東縣 Pingtung C.	1,734	560,322	1,734	560,322	904	263,511
臺東縣 Taitung C.	430	65,233	430	65,233	246	38,567
花蓮縣 Hualien C.	1,017	217,310	1,017	217,310	478	95,802
澎湖縣 Penghu C.	127	34,024	127	34,024	75	20,791
基隆市 Keelung City	1,553	123,153	1,553	123,153	791	65,250
新竹市 Hsinchu City	2,524	749,655	2,524	749,655	1,595	162,682
嘉義市 Chiayi City	588	110,106	588	110,106	287	38,402
福建省 Fuchien Prov.	134	20,200	134	20,200	85	13,174
金門縣 Kinmen C.	133	20,028	133	20,028	84	13,002
連江縣 Lienchiang C.	1	172	1	172	1	172

資料來源：直轄市、縣(市)政府。

TABLE 30. REGISTRATION OF OTHER RIGHTS IN BUILDINGS
- BY LOCALITY

移 轉 Transfer		押 權 Mortgage Rights				其他權利 Others	
		變 更 Change		塗 銷 Cancellation			
棟數 Buildings	面積 (平方公尺) Area (m ²)	棟數 Buildings	面積 (平方公尺) Area (m ²)	棟數 Buildings	面積 (平方公尺) Area (m ²)	棟數 Buildings	面積 (平方公尺) Area (m ²)
81	17,331	9,407	3,552,834	32,794	5,377,522	—	—
19	7,161	1,303	202,670	6,698	693,742	—	—
12	1,066	251	28,272	4,257	432,588	—	—
4	1,674	2,090	329,647	4,003	536,844	—	—
12	1,502	1,034	188,845	4,335	922,710	—	—
11	1,756	264	204,345	2,429	692,682	—	—
8	1,049	1,793	275,498	3,834	501,827	—	—
15	3,122	2,666	2,322,524	7,195	1,591,136	—	—
—	—	769	82,556	515	75,997	—	—
—	—	75	37,915	1,005	185,002	—	—
3	1,225	585	1,084,324	570	217,412	—	—
—	—	337	374,087	963	234,440	—	—
3	460	81	20,109	382	68,763	—	—
2	246	200	51,596	348	140,451	—	—
—	—	41	45,344	400	122,061	—	—
2	256	213	147,031	615	149,524	—	—
—	—	28	3,798	156	22,867	—	—
5	935	111	50,753	423	69,819	—	—
—	—	16	5,352	36	7,880	—	—
—	—	96	14,651	666	43,252	—	—
—	—	88	400,365	841	186,608	—	—
—	—	26	4,644	275	67,059	—	—
—	—	6	1,034	43	5,992	—	—
—	—	6	1,034	43	5,992	—	—
—	—	—	—	—	—	—	—

Source : County and City Government.

表31. 測量案件統計

TABLE 31. LAND SURVEY CASES

年 (月) 別 Year (Month)	合 計 Total			土地複丈 Land Revision Survey		
	件數 Cases	筆(棟)數 Plots / Buildings	面積 (平方公尺) Area (m ²)	件數 Cases	筆數 Plots	面積 (平方公尺) Area (m ²)
九十八年 2009	412,105	759,545	1,347,653,201	241,083	556,902	977,763,493
九十九年 2010	437,385	866,273	1,444,846,002	276,143	653,187	1,214,434,043
一〇〇年 2011	440,751	816,957	1,550,348,812	279,268	617,364	1,219,661,354
一〇一年 2012	466,899	833,449	1,372,226,803	286,072	588,617	1,128,215,666
一〇二年 2013	478,233	813,474	1,522,949,412	304,404	589,778	1,258,405,277
一〇三年 2014	466,020	822,049	1,658,561,688	292,401	580,304	1,287,099,905
一〇四年 2015	452,619	785,344	1,814,984,406	261,682	537,894	1,181,923,950
一〇五年 2016	410,853	696,385	1,503,683,015	239,155	483,799	1,144,918,710
一〇六年 2017	417,367	696,792	1,397,243,715	243,588	490,074	1,094,085,045
十一月 Nov.	38,969	65,403	160,064,402	22,620	45,857	116,897,060
十二月 Dec.	35,768	57,530	110,786,838	19,703	38,538	85,988,955
一〇七年 2018	382,239	677,723	1,448,605,902	217,960	450,703	1,032,611,050
一 月 Jan.	35,894	62,437	110,488,479	21,801	46,475	95,738,884
二 月 Feb.	24,355	40,226	87,565,288	12,952	27,012	63,147,210
三 月 Mar.	37,036	66,699	143,979,671	23,212	45,241	121,657,413
四 月 Apr.	31,017	53,643	105,052,789	18,742	38,461	90,028,455
五 月 May	37,294	87,604	135,865,155	22,578	46,350	114,850,875
六 月 June	34,641	55,753	132,530,059	19,024	38,600	88,908,004
七 月 July	35,889	58,986	183,217,738	20,778	41,608	99,681,533
八 月 Aug.	35,617	58,272	108,252,684	20,460	41,442	89,635,181
九 月 Sept.	33,826	58,929	136,144,020	17,516	36,265	74,978,800
十 月 Oct.	38,982	64,618	137,283,467	20,961	43,420	89,770,756
十一月 Nov.	37,688	70,556	168,226,553	19,936	45,829	104,213,940
較上月增減(%) VS. with Last Month	-3.32	9.19	22.54	-4.89	5.55	16.09
較上年同月增減(%) VS. with Last Year	-3.29	7.88	5.10	-11.87	-0.06	-10.85

資料來源：直轄市、縣(市)政府。
 說明：1. 土地複丈包括分割、合併、繼界、法院囑託及其他。
 2. 建物測量包括一般案件、建物門牌基地點勘查、建物滅失及法院囑託。
 3. 核發謄本數包括地籍圖及建物測量成果圖。
 4. 自106年1月1日起正式廢除地目等則制度，並停止辦理地目變更登記。

建物測量 Building Survey			地目變更 Changes in Land Category			核發謄本 Maps Issued		
件數 Cases	棟數 Buildings	面積 (平方公尺) Area (m ²)	件數 Cases	筆數 Plots	面積 (平方公尺) Area (m ²)	件數 Cases	筆(棟)數 Plots / Buildings	張數 Sheets
169,701	199,848	368,973,019	1,321	2,795	916,689	1,889,195	6,041,719	3,463,282
158,250	207,628	228,545,612	2,992	5,458	1,866,348	2,020,952	8,623,537	3,363,987
159,293	194,583	329,639,371	2,190	5,010	1,048,088	2,001,022	8,034,107	3,222,323
178,788	239,990	242,661,358	2,039	4,842	1,349,779	1,859,658	8,520,150	2,913,475
172,242	219,379	263,546,512	1,587	4,317	997,624	2,016,907	7,151,975	2,989,784
171,359	237,378	369,575,154	2,260	4,367	1,886,629	1,827,901	8,878,420	2,714,743
189,006	242,623	631,914,534	1,931	4,827	1,145,922	1,598,132	4,488,314	2,372,136
170,376	209,694	357,413,069	1,322	2,892	1,351,236	1,454,584	3,400,137	2,083,856
173,746	206,678	303,140,763	33	40	17,908	1,421,039	3,253,026	2,045,619
16,349	19,546	43,167,342	—	—	—	118,705	282,180	173,114
16,065	18,992	24,797,883	—	—	—	106,813	218,210	153,452
164,279	227,020	415,994,853	—	—	—	1,251,410	2,690,408	1,819,290
14,093	15,962	14,749,595	—	—	—	121,125	233,126	177,466
11,403	13,214	24,418,078	—	—	—	70,677	179,345	103,730
13,824	21,458	22,322,258	—	—	—	132,836	305,788	191,592
12,275	15,182	15,024,334	—	—	—	109,499	205,632	159,708
14,716	41,254	21,014,280	—	—	—	135,643	343,335	195,322
15,617	17,153	43,622,055	—	—	—	106,613	212,585	153,234
15,111	17,378	83,536,205	—	—	—	119,798	282,206	182,175
15,157	16,830	18,617,503	—	—	—	114,218	231,299	167,903
16,310	22,664	61,165,220	—	—	—	106,981	234,947	146,558
18,021	21,198	47,512,711	—	—	—	120,674	243,260	173,527
17,752	24,727	64,012,613	—	—	—	113,346	218,885	168,075
-1.49	16.65	34.73	—	—	—	-6.07	-10.02	-3.14
8.58	26.51	48.29	—	—	—	-4.51	-22.43	-2.91

Source : County and City Government.
 Note : 1. Land Revision Survey contains Land Subdivision, Combination, Clear Boundary, Court Entrustment and Others.
 2. Constructional Improvement Survey contains General Cases, House/Land Number Survey, Building Reduction and Court Entrustment.
 3. Maps issued contains Cadastral Maps and Constructional Survey Maps.
 4. The item, "Changes in Land Category", has been officially abolished since January 1st, 2017 and the government has stopped handling it.

表32. 都市地價指數－1. 總指數

TABLE 32. INDICES OF URBAN LAND PRICE - 1. GENERAL INDEX

基期：107年3月31日=100

Base Period : 2018/3/31=100

區 域 別	104年 3月31日	104年 9月30日	105年 3月31日	105年 9月30日	106年 3月31日	106年 9月30日	107年 3月31日	107年 9月30日
Locality	2015/ 3/31	2015/ 9/30	2016/ 3/31	2016/ 9/30	2017/ 3/31	2017/ 9/30	2018/ 3/31	2018/ 9/30
全國 Nation-wide	100.37	101.86	101.90	101.55	101.04	100.12	100.00	100.22
新北市 New Taipei City	101.61	102.70	103.25	102.40	102.10	100.32	100.00	99.58
臺北市 Taipei City	105.25	106.71	105.09	103.20	101.62	100.43	100.00	100.21
桃園市 Taoyuan City	97.06	99.40	100.72	101.88	101.38	100.39	100.00	99.76
臺中市 Taichung City	99.53	100.64	101.35	101.69	101.46	99.96	100.00	100.56
臺南市 Tainan City	91.84	94.31	95.78	97.81	98.70	99.03	100.00	101.18
高雄市 Kaohsiung City	97.51	98.88	99.54	100.23	100.53	100.01	100.00	100.19
臺灣省 Taiwan Prov.	95.71	97.27	98.33	99.03	99.44	99.74	100.00	100.38
宜蘭縣 Yilan C.	89.71	94.42	96.22	98.06	99.21	99.61	100.00	100.78
新竹縣 Hsinchu C.	100.30	100.19	100.13	99.77	100.06	99.87	100.00	99.76
苗栗縣 Miaoli C.	93.54	95.45	96.72	98.17	98.90	99.44	100.00	100.53
彰化縣 Changhua C.	95.63	96.87	98.24	98.93	99.38	99.74	100.00	100.21
南投縣 Nantou C.	94.80	96.42	97.68	98.49	99.38	99.59	100.00	100.33
雲林縣 Yunlin C.	96.40	97.00	97.41	98.16	98.84	99.16	100.00	100.55
嘉義縣 Chiayi C.	97.14	97.60	98.06	98.66	99.30	99.57	100.00	100.36
屏東縣 Pingtung C.	93.76	95.76	96.69	98.01	98.56	99.39	100.00	100.67
臺東縣 Taitung C.	91.75	94.80	96.43	97.85	99.13	99.99	100.00	100.44
花蓮縣 Hualien C.	94.41	96.76	98.97	99.85	99.60	100.55	100.00	99.92
澎湖縣 Penghu C.	90.35	92.79	96.07	96.74	97.88	98.55	100.00	99.76
基隆市 Keelung City	91.32	93.60	95.35	97.24	98.32	99.20	100.00	100.87
新竹市 Hsinchu City	100.85	101.45	101.91	100.58	100.21	100.17	100.00	100.61
嘉義市 Chiayi City	91.61	94.55	96.59	100.04	99.76	99.75	100.00	100.61
福建省 Fuchien Prov.	—	—	—	—	—	—	—	—
金門縣 Kinmen C.	90.08	93.52	96.18	97.32	98.65	99.47	100.00	100.46
連江縣 Lienchiang C.	98.91	101.98	101.77	102.04	100.67	100.10	100.00	101.32

表32. 都市地價指數－2. 使用分區指數

TABLE 32. INDICES OF URBAN LAND PRICE - 2. USING DISTRICT INDEX

計算期：107年9月30日

Count Period : 2018/9/30

基 期：107年3月31日

Base Period : 2018/3/31

區 域 別	總指數	住宅區	商業區	工業區
Locality	General Index	Residential Index	Commercial Index	Industrial Index
全國 Nation-wide	100.22	100.17	100.36	100.31
新北市 New Taipei City	99.58	99.63	99.05	99.81
臺北市 Taipei City	100.21	99.97	100.69	99.95
桃園市 Taoyuan City	99.76	99.64	99.68	100.27
臺中市 Taichung City	100.56	100.60	100.40	100.56
臺南市 Tainan City	101.18	101.30	100.13	101.61
高雄市 Kaohsiung City	100.19	100.26	100.01	100.23
臺灣省 Taiwan Prov.	100.38	100.38	100.37	100.42
宜蘭縣 Yilan C.	100.78	100.84	100.73	100.37
新竹縣 Hsinchu C.	99.76	99.60	99.78	100.80
苗栗縣 Miaoli C.	100.53	100.52	100.79	100.30
彰化縣 Changhua C.	100.21	100.19	100.12	100.46
南投縣 Nantou C.	100.33	100.38	100.16	100.10
雲林縣 Yunlin C.	100.55	100.64	100.42	100.09
嘉義縣 Chiayi C.	100.36	100.16	100.83	101.34
屏東縣 Pingtung C.	100.67	100.75	100.28	100.39
臺東縣 Taitung C.	100.44	100.50	100.17	100.32
花蓮縣 Hualien C.	99.92	100.18	99.53	98.39
澎湖縣 Penghu C.	99.76	99.69	99.74	101.37
基隆市 Keelung City	100.87	100.93	100.87	100.47
新竹市 Hsinchu City	100.61	100.61	100.61	100.58
嘉義市 Chiayi City	100.61	100.59	100.71	100.61
福建省 Fuchien Prov.	—	—	—	—
金門縣 Kinmen C.	100.46	100.44	100.61	100.39
連江縣 Lienchiang C.	101.32	101.56	100.91	—

資料來源：本部地政司。

Source : Dept. of Land Adm. of MOI.

表33. 警察機關受(處)理刑事案件

年(月)別 Year (Month)	發生件數(包括補報數)(件) Offenses Known to the Police (Cases)				破獲件數(包括 Offenses Cleared	
	合計 Total	竊盜 Larceny	暴力 犯罪 Violent Crime	其他 刑案 Others	合計 Total	竊盜 Larceny
九十八年 2009	386,075	155,151	6,764	224,160	311,648	102,224
九十九年 2010	371,934	142,774	5,312	223,848	296,500	92,076
一〇〇年 2011	347,674	116,831	4,190	226,653	276,371	77,627
一〇一年 2012	317,356	100,264	3,461	213,631	266,512	70,369
一〇二年 2013	298,967	82,496	2,525	213,946	258,802	60,436
一〇三年 2014	306,300	76,330	2,289	227,681	263,515	59,223
一〇四年 2015	297,800	66,255	1,956	229,589	273,567	55,055
一〇五年 2016	294,831	57,606	1,627	235,598	274,091	48,898
一〇六年 2017	293,453	52,025	1,260	240,168	277,506	46,022
十一月 Nov.	24,131	4,267	87	19,777	23,141	3,939
十二月 Dec.	21,860	4,164	73	17,623	19,851	3,425
一〇七年 2018	261,297	42,116	920	218,261	250,196	39,545
一月 Jan.	24,026	4,005	84	19,937	22,937	3,808
二月 Feb.	19,267	3,101	72	16,094	18,432	2,894
三月 Mar.	25,511	4,050	89	21,372	24,642	4,029
四月 Apr.	24,624	3,750	78	20,796	23,127	3,629
五月 May	25,457	4,168	102	21,187	24,272	3,857
六月 June	22,654	3,690	74	18,890	21,708	3,301
七月 July	24,926	3,998	95	20,833	24,108	3,753
八月 Aug.	24,858	3,880	85	20,893	24,094	3,667
九月 Sept.	23,255	3,698	82	19,475	22,236	3,394
十月 Oct.	24,653	4,132	86	20,435	23,615	3,844
十一月 Nov.	22,066	3,644	73	18,349	21,025	3,369
較上月增減(%) VS. with Last Month	-10.49	-11.81	-15.12	-10.21	-10.97	-12.36
較上年同月增減(%) VS. with Last Year	-8.56	-14.60	-27.72	-7.22	-9.14	-14.47

資料來源：本部警政署。
說明：1. 竊盜包括重大、普通、汽車、機車竊盜。2. 暴力犯罪包括故意殺人、擄人勒贖、強盜、搶奪、重傷害、恐嚇取財、強制性交。

TABLE 33. OFFENSES HANDLED BY POLICE ORGANIZATIONS

破積案)(件) (Cases)		嫌疑犯人數(人) Offenders (Persons)				刑案 發生率 (件/十萬人) Crime Rate (Cases/ 100,000P.)	犯 罪 人口率 (人/十萬人) Offender Rate (Persons/ 100,000P.)	破獲率 (%) Clearance Rate
暴力 犯罪 Violent Crime	其他 刑案 Others	合計 Total	竊盜 Larceny	暴力 犯罪 Violent Crime	其他 刑案 Others			
5,726	203,698	261,973	35,585	6,139	220,249	1,672.88	1,135.14	80.72
4,684	199,740	269,340	37,554	5,365	226,421	1,607.25	1,163.91	79.72
3,943	194,801	260,356	36,278	4,929	219,149	1,499.01	1,122.54	79.49
3,355	192,788	262,058	37,059	4,527	220,472	1,363.78	1,126.14	83.98
2,456	195,910	255,310	33,468	3,052	218,790	1,280.66	1,093.65	86.57
2,234	202,058	261,603	34,574	2,825	224,204	1,308.77	1,117.79	86.03
2,008	216,504	269,296	33,913	2,522	232,861	1,269.24	1,147.75	91.86
1,656	223,537	272,817	31,543	2,208	239,066	1,253.75	1,160.14	92.97
1,293	230,191	287,294	32,204	1,910	253,180	1,245.79	1,219.65	94.57
85	19,117	24,334	2,884	157	21,293	102.40	103.27	95.90
73	16,353	20,696	2,412	123	18,161	92.75	87.81	90.81
924	209,727	269,301	29,998	1,567	237,736	1,108.22	1,142.17	95.75
81	19,048	24,695	2,972	149	21,574	101.93	104.77	95.47
67	15,471	19,932	2,163	98	17,671	81.74	84.56	95.67
97	20,516	26,467	3,106	143	23,218	108.23	112.28	96.59
74	19,424	24,506	2,711	110	21,685	104.46	103.96	93.92
108	20,307	25,251	2,885	207	22,159	108.00	107.12	95.35
78	18,329	22,983	2,522	123	20,338	96.10	97.50	95.82
90	20,265	25,650	2,925	131	22,594	105.73	108.80	96.72
94	20,333	25,709	2,754	156	22,799	105.43	109.04	96.93
76	18,766	23,906	2,519	157	21,230	98.63	101.39	95.62
92	19,679	25,554	2,898	177	22,479	104.55	108.38	95.79
67	17,589	24,648	2,543	116	21,989	93.57	104.52	95.28
-27.17	-10.64	-3.55	-12.25	-34.46	-2.19	-10.99	-3.86	-0.51
-29.47	-8.01	1.29	-11.82	-30.54	3.25	-8.84	1.25	-0.62

Source : National Police Agency, MOI.
Note : 1.Theft includes Larceny, Serious, Motor Vehicle and Motorcycle Theft. 2.Violent crime includes murder and nonnegligent manslaughter, kidnapping, robbery, snatch and grab, aggravated assault, intimidation and extortion, forcible rape.

表34. 警察機關受(處)理暴力犯罪

年 (月) 別 Year (Month)	發生件數(包括補報數) (件) Offenses Known to the Police (Cases)						破獲件數 Offenses	
	合計 Total	重大恐 嚇取財 /Extortion	擄人 勒贖 Kidnap- ping for Ransom	強盜 搶奪 Robbery & Forceful Taking	重傷害 及故意 殺人 Mayhem & Murder	強制 性交 Rape	合計 Total	重大恐 嚇取財 /Extortion
九十八年 2009	6,764	5	18	3,799	869	2,073	5,726	4
九十九年 2010	5,312	9	19	2,557	768	1,959	4,684	8
一〇〇年 2011	4,190	5	10	1,661	714	1,800	3,943	6
一〇一年 2012	3,461	1	11	1,275	659	1,515	3,355	1
一〇二年 2013	2,525	—	8	1,001	497	1,019	2,456	—
一〇三年 2014	2,289	—	5	835	499	950	2,234	—
一〇四年 2015	1,956	—	7	740	464	745	2,008	—
一〇五年 2016	1,627	1	4	643	428	551	1,656	1
一〇六年 2017	1,260	—	3	523	432	302	1,293	—
十一月 Nov.	87	—	—	45	27	15	85	—
十二月 Dec.	73	—	—	25	29	19	73	—
一〇七年 2018	920	3	5	375	328	209	924	2
一月 Jan.	84	—	1	35	30	18	81	—
二月 Feb.	72	—	—	31	24	17	67	—
三月 Mar.	89	—	1	39	29	20	97	—
四月 Apr.	78	—	—	37	21	20	74	—
五月 May	102	—	1	37	46	18	108	—
六月 June	74	1	—	28	24	21	78	1
七月 July	95	—	—	36	39	20	90	—
八月 Aug.	85	—	1	38	27	19	94	—
九月 Sept.	82	—	—	31	28	23	76	—
十月 Oct.	86	—	—	36	35	15	92	—
十一月 Nov.	73	2	1	27	25	18	67	1
較上月增減(%) VS. with Last Month	-15.12	—	—	-25.00	-28.57	20.00	-27.17	—
較上年同月增減(%) VS. with Last Year	-27.72	—	—	-40.00	-7.41	-37.93	-29.47	—

資料來源：本部警政署。

說明：105年以前強制性交包括強制性交(單一嫌疑犯)、共同強制性交(嫌疑犯二人以上)及對幼性交，依據105年12月28日警政署刑事局第5次刑事工作檢討會報決議，自106年起，將暴力犯罪項下「強制性交」統計項排除「對幼性交」。

TABLE 34. VIOLENT CRIME HANDLED BY POLICE ORGANIZATIONS

(包括破積案) (件) Cleared (Cases)				嫌疑犯人數 (人) Offenders (Persons)					
擄人 勒贖 Kidnap- ping for Ransom	強盜 搶奪 Robbery & Forceful Taking	重傷害 及故意 殺人 Mayhem & Murder	強制 性交 Rape	合計 Total	恐嚇 取財 /Extortion	擄人 勒贖 Kidnap- ping for Ransom	強盜 搶奪 Robbery & Forceful Taking	重傷害 及故意 殺人 Mayhem & Murder	強制 性交 Rape
18	2,856	850	1,998	6,139	11	82	2,486	1,504	2,056
18	2,026	764	1,868	5,365	6	74	1,911	1,452	1,922
11	1,433	707	1,786	4,929	14	58	1,539	1,472	1,846
11	1,207	656	1,480	4,527	1	45	1,346	1,512	1,623
6	947	497	1,006	3,052	—	34	1,104	892	1,022
7	805	497	925	2,825	—	16	884	968	957
7	756	464	781	2,522	—	33	856	840	793
4	668	421	562	2,208	4	10	806	800	588
3	554	428	308	1,910	—	23	707	828	352
—	42	27	16	157	—	—	42	96	19
—	30	28	15	123	—	—	52	52	19
5	384	323	210	1,567	7	35	530	782	213
1	33	26	21	149	—	5	38	83	23
—	25	24	18	98	—	—	41	39	18
1	44	31	21	143	—	5	55	63	20
—	35	23	16	110	—	—	37	55	18
—	44	45	19	207	—	6	68	115	18
—	31	24	22	123	4	—	39	60	20
—	34	37	19	131	—	—	37	75	19
1	43	25	25	156	—	4	76	52	24
1	29	29	17	157	—	7	49	81	20
—	38	35	19	177	—	—	47	110	20
1	28	24	13	116	3	8	43	49	13
—	-26.32	-31.43	-31.58	-34.46	—	—	-8.51	-55.45	-35.00
—	-33.33	-11.11	-50.00	-30.54	—	—	2.38	-48.96	-55.17

Source : National Police Agency, MOI.

Note : Forcible Rape includes rape (one offender), multi-perpetrator rape (two or more offenders), and having sex with children before 2016. According to the resolution of the CIB's fifth criminal work review meeting on December 28, 2016, having sex with children has been excluded the item of forcible rape since January 1, 2017.

表35. 警察機關查獲少年嫌疑犯人數

單位：人

年 (月) 別 Year (Month)	總 計 (12-18歲 未滿) Grand Total	竊 盜 Larceny	暴	
			合 計 Total	重大恐嚇取財 Serious Intimidation /Extortion
九十八年 2009	10,762	3,882	829	—
九十九年 2010	11,102	4,086	700	—
一〇〇年 2011	13,103	4,053	752	—
一〇一年 2012	15,078	4,368	863	—
一〇二年 2013	12,038	3,385	474	—
一〇三年 2014	10,969	3,155	399	—
一〇四年 2015	11,002	2,741	270	—
一〇五年 2016	9,775	2,111	218	—
一〇六年 2017	10,499	1,823	207	—
十一月 Nov.	768	130	30	—
十二月 Dec.	709	91	11	—
一〇七年 2018	8,288	1,660	142	—
一 月 Jan.	744	161	8	—
二 月 Feb.	611	104	17	—
三 月 Mar.	761	168	9	—
四 月 Apr.	741	132	11	—
五 月 May	726	176	9	—
六 月 June	872	141	14	—
七 月 July	851	195	9	—
八 月 Aug.	877	137	21	—
九 月 Sept.	678	116	9	—
十 月 Oct.	777	182	17	—
十一月 Nov.	650	148	18	—
較上月增減(%) VS. with Last Month	-16.34	-18.68	5.88	—
較上年同月增減(%) VS. with Last Year	-15.36	13.85	-40.00	—

資料來源：本部警政署。
 說明：竊盜包括重大、普通、汽車、機車竊盜；105年以前強制性交包括強制性交(單一嫌疑犯)、共同強制性交(二人以上嫌疑犯)及對幼性交，自106年起強制性交統計項排除對幼性交。

TABLE 35. JUVENILE OFFENDERS HANDLED BY POLICE ORGANIZATIONS

Unit : Persons

力 犯 罪 Violent Crime				其他犯罪 Others	少年嫌疑犯 占總嫌疑犯 比率(%) Juvenile Offenders to the All
擄人勒贖 Kidnapping for Ransom	強盜搶奪 Robbery & Forceful Taking	重傷害及 故意殺人 Mayhem & Murder	強制性交 Rape		
8	255	192	374	6,051	4.11
3	158	177	362	6,316	4.12
1	111	268	372	8,298	5.03
6	165	326	366	9,847	5.75
—	137	120	217	8,179	4.72
1	54	141	203	7,415	4.19
1	49	77	143	7,991	4.09
3	53	64	98	7,446	3.58
—	46	91	70	8,408	3.65
—	4	24	2	605	3.16
—	8	3	—	599	3.43
—	42	70	30	6,422	3.08
—	—	2	6	570	3.01
—	5	12	—	477	3.07
—	2	3	4	571	2.88
—	—	8	3	596	3.02
—	—	6	3	536	2.88
—	2	11	1	715	3.79
—	2	6	1	641	3.32
—	15	5	1	716	3.41
—	3	2	4	547	2.84
—	4	8	5	575	3.04
—	9	7	2	478	2.64
—	125.00	-12.50	-60.00	-16.87	-0.40
—	125.00	-70.83	-60.00	-20.99	-0.52

Source : National Police Agency, MOI.
 Note : Theft includes Larceny, Serious, Motor Vehicle and Motorcycle Theft; Since 2017, rape excludes the item of child rape.

表36. 警察機關檢肅毒品統計

年 (月) 別 Year (Month)	違反毒品危害防制條例 Violation of the Narcotics Endangerment Prevention Act		毒品數量 (公斤) Narcotic Drugs (Kilogram)				
	發生 件數 Offenses (Cases)	嫌疑犯 人數 Offenders (Persons)	合計 Total	第一級毒品 1st Class			
				小計 Subtotal	海洛因 Heroin	嗎啡 Morphine	鴉片 Opium
九十八年 2009	44,913	47,400	4,427.45	91.57	90.73	0.82	0.00
九十九年 2010	48,318	51,078	5,346.79	59.53	58.48	0.01	0.00
一〇〇年 2011	45,999	48,875	4,646.29	41.01	40.94	0.05	0.01
一〇一年 2012	44,001	47,043	2,960.90	159.43	159.05	0.02	0.08
一〇二年 2013	40,130	43,268	4,412.52	286.09	285.64	0.44	0.00
一〇三年 2014	38,369	41,265	6,712.48	123.53	123.38	0.15	0.00
一〇四年 2015	49,576	53,622	7,631.30	109.90	109.64	0.25	0.00
一〇五年 2016	54,873	58,707	4,616.10	105.10	91.41	0.41	0.00
一〇六年 2017	58,515	62,644	9,685.47	101.83	84.05	0.47	0.00
十一月 Nov.	5,017	5,386	349.59	5.77	5.76	0.00	0.00
十二月 Dec.	3,906	4,131	1,621.02	2.78	2.76	0.02	-
一〇七年 2018	52,512	56,433	17,854.95	531.61	522.59	0.95	0.00
一月 Jan.	4,566	5,017	739.93	3.50	3.35	0.15	-
二月 Feb.	3,741	4,098	1,256.32	11.22	3.10	0.06	-
三月 Mar.	5,130	5,627	1,601.06	3.83	3.43	0.40	-
四月 Apr.	5,121	5,502	2,552.66	6.52	6.51	0.00	0.00
五月 May	5,102	5,450	302.30	6.60	6.59	0.01	-
六月 June	4,598	4,894	8,586.44	3.76	3.54	0.22	-
七月 July	5,444	5,825	346.65	6.68	6.68	0.00	-
八月 Aug.	5,603	6,160	958.31	5.78	5.78	0.00	-
九月 Sept.	4,828	5,113	742.02	5.06	5.05	0.00	-
十月 Oct.	4,694	4,878	107.98	5.21	5.20	0.00	-
十一月 Nov.	3,685	3,869	661.29	473.44	473.35	0.09	-
較上月增減(%) VS. with Last Month	-21.50	-20.68	512.44	8,984.48	9,006.04	11,722.08	-
較上年同月增減(%) VS. with Last Year	-26.55	-28.17	89.16	8,109.58	8,111.18	8,737.86	-100.00

資料來源：本部警政署。
說明：98年起，第三、四級毒品犯罪方法別新增「持有」。

TABLE 36. OFFENSES OF NARCOTIC DRUGS

1st Class 古柯鹼 及其他 Cocain & Others	Narcotic Drugs (Kilogram)							第三級 (低含量可 待因、FM2 、K他命等) 3rd Class	第四級 4th Class	其他 (種子等) Others
	第二級毒品 2nd Class					其他 Others				
	小計 Subtotal	罌粟 Opium Poppy	大麻 Marijuana	安非他命 Amphetamin	其他 Others					
0.02	1,744.95	-	304.77	1,311.45	128.72	1,721.93	864.52	4.48		
1.04	894.51	0.00	35.56	837.64	21.31	2,379.32	2,012.29	1.15		
0.01	988.76	-	9.19	926.17	53.40	2,783.62	832.70	0.20		
0.28	505.77	-	50.09	345.56	110.12	1,762.90	532.69	0.11		
-	1,158.52	-	31.47	974.29	152.76	2,028.77	939.05	0.10		
0.00	1,096.15	-	29.85	662.78	403.52	3,266.23	2,226.16	0.40		
0.00	1,540.64	-	52.95	1,340.35	147.33	1,141.49	4,839.27	0.00		
13.27	1,261.38	-	49.63	1,112.43	99.32	1,230.18	2,013.37	6.07		
17.30	3,379.16	-	418.21	2,395.32	565.64	2,395.42	3,808.28	0.78		
-	57.69	-	8.18	25.27	24.25	62.25	223.88	0.00		
0.00	36.34	-	3.39	22.48	10.47	251.62	1,329.98	0.30		
8.07	7,646.05	-	272.98	7,169.78	203.29	4,691.19	4,983.76	2.34		
-	143.35	-	104.78	29.17	9.40	92.34	500.73	0.01		
8.05	39.72	-	3.76	23.83	12.13	457.48	747.90	-		
-	51.90	-	3.04	38.62	10.24	815.86	729.34	0.13		
0.00	938.78	-	6.39	895.82	36.57	1,496.36	110.93	0.07		
-	43.08	-	3.67	23.91	15.50	93.23	158.47	0.92		
-	5,896.13	-	20.50	5,858.60	17.03	809.23	1,877.24	0.07		
0.00	85.44	-	37.69	38.17	9.58	166.14	88.36	0.03		
0.00	224.35	-	25.35	175.98	23.02	695.62	32.08	0.47		
0.00	79.48	-	24.17	38.14	17.17	12.62	644.23	0.64		
0.01	66.86	-	4.21	19.01	43.64	20.43	15.47	-		
-	76.95	-	39.43	28.52	9.01	31.87	79.01	0.01		
-100.00	15.08	-	835.65	50.00	-79.36	56.04	410.66	-		
-	33.37	-	382.26	12.87	-62.87	-48.79	-64.71	528.57		

Source : National Police Agency, MOI.
Note : The criminal methods of the 3rd and 4th class narcotic drugs include "Possession" since 2009.

表37. 警察機關查獲槍枝、彈藥、刀械數量

年 (月) 別 Year (Month)	槍 枝 (枝) Firearms				
	合計 Total	制式槍枝 Standard Guns		土製槍枝 Self-made Guns	其他槍枝 Other Guns
		中共槍枝 PRC-made Guns			
九十八年 2009	1,666	693	—	952	21
九十九年 2010	1,504	525	4	967	12
一〇〇年 2011	1,538	405	1	1,105	28
一〇一年 2012	1,524	441	3	1,057	26
一〇二年 2013	1,507	434	3	1,052	21
一〇三年 2014	1,709	372	3	1,290	47
一〇四年 2015	1,743	333	1	1,389	21
一〇五年 2016	2,025	170	2	1,628	227
一〇六年 2017	1,856	224	1	1,620	12
十一月 Nov.	121	14	—	107	—
十二月 Dec.	121	13	—	107	1
一〇七年 2018	2,089	273	1	1,799	17
一月 Jan.	173	17	1	155	1
二月 Feb.	123	21	—	100	2
三月 Mar.	167	23	—	142	2
四月 Apr.	124	10	—	112	2
五月 May	155	21	—	132	2
六月 June	229	130	—	99	—
七月 July	132	7	—	124	1
八月 Aug.	133	15	—	117	1
九月 Sept.	145	7	—	135	3
十月 Oct.	614	12	—	602	—
十一月 Nov.	94	10	—	81	3
較上月增減(%) VS. with Last Month	-84.69	-16.67	—	-86.54	—
較上年同月增減(%) VS. with Last Year	-22.31	-28.57	—	-24.30	—

資料來源：本部警政署。

說明：106年起將「空氣長(手)槍」由原「制式槍枝」歸類至「土製槍枝」。

TABLE 37. ILLEGAL GUNS, PISTOLS, AMMUNITION AND KNIVES CAPTURED BY POLICE ORGANIZATIONS

合計 Total	彈 類 (類) Ammunition				刀械 (把) Knives
	子彈 Cartridges & Bullets	手榴彈 Grenades	土製炸彈 Self-made Bombs	其他彈類 Others	
30,822	25,167	5	95	5,555	209
13,457	5,151	6	62	8,238	211
16,210	7,895	2	27	8,286	342
17,390	7,813	4	49	9,524	403
19,382	8,334	12	34	11,002	465
19,780	6,220	2	91	13,467	361
20,438	7,049	4	85	13,300	425
24,819	9,416	1	114	15,288	1,017
1,383	422	—	1	960	70
1,934	587	—	—	1,347	230
31,292	17,180	2	30	14,080	601
1,963	673	—	4	1,286	44
1,841	949	—	5	887	52
1,960	404	—	3	1,553	35
1,198	254	2	—	942	41
2,192	415	—	—	1,777	86
14,166	12,644	—	2	1,520	48
2,069	353	—	2	1,714	48
1,518	488	—	—	1,030	36
1,799	530	—	6	1,263	115
1,309	191	—	7	1,111	60
1,277	279	—	1	997	36
-2.44	46.07	—	-85.71	-10.26	-40.00
-7.66	-33.89	—	0.00	3.85	-48.57

Source : National Police Agency, MOI.

Note : The air guns and pistols are classified to the improvised firearm from January 1, 2017.

表38. 警察機關處理違反社會秩序維護法案件

年 (月) 別 Year (Month)	總 計 Grand Total		妨 害 安 寧 秩 序 Disturbance of the Peace	
	件 數 Cases	人 數 Persons	件 數 Cases	人 數 Persons
九十八年 2009	8,257	11,880	3,467	3,684
九十九年 2010	7,325	11,178	3,552	3,741
一〇〇年 2011	6,382	10,567	3,458	3,678
一〇一年 2012	7,476	12,756	3,798	3,914
一〇二年 2013	7,329	14,057	3,085	3,390
一〇三年 2014	6,324	13,049	2,591	2,754
一〇四年 2015	5,237	13,709	1,155	1,442
一〇五年 2016	4,841	11,536	926	1,234
一〇六年 2017	4,919	12,031	959	1,348
十一月 Nov.	412	942	63	92
十二月 Dec.	330	886	66	103
一〇七年 2018	4,885	11,353	1,015	1,399
一 月 Jan.	400	897	86	106
二 月 Feb.	419	1,309	67	120
三 月 Mar.	498	1,224	68	99
四 月 Apr.	444	1,146	85	87
五 月 May	477	1,116	99	119
六 月 June	400	791	106	138
七 月 July	389	809	104	151
八 月 Aug.	401	849	106	133
九 月 Sept.	472	1,077	101	116
十 月 Oct.	507	1,054	92	155
十一月 Nov.	478	1,081	101	175
較上月增減(%) VS. with Last Month	-5.72	2.56	9.78	12.90
較上年同月增減(%) VS. with Last Year	16.02	14.76	60.32	90.22

資料來源：本部警政署。

TABLE 38. VIOLATION OF THE LAW FOR MAINTAINING SOCIAL ORDER

妨害善良風俗 Violation of Moral Order		妨 害 公 務 Interference with Legal Activities		妨害他人身體及財產 Interference with Other's Body or Property	
件 數 Cases	人 數 Persons	件 數 Cases	人 數 Persons	件 數 Cases	人 數 Persons
4,720	8,105	23	23	47	68
3,639	7,264	37	39	97	134
2,792	6,657	40	73	92	159
3,532	8,638	30	36	116	168
4,119	10,401	24	28	101	238
3,581	10,028	20	22	132	245
3,861	11,806	54	115	167	346
3,440	9,364	40	54	435	884
3,186	9,220	59	63	715	1,400
285	740	8	8	56	102
193	659	6	9	65	115
2,797	7,747	69	78	1,004	2,129
227	616	9	9	78	166
299	1,050	7	9	46	130
339	976	8	10	83	139
291	931	3	3	65	125
291	787	8	10	79	200
212	462	6	7	76	184
200	488	5	7	80	163
181	436	7	7	107	273
272	768	5	5	94	188
264	624	8	8	143	267
221	609	3	3	153	294
-16.29	-2.40	-62.50	-62.50	6.99	10.11
-22.46	-17.70	-62.50	-62.50	173.21	188.24

Source : National Police Agency, MOI.

表39. 機動車輛數、道路交通事故原因及損傷

年 (月) 別 Year (Month)	機動車輛數 (輛)(年、月底) Registered Motor Vehicles			道 路			
	合 計 Total	汽 車 (不含軍車) Automobiles	機 車 Motorcycles	肇 事 總件數 (Total Cases)	肇 事 率 (件/萬輛) Rate (Cases/ 10,000V.)	A1 Fatal	
						件 數 Cases	死 亡 (人) Deaths
九十八年 2009	21,374,175	6,769,845	14,604,330	184,749	87.01	2,016	2,092
九十九年 2010	21,721,447	6,876,515	14,844,932	219,651	101.94	1,973	2,047
一〇〇年 2011	22,226,684	7,053,082	15,173,602	235,776	107.30	2,037	2,117
一〇一年 2012	22,346,398	7,206,770	15,139,628	249,465	111.94	1,964	2,040
一〇二年 2013	21,562,645	7,367,522	14,195,123	278,388	126.80	1,867	1,928
一〇三年 2014	21,290,313	7,554,319	13,735,994	307,842	143.67	1,770	1,819
一〇四年 2015	21,400,897	7,739,144	13,661,753	305,413	143.08	1,639	1,696
一〇五年 2016	21,510,650	7,842,423	13,668,227	305,556	142.41	1,555	1,604
一〇六年 2017	21,704,365	7,948,783	13,755,582	296,826	137.37	1,434	1,517
十一月 Nov.	21,708,660	7,939,739	13,768,921	24,865	11.46	111	116
十二月 Dec.	21,704,365	7,948,783	13,755,582	25,702	11.84	140	145
一〇七年 2018	21,859,263	8,026,771	13,832,492	275,589	126.52	1,306	1,337
一 月 Jan.	21,725,408	7,961,270	13,764,138	27,384	12.61	127	128
二 月 Feb.	21,734,189	7,964,827	13,769,362	21,778	10.02	81	82
三 月 Mar.	21,746,355	7,970,145	13,776,210	26,230	12.07	117	121
四 月 Apr.	21,753,382	7,972,738	13,780,644	23,339	10.73	115	118
五 月 May	21,769,377	7,980,568	13,788,809	25,786	11.85	111	113
六 月 June	21,795,010	7,993,240	13,801,770	24,888	11.43	120	126
七 月 July	21,806,337	8,004,065	13,802,272	25,041	11.49	116	119
八 月 Aug.	21,808,992	8,003,351	13,805,641	24,421	11.20	134	136
九 月 Sept.	21,836,184	8,010,799	13,825,385	24,370	11.17	132	136
十 月 Oct.	21,845,697	8,017,366	13,828,331	26,114	11.96	111	115
十一月 Nov.	21,859,263	8,026,771	13,832,492	26,238	12.01	142	143
較上月增減(%) VS. with Last Month	0.06	0.12	0.03	0.47	0.05	27.93	24.35
較上年同月增減(%) VS. with Last Year	0.69	1.10	0.46	5.52	0.55	27.93	23.28

資料來源：本部警政署。
說 明：A1類係指造成當場或24小時內死亡之事故；A2類指造成人員受傷或超過24小時死亡之事故。

TABLE 39. REGISTERED MOTOR VEHICLES AND ROAD TRAFFIC ACCIDENTS

交 通 事 故 Cases of Road Traffic Accidents							
類 Cases	A2 類 Injured-only Cases		肇 事 原 因 (件) (A1類) Causes of Traffic Accidents (Cases) (Fatal Cases)				
	受 傷 (人) Injuries	件 數 Cases	受 傷 (人) Injuries	汽 (機、慢) 車 駕 駛 人 Drivers	機 件 Machines	行 人 (或 乘 客) Passer-by	交 通 管 制 (設 施) Equipment
893	182,733	246,101	1,928	13	72	—	3
774	217,678	292,990	1,896	14	63	—	—
858	233,739	314,343	1,941	11	79	3	3
862	247,501	333,220	1,866	15	83	—	—
776	276,521	372,792	1,783	12	69	2	1
793	306,072	412,436	1,658	17	92	1	2
723	303,774	409,350	1,556	12	69	1	1
715	304,001	403,191	1,474	7	71	—	3
754	295,392	393,444	1,358	9	65	—	2
40	24,754	33,158	106	—	5	—	—
60	25,562	33,974	131	—	9	—	—
579	274,283	365,600	1,237	6	62	1	—
52	27,257	36,032	121	—	5	1	—
58	21,697	28,327	79	—	2	—	—
62	26,113	34,519	112	—	5	—	—
44	23,224	30,884	111	1	3	—	—
35	25,675	34,902	102	—	9	—	—
41	24,768	33,002	111	—	9	—	—
55	24,925	33,241	110	—	6	—	—
53	24,287	32,193	130	—	4	—	—
62	24,238	32,437	125	2	5	—	—
50	26,003	35,218	103	2	6	—	—
67	26,096	34,845	133	1	8	—	—
34.00	0.36	-1.06	29.13	-50.00	33.33	—	—
67.50	5.42	5.09	25.47	—	60.00	—	—

Source : National Police Agency, MOI.

Note : A1 refers to fatal cases on the moment or within 24 hours; A2 refers to injured cases or fatal cases over 24 hours.

表40. 道路交通事故按車種及道路類別分

單位：件

年 (月) 別 Year (Month)	A1類(當場及24小時內死亡)事故按車種別							
	合計 Total	大貨車 Semi-Truck	小貨車 Small Truck	大客車 Bus	營業 小客車 Business Small Passenger Vehicle	自用 小客車 Private Small Passenger Vehicle	特種車 Specially Const- ructed Vehicle	機車 Motor- Cycle
九十八年 2009	2,016	164	219	37	28	515	4	882
九十九年 2010	1,973	209	191	26	25	489	6	896
一〇〇年 2011	2,037	187	201	22	35	474	5	956
一〇一年 2012	1,964	174	186	29	21	469	3	925
一〇二年 2013	1,867	186	178	29	28	456	4	840
一〇三年 2014	1,770	160	189	29	37	404	4	781
一〇四年 2015	1,639	140	181	24	37	416	1	694
一〇五年 2016	1,555	151	147	33	33	379	1	679
一〇六年 2017	1,434	116	152	28	40	347	2	638
十一月 Nov.	111	9	10	3	1	29	—	49
十二月 Dec.	140	12	16	3	3	35	—	59
一〇七年 2018	1,306	112	133	20	23	319	3	575
一月 Jan.	127	13	10	3	3	32	—	55
二月 Feb.	81	3	10	1	1	27	—	34
三月 Mar.	117	18	10	—	2	32	—	49
四月 Apr.	115	11	18	3	3	25	—	45
五月 May	111	8	13	—	2	25	—	49
六月 June	120	12	13	2	3	25	—	50
七月 July	116	10	13	2	—	34	1	46
八月 Aug.	134	9	14	3	3	33	—	62
九月 Sept.	132	8	11	2	3	27	—	66
十月 Oct.	111	11	8	—	1	30	1	48
十一月 Nov.	142	9	13	4	2	29	1	71
較上月增減(%) VS. with Last Month	27.93	-18.18	62.50	—	100.00	-3.33	0.00	47.92
較上年同月增減(%) VS. with Last Year	27.93	0.00	30.00	33.33	100.00	0.00	—	44.90

資料來源：本部警政署。

TABLE 40. ROAD TRAFFIC ACCIDENTS BY TYPES OF VEHICLE AND ROAD

Unit : Cases

By Vehicle		A1類(當場及24小時內死亡)事故按道路類別								By Road	
自行車 Bicycle	其他 Others	合計 Total	國道 National Highway	省道 Provincial Highway	縣鄉道 County Highway & District Road	市區道路 Urban Road	村里道 Road of Villages	專用道 Exclusive Highway	其他 Others		
—	167	2,016	64	393	460	588	450	5	56		
—	131	1,973	67	366	433	592	445	14	56		
44	113	2,037	61	297	312	940	376	7	44		
57	100	1,964	57	257	290	946	359	13	42		
62	84	1,867	65	235	245	911	356	9	46		
53	113	1,770	59	214	224	873	350	11	39		
55	91	1,639	77	198	205	798	299	4	58		
37	95	1,555	66	189	195	784	267	13	41		
33	78	1,434	70	161	147	735	285	7	29		
5	5	111	5	12	11	56	23	1	3		
1	11	140	4	18	20	68	24	—	6		
52	69	1,306	61	153	160	669	221	6	36		
5	6	127	5	16	16	61	28	1	—		
3	2	81	2	14	9	30	22	1	3		
1	5	117	6	25	11	55	15	—	5		
6	4	115	6	13	17	54	22	—	3		
3	11	111	4	12	15	55	21	—	4		
5	10	120	10	16	18	56	15	3	2		
4	6	116	2	13	19	59	17	1	5		
6	4	134	8	16	14	74	18	—	4		
8	7	132	7	8	16	75	21	—	5		
6	6	111	8	7	12	66	15	—	3		
5	8	142	3	13	13	84	27	—	2		
-16.67	33.33	27.93	-62.50	85.71	8.33	27.27	80.00	—	-33.33		
0.00	60.00	27.93	-40.00	8.33	18.18	50.00	17.39	-100.00	-33.33		

Source : National Police Agency, MOI.

表41. 警察機關處理集會遊行發生數

單位：件

年 (月) 別 Year (Month)	總件數 Total Cases	類 別 By Classification		
		室 外 Outdoor		室內集會 Indoor Assembly
		集會 Assembly	遊行 Parade	
九十八年 2009	6,305	4,117	2,088	100
九十九年 2010	9,267	7,173	2,094	—
一〇〇年 2011	5,298	4,289	1,009	—
一〇一年 2012	3,728	2,720	1,008	—
一〇二年 2013	2,365	2,013	352	—
一〇三年 2014	14,751	10,334	4,417	—
一〇四年 2015	5,786	4,716	1,070	—
一〇五年 2016	4,967	3,504	1,463	—
一〇六年 2017	3,908	3,266	642	—
十一月 Nov.	372	304	68	—
十二月 Dec.	389	308	81	—
一〇七年 2018	26,899	17,462	9,437	—
一 月 Jan.	344	292	52	—
二 月 Feb.	283	216	67	—
三 月 Mar.	380	290	90	—
四 月 Apr.	309	257	52	—
五 月 May	291	259	32	—
六 月 June	310	270	40	—
七 月 July	335	293	42	—
八 月 Aug.	583	478	105	—
九 月 Sept.	1,244	1,042	202	—
十 月 Oct.	5,464	4,125	1,339	—
十一月 Nov.	17,356	9,940	7,416	—
較上月增減(%) VS. with Last Month	217.64	140.97	453.85	—
較上年同月增減(%) VS. with Last Year	4,565.59	3,169.74	10,805.88	—

資料來源：本部警政署。

說 明：99年起本表不含無需申請許可之室內集會。

TABLE 41. ASSEMBLY AND PARADE HANDLED BY POLICE ORGANIZATIONS

Unit : Cases

是 否 申 請 By Applications			使用警力 (人 次) Times of Policemen (Person-times)
申 請 Applied		未 申 請 Not Applied	
准 Allowed	不准 Not Allowed		
5,579	15	711	348,921
8,568	12	687	372,841
4,405	8	885	282,616
2,645	45	1,038	229,481
1,370	22	973	153,536
12,335	7	2,409	646,449
3,518	8	2,260	240,515
3,412	7	1,548	221,061
2,300	5	1,603	162,200
201	—	171	12,980
203	1	185	15,549
15,777	11	11,111	728,315
187	1	156	12,134
180	1	102	9,647
233	—	147	11,014
165	—	144	9,739
142	—	149	10,073
166	1	143	13,268
165	—	170	7,663
332	—	251	15,764
993	1	250	35,522
4,187	1	1,276	148,051
9,027	6	8,323	455,440
115.60	500.00	552.27	207.62
4,391.04	—	4,767.25	3,408.78

Source : National Police Agency, MOI.

Note : The figures after 2010 excluded "Indoor Assembly" which needs not to be applied for permission.

表42. 警察機關處理經濟案件

年(月)別 Year (Month)	總計 Grand Total		違反金融(1) Counterfeit Currency, Unlawful Money Lending, Illegal Debt Collection & Financial Transaction	
	件數 Cases	金額(千元) Amount (\$1,000)	件數 Cases	金額(千元) Amount (\$1,000)
九十八年 2009	11,159	21,983,033	3,342	9,789,993
九十九年 2010	10,321	32,510,487	3,199	19,170,916
一〇〇年 2011	10,621	22,097,529	3,041	5,007,265
一〇一年 2012	10,008	38,569,219	2,733	4,898,154
一〇二年 2013	10,293	29,392,921	2,715	2,036,838
一〇三年 2014	8,310	80,203,522	1,999	7,126,814
一〇四年 2015	8,428	29,608,897	2,111	9,331,289
一〇五年 2016	7,203	24,937,459	1,286	10,098,589
一〇六年 2017	7,020	17,782,259	824	7,224,076
十一月 Nov.	735	2,799,834	65	1,296,832
十二月 Dec.	420	601,428	37	24,546
一〇七年 2018	6,597	27,479,438	709	13,983,635
一月 Jan.	569	463,315	46	75,523
二月 Feb.	358	666,822	31	342,978
三月 Mar.	622	2,046,586	67	1,584,575
四月 Apr.	602	1,049,665	72	854,380
五月 May	586	753,272	65	121,601
六月 June	696	1,244,372	52	572,435
七月 July	559	6,253,222	69	269,742
八月 Aug.	591	3,510,509	68	1,517,854
九月 Sept.	751	8,959,445	92	8,205,705
十月 Oct.	526	578,072	75	236,087
十一月 Nov.	737	1,954,158	72	202,755
較上月增減(%) VS. with Last Month	40.11	238.05	-4.00	-14.12
較上年同月增減(%) VS. with Last Year	0.27	-30.20	10.77	-84.37

資料來源：本部警政署。

說明：1. 102年1月起，走私加計「農藥」資料。106年1月起「違反金融」加計「違法收受存款」資料。
2. 103年9月因「緝仿專案」，致侵害智慧財產權之件數及金額大幅增加，106年1月起加計「違反營業秘密法」資料。
3. 106年1月起「違反販賣汽、柴油」更名為「違反石油管理法」、「違反公平交易法」更名為「囤積哄抬民生物資」；其他經濟案件加計「違反洗錢防制法」、「非法食品」及「非法藥物」等項目。

TABLE 42. DISCOVERED ECONOMIC FRAUDS HANDLED BY POLICE ORGANIZATIONS

囤積哄抬民生物資(3) Hoard and Driving up the Price of Livelihood Marterials		違反石油管理法(3) Violation of Petroleum Administration Act		走私(1) Smuggling	
件數 Cases	金額(千元) Amount (\$1,000)	件數 Cases	金額(千元) Amount (\$1,000)	件數 Cases	金額(千元) Amount (\$1,000)
2	439	130	62,395	703	704,589
—	—	84	15,008	528	631,533
4	10,663	79	325,542	437	479,295
—	—	46	17,813	597	687,162
—	—	26	174,911	455	731,723
6	154,484	11	5,880	292	431,495
4	224,792	10	5,400	386	440,429
—	—	7	824	291	302,799
—	—	3	577	324	577,784
—	—	—	—	21	3,928
—	—	—	—	15	308,106
—	—	2	439	313	349,647
—	—	—	—	36	30,612
—	—	—	—	5	1,658
—	—	—	—	30	28,822
—	—	—	—	50	26,750
—	—	1	392	35	44,269
—	—	—	—	27	40,729
—	—	—	—	22	43,560
—	—	—	—	22	7,148
—	—	—	—	38	11,402
—	—	1	48	27	72,430
—	—	—	—	21	42,266
—	—	-100.00	-100.00	-22.22	-41.64
—	—	—	—	0.00	975.97

Source : National Police Agency, MOI.

Note : 1.The figures of Smuggling include pesticide smuggling cases since Jan. 2013. The statistics of accepting deposits illegally has been first added to the Monthly since January 1, 2017.

2.The huge increase of the figures of "Infringement of Intellectual Property Rights" is due to "Fake Arresting Project" in Sept., 2014.

3.Since January 1, 2017, Illegal sales of Petroleum and Diesel has been renamed as Violation of Petroleum Administration Act, Violation of Fair Trade Act has been renamed as Hoard and Driving up the Price of Livelihood Marterials, and the item of Others includes the Violation of Money Laundering Control Act, Adulterated Food and Counterfeit Drugs.

表42. 警察機關處理經濟案件 (續)

年 (月) 別 Year (Month)	產製、販賣私劣酒 Unlawful Alcohol Production & Sale		侵害智慧財產權(2) Infringement of Intell- ectual Property Rights	
	件數 Cases	金額(千元) Amount (\$1,000)	件數 Cases	金額(千元) Amount (\$1,000)
九十八年 2009	380	254,019	5,542	10,466,925
九十九年 2010	346	108,220	5,161	12,584,748
一〇〇年 2011	265	268,542	5,630	16,006,222
一〇一年 2012	291	130,007	5,484	32,836,082
一〇二年 2013	320	169,928	5,730	26,279,493
一〇三年 2014	202	40,290	4,910	72,426,965
一〇四年 2015	292	105,034	5,014	19,501,574
一〇五年 2016	240	59,247	4,946	14,476,000
一〇六年 2017	229	54,663	4,532	8,378,113
十一月 Nov.	24	5,529	517	1,443,467
十二月 Dec.	9	80	299	263,594
一〇七年 2018	196	137,603	4,205	10,814,427
一月 Jan.	38	105,205	371	206,782
二月 Feb.	11	6,317	245	308,719
三月 Mar.	20	389	410	391,577
四月 Apr.	39	2,356	323	138,951
五月 May	28	13,784	364	243,183
六月 June	2	1,450	522	616,271
七月 July	4	132	378	4,756,609
八月 Aug.	5	310	409	1,731,528
九月 Sept.	35	6,079	462	630,288
十月 Oct.	4	1,524	287	211,622
十一月 Nov.	10	56	434	1,578,896
較上月增減(%) VS. with Last Month	150.00	-96.33	51.22	646.09
較上年同月增減(%) VS. with Last Year	-58.33	-98.99	-16.05	9.38

TABLE 42. DISCOVERED ECONOMIC FRAUDS HANDLED
BY POLICE ORGANIZATIONS (CONT.)

盜採(砂)土石 Unlawful Collection of Sandstone(Soil)	濫(盜)伐木林 Unlawful Logging	濫墾林地、山坡地 Unlawful Use of National Land & Mountain Side	其他經濟案件(3) Others	
			件數 Cases	金額(千元) Amount (\$1,000)
364	408	285	3	704,674
173	485	340	5	62
130	800	235	—	—
68	673	116	—	—
87	756	203	1	29
74	486	322	8	17,594
58	307	239	7	378
35	205	193	—	—
23	220	177	688	1,547,046
2	25	26	55	50,077
1	13	10	36	5,102
14	134	128	896	2,193,688
—	10	14	54	45,193
2	13	8	43	7,150
3	16	8	68	41,222
1	15	18	84	27,227
1	11	9	72	330,043
—	19	10	64	13,486
—	10	8	68	1,183,178
—	8	10	69	253,670
—	12	18	94	105,972
7	15	10	100	56,361
—	5	15	180	130,184
-100.00	-66.67	50.00	80.00	130.98
-100.00	-80.00	-42.31	227.27	159.97

表43. 實際入國(境)人數－按性別、年齡及身分分

單位：人次

年(月)別 Year (Month)	總入境 人 數 Total Entry Persons	按性別分 By Sex		按年齡分	
		男 Male	女 Female	0 - 14 歲 Years	15 - 64歲 Years
九十八年 2009	12,513,288	6,975,669	5,537,619	652,612	10,946,191
九十九年 2010	14,980,936	8,169,757	6,811,179	814,136	13,022,571
一〇〇年 2011	15,648,884	8,514,700	7,134,184	818,873	13,689,428
一〇一年 2012	17,491,283	9,275,166	8,216,117	921,693	15,218,854
一〇二年 2013	19,072,276	9,842,931	9,229,345	1,085,878	16,539,929
一〇三年 2014	21,707,379	10,890,247	10,817,132	1,270,039	18,663,204
一〇四年 2015	23,601,215	11,663,849	11,937,366	1,457,170	20,245,223
一〇五年 2016	25,227,784	12,334,022	12,893,762	1,651,701	21,572,532
一〇六年 2017	26,396,941	12,872,230	13,524,711	1,791,388	22,437,483
十一月 Nov.	2,277,595	1,111,769	1,165,826	92,569	1,944,577
十二月 Dec.	2,314,573	1,136,132	1,178,441	145,404	1,990,466
一〇七年 2018	25,246,894	12,274,932	12,971,962	1,765,844	21,338,807
一月 Jan.	1,990,610	964,892	1,025,718	125,997	1,704,769
二月 Feb.	2,250,304	1,096,064	1,154,240	239,597	1,869,651
三月 Mar.	2,324,285	1,130,687	1,193,598	118,377	1,985,423
四月 Apr.	2,420,343	1,164,983	1,255,360	136,204	2,038,716
五月 May	2,252,719	1,091,709	1,161,010	108,303	1,916,254
六月 June	2,317,111	1,137,456	1,179,655	147,218	1,973,864
七月 July	2,445,849	1,186,444	1,259,405	306,029	1,983,667
八月 Aug.	2,445,316	1,188,096	1,257,220	296,619	2,004,916
九月 Sept.	2,187,054	1,073,141	1,113,913	90,450	1,918,232
十月 Oct.	2,298,588	1,108,347	1,190,241	101,950	1,964,803
十一月 Nov.	2,314,715	1,133,113	1,181,602	95,100	1,978,512
較上月增減(%) VS. with Last Month	0.70	2.23	-0.73	-6.72	0.70
較上年同月增減(%) VS. with Last Year	1.63	1.92	1.35	2.73	1.75

資料來源：本部移民署。

TABLE 43. ENTRY PERSONS - BY SEX, AGE, IDENTITY

Unit : Person-Times

By Age	按 身 分 分 By Identity				
	有戶籍國民 (含金馬地區) R.O.C. Registered Nationals	大陸地區人民 People of the Mainland Area	香港澳門居民 H.K. & Macao Residents	無戶籍國民 Nationals No Register in R.O.C.	外國人 Foreigners
65歲以上 Years & Over					
914,485	8,118,284	953,009	634,121	37,792	2,770,082
1,144,229	9,413,659	1,607,569	700,700	23,531	3,235,477
1,140,583	9,561,400	1,755,529	720,722	22,506	3,588,727
1,350,736	10,179,813	2,551,532	906,621	21,682	3,831,635
1,446,469	11,055,996	2,837,470	1,062,417	20,794	4,095,599
1,774,136	11,797,175	3,947,610	1,256,365	19,181	4,687,048
1,898,822	13,161,430	4,143,836	1,393,704	19,198	4,883,047
2,003,551	14,537,505	3,472,673	1,494,578	20,008	5,703,020
2,168,070	15,657,340	2,695,721	1,570,182	20,760	6,452,938
240,449	1,263,958	241,151	123,674	1,502	647,310
178,703	1,202,362	243,851	163,730	2,122	702,508
2,142,243	15,305,299	2,433,342	1,382,253	18,759	6,107,241
159,844	1,118,316	216,401	97,431	1,507	556,955
141,056	1,399,542	286,653	101,343	1,738	461,028
220,485	1,310,630	189,553	141,915	2,089	680,098
245,423	1,537,271	224,550	113,041	1,773	543,708
228,162	1,410,478	189,155	114,191	1,615	537,280
196,029	1,459,533	191,135	137,677	1,691	527,075
156,153	1,592,497	222,225	151,788	1,697	477,642
143,781	1,492,064	253,938	178,849	1,743	518,722
178,372	1,350,460	215,143	111,928	1,762	507,761
231,835	1,338,814	239,366	110,173	1,581	608,654
241,103	1,295,694	205,223	123,917	1,563	688,318
4.00	-3.22	-14.26	12.47	-1.14	13.09
0.27	2.51	-14.90	0.20	4.06	6.34

Source : National Immigration Agency, MOI.

表44. 實際入國(境)人數—按入國(境)地點分

單位：人次

年(月)別	總計	桃園機場	高雄機場	臺中機場	松山機場	花蓮機場	馬公機場
Year (Month)	Grand Total	Taoyuan Airport	Kaohsiung Airport	Taichung Airport	Songshan Airport	Hualien Airport	Magong Airport
九十八年 2009	12,513,288	9,882,104	1,291,645	178,218	297,752	2,111	410
九十九年 2010	14,980,936	11,716,854	1,467,664	291,644	542,952	12,179	678
一〇〇年 2011	15,648,884	11,664,591	1,444,468	365,163	1,171,049	7,361	—
一〇一年 2012	17,491,283	13,009,056	1,602,582	455,959	1,370,718	16,521	11,710
一〇二年 2013	19,072,276	14,235,276	1,718,372	549,927	1,490,386	29,457	4,489
一〇三年 2014	21,707,379	16,003,466	2,125,228	696,150	1,649,715	15,604	2,438
一〇四年 2015	23,601,215	17,255,783	2,473,639	773,339	1,667,051	13,889	15,368
一〇五年 2016	25,227,784	18,776,212	2,609,476	740,162	1,674,203	18,861	813
一〇六年 2017	26,396,941	19,878,793	2,628,196	706,588	1,563,533	50,515	19
十一月 Nov.	2,277,595	1,713,238	221,156	56,820	137,816	3,949	—
十二月 Dec.	2,314,573	1,756,791	228,506	66,674	139,900	4,665	—
一〇七年 2018	25,246,894	18,807,769	2,607,870	742,197	1,474,785	35,582	1,081
一月 Jan.	1,990,610	1,507,688	195,090	55,196	125,857	3,635	—
二月 Feb.	2,250,304	1,721,739	232,045	62,022	123,047	2,744	—
三月 Mar.	2,324,285	1,755,079	240,425	66,806	132,225	3,759	—
四月 Apr.	2,420,343	1,789,524	248,658	65,964	136,970	4,367	197
五月 May	2,252,719	1,645,664	236,659	66,319	131,699	4,844	283
六月 June	2,317,111	1,707,067	242,934	69,435	132,073	4,830	—
七月 July	2,445,849	1,791,891	264,939	78,849	138,861	3,045	—
八月 Aug.	2,445,316	1,791,259	264,424	75,487	143,835	3,225	—
九月 Sept.	2,187,054	1,631,282	217,816	68,951	136,066	2,748	32
十月 Oct.	2,298,588	1,726,395	229,397	67,624	134,140	2,385	415
十一月 Nov.	2,314,715	1,740,181	235,483	65,544	140,012	—	154
較上月增減 (%) VS. with Last Month	0.70	0.80	2.65	-3.08	4.38	-100.00	-62.89
較上年同月增減 (%) VS. with Last Year	1.63	1.57	6.48	15.35	1.59	-100.00	—

資料來源：本部移民署。

TABLE 44. ENTRY PERSONS - BY ARRIVING POINT

Unit : Person-Times

基隆港	臺中港	高雄港	花蓮港	麥寮港	澎湖 所屬港口	金門 所屬港口	馬祖 所屬港口	其他機場 、港口
Keelung Sea Port	Taichung Sea Port	Kaohsiung Sea Port	Hualien Sea Port	Mailiao Sea Port	Penghu	Kinmen	Mazu	Others
145,161	3,026	18,611	702	1,706	3,044	637,316	47,069	4,413
178,311	7,477	29,162	634	1,503	3,188	688,029	30,529	10,132
183,532	14,348	31,234	1,039	1,300	773	735,320	19,694	9,012
167,197	65,773	36,728	2,915	1,402	287	722,058	17,193	11,184
200,851	60,615	44,171	16,431	1,561	27	671,237	20,620	28,856
228,002	29,470	86,150	13,640	1,657	10	752,101	22,445	81,303
270,033	41,114	70,674	9,134	1,515	16,574	877,349	21,586	94,167
333,517	19,685	36,802	1,625	1,681	9,691	871,260	34,483	99,313
412,324	29,061	76,087	6,228	1,645	551	878,208	29,821	135,372
34,089	2,989	8,693	2,767	142	—	84,277	1,823	9,836
19,716	1,174	2,346	34	203	—	82,046	2,228	10,290
457,528	39,963	44,894	639	1,587	34	864,782	26,337	141,846
26,150	1,338	3,510	19	142	—	62,278	1,714	7,993
18,046	3,379	1,241	19	126	—	71,038	2,562	12,296
31,938	2,238	6,324	97	146	—	70,556	2,584	12,108
59,347	5,040	8,949	37	137	6	84,606	3,108	13,433
72,276	2,914	1,715	70	163	4	73,799	2,361	13,949
54,473	4,502	6,802	262	138	—	76,949	2,794	14,852
52,171	5,156	7,337	25	151	14	85,022	2,268	16,120
45,515	5,507	1,290	12	156	10	95,480	2,657	16,459
36,356	3,765	1,465	21	132	—	75,782	2,026	10,612
29,197	3,786	1,558	18	141	—	88,933	2,326	12,273
32,059	2,338	4,703	59	155	—	80,339	1,937	11,751
9.80	-38.25	201.86	227.78	9.93	—	-9.66	-16.72	-4.25
-5.96	-21.78	-45.90	-97.87	9.15	—	-4.67	6.25	19.47

Source : National Immigration Agency, MOI.

表45. 實際出國(境)人數－按性別、年齡及身分分

單位：人次

年(月)別 Year (Month)	總出境 人 數 Total Exit Persons	按性別分 By Sex		按年齡分	
		男 Male	女 Female	0 - 14 歲 Years	15 - 64歲 Years
九十八年 2009	12,500,538	6,974,680	5,525,858	651,718	10,936,897
九十九年 2010	14,909,299	8,148,983	6,760,316	809,060	12,962,510
一〇〇年 2011	15,567,386	8,476,094	7,091,292	816,181	13,617,029
一〇一年 2012	17,463,534	9,246,338	8,217,196	923,436	15,188,223
一〇二年 2013	18,960,224	9,792,897	9,167,327	1,080,170	16,438,374
一〇三年 2014	21,614,937	10,836,232	10,778,705	1,271,220	18,572,329
一〇四年 2015	23,542,003	11,631,761	11,910,242	1,453,835	20,189,748
一〇五年 2016	25,216,914	12,326,724	12,890,190	1,653,069	21,555,172
一〇六年 2017	26,306,945	12,821,895	13,485,050	1,789,260	22,353,481
十一月 Nov.	2,236,803	1,093,607	1,143,196	87,342	1,916,461
十二月 Dec.	2,216,890	1,078,742	1,138,148	137,937	1,904,408
一〇七年 2018	25,317,944	12,305,887	13,012,057	1,775,490	21,395,149
一月 Jan.	2,207,337	1,079,207	1,128,130	156,982	1,887,286
二月 Feb.	2,175,959	1,055,376	1,120,583	225,424	1,811,919
三月 Mar.	2,338,236	1,130,040	1,208,196	111,353	1,996,994
四月 Apr.	2,370,577	1,143,723	1,226,854	138,784	1,982,967
五月 May	2,316,972	1,124,927	1,192,045	112,174	1,963,683
六月 June	2,377,844	1,156,300	1,221,544	174,682	2,004,702
七月 July	2,430,517	1,182,400	1,248,117	294,234	1,985,664
八月 Aug.	2,438,771	1,184,976	1,253,795	281,235	2,013,110
九月 Sept.	2,046,373	996,819	1,049,554	82,899	1,790,669
十月 Oct.	2,353,590	1,145,595	1,207,995	107,422	2,019,729
十一月 Nov.	2,261,768	1,106,524	1,155,244	90,301	1,938,426
較上月增減(%) VS. with Last Month	-3.90	-3.41	-4.37	-15.94	-4.03
較上年同月增減(%) VS. with Last Year	1.12	1.18	1.05	3.39	1.15

資料來源：本部移民署。

TABLE 45. EXIT PERSONS - BY SEX, AGE, IDENTITY

Unit : Person-Times

By Age	按 身 分 分 By Identity					
	有戶籍國民 (含金馬地區) R.O.C. Registered Nationals	大陸地區人民 People of the Mainland Area	香港澳門居民 H.K. & Macao Residents	無戶籍國民 Nationals No Register in R.O.C.	外國人 Foreigners	
65歲以上 Years & Over	911,923	8,142,946	929,725	627,441	33,914	2,766,512
	1,137,729	9,415,074	1,592,036	699,496	18,732	3,183,961
	1,134,176	9,583,873	1,730,898	716,158	18,975	3,517,482
	1,351,875	10,239,760	2,538,096	904,779	17,435	3,763,464
	1,441,680	11,052,908	2,829,363	1,050,747	17,099	4,010,107
	1,771,388	11,844,635	3,913,581	1,248,236	16,535	4,591,950
	1,898,420	13,182,976	4,139,553	1,383,244	16,767	4,819,463
	2,008,673	14,588,923	3,484,647	1,490,798	17,967	5,634,579
	2,164,204	15,654,579	2,685,107	1,565,002	18,505	6,383,752
	233,000	1,253,282	236,159	121,252	1,393	624,717
	174,545	1,161,083	236,600	152,449	1,473	665,285
2,147,305	15,385,911	2,447,771	1,390,608	17,183	6,076,471	
	163,069	1,211,869	229,917	124,422	1,944	639,185
	138,616	1,329,184	295,002	91,039	1,854	458,880
	229,889	1,385,236	189,762	113,419	1,554	648,265
	248,826	1,504,343	205,806	135,460	1,479	523,489
	241,115	1,441,110	208,036	115,449	1,516	550,861
	198,460	1,521,633	198,868	129,439	1,484	526,420
	150,619	1,574,572	215,878	156,198	1,629	482,240
	144,426	1,460,467	275,300	181,633	1,629	519,742
	172,805	1,293,123	169,844	108,279	1,373	473,754
	226,439	1,389,622	258,951	116,092	1,370	587,555
	233,041	1,274,752	200,407	119,178	1,351	666,080
	2.92	-8.27	-22.61	2.66	-1.39	13.36
	0.02	1.71	-15.14	-1.71	-3.02	6.62

Source : National Immigration Agency, MOI.

表46. 實際出國(境)人數—按出國(境)地點分

單位：人次

年(月)別	總計	桃園機場	高雄機場	臺中機場	松山機場	花蓮機場	馬公機場
Year (Month)	Grand Total	Taoyuan Airport	Kaohsiung Airport	Taichung Airport	Songshan Airport	Hualien Airport	Magong Airport
九十八年 2009	12,500,538	9,845,516	1,314,283	178,837	299,331	1,673	408
九十九年 2010	14,909,299	11,637,904	1,482,516	287,507	542,165	10,673	678
一〇〇年 2011	15,567,386	11,598,228	1,436,739	359,079	1,171,799	7,157	—
一〇一年 2012	17,463,534	12,993,536	1,588,759	452,719	1,372,217	16,457	12,244
一〇二年 2013	18,960,224	14,168,063	1,677,777	546,245	1,496,536	29,445	4,461
一〇三年 2014	21,614,937	15,951,867	2,090,827	685,713	1,660,201	15,610	2,618
一〇四年 2015	23,542,003	17,247,359	2,422,451	763,014	1,682,630	14,003	15,304
一〇五年 2016	25,216,914	18,816,472	2,555,111	734,419	1,693,358	18,646	708
一〇六年 2017	26,306,945	19,862,484	2,569,016	694,596	1,584,812	47,278	18
十一月 Nov.	2,236,803	1,687,368	213,179	55,398	139,213	3,624	—
十二月 Dec.	2,216,890	1,685,332	212,815	63,809	136,847	4,002	—
一〇七年 2018	25,317,944	18,911,382	2,562,458	732,447	1,506,824	34,667	956
一月 Jan.	2,207,337	1,680,382	213,721	60,731	136,243	4,176	—
二月 Feb.	2,175,959	1,667,607	219,272	58,263	120,921	2,648	—
三月 Mar.	2,338,236	1,771,162	236,837	63,013	141,008	3,064	—
四月 Apr.	2,370,577	1,760,036	236,115	65,103	134,430	4,213	182
五月 May	2,316,972	1,695,784	237,804	65,596	140,063	4,562	305
六月 June	2,377,844	1,761,374	244,404	70,225	137,012	4,844	—
七月 July	2,430,517	1,783,602	259,136	77,172	139,142	2,905	—
八月 Aug.	2,438,771	1,791,532	258,360	74,584	146,326	3,170	—
九月 Sept.	2,046,373	1,537,606	198,481	62,347	128,284	2,546	32
十月 Oct.	2,353,590	1,756,635	233,711	71,274	144,283	2,539	359
十一月 Nov.	2,261,768	1,705,662	224,617	64,139	139,112	—	78
較上月增減 (%) VS. with Last Month	-3.90	-2.90	-3.89	-10.01	-3.58	-100.00	-78.27
較上年同月增減 (%) VS. with Last Year	1.12	1.08	5.37	15.78	-0.07	-100.00	—

資料來源：本部移民署。

TABLE 46. EXIT PERSONS - BY DEPARTING POINT

Unit : Person-Times

基隆港	臺中港	高雄港	花蓮港	麥寮港	澎湖 所屬港口	金門 所屬港口	馬祖 所屬港口	其他機場 、港口
Keelung Sea Port	Taichung Sea Port	Kaohsiung Sea Port	Hualien Sea Port	Mailiao Sea Port	Penghu	Kinmen	Mazu	Others
130,946	9,170	17,042	8,013	1,799	2,330	644,756	43,873	2,561
165,626	21,400	22,810	2,600	1,445	1,773	695,657	28,463	8,082
176,890	19,372	22,669	4,134	1,188	1,020	739,616	19,928	9,567
165,362	60,002	29,884	3,845	1,250	863	736,087	18,230	12,079
190,132	73,123	36,984	2,923	1,468	16	685,517	20,640	26,894
216,549	70,941	44,073	11,713	1,553	18	762,039	21,506	79,709
293,059	35,597	52,666	2,182	1,435	17,004	885,726	22,766	86,807
326,388	19,315	28,651	14,104	1,685	9,630	870,740	34,623	93,064
419,652	27,074	68,182	1,018	1,737	307	872,825	31,241	126,705
34,089	6,572	2,794	14	138	—	83,771	1,860	8,783
20,112	704	3,315	32	198	14	78,591	2,259	8,860
461,679	32,940	38,681	698	1,552	23	865,433	27,916	140,288
29,580	3,018	1,304	18	138	—	66,725	1,906	9,395
18,493	2,162	1,183	16	123	—	70,438	2,625	12,208
39,007	1,568	2,525	182	153	4	66,965	2,311	10,437
58,347	3,187	10,755	34	155	—	82,062	3,085	12,873
72,233	3,846	1,696	56	142	—	78,891	2,994	13,000
56,009	4,106	3,558	252	150	—	77,009	3,037	15,864
47,840	4,976	9,773	32	144	8	85,871	2,730	17,186
46,010	4,561	1,558	14	163	11	93,906	2,645	15,931
33,729	1,869	1,350	24	107	—	68,195	2,034	9,769
29,484	2,441	1,575	14	129	—	95,945	2,575	12,626
30,947	1,206	3,404	56	148	—	79,426	1,974	10,999
4.96	-50.59	116.13	300.00	14.73	—	-17.22	-23.34	-12.89
-9.22	-81.65	21.83	300.00	7.25	—	-5.19	6.13	25.23

Source : National Immigration Agency, MOI.

表47. 外僑居留人數及查處違法外來人口

TABLE 47. FOREIGN RESIDENTS AND FERRETED ILLEGAL FOREIGN RESIDENTS

單位：人

Unit : Person

年(月)別 Year (Month)	合法居留外僑人數(1)							
	合計 Total			年滿十五歲以上居留外僑之 Population of 15 Years and Over				
	計 Sub- Total	男 Male	女 Female	計 Sub- Total	商 Trader	工程師 Engineer	教師 Teacher	傳教士 Miss- ionary
九十八年 2009	403,700	152,242	251,458	396,514	3,665	1,920	6,106	1,613
九十九年 2010	418,802	160,963	257,839	411,922	3,783	2,004	5,923	1,573
一〇〇年 2011	466,206	190,237	275,969	458,930	4,467	2,148	6,748	1,687
一〇一年 2012	483,921	201,194	282,727	477,523	4,411	2,027	6,421	1,673
一〇二年 2013	525,109	225,905	299,204	518,886	4,613	2,192	6,044	1,800
一〇三年 2014	629,633	278,452	351,181	623,373	4,438	2,422	6,937	1,901
一〇四年 2015	637,843	285,378	352,465	632,115	4,662	2,416	6,606	1,638
一〇五年 2016	671,375	300,157	371,218	665,681	4,618	2,397	6,684	1,623
一〇六年 2017	717,736	326,658	391,078	712,113	4,725	2,545	6,575	1,535
十一月 Nov.	730,571	333,043	397,528	723,885	5,593	2,886	7,353	1,560
十二月 Dec.	717,736	326,658	391,078	712,113	4,725	2,545	6,575	1,535
一〇七年 2018	773,238	357,643	415,595	766,341	5,383	3,070	7,617	1,516
一月 Jan.	715,938	325,204	390,734	710,084	5,393	2,867	6,732	1,521
二月 Feb.	715,080	321,325	393,755	708,967	5,509	2,770	7,266	1,529
三月 Mar.	726,584	330,854	395,730	721,180	5,249	2,692	7,005	1,536
四月 Apr.	738,615	337,448	401,167	732,257	5,463	2,860	7,450	1,503
五月 May	741,862	340,317	401,545	735,488	5,324	2,906	7,463	1,468
六月 June	733,361	338,939	394,422	728,156	5,104	2,843	6,538	1,458
七月 July	730,844	337,219	393,625	726,326	5,234	2,888	5,935	1,375
八月 Aug.	741,377	342,368	399,009	734,914	5,258	2,912	7,067	1,414
九月 Sept.	763,252	352,670	410,582	756,628	5,511	3,044	7,461	1,457
十月 Oct.	769,913	356,153	413,760	763,162	5,194	3,010	7,540	1,476
十一月 Nov.	773,238	357,643	415,595	766,341	5,383	3,070	7,617	1,516
較上月增減(%) VS. with Last Month	0.43	0.42	0.44	0.42	3.64	1.99	1.02	2.71
較上年同月增減(%) VS. with Last Year	5.84	7.39	4.54	5.87	-3.75	6.38	3.59	-2.82

資料來源：本部移民署。

說明：1. 係指年(月)底別。

2. 100年以前違法行為僅含非法工作，101年以後新增從事色情活動及其他違法行為事實之統計。

3. 另含非法入境、漏(跳)船船員及尚未入境之違法外來人口。

Foreign Residents (1)						查處違法外來人口 Ferreted Foreign Illegal Residents			
經濟活動 by Economical Activities					未滿 十五歲 兒童 Under 15 Years	合計 Total	單純 逾期 Delay	具違法行為事實(2) With Illegal Activities	
技工技匠 Techni- cian	外籍勞工 Foreign Labor	其他 職業 Others	失業 Un- employed	非勞動力 Inactive Person				未逾期 No Overdue	逾期(3) Delay
456	306,408	20,024	2,145	54,177	7,186	17,336	7,112	633	9,591
485	325,572	21,428	1,959	49,195	6,880	17,193	8,129	326	8,738
448	367,666	23,935	1,998	49,833	7,276	16,194	8,360	399	7,435
238	388,842	24,008	1,783	48,120	6,398	24,284	8,744	494	15,046
249	428,897	24,625	1,757	48,709	6,223	27,169	7,961	571	18,637
275	526,578	27,950	2,236	50,636	6,260	25,639	7,378	1,509	16,752
312	533,869	29,413	2,460	50,739	5,728	30,582	7,898	858	21,826
341	563,418	30,484	3,092	53,024	5,694	33,326	7,074	1,103	25,149
402	602,366	33,799	4,155	56,011	5,623	35,760	6,983	1,684	27,093
414	608,704	35,849	4,216	57,310	6,686	3,168	689	138	2,341
402	602,366	33,799	4,155	56,011	5,623	2,672	492	135	2,045
442	639,272	38,732	6,736	63,573	6,897	33,283	7,671	2,075	23,537
420	611,244	34,267	3,925	43,715	5,854	3,254	727	169	2,358
414	602,687	35,135	4,071	49,586	6,113	2,322	567	147	1,608
420	608,666	35,189	4,428	55,995	5,404	3,168	569	217	2,382
442	615,261	36,731	4,809	57,738	6,358	3,022	548	182	2,292
442	618,851	36,483	4,879	57,672	6,374	3,418	573	250	2,595
444	618,570	34,879	4,917	53,403	5,205	2,807	662	146	1,999
450	625,769	33,822	4,703	46,150	4,518	3,206	676	223	2,307
451	628,210	35,684	5,103	48,815	6,463	3,139	837	242	2,060
463	633,258	38,106	6,133	61,195	6,624	2,889	807	215	1,867
452	636,579	38,304	6,716	63,891	6,751	3,214	861	144	2,209
442	639,272	38,732	6,736	63,573	6,897	2,844	844	140	1,860
-2.21	0.42	1.12	0.30	-0.50	2.16	-11.51	-1.97	-2.78	-15.95
6.76	5.02	8.04	59.77	10.93	3.16	-10.23	22.50	1.45	-20.35

Source : National Immigration Agency, MOI.

Note : 1.Refers to End of Year (Month).

2.Before 2011, "Illegal Activity" only included illegal workers. Starting from 2012,"Illegal Activity" meant not only working illegally but other facts such as engaging in prostitution and other violations.

3.Including illegal entry, missing seamen and illegal foreign residents who have not yet entered.

表48. 外來人口居留人數

單位:人

年(月)底別 End of Year(Month)	總計 Grand Total			外國人 Foreigners		
	計 Total	男 Male	女 Female	計 Total	男 Male	女 Female
	一〇一年 2012	547,726	209,279	338,447	483,921	201,194
一〇二年 2013	586,646	233,974	352,672	525,109	225,905	299,204
一〇三年 2014	698,955	288,852	410,103	629,633	278,452	351,181
一〇四年 2015	709,090	297,468	411,622	637,843	285,378	352,465
一〇五年 2016	740,771	313,027	427,744	671,375	300,157	371,218
一〇六年 2017	786,487	339,847	446,640	717,736	326,658	391,078
十一月 Nov.	799,073	346,160	452,913	730,571	333,043	397,528
十二月 Dec.	786,487	339,847	446,640	717,736	326,658	391,078
一〇七年 2018	838,607	370,239	468,368	773,238	357,643	415,595
一月 Jan.	773,182	332,699	440,483	715,938	325,204	390,734
二月 Feb.	778,738	333,355	445,383	715,080	321,325	393,755
三月 Mar.	790,771	342,987	447,784	726,584	330,854	395,730
四月 Apr.	804,775	350,372	454,403	738,615	337,448	401,167
五月 May	807,588	353,092	454,496	741,862	340,317	401,545
六月 June	794,522	350,276	444,246	733,361	338,939	394,422
七月 July	784,960	345,401	439,559	730,844	337,219	393,625
八月 Aug.	797,503	350,618	446,885	741,377	342,368	399,009
九月 Sept.	827,455	364,806	462,649	763,252	352,670	410,582
十月 Oct.	834,632	368,617	466,015	769,913	356,153	413,760
十一月 Nov.	838,607	370,239	468,368	773,238	357,643	415,595
較上月增減(%) VS. with Last Month	0.48	0.44	0.50	0.43	0.42	0.44
較上年同月增減(%) VS. with Last Year	4.95	6.96	3.41	5.84	7.39	4.54

資料來源: 本部移民署。

TABLE 48. NON-HOUSEHOLD-REGISTERED RESIDENTS

Unit: Person

大陸地區人民 People of the Mainland Area			香港澳門居民 H.K & Macao Residents			無戶籍國民 Nationals No Register in R.O.C.		
計 Total	男 Male	女 Female	計 Total	男 Male	女 Female	計 Total	男 Male	女 Female
51,827	1,550	50,277	8,624	4,695	3,929	3,354	1,840	1,514
50,088	1,761	48,327	8,697	4,747	3,950	2,752	1,561	1,191
49,870	1,951	47,919	12,048	6,681	5,367	7,404	1,768	5,636
50,163	2,325	47,838	14,376	7,987	6,389	6,708	1,778	4,930
47,727	2,562	45,165	15,449	8,589	6,860	6,220	1,719	4,501
45,526	2,665	42,861	15,637	8,629	7,008	7,588	1,895	5,693
45,072	2,535	42,537	15,851	8,739	7,112	7,579	1,843	5,736
45,526	2,665	42,861	15,637	8,629	7,008	7,588	1,895	5,693
43,735	2,629	41,106	15,169	8,214	6,955	6,465	1,753	4,712
43,656	2,458	41,198	6,020	3,222	2,798	7,568	1,815	5,753
41,709	2,302	39,407	14,399	7,955	6,444	7,550	1,773	5,777
42,506	2,427	40,079	14,177	7,920	6,257	7,504	1,786	5,718
43,361	2,600	40,761	15,497	8,504	6,993	7,302	1,820	5,482
43,090	2,510	40,580	15,437	8,475	6,962	7,199	1,790	5,409
41,545	2,475	39,070	12,632	7,090	5,542	6,984	1,772	5,212
40,201	2,484	37,717	7,288	3,984	3,304	6,627	1,714	4,913
42,036	2,445	39,591	7,560	4,124	3,436	6,530	1,681	4,849
43,442	2,648	40,794	14,137	7,734	6,403	6,624	1,754	4,870
43,093	2,527	40,566	15,156	8,201	6,955	6,470	1,736	4,734
43,735	2,629	41,106	15,169	8,214	6,955	6,465	1,753	4,712
1.49	4.04	1.33	0.09	0.16	0.00	-0.08	0.98	-0.46
-2.97	3.71	-3.36	-4.30	-6.01	-2.21	-14.70	-4.88	-17.85

Source: National Immigration Agency, MOI.

表49. 外來人口停留人數

單位:人

年(月)底別 End of Year(Month)	總計 Grand Total			外國人 Foreigners		
	計 Total	男 Male	女 Female	計 Total	男 Male	女 Female
一〇一年 2012	156,622	77,337	79,285	103,101	54,318	48,783
一〇二年 2013	182,055	88,836	93,219	112,728	59,383	53,345
一〇三年 2014	150,678	73,729	76,949	114,213	58,357	55,856
一〇四年 2015	235,142	107,496	127,646	124,678	62,655	62,023
一〇五年 2016	260,899	118,968	141,931	145,350	72,286	73,064
一〇六年 2017	269,100	121,855	147,245	160,645	78,509	82,136
十一月 Nov.	200,620	94,544	106,076	110,191	56,589	53,602
十二月 Dec.	269,100	121,855	147,245	160,645	78,509	82,136
一〇七年 2018	177,127	84,462	92,665	116,739	59,065	57,674
一月 Jan.	161,522	76,975	84,547	82,609	44,989	37,620
二月 Feb.	154,177	72,962	81,215	80,553	41,620	38,933
三月 Mar.	191,487	86,527	104,960	100,135	48,381	51,754
四月 Apr.	203,889	92,885	111,004	109,001	54,511	54,490
五月 May	163,296	77,809	85,487	89,193	46,027	43,166
六月 June	176,979	83,175	93,804	98,086	49,812	48,274
七月 July	180,778	84,731	96,047	93,601	48,370	45,231
八月 Aug.	136,607	64,894	71,713	76,982	39,502	37,480
九月 Sept.	185,958	83,390	102,568	86,035	42,241	43,794
十月 Oct.	166,460	80,985	85,475	99,214	52,393	46,821
十一月 Nov.	177,127	84,462	92,665	116,739	59,065	57,674
較上月增減(%) VS. with Last Month	6.41	4.29	8.41	17.66	12.73	23.18
較上年同月增減(%) VS. with Last Year	-11.71	-10.66	-12.64	5.94	4.38	7.60

資料來源: 本部移民署。

說明: 102年12月起因資料清查, 致無戶籍國民人數遽增。

TABLE 49. FOREIGN SOJOURNS

Unit: Person

大陸地區人民 People of the Mainland Area			香港澳門居民 H.K & Macao Residents			無戶籍國民 Nationals No Register in R.O.C.		
計 Total	男 Male	女 Female	計 Total	男 Male	女 Female	計 Total	男 Male	女 Female
43,932	18,157	25,775	9,353	4,725	4,628	236	137	99
53,434	21,207	32,227	13,655	6,946	6,709	2,238	1,300	938
29,206	11,579	17,627	5,303	2,709	2,594	1,956	1,084	872
88,586	34,828	53,758	20,166	9,025	11,141	1,712	988	724
86,193	33,820	52,373	27,618	11,888	15,730	1,738	974	764
81,987	31,625	50,362	24,838	10,787	14,051	1,630	934	696
75,644	31,109	44,535	13,376	6,020	7,356	1,409	826	583
81,987	31,625	50,362	24,838	10,787	14,051	1,630	934	696
50,676	20,812	29,864	8,467	3,870	4,597	1,245	715	530
69,866	27,694	42,172	7,798	3,560	4,238	1,249	732	517
62,947	26,143	36,804	9,644	4,610	5,034	1,033	589	444
56,586	22,447	34,139	33,512	14,960	18,552	1,254	739	515
79,209	31,118	48,091	14,239	6,450	7,789	1,440	806	634
60,152	25,143	35,009	12,700	5,899	6,801	1,251	740	511
53,278	21,634	31,644	24,262	10,937	13,325	1,353	792	561
60,768	24,116	36,652	25,091	11,474	13,617	1,318	771	547
36,999	15,100	21,899	21,453	9,595	11,858	1,173	697	476
80,581	32,161	48,420	18,135	8,271	9,864	1,207	717	490
56,512	23,406	33,106	9,490	4,474	5,016	1,244	712	532
50,676	20,812	29,864	8,467	3,870	4,597	1,245	715	530
-10.33	-11.08	-9.79	-10.78	-13.50	-8.35	0.08	0.42	-0.38
-33.01	-33.10	-32.94	-36.70	-35.71	-37.51	-11.64	-13.44	-9.09

Source: National Immigration Agency, MOI.

Note: Due to thorough data check in Dec., 2013, the number of nationals no register in R.O.C. is sharply increased.

表50. 外來人口逾期居留人數

單位:人

年(月)底別 End of Year(Month)	總計 Grand Total			外國人 Foreigners		
	計 Total	男 Male	女 Female	計 Total	男 Male	女 Female
一〇一年 2012	44,417	14,928	29,489	43,881	14,895	28,986
一〇二年 2013	47,964	16,864	31,100	47,377	16,825	30,552
一〇三年 2014	49,265	18,476	30,789	48,776	18,429	30,347
一〇四年 2015	56,557	23,310	33,247	56,055	23,252	32,803
一〇五年 2016	58,700	24,785	33,915	58,231	24,722	33,509
一〇六年 2017	56,675	23,309	33,366	56,190	23,238	32,952
十一月 Nov.	57,060	23,614	33,446	56,571	23,537	33,034
十二月 Dec.	56,675	23,309	33,366	56,190	23,238	32,952
一〇七年 2018	55,242	22,345	32,897	54,782	22,275	32,507
一月 Jan.	55,784	22,666	33,118	55,329	22,611	32,718
二月 Feb.	55,778	22,683	33,095	55,315	22,626	32,689
三月 Mar.	56,186	22,904	33,282	55,729	22,843	32,886
四月 Apr.	56,563	23,175	33,388	56,104	23,118	32,986
五月 May	55,456	22,570	32,886	55,009	22,515	32,494
六月 June	55,345	22,391	32,954	54,896	22,338	32,558
七月 July	54,558	22,187	32,371	54,121	22,136	31,985
八月 Aug.	55,291	22,292	32,999	54,850	22,238	32,612
九月 Sept.	55,443	22,417	33,026	54,884	22,279	32,605
十月 Oct.	55,217	22,360	32,857	54,729	22,263	32,466
十一月 Nov.	55,242	22,345	32,897	54,782	22,275	32,507
較上月增減(%) VS. with Last Month	0.05	-0.07	0.12	0.10	0.05	0.13
較上年同月增減(%) VS. with Last Year	-3.19	-5.37	-1.64	-3.16	-5.36	-1.60

資料來源：本部移民署。

TABLE 50. OVERSTAYED FOREIGN NATIONALS WITH RESIDENT VISA

Unit: Person

大陸地區人民 People of the Mainland Area			香港澳門居民 H.K & Macao Residents			無戶籍國民 Nationals No Register in R.O.C.		
計 Total	男 Male	女 Female	計 Total	男 Male	女 Female	計 Total	男 Male	女 Female
536	33	503	—	—	—	—	—	—
587	39	548	—	—	—	—	—	—
473	36	437	4	2	2	12	9	3
471	36	435	16	11	5	15	11	4
431	34	397	25	20	5	13	9	4
435	35	400	35	26	9	15	10	5
435	35	400	40	32	8	14	10	4
435	35	400	35	26	9	15	10	5
406	35	371	41	26	15	13	9	4
428	37	391	11	7	4	16	11	5
434	37	397	13	9	4	16	11	5
427	40	387	14	10	4	16	11	5
429	36	393	15	11	4	15	10	5
419	37	382	13	8	5	15	10	5
424	37	387	11	6	5	14	10	4
412	35	377	12	7	5	13	9	4
414	35	379	14	10	4	13	9	4
407	35	372	136	91	45	16	12	4
399	36	363	75	51	24	14	10	4
406	35	371	41	26	15	13	9	4
1.75	-2.78	2.20	-45.33	-49.02	-37.50	-7.14	-10.00	0.00
-6.67	0.00	-7.25	2.50	-18.75	87.50	-7.14	-10.00	0.00

Source: National Immigration Agency, MOI.

表51. 外來人口逾期停留人數

單位:人

年(月)底別 End of Year(Month)	總計 Grand Total			外國人 Foreigners		
	計 Total	男 Male	女 Female	計 Total	男 Male	女 Female
一〇一年 2012	22,279	11,249	11,030	19,300	10,334	8,966
一〇二年 2013	21,965	10,737	11,228	17,351	8,953	8,398
一〇三年 2014	19,733	9,962	9,771	16,935	8,946	7,989
一〇四年 2015	20,865	10,808	10,057	18,033	9,731	8,302
一〇五年 2016	20,692	10,811	9,881	17,796	9,672	8,124
一〇六年 2017	23,234	10,091	13,143	20,303	8,923	11,380
十一月 Nov.	22,974	10,009	12,965	20,050	8,838	11,212
十二月 Dec.	23,234	10,091	13,143	20,303	8,923	11,380
一〇七年 2018	34,379	13,611	20,768	31,455	12,437	19,018
一月 Jan.	23,259	10,062	13,197	20,363	8,912	11,451
二月 Feb.	23,548	10,152	13,396	20,644	9,001	11,643
三月 Mar.	23,773	10,177	13,596	20,856	9,026	11,830
四月 Apr.	24,246	10,302	13,944	21,348	9,149	12,199
五月 May	24,617	10,272	14,345	21,704	9,111	12,593
六月 June	25,654	10,621	15,033	22,733	9,452	13,281
七月 July	26,254	10,785	15,469	23,360	9,628	13,732
八月 Aug.	29,074	11,740	17,334	26,190	10,586	15,604
九月 Sept.	31,421	12,488	18,933	28,530	11,329	17,201
十月 Oct.	33,272	13,176	20,096	30,360	12,003	18,357
十一月 Nov.	34,379	13,611	20,768	31,455	12,437	19,018
較上月增減(%) VS. with Last Month	3.33	3.30	3.34	3.61	3.62	3.60
較上年同月增減(%) VS. with Last Year	49.64	35.99	60.19	56.88	40.72	69.62

資料來源：本部移民署。

說明：102年12月起因資料清查，致無戶籍國民人數遽增。

TABLE 51. OVERSTAYED FOREIGN NATIONALS WITH TOURIST VISA

Unit:Person

大陸地區人民 People of the Mainland Area			香港澳門居民 H.K & Macao Residents			無戶籍國民 Nationals No Register in R.O.C.		
計 Total	男 Male	女 Female	計 Total	男 Male	女 Female	計 Total	男 Male	女 Female
2,119	505	1,614	717	336	381	143	74	69
2,856	872	1,984	1,057	577	480	701	335	366
1,582	343	1,239	758	438	320	458	235	223
1,528	364	1,164	782	442	340	522	271	251
1,571	406	1,165	768	444	324	557	289	268
1,569	427	1,142	774	439	335	588	302	286
1,570	436	1,134	771	436	335	583	299	284
1,569	427	1,142	774	439	335	588	302	286
1,532	417	1,115	754	433	321	638	324	314
1,556	419	1,137	756	433	323	584	298	286
1,564	420	1,144	754	435	319	586	296	290
1,562	417	1,145	760	435	325	595	299	296
1,542	416	1,126	756	434	322	600	303	297
1,548	418	1,130	760	436	324	605	307	298
1,544	421	1,123	762	436	326	615	312	303
1,520	412	1,108	758	433	325	616	312	304
1,517	414	1,103	746	427	319	621	313	308
1,521	418	1,103	749	429	320	621	312	309
1,522	419	1,103	759	434	325	631	320	311
1,532	417	1,115	754	433	321	638	324	314
0.66	-0.48	1.09	-0.66	-0.23	-1.23	1.11	1.25	0.96
-2.42	-4.36	-1.68	-2.20	-0.69	-4.18	9.43	8.36	10.56

Source : National Immigration Agency, MOI.

Note : Due to thorough data check in Dec., 2013, the number of nationals no register in R.O.C. is sharply increased.

表52. 小三通統計

單位：人

年(月)別 Year(month)	總計 Grand Total						計 Total	臺灣地區 人民 People of the Taiwan Area
	計 Total	臺灣地區 人民 People of the Taiwan Area	大陸地區 人民 People of the Mainland Area	香港澳門 居民 H.K & Macao Residents	無戶籍 國民 No Register in R.O.C.	外國人民 Foreigners		
九十八年 2009	1,378,388	1,104,596	217,142	5,616	30,296	20,738	687,429	550,773
九十九年 2010	1,447,639	1,063,545	354,243	4,634	220	24,997	721,746	531,968
一〇〇年 2011	1,516,351	1,078,335	400,878	5,550	176	31,412	755,787	539,364
一〇一年 2012	1,494,718	1,043,964	407,610	9,456	156	33,532	739,538	524,943
一〇二年 2013	1,398,057	1,009,926	338,639	13,081	151	36,260	691,884	509,629
一〇三年 2014	1,558,119	1,033,205	448,847	32,510	84	43,473	774,556	522,050
一〇四年 2015	1,841,005	1,046,454	735,112	19,559	62	39,818	915,509	528,219
一〇五年 2016	1,830,427	1,030,841	738,556	20,070	89	40,871	915,434	520,907
一〇六年 2017	1,812,953	1,036,985	712,088	20,165	97	43,618	908,580	521,137
十一月 Nov.	171,731	89,673	75,615	1,463	5	4,975	86,100	45,492
十二月 Dec.	165,138	87,521	68,682	3,280	12	5,643	84,274	44,596
一〇七年 2018	1,784,525	1,003,817	723,221	17,337	92	40,058	891,153	502,718
一月 Jan.	132,623	78,580	50,052	919	5	3,067	63,992	38,616
二月 Feb.	146,663	80,720	62,325	1,108	3	2,507	73,600	40,875
三月 Mar.	142,420	85,143	50,897	2,073	5	4,302	73,140	43,004
四月 Apr.	172,867	97,073	68,198	2,926	11	4,659	87,720	49,260
五月 May	158,049	87,377	65,564	1,310	7	3,791	76,164	42,748
六月 June	159,789	98,416	56,424	1,397	6	3,546	79,743	48,571
七月 July	175,913	106,253	65,426	1,313	9	2,912	87,304	53,028
八月 Aug.	194,709	101,848	88,497	1,517	16	2,831	98,147	52,016
九月 Sept.	148,037	86,392	57,064	1,416	15	3,150	77,808	45,372
十月 Oct.	189,779	95,495	88,264	1,684	8	4,328	91,259	45,643
十一月 Nov.	163,676	86,520	70,510	1,674	7	4,965	82,276	43,585
金門 Kinmen	159,765	84,599	68,728	1,663	7	4,768	80,339	42,630
馬祖 Mazu	3,911	1,921	1,782	11	—	197	1,937	955
澎湖 Penghu	—	—	—	—	—	—	—	—

資料來源：本部移民署。

說明：1. 金門小三通於民國90年1月1日實施，並自97年10月15日起增加澎湖。

2. 依據「臺灣地區與大陸地區人民關係條例」，臺灣地區人民係指在臺灣地區設有戶籍之人民。

Table 52. MINI THREE-LINK TRANSPORTATION

Unit: Person

入境 Entry				出境 Exit					
大陸地區 人民 People of the Mainland Area	香港澳門 居民 H.K & Macao Residents	無戶籍 國民 No Register in R.O.C.	外國人民 Foreigners	計 Total	臺灣地區 人民 People of the Taiwan Area	大陸地區 人民 People of the Mainland Area	香港澳門 居民 H.K & Macao Residents	無戶籍 國民 No Register in R.O.C.	外國人民 Foreigners
108,361	2,778	15,088	10,429	690,959	553,823	108,781	2,838	15,208	10,309
174,751	2,317	110	12,600	725,893	531,577	179,492	2,317	110	12,397
197,830	2,757	89	15,747	760,564	538,971	203,048	2,793	87	15,665
193,025	4,721	74	16,775	755,180	519,021	214,585	4,735	82	16,757
157,356	6,529	79	18,291	706,173	500,297	181,283	6,552	72	17,969
214,240	16,278	41	21,947	783,563	511,155	234,607	16,232	43	21,526
357,325	9,802	31	20,132	925,496	518,235	377,787	9,757	31	19,686
363,758	10,085	45	20,639	914,993	509,934	374,798	9,985	44	20,232
355,331	10,072	46	21,994	904,373	515,848	356,757	10,093	51	21,624
37,374	750	2	2,482	85,631	44,181	38,241	713	3	2,493
35,204	1,664	6	2,804	80,864	42,925	33,478	1,616	6	2,839
359,580	8,677	48	20,130	893,372	501,099	363,641	8,660	44	19,928
23,436	427	2	1,511	68,631	39,964	26,616	492	3	1,556
30,896	555	2	1,272	73,063	39,845	31,429	553	1	1,235
26,497	1,424	4	2,211	69,280	42,139	24,400	649	1	2,091
35,002	1,115	5	2,338	85,147	47,813	33,196	1,811	6	2,321
30,907	618	3	1,888	81,885	44,629	34,657	692	4	1,903
28,658	728	2	1,784	80,046	49,845	27,766	669	4	1,762
32,207	629	4	1,436	88,609	53,225	33,219	684	5	1,476
43,949	755	10	1,417	96,562	49,832	44,548	762	6	1,414
30,037	746	9	1,644	70,229	41,020	27,027	670	6	1,506
42,679	828	5	2,104	98,520	49,852	45,585	856	3	2,224
35,312	852	2	2,525	81,400	42,935	35,198	822	5	2,440
34,434	847	2	2,426	79,426	41,969	34,294	816	5	2,342
878	5	—	99	1,974	966	904	6	—	98
—	—	—	—	—	—	—	—	—	—

Source: National Immigration Agency, MOI.

Notes: 1. Kinmen and Mazu mini three-link transportation was implemented on Jan. 1, 2001, and Penghu was included since Oct. 15, 2008.
2. "People of the Taiwan Area" refers to the people who have household registrations in the Taiwan Area.

表53. 大陸地區配偶申請來臺團聚通過訪查及面（訪）談

年（月）別 Year (Month)	申請團聚案件數 Applied for getting together					
	總計 Grand Total	通過訪查 件數 Passed (Cases)	未通過訪查須訪談件數 Visits and Interviews			不予通過 比率(%) Refused Rate
			計 Total	通過訪談 件數 Passed (Cases)	不予通過 訪談件數 Refused (Cases)	
九十八年 2009	10,567	...	10,567	8,160	2,407	...
九十九年 2010	7,276	...	7,276	5,515	1,761	...
一〇〇年 2011	6,445	...	6,445	4,615	1,830	...
一〇一年 2012	5,959	...	5,959	3,947	2,012	...
一〇二年 2013	5,083	...	5,083	3,250	1,833	...
一〇三年 2014	4,501	...	4,501	2,924	1,577	...
一〇四年 2015	8,371	4,751	3,620	2,460	1,160	13.86
一〇五年 2016	7,585	4,060	3,525	2,355	1,170	15.43
一〇六年 2017	6,526	3,414	3,112	2,053	1,059	16.23
十一月 Nov.	509	281	228	147	81	15.91
十二月 Dec.	555	278	277	182	95	17.12
一〇七年 2018	5,418	2,879	2,539	1,664	875	16.15
一月 Jan.	611	320	291	203	88	14.40
二月 Feb.	334	179	155	93	62	18.56
三月 Mar.	556	320	236	149	87	15.65
四月 Apr.	453	248	205	130	75	16.56
五月 May	537	278	259	153	106	19.74
六月 June	486	262	224	150	74	15.23
七月 July	546	290	256	177	79	14.47
八月 Aug.	578	289	289	182	107	18.51
九月 Sept.	452	241	211	140	71	15.71
十月 Oct.	436	218	218	152	66	15.14
十一月 Nov.	429	234	195	135	60	13.99
較上月增減(%) VS. with Last Month	-1.61	7.34	-10.55	-11.18	-9.09	-1.15
較上年同月增減(%) VS. with Last Year	-15.72	-16.73	-14.47	-8.16	-25.93	-1.93

資料來源：本部移民署。

說明：1. 101年起新增「國境線面談」統計。

2. 不予通過比率=不予通過訪談件數/申請團聚案件數。

TABLE 53. VISIT AND INTERVIEW APPLICATIONS FOR MAINLAND CHINESE SPOUSES COMING TO TAIWAN TO GET TOGETHER WITH FAMILY MEMBERS

國境線面談 Border Interviews					二度面談 Secondary Interviews			
件數 合計 Total Cases	通過面談 件數 (Cases)	不予通過 面談件數 (Cases)	須二度 面談件數 Require Secondary Interviews	不予通過 比率(%) Refused Rate	件數 合計 Total Cases	通過面談 件數 (Cases)	不予通過 面談件數 (Cases)	不予通過 比率(%) Refused Rate
...	1,707	1,445	262	15.35
...	1,319	1,159	160	12.13
...	1,079	926	153	14.18
10,283	8,936	96	1,251	1.06	1,179	980	199	16.88
9,130	7,667	175	1,288	2.23	1,356	1,080	276	20.35
8,256	7,068	157	1,031	2.17	1,028	834	194	18.87
7,563	6,619	159	785	2.35	661	607	54	8.17
6,990	6,237	124	629	1.95	581	540	41	7.06
5,867	5,397	69	401	1.26	367	331	36	9.81
426	384	6	36	1.54	33	31	2	6.06
483	443	5	35	1.12	31	30	1	3.23
4,918	4,438	142	338	3.10	325	302	23	7.08
428	368	20	40	5.15	34	31	3	8.82
560	521	16	23	2.98	30	28	2	6.67
387	328	22	37	6.29	38	35	3	7.89
425	385	5	35	1.28	29	28	1	3.45
390	354	6	30	1.67	32	30	2	6.25
403	373	2	28	0.53	38	35	3	7.89
434	407	7	20	1.69	23	21	2	8.70
472	443	5	24	1.12	19	16	3	15.79
524	469	16	39	3.30	23	21	2	8.70
468	423	14	31	3.20	30	29	1	3.33
427	367	29	31	7.32	29	28	1	3.45
-8.76	-13.24	107.14	0.00	4.12	-3.33	-3.45	0.00	0.11
0.23	-4.43	383.33	-13.89	5.78	-12.12	-9.68	-50.00	-2.61

Source: National Immigration Agency, MOI.

Note: 1. The figures include "Border Interviews" since 2012.

2. Refused Rate=Refused/Applied for getting together.

表54. 新住民發展基金核定補助

年(雙月)別 Year (Bi-month)		總 計 Total			
		申請件數 Cases Applied	申請金額(元) Amount Applied (NT.\$)	核定件數 Cases Approved	核定金額(元) Amount Approved (NT.\$)
九十八年	2009	291	300,495,813	194	186,481,664
九十九年	2010	533	407,041,517	362	223,678,389
一〇〇年	2011	650	436,353,211	342	208,799,737
一〇一年	2012	623	571,881,031	456	425,079,407
一〇二年	2013	796	635,416,132	513	457,057,634
一〇三年	2014	643	610,880,833	395	422,262,764
一〇四年	2015	419	324,147,354	268	247,247,223
一〇五年	2016	289	369,320,290	182	291,716,517
一〇六年	2017	276	374,655,104	206	292,007,860
九-十月	Sept. ~ Oct.	69	134,010,751	45	92,861,919
十一-十二月	Nov. ~ Dec.	24	14,300,643	17	10,018,815
一〇七年	2018	229	260,019,627	192	222,630,255
一-二月	Jan. ~ Feb.	37	5,862,649	30	3,293,276
三-四月	Mar. ~ Apr.	28	8,450,508	18	5,717,553
五-六月	May ~ June	39	35,952,941	30	29,783,437
七-八月	July ~ Aug.	84	163,382,835	79	143,284,480
九-十月	Sept. ~ Oct.	41	46,370,694	35	40,551,509
較上期增減(%) VS. with Last Bi-month		-51.19	-71.62	-55.70	-71.70
較上年同期增減(%) VS. with Last Year		-40.58	-65.40	-22.22	-56.33

TABLE 54. SUBSIDIES OF NEW IMMIGRANTS DEVELOPMENT FUND

中央政府 Central Government			
申請件數 Cases Applied	申請金額(元) Amount Applied (NT.\$)	核定件數 Cases Approved	核定金額(元) Amount Approved (NT.\$)
39	74,085,731	20	58,457,314
24	60,013,719	19	44,336,104
38	78,248,828	15	46,847,798
30	267,851,189	24	255,386,108
44	292,436,928	32	270,567,050
33	261,593,794	22	249,016,998
29	122,283,647	19	110,655,780
25	165,995,248	21	149,065,921
30	151,176,743	21	141,950,830
17	70,836,183	8	61,365,570
1	1,594,000	1	1,594,000
12	85,318,591	12	84,833,856
—	—	—	—
1	2,930,150	1	2,930,150
3	18,323,100	3	18,323,100
6	47,920,000	6	47,467,265
2	16,145,341	2	16,113,341
-66.67	-66.31	-66.67	-66.05
-88.24	-77.21	-75.00	-73.74

表54. 新住民發展基金核定補助(續)

年(雙月)別 Year (Bi-month)		地方政府 Local Government			
		申請件數 Cases Applied	申請金額(元) Amount Applied (NT.\$)	核定件數 Cases Approved	核定金額(元) Amount Approved (NT.\$)
九十八年	2009	107	130,774,901	98	111,507,140
九十九年	2010	205	171,437,414	130	122,372,899
一〇〇年	2011	126	136,951,199	101	116,567,459
一〇一年	2012	199	158,386,040	150	126,440,444
一〇二年	2013	203	150,312,133	138	122,496,337
一〇三年	2014	136	132,362,297	112	113,041,094
一〇四年	2015	100	121,249,080	94	109,091,128
一〇五年	2016	128	142,233,877	109	123,099,428
一〇六年	2017	128	160,515,576	115	131,555,765
九-十月	Sept. ~ Oct.	21	22,735,700	19	20,689,916
十一-十二月	Nov. ~ Dec.	11	7,242,220	8	5,323,762
一〇七年	2018	152	156,246,177	137	128,758,068
一-二月	Jan. ~ Feb.	26	3,342,621	22	2,109,396
三-四月	Mar. ~ Apr.	12	2,927,340	8	1,879,435
五-六月	May ~ June	24	15,620,668	20	10,747,904
七-八月	July ~ Aug.	65	113,768,400	65	95,222,295
九-十月	Sept. ~ Oct.	25	20,587,148	22	18,799,038
較上期增減(%) VS. with Last Bi-month		-61.54	-81.90	-66.15	-80.26
較上年同期增減(%) VS. with Last Year		19.05	-9.45	15.79	-9.14

資料來源：本部移民署。

說明：本表資料係於每雙數月彙編。

TABLE 54. SUBSIDIES OF NEW IMMIGRANTS DEVELOPMENT FUND(CONT.)

民間團體 Non-governmental Associations			
申請件數 Cases Applied	申請金額(元) Amount Applied (NT.\$)	核定件數 Cases Approved	核定金額(元) Amount Approved (NT.\$)
145	95,635,181	76	16,517,210
304	175,590,384	213	56,969,386
486	221,153,184	226	45,384,480
394	145,643,802	282	43,252,855
549	192,667,071	343	63,994,247
474	216,924,742	261	60,204,672
290	80,614,627	155	27,500,315
136	61,091,165	52	19,551,168
118	62,962,785	70	18,501,265
31	40,438,868	18	10,806,433
12	5,464,423	8	3,101,053
65	18,454,859	43	9,038,331
11	2,520,028	8	1,183,880
15	2,593,018	9	907,968
12	2,009,173	7	712,433
13	1,694,435	8	594,920
14	9,638,205	11	5,639,130
7.69	468.82	37.50	847.88
-54.84	-76.17	-38.89	-47.82

Source : National Immigration Agency, MOI.

Note : The figures are compiled bimonthly.

表55. 移民輔導成果

年(月)別 Year (Month)	諮詢服務 Service Manners (Person-times)					
	服務方式(人次) Service Manners (Person-times)			諮詢		
	合計 Total	現場 Counter	電話 Phone	合計 Total	居留定居 Residency	就業服務 Employment Services
九十八年 2009	39,051	20,838	18,213	45,435	25,648	2,921
九十九年 2010	39,535	21,305	18,230	48,943	30,322	3,107
一〇〇年 2011	32,842	17,469	15,373	38,720	25,085	2,164
一〇一年 2012	28,158	14,621	13,537	29,964	18,545	2,547
一〇二年 2013	31,825	14,961	16,864	38,589	20,278	2,498
一〇三年 2014	48,442	21,367	27,075	64,884	34,878	3,535
一〇四年 2015	50,111	22,342	27,769	65,834	40,591	6,362
一〇五年 2016	46,168	19,203	26,965	66,222	39,071	3,997
一〇六年 2017	46,584	20,009	26,575	65,566	37,657	4,191
十一月 Nov.	4,014	1,754	2,260	5,705	3,288	409
十二月 Dec.	3,888	1,642	2,246	5,450	3,186	341
一〇七年 2018	48,420	18,713	29,707	68,072	41,097	4,460
一月 Jan.	3,852	1,704	2,148	5,817	3,173	427
二月 Feb.	3,385	1,535	1,850	4,718	2,856	337
三月 Mar.	4,736	1,856	2,880	6,375	3,952	375
四月 Apr.	4,549	1,770	2,779	6,071	3,920	411
五月 May	4,563	1,876	2,687	6,229	3,884	411
六月 June	4,420	1,617	2,803	5,987	3,930	352
七月 July	4,855	1,801	3,054	6,688	4,008	419
八月 Aug.	4,796	1,709	3,087	6,800	4,021	455
九月 Sept.	5,297	1,574	3,723	7,275	4,529	420
十月 Oct.	4,190	1,678	2,512	6,448	3,675	452
十一月 Nov.	3,777	1,593	2,184	5,664	3,149	401
較上月增減(%) VS. with Last Month	-9.86	-5.07	-13.06	-12.16	-14.31	-11.28
較上年同月增減(%) VS. with Last Year	-5.90	-9.18	-3.36	-0.72	-4.23	-1.96

TABLE 55. IMMIGRANT CONSULTATION AND ASSISTANCE

Consulting Services						
項 目 (人項次) Consulting Items(Person-item-times)						
人身安全 Personal Security	福利服務 Welfare Services	醫療衛生 Health Care	子女教養 Children Education	家庭關係 Family Relationship	法律資訊 Legal Info	其他 Others
1,359	4,442	1,140	293	1,158	1,942	6,532
2,012	3,302	2,204	585	1,226	1,975	4,210
1,324	2,480	1,931	356	883	1,630	2,867
421	2,925	1,977	203	603	716	2,027
1,187	5,757	3,250	504	919	1,238	2,958
1,645	7,660	4,332	488	900	1,098	10,348
1,749	6,751	3,215	959	1,318	1,748	3,141
1,558	8,491	5,659	730	1,268	1,499	3,949
1,853	7,685	6,712	760	1,375	1,757	3,576
134	568	642	75	119	134	336
112	630	572	79	98	165	267
1,680	7,161	6,346	1,027	1,616	1,555	3,130
190	799	644	63	114	115	292
81	520	490	66	115	54	199
143	703	593	75	129	119	286
109	595	518	54	113	127	224
138	629	576	77	129	130	255
115	554	494	71	105	112	254
169	733	629	92	122	153	363
191	687	617	126	167	212	324
197	661	570	149	228	222	299
179	698	647	120	191	169	317
168	582	568	134	203	142	317
-6.15	-16.62	-12.21	11.67	6.28	-15.98	0.00
25.37	2.46	-11.53	78.67	70.59	5.97	-5.65

表55. 移民輔導成果(續)

年(月)別 Year (Month)	轉介服務(人次)					
	合計 Total	外配家庭中心 Foreign Family Centers	社福中心 Social Welfare Centers	家暴中心 Domestic Violence Centers	衛生保健機構 Health Care Organizations	勞政機構 Labor Affairs Organizations
九十八年 2009	1,177	487	98	235	40	62
九十九年 2010	1,240	702	43	128	53	129
一〇〇年 2011	771	324	66	135	7	30
一〇一年 2012	599	338	30	99	11	12
一〇二年 2013	861	473	25	81	9	61
一〇三年 2014	932	276	17	55	89	243
一〇四年 2015	868	326	15	56	57	167
一〇五年 2016	787	333	10	39	101	118
一〇六年 2017	897	419	20	57	111	113
十一月 Nov.	83	42	1	8	5	11
十二月 Dec.	77	37	—	5	10	12
一〇七年 2018	893	578	9	42	80	60
一月 Jan.	82	45	—	2	7	9
二月 Feb.	74	48	1	5	5	6
三月 Mar.	130	93	—	4	9	10
四月 Apr.	97	64	1	3	13	3
五月 May	53	24	2	5	7	5
六月 June	70	40	2	4	6	5
七月 July	80	45	1	8	6	5
八月 Aug.	80	61	1	—	7	5
九月 Sept.	67	46	1	1	6	4
十月 Oct.	73	57	—	3	5	4
十一月 Nov.	87	55	—	7	9	4
較上月增減(%) VS. with Last Month	19.18	-3.51	—	133.33	80.00	0.00
較上年同月增減(%) VS. with Last Year	4.82	30.95	-100.00	-12.50	80.00	-63.64

資料來源：本部移民署。

TABLE 55. IMMIGRANT CONSULTATION AND ASSISTANCE(CONT.)

Referral Services (Person-times)		關懷訪視(人次) Solicitous Phone Calls and Visits(Person-times)		
民間團體 Non-governmental Associations	其他單位 Others	合計 Total	電話關懷 Solicitous Phone Calls	家庭訪視 Family Visits
56	199	28,010	27,882	128
42	143	19,250	18,953	297
29	180	18,273	17,618	655
34	75	17,695	16,820	875
85	127	20,005	17,491	2,514
101	151	19,736	18,242	1,494
104	143	19,844	18,485	1,359
76	110	20,967	20,129	838
93	84	17,305	16,381	924
7	9	1,286	1,211	75
2	11	1,258	1,188	70
54	70	14,708	13,886	822
4	15	1,354	1,273	81
3	6	1,274	1,187	87
8	6	1,407	1,333	74
7	6	1,288	1,210	78
5	5	1,160	1,084	76
4	9	1,280	1,211	69
4	11	1,375	1,303	72
4	2	1,550	1,495	55
5	4	1,569	1,499	70
1	3	1,248	1,165	83
9	3	1,203	1,126	77
800.00	0.00	-3.61	-3.35	-7.23
28.57	-66.67	-6.45	-7.02	2.67

Source : National Immigration Agency, MOI.

表56. 消防安全設備查察處理

年(月)別 Year (Month)	年(月)底 列管家數 Supervised Houses	檢查情形 Inspection			複查情形 Recheck	
		檢查件次 Total Cases	合格件次 Qualified Cases	不合格 件次 Unqualified Cases	複查件次 Cases of Recheck	複查不 合格件次 Unquali- fied Cases
九十八年 2009	70,335	158,968	139,926	19,042	31,099	3,692
九十九年 2010	72,025	156,383	137,712	18,671	30,649	3,781
一〇〇年 2011	167,922	46,618	41,113	5,505	43,639	4,797
一〇一年 2012	175,566	34,375	31,347	3,028	42,167	4,027
一〇二年 2013	197,984	35,034	31,646	3,388	42,299	2,851
一〇三年 2014	189,296	33,567	30,229	3,338	44,812	2,285
一〇四年 2015	211,200	21,482	15,902	5,580	46,506	2,178
一〇五年 2016	212,618	21,955	15,701	6,254	39,639	1,631
一〇六年 2017	217,989	212,532	185,063	27,469	40,006	1,610
十一月 Nov.	218,047	28,903	25,414	3,489	2,863	107
十二月 Dec.	217,989	31,288	26,876	4,412	3,353	132
一〇七年 2018	226,155	259,012	228,896	30,116	30,880	1,289
一月 Jan.	217,984	26,268	22,119	4,149	4,227	128
二月 Feb.	218,512	14,117	12,705	1,412	2,723	90
三月 Mar.	219,365	20,906	18,261	2,645	3,139	144
四月 Apr.	220,391	20,338	17,955	2,383	2,631	121
五月 May	221,955	21,332	18,822	2,510	2,528	125
六月 June	222,686	21,382	19,029	2,353	2,311	118
七月 July	223,506	32,954	30,263	2,691	2,620	113
八月 Aug.	224,425	26,962	24,315	2,647	2,925	152
九月 Sept.	225,361	19,610	17,312	2,298	2,233	91
十月 Oct.	225,668	24,233	20,924	3,309	2,714	120
十一月 Nov.	226,155	30,910	27,191	3,719	2,829	87
較上月增減(%) VS. with Last Month	0.22	27.55	29.95	12.39	4.24	-27.50
較上年同月增減(%) VS. with Last Year	3.72	6.94	6.99	6.59	-1.19	-18.69

資料來源：本部消防署。

TABLE 56. INSPECTION AND SUPERVISION OF FIRE SAFETY EQUIPMENT

違規處理情形		Handled Cases of Violation			罰鍰收繳情形		強制執行 件次 Cases of Compulsory Execution by the Court
限期改善 件次 Improved within a Time Limit	舉發件次 Reported	停業或 停止使用 件次 Closure & Suspension of Building Usage	罰鍰(含連續處罰) Fines(Incl. Repeated Penalty)		Collected Fines		
			件次 Cases	金額(元) Amount(NT\$)	件次 Cases	金額(元) Amount(NT\$)	
29,750	1,118	28	1,401	25,843,800	1,038	16,706,528	546
29,963	1,153	37	986	17,093,250	889	14,680,933	1,083
43,126	1,788	27	1,402	24,051,000	1,021	16,075,499	441
40,152	1,781	32	1,408	28,196,000	979	17,552,624	573
41,248	1,577	50	1,324	23,866,400	1,213	19,015,167	542
43,185	2,285	35	1,377	24,539,000	1,234	19,942,466	369
44,511	2,177	18	1,493	25,613,000	1,358	19,889,618	659
40,600	1,631	24	1,203	21,202,000	1,183	18,915,034	262
37,460	1,610	27	1,197	20,894,900	1,245	18,005,562	317
3,382	107	—	99	1,832,900	107	1,580,971	16
4,280	132	1	84	1,503,000	130	2,136,259	27
28,827	1,289	36	1,069	20,149,000	1,208	17,408,591	308
4,021	128	5	111	2,196,000	74	1,221,036	34
1,322	90	2	78	1,464,000	61	1,035,888	9
2,501	144	3	112	2,140,000	171	1,974,547	39
2,262	121	1	94	1,712,000	105	1,468,768	13
2,385	125	1	116	1,997,000	129	2,023,925	47
2,235	118	2	86	1,603,000	113	1,834,233	10
2,578	113	3	94	1,658,000	81	1,217,488	38
2,495	152	7	105	2,027,000	177	1,862,383	39
2,207	91	5	83	1,544,000	89	1,456,117	3
3,189	120	2	105	2,172,000	103	1,559,250	14
3,632	87	5	85	1,636,000	105	1,754,956	62
13.89	-27.50	150.00	-19.05	-24.68	1.94	12.55	342.86
7.39	-18.69	—	-14.14	-10.74	-1.87	11.00	287.50

Source : National Fire Agency, MOI.

表57. 火災次數－按起火處所分

單位：次

年(月)別 Year (Month)	總計 Grand Total	客廳 Sitting Room	餐廳 Dining Room	臥房 Bed-Room	書房 Study Room	廚房 Cook-Room	浴廁 Bather	神龕 Dei-fying Room	陽台 Piazza	庭院 Yard	辦公室 Office
九十八年 2009	2,621	191	17	392	4	156	21	111	34	18	61
九十九年 2010	2,186	130	6	337	7	139	18	79	38	21	55
一〇〇年 2011	1,772	127	22	298	8	101	26	62	24	13	28
一〇一年 2012	1,574	156	15	264	6	100	17	64	20	11	40
一〇二年 2013	1,451	115	15	249	8	104	6	60	21	21	24
一〇三年 2014	1,417	120	18	232	6	98	15	60	21	9	34
一〇四年 2015	1,704	131	17	257	7	98	15	56	44	23	40
一〇五年 2016	1,856	147	24	315	10	146	17	59	39	21	32
一〇六年 2017	30,464	528	114	862	24	3,700	165	280	472	158	125
十一月 Nov.	2,033	40	12	60	3	295	14	22	29	13	13
十二月 Dec.	2,599	47	10	70	2	282	13	22	27	9	5
一〇七年 2018	25,397	467	104	751	20	3,400	112	238	485	110	115
一月 Jan.	2,025	34	9	85	1	324	14	19	40	4	8
二月 Feb.	2,234	52	17	79	4	345	13	27	62	9	8
三月 Mar.	3,818	44	6	59	1	368	10	34	41	15	9
四月 Apr.	3,752	52	11	59	1	305	12	23	34	10	12
五月 May	2,857	34	10	93	3	307	8	22	39	11	8
六月 June	1,941	45	8	66	2	317	9	10	46	15	10
七月 July	1,533	44	9	64	2	283	14	20	46	9	13
八月 Aug.	1,335	38	10	65	—	293	4	28	35	10	16
九月 Sept.	1,500	45	10	67	3	279	13	11	38	5	13
十月 Oct.	2,408	41	6	56	2	282	7	16	45	11	9
十一月 Nov.	1,994	38	8	58	1	297	8	28	59	11	9
較上月增減(%) VS. with Last Month	-17.19	-7.32	33.33	3.57	-50.00	5.32	14.29	75.00	31.11	0.00	0.00
較上年同月增減(%) VS. with Last Year	-1.92	-5.00	-33.33	-3.33	-66.67	0.68	-42.86	27.27	103.45	-15.38	-30.77

資料來源：本部消防署。

說明：106年1月起實施火災案件搶救出勤紀錄表，並修正火災統計範圍，火災次數細分為A1、A2及A3類。

TABLE 57. NUMBER OF FIRES - BY CAUGHT PLACE

Unit : Times

教室 Class-Room	倉庫 Store-House	機房 Engine Room	攤位 Booth	工寮 Work-Shop	樓梯間 Stairs	電梯 Eleva-tor	管道間 Chan-nel	走廊 Aisle	停車場 Park	騎樓下 Lobby	路邊 Road-Side	墓地 Grave-Yard	其他 Others
12	158	42	16	32	11	1	2	8	36	46	566	34	652
11	152	28	9	21	12	—	3	21	33	36	353	52	625
4	141	31	13	18	8	—	2	17	17	33	273	24	482
9	123	20	8	11	9	1	2	8	29	32	136	14	479
6	122	23	13	16	10	—	1	12	23	39	138	6	419
13	101	18	7	15	6	—	3	15	19	26	136	5	440
3	145	21	13	9	16	1	2	10	21	36	172	22	545
12	139	23	16	17	22	—	3	16	23	35	174	6	560
29	502	138	66	142	129	10	26	73	125	243	13,629	2,488	6,436
2	39	11	5	5	11	—	4	6	8	24	977	33	407
3	56	9	5	16	14	2	1	7	12	19	1,407	57	504
22	502	125	50	186	98	4	25	84	115	192	10,854	1,906	5,432
1	39	10	6	13	13	—	5	5	10	16	899	32	438
1	48	10	3	20	9	1	5	5	11	16	977	91	421
1	46	7	7	17	10	—	—	9	15	20	1,519	934	646
3	48	11	3	12	8	—	3	10	11	15	1,692	743	674
2	39	16	3	20	12	—	2	11	15	16	1,485	34	667
4	50	16	5	24	10	1	1	8	9	18	826	16	425
2	56	14	4	12	10	—	1	6	7	19	506	2	390
2	47	16	5	16	5	1	4	5	7	20	379	6	323
2	47	9	5	8	8	—	1	11	13	15	536	7	354
2	33	6	4	25	8	1	—	10	8	20	1,186	23	607
2	49	10	5	19	5	—	3	4	9	17	849	18	487
0.00	48.48	66.67	25.00	-24.00	-37.50	100.00	—	-60.00	12.50	-15.00	-28.41	-21.74	-19.77
0.00	25.64	-9.09	0.00	280.00	-54.55	—	-25.00	-33.33	12.50	-29.17	-13.10	-45.45	19.66

Source : National Fire Agency, MOI.

Note : Since 2017, the range of fire statistics is changed. Fires are divided into 3 types, including A1, A2 and A3.

表58. 火災次數－按起火原因分

單位：次

年 (月) 別 Year (Month)	總計 Grand Total	縱火 Arson	自殺 Commit Suicide	燈燭 Lighting	爐火烹調 Furnace & Cooking	敬神掃墓祭祖 Worshiping	菸蒂 Butt	電氣因素 Elec-tricity	機械設備 Machi-nery
九十八年 2009	2,621	294	39	18	104	48	347	846	70
九十九年 2010	2,186	274	25	16	96	52	167	742	51
一〇〇年 2011	1,772	185	22	8	78	42	103	640	54
一〇一年 2012	1,574	205	38	9	76	47	131	508	57
一〇二年 2013	1,451	210	19	11	63	42	135	508	41
一〇三年 2014	1,417	213	27	6	69	43	146	451	30
一〇四年 2015	1,704	268	21	18	72	45	147	582	29
一〇五年 2016	1,856	278	22	16	125	31	168	608	40
一〇六年 2017	30,464	323	72	67	3,659	1,936	1,461	3,433	468
十一月 Nov.	2,033	20	6	8	297	39	84	258	25
十二月 Dec.	2,599	18	6	9	270	40	118	253	41
一〇七年 2018	25,397	254	61	47	3,303	1,579	1,346	2,766	348
一月 Jan.	2,025	16	7	5	303	24	97	282	44
二月 Feb.	2,234	13	6	5	333	79	114	255	36
三月 Mar.	3,818	25	1	9	357	755	173	221	25
四月 Apr.	3,752	30	7	4	298	553	143	228	33
五月 May	2,857	25	6	3	305	38	214	236	34
六月 June	1,941	32	4	1	316	20	94	279	26
七月 July	1,533	29	7	2	266	17	89	291	36
八月 Aug.	1,335	15	2	3	286	22	69	269	36
九月 Sept.	1,500	22	9	6	270	28	62	262	28
十月 Oct.	2,408	30	6	3	277	17	168	232	25
十一月 Nov.	1,994	17	6	6	292	26	123	211	25
較上月增減(%) VS. with Last Month	-17.19	-43.33	0.00	100.00	5.42	52.94	-26.79	-9.05	0.00
較上年同月增減(%) VS. with Last Year	-1.92	-15.00	0.00	-25.00	-1.68	-33.33	46.43	-18.22	0.00

資料來源：本部消防署。
 說明：1. 104年以前，「縱火」為「人為縱火」、「電氣因素」為「電氣設備」，「其他」包含「遺留火種」。
 2. 106年1月起實施火災案件搶救出動紀錄表，並修正火災統計範圍，火災次數細分為A1、A2及A3類。

TABLE 58. NUMBER OF FIRES - BY CAUSE

Unit : Times

玩火 Playing Fire	烤火 Roas-ting	施工不慎 Negli-gence of Construction	易燃品 自燃 Inflam-mable	瓦斯漏氣 或爆炸 Firing Leaked Gas	化學物品 Chemical	燃放爆竹 Fire-cracker	交通事故 Traffic Accident	天然災害 Natural Disaster	遺留火種 Ember	原因不明 Un-known	其他 Others
24	4	64	5	37	8	35	11	3	...	66	598
28	3	46	4	21	11	31	22	3	...	18	576
34	2	45	3	28	5	24	17	—	...	18	464
24	5	38	6	26	7	31	15	1	...	14	336
12	5	35	7	26	11	15	15	1	...	17	278
12	3	42	9	16	8	19	6	3	...	25	289
13	4	38	8	28	5	27	18	2	...	17	362
16	4	51	10	25	10	22	23	2	142	24	239
57	28	272	32	98	24	181	121	19	5,810	19	12,384
8	6	23	2	4	3	3	8	—	477	1	761
6	8	25	—	4	1	10	9	—	563	5	1,213
36	22	250	23	82	17	219	85	7	5,725	27	9,200
3	4	16	2	5	3	13	8	—	409	4	780
5	4	12	—	13	1	79	6	—	506	—	767
4	4	28	5	9	—	17	11	—	877	1	1,296
4	—	35	4	7	2	15	8	1	1,004	3	1,373
8	1	24	2	11	—	22	13	1	809	6	1,099
2	—	25	1	7	2	6	11	—	410	4	701
3	3	24	2	6	1	2	4	2	217	1	531
1	1	24	—	2	3	1	4	1	171	1	424
2	3	13	4	9	—	13	6	2	276	4	481
—	1	19	3	7	3	17	7	—	584	—	1,009
4	1	30	—	6	2	34	7	—	462	3	739
—	0.00	57.89	-100.00	-14.29	-33.33	100.00	0.00	—	-20.89	—	-26.76
-50.00	-83.33	30.43	-100.00	50.00	-33.33	1,033.33	-12.50	—	-3.14	200.00	-2.89

Source : National Fire Agency, MOI.
 Note : 1. Before 2015, the figures of "Others" included "Ember". 2. Since 2017, the range of fire statistics is changed. Fires are divided into 3 types, including A1, A2 and A3.

表59. 火災次數－按類別及時間分

單位：次

年(月)別 Year (Month)	火災次數 No. of Fires			火災分類 By Classification			
	A1	A2	A3	建築物 Buildings	森 林 野 火 Forests & Fields	車 輛 Vehicle	船 舶 Ship
九十八年 2009	2,621	1,634	484	326	21
九十九年 2010	2,186	1,458	236	299	11
一〇〇年 2011	1,772	1,249	166	212	6
一〇一年 2012	1,574	1,199	42	204	11
一〇二年 2013	1,451	1,109	28	190	7
一〇三年 2014	1,417	1,065	44	181	17
一〇四年 2015	1,704	1,242	60	234	10
一〇五年 2016	1,856	1,424	24	248	14
一〇六年 2017	143	1,429	28,892	9,094	13,241	1,506	40
十一月 Nov.	14	99	1,920	699	823	123	5
十二月 Dec.	19	113	2,467	725	1,129	106	3
一〇七年 2018	114	1,197	24,086	8,090	8,591	1,242	33
一月 Jan.	10	103	1,912	733	667	110	3
二月 Feb.	12	102	2,120	814	704	112	1
三月 Mar.	9	135	3,674	810	1,830	146	1
四月 Apr.	19	118	3,615	721	1,854	101	5
五月 May	13	120	2,724	741	1,020	120	2
六月 June	10	114	1,817	749	520	110	—
七月 July	8	110	1,415	743	207	111	5
八月 Aug.	5	93	1,237	719	162	110	3
九月 Sept.	9	105	1,386	683	315	105	6
十月 Oct.	11	110	2,287	671	840	112	5
十一月 Nov.	8	87	1,899	706	472	105	2
較上月增減(%) VS. with Last Month	-27.27	-20.91	-16.97	5.22	-43.81	-6.25	-60.00
較上年同月增減(%) VS. with Last Year	-42.86	-12.12	-1.09	1.00	-42.65	-14.63	-60.00

資料來源：本部消防署。

說明：火災次數106年以前依據「火災成災標準及認定標準」公布，火災統計自106年起變更統計範圍，將火災次數細分為A1、A2及A3類，其中A1類係指造成人員死亡之火災案件；A2類指造成人員受傷、涉及糾紛、縱火案件或起火原因待查之火災案件；A3類指非屬A1、A2類，由分隊填具「火災案件搶救出勤紀錄表」完成者。

TABLE 59. NUMBER OF FIRES - BY CLASSIFICATION AND FIRE TIME

Unit : Times

航空器 Aircraft	其他 Others	起 火 時 間 By Fire Time								
		0~3時 0~3 O'clock	3~6時 3~6 O'clock	6~9時 6~9 O'clock	9~12時 9~12 O'clock	12~15時 12~15 O'clock	15~18時 15~18 O'clock	18~21時 18~21 O'clock	21~24時 21~24 O'clock	
1	155	299	271	231	365	434	425	325	271	
1	181	280	237	175	317	342	310	304	221	
—	139	204	186	172	264	285	245	248	168	
—	118	197	188	161	236	202	196	221	173	
—	117	174	178	146	206	186	192	184	185	
—	110	162	166	133	207	200	195	196	158	
—	158	209	198	154	248	276	214	233	172	
1	145	230	188	205	261	272	278	219	203	
—	6,583	1,522	1,028	2,107	5,636	6,483	6,636	4,489	2,563	
—	383	86	81	173	368	421	457	289	158	
—	636	134	87	183	452	563	596	351	233	
—	7,441	1,280	888	1,725	4,821	5,393	5,543	3,675	2,072	
—	512	146	82	141	312	407	493	271	173	
—	603	129	74	138	381	516	487	290	219	
—	1,031	134	77	179	944	975	857	447	205	
—	1,071	132	93	207	873	921	832	456	238	
—	974	136	109	197	487	588	622	492	226	
—	562	109	92	169	325	336	392	359	159	
—	467	93	80	139	210	268	293	276	174	
—	341	96	74	120	230	223	257	194	141	
—	391	103	60	111	258	275	293	245	155	
—	780	101	72	175	460	506	549	340	205	
—	709	101	75	149	341	378	468	305	177	
—	-9.10	0.00	4.17	-14.86	-25.87	-25.30	-14.75	-10.29	-13.66	
—	85.12	17.44	-7.41	-13.87	-7.34	-10.21	2.41	5.54	12.03	

Source : National Fire Agency, MOI.

Note : Since 2017, the range of fire statistics is changed. Fires are divided into 3 types. A1 indicates that someone dies in the fire. A2 indicates that someone injures in the fire or that the caution of fire is man-made, disputation or having to be investigated. A3 indicates that the fire doesn't include in A1 or A2 and that fire-fighters write attendance record of the fire.

表60. 火災死傷人數及財物損失

TABLE 60. LOSSES OF FIRE DISASTERS

年(月)別 Year (Month)	死亡人數 (人) Deaths (Persons)	受傷人數 (人) Injured (Persons)	死傷人數按原因分 (人) Fire Death and Injury by Cause (Persons)								
			合計 Total	自殺 by Self- Burning	火焰 灼燒 Burnt	有害 氣體 Harmful Gas	跳樓 Jump from Building	外物 擊中 Hit by Articles	倒塌物 壓倒 Col- lapse	其他 Others	不明 因素 Un- known
九十八年 2009	117	298	415	166	148	11	6	-	83	1	
九十九年 2010	83	308	391	195	135	8	2	-	49	2	
一〇〇年 2011	97	288	385	172	132	5	33	1	41	1	
一〇一年 2012	142	286	428	197	175	2	1	-	53	-	
一〇二年 2013	92	189	281	141	102	4	2	1	31	-	
一〇三年 2014	124	244	368	170	133	4	9	-	50	2	
一〇四年 2015	117	733	850	710	101	5	1	1	31	1	
一〇五年 2016	169	261	430	21	200	177	1	9	-	21	1
一〇六年 2017	178	302	480	50	222	174	2	6	-	24	2
十一月 Nov.	23	24	47	5	16	23	1	-	-	2	-
十二月 Dec.	23	32	55	4	29	16	1	-	-	4	1
一〇七年 2018	159	248	407	40	154	144	5	3	2	58	1
一月 Jan.	12	12	24	5	5	12	-	1	-	-	1
二月 Feb.	17	42	59	3	20	23	3	-	-	10	-
三月 Mar.	10	26	36	1	17	14	-	-	-	4	-
四月 Apr.	30	28	58	5	29	11	-	-	1	12	-
五月 May	15	30	45	4	23	7	-	1	-	10	-
六月 June	14	10	24	2	11	6	2	-	1	2	-
七月 July	12	22	34	5	9	15	-	-	-	5	-
八月 Aug.	21	25	46	1	10	31	-	1	-	3	-
九月 Sept.	9	17	26	5	5	12	-	-	-	4	-
十月 Oct.	11	19	30	4	18	3	-	-	-	5	-
十一月 Nov.	8	17	25	5	7	10	-	-	-	3	-
較上月增減(%) VS. with Last Month	-27.27	-10.53	-16.67	25.00	-61.11	233.33	-	-	-	-40.00	-
較上年同月增減(%) VS. with Last Year	-65.22	-29.17	-46.81	0.00	-56.25	-56.52	-100.00	-	-	50.00	-

資料來源：本部消防署。
 說明：1.自98年1月起，死亡定義由因火災當場死亡或受傷於24小時內死亡者，修正為因火災當場死亡或受傷於14日內死亡者。
 2.104年6月，新北市八仙樂園粉塵暴燃共造成499人傷亡。
 3.104年以前，「自殺」包含於「火焰灼燒」之中，係指以自殺為目的，縱火為手段，而引起火災之行為，自殺之死傷主要係自焚造成。
 4.106年起新增火災A3類，納入較輕微火災之統計，致部份統計項目與上年同期比較差異較大。

被毀損房屋數 (間) Burn-out & Damaged Houses	被毀損車輛數 (輛) Burn-out & Damaged Vehicles						財物損失估值(千元) Estimated Losses(\$1,000)		
	合計 Total	大型車 Heavy	小型車 Light	特種車 Special Con- structed	機車 Motor- cycle	其他 Others	合計 Total	房屋 Houses	其他財物 Others
1,292	1,373	37	370	22	914	30	759,363	150,676	608,687
1,278	729	30	316	12	353	18	1,688,107	455,799	1,232,308
1,029	567	21	234	6	271	35	553,335	120,943	432,392
907	614	26	227	7	342	12	694,409	136,069	558,340
1,204	627	30	262	9	295	31	533,121	160,190	372,931
1,263	658	16	252	13	289	88	436,135	111,388	324,747
1,477	802	65	372	9	279	77	530,563	199,497	331,066
1,568	836	27	310	10	456	33	458,513	128,529	329,984
5,614	2,060	138	1,170	37	516	199	691,284	203,251	488,033
428	158	16	103	5	33	1	38,572	13,614	24,958
417	133	12	98	2	14	7	35,825	11,265	24,560
4,895	1,764	136	931	41	568	88	575,489	175,972	392,417
414	156	8	74	4	63	7	132,415	49,549	82,866
521	149	3	94	3	43	6	38,380	16,699	21,681
531	192	20	112	7	45	8	41,453	13,554	27,899
460	110	9	75	2	20	4	75,259	10,148	65,111
460	173	15	101	3	50	4	36,845	11,251	25,594
430	223	11	78	3	125	6	58,522	20,540	37,982
434	155	11	82	3	46	13	52,349	15,472	36,777
405	184	11	73	8	63	29	50,429	13,867	29,562
465	136	15	87	3	31	-	41,334	12,332	29,002
386	145	16	82	2	39	6	24,488	7,292	17,196
389	141	17	73	3	43	5	24,015	5,268	18,747
0.78	-2.76	6.25	-10.98	50.00	10.26	-16.67	-1.93	-27.76	9.02
-9.11	-10.76	6.25	-29.13	-40.00	30.30	400.00	-37.74	-61.30	-24.89

Source : National Fire Agency, MOI.
 Note : 1.The definition of Death has been modified as "died on the spot or died of injury within 14 days" from "died on the spot or died of injury within 24 hours" since January 2009.
 2. 499 people were injured or dead in a dust explosion at Formosa Fun Coast in New Taipei City in June 2015.
 3.Before 2015, the figures of "Burnt" included "Suicide by Self-Burning".
 4.Some numbers vs. with last year are larger because of including A3 since 2017.

表61. 起火建築物

單位：次

年(月)別 Year (Month)	建築物 起火 總次數 Caught Buildings	按建築物高度分 By Story				按建築物類別分			
		一層至 五層 1-5 Stories	六層至 十二層 6-12 Stories	十三層 至十九 層 13-19 Stories	二十層 以上 20 Stories & Over	獨立 住宅 Stand- alone Dwelling	集 合 住 宅 Group Dwelling	辦 公 建 築 Office Building	商 業 建 築 Business Building
九十八年 2009	1,634	1,429	159	40	6	689	330	32	103
九十九年 2010	1,458	1,284	138	30	6	592	268	36	73
一〇〇年 2011	1,249	1,103	123	16	7	518	230	26	79
一〇一年 2012	1,199	1,077	102	19	1	541	184	26	83
一〇二年 2013	1,109	997	83	21	8	476	193	19	63
一〇三年 2014	1,065	958	79	24	4	490	162	21	44
一〇四年 2015	1,242	1,104	108	26	4	530	228	24	83
一〇五年 2016	1,424	1,219	161	36	8	615	327	19	73
一〇六年 2017	9,094	7,166	1,342	475	111	3,365	3,651	122	336
十一月 Nov.	699	562	84	43	10	264	297	3	21
十二月 Dec.	725	584	100	32	9	269	285	9	26
一〇七年 2018	8,090	6,397	1,123	457	113	2,832	3,340	105	241
一月 Jan.	733	529	132	65	7	231	329	9	28
二月 Feb.	814	642	124	38	10	275	382	9	23
三月 Mar.	810	638	116	40	16	281	359	12	24
四月 Apr.	721	575	99	38	9	250	283	11	15
五月 May	741	589	102	44	6	295	276	5	22
六月 June	749	594	109	33	13	265	304	15	18
七月 July	743	606	92	35	10	269	276	9	26
八月 Aug.	719	592	78	38	11	233	286	10	27
九月 Sept.	683	543	87	42	11	255	259	9	17
十月 Oct.	671	530	87	39	15	226	286	13	22
十一月 Nov.	706	559	97	45	5	252	300	3	19
較上月增減(%) VS. with Last Month	5.22	5.47	11.49	15.38	-66.67	11.50	4.90	-76.92	-13.64
較上年同月增減(%) VS. with Last Year	1.00	-0.53	15.48	4.65	-50.00	-4.55	1.01	0.00	-9.52

資料來源：本部消防署。

說明：建築物起火總次數因106年起變更統計範圍，致數字較105年增加許多。

TABLE 61. NUMBER OF FIRES OF CAUGHT BUILDINGS

Unit : Times

By Classification			按建築物用途分 By Use						
複 合 建 築 Com- pound	工 廠 及 倉 庫 Factory & Warehouse	其 他 Others	住 宅 Dwelling	營 業 場 所 Business Space	作 業 場 所 Operating Space	倉 庫 Ware- house	空 屋 或 修 建 中 Vacancy or Repairing	公 共 設 施 Public Facilities	其 他 Others
35	318	127	933	221	208	117	43	33	79
29	334	126	774	175	211	135	42	32	89
25	288	83	678	167	184	103	29	26	62
19	250	96	661	137	169	95	42	18	77
20	253	85	602	138	167	90	29	18	65
26	242	80	593	115	154	83	30	19	71
25	267	85	690	153	178	105	29	19	68
23	261	106	854	168	162	95	37	18	90
102	1,013	505	6,405	1,019	671	351	208	90	350
5	75	34	509	77	42	24	18	4	25
2	91	43	487	88	64	32	19	4	31
109	935	528	5,690	864	597	364	173	73	329
9	81	46	506	91	57	26	14	4	35
8	71	46	610	82	44	36	15	2	25
7	89	38	590	87	58	30	14	7	24
13	96	53	493	65	49	50	20	7	37
11	80	52	529	68	44	38	19	6	37
12	79	56	533	77	54	23	14	7	41
16	106	41	481	106	73	29	20	9	25
10	105	48	487	78	74	32	13	9	26
11	85	47	462	74	53	38	18	9	29
7	70	47	482	68	48	27	16	6	24
5	73	54	517	68	43	35	10	7	26
-28.57	4.29	14.89	7.26	0.00	-10.42	29.63	-37.50	16.67	8.33
0.00	-2.67	58.82	1.57	-11.69	2.38	45.83	-44.44	75.00	4.00

Source : National Fire Agency, MOI.

Note : The total number of the fire buildings fluctuated much more because statistical regions changed in 2017.

表62. 火災出動人員、車輛及其他裝備

年(月)別 Year (Month)	出動人次(人次) Person-Times of Attendance				救出人數(人) No. of People Rescued (Persons)	消雲梯 消防車 Ladder
	合計 Total	消防人員 Fire Fighters	義消人員 Volunteer Fire Fighters	其他 Others		
九十八年 2009	350,597	229,400	107,747	13,450	719	5,062
九十九年 2010	325,601	227,875	86,292	11,434	503	4,875
一〇〇年 2011	335,992	248,177	78,303	9,512	570	5,443
一〇一年 2012	397,510	318,175	72,507	6,828	471	7,015
一〇二年 2013	449,100	370,569	69,610	8,921	348	10,093
一〇三年 2014	511,977	426,634	64,082	21,261	533	12,478
一〇四年 2015	587,599	489,418	68,595	29,586	569	10,942
一〇五年 2016	476,666	420,703	43,756	12,207	494	10,255
一〇六年 2017	571,358	495,086	53,770	22,502	968	10,812
十一月 Nov.	41,651	37,026	3,855	770	196	767
十二月 Dec.	48,524	43,342	4,122	1,060	90	1,112
一〇七年 2018	516,699	459,393	44,547	12,759	1,350	10,050
一月 Jan.	46,359	41,379	3,982	998	122	890
二月 Feb.	48,827	44,113	4,028	686	88	987
三月 Mar.	58,345	50,442	6,614	1,289	90	865
四月 Apr.	57,639	49,423	6,822	1,394	270	835
五月 May	51,218	44,608	5,574	1,036	110	866
六月 June	42,762	38,516	3,283	963	54	882
七月 July	42,973	39,626	2,801	546	119	865
八月 Aug.	41,986	37,915	3,244	827	357	1,344
九月 Sept.	38,863	35,140	2,464	1,259	44	824
十月 Oct.	46,025	40,645	3,322	2,058	59	867
十一月 Nov.	41,702	37,586	2,413	1,703	37	825
較上月增減(%) VS. with Last Month	-9.39	-7.53	-27.36	-17.25	-37.29	-4.84
較上年同月增減(%) VS. with Last Year	0.12	1.51	-37.41	121.17	-81.12	7.56

資料來源：本部消防署。

TABLE 62. FIRE SERVICES AND CALL FREQUENCY

防車(車次) Fire Engines (Times)			救災車(車次) Rescue Cars (Times)				救護車(車次) Ambulances (Times)	消防勤務 船、艇、 直昇機及 其他裝備 (車次) Others (Times)
化學 消防車 Chemical	水箱、水 庫超 高壓 消防車 Tanker, Heavy Tanker & Super -high Presser	其他(泡 沫、幫浦) 消防車 Others	救 助 器 材 車 Rescue Fire Engines	照 明 車 Lighting Vehicles	消 防 警 備 車 Fire Guard Cars	其 他 救 災 車 Other Rescue Cars		
6,292	70,289	841	3,297	411	314	3,490	16,220	335
5,434	68,697	731	3,458	397	334	3,859	16,271	588
6,067	74,766	498	4,007	194	669	3,359	18,892	423
5,462	81,324	1,047	4,392	305	632	3,948	21,571	682
5,541	105,086	1,135	5,808	197	799	5,841	34,615	744
4,855	126,000	1,132	5,527	252	984	5,723	30,380	670
4,384	133,836	1,218	5,092	190	1,217	5,916	31,341	1,173
4,415	110,370	768	4,248	120	1,322	4,930	27,765	2,620
5,564	135,153	1,128	4,727	202	1,684	5,198	28,720	4,623
345	10,035	69	306	5	117	369	2,265	389
461	11,969	125	418	9	158	427	2,414	480
5,006	124,566	1,836	4,288	82	1,651	4,445	25,988	5,712
423	10,580	128	382	7	171	437	2,304	446
383	11,361	130	421	5	126	377	2,547	428
596	14,623	263	381	7	282	396	2,615	785
557	14,012	175	399	6	268	429	2,452	873
440	12,315	129	412	8	111	430	2,585	583
450	10,338	109	358	12	118	357	2,262	465
395	10,250	109	405	16	110	416	2,379	367
412	9,636	442	403	5	102	444	2,320	437
401	9,473	113	390	5	88	390	2,027	464
515	11,726	136	396	7	149	375	2,303	401
434	10,252	102	341	4	126	394	2,194	463
-15.73	-12.57	-25.00	-13.89	-42.86	-15.44	5.07	-4.73	15.46
25.80	2.16	47.83	11.44	-20.00	7.69	6.78	-3.13	19.02

Source : National Fire Agency, MOI.

表63. 消防緊急救護服務

年 (月) 別 Year (Month)	救護出動次數 Times of Call Volume (Times)			急救送醫人次				
	合計 Total	送醫 次數 Send to Hospital	未運送 次數 Without Sending to Hospital	合計 Total	非創傷類			
					小計 Subtotal	急病 Acute Disease	路倒 Falling on Road	孕婦 急產 In Urgent Labor
九十八年 2009	811,914	634,194	177,720	662,924	319,093	216,359	15,813	1,271
九十九年 2010	918,882	718,914	199,968	749,126	363,982	252,226	18,032	1,407
一〇〇年 2011	1,003,981	783,531	220,450	817,927	402,252	284,710	18,062	1,789
一〇一年 2012	1,014,909	791,853	223,056	826,076	409,051	289,864	16,302	2,153
一〇二年 2013	1,016,637	793,950	222,687	826,839	401,333	280,607	16,788	1,912
一〇三年 2014	1,078,727	840,433	238,294	878,849	429,488	304,200	15,743	2,359
一〇四年 2015	1,100,264	853,534	246,730	891,562	436,249	304,795	14,385	2,534
一〇五年 2016	1,117,523	871,148	246,375	906,603	454,339	324,442	13,708	2,506
一〇六年 2017	1,100,323	857,844	242,479	891,508	439,832	320,221	12,504	2,082
十一月 Nov.	89,935	69,052	20,883	71,413	33,993	24,612	984	171
十二月 Dec.	96,417	74,786	21,631	77,696	37,634	27,355	1,070	186
一〇七年 2018	1,005,352	785,521	219,831	818,994	403,573	296,171	10,200	1,668
一月 Jan.	98,381	76,806	21,575	79,543	40,572	29,857	1,042	190
二月 Feb.	93,790	72,570	21,220	74,953	40,611	29,819	1,054	139
三月 Mar.	95,317	74,692	20,625	77,521	39,007	28,616	993	146
四月 Apr.	88,016	68,452	19,564	71,368	35,215	25,716	874	126
五月 May	92,729	72,660	20,069	75,987	36,056	26,422	939	148
六月 June	89,017	69,423	19,594	72,478	34,709	25,557	830	137
七月 July	91,310	71,277	20,033	74,356	36,680	27,104	889	167
八月 Aug.	89,497	70,149	19,348	73,603	36,570	26,845	934	153
九月 Sept.	88,158	69,210	18,948	72,309	35,195	25,819	891	178
十月 Oct.	90,485	71,205	19,280	74,654	35,228	25,880	863	119
十一月 Nov.	88,652	69,077	19,575	72,222	33,730	24,536	891	165
較上月增減 (%) VS. with Last Month	-2.03	-2.99	1.53	-3.26	-4.25	-5.19	3.24	38.66
較上年同月增減 (%) VS. with Last Year	-1.43	0.04	-6.26	1.13	-0.77	-0.31	-9.45	-3.51

資料來源：本部消防署。

TABLE 63. EMERGENCY MEDICAL SERVICES

Times of Person Rescued in Emergency (2)									
Non-Trauma			創傷類 Trauma						
疑似毒藥物與 一氧化碳中毒 Suspected Toxicant/ Drug/Carbon Monoxide Poisoning	溺水 Drowned	其他 Others	小計 Subtotal	一般傷 General Trauma	墜落 傷 Tumbling	穿刺 傷 Piercing	車禍 受傷 Injured in a Traffic Accident	電擊傷 Wounded by Electric Shock	其他 Others
5,774	524	79,352	343,831	67,667	5,985	598	254,463	126	14,992
6,010	485	85,822	385,144	73,596	5,156	584	288,340	126	17,342
5,391	405	91,895	415,675	76,687	5,172	602	313,723	122	19,369
6,055	463	94,214	417,025	70,268	6,363	600	315,359	124	24,311
5,600	422	96,004	425,506	72,366	7,871	662	316,353	130	28,124
5,581	469	101,136	449,361	75,075	10,063	886	335,440	146	27,751
5,667	330	108,538	455,313	76,338	11,924	835	337,818	142	28,256
6,036	310	107,337	452,264	79,311	13,413	741	331,082	140	27,577
5,485	278	99,262	451,676	78,915	12,715	723	330,725	191	28,407
423	18	7,785	37,420	6,691	1,018	38	27,350	27	2,296
426	9	8,588	40,062	7,072	1,054	50	29,447	12	2,427
5,276	207	90,051	415,421	76,335	11,563	610	300,762	123	26,028
471	17	8,995	38,971	7,152	1,054	47	28,489	9	2,220
520	9	9,070	34,342	6,973	1,036	57	24,019	10	2,247
442	11	8,799	38,514	6,885	1,047	56	28,152	6	2,368
456	16	8,027	36,153	6,401	995	47	26,524	6	2,180
517	15	8,015	39,931	6,912	1,069	65	29,370	12	2,503
457	29	7,699	37,769	6,960	1,048	57	27,295	17	2,392
494	41	7,985	37,676	7,068	1,045	55	26,999	17	2,492
492	20	8,126	37,033	6,883	1,061	69	26,395	16	2,609
495	22	7,790	37,114	7,040	1,062	52	26,504	14	2,442
490	16	7,860	39,426	7,054	1,099	54	28,739	4	2,476
442	11	7,685	38,492	7,007	1,047	51	28,276	12	2,099
-9.80	-31.25	-2.23	-2.37	-0.67	-4.73	-5.56	-1.61	200.00	-15.23
4.49	-38.89	-1.28	2.86	4.72	2.85	34.21	3.39	-55.56	-8.58

Source: National Fire Agency, MOI.

表64. 消防緊急救護急救處置

單位：次

年(月)別 Year (Month)	呼吸道處置 Respiratory Passages Treatments					創傷處置			
	抽吸 Aspirate	鼻管 Given Oxygen from Nose	面罩 Given Oxygen from Mask	哈姆 立克法 Heimlich	其他維 持呼吸 道暢通 Others	頸圈 Cervical Ring	清洗 傷口 Clear Wounds	包紮 止血 Bloodshed Swathed	夾板 固定 Splint Fixed
九十八年 2009	2,755	56,226	95,065	372	58,562	45,374	241,815	226,047	33,965
九十九年 2010	2,949	62,213	107,792	330	69,133	53,722	276,916	257,750	35,537
一〇〇年 2011	2,662	59,628	110,020	308	76,195	56,811	302,211	281,190	35,173
一〇一年 2012	2,402	49,218	101,423	318	79,123	52,836	306,367	282,173	33,694
一〇二年 2013	1,913	43,541	95,322	266	78,250	51,017	318,972	290,371	34,007
一〇三年 2014	2,074	42,265	95,580	325	75,657	51,856	337,154	306,604	33,295
一〇四年 2015	1,886	40,271	87,645	281	75,267	51,007	343,659	312,939	31,352
一〇五年 2016	1,904	35,277	84,913	323	75,507	46,471	342,682	316,393	17,513
一〇六年 2017	1,670	31,101	78,556	714	76,921	45,572	344,716	318,096	15,636
十一月 Nov.	120	2,311	6,042	53	6,001	3,787	28,551	26,222	1,287
十二月 Dec.	176	2,401	6,572	60	7,301	4,040	28,933	26,542	1,297
一〇七年 2018	1,405	26,657	66,669	355	70,472	41,281	318,124	293,517	13,650
一月 Jan.	157	2,522	6,988	46	7,697	3,888	27,254	25,056	1,240
二月 Feb.	139	2,519	6,957	65	8,146	3,390	23,733	21,838	1,075
三月 Mar.	147	2,469	6,599	45	6,948	3,920	28,535	26,510	1,272
四月 Apr.	119	2,394	5,927	43	6,326	3,694	28,367	26,223	1,238
五月 May	117	2,528	6,012	36	5,892	3,852	31,685	29,292	1,337
六月 June	122	2,339	5,659	39	5,800	3,718	30,282	27,900	1,220
七月 July	119	2,544	5,980	18	5,917	3,599	29,720	27,482	1,196
八月 Aug.	116	2,419	5,951	13	5,836	3,566	29,031	26,808	1,208
九月 Sept.	120	2,402	5,552	22	5,864	3,678	29,623	27,337	1,271
十月 Oct.	124	2,349	5,650	13	6,084	3,991	30,692	28,209	1,335
十一月 Nov.	125	2,172	5,394	15	5,962	3,985	29,202	26,862	1,258
較上月增減(%) VS. with Last Month	0.81	-7.54	-4.53	15.38	-2.01	-0.15	-4.85	-4.78	-5.77
較上年同月增減(%) VS. with Last Year	4.17	-6.01	-10.72	-71.70	-0.65	5.23	2.28	2.44	-2.25

資料來源：本部消防署。

說明：1. 配合救護紀錄表修訂，創傷處置項下之「其他」，104年以前僅指「鑷式擔架固定」，105年起包含「抽吸式護木」、「鑷式擔架固定」等其他創傷處置。
2. 配合救護紀錄表修訂，其他處置下之「其他」，104年以前係指「生命徵象監測」與「ALS支援」，105年起包含「測量血糖」及其他處置，「生命徵象監測」與「ALS支援」不再列入統計。

TABLE 64. RESCUE TREATMENTS OF EMERGENCY MEDICAL SERVICES

Unit: Times

Trauma Treatments			心肺復甦術 CPR		藥物 處置 Medicine Treatments	其他處置 Other Treatments			
長背板 固定 Tergal Fixed	軀幹固 定器 KED	其他創 傷處置 Others	CPR	使用自 動體外 心臟去 顫器 AED		保暖 Keep Warm	心理 支持 Psycho- analyzed	急產 接生 Urgent Baby Delivering	其他 Others
52,960	3,866	3,548	18,115	16,632	13,721	374,917	573,670	821	364,945
59,985	3,790	2,792	18,871	18,251	16,687	432,775	660,172	1,258	445,119
63,279	3,629	3,391	20,039	19,831	17,777	462,414	725,384	549	515,285
61,665	2,910	2,949	20,491	20,828	18,808	456,346	738,106	669	529,005
60,672	2,693	2,355	21,337	21,654	23,284	433,525	752,425	580	575,350
62,233	2,625	1,406	22,723	23,066	27,734	441,400	810,725	611	625,549
59,773	2,457	889	21,086	20,981	27,379	416,992	824,394	383	647,450
53,421	2,221	22,261	21,620	21,556	24,285	407,249	838,708	402	195,992
50,568	2,148	21,691	20,476	20,441	23,831	378,619	819,765	327	245,829
4,106	180	1,943	1,640	1,636	1,845	30,181	66,020	33	19,930
4,519	181	2,115	2,019	1,986	2,032	36,352	71,153	33	21,768
42,634	1,777	22,289	18,780	18,776	26,268	319,702	744,797	351	241,881
4,258	176	2,127	2,026	2,000	2,393	38,860	72,592	38	22,876
3,844	147	1,837	2,121	2,134	2,442	38,292	68,670	33	22,878
4,220	173	2,180	1,847	1,937	2,306	33,896	70,454	26	22,453
3,931	167	1,950	1,694	1,696	2,163	28,342	65,414	32	20,855
3,882	167	2,252	1,576	1,547	2,313	26,399	69,354	23	22,072
3,816	156	1,990	1,548	1,535	2,163	24,218	66,159	30	21,846
3,657	151	2,043	1,575	1,573	2,954	24,507	66,723	32	21,996
3,524	162	1,924	1,578	1,574	2,486	24,936	66,848	33	22,089
3,647	136	1,886	1,590	1,588	2,390	24,663	65,548	41	21,708
3,915	179	2,104	1,641	1,624	2,395	27,560	67,479	29	21,821
3,940	163	1,996	1,584	1,568	2,263	28,029	65,556	34	21,287
0.64	-8.94	-5.13	-3.47	-3.45	-5.51	1.70	-2.85	17.24	-2.45
-4.04	-9.44	2.73	-3.41	-4.16	22.66	-7.13	-0.70	3.03	6.81

Source: National Fire Agency, MOI.

Note: 1. The figures of "Others" of Trauma Treatments referred to "Shovel-type Stretcher Fixed" before 2015, but included "Vacuum Splint", "Shovel-type Stretcher Fixed" and other Trauma Treatments since 2016 due to the revised Patient Care Record.
2. Since 2016, the figures of "Others" of Other Treatments excluded "Vital Sign Monitoring" and "Advanced Life Support" (which were included before 2015) due to the revised Patient Care Record.

表65. 核發建築物建造執照—按月別及用途別分

年 (月) 別 Year (Month)	總計 Grand Total		住宿類(H類) 住宅(H-2) Residential		
			件數 Cases	宅數 Houses	總樓地板面積 (平方公尺) Total Floor Area (m ²)
	總件數 Total Cases	總樓地板面積 (平方公尺) Total Floor Area (m ²)	件數 Cases	宅數 Houses	總樓地板面積 (平方公尺) Total Floor Area (m ²)
九十八年 2009	20,517	19,915,953	15,389	51,180	10,087,537
九十九年 2010	29,696	31,174,017	23,501	84,518	16,737,408
一〇〇年 2011	33,161	34,148,423	26,538	97,755	19,786,931
一〇一年 2012	31,237	32,882,939	24,576	98,663	19,319,459
一〇二年 2013	33,531	39,760,495	27,234	133,072	25,416,782
一〇三年 2014	31,994	38,634,904	25,261	124,127	22,230,818
一〇四年 2015	27,643	32,595,657	21,440	106,752	18,232,801
一〇五年 2016	22,511	26,235,287	16,590	79,490	13,264,290
一〇六年 2017	25,035	29,883,925	18,908	91,981	15,251,789
十一月 Nov.	2,373	2,767,286	1,742	9,478	1,490,805
十二月 Dec.	2,304	2,947,252	1,712	10,018	1,504,735
一〇七年 2018	25,044	30,674,578	19,286	110,002	16,841,210
一月 Jan.	2,684	3,014,000	2,049	9,761	1,539,590
二月 Feb.	1,605	1,940,504	1,237	5,877	984,127
三月 Mar.	2,207	3,323,643	1,586	11,875	1,802,550
四月 Apr.	2,096	2,429,350	1,592	8,896	1,344,180
五月 May	2,651	2,899,717	2,076	11,380	1,704,679
六月 June	2,195	2,735,697	1,690	11,036	1,607,523
七月 July	2,185	2,528,018	1,717	9,132	1,422,357
八月 Aug.	2,428	2,669,941	1,885	10,932	1,529,075
九月 Sept.	2,085	2,617,350	1,644	9,707	1,574,100
十月 Oct.	2,439	3,045,423	1,877	10,797	1,664,208
十一月 Nov.	2,469	3,470,935	1,933	10,609	1,668,821
較上月增減(%) VS. with Last Month	1.23	13.97	2.98	-1.74	0.21
較上年同月增減(%) VS. with Last Year	4.05	25.43	10.96	11.93	11.46

資料來源：本部營建署。

說明：1. 用途別依「建築物使用類組及變更使用辦法」分類。
2. 表內數字包括內政部指定特設主管建築機關資料。

TABLE 65. ISSUED BUILDING CONSTRUCTION LICENSE
- BY MONTH AND USE

Lodging		商業類(B類) Commerce		工業、倉儲類 (C類) Industry, Storage		辦公、服務類(G類) Business, Service	
宿舍安養(H-1) Dormitory, Care							
件數 Cases	總樓地板面積 (平方公尺) Total Floor Area (m ²)	件數 Cases	總樓地板面積 (平方公尺) Total Floor Area (m ²)	件數 Cases	總樓地板面積 (平方公尺) Total Floor Area (m ²)	件數 Cases	總樓地板面積 (平方公尺) Total Floor Area (m ²)
56	242,948	127	770,747	1,510	3,357,023	1,199	1,803,098
72	129,168	189	1,013,204	2,009	6,401,229	1,302	2,473,105
72	209,123	170	757,476	2,257	6,132,760	1,441	2,076,179
76	178,938	185	1,064,986	2,150	5,616,946	1,408	1,973,615
68	206,875	204	1,639,817	1,964	5,839,337	1,166	1,982,717
67	289,146	193	1,961,250	2,139	6,298,000	1,188	2,528,920
52	280,280	185	869,853	1,890	6,595,431	1,120	1,717,122
59	173,536	164	1,053,834	1,747	5,593,609	1,111	1,460,476
72	237,991	169	1,453,034	2,151	6,235,115	1,008	1,364,458
7	12,982	12	48,663	265	723,157	74	40,221
8	28,005	14	40,583	242	618,644	100	338,004
64	207,679	151	771,569	2,214	6,788,270	979	1,951,800
1	844	8	30,636	288	953,386	108	136,305
4	21,081	13	68,715	128	463,901	66	181,742
5	17,169	14	167,576	284	619,281	83	173,211
7	5,345	6	12,700	218	744,475	84	83,576
4	1,354	14	43,082	193	555,831	124	131,883
6	21,693	14	75,107	159	556,284	90	128,646
4	3,827	32	105,888	145	542,783	84	197,428
6	3,658	18	155,277	201	462,135	86	150,776
11	107,309	7	3,404	164	474,758	74	94,382
10	7,221	9	36,994	213	719,392	97	93,838
6	18,178	16	72,190	221	696,044	83	580,013
-40.00	151.74	77.78	95.14	3.76	-3.25	-14.43	518.10
-14.29	40.02	33.33	48.35	-16.60	-3.75	12.16	1,342.07

Source : Construction and Planning Agency, MOI.

Note : 1.The figures are classified according to Architecture Usage Classification and Change Usage regulation.
2.The figures include the data of M.O.I. Const. Orgs..

表65. 核發建築物建造執照—按月別及用途別分(續)

年 (月) 別 Year (Month)	休閒、文教類(D類) Leisure, Education		衛生、福利、更生類(F類) Health, Welfare, Regeneration		其 他 類 公 共 集 會 類(A類) Assembly	
	件數 Cases	總樓地板面積 (平方公尺) Total Floor Area (m ²)	件數 Cases	總樓地板面積 (平方公尺) Total Floor Area (m ²)	件數 Cases	總樓地板面積 (平方公尺) Total Floor Area (m ²)
	九十八年 2009	606	1,868,382	111	324,985	46
九十九年 2010	651	1,741,948	132	610,098	43	197,843
一〇〇年 2011	546	1,287,603	134	271,198	44	677,181
一〇一年 2012	486	1,178,370	148	509,457	30	96,852
一〇二年 2013	417	1,094,334	155	555,239	48	55,508
一〇三年 2014	356	956,748	102	298,819	30	107,430
一〇四年 2015	331	842,645	103	439,766	23	126,806
一〇五年 2016	327	894,343	135	571,530	18	78,182
一〇六年 2017	370	1,203,320	136	427,533	18	114,961
十一月 Nov.	33	88,193	16	38,180	4	41,606
十二月 Dec.	50	164,762	12	57,697	2	5,788
一〇七年 2018	508	1,387,427	134	634,940	27	141,575
一月 Jan.	27	150,293	12	15,892	3	9,155
二月 Feb.	33	69,943	6	7,673	2	12,570
三月 Mar.	41	73,551	18	189,297	4	54,787
四月 Apr.	40	65,379	4	6,101	1	2,166
五月 May	48	199,648	13	38,583	—	—
六月 June	56	107,218	10	39,553	4	1,524
七月 July	51	94,494	8	18,645	1	1,242
八月 Aug.	44	133,477	12	26,506	1	35,947
九月 Sept.	40	153,013	13	53,195	3	6,030
十月 Oct.	66	180,175	16	132,156	4	5,448
十一月 Nov.	62	160,236	22	107,339	4	12,706
較上月增減(%) VS. with Last Month	-6.06	-11.07	37.50	-18.78	0.00	133.22
較上年同月增減(%) VS. with Last Year	87.88	81.69	37.50	181.14	0.00	-69.46

說明：自107年2月其他類再細分「農業設施」，其107年累計資料係自2月起至統計期之值。

TABLE 65. ISSUED BUILDING CONSTRUCTION LICENSE
- BY MONTH AND USE(CONT.)

Others							
宗教、殯葬類(E類) Religion, Funeral		危險物品類(I類) Hazard Contents		其他類 Others		農業設施 Agricultural facility	
件數 Cases	總樓地板面積 (平方公尺) Total Floor Area (m ²)	件數 Cases	總樓地板面積 (平方公尺) Total Floor Area (m ²)	件數 Cases	總樓地板面積 (平方公尺) Total Floor Area (m ²)	件數 Cases	總樓地板面積 (平方公尺) Total Floor Area (m ²)
188	247,588	32	9,538	1,253	1,132,416
171	316,732	34	23,869	1,592	1,529,413
160	147,051	40	26,456	1,759	2,776,465
195	214,271	44	37,288	1,939	2,692,757
157	213,125	43	31,007	2,075	2,725,754
150	233,072	35	36,367	2,473	3,694,334
125	139,083	32	17,547	2,342	3,334,323
143	243,773	43	49,034	2,174	2,852,680
139	225,232	43	34,886	2,021	3,335,606
12	9,048	2	348	206	274,083
8	5,413	3	360	153	183,261
132	185,992	43	28,782	1,506	1,735,334	1,184	1,496,205
8	2,575	2	171	178	175,153
8	17,348	2	2,875	106	110,529	95	109,079
7	5,728	2	803	163	219,690	148	216,339
15	9,790	5	1,811	124	153,827	107	142,343
14	27,591	3	3,816	162	193,250	120	158,629
17	22,022	4	1,765	145	174,362	130	168,342
15	11,800	8	6,169	120	123,385	108	121,232
13	11,734	7	5,822	155	155,534	143	153,252
13	33,755	2	698	114	116,706	105	114,857
10	27,586	4	1,741	133	176,664	122	175,898
12	16,063	4	3,111	106	136,234	106	136,234
20.00	-41.77	0.00	78.69	-20.30	-22.89	-13.11	-22.55
0.00	77.53	100.00	793.97	-48.54	-50.29

Note : The item of others is subdivided into "Agricultural facility" since February, 2018; accumulated value of "Agricultural facility" calculates from February to the statistical period.

表66. 核發建築物建造執照－按區域別及用途別分

區域別 Locality	總計 Grand Total		住宿類(H類) Residential		
			住宅(H-2)		
	總件數 Total Cases	總樓地板面積 (平方公尺) Total Floor Area (m ²)	件數 Cases	宅數 Houses	總樓地板面積 (平方公尺) Total Floor Area (m ²)
一〇七年十一月 Nov., 2018	2,469	3,470,935	1,933	10,609	1,668,821
新北市 New Taipei City	64	568,127	34	1,188	182,229
臺北市 Taipei City	21	464,032	12	296	55,022
桃園市 Taoyuan City	114	285,441	70	771	111,056
臺中市 Taichung City	269	532,006	209	2,112	334,787
臺南市 Tainan City	414	336,573	348	1,202	190,011
高雄市 Kaohsiung City	350	275,158	273	1,243	198,186
臺灣省 Taiwan Prov.	1,205	937,120	973	3,757	590,996
宜蘭縣 Yilan C.	113	41,028	98	108	23,819
新竹縣 Hsinchu C.	48	111,063	33	494	89,848
苗栗縣 Miaoli C.	75	46,158	56	143	26,002
彰化縣 Changhua C.	241	144,531	198	306	62,791
南投縣 Nantou C.	112	46,239	94	99	19,631
雲林縣 Yunlin C.	176	106,247	130	264	39,104
嘉義縣 Chiayi C.	43	64,511	26	48	6,690
屏東縣 Pingtung C.	131	57,057	105	141	26,593
臺東縣 Taitung C.	46	13,501	36	43	8,466
花蓮縣 Hualien C.	46	16,070	37	77	10,438
澎湖縣 Penghu C.	48	12,029	44	44	11,143
基隆市 Keelung City	6	200,097	5	1,603	198,117
新竹市 Hsinchu City	25	53,069	17	281	43,407
嘉義市 Chiayi City	95	25,520	94	106	24,947
福建省 Fuchien Prov.	24	13,918	13	36	4,816
金門縣 Kinmen C.	19	6,890	12	26	3,735
連江縣 Lienchiang C.	5	7,028	1	10	1,081
國家公園管理處 N.P.Adm.	—	—	—	—	—
其他內政部 指定特設主 管建築機關 Other M.O.I. Const. Orgs.	8	58,560	1	4	1,718

資料來源：本部營建署。

TABLE 66. ISSUED BUILDING CONSTRUCTION LICENSE
- BY LOCALITY AND USE

Lodging		商業類(B類) Commerce		工業、倉儲類 (C類) Industry, Storage		辦公、服務類(G類) Business, Service	
宿舍安養(H-1) Dormitory, Care							
件數 Cases	總樓地板面積 (平方公尺) Total Floor Area (m ²)	件數 Cases	總樓地板面積 (平方公尺) Total Floor Area (m ²)	件數 Cases	總樓地板面積 (平方公尺) Total Floor Area (m ²)	件數 Cases	總樓地板面積 (平方公尺) Total Floor Area (m ²)
6	18,178	16	72,190	221	696,044	83	580,013
—	—	2	47,108	12	129,421	4	50,104
—	—	1	2,388	1	18	2	401,753
1	1,305	2	2,744	22	77,900	9	80,022
1	5,945	1	8,013	26	138,184	20	18,978
1	276	—	—	25	102,554	9	1,760
1	9,413	1	5,614	59	43,330	6	5,673
2	1,239	8	4,933	68	145,785	32	20,535
—	—	—	—	8	13,129	2	604
—	—	1	1,260	4	8,399	2	745
—	—	1	154	1	1,396	3	5,295
—	—	1	207	22	38,784	3	1,351
—	—	—	—	1	2,911	1	104
1	263	2	2,747	10	22,082	6	1,068
—	—	—	—	8	40,691	2	1,436
—	—	1	83	5	14,073	7	3,846
—	—	—	—	2	423	—	—
1	976	1	80	1	230	3	3,624
—	—	—	—	3	758	1	128
—	—	—	—	—	—	1	1,980
—	—	1	402	3	2,909	1	354
—	—	—	—	—	—	—	—
—	—	1	1,390	1	2,010	1	1,188
—	—	—	—	—	—	1	1,188
—	—	1	1,390	1	2,010	—	—
—	—	—	—	—	—	—	—
—	—	—	—	—	—	—	—
—	—	—	—	7	56,842	—	—

Source : Construction and Planning Agency, MOI.

表66. 核發建築物建造執照—按區域別及用途別分(續)

區域別 Locality	休閒、文教類(D類) Leisure, Education		衛生、福利、更生類(F類) Health, Welfare, Regeneration		公共集會類(A類) Assembly	
	件數 Cases	總樓地板面積 (平方公尺) Total Floor Area (m ²)	件數 Cases	總樓地板面積 (平方公尺) Total Floor Area (m ²)	件數 Cases	總樓地板面積 (平方公尺) Total Floor Area (m ²)
一〇七年十一月 Nov., 2018	62	160,236	22	107,339	4	12,706
新北市 New Taipei City	7	76,225	2	76,644	—	—
臺北市 Taipei City	3	2,892	1	1,561	—	—
桃園市 Taoyuan City	5	7,690	3	2,402	—	—
臺中市 Taichung City	6	21,164	1	46	—	—
臺南市 Tainan City	7	10,494	1	2,915	—	—
高雄市 Kaohsiung City	2	2,199	4	7,367	—	—
臺灣省 Taiwan Prov.	31	39,053	7	13,428	2	11,963
宜蘭縣 Yilan C.	3	3,205	—	—	—	—
新竹縣 Hsinchu C.	7	6,362	1	4,449	—	—
苗栗縣 Miaoli C.	5	10,612	—	—	—	—
彰化縣 Changhua C.	4	10,233	3	6,953	1	11,352
南投縣 Nantou C.	1	16	—	—	—	—
雲林縣 Yunlin C.	4	3,235	—	—	—	—
嘉義縣 Chiayi C.	1	1,644	—	—	—	—
屏東縣 Pingtung C.	1	156	—	—	—	—
臺東縣 Taitung C.	3	528	1	1,185	1	611
花蓮縣 Hualien C.	—	—	1	268	—	—
澎湖縣 Penghu C.	—	—	—	—	—	—
基隆市 Keelung City	—	—	—	—	—	—
新竹市 Hsinchu City	2	3,062	—	—	—	—
嘉義市 Chiayi City	—	—	1	573	—	—
福建省 Fuchien Prov.	1	519	3	2,976	2	743
金門縣 Kinmen C.	1	519	1	429	2	743
連江縣 Lienchiang C.	—	—	2	2,547	—	—
國家公園管理處 N.P.Adm.	—	—	—	—	—	—
其他內政部 指定特設主 管建築機關 Other M.O.I. Const. Orgs.	—	—	—	—	—	—

TABLE 66. ISSUED BUILDING CONSTRUCTION LICENSE
- BY LOCALITY AND USE (CONT.)

宗教、殯葬類(E類) Religion, Funeral		危險物品類(I類) Hazard Contents		其他類 Others		農業設施 Agricultural facility	
件數 Cases	總樓地板面積 (平方公尺) Total Floor Area (m ²)	件數 Cases	總樓地板面積 (平方公尺) Total Floor Area (m ²)	件數 Cases	總樓地板面積 (平方公尺) Total Floor Area (m ²)	件數 Cases	總樓地板面積 (平方公尺) Total Floor Area (m ²)
12	16,063	4	3,111	106	136,234	106	136,234
2	5,146	1	1,250	—	—	—	—
—	—	—	—	1	398	1	398
1	95	—	—	1	2,227	1	2,227
1	349	—	—	4	4,540	4	4,540
1	109	1	396	21	28,058	21	28,058
1	61	2	1,465	1	1,850	1	1,850
5	10,173	—	—	77	99,015	77	99,015
—	—	—	—	2	271	2	271
—	—	—	—	—	—	—	—
1	1,804	—	—	8	895	8	895
1	3,149	—	—	8	9,711	8	9,711
—	—	—	—	15	23,577	15	23,577
1	511	—	—	22	37,237	22	37,237
—	—	—	—	6	14,050	6	14,050
1	1,774	—	—	11	10,532	11	10,532
—	—	—	—	3	2,288	3	2,288
—	—	—	—	2	454	2	454
—	—	—	—	—	—	—	—
—	—	—	—	—	—	—	—
1	2,935	—	—	—	—	—	—
—	—	—	—	—	—	—	—
1	130	—	—	1	146	1	146
1	130	—	—	1	146	1	146
—	—	—	—	—	—	—	—
—	—	—	—	—	—	—	—

表67. 核發建築物建造執照年累計－按區域別及用途別分

區域別 Locality	總計 Grand Total		住宿類(H類) Residential		
			住宅(H-2類)		
	總件數 Total Cases	總樓地板面積 (平方公尺) Total Floor Area (m ²)	件數 Cases	宅數 Houses	總樓地板面積 (平方公尺) Total Floor Area (m ²)
一〇七年一至十一月 Jan. - Nov., 2018	25,044	30,674,578	19,286	110,002	16,841,210
新北市 New Taipei City	496	3,619,158	275	18,111	2,373,617
臺北市 Taipei City	208	2,252,376	126	9,150	1,286,543
桃園市 Taoyuan City	1,298	3,705,921	726	12,283	1,855,898
臺中市 Taichung City	2,670	4,392,401	1,955	19,237	2,964,186
臺南市 Tainan City	5,017	2,929,784	3,987	9,327	1,482,825
高雄市 Kaohsiung City	2,516	3,169,505	2,018	14,251	2,232,625
臺灣省 Taiwan Prov.	12,487	9,115,198	9,324	26,237	4,538,340
宜蘭縣 Yilan C.	1,101	553,094	731	1,291	265,724
新竹縣 Hsinchu C.	590	1,136,740	407	4,077	688,304
苗栗縣 Miaoli C.	772	594,105	548	2,236	361,439
彰化縣 Changhua C.	2,349	1,621,912	1,796	3,505	675,254
南投縣 Nantou C.	1,018	536,729	784	1,468	266,963
雲林縣 Yunlin C.	1,995	1,368,824	1,460	2,949	518,971
嘉義縣 Chiayi C.	1,105	696,170	828	1,030	191,026
屏東縣 Pingtung C.	1,439	879,110	1,093	1,882	343,355
臺東縣 Taitung C.	404	200,660	258	373	80,386
花蓮縣 Hualien C.	361	231,043	245	740	112,342
澎湖縣 Penghu C.	390	119,993	359	419	95,713
基隆市 Keelung City	48	337,343	28	2,301	286,535
新竹市 Hsinchu City	317	639,193	246	3,180	487,020
嘉義市 Chiayi City	598	200,282	541	786	165,308
福建省 Fuchien Prov.	226	173,480	110	633	89,170
金門縣 Kinmen C.	205	158,144	104	603	86,110
連江縣 Lienchiang C.	21	15,336	6	30	3,060
國家公園管理處 N.P.Adm.	24	12,308	14	14	11,110
其他內政部 指定特設主 管建築機關 Other M.O.I. Const. Orgs.	102	1,304,447	9	21	6,896

資料來源：本部營建署。

TABLE 67. ISSUED BUILDING CONSTRUCTION LICENSE OF THE YEAR
- BY LOCALITY AND USE

Lodging		商業類(B類) Commerce		工業、倉儲類 (C類) Industry, Storage		辦公、服務類(G類) Business, Service	
宿舍安養(H-1) Dormitory, Care							
件數 Cases	總樓地板面積 (平方公尺) Total Floor Area (m ²)	件數 Cases	總樓地板面積 (平方公尺) Total Floor Area (m ²)	件數 Cases	總樓地板面積 (平方公尺) Total Floor Area (m ²)	件數 Cases	總樓地板面積 (平方公尺) Total Floor Area (m ²)
64	207,679	151	771,569	2,214	6,788,270	979	1,951,800
1	502	13	98,985	73	519,039	48	242,339
1	53,331	8	57,208	7	23,428	25	606,790
4	3,328	11	123,633	343	1,210,511	53	258,700
14	56,438	24	178,402	250	457,723	204	178,832
2	6,209	10	121,190	466	615,893	149	165,392
6	20,600	29	34,696	234	577,613	108	107,375
33	56,328	53	154,151	762	2,215,522	370	258,009
5	2,477	4	18,514	89	173,501	16	18,749
1	119	5	4,794	52	331,528	45	50,380
2	687	4	2,551	61	119,349	34	23,035
—	—	8	14,472	205	568,270	57	18,725
6	18,038	2	7,437	40	88,774	19	7,049
4	16,746	7	6,402	99	295,395	49	11,259
2	1,248	1	11,991	62	272,006	19	15,231
4	6,378	5	11,654	68	251,658	45	27,446
4	2,824	4	32,882	15	21,442	14	11,965
2	1,135	8	22,305	15	26,727	13	7,455
—	—	1	450	10	3,193	10	5,639
—	—	—	—	8	37,043	4	5,844
3	6,676	2	19,015	27	16,742	17	46,578
—	—	2	1,684	11	9,894	28	8,654
2	722	3	3,304	7	7,030	12	10,353
1	610	2	1,914	5	4,522	11	9,292
1	112	1	1,390	2	2,508	1	1,061
—	—	—	—	—	—	1	684
1	10,221	—	—	72	1,161,511	9	123,326

Source : Construction and Planning Agency, MOI.

表67. 核發建築物建造執照年累計—按區域別及用途別分(續)

區域別 Locality	休閒、文教類(D類) Leisure, Education		衛生、福利、 更生類(F類) Health, Welfare, Regeneration		公共集會類(A類) Assembly	
	件數 Cases	總樓地板 面積 (平方公尺) Total Floor Area (m ²)	件數 Cases	總樓地板 面積 (平方公尺) Total Floor Area (m ²)	件數 Cases	總樓地板 面積 (平方公尺) Total Floor Area (m ²)
	一〇七年一至十一月 Jan. - Nov., 2018	508	1,387,427	134	634,940	27
新北市 New Taipei City	44	236,313	10	115,921	1	10,063
臺北市 Taipei City	18	150,027	3	71,834	—	—
桃園市 Taoyuan City	61	141,091	20	30,765	2	54,154
臺中市 Taichung City	57	261,042	24	201,363	—	—
臺南市 Tainan City	57	155,015	12	18,382	—	—
高雄市 Kaohsiung City	26	88,072	14	48,761	3	4,176
臺灣省 Taiwan Prov.	231	339,016	48	144,938	15	33,869
宜蘭縣 Yilan C.	29	53,391	4	3,042	1	701
新竹縣 Hsinchu C.	26	37,986	3	9,568	2	1,980
苗栗縣 Miaoli C.	15	30,143	4	7,560	1	307
彰化縣 Changhua C.	27	35,811	10	49,693	1	11,352
南投縣 Nantou C.	18	20,498	2	1,963	1	341
雲林縣 Yunlin C.	25	31,845	4	39,354	—	—
嘉義縣 Chiayi C.	10	10,187	2	3,092	2	7,001
屏東縣 Pingtung C.	30	41,354	4	4,765	3	3,028
臺東縣 Taitung C.	18	24,082	1	1,185	1	611
花蓮縣 Hualien C.	12	17,871	5	9,640	1	20
澎湖縣 Penghu C.	1	855	—	—	2	8,528
基隆市 Keelung City	5	7,669	—	—	—	—
新竹市 Hsinchu City	10	20,418	5	11,843	—	—
嘉義市 Chiayi City	5	6,906	4	3,233	—	—
福建省 Fuchien Prov.	13	16,570	3	2,976	6	39,313
金門縣 Kinmen C.	9	14,364	1	429	5	37,147
連江縣 Lienchiang C.	4	2,206	2	2,547	1	2,166
國家公園管理處 N.P.Adm.	1	281	—	—	—	—
其他內政部 指定特設主 管建築機關 Other M.O.I. Const. Orgs.	—	—	—	—	—	—

說明：其他類之「農業設施」係自2月起至該統計期之值。

TABLE 67. ISSUED BUILDING CONSTRUCTION LICENSE OF THE YEAR
- BY LOCALITY AND USE (CONT.)

宗教、殯葬類(E類) Religion, Funeral		危險物品類(I類) Hazard Contents		其他類 Others		農業設施 Agricultural facility	
件數 Cases	總樓地板面積 (平方公尺) Total Floor Area (m ²)	件數 Cases	總樓地板面積 (平方公尺) Total Floor Area (m ²)	件數 Cases	總樓地板面積 (平方公尺) Total Floor Area (m ²)	件數 Cases	總樓地板面積 (平方公尺) Total Floor Area (m ²)
132	185,992	43	28,782	1,506	1,735,334	1,184	1,496,205
8	13,694	6	3,372	3	5,313	1	632
1	259	—	—	7	2,956	3	2,615
7	2,521	4	9,730	24	15,590	14	10,693
9	21,447	1	842	83	72,126	57	49,343
9	11,021	5	1,334	288	352,523	251	326,272
10	16,888	6	2,925	49	35,774	21	25,421
82	119,528	16	9,663	1,034	1,245,834	830	1,079,558
4	3,883	2	622	31	12,490	26	11,610
3	964	—	—	31	11,117	20	6,777
6	9,968	2	3,608	61	35,458	51	21,882
8	12,838	1	658	175	234,839	152	216,856
6	8,665	—	—	114	117,001	99	113,007
14	13,962	5	3,267	283	431,623	247	391,176
5	3,937	1	252	135	180,199	92	146,625
17	16,572	2	848	120	172,052	85	130,142
9	5,718	—	—	37	19,565	33	18,505
3	9,939	2	355	33	23,254	19	17,404
3	4,833	—	—	4	782	1	134
—	—	1	53	1	199	—	—
4	28,249	—	—	3	2,652	2	2,571
—	—	—	—	6	4,603	3	2,869
5	492	2	210	8	3,340	6	1,623
4	416	—	—	8	3,340	6	1,623
1	76	2	210	—	—	—	—
1	142	—	—	2	91	1	48
—	—	3	706	8	1,787	—	—

Note :The accumulated value of "Agricultural facility" of others calculates from February to the statistical period.

表68. 核發建築物建造執照—按月別及構造別分

年 (月) 別 Year (Month)	總計 Grand Total		鋼骨鋼筋混凝土構造 Steel Frame & Reinforced Concrete		混凝土構造 (含鋼筋混凝土構造) Reinforced Concrete	
	總樓地板面積 (平方公尺) Total Floor Area (m ²)	工程造價 (千元) Construction Cost (NT\$1,000)	總樓地板面積 (平方公尺) Total Floor Area (m ²)	工程造價 (千元) Construction Cost (NT\$1,000)	總樓地板面積 (平方公尺) Total Floor Area (m ²)	工程造價 (千元) Construction Cost (NT\$1,000)
九十八年 2009	19,915,953	151,163,768	1,639,709	13,832,261	15,448,595	119,364,115
九十九年 2010	31,174,017	246,976,514	2,766,716	22,702,009	23,226,966	183,507,913
一〇〇年 2011	34,148,423	278,145,137	2,842,385	24,699,083	26,333,369	214,634,370
一〇一年 2012	32,882,939	274,087,239	3,320,043	31,561,045	24,673,817	209,142,311
一〇二年 2013	39,760,495	350,522,002	2,775,489	26,812,948	30,966,264	277,361,909
一〇三年 2014	38,634,904	325,742,689	2,550,741	23,307,215	29,634,569	255,263,612
一〇四年 2015	32,595,657	275,098,031	2,895,768	25,939,291	24,028,319	212,045,602
一〇五年 2016	26,235,287	222,232,641	1,924,366	16,020,479	18,343,225	158,519,094
一〇六年 2017	29,883,925	261,866,232	2,059,433	17,907,245	20,844,685	183,410,904
十一月 Nov.	2,767,286	21,790,557	148,587	892,347	1,828,627	15,978,645
十二月 Dec.	2,947,252	26,891,197	105,759	604,743	2,043,014	17,286,133
一〇七年 2018	30,674,578	265,968,526	2,517,581	26,597,510	21,291,978	184,996,278
一月 Jan.	3,014,000	24,683,449	201,587	1,958,232	1,662,108	13,805,350
二月 Feb.	1,940,504	15,474,226	84,836	582,952	1,423,911	11,205,823
三月 Mar.	3,323,643	29,897,569	537,658	7,212,551	2,015,598	17,604,089
四月 Apr.	2,429,350	20,159,375	279,550	3,434,268	1,707,867	14,340,695
五月 May	2,899,717	24,390,846	221,474	2,550,462	2,078,580	17,975,784
六月 June	2,735,697	24,217,611	265,005	2,820,003	2,055,401	18,932,176
七月 July	2,528,018	20,707,956	147,819	1,308,174	1,994,294	16,790,388
八月 Aug.	2,669,941	22,494,000	202,700	1,421,727	1,931,812	17,021,463
九月 Sept.	2,617,350	23,170,430	117,666	1,385,957	1,934,079	17,191,748
十月 Oct.	3,045,423	24,987,388	252,755	2,025,881	2,207,942	19,342,055
十一月 Nov.	3,470,935	35,785,676	206,531	1,897,303	2,280,386	20,786,707
較上月增減(%) VS.with Last Month	13.97	43.21	-18.29	-6.35	3.28	7.47
較上年同月增減(%) VS. with Last Year	25.43	64.23	39.00	112.62	24.70	30.09

資料來源：本部營建署。

TABLE 68. ISSUED BUILDING CONSTRUCTION LICENSE
- BY MONTH AND MATERIAL

鋼構造(94年以前為 鋼架構造) Steel		磚構造 Brick		木構造 Wooden		其他 Others	
總樓地板面積 (平方公尺) Total Floor Area (m ²)	工程造價 (千元) Construction Cost (NT\$1,000)	總樓地板面積 (平方公尺) Total Floor Area (m ²)	工程造價 (千元) Construction Cost (NT\$1,000)	總樓地板面積 (平方公尺) Total Floor Area (m ²)	工程造價 (千元) Construction Cost (NT\$1,000)	總樓地板面積 (平方公尺) Total Floor Area (m ²)	工程造價 (千元) Construction Cost (NT\$1,000)
2,623,168	17,223,876	139,471	509,877	31,873	104,495	33,137	129,144
4,868,625	39,615,016	167,049	624,092	56,668	153,655	87,993	373,829
4,642,872	37,326,627	140,802	473,611	52,482	143,218	136,513	868,228
4,659,354	32,559,418	149,348	498,522	37,093	107,394	43,284	218,549
5,762,295	45,447,467	148,474	493,347	51,226	169,741	56,747	236,590
6,185,070	46,177,860	105,705	361,903	39,184	119,729	119,635	512,370
5,400,453	36,060,246	93,118	307,682	35,364	107,706	142,635	637,504
5,641,798	46,458,698	98,813	298,336	52,648	165,459	174,437	770,575
6,432,371	58,362,476	112,061	364,452	70,506	222,572	364,869	1,598,583
727,825	4,722,374	4,369	14,890	8,601	29,358	49,277	152,943
788,826	8,969,966	4,307	14,521	2,263	6,277	3,083	9,557
6,530,785	53,198,660	230,142	850,531	48,591	147,417	55,501	178,130
1,114,736	8,807,801	13,890	46,913	8,379	22,562	13,300	42,591
417,667	3,635,505	8,013	28,562	4,898	13,910	1,179	7,474
729,232	4,941,402	36,575	125,863	4,481	13,276	99	388
403,369	2,244,356	35,930	130,876	1,968	6,581	666	2,599
551,024	3,684,685	39,045	147,157	9,146	30,985	448	1,773
381,595	2,337,900	32,414	123,059	1,070	3,562	212	911
361,514	2,528,297	7,880	29,482	2,520	8,554	13,991	43,061
511,097	3,966,343	8,544	37,782	12,206	35,601	3,582	11,084
546,968	4,533,664	11,307	35,549	3,923	12,386	3,407	11,126
553,332	3,495,406	18,320	84,558	—	—	13,074	39,488
960,251	13,023,301	18,224	60,730	—	—	5,543	17,635
73.54	272.58	-0.52	-28.18	—	—	-57.60	-55.34
31.93	175.78	317.12	307.86	-100.00	-100.00	-88.75	-88.47

Source : Construction and Planning Agency, MOI.

表69. 核發建築物建造執照—按區域別及構造別分

區域別 Locality	總計 Grand Total		鋼骨鋼筋混凝土構造 Steel Frame & Reinforced Concrete		混凝土構造 (含鋼筋混凝土構造) Reinforced Concrete	
	總樓地板面積 (平方公尺) Total Floor Area (m ²)	工程造價 (千元) Construction Cost (NT\$1,000)	總樓地板面積 (平方公尺) Total Floor Area (m ²)	工程造價 (千元) Construction Cost (NT\$1,000)	總樓地板面積 (平方公尺) Total Floor Area (m ²)	工程造價 (千元) Construction Cost (NT\$1,000)
一〇七年十一月 Nov., 2018	3,470,935	35,785,676	206,531	1,897,303	2,280,386	20,786,707
新北市 New Taipei City	568,127	7,155,503	5,370	80,982	509,875	6,196,777
臺北市 Taipei City	464,032	9,994,662	32,664	535,726	29,545	392,356
桃園市 Taoyuan City	285,441	2,644,442	408	4,121	220,567	2,054,040
臺中市 Taichung City	532,006	4,523,799	48,402	472,147	344,022	3,154,599
臺南市 Tainan City	336,573	2,209,390	4,879	27,087	228,234	1,623,728
高雄市 Kaohsiung City	275,158	2,091,235	24,747	224,021	212,595	1,642,198
臺灣省 Taiwan Prov.	937,120	6,706,571	60,557	327,352	695,827	5,503,303
宜蘭縣 Yilan C.	41,028	251,906	34	194	31,101	187,518
新竹縣 Hsinchu C.	111,063	888,120	—	—	102,204	844,303
苗栗縣 Miaoli C.	46,158	251,297	50	196	43,109	238,289
彰化縣 Changhua C.	144,531	820,722	32,913	180,650	101,854	593,205
南投縣 Nantou C.	46,239	250,154	3,333	18,514	18,258	106,550
雲林縣 Yunlin C.	106,247	555,821	8,042	44,229	44,448	271,693
嘉義縣 Chiayi C.	64,511	323,748	9,555	49,687	17,966	95,639
屏東縣 Pingtung C.	57,057	280,602	3,022	15,111	31,070	158,915
臺東縣 Taitung C.	13,501	72,013	—	—	10,357	56,317
花蓮縣 Hualien C.	16,070	88,293	395	1,976	14,388	80,039
澎湖縣 Penghu C.	12,029	60,156	—	—	11,402	57,021
基隆市 Keelung City	200,097	2,335,814	—	—	198,117	2,322,559
新竹市 Hsinchu City	53,069	376,417	2,936	15,169	46,377	341,719
嘉義市 Chiayi City	25,520	151,508	277	1,626	25,176	149,536
福建省 Fuchien Prov.	13,918	54,502	—	—	11,030	43,691
金門縣 Kinmen C.	6,890	27,104	—	—	6,012	23,931
連江縣 Lienchiang C.	7,028	27,398	—	—	5,018	19,760
國家公園管理處 N.P.Adm.	—	—	—	—	—	—
其他內政部 指定特設主 管建築機關 Other M.O.I. Const. Orgs.	58,560	405,572	29,504	225,867	28,691	176,015

資料來源：本部營建署。

TABLE 69. ISSUED BUILDING CONSTRUCTION LICENSE
- BY LOCALITY AND MATERIAL

鋼構造 Steel		磚構造 Brick		木構造 Wooden		其他 Others	
總樓地板面積 (平方公尺) Total Floor Area (m ²)	工程造價 (千元) Construction Cost (NT\$1,000)	總樓地板面積 (平方公尺) Total Floor Area (m ²)	工程造價 (千元) Construction Cost (NT\$1,000)	總樓地板面積 (平方公尺) Total Floor Area (m ²)	工程造價 (千元) Construction Cost (NT\$1,000)	總樓地板面積 (平方公尺) Total Floor Area (m ²)	工程造價 (千元) Construction Cost (NT\$1,000)
960,251	13,023,301	18,224	60,730	—	—	5,543	17,635
52,882	877,744	—	—	—	—	—	—
401,617	9,064,435	154	1,779	—	—	52	366
64,466	586,281	—	—	—	—	—	—
139,582	897,053	—	—	—	—	—	—
95,953	533,278	7,507	25,297	—	—	—	—
37,816	225,016	—	—	—	—	—	—
164,682	824,993	10,563	33,654	—	—	5,491	17,269
9,788	63,587	105	607	—	—	—	—
8,859	43,817	—	—	—	—	—	—
2,999	12,812	—	—	—	—	—	—
9,567	45,783	197	1,084	—	—	—	—
24,648	125,090	—	—	—	—	—	—
40,851	199,646	7,415	22,984	—	—	5,491	17,269
36,990	178,422	—	—	—	—	—	—
20,119	97,597	2,846	8,979	—	—	—	—
3,144	15,696	—	—	—	—	—	—
1,287	6,278	—	—	—	—	—	—
627	3,135	—	—	—	—	—	—
1,980	13,255	—	—	—	—	—	—
3,756	19,529	—	—	—	—	—	—
67	346	—	—	—	—	—	—
2,888	10,811	—	—	—	—	—	—
878	3,173	—	—	—	—	—	—
2,010	7,638	—	—	—	—	—	—
—	—	—	—	—	—	—	—
365	3,690	—	—	—	—	—	—

Source : Construction and Planning Agency, MOI.

表70. 核發建築物拆除執照—按月別及用途別分

年 (月) 別 Year (Month)	總計 Grand Total			件數 Cases
	件數 Cases	宅數 Houses	總樓地板面積 (平方公尺) Total Floor Area (m ²)	
九十八年 2009	1,772	3,870	1,585,362	876
九十九年 2010	2,520	5,521	2,543,820	1,325
一〇〇年 2011	2,376	5,563	2,379,930	1,138
一〇一年 2012	2,529	4,679	2,208,117	1,199
一〇二年 2013	2,882	5,669	2,424,531	1,448
一〇三年 2014	2,668	5,436	2,071,815	1,401
一〇四年 2015	2,392	4,936	1,770,692	1,193
一〇五年 2016	2,379	4,380	1,843,675	1,137
一〇六年 2017	2,403	4,333	2,035,457	1,161
十一月 Nov.	220	640	235,218	104
十二月 Dec.	238	500	172,725	128
一〇七年 2018	2,304	5,138	1,988,581	1,184
一月 Jan.	219	409	131,402	109
二月 Feb.	161	490	360,169	84
三月 Mar.	203	410	118,126	102
四月 Apr.	191	513	180,738	91
五月 May	231	351	214,793	118
六月 June	209	295	150,814	104
七月 July	229	380	153,998	109
八月 Aug.	247	582	232,633	136
九月 Sept.	191	413	104,036	105
十月 Oct.	200	592	149,761	103
十一月 Nov.	223	703	192,111	123
較上月增減(%) VS. with Last Month	11.50	18.75	28.28	19.42
較上年同月增減(%) VS. with Last Year	1.36	9.84	-18.33	18.27

資料來源：本部營建署。

TABLE 70. ISSUED BUILDING DEMOLITION LICENSE
- BY MONTH AND USE

住宅 Housing		其他 Others		
宅數 Houses	總樓地板面積 (平方公尺) Total Floor Area (m ²)	件數 Cases	宅數 Houses	總樓地板面積 (平方公尺) Total Floor Area (m ²)
2,486	353,027	896	1,384	1,232,335
3,925	580,958	1,195	1,596	1,962,862
3,034	428,627	1,238	2,529	1,951,303
3,002	461,780	1,330	1,677	1,746,337
3,731	565,135	1,434	1,938	1,859,396
3,792	553,996	1,267	1,644	1,517,819
3,402	434,273	1,199	1,534	1,336,419
2,232	337,735	1,242	2,148	1,505,940
2,821	400,317	1,242	1,512	1,635,140
502	45,213	116	138	190,005
383	55,998	110	117	116,727
3,652	427,508	1,120	1,486	1,561,073
292	32,615	110	117	98,787
400	39,554	77	90	320,615
252	38,581	101	158	79,545
390	37,176	100	123	143,562
214	30,443	113	137	184,350
173	22,151	105	122	128,663
251	35,858	120	129	118,140
440	59,403	111	142	173,230
310	35,814	86	103	68,222
481	45,164	97	111	104,597
449	50,749	100	254	141,362
-6.65	12.37	3.09	128.83	35.15
-10.56	12.24	-13.79	84.06	-25.60

Source : Construction and Planning Agency, MOI.

表71. 核發建築物拆除執照—按區域別及用途別分

區域別 Locality	總計 Grand Total			件數 Cases
	件數 Cases	宅數 Houses	總樓地板面積 (平方公尺) Total Floor Area (m ²)	
一〇七年十一月 Nov., 2018	223	703	192,111	123
新北市 New Taipei City	15	85	17,097	7
臺北市 Taipei City	11	231	29,341	8
桃園市 Taoyuan City	10	9	37,657	4
臺中市 Taichung City	39	45	15,409	29
臺南市 Tainan City	30	33	15,165	13
高雄市 Kaohsiung City	42	83	43,555	24
臺灣省 Taiwan Prov.	74	216	33,692	37
宜蘭縣 Yilan C.	5	5	732	4
新竹縣 Hsinchu C.	7	7	7,037	1
苗栗縣 Miaoli C.	7	8	7,536	3
彰化縣 Changhua C.	20	20	9,740	9
南投縣 Nantou C.	3	3	301	3
雲林縣 Yunlin C.	6	6	2,456	—
嘉義縣 Chiayi C.	4	4	2,374	2
屏東縣 Pingtung C.	3	3	381	1
臺東縣 Taitung C.	—	—	—	—
花蓮縣 Hualien C.	5	5	623	5
澎湖縣 Penghu C.	1	1	84	1
基隆市 Keelung City	2	3	291	1
新竹市 Hsinchu City	8	149	1,547	5
嘉義市 Chiayi City	3	2	590	2
福建省 Fuchien Prov.	1	1	157	1
金門縣 Kinmen C.	1	1	157	1
連江縣 Lienchiang C.	—	—	—	—
國家公園管理處 N.P.Adm.	—	—	—	—
其他內政部 指定特設主 管建築機關 Other M.O.I. Const. Orgs.	1	—	38	—

資料來源：本部營建署。

TABLE 71. ISSUED BUILDING DEMOLITION LICENSE
- BY LOCALITY AND USE

住宅 Housing		其他 Others		
宅數 Houses	總樓地板面積 (平方公尺) Total Floor Area (m ²)	件數 Cases	宅數 Houses	總樓地板面積 (平方公尺) Total Floor Area (m ²)
449	50,749	100	254	141,362
75	6,106	8	10	10,991
228	24,553	3	3	4,788
4	377	6	5	37,280
32	4,085	10	13	11,324
14	2,054	17	19	13,111
55	6,282	18	28	37,273
40	7,135	37	176	26,557
4	518	1	1	214
1	237	6	6	6,800
4	936	4	4	6,600
10	2,845	11	10	6,895
3	301	—	—	—
—	—	6	6	2,456
2	248	2	2	2,126
1	79	2	2	302
—	—	—	—	—
5	623	—	—	—
1	84	—	—	—
2	271	1	1	20
5	782	3	144	765
2	211	1	—	379
1	157	—	—	—
1	157	—	—	—
—	—	—	—	—
—	—	—	—	—
—	—	1	—	38

Source : Construction and Planning Agency, MOI.

表72. 核發建築物使用執照—按月別及用途別分

年 (月) 別 Year (Month)	總計 Grand Total		住宿類(H類) Residential		
			住宅(H-2類)		
	總件數 Total Cases	總樓地板面積 (平方公尺) Total Floor Area (m ²)	件數 Cases	宅數 Houses	總樓地板面積 (平方公尺) Total Floor Area (m ²)
九十八年 2009	16,770	26,534,930	11,777	75,870	13,517,972
九十九年 2010	22,293	24,013,834	17,418	71,875	13,315,090
一〇〇年 2011	26,250	25,885,034	20,642	71,565	13,253,304
一〇一年 2012	26,903	27,761,024	21,135	80,653	15,743,721
一〇二年 2013	28,014	28,771,809	22,372	86,438	16,887,729
一〇三年 2014	28,806	31,718,120	23,032	91,883	18,109,432
一〇四年 2015	28,837	32,868,462	23,217	99,421	18,981,866
一〇五年 2016	23,552	29,988,350	18,315	97,620	17,646,434
一〇六年 2017	22,506	28,818,031	17,349	88,636	15,462,618
十一月 Nov.	2,214	2,415,984	1,774	9,495	1,565,229
十二月 Dec.	1,971	3,132,654	1,529	9,826	1,636,147
一〇七年 2018	20,807	26,025,906	15,986	89,184	14,932,335
一月 Jan.	2,208	3,189,883	1,714	10,228	1,635,542
二月 Feb.	1,599	2,129,186	1,279	6,654	1,146,341
三月 Mar.	1,777	1,852,828	1,327	5,610	934,526
四月 Apr.	1,533	1,587,055	1,174	5,553	902,713
五月 May	2,107	2,233,456	1,650	8,861	1,530,275
六月 June	1,963	2,633,382	1,482	8,992	1,565,844
七月 July	1,937	2,386,688	1,490	8,160	1,342,561
八月 Aug.	1,884	2,239,671	1,408	7,406	1,283,760
九月 Sept.	1,719	2,451,571	1,327	8,453	1,385,263
十月 Oct.	1,969	2,420,011	1,535	8,347	1,380,665
十一月 Nov.	2,111	2,902,175	1,600	10,920	1,824,845
較上月增減(%) VS. with Last Month	7.21	19.92	4.23	30.83	32.17
較上年同月增減(%) VS. with Last Year	-4.65	20.12	-9.81	15.01	16.59

資料來源：本部營建署。

說明：1. 用途別依「建築物使用類組及變更使用辦法」分類。
2. 表列數字包括內政部指定特設主管建築機關資料。

TABLE 72. ISSUED BUILDING USAGE LICENSE - BY MONTH AND USE

Lodging		商業類(B類) Commerce		工業、倉儲類 (C類) Industry, Storage		辦公、服務類(G類) Business, Service	
宿舍安養(H-1) Dormitory, Care							
件數 Cases	總樓地板面積 (平方公尺) Total Floor Area (m ²)	件數 Cases	總樓地板面積 (平方公尺) Total Floor Area (m ²)	件數 Cases	總樓地板面積 (平方公尺) Total Floor Area (m ²)	件數 Cases	總樓地板面積 (平方公尺) Total Floor Area (m ²)
85	441,861	120	1,191,590	1,421	4,821,728	1,243	2,582,687
47	194,565	113	563,213	1,455	4,424,911	1,047	2,076,337
64	236,246	130	859,465	1,770	6,013,972	1,213	1,329,646
72	170,315	168	613,795	1,744	5,054,628	1,230	1,932,119
66	188,158	136	627,985	1,760	5,086,044	1,099	1,946,248
81	133,473	141	1,453,133	1,742	5,259,698	1,087	1,922,403
65	270,003	133	1,231,442	1,711	5,603,725	916	2,260,022
57	236,495	144	1,109,810	1,572	5,689,664	942	1,412,637
52	157,243	138	976,141	1,662	6,109,181	919	1,865,504
4	6,008	11	16,142	117	281,716	64	116,310
3	8,488	17	80,788	155	826,461	78	210,109
43	166,893	147	990,415	1,656	4,939,240	892	1,628,775
3	4,132	22	342,642	156	623,914	80	253,694
3	21,586	10	81,768	94	303,464	54	355,375
4	17,068	16	61,958	162	440,270	94	58,875
6	17,317	14	73,285	109	327,945	86	82,454
1	2,235	12	28,706	150	329,148	81	151,046
3	2,012	13	187,648	165	354,333	73	169,542
2	30,191	12	30,479	176	572,510	76	57,971
9	44,153	14	63,879	176	467,979	76	41,926
1	297	9	46,552	112	399,525	89	281,112
5	21,430	11	38,383	163	494,168	70	125,843
6	6,472	14	35,115	193	625,984	113	50,937
20.00	-69.80	27.27	-8.51	18.40	26.67	61.43	-59.52
50.00	7.72	27.27	117.54	64.96	122.20	76.56	-56.21

Source: Construction and Planning Agency, MOI.

Note : 1. The figures are classified according to Architecture Usage Classification and Change Usage regulation.
2. The figures include the data of M.O.I. Const. Orgs..

表72. 核發建築物使用執照—按月別及用途別分(續)

年 (月) 別 Year (Month)	休閒、文教類(D類) Leisure, Education		衛生、福利、更生類(F類) Health, Welfare, Regeneration		公共集會類(A類) Assembly	
	件數 Cases	總樓地板面積 (平方公尺) Total Floor Area (m ²)	件數 Cases	總樓地板面積 (平方公尺) Total Floor Area (m ²)	件數 Cases	總樓地板面積 (平方公尺) Total Floor Area (m ²)
九十八年 2009	613	2,227,010	111	353,167	37	198,626
九十九年 2010	498	1,284,411	105	266,410	51	61,873
一〇〇年 2011	561	1,497,456	124	399,191	43	59,356
一〇一年 2012	613	1,517,068	122	298,172	35	41,973
一〇二年 2013	456	1,364,936	112	258,107	34	164,866
一〇三年 2014	394	1,266,778	118	514,640	20	85,342
一〇四年 2015	410	1,315,946	114	464,808	37	78,340
一〇五年 2016	304	844,175	105	347,700	30	105,020
一〇六年 2017	348	950,932	106	587,804	21	42,480
十一月 Nov.	38	98,100	11	56,670	2	2,441
十二月 Dec.	33	94,615	11	155,495	1	446
一〇七年 2018	389	1,231,875	104	356,464	28	69,902
一月 Jan.	30	101,391	9	34,850	1	400
二月 Feb.	25	72,201	10	27,970	—	—
三月 Mar.	31	146,285	12	14,256	1	1,731
四月 Apr.	25	46,521	2	2,106	1	279
五月 May	23	44,683	11	17,122	2	133
六月 June	41	124,414	11	22,621	—	—
七月 July	39	183,943	6	33,647	3	5,576
八月 Aug.	52	148,259	15	41,808	4	13,441
九月 Sept.	35	140,147	9	19,598	8	16,842
十月 Oct.	47	163,630	11	20,346	6	28,592
十一月 Nov.	41	60,401	8	122,140	2	2,908
較上月增減(%) VS. with Last Month	-12.77	-63.09	-27.27	500.31	-66.67	-89.83
較上年同月增減(%) VS. with Last Year	7.89	-38.43	-27.27	115.53	0.00	19.13

說明：自107年2月其他類再細分「農業設施」，其107年累計資料係自2月起至統計期之值。

TABLE 72. ISSUED BUILDING USAGE LICENSE - BY MONTH AND USE(CONT.)

宗教、殯葬類(E類) Religion, Funeral		危險物品類(I類) Hazard Contents		其他類 Others		農業設施 Agricultural facility	
件數 Cases	總樓地板面積 (平方公尺) Total Floor Area (m ²)	件數 Cases	總樓地板面積 (平方公尺) Total Floor Area (m ²)	件數 Cases	總樓地板面積 (平方公尺) Total Floor Area (m ²)	件數 Cases	總樓地板面積 (平方公尺) Total Floor Area (m ²)
146	234,140	45	16,285	1,172	949,864
169	215,777	28	10,723	1,362	1,600,524
155	182,354	26	16,430	1,522	2,037,614
136	279,567	27	18,909	1,621	2,090,757
154	189,318	43	51,270	1,782	2,007,148
132	225,778	33	30,804	2,026	2,716,639
109	153,840	30	21,659	2,095	2,486,811
158	189,191	40	26,417	1,885	2,380,807
106	148,229	24	48,165	1,781	2,469,734
8	11,178	3	37,721	182	224,469
10	8,897	—	—	134	111,208
114	150,652	31	46,372	1,417	1,512,983	1,076	1,257,984
6	11,582	1	898	186	180,838
11	10,449	2	4,082	111	105,950	103	105,184
13	27,480	4	1,928	113	148,451	103	130,567
4	17,190	3	1,785	109	115,460	92	96,057
13	7,833	3	5,116	161	117,159	100	88,331
12	10,561	2	16,745	161	179,662	134	177,537
9	10,448	3	673	121	118,689	108	116,269
10	5,578	1	1,326	119	127,562	119	127,562
10	3,024	2	1,402	117	157,809	109	156,806
7	7,910	7	8,411	107	130,633	96	128,901
19	38,597	3	4,006	112	130,770	112	130,770
171.43	387.95	-57.14	-52.37	4.67	0.10	16.67	1.45
137.50	245.29	0.00	-89.38	-38.46	-41.74

Note : The item of others is subdivided into "Agricultural facility" since February, 2018; accumulated value of "Agricultural facility" calculates from February to the statistical period.

表73. 核發建築物使用執照—按區域別及用途別分

區域別 Locality	總計 Grand Total		住宿類(H類) Residential		
			住宅(H-2)		
	總件數 Total Cases	總樓地板面積 (平方公尺) Total Floor Area (m ²)	件數 Cases	宅數 Houses	總樓地板面積 (平方公尺) Total Floor Area (m ²)
一〇七年十一月 Nov., 2018	2,111	2,902,175	1,600	10,920	1,824,845
新北市 New Taipei City	41	354,367	23	2,114	297,151
臺北市 Taipei City	22	132,360	12	396	102,974
桃園市 Taoyuan City	90	508,434	53	1,979	301,728
臺中市 Taichung City	297	375,622	227	1,905	301,987
臺南市 Tainan City	356	241,967	268	971	154,321
高雄市 Kaohsiung City	238	364,208	190	1,478	264,263
臺灣省 Taiwan Prov.	1,035	848,379	803	2,016	391,226
宜蘭縣 Yilan C.	95	34,423	76	142	23,560
新竹縣 Hsinchu C.	58	222,961	39	471	88,151
苗栗縣 Miaoli C.	74	43,514	56	144	24,789
彰化縣 Changhua C.	207	160,052	169	327	72,374
南投縣 Nantou C.	135	73,183	115	305	45,224
雲林縣 Yunlin C.	133	80,990	96	182	34,717
嘉義縣 Chiayi C.	57	80,701	35	36	7,969
屏東縣 Pingtung C.	131	47,499	96	108	21,148
臺東縣 Taitung C.	32	12,976	27	31	7,959
花蓮縣 Hualien C.	22	7,238	17	33	5,244
澎湖縣 Penghu C.	33	9,093	28	34	7,279
基隆市 Keelung City	3	3,229	2	23	2,861
新竹市 Hsinchu City	23	59,867	16	124	37,325
嘉義市 Chiayi City	32	12,653	31	56	12,626
福建省 Fuchien Prov.	25	11,700	23	60	11,068
金門縣 Kinmen C.	24	11,131	22	59	10,499
連江縣 Lienchiang C.	1	569	1	1	569
國家公園管理處 N.P.Adm.	1	127	1	1	127
其他內政部 指定特設主 管建築機關 Other M.O.I. Const. Orgs.	6	65,011	—	—	—

資料來源：本部營建署。

TABLE 73. ISSUED BUILDING USAGE LICENSE
- BY LOCALITY AND USE

Lodging		商業類(B類) Commerce		工業、倉儲類 (C類) Industry, Storage		辦公、服務類(G類) Business, Service	
宿舍安養(H-1) Dormitory, Care							
件數 Cases	總樓地板面積 (平方公尺) Total Floor Area (m ²)	件數 Cases	總樓地板面積 (平方公尺) Total Floor Area (m ²)	件數 Cases	總樓地板面積 (平方公尺) Total Floor Area (m ²)	件數 Cases	總樓地板面積 (平方公尺) Total Floor Area (m ²)
6	6,472	14	35,115	193	625,984	113	50,937
—	—	—	—	7	36,004	3	2,158
1	2,415	2	9,327	1	6,756	1	89
1	1,283	—	—	23	201,174	4	829
—	—	1	395	20	35,376	35	22,868
2	2,556	—	—	48	66,156	14	933
—	—	4	15,148	18	68,014	16	7,907
2	218	7	10,245	69	147,359	40	16,153
—	—	2	888	7	4,775	4	2,361
—	—	2	2,351	4	17,509	6	4,286
1	151	—	—	5	9,067	4	1,778
—	—	1	1,104	17	54,079	7	1,256
—	—	—	—	3	683	—	—
—	—	1	2,798	7	4,350	3	476
—	—	—	—	8	45,295	2	1,822
—	—	—	—	9	4,829	7	1,755
1	67	1	3,104	1	93	1	1,488
—	—	—	—	2	1,193	—	—
—	—	—	—	3	1,536	1	191
—	—	—	—	1	368	—	—
—	—	—	—	2	3,582	4	713
—	—	—	—	—	—	1	27
—	—	—	—	1	134	—	—
—	—	—	—	1	134	—	—
—	—	—	—	—	—	—	—
—	—	—	—	—	—	—	—
—	—	—	—	6	65,011	—	—

Source : Construction and Planning Agency, MOI.

表73. 核發建築物使用執照—按區域別及用途別分(續)

區域別 Locality	休閒、文教類(D類) Leisure, Education		衛生、福利、更生類(F類) Health, Welfare, Regeneration		公共集會類(A類) Assembly	
	件數 Cases	總樓地板面積 (平方公尺) Total Floor Area (m ²)	件數 Cases	總樓地板面積 (平方公尺) Total Floor Area (m ²)	件數 Cases	總樓地板面積 (平方公尺) Total Floor Area (m ²)
一〇七年十一月 Nov., 2018	41	60,401	8	122,140	2	2,908
新北市 New Taipei City	5	9,377	—	—	—	—
臺北市 Taipei City	3	1,788	2	9,011	—	—
桃園市 Taoyuan City	6	2,397	—	—	—	—
臺中市 Taichung City	6	10,187	—	—	—	—
臺南市 Tainan City	3	1,528	1	220	—	—
高雄市 Kaohsiung City	2	2,797	—	—	—	—
臺灣省 Taiwan Prov.	15	31,829	5	112,909	2	2,908
宜蘭縣 Yilan C.	2	503	1	1,506	1	625
新竹縣 Hsinchu C.	5	5,340	1	104,931	—	—
苗栗縣 Miaoli C.	—	—	—	—	—	—
彰化縣 Changhua C.	2	6,401	2	6,350	—	—
南投縣 Nantou C.	—	—	—	—	—	—
雲林縣 Yunlin C.	2	803	—	—	—	—
嘉義縣 Chiayi C.	1	214	—	—	—	—
屏東縣 Pingtung C.	1	234	1	122	1	2,283
臺東縣 Taitung C.	—	—	—	—	—	—
花蓮縣 Hualien C.	—	—	—	—	—	—
澎湖縣 Penghu C.	1	87	—	—	—	—
基隆市 Keelung City	—	—	—	—	—	—
新竹市 Hsinchu City	1	18,247	—	—	—	—
嘉義市 Chiayi City	—	—	—	—	—	—
福建省 Fuchien Prov.	1	498	—	—	—	—
金門縣 Kinmen C.	1	498	—	—	—	—
連江縣 Lienchiang C.	—	—	—	—	—	—
國家公園管理處 N.P.Adm.	—	—	—	—	—	—
其他內政部 指定特設主 管建築機關 Other M.O.I. Const. Orgs.	—	—	—	—	—	—

TABLE 73. ISSUED BUILDING USAGE LICENSE
- BY LOCALITY AND USE (CONT.)

宗教、殯葬類(E類) Religion, Funeral		危險物品類(I類) Hazard Contents		其他類 Others		農業設施 Agricultural facility	
件數 Cases	總樓地板面積 (平方公尺) Total Floor Area (m ²)	件數 Cases	總樓地板面積 (平方公尺) Total Floor Area (m ²)	件數 Cases	總樓地板面積 (平方公尺) Total Floor Area (m ²)	件數 Cases	總樓地板面積 (平方公尺) Total Floor Area (m ²)
19	38,597	3	4,006	112	130,770	112	130,770
1	8,800	—	—	2	877	2	877
—	—	—	—	—	—	—	—
2	975	—	—	1	48	1	48
1	2,254	1	192	6	2,363	6	2,363
1	1,722	1	3,778	18	10,753	18	10,753
6	5,950	—	—	2	129	2	129
8	18,896	1	36	83	116,600	83	116,600
—	—	1	36	1	169	1	169
—	—	—	—	1	393	1	393
—	—	—	—	8	7,729	8	7,729
—	—	—	—	9	18,488	9	18,488
4	18,208	—	—	13	9,068	13	9,068
2	317	—	—	22	37,529	22	37,529
—	—	—	—	11	25,401	11	25,401
—	—	—	—	16	17,128	16	17,128
—	—	—	—	1	265	1	265
2	371	—	—	1	430	1	430
—	—	—	—	—	—	—	—
—	—	—	—	—	—	—	—
—	—	—	—	—	—	—	—
—	—	—	—	—	—	—	—
—	—	—	—	—	—	—	—
—	—	—	—	—	—	—	—
—	—	—	—	—	—	—	—
—	—	—	—	—	—	—	—
—	—	—	—	—	—	—	—

表74. 核發建築物使用執照年累計－按區域別及用途別分

區域別 Locality	總計 Grand Total		住宿類(H類) 住宅(H-2) Residential		
			件數 Cases	宅數 Houses	總樓地板面積 (平方公尺) Total Floor Area (m ²)
	總件數 Total Cases	總樓地板面積 (平方公尺) Total Floor Area (m ²)	件數 Cases	宅數 Houses	總樓地板面積 (平方公尺) Total Floor Area (m ²)
一〇七年一至十一月 Jan. - Nov., 2018	20,807	26,025,906	15,986	89,184	14,932,335
新北市 New Taipei City	438	3,834,566	295	20,439	2,916,535
臺北市 Taipei City	234	2,014,154	126	5,161	903,605
桃園市 Taoyuan City	1,247	3,645,623	791	11,619	1,863,695
臺中市 Taichung City	2,356	3,530,096	1,718	12,215	2,189,439
臺南市 Tainan City	3,647	2,489,710	2,925	8,138	1,456,313
高雄市 Kaohsiung City	2,017	2,306,542	1,564	9,620	1,602,070
臺灣省 Taiwan Prov.	10,393	7,583,796	8,218	20,950	3,801,026
宜蘭縣 Yilan C.	882	500,260	759	1,799	307,722
新竹縣 Hsinchu C.	646	1,147,403	475	4,522	748,415
苗栗縣 Miaoli C.	844	597,497	696	2,208	384,662
彰化縣 Changhua C.	1,757	1,357,480	1,329	2,834	567,922
南投縣 Nantou C.	782	438,981	634	1,291	239,202
雲林縣 Yunlin C.	1,401	826,165	1,018	1,554	314,203
嘉義縣 Chiayi C.	934	716,332	678	865	161,402
屏東縣 Pingtung C.	1,362	685,181	1,123	1,438	269,868
臺東縣 Taitung C.	382	138,294	303	440	84,512
花蓮縣 Hualien C.	402	258,060	330	672	124,539
澎湖縣 Penghu C.	401	183,078	364	466	102,778
基隆市 Keelung City	29	90,645	14	299	44,540
新竹市 Hsinchu City	217	514,304	167	1,986	348,378
嘉義市 Chiayi City	354	130,116	328	576	102,883
福建省 Fuchien Prov.	230	150,918	198	857	135,774
金門縣 Kinmen C.	217	146,694	188	842	132,797
連江縣 Lienchiang C.	13	4,224	10	15	2,977
國家公園管理處 N.P.Adm.	26	15,701	17	22	3,695
其他內政部 指定特設主 管建築機關 Other M.O.I. Const. Orgs.	219	454,800	134	163	60,183

資料來源：本部營建署。

TABLE 74. ISSUED BUILDING USAGE LICENSE OF THE YEAR
- BY LOCALITY AND USE

Lodging		商業類(B類) Commerce		工業、倉儲類 (C類) Industry, Storage		辦公、服務類(G類) Business, Service	
宿舍安養(H-1) Dormitory, Care							
件數 Cases	總樓地板面積 (平方公尺) Total Floor Area (m ²)	件數 Cases	總樓地板面積 (平方公尺) Total Floor Area (m ²)	件數 Cases	總樓地板面積 (平方公尺) Total Floor Area (m ²)	件數 Cases	總樓地板面積 (平方公尺) Total Floor Area (m ²)
43	166,893	147	990,415	1,656	4,939,240	892	1,628,775
1	21,227	7	128,569	52	255,100	25	244,635
3	17,115	13	391,257	9	25,036	28	501,145
7	48,088	8	11,582	298	1,433,666	55	68,467
4	17,810	28	76,730	185	382,307	239	432,303
4	3,213	16	60,229	270	573,002	110	48,302
4	16,320	14	39,810	207	423,291	109	75,759
19	43,091	58	281,495	565	1,504,221	311	206,236
2	20,482	9	53,610	48	55,876	16	11,215
2	1,084	11	8,926	39	150,306	45	28,705
1	151	2	8,577	46	113,822	29	19,610
2	2,080	5	6,942	150	483,444	51	17,748
1	2,235	1	2,637	33	59,243	10	5,537
1	497	7	10,068	64	110,562	54	32,219
2	722	2	3,506	65	305,909	17	16,599
1	3,425	3	3,430	54	156,466	26	17,247
3	4,558	3	5,427	11	5,869	10	7,160
2	7,273	7	69,583	21	20,949	14	9,997
2	584	4	62,448	13	5,555	7	5,822
—	—	1	6,506	5	19,418	3	11,833
—	—	1	35,091	11	11,348	18	18,172
—	—	2	4,744	5	5,454	11	4,372
—	—	3	743	7	4,743	6	3,865
—	—	3	743	7	4,743	6	3,865
—	—	—	—	—	—	—	—
—	—	—	—	—	—	1	3,668
1	29	—	—	63	337,874	8	44,395

Source : Construction and Planning Agency, MOI.

表74. 核發建築物使用執照年累計—按區域別及用途別分(續)

區域別 Locality	休閒、文教類(D類) Leisure, Education		衛生、福利、更生類(F類) Health, Welfare, Regeneration		公共集會類(A類) Assembly	
	件數 Cases	總樓地板面積 (平方公尺) Total Floor Area (m ²)	件數 Cases	總樓地板面積 (平方公尺) Total Floor Area (m ²)	件數 Cases	總樓地板面積 (平方公尺) Total Floor Area (m ²)
一〇七年一至十一月 Jan. - Nov., 2018	389	1,231,875	104	356,464	28	69,902
新北市 New Taipei City	40	233,907	2	1,628	—	—
臺北市 Taipei City	37	128,334	9	22,774	1	3,543
桃園市 Taoyuan City	46	156,399	13	28,874	—	—
臺中市 Taichung City	59	256,880	18	39,216	12	35,266
臺南市 Tainan City	27	63,360	10	30,257	1	10,553
高雄市 Kaohsiung City	24	42,074	9	50,146	1	427
臺灣省 Taiwan Prov.	148	347,233	40	182,217	13	20,113
宜蘭縣 Yilan C.	13	30,847	5	4,798	4	1,535
新竹縣 Hsinchu C.	22	74,756	6	116,371	—	—
苗栗縣 Miaoli C.	6	24,103	2	4,615	1	400
彰化縣 Changhua C.	20	30,350	13	24,020	—	—
南投縣 Nantou C.	8	10,963	3	13,785	—	—
雲林縣 Yunlin C.	12	29,229	3	4,461	3	974
嘉義縣 Chiayi C.	7	3,014	1	204	—	—
屏東縣 Pingtung C.	13	11,456	2	3,826	1	2,283
臺東縣 Taitung C.	14	11,134	—	—	3	6,880
花蓮縣 Hualien C.	5	7,818	3	3,848	1	8,041
澎湖縣 Penghu C.	5	2,966	—	—	—	—
基隆市 Keelung City	4	4,304	1	2,765	—	—
新竹市 Hsinchu City	15	96,561	1	3,524	—	—
嘉義市 Chiayi City	4	9,732	—	—	—	—
福建省 Fuchien Prov.	6	3,080	3	1,352	—	—
金門縣 Kinmen C.	4	2,276	2	909	—	—
連江縣 Lienchiang C.	2	804	1	443	—	—
國家公園管理處 N.P.Adm.	1	308	—	—	—	—
其他內政部 指定特設主 管建築機關 Other M.O.I. Const. Orgs.	1	300	—	—	—	—

說明：其他類之「農業設施」係自2月起至該統計期之值。

TABLE 74. ISSUED BUILDING USAGE LICENSE OF THE YEAR
- BY LOCALITY AND USE (CONT.)

宗教、殯葬類(E類) Religion, Funeral		危險物品類(I類) Hazard Contents		其他類 Others		農業設施 Agricultural facility	
件數 Cases	總樓地板面積 (平方公尺) Total Floor Area (m ²)	件數 Cases	總樓地板面積 (平方公尺) Total Floor Area (m ²)	件數 Cases	總樓地板面積 (平方公尺) Total Floor Area (m ²)	件數 Cases	總樓地板面積 (平方公尺) Total Floor Area (m ²)
114	150,652	31	46,372	1,417	1,512,983	1,076	1,257,984
6	30,107	2	932	8	1,926	2	877
—	—	—	—	8	21,345	—	—
10	12,242	5	16,494	14	6,116	9	4,133
10	6,223	2	2,171	81	91,751	53	68,009
15	18,087	5	6,534	264	219,860	206	180,733
16	10,498	3	1,976	66	44,171	35	34,006
56	73,410	11	17,477	954	1,107,277	764	962,223
3	6,269	1	36	22	7,870	19	7,600
4	5,013	—	—	42	13,827	25	10,904
4	7,538	—	—	57	34,019	49	25,894
6	2,325	4	14,622	177	208,027	141	179,732
9	35,777	—	—	83	69,602	76	62,425
8	4,236	—	—	231	319,716	194	289,616
4	629	1	297	157	224,050	133	201,157
6	2,068	3	1,081	130	214,031	91	172,028
5	6,812	—	—	30	5,942	20	3,742
4	823	—	—	15	5,189	10	4,261
2	454	—	—	4	2,471	2	2,420
—	—	1	1,279	—	—	—	—
—	—	1	162	3	1,068	1	979
1	1,466	—	—	3	1,465	3	1,465
1	85	—	—	6	1,276	5	1,149
1	85	—	—	6	1,276	5	1,149
—	—	—	—	—	—	—	—
—	—	1	405	6	7,625	2	6,854
—	—	2	383	10	11,636	—	—

Note : The accumulated value of "Agricultural facility" of others calculates from February to the statistical period.

表75. 核發建築物使用執照—按月別及構造別分

年 (月) 別 Year (Month)	總計 Grand Total		鋼骨鋼筋混凝土構造 Steel Frame & Reinforced Concrete		混凝土構造 (含鋼筋混凝土構造) Reinforced Concrete	
	總樓地板面積 (平方公尺) Total Floor Area (m ²)	工程造價 (千元) Construction Cost (NT\$1,000)	總樓地板面積 (平方公尺) Total Floor Area (m ²)	工程造價 (千元) Construction Cost (NT\$1,000)	總樓地板面積 (平方公尺) Total Floor Area (m ²)	工程造價 (千元) Construction Cost (NT\$1,000)
九十八年 2009	26,534,930	213,321,500	2,933,172	25,175,671	20,635,417	167,269,319
九十九年 2010	24,013,834	185,920,181	2,884,144	23,293,972	17,404,202	136,401,363
一〇〇年 2011	25,885,034	190,240,394	2,277,772	18,204,808	19,261,070	144,737,134
一〇一年 2012	27,761,024	215,963,640	2,260,855	20,862,806	21,216,710	166,701,630
一〇二年 2013	28,771,809	230,495,695	2,495,094	22,505,240	22,161,462	182,811,278
一〇三年 2014	31,718,120	267,940,432	2,727,407	23,983,007	22,976,841	195,978,832
一〇四年 2015	32,868,462	271,674,685	2,355,320	22,323,153	24,330,421	203,555,004
一〇五年 2016	29,988,350	257,136,676	1,553,466	13,469,149	23,662,148	209,920,008
一〇六年 2017	28,818,031	249,049,781	2,214,521	20,550,064	22,055,734	198,028,777
十一月 Nov.	2,415,984	20,581,794	201,703	2,030,176	1,810,088	16,276,767
十二月 Dec.	3,132,654	28,510,560	240,974	1,761,518	2,515,123	23,860,814
一〇七年 2018	26,025,906	225,770,563	1,659,069	13,762,861	19,101,893	167,859,091
一月 Jan.	3,189,883	30,954,434	340,424	2,777,029	2,217,106	20,404,866
二月 Feb.	2,129,186	18,827,484	154,952	1,270,217	1,520,265	13,020,670
三月 Mar.	1,852,828	14,032,289	127,422	767,862	1,278,977	10,281,753
四月 Apr.	1,587,055	13,021,810	114,773	1,091,556	1,212,808	10,317,715
五月 May	2,233,456	19,614,738	152,858	1,459,712	1,702,940	15,601,070
六月 June	2,633,382	23,674,508	194,592	2,027,597	1,874,477	16,547,396
七月 July	2,386,688	20,578,653	112,709	763,178	1,717,951	15,897,251
八月 Aug.	2,239,671	18,444,267	102,614	720,031	1,712,827	14,521,769
九月 Sept.	2,451,571	21,756,262	187,876	1,619,466	1,729,707	15,641,513
十月 Oct.	2,420,011	20,012,178	91,617	713,607	1,866,842	15,441,206
十一月 Nov.	2,902,175	24,853,940	79,232	552,606	2,267,993	20,183,882
較上月增減(%) VS. with Last Month	19.92	24.19	-13.52	-22.56	21.49	30.71
較上年同月增減(%) VS. with Last Year	20.12	20.76	-60.72	-72.78	25.30	24.00

資料來源：本部營建署。

TABLE 75. ISSUED BUILDING USAGE LICENSE
- BY MONTH AND MATERIAL

鋼構造(94年以前為 鋼架構造) Steel		磚構造 Brick		木構造 Wooden		其他 Others	
總樓地板面積 (平方公尺) Total Floor Area (m ²)	工程造價 (千元) Construction Cost (NT\$1,000)	總樓地板面積 (平方公尺) Total Floor Area (m ²)	工程造價 (千元) Construction Cost (NT\$1,000)	總樓地板面積 (平方公尺) Total Floor Area (m ²)	工程造價 (千元) Construction Cost (NT\$1,000)	總樓地板面積 (平方公尺) Total Floor Area (m ²)	工程造價 (千元) Construction Cost (NT\$1,000)
2,742,070	20,053,572	157,989	622,697	28,276	95,461	38,006	104,780
3,495,211	25,456,947	156,899	557,347	46,854	112,690	26,524	97,862
4,064,152	26,360,189	166,581	569,321	44,829	121,051	70,630	247,891
4,024,917	27,499,529	165,831	593,408	41,502	134,141	51,209	172,126
3,896,411	24,404,411	131,063	435,272	44,165	145,282	43,614	194,212
5,716,279	46,978,889	168,336	569,750	39,512	114,679	89,745	315,275
5,874,090	44,152,558	130,583	461,510	33,356	114,010	144,692	1,068,450
4,534,515	32,929,212	113,633	363,293	36,450	114,263	88,138	340,751
4,157,857	28,899,003	171,524	622,842	54,539	162,911	163,856	786,184
356,373	2,153,362	20,448	35,566	903	2,655	26,469	83,268
322,258	2,517,308	11,270	51,242	3,207	9,502	39,822	310,176
4,954,841	43,021,963	179,324	658,763	52,304	170,294	78,475	297,591
614,788	7,707,352	5,817	25,299	5,991	17,985	5,757	21,903
437,208	4,480,084	5,225	12,382	2,204	5,962	9,332	38,169
415,462	2,875,341	27,692	95,197	169	472	3,106	11,664
225,271	1,490,927	22,946	80,590	7,876	24,239	3,381	16,783
329,653	2,380,499	23,277	91,300	15,553	52,282	9,175	29,875
515,053	4,887,150	39,733	177,952	7,786	25,804	1,741	8,609
527,755	3,817,297	10,466	33,502	1,279	3,713	16,528	63,712
406,251	3,136,684	8,682	31,195	6,276	22,216	3,021	12,372
514,477	4,428,230	10,869	36,589	1,332	7,013	7,310	23,451
435,924	3,766,053	12,943	41,061	2,010	5,670	10,675	44,581
532,999	4,052,346	11,674	33,696	1,828	4,938	8,449	26,472
22.27	7.60	-9.80	-17.94	-9.05	-12.91	-20.85	-40.62
49.56	88.19	-42.91	-5.26	102.44	85.99	-68.08	-68.21

Source : Construction and Planning Agency, MOI.

表76. 核發建築物使用執照—按區域別及構造別分

區域別 Locality	總計 Grand-Total		鋼骨鋼筋混凝土構造 Steel Frame & Reinforced Concrete		混凝土構造 (含鋼筋混凝土構造) Reinforced Concrete	
	總樓地板面積 (平方公尺) Total Floor Area (m ²)	工程造價 (千元) Construction Cost (NT\$1,000)	總樓地板面積 (平方公尺) Total Floor Area (m ²)	工程造價 (千元) Construction Cost (NT\$1,000)	總樓地板面積 (平方公尺) Total Floor Area (m ²)	工程造價 (千元) Construction Cost (NT\$1,000)
一〇七年十一月 Nov., 2018	2,902,175	24,853,940	79,232	552,606	2,267,993	20,183,882
新北市 New Taipei City	354,367	4,705,029	19,772	223,936	323,801	4,334,583
臺北市 Taipei City	132,360	2,215,901	1,550	12,676	68,764	876,625
桃園市 Taoyuan City	508,434	4,730,004	—	—	424,383	4,039,347
臺中市 Taichung City	375,622	3,552,642	4,696	34,588	325,866	3,258,677
臺南市 Tainan City	241,967	1,385,551	3,818	20,236	161,356	995,547
高雄市 Kaohsiung City	364,208	2,843,516	3,696	20,249	318,107	2,577,423
臺灣省 Taiwan Prov.	848,379	4,966,363	26,678	145,945	612,368	3,890,942
宜蘭縣 Yilan C.	34,423	211,348	102	646	29,733	184,486
新竹縣 Hsinchu C.	222,961	1,534,972	—	—	201,872	1,432,967
苗栗縣 Miaoli C.	43,514	220,103	846	4,726	27,921	154,549
彰化縣 Changhua C.	160,052	870,854	19,635	108,137	121,441	699,139
南投縣 Nantou C.	73,183	386,269	1,282	6,589	57,919	318,333
雲林縣 Yunlin C.	80,990	392,513	2,932	16,126	34,869	202,990
嘉義縣 Chiayi C.	80,701	405,172	774	4,047	17,523	92,446
屏東縣 Pingtung C.	47,499	221,017	—	—	20,966	106,218
臺東縣 Taitung C.	12,976	67,764	317	1,661	11,718	62,154
花蓮縣 Hualien C.	7,238	37,974	464	2,321	5,277	27,966
澎湖縣 Penghu C.	9,093	45,508	—	—	8,793	44,165
基隆市 Keelung City	3,229	28,331	—	—	3,229	28,331
新竹市 Hsinchu City	59,867	474,596	299	1,553	58,481	467,395
嘉義市 Chiayi City	12,653	69,942	27	139	12,626	69,803
福建省 Fuchien Prov.	11,700	44,262	—	—	11,700	44,262
金門縣 Kinmen C.	11,131	42,100	—	—	11,131	42,100
連江縣 Lienchiang C.	569	2,162	—	—	569	2,162
國家公園管理處 N.P.Adm.	127	482	127	482	—	—
其他內政部 指定特設主 管建築機關 Other M.O.I. Const. Orgs.	65,011	410,190	18,895	94,494	21,648	166,476

資料來源：本部營建署。

TABLE 76. ISSUED BUILDING USAGE LICENSE
- BY LOCALITY AND MATERIAL

鋼構造 Steel		磚構造 Brick		木構造 Wooden		其他 Others	
總樓地板面積 (平方公尺) Total Floor Area (m ²)	工程造價 (千元) Construction Cost (NT\$1,000)	總樓地板面積 (平方公尺) Total Floor Area (m ²)	工程造價 (千元) Construction Cost (NT\$1,000)	總樓地板面積 (平方公尺) Total Floor Area (m ²)	工程造價 (千元) Construction Cost (NT\$1,000)	總樓地板面積 (平方公尺) Total Floor Area (m ²)	工程造價 (千元) Construction Cost (NT\$1,000)
532,999	4,052,346	11,674	33,696	1,828	4,938	8,449	26,472
10,794	146,510	—	—	—	—	—	—
62,046	1,326,600	—	—	—	—	—	—
83,912	689,978	139	679	—	—	—	—
45,012	259,070	48	307	—	—	—	—
75,471	364,938	1,322	4,830	—	—	—	—
42,405	245,844	—	—	—	—	—	—
188,891	870,186	10,165	27,880	1,828	4,938	8,449	26,472
4,588	26,216	—	—	—	—	—	—
20,579	99,456	510	2,549	—	—	—	—
14,596	60,406	—	—	151	422	—	—
14,157	54,841	4,819	8,737	—	—	—	—
13,521	59,020	—	—	461	2,327	—	—
32,463	139,701	2,277	7,224	—	—	8,449	26,472
61,048	305,762	140	728	1,216	2,189	—	—
24,254	106,702	2,279	8,097	—	—	—	—
941	3,949	—	—	—	—	—	—
1,497	7,687	—	—	—	—	—	—
160	798	140	545	—	—	—	—
—	—	—	—	—	—	—	—
1,087	5,648	—	—	—	—	—	—
—	—	—	—	—	—	—	—
—	—	—	—	—	—	—	—
—	—	—	—	—	—	—	—
—	—	—	—	—	—	—	—
24,468	149,220	—	—	—	—	—	—

Source :Construction and Planning Agency, MOI.

表77. 核發建築物使用執照—按高度別分

年 (月) 別 Year (Month)	總計 Grand Total		7公尺以下 7m & Under 7m		超過7至15公尺 Over 7 Up to 15m	
	件數 Cases	總樓地板面積 (平方公尺) Total Floor Area (m ²)	件數 Cases	總樓地板面積 (平方公尺) Total Floor Area (m ²)	件數 Cases	總樓地板面積 (平方公尺) Total Floor Area (m ²)
九十八年 2009	16,770	26,534,930	3,112	904,735	10,872	5,637,095
九十九年 2010	22,293	24,013,834	3,850	1,096,191	15,509	6,534,029
一〇〇年 2011	26,250	25,885,034	4,200	1,294,710	18,817	8,391,363
一〇一年 2012	26,903	27,761,024	4,266	1,432,116	19,153	8,338,163
一〇二年 2013	28,014	28,771,809	4,158	1,525,591	20,074	8,186,070
一〇三年 2014	28,806	31,718,120	3,825	1,756,431	21,089	8,835,498
一〇四年 2015	28,837	32,868,462	3,721	1,700,229	21,130	8,883,453
一〇五年 2016	23,552	29,988,350	3,355	1,274,448	16,716	7,219,449
一〇六年 2017	22,506	28,818,031	3,066	1,475,856	16,312	6,719,046
十一月 Nov.	2,214	2,415,984	274	220,357	1,654	600,745
十二月 Dec.	1,971	3,132,654	265	115,469	1,402	549,879
一〇七年 2018	20,807	26,025,906	3,321	1,674,203	14,731	6,733,273
一月 Jan.	2,208	3,189,883	284	154,812	1,632	695,407
二月 Feb.	1,599	2,129,186	201	113,536	1,150	559,347
三月 Mar.	1,777	1,852,828	287	150,363	1,259	532,904
四月 Apr.	1,533	1,587,055	279	131,526	1,074	431,494
五月 May	2,107	2,233,456	377	154,050	1,462	637,105
六月 June	1,963	2,633,382	322	179,316	1,398	659,536
七月 July	1,937	2,386,688	321	149,578	1,363	635,007
八月 Aug.	1,884	2,239,671	315	158,781	1,337	631,490
九月 Sept.	1,719	2,451,571	287	160,178	1,214	565,623
十月 Oct.	1,969	2,420,011	301	149,999	1,406	738,135
十一月 Nov.	2,111	2,902,175	347	172,064	1,436	647,225
較上月增減(%) VS. with Last Month	7.21	19.92	15.28	14.71	2.13	-12.32
較上年同月增減(%) VS. with Last Year	-4.65	20.12	26.64	-21.92	-13.18	7.74

資料來源：本部營建署。

TABLE 77. ISSUED BUILDING USAGE LICENSE - BY HEIGHT

超過15至30公尺 Over 15 Up to 30m		超過30至45公尺 Over 30 Up to 45m		超過45至60公尺 Over 45 Up to 60m		超過60公尺 Over 60m	
件數 Cases	總樓地板面積 (平方公尺) Total Floor Area (m ²)	件數 Cases	總樓地板面積 (平方公尺) Total Floor Area (m ²)	件數 Cases	總樓地板面積 (平方公尺) Total Floor Area (m ²)	件數 Cases	總樓地板面積 (平方公尺) Total Floor Area (m ²)
2,128	6,483,961	335	3,853,870	251	6,232,462	72	3,422,807
2,413	5,200,567	228	2,407,614	226	5,176,775	67	3,598,658
2,725	6,323,186	242	3,371,648	203	3,875,366	63	2,628,761
2,862	6,357,407	265	3,193,419	270	4,891,300	87	3,548,619
3,108	6,359,112	276	3,092,256	275	5,173,829	123	4,434,951
3,170	6,181,924	293	3,786,936	285	5,215,868	144	5,941,463
3,193	7,550,258	334	3,850,700	315	5,573,838	144	5,309,984
2,710	6,589,003	325	3,703,041	298	5,328,829	148	5,873,580
2,398	6,080,188	293	3,876,949	295	5,559,666	142	5,106,326
224	481,938	26	280,027	27	524,032	9	308,885
237	701,108	29	519,006	23	440,349	15	806,843
2,139	5,557,983	281	3,391,942	207	3,857,388	128	4,811,117
227	451,805	30	552,455	21	457,336	14	878,068
200	437,388	23	391,379	14	222,416	11	405,120
181	651,808	35	309,258	12	140,462	3	68,033
129	377,342	24	195,626	17	231,899	10	219,168
213	384,015	30	247,725	13	156,689	12	653,872
185	487,323	18	196,925	23	664,367	17	445,915
204	584,469	21	305,113	19	282,885	9	429,636
173	533,200	24	205,218	23	393,135	12	317,847
158	444,339	25	322,299	18	410,124	17	549,008
208	542,414	23	295,807	22	384,464	9	309,192
261	663,880	28	370,137	25	513,611	14	535,258
25.48	22.39	21.74	25.13	13.64	33.59	55.56	73.12
16.52	37.75	7.69	32.18	-7.41	-1.99	55.56	73.29

Source : Construction and Planning Agency, MOI.

表78. 核發建築物使用執照－按層數別分

年(月)別 Year (Month)	總計 Grand Total		地上層			
			一至五層 1 - 5 Stories		六至十層 6 - 10 Stories	
	棟數(1) Buildings	總樓地板面積 (平方公尺) Total Floor Area (m ²)	棟數 Buildings	總樓地板面積 (平方公尺) Total Floor Area (m ²)	棟數 Buildings	總樓地板面積 (平方公尺) Total Floor Area (m ²)
九十八年2009	28,015	26,534,930	25,154	11,233,803	1,294	5,074,406
九十九年2010	35,232	24,013,834	33,711	12,077,948	563	3,217,016
一〇〇年2011	40,713	25,885,034	39,117	15,561,710	610	2,859,786
一〇一年2012	41,595	27,761,024	39,709	15,085,193	602	3,122,461
一〇二年2013	41,692	28,771,809	39,685	15,271,081	688	2,614,571
一〇三年2014	43,342	31,718,120	41,137	16,492,722	855	2,797,441
一〇四年2015	44,891	32,868,462	42,719	17,299,326	819	3,516,138
一〇五年2016	34,623	29,988,350	32,483	14,380,976	794	3,465,261
一〇六年2017	32,945	28,818,031	30,913	13,269,326	817	4,348,567
十一月Nov.	3,109	2,415,984	2,903	1,165,934	55	246,611
十二月Dec.	2,872	3,132,654	2,677	1,191,850	99	630,361
一〇七年2018	32,474	26,025,906	30,302	13,150,018	1,161	3,458,962
一月Jan.	3,514	3,189,883	3,251	1,403,310	133	441,058
二月Feb.	2,562	2,129,186	2,410	1,012,840	93	340,348
三月Mar.	2,677	1,852,828	2,470	1,210,154	149	301,879
四月Apr.	2,101	1,587,055	1,897	818,903	106	219,034
五月May	3,278	2,233,456	3,041	1,157,876	160	174,042
六月June	3,190	2,633,382	2,892	1,211,670	208	431,520
七月July	2,748	2,386,688	2,622	1,385,327	43	165,527
八月Aug.	2,971	2,239,671	2,823	1,255,451	56	214,024
九月Sept.	2,896	2,451,571	2,723	1,090,061	50	296,252
十月Oct.	3,193	2,420,011	3,051	1,262,719	53	401,765
十一月Nov.	3,344	2,902,175	3,122	1,341,707	110	473,513
較上月增減(%) VS. with Last Month	4.73	19.92	2.33	6.26	107.55	17.86
較上年同月增減(%) VS. with Last Year	7.56	20.12	7.54	15.08	100.00	92.01

資料來源：本部營建署。

TABLE 78. ISSUED BUILDING USAGE LICENSE - BY STORY

Over Ground						地下層 Under Ground	
十一至十五層 11 - 15 Stories		十六至二十層 16 - 20 Stories		二十一層以上 21 Stories & Over			
棟數 Buildings	總樓地板面積 (平方公尺) Total Floor Area (m ²)	棟數 Buildings	總樓地板面積 (平方公尺) Total Floor Area (m ²)	棟數 Buildings	總樓地板面積 (平方公尺) Total Floor Area (m ²)	棟數 Buildings	總樓地板面積 (平方公尺) Total Floor Area (m ²)
1,338	6,427,776	115	1,386,167	109	2,411,264	5	1,514
790	5,144,752	78	1,265,587	90	2,296,421	—	12,110
836	5,416,606	78	920,642	71	1,126,272	1	18
1,013	5,827,232	127	1,112,116	142	2,591,702	2	22,320
1,012	6,455,982	145	1,463,234	160	2,965,909	2	1,032
1,004	6,104,536	124	1,738,964	221	4,584,343	1	114
1,024	6,426,669	120	1,596,401	205	4,019,423	4	10,505
925	6,017,513	124	1,368,854	295	4,754,407	2	1,339
892	6,254,638	110	1,428,037	212	3,517,342	1	121
98	545,031	13	220,586	40	237,822	—	—
68	641,423	3	34,346	25	634,674	—	—
707	4,334,915	94	1,183,126	210	3,898,885	—	—
84	431,943	9	106,359	37	807,213	—	—
40	333,514	6	125,493	13	316,991	—	—
54	272,762	1	13,751	3	54,282	—	—
83	302,248	4	51,179	11	195,691	—	—
36	237,825	17	166,637	24	497,076	—	—
59	472,664	12	153,210	19	364,318	—	—
55	406,198	18	263,111	10	166,525	—	—
67	428,343	8	83,787	17	258,066	—	—
83	451,386	8	91,189	32	522,683	—	—
68	446,335	7	76,039	14	233,153	—	—
78	551,697	4	52,371	30	482,887	—	—
14.71	23.61	-42.86	-31.13	114.29	107.11	—	—
-20.41	1.22	-69.23	-76.26	-25.00	103.05	—	—

Source : Construction and Planning Agency, MOI.

表79. 核發建築物使用執照—按使用分區別分

年(月)別 Year (Month)	總計 Grand Total			都市計畫 Urban Planning Zone		
	基地面積 (平方公尺) Basement Area (m ²)	地面層面積 (平方公尺) Ground Floor Area (m ²)	總樓地板面積 (平方公尺) Total Floor Area (m ²)	住宅區 Residential	商業區 Commercial	工業區 Industrial
				總樓地板面積 (平方公尺) Total Floor Area (m ²)	總樓地板面積 (平方公尺) Total Floor Area (m ²)	總樓地板面積 (平方公尺) Total Floor Area (m ²)
九十八年 2009	357,532,104	5,983,726	26,534,930	10,369,041	3,107,622	3,586,949
九十九年 2010	238,510,037	6,020,687	24,013,834	9,829,805	2,816,250	2,996,961
一〇〇年 2011	236,823,193	7,443,386	25,885,034	10,714,608	2,152,475	3,250,877
一〇一年 2012	222,390,135	7,562,671	27,761,024	12,876,762	2,632,066	3,113,513
一〇二年 2013	261,704,887	7,741,929	28,771,809	13,360,002	3,336,111	2,877,884
一〇三年 2014	198,368,012	8,250,513	31,718,120	13,226,688	4,575,372	3,210,638
一〇四年 2015	245,250,928	8,667,344	32,868,462	13,653,688	4,556,204	2,562,093
一〇五年 2016	191,540,751	7,408,426	29,988,350	13,253,062	4,022,272	2,850,964
一〇六年 2017	139,047,455	7,198,597	28,818,031	11,508,416	3,638,231	3,734,572
十一月 Nov.	9,011,453	668,547	2,415,984	1,368,040	176,368	145,719
十二月 Dec.	9,224,498	673,906	3,132,654	958,857	642,937	526,962
一〇七年 2018	143,966,645	6,952,792	26,025,906	11,115,030	3,212,200	2,339,793
一月 Jan.	9,068,276	713,902	3,189,883	1,349,414	435,119	210,311
二月 Feb.	5,423,212	544,316	2,129,186	926,838	246,879	108,413
三月 Mar.	6,270,120	611,185	1,852,828	779,011	111,040	188,745
四月 Apr.	5,674,495	467,859	1,587,055	695,055	172,307	156,804
五月 May	5,968,246	608,200	2,233,456	1,023,069	424,545	166,579
六月 June	22,491,089	688,985	2,633,382	1,026,159	519,243	214,290
七月 July	17,157,399	703,144	2,386,688	999,439	195,816	305,856
八月 Aug.	21,758,733	628,901	2,239,671	1,075,218	124,786	261,953
九月 Sept.	10,016,211	610,180	2,451,571	890,826	481,132	207,954
十月 Oct.	22,298,470	690,030	2,420,011	962,990	279,868	242,305
十一月 Nov.	17,840,394	686,090	2,902,175	1,387,011	221,465	276,583
較上月增減(%) VS. with Last Month	-19.99	-0.57	19.92	44.03	-20.87	14.15
較上年同月增減(%) VS. with Last Year	97.97	2.62	20.12	1.39	25.57	89.81

資料來源：本部營建署。

TABLE 79. ISSUED BUILDING USAGE LICENSE - BY LANDUSE ZONES

行政區 Administration	區 域 內 Urban Planning Zone					都市計畫區域外 Non - Urban	
	文教區 Education & Culture	風景區 Distinct Landscape	農業區 Agricultural	其他 Others	住宅 Residential	非住宅 Others	
	總樓地板面積 (平方公尺) Total Floor Area (m ²)	總樓地板面積 (平方公尺) Total Floor Area (m ²)	總樓地板面積 (平方公尺) Total Floor Area (m ²)	總樓地板面積 (平方公尺) Total Floor Area (m ²)	總樓地板面積 (平方公尺) Total Floor Area (m ²)	總樓地板面積 (平方公尺) Total Floor Area (m ²)	
524,597	1,677,961	92,265	811,554	2,644,811	610,269	3,109,861	
636,437	1,091,240	71,822	794,361	2,277,041	785,459	2,714,458	
731,925	1,213,774	30,661	1,131,848	3,255,273	442,648	2,960,945	
306,348	1,044,101	16,481	1,123,305	3,233,960	437,446	2,977,042	
226,179	865,691	25,567	1,334,916	3,063,757	374,719	3,306,983	
499,454	724,265	32,661	1,438,490	4,119,317	575,720	3,315,515	
752,619	863,403	42,445	1,626,675	4,412,233	630,999	3,768,103	
334,169	588,550	22,289	1,604,805	3,333,178	609,477	3,369,584	
334,489	836,633	26,965	1,663,521	3,351,923	703,012	3,020,269	
5,997	78,969	744	123,874	147,198	49,973	319,102	
78,978	203,495	9,616	113,956	268,104	62,802	266,947	
496,297	901,064	45,522	1,367,494	2,936,340	673,598	2,938,568	
122,169	69,816	1,814	272,021	324,197	80,803	324,219	
146,601	76,606	15,284	96,979	259,367	38,654	213,565	
10,863	113,141	8,307	147,490	207,663	36,856	249,712	
20,076	21,295	4,292	81,529	234,332	25,377	175,988	
30,830	31,771	4,042	80,312	226,358	65,725	180,225	
108,850	78,671	1,615	137,766	272,214	45,998	228,576	
2,319	134,146	2,512	112,477	204,292	75,038	354,793	
4,216	109,199	2,327	138,006	201,715	60,634	261,617	
27,557	52,423	344	91,367	282,299	107,232	310,437	
16,185	70,115	1,235	69,540	324,893	77,341	375,539	
6,631	143,881	3,750	140,007	399,010	59,940	263,897	
-59.03	105.21	203.64	101.33	22.81	-22.50	-29.73	
10.57	82.20	404.03	13.02	171.07	19.94	-17.30	

Source : Construction and Planning Agency, MOI.

表80. 建築物開工統計—按月別及用途別分

年 (月) 別 Year (Month)	總計 Grand Total		住宿類(H類) Residential		
			住宅(H-2) Residential		
	總件數 Total Cases	總樓地板面積 (平方公尺) Total Floor Area (m ²)	件數 Cases	宅數 Houses	總樓地板面積 (平方公尺) Total Floor Area (m ²)
九十八年 2009	16,977	17,221,770	12,900	46,891	9,484,850
九十九年 2010	21,707	23,165,324	17,102	62,216	11,941,450
一〇〇年 2011	25,049	25,287,437	20,133	71,954	14,356,121
一〇一年 2012	24,533	26,895,156	19,774	83,638	16,348,108
一〇二年 2013	26,344	28,690,344	21,670	95,592	18,314,570
一〇三年 2014	24,497	31,344,905	19,727	105,365	19,093,409
一〇四年 2015	20,444	25,354,769	16,292	84,032	14,547,923
一〇五年 2016	17,733	20,816,441	13,573	68,996	11,713,048
一〇六年 2017	18,659	23,223,703	14,435	76,070	12,625,635
十一月 Nov.	1,806	2,057,939	1,452	6,899	1,074,003
十二月 Dec.	1,622	2,447,069	1,191	8,357	1,247,842
一〇七年 2018	16,732	23,998,131	13,177	93,237	14,252,392
一月 Jan.	1,677	2,183,413	1,325	9,913	1,486,980
二月 Feb.	1,281	1,180,991	1,051	4,191	639,485
三月 Mar.	1,687	2,031,756	1,304	7,719	1,166,662
四月 Apr.	1,246	1,980,866	962	6,122	951,023
五月 May	1,726	2,737,691	1,411	10,090	1,555,070
六月 June	1,407	2,291,334	1,044	8,639	1,431,619
七月 July	1,465	2,403,989	1,144	10,770	1,665,906
八月 Aug.	1,603	2,192,299	1,259	8,039	1,301,028
九月 Sept.	1,331	2,332,699	1,039	8,934	1,349,134
十月 Oct.	1,777	2,183,197	1,438	7,476	1,096,629
十一月 Nov.	1,532	2,479,896	1,200	11,344	1,608,856
較上月增減(%) VS. with Last Month	-13.79	13.59	-16.55	51.74	46.71
較上年同月增減(%) VS. with Last Year	-15.17	20.50	-17.36	64.43	49.80

資料來源：本部營建署。
說明：用途別依「建築物使用類組及變更使用辦法」分類。

TABLE 80. CONSTRUCTION COMMENCEMENT
- BY MONTH AND USE

Lodging 宿舍安養(H-1) Dormitory, Care		商業類(B類) Commerce		工業、倉儲類 (C類) Industry, Storage		辦公、服務類(G類) Business, Service	
件數 Cases	總樓地板面積 (平方公尺) Total Floor Area (m ²)	件數 Cases	總樓地板面積 (平方公尺) Total Floor Area (m ²)	件數 Cases	總樓地板面積 (平方公尺) Total Floor Area (m ²)	件數 Cases	總樓地板面積 (平方公尺) Total Floor Area (m ²)
52	122,182	101	712,094	1,203	2,576,029	993	1,513,791
59	159,775	130	890,230	1,508	4,561,164	989	2,186,518
53	151,945	143	542,493	1,780	4,458,717	1,061	1,610,190
53	125,379	127	593,963	1,699	4,713,750	1,020	1,348,973
58	194,003	133	882,369	1,445	4,346,056	989	1,339,710
42	165,043	161	2,064,137	1,615	4,658,980	928	1,871,930
40	176,424	125	947,956	1,387	5,098,463	811	1,264,210
41	268,895	113	707,634	1,390	4,173,110	845	1,182,748
56	128,760	144	1,254,924	1,542	5,032,519	818	1,124,646
4	1,848	11	252,417	126	402,061	63	79,766
6	22,815	16	282,987	195	634,369	67	30,624
41	224,734	125	556,091	1,357	4,870,893	718	1,572,699
6	56,340	6	23,289	114	262,793	81	74,955
1	1,496	7	44,606	92	215,137	50	135,516
3	6,619	8	18,937	141	552,785	90	49,243
4	33,065	12	70,959	95	591,610	64	186,635
—	—	6	33,344	116	515,886	72	487,302
5	9,284	12	91,194	168	539,910	57	75,666
4	2,503	12	40,042	130	423,195	76	77,620
8	40,187	27	43,099	122	354,621	55	37,030
—	—	16	106,695	119	444,070	53	202,234
4	54,747	8	11,250	129	594,327	64	155,165
6	20,493	11	72,676	131	376,559	56	91,333
50.00	-62.57	37.50	546.01	1.55	-36.64	-12.50	-41.14
50.00	1,008.93	0.00	-71.21	3.97	-6.34	-11.11	14.50

Source : Construction and Planning Agency, MOI.
Note : The figures are classified according to Architecture Usage Classification and Change Usage regulation.

表80. 建築物開工統計—按月別及用途別分(續)

年 (月) 別 Year (Month)	休閒、文教類(D類) Leisure, Education		衛生、福利、更生類(F類) Health, Welfare, Regeneration		其 他 類 公共集會類(A類) Assembly	
	件數 Cases	總樓地板面積 (平方公尺) Total Floor Area (m ²)	件數 Cases	總樓地板面積 (平方公尺) Total Floor Area (m ²)	件數 Cases	總樓地板面積 (平方公尺) Total Floor Area (m ²)
	九十八年 2009	451	1,322,467	78	240,772	46
九十九年 2010	522	1,580,349	96	237,445	28	175,960
一〇〇年 2011	474	1,288,921	108	545,287	33	154,366
一〇一年 2012	344	869,678	101	254,680	19	637,518
一〇二年 2013	312	827,270	118	579,950	28	23,095
一〇三年 2014	286	790,743	97	297,810	29	48,050
一〇四年 2015	233	626,106	74	231,265	21	163,999
一〇五年 2016	256	647,262	87	233,139	15	56,496
一〇六年 2017	262	923,610	117	456,688	11	30,435
十一月 Nov.	25	86,741	12	28,100	2	19,321
十二月 Dec.	27	50,214	15	67,192	—	—
一〇七年 2018	297	915,463	98	273,149	14	73,446
一月 Jan.	26	114,949	7	7,545	1	4,440
二月 Feb.	14	73,852	9	23,652	1	1,409
三月 Mar.	33	104,526	10	15,985	4	53,471
四月 Apr.	21	42,722	11	18,045	1	7,464
五月 May	24	43,016	7	10,222	2	1,551
六月 June	28	64,755	6	5,610	—	—
七月 July	31	93,346	2	2,326	—	—
八月 Aug.	30	119,510	12	62,124	1	307
九月 Sept.	22	66,034	5	10,238	—	—
十月 Oct.	32	73,285	15	48,223	2	1,071
十一月 Nov.	36	119,468	14	69,179	2	3,733
較上月增減(%) VS. with Last Month	12.50	63.02	-6.67	43.46	0.00	248.55
較上年同月增減(%) VS. with Last Year	44.00	37.73	16.67	146.19	0.00	-80.68

說明：3. 自107年2月其他類再細分「農業設施」，其107年累計資料係自2月起至統計期之值。

TABLE 80. CONSTRUCTION COMMENCEMENT
- BY MONTH AND USE(CONT.)

Others							
宗教、殯葬類(E類) Religion, Funeral		危險物品類(I類) Hazard Contents		其他類 Others		農業設施 Agricultural facility	
件數 Cases	總樓地板面積 (平方公尺) Total Floor Area (m ²)	件數 Cases	總樓地板面積 (平方公尺) Total Floor Area (m ²)	件數 Cases	總樓地板面積 (平方公尺) Total Floor Area (m ²)	件數 Cases	總樓地板面積 (平方公尺) Total Floor Area (m ²)
149	229,797	27	10,132	977	909,222
132	170,038	28	21,484	1,113	1,240,911
121	154,251	31	17,997	1,112	2,007,149
132	133,457	31	33,407	1,233	1,836,243
145	221,723	31	28,509	1,415	1,933,089
106	136,620	30	28,351	1,476	2,189,832
93	151,442	30	17,492	1,338	2,129,489
90	130,548	29	39,319	1,294	1,664,242
104	167,525	25	15,437	1,145	1,463,524
14	40,763	1	719	96	72,200
8	7,341	2	2,012	95	101,673
101	165,831	28	17,170	776	1,076,263	466	506,427
12	38,087	4	2,305	95	111,730
3	2,684	1	208	52	42,946	42	36,568
8	10,067	1	604	85	52,857	66	49,601
11	10,649	3	6,507	62	62,187	53	60,386
11	19,871	3	2,790	74	68,639	65	66,628
6	9,781	3	866	78	62,649	58	57,110
6	15,390	—	—	60	83,661	39	62,901
11	3,969	3	884	75	229,540	36	36,326
8	7,311	3	1,361	66	145,622	22	36,852
14	16,110	4	833	67	131,557	43	46,020
11	31,912	3	812	62	84,875	42	54,035
-21.43	98.09	-25.00	-2.52	-7.46	-35.48	-2.33	17.42
-21.43	-21.71	200.00	12.93	-35.42	17.56

Note : 3.The item of others is subdivided into "Agricultural facility" since February, 2018; accumulated value of "Agricultural facility" calculates from February to the statistical period.

表81. 建築物開工統計－按區域別及用途別分

區域別 Locality	總計 Grand Total		住宿類(H類) Residential		
			住宅(H-2)		
	總件數 Total Cases	總樓地板面積 (平方公尺) Total Floor Area (m ²)	件數 Cases	宅數 Houses	總樓地板面積 (平方公尺) Total Floor Area (m ²)
一〇七年十一月 Nov., 2018	1,532	2,479,896	1,200	11,344	1,608,856
新北市 New Taipei City	51	373,419	25	2,095	235,440
臺北市 Taipei City	14	176,826	11	919	156,040
桃園市 Taoyuan City	92	323,795	54	1,716	217,190
臺中市 Taichung City	196	468,393	152	2,692	373,523
臺南市 Tainan City	183	248,968	143	826	111,808
高雄市 Kaohsiung City	223	276,353	166	1,053	160,736
臺灣省 Taiwan Prov.	747	563,164	632	1,975	338,209
宜蘭縣 Yilan C.	91	70,025	73	388	57,187
新竹縣 Hsinchu C.	50	120,094	44	551	95,270
苗栗縣 Miaoli C.	55	32,893	51	171	24,595
彰化縣 Changhua C.	134	91,724	120	293	57,501
南投縣 Nantou C.	17	3,075	15	16	3,001
雲林縣 Yunlin C.	90	65,599	76	76	15,751
嘉義縣 Chiayi C.	79	32,571	66	84	14,139
屏東縣 Pingtung C.	78	37,712	61	104	17,307
臺東縣 Taitung C.	12	23,146	6	6	1,544
花蓮縣 Hualien C.	36	20,855	25	77	10,707
澎湖縣 Penghu C.	33	8,551	28	29	7,047
基隆市 Keelung City	6	7,163	4	28	4,121
新竹市 Hsinchu City	27	37,163	25	100	19,661
嘉義市 Chiayi City	39	12,593	38	52	10,378
福建省 Fuchien Prov.	12	9,339	8	59	7,548
金門縣 Kinmen C.	10	7,837	8	59	7,548
連江縣 Lienchiang C.	2	1,502	—	—	—
國家公園管理處 N.P.Adm.	9	8,362	9	9	8,362
其他內政部 指定特設主 管建築機關 Other M.O.I. Const. Orgs.	5	31,277	—	—	—

資料來源：本部營建署。

TABLE 81. CONSTRUCTION COMMENCEMENT
- BY LOCALITY AND USE

Lodging		商業類(B類) Commerce		工業、倉儲類 (C類) Industry, Storage		辦公、服務類(G類) Business, Service	
宿舍安養(H-1) Dormitory, Care							
件數 Cases	總樓地板面積 (平方公尺) Total Floor Area (m ²)	件數 Cases	總樓地板面積 (平方公尺) Total Floor Area (m ²)	件數 Cases	總樓地板面積 (平方公尺) Total Floor Area (m ²)	件數 Cases	總樓地板面積 (平方公尺) Total Floor Area (m ²)
6	20,493	11	72,676	131	376,559	56	91,333
—	—	1	964	8	83,562	6	10,670
—	—	—	—	1	18	1	2,081
—	—	1	1,162	26	93,805	2	359
3	19,522	2	25,458	13	16,163	11	7,840
—	—	1	149	11	47,020	12	43,490
—	—	2	20,748	35	29,439	4	9,236
2	859	3	22,805	34	75,581	20	17,657
1	420	1	1,605	6	1,383	4	2,184
—	—	—	—	1	20,637	4	3,412
—	—	—	—	1	6,224	—	—
—	—	—	—	8	32,180	4	1,544
—	—	—	—	2	74	—	—
—	—	—	—	5	3,907	1	34
—	—	—	—	2	2,906	2	7,828
—	—	1	1,322	3	1,495	1	369
—	—	1	19,878	—	—	2	926
—	—	—	—	3	3,787	1	672
—	—	—	—	2	436	1	688
—	—	—	—	1	2,552	—	—
1	439	—	—	—	—	—	—
—	—	—	—	—	—	—	—
1	112	1	1,390	—	—	—	—
—	—	—	—	—	—	—	—
1	112	1	1,390	—	—	—	—
—	—	—	—	—	—	—	—
—	—	—	—	—	—	—	—
—	—	—	—	3	30,971	—	—

Source : Construction and Planning Agency, MOI.

表81. 建築物開工統計—按區域別及用途別分(續)

區域別 Locality	休閒、文教類(D類) Leisure, Education		衛生、福利、更生類(F類) Health, Welfare, Regeneration		公共集會類(A類) Assembly	
	件數 Cases	總樓地板面積 (平方公尺) Total Floor Area (m ²)	件數 Cases	總樓地板面積 (平方公尺) Total Floor Area (m ²)	件數 Cases	總樓地板面積 (平方公尺) Total Floor Area (m ²)
一〇七年十一月 Nov., 2018	36	119,468	14	69,179	2	3,733
新北市 New Taipei City	7	38,935	—	—	—	—
臺北市 Taipei City	1	18,687	—	—	—	—
桃園市 Taoyuan City	1	819	3	3,714	—	—
臺中市 Taichung City	3	8,083	3	6,473	—	—
臺南市 Tainan City	5	28,283	2	1,799	—	—
高雄市 Kaohsiung City	2	5,678	1	16,965	2	3,733
臺灣省 Taiwan Prov.	16	18,790	5	40,228	—	—
宜蘭縣 Yilan C.	5	5,436	—	—	—	—
新竹縣 Hsinchu C.	1	775	—	—	—	—
苗栗縣 Miaoli C.	—	—	—	—	—	—
彰化縣 Changhua C.	—	—	1	357	—	—
南投縣 Nantou C.	—	—	—	—	—	—
雲林縣 Yunlin C.	2	4,280	3	38,271	—	—
嘉義縣 Chiayi C.	1	514	—	—	—	—
屏東縣 Pingtung C.	1	3,494	—	—	—	—
臺東縣 Taitung C.	2	586	—	—	—	—
花蓮縣 Hualien C.	2	1,000	1	1,600	—	—
澎湖縣 Penghu C.	—	—	—	—	—	—
基隆市 Keelung City	1	490	—	—	—	—
新竹市 Hsinchu City	—	—	—	—	—	—
嘉義市 Chiayi City	1	2,215	—	—	—	—
福建省 Fuchien Prov.	1	193	—	—	—	—
金門縣 Kinmen C.	1	193	—	—	—	—
連江縣 Lienchiang C.	—	—	—	—	—	—
國家公園管理處 N.P.Adm.	—	—	—	—	—	—
其他內政部 指定特設主 管建築機關 Other M.O.I. Const. Orgs.	—	—	—	—	—	—

TABLE 81. CONSTRUCTION COMMENCEMENT
- BY LOCALITY AND USE (CONT.)

宗教、殯葬類(E類) Religion, Funeral		危險物品類(I類) Hazard Contents		其他類 Others		農業設施 Agricultural facility	
件數 Cases	總樓地板面積 (平方公尺) Total Floor Area (m ²)	件數 Cases	總樓地板面積 (平方公尺) Total Floor Area (m ²)	件數 Cases	總樓地板面積 (平方公尺) Total Floor Area (m ²)	件數 Cases	總樓地板面積 (平方公尺) Total Floor Area (m ²)
11	31,912	3	812	62	84,875	42	54,035
2	3,164	2	684	—	—	—	—
—	—	—	—	—	—	—	—
1	949	—	—	4	5,797	2	5,180
2	2,368	—	—	7	8,963	6	8,855
1	2,813	—	—	8	13,606	7	13,507
—	—	—	—	11	29,818	2	698
5	22,618	—	—	30	26,417	24	25,699
1	1,810	—	—	—	—	—	—
—	—	—	—	—	—	—	—
1	1,804	—	—	2	270	—	—
—	—	—	—	1	142	—	—
—	—	—	—	—	—	—	—
—	—	—	—	3	3,356	2	3,311
—	—	—	—	8	7,184	8	7,184
1	1,752	—	—	10	11,973	9	11,903
—	—	—	—	1	212	1	212
—	—	—	—	4	3,089	4	3,089
1	189	—	—	1	191	—	—
—	—	—	—	—	—	—	—
1	17,063	—	—	—	—	—	—
—	—	—	—	—	—	—	—
—	—	—	—	1	96	1	96
—	—	—	—	1	96	1	96
—	—	—	—	—	—	—	—
—	—	—	—	—	—	—	—
—	—	1	128	1	178	—	—

表82. 建築物開工統計年累計—按區域別及用途別分

區域別 Locality	總計 Grand Total		住宿類(H類) Residential		
			住宅(H-2類)		
	總件數 Total Cases	總樓地板面積 (平方公尺) Total Floor Area (m ²)	件數 Cases	宅數 Houses	總樓地板面積 (平方公尺) Total Floor Area (m ²)
一〇七年一至十一月 Jan. - Nov., 2018	16,732	23,998,131	13,177	93,237	14,252,392
新北市 New Taipei City	367	3,209,359	209	17,534	2,259,963
臺北市 Taipei City	162	1,895,861	110	7,916	1,108,892
桃園市 Taoyuan City	1,129	4,067,186	655	15,492	2,478,669
臺中市 Taichung City	2,485	3,786,972	1,872	19,073	2,980,680
臺南市 Tainan City	2,523	1,933,923	2,102	5,642	945,860
高雄市 Kaohsiung City	2,504	2,881,357	1,994	11,738	1,807,470
臺灣省 Taiwan Prov.	7,269	4,881,696	5,718	14,896	2,574,210
宜蘭縣 Yilan C.	785	403,570	605	1,341	227,944
新竹縣 Hsinchu C.	460	661,731	310	2,757	458,263
苗栗縣 Miaoli C.	540	423,197	392	1,673	267,539
彰化縣 Changhua C.	1,276	786,051	1,041	1,866	373,307
南投縣 Nantou C.	188	76,269	166	220	42,700
雲林縣 Yunlin C.	663	354,793	550	857	165,247
嘉義縣 Chiayi C.	878	581,801	664	770	148,252
屏東縣 Pingtung C.	1,030	642,088	819	1,428	256,446
臺東縣 Taitung C.	245	98,128	164	213	42,978
花蓮縣 Hualien C.	306	207,921	209	670	100,083
澎湖縣 Penghu C.	329	101,005	300	376	80,935
基隆市 Keelung City	36	84,518	20	186	26,704
新竹市 Hsinchu City	165	358,977	136	2,121	292,682
嘉義市 Chiayi City	368	101,647	342	418	91,130
福建省 Fuchien Prov.	162	109,755	88	519	73,833
金門縣 Kinmen C.	155	105,053	87	518	73,561
連江縣 Lienchiang C.	7	4,702	1	1	272
國家公園管理處 N.P.Adm.	39	21,111	18	20	18,072
其他內政部 指定特設主 管建築機關 Other M.O.I. Const. Orgs.	92	1,210,911	19	19	4,743

資料來源：本部營建署。

TABLE 82. CONSTRUCTION COMMENCEMENT OF THE YEAR
- BY LOCALITY AND USE

Lodging		商業類(B類) Commerce		工業、倉儲類 (C類) Industry, Storage		辦公、服務類(G類) Business, Service	
宿舍安養(H-1) Dormitory, Care							
件數 Cases	總樓地板面積 (平方公尺) Total Floor Area (m ²)	件數 Cases	總樓地板面積 (平方公尺) Total Floor Area (m ²)	件數 Cases	總樓地板面積 (平方公尺) Total Floor Area (m ²)	件數 Cases	總樓地板面積 (平方公尺) Total Floor Area (m ²)
41	224,734	125	556,091	1,357	4,870,893	297	915,463
—	—	9	26,744	53	400,871	31	129,951
2	83,795	7	52,029	7	25,933	16	227,442
3	1,116	7	61,828	286	1,118,655	40	85,020
9	54,918	23	91,187	201	291,218	39	97,582
3	3,752	9	136,369	109	326,260	28	144,123
6	49,903	29	41,690	226	416,291	22	36,291
16	30,528	38	141,578	420	1,220,388	113	183,910
3	1,359	7	33,803	56	93,230	25	17,181
2	400	3	2,572	33	133,422	13	23,417
1	454	2	3,746	36	69,766	10	22,251
3	7,175	6	11,257	120	325,705	8	36,991
1	12,187	—	—	9	10,717	1	776
—	—	3	3,405	36	84,190	16	29,071
3	7,299	1	11,991	53	253,745	5	4,992
1	758	1	1,322	32	179,139	10	15,284
1	457	4	29,987	5	3,415	5	1,383
—	—	9	43,234	14	20,864	9	10,552
—	—	1	13	9	3,501	3	1,470
—	—	—	—	7	37,478	4	17,660
1	439	—	—	9	4,548	3	667
—	—	1	248	1	668	1	2,215
2	722	2	2,602	6	7,123	8	11,144
1	610	1	1,212	6	7,123	7	10,471
1	112	1	1,390	—	—	1	673
—	—	1	2,064	1	386	—	—
—	—	—	—	48	1,063,768	—	—

Source : Construction and Planning Agency, MOI.

表82. 建築物開工統計年累計—按區域別及用途別分(續)

區域別 Locality	休閒、文教類(D類) Leisure, Education		衛生、福利、 更生類(F類) Health, Welfare, Regeneration		公共集會類(A類) Assembly	
	件數 Cases	總樓地板 面積 (平方公尺) Total Floor Area (m ²)	件數 Cases	總樓地板 面積 (平方公尺) Total Floor Area (m ²)	件數 Cases	總樓地板 面積 (平方公尺) Total Floor Area (m ²)
	一〇七年一至十一月 Jan. - Nov., 2018	297	915,463	98	273,149	101
新北市 New Taipei City	31	129,951	7	15,209	6	18,474
臺北市 Taipei City	16	227,442	2	2,512	—	—
桃園市 Taoyuan City	40	85,020	17	34,465	11	11,452
臺中市 Taichung City	39	97,582	16	28,006	10	14,814
臺南市 Tainan City	28	144,123	9	13,688	7	12,207
高雄市 Kaohsiung City	22	36,291	13	97,736	10	20,096
臺灣省 Taiwan Prov.	113	183,910	34	81,533	52	87,486
宜蘭縣 Yilan C.	25	17,181	2	206	8	7,676
新竹縣 Hsinchu C.	13	23,417	5	8,550	4	2,177
苗栗縣 Miaoli C.	10	22,251	1	1,375	5	18,420
彰化縣 Changhua C.	8	36,991	6	4,131	8	7,206
南投縣 Nantou C.	1	776	1	5,879	1	508
雲林縣 Yunlin C.	16	29,071	5	40,303	3	2,111
嘉義縣 Chiayi C.	5	4,992	2	5,445	4	3,749
屏東縣 Pingtung C.	10	15,284	3	1,242	9	20,380
臺東縣 Taitung C.	5	1,383	—	—	2	391
花蓮縣 Hualien C.	9	10,552	4	6,215	4	3,577
澎湖縣 Penghu C.	3	1,470	1	75	2	2,562
基隆市 Keelung City	4	17,660	—	—	—	—
新竹市 Hsinchu City	3	667	3	6,617	2	18,729
嘉義市 Chiayi City	1	2,215	1	1,495	—	—
福建省 Fuchien Prov.	8	11,144	—	—	4	1,160
金門縣 Kinmen C.	7	10,471	—	—	2	270
連江縣 Lienchiang C.	1	673	—	—	2	890
國家公園管理處 N.P.Adm.	—	—	—	—	1	142
其他內政部 指定特設主 管建築機關 Other M.O.I. Const. Orgs.	—	—	—	—	—	—

說明：其他類之「農業設施」係自2月起至該統計期之值。

TABLE 82. CONSTRUCTION COMMENCEMENT OF THE YEAR
- BY LOCALITY AND USE (CONT.)

宗教、殯葬類(E類) Religion, Funeral		危險物品類(I類) Hazard Contents		其他類 Others		農業設施 Agricultural facility	
件數 Cases	總樓地板面積 (平方公尺) Total Floor Area (m ²)	件數 Cases	總樓地板面積 (平方公尺) Total Floor Area (m ²)	件數 Cases	總樓地板面積 (平方公尺) Total Floor Area (m ²)	件數 Cases	總樓地板面積 (平方公尺) Total Floor Area (m ²)
101	165,831	28	17,170	776	1,076,263	466	506,427
6	18,474	6	3,466	7	6,989	—	—
—	—	—	—	4	1,549	—	—
11	11,452	3	1,535	30	116,696	14	9,277
10	14,814	1	81	76	58,716	43	37,102
7	12,207	2	440	138	172,917	107	154,641
10	20,096	3	1,160	93	321,247	33	39,989
52	87,486	11	10,073	406	392,407	266	264,874
8	7,676	1	51	11	8,409	8	7,947
4	2,177	—	—	38	10,020	12	4,093
5	18,420	1	874	48	28,721	37	25,809
8	7,206	1	658	17	5,718	11	5,052
1	508	—	—	5	2,804	4	1,871
3	2,111	1	2,001	25	25,575	16	20,919
4	3,749	1	3,873	103	132,286	84	103,532
9	20,380	3	2,208	98	148,674	57	71,077
2	391	—	—	26	6,382	18	4,699
4	3,577	2	355	28	21,469	17	18,221
2	2,562	—	—	4	422	1	134
—	—	1	53	1	199	—	—
2	18,729	—	—	—	—	—	—
—	—	—	—	2	1,728	1	1,520
4	1,160	—	—	4	1,905	2	496
2	270	—	—	4	1,905	2	496
2	890	—	—	—	—	—	—
1	142	—	—	4	447	1	48
—	—	2	415	14	3,390	—	—

Note :The accumulated value of "Agricultural facility" of others calculates from February to the statistical period.

表83. 建築物開工統計—按月別及構造別分

年 (月) 別 Year (Month)	總 計 Grand Total		鋼骨鋼筋混凝土構造 Steel Frame & Reinforced Concrete		混凝土構造 (含鋼筋混凝土構造) Reinforced Concrete	
	總樓地板面積 (平方公尺) Total Floor Area (m ²)	工程造價 (千元) Construction Cost (NT\$1,000)	總樓地板面積 (平方公尺) Total Floor Area (m ²)	工程造價 (千元) Construction Cost (NT\$1,000)	總樓地板面積 (平方公尺) Total Floor Area (m ²)	工程造價 (千元) Construction Cost (NT\$1,000)
九十八年 2009	17,221,770	149,546,974	1,111,899	19,555,727	13,864,231	113,551,083
九十九年 2010	23,165,324	183,405,431	1,822,631	15,283,128	17,382,036	135,146,285
一〇〇年 2011	25,287,437	206,948,600	1,919,819	18,089,972	19,307,408	159,692,738
一〇一年 2012	26,895,156	230,645,570	2,648,594	24,954,664	20,183,349	171,919,936
一〇二年 2013	28,690,344	247,713,036	1,913,707	18,069,784	22,450,876	197,386,879
一〇三年 2014	31,344,905	287,019,019	1,656,074	16,653,633	24,486,210	226,640,525
一〇四年 2015	25,354,769	216,630,295	2,338,209	19,395,493	19,339,568	168,275,285
一〇五年 2016	20,816,441	183,476,623	1,387,936	13,359,867	15,610,098	139,022,991
一〇六年 2017	23,223,703	211,688,539	1,455,147	14,742,978	16,438,061	146,557,989
十一月 Nov.	2,057,939	20,768,556	149,584	1,642,824	1,392,407	12,022,480
十二月 Dec.	2,447,069	22,783,083	184,405	2,427,179	1,423,417	12,595,905
一〇七年 2018	23,998,278	222,844,197	1,887,572	22,541,104	17,214,701	158,261,969
一月 Jan.	2,183,413	19,479,029	145,369	1,566,595	1,713,394	16,115,697
二月 Feb.	1,180,991	11,029,247	102,414	1,040,129	844,191	7,776,866
三月 Mar.	2,031,756	17,310,053	108,348	843,184	1,646,708	14,699,048
四月 Apr.	1,980,866	17,752,666	68,972	399,231	1,207,282	10,709,983
五月 May	2,737,691	25,876,776	80,930	960,756	1,829,398	16,819,656
六月 June	2,291,334	22,479,744	260,376	2,992,455	1,676,463	16,866,961
七月 July	2,404,136	22,399,838	279,610	3,777,185	1,650,769	14,794,274
八月 Aug.	2,192,299	21,819,773	159,972	2,270,478	1,628,318	15,672,328
九月 Sept.	2,332,699	22,586,587	245,565	3,218,448	1,598,366	15,133,425
十月 Oct.	2,183,197	19,317,481	287,621	4,071,569	1,423,691	11,503,310
十一月 Nov.	2,479,896	22,793,003	148,395	1,401,074	1,996,121	18,170,421
較上月增減(%) VS.with Last Month	13.59	17.99	-48.41	-65.59	40.21	57.96
較上年同月增減(%) VS. with Last Year	20.50	9.75	-0.79	-14.72	43.36	51.14

資料來源：本部營建署。

TABLE 83. CONSTRUCTION COMMENCEMENT
- BY MONTH AND MATERIAL

鋼構造(94年以前為 鋼架構造) Steel		磚構造 Brick		木構造 Wooden		其 他 Others	
總樓地板面積 (平方公尺) Total Floor Area (m ²)	工程造價 (千元) Construction Cost (NT\$1,000)	總樓地板面積 (平方公尺) Total Floor Area (m ²)	工程造價 (千元) Construction Cost (NT\$1,000)	總樓地板面積 (平方公尺) Total Floor Area (m ²)	工程造價 (千元) Construction Cost (NT\$1,000)	總樓地板面積 (平方公尺) Total Floor Area (m ²)	工程造價 (千元) Construction Cost (NT\$1,000)
2,098,642	15,105,645	104,101	1,170,474	26,928	88,368	15,969	75,677
3,812,184	32,418,636	99,907	377,728	32,218	99,415	16,348	80,239
3,349,484	25,169,718	101,439	336,998	23,016	64,814	586,271	3,594,360
3,905,697	33,230,619	104,621	340,776	24,834	72,888	28,061	126,687
4,155,378	31,664,889	112,355	356,248	37,981	129,140	20,047	106,096
5,042,623	43,103,966	96,607	319,334	23,911	74,221	39,480	227,340
3,555,345	28,449,398	54,050	200,667	17,517	56,354	50,080	253,098
3,677,692	30,543,688	56,076	178,018	23,106	69,581	61,533	302,478
5,102,790	49,082,506	98,301	403,638	8,008	29,332	121,396	872,096
502,945	7,034,747	8,696	53,599	100	520	4,207	14,386
825,431	7,709,209	4,338	14,227	—	—	9,478	36,563
4,735,806	41,344,656	100,689	449,155	24,445	75,381	35,065	171,932
303,919	1,730,671	7,542	23,678	12,736	39,785	453	2,603
218,796	2,143,921	9,747	46,624	3,450	9,534	2,393	12,173
262,927	1,701,565	10,031	50,341	1,554	4,525	2,188	11,390
688,551	6,560,076	8,597	43,068	—	—	7,464	40,308
804,845	7,993,471	13,126	59,224	1,259	4,909	8,133	38,760
348,107	2,594,215	4,995	21,304	681	1,934	712	2,875
452,727	3,723,172	15,866	81,390	2,688	7,904	2,476	15,913
394,090	3,852,433	9,919	24,534	—	—	—	—
477,046	4,192,913	5,980	19,047	694	2,569	5,048	20,185
466,462	3,720,770	4,827	18,301	—	—	596	3,531
318,336	3,131,449	10,059	61,644	1,383	4,221	5,602	24,194
-31.76	-15.84	108.39	236.83	—	—	839.93	585.19
-36.71	-55.49	15.67	15.01	1,283.00	711.73	33.16	68.18

Source : Construction and Planning Agency, MOI.

表84. 建築物開工統計—按區域別及構造別分

區域別 Locality	總計 Grand Total		鋼骨鋼筋混凝土構造 Steel Frame & Reinforced Concrete		混凝土構造 (含鋼筋混凝土構造) Reinforced Concrete	
	總樓地板面積 (平方公尺) Total Floor Area (m ²)	工程造價 (千元) Construction Cost (NT\$1,000)	總樓地板面積 (平方公尺) Total Floor Area (m ²)	工程造價 (千元) Construction Cost (NT\$1,000)	總樓地板面積 (平方公尺) Total Floor Area (m ²)	工程造價 (千元) Construction Cost (NT\$1,000)
一〇七年十一月 Nov., 2018	2,479,896	22,793,003	148,395	1,401,074	1,996,121	18,170,421
新北市 New Taipei City	373,419	4,186,399	584	6,215	364,129	4,064,988
臺北市 Taipei City	176,826	2,751,926	30,198	480,464	54,877	599,415
桃園市 Taoyuan City	323,795	3,408,489	2,848	28,768	259,738	2,867,374
臺中市 Taichung City	468,393	4,697,448	3,225	20,114	447,771	4,565,671
臺南市 Tainan City	248,968	1,629,799	38,153	216,519	180,078	1,255,305
高雄市 Kaohsiung City	276,353	2,132,276	4,190	25,184	249,704	1,979,255
臺灣省 Taiwan Prov.	563,164	3,721,789	68,230	617,618	413,380	2,699,434
宜蘭縣 Yilan C.	70,025	638,074	45,081	490,884	21,487	127,302
新竹縣 Hsinchu C.	120,094	927,415	1,249	6,285	97,926	816,536
苗栗縣 Miaoli C.	32,893	176,708	—	—	25,839	140,672
彰化縣 Changhua C.	91,724	607,242	20,905	115,042	70,478	490,257
南投縣 Nantou C.	3,075	18,108	—	—	2,496	14,830
雲林縣 Yunlin C.	65,599	358,807	655	3,707	54,476	303,914
嘉義縣 Chiayi C.	32,571	168,045	—	—	16,819	86,131
屏東縣 Pingtung C.	37,712	180,653	340	1,700	23,425	118,013
臺東縣 Taitung C.	23,146	136,281	—	—	22,092	130,957
花蓮縣 Hualien C.	20,855	115,271	—	—	13,207	76,943
澎湖縣 Penghu C.	8,551	42,469	—	—	8,216	41,163
基隆市 Keelung City	7,163	50,151	—	—	7,163	50,151
新竹市 Hsinchu City	37,163	224,829	—	—	37,163	224,829
嘉義市 Chiayi City	12,593	77,736	—	—	12,593	77,736
福建省 Fuchien Prov.	9,339	38,919	—	—	9,050	38,312
金門縣 Kinmen C.	7,837	33,209	—	—	7,548	32,602
連江縣 Lienchiang C.	1,502	5,710	—	—	1,502	5,710
國家公園管理處 N.P.Adm.	8,362	42,864	—	—	8,362	42,864
其他內政部 指定特設主 管建築機關 Other M.O.I. Const. Orgs.	31,277	183,094	967	6,192	9,032	57,803

資料來源：本部營建署。

TABLE 84. CONSTRUCTION COMMENCEMENT
- BY LOCALITY AND MATERIAL

鋼構造 Steel		磚構造 Brick		木構造 Wooden		其他 Others	
總樓地板面積 (平方公尺) Total Floor Area (m ²)	工程造價 (千元) Construction Cost (NT\$1,000)	總樓地板面積 (平方公尺) Total Floor Area (m ²)	工程造價 (千元) Construction Cost (NT\$1,000)	總樓地板面積 (平方公尺) Total Floor Area (m ²)	工程造價 (千元) Construction Cost (NT\$1,000)	總樓地板面積 (平方公尺) Total Floor Area (m ²)	工程造價 (千元) Construction Cost (NT\$1,000)
318,336	3,131,449	10,059	61,644	1,383	4,221	5,602	24,194
8,706	115,196	—	—	—	—	—	—
91,751	1,672,047	—	—	—	—	—	—
57,279	473,440	3,930	38,907	—	—	—	—
17,397	111,663	—	—	—	—	—	—
26,623	138,922	513	1,590	1,156	3,584	2,445	13,879
20,543	119,859	1,916	7,978	—	—	—	—
74,648	381,557	3,522	12,228	227	637	3,157	10,315
3,275	18,775	—	—	—	—	182	1,113
20,919	104,594	—	—	—	—	—	—
6,827	35,399	—	—	227	637	—	—
—	—	341	1,943	—	—	—	—
579	3,278	—	—	—	—	—	—
7,493	41,984	—	—	—	—	2,975	9,202
15,752	81,914	—	—	—	—	—	—
11,101	51,961	2,846	8,979	—	—	—	—
1,054	5,324	—	—	—	—	—	—
7,648	38,328	—	—	—	—	—	—
—	—	335	1,306	—	—	—	—
—	—	—	—	—	—	—	—
—	—	—	—	—	—	—	—
—	—	—	—	—	—	—	—
—	—	—	—	—	—	—	—
289	607	—	—	—	—	—	—
289	607	—	—	—	—	—	—
—	—	—	—	—	—	—	—
—	—	—	—	—	—	—	—
21,100	118,158	178	941	—	—	—	—

Source : Construction and Planning Agency, MOI.

表85. 國家(自然)公園遊憩據點遊客人次及車輛次

年 (月) 別 Year (Month)	遊憩據點數(處) No. of Spots	遊客人次 Person-Times of Visitors	合計
			Total
九十八年 2009	42	18,239,377	1,855,355
九十九年 2010	44	16,658,391	1,659,722
一〇〇年 2011	44	17,304,798	1,846,789
一〇一年 2012	44	19,434,925	1,962,802
一〇二年 2013	45	24,489,884	2,413,872
一〇三年 2014	48	27,648,549	2,826,711
一〇四年 2015	51	28,720,559	2,864,836
一〇五年 2016	51	22,917,868	2,773,279
一〇六年 2017	51	21,905,892	2,927,127
十一月 Nov.	51	1,600,941	208,621
十二月 Dec.	51	1,517,425	206,255
一〇七年 2018	51	17,818,509	2,425,930
一月 Jan.	51	1,241,074	171,185
二月 Feb.	51	1,674,484	205,965
三月 Mar.	51	2,238,712	192,012
四月 Apr.	51	1,794,426	239,361
五月 May	51	1,576,748	221,131
六月 June	51	1,482,493	205,575
七月 July	51	1,889,572	283,114
八月 Aug.	51	1,819,002	271,691
九月 Sept.	51	1,310,986	199,292
十月 Oct.	51	1,427,427	222,891
十一月 Nov.	51	1,363,585	213,713
較上月增減(%) VS. with Last Month	0.00	-4.47	-4.12
較上年同月增減(%) VS. with Last Year	0.00	-14.83	2.44

資料來源：本部營建署。

說明：國家(自然)公園包括墾丁(民國71年公告)、玉山(74年)、陽明山(74年)、太魯閣(75年)、雪霸(81年)、金門(84年)、東沙環礁(96年)、台江(98年)、壽山(100年)及澎湖南方四島(103年)等十處，其中東沙環礁暫不對外開放，但於高雄市設立海洋國家公園管理處負責其保育復育等經營管理工作，並兼辦遊客中心業務，提供民眾參觀導覽服務；壽山國家自然公園於100年12月開園，自102年納入統計；澎湖南方四島於103年10月18日開園，自104年納入統計。

TABLE 85. VISITORS AND VEHICLES OF SPOTS IN NATIONAL (NATURE) PARKS

車輛次 Vehicle-Times			
大型車 Buses	中型車 Vans	小型車 Sedans	機車 Motorcycles
143,254	218,128	1,193,335	300,638
208,782	141,495	1,033,832	275,613
204,389	143,911	1,191,780	306,709
246,307	151,562	1,224,857	340,076
223,904	199,868	1,472,263	517,837
263,762	163,116	1,754,845	644,988
269,279	164,129	1,758,276	673,152
221,979	158,142	1,743,426	649,732
195,986	153,988	1,994,281	582,872
17,938	11,718	131,207	47,758
16,666	13,392	138,866	37,331
164,181	116,525	1,646,548	498,676
12,061	9,330	108,282	41,512
11,023	10,008	148,446	36,488
13,291	9,683	129,664	39,374
15,676	11,813	165,370	46,502
15,070	11,120	147,948	46,993
14,056	10,272	140,330	40,917
17,731	12,668	198,302	54,413
18,069	12,543	189,626	51,453
16,247	9,846	130,263	42,936
15,934	9,859	144,038	53,060
15,023	9,383	144,279	45,028
-5.72	-4.83	0.17	-15.14
-16.25	-19.93	9.96	-5.72

Source: Construction and Planning Agency, MOI.

Note: National (Nature) Parks include Kenting (proclaimed in 1982), Yushan (1985), Yangmingshan (1985), Taroko (1986), SheiPa (1992), Kinmen (1995), Dongsha Marine (2007), Taijiang (2009), Shoushan (2011) and South Penghu Marine (2014). Dongsha Marine is not open temporarily to the public, but the 'Marine National Park Administration Office' has been founded in Kaohsiung City in Oct. 2007 to take charge of the ecological protection and rehabilitation as well as providing some environmental knowledge introduction with regard to marine ecotourism for the public. Shoushan National Nature Park was opened in December, 2011, and was incorporated into statistics starting from 2013. South Penghu Marine National Park was opened in Oct., 2014, and was incorporated into statistics starting from 2015.

名詞定義

人口成長(增加)率	(%)=	當年(月)人口增加數÷上年(月)底人口數×1,000
性比例	(女=100)=	當年(月)底男性人口÷當年(月)底女性人口×100
戶量	(人/戶)=	當年(月)底人口數÷當年(月)底戶數
人口密度	(人/平方公里)=	當年(月)底人口數÷當年(月)底土地面積
年(月)中人口數	(人)=	(當年(月)底人口數+上年(月)底人口數)÷2
粗出生率	(‰)=	當年(月)出生人數÷當年(月)中人口數×1,000
粗死亡率	(‰)=	當年(月)死亡人數÷當年(月)中人口數×1,000
粗結婚率	(‰)=	當年(月)結婚對數÷當年(月)中人口數×1,000
粗離婚率	(‰)=	當年(月)離婚對數÷當年(月)中人口數×1,000
自然增加率	(‰)=	粗出生率－粗死亡率
社會增加率	(‰)=	(當年(月)遷入人口數－當年(月)遷出人口數)÷當年(月)中人口數×1,000
人口總增加率	(‰)=	自然增加率+社會增加率
平均每合作社股金	(千元)=	當年(期)底合作社股金總額÷當年(期)底社(場)數
刑案發生率	(件/十萬人)=	當年(月)刑案發生件數÷當年(月)中人口數×100,000
犯罪人口率	(人/十萬人)=	當年(月)嫌疑犯人數÷當年(月)中人口數×100,000
刑案破獲率	(%)=	當年(月)刑案破獲件數÷當年(月)刑案發生件數×100
車輛肇事率	(件/萬輛)=	當年(月)車輛肇事總件數÷當年(月)中機動車輛數×10,000
消防安全檢查合格率	(%)=	當年(月)消防安全設備合格件次÷當年(月)消防安全設備檢查件次×100