

中華民國  
內政統計月報

MONTHLY BULLETIN OF INTERIOR STATISTICS  
REPUBLIC OF CHINA

中華民國一〇〇年六月  
JUNE 2011

內政部  
一〇〇年八月編印

MINISTRY OF THE INTERIOR, REPUBLIC OF CHINA

編輯說明

- 一、本月報之編印目的在提供本部主要業務之一般概況資料，以供釐訂政策及實施考核之參據，並提供本部網站 <http://www.moi.gov.tw/stat/> 查詢。
- 二、本月報所載資料部分數字間有修正者，凡與前期數字不同者，以本期數字為準。
- 三、本月報所用符號如下：

—：無數字	Ⓔ：修正數
...：數字不明	0：數字不及半單位
--：無意義	

Explanatory Notes

1. The main purpose of compiling this Monthly Bulletin is to show the results of general administrative work of Ministry of the Interior. It is intended to provide data for decision-making and evaluation.
2. In case the figures given in this issue don't agree with the corresponding figures in the previous issue because of revising, take the numerals of this issue as the basis.
3. The following symbols are used for tables:

— : nil	Ⓔ: revised figure
... : data unknown	0 : less than half a unit
-- : meaningless	

# 目 錄

	*頁次*
編輯說明.....	1
目錄.....	2
提要分析.....	7
一、地方行政區劃.....	8
二、人口概況.....	9
三、社會福利.....	10
四、土地建物登記.....	11
五、治安維護.....	12
六、入出國及移民.....	13
七、消防與緊急救護.....	14
八、營建管理.....	15
統計表.....	17
表 1. 內政統計指標.....	18
一、戶政	
表 2. 村里鄰戶數暨現住人口—按月別分.....	22
表 3. 村里鄰戶數暨現住人口—按區域別分.....	24
表 4. 現住人口動態登記—按月別分.....	26
表 5. 現住人口動態登記—按區域別分.....	30
表 6. 現住人口動態登記年累計—按區域別分.....	34
表 7. 結婚及離婚登記—按國籍及月別分.....	38
表 8. 結婚及離婚登記年累計—按國籍及區域別分.....	42
表 9. 現住人口遷入遷出登記—按月別分.....	46
表 10. 現住人口遷入遷出登記—按區域別分.....	58
表 11. 現住人口遷入遷出登記年累計—按區域別分.....	70
表 12. 現住原住民人口數—按月別分.....	82
表 13. 現住原住民人口數—按區域別分.....	84
表 14. 戶政管理服務案件.....	86
二、社政	
表 15. 低收入戶戶數及人數.....	88
表 16. 低收入戶生活扶助.....	90
表 17. 醫療、看護補助與災害及急難救助.....	94
表 18. 中低收入老人生活津貼.....	98
表 19. 身心障礙者人數.....	100
表 20. 人民團體—全國性.....	102
表 21. 國民年金被保險人數按身分、年齡及性別分.....	104
表 22. 國民年金核付人數及金額按給付種類分.....	106
三、地政	
表 23. 辦理土地登記及標示變更登記—按月別分.....	108
表 24. 辦理土地登記及標示變更登記—按區域別分.....	112
表 25. 辦理土地所有權登記—按月別分.....	116
表 26. 辦理土地所有權登記—按區域別分.....	120
表 27. 辦理土地他項權利登記—按月別分.....	124
表 28. 辦理土地他項權利登記—按區域別分.....	126
表 29. 辦理建物登記及標示變更登記—按月別分.....	128
表 30. 辦理建物登記及標示變更登記—按區域別分.....	132
表 31. 辦理建物所有權登記—按月別分.....	136
表 32. 辦理建物所有權登記—按區域別分.....	140
表 33. 辦理建物他項權利登記—按月別分.....	144
表 34. 辦理建物他項權利登記—按區域別分.....	146

	*頁次*
表 35. 測量案件統計.....	148
表 36. 都市地價指數.....	150
四、警政	
表 37. 警察機關受(處)理刑事案件.....	152
表 38. 警察機關受(處)理暴力犯罪.....	154
表 39. 警察機關查獲少年嫌疑犯人數.....	156
表 40. 警察機關檢肅毒品統計.....	158
表 41. 警察機關查獲槍砲、彈藥、刀械數量.....	160
表 42. 警察機關處理違反社會秩序維護法案件.....	162
表 43. 機動車輛數、道路交通事故原因及損傷.....	164
表 44. 道路交通事故按車種及道路類別分.....	166
表 45. 警察機關處理集會遊行發生數.....	168
表 46. 警察機關處理經濟案件.....	170
五、入出國及移民	
表 47. 實際入境人數—按性別、年齡及身分.....	174
表 48. 實際入境人數—按入境地點分.....	176
表 49. 實際出境人數—按性別、年齡及身分.....	178
表 50. 實際出境人數—按出境地點分.....	180
表 51. 外僑居留人數及查處非法外籍人士.....	182
六、消防	
表 52. 消防安全設備查察處理.....	184
表 53. 火災次數—按起火處所分.....	186
表 54. 火災次數—按起火原因分.....	188
表 55. 火災次數—按類別及時間分.....	190
表 56. 火災死傷人數及財物損失.....	192
表 57. 起火建築物.....	194
表 58. 火災出動人員、車輛及其他裝備.....	196
表 59. 消防緊急救護服務.....	198
表 60. 消防緊急救護急救處置.....	200
七、營建	
表 61. 核發建築物建造執照—按月別及用途別分.....	202
表 62. 核發建築物建造執照—按區域別及用途別分.....	206
表 63. 核發建築物建造執照年累計—按區域別及用途別分.....	210
表 64. 核發建築物建造執照—按月別及構造別分.....	214
表 65. 核發建築物建造執照—按區域別及構造別分.....	216
表 66. 核發建築物拆除執照—按月別及用途別分.....	218
表 67. 核發建築物拆除執照—按區域別及用途別分.....	220
表 68. 核發建築物使用執照—按月別及用途別分.....	222
表 69. 核發建築物使用執照—按區域別及用途別分.....	226
表 70. 核發建築物使用執照年累計—按區域別及用途別分.....	230
表 71. 核發建築物使用執照—按月別及構造別分.....	234
表 72. 核發建築物使用執照—按區域別及構造別分.....	236
表 73. 核發建築物使用執照—按高度別分.....	238
表 74. 核發建築物使用執照—按層數別分.....	240
表 75. 核發建築物使用執照—按使用分區別分.....	242
表 76. 國家公園遊憩據點遊客人次及車輛次.....	244
表 77. 公寓大廈管理維護公司.....	246
名詞定義.....	247

# CONTENTS

	*Page*		*Page*
<b>EXPLANATORY NOTES</b> .....	1		
<b>CONTENTS</b> .....	2		
<b>SUMMARY ANALYSIS</b> .....	7		
<b>STATISTICAL TABLES</b> .....	17		
Table 1. Statistical Indicators of Interior .....	18		
<b>I . POPULATION</b>			
Table 2. Number of Villages, Neighborhoods, Households and Resident Population — byMonth.....	22		
Table 3. Number of Villages, Neighborhoods, Households and Resident Population — byLocality.....	24		
Table 4. Mobility Status of Resident Population — byMonth.....	26		
Table 5. Mobility Status of Resident Population — byLocality.....	30		
Table 6. Mobility Status of Resident Population of the Year — byLocality.....	34		
Table 7. Marriage and Divorce Registrations — byNationality and Month.....	38		
Table 8. Marriage and Divorce Registrations of the Year — byNationality and Locality .	42		
Table 9. Migration Registration of Resident Population — byMonth.....	46		
Table 10. Migration Registration of Resident Population — byLocality.....	58		
Table 11. Migration Registration of Resident Population of the Year — byLocality.....	70		
Table 12. Indigenous People — byMonth.....	82		
Table 13. Indigenous People — byLocality.....	84		
Table 14. Offense and Service Cases of Population Administration .....	86		
<b>II . SOCIAL AFFAIRS</b>			
Table 15. Households and Persons of Low-Income Families .....	88		
Table 16. Living Assistance for Low-Income Families .....	90		
Table 17. Medical Subsidies, Nursing Care Assistance of Caretakers, Aid for Disasters and Emergencies .....	94		
Table 18. Living Allowance for Mid or Low Income Elders.....	98		
Table 19. The Disabled Population.....	100		
Table 20. National-wide Civic Associations .....	102		
Table 21. The Insured Persons of National Pension by Identity, Age and Sex .....	104		
Table 22. National Pension Insurance Payment by Perils.....	106		
<b>III . LAND ADMINISTRATION</b>			
Table 23. Registration of Land and Registration of Change in Land Descriptions — byMonth.....	108		
Table 24. Registration of Land and Registration of Change in Land Descriptions — byLocality.....	112		
Table 25. Registration of Land Ownership — byMonth.....	116		
Table 26. Registration of Land Ownership — byLocality.....	120		
Table 27. Registration of Other Rights in Land — byMonth.....	124		
Table 28. Registration of Other Rights in Land — byLocality.....	126		
Table 29. Registration of Buildings and Registration of Change in Building Descriptions — byMonth.....	128		
Table 30. Registration of Buildings and Registration of Change in Building Descriptions — byLocality.....	132		
Table 31. Registration of Buildings' Ownership — byMonth.....	136		
Table 32. Registration of Buildings' Ownership — byLocality.....	140		
Table 33. Registration of Other Rights in Buildings — byMonth.....	144		
Table 34. Registration of Other Rights in Buildings — byLocality.....	146		
Table 35. Land Survey Cases .....	148		
Table 36. Indices of Urban Land Price .....	150		
<b>IV . POLICE ADMINISTRATION</b>			
Table 37. Offenses Handled by Police Organizations .....	152		
Table 38. Violent Crime Handled by Police Organizations .....	154		
Table 39. Juvenile Offenders Handled by Police Organizations .....	156		
Table 40. Offenses of Narcotic Drugs .....	158		
Table 41. Illegal Firearms, Ammunition and Knives Captured by Police Organizations.....	160		
Table 42. Violation of the Law for Maintaining Social Order .....	162		
Table 43. Registered Motor Vehicles and Road Traffic Accidents .....	164		
Table 44. Road Traffic Accidents by Types of Vehicle and Road .....	166		
Table 45. Assembly and Parade Handled by Police Organizations.....	168		
Table 46. Discovered Economic Frauds Handled by Police Organizations .....	170		
<b>V . IMMIGRATION</b>			
Table 47. Entry Persons — by Sex, Age, Identity.....	174		
Table 48. Entry Persons — by Arriving Point.....	176		
Table 49. Exit Persons — by Sex, Age, Identity.....	178		
Table 50. Exit Persons — by Departing Point.....	180		
Table 51. Foreign Residents and Ferreted Illegal Foreign Residents .....	182		
<b>VI . FIRE FIGHTING</b>			
Table 52. Inspection and Supervision of Fire Safety Equipment.....	184		
Table 53. Number of Fires — byCaughtPlace.....	186		
Table 54. Number of Fires — byCause.....	188		
Table 55. Number of Fires — by Classification and Fire Time.....	190		
Table 56. Losses of Fire Disasters .....	192		

\*Page\*

Table 57. Number of Fires of Caught Buildings .....	194
Table 58. Fire Services and Call Frequency .....	196
Table 59. Emergency Medical Services.....	198
Table 60. Rescue Treatments of Emergency Medical Services.....	200

**VII. CONSTRUCTION AND PLANNING**

Table 61. Issued Building Construction License — by Month and Use.....	202
Table 62. Issued Building Construction License — by Locality and Use.....	206
Table 63. Issued Building Construction License of the Year — by Locality and Use.....	210
Table 64. Issued Building Construction License — by Month and Material.....	214
Table 65. Issued Building Construction License — by Locality and Material.....	216
Table 66. Issued Building Demolition License — by Month and Use.....	218
Table 67. Issued Building Demolition License — by Locality and Use.....	220
Table 68. Issued Building Usage License — by Month and Use.....	222
Table 69. Issued Building Usage License — by Locality and Use.....	226
Table 70. Issued Building Usage License of the Year — by Locality and Use.....	230
Table 71. Issued Building Usage License — by Month and Material.....	234
Table 72. Issued Building Usage License — by Locality and Material.....	236
Table 73. Issued Building Usage License — by Height.....	238
Table 74. Issued Building Usage License — by Story.....	240
Table 75. Issued Building Usage License — by Landuse Zones.....	242
Table 76. Visitors and Vehicles of Spots in National Parks.....	244
Table 77. Companies Providing Management Services of Condominium Building.....	246

<b>DEFINITION.....</b>	<b>247</b>
------------------------	------------

# 提要分析

## SUMMARY ANALYSIS

## 一、地方行政區劃

現有行政區域包括臺灣、福建省及新北、臺北、臺中、臺南、高雄直轄市；臺灣省設12縣、3省轄市，福建省設2縣。

直轄市、縣、省轄市下設368個鄉鎮市區；包括153個鄉、41個鎮、17個縣轄市、157個區。

100年6月底鄉鎮市區下共設7,835個村里，與上月底相同；村里下設有14萬7,921個鄰，較上月底增加1鄰。平均每個村里有19鄰；平均每個鄰有54戶，以臺北市之104戶為最多，臺中市66戶次之；平均每個村里有1,020戶，以臺北市每里2,174戶最多，臺中市每里1,377戶次之。

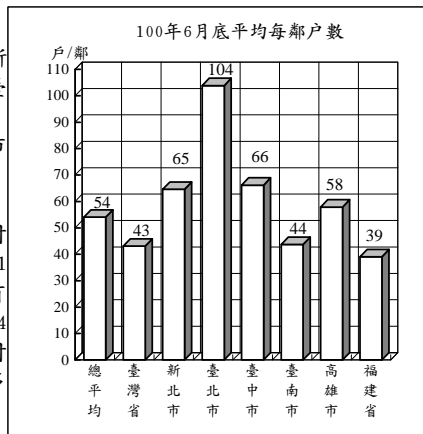

地方行政區劃

單位：個

年(月)底別	直轄市、縣、市數			鄉、鎮、市、區數				村、里數	鄰數
	直轄市	縣	省轄市	鄉	鎮	縣轄市	區		
民國91年底	2	18	5	226	61	32	50	7,809	146,266
民國92年底	2	18	5	226	61	32	50	7,809	145,971
民國93年底	2	18	5	226	61	32	49	7,810	146,225
民國94年底	2	18	5	226	61	32	49	7,833	146,967
民國95年底	2	18	5	226	61	32	49	7,828	147,134
民國96年底	2	18	5	226	61	32	49	7,826	147,342
民國97年底	2	18	5	226	61	32	49	7,827	147,591
民國98年底	2	18	5	226	61	32	49	7,834	147,863
民國99年底	2	18	5	226	61	32	49	7,835	147,877
民國100年6月底	5	14	3	153	41	17	157	7,835	147,921

說明：1. 鄰數採戶籍登記數。  
2. 93年臺南市中區及西區合併為中西區。  
3. 99年桃園縣楊梅鎮改制為縣轄市。  
4. 99年12月25日臺北縣、臺中縣市、臺南縣市、高雄縣市改制或合併為新北市、臺中市、臺南市、高雄市等直轄市，自100年起依改制後鄉、鎮、市、區統計。

## 二、人口概況

100年6月底人口數2,318萬477人，性比例為100.75，平均每戶2.90人，人口密度為每平方公里640人，其中以臺北市每平方公里9,697人最高。

各直轄市、縣(市)人口中，以新北市390萬3,745人占16.84%最多、高雄市277萬2,461人占11.96%居次、臺中市265萬5,456人占11.46%再次之。

100年6月出生登記計1萬5,866人，較上月減少2.10%；月粗出生率為0.68‰。死亡登記1萬2,098人，較上月減少6.25%；月粗死亡率為0.52‰。

100年6月結婚登記計1萬3,387對，較上月減少8.91%；月粗結婚率為0.58‰。離婚登記4,900對，較上月減少2.37%；月粗離婚率為0.21‰。

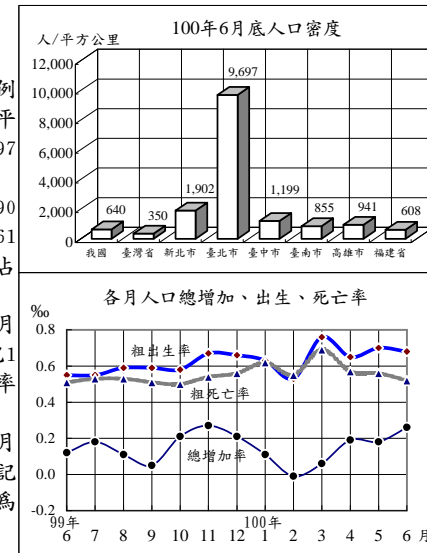

戶籍登記

年(月)別	戶數 ①	人口數 ①	戶量 (人/戶)①	人口密度 (人/平方公里)①	動態登記			
					出生 人數	死亡 人數	結婚 對數	離婚 對數
民國91年	6,925,019	22,520,776	3.25	622.33	247,530	128,636	172,655	61,213
民國92年	7,047,168	22,604,550	3.21	624.64	227,070	130,801	171,483	64,866
民國93年	7,179,943	22,689,122	3.16	626.98	216,419	135,092	131,453	62,796
民國94年	7,292,879	22,770,383	3.12	629.22	205,854	139,398	141,140	62,571
民國95年	7,394,758	22,876,527	3.09	632.16	204,459	135,839	142,669	64,540
民國96年	7,512,449	22,958,360	3.06	634.39	204,414	141,111	135,041	58,518
民國97年	7,655,772	23,037,031	3.01	636.57	198,733	143,624	154,866	55,995
民國98年	7,805,834	23,119,772	2.96	638.82	191,310	143,582	117,099	57,223
民國99年	7,937,024	23,162,123	2.92	639.99	166,886	145,772	138,819	58,115
民國100年1-6月	7,995,060	23,180,477	2.90	640.50	91,658	81,412	76,790	27,659
民國100年6月	7,995,060	23,180,477	2.90	640.50	15,866	12,098	13,387	4,900

附註：①係指年(月)底數。

### 三、社會福利

(低收入戶與身心障礙者)

100年第1季底低收入戶計11萬682戶、26萬8,428人，較上季底分別減少1.35%及1.80%，較99年同期分別增加6.88%及6.76%，分占總戶數之1.39%及總人口之1.16%；其中第1款(省、新北、臺中、臺南)、第0類(北)、第1類(高)為全戶人口均無工作能力、無收益及恆產，非靠救助無法生活者有4,085戶、4,276人；第2款(省、新北、臺中、臺南)、第1、2類(北)、第2類(高)有2萬3,732戶、5萬1,762人。

100年第1季底身心障礙者計107萬7,544人，較上季底增加0.12%，較99年同期增加1.31%，占總人口之4.65%；其中以肢體障礙者占35.78%最多，重要器官失去功能者占11.30%次之，聽覺機能障礙者占10.87%再次之。政府大力推展身心障礙者福利，對其教養及養護、居家生活、輔助器具、醫療復健等措施之推動不遺餘力。

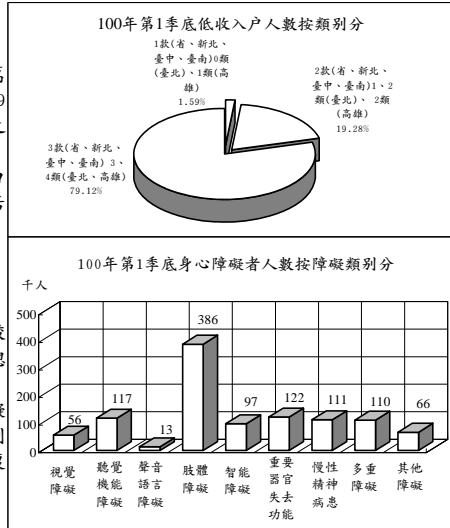

低收入戶戶數及人數與身心障礙者人數

年(季)底別	低收入戶									身心障礙者人數	
	戶數			人數						人數	占總人口(%)
	合計	1款(省、新北、臺中、臺南)0類(臺北)1類(高雄)	2款(省、新北、臺中、臺南)1、2類(臺北)2類(高雄)	3款(省、新北、臺中、臺南)3、4類(臺北、高雄)	1款(省、新北、臺中、臺南)0類(臺北)1類(高雄)	2款(省、新北、臺中、臺南)1、2類(臺北)2類(高雄)	3款(省、新北、臺中、臺南)3、4類(臺北、高雄)				
民國91年底	70,417	3,648	20,987	45,782	171,200	4,064	45,454	121,682	831,266	3.69	
民國92年底	76,406	3,702	21,219	51,485	187,875	4,175	46,762	136,938	861,030	3.81	
民國93年底	82,783	3,665	21,220	57,898	204,216	4,014	46,659	153,543	908,719	4.01	
民國94年底	84,823	4,049	20,445	60,329	211,292	4,394	46,973	159,925	937,944	4.12	
民國95年底	89,900	4,214	21,073	64,613	218,166	4,472	47,168	166,526	981,015	4.29	
民國96年底	90,682	4,207	21,025	65,450	220,990	4,461	46,776	169,753	1,020,760	4.45	
民國97年底	93,032	4,308	21,324	67,400	223,697	4,540	46,748	172,409	1,040,585	4.52	
民國98年底	105,265	4,253	23,447	77,565	256,342	4,451	50,811	201,080	1,071,073	4.63	
民國99年底	<b>112,200</b>	<b>4,085</b>	<b>24,201</b>	<b>83,914</b>	<b>273,361</b>	<b>4,271</b>	<b>51,788</b>	<b>217,302</b>	<b>1,076,293</b>	<b>4.65</b>	
民國99年第1季底	<b>103,554</b>	<b>4,131</b>	<b>22,870</b>	<b>76,553</b>	<b>251,424</b>	<b>4,327</b>	<b>49,340</b>	<b>197,757</b>	<b>1,063,624</b>	<b>4.60</b>	
民國100年第1季底	<b>110,682</b>	<b>4,085</b>	<b>23,732</b>	<b>82,865</b>	<b>268,428</b>	<b>4,276</b>	<b>51,762</b>	<b>212,390</b>	<b>1,077,544</b>	<b>4.65</b>	

說明：100年起高雄市低收入戶新增第4類。

### 四、土地建物登記

100年6月受理各項土地登記29萬5,464筆、面積1億8,284萬平方公尺，分別較上月減少7.34%及35.76%；其中標示變更登記3萬7,230筆、面積4,075萬平方公尺，所有權第一次登記324筆、面積39萬平方公尺，所有權移轉登記12萬3,919筆、面積7,285萬平方公尺，他項權利登記13萬3,991筆、面積6,885萬平方公尺。

100年6月受理各項建物登記14萬3,964棟、面積2,331萬平方公尺，分別較上月減少4.22%及12.07%；其中標示變更登記8,548棟、面積323萬平方公尺，所有權第一次登記8,559棟、面積210萬平方公尺，移轉登記4萬1,031棟、面積489萬平方公尺，他項權利登記8萬5,826棟、面積1,309萬平方公尺。

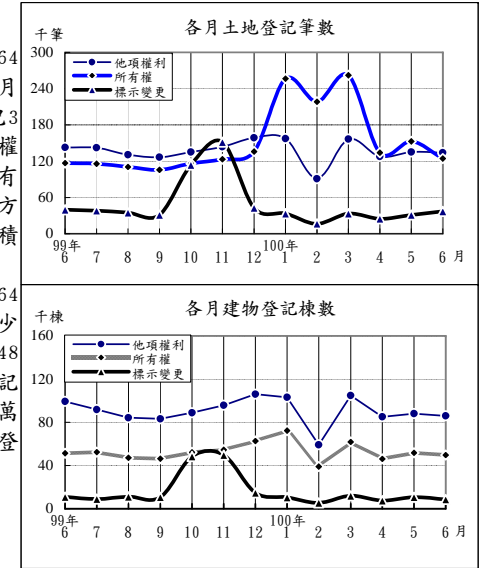

土地建物登記概況

年(月)別	土地登記 (筆)				建物登記 (棟)			
	標示變更登記	所有權登記		他項權利登記	標示變更登記	所有權登記		他項權利登記
		第一次登記	移轉登記			第一次登記	移轉登記	
民國91年	1,031,426	15,955	1,616,286	2,119,126	145,560	121,827	478,186	1,202,046
民國92年	818,577	11,559	1,362,825	1,725,322	222,148	114,011	487,474	1,120,376
民國93年	830,377	11,399	1,401,762	1,865,022	225,775	131,025	549,799	1,172,593
民國94年	833,471	13,410	1,349,456	1,984,278	217,289	149,591	544,191	1,295,402
民國95年	797,468	17,420	1,340,463	2,035,330	178,904	173,608	554,291	1,332,568
民國96年	785,599	19,239	1,307,190	1,796,075	218,356	172,459	524,640	1,163,416
民國97年	558,327	23,262	1,261,788	1,623,891	170,285	154,254	495,566	1,093,210
民國98年	513,010	23,786	1,240,974	1,575,312	177,156	108,469	513,886	1,094,299
民國99年	621,312	17,538	1,370,463	1,642,249	208,287	90,945	529,972	1,104,735
民國100年1-6月	<b>176,592</b>	<b>2,611</b>	<b>1,145,558</b>	<b>801,866</b>	<b>54,471</b>	<b>45,536</b>	<b>274,694</b>	<b>525,395</b>
民國100年6月	<b>37,230</b>	<b>324</b>	<b>123,919</b>	<b>133,991</b>	<b>8,548</b>	<b>8,559</b>	<b>41,031</b>	<b>85,826</b>

## 五、治安維護

100年6月警察機關處理刑事案件總計2萬7,278件，較上月減少7.33%；其中竊盜占35.04%，暴力犯罪占1.17%，其他占63.78%；暴力犯罪中以強制性交占46.56%為最多。

100年6月嫌疑犯人數1萬9,373人，較上月減少10.74%；其中12-17歲之少年嫌疑犯957人占4.94%，較上月減少23.99%。

100年6月道路交通事故(A1+A2)1萬9,977件，較上月增加2.63%；死亡159人，較上月增加1.92%，受傷2萬6,583人，較上月增加2.90%。

100年6月集會遊行171件，較上月減少0.58%；其中未申請70件占40.94%。

100年6月查獲經濟案件1,035件，較上月增加24.55%；其中侵害智慧財產權656件最多，違反金融268件次之。

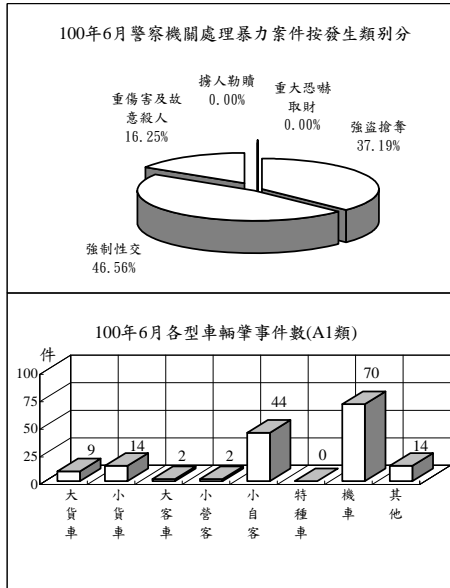

## 治安維護

年(月)別	刑事案件			道路交通事故(A1+A2)			集會遊行件數(件)	查獲經濟案件(件)
	發生件數	嫌疑犯(人)	少年	車輛肇事事件數	死亡人數	受傷人數		
民國91年	503,389	185,751	15,659	86,259	2,861	109,594	5,856	11,377
民國92年	494,755	158,687	12,331	120,223	2,718	156,303	1,448	10,582
民國93年	522,305	176,975	10,540	137,221	2,634	179,108	5,464	6,841
民國94年	555,109	207,425	9,620	155,814	2,894	203,087	6,812	7,509
民國95年	512,788	229,193	10,384	160,897	3,140	211,176	4,407	9,826
民國96年	491,815	265,860	10,881	163,971	2,573	216,927	2,997	11,447
民國97年	453,439	271,186	11,283	170,127	2,224	227,423	3,636	10,966
民國98年	386,075	261,973	10,762	184,749	2,092	246,994	6,305	11,159
民國99年	371,934	269,340	11,102	219,646	2,047	293,793	9,267	10,328
民國100年1-6月	<b>177,936</b>	<b>132,110</b>	<b>6,567</b>	<b>109,629</b>	<b>994</b>	<b>144,531</b>	<b>1,039</b>	<b>5,241</b>
民國100年6月	<b>27,278</b>	<b>19,373</b>	<b>957</b>	<b>19,977</b>	<b>159</b>	<b>26,583</b>	<b>171</b>	<b>1,035</b>

## 六、入出國及移民

100年6月入境131萬8,424人次，較上月增加5.89%；其中有戶籍國民占64.91%，外國人占21.42%，無戶籍國民及大陸港澳人士則占13.67%；15至64歲者占88.56%。

100年6月出境136萬1,790人次，較上月增加5.91%；其中有戶籍國民占65.38%，外國人占20.87%，無戶籍國民及大陸港澳人士則占13.75%；15至64歲者占88.10%。

100年6月底合法居留外僑43萬9,483人，較上月底減少0.70%；其中年滿15歲以上居留外僑之經濟活動以外籍勞工34萬7,791人占80.28%最多，非勞動力4萬5,506人占10.50%次之。

100年6月查處非法外籍人士1,311人，較上月增加4.88%；其中以單純逾期670人最多，非法工作暨逾期停留(含偷渡)597人次之。

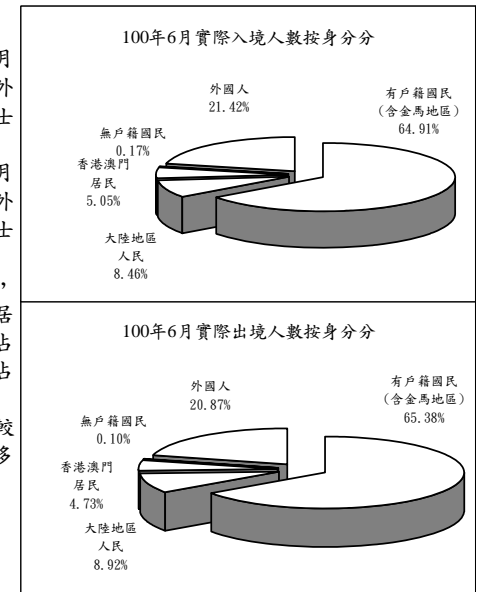

## 入出國及移民

年(月)別	實際入境人數(千人次)			實際出境人數(千人次)			合法居留外僑(人)①	查處非法外籍人士(人)
	有戶籍國民	外國人	其他	有戶籍國民	外國人	其他		
民國91年	10,188	7,210	2,354	10,178	7,319	2,324	405,757	17,009
民國92年	8,138	5,890	1,812	8,134	5,923	1,798	405,284	17,160
民國93年	10,699	7,749	2,428	10,679	7,781	2,388	423,456	21,086
民國94年	11,557	8,179	2,798	11,548	8,208	2,771	429,703	24,316
民國95年	12,149	8,629	2,856	12,161	8,671	2,835	428,240	28,463
民國96年	12,640	8,924	2,989	12,642	8,964	2,962	433,169	18,264
民國97年	12,298	8,453	2,963	12,294	8,465	2,960	417,385	16,916
民國98年	12,513	8,118	2,770	12,501	8,143	2,767	403,700	17,336
民國99年	14,981	9,414	3,235	14,909	9,415	3,184	418,802	17,193
民國100年1-6月	<b>7,358</b>	<b>4,502</b>	<b>1,689</b>	<b>7,460</b>	<b>4,615</b>	<b>1,680</b>	<b>439,483</b>	<b>7,452</b>
民國100年6月	<b>1,318</b>	<b>856</b>	<b>282</b>	<b>1,362</b>	<b>890</b>	<b>284</b>	<b>439,483</b>	<b>1,311</b>

附註：①係指年(月)底數。

## 七、消防與緊急救護

100年6月火災事故154次，較上月增加25.20%；原因以電氣設備63次占40.91%最多，人為縱火17次占11.04%次之。

100年6月火災事故死亡5人、受傷26人；死傷原因中以火焰灼燒16人最多，有害氣體6人次多。被毀損房屋99間；被毀損車輛43輛，其中小型車20輛最多，機車12輛居次；財物損失估計3,612萬元，較上月減少84.22%。

100年6月火災事故出動人員2萬5,887人次，較上月增加4.35%；救出人數41人，較上月增加41.38%。

100年6月消防單位受理救護案件救護出勤8萬3,177次，較上月增加1.75%。急救送醫6萬8,134人次，較上月增加1.93%；其中車禍受傷2萬7,283人次占40.04%最多，急病2萬2,967人次占33.71%居次。

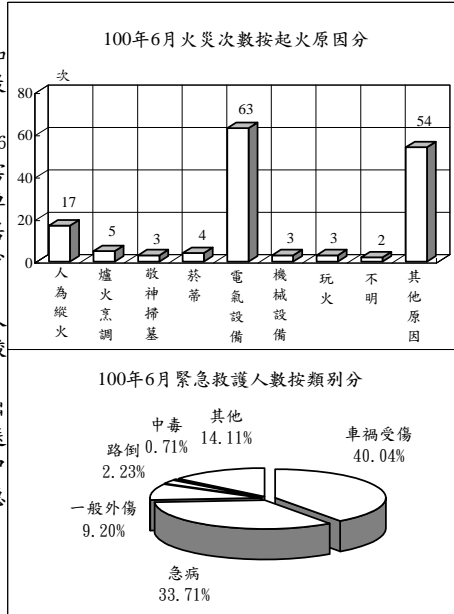

### 消防與緊急救護

年(月)別	火災事故								急救送醫人次
	發生次數(次)	出動人次(人次)	救出人數(人)	死亡人數(人)	受傷人數(人)	被毀損房屋數(間)	被毀損車輛數(輛)	財物損失估值(百萬元)	
民國91年	13,244	417,000	742	193	664	2,585	2,671	2,197	367,011
民國92年	8,642	389,578	645	228	768	2,197	2,664	2,144	419,523
民國93年	6,611	373,974	836	160	551	2,065	2,217	2,089	473,967
民國94年	5,139	341,302	1,275	139	532	1,462	1,662	2,823	529,321
民國95年	4,332	302,767	968	125	471	1,489	1,458	1,559	537,707
民國96年	3,392	322,613	1,329	120	398	1,483	1,630	1,292	593,034
民國97年	2,886	305,862	1,173	101	304	1,252	1,066	1,475	609,506
民國98年	2,621	350,597	719	117	296	1,238	1,359	762	662,924
民國99年	2,186	325,601	503	83	308	1,255	728	1,687	749,126
民國100年1-6月	<b>1,014</b>	<b>186,649</b>	<b>417</b>	<b>55</b>	<b>218</b>	<b>567</b>	<b>272</b>	<b>475</b>	<b>406,390</b>
民國100年6月	<b>154</b>	<b>25,887</b>	<b>41</b>	<b>5</b>	<b>26</b>	<b>99</b>	<b>43</b>	<b>36</b>	<b>68,134</b>

說明：自93年起，警察人員不列入出動人次統計。

## 八、營建管理

100年6月核發建造執照2,606件、總樓地板面積333萬5,375平方公尺，分別較上月減少6.66%及增加40.82%；其中以住宅用面積175萬4,431平方公尺占52.60%最多，工業、倉儲類53萬9,015平方公尺占16.16%居次；按構造別分，以混凝土構造面積225萬553平方公尺占67.48%最多。

100年6月核發拆除執照183件、總樓地板面積20萬5,218平方公尺，分別較上月減少13.27%及23.83%。

100年6月核發使用執照2,098件、總樓地板面積240萬2,471平方公尺，分別較上月減少17.30%及增加10.50%；其中以住宅用面積106萬3,949平方公尺占44.29%為最多，工業、倉儲類38萬9,015平方公尺占15.85%居次；按構造別分，以混凝土構造面積140萬6,437平方公尺占58.54%最多。

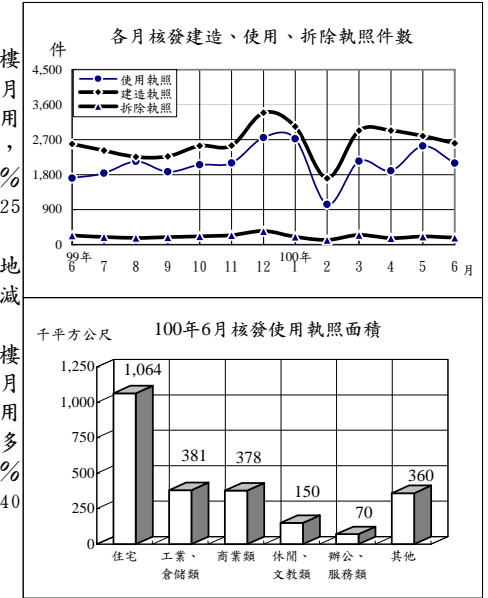

### 營建管理

年(月)別	建造執照			拆除執照		使用執照		
	核發件數(件)	總樓地板面積(千平方公尺)	工程造价(百萬元)	核發件數(件)	總樓地板面積(千平方公尺)	核發件數(件)	總樓地板面積(千平方公尺)	工程造价(百萬元)
民國91年	25,282	23,079	141,915	1,849	898	22,786	24,386	160,808
民國92年	34,468	28,356	175,334	1,939	1,408	26,579	26,497	172,144
民國93年	45,934	42,497	277,717	1,897	1,893	31,902	27,873	182,271
民國94年	43,805	43,200	304,675	2,153	2,598	35,271	31,028	204,429
民國95年	35,184	36,664	267,312	2,065	1,645	37,978	36,202	244,846
民國96年	31,704	34,732	265,739	2,136	2,391	34,797	36,024	254,004
民國97年	19,484	26,166	205,554	1,752	1,934	27,358	32,710	246,477
民國98年	20,516	19,915	151,161	1,772	1,585	16,770	26,535	213,322
民國99年	29,696	31,174	246,977	2,520	2,544	22,293	24,014	185,920
民國100年1-6月	<b>16,009</b>	<b>16,571</b>	<b>139,005</b>	<b>1,141</b>	<b>1,210</b>	<b>12,435</b>	<b>11,775</b>	<b>88,919</b>
民國100年6月	<b>2,606</b>	<b>3,335</b>	<b>31,248</b>	<b>183</b>	<b>205</b>	<b>2,098</b>	<b>2,402</b>	<b>20,127</b>



# 統計表

## STATISTICAL TABLES

\* 表列數字無論總數與細數均由電腦整理，其尾數採四捨五入法計列，故細數之和與總數未必絕對一致。

\* 表列一〇〇年資料，靜態欄為一〇〇年六月(季報為一〇〇年第一季)底數，動態欄為至一〇〇年六月(季報為至一〇〇年第一季)累計數。

\* 表列性比例、戶量、人口密度、粗出生率、粗死亡率、粗結婚率、粗離婚率、刑案發生率、犯罪人口率、破獲率、少年嫌疑犯比率、肇事率、消防安全檢查合格率之「較上月增減」與「較上年同月增減」為增減數。

\* 表內福建省係指金門縣及連江縣。

\* 表列縣 C.為County之簡寫。

\* 因應九十九年十二月二十五日部分縣市改制或合併為直轄市，自一〇〇年起相關報表區域別均依改制後縣市排序。

表1. 內政統計指標

年(月)別 Year(Month)	戶 政 Population Affairs									
	戶數 (千戶) Households (1,000H.)	總人數 (千人) Population (1,000 Persons)	人口 增加率 Rate of Increase (o/oo)	性別 比例 (女=100) Sex Ratio (Female (=100))	戶量 (人/戶) Mean Size of House- holds (Persons/ Household)	人口 密度 (人/平 方公里) Population Density (Persons per km <sup>2</sup> )	粗出 生率 Crude Birth Rate (o/oo)	粗死 亡率 Crude Death Rate (o/oo)	粗結 婚率 Crude Marriage Rate (o/oo)	粗離 婚率 Crude Divorce Rate (o/oo)
九十一年 2002	6,925	22,521	5.14	104.08	3.25	622.33	11.02	5.73	7.69	2.73
九十二年 2003	7,047	22,605	3.72	103.84	3.21	624.64	10.06	5.80	7.60	2.87
九十三年 2004	7,180	22,689	3.74	103.53	3.16	626.98	9.56	5.97	5.80	2.77
九十四年 2005	7,293	22,770	3.58	103.16	3.12	629.22	9.06	6.13	6.21	2.75
九十五年 2006	7,395	22,877	4.66	102.72	3.09	632.16	8.96	5.95	6.25	2.83
九十六年 2007	7,512	22,958	3.58	102.28	3.06	634.39	8.92	6.16	5.89	2.55
九十七年 2008	7,656	23,037	3.43	101.89	3.01	636.57	8.64	6.25	6.73	2.43
九十八年 2009	7,806	23,120	3.59	101.34	2.96	638.82	8.29	6.22	5.07	2.48
九十九年 2010	7,937	23,162	1.83	100.94	2.92	639.99	7.21	6.30	6.00	2.51
六月 June	7,875	23,138	0.12	101.14	2.94	639.33	0.55	0.51	0.40	0.21
七月 July	7,887	23,142	0.18	101.10	2.93	639.45	0.55	0.53	0.40	0.22
八月 Aug.	7,901	23,145	0.11	101.07	2.93	639.52	0.59	0.53	0.24	0.23
九月 Sept.	7,918	23,146	0.05	101.05	2.92	639.55	0.59	0.51	0.68	0.21
十月 Oct.	7,924	23,151	0.21	101.01	2.92	639.68	0.58	0.50	0.55	0.21
十一月 Nov.	7,929	23,157	0.27	100.97	2.92	639.85	0.67	0.54	0.45	0.21
十二月 Dec.	7,937	23,162	0.21	100.94	2.92	639.99	0.66	0.56	0.71	0.21
一〇〇年 2011	<b>7,995</b>	<b>23,180</b>	<b>0.79</b>	<b>100.75</b>	<b>2.90</b>	<b>640.50</b>	<b>3.96</b>	<b>3.51</b>	<b>3.31</b>	<b>1.19</b>
一月 Jan.	7,942	23,165	0.11	100.91	2.92	640.06	0.63	0.62	0.78	0.18
二月 Feb.	7,947	23,164	-0.01	100.88	2.91	640.05	0.53	0.55	0.39	0.16
三月 Mar.	7,960	23,166	0.06	100.84	2.91	640.09	0.76	0.69	0.52	0.23
四月 Apr.	7,971	23,170	0.19	100.81	2.91	640.22	0.65	0.57	0.42	0.20
五月 May	7,983	23,175	0.18	100.78	2.90	640.33	0.70	0.56	0.63	0.22
六月 June	7,995	23,180	0.26	100.75	2.90	640.50	0.68	0.52	0.58	0.21
較上月增減(%) VS. with Last Month	0.15	0.03	0.08	-0.03	-0.00	0.16	-0.01	-0.03	-0.06	-0.01
較上年同月增減(%) VS. with Last Year	1.52	0.18	0.14	-0.39	-0.04	1.16	0.13	0.02	0.18	-0.00

TABLE 1. STATISTICAL INDICATORS OF INTERIOR

民 政 Civil Affairs					社 政 Social Affairs					
鄉鎮 市區數 Town- ships, Cities & Districts	村里數 Villages	鄰數 Neigh- borhoods	政黨數 Political Parties	全國性 政治 團體數 National Political Associa- tions	全國性 職業 團體數 National Occupa- tional Associa- tions	全國性 社會 團體數 National Social Associa- tions	低收入 戶戶數 (戶) Low- Income Families (House- holds)	身心障礙 者人數 (人) The Disabled (Persons)	災害救 助金額 (千元) Aid for Disasters (NT\$1,000)	急難救 助金額 (千元) Aid for Emer- gencies (NT\$1,000)
369	7,809	146,266	99	36	242	4,930	70,417	831,266	178,999	205,360
369	7,809	145,971	102	36	249	5,467	76,406	861,030	81,288	199,140
368	7,810	146,225	108	39	253	5,997	82,783	908,719	662,712	245,921
368	7,833	146,967	116	40	262	6,565	84,823	937,944	547,739	217,939
368	7,828	147,134	122	42	269	7,150	89,900	981,015	84,219	215,961
368	7,826	147,342	136	43	278	7,796	90,682	1,020,760	132,553	268,451
368	7,827	147,591	144	43	287	8,542	93,032	1,040,585	188,700	273,655
368	7,834	147,863	158	43	294	9,252	105,265	1,071,073	821,798	245,764
368	7,835	147,877	175	43	301	9,248	112,200	1,076,293	792,257	283,733
368	7,830	147,942	167	43	298	9,422	107,626	1,064,339	13,465	56,235
368	7,835	147,908	168	43						
368	7,835	147,874	170	43						
368	7,835	147,878	174	43	...	...	109,730	1,071,061	601,075	58,576
368	7,835	147,877	174	43						
368	7,835	147,877	174	43						
368	7,835	147,877	175	43	301	9,248	112,200	1,076,293	158,267	109,892
<b>368</b>	<b>7,835</b>	<b>147,921</b>	<b>187</b>	<b>43</b>	<b>303</b>	<b>9,760</b>	<b>114,750</b>	<b>1,085,001</b>	<b>23,145</b>	<b>113,320</b>
368	7,835	147,891	177	43						
368	7,835	147,904	180	43						
368	7,835	147,912	182	43	...	...	110,682	1,077,544	11,610	53,453
368	7,835	147,921	185	43						
368	7,835	147,920	187	43						
368	7,835	147,921	187	43	303	9,760	114,750	1,085,001	11,535	59,868
0.00	0.00	0.00	0.00	0.00	-	-	-	-	-	-
0.00	0.06	-0.01	11.98	0.00	1.68	3.59	6.62	1.94	-14.33	6.46

表1. 內政統計指標(續)

年(月)別 Year(Month)	地政 Land Administration				消防 Fire Fighting						
	土地 第一次 登記 (筆) Initial Land Registration (Plots)	土地標示 變更、移 轉、他項 權利筆數 (千筆) Change, Transfer & Others of Land (1,000 Plots)	建物 第一次 登記 (千棟) Initial Building Registration (1,000 Buildings)	建物標示 變更、移 轉、他項 權利筆數 (千棟) Change, Transfer & Others of Buildings (1,000 Buildings)	消防安全 全查 列管數 (家) Super- vision of Safety Installation (Houses)	消防安全 全檢 合格 率 (%) Inspection of Safety Installation (Cases)	消防安 全檢 查 合格 率 (%) Qualified Cases of Inspection of Safety Installation	火災發 生次 數 (次) No. of Fires (Times)	火災 被毀 損 房屋 (間) Burn-out & Damaged Houses (Houses)	火災 死傷 人數 (人) Death & Injured Casualties (Persons)	消防急 救送 醫 人次 (人次) Persons Rescued in Emergency (Person- Times)
九十一年 2002	15,955	4,767	122	1,826	116,067	308,969	89.59	13,244	2,585	857	367,011
九十二年 2003	11,559	3,907	114	1,830	120,722	305,318	91.02	8,642	2,197	996	419,523
九十三年 2004	11,399	4,097	131	1,948	129,664	321,831	91.78	6,611	2,065	711	473,967
九十四年 2005	13,410	4,167	150	2,057	140,764	303,725	91.62	5,139	1,462	671	529,321
九十五年 2006	17,420	4,173	174	2,066	141,093	287,416	90.45	4,332	1,489	596	537,707
九十六年 2007	19,239	3,889	172	1,906	156,209	311,249	89.35	3,392	1,483	518	593,034
九十七年 2008	23,262	3,444	154	1,759	163,700	310,730	90.09	2,886	1,252	405	609,506
九十八年 2009	23,786	3,329	108	1,785	168,270	303,229	88.97	2,621	1,238	413	662,924
九十九年 2010	17,538	3,634	91	1,843	172,786	302,257	88.84	2,186	1,255	391	749,126
一〇〇年 2011	<b>2,611</b>	<b>2,124</b>	<b>46</b>	<b>855</b>	<b>179,527</b>	<b>146,407</b>	<b>84.41</b>	<b>1,014</b>	<b>567</b>	<b>273</b>	<b>406,390</b>
一月 Jan.	731	446	10	176	171,685	27,576	86.73	202	87	39	73,378
二月 Feb.	725	325	7	97	172,688	18,073	88.08	200	141	52	64,022
三月 Mar.	371	452	8	170	174,391	29,667	81.53	171	69	50	67,966
四月 Apr.	181	287	5	133	176,355	25,023	84.25	164	113	69	66,045
五月 May	279	319	7	144	178,127	23,768	83.30	123	58	32	66,845
六月 June	324	295	9	135	179,527	22,300	83.75	154	99	31	68,134
較上月增減(%) VS. with Last Month	16.13	-7.36	25.89	-5.65	0.79	-6.18	0.45	25.20	70.69	-3.13	1.93
較上年同月增減(%) VS. with Last Year	27.56	-1.43	39.08	-12.80	4.48	6.95	-4.62	14.07	50.00	14.81	13.40

TABLE 1. STATISTICAL INDICATORS OF INTERIOR (CONT.)

移民 Immigration		警政 Police Administration								營建 Construction & Planning		
出境 人數 (千人 次) Exit Persons (1,000 Person- Times)	合法 居留 外僑 人數 (千人) Foreign Residents (1,000 Persons)	刑案 發生 件數 (千件) Offenses Known to Police (1,000 Cases)	破獲 嫌疑 犯 人數 (千人) Offenders Cleared (1,000 Persons)	少年 嫌疑 犯 人數 (千人) Juvenile Offenders (1,000 Persons)	機動 車輛 肇事 件數 (件) Road Traffic Acci- dents (Cases)	機動 車輛 肇事 率 (件/ 萬輛) Traffic Accident Rate (Cases/ 10,000V)	道路交 通事 故 死傷 人數 (人) Casualties Caused by Road Traffic Accidents (Persons)	處理 集會 遊行 (件) No. of Assem- bly and Parade (Cases)	處理 經濟 案件 (件) Economic Frauds (Cases)	核發建 築物 建 造執 照 件數 (件) Construc- tion License (Cases)	核發建 築物 使 用執 照 件數 (件) Usage License (Cases)	核發建 築物 拆 除執 照 件數 (件) Demolition License (Cases)
10,178	405.8	503.4	185.8	15.7	86,259	48.77	112,455	5,856	11,377	25,282	22,786	1,849
8,134	405.3	494.8	158.7	12.3	120,223	66.04	159,021	1,448	10,582	34,468	26,579	1,939
10,679	423.5	522.3	177.0	10.5	137,221	72.83	181,742	5,464	6,841	45,934	31,902	1,897
11,548	429.7	555.1	207.4	9.6	155,814	79.81	205,981	160	7,509	43,805	35,271	2,153
12,161	428.2	512.8	229.2	10.4	160,897	80.11	214,316	4,407	9,826	35,184	37,978	2,065
12,642	433.2	491.8	265.9	10.9	163,971	79.95	219,500	896	11,447	31,704	34,797	2,136
12,294	417.4	453.4	271.2	11.3	170,127	81.39	229,647	3,636	10,966	19,484	27,358	1,752
12,501	403.7	386.1	262.0	10.8	184,749	87.01	249,086	6,305	11,159	20,516	16,770	1,772
14,909	418.8	371.9	269.3	11.1	219,651	101.94	295,811	9,267	—	29,696	22,293	2,520
1,285	411.1	29.5	22.0	0.8	17,736	8.27	23,649	1,243	1,275	2,592	1,711	237
1,416	408.8	31.6	23.0	1.0	19,076	8.88	25,966	149	610	2,420	1,838	200
1,344	410.8	33.6	24.5	1.1	18,940	8.79	25,658	238	772	2,256	2,145	172
1,163	414.0	30.6	21.7	0.9	18,567	8.60	25,005	373	837	2,272	1,876	190
1,263	416.0	30.7	22.2	0.9	18,978	8.77	25,633	1,766	924	2,542	2,053	217
1,198	419.1	28.6	24.0	1.0	19,256	8.88	26,029	3,147	523	2,550	2,104	242
1,196	418.8	27.5	18.4	0.8	20,471	9.43	27,813	214	1,279	3,393	2,752	350
<b>7,460</b>	<b>439.5</b>	<b>177.9</b>	<b>132.1</b>	<b>6.6</b>	<b>109,343</b>	<b>50.06</b>	<b>145,135</b>	<b>1,033</b>	<b>5,241</b>	<b>16,009</b>	<b>12,435</b>	<b>1,141</b>
1,152	405.9	33.5	24.9	1.0	18,392	8.46	23,671	170	580	3,039	2,722	201
1,219	430.4	29.0	23.4	1.1	15,319	7.03	20,316	134	697	1,705	1,035	125
1,158	429.9	30.6	22.3	1.1	18,030	8.26	23,910	201	1,247	2,932	2,147	250
1,284	439.6	28.2	20.4	1.2	18,446	8.44	24,896	186	851	2,935	1,896	171
1,286	442.6	29.4	21.7	1.3	19,465	8.89	25,990	171	831	2,792	2,537	211
1,362	439.5	27.3	19.4	1.0	19,691	8.98	26,352	171	1,035	2,606	2,098	183
5.91	-0.70	-7.33	-10.74	-23.99	1.16	0.09	1.39	0.00	24.55	-6.66	-17.30	-13.27
5.97	6.92	-7.61	-12.04	16.99	11.02	0.71	11.43	-86.24	-18.82	0.54	22.62	-22.78

表2. 村里鄰戶數暨現住人口－按月別分

年(月)底別	土地面積 (平方公里)	鄉鎮市區數	村里數	鄰數	戶數
End of Year (Month)	Area (Km <sup>2</sup> )	Townships, Cities & Districts	Villages	Neighbor- hoods	Households
九十一年 2002	36,188.0354	369	7,809	146,266	6,925,019
九十二年 2003	36,188.0354	369	7,809	145,971	7,047,168
九十三年 2004	36,188.0354	368	7,810	146,225	7,179,943
九十四年 2005	36,188.0354	368	7,833	146,967	7,292,879
九十五年 2006	36,188.0354	368	7,828	147,134	7,394,758
九十六年 2007	36,189.5050	368	7,826	147,342	7,512,449
九十七年 2008	36,189.5050	368	7,827	147,591	7,655,772
九十八年 2009	36,191.4667	368	7,834	147,863	7,805,834
九十九年 2010	36,191.4667	368	7,835	147,877	7,937,024
六月 June	36,191.4667	368	7,830	147,942	7,875,068
七月 July	36,191.4667	368	7,835	147,908	7,886,689
八月 Aug.	36,191.4667	368	7,835	147,874	7,900,989
九月 Sept.	36,191.4667	368	7,835	147,878	7,918,304
十月 Oct.	36,191.4667	368	7,835	147,877	7,923,934
十一月 Nov.	36,191.4667	368	7,835	147,877	7,928,663
十二月 Dec.	36,191.4667	368	7,835	147,877	7,937,024
<b>一〇〇年 2011</b>	<b>36,191.4667</b>	<b>368</b>	<b>7,835</b>	<b>147,921</b>	<b>7,995,060</b>
一月 Jan.	36,191.4667	368	7,835	147,891	7,942,075
二月 Feb.	36,191.4667	368	7,835	147,904	7,947,403
三月 Mar.	36,191.4667	368	7,835	147,912	7,959,795
四月 Apr.	36,191.4667	368	7,835	147,921	7,970,921
五月 May	36,191.4667	368	7,835	147,920	7,983,216
六月 June	36,191.4667	368	7,835	147,921	7,995,060
較上月增減(%) VS. with Last Month	0.00	0.00	0.00	0.00	0.15
較上年同月增減(%) VS. with Last Year	0.00	0.00	0.06	-0.01	1.52

資料來源：本部戶政司。  
說明：1. 93年臺南市中西區及西區合併為中西區。2. 96年12月，金門縣代管之烏坵鄉面積，因重測修正為1.2平方公里。3. 96年12月起，將東沙及南沙群島納入我國土地面積，並由高雄市代管。4. 98年2月嘉義縣布袋鎮填海造地，致嘉義縣面積增1.9617平方公里。

TABLE 2. NUMBER OF VILLAGES, NEIGHBORHOODS, HOUSEHOLDS AND RESIDENT POPULATION - BY MONTH

人口數 (人)		Population (Persons)		性比例 (每百女子 所當男子數)	戶量 (人/戶)	人口密度 (人/平方公里)
合計	Total	男性	女性			
人數	增加率	Male	Female	Sex Ratio (Female=100)	Mean Size of Households (Persons/ Household)	Population Density (Persons/ Km <sup>2</sup> )
Persons	Increase Rate (o/oo)					
22,520,776	5.14	11,485,409	11,035,367	104.08	3.25	622.33
22,604,550	3.72	11,515,062	11,089,488	103.84	3.21	624.64
22,689,122	3.74	11,541,585	11,147,537	103.53	3.16	626.98
22,770,383	3.58	11,562,440	11,207,943	103.16	3.12	629.22
22,876,527	4.66	11,591,707	11,284,820	102.72	3.09	632.16
22,958,360	3.58	11,608,767	11,349,593	102.28	3.06	634.39
23,037,031	3.43	11,626,351	11,410,680	101.89	3.01	636.57
23,119,772	3.59	11,636,734	11,483,038	101.34	2.96	638.82
23,162,123	1.83	11,635,225	11,526,898	100.94	2.92	639.99
23,138,381	0.12	11,634,792	11,503,589	101.14	2.94	639.33
23,142,460	0.18	11,634,623	11,507,837	101.10	2.93	639.45
23,145,020	0.11	11,634,150	11,510,870	101.07	2.93	639.52
23,146,090	0.05	11,633,260	11,512,830	101.05	2.92	639.55
23,150,923	0.21	11,633,580	11,517,343	101.01	2.92	639.68
23,157,178	0.27	11,634,702	11,522,476	100.97	2.92	639.85
23,162,123	0.21	11,635,225	11,526,898	100.94	2.92	639.99
<b>23,180,477</b>	<b>0.79</b>	<b>11,633,505</b>	<b>11,546,972</b>	<b>100.75</b>	<b>2.90</b>	<b>640.50</b>
23,164,628	0.11	11,634,515	11,530,113	100.91	2.92	640.06
23,164,457	-0.01	11,632,909	11,531,548	100.88	2.91	640.05
23,165,878	0.06	11,631,490	11,534,388	100.84	2.91	640.09
23,170,321	0.19	11,631,965	11,538,356	100.81	2.91	640.22
23,174,528	0.18	11,632,520	11,542,008	100.78	2.90	640.33
23,180,477	0.26	11,633,505	11,546,972	100.75	2.90	640.50
0.03	0.08	0.01	0.04	-0.03	-0.00	0.16
0.18	0.14	-0.01	0.38	-0.39	-0.04	1.16

Source: Dept. of Household Registration Affairs, MOI.  
Note: 1. Central Dist. and Western Dist. of Tainan City merge to Central-West Dist. since 2004. 2. The area of Wuciou Township of Kinmen County was resurveyed and revised in Dec., 2007. 3. The total area has contained the area of Dongsha and Nansha Islands which are temporarily administered by Kaohsiung City since Dec., 2007. 4. The area of Chaiyi County has increased 1.9617 square kilometers because Budai Township reclaimed land from the sea in Feb., 2009.

表3. 村里鄰戶數暨現住人口－按區域別分

區域別 Locality	土地面積 (平方公里) Area (Km <sup>2</sup> )	鄉鎮市區數 Townships, Cities & Districts	村里數 Villages	鄰數 Neighbor- hoods	戶數 Households
一〇〇年六月底 End of June, 2011	36,191.4667	368	7,835	147,921	7,995,060
新北市 New Taipei City	2,052.5667	29	1,032	21,951	1,418,021
臺北市 Taipei City	271.7997	12	456	9,541	991,169
臺中市 Taichung City	2,214.8968	29	625	13,004	860,512
臺南市 Tainan City	2,191.6531	37	752	14,730	644,201
高雄市 Kaohsiung City	2,946.2671	38	893	17,785	1,029,122
臺灣省 Taiwan Prov.	26,330.9577	213	4,018	70,008	3,016,803
宜蘭縣 Yilan C.	2,143.6251	12	235	3,738	155,006
桃園縣 Taoyuan C.	1,220.9540	13	483	11,341	679,262
新竹縣 Hsinchu C.	1,427.5369	13	187	3,038	163,231
苗栗縣 Miaoli C.	1,820.3149	18	274	4,673	173,859
彰化縣 Changhua C.	1,074.3960	26	589	9,085	365,452
南投縣 Nantou C.	4,106.4360	13	261	4,261	171,507
雲林縣 Yunlin C.	1,290.8326	20	387	6,414	230,475
嘉義縣 Chiayi C.	1,903.6367	18	357	5,344	177,203
屏東縣 Pingtung C.	2,775.6003	33	464	7,488	277,715
臺東縣 Taitung C.	3,515.2526	16	147	2,709	80,663
花蓮縣 Hualien C.	4,628.5714	13	177	3,656	121,455
澎湖縣 Penghu C.	126.8641	6	96	1,404	34,377
基隆市 Keelung City	132.7589	7	157	3,313	147,494
新竹市 Hsinchu City	104.1526	3	120	2,165	143,482
嘉義市 Chiayi City	60.0256	2	84	1,379	95,622
福建省 Fuchien Prov.	180.4560	10	59	902	35,232
金門縣 Kinmen C.	151.6560	6	37	765	33,074
連江縣 Lienchiang C.	28.8000	4	22	137	2,158
東沙群島 Dongsha Islands	2.3800	—	—	—	—
南沙群島 Nansha Islands	0.4896	—	—	—	—

資料來源：本部戶政司。

TABLE 3. NUMBER OF VILLAGES, NEIGHBORHOODS, HOUSEHOLDS AND RESIDENT POPULATION - BY LOCALITY

人口數 (人) Population (Persons)		性比例 (每百女子 所當男子數) Sex Ratio (Female=100)	戶量 (人/戶) Mean Size of Households (Persons/ Household)	人口密度 (人/平方公里) Population Density (Persons per Km <sup>2</sup> )		
合計 Total	男性 Male				女性 Female	
人數 Persons	占總人口比率 Proportion of Persons (%)					
23,180,477	100.00	11,633,505	11,546,972	100.75	2.90	640.50
3,903,745	16.84	1,936,087	1,967,658	98.40	2.75	1,901.88
2,635,766	11.37	1,269,999	1,365,767	92.99	2.66	9,697.46
2,655,456	11.46	1,321,467	1,333,989	99.06	3.09	1,198.91
1,874,724	8.09	943,593	931,131	101.34	2.91	855.39
2,772,461	11.96	1,388,972	1,383,489	100.40	2.69	941.01
9,228,624	39.81	4,716,873	4,511,751	104.55	3.06	350.49
459,349	1.98	233,962	225,387	103.80	2.96	214.29
2,005,795	8.65	1,010,409	995,386	101.51	2.95	1,642.81
515,044	2.22	264,630	250,414	105.68	3.16	360.79
560,813	2.42	290,903	269,910	107.78	3.23	308.09
1,304,216	5.63	668,870	635,346	105.28	3.57	1,213.91
524,426	2.26	269,902	254,524	106.04	3.06	127.71
715,288	3.09	373,304	341,984	109.16	3.10	554.13
540,059	2.33	281,639	258,420	108.98	3.05	283.70
868,827	3.75	446,641	422,186	105.79	3.13	313.02
229,420	0.99	119,917	109,503	109.51	2.84	65.26
337,557	1.46	173,712	163,845	106.02	2.78	72.93
96,597	0.42	49,590	47,007	105.49	2.81	761.42
381,770	1.65	192,346	189,424	101.54	2.59	2,875.66
417,335	1.80	207,212	210,123	98.61	2.91	4,006.96
272,128	1.17	133,836	138,292	96.78	2.85	4,533.53
109,701	0.47	56,514	53,187	106.26	3.11	607.91
99,691	0.43	50,715	48,976	103.55	3.01	657.35
10,010	0.04	5,799	4,211	137.71	4.64	347.57
—	—	—	—	—	—	—
—	—	—	—	—	—	—

Source : Dept. of Household Registration Affairs, MOI.

表4. 現住人口動態登記—按月別分

單位：人

年(月)別 Year (Month)	出生 Births				死亡 Deaths			
	合計 Total		男性 Male	女性 Female	合計 Total		男性 Male	女性 Female
	出生數 No. of Births	粗出生率 Crude Birth Rate (o/oo)			死亡數 No. of Deaths	粗死亡率 Crude Death Rate (o/oo)		
九十一年 2002	247,530	11.02	129,537	117,993	128,636	5.73	79,348	49,288
九十二年 2003	227,070	10.06	118,984	108,086	130,801	5.80	80,384	50,417
九十三年 2004	216,419	9.56	113,639	102,780	135,092	5.97	83,696	51,396
九十四年 2005	205,854	9.06	107,378	98,476	139,398	6.13	86,778	52,620
九十五年 2006	204,459	8.96	106,936	97,523	135,839	5.95	84,800	51,039
九十六年 2007	204,414	8.92	106,898	97,516	141,111	6.16	87,029	54,082
九十七年 2008	198,733	8.64	103,937	94,796	143,624	6.25	88,541	55,083
九十八年 2009	191,310	8.29	99,492	91,818	143,582	6.22	88,088	55,494
九十九年 2010	166,886	7.21	87,213	79,673	145,772	6.30	89,152	56,620
六月 June	12,722	0.55	6,646	6,076	11,714	0.51	7,187	4,527
七月 July	12,668	0.55	6,656	6,012	12,259	0.53	7,455	4,804
八月 Aug.	13,761	0.59	7,164	6,597	12,184	0.53	7,398	4,786
九月 Sept.	13,637	0.59	7,099	6,538	11,722	0.51	7,186	4,536
十月 Oct.	13,487	0.58	6,996	6,491	11,469	0.50	7,027	4,442
十一月 Nov.	15,406	0.67	8,091	7,315	12,444	0.54	7,588	4,856
十二月 Dec.	15,215	0.66	7,859	7,356	12,887	0.56	7,913	4,974
<b>一〇〇年 2011</b>	<b>91,658</b>	<b>3.96</b>	<b>47,527</b>	<b>44,131</b>	<b>81,412</b>	<b>3.51</b>	<b>49,898</b>	<b>31,514</b>
一月 Jan.	14,703	0.63	7,560	7,143	14,313	0.62	8,813	5,500
二月 Feb.	12,270	0.53	6,440	5,830	12,783	0.55	7,887	4,896
三月 Mar.	17,524	0.76	9,028	8,496	16,007	0.69	9,736	6,271
四月 Apr.	15,089	0.65	7,849	7,240	13,306	0.57	8,196	5,110
五月 May	16,206	0.70	8,418	7,788	12,905	0.56	7,808	5,097
六月 June	15,866	0.68	8,232	7,634	12,098	0.52	7,458	4,640
較上月增減(%) VS. with Last Month	-2.10	-0.01	-2.21	-1.98	-6.25	-0.03	-4.48	-8.97
較上年同月增減(%) VS. with Last Year	24.71	0.13	23.86	25.64	3.28	0.02	3.77	2.50

資料來源：本部戶政司。

說明：因國內振興經濟消費券可領取資格為98年3月31日前出生且於98年4月3日前辦妥出生登記者，故97年11月及98年3月出生登記人數較多。

TABLE 4. MOBILITY STATUS OF RESIDENT POPULATION - BY MONTH

Unit: Persons

自然增加 Natural Increase		社會增加 Social Increase		總增加 Total Increase		結婚 Marriage		離婚 Divorce	
增加數 No. of Increase	增加率 Increase Rate (o/oo)	增加數 No. of Increase	增加率 Increase Rate (o/oo)	增加數 No. of Increase	總增加率 Increase Rate (o/oo)	對數 (對) Couples	粗結 婚率 Crude Marriage Rate (o/oo)	對數 (對) Couples	粗離 婚率 Crude Divorce Rate (o/oo)
118,894	5.29	-3,686	-0.16	115,208	5.13	172,655	7.69	61,213	2.73
96,269	4.27	-12,495	-0.55	83,774	3.71	171,483	7.60	64,866	2.87
81,327	3.59	3,245	0.14	84,572	3.73	131,453	5.80	62,796	2.77
66,456	2.92	14,805	0.65	81,261	3.58	141,140	6.21	62,571	2.75
68,620	3.01	37,524	1.64	106,144	4.65	142,669	6.25	64,540	2.83
63,303	2.76	18,530	0.81	81,833	3.57	135,041	5.89	58,518	2.55
55,109	2.40	23,562	1.02	78,671	3.42	154,866	6.73	55,995	2.43
47,728	2.07	35,013	1.52	82,741	3.59	117,099	5.07	57,223	2.48
21,114	0.91	21,237	0.92	42,351	1.83	138,819	6.00	58,115	2.51
1,008	0.04	1,658	0.07	2,666	0.12	9,224	0.40	4,892	0.21
409	0.02	3,670	0.16	4,079	0.18	9,177	0.40	5,163	0.22
1,577	0.07	983	0.04	2,560	0.11	5,447	0.24	5,339	0.23
1,915	0.08	-845	-0.04	1,070	0.05	15,843	0.68	4,905	0.21
2,018	0.09	2,815	0.12	4,833	0.21	12,807	0.55	4,853	0.21
2,962	0.13	3,293	0.14	6,255	0.27	10,320	0.45	4,796	0.21
2,328	0.10	2,617	0.11	4,945	0.21	16,479	0.71	4,887	0.21
<b>10,246</b>	<b>0.44</b>	<b>8,108</b>	<b>0.35</b>	<b>18,354</b>	<b>0.79</b>	<b>76,790</b>	<b>3.31</b>	<b>27,659</b>	<b>1.19</b>
390	0.02	2,115	0.09	2,505	0.11	18,015	0.78	4,131	0.18
-513	-0.02	342	0.01	-171	-0.01	8,934	0.39	3,659	0.16
1,517	0.07	-96	-0.00	1,421	0.06	11,977	0.52	5,378	0.23
1,783	0.08	2,660	0.11	4,443	0.19	9,780	0.42	4,572	0.20
3,301	0.14	906	0.04	4,207	0.18	14,697	0.63	5,019	0.22
3,768	0.16	2,181	0.09	5,949	0.26	13,387	0.58	4,900	0.21
14.15	0.02	140.73	0.06	41.41	0.08	-8.91	-0.06	-2.37	-0.01
273.81	0.12	31.54	0.02	123.14	0.14	45.13	0.18	0.16	-0.00

Source: Dept. of Household Registration Affairs, MOI.

Note: The qualifications for those who accepting the economy-stimulating consumption vouchers issued by the government must have been born before 31 Mar. 2009 and completed birth registration before 3 Apr. 2009 resulted in a remarkable increase of the Number of Births in Nov.2008 & Mar., 2009.

表4. 現住人口動態登記—按月別分(續)

單位：人

年(月)別 Year (Month)	出生人數按出生狀況 Births by Status								
	婚 生 Legitimate			非婚生—已認領 Illegitimate-Recognized			非婚生—未認領 Illegitimate-Unrecognized		
	合計 Total	男性 Male	女性 Female	合計 Total	男性 Male	女性 Female	合計 Total	男性 Male	女性 Female
九十一年 2002	238,521	124,805	113,716	3,415	1,735	1,680	5,530	2,963	2,567
九十二年 2003	218,978	114,801	104,177	2,880	1,506	1,374	5,150	2,642	2,508
九十三年 2004	208,471	109,450	99,021	3,373	1,799	1,574	4,514	2,357	2,157
九十四年 2005	197,572	103,143	94,429	3,474	1,763	1,711	4,771	2,453	2,318
九十五年 2006	195,864	102,503	93,361	2,381	1,232	1,149	6,179	3,182	2,997
九十六年 2007	195,375	102,245	93,130	2,565	1,317	1,248	6,414	3,300	3,114
九十七年 2008	190,498	99,790	90,708	3,304	1,671	1,633	4,891	2,453	2,438
九十八年 2009	183,801	95,644	88,157	2,960	1,506	1,454	4,512	2,321	2,191
九十九年 2010	159,328	83,286	76,042	3,062	1,617	1,445	4,470	2,297	2,173
六 月 June	12,137	6,348	5,789	249	121	128	334	175	159
七 月 July	12,079	6,340	5,739	222	121	101	363	192	171
八 月 Aug.	13,114	6,841	6,273	261	132	129	385	190	195
九 月 Sept.	12,951	6,759	6,192	263	139	124	423	201	222
十 月 Oct.	12,896	6,684	6,212	244	139	105	346	172	174
十一月 Nov.	14,726	7,733	6,993	264	130	134	415	228	187
十二月 Dec.	14,562	7,512	7,050	264	132	132	386	213	173
<b>一〇〇年 2011</b>	<b>88,072</b>	<b>45,706</b>	<b>42,366</b>	<b>1,456</b>	<b>741</b>	<b>715</b>	<b>2,123</b>	<b>1,077</b>	<b>1,046</b>
一 月 Jan.	14,084	7,231	6,853	274	147	127	345	182	163
二 月 Feb.	11,773	6,170	5,603	208	115	93	288	155	133
三 月 Mar.	16,837	8,706	8,131	257	118	139	428	203	225
四 月 Apr.	14,518	7,572	6,946	239	106	133	331	171	160
五 月 May	15,613	8,122	7,491	222	117	105	370	178	192
六 月 June	15,247	7,905	7,342	256	138	118	361	188	173
較上月增減(%) VS. with Last Month	-2.34	-2.67	-1.99	15.32	17.95	12.38	-2.43	5.62	-9.90
較上年同月增減(%) VS. with Last Year	25.62	24.53	26.83	2.81	14.05	-7.81	8.08	7.43	8.81

TABLE 4. MOBILITY STATUS OF RESIDENT POPULATION - BY MONTH (CONT.)

Unit: Persons

棄嬰或無依兒童 Abandoned or Helpless Child			本國人與外國人結婚人數 Married with Foreigners			本國人與外國人離婚人數 Divorced with Foreigners		
合計 Total	男性 Male	女性 Female	合計 Total	男性 Male	女性 Female	合計 Total	男性 Male	女性 Female
64	35	29	20,107	17,339	2,768	2,643	2,091	552
62	35	27	19,643	16,849	2,794	3,025	2,364	661
61	33	28	20,338	17,567	2,771	3,541	2,832	709
37	19	18	13,808	11,121	2,687	3,910	3,195	715
35	19	16	9,524	6,816	2,708	4,425	3,576	849
60	36	24	9,554	6,964	2,590	4,487	3,688	799
40	23	17	8,957	6,062	2,895	4,843	4,062	781
37	21	16	8,620	5,638	2,982	5,363	4,539	824
26	13	13	8,169	5,184	2,985	5,539	4,693	846
2	2	—	612	368	244	463	386	77
4	3	1	662	409	253	494	393	101
1	1	—	592	379	213	521	439	82
—	—	—	737	464	273	457	396	61
1	1	—	701	450	251	516	438	78
1	—	1	806	549	257	477	395	82
3	2	1	848	559	289	457	391	66
<b>7</b>	<b>3</b>	<b>4</b>	<b>3,835</b>	<b>2,325</b>	<b>1,510</b>	<b>2,685</b>	<b>2,300</b>	<b>385</b>
—	—	—	774	512	262	400	338	62
1	—	1	436	218	218	368	317	51
2	1	1	742	478	264	501	439	62
1	—	1	538	307	231	439	376	63
1	1	—	707	421	286	518	439	79
2	1	1	638	389	249	459	391	68
100.00	0.00	—	-9.76	-7.60	-12.94	-11.39	-10.93	-13.92
0.00	-50.00	—	4.25	5.71	2.05	-0.86	1.30	-11.69

表5. 現住人口動態登記—按區域別分

單位：人

區域別 Locality	出生 Births				死亡 Deaths			
	合計 Total		男性 Male	女性 Female	合計 Total		男性 Male	女性 Female
	出生數 No. of Births	粗出生率 Crude Birth Rate (o/oo)			死亡數 No. of Deaths	粗死亡率 Crude Death Rate (o/oo)		
一〇〇年六月 June, 2011	15,866	0.68	8,232	7,634	12,098	0.52	7,458	4,640
新 北 市 New Taipei City	2,757	0.71	1,417	1,340	1,496	0.38	940	556
臺 北 市 Taipei City	2,037	0.77	1,019	1,018	1,276	0.48	774	502
臺 中 市 Taichung City	1,881	0.71	1,005	876	1,188	0.45	719	469
臺 南 市 Tainan City	1,188	0.63	619	569	1,121	0.60	681	440
高 雄 市 Kaohsiung City	1,682	0.61	864	818	1,564	0.56	980	584
臺 灣 省 Taiwan Prov.	6,213	0.67	3,249	2,964	5,404	0.59	3,331	2,073
宜 蘭 縣 Yilan C.	265	0.58	125	140	268	0.58	173	95
桃 園 縣 Taoyuan C.	1,545	0.77	831	714	845	0.42	551	294
新 竹 縣 Hsinchu C.	453	0.88	229	224	256	0.50	166	90
苗 栗 縣 Miaoli C.	431	0.77	236	195	368	0.66	218	150
彰 化 縣 Changhua C.	934	0.72	476	458	753	0.58	458	295
南 投 縣 Nantou C.	282	0.54	138	144	360	0.69	199	161
雲 林 縣 Yunlin C.	443	0.62	230	213	503	0.70	310	193
嘉 義 縣 Chiayi C.	281	0.52	141	140	402	0.74	245	157
屏 東 縣 Pingtung C.	418	0.48	229	189	624	0.72	379	245
臺 東 縣 Taitung C.	143	0.62	73	70	167	0.73	103	64
花 蓮 縣 Hualien C.	191	0.57	116	75	244	0.72	157	87
澎 湖 縣 Penghu C.	55	0.57	31	24	81	0.84	51	30
基 隆 市 Keelung City	154	0.40	71	83	211	0.55	131	80
新 竹 市 Hsinchu City	444	1.06	232	212	189	0.45	114	75
嘉 義 市 Chiayi City	174	0.64	91	83	133	0.49	76	57
福 建 省 Fuchien Prov.	108	0.99	59	49	49	0.45	33	16
金 門 縣 Kinmen C.	97	0.98	54	43	47	0.47	32	15
連 江 縣 Lienchiang C.	11	1.10	5	6	2	0.20	1	1

資料來源：本部戶政司。

TABLE 5. MOBILITY STATUS OF RESIDENT POPULATION - BY LOCALITY

Unit:Persons

自然增加 Natural Increase		社會增加 Social Increase		總增加 Total Increase		結 婚 Marriage		離 婚 Divorce	
增加數 No. of Increase	增加率 Increase Rate (o/oo)	增加數 No. of Increase	增加率 Increase Rate (o/oo)	增加數 No. of Increase	總增加率 Increase Rate (o/oo)	對數 (對) Couples	粗結 婚率 Crude Marriage Rate(o/oo)	對數 (對) Couples	粗離 婚率 Crude Divorce Rate(o/oo)
3,768	0.16	2,181	0.09	5,949	0.26	13,387	0.58	4,900	0.21
1,261	0.32	525	0.13	1,786	0.46	2,667	0.68	983	0.25
761	0.29	1,961	0.74	2,722	1.03	1,800	0.68	489	0.19
693	0.26	1,065	0.40	1,758	0.66	1,538	0.58	535	0.20
67	0.04	1,289	0.69	1,356	0.72	924	0.49	371	0.20
118	0.04	-507	-0.18	-389	-0.14	1,393	0.50	611	0.22
809	0.09	-2,525	-0.27	-1,716	-0.19	5,024	0.54	1,906	0.21
-3	-0.01	-153	-0.33	-156	-0.34	240	0.52	93	0.20
700	0.35	688	0.34	1,388	0.69	1,366	0.68	495	0.25
197	0.38	119	0.23	316	0.61	359	0.70	120	0.23
63	0.11	-16	-0.03	47	0.08	338	0.60	104	0.19
181	0.14	-640	-0.49	-459	-0.35	662	0.51	193	0.15
-78	-0.15	-341	-0.65	-419	-0.80	243	0.46	116	0.22
-60	-0.08	-422	-0.59	-482	-0.67	290	0.41	124	0.17
-121	-0.22	-484	-0.90	-605	-1.12	229	0.42	84	0.16
-206	-0.24	-584	-0.67	-790	-0.91	364	0.42	182	0.21
-24	-0.10	-259	-1.13	-283	-1.23	108	0.47	44	0.19
-53	-0.16	-148	-0.44	-201	-0.60	187	0.55	95	0.28
-26	-0.27	-5	-0.05	-31	-0.32	27	0.28	18	0.19
-57	-0.15	-309	-0.81	-366	-0.96	190	0.50	95	0.25
255	0.61	118	0.28	373	0.89	289	0.69	88	0.21
41	0.15	-89	-0.33	-48	-0.18	132	0.49	55	0.20
59	0.54	373	3.41	432	3.95	41	0.37	5	0.05
50	0.50	363	3.65	413	4.15	34	0.34	5	0.05
9	0.90	10	1.00	19	1.90	7	0.70	-	-

Source :Dept. of Household Registration Affairs, MOI.



表5. 現住人口動態登記—按區域別分(續)

單位：人

區域別 Locality	出生人數按出生狀況 Births by Status								
	婚 生 Legitimate			非婚生—已認領 Illegitimate-Recognized			非婚生—未認領 Illegitimate-Unrecognized		
	合計 Total	男性 Male	女性 Female	合計 Total	男性 Male	女性 Female	合計 Total	男性 Male	女性 Female
一〇〇年六月 June, 2011	15,247	7,905	7,342	256	138	118	361	188	173
新 北 市 New Taipei City	2,642	1,360	1,282	54	29	25	61	28	33
臺 北 市 Taipei City	1,975	994	981	30	11	19	31	14	17
臺 中 市 Taichung City	1,813	962	851	27	17	10	40	25	15
臺 南 市 Tainan City	1,159	605	554	12	5	7	17	9	8
高 雄 市 Kaohsiung City	1,609	827	782	33	18	15	40	19	21
臺 灣 省 Taiwan Prov.	5,944	3,098	2,846	98	58	40	171	93	78
宜 蘭 縣 Yilan C.	257	120	137	3	2	1	5	3	2
桃 園 縣 Taoyuan C.	1,476	792	684	28	17	11	41	22	19
新 竹 縣 Hsinchu C.	436	220	216	3	2	1	14	7	7
苗 栗 縣 Miaoli C.	421	230	191	2	1	1	8	5	3
彰 化 縣 Changhua C.	913	465	448	10	5	5	11	6	5
南 投 縣 Nantou C.	264	127	137	7	5	2	11	6	5
雲 林 縣 Yunlin C.	425	221	204	8	4	4	10	5	5
嘉 義 縣 Chiayi C.	273	137	136	—	—	—	8	4	4
屏 東 縣 Pingtung C.	379	206	173	20	14	6	19	9	10
臺 東 縣 Taitung C.	124	57	67	3	2	1	16	14	2
花 蓮 縣 Hualien C.	172	107	65	9	4	5	10	5	5
澎 湖 縣 Penghu C.	54	30	24	1	1	—	—	—	—
基 隆 市 Keelung City	142	67	75	2	—	2	10	4	6
新 竹 市 Hsinchu City	441	231	210	—	—	—	3	1	2
嘉 義 市 Chiayi City	167	88	79	2	1	1	5	2	3
福 建 省 Fuchien Prov.	105	59	46	2	—	2	1	—	1
金 門 縣 Kinmen C.	94	54	40	2	—	2	1	—	1
連 江 縣 Lienchiang C.	11	5	6	—	—	—	—	—	—

TABLE 5. MOBILITY STATUS OF RESIDENT POPULATION - BY LOCALITY (CONT.)

Unit : Persons

棄嬰或無依兒童 Abandoned or Helpless Child			本國人與外國人結婚人數 Married with Foreigners			本國人與外國人離婚人數 Divorced with Foreigners		
合計 Total	男性 Male	女性 Female	合計 Total	男性 Male	女性 Female	合計 Total	男性 Male	女性 Female
2	1	1	638	389	249	459	391	68
—	—	—	125	74	51	91	72	19
1	—	1	118	43	75	35	18	17
1	1	—	49	25	24	36	33	3
—	—	—	47	27	20	33	31	2
—	—	—	64	44	20	57	50	7
—	—	—	234	175	59	206	186	20
—	—	—	14	10	4	10	10	—
—	—	—	70	54	16	54	46	8
—	—	—	15	9	6	11	9	2
—	—	—	15	9	6	6	6	—
—	—	—	29	23	6	28	28	—
—	—	—	9	6	3	15	14	1
—	—	—	14	11	3	17	17	—
—	—	—	8	8	—	12	11	1
—	—	—	10	7	3	22	22	—
—	—	—	6	5	1	1	1	—
—	—	—	7	7	—	15	11	4
—	—	—	4	4	—	1	1	—
—	—	—	18	13	5	9	5	4
—	—	—	9	6	3	3	3	—
—	—	—	6	3	3	2	2	—
—	—	—	1	1	—	1	1	—
—	—	—	1	1	—	1	1	—
—	—	—	—	—	—	—	—	—

表6. 現住人口動態登記年累計—按區域別分

單位：人

區域別 Locality	出生 Births				死亡 Deaths			
	合計 Total		男性 Male	女性 Female	合計 Total		男性 Male	女性 Female
	出生數 No. of Births	粗出生率 Crude Birth Rate (o/oo)			死亡數 No. of Deaths	粗死亡率 Crude Death Rate (o/oo)		
一〇〇年一至六月 Jan. - June, 2011	91,658	3.96	47,527	44,131	81,412	3.51	49,898	31,514
新北市 New Taipei City	15,626	4.01	8,098	7,528	10,528	2.70	6,559	3,969
臺北市 Taipei City	11,776	4.48	6,057	5,719	8,641	3.29	5,143	3,498
臺中市 Taichung City	11,154	4.21	5,822	5,332	7,994	3.01	4,937	3,057
臺南市 Tainan City	6,549	3.49	3,417	3,132	7,331	3.91	4,428	2,903
高雄市 Kaohsiung City	9,903	3.57	5,162	4,741	9,940	3.58	6,199	3,741
臺灣省 Taiwan Prov.	36,040	3.90	18,638	17,402	36,660	3.97	22,439	14,221
宜蘭縣 Yilan C.	1,685	3.66	860	825	1,859	4.04	1,130	729
桃園縣 Taoyuan C.	8,562	4.27	4,417	4,145	5,966	2.98	3,836	2,130
新竹縣 Hsinchu C.	2,593	5.04	1,318	1,275	1,907	3.71	1,195	712
苗栗縣 Miaoli C.	2,338	4.17	1,231	1,107	2,524	4.50	1,517	1,007
彰化縣 Changhua C.	5,417	4.15	2,768	2,649	4,940	3.78	2,890	2,050
南投縣 Nantou C.	1,693	3.22	877	816	2,414	4.59	1,443	971
雲林縣 Yunlin C.	2,633	3.67	1,372	1,261	3,385	4.72	2,016	1,369
嘉義縣 Chiayi C.	1,738	3.21	890	848	2,657	4.91	1,551	1,106
屏東縣 Pingtung C.	2,552	2.93	1,325	1,227	4,019	4.61	2,474	1,545
臺東縣 Taitung C.	864	3.76	430	434	1,224	5.32	821	403
花蓮縣 Hualien C.	1,198	3.54	670	528	1,632	4.83	1,070	562
澎湖縣 Penghu C.	356	3.68	173	183	499	5.16	300	199
基隆市 Keelung City	953	2.49	474	479	1,447	3.78	872	575
新竹市 Hsinchu City	2,533	6.08	1,338	1,195	1,263	3.03	774	489
嘉義市 Chiayi City	925	3.40	495	430	924	3.39	550	374
福建省 Fuchien Prov.	610	5.62	333	277	318	2.93	193	125
金門縣 Kinmen C.	542	5.50	297	245	299	3.03	180	119
連江縣 Lienchiang C.	68	6.82	36	32	19	1.90	13	6

資料來源：本部戶政司。

TABLE 6. MOBILITY STATUS OF RESIDENT POPULATION OF THE YEAR - BY LOCALITY

Unit: Persons

自然增加 Natural Increase		社會增加 Social Increase		總增加 Total Increase		結婚 Marriage		離婚 Divorce	
增加數 No. of Increase	增加率 Increase Rate (o/oo)	增加數 No. of Increase	增加率 Increase Rate (o/oo)	增加數 No. of Increase	總增加率 Increase Rate (o/oo)	對數 (對) Couples	粗結 婚率 Crude Marriage Rate(o/oo)	對數 (對) Couples	粗離 婚率 Crude Divorce Rate(o/oo)
10,246	0.44	8,108	0.35	18,354	0.79	76,790	3.31	27,659	1.19
5,098	1.31	1,280	0.33	6,378	1.64	14,219	3.65	5,258	1.35
3,135	1.19	13,859	5.28	16,994	6.47	9,762	3.72	2,803	1.07
3,160	1.19	3,877	1.46	7,037	2.65	9,113	3.44	3,098	1.17
-782	-0.42	1,712	0.91	930	0.50	5,913	3.15	2,077	1.11
-37	-0.01	-985	-0.36	-1,022	-0.37	8,830	3.18	3,547	1.28
-620	-0.07	-13,736	-1.49	-14,356	-1.55	28,690	3.11	10,826	1.17
-174	-0.38	-963	-2.09	-1,137	-2.47	1,327	2.89	539	1.17
2,596	1.30	1,139	0.57	3,735	1.86	7,177	3.58	2,873	1.43
686	1.33	1,343	2.61	2,029	3.95	1,828	3.56	588	1.14
-186	-0.33	31	0.06	-155	-0.28	1,867	3.33	631	1.12
477	0.37	-3,547	-2.72	-3,070	-2.35	4,022	3.08	1,173	0.90
-721	-1.37	-1,344	-2.56	-2,065	-3.93	1,454	2.77	597	1.14
-752	-1.05	-1,613	-2.25	-2,365	-3.30	1,942	2.71	695	0.97
-919	-1.70	-2,270	-4.19	-3,189	-5.89	1,475	2.72	578	1.07
-1,467	-1.68	-3,215	-3.69	-4,682	-5.37	2,352	2.70	1,059	1.22
-360	-1.56	-893	-3.88	-1,253	-5.45	597	2.60	254	1.10
-434	-1.28	-814	-2.41	-1,248	-3.69	972	2.87	451	1.33
-143	-1.48	-178	-1.84	-321	-3.32	237	2.45	81	0.84
-494	-1.29	-1,870	-4.88	-2,364	-6.17	1,054	2.75	530	1.38
1,270	3.05	721	1.73	1,991	4.78	1,592	3.82	460	1.10
1	0.00	-263	-0.97	-262	-0.96	794	2.92	317	1.16
292	2.69	2,101	19.36	2,393	22.05	263	2.42	50	0.46
243	2.47	2,084	21.15	2,327	23.62	234	2.37	47	0.48
49	4.91	17	1.70	66	6.62	29	2.91	3	0.30

Source :Dept. of Household Registration Affairs, MOI.

表6. 現住人口動態登記年累計—按區域別分(續)

單位：人

區域別 Locality	出生人數按出生狀況 Births by Status								
	婚 生 Legitimate			非婚生—已認領 Illegitimate-Recognized			非婚生—未認領 Illegitimate-Unrecognized		
	合計 Total	男性 Male	女性 Female	合計 Total	男性 Male	女性 Female	合計 Total	男性 Male	女性 Female
一〇〇年一至六月 Jan. - June, 2011	88,072	45,706	42,366	1,456	741	715	2,123	1,077	1,046
新 北 市 New Taipei City	14,987	7,769	7,218	269	131	138	370	198	172
臺 北 市 Taipei City	11,434	5,897	5,537	157	76	81	183	84	99
臺 中 市 Taichung City	10,739	5,602	5,137	187	106	81	225	112	113
臺 南 市 Tainan City	6,304	3,286	3,018	103	53	50	141	77	64
高 雄 市 Kaohsiung City	9,501	4,963	4,538	170	86	84	232	113	119
臺 灣 省 Taiwan Prov.	34,507	17,862	16,645	564	286	278	968	490	478
宜 蘭 縣 Yilan C.	1,608	823	785	28	13	15	49	24	25
桃 園 縣 Taoyuan C.	8,205	4,241	3,964	149	74	75	208	102	106
新 竹 縣 Hsinchu C.	2,503	1,267	1,236	31	18	13	59	33	26
苗 栗 縣 Miaoli C.	2,259	1,190	1,069	29	15	14	50	26	24
彰 化 縣 Changhua C.	5,297	2,709	2,588	51	29	22	68	30	38
南 投 縣 Nantou C.	1,602	830	772	35	21	14	56	26	30
雲 林 縣 Yunlin C.	2,521	1,312	1,209	49	26	23	63	34	29
嘉 義 縣 Chiayi C.	1,687	868	819	13	2	11	38	20	18
屏 東 縣 Pingtung C.	2,385	1,236	1,149	68	39	29	99	50	49
臺 東 縣 Taitung C.	769	374	395	21	10	11	74	46	28
花 蓮 縣 Hualien C.	1,075	604	471	32	17	15	91	49	42
澎 湖 縣 Penghu C.	345	167	178	4	3	1	7	3	4
基 隆 市 Keelung City	889	449	440	20	7	13	44	18	26
新 竹 市 Hsinchu City	2,488	1,321	1,167	12	3	9	33	14	19
嘉 義 市 Chiayi City	874	471	403	22	9	13	29	15	14
福 建 省 Fuchien Prov.	600	327	273	6	3	3	4	3	1
金 門 縣 Kinmen C.	532	291	241	6	3	3	4	3	1
連 江 縣 Lienchiang C.	68	36	32	—	—	—	—	—	—

TABLE 6. MOBILITY STATUS OF RESIDENT POPULATION OF THE YEAR - BY LOCALITY (CONT.)

Unit : Persons

棄嬰或無依兒童 Abandoned or Helpless Child			本國人與外國人結婚人數 Married with Foreigners			本國人與外國人離婚人數 Divorced with Foreigners		
合計 Total	男性 Male	女性 Female	合計 Total	男性 Male	女性 Female	合計 Total	男性 Male	女性 Female
7	3	4	3,835	2,325	1,510	2,685	2,300	385
—	—	—	690	390	300	512	410	102
2	—	2	630	248	382	225	139	86
3	2	1	364	215	149	268	235	33
1	1	—	244	142	102	187	167	20
—	—	—	421	257	164	298	261	37
1	—	1	1,478	1,066	412	1,193	1,086	107
—	—	—	59	36	23	63	60	3
—	—	—	418	304	114	346	296	50
—	—	—	92	65	27	53	45	8
—	—	—	120	90	30	71	67	4
1	—	1	163	128	35	123	117	6
—	—	—	79	60	19	87	79	8
—	—	—	103	82	21	87	86	1
—	—	—	65	58	7	78	74	4
—	—	—	99	67	32	114	114	—
—	—	—	26	18	8	18	16	2
—	—	—	56	38	18	39	30	9
—	—	—	20	17	3	5	5	—
—	—	—	74	44	30	55	47	8
—	—	—	75	43	32	34	33	1
—	—	—	29	16	13	20	17	3
—	—	—	8	7	1	2	2	—
—	—	—	5	4	1	2	2	—
—	—	—	3	3	—	—	—	—

表7. 結婚及離婚登記—按國籍及月別分

單位：人

年(月)別 Year (Month)	結 婚			
	合 計 Total		本 國 人 R.O.C.	
	新郎 Groom	新娘 Bride	新郎 Groom	新娘 Bride
九十三年 2004	131,453	131,453	128,277	103,319
九十四年 2005	141,140	141,140	138,001	115,852
九十五年 2006	142,669	142,669	139,455	121,953
九十六年 2007	135,041	135,041	131,900	113,482
九十七年 2008	154,866	154,866	151,350	136,653
九十八年 2009	117,099	117,099	113,426	98,858
九十九年 2010	138,819	138,819	135,027	121,110
六 月 June	9,224	9,224	8,920	7,855
七 月 July	9,177	9,177	8,861	7,810
八 月 Aug.	5,447	5,447	5,152	4,097
九 月 Sept.	15,843	15,843	15,510	14,245
十 月 Oct.	12,807	12,807	12,490	11,309
十一月 Nov.	10,320	10,320	9,994	8,709
十二月 Dec.	16,479	16,479	16,112	14,816
<b>一〇〇年 2011</b>	<b>76,790</b>	<b>76,790</b>	<b>74,822</b>	<b>68,330</b>
一 月 Jan.	18,015	18,015	17,682	16,186
二 月 Feb.	8,934	8,934	8,634	7,884
三 月 Mar.	11,977	11,977	11,642	10,501
四 月 Apr.	9,780	9,780	9,473	8,561
五 月 May	14,697	14,697	14,327	13,277
六 月 June	13,387	13,387	13,064	11,921
較上月增減(%) VS. with Last Month	-8.91	-8.91	-8.82	-10.21
較上年同月增減(%) VS. with Last Year	45.13	45.13	46.46	51.76

資料來源：本部戶政司。  
說 明：本國人含華僑。

TABLE 7. MARRIAGE AND DIVORCE REGISTRATIONS  
- BY NATIONALITY AND MONTH

Unit : Persons

Marriage							
大陸地區 Mainland		港澳 H.K. & Macao		東南亞 S.E. Asia		其他國家 Others	
新郎 Groom	新娘 Bride	新郎 Groom	新娘 Bride	新郎 Groom	新娘 Bride	新郎 Groom	新娘 Bride
256	10,386	149	181	921	17,182	1,850	385
282	13,976	170	191	751	10,703	1,936	418
323	13,641	183	259	579	6,371	2,129	445
371	14,350	180	245	452	6,500	2,138	464
371	11,903	250	248	468	5,541	2,427	521
452	12,344	239	259	502	5,194	2,480	444
562	12,245	245	280	549	4,663	2,436	521
46	981	14	20	47	332	197	36
44	936	19	22	45	370	208	39
53	958	29	13	44	343	169	36
45	1,098	15	36	63	433	210	31
37	1,019	29	29	57	411	194	39
55	1,042	14	20	51	493	206	56
49	1,073	29	31	65	506	224	53
<b>326</b>	<b>5,984</b>	<b>132</b>	<b>151</b>	<b>250</b>	<b>2,033</b>	<b>1,260</b>	<b>292</b>
59	1,286	12	31	40	464	222	48
62	819	20	13	42	182	176	36
45	966	26	32	52	418	212	60
47	889	29	23	31	266	200	41
62	975	22	24	44	358	242	63
51	1,049	23	28	41	345	208	44
-17.74	7.59	4.55	16.67	-6.82	-3.63	-14.05	-30.16
10.87	6.93	64.29	40.00	-12.77	3.92	5.58	22.22

Source : Dept. of Household Registration Affairs, MOI.  
Note : R.O.C. Residents include Overseas Chinese.

表7. 結婚及離婚登記—按國籍及月別分(續)

單位：人

年(月)別 Year (Month)	離 婚			
	合 計 Total		本 國 人 R.O.C.	
	男 Male	女 Female	男 Male	女 Female
九十三年 2004	62,796	62,796	61,708	52,494
九十四年 2005	62,571	62,571	61,440	52,661
九十五年 2006	64,540	64,540	63,259	54,231
九十六年 2007	58,518	58,518	57,358	48,588
九十七年 2008	55,995	55,995	54,873	45,696
九十八年 2009	57,223	57,223	55,998	45,291
九十九年 2010	58,115	58,115	56,800	44,197
六 月 June	4,892	4,892	4,776	3,770
七 月 July	5,163	5,163	5,027	3,907
八 月 Aug.	5,339	5,339	5,218	4,086
九 月 Sept.	4,905	4,905	4,806	3,699
十 月 Oct.	4,853	4,853	4,737	3,697
十一月 Nov.	4,796	4,796	4,664	3,671
十二月 Dec.	4,887	4,887	4,780	3,758
<b>一〇〇年 2011</b>	<b>27,659</b>	<b>27,659</b>	<b>27,088</b>	<b>21,203</b>
一 月 Jan.	4,131	4,131	4,038	3,152
二 月 Feb.	3,659	3,659	3,586	2,842
三 月 Mar.	5,378	5,378	5,275	4,150
四 月 Apr.	4,572	4,572	4,483	3,503
五 月 May	5,019	5,019	4,908	3,785
六 月 June	4,900	4,900	4,798	3,771
較上月增減(%) VS. with Last Month	-2.37	-2.37	-2.24	-0.37
較上年同月增減(%) VS. with Last Year	0.16	0.16	0.46	0.03

TABLE 7. MARRIAGE AND DIVORCE REGISTRATIONS  
- BY NATIONALITY AND MONTH (CONT.)

Unit : Persons

Divorce							
大陸地區 Mainland		港澳 H.K. & Macao		東南亞 S.E. Asia		其他國家 Others	
男 Male	女 Female	男 Male	女 Female	男 Male	女 Female	男 Male	女 Female
342	7,440	37	30	199	2,745	510	87
365	6,682	51	33	264	3,108	451	87
366	6,691	66	42	279	3,458	570	118
304	6,190	57	52	276	3,568	523	120
291	6,191	50	46	233	3,946	548	116
331	7,341	70	52	221	4,411	603	128
425	9,167	44	58	208	4,547	638	146
33	732	6	4	20	378	57	8
33	854	2	9	26	378	75	15
32	809	7	5	25	430	57	9
36	806	2	4	12	384	49	12
35	714	3	4	20	428	58	10
45	723	5	7	16	379	66	16
36	736	5	2	16	377	50	14
<b>166</b>	<b>4,129</b>	<b>20</b>	<b>27</b>	<b>118</b>	<b>2,232</b>	<b>267</b>	<b>68</b>
31	639	—	2	20	327	42	11
17	499	5	1	17	310	34	7
39	780	2	9	20	427	42	12
24	692	2	1	16	363	47	13
27	790	5	5	29	425	50	14
28	729	6	9	16	380	52	11
3.70	-7.72	20.00	80.00	-44.83	-10.59	4.00	-21.43
-15.15	-0.41	0.00	125.00	-20.00	0.53	-8.77	37.50

表8. 結婚及離婚登記年累計—按國籍及區域別分

單位：人

區域別 Locality	結 婚			
	合 計 Total		本 國 人 R.O.C.	
	新郎 Groom	新娘 Bride	新郎 Groom	新娘 Bride
一〇〇年一至六月 Jan. - June, 2011	76,790	76,790	74,822	68,330
新北市 New Taipei City	14,219	14,219	13,806	12,609
臺北市 Taipei City	9,762	9,762	9,283	8,686
臺中市 Taichung City	9,113	9,113	8,909	8,225
臺南市 Tainan City	5,913	5,913	5,786	5,360
高雄市 Kaohsiung City	8,830	8,830	8,613	7,973
臺灣省 Taiwan Prov.	28,690	28,690	28,167	25,285
宜蘭縣 Yilan C.	1,327	1,327	1,298	1,163
桃園縣 Taoyuan C.	7,177	7,177	7,023	6,188
新竹縣 Hsinchu C.	1,828	1,828	1,795	1,639
苗栗縣 Miaoli C.	1,867	1,867	1,833	1,640
彰化縣 Changhua C.	4,022	4,022	3,978	3,604
南投縣 Nantou C.	1,454	1,454	1,428	1,291
雲林縣 Yunlin C.	1,942	1,942	1,920	1,668
嘉義縣 Chiayi C.	1,475	1,475	1,462	1,284
屏東縣 Pingtung C.	2,352	2,352	2,313	2,142
臺東縣 Taitung C.	597	597	589	538
花蓮縣 Hualien C.	972	972	952	858
澎湖縣 Penghu C.	237	237	234	196
基隆市 Keelung City	1,054	1,054	1,012	911
新竹市 Hsinchu City	1,592	1,592	1,555	1,442
嘉義市 Chiayi City	794	794	775	721
福建省 Fuchien Prov.	263	263	258	192
金門縣 Kinmen C.	234	234	231	175
連江縣 Lienchiang C.	29	29	27	17

資料來源：本部戶政司。  
說 明：本國人含華僑。

TABLE 8. MARRIAGE AND DIVORCE REGISTRATIONS OF THE YEAR  
- BY NATIONALITY AND LOCALITY

Unit : Persons

Marriage							
大陸地區 Mainland		港澳 H.K. & Macao		東南亞 S.E. Asia		其他國家 Others	
新郎 Groom	新娘 Bride	新郎 Groom	新娘 Bride	新郎 Groom	新娘 Bride	新郎 Groom	新娘 Bride
326	5,984	132	151	250	2,033	1,260	292
79	1,190	34	30	48	337	252	53
76	802	21	26	35	149	347	99
35	653	20	20	20	179	129	36
16	407	9	4	22	122	80	20
41	587	12	13	24	228	140	29
77	2,281	34	58	101	1,011	311	55
5	121	1	7	4	33	19	3
26	672	14	13	35	284	79	20
3	123	3	1	5	65	22	—
2	134	2	3	8	90	22	—
6	289	3	1	9	125	26	3
5	99	2	4	5	57	14	3
1	186	—	6	6	78	15	4
4	129	2	4	—	56	7	2
5	139	2	4	12	66	20	1
—	38	—	3	1	16	7	2
2	73	—	3	4	35	14	3
—	23	—	1	—	16	3	1
10	96	2	3	5	39	25	5
4	104	1	3	4	38	28	5
4	55	2	2	3	13	10	3
2	64	2	—	—	7	1	—
—	55	2	—	—	4	1	—
2	9	—	—	—	3	—	—

Source : Dept. of Household Registration Affairs, MOI.  
Note : R.O.C. Residents include Overseas Chinese.

表8. 結婚及離婚登記年累計—按國籍及區域別分(續)

單位：人

區域別 Locality	離 婚			
	合 計 Total		本 國 人 R.O.C.	
	男 Male	女 Female	男 Male	女 Female
一〇〇年一至六月 Jan. - June, 2011	27,659	27,659	27,088	21,203
新 北 市 New Taipei City	5,258	5,258	5,111	4,011
臺 北 市 Taipei City	2,803	2,803	2,690	2,199
臺 中 市 Taichung City	3,098	3,098	3,051	2,476
臺 南 市 Tainan City	2,077	2,077	2,045	1,630
高 雄 市 Kaohsiung City	3,547	3,547	3,486	2,715
臺 灣 省 Taiwan Prov.	10,826	10,826	10,657	8,138
宜蘭縣 Yilan C.	539	539	535	408
桃園縣 Taoyuan C.	2,873	2,873	2,794	2,153
新竹縣 Hsinchu C.	588	588	579	465
苗栗縣 Miaoli C.	631	631	626	469
彰化縣 Changhua C.	1,173	1,173	1,163	899
南投縣 Nantou C.	597	597	588	452
雲林縣 Yunlin C.	695	695	692	490
嘉義縣 Chiayi C.	578	578	570	400
屏東縣 Pingtung C.	1,059	1,059	1,053	785
臺東縣 Taitung C.	254	254	251	198
花蓮縣 Hualien C.	451	451	438	357
澎湖縣 Penghu C.	81	81	81	65
基隆市 Keelung City	530	530	518	377
新竹市 Hsinchu City	460	460	459	367
嘉義市 Chiayi City	317	317	310	253
福 建 省 Fuchien Prov.	50	50	48	34
金門縣 Kinmen C.	47	47	47	31
連江縣 Lienchiang C.	3	3	1	3

TABLE 8. MARRIAGE AND DIVORCE REGISTRATIONS OF THE YEAR  
- BY NATIONALITY AND LOCALITY (CONT.)

Unit : Persons

Divorce							
大陸地區 Mainland		港澳 H.K. & Macao		東南亞 S.E. Asia		其他國家 Others	
男 Male	女 Female	男 Male	女 Female	男 Male	女 Female	男 Male	女 Female
166	4,129	20	27	118	2,232	267	68
39	833	6	4	30	396	72	14
23	461	4	4	13	121	73	18
14	382	—	5	11	229	22	6
10	279	2	1	7	162	13	5
21	567	3	4	8	254	29	7
57	1,593	5	9	49	1,068	58	18
1	70	—	1	2	59	1	1
27	419	2	5	27	291	23	5
1	78	—	—	5	45	3	—
1	95	—	—	2	67	2	—
4	155	—	2	4	115	2	2
1	66	—	—	2	78	6	1
1	119	1	—	—	86	1	—
4	104	—	—	1	72	3	2
5	160	1	—	—	113	—	1
1	40	—	—	—	16	2	—
3	64	1	—	2	27	7	3
—	11	—	—	—	5	—	—
4	106	—	—	1	46	7	1
—	59	—	1	1	31	—	2
4	47	—	—	2	17	1	—
2	14	—	—	—	2	—	—
—	14	—	—	—	2	—	—
2	—	—	—	—	—	—	—

表9. 現住人口遷入遷出登記－按月別分

單位：人		1. 男女合計						
年(月)別 Year (Month)	遷入 Immigrants / In-migrants							
	合計 Total	自外國 From Foreign Countries	自他省(市) From Other Provinces (Cities)				高雄市 Kaohsiung City	
			新北市 New Taipei City	臺北市 Taipei City	臺中市 Taichung City	臺南市 Tainan City		
九十一年 2002	1,452,575	27,582	—	98,894	—	—	57,884	
九十二年 2003	1,273,526	25,500	—	101,284	—	—	52,533	
九十三年 2004	1,264,937	36,061	—	93,533	—	—	49,117	
九十四年 2005	1,442,018	33,704	—	99,196	—	—	56,382	
九十五年 2006	1,414,340	56,279	—	95,037	—	—	53,778	
九十六年 2007	1,173,040	56,863	—	87,881	—	—	42,677	
九十七年 2008	1,196,407	50,310	—	90,240	—	—	43,718	
九十八年 2009	1,198,561	50,486	—	91,595	—	—	42,170	
九十九年 2010	1,213,899	45,623	—	85,573	—	—	41,090	
六月 June	131,256	3,862	—	10,131	—	—	4,137	
七月 July	122,186	4,504	—	8,024	—	—	3,795	
八月 Aug.	114,934	3,707	—	8,078	—	—	3,868	
九月 Sept.	102,134	3,211	—	7,051	—	—	3,178	
十月 Oct.	76,987	3,525	—	4,125	—	—	2,522	
十一月 Nov.	74,582	4,226	—	4,708	—	—	2,343	
十二月 Dec.	103,638	4,211	—	7,485	—	—	4,060	
<b>一〇〇年 2011</b>	<b>579,715</b>	<b>22,289</b>	<b>56,572</b>	<b>39,283</b>	<b>19,824</b>	<b>12,812</b>	<b>20,096</b>	
一月 Jan.	92,387	3,704	9,630	6,306	3,273	2,144	3,082	
二月 Feb.	79,614	2,979	7,635	5,038	2,856	1,795	2,882	
三月 Mar.	110,500	4,220	10,764	7,271	3,718	2,445	3,711	
四月 Apr.	93,260	3,895	8,849	6,434	3,129	1,994	3,162	
五月 May	101,108	3,633	9,781	7,103	3,419	2,272	3,488	
六月 June	102,846	3,858	9,913	7,131	3,429	2,162	3,771	
較上月增減(%) VS. with Last Month	1.72	6.19	1.35	0.39	0.29	-4.84	8.11	
較上年同月增減(%) VS. with Last Year	-21.64	-0.10	—	-29.61	—	—	-8.85	

資料來源：本部戶政司。

說明：1. 94年臺中縣調整里鄰，故其他劇增。

2. 96年清查93年12月以前遷往國外未入境者，致遷往外國者劇增。

TABLE 9. MIGRATION REGISTRATION OF RESIDENT POPULATION  
- BY MONTH

1. BOTH SEX							Unit : Persons
遷入 Immigrants / In-migrants							
自他省(市) From Other Provinces (Cities)			自本省 他縣市 Other C. & City of Prov.	自本縣 市他鄉 鎮市區 Other Township, City & Dist.	初設 戶籍 First Reg.	其他 Others	
臺灣省 Taiwan Prov.	福建省 Fuchien Prov.	其他省市 Others					
163,747	3,638	29	438,958	646,986	14,729	128	
129,172	2,663	10	383,368	567,022	11,805	169	
128,550	2,492	12	375,833	564,451	14,715	173	
136,073	2,797	9	404,250	602,323	18,816	88,468	
146,895	3,579	7	424,317	610,344	23,960	144	
118,332	2,702	5	343,994	494,925	25,565	96	
117,972	3,759	10	362,153	503,614	24,531	100	
114,961	2,777	5	348,100	500,500	47,847	120	
133,262	3,671	9	390,506	482,437	31,451	277	
11,945	382	1	55,042	43,993	1,753	10	
14,193	355	3	42,860	44,849	3,431	172	
12,273	350	2	38,229	45,599	2,820	8	
13,943	279	—	29,446	43,135	1,879	12	
9,656	230	—	23,498	30,752	2,670	9	
8,542	221	—	22,030	29,934	2,571	7	
13,086	267	—	28,744	43,473	2,307	5	
<b>70,778</b>	<b>1,812</b>	<b>6</b>	<b>41,268</b>	<b>282,719</b>	<b>12,207</b>	<b>49</b>	
11,165	262	—	6,314	44,755	1,745	7	
9,742	305	2	6,083	38,668	1,623	6	
13,021	375	2	7,666	54,913	2,385	9	
11,553	263	—	6,641	45,654	1,677	9	
12,435	272	—	7,336	49,324	2,040	5	
12,862	335	2	7,228	49,405	2,737	13	
3.43	23.16	—	-1.47	0.16	34.17	160.00	
7.68	-12.30	100.00	-86.87	12.30	56.13	30.00	

Source : Dept. of Household Registration Affairs, MOI.

Note : 1. The figure of Others includes the data of Adjustment for Li and Lin of Taichung County in 2005.

2. A thorough check in 2007 on those who emigrated to foreign countries before Dec. 2004 and haven't entered R.O.C. over 2 years resulted in a mass increase of emigrants to foreign countries.



表9. 現住人口遷入遷出登記—按月別分(續)

單位：人

1. 男女合計

年(月)別 Year (Month)	遷出 Emigrants / Out-migrants						
	合計 Total	往外國 To Foreign Countries	往他省(市) To Other Provinces (Cities)				高雄市 Kaohsiung City
			新北市 New Taipei City	臺北市 Taipei City	臺中市 Taichung City	臺南市 Tainan City	
九十一年 2002	1,456,261	45,846	—	98,226	—	—	67,132
九十二年 2003	1,286,021	49,560	—	82,834	—	—	48,139
九十三年 2004	1,261,692	47,185	—	80,638	—	—	48,296
九十四年 2005	1,427,213	37,140	—	84,146	—	—	50,088
九十五年 2006	1,376,816	42,247	—	92,912	—	—	52,610
九十六年 2007	1,154,510	63,150	—	72,959	—	—	44,519
九十七年 2008	1,172,845	50,529	—	73,596	—	—	44,725
九十八年 2009	1,163,548	62,579	—	69,540	—	—	40,391
九十九年 2010	1,192,662	55,213	—	92,366	—	—	40,480
六月 June	129,598	3,939	—	8,438	—	—	3,649
七月 July	118,516	4,209	—	9,846	—	—	4,416
八月 Aug.	113,951	5,502	—	8,074	—	—	4,119
九月 Sept.	102,979	5,879	—	10,775	—	—	3,186
十月 Oct.	74,172	3,334	—	7,008	—	—	2,459
十一月 Nov.	71,289	3,427	—	5,987	—	—	2,421
十二月 Dec.	101,021	3,859	—	9,625	—	—	3,456
<b>一〇〇年 2011</b>	<b>571,607</b>	<b>26,115</b>	<b>56,089</b>	<b>51,939</b>	<b>22,932</b>	<b>14,082</b>	<b>18,280</b>
一月 Jan.	90,272	3,301	8,814	9,497	3,541	1,905	2,977
二月 Feb.	79,272	4,216	7,532	7,083	3,155	1,865	2,542
三月 Mar.	110,596	6,650	10,305	9,784	4,405	2,444	3,510
四月 Apr.	90,600	2,879	9,261	7,831	3,668	2,164	2,999
五月 May	100,202	4,701	10,057	8,941	3,956	2,396	3,231
六月 June	100,665	4,368	10,120	8,803	4,207	3,308	3,021
較上月增減(%) VS. with Last Month	0.46	-7.08	0.63	-1.54	6.34	38.06	-6.50
較上年同月增減(%) VS. with Last Year	-22.33	10.89	—	4.33	—	—	-17.21

TABLE 9. MIGRATION REGISTRATION OF RESIDENT POPULATION - BY MONTH (CONT.)

1. BOTH SEX

Unit : Persons

遷出 Emigrants / Out-migrants							住址變更 Change Residence	
往他省(市) To Other Provinces (Cities)			往本省 他縣市 Other C. & City of Prov.	往本縣 市他鄉 鎮市區 Other Town-ship, City & Dist.	註銷戶籍 Canceled Reg.	其他 Others	遷入 In-migrants	遷出 Out-migrants
臺灣省 Taiwan Prov.	福建省 Fuchien Prov.	其他省市 Others						
153,738	5,039	—	438,773	647,034	264	209	763,072	763,072
150,305	4,297	—	383,342	566,999	114	431	671,115	671,115
138,663	6,064	1	375,796	564,397	1	651	693,146	693,146
151,062	9,123	—	404,206	602,305	6	89,137	719,466	719,466
145,084	8,689	—	424,305	610,329	13	627	760,193	760,193
126,833	7,267	—	343,972	494,915	2	893	616,601	616,601
131,379	5,946	—	362,154	503,606	409	501	637,589	637,589
130,221	11,330	—	348,078	500,496	567	346	633,243	633,243
124,225	6,501	—	390,490	482,436	457	494	619,823	619,823
14,115	393	—	55,039	43,989	21	15	55,897	55,897
11,576	528	—	42,861	44,853	37	190	58,949	58,949
11,675	700	—	38,223	45,594	38	26	57,381	57,381
9,927	562	—	29,448	43,138	38	26	55,668	55,668
6,387	678	—	23,494	30,751	42	19	40,350	40,350
6,886	514	—	22,031	29,934	30	59	40,247	40,247
11,230	574	—	28,744	43,479	25	29	55,578	55,578
<b>53,969</b>	<b>3,875</b>	<b>—</b>	<b>41,264</b>	<b>282,716</b>	<b>220</b>	<b>126</b>	<b>297,084</b>	<b>297,084</b>
8,542	587	—	6,312	44,754	28	14	46,059	46,059
7,560	510	—	6,084	38,668	33	24	39,144	39,144
10,297	558	—	7,662	54,913	39	29	58,736	58,736
8,769	690	—	6,643	45,654	19	23	50,203	50,203
9,355	834	—	7,333	49,320	59	19	52,332	52,332
9,446	696	—	7,230	49,407	42	17	50,610	50,610
-6.50	-16.55	—	-1.40	0.18	-28.81	-10.53	-3.29	-3.29
-17.21	77.10	—	-86.86	12.32	100.00	13.33	-9.46	-9.46

表9. 現住人口遷入遷出登記—按月別分(續)

單位：人		2. 男性					
年(月)別 Year (Month)	遷入 Immigrants / In-migrants						
	合計 Total	自外國 From Foreign Countries	自他省(市) From Other Provinces (Cities)				高雄市 Kaohsiung City
			新北市 New Taipei City	臺北市 Taipei City	臺中市 Taichung City	臺南市 Tainan City	
九十一年 2002	661,090	12,676	—	46,606	—	—	27,141
九十二年 2003	582,232	12,199	—	48,269	—	—	24,903
九十三年 2004	578,462	16,577	—	44,379	—	—	23,239
九十四年 2005	659,375	15,555	—	47,282	—	—	26,740
九十五年 2006	634,734	24,957	—	44,584	—	—	25,245
九十六年 2007	526,719	25,699	—	41,579	—	—	20,197
九十七年 2008	532,441	22,751	—	42,006	—	—	20,220
九十八年 2009	532,654	23,069	—	42,886	—	—	19,933
九十九年 2010	542,584	21,000	—	40,272	—	—	19,283
六月 June	60,219	1,685	—	4,758	—	—	1,937
七月 July	55,146	2,100	—	3,758	—	—	1,796
八月 Aug.	52,254	1,776	—	3,839	—	—	1,832
九月 Sept.	45,088	1,530	—	3,333	—	—	1,459
十月 Oct.	33,538	1,597	—	1,979	—	—	1,210
十一月 Nov.	32,954	1,922	—	2,225	—	—	1,089
十二月 Dec.	45,909	1,939	—	3,502	—	—	1,870
<b>一〇〇年 2011</b>	<b>260,265</b>	<b>10,356</b>	<b>26,812</b>	<b>18,437</b>	<b>8,709</b>	<b>5,716</b>	<b>9,182</b>
一月 Jan.	40,725	1,710	4,616	2,996	1,317	952	1,382
二月 Feb.	36,403	1,391	3,666	2,399	1,305	799	1,364
三月 Mar.	50,209	1,938	5,164	3,475	1,682	1,105	1,686
四月 Apr.	42,234	1,807	4,154	3,039	1,386	907	1,492
五月 May	44,861	1,726	4,517	3,240	1,539	997	1,515
六月 June	45,833	1,784	4,695	3,288	1,480	956	1,743
較上月增減(%) VS. with Last Month	2.17	3.36	3.94	1.48	-3.83	-4.11	15.05
較上年同月增減(%) VS. with Last Year	-23.89	5.88	—	-30.90	—	—	-10.02

TABLE 9. MIGRATION REGISTRATION OF RESIDENT POPULATION - BY MONTH (CONT.)

2. MALE							Unit : Persons
遷入 Immigrants / In-migrants							
自他省(市) From Other Provinces (Cities)			自本省 他縣市 Other C. & City of Prov.	自本縣 市他鄉 鎮市區 Other Township, City & Dist.	初設 戶籍 First Reg.	其他 Others	
臺灣省 Taiwan Prov.	福建省 Fuchien Prov.	其他省市 Others					
75,719	2,078	14	199,958	293,456	3,365	77	
59,318	1,473	4	175,053	257,929	2,995	89	
59,172	1,356	7	172,709	257,726	3,206	91	
62,324	1,594	7	184,602	273,347	3,411	44,513	
66,793	2,004	4	192,389	275,518	3,158	82	
54,142	1,592	3	155,569	224,066	3,817	55	
52,655	2,334	7	162,236	226,042	4,139	51	
52,534	1,778	3	159,747	227,445	5,191	68	
60,355	2,169	5	177,562	216,819	4,971	148	
5,410	215	1	25,598	20,214	397	4	
6,514	229	2	19,599	20,527	522	99	
5,618	195	2	17,796	20,705	485	6	
6,254	160	—	13,102	18,915	330	5	
4,311	129	—	10,354	13,589	366	3	
3,851	150	—	10,018	13,347	350	2	
5,981	157	—	12,794	19,240	421	5	
<b>32,006</b>	<b>1,048</b>	<b>2</b>	<b>18,470</b>	<b>127,065</b>	<b>2,447</b>	<b>15</b>	
4,866	146	—	2,645	19,680	413	2	
4,527	178	1	2,805	17,586	381	1	
5,959	215	—	3,598	24,958	427	2	
5,251	151	—	2,926	20,733	384	4	
5,502	165	—	3,236	22,025	398	1	
5,901	193	1	3,260	22,083	444	5	
7.25	16.97	—	0.74	0.26	11.56	400.00	
9.08	-10.23	0.00	-87.26	9.25	11.84	25.00	

表9. 現住人口遷入遷出登記—按月別分(續)

單位：人

2. 男性

年(月)別 Year (Month)	遷出 Emigrants / Out-migrants						
	合計 Total	往外國 To Foreign Countries	往他省(市) To Other Provinces (Cities)				高雄市 Kaohsiung City
			新北市 New Taipei City	臺北市 Taipei City	臺中市 Taichung City	臺南市 Tainan City	
九十一年 2002	667,521	22,483	—	44,740	—	—	31,332
九十二年 2003	591,179	24,112	—	37,507	—	—	22,182
九十三年 2004	581,882	23,083	—	36,338	—	—	22,467
九十四年 2005	659,120	18,406	—	37,979	—	—	22,850
九十五年 2006	627,603	20,862	—	41,517	—	—	23,972
九十六年 2007	529,528	31,956	—	32,824	—	—	20,268
九十七年 2008	530,253	24,292	—	32,512	—	—	20,057
九十八年 2009	533,675	28,948	—	31,641	—	—	18,457
九十九年 2010	542,154	25,226	—	41,792	—	—	18,195
六月 June	59,926	1,783	—	3,813	—	—	1,672
七月 July	54,516	1,957	—	4,510	—	—	2,027
八月 Aug.	52,493	2,486	—	3,697	—	—	1,881
九月 Sept.	45,891	2,635	—	4,836	—	—	1,413
十月 Oct.	33,187	1,593	—	3,138	—	—	1,074
十一月 Nov.	32,335	1,602	—	2,660	—	—	1,088
十二月 Dec.	45,332	1,766	—	4,414	—	—	1,542
<b>一〇〇年 2011</b>	<b>259,614</b>	<b>12,036</b>	<b>25,526</b>	<b>24,526</b>	<b>10,116</b>	<b>6,315</b>	<b>8,212</b>
一月 Jan.	40,182	1,566	3,972	4,499	1,457	824	1,318
二月 Feb.	36,562	1,908	3,508	3,462	1,392	852	1,154
三月 Mar.	50,920	3,049	4,763	4,700	1,977	1,089	1,598
四月 Apr.	41,412	1,349	4,305	3,663	1,631	975	1,352
五月 May	44,916	2,159	4,489	4,075	1,732	1,045	1,411
六月 June	45,622	2,005	4,489	4,127	1,927	1,530	1,379
較上月增減(%) VS. with Last Month	1.57	-7.13	0.00	1.28	11.26	46.41	-2.27
較上年同月增減(%) VS. with Last Year	-23.87	12.45	—	8.23	—	—	-17.52

TABLE 9. MIGRATION REGISTRATION OF RESIDENT POPULATION  
- BY MONTH (CONT.)

2. MALE

Unit : Persons

遷出 Emigrants / Out-migrants							住址變更 Change Residence	
往他省(市) To Other Provinces (Cities)			往本省 他縣市 Other C. & City of Prov.	往本縣 市他鄉 鎮市區 Other Town-ship, City & Dist.	註銷戶籍 Canceled Reg.	其他 Others	遷入 In-migrants	遷出 Out-migrants
臺灣省 Taiwan Prov.	福建省 Fuchien Prov.	其他省市 Others						
72,591	2,856	—	199,861	293,464	74	120	359,641	359,641
71,637	2,597	—	175,032	257,905	30	177	316,159	316,159
65,829	3,496	—	172,686	257,700	—	283	329,083	329,083
71,917	5,173	—	184,567	273,331	3	44,894	341,569	341,569
68,158	4,979	—	192,364	275,506	2	243	358,592	358,592
60,179	4,235	—	155,550	224,057	—	459	290,667	290,667
61,494	3,126	—	162,236	226,036	209	291	299,194	299,194
61,551	5,464	—	159,725	227,442	260	187	299,205	299,205
58,810	3,272	—	177,549	216,815	192	303	291,450	291,450
6,639	196	—	25,594	20,213	8	8	26,231	26,231
5,515	245	—	19,603	20,528	19	112	28,300	28,300
5,557	348	—	17,791	20,705	17	11	26,932	26,932
4,677	280	—	13,103	18,915	13	19	25,722	25,722
3,081	336	—	10,351	13,587	16	11	18,944	18,944
3,279	286	—	10,018	13,346	6	50	18,869	18,869
5,265	284	—	12,794	19,241	6	20	25,916	25,916
<b>25,383</b>	<b>1,822</b>	<b>—</b>	<b>18,467</b>	<b>127,062</b>	<b>66</b>	<b>83</b>	<b>139,049</b>	<b>139,049</b>
3,911	294	—	2,644	19,679	10	8	21,559	21,559
3,616	249	—	2,806	17,586	12	17	18,267	18,267
4,884	272	—	3,595	24,958	14	21	27,410	27,410
4,135	319	—	2,927	20,733	7	16	23,659	23,659
4,368	355	—	3,235	22,023	15	9	24,518	24,518
4,469	333	—	3,260	22,083	8	12	23,636	23,636
-2.27	-6.20	—	0.77	0.27	-46.67	33.33	-3.60	-3.60
-17.52	69.90	—	-87.26	9.25	0.00	50.00	-9.89	-9.89

表9. 現住人口遷入遷出登記—按月別分(續)

單位：人		3. 女性					
年(月)別 Year (Month)	遷入 Immigrants / In-migrants						
	合計 Total	自外國 From Foreign Countries	自他省(市) From Other Provinces (Cities)				高雄市 Kaohsiung City
			新北市 New Taipei City	臺北市 Taipei City	臺中市 Taichung City	臺南市 Tainan City	
九十一年 2002	791,485	14,906	—	52,288	—	—	30,743
九十二年 2003	691,294	13,301	—	53,015	—	—	27,630
九十三年 2004	686,475	19,484	—	49,154	—	—	25,878
九十四年 2005	782,643	18,149	—	51,914	—	—	29,642
九十五年 2006	779,606	31,322	—	50,453	—	—	28,533
九十六年 2007	646,321	31,164	—	46,302	—	—	22,480
九十七年 2008	663,966	27,559	—	48,234	—	—	23,498
九十八年 2009	665,907	27,417	—	48,709	—	—	22,237
九十九年 2010	671,315	24,623	—	45,301	—	—	21,807
六月 June	71,037	2,177	—	5,373	—	—	2,200
七月 July	67,040	2,404	—	4,266	—	—	1,999
八月 Aug.	62,680	1,931	—	4,239	—	—	2,036
九月 Sept.	57,046	1,681	—	3,718	—	—	1,719
十月 Oct.	43,449	1,928	—	2,146	—	—	1,312
十一月 Nov.	41,628	2,304	—	2,483	—	—	1,254
十二月 Dec.	57,729	2,272	—	3,983	—	—	2,190
<b>一〇〇年 2011</b>	<b>319,450</b>	<b>11,933</b>	<b>29,760</b>	<b>20,846</b>	<b>11,115</b>	<b>7,096</b>	<b>10,914</b>
一月 Jan.	51,662	1,994	5,014	3,310	1,956	1,192	1,700
二月 Feb.	43,211	1,588	3,969	2,639	1,551	996	1,518
三月 Mar.	60,291	2,282	5,600	3,796	2,036	1,340	2,025
四月 Apr.	51,026	2,088	4,695	3,395	1,743	1,087	1,670
五月 May	56,247	1,907	5,264	3,863	1,880	1,275	1,973
六月 June	57,013	2,074	5,218	3,843	1,949	1,206	2,028
較上月增減(%) VS. with Last Month	1.36	8.76	-0.87	-0.52	3.67	-5.41	2.79
較上年同月增減(%) VS. with Last Year	-19.74	-4.73	—	-28.48	—	—	-7.82

TABLE 9. MIGRATION REGISTRATION OF RESIDENT POPULATION - BY MONTH (CONT.)

3. FEMALE							Unit : Persons
遷入 Immigrants / In-migrants							
自他省(市) From Other Provinces (Cities)			自本省 他縣市 Other C. & City of Prov.	自本縣 市他鄉 鎮市區 Other Township, City & Dist.	初設 戶籍 First Reg.	其他 Others	
臺灣省 Taiwan Prov.	福建省 Fuchien Prov.	其他省市 Others					
	88,028	1,560	15	239,000	353,530	11,364	51
	69,854	1,190	6	208,315	309,093	8,810	80
	69,378	1,136	5	203,124	306,725	11,509	82
	73,749	1,203	2	219,648	328,976	15,405	43,955
	80,102	1,575	3	231,928	334,826	20,802	62
	64,190	1,110	2	188,425	270,859	21,748	41
	65,317	1,425	3	199,917	277,572	20,392	49
	62,427	999	2	188,353	273,055	42,656	52
	72,907	1,502	4	212,944	265,618	26,480	129
	6,535	167	—	29,444	23,779	1,356	6
	7,679	126	1	23,261	24,322	2,909	73
	6,655	155	—	20,433	24,894	2,335	2
	7,689	119	—	16,344	24,220	1,549	7
	5,345	101	—	13,144	17,163	2,304	6
	4,691	71	—	12,012	16,587	2,221	5
	7,105	110	—	15,950	24,233	1,886	—
	<b>38,772</b>	<b>764</b>	<b>4</b>	<b>22,798</b>	<b>155,654</b>	<b>9,760</b>	<b>34</b>
	6,299	116	—	3,669	25,075	1,332	5
	5,215	127	1	3,278	21,082	1,242	5
	7,062	160	2	4,068	29,955	1,958	7
	6,302	112	—	3,715	24,921	1,293	5
	6,933	107	—	4,100	27,299	1,642	4
	6,961	142	1	3,968	27,322	2,293	8
	0.40	32.71	—	-3.22	0.08	39.65	100.00
	6.52	-14.97	—	-86.52	14.90	69.10	33.33

表9. 現住人口遷入遷出登記—按月別分(續)

單位：人		3. 女性						
年(月)別 Year (Month)	遷出 Emigrants / Out-migrants							
	合計 Total	往外國 To Foreign Countries	往他省(市) To Other Provinces (Cities)					
			新北市 New Taipei City	臺北市 Taipei City	臺中市 Taichung City	臺南市 Tainan City	高雄市 Kaohsiung City	
九十一年 2002	788,740	23,363	—	53,486	—	—	35,800	
九十二年 2003	694,842	25,448	—	45,327	—	—	25,957	
九十三年 2004	679,810	24,102	—	44,300	—	—	25,829	
九十四年 2005	768,093	18,734	—	46,167	—	—	27,238	
九十五年 2006	749,213	21,385	—	51,395	—	—	28,638	
九十六年 2007	624,982	31,194	—	40,135	—	—	24,251	
九十七年 2008	642,592	26,237	—	41,084	—	—	24,668	
九十八年 2009	629,873	33,631	—	37,899	—	—	21,934	
九十九年 2010	650,508	29,987	—	50,574	—	—	22,285	
六月 June	69,672	2,156	—	4,625	—	—	1,977	
七月 July	64,000	2,252	—	5,336	—	—	2,389	
八月 Aug.	61,458	3,016	—	4,377	—	—	2,238	
九月 Sept.	57,088	3,244	—	5,939	—	—	1,773	
十月 Oct.	40,985	1,741	—	3,870	—	—	1,385	
十一月 Nov.	38,954	1,825	—	3,327	—	—	1,333	
十二月 Dec.	55,689	2,093	—	5,211	—	—	1,914	
<b>一〇〇年 2011</b>	<b>311,993</b>	<b>14,079</b>	<b>30,563</b>	<b>27,413</b>	<b>12,816</b>	<b>7,767</b>	<b>10,068</b>	
一月 Jan.	50,090	1,735	4,842	4,998	2,084	1,081	1,659	
二月 Feb.	42,710	2,308	4,024	3,621	1,763	1,013	1,388	
三月 Mar.	59,676	3,601	5,542	5,084	2,428	1,355	1,912	
四月 Apr.	49,188	1,530	4,956	4,168	2,037	1,189	1,647	
五月 May	55,286	2,542	5,568	4,866	2,224	1,351	1,820	
六月 June	55,043	2,363	5,631	4,676	2,280	1,778	1,642	
較上月增減(%) VS. with Last Month	-0.44	-7.04	1.13	-3.90	2.52	31.61	-9.78	
較上年同月增減(%) VS. with Last Year	-21.00	9.60	—	1.10	—	—	-16.94	

TABLE 9. MIGRATION REGISTRATION OF RESIDENT POPULATION - BY MONTH(CONT.)

單位：Persons		3. FEMALE							
年(月)別 Year (Month)	遷出 Emigrants / Out-migrants							住址變更 Change Residence	
	往他省(市) To Other Provinces (Cities)			往本縣 市他鄉 鎮市區 Other C. & City of Prov.	往本縣 市他鄉 鎮市區 Other Town-ship, City & Dist.	註銷戶籍 Canceled Reg.	其他 Others	遷入 In-migrants	遷出 Out-migrants
	臺灣省 Taiwan Prov.	福建省 Fuchien Prov.	其他省市 Others						
九十一年 2002	81,147	2,183	—	238,912	353,570	190	89	403,431	403,431
九十二年 2003	78,668	1,700	—	208,310	309,094	84	254	354,956	354,956
九十三年 2004	72,834	2,568	1	203,110	306,697	1	368	364,063	364,063
九十四年 2005	79,145	3,950	—	219,639	328,974	3	44,243	377,897	377,897
九十五年 2006	76,926	3,710	—	231,941	334,823	11	384	401,601	401,601
九十六年 2007	66,654	3,032	—	188,422	270,858	2	434	325,934	325,934
九十七年 2008	69,885	2,820	—	199,918	277,570	200	210	338,395	338,395
九十八年 2009	68,670	5,866	—	188,353	273,054	307	159	334,038	334,038
九十九年 2010	65,415	3,229	—	212,941	265,621	265	191	328,373	328,373
六月 June	7,476	197	—	29,445	23,776	13	7	29,666	29,666
七月 July	6,061	283	—	23,258	24,325	18	78	30,649	30,649
八月 Aug.	6,118	352	—	20,432	24,889	21	15	30,449	30,449
九月 Sept.	5,250	282	—	16,345	24,223	25	7	29,946	29,946
十月 Oct.	3,306	342	—	13,143	17,164	26	8	21,406	21,406
十一月 Nov.	3,607	228	—	12,013	16,588	24	9	21,378	21,378
十二月 Dec.	5,965	290	—	15,950	24,238	19	9	29,662	29,662
<b>一〇〇年 2011</b>	<b>28,586</b>	<b>2,053</b>	<b>—</b>	<b>22,797</b>	<b>155,654</b>	<b>154</b>	<b>43</b>	<b>158,035</b>	<b>158,035</b>
一月 Jan.	4,631	293	—	3,668	25,075	18	6	24,500	24,500
二月 Feb.	3,944	261	—	3,278	21,082	21	7	20,877	20,877
三月 Mar.	5,413	286	—	4,067	29,955	25	8	31,326	31,326
四月 Apr.	4,634	371	—	3,716	24,921	12	7	26,544	26,544
五月 May	4,987	479	—	4,098	27,297	44	10	27,814	27,814
六月 June	4,977	363	—	3,970	27,324	34	5	26,974	26,974
較上月增減(%) VS. with Last Month	-9.78	-24.22	—	-3.12	0.10	-22.73	-50.00	-3.02	-3.02
較上年同月增減(%) VS. with Last Year	-16.94	84.26	—	-86.52	14.92	161.54	-28.57	-9.07	-9.07

表10. 現住人口遷入遷出登記—按區域別分

單位：人

1. 男女合計

區域別 Locality	遷入 Immigrants / In-migrants						
	合計 Total	自外國 From Foreign Countries	自他省(市) From Other Provinces (Cities)				
			新北市 New Taipei City	臺北市 Taipei City	臺中市 Taichung City	臺南市 Tainan City	高雄市 Kaohsiung City
一〇〇年六月 June, 2011	102,846	3,858	9,913	7,131	3,429	2,162	3,771
新北市 New Taipei City	19,190	806	—	4,772	417	313	408
臺北市 Taipei City	15,742	1,337	5,193	—	428	232	331
臺中市 Taichung City	12,945	359	445	309	—	194	322
臺南市 Tainan City	8,002	152	306	165	224	—	1,217
高雄市 Kaohsiung City	12,077	344	282	202	246	608	—
臺灣省 Taiwan Prov.	34,002	854	3,459	1,626	2,054	782	1,424
宜蘭縣 Yilan C.	1,815	44	189	156	30	9	14
桃園縣 Taoyuan C.	9,301	268	1,566	660	290	134	206
新竹縣 Hsinchu C.	2,137	46	154	77	106	24	64
苗栗縣 Miaoli C.	1,669	44	120	56	206	43	49
彰化縣 Changhua C.	3,390	82	150	71	470	60	81
南投縣 Nantou C.	1,538	46	78	47	329	37	33
雲林縣 Yunlin C.	2,201	42	245	73	203	69	91
嘉義縣 Chiayi C.	1,636	15	131	33	76	85	84
屏東縣 Pingtung C.	2,465	67	93	42	78	104	447
臺東縣 Taitung C.	760	12	52	21	32	37	84
花蓮縣 Hualien C.	1,490	29	134	52	39	37	45
澎湖縣 Penghu C.	388	4	25	15	39	25	102
基隆市 Keelung City	1,870	65	347	196	19	11	22
新竹市 Hsinchu City	2,138	59	136	85	85	40	63
嘉義市 Chiayi City	1,204	31	39	42	52	67	39
福建省 Fuchien Prov.	888	6	228	57	60	33	69
金門縣 Kinmen C.	825	6	212	55	56	33	63
連江縣 Lienchiang C.	63	—	16	2	4	—	6

資料來源：本部戶政司。

TABLE 10. MIGRATION REGISTRATION OF RESIDENT POPULATION  
- BY LOCALITY

1. BOTH SEX

Unit: Persons

遷入 Immigrants / In-migrants						
自他省(市) From Other Provinces (Cities)			自本省 他縣市 Other C. & City of Prov.	自本縣 市他鄉 鎮市區 Other Township, City & Dist.	初設 戶籍 First Reg.	其他 Others
臺灣省 Taiwan Prov.	福建省 Fuchien Prov.	其他省市 Others				
12,862	335	2	7,228	49,405	2,737	13
4,121	90	—	—	7,728	534	1
2,578	42	—	—	5,163	436	2
2,899	38	—	—	8,093	284	2
1,362	34	—	—	4,367	175	—
1,653	30	—	—	8,424	283	5
—	101	2	7,224	15,461	1,012	3
—	3	—	209	1,108	52	1
—	41	—	1,452	4,402	282	—
—	4	—	931	680	51	—
—	3	—	440	639	69	—
—	9	2	522	1,813	130	—
—	5	—	255	660	48	—
—	6	—	467	949	55	1
—	3	—	605	543	61	—
—	10	—	279	1,263	82	—
—	3	—	189	312	18	—
—	3	—	288	833	30	—
—	—	—	48	118	12	—
—	9	—	181	965	55	—
—	1	—	788	833	48	—
—	1	—	570	343	19	1
249	—	—	4	169	13	—
219	—	—	2	167	12	—
30	—	—	2	2	1	—

Source: Dept. of Household Registration Affairs, MOI.

表10. 現住人口遷入遷出登記—按區域別分(續)

單位：人

1. 男女合計

區域別 Locality	遷出 Emigrants / Out-migrants						
	合計 Total	往外國 To Foreign Countries	往他省(市) To Other Provinces (Cities)				
			新北市 New Taipei City	臺北市 Taipei City	臺中市 Taichung City	臺南市 Tainan City	高雄市 Kaohsiung City
一〇〇年六月 June, 2011	100,665	4,368	10,120	8,803	4,207	3,308	3,021
新北市 New Taipei City	18,665	1,014	—	5,193	445	306	282
臺北市 Taipei City	13,781	1,475	4,771	—	309	165	202
臺中市 Taichung City	11,880	351	417	428	—	224	246
臺南市 Tainan City	6,713	181	313	232	194	—	608
高雄市 Kaohsiung City	12,584	379	408	331	322	1,217	—
臺灣省 Taiwan Prov.	36,527	961	4,121	2,577	2,899	1,362	1,653
宜蘭縣 Yilan C.	1,968	48	282	166	39	14	27
桃園縣 Taoyuan C.	8,613	316	1,322	799	252	166	156
新竹縣 Hsinchu C.	2,018	41	178	125	88	46	20
苗栗縣 Miaoli C.	1,685	25	133	108	269	44	25
彰化縣 Changhua C.	4,030	90	304	203	813	137	88
南投縣 Nantou C.	1,879	45	141	81	512	59	33
雲林縣 Yunlin C.	2,623	46	378	149	282	135	109
嘉義縣 Chiayi C.	2,120	47	189	84	167	237	114
屏東縣 Pingtung C.	3,049	84	133	103	126	241	746
臺東縣 Taitung C.	1,019	19	136	43	82	49	95
花蓮縣 Hualien C.	1,638	20	189	122	68	23	30
澎湖縣 Penghu C.	393	9	29	26	20	39	84
基隆市 Keelung City	2,179	55	491	360	27	21	18
新竹市 Hsinchu City	2,020	77	131	134	78	45	39
嘉義市 Chiayi City	1,293	39	85	74	76	106	69
福建省 Fuchien Prov.	515	7	90	42	38	34	30
金門縣 Kinmen C.	462	7	76	38	37	34	27
連江縣 Lienchiang C.	53	—	14	4	1	—	3

TABLE 10. MIGRATION REGISTRATION OF RESIDENT POPULATION  
- BY LOCALITY (CONT.)

1. BOTH SEX

Unit : Persons

遷出 Emigrants / Out-migrants							住址變更 Change Residence	
往他省(市) To Other Provinces (Cities)			往本省 他縣市 Other C. & City of Prov.	往本縣 市他鄉 鎮市區 Other Town- ship, City & Dist.	註銷戶籍 Canceled Reg.	其他 Others	遷入 In- migrants	遷出 Out- migrants
臺灣省 Taiwan Prov.	福建省 Fuchien Prov.	其他省市 Others						
9,446	696	—	7,230	49,407	42	17	50,610	50,610
3,459	228	—	—	7,728	8	2	11,429	11,429
1,626	57	—	—	5,163	11	2	5,653	5,653
2,054	60	—	—	8,093	4	3	5,877	5,877
782	33	—	—	4,367	2	1	2,918	2,918
1,424	69	—	—	8,424	9	1	5,440	5,440
—	249	—	7,226	15,463	8	8	19,184	19,184
—	5	—	279	1,108	—	—	807	807
—	117	—	1,079	4,402	2	2	5,673	5,673
—	9	—	831	680	—	—	1,076	1,076
—	9	—	432	639	1	—	1,073	1,073
—	25	—	557	1,813	—	—	2,160	2,160
—	13	—	336	659	—	—	1,128	1,128
—	15	—	559	949	—	1	954	954
—	3	—	735	543	—	1	443	443
—	11	—	337	1,266	1	1	1,563	1,563
—	3	—	280	312	—	—	520	520
—	11	—	339	833	2	1	848	848
—	2	—	66	118	—	—	191	191
—	11	—	231	965	—	—	712	712
—	8	—	673	833	1	1	1,224	1,224
—	7	—	492	343	1	1	812	812
101	—	—	4	169	—	—	109	109
74	—	—	2	167	—	—	104	104
27	—	—	2	2	—	—	5	5

表10. 現住人口遷入遷出登記—按區域別分(續)

單位：人

2. 男性

區域別 Locality	遷入 Immigrants / In-migrants						
	合計 Total	自外國 From Foreign Countries	自他省(市) From Other Provinces (Cities)				
			新北市 New Taipei City	臺北市 Taipei City	臺中市 Taichung City	臺南市 Tainan City	高雄市 Kaohsiung City
一〇〇年六月 June, 2011	45,833	1,784	4,695	3,288	1,480	956	1,743
新北市 New Taipei City	8,403	376	—	2,170	172	122	179
臺北市 Taipei City	7,164	580	2,428	—	187	103	154
臺中市 Taichung City	5,682	166	198	138	—	83	151
臺南市 Tainan City	3,575	74	155	73	102	—	547
高雄市 Kaohsiung City	5,470	171	126	97	108	261	—
臺灣省 Taiwan Prov.	15,112	413	1,693	791	874	371	676
宜蘭縣 Yilan C.	786	24	86	67	11	7	7
桃園縣 Taoyuan C.	4,150	121	721	322	128	63	92
新竹縣 Hsinchu C.	981	22	83	37	43	9	34
苗栗縣 Miaoli C.	697	20	59	27	82	17	24
彰化縣 Changhua C.	1,459	38	78	29	194	27	27
南投縣 Nantou C.	720	23	45	24	152	19	17
雲林縣 Yunlin C.	945	22	139	34	94	34	41
嘉義縣 Chiayi C.	721	7	64	20	29	42	37
屏東縣 Pingtung C.	1,095	35	47	22	27	43	217
臺東縣 Taitung C.	366	6	27	12	17	16	41
花蓮縣 Hualien C.	673	13	64	26	20	18	22
澎湖縣 Penghu C.	207	3	13	9	24	18	59
基隆市 Keelung City	831	30	170	103	6	6	9
新竹市 Hsinchu City	976	31	75	41	30	20	35
嘉義市 Chiayi City	505	18	22	18	17	32	14
福建省 Fuchien Prov.	427	4	95	19	37	16	36
金門縣 Kinmen C.	381	4	85	18	34	16	32
連江縣 Lienchiang C.	46	—	10	1	3	—	4

TABLE 10. MIGRATION REGISTRATION OF RESIDENT POPULATION  
- BY LOCALITY (CONT.)

2. MALE

Unit: Persons

遷入 Immigrants / In-migrants						
自他省(市) From Other Provinces (Cities)			自本省 他縣市 Other C. & City of Prov.	自本縣 市他鄉 鎮市區 Other Township, City & Dist.	初設 戶籍 First Reg.	其他 Others
臺灣省 Taiwan Prov.	福建省 Fuchien Prov.	其他省市 Others				
5,901	193	1	3,260	22,083	444	5
1,800	47	—	—	3,431	106	—
1,235	21	—	—	2,326	130	—
1,331	26	—	—	3,548	40	1
634	19	—	—	1,948	23	—
771	16	—	—	3,873	44	3
—	64	1	3,257	6,872	99	1
—	2	—	95	484	3	—
—	29	—	682	1,955	37	—
—	2	—	437	307	7	—
—	3	—	207	254	4	—
—	4	1	202	842	17	—
—	4	—	115	316	5	—
—	5	—	191	383	1	1
—	—	—	267	254	1	—
—	5	—	120	570	9	—
—	1	—	91	154	1	—
—	3	—	131	375	1	—
—	—	—	21	58	2	—
—	6	—	89	408	4	—
—	—	—	364	375	5	—
—	—	—	245	137	2	—
130	—	—	3	85	2	—
106	—	—	1	83	2	—
24	—	—	2	2	—	—



表10. 現住人口遷入遷出登記—按區域別分(續)

單位：人

2. 男性

區域別 Locality	遷出 Emigrants / Out-migrants						
	合計 Total	往外國 To Foreign Countries	往他省(市) To Other Provinces (Cities)				
			新北市 New Taipei City	臺北市 Taipei City	臺中市 Taichung City	臺南市 Tainan City	高雄市 Kaohsiung City
一〇〇年六月 June, 2011	45,622	2,005	4,489	4,127	1,927	1,530	1,379
新北市 New Taipei City	8,600	470	—	2,428	198	155	126
臺北市 Taipei City	6,266	650	2,169	—	138	73	97
臺中市 Taichung City	5,178	148	172	187	—	102	108
臺南市 Tainan City	2,992	86	122	103	83	—	261
高雄市 Kaohsiung City	5,805	186	179	154	151	547	—
臺灣省 Taiwan Prov.	16,495	460	1,800	1,234	1,331	634	771
宜蘭縣 Yilan C.	862	27	115	72	16	6	13
桃園縣 Taoyuan C.	3,843	156	547	370	119	80	66
新竹縣 Hsinchu C.	951	19	83	62	40	25	9
苗栗縣 Miaoli C.	711	9	62	51	125	14	10
彰化縣 Changhua C.	1,826	42	138	93	357	61	42
南投縣 Nantou C.	878	18	64	48	249	26	16
雲林縣 Yunlin C.	1,156	16	193	84	127	66	52
嘉義縣 Chiayi C.	968	25	88	41	76	111	44
屏東縣 Pingtung C.	1,420	42	59	53	55	119	356
臺東縣 Taitung C.	500	13	59	25	44	23	45
花蓮縣 Hualien C.	751	9	94	52	31	10	13
澎湖縣 Penghu C.	198	6	14	5	12	20	47
基隆市 Keelung City	938	26	196	178	9	8	10
新竹市 Hsinchu City	947	38	51	63	40	24	20
嘉義市 Chiayi City	546	14	37	37	31	41	28
福建省 Fuchien Prov.	286	5	47	21	26	19	16
金門縣 Kinmen C.	250	5	40	17	26	19	13
連江縣 Lienchiang C.	36	—	7	4	—	—	3

TABLE 10. MIGRATION REGISTRATION OF RESIDENT POPULATION  
- BY LOCALITY (CONT.)

2. MALE

Unit : Persons

遷出 Emigrants / Out-migrants							住址變更 Change Residence	
往他省(市) To Other Provinces (Cities)			往本省 他縣市 Other C. & City of Prov.	往本縣 市他鄉 鎮市區 Other Town- ship, City & Dist.	註銷戶籍 Canceled Reg.	其他 Others	遷入 In- migrants	遷出 Out- migrants
臺灣省 Taiwan Prov.	福建省 Fuchien Prov.	其他省市 Others						
4,469	333	—	3,260	22,083	8	12	23,636	23,636
1,693	95	—	—	3,431	2	2	5,325	5,325
791	19	—	—	2,326	1	2	2,647	2,647
874	37	—	—	3,548	1	1	2,736	2,736
371	16	—	—	1,948	1	1	1,350	1,350
676	36	—	—	3,873	2	1	2,542	2,542
—	130	—	3,257	6,872	1	5	8,979	8,979
—	3	—	126	484	—	—	379	379
—	55	—	494	1,955	—	1	2,689	2,689
—	4	—	402	307	—	—	524	524
—	7	—	179	254	—	—	479	479
—	13	—	238	842	—	—	1,000	1,000
—	7	—	135	315	—	—	546	546
—	8	—	226	383	—	1	449	449
—	2	—	327	254	—	—	199	199
—	7	—	158	571	—	—	731	731
—	1	—	136	154	—	—	236	236
—	9	—	157	375	—	1	376	376
—	1	—	35	58	—	—	85	85
—	6	—	97	408	—	—	325	325
—	5	—	329	375	1	1	605	605
—	2	—	218	137	—	1	356	356
64	—	—	3	85	—	—	57	57
45	—	—	2	83	—	—	53	53
19	—	—	1	2	—	—	4	4

表10. 現住人口遷入遷出登記—按區域別分(續)

單位：人

3. 女性

區域別 Locality	遷入 Immigrants / In-migrants						
	合計 Total	自外國 From Foreign Countries	自他省(市) From Other Provinces (Cities)				
			新北市 New Taipei City	臺北市 Taipei City	臺中市 Taichung City	臺南市 Tainan City	高雄市 Kaohsiung City
一〇〇年六月 June, 2011	57,013	2,074	5,218	3,843	1,949	1,206	2,028
新北市 New Taipei City	10,787	430	—	2,602	245	191	229
臺北市 Taipei City	8,578	757	2,765	—	241	129	177
臺中市 Taichung City	7,263	193	247	171	—	111	171
臺南市 Tainan City	4,427	78	151	92	122	—	670
高雄市 Kaohsiung City	6,607	173	156	105	138	347	—
臺灣省 Taiwan Prov.	18,890	441	1,766	835	1,180	411	748
宜蘭縣 Yilan C.	1,029	20	103	89	19	2	7
桃園縣 Taoyuan C.	5,151	147	845	338	162	71	114
新竹縣 Hsinchu C.	1,156	24	71	40	63	15	30
苗栗縣 Miaoli C.	972	24	61	29	124	26	25
彰化縣 Changhua C.	1,931	44	72	42	276	33	54
南投縣 Nantou C.	818	23	33	23	177	18	16
雲林縣 Yunlin C.	1,256	20	106	39	109	35	50
嘉義縣 Chiayi C.	915	8	67	13	47	43	47
屏東縣 Pingtung C.	1,370	32	46	20	51	61	230
臺東縣 Taitung C.	394	6	25	9	15	21	43
花蓮縣 Hualien C.	817	16	70	26	19	19	23
澎湖縣 Penghu C.	181	1	12	6	15	7	43
基隆市 Keelung City	1,039	35	177	93	13	5	13
新竹市 Hsinchu City	1,162	28	61	44	55	20	28
嘉義市 Chiayi City	699	13	17	24	35	35	25
福建省 Fuchien Prov.	461	2	133	38	23	17	33
金門縣 Kinmen C.	444	2	127	37	22	17	31
連江縣 Lienchiang C.	17	—	6	1	1	—	2

TABLE 10. MIGRATION REGISTRATION OF RESIDENT POPULATION  
- BY LOCALITY (CONT.)

3. FEMALE

Unit: Persons

遷入 Immigrants / In-migrants						
自他省(市) From Other Provinces (Cities)			自本省 他縣市 Other C. & City of Prov.	自本縣 市他鄉 鎮市區 Other Township, City & Dist.	初設 戶籍 First Reg.	其他 Others
臺灣省 Taiwan Prov.	福建省 Fuchien Prov.	其他省市 Others				
6,961	142	1	3,968	27,322	2,293	8
2,321	43	—	—	4,297	428	1
1,343	21	—	—	2,837	306	2
1,568	12	—	—	4,545	244	1
728	15	—	—	2,419	152	—
882	14	—	—	4,551	239	2
—	37	1	3,967	8,589	913	2
—	1	—	114	624	49	1
—	12	—	770	2,447	245	—
—	2	—	494	373	44	—
—	—	—	233	385	65	—
—	5	1	320	971	113	—
—	1	—	140	344	43	—
—	1	—	276	566	54	—
—	3	—	338	289	60	—
—	5	—	159	693	73	—
—	2	—	98	158	17	—
—	—	—	157	458	29	—
—	—	—	27	60	10	—
—	3	—	92	557	51	—
—	1	—	424	458	43	—
—	1	—	325	206	17	1
119	—	—	1	84	11	—
113	—	—	1	84	10	—
6	—	—	—	—	1	—

表10. 現住人口遷入遷出登記—按區域別分(續)

單位：人

3. 女性

區域別 Locality	遷出 Emigrants / Out-migrants						
	合計 Total	往外國 To Foreign Countries	往他省(市) To Other Provinces (Cities)				
			新北市 New Taipei City	臺北市 Taipei City	臺中市 Taichung City	臺南市 Tainan City	高雄市 Kaohsiung City
一〇〇年六月 June, 2011	55,043	2,363	5,631	4,676	2,280	1,778	1,642
新北市 New Taipei City	10,065	544	—	2,765	247	151	156
臺北市 Taipei City	7,515	825	2,602	—	171	92	105
臺中市 Taichung City	6,702	203	245	241	—	122	138
臺南市 Tainan City	3,721	95	191	129	111	—	347
高雄市 Kaohsiung City	6,779	193	229	177	171	670	—
臺灣省 Taiwan Prov.	20,032	501	2,321	1,343	1,568	728	882
宜蘭縣 Yilan C.	1,106	21	167	94	23	8	14
桃園縣 Taoyuan C.	4,770	160	775	429	133	86	90
新竹縣 Hsinchu C.	1,067	22	95	63	48	21	11
苗栗縣 Miaoli C.	974	16	71	57	144	30	15
彰化縣 Changhua C.	2,204	48	166	110	456	76	46
南投縣 Nantou C.	1,001	27	77	33	263	33	17
雲林縣 Yunlin C.	1,467	30	185	65	155	69	57
嘉義縣 Chiayi C.	1,152	22	101	43	91	126	70
屏東縣 Pingtung C.	1,629	42	74	50	71	122	390
臺東縣 Taitung C.	519	6	77	18	38	26	50
花蓮縣 Hualien C.	887	11	95	70	37	13	17
澎湖縣 Penghu C.	195	3	15	21	8	19	37
基隆市 Keelung City	1,241	29	295	182	18	13	8
新竹市 Hsinchu City	1,073	39	80	71	38	21	19
嘉義市 Chiayi City	747	25	48	37	45	65	41
福建省 Fuchien Prov.	229	2	43	21	12	15	14
金門縣 Kinmen C.	212	2	36	21	11	15	14
連江縣 Lienchiang C.	17	—	7	—	1	—	—

TABLE 10. MIGRATION REGISTRATION OF RESIDENT POPULATION  
- BY LOCALITY (CONT.)

3. FEMALE

Unit: Persons

遷出 Emigrants / Out-migrants							住址變更 Change Residence	
往他省(市) To Other Provinces (Cities)			往本省 他縣市 Other C. & City of Prov.	往本縣 市他鄉 鎮市區 Other Town- ship, City & Dist.	註銷戶籍 Canceled Reg.	其他 Others	遷入 In- migrants	遷出 Out- migrants
臺灣省 Taiwan Prov.	福建省 Fuchien Prov.	其他省市 Others						
4,977	363	—	3,970	27,324	34	5	26,974	26,974
1,766	133	—	—	4,297	6	—	6,104	6,104
835	38	—	—	2,837	10	—	3,006	3,006
1,180	23	—	—	4,545	3	2	3,141	3,141
411	17	—	—	2,419	1	—	1,568	1,568
748	33	—	—	4,551	7	—	2,898	2,898
—	119	—	3,969	8,591	7	3	10,205	10,205
—	2	—	153	624	—	—	428	428
—	62	—	585	2,447	2	1	2,984	2,984
—	5	—	429	373	—	—	552	552
—	2	—	253	385	1	—	594	594
—	12	—	319	971	—	—	1,160	1,160
—	6	—	201	344	—	—	582	582
—	7	—	333	566	—	—	505	505
—	1	—	408	289	—	1	244	244
—	4	—	179	695	1	1	832	832
—	2	—	144	158	—	—	284	284
—	2	—	182	458	2	—	472	472
—	1	—	31	60	—	—	106	106
—	5	—	134	557	—	—	387	387
—	3	—	344	458	—	—	619	619
—	5	—	274	206	1	—	456	456
37	—	—	1	84	—	—	52	52
29	—	—	—	84	—	—	51	51
8	—	—	1	—	—	—	1	1

表11. 現住人口遷入遷出登記年累計—按區域別分

單位：人

1. 男女合計

區域別 Locality	遷入 Immigrants / In-migrants						
	合計 Total	自外國 From Foreign Countries	自他省(市) From Other Provinces (Cities)				
			新北市 New Taipei City	臺北市 Taipei City	臺中市 Taichung City	臺南市 Tainan City	高雄市 Kaohsiung City
一〇〇年一至六月 Jan. - June, 2011	579,715	22,289	56,572	39,283	19,824	12,812	20,096
新北市 New Taipei City	104,802	4,739	—	26,186	2,596	1,752	2,360
臺北市 Taipei City	91,008	7,770	30,071	—	2,553	1,475	2,311
臺中市 Taichung City	71,655	1,827	2,298	1,699	—	1,239	1,801
臺南市 Tainan City	44,788	984	1,386	808	1,085	—	4,831
高雄市 Kaohsiung City	73,030	2,126	1,808	1,150	1,436	3,786	—
臺灣省 Taiwan Prov.	189,501	4,815	19,770	9,102	11,773	4,376	8,392
宜蘭縣 Yilan C.	9,875	182	1,279	846	171	73	120
桃園縣 Taoyuan C.	49,319	1,516	8,380	3,531	1,309	764	1,236
新竹縣 Hsinchu C.	12,615	239	800	517	523	209	348
苗栗縣 Miaoli C.	9,736	223	756	351	1,236	160	271
彰化縣 Changhua C.	19,674	456	979	417	2,694	356	414
南投縣 Nantou C.	8,573	218	478	230	1,998	161	230
雲林縣 Yunlin C.	11,988	248	1,521	433	1,109	391	467
嘉義縣 Chiayi C.	9,359	130	742	206	485	586	478
屏東縣 Pingtung C.	14,938	427	566	265	514	530	2,843
臺東縣 Taitung C.	4,499	84	410	146	310	145	407
花蓮縣 Hualien C.	8,765	190	801	388	273	138	280
澎湖縣 Penghu C.	2,072	29	165	81	158	141	521
基隆市 Keelung City	9,404	360	1,920	997	145	81	153
新竹市 Hsinchu City	11,952	354	688	496	631	293	386
嘉義市 Chiayi City	6,732	159	285	198	217	348	238
福建省 Fuchien Prov.	4,931	28	1,239	338	381	184	401
金門縣 Kinmen C.	4,533	25	1,161	303	360	174	371
連江縣 Lienchiang C.	398	3	78	35	21	10	30

資料來源：本部戶政司。

TABLE 11. MIGRATION REGISTRATION OF RESIDENT POPULATION OF THE YEAR - BY LOCALITY

1. BOTH SEX

Unit: Persons

遷入 Immigrants / In-migrants						
自他省(市) From Other Provinces (Cities)			自本省 他縣市 Other C. & City of Prov.	自本縣 市他鄉 鎮市區 Other Township, City & Dist.	初設 戶籍 First Reg.	其他 Others
臺灣省 Taiwan Prov.	福建省 Fuchien Prov.	其他省市 Others				
70,778	1,812	6	41,268	282,719	12,207	49
22,702	495	1	—	41,483	2,481	7
15,245	286	—	—	29,271	2,017	9
15,707	188	—	—	45,673	1,216	7
5,863	109	—	—	29,000	721	1
9,929	174	—	—	51,344	1,267	10
—	560	5	41,256	84,997	4,440	15
—	26	—	1,157	5,817	203	1
—	232	—	8,129	22,961	1,258	3
—	25	—	5,453	4,217	284	—
—	17	—	2,761	3,677	283	1
—	41	2	2,655	11,197	463	—
—	17	—	1,734	3,292	215	—
—	29	1	2,726	4,774	287	2
—	20	2	3,464	2,990	254	2
—	57	—	1,500	7,843	390	3
—	7	—	1,234	1,669	86	1
—	16	—	1,589	4,941	149	—
—	5	—	290	645	37	—
—	33	—	1,012	4,489	213	1
—	17	—	4,321	4,536	230	—
—	18	—	3,231	1,949	88	1
1,332	—	—	12	951	65	—
1,170	—	—	8	904	57	—
162	—	—	4	47	8	—

Source: Dept. of Household Registration Affairs, MOI.

表11. 現住人口遷入遷出登記年累計—按區域別分(續)

單位：人

1. 男女合計

區域別 Locality	遷出 Emigrants / Out-migrants						
	合計 Total	往外國 To Foreign Countries	往他省(市) To Other Provinces (Cities)				
			新北市 New Taipei City	臺北市 Taipei City	臺中市 Taichung City	臺南市 Tainan City	高雄市 Kaohsiung City
一〇〇年一至六月 Jan. - June, 2011	571,607	26,115	56,089	51,939	22,932	14,082	18,280
新北市 New Taipei City	103,522	5,401	—	30,071	2,298	1,386	1,808
臺北市 Taipei City	77,149	8,520	26,185	—	1,699	808	1,150
臺中市 Taichung City	67,778	2,245	2,596	2,553	—	1,085	1,436
臺南市 Tainan City	43,076	1,249	1,752	1,475	1,239	—	3,785
高雄市 Kaohsiung City	74,015	2,545	2,360	2,311	1,801	4,831	—
臺灣省 Taiwan Prov.	203,237	6,101	22,701	15,243	15,707	5,863	9,927
宜蘭縣 Yilan C.	10,838	276	1,549	1,175	220	100	142
桃園縣 Taoyuan C.	48,180	1,947	7,519	4,787	1,451	797	1,072
新竹縣 Hsinchu C.	11,272	322	771	723	401	158	192
苗栗縣 Miaoli C.	9,705	292	896	606	1,395	164	209
彰化縣 Changhua C.	23,221	589	1,639	1,032	4,273	563	544
南投縣 Nantou C.	9,917	273	649	425	2,857	218	255
雲林縣 Yunlin C.	13,601	267	2,078	854	1,565	566	542
嘉義縣 Chiayi C.	11,629	214	1,069	543	853	1,045	658
屏東縣 Pingtung C.	18,153	581	978	669	733	993	4,277
臺東縣 Taitung C.	5,392	105	716	326	386	196	495
花蓮縣 Hualien C.	9,579	204	1,147	669	329	137	279
澎湖縣 Penghu C.	2,250	36	211	174	143	181	518
基隆市 Keelung City	11,274	384	2,436	2,108	250	104	170
新竹市 Hsinchu City	11,231	395	635	776	459	188	216
嘉義市 Chiayi City	6,995	216	408	376	392	453	358
福建省 Fuchien Prov.	2,830	54	495	286	188	109	174
金門縣 Kinmen C.	2,449	46	403	256	168	101	158
連江縣 Lienchiang C.	381	8	92	30	20	8	16

TABLE 11. MIGRATION REGISTRATION OF RESIDENT POPULATION OF THE YEAR - BY LOCALITY (CONT.)

1. BOTH SEX

Unit: Persons

遷出 Emigrants / Out-migrants							住址變更 Change Residence	
往他省(市) To Other Provinces (Cities)			往本省 他縣市 Other C. & City of Prov.	往本縣 市他鄉 鎮市區 Other Town- ship, City & Dist.	註銷戶籍 Canceled Reg.	其他 Others	遷入 In- migrants	遷出 Out- migrants
臺灣省 Taiwan Prov.	福建省 Fuchien Prov.	其他省市 Others						
53,969	3,875	—	41,264	282,716	220	126	297,084	297,084
19,769	1,239	—	—	41,483	45	22	63,547	63,547
9,101	338	—	—	29,269	65	14	32,779	32,779
11,773	381	—	—	45,673	16	20	35,440	35,440
4,374	184	—	—	29,000	10	8	20,966	20,966
8,392	401	—	—	51,344	21	9	35,513	35,513
—	1,332	—	41,252	84,996	62	53	108,271	108,271
—	40	—	1,509	5,817	9	1	4,848	4,848
—	652	—	6,973	22,961	13	8	30,733	30,733
—	46	—	4,436	4,217	4	2	6,249	6,249
—	39	—	2,417	3,677	5	5	5,918	5,918
—	83	—	3,295	11,197	5	1	12,766	12,766
—	46	—	1,895	3,291	6	2	5,897	5,897
—	51	—	2,899	4,774	3	2	5,618	5,618
—	26	—	4,229	2,990	—	2	2,880	2,880
—	101	—	1,969	7,843	3	6	9,393	9,393
—	36	—	1,455	1,669	—	8	2,887	2,887
—	48	—	1,820	4,941	2	3	4,714	4,714
—	8	—	334	645	—	—	1,188	1,188
—	79	—	1,242	4,489	3	9	3,917	3,917
—	50	—	3,968	4,536	5	3	6,984	6,984
—	27	—	2,811	1,949	4	1	4,279	4,279
560	—	—	12	951	1	—	568	568
408	—	—	4	904	1	—	516	516
152	—	—	8	47	—	—	52	52

表11. 現住人口遷入遷出登記年累計—按區域別分(續)

單位：人

2. 男性

區域別 Locality	遷入 Immigrants / In-migrants						
	合計 Total	自外國 From Foreign Countries	自他省(市) From Other Provinces (Cities)				
			新北市 New Taipei City	臺北市 Taipei City	臺中市 Taichung City	臺南市 Tainan City	高雄市 Kaohsiung City
一〇〇年一至六月 Jan. - June, 2011	260,265	10,356	26,812	18,437	8,709	5,716	9,182
新北市 New Taipei City	46,776	2,148	—	12,136	1,080	753	1,020
臺北市 Taipei City	42,171	3,495	14,129	—	1,159	723	1,074
臺中市 Taichung City	31,417	885	1,032	771	—	537	823
臺南市 Tainan City	19,884	457	669	406	494	—	2,149
高雄市 Kaohsiung City	33,031	1,049	816	541	624	1,669	—
臺灣省 Taiwan Prov.	84,682	2,308	9,596	4,437	5,159	1,958	3,904
宜蘭縣 Yilan C.	4,423	96	626	406	71	29	52
桃園縣 Taoyuan C.	22,168	718	3,873	1,709	569	361	582
新竹縣 Hsinchu C.	5,623	104	379	237	233	88	165
苗栗縣 Miaoli C.	4,239	110	377	181	547	69	126
彰化縣 Changhua C.	8,454	222	491	199	1,119	138	156
南投縣 Nantou C.	3,789	101	233	116	889	66	98
雲林縣 Yunlin C.	5,247	117	820	216	506	183	235
嘉義縣 Chiayi C.	4,211	66	414	104	208	263	232
屏東縣 Pingtung C.	6,617	202	293	141	238	220	1,276
臺東縣 Taitung C.	2,212	41	198	79	152	70	206
花蓮縣 Hualien C.	3,987	76	384	187	121	68	133
澎湖縣 Penghu C.	1,068	19	83	46	90	83	287
基隆市 Keelung City	4,275	175	929	474	64	32	68
新竹市 Hsinchu City	5,437	175	347	248	266	144	196
嘉義市 Chiayi City	2,932	86	149	94	86	144	92
福建省 Fuchien Prov.	2,304	14	570	146	193	76	212
金門縣 Kinmen C.	2,030	12	518	123	179	70	192
連江縣 Lienchiang C.	274	2	52	23	14	6	20

TABLE 11. MIGRATION REGISTRATION OF RESIDENT POPULATION OF THE YEAR - BY LOCALITY (CONT.)

2. MALE

Unit: Persons

遷入 Immigrants / In-migrants						
自他省(市) From Other Provinces (Cities)			自本省 他縣市 Other C. & City of Prov.	自本縣 市他鄉 鎮市區 Other Township, City & Dist.	初設 戶籍 First Reg.	其他 Others
臺灣省 Taiwan Prov.	福建省 Fuchien Prov.	其他省市 Others				
32,006	1,048	2	18,470	127,065	2,447	15
10,282	257	—	—	18,528	572	—
7,277	168	—	—	13,434	709	3
6,832	121	—	—	20,201	214	1
2,526	71	—	—	13,003	108	1
4,464	101	—	—	23,546	218	3
—	330	2	18,460	37,902	619	7
—	14	—	513	2,593	23	—
—	130	—	3,813	10,172	238	3
—	14	—	2,428	1,938	37	—
—	10	—	1,188	1,607	24	—
—	29	1	1,061	4,982	56	—
—	11	—	765	1,480	30	—
—	16	—	1,136	1,996	21	1
—	12	1	1,535	1,356	18	2
—	31	—	691	3,481	43	1
—	4	—	606	846	10	—
—	14	—	737	2,247	20	—
—	5	—	156	295	4	—
—	26	—	473	2,002	32	—
—	6	—	1,966	2,045	44	—
—	8	—	1,392	862	19	—
625	—	—	10	451	7	—
504	—	—	6	420	6	—
121	—	—	4	31	1	—

表11. 現住人口遷入遷出登記年累計—按區域別分(續)

單位：人

2. 男性

區域別 Locality	遷出 Emigrants / Out-migrants						
	合計 Total	往外國 To Foreign Countries	往他省(市) To Other Provinces (Cities)				
			新北市 New Taipei City	臺北市 Taipei City	臺中市 Taichung City	臺南市 Tainan City	高雄市 Kaohsiung City
一〇〇年一至六月 Jan. - June, 2011	259,614	12,036	25,526	24,526	10,116	6,315	8,212
新北市 New Taipei City	47,896	2,529	—	14,127	1,032	669	816
臺北市 Taipei City	35,640	3,746	12,135	—	771	406	541
臺中市 Taichung City	29,991	1,067	1,080	1,159	—	494	624
臺南市 Tainan City	19,324	599	753	723	537	—	1,668
高雄市 Kaohsiung City	33,949	1,209	1,020	1,074	823	2,149	—
臺灣省 Taiwan Prov.	91,269	2,851	10,281	7,275	6,832	2,526	4,462
宜蘭縣 Yilan C.	4,873	123	704	558	98	43	59
桃園縣 Taoyuan C.	21,614	914	3,208	2,257	622	373	499
新竹縣 Hsinchu C.	5,130	156	340	332	177	76	79
苗栗縣 Miaoli C.	4,227	126	417	307	582	59	81
彰化縣 Changhua C.	10,274	269	770	512	1,815	221	242
南投縣 Nantou C.	4,374	113	282	199	1,282	92	111
雲林縣 Yunlin C.	6,045	141	1,028	444	694	233	252
嘉義縣 Chiayi C.	5,195	124	526	256	358	435	286
屏東縣 Pingtung C.	8,094	265	474	325	338	446	1,854
臺東縣 Taitung C.	2,651	54	341	161	191	94	242
花蓮縣 Hualien C.	4,459	87	578	323	149	67	136
澎湖縣 Penghu C.	1,120	20	101	80	64	87	288
基隆市 Keelung City	5,104	185	1,046	999	108	40	81
新竹市 Hsinchu City	5,032	183	280	343	196	83	96
嘉義市 Chiayi City	3,077	91	186	179	158	177	156
福建省 Fuchien Prov.	1,545	35	257	168	121	71	101
金門縣 Kinmen C.	1,303	31	207	147	108	64	90
連江縣 Lienchiang C.	242	4	50	21	13	7	11

TABLE 11. MIGRATION REGISTRATION OF RESIDENT POPULATION OF THE YEAR - BY LOCALITY (CONT.)

2. MALE

Unit: Persons

遷出 Emigrants / Out-migrants							住址變更 Change Residence	
往他省(市) To Other Provinces (Cities)			往本省 他縣市 Other C. & City of Prov.	往本縣 市他鄉 鎮市區 Other Town- ship, City & Dist.	註銷戶籍 Canceled Reg.	其他 Others	遷入 In- migrants	遷出 Out- migrants
臺灣省 Taiwan Prov.	福建省 Fuchien Prov.	其他省市 Others						
25,383	1,822	—	18,467	127,062	66	83	139,049	139,049
9,595	570	—	—	18,528	15	15	29,834	29,834
4,437	146	—	—	13,433	16	9	15,246	15,246
5,159	193	—	—	20,201	3	11	16,454	16,454
1,958	76	—	—	13,003	4	3	9,907	9,907
3,904	212	—	—	23,545	5	8	16,510	16,510
—	625	—	18,457	37,901	22	37	50,817	50,817
—	13	—	675	2,593	6	1	2,251	2,251
—	282	—	3,279	10,172	4	4	14,495	14,495
—	23	—	2,005	1,938	2	2	2,941	2,941
—	20	—	1,024	1,607	1	3	2,800	2,800
—	47	—	1,415	4,982	1	—	5,922	5,922
—	26	—	788	1,479	1	1	2,740	2,740
—	21	—	1,234	1,996	1	1	2,637	2,637
—	14	—	1,839	1,356	—	1	1,305	1,305
—	57	—	851	3,481	—	3	4,486	4,486
—	15	—	701	846	—	6	1,325	1,325
—	31	—	839	2,247	—	2	2,189	2,189
—	3	—	182	295	—	—	539	539
—	43	—	589	2,002	2	9	1,852	1,852
—	20	—	1,779	2,045	4	3	3,393	3,393
—	10	—	1,257	862	—	1	1,942	1,942
330	—	—	10	451	1	—	281	281
231	—	—	4	420	1	—	244	244
99	—	—	6	31	—	—	37	37

表11. 現住人口遷入遷出登記年累計—按區域別分(續)

單位：人

3. 女性

區域別 Locality	遷入 Immigrants / In-migrants						
	合計 Total	自外國 From Foreign Countries	自他省(市) From Other Provinces (Cities)				
			新北市 New Taipei City	臺北市 Taipei City	臺中市 Taichung City	臺南市 Tainan City	高雄市 Kaohsiung City
一〇〇年一至六月 Jan. - June, 2011	319,450	11,933	29,760	20,846	11,115	7,096	10,914
新北市 New Taipei City	58,026	2,591	—	14,050	1,516	999	1,340
臺北市 Taipei City	48,837	4,275	15,942	—	1,394	752	1,237
臺中市 Taichung City	40,238	942	1,266	928	—	702	978
臺南市 Tainan City	24,904	527	717	402	591	—	2,682
高雄市 Kaohsiung City	39,999	1,077	992	609	812	2,117	—
臺灣省 Taiwan Prov.	104,819	2,507	10,174	4,665	6,614	2,418	4,488
宜蘭縣 Yilan C.	5,452	86	653	440	100	44	68
桃園縣 Taoyuan C.	27,151	798	4,507	1,822	740	403	654
新竹縣 Hsinchu C.	6,992	135	421	280	290	121	183
苗栗縣 Miaoli C.	5,497	113	379	170	689	91	145
彰化縣 Changhua C.	11,220	234	488	218	1,575	218	258
南投縣 Nantou C.	4,784	117	245	114	1,109	95	132
雲林縣 Yunlin C.	6,741	131	701	217	603	208	232
嘉義縣 Chiayi C.	5,148	64	328	102	277	323	246
屏東縣 Pingtung C.	8,321	225	273	124	276	310	1,567
臺東縣 Taitung C.	2,287	43	212	67	158	75	201
花蓮縣 Hualien C.	4,778	114	417	201	152	70	147
澎湖縣 Penghu C.	1,004	10	82	35	68	58	234
基隆市 Keelung City	5,129	185	991	523	81	49	85
新竹市 Hsinchu City	6,515	179	341	248	365	149	190
嘉義市 Chiayi City	3,800	73	136	104	131	204	146
福建省 Fuchien Prov.	2,627	14	669	192	188	108	189
金門縣 Kinmen C.	2,503	13	643	180	181	104	179
連江縣 Lienchiang C.	124	1	26	12	7	4	10

TABLE 11. MIGRATION REGISTRATION OF RESIDENT POPULATION OF THE YEAR - BY LOCALITY (CONT.)

3. FEMALE

Unit: Persons

遷入 Immigrants / In-migrants						
自他省(市) From Other Provinces (Cities)			自本省 他縣市 Other C. & City of Prov.	自本縣 市他鄉 鎮市區 Other Township, City & Dist.	初設 戶籍 First Reg.	其他 Others
臺灣省 Taiwan Prov.	福建省 Fuchien Prov.	其他省市 Others				
38,772	764	4	22,798	155,654	9,760	34
12,420	238	1	—	22,955	1,909	7
7,968	118	—	—	15,837	1,308	6
8,875	67	—	—	25,472	1,002	6
3,337	38	—	—	15,997	613	—
5,465	73	—	—	27,798	1,049	7
—	230	3	22,796	47,095	3,821	8
—	12	—	644	3,224	180	1
—	102	—	4,316	12,789	1,020	—
—	11	—	3,025	2,279	247	—
—	7	—	1,573	2,070	259	1
—	12	1	1,594	6,215	407	—
—	6	—	969	1,812	185	—
—	13	1	1,590	2,778	266	1
—	8	1	1,929	1,634	236	—
—	26	—	809	4,362	347	2
—	3	—	628	823	76	1
—	2	—	852	2,694	129	—
—	—	—	134	350	33	—
—	7	—	539	2,487	181	1
—	11	—	2,355	2,491	186	—
—	10	—	1,839	1,087	69	1
707	—	—	2	500	58	—
666	—	—	2	484	51	—
41	—	—	—	16	7	—



表11. 現住人口遷入遷出登記年累計—按區域別分(續)

單位：人

3. 女性

區域別 Locality	遷出 Emigrants / Out-migrants						
	合計 Total	往外國 To Foreign Countries	往他省(市) To Other Provinces (Cities)				
			新北市 New Taipei City	臺北市 Taipei City	臺中市 Taichung City	臺南市 Tainan City	高雄市 Kaohsiung City
一〇〇年一至六月 Jan. - June, 2011	311,993	14,079	30,563	27,413	12,816	7,767	10,068
新北市 New Taipei City	55,626	2,872	—	15,944	1,266	717	992
臺北市 Taipei City	41,509	4,774	14,050	—	928	402	609
臺中市 Taichung City	37,787	1,178	1,516	1,394	—	591	812
臺南市 Tainan City	23,752	650	999	752	702	—	2,117
高雄市 Kaohsiung City	40,066	1,336	1,340	1,237	978	2,682	—
臺灣省 Taiwan Prov.	111,968	3,250	12,420	7,968	8,875	3,337	5,465
宜蘭縣 Yilan C.	5,965	153	845	617	122	57	83
桃園縣 Taoyuan C.	26,566	1,033	4,311	2,530	829	424	573
新竹縣 Hsinchu C.	6,142	166	431	391	224	82	113
苗栗縣 Miaoli C.	5,478	166	479	299	813	105	128
彰化縣 Changhua C.	12,947	320	869	520	2,458	342	302
南投縣 Nantou C.	5,543	160	367	226	1,575	126	144
雲林縣 Yunlin C.	7,556	126	1,050	410	871	333	290
嘉義縣 Chiayi C.	6,434	90	543	287	495	610	372
屏東縣 Pingtung C.	10,059	316	504	344	395	547	2,423
臺東縣 Taitung C.	2,741	51	375	165	195	102	253
花蓮縣 Hualien C.	5,120	117	569	346	180	70	143
澎湖縣 Penghu C.	1,130	16	110	94	79	94	230
基隆市 Keelung City	6,170	199	1,390	1,109	142	64	89
新竹市 Hsinchu City	6,199	212	355	433	263	105	120
嘉義市 Chiayi City	3,918	125	222	197	234	276	202
福建省 Fuchien Prov.	1,285	19	238	118	67	38	73
金門縣 Kinmen C.	1,146	15	196	109	60	37	68
連江縣 Lienchiang C.	139	4	42	9	7	1	5

TABLE 11. MIGRATION REGISTRATION OF RESIDENT POPULATION OF THE YEAR - BY LOCALITY (CONT.)

3. FEMALE

Unit: Persons

遷出 Emigrants / Out-migrants							住址變更 Change Residence	
往他省(市) To Other Provinces (Cities)			往本省 他縣市 Other C. & City of Prov.	往本縣 市他鄉 鎮市區 Other Town- ship, City & Dist.	註銷戶籍 Canceled Reg.	其他 Others	遷入 In- migrants	遷出 Out- migrants
臺灣省 Taiwan Prov.	福建省 Fuchien Prov.	其他省市 Others						
28,586	2,053	—	22,797	155,654	154	43	158,035	158,035
10,174	669	—	—	22,955	30	7	33,713	33,713
4,664	192	—	—	15,836	49	5	17,533	17,533
6,614	188	—	—	25,472	13	9	18,986	18,986
2,416	108	—	—	15,997	6	5	11,059	11,059
4,488	189	—	—	27,799	16	1	19,003	19,003
—	707	—	22,795	47,095	40	16	57,454	57,454
—	27	—	834	3,224	3	—	2,597	2,597
—	370	—	3,694	12,789	9	4	16,238	16,238
—	23	—	2,431	2,279	2	—	3,308	3,308
—	19	—	1,393	2,070	4	2	3,118	3,118
—	36	—	1,880	6,215	4	1	6,844	6,844
—	20	—	1,107	1,812	5	1	3,157	3,157
—	30	—	1,665	2,778	2	1	2,981	2,981
—	12	—	2,390	1,634	—	1	1,575	1,575
—	44	—	1,118	4,362	3	3	4,907	4,907
—	21	—	754	823	—	2	1,562	1,562
—	17	—	981	2,694	2	1	2,525	2,525
—	5	—	152	350	—	—	649	649
—	36	—	653	2,487	1	—	2,065	2,065
—	30	—	2,189	2,491	1	—	3,591	3,591
—	17	—	1,554	1,087	4	—	2,337	2,337
230	—	—	2	500	—	—	287	287
177	—	—	—	484	—	—	272	272
53	—	—	2	16	—	—	15	15

表12. 現住原住民人口數—按月別分

單位：人

年(月)底別 End of Year (Month)	總計 Grand total			平地
	合計 Total	男性 Male	女性 Female	合計 Total
九十一年 2002	433,689	220,121	213,568	203,197
九十二年 2003	444,823	224,289	220,534	208,685
九十三年 2004	454,951	228,104	226,847	213,755
九十四年 2005	464,961	231,961	233,000	218,641
九十五年 2006	474,919	236,000	238,919	223,612
九十六年 2007	484,174	239,832	244,342	227,960
九十七年 2008	494,107	243,997	250,110	232,762
九十八年 2009	504,531	248,321	256,210	237,815
九十九年 2010	512,701	251,679	261,022	241,514
六月 June	508,380	249,876	258,504	239,542
七月 July	509,148	250,196	258,952	239,910
八月 Aug.	510,203	250,632	259,571	240,364
九月 Sept.	510,997	250,991	260,006	240,790
十月 Oct.	511,567	251,203	260,364	241,057
十一月 Nov.	512,197	251,510	260,687	241,298
十二月 Dec.	512,701	251,679	261,022	241,514
<b>一〇〇年 2011</b>	<b>515,993</b>	<b>253,057</b>	<b>262,936</b>	<b>242,961</b>
一月 Jan.	513,103	251,840	261,263	241,654
二月 Feb.	513,640	252,089	261,551	241,910
三月 Mar.	514,345	252,375	261,970	242,219
四月 Apr.	514,824	252,556	262,268	242,444
五月 May	515,371	252,795	262,576	242,683
六月 June	515,993	253,057	262,936	242,961
較上月增減(%) VS. with Last Month	0.12	0.10	0.14	0.11
較上年同月增減(%) VS. with Last Year	1.50	1.27	1.71	1.43

資料來源：本部戶政司。

TABLE 12. INDIGENOUS PEOPLE - BY MONTH

Unit : Persons

原住民 Plain-land Indigenous People		山地原住民 Mountain Indigenous People		
男性 Male	女性 Female	合計 Total	男性 Male	女性 Female
104,768	98,429	230,492	115,353	115,139
106,834	101,851	236,138	117,455	118,683
108,730	105,025	241,196	119,374	121,822
110,620	108,021	246,320	121,341	124,979
112,662	110,950	251,307	123,338	127,969
114,371	113,589	256,214	125,461	130,753
116,328	116,434	261,345	127,669	133,676
118,365	119,450	266,716	129,956	136,760
119,836	121,678	271,187	131,843	139,344
119,027	120,515	268,838	130,849	137,989
119,166	120,744	269,238	131,030	138,208
119,357	121,007	269,839	131,275	138,564
119,563	121,227	270,207	131,428	138,779
119,659	121,398	270,510	131,544	138,966
119,771	121,527	270,899	131,739	139,160
119,836	121,678	271,187	131,843	139,344
<b>120,457</b>	<b>122,504</b>	<b>273,032</b>	<b>132,600</b>	<b>140,432</b>
119,886	121,768	271,449	131,954	139,495
120,014	121,896	271,730	132,075	139,655
120,141	122,078	272,126	132,234	139,892
120,228	122,216	272,380	132,328	140,052
120,336	122,347	272,688	132,459	140,229
120,457	122,504	273,032	132,600	140,432
0.10	0.13	0.13	0.11	0.14
1.20	1.65	1.56	1.34	1.77

Source : Dept. of Household Registration Affairs, MOI.

表13. 現住原住民人口數—按區域別分

單位：人

區域別 Locality	總計 Grand Total			平地 合計 Total
	合計 Total	男性 Male	女性 Female	合計 Total
一〇〇年六月底 End of June, 2011	515,993	253,057	262,936	242,961
新 北 市 New Taipei City	49,678	23,171	26,507	34,565
臺 北 市 Taipei City	14,038	5,896	8,142	8,556
臺 中 市 Taichung City	28,256	13,036	15,220	11,243
臺 南 市 Tainan City	5,960	2,441	3,519	2,671
高 雄 市 Kaohsiung City	29,928	14,091	15,837	10,662
臺 灣 省 Taiwan Prov.	387,483	194,093	193,390	174,903
宜蘭縣 Yilan C.	15,513	7,732	7,781	2,086
桃園縣 Taoyuan C.	60,150	29,006	31,144	33,052
新竹縣 Hsinchu C.	19,731	9,867	9,864	2,403
苗栗縣 Miaoli C.	10,662	5,230	5,432	4,218
彰化縣 Changhua C.	4,997	2,222	2,775	2,542
南投縣 Nantou C.	28,244	14,299	13,945	1,392
雲林縣 Yunlin C.	1,824	696	1,128	931
嘉義縣 Chiayi C.	5,510	2,677	2,833	677
屏東縣 Pingtung C.	56,989	28,581	28,408	3,956
臺東縣 Taitung C.	80,013	41,616	38,397	58,194
花蓮縣 Hualien C.	90,858	46,086	44,772	56,040
澎湖縣 Penghu C.	302	118	184	157
基隆市 Keelung City	8,704	4,267	4,437	7,523
新竹市 Hsinchu City	3,083	1,327	1,756	1,475
嘉義市 Chiayi City	903	369	534	257
福 建 省 Fuchien Prov.	650	329	321	361
金門縣 Kinmen C.	519	250	269	297
連江縣 Lienchiang C.	131	79	52	64

資料來源：本部戶政司。

TABLE 13. INDIGENOUS PEOPLE - BY LOCALITY

Unit : Persons

原 住 民 Plain-land Indigenous People		山 地 原 住 民 Mountain Indigenous People		
男 性 Male	女 性 Female	合 計 Total	男 性 Male	女 性 Female
120,457	122,504	273,032	132,600	140,432
16,552	18,013	15,113	6,619	8,494
3,744	4,812	5,482	2,152	3,330
5,419	5,824	17,013	7,617	9,396
1,111	1,560	3,289	1,330	1,959
4,973	5,689	19,266	9,118	10,148
88,483	86,420	212,580	105,610	106,970
953	1,133	13,427	6,779	6,648
16,368	16,684	27,098	12,638	14,460
1,085	1,318	17,328	8,782	8,546
2,116	2,102	6,444	3,114	3,330
1,192	1,350	2,455	1,030	1,425
614	778	26,852	13,685	13,167
366	565	893	330	563
256	421	4,833	2,421	2,412
1,877	2,079	53,033	26,704	26,329
30,459	27,735	21,819	11,157	10,662
28,541	27,499	34,818	17,545	17,273
61	96	145	57	88
3,800	3,723	1,181	467	714
696	779	1,608	631	977
99	158	646	270	376
175	186	289	154	135
138	159	222	112	110
37	27	67	42	25

Source : Dept. of Household Registration Affairs, MOI.

表14. 戶政管理服務案件

單位：件；人

年(月)別 Year(Month)	違反戶籍法令件數 Offense Cases of Household Registration Law									
	合計 Total	逾期申報出生登記 Not Register of Birth	逾期申請死亡登記 Not Register of Death	逾期申報認領登記 Not Register of Identity	逾期申報收養(終止收養)登記 Not Register of Adoption	逾期申報結婚(離婚)登記 Not Register of Marriage, Divorce	逾期申報監護登記 Not Register of Guardian	虛報遷入(出)登記 False Register of Migration	逾期申報遷入(出)登記 Not Register of Migration	逾期申報初設登記 Not First Registration
九十一年 2002	41,492	11,764	2,303	15	118	18,791	108	2,779	4,906	8
九十二年 2003	40,274	10,648	2,429	23	86	17,353	114	1,280	7,713	6
九十三年 2004	47,488	13,136	2,815	29	103	18,712	117	747	11,368	3
九十四年 2005	58,616	16,378	3,423	22	116	20,358	571	962	16,201	21
九十五年 2006	85,772	20,816	3,696	23	228	27,531	338	1,324	31,025	9
九十六年 2007	76,962	22,489	4,401	13	150	22,566	585	1,381	24,851	11
九十七年 2008	52,858	10,552	3,957	44	192	16,756	361	721	19,607	33
九十八年 2009	25,068	1,863	3,397	20	190	3,306	355	589	14,663	54
九十九年 2010	17,185	1,912	2,991	19	176	2,232	317	427	8,253	47
六月 June	1,506	149	231	1	19	208	30	59	753	8
七月 July	1,350	135	225	3	26	195	32	31	633	1
八月 Aug.	1,361	156	242	—	14	164	34	22	637	2
九月 Sept.	1,206	154	235	1	14	158	20	44	475	4
十月 Oct.	1,159	161	234	3	19	168	18	10	454	3
十一月 Nov.	1,275	159	247	2	8	174	31	21	536	3
十二月 Dec.	1,256	169	201	2	8	204	29	26	530	—
一〇〇年 2011	6,663	751	1,307	3	59	844	139	182	2,870	25
一月 Jan.	1,102	163	221	1	8	167	23	17	431	5
二月 Feb.	965	110	232	—	10	114	27	18	358	5
三月 Mar.	1,376	172	278	—	15	154	32	33	576	7
四月 Apr.	1,031	107	208	—	13	118	14	27	469	3
五月 May	1,124	103	201	1	8	144	16	54	523	—
六月 June	1,065	96	167	1	5	147	27	33	513	5
較上月增減(%) VS. with Last Month	-5.25	-6.80	-16.92	0.00	-37.50	2.08	68.75	-38.89	-1.91	—
較上年同月增減(%) VS. with Last Year	-29.28	-35.57	-27.71	0.00	-73.68	-29.33	-10.00	-44.07	-31.87	-37.50

資料來源：本部戶政司與直轄市及縣(市)政府。  
 說明：1. 97年5月23日修正出生登記期間由30日延長為60日及結婚登記由儀式婚修正為登記婚，致97年6月起逾期申報出生登記及逾期申報結(離)婚登記件數驟減。  
 2. 98年3月起因遷入(出)登記申報程序簡化，致逾期申報遷入(出)登記件數驟減。

TABLE 14. OFFENSE AND SERVICE CASES OF POPULATION ADMINISTRATION

Unit : Cases;Persons

無戶籍人口 Resident Not Registered	重複戶籍 Register Reduplicated	未接受校正 Not Correct Register	其他逾期申報事項變更登記 Others	便民服務件數 Service Cases					未領(換)國民身分證(人) Not Having Identity Card (Persons)	設置服務窗口數(件) Located Service Window (Cases)	填發一次告知單數(件) Filled Once Notification (Cases)
				合計 Total	電話申請戶籍資料 Applied by Telephone	通信申請戶籍資料 Applied by Mail	派員到家辦理服務 Home Service	其他 Others			
4	16	180	500	182,851	27,660	142,034	9,869	3,288	17,128	40,076	352,807
12	9	93	508	175,921	25,454	129,442	8,768	12,257	16,337	38,347	344,649
9	7	49	393	215,829	24,258	135,439	9,040	47,092	16,033	38,034	320,215
8	13	74	469	206,432	21,516	127,691	8,635	48,590	16,273	37,429	275,641
60	7	53	662	230,016	19,092	95,435	82,652	32,837	422,250	37,508	183,423
1	29	41	444	234,175	17,454	119,949	20,310	76,462	351,233	37,426	202,462
4	77	15	539	449,169	16,615	53,523	12,108	366,923	315,311	37,897	229,086
12	106	2	511	176,543	18,893	55,682	11,012	90,956	314,320	37,224	204,117
12	46	3	750	141,368	18,468	51,798	12,495	58,607	306,110	37,990	196,235
1	—	—	47	10,905	1,377	5,097	872	3,559	23,967	3,171	15,968
2	5	—	62	10,559	1,502	4,631	935	3,491	23,716	3,165	16,692
—	5	—	85	10,983	1,959	3,991	942	4,091	23,104	3,178	17,920
—	2	—	99	10,975	1,843	4,004	1,065	4,063	23,694	3,203	17,149
—	3	—	86	10,592	1,584	3,875	1,413	3,720	25,589	3,184	15,610
—	10	2	82	10,840	1,543	3,482	1,292	4,523	26,175	3,203	16,563
1	4	—	82	12,061	1,695	3,735	1,187	5,444	27,078	3,174	17,104
1	7	1	474	91,776	9,322	21,911	5,770	54,773	143,016	19,239	101,397
—	2	—	64	10,702	1,404	3,336	866	5,096	26,913	3,179	15,178
—	3	—	88	8,180	1,316	2,547	792	3,525	26,258	3,209	14,183
1	—	—	108	14,090	1,678	3,737	1,168	7,507	21,758	3,219	20,134
—	1	—	71	15,314	1,397	3,639	1,047	9,231	21,554	3,218	16,673
—	1	—	73	28,874	1,630	4,738	1,042	21,464	23,409	3,201	17,714
—	—	1	70	14,616	1,897	3,914	855	7,950	23,124	3,213	17,515
—	-100.00	—	-4.11	-49.38	16.38	-17.39	-17.95	-62.96	-1.22	0.37	-1.12
-100.00	—	—	48.94	34.03	37.76	-23.21	-1.95	123.38	-3.52	1.32	9.69

Source : Dept. of Household Registration Affairs, MOI and County, City Government.  
 Note : 1. The time limit of the birth registration extended from 30 days to 60 days and the marriage registration system revised from ceremonial verification to register application on 23 May 2008 resulted in a mass decrease of the cases of Not Register of Birth and Not Register of Marriage, Divorce from June 2008.  
 2. The cases of Not Register of Migration have been decreased since March 2009 due to the simplification of the migration registration procedure.

表15. 低收入戶戶數及人數

TABLE 15. HOUSEHOLDS AND PERSONS OF LOW-INCOME FAMILIES

年(季)底及區域別 End of Year (Quarter) & Locality	戶 數 Households					
	合計(按戶長性別分) Total			第1款 (省、新北、 臺中、臺南) 第0類(臺北) 第1類(高雄) Class 1	第2款 (省、新北、 臺中、臺南) 第1、2類(臺北) 第2類(高雄) Class 2	第3款 (省、新北、 臺中、臺南) 第3、4類(臺北) 第3、4類(高雄) Class 3
	計 Total	男 Male	女 Female			
九十一年 2002	70,417	...	...	3,648	20,987	45,782
九十二年 2003	76,406	40,247	36,159	3,702	21,219	51,485
九十三年 2004	82,783	44,606	38,177	3,665	21,220	57,898
九十四年 2005	84,823	45,634	39,189	4,049	20,445	60,329
九十五年 2006	89,900	49,755	40,145	4,214	21,073	64,613
九十六年 2007	90,682	50,593	40,089	4,207	21,025	65,450
九十七年 2008	93,032	53,021	40,011	4,308	21,324	67,400
九十八年 2009	105,265	60,982	44,283	4,253	23,447	77,565
九十九年 2010	112,200	65,575	46,625	4,085	24,201	83,914
第二季 2nd Qua.	107,626	62,926	44,700	4,133	23,470	80,023
第三季 3rd Qua.	109,730	64,083	45,647	4,142	23,889	81,699
第四季 4th Qua.	112,200	65,575	46,625	4,085	24,201	83,914
<b>一〇〇年 2011</b>	<b>114,750</b>	<b>67,065</b>	<b>47,685</b>	<b>4,087</b>	<b>24,412</b>	<b>86,251</b>
第一季 1st Qua.	110,682	65,396	45,286	4,085	23,732	82,865
第二季 2nd Qua.	114,750	67,065	47,685	4,087	24,412	86,251
新北市 New Taipei City	16,564	9,214	7,350	168	2,306	14,090
臺北市 Taipei City	18,124	9,844	8,280	2,523	3,745	11,856
臺中市 Taichung City	8,025	4,333	3,692	99	964	6,962
臺南市 Tainan City	8,452	5,076	3,376	370	1,971	6,111
高雄市 Kaohsiung City	16,339	8,906	7,433	199	6,629	9,511
臺灣省 Taiwan Prov.	46,948	29,519	17,429	713	8,695	37,540
宜蘭縣 Yilan C.	2,995	1,802	1,193	38	600	2,357
桃園縣 Taoyuan C.	5,021	2,690	2,331	67	667	4,287
新竹縣 Hsinchu C.	1,559	1,004	555	56	401	1,102
苗栗縣 Miaoli C.	2,447	1,485	962	13	745	1,689
彰化縣 Changhua C.	5,242	3,414	1,828	2	131	5,109
南投縣 Nantou C.	3,660	2,313	1,347	23	242	3,395
雲林縣 Yunlin C.	4,415	3,067	1,348	—	1,917	2,498
嘉義縣 Chiayi C.	1,400	945	455	16	164	1,220
屏東縣 Pingtung C.	7,806	5,276	2,530	51	935	6,820
臺東縣 Taitung C.	4,247	2,628	1,619	169	1,068	3,010
花蓮縣 Hualien C.	2,843	1,838	1,005	4	100	2,739
澎湖縣 Penghu C.	1,426	879	547	152	528	746
基隆市 Keelung City	1,498	780	718	11	447	1,040
新竹市 Hsinchu City	1,211	662	549	62	448	701
嘉義市 Chiayi City	1,178	736	442	49	302	827
福建省 Fuchien Prov.	298	173	125	15	102	181
金門縣 Kinmen C.	256	147	109	—	87	169
連江縣 Lienchiang C.	42	26	16	15	15	12

人 數 Persons						低收入戶口占總戶口 Division of Population	
合 計 Total			第1款(省、新北、 臺中、臺南) 第0類(臺北) 第1類(高雄) Class 1	第2款(省、新北、 臺中、臺南) 第1、2類(臺北) 第2類(高雄) Class 2	第3款(省、新北、 臺中、臺南) 第3、4類(臺北) 第3、4類(高雄) Class 3	戶數比率 Rate of Households (%)	人數比率 Rate of Persons (%)
計 Total	男 Male	女 Female					
171,200	...	...	4,064	45,454	121,682	1.02	0.76
187,875	92,793	95,082	4,175	46,762	136,938	1.08	0.83
204,216	101,366	102,850	4,014	46,659	153,543	1.15	0.90
211,292	104,745	106,547	4,394	46,973	159,925	1.16	0.93
218,166	108,097	110,069	4,472	47,168	166,526	1.22	0.95
220,990	110,639	110,351	4,461	46,776	169,753	1.21	0.96
223,697	113,281	110,416	4,540	46,748	172,409	1.22	0.97
256,342	130,515	125,827	4,451	50,811	201,080	1.35	1.11
273,361	140,672	132,689	4,271	51,788	217,302	1.41	1.18
262,403	134,898	127,505	4,322	51,218	206,863	1.37	1.13
266,259	137,042	129,217	4,326	50,435	211,498	1.39	1.15
273,361	140,672	132,689	4,271	51,788	217,302	1.41	1.18
<b>281,357</b>	<b>144,177</b>	<b>137,180</b>	<b>4,433</b>	<b>53,864</b>	<b>223,060</b>	<b>1.44</b>	<b>1.21</b>
268,428	138,725	129,703	4,276	51,762	212,390	1.39	1.16
281,357	144,177	137,180	4,433	53,864	223,060	1.44	1.21
41,707	20,730	20,977	180	5,215	36,312	1.17	1.07
44,305	22,662	21,643	2,632	7,922	33,751	1.83	1.68
18,902	9,204	9,698	114	2,182	16,606	0.93	0.71
21,086	10,817	10,269	393	4,721	15,972	1.31	1.12
39,435	19,455	19,980	212	13,568	25,655	1.59	1.42
115,282	60,984	54,298	887	20,010	94,385	1.56	1.25
7,306	3,731	3,575	40	1,379	5,887	1.93	1.59
17,412	9,194	8,218	218	3,507	13,687	0.74	0.87
4,175	2,146	2,029	56	955	3,164	0.96	0.81
5,895	3,093	2,802	14	1,597	4,284	1.41	1.05
8,964	4,992	3,972	2	304	8,658	1.43	0.69
8,366	4,419	3,947	23	448	7,895	2.13	1.60
10,996	5,850	5,146	—	3,529	7,467	1.92	1.54
3,066	1,671	1,395	17	220	2,829	0.79	0.57
18,768	10,192	8,576	52	1,579	17,137	2.81	2.16
11,624	6,066	5,558	179	2,721	8,724	5.27	5.07
6,554	3,551	3,003	4	158	6,392	2.34	1.94
2,724	1,460	1,264	156	1,019	1,549	4.15	2.82
3,854	1,835	2,019	13	1,028	2,813	1.02	1.01
3,035	1,445	1,590	63	1,096	1,876	0.84	0.73
2,543	1,339	1,204	50	470	2,023	1.23	0.93
640	325	315	15	246	379	0.85	0.58
554	279	275	—	206	348	0.77	0.56
86	46	40	15	40	31	1.95	0.86

資料來源：直轄市、縣(市)政府。  
說 明：100年起高雄市低收入戶新增第4類。

Source : County and City Government.  
Note : Kaohsiung City's classification of the Households and Persons of Low-Income Families has added Type 4 since 2011.

表16. 低收入戶生活扶助

年(季)及區域別 Year (Quarter) & Locality	家庭生活扶助 Living Support		
	人次(月) Times of Persons	戶次(月) Times of Households	補助金額 (元) Amount (NT.\$)
九十一年 2002	629,297	218,029	2,654,420,741
九十二年 2003	674,563	217,771	2,757,074,767
九十三年 2004	759,381	223,875	2,898,156,689
九十四年 2005	784,332	223,808	2,979,085,149
九十五年 2006	821,714	228,512	3,060,910,545
九十六年 2007	831,072	233,703	3,075,800,362
九十七年 2008	805,134	233,183	3,295,135,212
九十八年 2009	962,455	260,348	4,175,141,134
九十九年 2010	1,066,300	268,877	4,428,863,287
第二季 2nd Qua.	276,470	67,735	1,130,882,501
第三季 3rd Qua.	265,412	67,326	1,102,083,458
第四季 4th Qua.	273,607	69,334	1,136,749,681
<b>一〇〇年 2011</b>	<b>525,287</b>	<b>140,407</b>	<b>2,237,504,191</b>
第一季 1st Qua.	246,920	67,839	1,072,097,751
第二季 2nd Qua.	278,367	72,568	1,165,406,440
新北市 New Taipei City	39,804	6,640	124,570,898
臺北市 Taipei City	50,425	7,576	306,708,784
臺中市 Taichung City	20,255	2,182	56,282,755
臺南市 Tainan City	13,520	4,558	59,144,138
高雄市 Kaohsiung City	39,046	19,750	189,812,027
臺灣省 Taiwan Prov.	114,627	31,556	426,111,188
宜蘭縣 Yilan C.	7,338	1,799	26,068,567
桃園縣 Taoyuan C.	15,510	2,019	45,834,348
新竹縣 Hsinchu C.	4,637	1,196	17,463,072
苗栗縣 Miaoli C.	5,476	2,248	23,584,731
彰化縣 Changhua C.	6,658	394	16,664,024
南投縣 Nantou C.	6,963	715	19,401,514
雲林縣 Yunlin C.	9,461	5,649	49,059,200
嘉義縣 Chiayi C.	2,807	447	8,822,366
屏東縣 Pingtung C.	19,667	2,767	58,208,605
臺東縣 Taitung C.	14,887	7,513	73,810,482
花蓮縣 Hualien C.	8,577	305	20,485,948
澎湖縣 Penghu C.	3,552	3,020	26,599,207
基隆市 Keelung City	3,845	1,309	15,186,983
新竹市 Hsinchu City	3,099	1,310	14,779,165
嘉義市 Chiayi City	2,150	865	10,142,976
福建省 Fuchien Prov.	690	306	2,776,650
金門縣 Kinmen C.	646	261	2,265,650
連江縣 Lienchiang C.	44	45	511,000

資料來源：直轄市、縣(市)政府。  
說明：「家庭生活扶助」含「兒童生活補助」。

TABLE 16. LIVING ASSISTANCE FOR LOW-INCOME FAMILIES

就學生活補助 Student Living Assistance		輔導就業服務 Employment Counseling	
人次(月) Times of Persons	金額 (元) Amount (NT.\$)	就業服務 Employment Service	職業訓練 Vocational Training
		人次(月) Times of Persons	人次(月) Times of Persons
163,153	709,435,982	—	—
191,849	786,841,950	—	—
219,439	909,591,591	—	—
260,507	1,041,294,901	—	—
271,072	1,089,115,210	—	—
290,848	1,173,778,017	—	—
314,127	1,418,116,122	—	—
402,322	2,019,396,585	—	—
416,203	2,070,614,820	—	—
114,957	576,895,926	—	—
55,488	277,329,413	—	—
151,835	751,471,381	—	—
<b>223,426</b>	<b>1,139,284,994</b>	<b>1,855</b>	<b>40</b>
104,488	529,828,749	489	10
118,938	609,456,245	1,366	30
17,854	89,264,200	—	—
9,811	63,845,445	1,124	7
9,482	47,410,000	3	—
8,492	42,458,400	—	—
18,907	94,521,400	—	—
53,830	269,146,800	239	23
3,590	17,950,000	4	—
6,151	30,755,000	—	—
1,382	6,910,000	8	—
2,391	11,955,000	35	—
4,807	24,039,400	24	—
3,461	17,315,000	1	7
4,816	24,080,000	—	—
1,785	8,925,000	—	—
9,380	46,900,000	56	—
5,897	29,485,000	—	—
3,837	19,167,400	100	15
1,529	7,645,000	—	—
1,887	9,435,000	1	1
1,599	7,995,000	10	—
1,318	6,590,000	—	—
562	2,810,000	—	—
532	2,660,000	—	—
30	150,000	—	—

Source : County and City Government.  
Note : Living Support includes Child Living Assistance.

表16. 低收入戶生活扶助(續)

年(季)及區域別 Year (Quarter) & Locality	輔導就業服務 Employment Counseling		教育補助 Education Subsidies	
	以工代賑 Work Relief		人次 Times of Persons	金額 (元) Amount (NT.\$)
	人次(月) Times of Persons	金額(元) Amount(NT.\$)		
九十一年 2002	38,341	514,426,953	10,284	21,370,100
九十二年 2003	43,921	532,191,655	8,560	36,440,328
九十三年 2004	40,804	551,079,524	8,640	32,744,850
九十四年 2005	42,215	577,004,290	14,343	42,733,750
九十五年 2006	41,460	574,492,232	15,639	39,424,200
九十六年 2007	40,861	560,604,140	17,161	37,338,023
九十七年 2008	40,613	568,852,866	20,076	36,352,181
九十八年 2009	42,446	588,033,735	8,176	15,689,188
九十九年 2010	43,367	570,101,921	10,391	37,984,746
第二季 2nd Qua.	10,556	145,044,571	1,222	10,628,050
第三季 3rd Qua.	10,938	150,548,723	69	1,035,000
第四季 4th Qua.	11,194	156,673,577	5,242	19,489,000
<b>一〇〇年 2011</b>	<b>21,367</b>	<b>297,055,540</b>	<b>64,386</b>	<b>17,300,000</b>
第一季 1st Qua.	10,613	146,961,628	—	—
第二季 2nd Qua.	10,754	150,093,912	64,386	17,300,000
新北市 New Taipei City	135	2,558,091	—	—
臺北市 Taipei City	7,890	107,523,500	—	—
臺中市 Taichung City	169	3,003,322	6,286	17,300,000
臺南市 Tainan City	129	2,620,276	—	—
高雄市 Kaohsiung City	120	2,038,877	—	—
臺灣省 Taiwan Prov.	1,762	23,720,534	58,100	—
宜蘭縣 Yilan C.	236	2,074,684	—	—
桃園縣 Taoyuan C.	559	5,617,933	—	—
新竹縣 Hsinchu C.	30	536,400	—	—
苗栗縣 Miaoli C.	120	2,106,367	—	—
彰化縣 Changhua C.	150	2,363,179	—	—
南投縣 Nantou C.	288	4,976,640	—	—
雲林縣 Yunlin C.	39	703,708	—	—
嘉義縣 Chiayi C.	15	251,416	—	—
屏東縣 Pingtung C.	11	196,452	—	—
臺東縣 Taitung C.	33	544,833	58,100	—
花蓮縣 Hualien C.	14	203,903	—	—
澎湖縣 Penghu C.	81	302,820	—	—
基隆市 Keelung City	162	3,407,915	—	—
新竹市 Hsinchu City	18	315,808	—	—
嘉義市 Chiayi City	6	118,476	—	—
福建省 Fuchien Prov.	549	8,629,312	—	—
金門縣 Kinmen C.	479	7,767,712	—	—
連江縣 Lienchiang C.	70	861,600	—	—

TABLE 16. LIVING ASSISTANCE FOR LOW-INCOME FAMILIES (CONT.)

喪葬補助 Funeral Subsidies		節日慰問 Primary Festival Grants	其他生活扶助 Others
人數 Persons	金額 (元) Amount (NT.\$)	金額 (元) Amount (NT.\$)	金額 (元) Amount (NT.\$)
2,900	44,478,587	229,915,058	...
2,846	37,405,551	301,955,108	...
2,645	44,118,955	277,118,076	...
3,043	50,235,600	311,754,830	...
2,209	40,516,000	313,700,013	164,713,732
2,550	48,906,810	314,363,221	236,646,048
2,090	35,102,850	278,134,391	278,375,563
1,623	32,603,000	278,626,898	310,768,344
1,226	24,795,600	316,220,055	170,893,197
291	5,890,000	207,603,310	37,969,457
299	5,867,000	—	39,739,905
315	6,123,800	108,616,745	49,636,180
<b>747</b>	<b>14,798,700</b>	<b>174,029,770</b>	<b>77,112,629</b>
337	6,331,000	—	19,178,005
410	8,467,700	174,029,770	57,934,624
—	—	4,946,570	224,400
108	2,484,000	48,390,000	10,044,230
85	2,513,000	26,592,000	9,557,900
—	—	22,563,544	—
—	—	1,334,230	30,972,998
217	3,470,700	68,267,826	7,135,096
—	—	2,237,000	10,000
—	—	16,270,000	572,000
23	470,000	3,508,000	99,000
21	255,000	2,295,360	1,252,000
27	405,000	7,813,000	63,800
38	1,140,000	1,696,200	4,617,637
—	—	15,580,566	—
16	166,000	1,163,000	—
40	227,000	2,378,400	168,900
—	—	424,000	14
25	360,000	3,741,600	82,500
—	—	—	—
1	25,000	7,184,300	30,600
10	255,700	300,000	29,500
16	167,000	3,676,400	209,145
—	—	1,935,600	—
—	—	1,590,100	—
—	—	345,500	—

表17. 醫療、看護補助與災害及急難救助

TABLE 17. MEDICAL SUBSIDIES, NURSING CARE ASSISTANCE OF CARETAKERS, AID FOR DISASTERS AND EMERGENCIES

年(季)及區域別 Year (Quarter) & Locality	醫療補助 Medical Subsidies			
	受益人次 Times of Persons			金額(元) Amount(NT.\$)
	計 Total	男 Male	女 Female	
九十一年 2002	10,049	...	...	104,851,072
九十二年 2003	11,242	8,517	2,725	89,630,957
九十三年 2004	12,146	7,849	4,297	105,216,697
九十四年 2005	10,756	7,159	3,597	93,763,626
九十五年 2006	10,253	6,996	3,257	87,395,574
九十六年 2007	9,259	6,499	2,760	93,117,712
九十七年 2008	8,007	5,877	2,130	84,022,523
九十八年 2009	9,774	6,823	2,951	98,165,582
九十九年 2010	11,537	8,057	3,480	99,083,642
第二季 2nd Qua.	2,018	1,462	556	16,256,658
第三季 3rd Qua.	3,433	2,332	1,101	31,746,844
第四季 4th Qua.	4,339	2,973	1,366	36,287,482
<b>一〇〇年 2011</b>	<b>3,850</b>	<b>2,810</b>	<b>1,040</b>	<b>33,530,282</b>
第一季 1st Qua.	2,055	1,518	537	15,682,316
第二季 2nd Qua.	1,795	1,292	503	17,847,966
新北市 New Taipei City	124	78	46	3,384,284
臺北市 Taipei City	1,106	823	283	5,050,850
臺中市 Taichung City	24	13	11	935,349
臺南市 Tainan City	135	93	42	1,420,853
高雄市 Kaohsiung City	22	15	7	839,343
臺灣省 Taiwan Prov.	380	267	113	5,981,599
宜蘭縣 Yilan C.	13	7	6	414,901
桃園縣 Taoyuan C.	3	1	2	349,618
新竹縣 Hsinchu C.	16	14	2	177,172
苗栗縣 Miaoli C.	6	4	2	125,795
彰化縣 Changhua C.	8	6	2	334,331
南投縣 Nantou C.	91	78	13	437,937
雲林縣 Yunlin C.	50	34	16	1,015,598
嘉義縣 Chiayi C.	25	14	11	647,427
屏東縣 Pingtung C.	20	14	6	305,145
臺東縣 Taitung C.	39	26	13	1,037,696
花蓮縣 Hualien C.	45	33	12	221,107
澎湖縣 Penghu C.	19	9	10	480,088
基隆市 Keelung City	8	2	6	120,183
新竹市 Hsinchu City	22	14	8	139,805
嘉義市 Chiayi City	15	11	4	174,796
福建省 Fuchien Prov.	4	3	1	235,688
金門縣 Kinmen C.	4	3	1	235,688
連江縣 Lienchiang C.	—	—	—	—

年(季)及區域別 Year (Quarter) & Locality	看護補助 Nursing Care Assistance of Caretakers			
	補助人次 Times of Persons			金額(元) Amount(NT.\$)
	計 Total	男 Male	女 Female	
九十一年 2002	4,678	...	...	91,907,148
九十二年 2003	4,683	3,166	1,517	95,233,657
九十三年 2004	4,880	3,272	1,608	92,457,002
九十四年 2005	5,145	3,566	1,579	104,289,186
九十五年 2006	5,162	3,480	1,682	101,704,636
九十六年 2007	5,854	4,065	1,789	109,650,561
九十七年 2008	6,501	4,616	1,885	114,107,649
九十八年 2009	7,033	4,922	2,111	121,669,314
九十九年 2010	8,066	5,706	2,360	128,706,945
第二季 2nd Qua.	2,143	1,505	638	34,587,396
第三季 3rd Qua.	1,913	1,397	516	30,971,035
第四季 4th Qua.	2,378	1,673	705	38,580,546
<b>一〇〇年 2011</b>	<b>4,193</b>	<b>2,972</b>	<b>1,221</b>	<b>70,847,933</b>
第一季 1st Qua.	1,817	1,279	538	30,137,453
第二季 2nd Qua.	2,376	1,693	683	40,710,480
新北市 New Taipei City	348	236	112	7,423,160
臺北市 Taipei City	442	329	113	7,245,773
臺中市 Taichung City	10	6	4	245,088
臺南市 Tainan City	121	90	31	1,640,993
高雄市 Kaohsiung City	263	169	94	3,701,188
臺灣省 Taiwan Prov.	1,188	860	328	20,326,778
宜蘭縣 Yilan C.	190	140	50	3,985,750
桃園縣 Taoyuan C.	58	37	21	1,203,640
新竹縣 Hsinchu C.	36	25	11	540,500
苗栗縣 Miaoli C.	153	120	33	1,569,000
彰化縣 Changhua C.	64	54	10	1,194,312
南投縣 Nantou C.	195	140	55	2,653,235
雲林縣 Yunlin C.	201	132	69	4,080,768
嘉義縣 Chiayi C.	34	24	10	815,986
屏東縣 Pingtung C.	60	44	16	783,338
臺東縣 Taitung C.	81	62	19	1,346,033
花蓮縣 Hualien C.	33	25	8	460,240
澎湖縣 Penghu C.	15	11	4	243,300
基隆市 Keelung City	36	25	11	748,708
新竹市 Hsinchu City	21	14	7	510,900
嘉義市 Chiayi City	11	7	4	191,068
福建省 Fuchien Prov.	4	3	1	127,500
金門縣 Kinmen C.	4	3	1	127,500
連江縣 Lienchiang C.	—	—	—	—

資料來源：直轄市、縣(市)政府。  
說明：看護補助係指對低收入戶、中低收入及比照低收入戶三類別人員，患嚴重傷病住院符合申請條件所給與之補助。

Source : County and City Government.  
Note : Nursing Care Assistance of Caretakers refers to the subsidy for the persons, being in the low-income, mid-income or analogous low-income families, suffered from severe injury or illness and conforming with the applicable conditions.



表17. 醫療、看護補助與災害及急難救助(續)

TABLE 17. MEDICAL SUBSIDIES, NURSING CARE ASSISTANCE OF CARETAKERS, AID FOR DISASTERS AND EMERGENCIES (CONT.)

年(季)及區域別 Year (Quarter) & Locality	災 害 救 助					
	收容所 Temp. Sheltering Centers		受 災 人 數 No. of Victims			
	所數 Shelters	臨時收容 災民數 Temp Sheltered Victimes	死 亡 Death	失蹤 Dis- appearance	重傷 Seve- rely Injured	其他 Others
九十一年 2002	...	1	132	—	36	45
九十二年 2003	...	43	130	—	11	251
九十三年 2004	...	953	162	30	22	6,815
九十四年 2005	...	18,647	157	9	10	—
九十五年 2006	...	149	115	—	9	1,107
九十六年 2007	...	268	102	1	10	20
九十七年 2008	...	1,036	111	13	4	768
九十八年 2009	...	7,427	286	404	10	19,642
九十九年 2010	...	4,342	61	—	2	16,250
第二季 2nd Qua.	...	—	20	—	1	—
第三季 3rd Qua.	...	2,965	20	—	1	16,250
第四季 4th Qua.	...	1,356	6	—	—	—
<b>一〇〇年 2011</b>	<b>3</b>	<b>35</b>	<b>42</b>	<b>—</b>	<b>4</b>	<b>—</b>
第一季 1st Qua.	2	20	27	—	1	—
第二季 2nd Qua.	1	15	15	—	3	—
新 北 市 New Taipei City	—	—	6	—	—	—
臺 北 市 Taipei City	—	—	—	—	2	—
臺 中 市 Taichung City	1	15	4	—	—	—
臺 南 市 Tainan City	—	—	3	—	—	—
高 雄 市 Kaohsiung City	—	—	—	—	1	—
臺 灣 省 Taiwan Prov.	—	—	2	—	—	—
宜蘭縣 Yilan C.	—	—	—	—	—	—
桃園縣 Taoyuan C.	—	—	—	—	—	—
新竹縣 Hsinchu C.	—	—	—	—	—	—
苗栗縣 Miaoli C.	—	—	—	—	—	—
彰化縣 Changhua C.	—	—	1	—	—	—
南投縣 Nantou C.	—	—	—	—	—	—
雲林縣 Yunlin C.	—	—	1	—	—	—
嘉義縣 Chiayi C.	—	—	—	—	—	—
屏東縣 Pingtung C.	—	—	—	—	—	—
臺東縣 Taitung C.	—	—	—	—	—	—
花蓮縣 Hualien C.	—	—	—	—	—	—
澎湖縣 Penghu C.	—	—	—	—	—	—
基隆市 Keelung City	—	—	—	—	—	—
新竹市 Hsinchu City	—	—	—	—	—	—
嘉義市 Chiayi City	—	—	—	—	—	—
福 建 省 Fuchien Prov.	—	—	—	—	—	—
金門縣 Kinmen C.	—	—	—	—	—	—
連江縣 Lienchiang C.	—	—	—	—	—	—

Aid for Disasters				急難救助-現金救助 Aid for Emergencies- By Cash			
住屋毀損安遷救助 Moving Assistance		財物受損影響 生計者(戶) Losing Property Impacting living (Households)	總救助金額 (元) Amount (NT.\$)	人 次 Times of Persons			總救助金額 (元) Amount (NT.\$)
戶數 Households	人數 Persons			計 Total	男 Male	女 Female	
799	2,479	5,327	178,999,352	39,335	...	...	205,359,625
1,095	3,253	358	81,288,200	35,257	22,451	12,806	199,139,830
1,433	3,814	36,826	662,711,598	36,134	23,054	13,080	245,920,668
1,201	3,151	49,281	547,738,500	33,960	20,958	13,002	217,938,907
830	2,412	5,693	84,219,438	37,094	22,722	14,372	215,961,088
679	1,841	14,765	132,553,485	46,666	27,528	19,138	268,450,651
648	1,724	17,315	188,700,276	48,074	28,720	19,354	273,655,482
2,098	5,884	112,261	821,797,601	44,129	26,891	17,238	245,764,283
888	2,355	54,759	792,256,996	47,863	28,905	18,958	283,733,349
146	433	97	13,465,000	12,208	7,403	4,805	56,235,481
228	544	40,357	601,075,000	11,875	7,084	4,791	58,575,912
209	580	14,240	158,266,996	12,032	7,239	4,793	109,891,564
<b>237</b>	<b>668</b>	<b>114</b>	<b>23,145,000</b>	<b>22,168</b>	<b>13,344</b>	<b>8,824</b>	<b>113,320,076</b>
100	283	57	11,610,000	10,677	6,369	4,308	53,452,512
137	385	57	11,535,000	11,491	6,975	4,516	59,867,564
73	194	—	5,080,000	1,162	709	453	7,910,180
12	32	—	840,000	1,089	751	338	3,654,372
7	25	13	1,430,000	1,269	770	499	7,614,857
7	19	—	980,000	1,258	745	513	6,735,961
3	8	4	310,000	1,627	1,080	547	7,447,506
35	107	40	2,895,000	5,058	2,901	2,157	26,127,394
7	18	—	140,000	255	145	110	1,031,600
—	—	12	180,000	1,113	569	544	6,539,606
—	—	4	95,000	80	51	29	844,440
5	15	—	300,000	122	82	40	500,205
1	5	10	350,000	670	374	296	3,931,683
1	7	—	100,000	293	194	99	2,337,150
—	—	6	230,000	303	201	102	4,136,296
5	17	—	340,000	20	17	3	215,000
—	—	2	10,000	131	85	46	385,700
1	5	6	210,000	39	28	11	437,791
11	31	—	620,000	72	55	17	481,045
—	—	—	—	289	151	138	1,115,899
—	—	—	—	1,407	767	640	3,000,200
3	8	—	300,000	76	54	22	358,754
1	1	—	20,000	188	128	60	812,025
—	—	—	—	28	19	9	377,294
—	—	—	—	27	18	9	357,294
—	—	—	—	1	1	—	20,000

表18. 中低收入老人生活津貼

TABLE 18. LIVING ALLOWANCE FOR MID OR LOW INCOME ELDERS

年(月)及區域別 Year (Month) & Locality	總計 Grand Total				低收入戶		
	人數(年月底) Persons			金額(元) Amount (NT.\$)	第1款(省、新北、臺中、臺南)、第0類(臺北)、第1類(高雄) Class 1		第2款(省、臺南)、第2類
	計 Total	男 Male	女 Female		人 數 Persons	金額(元) Amount(NT.\$)	人 數 Persons
				金額(元) Amount(NT.\$)			
九十三年 2004	156,446	75,185	81,261	9,259,999,345	2,150	159,927,299	6,044
九十四年 2005	148,118	70,972	77,146	8,929,514,079	2,235	162,400,260	5,516
九十五年 2006	140,544	65,844	74,700	8,673,015,499	2,110	155,573,970	5,309
九十六年 2007	134,644	62,634	72,010	8,466,957,511	2,085	152,743,275	4,902
九十七年 2008	125,951	58,409	67,542	7,858,750,353	1,980	144,334,275	4,723
九十八年 2009	122,523	56,887	65,636	7,688,978,071	1,929	140,182,524	4,774
九十九年 2010	119,861	55,486	64,375	7,609,079,377	1,890	135,364,659	4,833
一〇〇年 2011	<b>118,596</b>	<b>54,435</b>	<b>64,161</b>	<b>3,784,052,872</b>	<b>1,862</b>	<b>66,071,088</b>	<b>4,933</b>
一月 Jan.	114,713	53,277	61,436	610,781,353	1,856	10,918,568	4,780
二月 Feb.	118,343	54,521	63,822	636,131,262	1,892	11,115,098	4,942
三月 Mar.	118,666	54,590	64,076	635,177,445	1,905	11,170,098	4,934
四月 Apr.	118,819	54,579	64,240	635,157,105	1,877	10,981,698	4,921
五月 May	118,625	54,484	64,141	633,355,765	1,880	11,022,228	4,909
六月 June	118,596	54,435	64,161	633,449,942	1,862	10,863,398	4,933
新北市 New Taipei City	8,112	3,901	4,211	46,805,279	96	572,279	469
臺北市 Taipei City	11,720	6,393	5,327	61,390,734	1,043	5,956,840	750
臺中市 Taichung City	10,235	3,959	6,276	52,470,000	76	456,000	203
臺南市 Tainan City	8,000	3,584	4,416	44,606,279	166	992,279	363
高雄市 Kaohsiung City	29,185	13,506	15,679	155,332,853	103	618,000	1,336
臺灣省 Taiwan Prov.	51,265	23,059	28,206	272,394,797	374	2,244,000	1,794
宜蘭縣 Yilan C.	1,757	760	997	9,984,000	27	162,000	152
桃園縣 Taoyuan C.	6,614	3,352	3,262	33,723,000	42	252,000	147
新竹縣 Hsinchu C.	1,077	612	465	5,636,630	27	162,000	71
苗栗縣 Miaoli C.	2,815	1,209	1,606	14,598,837	9	54,000	174
彰化縣 Changhua C.	5,013	2,172	2,841	25,267,000	2	12,000	24
南投縣 Nantou C.	5,965	2,679	3,286	31,929,000	11	66,000	74
雲林縣 Yunlin C.	5,321	2,367	2,954	29,394,000	—	—	311
嘉義縣 Chiayi C.	5,607	2,486	3,121	30,720,000	11	66,000	60
屏東縣 Pingtung C.	6,582	3,073	3,509	35,854,000	26	156,000	229
臺東縣 Taitung C.	979	471	508	5,410,330	74	444,000	167
花蓮縣 Hualien C.	1,622	716	906	8,322,000	3	18,000	29
澎湖縣 Penghu C.	1,137	438	699	6,555,000	69	414,000	103
基隆市 Keelung City	3,500	1,397	2,103	17,652,000	1	6,000	137
新竹市 Hsinchu City	1,125	464	661	5,865,000	40	240,000	54
嘉義市 Chiayi City	2,151	863	1,288	11,484,000	32	192,000	62
福建省 Fuchien Prov.	79	33	46	450,000	4	24,000	18
金門縣 Kinmen C.	71	28	43	408,000	—	—	17
連江縣 Lienchiang C.	8	5	3	42,000	4	24,000	1

資料來源：直轄市、縣(市)政府。

說明：100年起高雄市低收入戶新增第4類。

Low-Income Families			非低收入戶(未超過最低生活費2.5倍) Mid-Income Families (Under 2.5 Times Minimum of Subsistence)				
新北、臺中、第1、2類(臺北、高雄) Class 2		第3款(省、新北、臺中、臺南)、第3、4類(臺北、高雄) Class 3		未超過1.5倍最低生活費 Under 1.5Times Minimum of Subsistence		最低生活費1.5倍以上 1.5Times Minimum of Subsistence and over	
金額(元) Amount(NT.\$)	人 數 Persons	金額(元) Amount(NT.\$)	人 數 Persons	金額(元) Amount(NT.\$)	人 數 Persons	金額(元) Amount(NT.\$)	人 數 Persons
444,893,703	7,459	522,759,023	87,064	6,151,873,130	53,729	1,980,546,190	1,980
399,788,006	7,621	531,451,340	89,120	6,267,915,741	43,626	1,567,958,732	1,568
383,941,450	7,432	515,309,863	89,415	6,277,025,453	36,278	1,341,164,763	1,342
353,604,106	6,911	483,101,758	88,534	6,347,244,199	32,212	1,130,264,173	1,131
337,148,964	6,435	438,992,253	83,132	5,892,963,191	29,681	1,045,311,670	1,046
341,688,464	6,473	446,054,640	81,527	5,752,077,595	27,820	1,008,974,848	1,009
347,858,044	6,694	462,651,496	81,725	5,788,373,002	24,719	874,832,176	875
<b>176,434,918</b>	<b>6,695</b>	<b>234,313,874</b>	<b>81,273</b>	<b>2,884,923,282</b>	<b>23,833</b>	<b>422,309,710</b>	<b>423</b>
28,651,358	6,173	36,807,287	78,103	464,931,610	23,801	69,472,530	69,473
29,620,333	6,493	38,982,313	80,702	483,247,130	24,314	73,166,388	73,168
29,599,183	6,628	39,662,232	81,155	484,306,466	24,044	70,439,466	70,441
29,572,465	6,629	39,626,296	81,370	484,786,736	24,022	70,189,910	70,192
29,350,696	6,628	39,418,851	81,363	484,033,346	23,845	69,530,644	69,533
29,640,883	6,695	39,816,895	81,273	483,617,994	23,833	69,510,772	69,512
2,814,000	1,139	6,834,000	5,789	34,734,000	619	1,851,000	1,860
4,551,284	1,135	6,522,560	7,285	39,828,040	1,507	4,532,010	4,534
1,218,000	486	2,910,000	6,528	39,060,000	2,942	8,826,000	8,830
2,184,000	479	2,880,000	5,847	35,100,000	1,145	3,450,000	3,453
8,004,969	623	3,695,168	21,290	127,540,954	5,833	15,473,762	15,477
10,760,630	2,827	16,939,167	34,491	207,097,000	11,779	35,354,000	35,361
912,000	117	702,000	1,276	7,653,000	185	555,000	556
882,000	224	1,344,000	4,214	25,284,000	1,987	5,961,000	5,964
422,630	58	348,000	647	3,882,000	274	822,000	823
1,044,000	140	828,837	1,732	10,392,000	760	2,280,000	2,281
144,000	557	3,357,000	2,765	16,747,000	1,665	5,007,000	5,008
444,000	435	2,601,000	4,157	24,954,000	1,288	3,864,000	3,867
1,866,000	114	684,000	4,052	24,312,000	844	2,532,000	2,535
360,000	127	762,000	4,431	26,592,000	978	2,940,000	2,943
1,374,000	497	2,966,000	4,629	27,756,000	1,201	3,602,000	3,605
1,002,000	167	1,000,330	420	2,511,000	151	453,000	454
174,000	195	1,170,000	925	5,550,000	470	1,410,000	1,411
618,000	39	234,000	837	5,022,000	89	267,000	268
822,000	89	534,000	2,157	12,942,000	1,116	3,348,000	3,351
324,000	16	96,000	718	4,314,000	297	891,000	892
372,000	52	312,000	1,531	9,186,000	474	1,422,000	1,423
108,000	6	36,000	43	258,000	8	24,000	25
102,000	6	36,000	42	252,000	6	18,000	19
6,000	—	—	1	6,000	2	6,000	3

Source : County and City Government.

Note : Kaohsiung City's classification of the Households and Persons of Low-Income Families has added Type 4 since 2011.

表19. 身心障礙者人數

單位：人

年(季)底及區域別 End of Year (Quarter) & Locality	總計 Grand Total			視覺 障礙者 Vision Disability	聽覺 機能 障礙者 Hearing Mechanism Disability	平衡 機能 障礙者 Balancing Mechanism Disability	聲音機 能或語 言機能 障礙者 Voice or Speech Mechanism Disability	肢體 障礙者 Limbs Disability
	計 Total	男 Male	女 Female					
九十一年 2002	831,266	492,261	339,005	44,889	89,129	934	10,582	354,903
九十二年 2003	861,030	506,055	354,975	45,672	91,820	994	10,751	365,394
九十三年 2004	908,719	531,457	377,262	47,524	96,792	1,067	11,315	380,762
九十四年 2005	937,944	546,068	391,876	49,677	99,535	1,237	11,633	388,577
九十五年 2006	981,015	569,234	411,781	51,759	103,946	1,476	12,251	400,254
九十六年 2007	1,020,760	590,306	430,454	54,319	108,856	2,041	12,892	402,983
九十七年 2008	1,040,585	599,664	440,921	55,569	111,623	2,632	13,154	397,920
九十八年 2009	1,071,073	615,621	455,452	56,928	115,322	3,094	13,318	396,652
九十九年 2010	1,076,293	616,675	459,618	55,603	117,103	3,518	13,329	387,369
第二季 2nd Qua.	1,064,339	610,175	454,164	55,376	115,464	3,296	13,128	388,407
第三季 3rd Qua.	1,071,061	613,888	457,173	55,526	116,373	3,416	13,229	388,141
第四季 4th Qua.	1,076,293	616,675	459,618	55,603	117,103	3,518	13,329	387,369
<b>一〇〇年 2011</b>	<b>1,085,001</b>	<b>621,028</b>	<b>463,973</b>	<b>55,794</b>	<b>118,122</b>	<b>3,721</b>	<b>13,319</b>	<b>386,050</b>
第一季 1st Qua.	1,077,544	617,073	460,471	55,529	117,168	3,594	13,322	385,550
第二季 2nd Qua.	1,085,001	621,028	463,973	55,794	118,122	3,721	13,319	386,050
新 北 市 New Taipei City	141,849	82,422	59,427	6,578	15,217	504	1,647	47,665
北 市 Taipei City	115,269	64,146	51,123	6,086	14,321	349	1,042	31,748
中 市 Taichung City	108,959	62,791	46,168	5,180	12,519	374	1,375	37,801
臺 南 市 Tainan City	91,432	51,517	39,915	5,359	9,538	430	1,024	35,381
高 雄 市 Kaohsiung City	128,891	73,039	55,852	6,769	11,353	476	1,918	46,731
臺 灣 省 Taiwan Prov.	492,845	283,974	208,871	25,395	54,383	1,573	6,261	184,470
宜蘭縣 Yilan C.	31,097	17,370	13,727	1,496	3,234	123	335	11,716
桃園縣 Taoyuan C.	74,147	43,615	30,532	3,237	9,077	158	1,015	25,546
新竹縣 Hsinchu C.	20,536	12,134	8,402	933	2,613	51	204	7,002
苗栗縣 Miaoli C.	31,297	18,303	12,994	1,214	4,366	49	400	11,511
彰化縣 Changhua C.	62,839	36,636	26,203	3,494	7,185	246	937	22,561
南投縣 Nantou C.	34,093	19,690	14,403	1,506	4,593	99	428	12,551
雲林縣 Yunlin C.	50,022	27,834	22,188	3,631	4,984	165	741	20,504
嘉義縣 Chiayi C.	37,899	21,288	16,611	2,095	4,195	185	409	14,729
屏東縣 Pingtung C.	49,633	28,632	21,001	2,560	3,845	107	670	20,868
臺東縣 Taitung C.	20,962	12,593	8,369	1,194	1,595	41	243	9,169
花蓮縣 Hualien C.	25,593	14,873	10,720	1,108	2,472	70	318	9,878
澎湖縣 Penghu C.	6,176	3,486	2,690	431	765	12	91	2,403
基隆市 Keelung City	19,724	11,106	8,618	1,198	2,212	99	201	6,242
新竹市 Hsinchu City	14,965	8,658	6,307	653	1,807	46	142	5,095
嘉義市 Chiayi City	13,862	7,756	6,106	645	1,440	122	127	4,695
福 建 省 Fuchien Prov.	5,756	3,139	2,617	427	791	15	52	2,254
金門縣 Kinmen C.	5,346	2,885	2,461	399	741	14	46	2,113
連江縣 Lienchiang C.	410	254	156	28	50	1	6	141

資料來源：直轄市、縣(市)政府。

說 明：99年第一季因臺北縣、雲林縣及屏東縣全面與戶政比對致身障人口減少。

TABLE 19. THE DISABLED POPULATION

Unit : Persons

智能 障礙者 Mentally Disability	重要器 官失去 功能者 Losing Functions of Primary Organs	顏面 損傷者 Suffering Facial Damage	植物人 Uncon- scious Chromi- cally	失智 症者 Senile Dementia	自閉 症者 Autism	慢性 精神病 患者 Chronic Psychos- is	多重 障礙者 Multi- Disability	頑性(難 治型)癲 癇症者 Stubborn (difficult -to-cure) Epilepsy	因罕見疾 病而致身 心障 礙者 Caused by Infrequent Disease	其他 障礙者 Others
76,976	75,323	2,983	4,631	13,996	3,135	68,763	81,667	282	53	3,020
78,498	79,466	3,123	4,364	15,108	3,766	75,832	82,138	733	144	3,227
81,593	85,400	3,331	4,493	17,186	4,562	83,175	86,193	1,457	328	3,541
84,294	89,862	3,542	4,364	18,228	5,359	87,039	88,638	1,892	476	3,591
87,160	96,623	3,749	4,733	20,896	6,185	91,160	93,816	2,583	704	3,720
91,004	104,282	3,973	5,006	24,217	7,207	97,127	98,999	3,153	950	3,751
93,346	109,835	4,235	4,792	27,018	8,151	101,846	101,827	3,649	1,211	3,777
95,375	116,889	4,415	4,956	30,605	9,160	107,663	107,317	4,179	1,399	3,801
96,565	120,776	4,458	4,749	32,580	10,160	110,809	109,402	4,479	1,542	3,851
95,364	117,954	4,362	4,736	31,127	9,613	108,883	107,024	4,321	1,463	3,821
96,006	119,417	4,396	4,754	31,882	9,908	109,971	108,286	4,412	1,503	3,841
96,565	120,776	4,458	4,749	32,580	10,160	110,809	109,402	4,479	1,542	3,851
<b>97,173</b>	<b>123,498</b>	<b>4,528</b>	<b>4,772</b>	<b>33,791</b>	<b>10,707</b>	<b>112,165</b>	<b>111,174</b>	<b>4,648</b>	<b>1,651</b>	<b>3,888</b>
96,995	121,752	4,469	4,747	32,805	10,408	111,469	109,721	4,560	1,587	3,868
97,173	123,498	4,528	4,772	33,791	10,707	112,165	111,174	4,648	1,651	3,888
12,758	17,558	659	855	4,141	2,108	15,391	15,249	579	297	643
8,066	14,617	362	669	5,469	2,635	14,068	14,573	405	305	554
10,870	12,678	459	374	2,912	1,103	11,059	11,081	581	181	412
7,608	10,860	337	376	3,074	456	7,766	8,515	372	129	207
11,052	16,264	524	617	4,037	1,280	15,134	11,336	633	179	588
46,373	50,930	2,172	1,863	14,008	3,102	48,275	49,953	2,060	550	1,477
2,484	3,010	114	88	1,025	206	3,608	3,425	133	30	70
7,479	8,135	299	409	1,961	913	7,085	8,109	297	134	293
2,216	2,131	85	114	594	168	1,987	2,229	96	24	89
3,102	2,989	86	114	698	156	2,723	3,640	124	31	94
6,513	6,422	416	202	1,784	232	6,172	6,089	299	71	216
2,950	3,516	162	129	1,028	103	3,057	3,672	198	32	69
4,065	4,914	286	138	1,659	125	4,105	4,377	215	42	71
3,546	4,032	183	125	1,307	98	3,257	3,502	132	32	72
4,586	5,391	163	173	1,230	220	5,079	4,298	209	35	199
2,044	2,083	84	107	499	77	1,443	2,276	52	12	43
2,416	1,948	92	60	686	120	3,752	2,532	88	15	38
601	521	16	17	147	39	572	527	16	3	15
1,616	2,491	69	66	574	221	2,578	1,961	76	42	78
1,564	1,694	48	63	393	288	1,502	1,511	55	24	80
1,191	1,653	69	58	423	136	1,355	1,805	70	23	50
446	591	15	18	150	23	472	467	18	10	7
405	540	12	16	142	22	429	434	18	9	6
41	51	3	2	8	1	43	33	—	1	1

Source : County and City Government.

Note : The disabled population of Taipei, Yunlin and Pingtung Counties decreased at the end of 1st Qua. 2010 by mapping with the population registration data.

表20. 人民團體－全國性

單位：團體數

年(季)底別 End of Year(Quarter)	政治團體 Political Associations		職業團體 Occupational Associations			
	政黨 Political Parties	全國性 政治團體 Nation-Wide Political Associations	合計 Total	工業團體 Industrial Associations	商業團體 Commercial Associations	自由職 業團體 Professional Associations
九十一年 2002	99	36	242	141	70	31
九十二年 2003	102	36	249	142	75	32
九十三年 2004	108	39	253	142	78	33
九十四年 2005	116	40	262	143	82	37
九十五年 2006	122	42	269	143	83	43
九十六年 2007	136	43	278	144	89	45
九十七年 2008	144	43	287	145	96	46
九十八年 2009	158	43	294	146	101	47
九十九年 2010	175	43	301	146	107	48
第二季 2nd Qua.	167	43	298	145	105	48
第三季 3rd Qua.	174	43	...	...	...	...
第四季 4th Qua.	175	43	301	146	107	48
一〇〇年 2011	187	43	303	146	109	48
第一季 1st Qua.	182	43	...	...	...	...
第二季 2nd Qua.	187	43	303	146	109	48
較上季增減(%) VS. with Last Quarter	2.75	0.00	...	...	...	...
較上年同季增減(%) VS. with Last Year	11.98	0.00	1.68	0.69	3.81	0.00

資料來源：本部民政司、社會司。  
 說明：1. 政黨於100年1月新增國黨、中華維新黨，100年2月新增第三勢力聯盟、華聲黨、臺灣黃金黨，100年3月新增政治議題聯盟、中華文化黨，100年4月新增世界客屬黨、中國青蓮黨、台灣成功黨，100年5月台灣青年聯合黨、中華台商愛國黨。  
 2. 因97年1月23日修正「社會團體許可立案作業規定」，98年起新增「環保團體」，原「兩岸團體」依其性質分歸各屬屬之團體類別。

TABLE 20. NATIONAL-WIDE CIVIC ASSOCIATIONS

Unit: Associations

合計 Total	社會團體 Social Associations					Social Associations			
	學術文化團體 Academic & Cultural Associations	醫療衛生團體 Medical Associations	宗教團體 Religious Associa- tions	體育團體 Sports Associa- tions	社會服務及慈善團體 Social Services & Charity Associations	國際團體 Interna- tional Associa- tions	經濟業 務團體 Economic Business Associa- tions	環保、同鄉、同學 校友會 及其他 Others(2)	
4,930	1,173	426	397	486	1,049	136	990	273	
5,467	1,295	471	455	531	1,135	142	1,109	329	
5,997	1,428	514	524	574	1,239	147	1,203	368	
6,565	1,570	591	574	624	1,345	149	1,321	391	
7,150	1,707	641	633	668	1,475	161	1,443	422	
7,796	1,838	698	683	718	1,661	166	1,546	486	
8,542	1,960	751	750	779	1,872	170	1,678	582	
9,252	2,060	794	827	847	1,973	176	1,768	807	
9,248	1,964	825	884	934	2,010	141	1,804	686	
9,422	2,105	819	889	899	2,052	179	1,827	652	
...	...	...	...	...	...	...	...	...	
9,248	1,964	825	884	934	2,010	141	1,804	686	
9,760	2,058	860	961	982	2,139	142	1,892	726	
...	...	...	...	...	...	...	...	...	
9,760	2,058	860	961	982	2,139	142	1,892	726	
...	...	...	...	...	...	...	...	...	
3.59	-2.23	5.01	8.10	9.23	4.24	-20.67	3.56	12.35	

Source: Dept. of Civil and Social Affairs, MOI.

Note: Due to the revise of the Regulation for Registration of Social Entities on 23 Jan. 2008, the figures of Others have included the environmental groups and the former cross-strait associations have been reclassified according to their characteristics since 2009.

表21. 國民年金被保險人數按身分、年齡及性別分

單位：人

年(月)底、 年齡別及性別	總計	一般身分	低收入戶	所得未達一定		
				合計	第一目	
End of Year (Month), Age & Sex	Grand Total	The General Insured	The Low-income Insured	Total	First Class (1)	
九十七年 2008	4,220,905	3,931,145	39,150	8,803	5,657	
九十八年 2009	4,014,678	3,562,609	50,392	150,595	99,632	
九十九年 2010	3,872,241	3,389,685	51,390	181,379	119,858	
十二月 Dec.	3,872,241	3,389,685	51,390	181,379	119,858	
一〇〇年 2011	3,868,743	3,397,723	52,849	168,281	113,239	
一月 Jan.	3,893,131	3,430,311	47,113	163,785	109,963	
二月 Feb.	3,891,010	3,426,803	49,664	163,970	110,083	
三月 Mar.	3,903,259	3,435,957	51,569	165,729	111,341	
四月 Apr.	3,876,770	3,408,805	52,181	166,303	111,854	
五月 May	3,868,743	3,397,723	52,849	168,281	113,239	
總計 Grand Total	計 T.	3,868,743	3,397,723	52,849	168,281	113,239
	男 M.	1,829,873	1,595,702	24,789	63,956	42,563
	女 F.	2,038,870	1,802,021	28,060	104,325	70,676
25—29歲 Years	計 T.	527,132	492,242	2,854	11,090	5,727
	男 M.	262,874	245,437	959	3,832	1,619
30—34歲 Years	計 T.	501,872	452,261	5,336	20,340	13,580
	男 M.	235,385	213,687	1,431	5,897	3,461
35—39歲 Years	計 T.	444,588	387,263	8,806	26,102	20,086
	男 M.	205,845	181,340	2,795	8,281	6,209
40—44歲 Years	計 T.	456,127	390,286	11,636	28,380	23,486
	男 M.	219,146	188,112	4,935	10,669	8,942
45—49歲 Years	計 T.	438,522	371,624	10,676	24,542	19,424
	男 M.	213,496	178,678	5,762	10,153	8,443
50—54歲 Years	計 T.	444,179	380,537	6,768	20,249	13,077
	男 M.	209,875	175,278	4,373	8,933	6,293
55—59歲 Years	計 T.	529,013	462,794	4,019	20,485	10,203
	男 M.	244,154	208,824	2,709	8,881	4,571
60—64歲 Years	計 T.	527,310	460,716	2,754	17,093	7,656
	男 M.	239,098	204,346	1,825	7,310	3,025
平均年齡 Avg. Age	計 T.	44.59	44.35	43.85	44.83	43.88
	男 M.	44.35	43.97	46.42	46.09	45.37
	女 F.	44.80	44.69	41.58	44.06	42.98

資料來源：勞工保險局。

說明：1. 第一目係指家庭總收入平均分配全家人口，每人每月未達當年度最低生活費1.5倍，且未超過臺灣地區平均每人每月消費支出之1倍者。  
2. 第二目係指家庭總收入平均分配全家人口，每人每月未達當年度最低生活費1.5倍，未達2倍，且未超過臺灣地區平均每人每月消費支出之1.3倍者。

TABLE 21. THE INSURED PERSONS OF NATIONAL PENSION BY IDENTITY, AGE AND SEX

Unit : Persons

標準者 Certain Standard	身心障礙者 The Disabled Insured			
	合計 Total	重度以上 Severe & Extreme	中度 Moderate	輕度 Mild
第二目 Second Class (2)	合計 Total	重度以上 Severe & Extreme	中度 Moderate	輕度 Mild
3,146	241,807	88,447	81,367	71,993
50,963	251,082	95,379	83,868	71,835
61,521	249,787	96,166	83,454	70,167
61,521	249,787	96,166	83,454	70,167
55,042	249,890	96,355	82,965	70,570
53,822	251,922	96,061	84,700	71,161
53,887	250,573	95,995	83,806	70,772
54,388	250,004	96,064	83,271	70,669
54,449	249,481	96,151	82,943	70,387
55,042	249,890	96,355	82,965	70,570
55,042	249,890	96,355	82,965	70,570
21,393	145,426	55,659	47,313	42,454
33,649	104,464	40,696	35,652	28,116
5,363	20,946	7,441	7,195	6,310
2,213	12,646	4,439	4,221	3,986
3,150	8,300	3,002	2,974	2,324
6,760	23,935	8,936	8,661	6,338
2,436	14,370	5,262	5,087	4,021
4,324	9,565	3,674	3,574	2,317
6,016	22,417	8,546	8,365	5,506
2,072	13,429	4,997	5,021	3,411
3,944	8,988	3,549	3,344	2,095
4,894	25,825	10,257	9,136	6,432
1,727	15,430	6,123	5,358	3,949
3,167	10,395	4,134	3,778	2,483
5,118	31,680	12,658	10,679	8,343
1,710	18,903	7,532	6,191	5,180
3,408	12,777	5,126	4,488	3,163
7,172	36,625	14,826	11,861	9,938
2,640	21,291	8,597	6,624	6,070
4,532	15,334	6,229	5,237	3,868
10,282	41,715	16,687	12,701	12,327
4,310	23,740	9,533	6,955	7,252
5,972	17,975	7,154	5,746	5,075
9,437	46,747	17,004	14,367	15,376
4,285	25,617	9,176	7,856	8,585
5,152	21,130	7,828	6,511	6,791
46.80	47.73	47.84	47.05	48.39
47.51	47.41	47.58	46.72	47.95
46.34	48.18	48.20	47.48	49.05

Source: Bureau of Labor Insurance, Council of Labor Affairs, Executive Yuan.

Note: 1. First class refers to the monthly income per person, the amount of total family income divided by the number of the family, for the insured persons fails to reach 1.5 times of the lowest living expense of that specific year and does not exceed 1 time of the average monthly consumption per person in Taiwan area.  
2. Second class refers to the monthly income per person, the amount of total family income divided by the number of the family, for the insured persons reaches the 1.5 times but less than 2 times of the lowest living expense of that specific year and does not exceed 1.5 times of the average monthly consumption per person in Taiwan area.

表22. 國民年金核付人數及金額按給付種類分

TABLE 22. NATIONAL PENSION INSURANCE PAYMENT BY PERILS

單位：人、新臺幣千元

Unit：Persons,NT,\$1,000

年(月)別及區域別 Year(Month) & Locality	總計 Grand Total		老人年金給付 Elderly Pension Payment		老年基本保證年金 Elderly Basic Guaranteed Pension Payment	
	人數 Persons	金額 Amounts	人數 Persons	金額 Amounts	人數 Persons	金額 Amounts
九十七年 2008	935,562	5,642,835	15,191	69,124	887,264	5,328,931
九十八年 2009	1,044,341	37,696,991	108,241	2,445,843	863,953	31,650,282
九十九年 2010	1,109,914	40,498,338	188,853	5,680,534	832,118	30,538,824
一〇〇年 2011	1,130,455	21,061,978	225,730	3,818,200	817,873	14,864,458
一月 Jan.	1,098,763	3,470,230	196,367	589,701	829,689	2,493,380
二月 Feb.	1,105,852	3,472,626	201,837	606,400	830,993	2,495,582
三月 Mar.	1,109,876	3,529,280	207,658	625,415	827,059	2,480,710
四月 Apr.	1,114,037	3,523,728	213,971	657,483	823,900	2,471,814
五月 May	1,117,821	3,521,448	219,508	659,459	820,938	2,466,824
六月 June	1,122,220	3,544,665	225,730	679,742	817,873	2,456,148
新北市 New Taipei City	204,411	642,696	42,659	131,510	153,222	459,851
臺北市 Taipei City	168,028	528,875	32,777	103,149	126,067	379,164
臺中市 Taichung City	111,955	355,971	23,265	70,548	82,043	246,324
臺南市 Tainan City	85,305	270,337	16,649	49,593	64,448	193,380
高雄市 Kaohsiung City	130,986	412,672	29,231	83,217	94,225	282,898
臺灣省 Taiwan Prov.	417,488	1,321,744	80,033	238,322	295,071	886,144
宜蘭縣 Yilan C.	28,402	87,023	4,916	14,250	21,985	65,916
桃園縣 Taoyuan C.	78,823	255,248	18,381	56,499	53,784	161,688
新竹縣 Hsinchu C.	26,578	83,101	5,129	15,603	19,335	58,023
苗栗縣 Miaoli C.	25,417	80,529	5,529	16,698	18,084	54,444
彰化縣 Changhua C.	52,837	169,004	9,793	29,645	40,095	120,243
南投縣 Nantou C.	21,004	66,314	3,964	11,425	14,603	43,806
雲林縣 Yunlin C.	27,927	88,370	5,323	15,772	21,056	63,208
嘉義縣 Chiayi C.	17,983	56,902	3,890	11,022	12,676	38,027
屏東縣 Pingtung C.	32,368	101,911	6,618	18,442	20,605	61,850
臺東縣 Taitung C.	14,983	47,591	1,598	4,559	6,779	20,580
花蓮縣 Hualien C.	23,191	74,377	3,102	9,292	12,865	38,579
澎湖縣 Penghu C.	3,354	9,746	878	1,893	2,341	7,041
基隆市 Keelung City	27,966	86,646	4,360	13,060	22,411	67,214
新竹市 Hsinchu City	20,993	66,249	3,894	12,131	16,155	48,543
嘉義市 Chiayi City	15,662	48,733	2,658	8,032	12,297	36,984
福建省 Fuchien Prov.	4,047	12,370	1,116	3,403	2,797	8,388
金門縣 Kinmen C.	3,358	10,288	1,039	3,164	2,195	6,582
連江縣 Lienchiang C.	689	2,082	77	239	602	1,806

原住民給付 Indigenous People Payment		身心障礙年金給付 Pension Payment for the Disabled		身心障礙基本保證年金 Basic Guaranteed Pension Payment for the Disabled		喪葬給付 Funeral Expense		遺屬年金給付 Pension Payment to Relatives	
人數 Persons	金額 Amounts	人數 Persons	金額 Amounts	人數 Persons	金額 Amounts	人數 Persons	金額 Amounts	人數 Persons	金額 Amounts
23,413	140,155	9	52	9,215	73,800	350	30,240	120	533
24,247	858,641	1,157	23,694	22,032	1,116,156	16,578	1,432,339	8,133	170,036
26,555	923,510	2,373	67,523	23,100	1,092,648	19,128	1,652,659	17,787	542,641
28,056	494,165	2,727	51,781	23,286	559,576	9,920	857,174	22,863	416,624
26,806	80,534	2,443	8,147	23,114	92,884	1,651	142,733	18,693	62,852
27,009	81,114	2,381	8,232	22,697	91,096	1,446	124,934	19,489	65,267
27,340	81,865	2,497	8,546	23,286	95,612	1,965	169,776	20,071	67,356
27,514	82,620	2,603	8,852	23,327	93,820	1,601	138,326	21,121	70,814
27,822	83,673	2,663	8,863	23,305	92,984	1,572	135,821	22,013	73,824
28,056	84,359	2,727	9,141	23,286	93,180	1,685	145,584	22,863	76,511
2,036	6,114	485	1,637	2,145	8,644	267	23,069	3,597	11,871
591	1,773	391	1,367	6,101	24,452	145	12,528	1,956	6,442
982	2,940	260	842	2,389	9,664	185	15,984	2,831	9,670
233	699	214	683	1,739	6,912	149	12,874	1,873	6,196
1,384	4,158	376	1,281	2,271	9,136	246	21,254	3,253	10,729
22,812	68,621	996	3,312	8,586	34,152	692	59,789	9,298	31,406
657	1,971	47	162	416	1,664	21	1,814	360	1,245
2,295	6,882	278	921	2,014	7,912	173	14,947	1,898	6,400
939	2,817	62	222	599	2,400	27	2,333	487	1,703
514	1,542	54	169	607	2,416	38	3,283	591	1,977
150	450	134	439	1,223	4,900	102	8,813	1,340	4,514
1,496	4,515	38	116	362	1,448	38	3,283	503	1,722
50	150	73	259	698	2,800	45	3,888	682	2,292
262	783	48	170	535	2,148	34	2,938	538	1,816
3,422	10,300	75	237	468	1,908	63	5,443	1,117	3,732
6,097	18,282	14	52	169	652	28	2,419	298	1,046
6,266	18,937	54	189	434	1,728	49	4,234	421	1,418
6	18	4	16	55	220	4	346	66	212
507	1,521	38	119	248	992	29	2,506	373	1,235
118	354	32	98	429	1,648	27	2,333	338	1,142
33	99	45	142	329	1,316	14	1,210	286	950
18	54	5	20	55	220	1	86	55	199
17	51	5	20	48	192	1	86	53	193
1	3	—	—	7	28	—	—	2	6

資料來源：勞工保險局。

說明：1. 老年基本保證年金係銜接本保險開辦前之敬老津貼，原住民給付銜接本保險開辦前之原住民敬老津貼。  
2. 被保險人符合身心障礙年金給付、身心障礙基本保證年金、老人年金給付、老年基本保證年金及遺屬年金給付條件時，僅得擇一請領。  
3. 本表「區域別」係依被保險人戶籍地址統計。

Source: Bureau of Labor Insurance, Council of Labor Affairs, Executive Yuan.

Note: 1. Elderly Basic Guaranteed Pension Payment has substituted Elders' Welfare Allowance, and Indigenous People Payment has substituted Elderly Indigenous people's Welfare Allowance.  
2. The insured Person is entitled to request for one payment only if he or she qualifies with the pension payment for the disabled, basic guaranteed pension payment for the disabled, elderly pension payment, elderly basic guaranteed pension payment and relatives pension payment at the same time.  
3. Locality refers to the insured persons' household registration addresses.

表23. 辦理土地登記及標示變更登記－按月別分

年 (月) 別 Year (Month)	土地登記 Registration of Land		土地標示變更登記 Registration of Change in Land Descriptions	
	總筆數 Total Plots	總面積 (平方公尺) Total Area (m <sup>2</sup> )	合 計	Total
			筆 數 Plots	面 積 (平方公尺) Area (m <sup>2</sup> )
九十一年 2002	4,782,793	4,288,191,945	1,031,426	1,539,482,688
九十二年 2003	3,918,283	3,183,363,735	818,577	1,257,031,996
九十三年 2004	4,108,560	3,559,457,717	830,377	1,581,861,173
九十四年 2005	4,180,615	2,727,087,646	833,471	812,294,256
九十五年 2006	4,190,681	3,196,763,236	797,468	797,854,724
九十六年 2007	3,908,103	5,011,215,669	785,599	1,937,571,348
九十七年 2008	3,467,268	5,432,895,627	558,327	2,384,968,018
九十八年 2009	3,353,082	4,616,226,617	513,010	1,403,008,911
九十九年 2010	3,651,562	3,273,510,542	621,312	1,392,232,547
六 月 June	299,683	307,780,043	39,781	176,276,138
七 月 July	296,328	193,847,163	38,352	51,270,782
八 月 Aug.	276,160	197,352,552	34,954	54,134,608
九 月 Sept.	263,377	180,426,780	31,089	46,808,333
十 月 Oct.	365,340	286,312,000	113,956	148,459,110
十一月 Nov.	419,036	336,531,023	151,809	190,889,772
十二月 Dec.	337,227	229,010,306	42,608	67,556,664
<b>一〇〇年 2011</b>	<b>2,126,627</b>	<b>1,625,077,777</b>	<b>176,592</b>	<b>501,895,723</b>
一 月 Jan.	447,059	355,707,868	33,200	77,907,686
二 月 Feb.	326,014	259,094,202	16,659	46,960,863
三 月 Mar.	452,330	302,398,288	33,493	90,060,684
四 月 Apr.	286,889	240,395,320	24,896	101,799,602
五 月 May	318,871	284,637,140	31,114	144,417,985
六 月 June	295,464	182,844,959	37,230	40,748,903
較上月增減(%) VS. with Last Month	-7.34	-35.76	19.66	-71.78
較上年同月增減(%) VS. with Last Year	-1.41	-40.59	-6.41	-76.88

資料來源：直轄市、縣〔市〕政府。

說明：1. 土地登記係指土地標示變更、所有權第一次、移轉及他項權利等各項登記之總計。  
2. 筆數：依各實際辦理之土地筆數計算，土地以地號為基本計算單位，即1地號為1筆。

TABLE 23. REGISTRATION OF LAND AND REGISTRATION OF CHANGE IN LAND DESCRIPTIONS - BY MONTH

Registration of Change in Land Descriptions				
分 割	Subdivision	合 併	Combination	重測、重劃
筆 數	面 積 (平方公尺)	筆 數	面 積 (平方公尺)	筆 數
Plots	Area (m <sup>2</sup> )	Plots	Area (m <sup>2</sup> )	Plots
210,116	362,877,097	51,106	61,105,249	303,321
260,611	383,499,555	54,927	49,470,817	323,913
292,119	368,374,810	73,775	58,162,752	289,929
253,653	326,509,343	74,451	51,891,325	380,745
229,697	305,362,015	75,812	47,088,560	360,762
228,161	306,606,313	79,983	58,570,379	371,206
200,781	335,817,653	41,610	46,538,729	218,764
189,312	284,851,163	25,489	47,669,305	200,695
220,945	394,488,032	29,318	76,582,272	223,974
19,933	32,456,258	2,017	4,381,809	4,398
17,423	34,381,998	2,217	5,403,870	1,464
17,133	37,012,857	2,223	5,087,540	1,419
17,981	26,323,055	2,296	11,014,203	879
22,092	51,924,837	3,067	5,388,677	73,263
25,663	42,689,880	4,003	8,955,887	110,614
19,922	33,597,921	3,206	14,234,680	10,085
<b>97,521</b>	<b>147,139,482</b>	<b>14,665</b>	<b>58,197,894</b>	<b>5,748</b>
19,753	26,704,475	3,156	12,254,815	406
10,190	14,839,448	1,774	10,678,607	163
17,592	29,623,398	3,035	20,771,728	3,453
13,410	18,871,053	2,945	4,899,014	530
17,332	31,866,111	1,903	4,403,548	741
19,244	25,234,997	1,852	5,190,182	455
11.03	-20.81	-2.68	17.86	-38.60
-3.46	-22.25	-8.18	18.45	-89.65

Source : County and City Government.

Note : 1.Registration of Land contains Change in Land Descriptions, Initial Registration, Ownership Transfer, Other Rights.  
2.Plots refer to each land number as a unit.

表23. 辦理土地登記及標示變更登記－按月別分(續)

年 (月) 別 Year (Month)	土地標示變更登記			
	Resurvey /Readjust	減 失 Reduction	地目變更 Change	
	面積 (平方公尺) Area (m <sup>2</sup> )	筆 數 Plots	面 積 (平方公尺) Area (m <sup>2</sup> )	筆 數 Plots
九十一年 2002	251,291,499	115	58,350	19,428
九十二年 2003	232,725,400	122	39,429	24,008
九十三年 2004	181,569,305	226	151,994	31,990
九十四年 2005	205,381,319	14	13,908	34,464
九十五年 2006	189,597,832	49	19,767	33,227
九十六年 2007	242,274,551	81	525,992	28,136
九十七年 2008	258,525,429	194	105,967	20,327
九十八年 2009	289,446,929	47	144,905	12,606
九十九年 2010	232,742,518	26	93,229	67,126
六 月 June	2,415,404	7	12,857	5,511
七 月 July	1,623,053	7	18,840	12,622
八 月 Aug.	952,629	1	2,590	7,020
九 月 Sept.	558,549	1	955	4,112
十 月 Oct.	69,931,086	—	—	3,434
十一月 Nov.	126,305,073	1	33	4,194
十二月 Dec.	8,527,076	—	—	2,804
<b>一〇〇年 2011</b>	<b>2,166,754</b>	<b>38</b>	<b>346,339</b>	<b>23,266</b>
一 月 Jan.	374,674	31	226,471	1,581
二 月 Feb.	178,017	—	—	786
三 月 Mar.	725,681	—	—	1,868
四 月 Apr.	237,123	—	—	2,560
五 月 May	471,049	—	—	5,081
六 月 June	180,210	7	119,868	11,390
較上月增減(%) VS. with Last Month	-61.74	—	—	124.17
較上年同月增減(%) VS. with Last Year	-92.54	0.00	832.32	106.68

TABLE 23. REGISTRATION OF LAND AND REGISTRATION OF CHANGE IN LAND DESCRIPTIONS - BY MONTH (CONT.)

in Land Category	Registration of Change in Land Descriptions			
	使用編定 Designation	其 他 Others		
	面積 (平方公尺) Area (m <sup>2</sup> )	筆 數 Plots	面 積 (平方公尺) Area (m <sup>2</sup> )	筆 數 Plots
8,463,873	...	...	447,340	855,686,619
8,404,110	83,704	429,097,376	71,292	153,795,308
9,541,088	80,735	835,807,098	61,603	128,254,128
9,058,336	50,952	170,265,020	39,192	49,175,007
8,894,498	57,099	187,661,399	40,822	59,230,652
8,784,117	47,325	1,288,749,489	30,707	32,060,507
7,236,408	54,583	1,715,733,376	22,068	21,010,457
9,161,721	47,617	743,061,225	37,244	28,673,663
38,689,349	49,927	617,414,728	29,996	32,222,420
3,078,424	4,680	130,284,412	3,235	3,646,974
3,881,773	3,567	5,048,475	1,052	912,773
3,204,160	3,771	4,681,543	3,387	3,193,289
1,586,042	3,720	6,205,743	2,100	1,119,786
2,910,541	4,839	11,008,002	7,261	7,295,966
2,509,727	4,994	8,195,542	2,340	2,233,631
1,127,894	5,289	8,735,472	1,302	1,333,621
<b>12,035,698</b>	<b>28,532</b>	<b>275,969,979</b>	<b>6,822</b>	<b>6,039,577</b>
1,185,992	7,022	36,452,154	1,251	709,104
287,095	3,115	20,461,013	631	516,683
1,053,904	6,295	36,379,949	1,250	1,506,025
1,075,347	3,954	75,553,759	1,497	1,163,305
4,002,146	4,898	102,844,562	1,159	830,570
4,431,215	3,248	4,278,542	1,034	1,313,890
10.72	-33.69	-95.84	-10.79	58.19
43.94	-30.60	-96.72	-68.04	-63.97



表24. 辦理土地登記及標示變更登記－按區域別分

區 域 別 Locality	土地登記 Registration of Land		土地標示變更登記 Registration of Change in Land Descriptions	
	總筆數 Total Plots	總面積 (平方公尺) Total Area (㎡)	合 計	Total
			筆 數 Plots	面 積 (平方公尺) Area (㎡)
一〇〇年六月 June, 2011	295,464	182,844,959	37,230	40,748,903
新 北 市 New Taipei City	48,684	19,857,249	3,116	3,376,966
臺 北 市 Taipei City	27,294	3,663,133	488	319,530
臺 中 市 Taichung City	31,872	12,405,006	2,778	2,341,492
臺 南 市 Tainan City	25,121	15,672,294	3,188	2,289,656
高 雄 市 Kaohsiung City	38,001	17,121,471	10,682	6,621,690
臺 灣 省 Taiwan Prov.	123,014	112,960,063	16,637	25,410,610
宜蘭縣 Yilan C.	6,421	5,402,716	995	1,534,445
桃園縣 Taoyuan C.	28,708	13,368,587	1,716	2,326,629
新竹縣 Hsinchu C.	9,873	11,513,069	878	1,512,097
苗栗縣 Miaoli C.	9,423	11,462,497	1,874	3,048,672
彰化縣 Changhua C.	13,177	9,324,422	1,640	1,336,186
南投縣 Nantou C.	6,225	8,877,238	936	1,341,147
雲林縣 Yunlin C.	8,440	8,216,990	1,524	1,499,787
嘉義縣 Chiayi C.	6,569	9,857,305	1,109	3,751,887
屏東縣 Pingtung C.	9,221	12,305,451	2,043	2,101,715
臺東縣 Taitung C.	3,255	5,948,268	791	1,285,417
花蓮縣 Hualien C.	4,733	12,129,747	706	4,065,321
澎湖縣 Penghu C.	2,427	1,171,767	1,102	495,358
基隆市 Keelung City	5,347	862,702	284	234,517
新竹市 Hsinchu City	6,595	1,963,989	873	764,787
嘉義市 Chiayi City	2,600	555,313	166	112,645
福 建 省 Fuchien Prov.	1,478	1,165,744	341	388,959
金門縣 Kinmen C.	1,380	1,107,557	308	371,397
連江縣 Lienchiang C.	98	58,187	33	17,561

資料來源：直轄市、縣〔市〕政府。  
說 明：土地登記係指土地標示變更、所有權第一次、移轉及他項權利之總計。

TABLE 24. REGISTRATION OF LAND AND REGISTRATION OF CHANGE IN LAND DESCRIPTIONS - BY LOCALITY

Registration of Change in Land Descriptions				
分 割 Subdivision	合 併 Combination	重測、重劃		
筆 數 Plots	面 積 (平方公尺) Area (㎡)	筆 數 Plots	面 積 (平方公尺) Area (㎡)	筆 數 Plots
19,244	25,234,997	1,852	5,190,182	455
2,916	2,966,768	60	134,320	—
361	286,798	119	26,251	—
2,094	1,574,504	180	487,998	27
2,291	1,855,808	254	307,318	2
1,536	1,870,651	114	650,924	31
9,750	16,302,499	1,110	3,575,447	392
722	1,091,879	68	121,677	10
1,261	1,382,798	162	358,479	6
505	1,011,025	73	207,800	18
608	1,074,594	100	214,493	1
1,231	936,861	126	169,821	—
720	978,273	79	209,294	26
1,072	963,663	92	184,546	31
523	2,119,866	132	1,511,653	—
590	1,221,460	123	260,255	1
383	892,772	35	83,035	6
405	3,636,130	57	175,958	—
1,023	298,419	11	8,143	—
277	227,448	5	4,033	—
306	419,249	20	30,096	293
124	48,061	27	36,163	—
296	377,969	15	7,925	3
264	360,459	14	7,873	3
32	17,510	1	52	—

Source : County and City Government.  
Note : Registration of Land contains Change in Descriptions, Initial Registration, Ownership Transfer, Other Rights.

表24. 辦理土地登記及標示變更登記－按區域別分(續)

區 域 別 Locality	土地標示變更登記			
	Resurvey /Readjust	減 失 Reduction	地目變更 Change	
	面積 (平方公尺) Area (㎡)	筆 數 Plots	面 積 (平方公尺) Area (㎡)	筆 數 Plots
一〇〇年六月 June, 2011	180,210	7	119,868	11,390
新 北 市 New Taipei City	—	—	—	24
臺 北 市 Taipei City	—	—	—	8
臺 中 市 Taichung City	2,872	—	—	286
臺 南 市 Tainan City	726	—	—	531
高 雄 市 Kaohsiung City	38,477	7	119,868	8,803
臺 灣 省 Taiwan Prov.	137,934	—	—	1,713
宜蘭縣 Yilan C.	5,941	—	—	80
桃園縣 Taoyuan C.	625	—	—	100
新竹縣 Hsinchu C.	4,327	—	—	13
苗栗縣 Miaoli C.	937	—	—	94
彰化縣 Changhua C.	—	—	—	48
南投縣 Nantou C.	3,910	—	—	12
雲林縣 Yunlin C.	10,552	—	—	—
嘉義縣 Chiayi C.	—	—	—	100
屏東縣 Pingtung C.	9,098	—	—	1,180
臺東縣 Taitung C.	7,920	—	—	27
花蓮縣 Hualien C.	—	—	—	14
澎湖縣 Penghu C.	—	—	—	5
基隆市 Keelung City	—	—	—	2
新竹市 Hsinchu City	94,623	—	—	31
嘉義市 Chiayi City	—	—	—	7
福 建 省 Fuchien Prov.	201	—	—	25
金門縣 Kinmen C.	201	—	—	25
連江縣 Lienchiang C.	—	—	—	—

TABLE 24. REGISTRATION OF LAND AND REGISTRATION OF CHANGE IN LAND DESCRIPTIONS - BY LOCALITY (CONT.)

Registration of Change in Land Descriptions				
in Land Category	使用編定 Designation	其 他 Others		
面 積 (平方公尺) Area (㎡)	筆 數 Plots	面 積 (平方公尺) Area (㎡)	筆 數 Plots	面 積 (平方公尺) Area (㎡)
4,431,215	3,248	4,278,542	1,034	1,313,890
64,346	97	173,489	19	38,043
6,481	—	—	—	—
75,297	70	60,067	121	140,755
65,808	51	38,672	59	21,324
3,545,844	101	89,393	90	306,533
671,215	2,929	3,916,920	743	806,595
15,499	90	254,228	25	45,220
45,831	121	368,383	66	170,513
1,736	249	211,221	20	75,988
9,912	1,033	1,695,661	38	53,074
13,049	73	126,708	162	89,746
1,176	52	120,065	47	28,428
—	268	279,650	61	61,376
38,320	309	52,368	45	29,680
500,443	93	61,752	56	48,707
3,269	340	298,421	—	—
1,726	228	249,552	2	1,955
678	61	187,792	2	326
3,036	—	—	—	—
13,862	12	11,120	211	195,837
22,677	—	—	8	5,744
2,224	—	—	2	640
2,224	—	—	2	640
—	—	—	—	—

表25. 辦理土地所有權登記—按月別分

年 (月) 別 Year (Month)	所有權第一次登記 Initial Registration		移 轉 Total	
	筆 數 Plots	面 積 (平方公尺) Area (㎡)	筆 數 Plots	面 積 (平方公尺) Area (㎡)
九十一年 2002	15,955	63,124,084	1,616,286	1,193,078,085
九十二年 2003	11,559	30,433,810	1,362,825	1,010,717,360
九十三年 2004	11,399	97,123,406	1,401,762	985,413,049
九十四年 2005	13,410	215,224,388	1,349,456	838,523,810
九十五年 2006	17,420	615,264,994	1,340,463	903,840,949
九十六年 2007	19,239	1,268,719,239	1,307,190	901,787,833
九十七年 2008	23,262	1,299,056,795	1,261,788	883,172,473
九十八年 2009	23,786	1,601,738,091	1,240,974	801,056,965
九十九年 2010	17,538	242,974,888	1,370,463	845,151,001
六 月 June	254	1,267,148	116,780	67,880,633
七 月 July	330	1,984,974	115,428	66,109,488
八 月 Aug.	1,008	7,266,672	109,393	69,221,941
九 月 Sept.	176	214,862	105,530	71,098,783
十 月 Oct.	3,128	1,643,897	113,106	66,950,008
十一月 Nov.	4,484	3,539,850	118,879	68,639,631
十二月 Dec.	1,986	1,408,808	133,950	83,058,151
<b>一〇〇年 2011</b>	<b>2,611</b>	<b>9,156,887</b>	<b>1,145,558</b>	<b>730,244,656</b>
一 月 Jan.	731	733,622	255,904	206,819,040
二 月 Feb.	725	3,095,135	217,499	143,602,904
三 月 Mar.	371	4,275,826	261,935	145,695,179
四 月 Apr.	181	283,281	133,934	82,923,440
五 月 May	279	380,935	152,367	78,350,384
六 月 June	324	388,088	123,919	72,853,710
較上月增減(%) VS. with Last Month	16.13	1.88	-18.67	-7.02
較上年同月增減(%) VS. with Last Year	27.56	-69.37	6.11	7.33

資料來源：直轄市、縣(市)政府。

說 明：1.贈與含夫妻贈與。

2.100年1月「其他」因縣市合併或升格直轄市辦理接管業務致筆數及面積大幅增加。

TABLE 25. REGISTRATION OF LAND OWNERSHIP - BY MONTH

登 記 Registration of Ownership Transfer					
買 賣 Transaction			拍 賣 Auction		
筆 數 Plots	面 積 (平方公尺) Area (㎡)	總價額(按公 告現值計)(元) Amount(Announced Current Values)(NT.\$)	筆 數 Plots	面 積 (平方公尺) Area (㎡)	總價額(按公 告現值計)(元) Amount(Announced Current Values)(NT.\$)
654,745	388,944,333	...	...	...	...
639,550	318,052,319	...	85,574	36,726,111	...
727,537	344,214,251	...	86,658	52,834,934	...
737,979	317,984,433	1,412,829,970,135	62,769	42,345,915	117,873,967,519
740,617	364,735,921	1,419,211,488,124	52,397	40,931,427	114,133,721,203
712,809	369,674,837	1,387,158,789,007	49,928	36,674,446	87,145,688,513
643,394	344,500,891	1,313,433,501,739	46,394	32,589,196	76,178,719,172
631,432	312,821,149	1,580,529,910,144	50,734	28,503,039	84,596,739,452
736,040	343,950,589	2,106,571,433,296	47,566	35,637,818	91,034,491,800
64,356	27,791,710	181,277,120,403	4,153	2,834,970	10,704,130,250
62,750	30,405,581	233,911,230,633	3,862	2,281,323	6,019,667,834
56,131	26,447,553	139,120,040,580	3,589	2,255,310	9,863,244,631
57,440	28,708,624	165,023,707,807	3,380	5,201,613	6,041,702,391
61,895	27,252,291	149,886,678,037	3,730	2,544,552	7,150,143,823
67,090	29,944,278	161,122,905,491	4,006	2,603,714	6,426,947,388
74,227	32,277,032	216,752,079,607	4,037	3,907,763	7,757,854,381
<b>380,773</b>	<b>165,288,087</b>	<b>1,368,574,216,443</b>	<b>20,622</b>	<b>17,006,089</b>	<b>42,816,278,079</b>
78,506	31,132,226	250,219,166,104	3,992	3,001,631	8,056,723,626
42,685	22,135,789	149,882,605,079	2,432	1,537,082	5,371,268,606
72,433	31,035,291	239,266,307,345	4,297	4,400,541	8,685,424,699
57,127	26,775,648	214,864,478,403	3,296	2,719,019	7,171,257,697
68,960	27,703,035	224,126,830,561	3,339	2,698,563	6,999,991,852
61,062	26,506,097	290,214,828,951	3,266	2,649,255	6,531,611,600
-11.45	-4.32	29.49	-2.19	-1.83	-6.69
-5.12	-4.63	60.09	-21.36	-6.55	-38.98

Source : County and City Government.

Note : 1.Gift include Gift from Spouse.

2.The taking over affairs increased substantially for some cities or counties merged or elevated to municipalities resulted in a mass increase of "Others" in Jan. 2011.

表25. 辦理土地所有權登記—按月別分(續)

年 (月) 別 Year (Month)	移 轉 登 記			
	繼 承 Inheritance		贈 與 Gift	
	筆 數 Plots	面 積 (平方公尺) Area (㎡)	筆 數 Plots	面 積 (平方公尺) Area (㎡)
九十一年 2002	246,082	220,500,281	187,107	198,708,805
九十二年 2003	270,652	190,234,270	192,608	240,423,385
九十三年 2004	273,838	171,480,132	160,604	195,520,075
九十四年 2005	271,124	164,288,351	148,359	140,511,458
九十五年 2006	270,160	162,941,536	142,447	135,758,077
九十六年 2007	275,222	175,165,054	155,023	148,592,457
九十七年 2008	285,931	177,354,655	160,290	151,687,351
九十八年 2009	284,996	169,439,455	150,379	129,851,804
九十九年 2010	298,581	184,917,988	155,411	122,431,399
六 月 June	26,390	14,484,263	12,038	10,306,183
七 月 July	26,250	13,119,993	12,601	9,876,556
八 月 Aug.	27,238	21,037,850	12,297	8,938,993
九 月 Sept.	23,266	15,699,050	11,618	9,067,092
十 月 Oct.	23,459	14,982,692	11,453	9,536,186
十一月 Nov.	25,398	14,641,563	12,552	10,363,542
十二月 Dec.	27,907	20,341,662	15,160	11,253,954
<b>一〇〇年 2011</b>	<b>153,955</b>	<b>109,885,457</b>	<b>84,996</b>	<b>65,417,950</b>
一 月 Jan.	22,745	22,653,781	18,572	12,542,924
二 月 Feb.	15,236	9,758,548	9,707	7,325,341
三 月 Mar.	30,019	16,701,927	16,635	12,507,910
四 月 Apr.	27,998	25,122,259	12,771	10,178,333
五 月 May	28,253	17,764,582	13,490	11,516,452
六 月 June	29,704	17,884,360	13,821	11,346,991
較上月增減(%) VS. with Last Month	5.14	0.67	2.45	-1.47
較上年同月增減(%) VS. with Last Year	12.56	23.47	14.81	10.10

TABLE 25. REGISTRATION OF LAND OWNERSHIP - BY MONTH (CONT.)

Registration of Ownership Transfer			
徵 收 Expropriation		其 他 Others	
筆 數 Plots	面 積 (平方公尺) Area (㎡)	筆 數 Plots	面 積 (平方公尺) Area (㎡)
72,488	38,426,149	455,864	346,498,518
33,602	17,566,813	140,839	207,714,462
25,436	9,391,220	127,689	211,972,437
23,954	11,458,000	105,271	161,935,653
17,506	8,988,528	117,336	190,485,460
13,149	4,713,517	101,059	166,967,522
16,253	7,483,281	109,526	169,557,100
18,777	9,758,171	104,656	150,683,347
18,184	14,057,386	114,681	144,155,821
1,121	502,108	8,722	11,961,399
487	168,496	9,478	10,257,539
435	78,854	9,703	10,463,382
886	267,844	8,940	12,154,561
1,478	1,251,142	11,091	11,383,146
836	378,555	8,997	10,707,979
1,521	753,520	11,098	14,524,220
<b>14,024</b>	<b>9,458,396</b>	<b>491,188</b>	<b>363,188,677</b>
2,591	1,963,335	129,498	135,525,143
1,913	949,145	145,526	101,896,999
5,228	4,242,657	133,323	76,806,854
2,004	1,040,374	30,738	17,087,807
1,683	772,565	36,642	17,895,186
605	490,320	15,461	13,976,687
-64.05	-36.53	-57.81	-21.90
-46.03	-2.35	77.26	16.85

表26. 辦理土地所有權登記—按區域別分

區 域 別 Locality	所有權第一次登記 Initial Registration		移 轉 合 計 Total	
	筆 數 Plots	面 積 (平方公尺) Area (㎡)	筆 數 Plots	面 積 (平方公尺) Area (㎡)
一〇〇年六月 June, 2011	324	388,088	123,919	72,853,710
新 北 市 New Taipei City	17	2,156	20,098	6,391,408
臺 北 市 Taipei City	1	9	10,433	2,324,802
臺 中 市 Taichung City	23	21,507	12,614	5,670,011
臺 南 市 Tainan City	84	21,344	11,318	8,092,573
高 雄 市 Kaohsiung City	14	9,862	14,474	6,955,706
臺 灣 省 Taiwan Prov.	172	303,108	54,107	42,765,746
宜蘭縣 Yilan C.	2	2,464	2,653	1,978,413
桃園縣 Taoyuan C.	12	5,588	13,214	5,201,515
新竹縣 Hsinchu C.	4	16,903	4,652	5,012,549
苗栗縣 Miaoli C.	17	4,819	4,031	3,935,410
彰化縣 Changhua C.	26	10,886	6,143	3,654,914
南投縣 Nantou C.	6	15,384	2,937	4,027,490
雲林縣 Yunlin C.	14	127,652	3,981	3,252,424
嘉義縣 Chiayi C.	56	45,438	3,146	3,335,714
屏東縣 Pingtung C.	11	18,729	3,944	5,545,387
臺東縣 Taitung C.	5	23,481	1,202	2,615,856
花蓮縣 Hualien C.	12	24,421	1,659	2,486,787
澎湖縣 Penghu C.	5	871	1,036	615,014
基隆市 Keelung City	—	—	2,073	413,423
新竹市 Hsinchu City	2	6,471	2,459	450,687
嘉義市 Chiayi City	—	—	977	240,162
福 建 省 Fuchien Prov.	13	30,103	875	653,465
金門縣 Kinmen C.	1	882	823	642,177
連江縣 Lienchiang C.	12	29,222	52	11,288

資料來源：直轄市、縣〔市〕政府。

TABLE 26. REGISTRATION OF LAND OWNERSHIP - BY LOCALITY

登 記 Registration of Ownership Transfer					
買 賣 Transaction			拍 賣 Auction		
筆 數 Plots	面 積 (平方公尺) Area (㎡)	總價額(按公 告現值計)(元) Amount(Announced Current Values)(NT.\$)	筆 數 Plots	面 積 (平方公尺) Area (㎡)	總價額(按公 告現值計)(元) Amount(Announced Current Values)(NT.\$)
61,062	26,506,097	290,214,828,951	3,266	2,649,255	6,531,611,600
11,860	2,892,249	26,563,783,116	294	44,654	751,627,639
6,206	1,515,957	199,084,575,428	122	25,850	1,562,839,604
7,677	2,139,599	10,862,025,390	221	198,984	292,723,578
4,836	2,726,954	6,699,378,494	643	671,719	1,062,972,061
5,370	1,857,311	10,229,434,011	407	296,897	684,372,951
24,836	15,276,389	36,629,277,745	1,560	1,407,109	2,174,402,723
1,220	603,112	2,552,562,962	53	26,541	95,025,528
7,447	2,892,744	14,358,877,458	296	109,862	609,573,782
2,451	2,378,449	2,901,962,382	89	122,677	47,746,889
1,649	1,687,119	1,829,667,768	98	96,053	87,563,588
2,267	1,135,927	3,222,552,338	221	175,741	376,765,310
1,102	1,171,321	1,515,646,329	80	140,524	49,277,919
1,292	1,120,578	1,992,392,169	169	190,705	284,208,145
843	818,044	828,557,948	81	154,577	97,740,903
1,478	1,313,221	1,650,777,610	215	226,665	219,279,980
511	724,341	430,627,724	47	57,913	37,749,257
838	813,776	1,106,694,172	37	30,214	22,814,721
223	50,158	74,905,765	20	3,469	4,096,672
1,268	232,259	804,489,047	88	22,758	77,046,674
1,717	262,686	2,331,796,902	48	39,402	130,344,998
530	72,653	1,027,767,172	18	10,009	35,168,358
277	97,638	146,354,767	19	4,043	2,673,044
272	96,273	145,642,186	16	3,491	2,458,085
5	1,366	712,581	3	552	214,959

Source : County and City Government.

表26. 辦理土地所有權登記—按區域別分(續)

區 域 別 Locality	移 轉 登 記			
	繼 承 Inheritance		贈 與 Gift	
	筆 數 Plots	面 積 (平方公尺) Area (㎡)	筆 數 Plots	面 積 (平方公尺) Area (㎡)
一〇〇年六月 June, 2011	29,704	17,884,360	13,821	11,346,991
新 北 市 New Taipei City	4,356	2,183,209	2,562	760,430
臺 北 市 Taipei City	1,646	452,234	1,149	137,482
臺 中 市 Taichung City	2,237	971,288	1,203	694,223
臺 南 市 Tainan City	3,493	2,034,307	979	1,416,879
高 雄 市 Kaohsiung City	1,896	1,033,924	890	674,402
臺 灣 省 Taiwan Prov.	15,812	11,101,386	6,821	7,587,525
宜 蘭 縣 Yilan C.	708	479,713	389	411,294
桃 園 縣 Taoyuan C.	3,136	888,213	1,405	630,393
新 竹 縣 Hsinchu C.	1,275	1,154,900	535	500,938
苗 栗 縣 Miaoli C.	1,328	1,120,244	566	649,510
彰 化 縣 Changhua C.	2,132	1,029,776	708	677,750
南 投 縣 Nantou C.	734	828,979	492	1,035,612
雲 林 縣 Yunlin C.	1,692	934,638	597	794,495
嘉 義 縣 Chiayi C.	1,507	1,298,283	423	673,037
屏 東 縣 Pingtung C.	1,161	1,608,117	553	1,002,357
臺 東 縣 Taitung C.	266	665,437	181	406,295
花 蓮 縣 Hualien C.	428	672,486	251	609,456
澎 湖 縣 Penghu C.	463	260,268	153	54,225
基 隆 市 Keelung City	337	38,702	244	52,457
新 竹 市 Hsinchu City	414	45,831	225	75,776
嘉 義 市 Chiayi City	231	75,797	99	13,928
福 建 省 Fuchien Prov.	264	108,012	217	76,049
金 門 縣 Kinmen C.	231	100,433	207	74,932
連 江 縣 Lienchiang C.	33	7,579	10	1,117

TABLE 26. REGISTRATION OF LAND OWNERSHIP - BY LOCALITY (CONT.)

Registration of Ownership Transfer			
徵 收 Expropriation		其 他 Others	
筆 數 Plots	面 積 (平方公尺) Area (㎡)	筆 數 Plots	面 積 (平方公尺) Area (㎡)
605	490,320	15,461	13,976,687
76	16,304	950	494,562
8	5,670	1,302	187,609
29	2,165	1,247	1,663,752
36	7,691	1,331	1,235,024
31	13,823	5,880	3,079,349
425	444,667	4,653	6,948,670
10	3,056	273	454,697
9	28,842	921	651,461
38	36,490	264	819,095
124	26,353	266	356,131
60	6,258	755	629,462
3	984	526	850,070
2	8	229	212,001
10	899	282	390,873
157	341,589	380	1,053,438
7	56	190	761,813
1	42	104	360,812
—	—	177	246,894
—	—	136	67,246
3	20	52	26,971
1	69	98	67,707
—	—	98	367,722
—	—	97	367,048
—	—	1	674

表27. 辦理土地他項權利登記—按月別分

年 (月) 別 Year (Month)	總 計 Grand Total		抵 合 計 Total			
	筆 數 Plots	面 積 (平方公尺) Area (m <sup>2</sup> )	筆 數 Plots	面 積 (平方公尺) Area (m <sup>2</sup> )	設 定 Creation	
					筆 數 Plots	面 積 (平方公尺) Area (m <sup>2</sup> )
九十一年 2002	2,119,126	1,492,507,088	2,070,289	1,351,614,314	930,809	509,934,123
九十二年 2003	1,725,322	885,180,569	1,684,614	739,767,183	788,272	260,098,822
九十三年 2004	1,865,022	895,060,089	1,814,440	782,111,467	870,187	266,082,336
九十四年 2005	1,984,278	861,045,192	1,937,423	751,532,581	928,557	265,441,832
九十五年 2006	2,035,330	879,802,569	1,990,051	781,113,607	961,461	279,747,330
九十六年 2007	1,796,075	903,137,248	1,757,640	797,984,482	839,811	281,634,160
九十七年 2008	1,623,891	865,698,340	1,591,025	771,813,084	746,340	285,513,424
九十八年 2009	1,575,312	810,422,650	1,540,234	681,511,159	711,959	216,914,602
九十九年 2010	1,642,249	793,152,105	1,610,516	719,440,606	731,272	244,399,218
六 月 June	142,868	62,356,124	140,004	54,432,179	63,047	22,816,684
七 月 July	142,218	74,481,919	139,325	65,764,985	62,668	19,901,139
八 月 Aug.	130,805	66,729,331	128,351	63,088,297	56,598	18,149,819
九 月 Sept.	126,582	62,304,801	124,471	57,421,887	58,276	19,947,800
十 月 Oct.	135,150	69,258,986	133,058	63,028,573	61,269	18,961,076
十一月 Nov.	143,864	73,461,770	141,701	69,051,294	66,470	28,563,719
十二月 Dec.	158,683	76,986,684	156,477	70,233,768	71,799	22,264,871
<b>一〇〇年 2011</b>	<b>801,866</b>	<b>383,780,510</b>	<b>787,281</b>	<b>354,256,917</b>	<b>359,395</b>	<b>113,814,781</b>
一 月 Jan.	157,224	70,247,520	154,327	64,393,955	71,312	22,208,256
二 月 Feb.	91,131	65,435,300	89,393	62,399,630	39,770	12,448,321
三 月 Mar.	156,531	62,366,598	153,825	57,222,809	68,954	20,863,490
四 月 Apr.	127,878	55,388,998	125,737	51,339,766	57,586	18,705,566
五 月 May	135,111	61,487,836	132,245	56,884,166	60,651	19,617,076
六 月 June	133,991	68,854,258	131,754	62,016,591	61,122	19,972,072
較上月增減(%) VS. with Last Month	-0.83	11.98	-0.37	9.02	0.78	1.81
較上年同月增減(%) VS. with Last Year	-6.21	10.42	-5.89	13.93	-3.05	-12.47

資料來源：直轄市、縣(市)政府。

TABLE 27. REGISTRATION OF OTHER RIGHTS IN LAND  
- BY MONTH

移 轉 Transfer		押 權 Mortgage Rights				其他權利 Others	
		變 更 Change		塗 銷 Cancellation			
筆 數 Plots	面 積 (平方公尺) Area (m <sup>2</sup> )	筆 數 Plots	面 積 (平方公尺) Area (m <sup>2</sup> )	筆 數 Plots	面 積 (平方公尺) Area (m <sup>2</sup> )	筆 數 Plots	面 積 (平方公尺) Area (m <sup>2</sup> )
85,349	109,945,856	164,804	136,650,669	889,327	595,083,666	48,837	140,892,775
34,223	44,749,059	85,048	67,936,055	777,071	366,983,247	40,708	145,413,386
62,123	65,030,138	86,904	62,649,508	795,226	388,349,485	50,582	112,948,622
85,986	45,714,750	86,124	73,238,958	836,756	367,137,040	46,855	109,512,612
86,757	70,547,513	98,529	71,453,547	843,304	359,365,217	45,279	98,688,962
51,992	69,773,010	92,969	72,159,896	772,868	374,417,417	38,435	105,152,766
64,023	91,885,843	79,409	59,556,487	701,253	334,857,330	32,866	93,885,255
60,034	55,888,700	97,207	86,079,971	671,034	322,627,886	35,078	128,911,491
47,116	23,865,738	113,974	98,974,350	718,154	352,201,300	31,733	73,711,499
9,050	1,411,953	9,038	8,118,057	58,869	22,085,486	2,864	7,923,945
1,938	2,725,599	12,335	11,950,887	62,384	31,187,360	2,893	8,716,934
2,552	3,446,424	12,961	11,072,464	56,240	30,419,590	2,454	3,641,035
973	1,054,951	8,863	9,469,294	56,359	26,949,842	2,111	4,882,914
718	687,622	9,501	6,243,559	61,570	37,136,316	2,092	6,230,412
815	1,164,520	9,846	7,854,908	64,570	31,468,149	2,163	4,410,475
1,720	1,880,052	10,580	7,104,966	72,378	38,983,880	2,206	6,752,916
<b>11,241</b>	<b>11,948,700</b>	<b>59,587</b>	<b>46,134,105</b>	<b>357,058</b>	<b>182,359,331</b>	<b>14,585</b>	<b>29,523,593</b>
2,151	4,760,763	10,868	7,610,267	69,996	29,814,669	2,897	5,853,565
2,528	1,444,154	6,378	6,674,619	40,717	41,832,537	1,738	3,035,670
3,305	769,975	11,508	7,495,206	70,058	28,094,138	2,706	5,143,789
1,465	791,364	10,089	6,927,734	56,597	24,915,101	2,141	4,049,232
865	1,299,261	10,703	8,304,022	60,026	27,663,807	2,866	4,603,670
927	2,883,183	10,041	9,122,257	59,664	30,039,079	2,237	6,837,667
7.17	121.91	-6.19	9.85	-0.60	8.59	-22.70	52.67
-89.76	104.20	11.10	12.37	1.35	36.01	-24.97	-20.90

Source : County and City Government.

表28. 辦理土地他項權利登記—按區域別分

區域別 Locality	總計 Grand Total		抵 合 計 Total			
	筆數 Plots	面積 (平方公尺) Area (m <sup>2</sup> )	筆數 Plots	面積 (平方公尺) Area (m <sup>2</sup> )	設 定 Creation	
					筆數 Plots	面積 (平方公尺) Area (m <sup>2</sup> )
一〇〇年六月 June, 2011	133,991	68,854,258	131,754	62,016,591	61,122	19,972,072
新 北 市 New Taipei City	25,453	10,086,719	25,223	8,039,114	12,488	1,152,899
臺 北 市 Taipei City	16,372	1,018,792	16,320	1,004,984	8,039	368,175
臺 中 市 Taichung City	16,457	4,371,995	16,050	4,184,904	7,810	1,736,842
臺 南 市 Tainan City	10,531	5,268,722	10,424	5,232,272	4,629	1,919,110
高 雄 市 Kaohsiung City	12,831	3,534,213	12,792	3,474,949	5,671	1,097,747
臺 灣 省 Taiwan Prov.	52,098	44,480,599	50,707	40,013,262	22,346	13,666,752
宜蘭縣 Yilan C.	2,771	1,887,393	2,667	1,699,918	1,285	799,866
桃園縣 Taoyuan C.	13,766	5,834,855	13,629	5,370,978	6,435	1,616,287
新竹縣 Hsinchu C.	4,339	4,971,520	4,208	4,191,058	1,992	1,522,374
苗栗縣 Miaoli C.	3,501	4,473,596	3,391	4,369,388	1,281	968,836
彰化縣 Changhua C.	5,368	4,322,436	5,183	4,126,184	2,163	1,356,838
南投縣 Nantou C.	2,346	3,493,217	2,222	3,290,209	860	1,005,096
雲林縣 Yunlin C.	2,921	3,337,127	2,876	3,297,698	1,167	1,267,582
嘉義縣 Chiayi C.	2,258	2,724,266	2,147	2,584,677	916	939,928
屏東縣 Pingtung C.	3,223	4,639,620	3,036	3,783,309	1,232	1,062,190
臺東縣 Taitung C.	1,257	2,023,515	1,129	1,413,830	357	370,792
花蓮縣 Hualien C.	2,356	5,553,218	2,275	4,672,607	917	2,334,075
澎湖縣 Penghu C.	284	60,524	282	60,077	131	25,790
基隆市 Keelung City	2,990	214,762	2,989	214,727	1,374	123,145
新竹市 Hsinchu City	3,261	742,044	3,229	737,740	1,582	187,132
嘉義市 Chiayi City	1,457	202,506	1,444	200,860	654	86,819
福 建 省 Fuchien Prov.	249	93,217	238	67,107	139	30,547
金門縣 Kinmen C.	248	93,101	237	66,990	138	30,431
連江縣 Lienchiang C.	1	116	1	116	1	116

資料來源：直轄市、縣（市）政府。

TABLE 28. REGISTRATION OF OTHER RIGHTS IN LAND  
- BY LOCALITY

移 轉 Transfer		押 權 Mortgage Rights				其他權利 Others	
		變 更 Change		塗 銷 Cancellation			
筆數 Plots	面積 (平方公尺) Area (m <sup>2</sup> )	筆數 Plots	面積 (平方公尺) Area (m <sup>2</sup> )	筆數 Plots	面積 (平方公尺) Area (m <sup>2</sup> )	筆數 Plots	面積 (平方公尺) Area (m <sup>2</sup> )
927	2,883,183	10,041	9,122,257	59,664	30,039,079	2,237	6,837,667
137	1,651,488	1,083	355,298	11,515	4,879,429	230	2,047,605
24	3,427	1,258	217,035	6,999	416,346	52	13,809
82	18,170	1,091	692,858	7,067	1,737,034	407	187,092
117	88,541	704	596,267	4,974	2,628,355	107	36,450
124	270,066	1,222	406,353	5,775	1,700,783	39	59,264
443	851,490	4,666	6,848,625	23,252	18,646,395	1,391	4,467,337
55	46,540	236	193,470	1,091	660,041	104	187,475
143	204,036	1,225	1,781,594	5,826	1,769,061	137	463,877
11	20,576	507	1,508,639	1,698	1,139,469	131	780,463
11	21,150	408	486,669	1,691	2,892,733	110	104,208
46	52,401	603	442,971	2,371	2,273,974	185	196,251
47	92,846	215	185,942	1,100	2,006,325	124	203,008
21	21,623	247	195,092	1,441	1,813,401	45	39,429
16	95,592	184	213,136	1,031	1,336,020	111	139,588
40	59,280	201	987,907	1,563	1,673,931	187	856,312
21	205,823	95	171,780	656	665,436	128	609,684
9	21,200	212	353,586	1,137	1,963,747	81	880,611
18	8,143	13	959	120	25,186	2	447
2	77	99	23,006	1,514	68,499	1	35
3	2,203	317	275,129	1,327	273,275	32	4,304
—	—	104	28,744	686	85,297	13	1,646
—	—	17	5,822	82	30,737	11	26,111
—	—	17	5,822	82	30,737	11	26,111
—	—	—	—	—	—	—	—

Source : County and City Government.



表29. 辦理建物登記及標示變更登記－按月別分

年 (月) 別 Year (Month)	建物登記 Registration of Buildings		建物標示變更登記 Total	
	總棟數 Total Buildings	總面積 (平方公尺) Total Area (m <sup>2</sup> )	棟數 Buildings	面積 (平方公尺) Area (m <sup>2</sup> )
九十一年 2002	1,947,619	351,445,072	145,560	30,078,257
九十二年 2003	1,944,009	326,272,190	222,148	59,718,201
九十三年 2004	2,079,192	306,509,761	225,775	33,594,607
九十四年 2005	2,206,473	323,124,704	217,289	35,497,571
九十五年 2006	2,239,371	348,905,471	178,904	43,553,148
九十六年 2007	2,078,871	313,176,892	218,356	36,806,020
九十七年 2008	1,913,315	292,492,372	170,285	33,309,858
九十八年 2009	1,893,810	317,805,175	177,156	66,094,739
九十九年 2010	1,933,939	340,181,812	208,287	74,617,577
六月 June	161,438	26,620,568	10,884	4,776,447
七月 July	152,849	28,960,498	8,915	4,590,953
八月 Aug.	142,335	25,201,461	11,001	5,051,725
九月 Sept.	140,186	23,437,558	10,729	4,442,727
十月 Oct.	189,385	33,788,508	48,357	10,450,306
十一月 Nov.	199,807	34,006,131	49,592	12,455,046
十二月 Dec.	183,133	33,475,186	14,702	6,596,849
一〇〇年 2011	<b>900,096</b>	<b>170,168,077</b>	<b>54,471</b>	<b>23,990,242</b>
一月 Jan.	185,587	43,516,174	10,402	5,190,341
二月 Feb.	103,346	21,745,058	5,376	2,936,974
三月 Mar.	178,352	30,964,124	11,967	5,045,287
四月 Apr.	138,540	24,126,049	7,525	3,796,435
五月 May	150,307	26,508,757	10,653	3,786,218
六月 June	143,964	23,307,914	8,548	3,234,988
較上月增減(%) VS. with Last Month	-4.22	-12.07	-19.76	-14.56
較上年同月增減(%) VS. with Last Year	-10.82	-12.44	-21.46	-32.27

資料來源：直轄市、縣(市)政府。  
 說明：1. 建物登記係指建物標示變更、所有權第一次、移轉及他項權利等各項登記之總計。  
 2. 91年以前為增建。  
 3. 棟數：依各實際辦理之建物棟數計算，建物以建號為基本計算單位，即1建號為1棟。  
 -128-

TABLE 29. REGISTRATION OF BUILDINGS AND REGISTRATION OF CHANGE IN BUILDING DESCRIPTIONS - BY MONTH

Registration of Change in Building Descriptions				
分割 Subdivision		合併 Combination		重測、重劃
棟數 Buildings	面積 (平方公尺) Area (m <sup>2</sup> )	棟數 Buildings	面積 (平方公尺) Area (m <sup>2</sup> )	棟數 Buildings
1,661	514,930	555	161,034	...
1,956	670,590	512	208,560	117,724
2,257	486,576	720	78,187	129,013
2,333	339,065	619	99,276	127,953
2,385	440,913	910	81,740	98,760
2,148	581,889	638	61,737	138,953
2,105	424,310	624	100,431	99,736
1,640	487,268	536	113,136	77,169
1,606	319,797	434	133,494	93,401
114	15,571	26	9,975	2,581
120	20,967	64	31,305	247
159	33,359	35	3,764	19
112	20,913	77	9,697	110
138	48,605	37	5,984	37,340
152	57,485	40	9,065	39,220
233	20,833	42	3,582	5,076
<b>652</b>	<b>156,970</b>	<b>315</b>	<b>55,006</b>	<b>775</b>
147	24,008	57	2,194	66
54	7,606	12	11,615	10
138	42,408	48	15,655	521
103	51,476	45	3,185	6
132	18,146	42	4,451	154
78	13,326	111	17,906	18
-40.91	-26.57	164.29	302.31	-88.31
-31.58	-14.42	326.92	79.51	-99.30

Source : County and City Government.  
 Note : 1.Registration of Buildings contains Change in Building Descriptions, Initial Registration, Ownership Transfer, Other Rights.  
 2.Include Only Addition before 2002.  
 3.Buildings refer to each building number as a unit.  
 -129-

表29. 辦理建物登記及標示變更登記－按月別分(續)

年 (月) 別 Year(Month)	建物標示變更登記			
	Resurvey/Readjust	減 失 Reduction	門牌整編	
	面積 (平方公尺) Area (㎡)	棟 數 Buildings	面積 (平方公尺) Area (㎡)	棟 數 Buildings
九十一年 2002	...	8,960	3,215,184	...
九十二年 2003	16,701,025	10,278	2,301,540	61,393
九十三年 2004	11,682,700	9,838	2,831,722	54,995
九十四年 2005	11,258,435	9,466	3,032,747	51,354
九十五年 2006	9,324,936	9,689	2,987,354	35,790
九十六年 2007	12,290,612	9,596	2,824,068	34,879
九十七年 2008	14,204,221	7,814	3,011,133	33,797
九十八年 2009	12,487,056	7,734	2,318,177	31,460
九十九年 2010	14,703,812	10,355	3,254,282	31,854
六月 June	357,548	906	267,343	2,064
七月 July	40,602	901	234,550	2,318
八月 Aug.	3,159	1,198	363,610	3,388
九月 Sept.	6,886	653	248,420	2,286
十月 Oct.	5,553,873	939	277,989	3,604
十一月 Nov.	6,624,483	905	302,343	2,940
十二月 Dec.	822,917	1,062	262,619	2,668
<b>一〇〇年 2011</b>	<b>213,183</b>	<b>4,123</b>	<b>1,441,661</b>	<b>16,446</b>
一月 Jan.	52,563	739	269,358	2,178
二月 Feb.	2,895	351	151,765	1,353
三月 Mar.	137,710	844	293,293	3,660
四月 Apr.	611	601	231,673	2,380
五月 May	17,200	795	250,407	4,237
六月 June	2,205	793	245,165	2,638
較上月增減(%) VS. with Last Month	-87.18	-0.25	-2.09	-37.74
較上年同月增減(%) VS. with Last Year	-99.38	-12.47	-8.30	27.81

TABLE 29. REGISTRATION OF BUILDINGS AND REGISTRATION OF CHANGE IN BUILDING DESCRIPTIONS - BY MONTH (CONT.)

Registration of Change in Building Descriptions				
Doorplate Reorganized	增修改建(2) Addition/Reconstruction	其 他 Others		
面積 (平方公尺) Area (㎡)	棟 數 Buildings	面積 (平方公尺) Area (㎡)	棟 數 Buildings	面積 (平方公尺) Area (㎡)
...	601	1,342,316	133,783	24,844,793
8,863,322	556	879,898	29,729	30,093,266
8,038,834	548	997,971	28,404	9,478,617
7,826,115	608	1,579,121	24,956	11,362,811
5,987,193	588	1,258,084	30,782	23,472,927
5,228,562	616	2,332,614	31,526	13,486,538
5,242,452	733	1,777,643	25,476	8,549,669
5,083,921	659	2,545,526	57,958	43,059,655
5,856,828	702	1,554,006	69,935	48,795,357
620,520	47	105,265	5,146	3,400,225
501,677	47	111,462	5,218	3,650,390
633,600	52	117,629	6,150	3,896,603
419,907	56	100,769	7,435	3,636,135
525,756	76	115,505	6,223	3,922,593
491,609	54	158,736	6,281	4,811,325
643,387	56	269,652	5,565	4,573,859
<b>3,037,903</b>	<b>318</b>	<b>906,991</b>	<b>31,842</b>	<b>18,178,528</b>
406,073	55	112,089	7,160	4,324,055
215,450	46	65,145	3,550	2,482,498
728,432	54	267,069	6,702	3,560,720
548,447	49	125,565	4,341	2,835,480
753,715	54	204,133	5,239	2,538,166
385,786	60	132,991	4,850	2,437,610
-48.82	11.11	-34.85	-7.43	-3.96
-37.83	27.66	26.34	-5.75	-28.31



表30. 辦理建物登記及標示變更登記—按區域別分(續)

區 域 別 Locality	建物標示變更登記			
	Resurvey/Readjust	減 失 Reduction	門牌整編	
	面 積 (平方公尺) Area (㎡)	棟 數 Buildings	面 積 (平方公尺) Area (㎡)	棟 數 Buildings
一〇〇年六月 June, 2011	2,205	793	245,165	2,638
新 北 市 New Taipei City	—	113	28,638	253
臺 北 市 Taipei City	—	118	24,669	205
臺 中 市 Taichung City	933	99	28,202	461
臺 南 市 Tainan City	127	41	7,288	148
高 雄 市 Kaohsiung City	314	44	22,786	87
臺 灣 省 Taiwan Prov.	831	378	133,581	1,484
宜 蘭 縣 Yilan C.	—	22	2,258	173
桃 園 縣 Taoyuan C.	120	39	32,494	214
新 竹 縣 Hsinchu C.	—	12	11,495	71
苗 栗 縣 Miaoli C.	489	28	3,700	31
彰 化 縣 Changhua C.	118	115	25,848	72
南 投 縣 Nantou C.	—	19	8,564	34
雲 林 縣 Yunlin C.	104	18	3,535	28
嘉 義 縣 Chiayi C.	—	9	2,528	22
屏 東 縣 Pingtung C.	—	34	9,429	680
臺 東 縣 Taitung C.	—	9	1,446	15
花 蓮 縣 Hualien C.	—	18	2,880	30
澎 湖 縣 Penghu C.	—	13	1,400	1
基 隆 市 Keelung City	—	7	2,440	3
新 竹 市 Hsinchu City	—	26	24,642	46
嘉 義 市 Chiayi City	—	9	920	64
福 建 省 Fuchien Prov.	—	—	—	—
金 門 縣 Kinmen C.	—	—	—	—
連 江 縣 Lienchiang C.	—	—	—	—

TABLE 30. REGISTRATION OF BUILDINGS AND CHANGE IN BUILDING DESCRIPTIONS - BY LOCALITY(CONT.)

Registration of Change in Building Descriptions				
Doorplate Reorganized	增修改建 Addition/Reconstruction	其 他 Others		
面 積 (平方公尺) Area (㎡)	棟 數 Buildings	面 積 (平方公尺) Area (㎡)	棟 數 Buildings	面 積 (平方公尺) Area (㎡)
385,786	60	132,991	4,850	2,437,610
24,903	3	1,607	1,498	891,496
19,557	12	9,584	418	454,161
65,711	1	1,635	561	71,584
23,915	7	30,905	585	126,463
10,754	4	14,885	486	633,216
240,946	33	74,374	1,302	260,689
34,572	6	2,549	20	6,257
30,451	8	30,294	693	122,083
10,161	3	770	96	12,208
5,616	3	851	59	7,636
30,674	3	10,143	72	50,995
4,598	4	15,844	9	5,025
4,351	1	472	20	3,918
2,326	2	9,785	19	2,486
95,868	—	—	39	14,014
4,020	—	—	4	440
4,008	—	—	12	5,654
166	—	—	4	722
195	—	—	59	7,077
6,579	3	3,665	167	18,883
7,360	—	—	29	3,293
—	—	—	—	—
—	—	—	—	—
—	—	—	—	—

表31. 辦理建物所有權登記—按月別分

年 (月) 別 Year (Month)	所有權第一次登記 Initial Registration		移 轉 合 計 Total	
	棟 數 Buildings	面 積 (平方公尺) Area (㎡)	棟 數 Buildings	面 積 (平方公尺) Area (㎡)
九十一年 2002	121,827	38,764,385	478,186	74,368,984
九十二年 2003	114,011	30,174,265	487,474	74,154,087
九十三年 2004	131,025	35,542,701	549,799	69,003,394
九十四年 2005	149,591	39,293,677	544,191	65,231,028
九十五年 2006	173,608	41,887,128	554,291	67,564,960
九十六年 2007	172,459	42,111,856	524,640	62,608,453
九十七年 2008	154,254	39,243,064	495,566	56,971,045
九十八年 2009	108,469	29,153,907	513,886	57,303,050
九十九年 2010	90,945	25,940,529	529,972	67,528,570
六 月 June	6,154	1,847,741	45,056	5,589,870
七 月 July	8,127	3,043,342	44,127	5,604,310
八 月 Aug.	8,445	2,012,892	38,645	4,804,148
九 月 Sept.	6,134	1,765,488	40,123	4,981,422
十 月 Oct.	8,281	2,194,787	43,921	7,462,879
十一月 Nov.	7,362	2,209,419	47,069	5,504,162
十二月 Dec.	8,864	2,545,465	53,692	7,720,816
<b>一〇〇年 2011</b>	<b>45,536</b>	<b>12,230,420</b>	<b>274,694</b>	<b>50,102,005</b>
一 月 Jan.	9,671	2,644,951	62,507	20,375,125
二 月 Feb.	6,813	1,850,378	32,204	6,107,885
三 月 Mar.	8,225	2,099,871	53,542	8,087,350
四 月 Apr.	5,469	1,555,187	40,502	5,102,674
五 月 May	6,799	1,981,675	44,908	5,543,132
六 月 June	8,559	2,098,358	41,031	4,885,838
較上月增減(%) VS. with Last Month	25.89	5.89	-8.63	-11.86
較上年同月增減(%) VS. with Last Year	39.08	13.56	-8.93	-12.59

資料來源：直轄市、縣〔市〕政府。

說 明：1. 贈與含夫妻贈與。

2. 100年1月「其他」因縣市合併或升格直轄市辦理接管業務致筆數及面積大幅增加。

-136-

TABLE 31. REGISTRATION OF BUILDINGS' OWNERSHIP - BY MONTH

登 記 Registration of Ownership Transfer			
買 賣 Transaction		拍 賣 Auction	
棟 數 Buildings	面 積 (平方公尺) Area (㎡)	棟 數 Buildings	面 積 (平方公尺) Area (㎡)
320,285	50,343,124	...	...
349,706	53,898,390	57,899	7,986,912
418,187	50,350,125	54,717	7,576,439
434,888	49,805,656	33,295	5,187,249
450,167	52,403,259	25,467	4,342,050
414,641	47,043,756	25,596	3,454,754
379,326	41,798,194	24,954	3,477,782
388,298	40,482,955	28,713	3,909,106
406,689	45,248,134	22,178	3,976,586
34,893	3,875,317	2,114	710,672
34,300	4,108,471	1,717	247,283
29,256	3,400,759	1,566	340,031
30,872	3,348,828	1,605	346,520
33,601	3,678,729	1,589	252,272
37,013	4,054,689	1,775	242,594
41,187	4,636,725	1,775	246,629
<b>200,445</b>	<b>22,261,179</b>	<b>8,362</b>	<b>1,405,434</b>
41,974	4,737,878	1,861	318,306
23,227	2,509,741	1,092	192,018
39,328	4,396,357	1,675	253,826
30,275	3,374,293	1,203	201,593
34,545	3,756,897	1,517	295,927
31,096	3,486,013	1,014	143,764
-9.98	-7.21	-33.16	-51.42
-10.88	-10.05	-52.03	-79.77

Source : County and City Government.

Note : 1. Gift include Gift from Spouse.

2. The taking over affairs increased substantially for some cities or counties merged or elevated to municipalities resulted in a mass increase of "Others" in Jan. 2011.

-137-

表31. 辦理建物所有權登記—按月別分(續)

年 (月) 別 Year (Month)	移 轉 登 記		
	繼 承 Inheritance		贈 與
	棟 數 Buildings	面 積 (平方公尺) Area (㎡)	棟 數 Buildings
九十一年 2002	27,738	5,057,577	28,281
九十二年 2003	31,433	4,523,740	31,702
九十三年 2004	33,710	4,043,582	30,116
九十四年 2005	32,732	3,933,954	29,553
九十五年 2006	32,737	3,935,925	29,323
九十六年 2007	34,700	4,088,960	31,418
九十七年 2008	35,766	4,351,335	31,760
九十八年 2009	36,579	4,313,528	33,256
九十九年 2010	39,006	4,777,030	35,561
六 月 June	3,289	393,318	2,657
七 月 July	3,465	410,464	2,760
八 月 Aug.	3,528	445,751	2,609
九 月 Sept.	3,058	364,242	2,621
十 月 Oct.	3,163	370,911	2,638
十一月 Nov.	3,473	440,829	2,649
十二月 Dec.	3,638	475,626	3,656
<b>一〇〇年 2011</b>	<b>20,506</b>	<b>2,473,797</b>	<b>20,399</b>
一 月 Jan.	3,009	380,943	5,108
二 月 Feb.	2,173	257,524	2,340
三 月 Mar.	4,254	506,079	3,714
四 月 Apr.	3,625	430,146	2,931
五 月 May	3,670	433,216	3,191
六 月 June	3,775	465,889	3,115
較上月增減(%) VS. with Last Month	2.86	7.54	-2.38
較上年同月增減(%) VS. with Last Year	14.78	18.45	17.24

TABLE 31. REGISTRATION OF BUILDINGS' OWNERSHIP - BY MONTH(CONT.)

Registration of Ownership Transfer		
Gift	其 他 Others	
面 積 (平方公尺) Area (㎡)	棟 數 Buildings	面 積 (平方公尺) Area (㎡)
4,934,638	101,882	14,033,645
4,166,299	16,734	3,578,745
3,599,854	13,069	3,433,394
3,400,119	13,723	2,904,050
3,309,494	16,597	3,574,233
3,678,186	18,285	4,342,797
3,646,743	23,760	3,696,991
3,720,376	27,040	4,877,085
4,118,483	26,538	9,408,337
285,377	2,103	325,186
385,412	1,885	452,680
300,644	1,686	316,964
312,189	1,967	609,642
288,867	2,930	2,872,100
313,133	2,159	452,917
407,242	3,436	1,954,594
<b>2,347,665</b>	<b>24,982</b>	<b>21,613,929</b>
578,592	10,555	14,359,406
276,781	3,372	2,871,821
432,294	4,571	2,498,794
362,886	2,468	733,757
348,320	1,985	708,771
348,792	2,031	441,380
0.14	2.32	-37.73
22.22	-3.42	35.73

表32. 辦理建物所有權登記—按區域別分

區 域 別 Locality	所有權第一次登記 Initial Registration		移 轉 合 計 Total	
	棟 數 Buildings	面 積 (平方公尺) Area (㎡)	棟 數 Buildings	面 積 (平方公尺) Area (㎡)
一〇〇年六月 June, 2011	8,559	2,098,358	41,031	4,885,838
新 北 市 New Taipei City	2,548	400,077	8,945	854,212
臺 北 市 Taipei City	764	122,371	6,494	593,169
臺 中 市 Taichung City	512	196,666	5,532	709,086
臺 南 市 Tainan City	741	249,182	2,695	365,284
高 雄 市 Kaohsiung City	1,162	314,245	4,233	511,729
臺 灣 省 Taiwan Prov.	2,777	802,413	13,110	1,848,113
宜蘭縣 Yilan C.	164	40,692	686	86,791
桃園縣 Taoyuan C.	669	262,348	4,782	591,471
新竹縣 Hsinchu C.	415	107,771	1,016	146,883
苗栗縣 Miaoli C.	147	32,942	565	101,544
彰化縣 Changhua C.	195	74,501	917	153,159
南投縣 Nantou C.	87	20,118	439	127,756
雲林縣 Yunlin C.	122	45,902	487	84,463
嘉義縣 Chiayi C.	129	16,035	347	60,759
屏東縣 Pingtung C.	132	31,319	686	99,959
臺東縣 Taitung C.	40	8,104	224	32,814
花蓮縣 Hualien C.	55	13,078	482	57,600
澎湖縣 Penghu C.	26	7,701	76	8,855
基隆市 Keelung City	65	11,265	779	63,700
新竹市 Hsinchu City	464	118,002	1,167	162,064
嘉義市 Chiayi City	67	12,636	457	70,295
福 建 省 Fuchien Prov.	55	13,404	22	4,244
金門縣 Kinmen C.	55	13,404	22	4,244
連江縣 Lienchiang C.	—	—	—	—

資料來源：直轄市、縣〔市〕政府。

TABLE 32. REGISTRATION OF BUILDINGS' OWNERSHIP - BY LOCALITY

登 記 Registration of Ownership Transfer			
買 賣 Transaction		拍 賣 Auction	
棟 數 Buildings	面 積 (平方公尺) Area (㎡)	棟 數 Buildings	面 積 (平方公尺) Area (㎡)
31,096	3,486,013	1,014	143,764
7,038	650,535	102	15,574
4,552	383,597	53	20,119
4,392	530,103	157	9,496
1,994	255,657	125	21,082
3,136	364,326	157	16,526
9,963	1,298,682	420	60,967
497	64,925	10	1,220
3,906	464,836	119	18,440
822	86,287	17	2,071
395	68,152	24	3,150
656	100,150	31	10,660
290	86,076	25	2,816
349	62,040	27	4,648
224	32,177	14	2,542
441	58,048	59	6,897
161	25,899	6	490
348	42,487	25	2,580
32	5,518	2	219
563	45,021	40	2,353
974	112,231	10	1,541
305	44,835	11	1,341
21	3,112	—	—
21	3,112	—	—
—	—	—	—

Source : County and City Government.

表32. 辦理建物所有權登記—按區域別分(續)

區 域 別 Locality	移 轉 登 記		
	繼 承 Inheritance		贈 與
	棟 數 Buildings	面 積 (平方公尺) Area (㎡)	棟 數 Buildings
一〇〇年六月 June, 2011	3,775	465,889	3,115
新 北 市 New Taipei City	677	74,954	686
臺 北 市 Taipei City	665	69,248	504
臺 中 市 Taichung City	427	56,702	386
臺 南 市 Tainan City	296	38,564	185
高 雄 市 Kaohsiung City	441	53,946	322
臺 灣 省 Taiwan Prov.	1,268	171,343	1,032
宜蘭縣 Yilan C.	86	7,518	67
桃園縣 Taoyuan C.	301	35,767	274
新竹縣 Hsinchu C.	57	8,011	58
苗栗縣 Miaoli C.	60	12,507	60
彰化縣 Changhua C.	137	19,881	76
南投縣 Nantou C.	61	7,809	51
雲林縣 Yunlin C.	64	10,661	38
嘉義縣 Chiayi C.	63	9,579	34
屏東縣 Pingtung C.	108	14,931	69
臺東縣 Taitung C.	26	3,241	24
花蓮縣 Hualien C.	53	5,693	52
澎湖縣 Penghu C.	35	2,319	7
基隆市 Keelung City	73	8,453	89
新竹市 Hsinchu City	67	9,203	85
嘉義市 Chiayi City	77	15,770	48
福 建 省 Fuchien Prov.	1	1,132	—
金門縣 Kinmen C.	1	1,132	—
連江縣 Lienchiang C.	—	—	—

TABLE 32. REGISTRATION OF BUILDINGS' OWNERSHIP - BY LOCALITY(CONT.)

Registration of Ownership Transfer		
Gift	其 他 Others	
面 積 (平方公尺) Area (㎡)	棟 數 Buildings	面 積 (平方公尺) Area (㎡)
348,792	2,031	441,380
54,471	442	58,678
41,394	720	78,811
50,067	170	62,718
23,595	95	26,386
40,215	177	36,716
139,050	427	178,070
8,642	26	4,486
31,575	182	40,852
8,328	62	42,187
11,801	26	5,934
10,232	17	12,236
8,345	12	22,711
5,912	9	1,203
4,717	12	11,745
18,973	9	1,110
2,704	7	479
6,118	4	723
799	—	—
6,771	14	1,101
8,343	31	30,746
5,791	16	2,558
—	—	—
—	—	—
—	—	—



表33. 辦理建物他項權利登記—按月別分

年 (月) 別 Year (Month)	總 計 Grand Total		抵 合 計 Total			
	棟 數 Buildings	面 積 (平方公尺) Area (m <sup>2</sup> )	棟 數 Buildings	面 積 (平方公尺) Area (m <sup>2</sup> )	設 定 Creation	
					棟 數 Buildings	面 積 (平方公尺) Area (m <sup>2</sup> )
九十一年 2002	1,202,046	208,233,446	1,196,751	207,326,397	522,650	97,237,431
九十二年 2003	1,120,376	162,225,638	1,120,236	162,186,073	551,563	75,378,683
九十三年 2004	1,172,593	168,369,059	1,172,422	168,307,369	595,465	78,261,922
九十四年 2005	1,295,402	183,102,428	1,295,102	183,057,134	644,213	88,577,431
九十五年 2006	1,332,568	195,900,236	1,332,372	195,874,626	675,749	91,147,703
九十六年 2007	1,163,416	171,650,562	1,163,123	171,615,986	593,865	83,664,146
九十七年 2008	1,093,210	162,968,405	1,093,003	162,926,576	539,376	77,194,116
九十八年 2009	1,094,299	165,253,479	1,094,062	165,217,558	523,342	74,923,439
九十九年 2010	1,104,735	172,095,136	1,104,473	172,031,223	523,119	75,741,135
六月 June	99,344	14,406,511	99,319	14,401,054	45,024	6,462,642
七月 July	91,680	15,721,892	91,636	15,708,811	44,290	6,838,696
八月 Aug.	84,244	13,332,696	84,221	13,329,455	40,444	6,221,791
九月 Sept.	83,200	12,247,921	83,186	12,245,714	40,646	5,574,455
十月 Oct.	88,826	13,680,537	88,809	13,678,456	43,708	5,896,827
十一月 Nov.	95,784	13,837,504	95,764	13,833,061	47,306	6,129,970
十二月 Dec.	105,875	16,612,057	105,848	16,609,713	51,262	7,204,337
一〇〇年 2011	<b>525,395</b>	<b>83,845,410</b>	<b>525,283</b>	<b>83,819,271</b>	<b>253,405</b>	<b>37,808,043</b>
一月 Jan.	103,007	15,305,757	102,985	15,298,183	49,841	6,464,117
二月 Feb.	58,953	10,849,821	58,936	10,848,024	27,880	3,885,752
三月 Mar.	104,618	15,731,616	104,601	15,729,624	49,281	7,342,058
四月 Apr.	85,044	13,671,753	85,027	13,666,822	41,664	6,470,614
五月 May	87,947	15,197,732	87,929	15,194,817	42,820	7,437,524
六月 June	85,826	13,088,732	85,805	13,081,801	41,919	6,207,978
較上月增減(%) VS. with Last Month	-2.41	-13.88	-2.42	-13.91	-2.10	-16.53
較上年同月增減(%) VS. with Last Year	-13.61	-9.15	-13.61	-9.16	-6.90	-3.94

資料來源：直轄市、縣〔市〕政府。

TABLE 33. REGISTRATION OF OTHER RIGHTS IN BUILDINGS  
- BY MONTH

移 轉 Buildings	押 權 Mortgage Rights						其他權利 Others	
	Transfer		變 更 Change		塗 銷 Cancellation			
	棟 數 Buildings	面 積 (平方公尺) Area (m <sup>2</sup> )	棟 數 Buildings	面 積 (平方公尺) Area (m <sup>2</sup> )	棟 數 Buildings	面 積 (平方公尺) Area (m <sup>2</sup> )	棟 數 Buildings	面 積 (平方公尺) Area (m <sup>2</sup> )
29,610	4,873,695	133,262	33,873,870	511,229	71,341,400	5,295	907,049	
17,905	4,629,049	49,721	12,211,979	501,047	69,966,363	140	39,565	
36,554	7,158,462	43,342	11,672,627	497,061	71,214,358	171	61,690	
70,071	10,068,133	50,866	10,357,303	529,952	74,054,267	300	45,294	
68,400	13,711,893	50,034	12,914,307	538,189	78,100,722	196	25,610	
32,013	5,840,732	50,187	11,949,873	487,058	70,161,235	293	34,576	
42,183	5,567,108	59,681	12,969,425	451,763	67,195,926	207	41,829	
43,835	5,121,812	72,592	17,711,600	454,293	67,460,708	237	35,921	
40,379	5,151,441	66,211	18,388,416	474,764	72,750,230	262	63,913	
9,477	972,037	4,866	1,362,805	39,952	5,603,570	25	5,457	
531	141,523	5,090	2,028,851	41,725	6,699,741	44	13,081	
1,370	175,257	5,280	1,559,913	37,127	5,372,494	23	3,241	
640	137,600	5,061	1,632,378	36,839	4,901,281	14	2,207	
341	47,455	6,290	1,677,100	38,470	6,057,074	17	2,080	
215	112,415	6,067	1,381,182	42,176	6,209,496	20	4,443	
338	329,648	6,484	2,275,448	47,764	6,800,280	27	2,344	
<b>6,542</b>	<b>1,316,673</b>	<b>32,684</b>	<b>9,010,558</b>	<b>232,652</b>	<b>35,683,998</b>	<b>112</b>	<b>26,139</b>	
486	128,223	5,615	1,498,001	47,043	7,207,842	22	7,573	
1,519	605,006	3,577	1,126,057	25,960	5,231,209	17	1,797	
3,162	326,659	6,110	1,594,253	46,048	6,466,654	17	1,992	
984	123,517	6,090	1,739,632	36,289	5,333,058	17	4,931	
164	71,657	5,393	1,472,125	39,552	6,213,512	18	2,915	
227	61,612	5,899	1,580,490	37,760	5,231,722	21	6,930	
38.41	-14.02	9.38	7.36	-4.53	-15.80	16.67	137.74	
-97.60	-93.66	21.23	15.97	-5.49	-6.64	-16.00	26.99	

Source : County and City Government.

表34. 辦理建物他項權利登記－按區域別分

區 域 別 Locality	總 計 Grand Total		抵 押 Creation			
	棟 數 Buildings	面 積 (平方公尺) Area (m <sup>2</sup> )	合 計 Total		設 定 Creation	
			棟 數 Buildings	面 積 (平方公尺) Area (m <sup>2</sup> )	棟 數 Buildings	面 積 (平方公尺) Area (m <sup>2</sup> )
一〇〇年六月 June, 2011	85,826	13,088,732	85,805	13,081,801	41,919	6,207,978
新 北 市 New Taipei City	20,274	2,034,993	20,270	2,034,596	10,191	925,195
臺 北 市 Taipei City	13,503	1,415,937	13,500	1,415,264	6,788	676,085
臺 中 市 Taichung City	10,657	2,106,509	10,657	2,106,509	5,212	1,259,774
臺 南 市 Tainan City	5,230	964,353	5,229	961,680	2,641	472,482
高 雄 市 Kaohsiung City	8,897	1,494,427	8,894	1,492,778	4,041	587,047
臺 灣 省 Taiwan Prov.	27,193	5,061,815	27,183	5,060,276	13,000	2,281,216
宜 蘭 縣 Yilan C.	1,336	219,255	1,336	219,255	662	106,896
桃 園 縣 Taoyuan C.	9,477	1,933,732	9,477	1,933,732	4,549	855,398
新 竹 縣 Hsinchu C.	2,586	329,656	2,586	329,656	1,097	168,906
苗 栗 縣 Miaoli C.	1,279	237,130	1,279	237,130	546	104,109
彰 化 縣 Changhua C.	2,182	580,057	2,181	579,770	1,025	201,694
南 投 縣 Nantou C.	807	239,677	807	239,677	366	140,052
雲 林 縣 Yunlin C.	1,081	355,202	1,080	355,134	529	153,267
嘉 義 縣 Chiayi C.	856	145,856	855	145,781	459	70,600
屏 東 縣 Pingtung C.	1,337	248,260	1,333	247,440	612	111,573
臺 東 縣 Taitung C.	479	77,918	478	77,823	176	32,573
花 蓮 縣 Hualien C.	948	157,799	948	157,799	420	68,377
澎 湖 縣 Penghu C.	129	22,768	127	22,576	57	11,824
基 隆 市 Keelung City	1,498	136,063	1,498	136,063	722	58,370
新 竹 市 Hsinchu City	2,395	255,103	2,395	255,103	1,419	142,235
嘉 義 市 Chiayi City	803	123,338	803	123,338	361	55,342
福 建 省 Fuchien Prov.	72	10,698	72	10,698	46	6,179
金 門 縣 Kinmen C.	72	10,698	72	10,698	46	6,179
連 江 縣 Lienchiang C.	—	—	—	—	—	—

資料來源：直轄市、縣〔市〕政府。

TABLE 34. REGISTRATION OF OTHER RIGHTS IN BUILDINGS  
- BY LOCALITY

移 轉 Transfer		押 權 Mortgage Rights				其 他 權 利 Others	
		變 更 Change		塗 銷 Cancellation			
棟 數 Buildings	面 積 (平方公尺) Area (m <sup>2</sup> )	棟 數 Buildings	面 積 (平方公尺) Area (m <sup>2</sup> )	棟 數 Buildings	面 積 (平方公尺) Area (m <sup>2</sup> )	棟 數 Buildings	面 積 (平方公尺) Area (m <sup>2</sup> )
227	61,612	5,899	1,580,490	37,760	5,231,722	21	6,930
14	4,322	986	157,441	9,079	947,638	4	397
18	4,564	1,051	151,555	5,643	583,060	3	673
15	3,036	658	211,677	4,772	632,022	—	—
57	16,017	191	82,615	2,340	390,566	1	2,673
41	2,899	840	326,143	3,972	576,689	3	1,649
82	30,773	2,168	650,061	11,933	2,098,226	10	1,539
6	599	138	32,951	530	78,809	—	—
15	17,072	645	316,551	4,268	744,711	—	—
4	201	493	51,007	992	109,543	—	—
3	402	48	21,435	682	111,185	—	—
4	656	229	73,587	923	303,833	1	287
2	417	66	35,910	373	63,298	—	—
1	104	106	21,238	444	180,525	1	69
1	120	94	15,873	301	59,188	1	76
7	8,426	49	24,738	665	102,703	4	820
36	2,442	23	4,455	243	38,354	1	95
1	212	78	16,428	449	72,781	—	—
—	—	10	2,021	60	8,732	2	192
2	121	53	11,244	721	66,328	—	—
—	—	85	13,932	891	98,936	—	—
—	—	51	8,694	391	59,302	—	—
—	—	5	998	21	3,521	—	—
—	—	5	998	21	3,521	—	—
—	—	—	—	—	—	—	—

Source : County and City Government.

表35. 測量案件統計

TABLE 35. LAND SURVEY CASES

年 (月) 別 Year (Month)	合 計 Total			土地複丈 Land Revision Survey		
	件數 Cases	筆(棟)數 Plots / Buildings	面積 (平方公尺) Area (m <sup>2</sup> )	件數 Cases	筆數 Plots	面積 (平方公尺) Area (m <sup>2</sup> )
九十一年 2002	381,511	757,488	1,197,792,841	216,519	528,288	1,010,445,789
九十二年 2003	420,136	816,483	2,432,807,851	240,805	578,770	1,153,123,416
九十三年 2004	456,627	893,648	2,034,964,797	254,936	628,843	1,194,085,902
九十四年 2005	483,046	867,431	1,421,889,525	254,177	608,843	1,133,184,381
九十五年 2006	505,498	882,935	1,498,065,217	266,878	609,768	1,013,489,842
九十六年 2007	522,896	908,657	1,737,272,003	271,041	617,823	1,204,631,832
九十七年 2008	466,611	820,347	1,325,596,039	242,172	546,296	1,013,706,005
九十八年 2009	412,105	759,545	1,347,653,201	241,083	556,902	977,763,493
九十九年 2010	437,385	866,273	1,444,846,002	276,143	653,187	1,214,434,043
六月 June	36,872	69,568	111,142,976	22,553	52,717	94,050,025
七月 July	37,768	71,586	117,630,665	23,213	53,326	101,421,614
八月 Aug.	36,839	74,191	132,091,311	23,436	58,321	94,872,609
九月 Sept.	36,782	89,029	127,873,636	22,312	51,828	93,922,560
十月 Oct.	40,347	87,981	147,090,629	25,245	69,685	131,189,989
十一月 Nov.	38,972	81,940	135,041,016	25,310	65,873	118,251,240
十二月 Dec.	41,695	79,895	157,348,935	26,526	61,242	142,618,099
<b>一〇〇年 2011</b>	<b>212,734</b>	<b>404,650</b>	<b>693,175,366</b>	<b>138,008</b>	<b>309,566</b>	<b>616,223,712</b>
一月 Jan.	35,585	71,888	112,128,085	22,096	55,199	98,429,941
二月 Feb.	26,271	49,349	68,075,742	16,189	38,043	53,168,151
三月 Mar.	41,056	78,210	121,872,820	29,112	63,980	108,508,553
四月 Apr.	35,595	65,757	139,964,488	22,929	48,773	130,036,292
五月 May	36,342	71,631	111,009,268	23,610	51,983	100,194,020
六月 June	37,885	67,815	140,124,964	24,072	51,588	125,886,755
較上月增減(%) VS. with Last Month	4.25	-5.33	26.23	1.96	-0.76	25.64
較上年同月增減(%) VS. with Last Year	2.75	-2.52	26.08	6.74	-2.14	33.85

資料來源：直轄市、縣(市)政府。  
 說明：1. 測量案件91年起含地目變更。  
 2. 土地複丈包括分割、合併、繼界，91年起包括法院囑託及其他。  
 3. 建物測量包括一般案件、建物門牌基地號勘丈、建物滅失及法院囑託。  
 4. 核發謄本數包括地籍圖及建物測量成果圖。

建物測量 Building Survey			地目變更 Changes in Land Category			核發謄本 Maps Issued		
件數 Cases	棟數 Buildings	面積 (平方公尺) Area (m <sup>2</sup> )	件數 Cases	筆數 Plots	面積 (平方公尺) Area (m <sup>2</sup> )	件數 Cases	筆(棟)數 Plots / Buildings	張數 Sheets
162,040	221,387	184,455,636	2,952	7,813	2,891,416	2,894,556	5,372,769	25,918,410
176,444	228,883	1,276,297,351	2,887	8,830	3,387,084	2,981,238	5,668,946	5,518,055
198,438	255,752	836,874,512	3,253	9,053	4,004,384	3,177,971	6,955,320	6,322,996
225,904	248,667	271,123,781	2,965	9,921	17,581,362	3,296,512	7,911,062	6,124,988
235,373	263,898	482,441,405	3,247	9,269	2,133,970	3,152,437	7,460,514	5,752,847
248,477	282,032	530,300,047	3,378	8,802	2,340,124	2,556,650	6,052,952	4,804,654
222,072	268,965	310,687,539	2,367	5,086	1,202,495	2,077,326	4,986,365	3,752,508
169,701	199,848	368,973,019	1,321	2,795	916,689	1,889,195	6,041,719	3,463,282
158,250	207,628	228,545,612	2,992	5,458	1,866,348	2,020,952	8,623,537	3,363,987
14,176	16,533	17,009,306	143	318	83,645	170,965	554,624	279,131
14,273	17,854	16,068,799	282	406	140,252	172,025	613,359	280,047
13,077	15,410	37,023,279	326	460	195,423	167,943	617,686	271,660
14,393	37,040	33,904,791	77	161	46,285	160,451	650,575	285,479
14,340	17,278	15,761,868	762	1,018	138,771	164,369	881,340	267,859
13,485	15,600	16,693,058	177	467	96,717	176,820	1,240,279	290,489
14,672	17,884	14,059,793	497	769	671,044	189,915	1,248,715	308,447
<b>73,517</b>	<b>92,490</b>	<b>76,381,711</b>	<b>1,209</b>	<b>2,594</b>	<b>569,943</b>	<b>1,031,073</b>	<b>4,369,588</b>	<b>1,689,935</b>
13,292	16,332	13,572,757	197	357	125,387	166,777	913,510	267,088
9,982	11,046	14,824,113	100	260	83,477	126,614	508,685	217,787
11,781	13,850	13,224,591	163	380	139,676	225,189	682,908	368,753
12,483	16,428	9,874,641	183	556	53,555	172,987	892,743	285,099
12,500	19,133	10,722,536	232	515	92,712	175,229	747,847	296,141
13,479	15,701	14,163,072	334	526	75,136	164,277	623,895	255,067
7.83	-17.94	32.09	43.97	2.14	-18.96	-6.25	-16.57	-13.87
-4.92	-5.03	-16.73	133.57	65.41	-10.17	-3.91	12.49	-8.62

Source : County and City Government.  
 Note : 1. From 2002, Land Survey Cases include Changes in Land Category.  
 2. Land Revision Survey contains Land Subdivision, Combination, Clear boundary and include court entrustment and others since 2002.  
 3. Constructional Improvement Survey contains general cases, house/land number survey, building reduction and court entrustment.  
 4. Maps issued contains Cadastral Maps and Constructional Survey Maps.

表36. 都市地價指數—1. 總指數

TABLE 36. INDICES OF URBAN LAND PRICE - 1. GENERAL INDEX

基期：97年3月31日=100

Base Period : 2008/3/31=100

區 域 別	96年 9月30日	97年 3月31日	97年 9月30日	98年 3月31日	98年 9月30日	99年 3月31日	99年 9月30日	100年 3月31日
Locality	2007/ 9/30	2008/ 3/31	2008/ 9/30	2009/ 3/31	2009/ 9/30	2010/ 3/31	2010/ 9/30	2011/ 3/31
總平均 Average	98.92	100.00	100.51	99.18	100.38	102.75	105.93	<b>109.05</b>
新北市 New Taipei City	98.37	100.00	101.03	99.23	101.00	105.37	112.73	<b>119.40</b>
臺北市 Taipei City	97.42	100.00	101.29	100.01	102.06	106.46	111.26	<b>115.29</b>
臺中市 Taichung City	99.40	100.00	99.75	97.71	98.42	99.36	100.50	<b>102.14</b>
臺南市 Tainan City	100.89	100.00	99.63	99.09	99.68	100.20	100.56	<b>101.99</b>
高雄市 Kaohsiung City	99.62	100.00	100.25	98.78	99.06	99.91	101.08	<b>102.70</b>
臺灣省 Taiwan Prov.	99.54	100.00	100.06	98.62	99.46	100.88	103.39	<b>102.87</b>
宜蘭縣 Yilan C.	99.88	100.00	100.03	99.64	99.78	100.75	101.56	<b>102.74</b>
桃園縣 Taoyuan C.	99.90	100.00	99.54	98.77	99.03	100.30	101.59	<b>103.56</b>
新竹縣 Hsinchu C.	98.14	100.00	101.15	99.92	100.83	101.50	105.43	<b>110.56</b>
苗栗縣 Miaoli C.	100.06	100.00	99.18	99.79	99.01	100.00	100.08	<b>101.35</b>
彰化縣 Changhua C.	101.40	100.00	99.53	96.92	96.91	97.91	100.51	<b>102.62</b>
南投縣 Nantou C.	100.76	100.00	99.14	97.42	97.08	97.39	96.94	<b>97.32</b>
雲林縣 Yunlin C.	100.70	100.00	99.74	98.94	98.35	97.84	97.80	<b>98.41</b>
嘉義縣 Chiayi C.	101.30	100.00	99.43	97.41	97.20	97.81	99.34	<b>100.41</b>
屏東縣 Pingtung C.	99.95	100.00	99.61	98.74	98.31	98.83	100.06	<b>100.67</b>
臺東縣 Taitung C.	101.04	100.00	99.30	98.74	97.43	96.84	97.13	<b>97.24</b>
花蓮縣 Hualien C.	100.23	100.00	98.85	98.50	98.39	98.42	98.62	<b>99.63</b>
澎湖縣 Penghu C.	97.80	100.00	100.76	99.93	101.95	103.09	103.80	<b>107.71</b>
基隆市 Keelung City	99.04	100.00	100.37	99.46	99.74	100.38	101.44	<b>102.25</b>
新竹市 Hsinchu City	97.73	100.00	100.58	99.29	99.62	100.36	101.48	<b>103.32</b>
嘉義市 Chiayi City	99.92	100.00	100.92	100.21	100.76	100.87	101.15	<b>101.48</b>
福建省 Fuchien Prov.	—	—	—	—	—	—	—	—
金門縣 Kinmen C.	99.91	100.00	100.73	100.52	100.57	107.22	108.53	<b>113.09</b>
連江縣 Lienchiang C.	98.95	100.00	101.01	100.69	100.68	98.57	100.29	<b>100.42</b>

表36. 都市地價指數—2. 使用分區指數

TABLE 36. INDICES OF URBAN LAND PRICE - 2. USING DISTRICT INDEX

計算期：100年3月31日

Count Period : 2011/3/31

基 期：97年3月31日

Base Period : 2008/3/31

區 域 別	總指數	住宅區	商業區	工業區
Locality	General Index	Residential Index	Commercial Index	Industrial Index
總平均 Average	<b>109.05</b>	<b>109.75</b>	<b>108.64</b>	<b>104.59</b>
新北市 New Taipei City	<b>119.40</b>	<b>121.33</b>	<b>118.43</b>	<b>109.70</b>
臺北市 Taipei City	<b>115.29</b>	<b>115.99</b>	<b>114.10</b>	<b>112.86</b>
臺中市 Taichung City	<b>102.14</b>	<b>102.73</b>	<b>100.93</b>	<b>100.21</b>
臺南市 Tainan City	<b>101.99</b>	<b>102.67</b>	<b>101.05</b>	<b>98.99</b>
高雄市 Kaohsiung City	<b>102.70</b>	<b>102.89</b>	<b>103.46</b>	<b>99.48</b>
臺灣省 Taiwan Prov.	<b>102.87</b>	<b>103.32</b>	<b>101.50</b>	<b>102.12</b>
宜蘭縣 Yilan C.	<b>102.74</b>	<b>102.74</b>	<b>101.10</b>	<b>105.03</b>
桃園縣 Taoyuan C.	<b>103.56</b>	<b>104.46</b>	<b>100.50</b>	<b>102.37</b>
新竹縣 Hsinchu C.	<b>110.56</b>	<b>111.50</b>	<b>110.69</b>	<b>101.99</b>
苗栗縣 Miaoli C.	<b>101.35</b>	<b>102.11</b>	<b>98.09</b>	<b>100.87</b>
彰化縣 Changhua C.	<b>102.62</b>	<b>102.73</b>	<b>101.39</b>	<b>104.06</b>
南投縣 Nantou C.	<b>97.32</b>	<b>98.11</b>	<b>95.45</b>	<b>95.22</b>
雲林縣 Yunlin C.	<b>98.41</b>	<b>99.77</b>	<b>95.17</b>	<b>95.60</b>
嘉義縣 Chiayi C.	<b>100.41</b>	<b>99.68</b>	<b>101.06</b>	<b>105.17</b>
屏東縣 Pingtung C.	<b>100.67</b>	<b>101.10</b>	<b>99.03</b>	<b>99.21</b>
臺東縣 Taitung C.	<b>97.24</b>	<b>97.94</b>	<b>93.52</b>	<b>100.09</b>
花蓮縣 Hualien C.	<b>99.63</b>	<b>99.87</b>	<b>99.70</b>	<b>96.73</b>
澎湖縣 Penghu C.	<b>107.71</b>	<b>109.47</b>	<b>105.47</b>	<b>99.87</b>
基隆市 Keelung City	<b>102.25</b>	<b>102.40</b>	<b>102.61</b>	<b>99.90</b>
新竹市 Hsinchu City	<b>103.32</b>	<b>103.28</b>	<b>102.96</b>	<b>105.00</b>
嘉義市 Chiayi City	<b>101.48</b>	<b>101.95</b>	<b>99.83</b>	<b>100.65</b>
福建省 Fuchien Prov.	—	—	—	—
金門縣 Kinmen C.	<b>113.09</b>	<b>112.73</b>	<b>112.92</b>	<b>116.84</b>
連江縣 Lienchiang C.	<b>100.42</b>	<b>100.66</b>	<b>99.81</b>	—

資料來源：本部地政司。

Source : Dept. of Land Adm. of MOI.

表37. 警察機關受(處)理刑事案件

TABLE 37. OFFENSES HANDLED BY POLICE ORGANIZATIONS

年(月)別 Year (Month)	發生件數(包括補報數)(件) Offenses Known to the Police (Cases)				破獲件數(包括 Offenses Cleared	
	合計 Total	竊盜 Larceny	暴力 犯罪 Violent Crime	其他 刑案 Others	合計 Total	竊盜 Larceny
九十一年 2002	503,389	340,536	14,895	147,958	297,816	179,164
九十二年 2003	494,755	330,655	12,966	151,134	290,962	178,280
九十三年 2004	522,305	330,320	12,706	179,279	313,848	179,270
九十四年 2005	555,109	328,154	14,301	212,654	346,677	187,938
九十五年 2006	512,788	281,561	12,226	219,001	342,329	164,557
九十六年 2007	491,815	241,091	9,534	241,190	367,001	150,108
九十七年 2008	453,439	209,351	8,117	235,971	350,497	133,823
九十八年 2009	386,075	155,151	6,764	224,160	311,648	102,224
九十九年 2010	371,934	142,774	5,312	223,848	296,500	92,076
六月 June	29,524	11,226	446	17,852	23,452	7,073
七月 July	31,612	11,689	480	19,443	25,006	7,159
八月 Aug.	33,625	11,872	563	21,190	26,671	7,308
九月 Sept.	30,626	11,772	462	18,392	24,338	7,495
十月 Oct.	30,650	11,681	405	18,564	24,342	7,607
十一月 Nov.	28,569	10,703	393	17,473	22,422	6,840
十二月 Dec.	27,543	10,212	346	16,985	18,901	4,514
<b>一〇〇年 2011</b>	<b>177,936</b>	<b>62,675</b>	<b>2,188</b>	<b>113,073</b>	<b>143,294</b>	<b>44,250</b>
一月 Jan.	33,477	12,735	395	20,347	28,913	11,018
二月 Feb.	28,969	10,927	296	17,746	25,659	9,425
三月 Mar.	30,572	9,756	379	20,437	23,317	5,589
四月 Apr.	28,203	9,839	369	17,995	21,546	6,191
五月 May	29,437	9,859	429	19,149	22,911	6,173
六月 June	27,278	9,559	320	17,399	20,948	5,854
較上月增減(%) VS. with Last Month	-7.33	-3.04	-25.41	-9.14	-8.57	-5.17
較上年同月增減(%) VS. with Last Year	-7.61	-14.85	-28.25	-2.54	-10.68	-17.23

資料來源：本部警政署。  
說明：竊盜包括重大、普通、汽車、機車竊盜。

破積案)(件) (Cases)		嫌疑犯人數(人) Offenders (Persons)				刑案 發生率 (件/十萬人)	犯 罪 人口 率 (人/十萬人)	破獲率 (%)
暴力 犯罪 Violent Crime	其他 刑案 Others	合計 Total	竊盜 Larceny	暴力 犯罪 Violent Crime	其他 刑案 Others	Crime Rate (Cases/ 100,000P.)	Offender Rate (Persons/ 100,000P.)	Clearance Rate
10,145	108,507	185,751	40,721	9,488	135,542	2,240.95	826.91	59.16
9,277	103,405	158,687	34,786	8,580	115,321	2,192.80	703.32	58.81
7,924	126,654	176,975	35,031	7,441	134,503	2,306.30	781.46	60.09
8,477	150,262	207,425	39,374	7,508	160,543	2,442.21	912.57	62.45
7,902	169,870	229,193	39,927	7,978	181,288	2,246.76	1,004.20	66.76
7,154	209,739	265,860	42,053	7,529	216,278	2,146.03	1,160.08	74.62
6,493	210,181	271,186	42,364	6,843	221,979	1,971.67	1,179.19	77.30
5,726	203,698	261,973	35,585	6,139	220,249	1,672.88	1,135.14	80.72
4,684	199,740	269,340	37,554	5,365	226,421	1,607.25	1,163.91	79.72
389	15,990	22,025	2,854	411	18,760	127.60	95.19	79.43
405	17,442	23,002	2,889	444	19,669	136.61	99.40	79.10
532	18,831	24,465	3,016	508	20,941	145.29	105.71	79.32
391	16,452	21,738	3,107	441	18,190	132.32	93.92	79.47
413	16,322	22,164	2,975	478	18,711	132.41	95.75	79.42
355	15,227	23,985	2,852	458	20,675	123.39	103.59	78.48
280	14,107	18,352	2,194	369	15,789	118.93	79.24	68.62
<b>2,011</b>	<b>97,033</b>	<b>132,110</b>	<b>20,636</b>	<b>2,462</b>	<b>109,012</b>	<b>767.92</b>	<b>570.14</b>	<b>80.53</b>
326	17,569	24,909	4,557	365	19,987	144.53	107.54	86.37
281	15,953	23,401	4,744	363	18,294	125.06	101.02	88.57
335	17,393	22,294	2,502	420	19,372	131.97	96.24	76.27
359	14,996	20,428	3,037	429	16,962	121.73	88.17	76.40
402	16,336	21,705	3,070	483	18,152	127.03	93.67	77.83
308	14,786	19,373	2,726	402	16,245	117.69	83.59	76.79
-23.38	-9.49	-10.74	-11.21	-16.77	-10.51	-9.34	-10.08	-1.04
-20.82	-7.53	-12.04	-4.48	-2.19	-13.41	-9.91	-11.61	-2.64

Source : National Police Agency, MOI.  
Note : Theft includes Larceny, Serious, Motor Vehicle and Motorcycle Theft.

表38. 警察機關受(處)理暴力犯罪

年 (月) 別 Year (Month)	發生件數(包括補報數) (件) Offenses Known to the Police (Cases)						破獲件數 Offenses	
	合計 Total	重大恐 嚇取財 /Extortion	擄人 勒贖 Kidnap- ping for Ransom	強盜 搶奪 Robbery & Forceful Taking	重傷害及 故意殺人 Mayhem & Murder	強制 性交 Rape	合計 Total	重大恐 嚇取財 /Extortion
九十一年 2002	14,895	35	83	11,250	1,238	2,289	10,145	26
九十二年 2003	12,966	45	73	9,236	1,167	2,445	9,277	33
九十三年 2004	12,706	23	80	9,525	977	2,101	7,924	19
九十四年 2005	14,301	31	65	11,022	948	2,235	8,477	23
九十五年 2006	12,226	24	64	8,911	967	2,260	7,902	12
九十六年 2007	9,534	24	38	6,059	926	2,487	7,154	28
九十七年 2008	8,117	10	29	4,925	834	2,319	6,493	7
九十八年 2009	6,764	5	18	3,799	869	2,073	5,726	4
九十九年 2010	5,312	9	19	2,557	768	1,959	4,684	8
六月 June	446	—	1	229	40	176	389	—
七月 July	480	2	—	266	56	156	405	—
八月 Aug.	563	1	4	271	99	188	532	—
九月 Sept.	462	1	2	212	70	177	391	4
十月 Oct.	405	—	1	180	72	152	413	—
十一月 Nov.	393	—	2	173	57	161	355	—
十二月 Dec.	346	1	3	141	53	148	280	1
<b>一〇〇年 2011</b>	<b>2,188</b>	<b>3</b>	<b>4</b>	<b>902</b>	<b>347</b>	<b>932</b>	<b>2,011</b>	<b>3</b>
一月 Jan.	395	1	—	198	57	139	326	1
二月 Feb.	296	1	1	131	59	104	281	1
三月 Mar.	379	—	—	167	53	159	335	—
四月 Apr.	369	—	3	155	62	149	359	—
五月 May	429	1	—	132	64	232	402	1
六月 June	320	—	—	119	52	149	308	—
較上月增減(%) VS. with Last Month	-25.41	-100.00	—	-9.85	-18.75	-35.78	-23.38	-100.00
較上年同月增減(%) VS. with Last Year	-28.25	—	-100.00	-48.03	30.00	-15.34	-20.82	—

資料來源：本部警政署。

說明：強制性交包括強制性交(單一嫌疑犯)、共同強制性交(嫌疑犯二人以上)及對幼性交。

TABLE 38. VIOLENT CRIME HANDLED BY POLICE ORGANIZATIONS

(包括破積案) (件) Cleared (Cases)				嫌疑犯人數 (人) Offenders (Persons)					
擄人 勒贖 Kidnap- ping for Ransom	強盜 搶奪 Robbery & Forceful Taking	重傷害及 故意殺人 Mayhem & Murder	強制 性交 Rape	合計 Total	恐嚇 取財 /Extortion	擄人 勒贖 Kidnap- ping for Ransom	強盜 搶奪 Robbery & Forceful Taking	重傷害及 故意殺人 Mayhem & Murder	強制 性交 Rape
73	6,796	1,135	2,115	9,488	35	210	5,183	1,933	2,127
72	5,739	1,099	2,334	8,580	28	217	4,088	1,936	2,311
76	4,935	907	1,987	7,441	30	238	3,555	1,662	1,956
66	5,515	889	1,984	7,508	45	226	3,767	1,525	1,945
61	4,791	919	2,119	7,978	22	240	3,731	1,802	2,183
40	3,794	890	2,402	7,529	38	176	3,305	1,605	2,405
29	3,373	819	2,265	6,843	8	97	2,995	1,421	2,322
18	2,856	850	1,998	6,139	11	82	2,486	1,504	2,056
18	2,026	764	1,868	5,365	6	74	1,911	1,452	1,922
—	187	48	154	411	—	4	141	109	157
1	178	53	173	444	—	4	190	71	179
3	258	95	176	508	—	10	193	133	172
2	159	71	155	441	3	12	138	124	164
1	166	73	173	478	—	4	154	145	175
3	128	54	170	458	—	13	142	116	187
2	116	52	109	369	1	7	141	105	115
<b>5</b>	<b>773</b>	<b>348</b>	<b>882</b>	<b>2,462</b>	<b>6</b>	<b>36</b>	<b>807</b>	<b>690</b>	<b>923</b>
1	148	52	124	365	—	11	145	82	127
1	123	64	92	363	—	3	137	128	95
—	130	56	149	420	—	—	132	127	161
1	137	62	159	429	—	5	141	116	167
2	127	64	208	483	6	17	135	112	213
—	108	50	150	402	—	—	117	125	160
-100.00	-14.96	-21.88	-27.88	-16.77	-100.00	-100.00	-13.33	11.61	-24.88
—	-42.25	4.17	-2.60	-2.19	—	-100.00	-17.02	14.68	1.91

Source: National Police Agency, MOI.

Note: Rape includes Joint Rape and Child Rape.

表39. 警察機關查獲少年嫌疑犯人數

單位：人

年 (月) 別 Year (Month)	總 計 (12-18歲 未滿) Grand Total	竊 盜 Larceny	暴	
			合 計 Total	重大恐嚇取財 Serious Intimidation /Extortion
九十一年 2002	15,659	7,769	1,394	1
九十二年 2003	12,331	6,498	1,129	—
九十三年 2004	10,540	4,859	1,092	3
九十四年 2005	9,620	4,566	895	4
九十五年 2006	10,384	4,689	1,155	1
九十六年 2007	10,881	4,285	872	2
九十七年 2008	11,283	3,940	845	1
九十八年 2009	10,762	3,882	829	—
九十九年 2010	11,102	4,086	700	—
六 月 June	818	312	43	—
七 月 July	1,005	375	50	—
八 月 Aug.	1,077	354	51	—
九 月 Sept.	902	334	39	—
十 月 Oct.	934	325	72	—
十一月 Nov.	1,044	316	65	—
十二月 Dec.	756	208	56	—
一〇〇年 2011	<b>6,567</b>	<b>2,176</b>	<b>380</b>	—
一 月 Jan.	1,029	421	46	—
二 月 Feb.	1,090	515	41	—
三 月 Mar.	1,053	262	76	—
四 月 Apr.	1,179	360	72	—
五 月 May	1,259	341	89	—
六 月 June	957	277	56	—
較上月增減(%) VS. with Last Month	-23.99	-18.77	-37.08	—
較上年同月增減(%) VS. with Last Year	16.99	-11.22	30.23	—

資料來源：本部警政署。  
說 明：竊盜包括重大、普通、汽車、機車竊盜；強制性交包括強制性交(單一嫌疑犯)、共同強制性交(二人以上嫌疑犯)及對幼性交。

TABLE 39. JUVENILE OFFENDERS HANDLED BY POLICE ORGANIZATIONS

Unit : Persons

力 犯 罪 Violent Crime				其他犯罪 Others	少年嫌疑犯 占總嫌疑犯 比率 (%) Juvenile Offenders to the All
擄人勒贖 Kidnapping for Ransom	強盜搶奪 Robbery & Forceful Taking	重傷害及 故意殺人 Mayhem & Murder	強制性交 Rape		
6	756	297	334	6,496	8.43
16	480	239	394	4,704	7.77
15	432	285	357	4,589	5.96
2	373	234	282	4,159	4.64
15	449	312	378	4,540	4.53
16	286	226	342	5,724	4.09
1	274	171	398	6,498	4.16
8	255	192	374	6,051	4.11
3	158	177	362	6,316	4.12
—	11	3	29	463	3.71
1	7	10	32	580	4.37
—	14	9	28	672	4.40
—	8	7	24	529	4.15
—	11	28	33	537	4.21
—	16	11	38	663	4.35
2	13	16	25	492	4.12
—	<b>50</b>	<b>120</b>	<b>210</b>	<b>4,011</b>	<b>4.97</b>
—	8	10	28	562	4.13
—	11	16	14	534	4.66
—	7	24	45	715	4.72
—	11	24	37	747	5.77
—	7	30	52	829	5.80
—	6	16	34	624	4.94
—	-14.29	-46.67	-34.62	-24.73	-0.86
—	-45.45	433.33	17.24	34.77	1.23

Source : National Police Agency, MOI.  
Note : Theft includes Larceny, Serious, Motor Vehicle and Motorcycle Theft; Rape includes Joint Rape and Child Rape.

表40. 警察機關檢肅毒品統計

年 (月) 別 Year (Month)	違反毒品危害防制條例 Violation of the Narcotics Endangerment Prevention Act		毒品數量 (公斤) Narcotic Drugs (Kilogram)				
	發生 件數 Offenses (Cases)	嫌疑犯 人數 Offenders (Persons)	合計 Total	第一級毒品 1st Class			
				小計 Subtotal	海洛因 Heroin	嗎啡 Morphine	鴉片 Opium
九十一年 2002	25,612	30,643	779.88	442.65	438.28	0.06	0.00
九十二年 2003	25,480	28,921	2,253.23	255.04	254.81	0.04	—
九十三年 2004	37,347	40,136	3,852.61	360.12	358.88	0.07	0.00
九十四年 2005	49,452	51,376	8,926.53	228.45	228.20	0.11	0.00
九十五年 2006	45,405	47,257	2,480.21	247.46	246.46	0.02	0.00
九十六年 2007	52,835	53,681	4,997.38	154.76	153.05	0.02	0.01
九十七年 2008	52,457	52,762	7,003.47	127.85	127.83	0.01	0.00
九十八年 2009	44,913	47,400	12,131.88	91.57	90.73	0.82	0.00
九十九年 2010	48,318	51,078	5,346.79	59.53	58.48	0.01	0.00
六月 June	3,237	3,434	149.42	3.82	3.82	0.00	—
七月 July	4,917	5,170	270.49	5.46	5.46	0.00	0.00
八月 Aug.	5,089	5,424	250.98	5.88	5.88	0.00	—
九月 Sept.	4,130	4,339	280.09	3.39	3.39	0.00	—
十月 Oct.	4,062	4,258	439.77	9.27	9.27	—	—
十一月 Nov.	4,082	4,344	238.79	2.27	2.26	0.00	—
十二月 Dec.	2,849	2,996	257.04	1.66	1.66	—	—
一〇〇年 2011	22,413	23,794	1,890.52	19.45	19.40	0.04	0.00
一月 Jan.	4,171	4,488	194.24	5.64	5.64	0.00	—
二月 Feb.	3,167	3,318	315.63	1.53	1.53	—	0.00
三月 Mar.	4,244	4,518	243.25	4.35	4.35	0.00	—
四月 Apr.	3,657	3,971	123.21	3.77	3.77	0.00	—
五月 May	3,945	4,115	534.86	2.76	2.72	0.04	0.00
六月 June	3,229	3,384	479.32	1.40	1.40	—	—
較上月增減(%) VS. with Last Month	-18.15	-17.76	-10.38	-49.31	-48.54	-100.00	-100.00
較上年同月增減(%) VS. with Last Year	-0.25	-1.46	220.78	-63.39	-63.38	-100.00	—

資料來源：本部警政署。

說明：1. 91年起，第三級毒品增列K他命。  
2. 98年起，第三、四級毒品犯罪方法別新增「持有」。

TABLE 40. OFFENSES OF NARCOTIC DRUGS

1st Class 古柯鹼 及其他 Cocain & Others	Narcotic Drugs (Kilogram)							第四級 4th Class	其他 (種子等) Others
	第二級毒品 2nd Class					第三級 (低含量可 待因、FM2 、K他命等) 3rd Class			
	小計 Subtotal	罌粟 Opium Poppy	大麻 Marijuana	安非他命 Amphetamine	其他 Others				
4.31	288.16	0.00	6.30	217.92	63.94	39.98	—	9.08	
0.19	1,568.61	0.03	84.26	1,097.31	387.01	429.49	—	0.10	
1.16	3,261.55	—	24.78	3,006.17	230.61	230.56	—	0.37	
0.14	2,165.71	0.00	39.65	2,009.94	116.11	5,591.54	940.19	0.64	
0.98	649.72	—	44.37	504.90	100.45	857.26	669.12	56.65	
1.69	261.00	—	29.34	197.46	34.20	1,829.87	828.66	1,923.09	
0.01	2,559.76	—	18.67	2,528.00	13.09	2,187.64	2,128.13	0.09	
0.02	1,744.95	—	304.77	1,311.45	128.72	9,426.37	864.52	4.48	
1.04	894.51	0.00	35.56	837.64	21.31	2,379.32	2,012.29	1.15	
—	23.95	—	0.13	22.71	1.11	121.65	—	—	
—	28.21	—	0.06	25.81	2.33	210.87	25.95	—	
0.00	40.59	—	0.34	36.89	3.37	65.97	137.60	0.94	
—	264.35	—	0.08	263.90	0.38	12.30	0.04	—	
0.00	26.66	—	1.14	25.35	0.17	21.89	381.95	—	
0.01	151.52	—	0.18	150.91	0.43	67.00	17.99	—	
0.00	38.70	—	0.71	29.90	8.09	194.24	22.43	—	
0.00	452.83	—	7.83	396.51	48.49	1,065.83	352.40	0.01	
—	68.70	—	0.08	67.84	0.78	42.99	76.91	0.01	
—	157.22	—	0.08	156.46	0.68	76.63	80.25	—	
0.00	135.20	—	0.06	133.99	1.14	36.86	66.85	—	
0.00	21.89	—	7.27	13.60	1.01	46.33	51.22	—	
—	24.51	—	0.29	16.47	7.75	450.47	57.13	—	
—	45.33	—	0.04	8.15	37.14	412.56	20.04	—	
—	84.94	—	-86.58	-50.50	379.27	-8.42	-64.92	—	
—	89.22	—	-69.62	-64.11	3,241.38	239.13	—	—	

Source : National Police Agency, MOI.

Note : 1.The figures of 3rd class include ketamine since 2002.

2.The criminal methods of the 3rd and 4th class narcotic drugs include "Possession" since 2009.



表41. 警察機關查獲槍砲、彈藥、刀械數量

年 (月) 別 Year (Month)	槍 枝 (枝) Firearms				
	合計 Total	制式槍枝 Standard Guns		土製槍枝 Self-made Guns	其他槍枝 Other Guns
		中共槍枝 PRC-made Guns			
九十一年 2002	1,963	883	8	970	110
九十二年 2003	2,643	1,210	7	1,363	70
九十三年 2004	4,276	1,406	15	2,672	198
九十四年 2005	3,394	955	5	2,363	76
九十五年 2006	2,788	870	1	1,819	99
九十六年 2007	2,295	678	3	1,449	168
九十七年 2008	1,829	609	4	1,183	37
九十八年 2009	1,666	693	—	952	21
九十九年 2010	1,504	525	4	967	12
六月 June	154	90	—	62	2
七月 July	93	26	—	63	4
八月 Aug.	91	28	1	63	—
九月 Sept.	78	30	—	48	—
十月 Oct.	155	37	1	116	2
十一月 Nov.	111	40	1	69	2
十二月 Dec.	69	16	—	52	1
<b>一〇〇年 2011</b>	<b>876</b>	<b>249</b>	<b>—</b>	<b>610</b>	<b>17</b>
一月 Jan.	243	88	—	153	2
二月 Feb.	188	48	—	135	5
三月 Mar.	101	19	—	79	3
四月 Apr.	112	42	—	70	—
五月 May	128	26	—	99	3
六月 June	104	26	—	74	4
較上月增減(%) VS. with Last Month	-18.75	0.00	—	-25.25	33.33
較上年同月增減(%) VS. with Last Year	-32.47	-71.11	—	19.35	100.00

資料來源：本部警政署。

TABLE 41. ILLEGAL FIREARMS, AMMUNITION AND KNIVES CAPTURED BY POLICE ORGANIZATIONS

合計 Total	彈 類 (類) Ammunition				刀械 (把) Knives
	子彈 Cartridges & Bullets	手榴彈 Grenades	土製炸彈 Self-made Bombs	其他彈類 Others	
31,239	22,253	17	80	8,889	560
65,208	17,136	20	165	47,887	1,155
28,862	10,628	18	188	18,028	697
27,984	6,995	17	330	20,642	641
33,498	24,117	11	60	9,310	330
14,867	9,299	8	42	5,518	252
42,215	32,088	3	50	10,074	224
30,822	25,167	5	95	5,555	209
16,870	16,615	—	23	232	21
641	349	—	2	290	17
2,354	2,107	—	3	244	14
1,570	865	1	1	703	24
1,140	614	—	—	526	17
1,137	416	—	3	718	11
542	203	—	—	339	22
<b>6,384</b>	<b>3,033</b>	<b>9</b>	<b>74</b>	<b>3,268</b>	<b>124</b>
1,703	870	1	37	795	19
1,840	840	1	10	989	37
594	216	—	21	357	14
888	364	5	—	519	28
599	353	—	4	242	14
760	390	2	2	366	12
26.88	10.48	—	-50.00	51.24	-14.29
-95.49	-97.65	—	-91.30	57.76	-42.86

Source: National Police Agency, MOI.

表42. 警察機關處理違反社會秩序維護法案件

年 (月) 別 Year (Month)	總 計 Grand Total		妨害安寧秩序 Disturbance of the Peace	
	件 數 Cases	人 數 Persons	件 數 Cases	人 數 Persons
九十一年 2002	8,734	11,852	3,439	3,725
九十二年 2003	8,684	11,705	3,975	4,460
九十三年 2004	8,303	11,046	3,727	4,172
九十四年 2005	8,654	12,382	4,034	4,559
九十五年 2006	10,632	14,805	4,899	5,169
九十六年 2007	10,014	14,605	4,416	4,579
九十七年 2008	10,966	14,902	4,545	4,736
九十八年 2009	8,257	11,880	3,467	3,684
九十九年 2010	7,325	11,178	3,552	3,741
六 月 June	431	625	88	93
七 月 July	1,053	1,254	745	752
八 月 Aug.	1,214	1,583	873	874
九 月 Sept.	727	954	419	430
十 月 Oct.	505	750	245	258
十一月 Nov.	359	526	148	155
十二月 Dec.	322	428	134	137
<b>一〇〇年 2011</b>	<b>1,759</b>	<b>4,187</b>	<b>480</b>	<b>599</b>
一 月 Jan.	264	843	52	91
二 月 Feb.	338	1,083	84	131
三 月 Mar.	425	892	111	120
四 月 Apr.	231	457	61	74
五 月 May	242	447	87	90
六 月 June	259	465	85	93
較上月增減(%) VS. with Last Month	7.02	4.03	-2.30	3.33
較上年同月增減(%) VS. with Last Year	-39.91	-25.60	-3.41	0.00

資料來源：本部警政署。

TABLE 42. VIOLATION OF THE LAW FOR MAINTAINING SOCIAL ORDER

妨害善良風俗 Violation of Moral Order		妨 害 公 務 Interference with Legal Activities		妨害他人身體及財產 Interference with Other's Body or Property	
件 數 Cases	人 數 Persons	件 數 Cases	人 數 Persons	件 數 Cases	人 數 Persons
5,132	7,952	12	13	151	162
4,459	6,973	25	32	225	240
4,394	6,696	17	10	165	168
4,529	7,701	8	8	83	114
5,630	9,491	26	36	77	109
5,527	9,910	9	13	62	103
6,354	10,065	21	22	46	79
4,720	8,105	23	23	47	68
3,639	7,264	37	39	97	134
332	521	1	1	10	10
300	493	—	—	8	9
330	696	—	—	11	13
300	514	1	1	7	9
248	473	1	1	11	18
202	352	5	7	4	12
181	284	—	—	7	7
<b>1,222</b>	<b>3,475</b>	<b>28</b>	<b>52</b>	<b>29</b>	<b>61</b>
206	741	1	1	5	10
248	946	3	3	3	3
291	726	13	27	10	19
164	366	2	2	4	15
147	338	5	15	3	4
166	358	4	4	4	10
12.93	5.92	-20.00	-73.33	33.33	150.00
-50.00	-31.29	300.00	300.00	-60.00	0.00

Source : National Police Agency, MOI.

表43. 機動車輛數、道路交通事故原因及損傷

年 (月) 別 Year (Month)	機動車輛數 (輛)(年、月底) Registered Motor Vehicles			道 路			
	合 計 Total	汽 車 (不含軍車) Automobiles	機 車 Motorcycles	肇 事 總件數 (Total Cases)	肇 事 率 (件/萬輛) Rate (Cases/ 10,000V.)	A1 Fatal	
						件 數 Cases	死 亡 (人) Deaths
九十一年 2002	17,906,957	5,923,200	11,983,757	86,259	48.77	2,725	2,861
九十二年 2003	18,500,658	6,133,794	12,366,864	120,223	66.04	2,572	2,718
九十三年 2004	19,183,136	6,389,186	12,793,950	137,221	72.83	2,502	2,634
九十四年 2005	19,862,807	6,667,542	13,195,265	155,814	79.81	2,767	2,894
九十五年 2006	20,307,197	6,750,169	13,557,028	160,897	80.11	2,999	3,140
九十六年 2007	20,711,754	6,768,281	13,943,473	163,971	79.95	2,463	2,573
九十七年 2008	21,092,358	6,726,916	14,365,442	170,127	81.39	2,150	2,224
九十八年 2009	21,374,175	6,769,845	14,604,330	184,749	87.01	2,016	2,092
九十九年 2010	21,721,447	6,876,515	14,844,932	219,646	101.93	1,973	2,047
六 月 June	21,461,681	6,805,232	14,656,449	17,736	8.27	145	149
七 月 July	21,520,483	6,823,206	14,697,277	19,076	8.88	157	163
八 月 Aug.	21,560,138	6,828,072	14,732,066	18,939	8.79	174	176
九 月 Sept.	21,625,041	6,838,385	14,786,656	18,567	8.60	180	182
十 月 Oct.	21,663,488	6,851,145	14,812,343	18,978	8.77	173	174
十一月 Nov.	21,699,848	6,866,650	14,833,198	19,255	8.88	155	165
十二月 Dec.	21,721,447	6,876,515	14,844,932	20,468	9.43	188	195
一〇〇年 2011	<b>21,962,344</b>	<b>6,963,371</b>	<b>14,998,973</b>	<b>109,629</b>	<b>50.19</b>	<b>958</b>	<b>994</b>
一 月 Jan.	21,771,805	6,910,806	14,860,999	18,392	8.46	179	183
二 月 Feb.	21,796,838	6,915,550	14,881,288	15,319	7.03	140	145
三 月 Mar.	21,844,934	6,929,339	14,915,595	18,030	8.26	157	164
四 月 Apr.	21,874,617	6,939,723	14,934,894	18,446	8.44	175	187
五 月 May	21,909,693	6,946,885	14,962,808	19,465	8.89	152	156
六 月 June	21,962,344	6,963,371	14,998,973	19,977	9.11	155	159
較上月增減(%) VS. with Last Month	0.24	0.24	0.24	2.63	0.22	1.97	1.92
較上年同月增減(%) VS. with Last Year	2.33	2.32	2.34	12.64	0.84	6.90	6.71

資料來源：本部警政署。  
說明：A1類係指造成當場或24小時內死亡之事故；A2類指造成人員受傷或超過24小時死亡之事故。

TABLE 43. REGISTERED MOTOR VEHICLES AND ROAD TRAFFIC ACCIDENTS

交 通 事 故 Cases of Road Traffic Accidents								
類 Cases	A2 類 Injured-only Cases		肇 事 原 因 (件) (A1類) Causes of Traffic Accidents (Cases) (Fatal Cases)					
	受 傷 (人) Injuries	件 數 Cases	受 傷 (人) Injuries	汽 (機、機) 車 駕 駛 人 Drivers	機 件 Machines	行 人 (或 乘 客) Passer-by	交 通 管 制 (設 施) Equipment	其 他 Others
	1,284	83,534	108,310	2,636	26	57	2	4
	1,262	117,651	155,041	2,474	19	77	2	—
	1,248	134,719	177,860	2,378	20	102	—	2
	1,383	153,047	201,704	2,655	10	98	2	2
	1,301	157,898	209,875	2,891	7	93	4	4
	1,006	161,508	215,921	2,368	13	79	3	—
	983	167,977	226,440	2,077	16	54	2	1
	893	182,733	246,101	1,928	13	72	—	3
	774	217,673	293,019	1,896	14	63	—	—
	48	17,591	23,456	142	1	2	—	—
	76	18,919	25,727	151	2	4	—	—
	61	18,765	25,423	164	2	8	—	—
	73	18,387	24,754	173	1	6	—	—
	64	18,805	25,400	163	1	9	—	—
	81	19,100	25,785	150	2	3	—	—
	77	20,280	27,541	178	—	10	—	—
	<b>423</b>	<b>108,671</b>	<b>144,108</b>	<b>915</b>	<b>3</b>	<b>38</b>	<b>2</b>	<b>—</b>
	63	18,213	23,425	174	—	5	—	—
	59	15,179	20,112	136	—	4	—	—
	60	17,873	23,686	146	—	10	1	—
	89	18,271	24,620	168	—	6	1	—
	61	19,313	25,773	145	3	4	—	—
	91	19,822	26,492	146	—	9	—	—
	49.18	2.64	2.79	0.69	-100.00	125.00	—	—
	89.58	12.68	12.94	2.82	-100.00	350.00	—	—

Source : National Police Agency, MOI.

Note : A1 refers to fatal cases on the moment or within 24 hours; A2 refers to injured cases or fatal cases over 24 hours.

表44. 道路交通事故按車種及道路類別分

單位：件

年 (月) 別 Year (Month)	A1類(當場及24小時內死亡)事故按車種別							
	合計 Total	大貨車 Semi-Truck	小貨車 Small Truck	大客車 Bus	營業 小客車 Business Small Passenger Vehicle	自用 小客車 Private Small Passenger Vehicle	特種車 Specially Constructed Vehicle	機車 Motor- Cycle
九十一年 2002	2,725	341	282	74	23	841	3	907
九十二年 2003	2,572	263	283	50	24	799	9	871
九十三年 2004	2,502	298	250	60	24	756	7	807
九十四年 2005	2,767	303	305	49	24	869	3	944
九十五年 2006	2,999	298	295	43	28	861	4	1,213
九十六年 2007	2,463	230	276	48	20	662	5	1,019
九十七年 2008	2,150	199	211	40	15	579	3	949
九十八年 2009	2,016	164	219	37	28	515	4	882
九十九年 2010	1,973	209	191	26	25	489	6	896
六月 June	145	15	16	4	4	28	—	68
七月 July	157	14	13	1	—	41	1	80
八月 Aug.	174	21	16	3	3	31	—	87
九月 Sept.	180	21	17	—	3	45	1	77
十月 Oct.	173	14	14	—	3	43	1	83
十一月 Nov.	155	21	20	3	—	49	—	52
十二月 Dec.	188	22	17	2	2	46	—	84
<b>一〇〇年 2011</b>	<b>958</b>	<b>90</b>	<b>84</b>	<b>10</b>	<b>17</b>	<b>240</b>	<b>2</b>	<b>440</b>
一月 Jan.	179	21	17	1	6	39	1	80
二月 Feb.	140	12	10	2	1	30	—	78
三月 Mar.	157	15	12	1	3	45	—	64
四月 Apr.	175	16	18	1	5	42	—	81
五月 May	152	17	13	3	—	40	1	67
六月 June	155	9	14	2	2	44	—	70
較上月增減(%) VS. with Last Month	1.97	-47.06	7.69	-33.33	—	10.00	-100.00	4.48
較上年同月增減(%) VS. with Last Year	6.90	-40.00	-12.50	-50.00	-50.00	57.14	—	2.94

資料來源：本部警政署。

TABLE 44. ROAD TRAFFIC ACCIDENTS BY TYPES OF VEHICLE AND ROAD

Unit : Cases

By Vehicle		A1類(當場及24小時內死亡)事故按道路類別								By Road	
自行車 Bicycle	其他 Others	合計 Total	國道 National Highway	省道 Provincial Highway	縣鄉道 County Highway & District Road	市區道路 Urban Road	村里道 Road of Villages	專用道 Exclusive Highway	其他 Others		
—	254	2,725	58	624	616	834	528	24	41		
—	273	2,572	89	540	707	712	442	22	60		
—	300	2,502	107	577	602	715	417	29	55		
—	270	2,767	117	620	637	761	543	28	61		
—	257	2,999	111	612	685	826	655	25	85		
—	203	2,463	100	495	544	702	533	23	66		
—	154	2,150	88	399	537	593	469	10	54		
—	167	2,016	64	393	460	588	450	5	56		
—	131	1,973	67	366	433	592	445	14	56		
—	10	145	9	28	37	37	31	—	3		
—	7	157	6	40	26	42	39	—	4		
—	13	174	3	37	32	52	44	3	3		
—	16	180	6	36	44	40	43	2	9		
—	15	173	5	29	47	43	43	1	5		
—	10	155	7	37	37	40	30	—	4		
—	15	188	1	14	42	70	54	1	6		
<b>21</b>	<b>54</b>	<b>958</b>	<b>31</b>	<b>144</b>	<b>145</b>	<b>436</b>	<b>178</b>	<b>4</b>	<b>20</b>		
4	10	179	5	33	37	69	31	—	4		
—	7	140	4	13	25	71	24	1	2		
6	11	157	3	27	21	73	30	—	3		
2	10	175	7	30	15	87	31	1	4		
5	6	152	6	16	20	69	35	1	5		
4	10	155	6	25	27	67	27	1	2		
-20.00	66.67	1.97	0.00	56.25	35.00	-2.90	-22.86	0.00	-60.00		
—	0.00	6.90	-33.33	-10.71	-27.03	81.08	-12.90	—	-33.33		

Source : National Police Agency, MOI.

表45. 警察機關處理集會遊行發生數

單位：件

年 (月) 別 Year (Month)	總件數 Total Cases	類 別 By Classification			是否申請 By Applications		
		室 外 Outdoor		室內集會 Indoor Assembly	申 請 Applied		未申請 Not Applied
		集會 Assembly	遊行 Parade		准 Allowed	不 准 Not Allowed	
九十一年 2002	5,856	4,254	1,368	234	5,166	10	680
九十二年 2003	1,448	1,159	180	109	774	9	665
九十三年 2004	5,464	3,947	1,351	166	4,823	13	628
九十四年 2005	6,812	4,548	2,098	166	6,284	17	511
九十五年 2006	4,407	3,239	970	198	3,898	9	500
九十六年 2007	2,997	2,337	568	92	2,613	17	367
九十七年 2008	3,636	2,110	1,427	99	3,194	11	431
九十八年 2009	6,305	4,117	2,088	100	5,579	15	711
九十九年 2010	9,267	7,173	2,094	—	8,568	12	687
六月 June	1,243	778	465	—	1,196	5	42
七月 July	149	123	26	—	95	—	54
八月 Aug.	238	224	14	—	155	3	80
九月 Sept.	373	329	44	—	316	1	56
十月 Oct.	1,766	1,545	221	—	1,705	1	60
十一月 Nov.	3,147	2,148	999	—	3,074	1	72
十二月 Dec.	214	173	41	—	160	—	54
<b>一〇〇年 2011</b>	<b>1,039</b>	<b>855</b>	<b>184</b>	<b>—</b>	<b>665</b>	<b>5</b>	<b>369</b>
一月 Jan.	172	153	19	—	120	—	52
二月 Feb.	135	116	19	—	89	1	45
三月 Mar.	201	143	58	—	152	—	49
四月 Apr.	188	160	28	—	109	2	77
五月 May	172	140	32	—	95	1	76
六月 June	171	143	28	—	100	1	70
較上月增減(%) VS. with Last Month	-0.58	2.14	-12.50	—	5.26	0.00	-7.89
較上年同月增減(%) VS. with Last Year	-86.24	-81.62	-93.98	—	-91.64	-80.00	66.67

資料來源：本部警政署。

說 明：99年起本表不含無需申請許可之室內集會。

TABLE 45. ASSEMBLY AND PARADE HANDLED BY POLICE ORGANIZATIONS

Unit : Cases

活 動 性 質 By Rally					使用警力 (人 次) Times of Policemen (Person-times)
政治性 Political	社會性 Societal	經濟性 Economic	涉外性 For National Interests	其他 Others	
4,867	862	87	7	33	236,764
653	673	80	4	38	98,474
4,739	622	67	3	33	371,600
5,929	719	106	6	52	306,977
3,557	599	112	4	135	309,047
2,398	451	94	15	39	184,482
2,946	534	98	16	42	289,336
5,540	627	96	10	32	348,921
8,358	669	103	9	128	372,841
1,209	24	5	—	5	31,011
90	46	3	1	9	8,521
160	66	2	—	10	18,222
301	58	6	—	8	17,800
1,652	90	3	2	19	70,099
3,028	103	7	—	9	130,020
110	59	10	1	34	12,007
<b>613</b>	<b>288</b>	<b>39</b>	<b>3</b>	<b>96</b>	<b>56,902</b>
87	66	8	—	11	9,862
98	23	3	—	11	9,016
148	42	2	2	7	9,197
101	61	9	1	16	10,007
86	52	13	—	21	11,846
93	44	4	—	30	6,974
8.14	-15.38	-69.23	—	42.86	-41.13
-92.31	83.33	-20.00	—	500.00	-77.51

Source : National Police Agency, MOI.

Note : The figures after 2010 excluded "Indoor Assembly" which needs not to be applied for permission.

表46. 警察機關處理經濟案件

年(月)別 Year (Month)	總計 Grand Total		違反金融(5) Counterfeit Currency, Unlawful Money Lending, Illegal Debt Collection & Financial Transaction	
	件數 Cases	金額(千元) Amount (\$1,000)	件數 Cases	金額(千元) Amount (\$1,000)
九十一年 2002	11,377	12,443,906	1,279	674,811
九十二年 2003	10,582	16,769,585	1,259	1,741,247
九十三年 2004	6,841	11,408,613	1,073	1,258,757
九十四年 2005	7,509	13,595,054	1,084	1,580,417
九十五年 2006	9,826	35,149,358	2,248	2,459,254
九十六年 2007	11,447	42,191,256	2,709	1,923,043
九十七年 2008	10,966	25,159,510	2,912	5,147,536
九十八年 2009	11,159	21,983,033	3,342	9,789,993
九十九年 2010	10,328	32,510,487	3,199	19,170,916
六月 June	1,275	2,047,679	347	308,098
七月 July	610	672,027	273	176,172
八月 Aug.	772	3,874,264	287	2,166,463
九月 Sept.	837	1,484,845	272	222,887
十月 Oct.	924	1,239,443	280	194,552
十一月 Nov.	523	983,331	86	47,969
十二月 Dec.	1,279	2,621,759	239	1,415,887
<b>一〇〇年 2011</b>	<b>5,241</b>	<b>8,529,663</b>	<b>1,582</b>	<b>2,268,855</b>
一月 Jan.	580	1,134,452	128	103,612
二月 Feb.	697	703,881	339	317,618
三月 Mar.	1,247	1,963,929	268	393,244
四月 Apr.	851	869,463	276	277,932
五月 May	831	2,177,755	303	497,862
六月 June	1,035	1,680,184	268	678,587
較上月增減(%) VS. with Last Month	24.55	-22.85	-11.55	36.30
較上年同月增減(%) VS. with Last Year	-18.82	-17.95	-22.77	120.25

資料來源：本部警政署。

- 說明：
- 91年起違反工商登記金額不列入統計。
  - 92年4月起，侵害智慧財產權不含專利。
  - 93年1月起，經濟案件統計範圍不含漏稅、違反工商登記等項，新增違反公平交易法。
  - 95年以前「其他經濟案件」金額含「盜採砂(土)石」及「濫(盜)伐林木」。
  - 96年7月起，違反金融增加「地下通匯」。

TABLE 46. DISCOVERED ECONOMIC FRAUDS HANDLED  
BY POLICE ORGANIZATIONS

違法販賣汽柴油 Illegal Sales of Petroleum & Diesel		走私 Smuggling		產製、販賣私劣酒 Unlawful Alcohol Production & Sale	
件數 Cases	金額(千元) Amount (\$1,000)	件數 Cases	金額(千元) Amount (\$1,000)	件數 Cases	金額(千元) Amount (\$1,000)
185	39,144	533	584,179	479	265,201
270	31,430	575	644,924	325	875,997
373	33,264	495	913,482	184	97,558
601	51,277	423	618,454	214	82,032
286	52,057	966	703,194	464	158,699
256	34,791	1,121	734,243	535	126,059
223	66,550	719	1,094,756	225	213,202
130	62,395	703	704,589	380	254,019
84	15,008	528	631,533	346	108,220
4	209	45	50,880	35	13,128
1	32	25	32,605	2	24
9	1,229	36	51,810	3	46
2	76	68	100,146	52	10,136
3	237	23	34,814	10	10,473
2	786	12	13,531	5	8,045
9	1,658	34	10,024	43	21,251
<b>44</b>	<b>98,058</b>	<b>232</b>	<b>206,213</b>	<b>160</b>	<b>110,207</b>
5	5,671	53	25,381	27	60,982
6	76,453	22	12,674	17	35,681
10	1,121	78	76,019	46	5,352
4	6,808	30	32,973	12	1,652
12	2,768	35	26,584	49	5,385
7	5,237	14	32,582	9	1,154
-41.67	89.22	-60.00	22.56	-81.63	-78.57
75.00	2,410.55	-68.89	-35.96	-74.29	-91.21

Source: National Police Agency, MOI.

- Note:
- The amount figure excluded "Against Register of Company" since 2002.
  - Intellectual Property Rights excluded Patent since April 2003.
  - Since 2004, the Statistics Scope of Economic Frauds excluded Evading Taxation and Against Register of Company, included Fair Trade Law.
  - The amount figure of "Others" included "Unlawful Collection of Sand (Soil)" and "Unlawful Logging" before 2006.
  - The figures included "Illegal Financial Transaction" since July 2007.

表46. 警察機關處理經濟案件 (續)

年(月)別 Year (Month)	侵害智慧財產權(2) Infringement of Intellectual Property Rights		盜採砂(土)石 Unlawful Collection of Sandstone(Soil)	濫(盜)伐林木 Unlawful Logging
	件數 Cases	金額(千元) Amount (\$1,000)	件數 Cases	件數 Cases
九十一年 2002	5,118	10,010,371	350	89
九十二年 2003	4,660	12,622,499	367	64
九十三年 2004	4,209	8,606,759	202	70
九十四年 2005	4,648	10,886,415	224	100
九十五年 2006	5,158	30,609,995	280	145
九十六年 2007	6,271	38,333,542	240	89
九十七年 2008	6,093	18,630,720	281	255
九十八年 2009	5,542	10,466,925	364	408
九十九年 2010	5,161	12,584,748	180	485
六月 June	737	1,675,366	20	43
七月 July	270	463,133	1	28
八月 Aug.	287	1,654,718	29	65
九月 Sept.	358	1,151,600	8	48
十月 Oct.	540	999,368	8	40
十一月 Nov.	318	913,001	24	53
十二月 Dec.	862	1,172,940	10	31
<b>一〇〇年 2011</b>	<b>2,575</b>	<b>5,835,669</b>	<b>78</b>	<b>423</b>
一月 Jan.	280	938,805	16	53
二月 Feb.	250	261,456	11	33
三月 Mar.	675	1,488,193	19	113
四月 Apr.	361	550,097	21	112
五月 May	353	1,634,495	3	52
六月 June	656	962,623	8	60
較上月增減(%) VS. with Last Month	85.84	-41.11	166.67	15.38
較上年同月增減(%) VS. with Last Year	-10.99	-42.54	-60.00	39.53

TABLE 46. DISCOVERED ECONOMIC FRAUDS HANDLED BY POLICE ORGANIZATIONS (CONT.)

濫墾林地、山坡地 Unlawful Use of National Land & Mountain Side	違反公平交易法 Violation of Fair Trade Act		其他經濟案件(4) Others	
	件數 Cases	金額(千元) Amount (\$1,000)	件數 Cases	金額(千元) Amount (\$1,000)
196	—	—	3,148	870,201
181	—	—	2,881	853,489
186	—	—	49	498,792
212	3	200,000	—	176,459
275	4	559,502	—	606,657
218	5	1,039,402	3	177
229	29	6,746	—	—
285	2	439	3	704,674
340	—	—	5	62
44	—	—	—	—
8	—	—	2	62
56	—	—	—	—
29	—	—	—	—
20	—	—	—	—
23	—	—	—	—
51	—	—	—	—
<b>145</b>	<b>2</b>	<b>10,660</b>	<b>—</b>	<b>—</b>
18	—	—	—	—
19	—	—	—	—
37	1	—	—	—
35	—	—	—	—
23	1	10,660	—	—
13	—	—	—	—
-43.48	-100.00	-100.00	—	—
-70.45	—	—	—	—

表47. 實際入境人數－按性別、年齡及身分

單位：人次

年(月)別 Year (Month)	總入境 人 數 Total Entry Persons	按性別分 By Sex		按年齡分	
		男 Male	女 Female	0 - 14 歲 Years	15 - 64歲 Years
九十一年 2002	10,187,925	6,022,475	4,165,450	523,073	9,012,827
九十二年 2003	8,138,248	4,863,219	3,275,029	433,293	7,243,553
九十三年 2004	10,699,122	6,300,580	4,398,542	588,809	9,462,516
九十四年 2005	11,557,175	6,758,467	4,798,708	628,861	10,206,711
九十五年 2006	12,148,694	7,014,024	5,134,670	668,002	10,675,857
九十六年 2007	12,639,948	7,208,147	5,431,801	702,602	11,098,858
九十七年 2008	12,297,825	7,001,958	5,295,867	667,148	10,812,279
九十八年 2009	12,513,288	6,975,669	5,537,619	652,612	10,946,191
九十九年 2010	14,980,936	8,169,757	6,811,179	814,136	13,022,571
六月 June	1,255,978	687,894	568,084	54,554	1,103,338
七月 July	1,380,990	733,848	647,142	150,311	1,158,254
八月 Aug.	1,366,110	721,049	645,061	149,362	1,155,328
九月 Sept.	1,210,337	665,397	544,940	31,511	1,094,221
十月 Oct.	1,258,117	692,110	566,007	30,146	1,110,941
十一月 Nov.	1,259,641	703,259	556,382	35,551	1,104,025
十二月 Dec.	1,243,760	695,151	548,609	60,457	1,104,980
<b>一〇〇年 2011</b>	<b>7,357,987</b>	<b>4,048,898</b>	<b>3,309,089</b>	<b>337,836</b>	<b>6,449,830</b>
一月 Jan.	1,176,022	668,916	507,106	75,186	1,033,452
二月 Feb.	1,110,063	581,645	528,418	84,742	955,754
三月 Mar.	1,205,734	670,247	535,487	33,861	1,060,824
四月 Apr.	1,302,696	717,231	585,465	48,632	1,130,468
五月 May	1,245,048	691,463	553,585	35,906	1,101,748
六月 June	1,318,424	719,396	599,028	59,509	1,167,584
較上月增減(%) VS. with Last Month	5.89	4.04	8.21	65.74	5.98
較上年同月增減(%) VS. with Last Year	4.97	4.58	5.45	9.08	5.82

資料來源：本部入出國及移民署。

TABLE 47. ENTRY PERSONS - BY SEX, AGE, IDENTITY

Unit : Person-Times

By Age	按 身 分 分 By Identity					
	有戶籍國民 (含金馬地區) R.O.C. Registered Nationals	大陸地區人民 Mainland	香港澳門居民 H.K. & Macao Residents	無戶籍國民 Nationals No Register in R.O.C.	外國人 Foreigners	
65歲以上 Years & Over	652,025	7,210,233	165,236	379,864	78,575	2,354,017
	461,402	5,890,131	149,176	267,102	19,805	1,812,034
	647,797	7,748,780	153,190	346,209	22,646	2,428,297
	721,603	8,179,057	200,142	355,443	24,323	2,798,210
	804,835	8,628,867	286,608	354,335	23,255	2,855,629
	838,488	8,923,885	292,618	411,889	22,741	2,988,815
	818,398	8,452,638	314,914	540,039	27,698	2,962,536
	914,485	8,118,284	953,009	634,121	37,792	2,770,082
	1,144,229	9,413,659	1,607,569	700,700	23,531	3,235,477
	98,086	785,531	133,511	70,215	2,265	264,456
	72,425	953,227	127,065	63,897	2,302	234,499
	61,420	923,875	115,882	72,782	2,010	251,561
	84,605	790,948	103,936	52,287	1,770	261,396
	117,030	772,158	148,209	52,698	1,712	283,340
	120,065	730,643	163,275	52,324	1,483	311,916
	78,323	713,166	118,994	72,334	2,095	337,171
<b>570,321</b>	<b>4,502,418</b>	<b>816,202</b>	<b>338,469</b>	<b>11,648</b>	<b>1,689,250</b>	
	67,384	775,405	99,568	36,280	1,936	262,833
	69,567	656,595	114,057	59,035	1,942	278,434
	111,049	687,519	151,764	51,357	2,045	313,049
	123,596	752,538	190,598	76,357	1,927	281,276
	107,394	774,577	148,712	48,883	1,596	271,280
	91,331	855,784	111,503	66,557	2,202	282,378
	-14.96	10.48	-25.02	36.16	37.97	4.09
	-6.89	8.94	-16.48	-5.21	-2.78	6.78

Source : National Immigration Agency, MOI.



表48. 實際入境人數－按入境地點分

單位：人次

年(月)別	總計	桃園機場	高雄機場	臺中機場	松山機場	花蓮機場
Year (Month)	Grand Total	Taoyuan Airport	Kaohsiung Airport	Taichung Airport	Songshan Airport	Hualien Airport
九十一年 2002	10,187,925	8,516,662	1,538,536	—	1,175	—
九十二年 2003	8,138,248	6,811,211	1,162,997	—	314	—
九十三年 2004	10,699,122	8,886,722	1,523,046	1,240	549	1,072
九十四年 2005	11,557,175	9,612,660	1,591,027	3,053	854	1,502
九十五年 2006	12,148,694	10,112,892	1,651,619	19,440	—	2,342
九十六年 2007	12,639,948	10,401,472	1,634,404	96,252	—	1,595
九十七年 2008	12,297,825	9,868,254	1,426,326	229,645	79,454	2,472
九十八年 2009	12,513,288	9,882,104	1,291,645	178,218	297,752	2,111
九十九年 2010	14,980,936	11,716,854	1,467,664	291,644	542,952	12,179
六月 June	1,255,978	977,875	126,512	22,554	36,784	3,613
七月 July	1,380,990	1,074,315	143,321	28,688	45,165	552
八月 Aug.	1,366,110	1,058,503	143,328	28,198	43,452	687
九月 Sept.	1,210,337	950,871	114,667	25,333	42,768	413
十月 Oct.	1,258,117	975,402	116,726	28,906	44,451	833
十一月 Nov.	1,259,641	939,798	118,550	30,382	94,418	1,194
十二月 Dec.	1,243,760	943,560	114,151	30,867	95,359	467
<b>一〇〇年 2011</b>	<b>7,357,987</b>	<b>5,510,151</b>	<b>684,763</b>	<b>169,879</b>	<b>542,729</b>	<b>3,987</b>
一月 Jan.	1,176,022	888,523	110,593	27,440	94,790	—
二月 Feb.	1,110,063	853,428	97,784	21,969	82,378	286
三月 Mar.	1,205,734	905,604	109,940	30,039	94,898	94
四月 Apr.	1,302,696	963,589	122,655	33,734	87,206	1,016
五月 May	1,245,048	917,070	116,763	28,458	91,458	1,062
六月 June	1,318,424	981,937	127,028	28,239	91,999	1,529
較上月增減 (%) VS. with Last Month	5.89	7.07	8.79	-0.77	0.59	43.97
較上年同月增減 (%) VS. with Last Year	4.97	0.42	0.41	25.21	150.11	-57.68

資料來源：本部入出國及移民署。

TABLE 48. ENTRY PERSONS - BY ARRIVING POINT

Unit : Person-Times

馬公機場	基隆港	臺中港	高雄港	花蓮港	麥寮港	金門	馬祖	其他
Magong Airport	Keelung Sea Port	Taichung Sea Port	Kaohsiung Sea Port	Hualien Sea Port	Mailiao Sea Port	Kinmen	Mazu	Others
—	90,361	1,345	9,962	297	—	26,648	2,258	681
—	59,320	1,481	18,670	456	—	79,924	3,804	71
382	58,421	2,362	11,167	576	11	202,178	11,340	56
406	53,319	1,651	14,081	542	31	258,178	18,800	1,071
643	14,260	1,671	13,543	483	22	306,736	23,605	1,438
465	91,078	2,916	16,859	906	192	359,082	27,997	6,730
446	141,343	2,674	24,174	574	755	481,659	37,193	2,856
410	145,161	3,026	18,611	702	1,706	637,316	46,699	7,827
678	178,311	7,477	29,162	634	1,503	688,029	30,476	13,373
678	23,401	752	1,051	77	122	58,717	1,881	1,961
—	24,625	814	1,176	120	98	58,521	3,217	378
—	27,503	210	1,146	27	100	57,260	3,105	2,591
—	24,376	540	1,112	54	94	47,512	2,157	440
—	26,864	380	4,208	43	115	57,155	2,040	994
—	4,518	493	4,458	53	143	62,946	1,785	903
—	3,024	660	1,741	51	123	52,257	1,173	327
<b>—</b>	<b>74,379</b>	<b>7,688</b>	<b>13,330</b>	<b>276</b>	<b>683</b>	<b>334,304</b>	<b>10,204</b>	<b>5,614</b>
—	4,908	362	1,044	50	128	46,757	1,027	400
—	7,119	1,391	1,728	26	100	40,703	2,666	485
—	5,535	1,237	1,570	55	144	53,925	1,369	1,324
—	13,207	1,763	4,440	56	111	71,311	2,318	1,290
—	21,465	1,593	1,442	53	109	62,877	1,378	1,320
—	22,145	1,342	3,106	36	91	58,731	1,446	795
—	3.17	-15.76	115.40	-32.08	-16.51	-6.59	4.93	-48.13
-100.00	-5.37	78.46	195.53	-53.25	-25.41	0.02	-23.13	-5.54

Source : National Immigration Agency, MOI.

表49. 實際出境人數－按性別、年齡及身分

單位：人次

年(月)別 Year (Month)	總出境 人 數 Total Exit Persons	按性別分 By Sex		按年齡分	
		男 Male	女 Female	0 - 14 歲 Years	15 - 64歲 Years
九十一年 2002	10,178,476	6,053,548	4,124,928	526,161	8,999,800
九十二年 2003	8,133,856	4,883,315	3,250,541	439,734	7,231,114
九十三年 2004	10,679,246	6,310,284	4,368,962	592,994	9,438,747
九十四年 2005	11,548,332	6,771,484	4,776,848	633,019	10,194,353
九十五年 2006	12,160,919	7,026,641	5,134,278	673,325	10,681,952
九十六年 2007	12,641,682	7,214,441	5,427,241	705,751	11,097,316
九十七年 2008	12,293,887	7,003,554	5,290,333	667,581	10,810,896
九十八年 2009	12,500,538	6,974,680	5,525,858	651,718	10,936,897
九十九年 2010	14,909,299	8,148,983	6,760,316	809,060	12,962,510
六月 June	1,285,028	704,314	580,714	57,148	1,126,604
七月 July	1,416,314	745,410	670,904	164,243	1,178,485
八月 Aug.	1,344,089	716,188	627,901	134,314	1,149,628
九月 Sept.	1,163,113	635,907	527,206	30,268	1,049,783
十月 Oct.	1,263,076	701,937	561,139	31,701	1,122,473
十一月 Nov.	1,197,836	671,520	526,316	30,342	1,056,930
十二月 Dec.	1,196,266	669,135	527,131	55,663	1,059,700
<b>一〇〇年 2011</b>	<b>7,460,424</b>	<b>4,098,674</b>	<b>3,361,750</b>	<b>352,032</b>	<b>6,523,206</b>
一月 Jan.	1,152,241	621,530	530,711	81,941	1,001,768
二月 Feb.	1,218,693	681,627	537,066	86,306	1,063,298
三月 Mar.	1,158,349	641,065	517,284	31,193	1,020,301
四月 Apr.	1,283,550	705,688	577,862	46,784	1,107,408
五月 May	1,285,801	708,313	577,488	38,546	1,130,735
六月 June	1,361,790	740,451	621,339	67,262	1,199,696
較上月增減(%) VS. with Last Month	5.91	4.54	7.59	74.50	6.10
較上年同月增減(%) VS. with Last Year	5.97	5.13	7.00	17.70	6.49

資料來源：本部入出國及移民署。

TABLE 49. EXIT PERSONS - BY SEX, AGE, IDENTITY

Unit : Person-Times

By Age	按 身 分 分 By Identity					
	有戶籍國民 (含金馬地區) R.O.C. Registered Nationals	大陸地區人民 Mainland	香港澳門居民 H.K. & Macao Residents	無戶籍國民 Nationals No Register in R.O.C.	外國人 Foreigners	
65歲以上 Years & Over	652,515	7,319,466	139,947	368,020	27,411	2,323,632
	463,008	5,923,072	128,874	268,293	15,979	1,797,638
	647,505	7,780,652	145,120	346,200	18,914	2,388,360
	720,960	8,208,125	193,065	354,830	21,375	2,770,937
	805,642	8,671,375	279,908	354,258	20,232	2,835,146
	838,615	8,963,711	285,382	410,762	20,055	2,961,772
	815,410	8,465,172	306,426	537,032	24,847	2,960,410
	911,923	8,142,946	929,725	627,441	33,914	2,766,512
	1,137,729	9,415,074	1,592,036	699,496	18,732	3,183,961
	101,276	806,972	142,581	68,287	1,384	265,804
	73,586	987,584	123,895	65,688	1,705	237,442
	60,147	883,581	127,500	78,444	2,356	252,208
	83,062	782,978	90,001	43,594	1,369	245,171
	108,902	795,114	137,186	54,171	1,291	275,314
	110,564	682,970	160,516	53,234	1,166	299,950
	80,903	677,232	130,694	65,656	1,370	321,314
	<b>585,186</b>	<b>4,614,664</b>	<b>814,508</b>	<b>341,031</b>	<b>9,836</b>	<b>1,680,385</b>
	68,532	690,743	102,582	49,124	2,555	307,237
	69,089	804,856	112,417	53,411	1,543	246,466
	106,855	667,160	132,037	49,565	1,449	308,138
	129,358	752,558	193,883	69,716	1,505	265,888
	116,520	809,015	152,168	54,855	1,372	268,391
	94,832	890,332	121,421	64,360	1,412	284,265
	-18.61	10.05	-20.21	17.33	2.92	5.91
	-6.36	10.33	-14.84	-5.75	2.02	6.95

Source : National Immigration Agency, MOI.

表50. 實際出境人數－按出境地點分

單位：人次

年(月)別	總計	桃園機場	高雄機場	臺中機場	松山機場	花蓮機場
Year (Month)	Grand Total	Taoyuan Airport	Kaohsiung Airport	Taichung Airport	Songshan Airport	Hualien Airport
九十一年 2002	10,178,476	8,520,931	1,524,590	—	162	—
九十二年 2003	8,133,856	6,812,472	1,161,227	—	99	—
九十三年 2004	10,679,246	8,886,775	1,503,699	1,951	346	1,115
九十四年 2005	11,548,332	9,622,035	1,575,200	3,309	671	1,547
九十五年 2006	12,160,919	10,138,294	1,636,513	20,532	1	2,582
九十六年 2007	12,641,682	10,419,491	1,613,595	100,609	—	1,791
九十七年 2008	12,293,887	9,873,919	1,408,126	236,363	78,184	2,070
九十八年 2009	12,500,538	9,845,516	1,314,283	178,837	299,331	1,673
九十九年 2010	14,909,299	11,637,904	1,482,516	287,507	542,165	10,673
六月 June	1,285,028	997,253	131,156	22,701	38,011	3,539
七月 July	1,416,314	1,101,781	150,053	27,929	43,374	566
八月 Aug.	1,344,089	1,041,811	141,085	27,503	45,222	644
九月 Sept.	1,163,113	912,042	111,635	23,600	40,890	443
十月 Oct.	1,263,076	978,911	120,238	29,285	45,701	800
十一月 Nov.	1,197,836	890,525	115,254	28,527	92,677	1,203
十二月 Dec.	1,196,266	899,046	113,344	30,834	92,171	465
<b>一〇〇年 2011</b>	<b>7,460,424</b>	<b>5,585,891</b>	<b>697,263</b>	<b>170,609</b>	<b>552,046</b>	<b>3,758</b>
一月 Jan.	1,152,241	885,437	103,309	22,084	93,609	—
二月 Feb.	1,218,693	916,904	116,357	29,273	89,712	286
三月 Mar.	1,158,349	879,183	105,602	26,915	89,473	94
四月 Apr.	1,283,550	943,897	120,997	33,443	87,766	886
五月 May	1,285,801	941,270	122,453	30,900	97,888	976
六月 June	1,361,790	1,019,200	128,545	27,994	93,598	1,516
較上月增減 (%) VS. with Last Month	5.91	8.28	4.97	-9.40	-4.38	55.33
較上年同月增減 (%) VS. with Last Year	5.97	2.20	-1.99	23.32	146.24	-57.16

資料來源：本部入出國及移民署。

TABLE 50. EXIT PERSONS - BY DEPARTING POINT

Unit : Person-Times

馬公機場	基隆港	臺中港	高雄港	花蓮港	麥寮港	金門	馬祖	其他
Magong Airport	Keelung Sea Port	Taichung Sea Port	Kaohsiung Sea Port	Hualien Sea Port	Mailiao Sea Port	Kinmen	Mazu	Others
—	90,532	1,276	10,877	181	—	27,194	2,244	489
—	56,791	1,401	16,866	858	—	80,626	3,449	67
385	58,597	2,000	9,304	567	7	204,127	10,302	71
404	52,403	1,451	11,623	399	27	260,431	17,751	1,081
492	14,783	1,406	11,379	317	25	311,497	22,285	813
465	89,079	2,633	14,795	1,620	190	366,233	25,566	5,615
449	133,333	2,056	28,153	280	745	492,624	35,558	2,027
408	130,946	9,170	17,042	8,013	1,799	644,756	43,634	5,130
678	165,626	21,400	22,810	2,600	1,445	695,657	28,408	9,910
678	19,100	4,235	2,275	82	119	61,596	2,254	2,029
—	24,291	1,821	1,058	121	96	61,357	3,395	472
—	27,292	161	1,126	48	91	55,247	2,948	911
—	22,460	2,269	1,099	41	92	45,641	2,119	782
—	23,830	906	3,740	53	109	56,896	1,659	948
—	4,694	823	1,725	55	137	59,762	1,618	836
—	3,470	637	2,171	51	93	52,547	1,189	248
<b>—</b>	<b>70,747</b>	<b>8,856</b>	<b>11,850</b>	<b>3,095</b>	<b>652</b>	<b>339,324</b>	<b>10,266</b>	<b>6,067</b>
—	3,606	321	1,025	41	111	40,498	1,933	267
—	5,275	3,631	2,305	20	101	52,323	2,057	449
—	5,103	818	1,732	51	118	47,037	1,086	1,137
—	14,933	1,596	3,640	54	116	71,898	2,307	2,017
—	20,261	1,707	1,308	512	111	65,762	1,391	1,262
—	21,569	783	1,840	2,417	95	61,806	1,492	935
—	6.46	-54.13	40.67	372.07	-14.41	-6.02	7.26	-29.98
-100.00	12.93	-81.51	-19.12	2,847.56	-20.17	0.34	-33.81	-6.93

Source : National Immigration Agency, MOI.

表51. 外僑居留人數及查處非法外籍人士

年(月)別 Year (Month)	合法居留外僑人數(人) Population of 15 Years and Over							
	合計 Total			年滿十五歲以上居留外僑之 Population of 15 Years and Over				
	計 Sub- Total	男 Male	女 Female	計 Sub- Total	商 Trader	工程師 Engineer	教師 Teacher	傳教士 Miss- ionary
九十一年 2002	405,751	164,388	241,363	395,090	4,987	3,416	5,976	2,014
九十二年 2003	405,284	157,046	248,238	395,366	4,034	3,145	5,958	2,048
九十三年 2004	423,456	157,905	265,551	413,660	4,207	3,319	6,831	1,921
九十四年 2005	429,703	156,370	273,333	420,526	3,878	3,117	6,630	1,800
九十五年 2006	428,240	156,559	271,681	419,788	3,197	2,500	6,185	1,804
九十六年 2007	433,169	163,575	269,594	425,110	3,752	2,407	6,009	1,775
九十七年 2008	417,385	160,987	256,398	410,053	3,474	2,072	5,655	1,729
九十八年 2009	403,700	152,242	251,458	396,514	3,665	1,920	6,106	1,613
九十九年 2010	418,802	160,963	257,839	411,922	3,782	2,002	5,923	1,573
六月 June	411,053	155,950	255,103	404,611	4,273	2,185	5,749	1,538
七月 July	408,764	154,800	253,964	403,143	4,245	2,210	5,082	1,484
八月 Aug.	410,805	155,728	255,077	403,535	4,258	2,195	5,748	1,534
九月 Sept.	413,989	157,708	256,281	406,668	4,143	2,168	5,971	1,528
十月 Oct.	415,971	158,721	257,250	408,697	3,888	2,117	5,946	1,483
十一月 Nov.	419,086	160,975	258,111	411,746	4,134	2,228	6,063	1,553
十二月 Dec.	418,802	160,963	257,839	411,922	3,782	2,002	5,923	1,573
<b>一〇〇年 2011</b>	<b>439,483</b>	<b>172,845</b>	<b>266,638</b>	<b>433,207</b>	<b>4,625</b>	<b>2,357</b>	<b>5,785</b>	<b>1,605</b>
一月 Jan.	405,943	152,390	253,553	400,085	2,804	1,599	5,081	1,525
二月 Feb.	430,372	166,162	264,210	422,895	4,534	2,381	6,450	1,596
三月 Mar.	429,884	165,674	264,210	423,038	4,113	2,164	6,189	1,589
四月 Apr.	439,597	171,548	268,049	432,065	4,669	2,438	6,720	1,671
五月 May	442,603	173,255	269,348	435,128	4,685	2,396	6,669	1,662
六月 June	439,483	172,845	266,638	433,207	4,625	2,357	5,785	1,605
較上月增減(%) VS. with Last Month	-0.70	-0.24	-1.01	-0.44	-1.28	-1.63	-13.26	-3.43
較上年同月增減(%) VS. with Last Year	6.92	10.83	4.52	7.07	8.24	7.87	0.63	4.36

資料來源：本部入出國及移民署。  
說明：1. 係指年(月)底別。

TABLE 51. FOREIGN RESIDENTS AND FERRETED ILLEGAL FOREIGN RESIDENTS

Foreign Residents (Persons) (1)						查處非法外籍人士(人) Ferreted Illegal Foreign Residents (Persons)			
經濟活動 by Economical Activities					未滿 十五歲 兒童 Under 15 Years	合計 Total	單純 逾期 Delay	非法工作 (未逾期) Illegal Worker	非法工作 逾期停留 (含偷渡) Delayed Illegal Worker
技工技匠 Techni- cian	外籍勞工 Foreign Labor	其他 職業 Others	失業 Un- employed	非勞動力 Inactive Person					
391	288,878	13,797	4,043	71,588	10,661	17,009	9,896	2,078	5,035
277	283,239	13,563	3,976	79,126	9,918	17,160	8,868	1,193	7,099
272	288,898	14,820	4,342	89,050	9,796	21,086	10,974	1,119	8,993
424	297,287	16,533	3,957	86,900	9,177	24,316	12,348	1,283	10,685
807	306,418	16,031	3,329	79,517	8,452	28,463	13,393	1,850	13,220
1,142	321,804	15,576	2,917	69,728	8,059	18,264	9,319	1,699	7,246
736	316,177	17,863	2,444	59,903	7,332	16,916	9,028	582	7,306
456	306,408	20,024	2,145	54,177	7,186	17,336	7,112	633	9,591
481	325,583	21,424	1,959	49,195	6,880	17,193	8,129	326	8,738
448	319,037	20,959	2,029	48,393	6,442	960	553	21	386
453	322,201	20,756	1,964	44,748	5,621	1,620	892	24	704
469	320,649	21,259	1,991	45,432	7,270	1,736	1,001	16	719
461	319,885	21,325	1,969	49,218	7,321	1,324	741	43	540
502	322,037	21,183	1,978	49,563	7,274	1,881	736	26	1,119
506	323,800	21,664	1,963	49,835	7,340	1,672	672	39	961
481	325,583	21,424	1,959	49,195	6,880	1,479	594	27	858
<b>536</b>	<b>347,791</b>	<b>23,066</b>	<b>1,936</b>	<b>45,506</b>	<b>6,276</b>	<b>7,452</b>	<b>3,817</b>	<b>177</b>	<b>3,458</b>
458	327,172	19,446	1,846	40,154	5,858	1,189	686	22	481
502	332,996	22,734	1,949	49,753	7,477	1,198	633	12	553
479	334,108	22,366	1,931	50,099	6,846	1,244	636	17	591
502	340,003	23,469	1,970	50,623	7,532	1,260	574	53	633
519	343,789	23,429	1,995	49,984	7,475	1,250	618	29	603
536	347,791	23,066	1,936	45,506	6,276	1,311	670	44	597
3.28	1.16	-20.75	-2.96	-8.96	-16.04	4.88	8.41	51.72	-1.00
19.64	9.01	10.05	-4.58	-5.97	-2.58	36.56	21.16	109.52	54.66

Source : National Immigration Agency, MOI.  
Note : 1.refers to End of Year (Month).

表52. 消防安全設備查察處理

單位：家；件次；元

年(月)別 Year (Month)	年(月)底 列管家數 Supervised Houses	檢查情形 Inspection			複查情形 Recheck	
		檢查件次 Total Cases	合格件次 Qualified Cases	不合格 件次 Unqualified Cases	複查件次 Cases of Recheck	複查不 合格件次 Unquali- fied Cases
九十一年 2002	116,067	308,969	276,799	32,170	27,301	1,808
九十二年 2003	120,722	305,318	277,888	27,430	25,227	1,852
九十三年 2004	129,664	321,831	295,368	26,463	24,321	2,004
九十四年 2005	140,764	303,725	278,284	25,441	25,338	2,504
九十五年 2006	141,093	287,416	259,977	27,439	26,253	2,749
九十六年 2007	156,209	311,249	278,086	33,163	26,740	2,959
九十七年 2008	163,700	310,730	279,929	30,801	27,235	3,491
九十八年 2009	168,270	303,229	269,787	33,442	31,099	3,692
九十九年 2010	172,786	302,257	268,513	33,744	30,649	3,783
六月 June	171,830	20,850	18,425	2,425	2,032	296
七月 July	171,498	32,751	30,074	2,677	2,487	457
八月 Aug.	172,196	26,515	24,139	2,376	2,484	272
九月 Sept.	172,731	19,549	17,176	2,373	2,220	243
十月 Oct.	174,383	21,022	18,224	2,798	1,769	350
十一月 Nov.	173,886	27,223	23,694	3,529	3,030	271
十二月 Dec.	172,786	34,182	30,428	3,754	3,398	375
<b>一〇〇年 2011</b>	<b>179,527</b>	<b>146,407</b>	<b>123,580</b>	<b>22,827</b>	<b>20,512</b>	<b>2,302</b>
一月 Jan.	171,685	27,576	23,918	3,658	3,825	560
二月 Feb.	172,688	18,073	15,918	2,155	2,333	260
三月 Mar.	174,391	29,667	24,187	5,480	3,021	312
四月 Apr.	176,355	25,023	21,082	3,941	4,003	556
五月 May	178,127	23,768	19,799	3,969	3,856	383
六月 June	179,527	22,300	18,676	3,624	3,474	231
較上月增減(%) VS. with Last Month	0.79	-6.18	-5.67	-8.69	-9.91	-39.69
較上年同月增減(%) VS. with Last Year	4.48	6.95	1.36	49.44	70.96	-21.96

資料來源：本部消防署。

TABLE 52. INSPECTION AND SUPERVISION OF FIRE SAFETY EQUIPMENT

Unit : Houses,Cases,NT.\$

違規處理情形		Handled Cases of Violation				罰鍰收繳情形		強制執行 件次 Cases of Compulsory Execution by the Court
限期改善 件次 Improved within a Time Limit	舉發件次 Reported	停業或 停止使用 件次 Forced Closure & Suspension of Building Usage	罰鍰(含連續處罰) Fines(Incl. Repeated Penalty)		Collected Fines			
			件次 Cases	金額(元) Amount(NT\$)	件次 Cases	金額(元) Amount(NT\$)		
29,138	—	59	1,669	25,133,856	1,150	13,339,976	1,084	
26,821	—	68	1,640	23,307,873	1,123	13,502,597	906	
26,190	—	104	1,630	22,678,549	1,270	16,426,679	1,063	
24,409	—	78	1,557	21,710,500	1,161	14,065,019	799	
24,689	—	56	1,307	19,636,200	1,135	13,622,044	633	
30,190	—	77	1,455	21,762,100	1,179	15,481,516	514	
27,276	—	41	1,427	27,260,300	893	11,846,220	453	
29,750	1,118	28	1,401	25,843,800	1,038	16,706,528	546	
29,961	1,153	37	986	17,093,250	889	14,680,933	1,083	
2,129	76	8	78	1,587,950	130	2,387,717	126	
2,220	107	1	94	1,451,000	89	1,547,803	159	
2,104	126	1	81	1,450,000	74	1,242,925	71	
2,130	85	3	109	1,894,000	92	1,383,223	84	
2,448	90	1	57	1,142,000	48	753,052	32	
3,258	95	1	59	1,060,000	38	647,000	77	
3,379	85	6	95	1,643,000	76	1,092,412	61	
<b>20,523</b>	<b>790</b>	<b>14</b>	<b>580</b>	<b>9,530,000</b>	<b>341</b>	<b>5,141,508</b>	<b>166</b>	
3,098	80	—	37	625,000	38	629,463	37	
1,895	97	—	70	1,352,000	43	673,192	45	
5,168	130	3	81	1,316,000	50	745,500	26	
3,385	144	2	87	1,476,000	44	628,708	31	
3,585	166	9	163	2,629,000	68	998,000	4	
3,392	173	—	142	2,132,000	98	1,466,645	23	
-5.38	4.22	-100.00	-12.88	-18.90	44.12	46.96	475.00	
59.32	127.63	-100.00	82.05	34.26	-24.62	-38.58	-81.75	

Source : National Fire Agency, MOI.

表53. 火災次數－按起火處所分

單位：次

年(月)別	總計	客廳	餐廳	臥房	書房	廚房	浴廁	神龕	陽台	庭院	辦公室
Year (Month)	Grand Total	Sitting Room	Dining Room	Bed-Room	Study Room	Cook-Room	Bather	Dei-fying Room	Piazza	Yard	Office
九十一年 2002	13,244	490	90	922	45	625	71	266	118	86	133
九十二年 2003	8,642	435	39	834	22	460	52	208	93	54	90
九十三年 2004	6,611	403	46	721	26	393	55	188	100	58	92
九十四年 2005	5,139	393	41	675	12	403	36	141	83	41	106
九十五年 2006	4,332	332	35	581	12	325	44	129	75	28	97
九十六年 2007	3,392	238	17	498	13	270	35	108	55	23	64
九十七年 2008	2,886	218	32	408	13	181	25	101	47	20	61
九十八年 2009	2,621	191	17	392	4	156	21	111	34	18	61
九十九年 2010	2,186	130	6	337	7	139	18	79	38	21	55
六月 June	135	8	1	21	—	7	2	6	4	—	6
七月 July	196	12	—	26	1	15	3	11	1	1	6
八月 Aug.	171	13	—	22	—	13	1	1	2	1	4
九月 Sept.	130	6	—	16	2	6	—	2	2	1	6
十月 Oct.	151	11	1	19	—	8	3	7	6	4	4
十一月 Nov.	169	11	—	26	—	8	2	3	4	2	5
十二月 Dec.	182	11	—	32	1	12	3	4	2	2	1
<b>一〇〇年 2011</b>	<b>1,014</b>	<b>76</b>	<b>10</b>	<b>173</b>	<b>6</b>	<b>50</b>	<b>16</b>	<b>36</b>	<b>13</b>	<b>11</b>	<b>12</b>
一月 Jan.	202	15	2	38	3	5	5	12	2	1	2
二月 Feb.	200	11	2	42	1	15	5	6	1	3	1
三月 Mar.	171	13	2	27	—	5	2	5	3	1	3
四月 Apr.	164	16	1	25	1	6	—	8	1	4	1
五月 May	123	12	2	19	1	5	1	3	—	1	3
六月 June	154	9	1	22	—	14	3	2	6	1	2
較上月增減(%) VS. with Last Month	25.20	-25.00	-50.00	15.79-100.00	180.00	200.00	-33.33	—	0.00	-33.33	
較上年同月增減(%) VS. with Last Year	14.07	12.50	0.00	4.76	—100.00	50.00	-66.67	50.00	—	-66.67	

資料來源：本部消防署。

TABLE 53. NUMBER OF FIRES - BY CAUGHT PLACE

Unit : Times

教室	倉庫	機房	攤位	工寮	樓梯間	電梯	管道間	走廊	停車場	騎樓下	路邊	墓地	其他
Class-Room	Store-House	Engine Room	Booth	Work-Shop	Stairs	Eleva-tor	Chan-nel	Aisle	Park	Lobby	Road-Side	Grave-Yard	Others
33	471	288	65	106	66	2	14	48	151	207	5,917	681	2,349
29	379	181	42	94	64	1	16	33	92	120	3,325	252	1,727
25	325	131	40	58	45	—	6	33	69	114	1,937	127	1,619
22	268	158	29	49	43	—	13	16	73	106	1,027	153	1,251
21	257	134	34	38	49	—	5	26	54	80	701	116	1,159
22	208	87	26	32	23	—	6	15	38	63	623	49	879
21	190	42	16	23	17	2	7	23	41	64	498	23	813
12	158	42	16	32	11	1	2	8	36	46	566	34	652
11	152	28	9	21	12	—	3	21	33	36	353	52	625
—	12	3	—	4	2	—	—	—	1	2	18	—	38
1	14	2	—	1	3	—	1	2	4	5	32	—	55
2	12	4	2	2	1	—	1	3	5	—	23	—	59
2	13	4	1	1	1	—	—	2	1	4	17	—	43
—	8	2	—	1	—	—	—	3	3	3	16	—	52
—	14	3	1	1	1	—	—	—	3	3	37	1	44
—	10	3	—	2	—	—	—	2	1	1	35	2	58
<b>2</b>	<b>70</b>	<b>19</b>	<b>7</b>	<b>12</b>	<b>3</b>	<b>—</b>	<b>1</b>	<b>8</b>	<b>5</b>	<b>21</b>	<b>183</b>	<b>23</b>	<b>257</b>
1	16	2	3	3	2	—	—	1	1	1	37	2	48
—	8	4	1	4	—	—	—	1	1	6	44	1	43
1	14	2	2	1	1	—	—	3	2	2	35	10	37
—	12	3	—	—	—	—	—	1	—	1	35	8	41
—	8	2	—	1	—	—	1	1	—	4	16	—	43
—	12	6	1	3	—	—	—	1	1	7	16	2	45
—	50.00	200.00	—	200.00	—	—	-100.00	0.00	—	75.00	0.00	—	4.65
—	0.00	100.00	—	-25.00-100.00	—	—	—	—	0.00	250.00	-11.11	—	18.42

Source : National Fire Agency, MOI.

表54. 火災次數－按起火原因分

單位：次

年 (月) 別 Year (Month)	總計 Grand Total	人為縱火 Setting Fire	自殺 Commit Suicide	燈燭 Lighting	爐火烹調 Furnace & Cooking	敬神掃墓祭祖 Worsh- ipping	菸蒂 Butt	電氣設備 Elect- ricity	機械設備 Machi- nery
九十一年 2002	13,244	1,124	53	84	490	554	1,399	2,047	522
九十二年 2003	8,642	752	56	61	382	286	1,299	1,745	464
九十三年 2004	6,611	559	65	54	324	171	895	1,523	363
九十四年 2005	5,139	565	54	59	308	198	555	1,531	332
九十五年 2006	4,332	480	61	35	245	142	461	1,384	291
九十六年 2007	3,392	419	42	29	197	79	334	1,122	127
九十七年 2008	2,886	385	32	28	134	47	223	1,016	91
九十八年 2009	2,621	294	39	18	104	48	347	846	70
九十九年 2010	2,186	274	25	16	96	52	165	744	51
六月 June	135	16	—	—	7	—	6	56	6
七月 July	196	38	1	—	11	4	13	64	5
八月 Aug.	171	24	1	—	11	—	11	62	4
九月 Sept.	130	13	1	—	5	1	12	51	6
十月 Oct.	151	22	1	4	4	5	10	54	2
十一月 Nov.	169	17	—	2	7	1	14	60	5
十二月 Dec.	182	20	1	2	11	1	15	56	5
<b>一〇〇年 2011</b>	<b>1,014</b>	<b>91</b>	<b>9</b>	<b>3</b>	<b>35</b>	<b>29</b>	<b>65</b>	<b>372</b>	<b>33</b>
一月 Jan.	202	10	1	1	3	5	22	83	8
二月 Feb.	200	24	1	2	17	2	10	62	4
三月 Mar.	171	11	1	—	5	11	13	55	5
四月 Apr.	164	15	1	—	4	7	10	57	5
五月 May	123	14	3	—	1	1	6	52	8
六月 June	154	17	2	—	5	3	4	63	3
較上月增減(%) VS. with Last Month	25.20	21.43	-33.33	—	400.00	200.00	-33.33	21.15	-62.50
較上年同月增減(%) VS. with Last Year	14.07	6.25	0.00	—	-28.57	—	-33.33	12.50	-50.00

資料來源：本部消防署。

TABLE 54. NUMBER OF FIRES - BY CAUSE

Unit : Times

玩火 Playing Fire	烤火 Roast- ing	施工不慎 Neglige- nce of Construc- tion	易燃品 自(復) 燃 Inflam- mable	瓦斯 漏氣 或爆炸 Firing Leaked Gas	化學 物品 Chemical	燃放 爆竹 Fire- cracker	交通 事故 Traffic Accident	天然 災害 Natural Disaster	原因 不明 Un- known	其他 Others
122	25	180	34	78	17	112	137	5	612	5,649
91	13	146	12	56	14	91	113	9	469	2,583
95	17	146	15	46	17	50	88	4	411	1,768
61	22	120	6	40	11	29	79	1	139	1,029
61	13	88	9	57	19	45	48	6	104	783
59	3	85	3	39	14	24	30	3	40	743
37	3	74	4	28	8	26	21	5	39	685
24	4	64	5	37	8	35	11	3	66	598
27	3	46	4	21	11	31	22	3	18	577
2	—	3	1	2	—	3	2	—	1	30
1	1	7	—	1	1	—	5	—	1	43
1	1	6	1	1	—	—	3	2	2	41
3	—	5	2	1	—	1	1	1	—	27
2	—	3	—	2	1	4	—	—	—	37
—	—	3	—	3	—	5	1	—	—	51
1	—	—	—	2	1	1	1	—	1	64
<b>19</b>	<b>2</b>	<b>23</b>	<b>2</b>	<b>13</b>	<b>2</b>	<b>18</b>	<b>14</b>	<b>—</b>	<b>8</b>	<b>276</b>
2	1	7	1	1	—	3	2	—	1	51
5	—	2	—	2	—	6	3	—	1	59
5	1	3	—	2	1	3	3	—	2	50
3	—	5	1	2	—	4	2	—	1	47
1	—	2	—	4	1	1	1	—	1	27
3	—	4	—	2	—	1	3	—	2	42
200.00	—	100.00	—	-50.00	-100.00	0.00	200.00	—	100.00	55.56
50.00	—	33.33	-100.00	0.00	—	-66.67	50.00	—	100.00	40.00

Source : National Fire Agency, MOI.

表55. 火災次數－按類別及時間分

單位：次

年(月)別 Year (Month)	火災數 No. of Fires	火災分類 By Classification					
		建築物 Buildings	森林 森 田 野 Forests & Fields	車輛 Vehicle	船舶 Ship	航空器 Aircraft	其他 Others
九十一年 2002	13,244	4,499	4,284	1,674	42	1	2,744
九十二年 2003	8,642	3,754	2,026	1,407	25	—	1,430
九十三年 2004	6,611	3,340	1,176	1,081	34	—	980
九十四年 2005	5,139	3,054	680	935	17	—	453
九十五年 2006	4,332	2,746	542	724	16	—	304
九十六年 2007	3,392	2,200	356	546	26	—	264
九十七年 2008	2,886	1,885	257	506	21	—	217
九十八年 2009	2,621	1,634	484	326	21	1	155
九十九年 2010	2,186	1,458	236	299	11	1	181
六月 June	135	98	10	15	1	—	11
七月 July	196	134	17	37	—	—	8
八月 Aug.	171	117	12	30	1	—	11
九月 Sept.	130	95	9	20	1	—	5
十月 Oct.	151	109	8	17	2	—	15
十一月 Nov.	169	111	22	26	—	—	10
十二月 Dec.	182	119	24	21	—	—	18
<b>一〇〇年 2011</b>	<b>1,014</b>	<b>694</b>	<b>123</b>	<b>109</b>	<b>4</b>	<b>—</b>	<b>84</b>
一月 Jan.	202	147	20	14	—	—	21
二月 Feb.	200	127	28	25	2	—	18
三月 Mar.	171	108	27	16	—	—	20
四月 Apr.	164	110	27	14	—	—	13
五月 May	123	92	9	16	2	—	4
六月 June	154	110	12	24	—	—	8
較上月增減(%) VS. with Last Month	25.20	19.57	33.33	50.00	-100.00	—	100.00
較上年同月增減(%) VS. with Last Year	14.07	12.24	20.00	60.00	-100.00	—	-27.27

資料來源：本部消防署。

TABLE 55. NUMBER OF FIRES - BY CLASSIFICATION AND FIRE TIME

Unit : Times

起 火 時 間 By Fire Time							
0~3時 O'clock	3~6時 O'clock	6~9時 O'clock	9~12時 O'clock	12~15時 O'clock	15~18時 O'clock	18~21時 O'clock	21~24時 O'clock
1,341	1,058	814	2,075	2,657	2,476	1,696	1,127
939	763	584	1,240	1,592	1,557	1,134	833
750	686	495	964	1,168	1,081	787	680
629	568	433	719	778	812	652	548
505	507	378	612	678	662	516	474
423	365	292	503	490	502	436	381
387	336	241	401	444	412	393	272
298	271	230	365	436	425	325	271
280	237	175	317	343	309	304	221
13	23	15	17	17	15	19	16
32	26	7	27	35	25	20	24
21	23	18	23	26	18	29	13
28	14	9	18	16	17	16	12
16	13	14	20	18	23	30	17
20	18	11	21	26	24	31	18
21	22	15	21	28	27	22	26
<b>103</b>	<b>115</b>	<b>97</b>	<b>150</b>	<b>168</b>	<b>134</b>	<b>146</b>	<b>101</b>
15	23	20	30	41	21	31	21
19	21	17	29	36	20	37	21
12	20	17	34	25	27	24	12
16	14	22	24	25	21	26	16
13	21	8	10	24	23	15	9
28	16	13	23	17	22	13	22
115.38	-23.81	62.50	130.00	-29.17	-4.35	-13.33	144.44
115.38	-30.43	-13.33	35.29	0.00	46.67	-31.58	37.50

Source : National Fire Agency, MOI.



表56. 火災死傷人數及財物損失

TABLE 56. LOSSES OF FIRE DISASTERS

年(月)別 Year (Month)	死亡人數 (人) Deaths (Persons)	受傷人數 (人) Injured (Persons)	死傷人數按原因分(人) Fire Death and Injury by Cause (Persons)							
			合計 Total	火焰 灼燒 Burnt	有害 氣體 Harmful Gas	跳樓 Jump from Building	外物 擊中 Hit by Articles	倒塌物 壓倒 Coll- apse	其他 Others	不明 因素 Unk- nown
九十一年 2002	193	664	857	435	283	9	11	6	93	20
九十二年 2003	228	768	996	420	412	15	21	1	118	9
九十三年 2004	160	551	711	318	284	14	25	2	63	5
九十四年 2005	139	532	671	321	263	9	19	3	54	2
九十五年 2006	125	471	596	258	250	16	13	2	50	7
九十六年 2007	120	398	518	221	211	16	23	—	47	—
九十七年 2008	101	304	405	197	125	6	5	2	69	1
九十八年 2009	117	296	413	164	148	11	6	—	83	1
九十九年 2010	83	308	391	195	136	8	2	—	48	2
六月 June	12	15	27	13	5	4	—	—	5	—
七月 July	10	31	41	20	16	—	1	—	4	—
八月 Aug.	4	25	29	6	21	1	—	—	1	—
九月 Sept.	1	9	10	7	2	—	—	—	1	—
十月 Oct.	4	28	32	13	11	—	1	—	7	—
十一月 Nov.	4	24	28	14	13	1	—	—	—	—
十二月 Dec.	12	31	43	23	7	—	—	—	12	1
<b>一〇〇年 2011</b>	<b>55</b>	<b>218</b>	<b>273</b>	<b>106</b>	<b>98</b>	<b>5</b>	<b>33</b>	<b>1</b>	<b>29</b>	<b>1</b>
一月 Jan.	10	29	39	11	23	1	1	—	3	—
二月 Feb.	9	43	52	22	20	4	—	—	6	—
三月 Mar.	14	36	50	18	32	—	—	—	—	—
四月 Apr.	12	57	69	22	6	—	32	1	7	1
五月 May	5	27	32	17	11	—	—	—	4	—
六月 June	5	26	31	16	6	—	—	—	9	—
較上月增減(%) VS. with Last Month	0.00	-3.70	-3.13	-5.88	-45.45	—	—	—	125.00	—
較上年同月增減(%) VS. with Last Year	-58.33	73.33	14.81	23.08	20.00	-100.00	—	—	80.00	—

資料來源：本部消防署。  
說明：自98年1月起，死亡定義由因火災當場死亡或受傷於24小時內死亡者，修正為因火災當場死亡或受傷於14日內死亡者。

被毀損 房屋數 (間) Burn-out & Damaged Houses	被毀損車輛數(輛) Burn-out & Damaged Vehicles						財物損失估值(千元) Estimated Losses(\$1,000)		
	合計 Total	大型車 Heavy	小型車 Light	特種車 Special Constr- ucted	機車 Motor- cycle	其他 Others	合計 Total	房屋 Houses	其他財物 Others
2,585	2,671	117	1,293	52	1,120	89	2,197,072	514,046	1,683,026
2,197	2,664	94	1,139	27	1,360	44	2,143,764	561,589	1,582,175
2,065	2,217	72	924	99	1,071	51	2,089,491	303,696	1,785,795
1,462	1,662	43	839	34	716	30	2,823,430	439,984	2,383,446
1,489	1,458	49	688	28	677	16	1,558,860	287,059	1,271,801
1,483	1,630	49	616	20	919	26	1,292,264	257,934	1,034,330
1,252	1,066	38	468	14	522	24	1,474,895	180,607	1,294,288
1,238	1,359	37	364	20	908	30	762,176	149,743	612,433
1,255	728	30	315	11	354	18	1,687,208	455,415	1,231,793
66	37	1	15	—	20	1	81,524	17,584	63,940
206	89	6	27	1	53	2	233,381	96,887	136,494
94	86	1	63	2	20	—	48,728	16,036	32,692
101	51	3	23	1	20	4	40,313	11,254	29,059
95	41	2	21	—	18	—	334,461	105,583	228,878
78	79	1	23	2	53	—	46,706	15,715	30,991
107	80	—	26	1	53	—	45,427	17,035	28,392
<b>567</b>	<b>272</b>	<b>8</b>	<b>114</b>	<b>2</b>	<b>126</b>	<b>22</b>	<b>474,508</b>	<b>59,520</b>	<b>414,988</b>
87	29	—	20	—	8	1	51,779	10,789	40,990
141	89	2	28	—	44	15	60,653	12,374	48,279
69	49	—	15	1	33	—	36,815	10,561	26,254
113	27	1	16	—	10	—	60,311	8,204	52,107
58	35	1	15	—	19	—	228,831	7,079	221,752
99	43	4	20	1	12	6	36,119	10,513	25,606
70.69	22.86	300.00	33.33	—	-36.84	—	-84.22	48.51	-88.45
50.00	16.22	300.00	33.33	—	-40.00	500.00	-55.70	-40.21	-59.95

Source : National Fire Agency, MOI.  
Note : The definition of Death has been modified as "died on the spot or died of injury within 14 days" from "died on the spot or died of injury within 24 hours" since January 2009.

表57. 起火建築物

單位：次

年(月)別 Year (Month)	建築物 起火 總次數 Caught Buildings	按建築物高度分 By Story				按建築物類別分			
		一層至 五層 1-5 Stories	六層至 十二層 6-12 Stories	十三層 至十九 層 13-19 Stories	二十層 以上 20 Stories & Over	獨立 住宅 Stand- alone Dwelling	集 合 住 宅 Group Dwelling	辦 公 建 築 Office Building	商 業 建 築 Business Building
九十一年 2002	4,499	4,031	364	81	23	1,961	888	89	207
九十二年 2003	3,754	3,336	328	69	21	1,613	692	66	206
九十三年 2004	3,340	2,875	361	86	18	1,363	786	65	174
九十四年 2005	3,054	2,602	334	99	19	1,262	771	69	155
九十五年 2006	2,746	2,360	306	61	19	1,104	617	63	150
九十六年 2007	2,200	1,895	234	59	12	889	452	54	126
九十七年 2008	1,885	1,629	187	57	12	791	380	44	95
九十八年 2009	1,634	1,429	159	40	6	689	330	32	103
九十九年 2010	1,458	1,284	138	30	6	592	268	36	73
六月 June	98	83	12	2	1	35	19	4	5
七月 July	134	120	11	3	—	55	19	4	13
八月 Aug.	117	103	11	3	—	47	19	4	6
九月 Sept.	95	87	6	1	1	34	10	3	3
十月 Oct.	109	93	15	1	—	43	19	2	6
十一月 Nov.	111	93	12	5	1	44	21	4	5
十二月 Dec.	119	108	7	4	—	43	27	3	4
<b>一〇〇年 2011</b>	<b>694</b>	<b>607</b>	<b>75</b>	<b>8</b>	<b>4</b>	<b>302</b>	<b>134</b>	<b>16</b>	<b>38</b>
一月 Jan.	147	127	16	1	3	63	33	3	6
二月 Feb.	127	108	18	1	—	54	34	2	7
三月 Mar.	108	93	11	4	—	42	21	5	7
四月 Apr.	110	99	10	1	—	47	15	2	8
五月 May	92	80	11	1	—	46	13	2	5
六月 June	110	100	9	—	1	50	18	2	5
較上月增減(%) VS. with Last Month	19.57	25.00	-18.18	-100.00	—	8.70	38.46	0.00	0.00
較上年同月增減(%) VS. with Last Year	12.24	20.48	-25.00	-100.00	0.00	42.86	-5.26	-50.00	0.00

資料來源：本部消防署。

TABLE 57. NUMBER OF FIRES OF CAUGHT BUILDINGS

Unit : Times

By Classification			按建築物用途分 By Use						
複 合 建 築 Com- pound	工 廠 及 倉 庫 Factory & Warehouse	其 他 Others	住 宅 Dwelling	營 業 場 所 Business Space	作 業 場 所 Operating Space	倉 庫 Ware- house	空 屋 或 修 建 中 Vacancy or Repairing	公 共 施 設 Public Facilities	其 他 Others
170	835	349	2,608	414	580	324	213	103	257
147	748	282	2,142	440	533	245	134	79	181
86	599	267	1,937	400	411	210	154	77	151
57	519	221	1,828	361	366	172	133	55	139
36	534	242	1,537	356	381	189	73	57	153
38	418	223	1,224	292	299	122	75	55	133
41	385	149	1,050	227	262	149	58	35	104
35	318	127	933	221	208	117	43	33	79
29	334	126	774	175	211	135	42	32	89
5	23	7	52	14	15	8	—	3	6
1	26	16	68	23	14	13	5	3	8
3	28	10	59	15	16	11	4	—	12
4	29	12	36	11	20	9	1	2	16
4	28	7	55	13	18	11	3	3	6
4	22	11	58	13	18	7	4	2	9
1	28	13	61	13	18	13	3	4	7
<b>10</b>	<b>153</b>	<b>41</b>	<b>399</b>	<b>82</b>	<b>102</b>	<b>47</b>	<b>12</b>	<b>14</b>	<b>38</b>
—	34	8	88	10	23	9	6	4	7
2	20	8	80	17	17	4	—	2	7
3	24	6	57	15	12	10	2	5	7
2	31	5	62	13	20	10	—	—	5
—	22	4	52	12	14	7	3	—	4
3	22	10	60	15	16	7	1	3	8
—	0.00	150.00	15.38	25.00	14.29	0.00	-66.67	—	100.00
-40.00	-4.35	42.86	15.38	7.14	6.67	-12.50	—	0.00	33.33

Source : National Fire Agency, MOI.

表58. 火災出動人員、車輛及其他裝備

單位：人次；人；車次

年(月)別 Year (Month)	出 動 人 次 (1) Person-Times of Attendance				救出人數 No. of People Rescued	雲 梯 消 防 車 Ladder
	合 計 Total	消 防 人 員 Fire Fighters	義 消 人 員 Volunteer Fire Fighters	其 他 Others		
九十一年 2002	417,000	232,032	155,071	29,897	742	4,573
九十二年 2003	389,578	210,646	147,904	31,028	645	3,808
九十三年 2004	373,974	212,863	131,452	29,659	836	4,577
九十四年 2005	341,302	201,153	108,676	31,473	1,275	3,927
九十五年 2006	302,767	177,172	103,353	22,242	968	3,269
九十六年 2007	322,613	197,261	104,840	20,512	1,329	4,208
九十七年 2008	305,862	191,908	100,271	13,683	1,173	4,348
九十八年 2009	350,597	229,400	107,747	13,450	719	5,062
九十九年 2010	325,601	227,875	86,292	11,434	503	4,875
六 月 June	20,767	14,969	5,114	684	71	351
七 月 July	26,990	19,473	6,607	910	99	460
八 月 Aug.	23,920	16,749	6,365	806	19	371
九 月 Sept.	23,345	17,388	5,329	628	23	373
十 月 Oct.	26,685	18,748	7,167	770	24	438
十一月 Nov.	26,030	19,005	6,072	953	39	354
十二月 Dec.	29,993	21,155	7,787	1,051	19	389
<b>一〇〇年 2011</b>	<b>186,649</b>	<b>135,424</b>	<b>45,224</b>	<b>6,001</b>	<b>417</b>	<b>3,042</b>
一 月 Jan.	31,113	23,270	6,829	1,014	35	576
二 月 Feb.	32,106	23,530	7,594	982	139	640
三 月 Mar.	31,804	22,699	7,937	1,168	38	511
四 月 Apr.	40,932	28,062	11,610	1,260	135	456
五 月 May	24,807	18,566	5,512	729	29	424
六 月 June	25,887	19,297	5,742	848	41	435
較上月增減(%) VS. with Last Month	4.35	3.94	4.17	16.32	41.38	2.59
較上年同月增減(%) VS. with Last Year	24.65	28.91	12.28	23.98	-42.25	23.93

資料來源： 本部消防署。  
 說明： 1. 93年1月起，出動人次不含警察人數。  
 2. 93年1月起，原高低壓消防車，併入水箱水庫超高壓消防車。  
 -196-

TABLE 58. FIRE SERVICES AND CALL FREQUENCY

Unit: Person-Times, Persons, Times

消 防 車 Fire Engines			救 助 器 材 車 Rescue Fire Engines	照 明 車 Lighting Vehicles	其 他 救 災 及 勤 務 車 輛 Other Rescue Operation Vehicles	救 護 車 Ambu- lances	消 防 船 、 艇、 直 昇 機 及 其 他 裝 備 Others
化 學 消 防 車 Chemical	水 箱 水 庫 超 高 壓 消 防 車 (2) Tanker, Heavy Tanker & Super -high Presser	其 他 ( 泡 沫、幫浦 ) 消 防 車 Others					
4,939	71,911	623	3,107	683	3,161	13,561	709
4,339	67,200	894	3,230	587	2,722	13,700	934
3,793	68,726	1,309	3,507	587	2,892	15,448	766
3,938	64,202	1,197	3,365	495	3,430	15,357	537
3,489	59,823	693	2,842	418	3,312	13,199	487
5,262	63,262	686	3,599	328	3,214	15,110	448
5,543	60,932	773	3,048	423	2,976	14,561	433
6,292	70,289	841	3,297	411	3,828	16,220	311
5,434	68,697	731	3,458	397	4,358	16,271	423
317	4,279	46	260	33	297	1,156	19
400	5,535	105	283	40	384	1,436	29
359	4,968	74	299	32	342	1,230	29
387	4,679	40	335	44	322	1,252	47
485	5,922	66	325	24	313	1,427	23
566	5,782	34	258	27	298	1,409	30
506	6,551	46	309	23	732	1,517	114
<b>3,673</b>	<b>42,031</b>	<b>247</b>	<b>2,076</b>	<b>122</b>	<b>2,264</b>	<b>8,712</b>	<b>198</b>
612	6,873	43	433	26	416	1,578	15
586	7,645	46	327	22	408	1,490	39
750	7,059	33	308	24	353	1,187	42
946	9,414	49	385	10	420	1,438	53
443	5,374	31	276	19	336	1,327	16
336	5,666	45	347	21	331	1,692	33
-24.15	5.43	45.16	25.72	10.53	-1.49	27.51	106.25
5.99	32.41	-2.17	33.46	-36.36	11.45	46.37	73.68

Source : National Fire Agency, MOI.  
 Note : 1. Person-Times of attendance exclude vigilante since 2004.  
 2. The figures of high-low pressure fire engines merge into tanker, heavy tanker and superhigh presser since 2004.  
 -197-

表59. 消防緊急救護服務

年 (月) 別 Year (Month)	救護出勤次數 Times of Call Volume (Times)			急救送醫人次				
	合計 Total	送醫 次數 Send to Hospital	未運送 次數 Without Sending to Hospital	合計 Total	非創傷類			
					小計 Subtotal	急病 Acute Disease	路倒 Falling on Road	孕婦 急產 In Urgent Labor
九十一年 2002	483,407	354,416	128,991	367,011		131,344	17,535	790
九十二年 2003	551,383	407,956	143,427	419,523		147,397	17,146	793
九十三年 2004	614,656	462,457	152,199	473,967		177,336	18,711	943
九十四年 2005	678,989	513,835	165,154	529,321		203,479	21,194	987
九十五年 2006	691,964	527,949	164,015	537,707	256,350	177,185	15,613	1,153
九十六年 2007	720,797	558,035	162,762	593,034	297,547	199,766	15,401	1,116
九十七年 2008	752,823	589,932	162,891	609,506	296,932	194,881	15,141	1,283
九十八年 2009	811,914	634,194	177,720	662,924	319,093	216,359	15,813	1,271
九十九年 2010	918,882	718,914	199,968	749,126	363,982	252,226	18,032	1,407
六月 June	73,934	57,825	16,109	60,084	29,229	20,106	1,380	106
七月 July	79,666	62,182	17,484	64,868	31,079	21,561	1,495	112
八月 Aug.	78,964	62,086	16,878	64,618	31,229	21,931	1,494	136
九月 Sept.	78,357	61,069	17,288	63,575	30,428	21,312	1,517	140
十月 Oct.	78,733	61,826	16,907	64,316	30,156	20,819	1,546	142
十一月 Nov.	76,950	60,666	16,284	63,071	29,373	20,216	1,588	101
十二月 Dec.	84,720	66,502	18,218	69,278	32,458	22,432	1,666	140
一〇〇年 2011	498,221	390,524	107,697	406,390	206,924	146,220	9,403	774
一月 Jan.	90,557	70,903	19,654	73,378	38,016	26,768	1,959	161
二月 Feb.	78,729	61,872	16,857	64,022	34,851	24,622	1,420	113
三月 Mar.	83,256	65,547	17,709	67,966	35,547	25,157	1,530	131
四月 Apr.	80,754	63,323	17,431	66,045	33,315	23,658	1,455	134
五月 May	81,748	64,004	17,744	66,845	32,685	23,048	1,523	109
六月 June	83,177	64,875	18,302	68,134	32,510	22,967	1,516	126
較上月增減 (%) VS. with Last Month	1.75	1.36	3.14	1.93	-0.54	-0.35	-0.46	15.60
較上年同月增減 (%) VS. with Last Year	12.50	12.19	13.61	13.40	11.23	14.23	9.86	18.87

資料來源：本部消防署。  
說明：1. 94年以前，「路倒」為「醉酒路倒」，「孕婦急產」為「孕婦待產」，「毒藥物/一氧化碳中毒」為「中毒」，「溺水」為「救溺」，「車禍受傷」為「車禍」，「一般外傷、墜落傷、穿刺傷」為「摔(兇)傷」，「電擊傷」為「觸電」。2. 94年以前急救送醫人次未依創傷類別分，故無小計及其分類之其他。

TABLE 59. EMERGENCY MEDICAL SERVICES

Times of Person Rescued in Emergency (2)												
Non-Trauma			創傷類 Trauma						其他 (2005年以前) Others Prior to 2005			
毒藥物/一氧化碳中毒 Toxicant/Drug/ Carbon Monoxide Poisoning	溺水 Drowned	其他 Others	小計 Subtotal	一般外傷 General Trauma	墜落傷 Tumbling	穿刺傷 Piercing	車禍受傷 Injured in a Traffic Accident	電擊傷 Wounded by Electric Shock	其他 Others			
	1,864	628			33,473		148,652	315			32,410	
	1,491	569			34,138		172,701	137			45,151	
	1,973	547			37,711		186,412	171			50,163	
	2,360	532			39,441		203,569	213			57,546	
	5,361	551	56,487	281,357	56,171	4,746	644	205,542	146	14,108		
	5,613	524	75,127	295,487	59,137	6,370	639	216,503	140	12,698		
	6,656	556	78,415	312,574	61,118	5,226	535	232,827	134	12,734		
	5,774	524	79,352	343,831	67,667	5,985	598	254,463	126	14,992		
	6,010	485	85,822	385,144	73,596	5,156	584	288,340	126	17,342		
	574	39	7,024	30,855	5,828	411	35	23,224	10	1,347		
	489	74	7,348	33,789	6,298	466	48	25,448	18	1,511		
	530	55	7,083	33,389	6,269	498	67	25,025	20	1,510		
	502	40	6,917	33,147	6,572	439	63	24,487	14	1,572		
	534	45	7,070	34,160	6,602	468	48	25,456	4	1,582		
	461	31	6,976	33,698	6,458	435	49	25,324	9	1,423		
	434	26	7,760	36,820	6,946	418	35	27,896	9	1,516		
	2,653	186	47,688	199,466	37,882	2,354	285	149,872	54	9,019		
	421	18	8,689	35,362	6,939	440	60	26,460	10	1,453		
	425	14	8,257	29,171	6,009	329	43	21,371	6	1,413		
	410	27	8,292	32,419	6,133	359	33	24,392	5	1,497		
	421	30	7,617	32,730	6,139	387	46	24,629	5	1,524		
	490	49	7,466	34,160	6,397	398	46	25,737	11	1,571		
	486	48	7,367	35,624	6,265	441	57	27,283	17	1,561		
	-0.82	-2.04	-1.33	4.29	-2.06	10.80	23.91	6.01	54.55	-0.64		
	-15.33	23.08	4.88	15.46	7.50	7.30	62.86	17.48	70.00	15.89		

Source: National Fire Agency, MOI.  
Note: 1. Prior to 2005, 「Falling on Road」 as 「Falling on Road after Drinking」, 「In Urgent Labor」 as 「Pregnant Woman to Bear」, 「Toxicant/Drug/Carbon Monoxide Poisoning」 as 「Poisoning」, 「Drowned」 as 「Save the Drowned」, 「Injured in Traffic Accident」 as 「Traffic Accident」, 「General Trauma, Tumbling, Piercing」 as 「Wounded by Tumbling or Ferocity」. 2. The Times of Person Rescued in Emergency hadn't been classified as non-trauma/trauma before 2005.

表60. 消防緊急救護急救處置

單位：次

年(月)別 Year (Month)	呼吸道處置 Respiratory Passages Treatments					創傷處置			
	抽吸 Aspirate	鼻管 Given Oxygen from Nose	面罩 Given Oxygen from Mask	哈姆 立克法 Heimlich	其他維 持呼吸 道暢通 Others	頸圈 Cervical Ring	清洗 傷口 Clear Wounds	包紮 止血 Bloodshed Swathed	夾板 固定 Splint Fixed
九十一年 2002	3,857	35,858	68,277	2,475	185,416	18,708	...	135,493	28,116
九十二年 2003	4,672	53,161	72,790	7,112	219,216	21,583	...	150,500	29,575
九十三年 2004	4,289	42,322	86,355	918	262,549	26,624	...	172,441	30,779
九十四年 2005	2,843	51,845	91,336	626	273,802	30,995	...	192,303	31,945
九十五年 2006	2,525	50,324	81,531	428	81,297	31,668	174,217	180,880	34,540
九十六年 2007	2,571	54,602	88,092	302	57,319	34,251	196,986	189,340	33,717
九十七年 2008	2,945	53,693	89,639	323	45,045	39,377	215,801	203,477	34,112
九十八年 2009	2,755	56,229	95,081	372	58,563	45,380	241,843	226,071	33,973
九十九年 2010	2,949	62,213	107,792	330	69,133	53,722	276,916	257,750	35,537
六月 June	244	4,968	8,635	27	5,227	4,088	22,801	21,254	2,766
七月 July	234	5,657	9,008	22	5,841	4,453	25,414	23,728	3,038
八月 Aug.	272	5,752	9,340	31	5,748	4,609	25,339	23,637	2,934
九月 Sept.	234	5,221	9,386	21	5,467	4,701	24,977	23,223	2,857
十月 Oct.	228	5,107	8,793	24	5,717	4,904	24,930	23,216	2,929
十一月 Nov.	227	4,971	8,897	26	5,723	5,031	24,036	22,401	3,064
十二月 Dec.	232	5,272	9,847	32	6,847	5,299	25,256	23,548	3,438
一〇〇年 2011	1,423	31,194	58,514	176	41,361	27,595	141,732	131,998	17,421
一月 Jan.	276	5,542	11,157	30	8,296	4,974	23,144	21,430	3,258
二月 Feb.	265	5,361	10,130	42	7,802	3,996	19,541	18,279	2,532
三月 Mar.	238	5,153	9,931	30	7,066	4,405	21,920	20,510	2,896
四月 Apr.	246	5,129	9,451	29	6,583	4,721	24,350	22,726	2,940
五月 May	218	4,955	8,978	22	5,762	4,686	25,425	23,643	2,885
六月 June	180	5,054	8,867	23	5,852	4,813	27,352	25,410	2,910
較上月增減(%) VS. with Last Month	-17.43	2.00	-1.24	4.55	1.56	2.71	7.58	7.47	0.87
較上年同月增減(%) VS. with Last Year	-26.23	1.73	2.69	-14.81	11.96	17.73	19.96	19.55	5.21

說明：94年以前，「長背板固定」為「長短背板固定」，KED為「脊幹固定」，AED為電擊，「藥物處置」為含給舌下硝酸甘油片及糖水，其他為不歸類於前項者。

TABLE 60. RESCUE TREATMENTS OF EMERGENCY MEDICAL SERVICES

Unit : Times

Trauma Treatments			心肺復甦術 CPR		藥物 處置 Medicine Treatments	其他處置 Other Treatments			
長背板 固定 Tergal Fixed	鏟式擔 架固定 Shovel-type Stretcher Fixed	軀幹固 定器 KED	CPR	使用自 動體外 心臟去 顫器 AED		保暖 Keep Warm	心理 支持 Psycho- analyed	協助 生產 Helping Bearing	其他 Others
22,253	...	1,652	12,615	874	1,042	...	265,983	1,063	17,268
42,316	...	2,717	17,692	1,854	1,509	...	294,259	1,138	37,638
30,945	...	2,985	14,164	1,476	1,926	...	387,560	560	72,582
36,790	...	2,789	15,580	1,561	2,323	...	452,787	694	98,641
39,449	3,090	4,051	14,876	10,634	7,116	213,992	432,921	727	159,561
43,222	3,853	3,754	16,589	13,398	8,459	298,384	482,802	797	256,963
47,500	3,422	3,809	17,582	15,773	10,717	340,116	518,580	882	304,842
52,973	3,548	3,866	18,115	16,632	13,721	374,947	573,706	821	364,947
59,985	2,792	3,790	18,871	18,251	16,687	432,775	660,172	1,258	445,119
4,646	236	294	1,438	1,396	1,412	32,757	53,278	114	35,821
4,951	249	336	1,569	1,537	1,421	31,593	57,403	99	38,915
5,061	225	284	1,488	1,423	1,475	31,383	57,432	64	38,933
4,919	196	283	1,401	1,336	1,343	31,911	55,797	116	38,364
5,239	209	327	1,548	1,581	1,337	35,377	55,554	113	36,923
5,375	237	304	1,541	1,543	1,190	38,148	56,550	107	39,199
5,900	220	375	1,877	1,864	1,439	45,069	61,604	47	42,758
31,425	1,583	1,917	10,826	10,623	9,315	250,902	362,346	277	258,119
5,944	240	373	2,177	2,115	1,766	52,848	65,508	59	46,727
4,878	244	364	2,027	1,976	1,571	43,820	56,668	37	41,223
5,145	207	315	1,849	1,809	1,551	45,954	60,600	49	43,154
5,258	198	310	1,781	1,731	1,466	39,927	60,156	65	42,734
4,998	238	256	1,500	1,467	1,411	35,772	59,060	36	41,651
5,202	456	299	1,492	1,525	1,550	32,581	60,354	31	42,630
4.08	91.60	16.80	-0.53	3.95	9.85	-8.92	2.19	-13.89	2.35
11.97	93.22	1.70	3.76	9.24	9.77	-0.54	13.28	-72.81	19.01

Note : Prior to 2005, Tergal Fixed inc. short ones, KED as Spine Fixation, AED as Electric Shock, Medicine Treatments inc. Nitroglycerin and Sugar Liquid, Others refer to the unclassified.

表61. 核發建築物建造執照—按月別及用途別分

年 (月) 別 Year (Month)	總計 Grand Total		住宿類(H類) Residential	
			住宅(H2) Houses	
	總件數 Total Cases	總樓地板面積 (平方公尺) Total Floor Area (m <sup>2</sup> )	宅數 Houses	總樓地板面積 (平方公尺) Total Floor Area (m <sup>2</sup> )
九十一年 2002	25,282	23,078,809	38,635	7,577,905
九十二年 2003	34,468	28,356,495	64,341	12,578,623
九十三年 2004	45,934	42,497,328	110,981	19,546,062
九十四年 2005	43,805	43,200,430	121,652	18,488,642
九十五年 2006	35,184	36,664,413	116,831	19,737,713
九十六年 2007	31,704	34,732,493	106,270	19,358,714
九十七年 2008	19,484	26,166,355	69,941	13,911,666
九十八年 2009	20,517	19,915,953	51,180	10,087,537
九十九年 2010	29,696	31,174,017	84,518	16,737,408
六月 June	2,592	2,669,458	8,017	1,583,999
七月 July	2,420	2,504,260	7,154	1,476,367
八月 Aug.	2,256	2,806,637	6,195	1,294,425
九月 Sept.	2,272	2,501,445	6,971	1,398,143
十月 Oct.	2,542	2,631,115	6,538	1,341,197
十一月 Nov.	2,550	2,865,920	7,130	1,380,914
十二月 Dec.	3,393	3,845,118	9,848	1,983,810
<b>一〇〇年 2011</b>	<b>16,009</b>	<b>16,571,228</b>	<b>46,973</b>	<b>9,690,778</b>
一月 Jan.	3,039	3,466,094	10,114	1,937,041
二月 Feb.	1,705	1,564,540	4,818	987,071
三月 Mar.	2,932	3,042,205	8,088	1,607,776
四月 Apr.	2,935	2,794,425	8,470	1,901,021
五月 May	2,792	2,368,589	7,334	1,503,438
六月 June	2,606	3,335,375	8,149	1,754,431
較上月增減(%) VS. with Last Month	-6.66	40.82	11.11	16.69
較上年同月增減(%) VS. with Last Year	0.54	24.95	1.65	10.76

資料來源：本部營建署。  
說明：1.95年起依「建築物使用類組及變更使用辦法」分類並歸入歷史資料。2.94年以前，「住宿類住宅」為「住宅」，「商業類」為「商店、旅館、遊樂場」，「工業、倉儲類」為「工廠、倉庫」，「辦公、服務類」為「辦公室」，「休閒、文教類」為「學校」，「衛生、福利、更生」為「醫院」，其他為不歸類於前項者。

TABLE 61. ISSUED BUILDING CONSTRUCTION LICENSE  
- BY MONTH AND USE

Lodging 宿舍安養(H1) Dormitory, Care	商業類(B類) Commerce	工業、倉儲類(C類) Industry, Storage
總樓地板面積 (平方公尺) Total Floor Area (m <sup>2</sup> )	總樓地板面積 (平方公尺) Total Floor Area (m <sup>2</sup> )	總樓地板面積 (平方公尺) Total Floor Area (m <sup>2</sup> )
...	2,466,542	3,490,371
...	4,077,887	3,048,659
...	7,856,712	5,589,070
—	9,938,528	4,061,754
243,516	2,412,478	7,031,241
356,998	1,972,294	5,955,876
312,573	901,335	5,537,210
242,948	770,747	3,357,023
129,168	1,013,204	6,401,229
3,227	68,086	460,499
27,692	122,181	277,005
40,682	237,220	606,668
2,615	109,504	518,869
7,388	56,803	604,092
7,188	67,295	736,778
7,361	86,424	885,981
<b>93,581</b>	<b>360,708</b>	<b>2,943,347</b>
70,524	30,713	501,190
—	68,945	285,171
4,626	47,961	702,751
1,802	14,986	532,204
14,282	99,836	383,016
2,347	98,267	539,015
-83.57	-1.57	40.73
-27.27	44.33	17.05

Source : Construction and Planning Agency, MOI.  
Note : 1.The figures are reclassified according to Architecture Usage Classification and Change Usage regulation since 2006.  
2.Prior to 2005, Residential Lodging as Houses and Farmhouses; Commerce as Stores, Hotels and Playgrounds; Industry, Storage as Factories and entrepots; Business, Service as Offices; Leisure, Education as Schools; Health, Welfare, Regeneration as Hospitals; Others refer to the unclassified.

表61. 核發建築物建造執照—按月別及用途別分(續)

年 (月) 別 Year (Month)	辦公、服務類(G類) Business, Service	休閒、文教類(D類) Leisure, Education	衛生、福利、 更生類(F類) Health, Welfare, Regeneration
	總樓地板面積 (平方公尺) Total Floor Area (m <sup>2</sup> )	總樓地板面積 (平方公尺) Total Floor Area (m <sup>2</sup> )	總樓地板面積 (平方公尺) Total Floor Area (m <sup>2</sup> )
九十一年 2002	2,202,014	1,958,037	496,997
九十二年 2003	1,696,232	2,006,131	291,531
九十三年 2004	1,746,340	1,783,459	603,451
九十四年 2005	1,711,441	2,101,153	356,321
九十五年 2006	2,991,164	1,667,810	403,696
九十六年 2007	2,939,010	1,967,672	209,280
九十七年 2008	2,120,079	1,439,692	319,668
九十八年 2009	1,803,098	1,868,382	324,985
九十九年 2010	2,473,105	1,741,948	610,098
六月 June	195,729	167,153	11,874
七月 July	195,931	124,155	38,369
八月 Aug.	358,377	90,538	39,995
九月 Sept.	171,247	82,194	36,298
十月 Oct.	187,870	147,245	155,958
十一月 Nov.	121,994	289,067	54,141
十二月 Dec.	149,905	249,591	209,942
<b>一〇〇年 2011</b>	<b>1,102,660</b>	<b>464,627</b>	<b>117,913</b>
一月 Jan.	425,228	85,000	13,369
二月 Feb.	42,581	61,439	30,460
三月 Mar.	188,685	118,864	9,867
四月 Apr.	94,259	29,981	36,561
五月 May	124,310	112,600	12,954
六月 June	227,597	56,743	14,702
較上月增減(%) VS. with Last Month	83.09	-49.61	13.49
較上年同月增減(%) VS. with Last Year	16.28	-66.05	23.82

說明：3. 自95年起數字包括內政部指定特設主管建築機關資料。

TABLE 61. ISSUED BUILDING CONSTRUCTION LICENSE  
- BY MONTH AND USE(CONT.)

其 他 類 Others			
公共集會類(A類) Assembly	宗教、殯葬類(E類) Religion, Funeral	危險物品類(I類) Hazard Contents	其他 Others
總樓地板面積 (平方公尺) Total Floor Area (m <sup>2</sup> )	總樓地板面積 (平方公尺) Total Floor Area (m <sup>2</sup> )	總樓地板面積 (平方公尺) Total Floor Area (m <sup>2</sup> )	總樓地板面積 (平方公尺) Total Floor Area (m <sup>2</sup> )
▽			
4,886,943			
4,657,432			
5,372,234			
6,542,591			
180,075	176,901	15,448	1,804,371
41,848	387,188	31,491	1,512,122
160,573	264,722	27,230	1,171,607
71,691	247,588	9,538	1,132,416
197,843	316,732	23,869	1,529,413
7,250	4,305	624	166,712
1,114	78,011	860	162,575
9,709	21,750	5,111	102,162
637	30,016	1,849	150,073
1,545	5,207	1,711	122,099
6,653	26,691	741	174,458
13,040	43,761	2,799	212,504
<b>538,547</b>	<b>70,599</b>	<b>8,704</b>	<b>1,179,764</b>
19,770	19,049	2,228	361,982
—	3,878	—	84,995
18,811	14,107	1,392	327,365
47	17,462	654	165,448
483	5,244	210	112,216
499,436	10,859	4,220	127,758
—	107.07	1,909.52	13.85
6,788.77	152.24	576.28	-23.37

Note : 3.The figures include the data of M.O.I. Const. Orgs. since 2006.

表62. 核發建築物建造執照－按區域別及用途別分

區域別 Locality	總計 Grand Total		住宿類(H類) Residential	
	總件數 Total Cases	總樓地板面積 (平方公尺) Total Floor Area (m <sup>2</sup> )	住宅(H2) Houses	
			宅數 Houses	總樓地板面積 (平方公尺) Total Floor Area (m <sup>2</sup> )
一〇〇年六月 June, 2011	2,606	3,335,375	8,149	1,754,431
新北市 New Taipei City	65	361,138	1,523	286,299
臺北市 Taipei City	31	651,178	385	63,045
臺中市 Taichung City	291	284,347	862	201,766
臺南市 Tainan City	325	207,373	260	64,611
高雄市 Kaohsiung City	276	343,924	1,002	244,754
臺灣省 Taiwan Prov.	1,570	1,407,240	4,016	875,398
宜蘭縣 Yilan C.	236	78,262	256	55,633
桃園縣 Taoyuan C.	212	425,420	1,537	297,886
新竹縣 Hsinchu C.	77	254,323	666	203,141
苗栗縣 Miaoli C.	124	79,318	190	42,056
彰化縣 Changhua C.	129	68,387	147	32,203
南投縣 Nantou C.	143	59,818	124	17,440
雲林縣 Yunlin C.	90	97,784	59	18,147
嘉義縣 Chiayi C.	181	32,522	156	20,163
屏東縣 Pingtung C.	147	110,245	254	30,156
臺東縣 Taitung C.	37	22,158	30	6,223
花蓮縣 Hualien C.	32	52,908	172	48,873
澎湖縣 Penghu C.	37	9,232	30	7,801
基隆市 Keelung City	1	666	4	666
新竹市 Hsinchu City	39	76,251	231	64,474
嘉義市 Chiayi City	85	39,946	160	30,536
福建省 Fuchien Prov.	30	22,361	91	12,420
金門縣 Kinmen C.	28	22,124	90	12,306
連江縣 Lienchiang C.	2	237	1	114
國家公園管理處 N.P.Adm.	1	25	—	—
其他內政部 指定特設主 管建築機關 Other M.O.I. Const. Orgs.	17	57,789	10	6,138

資料來源：本部營建署。

TABLE 62. ISSUED BUILDING CONSTRUCTION LICENSE  
- BY LOCALITY AND USE

Lodging	商業類(B類) Commerce	工業、倉儲類(C類) Industry, Storage
宿舍安養(H1) Dormitory, Care		
總樓地板面積 (平方公尺) Total Floor Area (m <sup>2</sup> )	總樓地板面積 (平方公尺) Total Floor Area (m <sup>2</sup> )	總樓地板面積 (平方公尺) Total Floor Area (m <sup>2</sup> )
2,347	98,267	539,015
—	—	14,689
—	—	5,444
—	556	36,037
—	31,319	81,845
—	89	54,026
2,347	65,478	297,470
—	13,566	6,133
322	71	95,986
—	—	29,144
—	—	31,080
—	—	24,496
2,025	1,621	26,487
—	—	62,711
—	976	3,624
—	32,169	8,584
—	13,530	1,250
—	1,714	381
—	—	261
—	—	—
—	1,227	7,333
—	604	—
—	825	1,690
—	825	1,567
—	—	123
—	—	—
—	—	47,814

Source : Construction and Planning Agency, MOI.



表62. 核發建築物建造執照—按區域別及用途別分(續)

區域別	辦公、服務類(G類) Business, Service	休閒、文教類(D類) Leisure, Education	衛生、福利、 更生類(F類) Health, Welfare, Regeneration
Locality	總樓地板面積 (平方公尺) Total Floor Area (m <sup>2</sup> )	總樓地板面積 (平方公尺) Total Floor Area (m <sup>2</sup> )	總樓地板面積 (平方公尺) Total Floor Area (m <sup>2</sup> )
一〇〇年六月 June, 2011	227,597	56,743	14,702
新北市 New Taipei City	57,272	759	—
臺北市 Taipei City	84,587	4,550	—
臺中市 Taichung City	4,198	499	921
臺南市 Tainan City	1,942	10,110	6,975
高雄市 Kaohsiung City	4,172	17,558	3,073
臺灣省 Taiwan Prov.	74,701	19,447	3,733
宜蘭縣 Yilan C.	388	1,967	—
桃園縣 Taoyuan C.	5,624	6,465	2,132
新竹縣 Hsinchu C.	20,741	—	—
苗栗縣 Miaoli C.	561	569	—
彰化縣 Changhua C.	460	—	—
南投縣 Nantou C.	3,597	—	—
雲林縣 Yunlin C.	9,025	1,373	—
嘉義縣 Chiayi C.	1,118	3,389	—
屏東縣 Pingtung C.	25,813	—	1,001
臺東縣 Taitung C.	215	366	—
花蓮縣 Hualien C.	—	435	—
澎湖縣 Penghu C.	787	199	—
基隆市 Keelung City	—	—	—
新竹市 Hsinchu City	179	2,136	600
嘉義市 Chiayi City	6,193	2,548	—
福建省 Fuchien Prov.	—	3,820	—
金門縣 Kinmen C.	—	3,820	—
連江縣 Lienchiang C.	—	—	—
國家公園管理處 N.P.Adm.	25	—	—
其他內政部 指定特設主 管建築機關 Other M.O.I. Const. Orgs.	700	—	—

TABLE 62. ISSUED BUILDING CONSTRUCTION LICENSE  
- BY LOCALITY AND USE (CONT.)

公共集會類(A類) Assembly	宗教、殯葬類(E類) Religion, Funeral	危險物品類(I類) Hazard Contents	其他 Others
總樓地板面積 (平方公尺) Total Floor Area (m <sup>2</sup> )	總樓地板面積 (平方公尺) Total Floor Area (m <sup>2</sup> )	總樓地板面積 (平方公尺) Total Floor Area (m <sup>2</sup> )	總樓地板面積 (平方公尺) Total Floor Area (m <sup>2</sup> )
499,436	10,859	4,220	127,758
—	679	—	1,440
492,765	70	—	717
—	—	—	40,370
—	893	—	9,678
863	226	—	19,163
5,095	8,991	1,327	53,253
—	—	—	575
1,122	—	—	15,812
—	506	—	791
2,756	1,418	—	878
—	5,573	—	5,655
—	392	—	8,256
—	—	—	6,528
—	—	—	3,252
1,091	731	367	10,333
—	354	—	220
126	—	776	603
—	—	184	—
—	—	—	—
—	—	—	—
—	17	—	285
—	—	—	65
713	—	—	2,893
713	—	—	2,893
—	—	—	—
—	—	—	—
—	—	—	—
—	—	2,893	244

表63. 核發建築物建造執照年累計－按區域別及用途別分

區域別 Locality	總計 Grand Total		住宿類(H類) 住宅(H2) Residential	
	總件數 Total Cases	總樓地板面積 (平方公尺) Total Floor Area (m <sup>2</sup> )	宅數 Houses	總樓地板面積 (平方公尺) Total Floor Area (m <sup>2</sup> )
	一〇〇年一至六月 Jan. - June, 2011	16,009	16,571,228	46,973
新北市 New Taipei City	334	2,208,418	8,349	1,681,574
臺北市 Taipei City	164	1,636,246	2,424	531,367
臺中市 Taichung City	1,609	2,269,366	6,223	1,257,293
臺南市 Tainan City	2,555	1,295,464	2,796	595,228
高雄市 Kaohsiung City	1,851	1,991,394	7,349	1,595,704
臺灣省 Taiwan Prov.	9,233	6,476,255	19,344	3,927,658
宜蘭縣 Yilan C.	1,581	468,550	1,646	351,719
桃園縣 Taoyuan C.	982	1,660,834	5,218	1,031,062
新竹縣 Hsinchu C.	497	1,035,752	3,321	765,914
苗栗縣 Miaoli C.	750	360,757	1,223	228,520
彰化縣 Changhua C.	988	559,622	1,204	250,535
南投縣 Nantou C.	841	260,279	887	118,843
雲林縣 Yunlin C.	703	443,470	791	155,935
嘉義縣 Chiayi C.	564	208,632	485	91,715
屏東縣 Pingtung C.	802	396,757	1,016	165,220
臺東縣 Taitung C.	282	87,160	265	54,263
花蓮縣 Hualien C.	333	228,825	465	112,843
澎湖縣 Penghu C.	172	61,990	132	33,270
基隆市 Keelung City	43	60,450	232	42,801
新竹市 Hsinchu City	240	502,835	1,889	412,608
嘉義市 Chiayi City	455	140,342	570	112,410
福建省 Fuchien Prov.	145	112,836	376	54,531
金門縣 Kinmen C.	137	109,563	365	52,813
連江縣 Lienchiang C.	8	3,273	11	1,718
國家公園管理處 N.P.Adm.	5	1,325	5	1,300
其他內政部 指定特設主 管建築機關 Other M.O.I. Const. Orgs.	113	579,924	107	46,123

資料來源：本部營建署。

TABLE 63. ISSUED BUILDING CONSTRUCTION LICENSE OF THE YEAR  
- BY LOCALITY AND USE

Lodging	商業類(B類) Commerce	工業、倉儲類(C類) Industry, Storage
宿舍安養(H1) Dormitory, Care		
總樓地板面積 (平方公尺) Total Floor Area (m <sup>2</sup> )	總樓地板面積 (平方公尺) Total Floor Area (m <sup>2</sup> )	總樓地板面積 (平方公尺) Total Floor Area (m <sup>2</sup> )
93,581	360,708	2,943,347
33,562	—	130,757
—	78,797	36,449
29,542	27,851	329,857
312	45,615	382,483
2,249	4,498	204,272
27,916	178,204	1,469,668
779	21,147	50,052
4,824	2,778	516,149
413	1,643	172,105
1,645	1,769	83,049
—	1,568	208,604
8,577	1,621	78,885
2,190	4,179	186,293
—	4,869	79,229
503	32,566	55,031
394	20,061	1,361
531	79,453	3,522
—	499	14,137
—	—	423
8,060	5,447	19,919
—	604	909
—	25,568	2,283
—	25,568	2,160
—	—	123
—	—	—
—	175	387,578

Source : Construction and Planning Agency, MOI.

表63. 核發建築物建造執照年累計—按區域別及用途別分(續)

區域別	辦公、服務類(G類) Business, Service	休閒、文教類(D類) Leisure, Education	衛生、福利、 更生類(F類) Health, Welfare, Regeneration
Locality	總樓地板面積 (平方公尺) Total Floor Area (m <sup>2</sup> )	總樓地板面積 (平方公尺) Total Floor Area (m <sup>2</sup> )	總樓地板面積 (平方公尺) Total Floor Area (m <sup>2</sup> )
一〇〇年一至六月 Jan. - June, 2011	1,102,660	464,627	117,913
新北市 New Taipei City	274,401	14,218	5,675
臺北市 Taipei City	432,247	21,877	31,418
臺中市 Taichung City	59,283	25,735	28,251
臺南市 Tainan City	16,998	75,827	10,046
高雄市 Kaohsiung City	26,770	73,956	7,909
臺灣省 Taiwan Prov.	239,139	236,883	34,614
宜蘭縣 Yilan C.	8,036	11,965	—
桃園縣 Taoyuan C.	17,405	59,588	6,032
新竹縣 Hsinchu C.	35,909	27,012	2,891
苗栗縣 Miaoli C.	15,356	9,228	4,203
彰化縣 Changhua C.	20,363	15,897	4,690
南投縣 Nantou C.	6,574	11,566	3,018
雲林縣 Yunlin C.	22,306	15,749	4,738
嘉義縣 Chiayi C.	5,129	9,596	1,070
屏東縣 Pingtung C.	36,443	25,272	3,549
臺東縣 Taitung C.	1,122	1,643	1,018
花蓮縣 Hualien C.	26,042	2,309	—
澎湖縣 Penghu C.	8,513	4,632	742
基隆市 Keelung City	5,520	6,846	—
新竹市 Hsinchu City	20,501	21,630	2,057
嘉義市 Chiayi City	9,920	13,950	606
福建省 Fuchien Prov.	2,345	10,319	—
金門縣 Kinmen C.	913	10,319	—
連江縣 Lienchiang C.	1,432	—	—
國家公園管理處 N.P.Adm.	25	—	—
其他內政部 指定特設主 管建築機關 Other M.O.I. Const. Orgs.	51,452	5,812	—

TABLE 63. ISSUED BUILDING CONSTRUCTION LICENSE OF THE YEAR  
- BY LOCALITY AND USE (CONT.)

公共集會類(A類) Assembly	宗教、殯葬類(E類) Religion, Funeral	危險物品類(I類) Hazard Contents	其他 Others
總樓地板面積 (平方公尺) Total Floor Area (m <sup>2</sup> )	總樓地板面積 (平方公尺) Total Floor Area (m <sup>2</sup> )	總樓地板面積 (平方公尺) Total Floor Area (m <sup>2</sup> )	總樓地板面積 (平方公尺) Total Floor Area (m <sup>2</sup> )
538,547	70,599	8,704	1,179,764
—	12,530	—	55,701
492,957	70	—	11,064
—	12,216	—	499,338
449	8,787	654	159,065
1,917	2,443	328	71,348
29,070	33,994	4,582	294,527
388	7,871	—	16,593
1,122	2,786	546	18,542
1,137	1,818	—	26,910
4,799	3,464	587	8,137
—	7,273	1,672	49,020
—	2,315	—	28,880
47	137	—	51,896
—	139	450	16,435
20,589	3,078	367	54,139
—	612	—	6,686
479	—	776	2,870
13	—	184	—
—	4,484	—	376
496	17	—	12,100
—	—	—	1,943
14,154	—	106	3,530
14,154	—	106	3,530
—	—	—	—
—	—	—	—
—	559	3,034	85,191

表64. 核發建築物建造執照—按月別及構造別分

年 (月) 別 Year (Month)	總計 Grand Total		鋼骨鋼筋混凝土構造 Steel Frame & Reinforced Concrete		混凝土構造 (含鋼筋混凝土構造) Reinforced Concrete	
	總樓地板面積 (平方公尺) Total Floor Area (m <sup>2</sup> )	工程造價 (千元) Construction Cost (NT\$1,000)	總樓地板面積 (平方公尺) Total Floor Area (m <sup>2</sup> )	工程造價 (千元) Construction Cost (NT\$1,000)	總樓地板面積 (平方公尺) Total Floor Area (m <sup>2</sup> )	工程造價 (千元) Construction Cost (NT\$1,000)
九十一年 2002	23,078,809	141,915,148	6,100,510	44,950,773	15,346,034	90,903,865
九十二年 2003	28,356,495	175,334,284	3,866,111	28,524,166	22,705,124	139,843,209
九十三年 2004	42,497,328	277,717,192	4,933,554	33,329,726	36,056,208	237,962,210
九十四年 2005	43,200,430	304,675,107	6,229,770	50,194,385	35,743,442	249,629,876
九十五年 2006	36,664,413	267,312,199	3,981,978	32,230,864	28,169,000	204,444,750
九十六年 2007	34,732,493	265,738,929	3,432,350	29,476,759	27,170,986	209,466,147
九十七年 2008	26,166,355	205,553,677	2,281,922	18,180,109	20,376,501	164,441,531
九十八年 2009	19,915,953	151,163,768	1,639,709	13,832,261	15,448,595	119,364,115
九十九年 2010	31,174,017	246,976,514	2,766,716	22,702,009	23,226,966	183,507,913
六月 June	2,669,458	21,259,024	167,160	1,104,270	2,279,886	19,079,094
七月 July	2,504,260	19,125,179	178,723	1,778,463	1,946,675	15,421,590
八月 Aug.	2,806,637	25,086,012	256,717	1,496,036	1,986,014	17,140,595
九月 Sept.	2,501,445	20,720,935	278,071	2,066,807	1,794,372	14,496,129
十月 Oct.	2,631,115	21,632,378	232,380	2,073,317	1,897,014	14,867,352
十一月 Nov.	2,865,920	20,958,438	242,050	1,752,995	2,032,489	15,835,123
十二月 Dec.	3,845,118	28,406,100	360,074	3,095,853	2,903,269	21,884,056
一〇〇年 2011	16,571,228	139,005,428	1,418,054	13,017,236	12,286,096	100,250,548
一月 Jan.	3,466,094	29,027,501	520,609	5,366,603	2,303,987	17,706,464
二月 Feb.	1,564,540	12,509,138	161,174	1,725,823	1,173,985	9,609,130
三月 Mar.	3,042,205	24,240,325	271,971	2,086,093	2,396,170	20,060,678
四月 Apr.	2,794,425	24,180,074	238,774	2,480,587	2,239,270	19,770,783
五月 May	2,368,589	17,800,406	105,575	587,043	1,922,131	14,589,289
六月 June	3,335,375	31,247,984	119,951	771,087	2,250,553	18,514,204
較上月增減(%) VS.with Last Month	40.82	75.55	13.62	31.35	17.09	26.90
較上年同月增減(%) VS. with Last Year	24.95	46.99	-28.24	-30.17	-1.29	-2.96

資料來源：本部營建署。

說明：94年以前，混凝土構造為鋼筋混凝土造。

TABLE 64. ISSUED BUILDING CONSTRUCTION LICENSE  
- BY MONTH AND MATERIAL

鋼構造(94年以前為 鋼架構造) Steel		磚構造 Brick		木構造 Wooden		其他 Others	
總樓地板面積 (平方公尺) Total Floor Area (m <sup>2</sup> )	工程造價 (千元) Construction Cost (NT\$1,000)	總樓地板面積 (平方公尺) Total Floor Area (m <sup>2</sup> )	工程造價 (千元) Construction Cost (NT\$1,000)	總樓地板面積 (平方公尺) Total Floor Area (m <sup>2</sup> )	工程造價 (千元) Construction Cost (NT\$1,000)	總樓地板面積 (平方公尺) Total Floor Area (m <sup>2</sup> )	工程造價 (千元) Construction Cost (NT\$1,000)
522,998	2,296,914	460,904	1,561,232	172,723	281,717	475,640	1,920,647
1,151,657	4,383,395	297,622	1,014,636	81,508	220,059	254,473	1,348,819
897,496	3,832,154	275,109	1,000,509	70,743	243,401	264,218	1,349,192
857,045	3,339,429	205,452	804,590	39,048	159,939	125,673	546,888
4,236,672	29,477,657	182,790	693,428	28,125	106,384	65,848	359,116
3,895,789	25,861,181	168,267	658,154	28,911	97,962	36,190	178,726
3,271,227	22,055,298	182,550	650,051	28,145	99,840	26,010	126,848
2,623,168	17,223,876	139,471	509,877	31,873	104,495	33,137	129,144
4,868,625	39,615,016	167,049	624,092	56,668	153,655	87,993	373,829
198,194	981,787	8,569	31,643	11,627	40,841	4,022	21,389
362,092	1,870,062	14,292	50,372	2,365	4,126	113	566
535,354	6,314,870	14,227	77,047	403	1,127	13,922	56,337
389,408	4,044,536	23,627	66,452	13,874	39,113	2,093	7,898
487,531	4,647,959	7,815	28,262	2,224	7,048	4,151	8,440
560,797	3,254,550	19,875	66,300	5,821	16,268	4,888	33,202
515,773	3,172,793	14,715	50,156	4,832	15,828	46,455	187,414
2,664,770	24,675,901	79,579	265,141	21,038	57,310	101,691	739,292
609,982	5,831,944	12,263	40,326	3,265	9,282	15,988	72,882
218,040	1,125,102	3,348	11,661	1,238	3,860	6,755	33,562
327,654	1,942,967	22,970	78,925	6,096	16,316	17,344	55,346
234,012	1,297,884	25,327	75,299	3,594	10,697	53,448	544,824
325,866	2,566,985	8,492	36,067	2,487	7,568	4,038	13,454
949,216	11,911,019	7,179	22,863	4,358	9,587	4,118	19,224
191.29	364.01	-15.46	-36.61	75.23	26.68	1.98	42.89
378.93	1,113.20	-16.22	-27.75	-62.52	-76.53	2.39	-10.12

Source : Construction and Planning Agency, MOI.

Note : Prior to 2005, concret construction contains only reinforced concrete construction.

表65. 核發建築物建造執照—按區域別及構造別分

區域別 Locality	總計 Grand Total		鋼骨鋼筋混凝土構造 Steel Frame & Reinforced Concrete		混凝土構造 (含鋼筋混凝土構造) Reinforced Concrete	
	總樓地板面積 (平方公尺) Total Floor Area (m <sup>2</sup> )	工程造價 (千元) Construction Cost (NT\$1,000)	總樓地板面積 (平方公尺) Total Floor Area (m <sup>2</sup> )	工程造價 (千元) Construction Cost (NT\$1,000)	總樓地板面積 (平方公尺) Total Floor Area (m <sup>2</sup> )	工程造價 (千元) Construction Cost (NT\$1,000)
一〇〇年六月 June, 2011	3,335,375	31,247,984	119,951	771,087	2,250,553	18,514,204
新北市 New Taipei City	361,138	3,961,053	1,885	13,323	352,235	3,900,676
臺北市 Taipei City	651,178	11,016,844	13,694	198,230	75,345	850,016
臺中市 Taichung City	284,347	2,213,714	3,663	21,900	242,687	1,976,099
臺南市 Tainan City	207,373	1,052,103	2,327	11,635	115,263	693,292
高雄市 Kaohsiung City	343,924	2,484,837	146	731	286,184	2,185,154
臺灣省 Taiwan Prov.	1,407,240	10,124,699	70,770	387,937	1,135,787	8,696,701
宜蘭縣 Yilan C.	78,262	446,319	3,812	20,971	69,383	397,542
桃園縣 Taoyuan C.	425,420	3,667,633	3,168	19,432	362,345	3,285,578
新竹縣 Hsinchu C.	254,323	2,297,312	—	—	242,875	2,243,003
苗栗縣 Miaoli C.	79,318	408,311	132	517	51,095	276,348
彰化縣 Changhua C.	68,387	367,718	29,009	159,435	36,063	201,513
南投縣 Nantou C.	59,818	303,593	16,658	98,484	33,824	177,186
雲林縣 Yunlin C.	97,784	517,150	14,394	70,699	32,552	163,685
嘉義縣 Chiayi C.	32,522	166,238	231	1,141	25,321	131,990
屏東縣 Pingtung C.	110,245	597,905	600	3,000	90,762	515,414
臺東縣 Taitung C.	22,158	112,658	195	974	20,272	103,591
花蓮縣 Hualien C.	52,908	279,893	435	2,176	51,259	271,759
澎湖縣 Penghu C.	9,232	45,681	—	—	8,832	44,119
基隆市 Keelung City	666	5,852	—	—	666	5,852
新竹市 Hsinchu City	76,251	686,839	2,136	11,108	70,931	659,284
嘉義市 Chiayi City	39,946	221,597	—	—	39,607	219,837
福建省 Fuchien Prov.	22,361	89,777	—	—	15,856	60,402
金門縣 Kinmen C.	22,124	88,817	—	—	15,619	59,442
連江縣 Lienchiang C.	237	960	—	—	237	960
國家公園管理處 N.P.Adms.	25	125	—	—	—	—
其他內政部 指定特設主 管建築機關 Other M.O.I. Const. Orgs.	57,789	304,832	27,466	137,331	27,196	151,864

資料來源：本部營建署。

TABLE 65. ISSUED BUILDING CONSTRUCTION LICENSE  
- BY LOCALITY AND MATERIAL

鋼構造 Steel		磚構造 Brick		木構造 Wooden		其他 Others	
總樓地板面積 (平方公尺) Total Floor Area (m <sup>2</sup> )	工程造價 (千元) Construction Cost (NT\$1,000)	總樓地板面積 (平方公尺) Total Floor Area (m <sup>2</sup> )	工程造價 (千元) Construction Cost (NT\$1,000)	總樓地板面積 (平方公尺) Total Floor Area (m <sup>2</sup> )	工程造價 (千元) Construction Cost (NT\$1,000)	總樓地板面積 (平方公尺) Total Floor Area (m <sup>2</sup> )	工程造價 (千元) Construction Cost (NT\$1,000)
<b>949,216</b>	<b>11,911,019</b>	<b>7,179</b>	<b>22,863</b>	<b>4,358</b>	<b>9,587</b>	<b>4,118</b>	<b>19,224</b>
7,018	47,054	—	—	—	—	—	—
562,139	9,968,598	—	—	—	—	—	—
37,997	215,715	—	—	—	—	—	—
87,140	339,479	2,271	6,656	372	1,041	—	—
54,867	291,353	2,020	5,903	—	—	707	1,696
193,798	1,021,072	2,846	10,177	3,986	8,546	53	266
5,067	27,806	—	—	—	—	—	—
59,729	361,751	178	872	—	—	—	—
10,478	51,450	10	40	960	2,819	—	—
27,313	128,404	778	3,042	—	—	—	—
353	1,222	—	—	2,962	5,548	—	—
9,336	27,923	—	—	—	—	—	—
50,488	281,462	294	1,147	56	157	—	—
6,621	32,012	296	829	—	—	53	266
17,985	76,784	890	2,685	8	22	—	—
1,691	8,093	—	—	—	—	—	—
1,214	5,958	—	—	—	—	—	—
—	—	400	1,562	—	—	—	—
—	—	—	—	—	—	—	—
3,184	16,447	—	—	—	—	—	—
339	1,760	—	—	—	—	—	—
3,105	11,986	42	127	—	—	3,358	17,262
3,105	11,986	42	127	—	—	3,358	17,262
—	—	—	—	—	—	—	—
25	125	—	—	—	—	—	—
3,127	15,637	—	—	—	—	—	—

Source : Construction and Planning Agency, MOI.

表66. 核發建築物拆除執照—按月別及用途別分

年 (月) 別 Year (Month)	總計 Grand Total			件數 Cases
	件數 Cases	宅數 Houses	總樓地板面積 (平方公尺) Total Floor Area (m <sup>2</sup> )	
九十一年 2002	1,849	2,331	897,676	991
九十二年 2003	1,939	2,484	1,408,193	981
九十三年 2004	1,897	3,146	1,892,970	901
九十四年 2005	2,153	3,500	2,597,506	1,028
九十五年 2006	2,065	3,161	1,645,123	1,119
九十六年 2007	2,136	4,173	2,391,170	1,129
九十七年 2008	1,752	4,012	1,934,243	863
九十八年 2009	1,772	3,870	1,585,362	876
九十九年 2010	2,520	5,521	2,543,820	1,325
六月 June	237	648	185,136	138
七月 July	200	361	177,344	95
八月 Aug.	172	381	190,381	90
九月 Sept.	190	422	376,232	102
十月 Oct.	217	489	329,953	104
十一月 Nov.	242	454	293,810	113
十二月 Dec.	350	503	186,886	220
<b>一〇〇年 2011</b>	<b>1,141</b>	<b>2,441</b>	<b>1,209,717</b>	<b>541</b>
一月 Jan.	201	553	222,602	92
二月 Feb.	125	219	108,106	63
三月 Mar.	250	448	244,700	107
四月 Apr.	171	433	159,653	85
五月 May	211	403	269,438	108
六月 June	183	385	205,218	86
較上月增減(%) VS. with Last Month	-13.27	-4.47	-23.83	-20.37
較上年同月增減(%) VS. with Last Year	-22.78	-40.59	10.85	-37.68

資料來源：本部營建署。

TABLE 66. ISSUED BUILDING DEMOLITION LICENSE  
- BY MONTH AND USE

住宅 Housing		其他 Others		
宅數 Houses	總樓地板面積 (平方公尺) Total Floor Area (m <sup>2</sup> )	件數 Cases	宅數 Houses	總樓地板面積 (平方公尺) Total Floor Area (m <sup>2</sup> )
1,330	207,835	858	1,001	689,841
1,489	318,537	958	995	1,089,656
1,519	366,311	996	1,627	1,526,659
2,309	359,667	1,125	1,191	2,237,839
2,035	346,403	946	1,126	1,298,720
2,648	418,589	1,007	1,525	1,972,581
2,763	388,904	889	1,249	1,545,339
2,486	353,027	896	1,384	1,232,335
3,925	580,958	1,195	1,596	1,962,862
514	64,110	99	134	121,026
201	43,814	105	160	133,530
254	40,228	82	127	150,153
322	38,746	88	100	337,486
343	39,377	113	146	290,576
262	35,878	129	192	257,932
364	60,433	130	139	126,453
<b>1,523</b>	<b>211,018</b>	<b>600</b>	<b>918</b>	<b>998,699</b>
312	38,922	109	241	183,680
126	18,108	62	93	89,998
294	43,590	143	154	201,110
325	49,158	86	108	110,495
206	29,256	103	197	240,182
260	31,984	97	125	173,234
26.21	9.32	-5.83	-36.55	-27.87
-49.42	-50.11	-2.02	-6.72	43.14

Source : Construction and Planning Agency, MOI.

表67. 核發建築物拆除執照—按區域別及用途別分

區域別 Locality	總計 Grand Total			件數 Cases
	件數 Cases	宅數 Houses	總樓地板面積 (平方公尺) Total Floor Area (m <sup>2</sup> )	
一〇〇年六月 June, 2011	183	385	205,218	86
新北市 New Taipei City	19	71	19,888	9
臺北市 Taipei City	13	113	15,748	9
臺中市 Taichung City	32	44	13,338	18
臺南市 Tainan City	23	29	12,080	9
高雄市 Kaohsiung City	27	37	10,697	13
臺灣省 Taiwan Prov.	69	91	133,467	28
宜蘭縣 Yilan C.	3	3	369	—
桃園縣 Taoyuan C.	8	9	52,675	1
新竹縣 Hsinchu C.	5	8	38,240	3
苗栗縣 Miaoli C.	4	3	344	2
彰化縣 Changhua C.	9	24	7,387	3
南投縣 Nantou C.	2	2	16,282	1
雲林縣 Yunlin C.	—	—	—	—
嘉義縣 Chiayi C.	6	4	2,393	—
屏東縣 Pingtung C.	7	6	2,116	3
臺東縣 Taitung C.	—	—	—	—
花蓮縣 Hualien C.	4	7	3,525	1
澎湖縣 Penghu C.	3	3	372	3
基隆市 Keelung City	—	—	—	—
新竹市 Hsinchu City	8	9	6,673	5
嘉義市 Chiayi City	10	13	3,091	6
福建省 Fuchien Prov.	—	—	—	—
金門縣 Kinmen C.	—	—	—	—
連江縣 Lienchiang C.	—	—	—	—
國家公園管理處 N.P.Adm.	—	—	—	—
其他內政部 指定特設主 管建築機關 Other M.O.I. Const. Orgs.	—	—	—	—

資料來源：本部營建署。

TABLE 67. ISSUED BUILDING DEMOLITION LICENSE  
- BY LOCALITY AND USE

住宅 Housing		其他 Others		
宅數 Houses	總樓地板面積 (平方公尺) Total Floor Area (m <sup>2</sup> )	件數 Cases	宅數 Houses	總樓地板面積 (平方公尺) Total Floor Area (m <sup>2</sup> )
260	31,984	97	125	173,234
53	6,160	10	18	13,728
107	11,498	4	6	4,250
25	3,175	14	19	10,163
9	1,568	14	20	10,512
16	2,190	14	21	8,507
50	7,393	41	41	126,074
—	—	3	3	369
1	262	7	8	52,413
6	1,485	2	2	36,755
2	224	2	1	120
17	3,134	6	7	4,253
1	32	1	1	16,250
—	—	—	—	—
—	—	6	4	2,393
3	318	4	3	1,798
—	—	—	—	—
3	175	3	4	3,350
3	372	—	—	—
—	—	—	—	—
6	775	3	3	5,898
8	616	4	5	2,475
—	—	—	—	—
—	—	—	—	—
—	—	—	—	—
—	—	—	—	—

Source : Construction and Planning Agency, MOI.

表68. 核發建築物使用執照—按月別及用途別分

年 (月) 別 Year (Month)	總計 Grand Total		住宿類(H類) 住宅(H2) Residential	
	總件數 Total Cases	總樓地板面積 (平方公尺) Total Floor Area (m <sup>2</sup> )	宅數 Houses	總樓地板面積 (平方公尺) Total Floor Area (m <sup>2</sup> )
	九十一年 2002	22,786	24,386,270	45,131
九十二年 2003	26,579	26,497,263	57,589	10,659,082
九十三年 2004	31,902	27,872,724	69,408	12,330,189
九十四年 2005	35,271	31,027,550	78,760	13,972,174
九十五年 2006	37,978	36,202,229	124,120	20,802,938
九十六年 2007	34,797	36,024,385	130,596	21,578,032
九十七年 2008	27,376	32,717,134	111,202	18,414,605
九十八年 2009	16,770	26,534,930	75,870	13,517,972
九十九年 2010	22,293	24,013,834	71,875	13,315,090
六月 June	1,711	2,116,844	4,702	1,027,529
七月 July	1,838	1,622,257	6,781	1,096,788
八月 Aug.	2,145	1,805,567	5,083	921,001
九月 Sept.	1,876	2,215,008	7,867	1,392,511
十月 Oct.	2,053	1,979,132	5,326	1,097,885
十一月 Nov.	2,104	1,996,625	7,326	1,300,624
十二月 Dec.	2,752	3,005,850	8,381	1,737,034
一〇〇年 2011	12,435	11,774,777	32,541	6,319,423
一月 Jan.	2,722	2,704,279	7,547	1,633,268
二月 Feb.	1,035	989,718	3,105	605,473
三月 Mar.	2,147	1,690,571	5,180	947,043
四月 Apr.	1,896	1,813,568	5,216	941,436
五月 May	2,537	2,174,170	5,934	1,128,254
六月 June	2,098	2,402,471	5,559	1,063,949
較上月增減(%) VS. with Last Month	-17.30	10.50	-6.32	-5.70
較上年同月增減(%) VS. with Last Year	22.62	13.49	18.23	3.54

資料來源：本部營建署。

說明：1.95年起依「建築物使用類組及變更使用辦法」分類並歸入歷史資料。2.94年以前，「住宿類住宅」為「住宅、農舍」，「商業類」為「商店、旅館、遊樂場」，「工業、倉儲類」為「工廠、倉庫」，「辦公、服務類」為「辦公室」，「休閒、文教類」為「學校」，「衛生、福利、更生」為「醫院」，其他為不歸類於前項者。

TABLE 68. ISSUED BUILDING USAGE LICENSE - BY MONTH AND USE

Lodging	商業類(B類) Commerce	工業、倉儲類(C類) Industry, Storage
宿舍安養(H1) Dormitory, Care		
總樓地板面積 (平方公尺) Total Floor Area (m <sup>2</sup> )	總樓地板面積 (平方公尺) Total Floor Area (m <sup>2</sup> )	總樓地板面積 (平方公尺) Total Floor Area (m <sup>2</sup> )
...	3,498,392	3,475,023
...	4,534,513	3,034,788
...	4,798,195	2,779,699
—	5,984,967	3,601,738
351,842	2,969,856	5,658,325
603,820	918,106	6,163,143
233,455	1,002,028	5,355,333
441,861	1,191,590	4,821,728
194,565	563,213	4,424,911
27,516	11,925	297,266
—	18,231	254,014
10,963	16,005	211,272
2,775	31,673	352,915
76,644	95,988	356,887
20,344	35,502	268,220
9,526	58,343	859,177
68,598	521,015	2,404,943
4,542	49,465	656,018
1,981	14,388	174,189
2,723	54,797	206,231
7,159	4,911	419,096
44,064	19,095	568,508
8,129	378,359	380,901
-81.55	1,881.46	-33.00
-70.46	3,072.82	28.13

Source: Construction and Planning Agency, MOI.

Note: 1.The figures are reclassified according to Architecture Usage Classification and Change Usage regulation since 2006.  
2.Prior to 2005, Residential Lodging as Houses and Farmhouses; Commerce as Stores, Hotels and Playgrounds; Industry, Storage as Factories and entropots; Business, Service as Offices; Leisure, Education as Schools; Health, Welfare, Regeneration as Hospitals; Others refer to the unclassified.



表68. 核發建築物使用執照—按月別及用途別分(續)

年 (月) 別	辦公、服務類(G類) Business, Service	休閒、文教類(D類) Leisure, Education	衛生、福利、 更生類(F類) Health, Welfare, Regeneration
Year (Month)	總樓地板面積 (平方公尺) Total Floor Area (m <sup>2</sup> )	總樓地板面積 (平方公尺) Total Floor Area (m <sup>2</sup> )	總樓地板面積 (平方公尺) Total Floor Area (m <sup>2</sup> )
九十一年 2002	1,769,308	2,633,438	403,541
九十二年 2003	2,656,023	2,057,008	251,370
九十三年 2004	1,437,657	2,046,863	442,695
九十四年 2005	1,324,176	1,705,410	443,348
九十五年 2006	2,310,545	1,963,544	494,289
九十六年 2007	2,772,328	1,998,771	425,343
九十七年 2008	3,549,581	2,058,782	583,728
九十八年 2009	2,582,687	2,227,010	353,167
九十九年 2010	2,076,337	1,284,411	266,410
六月 June	306,011	220,060	3,960
七月 July	52,363	60,541	2,949
八月 Aug.	271,773	163,872	38,062
九月 Sept.	179,102	130,245	12,158
十月 Oct.	77,202	114,573	11,903
十一月 Nov.	138,839	94,246	38,662
十二月 Dec.	140,244	67,100	20,873
<b>一〇〇年 2011</b>	<b>537,181</b>	<b>621,575</b>	<b>225,567</b>
一月 Jan.	124,325	92,827	20,796
二月 Feb.	36,321	93,985	2,822
三月 Mar.	96,999	110,512	9,384
四月 Apr.	97,221	75,964	8,489
五月 May	112,681	98,376	16,656
六月 June	69,634	149,911	167,420
較上月增減(%) VS. with Last Month	-38.20	52.39	905.16
較上年同月增減(%) VS. with Last Year	-77.24	-31.88	4,127.78

說明：3. 自95年起數字包括內政部指定特設主管建築機關資料。

TABLE 68. ISSUED BUILDING USAGE LICENSE - BY MONTH AND USE(CONT.)

公共集會類(A類) Assembly	宗教、殯葬類(E類) Religion, Funeral	危險物品類(I類) Hazard Contents	其他 Others
總樓地板面積 (平方公尺) Total Floor Area (m <sup>2</sup> )	總樓地板面積 (平方公尺) Total Floor Area (m <sup>2</sup> )	總樓地板面積 (平方公尺) Total Floor Area (m <sup>2</sup> )	總樓地板面積 (平方公尺) Total Floor Area (m <sup>2</sup> )
	4,073,737		
	3,304,479		
	4,037,426		
	3,995,737		
84,564	173,524	17,426	1,375,376
60,293	170,402	30,148	1,303,999
109,933	215,577	32,678	1,161,434
198,626	234,140	16,285	949,864
61,873	215,777	10,723	1,600,524
11,008	5,525	665	205,379
9,148	29,976	28	98,219
3,361	13,259	299	155,700
3,712	18,834	—	91,083
5,127	13,507	1,255	128,161
4,699	18,168	778	76,543
5,220	29,272	1,462	77,599
<b>17,532</b>	<b>62,980</b>	<b>11,147</b>	<b>984,816</b>
880	13,391	—	108,767
265	8,981	1,243	50,070
286	5,856	1,520	255,220
6,946	17,831	1,257	233,258
2,239	9,499	677	174,121
6,916	7,422	6,450	163,380
208.89	-21.87	852.73	-6.17
-37.17	34.33	869.92	-20.45

Note : 3.The figures include the data of M.O.I. Const. Orgs. since 2006.

表69. 核發建築物使用執照－按區域別及用途別分

區域別 Locality	總計 Grand Total		住宿類(H類) 住宅(H2) Residential	
	總件數 Total Cases	總樓地板面積 (平方公尺) Total Floor Area (m <sup>2</sup> )	宅數 Houses	總樓地板面積 (平方公尺) Total Floor Area (m <sup>2</sup> )
	一〇〇年六月 June, 2011	2,098	2,402,471	5,559
新北市 New Taipei City	35	481,338	1,242	211,675
臺北市 Taipei City	31	201,050	416	100,353
臺中市 Taichung City	283	569,943	466	91,515
臺南市 Tainan City	376	168,988	439	96,341
高雄市 Kaohsiung City	207	200,394	829	163,802
臺灣省 Taiwan Prov.	1,134	692,862	2,140	391,029
宜蘭縣 Yilan C.	91	31,056	85	16,608
桃園縣 Taoyuan C.	143	257,147	870	146,456
新竹縣 Hsinchu C.	53	50,613	139	31,856
苗栗縣 Miaoli C.	124	34,384	152	25,151
彰化縣 Changhua C.	153	88,951	147	30,945
南投縣 Nantou C.	104	18,146	95	13,754
雲林縣 Yunlin C.	107	45,400	161	35,392
嘉義縣 Chiayi C.	42	22,980	60	4,949
屏東縣 Pingtung C.	99	50,030	74	16,913
臺東縣 Taitung C.	48	11,397	66	8,727
花蓮縣 Hualien C.	44	12,721	41	8,239
澎湖縣 Penghu C.	36	17,967	30	7,214
基隆市 Keelung City	7	26,169	108	22,280
新竹市 Hsinchu City	31	13,627	58	12,342
嘉義市 Chiayi City	52	12,274	54	10,203
福建省 Fuchien Prov.	21	10,998	25	4,909
金門縣 Kinmen C.	21	10,998	25	4,909
連江縣 Lienchiang C.	—	—	—	—
國家公園管理處 N.P.Adm.	2	409	1	168
其他內政部 指定特設主 管建築機關 Other M.O.I. Const. Orgs.	9	76,489	1	4,157

資料來源：本部營建署。

TABLE 69. ISSUED BUILDING USAGE LICENSE  
- BY LOCALITY AND USE

Lodging	商業類(B類) Commerce	工業、倉儲類(C類) Industry, Storage
宿舍安養(H1) Dormitory, Care		
總樓地板面積 (平方公尺) Total Floor Area (m <sup>2</sup> )	總樓地板面積 (平方公尺) Total Floor Area (m <sup>2</sup> )	總樓地板面積 (平方公尺) Total Floor Area (m <sup>2</sup> )
8,129	378,359	380,901
—	131,730	93,669
1,163	317	—
—	177,825	68,826
5,797	—	25,942
—	924	21,033
1,169	67,563	99,173
—	—	7,294
—	57,213	34,028
—	—	6,558
—	—	606
—	522	21,635
—	—	3,701
—	—	5,517
—	—	4,782
—	—	9,033
1,169	—	—
—	—	4,051
—	9,828	755
—	—	—
—	—	—
—	—	1,213
—	—	200
—	—	200
—	—	—
—	—	—
—	—	—
—	—	72,058

Source : Construction and Planning Agency, MOI.

表69. 核發建築物使用執照—按區域別及用途別分(續)

區域別	辦公、服務類(G類) Business, Service	休閒、文教類(D類) Leisure, Education	衛生、福利、 更生類(F類) Health, Welfare, Regeneration
Locality	總樓地板面積 (平方公尺) Total Floor Area (m <sup>2</sup> )	總樓地板面積 (平方公尺) Total Floor Area (m <sup>2</sup> )	總樓地板面積 (平方公尺) Total Floor Area (m <sup>2</sup> )
一〇〇年六月 June, 2011	69,634	149,911	167,420
新北市 New Taipei City	25,366	6,607	—
臺北市 Taipei City	397	69,311	2,456
臺中市 Taichung City	6,086	23,125	155,597
臺南市 Tainan City	2,331	2,949	154
高雄市 Kaohsiung City	3,786	1,224	—
臺灣省 Taiwan Prov.	31,286	46,542	9,213
宜蘭縣 Yilan C.	355	6,489	—
桃園縣 Taoyuan C.	12,290	6,352	107
新竹縣 Hsinchu C.	5,946	786	—
苗栗縣 Miaoli C.	3,027	3,387	2,079
彰化縣 Changhua C.	2,768	23,783	—
南投縣 Nantou C.	55	—	—
雲林縣 Yunlin C.	234	760	285
嘉義縣 Chiayi C.	1,301	4,015	—
屏東縣 Pingtung C.	3,042	—	6,572
臺東縣 Taitung C.	1,342	159	—
花蓮縣 Hualien C.	—	402	—
澎湖縣 Penghu C.	—	—	170
基隆市 Keelung City	—	—	—
新竹市 Hsinchu City	196	409	—
嘉義市 Chiayi City	730	—	—
福建省 Fuchien Prov.	—	153	—
金門縣 Kinmen C.	—	153	—
連江縣 Lienchiang C.	—	—	—
國家公園管理處 N.P.Adm.	241	—	—
其他內政部 指定特設主 管建築機關 Other M.O.I. Const. Orgs.	141	—	—

TABLE 69. ISSUED BUILDING USAGE LICENSE  
- BY LOCALITY AND USE (CONT.)

公共集會類(A類) Assembly	宗教、殯葬類(E類) Religion, Funeral	危險物品類(I類) Hazard Contents	其他 Others
總樓地板面積 (平方公尺) Total Floor Area (m <sup>2</sup> )	總樓地板面積 (平方公尺) Total Floor Area (m <sup>2</sup> )	總樓地板面積 (平方公尺) Total Floor Area (m <sup>2</sup> )	總樓地板面積 (平方公尺) Total Floor Area (m <sup>2</sup> )
6,916	7,422	6,450	163,380
—	—	665	11,626
—	—	—	27,053
—	—	1,221	45,748
—	3,749	—	31,725
297	60	—	9,268
2,146	3,613	4,564	36,564
—	—	—	310
—	19	624	58
1,505	572	1,980	1,410
—	—	—	134
—	289	—	9,009
—	—	—	636
—	—	—	3,212
—	—	—	7,933
—	—	804	13,666
—	—	—	—
—	—	—	29
—	—	—	—
—	2,733	1,156	—
641	—	—	39
—	—	—	128
4,473	—	—	1,263
4,473	—	—	1,263
—	—	—	—
—	—	—	—
—	—	—	133

表70. 核發建築物使用執照年累計－按區域別及用途別分

區域別 Locality	總計 Grand Total		住宿類(H類) 住宅(H2) Residential	
	總件數 Total Cases	總樓地板面積 (平方公尺) Total Floor Area (m <sup>2</sup> )	宅數 Houses	總樓地板面積 (平方公尺) Total Floor Area (m <sup>2</sup> )
	一〇〇年一至六月 Jan. - June, 2011	12,435	11,774,777	32,541
新北市 New Taipei City	228	1,658,066	5,341	888,539
臺北市 Taipei City	185	973,681	3,211	628,100
臺中市 Taichung City	1,157	1,725,019	3,931	895,453
臺南市 Tainan City	2,480	1,045,746	2,913	638,506
高雄市 Kaohsiung City	1,574	1,176,427	3,711	717,608
臺灣省 Taiwan Prov.	6,642	4,393,185	13,230	2,513,053
宜蘭縣 Yilan C.	686	307,136	1,276	224,960
桃園縣 Taoyuan C.	846	1,220,937	3,578	651,477
新竹縣 Hsinchu C.	404	510,941	1,845	395,318
苗栗縣 Miaoli C.	564	263,011	644	121,449
彰化縣 Changhua C.	838	506,274	1,028	223,956
南投縣 Nantou C.	669	188,611	627	87,203
雲林縣 Yunlin C.	581	301,550	539	122,504
嘉義縣 Chiayi C.	356	154,573	522	58,051
屏東縣 Pingtung C.	538	219,979	416	92,911
臺東縣 Taitung C.	245	68,103	244	46,533
花蓮縣 Hualien C.	282	94,193	351	75,257
澎湖縣 Penghu C.	143	46,789	122	31,129
基隆市 Keelung City	26	73,973	315	54,371
新竹市 Hsinchu City	170	355,556	1,401	264,632
嘉義市 Chiayi City	294	81,559	322	63,302
福建省 Fuchien Prov.	99	65,825	193	31,532
金門縣 Kinmen C.	96	64,485	191	30,613
連江縣 Lienchiang C.	3	1,340	2	919
國家公園管理處 N.P.Adm.	9	2,301	6	1,532
其他內政部 指定特設主 管建築機關 Other M.O.I. Const. Orgs.	61	734,527	5	5,100

資料來源：本部營建署。

TABLE 70. ISSUED BUILDING USAGE LICENSE OF THE YEAR  
- BY LOCALITY AND USE

Lodging	商業類(B類) Commerce	工業、倉儲類(C類) Industry, Storage
宿舍安養(H1) Dormitory, Care		
總樓地板面積 (平方公尺) Total Floor Area (m <sup>2</sup> )	總樓地板面積 (平方公尺) Total Floor Area (m <sup>2</sup> )	總樓地板面積 (平方公尺) Total Floor Area (m <sup>2</sup> )
68,598	521,015	2,404,943
—	180,426	304,937
1,163	39,927	38,421
—	193,988	141,088
5,866	199	156,615
879	12,841	283,319
20,973	93,459	800,306
—	740	28,042
5,686	66,426	326,901
—	259	50,027
—	1,750	23,412
—	7,831	156,969
453	—	33,797
7,309	—	79,453
1,561	31	34,732
2,932	1,106	27,135
1,169	—	7,203
—	5,488	8,819
—	9,828	1,803
1,521	—	4,644
—	—	14,572
342	—	2,797
9,380	—	1,254
9,380	—	1,254
—	—	—
—	—	—
30,337	175	679,003

Source : Construction and Planning Agency, MOI.

表70. 核發建築物使用執照年累計—按區域別及用途別分(續)

區域別	辦公、服務類(G類) Business, Service	休閒、文教類(D類) Leisure, Education	衛生、福利、 更生類(F類) Health, Welfare, Regeneration
Locality	總樓地板面積 (平方公尺) Total Floor Area (m <sup>2</sup> )	總樓地板面積 (平方公尺) Total Floor Area (m <sup>2</sup> )	總樓地板面積 (平方公尺) Total Floor Area (m <sup>2</sup> )
一〇〇年一至六月 Jan. - June, 2011	537,181	621,575	225,567
新北市 New Taipei City	64,159	73,728	4,592
臺北市 Taipei City	55,464	95,946	17,049
臺中市 Taichung City	54,299	41,974	159,926
臺南市 Tainan City	17,205	88,587	3,519
高雄市 Kaohsiung City	66,343	44,898	2,148
臺灣省 Taiwan Prov.	261,865	261,708	38,333
宜蘭縣 Yilan C.	33,072	17,582	312
桃園縣 Taoyuan C.	80,976	67,460	7,950
新竹縣 Hsinchu C.	17,252	11,797	1,210
苗栗縣 Miaoli C.	61,685	18,628	9,888
彰化縣 Changhua C.	10,531	28,264	2,842
南投縣 Nantou C.	3,147	11,667	5,865
雲林縣 Yunlin C.	20,183	9,082	285
嘉義縣 Chiayi C.	2,168	11,182	685
屏東縣 Pingtung C.	14,571	21,223	7,131
臺東縣 Taitung C.	3,948	4,327	957
花蓮縣 Hualien C.	1,986	402	204
澎湖縣 Penghu C.	2,732	—	477
基隆市 Keelung City	84	3,646	—
新竹市 Hsinchu City	6,017	45,945	527
嘉義市 Chiayi City	3,513	10,503	—
福建省 Fuchien Prov.	1,676	14,734	—
金門縣 Kinmen C.	1,255	14,734	—
連江縣 Lienchiang C.	421	—	—
國家公園管理處 N.P.Adm.	241	—	—
其他內政部 指定特設主 管建築機關 Other M.O.I. Const. Orgs.	15,929	—	—

TABLE 70. ISSUED BUILDING USAGE LICENSE OF THE YEAR  
- BY LOCALITY AND USE (CONT.)

公共集會類(A類) Assembly	宗教、殯葬類(E類) Religion, Funeral	危險物品類(I類) Hazard Contents	其他 Others
總樓地板面積 (平方公尺) Total Floor Area (m <sup>2</sup> )	總樓地板面積 (平方公尺) Total Floor Area (m <sup>2</sup> )	總樓地板面積 (平方公尺) Total Floor Area (m <sup>2</sup> )	總樓地板面積 (平方公尺) Total Floor Area (m <sup>2</sup> )
17,532	62,980	11,147	984,816
1,805	1,480	960	137,440
—	773	—	96,838
—	406	1,221	236,664
—	10,760	2,106	122,383
297	8,047	667	39,380
9,969	40,709	6,193	346,617
265	534	—	1,629
—	574	1,997	11,490
2,593	712	1,980	29,793
—	15,583	256	10,360
—	3,272	—	72,609
—	8,517	—	37,962
—	362	—	62,372
—	282	—	45,881
207	5,605	804	46,354
190	820	—	2,956
—	—	—	2,037
323	486	—	11
—	2,733	1,156	5,818
6,391	1,229	—	16,243
—	—	—	1,102
5,186	317	—	1,746
5,186	317	—	1,746
—	—	—	—
—	488	—	40
275	—	—	3,708

表71. 核發建築物使用執照—按月別及構造別分

年 (月) 別 Year (Month)	總計 Grand Total		鋼骨鋼筋混凝土構造 Steel Frame & Reinforced Concrete		混凝土構造 (含鋼筋混凝土構造) Reinforced Concrete	
	總樓地板面積 (平方公尺) Total Floor Area (m <sup>2</sup> )	工程造價 (千元) Construction Cost (NT\$1,000)	總樓地板面積 (平方公尺) Total Floor Area (m <sup>2</sup> )	工程造價 (千元) Construction Cost (NT\$1,000)	總樓地板面積 (平方公尺) Total Floor Area (m <sup>2</sup> )	工程造價 (千元) Construction Cost (NT\$1,000)
九十一年 2002	24,386,270	160,807,814	4,889,809	39,383,974	17,208,531	111,744,973
九十二年 2003	26,497,263	172,144,295	5,108,309	42,682,779	19,539,935	120,593,226
九十三年 2004	27,872,724	182,271,070	4,177,308	34,616,346	22,548,253	142,601,682
九十四年 2005	31,027,550	204,429,033	4,502,408	34,735,657	25,511,864	165,583,977
九十五年 2006	36,202,229	244,845,529	2,756,303	20,457,343	30,001,164	203,681,945
九十六年 2007	36,024,385	254,004,222	3,075,708	21,826,477	29,443,170	211,978,853
九十七年 2008	32,717,134	246,476,575	2,085,985	15,339,383	26,910,688	206,303,433
九十八年 2009	26,534,930	213,321,500	2,933,172	25,175,671	20,635,417	167,269,319
九十九年 2010	24,013,834	185,920,181	2,884,144	23,293,972	17,404,202	136,401,363
六月 June	2,116,844	17,360,707	140,947	1,176,362	1,584,695	13,340,131
七月 July	1,622,257	12,136,503	98,017	899,511	1,113,868	8,322,783
八月 Aug.	1,805,567	13,491,534	114,515	1,011,646	1,257,780	9,302,018
九月 Sept.	2,215,008	18,649,274	154,020	1,468,713	1,788,172	15,208,796
十月 Oct.	1,979,132	15,278,258	270,864	2,298,268	1,323,386	9,833,877
十一月 Nov.	1,996,625	15,303,615	110,238	957,623	1,618,125	12,509,263
十二月 Dec.	3,005,850	22,645,691	928,749	7,958,320	1,849,952	13,573,603
一〇〇年 2011	<b>11,774,777</b>	<b>88,919,331</b>	<b>1,364,869</b>	<b>12,514,130</b>	<b>8,420,361</b>	<b>62,763,459</b>
一月 Jan.	2,704,279	20,392,613	394,658	3,064,903	2,049,176	15,914,258
二月 Feb.	989,718	7,695,997	58,873	622,965	804,860	6,417,478
三月 Mar.	1,690,571	12,520,302	143,117	1,349,580	1,230,844	8,740,738
四月 Apr.	1,813,568	13,388,278	196,516	2,136,910	1,383,533	9,933,011
五月 May	2,174,170	14,795,134	228,720	2,004,964	1,545,511	10,844,727
六月 June	2,402,471	20,127,007	342,985	3,334,808	1,406,437	10,913,247
較上月增減(%) VS. with Last Month	10.50	36.04	49.96	66.33	-9.00	0.63
較上年同月增減(%) VS. with Last Year	13.49	15.93	143.34	183.48	-11.25	-18.19

資料來源：本部營建署。

說明：94年以前，混凝土構造為鋼筋混凝土造。

TABLE 71. ISSUED BUILDING USAGE LICENSE  
- BY MONTH AND MATERIAL

鋼構造(94年以前為 鋼架構造) Steel		磚構造 Brick		木構造 Wooden		其他 Others	
總樓地板面積 (平方公尺) Total Floor Area (m <sup>2</sup> )	工程造價 (千元) Construction Cost (NT\$1,000)	總樓地板面積 (平方公尺) Total Floor Area (m <sup>2</sup> )	工程造價 (千元) Construction Cost (NT\$1,000)	總樓地板面積 (平方公尺) Total Floor Area (m <sup>2</sup> )	工程造價 (千元) Construction Cost (NT\$1,000)	總樓地板面積 (平方公尺) Total Floor Area (m <sup>2</sup> )	工程造價 (千元) Construction Cost (NT\$1,000)
793,203	3,343,333	492,839	1,620,388	66,913	176,078	934,975	4,539,068
996,681	5,116,241	254,300	977,849	74,666	173,421	523,372	2,600,779
632,745	2,747,975	205,851	748,047	74,350	195,393	234,217	1,361,627
617,514	2,596,872	191,506	694,938	47,469	153,967	156,789	663,622
3,185,263	19,755,112	204,669	725,716	24,581	73,023	30,249	152,390
3,236,855	19,158,898	203,279	769,800	32,350	113,054	33,023	157,140
3,451,295	23,775,418	218,577	853,783	21,593	70,542	28,996	134,016
2,742,070	20,053,572	157,989	622,697	28,276	95,461	38,006	104,780
3,495,211	25,456,947	156,899	557,347	46,854	112,690	26,524	97,862
359,234	2,754,343	24,335	77,026	6,595	9,029	1,038	3,816
395,386	2,865,400	10,981	39,934	3,811	8,170	194	705
414,988	3,116,379	12,725	48,418	4,942	10,169	617	2,904
262,473	1,944,626	5,837	17,859	3,794	5,671	712	3,609
352,734	3,057,350	23,915	61,808	5,418	14,260	2,815	12,695
252,264	1,767,907	11,763	53,245	414	1,235	3,821	14,342
199,376	1,014,354	14,679	56,116	4,346	11,817	8,748	31,481
<b>1,842,949</b>	<b>13,127,701</b>	<b>80,340</b>	<b>265,638</b>	<b>18,130</b>	<b>48,232</b>	<b>48,128</b>	<b>200,171</b>
213,277	1,235,269	22,438	67,597	1,608	2,798	23,122	107,788
109,925	603,355	4,940	17,820	2,870	8,397	8,250	25,982
299,771	2,362,607	9,880	40,037	159	569	6,800	26,771
212,480	1,243,316	13,621	47,020	3,555	11,626	3,863	16,395
376,822	1,870,321	11,044	42,429	7,931	19,000	4,142	13,693
630,674	5,812,833	18,417	50,735	2,007	5,842	1,951	9,542
67.37	210.79	66.76	19.58	-74.69	-69.25	-52.90	-30.31
75.56	111.04	-24.32	-34.13	-69.57	-35.30	87.96	150.05

Source : Construction and Planning Agency, MOI.

Note : Prior to 2005, concrete construction contains only reinforced concrete construction.

表72. 核發建築物使用執照—按區域別及構造別分

區域別 Locality	總計 Grand-Total		鋼骨鋼筋混凝土構造 Steel Frame & Reinforced Concrete		混凝土構造 (含鋼筋混凝土構造) Reinforced Concrete	
	總樓地板面積 (平方公尺) Total Floor Area (m <sup>2</sup> )	工程造價 (千元) Construction Cost (NT\$1,000)	總樓地板面積 (平方公尺) Total Floor Area (m <sup>2</sup> )	工程造價 (千元) Construction Cost (NT\$1,000)	總樓地板面積 (平方公尺) Total Floor Area (m <sup>2</sup> )	工程造價 (千元) Construction Cost (NT\$1,000)
一〇〇年六月 June, 2011	2,402,471	20,127,007	342,985	3,334,808	1,406,437	10,913,247
新北市 New Taipei City	481,338	5,257,255	61	407	306,456	3,069,365
臺北市 Taipei City	201,050	2,726,925	88,304	1,359,712	92,024	1,093,106
臺中市 Taichung City	569,943	5,100,951	157,341	1,443,496	221,502	1,596,470
臺南市 Tainan City	168,988	766,703	3,987	19,933	112,342	564,869
高雄市 Kaohsiung City	200,394	1,368,344	1,421	7,142	163,547	1,186,105
臺灣省 Taiwan Prov.	692,862	4,446,329	43,437	232,890	476,753	3,239,040
宜蘭縣 Yilan C.	31,056	175,594	434	2,453	25,872	149,281
桃園縣 Taoyuan C.	257,147	2,142,447	2,790	17,580	173,585	1,550,684
新竹縣 Hsinchu C.	50,613	316,346	2,595	12,976	38,239	254,777
苗栗縣 Miaoli C.	34,384	170,235	1,879	9,395	26,650	133,716
彰化縣 Changhua C.	88,951	484,275	31,954	169,197	52,339	306,396
南投縣 Nantou C.	18,146	94,363	229	1,194	12,703	68,645
雲林縣 Yunlin C.	45,400	224,661	—	—	32,398	163,475
嘉義縣 Chiayi C.	22,980	100,748	571	3,089	8,188	41,925
屏東縣 Pingtung C.	50,030	231,842	—	—	23,910	121,692
臺東縣 Taitung C.	11,397	57,944	118	635	9,548	50,165
花蓮縣 Hualien C.	12,721	66,585	84	420	8,038	42,975
澎湖縣 Penghu C.	17,967	89,716	250	1,252	17,717	88,464
基隆市 Keelung City	26,169	157,905	1,156	7,781	25,013	150,124
新竹市 Hsinchu City	13,627	69,604	—	—	12,339	63,103
嘉義市 Chiayi City	12,274	64,064	1,377	6,918	10,214	53,618
福建省 Fuchien Prov.	10,998	48,729	—	—	9,735	38,381
金門縣 Kinmen C.	10,998	48,729	—	—	9,735	38,381
連江縣 Lienchiang C.	—	—	—	—	—	—
國家公園管理處 N.P.Adms.	409	1,554	—	—	409	1,554
其他內政部 指定特設主 管建築機關 Other M.O.I. Const. Orgs.	76,489	410,217	48,434	271,228	23,669	124,357

資料來源：本部營建署。

TABLE 72. ISSUED BUILDING USAGE LICENSE  
- BY LOCALITY AND MATERIAL

鋼構造 Steel		磚構造 Brick		木構造 Wooden		其他 Others	
總樓地板面積 (平方公尺) Total Floor Area (m <sup>2</sup> )	工程造價 (千元) Construction Cost (NT\$1,000)	總樓地板面積 (平方公尺) Total Floor Area (m <sup>2</sup> )	工程造價 (千元) Construction Cost (NT\$1,000)	總樓地板面積 (平方公尺) Total Floor Area (m <sup>2</sup> )	工程造價 (千元) Construction Cost (NT\$1,000)	總樓地板面積 (平方公尺) Total Floor Area (m <sup>2</sup> )	工程造價 (千元) Construction Cost (NT\$1,000)
<b>630,674</b>	<b>5,812,833</b>	<b>18,417</b>	<b>50,735</b>	<b>2,007</b>	<b>5,842</b>	<b>1,951</b>	<b>9,542</b>
174,821	2,187,483	—	—	—	—	—	—
20,722	274,107	—	—	—	—	—	—
190,746	2,059,214	354	1,771	—	—	—	—
50,304	175,310	2,355	6,591	—	—	—	—
31,923	165,808	3,276	8,492	—	—	227	797
156,642	926,529	12,299	33,283	2,007	5,842	1,724	8,745
4,750	23,860	—	—	—	—	—	—
79,788	569,365	984	4,818	—	—	—	—
8,001	39,722	—	—	273	1,011	1,505	7,860
5,336	25,175	449	1,754	70	195	—	—
866	3,792	3,792	4,890	—	—	—	—
5,214	24,524	—	—	—	—	—	—
12,037	58,425	52	203	913	2,558	—	—
9,711	42,325	4,291	12,524	—	—	219	885
23,238	100,511	2,131	7,561	751	2,078	—	—
1,131	5,611	600	1,533	—	—	—	—
4,599	23,190	—	—	—	—	—	—
—	—	—	—	—	—	—	—
—	—	—	—	—	—	—	—
1,288	6,501	—	—	—	—	—	—
683	3,528	—	—	—	—	—	—
1,263	10,348	—	—	—	—	—	—
1,263	10,348	—	—	—	—	—	—
—	—	—	—	—	—	—	—
—	—	—	—	—	—	—	—
—	—	—	—	—	—	—	—
4,253	14,034	133	598	—	—	—	—

Source :Construction and Planning Agency, MOI.

表73. 核發建築物使用執照—按高度別分

年 (月) 別 Year (Month)	總計 Grand Total		7公尺以下 7m & Under 7m		超過7至15公尺 Over 7 Up to 15m	
	件數 Cases	總樓地板面積 (平方公尺) Total Floor Area (m <sup>2</sup> )	件數 Cases	總樓地板面積 (平方公尺) Total Floor Area (m <sup>2</sup> )	件數 Cases	總樓地板面積 (平方公尺) Total Floor Area (m <sup>2</sup> )
九十一年 2002	22,786	24,386,270	4,136	2,114,460	15,879	6,889,077
九十二年 2003	26,579	26,497,263	3,470	1,524,419	19,629	8,592,844
九十三年 2004	31,902	27,872,724	3,660	1,804,446	23,894	10,024,534
九十四年 2005	35,271	31,027,550	3,268	1,117,107	27,172	11,295,785
九十五年 2006	37,978	36,202,229	3,444	996,108	29,018	12,681,060
九十六年 2007	34,797	36,024,385	3,606	1,008,809	25,923	11,248,940
九十七年 2008	27,376	32,717,134	3,506	1,051,947	19,271	8,972,703
九十八年 2009	16,770	26,534,930	3,112	904,735	10,872	5,637,095
九十九年 2010	22,293	24,013,834	3,850	1,096,191	15,509	6,534,029
六月 June	1,711	2,116,844	301	122,455	1,196	477,417
七月 July	1,838	1,622,257	340	76,674	1,270	619,886
八月 Aug.	2,145	1,805,567	428	144,169	1,482	562,311
九月 Sept.	1,876	2,215,008	302	67,741	1,324	540,111
十月 Oct.	2,053	1,979,132	335	115,141	1,482	542,307
十一月 Nov.	2,104	1,996,625	337	85,361	1,460	657,398
十二月 Dec.	2,752	3,005,850	421	91,904	1,897	855,269
<b>一〇〇年 2011</b>	<b>12,435</b>	<b>11,774,777</b>	<b>2,000</b>	<b>521,728</b>	<b>9,005</b>	<b>3,803,244</b>
一月 Jan.	2,722	2,704,279	460	129,061	1,925	763,533
二月 Feb.	1,035	989,718	177	38,560	745	304,705
三月 Mar.	2,147	1,690,571	349	89,514	1,556	646,717
四月 Apr.	1,896	1,813,568	312	72,343	1,362	631,096
五月 May	2,537	2,174,170	361	103,962	1,914	733,376
六月 June	2,098	2,402,471	341	88,288	1,503	723,817
較上月增減(%) VS. with Last Month	-17.30	10.50	-5.54	-15.08	-21.47	-1.30
較上年同月增減(%) VS. with Last Year	22.62	13.49	13.29	-27.90	25.67	51.61

資料來源：本部營建署。

TABLE 73. ISSUED BUILDING USAGE LICENSE - BY HEIGHT

超過15至30公尺 Over 15 Up to 30m		超過30至45公尺 Over 30 Up to 45m		超過45至60公尺 Over 45 Up to 60m		超過60公尺 Over 60m	
件數 Cases	總樓地板面積 (平方公尺) Total Floor Area (m <sup>2</sup> )	件數 Cases	總樓地板面積 (平方公尺) Total Floor Area (m <sup>2</sup> )	件數 Cases	總樓地板面積 (平方公尺) Total Floor Area (m <sup>2</sup> )	件數 Cases	總樓地板面積 (平方公尺) Total Floor Area (m <sup>2</sup> )
2,282	6,877,907	317	4,408,380	126	3,026,545	46	1,069,901
3,023	7,280,173	283	3,953,183	126	3,265,195	48	1,881,449
3,903	7,984,832	292	4,209,236	128	2,967,812	25	881,864
4,246	7,952,415	362	4,952,267	189	4,715,051	34	994,925
4,854	9,146,033	387	5,805,859	239	5,917,938	36	1,655,231
4,489	9,038,862	445	6,360,542	281	6,215,342	53	2,151,890
3,850	8,685,017	391	4,438,093	294	6,721,810	64	2,847,564
2,128	6,483,961	335	3,853,870	251	6,232,462	72	3,422,807
2,413	5,200,567	228	2,407,614	226	5,176,775	67	3,598,658
177	536,963	14	171,196	16	422,994	7	385,819
199	348,484	14	99,420	9	152,203	6	325,590
201	463,799	19	209,614	10	138,033	5	287,641
183	397,983	29	242,893	28	592,045	10	374,235
201	570,894	17	217,424	13	174,509	5	358,857
265	499,572	19	169,317	20	438,596	3	146,381
386	536,124	18	211,169	23	908,284	7	403,100
<b>1,204</b>	<b>2,437,113</b>	<b>103</b>	<b>1,587,971</b>	<b>90</b>	<b>1,711,057</b>	<b>33</b>	<b>1,713,664</b>
280	523,318	23	419,931	25	424,752	9	443,684
93	211,296	11	164,650	6	97,962	3	172,545
206	357,213	17	147,368	15	307,166	4	142,593
192	459,273	15	214,490	11	268,660	4	167,706
217	518,270	19	308,561	23	401,229	3	108,772
216	367,743	18	332,971	10	211,288	10	678,364
-0.46	-29.04	-5.26	7.91	-56.52	-47.34	233.33	523.66
22.03	-31.51	28.57	94.50	-37.50	-50.05	42.86	75.82

Source : Construction and Planning Agency, MOI.



表74. 核發建築物使用執照—按層數別分

年(月)別 Year (Month)	總計 Grand Total		地上層			
			一至五層 1 - 5 Stories		六至十層 6 - 10 Stories	
	棟數(1) Buildings	總樓地板面積 (平方公尺) Total Floor Area (m <sup>2</sup> )	棟數 Buildings	總樓地板面積 (平方公尺) Total Floor Area (m <sup>2</sup> )	棟數 Buildings	總樓地板面積 (平方公尺) Total Floor Area (m <sup>2</sup> )
九十一年2002	29,945	24,386,270	28,559	13,093,558	753	3,630,149
九十二年2003	41,131	26,497,263	39,735	14,667,014	745	3,664,639
九十三年2004	51,231	27,872,724	49,701	17,052,480	889	3,803,460
九十四年2005	59,733	31,027,550	57,843	18,371,526	956	3,921,746
九十五年2006	65,571	36,202,229	62,923	21,326,660	1,079	4,467,048
九十六年2007	61,668	36,024,385	57,527	19,527,982	2,119	5,732,909
九十七年2008	47,521	32,717,134	44,385	16,511,818	1,613	5,063,057
九十八年2009	28,015	26,534,930	25,154	11,233,803	1,294	5,074,406
九十九年2010	35,232	24,013,834	33,711	12,077,948	563	3,217,016
六月June	2,794	2,116,844	2,680	1,013,281	43	174,522
七月July	2,974	1,622,257	2,887	960,713	33	138,267
八月Aug.	3,206	1,805,567	3,092	1,074,275	67	254,859
九月Sept.	3,028	2,215,008	2,850	960,343	47	194,580
十月Oct.	2,918	1,979,132	2,804	1,112,996	56	227,290
十一月Nov.	3,156	1,996,625	3,022	1,157,746	53	158,714
十二月Dec.	4,531	3,005,850	4,369	1,327,925	62	746,560
<b>一〇〇年2011</b>	<b>18,432</b>	<b>11,774,777</b>	<b>17,721</b>	<b>6,842,662</b>	<b>250</b>	<b>1,140,248</b>
一月Jan.	4,111	2,704,279	3,936	1,637,516	32	168,699
二月Feb.	1,456	989,718	1,383	560,910	17	80,163
三月Mar.	3,210	1,690,571	3,110	1,027,914	44	219,402
四月Apr.	2,947	1,813,568	2,807	1,083,729	80	258,980
五月May	3,469	2,174,170	3,354	1,411,107	46	211,560
六月June	3,239	2,402,471	3,131	1,121,486	31	201,444
較上月增減(%) VS. with Last Month	-6.63	10.50	-6.65	-20.52	-32.61	-4.78
較上年同月增減(%) VS. with Last Year	15.93	13.49	16.83	10.68	-27.91	15.43

資料來源：本部營建署。

說明：1. 94年以前，總棟數為地上層棟數合計。  
2. 95年起，地下層指僅開挖平面以下如地下室等之建築物地下層。

TABLE 74. ISSUED BUILDING USAGE LICENSE - BY STORY

Over Ground						地下層 Under Ground	
十一至十五層 11 - 15 Stories		十六至二十層 16 - 20 Stories		二十一層以上 21 Stories & Over			
棟數 Buildings	總樓地板面積 (平方公尺) Total Floor Area (m <sup>2</sup> )	棟數 Buildings	總樓地板面積 (平方公尺) Total Floor Area (m <sup>2</sup> )	棟數 Buildings	總樓地板面積 (平方公尺) Total Floor Area (m <sup>2</sup> )	棟數 Buildings	總樓地板面積 (平方公尺) Total Floor Area (m <sup>2</sup> )
578	3,773,422	32	470,189	23	607,103	2,792	2,811,849
616	4,162,937	14	265,052	21	935,248	3,283	2,802,373
599	4,333,504	24	423,970	18	579,599	3,200	1,679,711
859	5,837,418	43	382,046	32	529,016	4,623	1,985,798
1,469	8,651,319	43	589,424	44	1,156,687	13	11,091
1,889	8,591,302	61	800,889	70	1,370,874	2	429
1,307	7,974,858	137	1,460,609	74	1,692,017	5	14,775
1,338	6,427,776	115	1,386,167	109	2,411,264	5	1,514
790	5,144,752	78	1,265,587	90	2,296,421	—	12,110
55	543,222	9	112,677	7	273,142	—	—
35	197,687	1	20,017	18	305,573	—	—
27	154,133	16	210,260	4	112,040	—	—
108	589,942	10	202,900	13	267,050	—	193
47	279,989	1	58,979	10	299,878	—	—
71	470,798	5	85,471	5	111,979	—	11,917
80	521,187	6	83,609	14	326,569	—	—
<b>376</b>	<b>2,526,057</b>	<b>40</b>	<b>454,947</b>	<b>44</b>	<b>810,845</b>	<b>1</b>	<b>18</b>
126	454,380	8	83,220	9	360,464	—	—
30	162,689	6	66,839	20	119,117	—	—
47	279,106	3	46,671	6	117,478	—	—
43	303,262	16	167,579	—	—	1	18
64	442,731	3	45,793	2	62,979	—	—
66	883,889	4	44,845	7	150,807	—	—
3.13	99.64	33.33	-2.07	250.00	139.46	—	—
20.00	62.71	-55.56	-60.20	0.00	-44.79	—	—

Source : Construction and Planning Agency, MOI.

Note : 1. Grand total of buildings is the sum of the buildings over ground before 2005.  
2. Underground refers to single building(eg. basement) dug from the ground since 2006.

表75. 核發建築物使用執照—按使用分區別分

年(月)別 Year (Month)	總計 Grand Total			都市計畫 Urban Planning Zone		
	基地面積 (平方公尺) Basement Area (m <sup>2</sup> )	地面層面積 (平方公尺) Ground Floor Area (m <sup>2</sup> )	總樓地板面積 (平方公尺) Total Floor Area (m <sup>2</sup> )	住宅區 Residential	商業區 Commercial	工業區 Industrial
				總樓地板面積 (平方公尺) Total Floor Area (m <sup>2</sup> )	總樓地板面積 (平方公尺) Total Floor Area (m <sup>2</sup> )	總樓地板面積 (平方公尺) Total Floor Area (m <sup>2</sup> )
九十一年 2002	356,266,211	6,571,467	24,386,270	9,325,370	2,195,018	3,351,621
九十二年 2003	441,874,737	6,803,342	26,497,263	12,194,624	2,783,259	2,871,865
九十三年 2004	321,678,743	7,834,833	27,872,724	14,054,623	2,457,453	2,768,667
九十四年 2005	274,652,107	7,744,725	31,027,550	15,839,014	3,148,440	3,611,497
九十五年 2006	459,194,221	8,950,581	36,202,229	18,005,522	3,754,684	3,847,018
九十六年 2007	506,372,547	8,858,023	36,024,385	17,123,019	3,523,822	3,845,198
九十七年 2008	404,015,402	7,846,515	32,717,134	14,202,371	3,821,718	4,167,664
九十八年 2009	357,532,104	5,983,726	26,534,930	10,369,041	3,107,622	3,586,949
九十九年 2010	238,510,037	6,020,687	24,013,834	9,829,805	2,816,250	2,996,961
六月 June	15,374,243	517,782	2,116,844	720,901	343,359	255,541
七月 July	17,971,144	476,376	1,622,257	979,098	59,408	124,689
八月 Aug.	15,845,066	513,023	1,805,567	659,811	288,928	84,316
九月 Sept.	20,454,002	478,897	2,215,008	1,066,161	244,488	263,182
十月 Oct.	31,030,788	518,115	1,979,132	850,087	119,228	230,609
十一月 Nov.	12,569,767	533,376	1,996,625	1,035,018	213,284	141,192
十二月 Dec.	19,329,867	656,719	3,005,850	1,122,481	223,368	740,319
一〇〇年 2011	<b>96,842,178</b>	<b>3,243,693</b>	<b>11,774,777</b>	<b>5,107,618</b>	<b>859,563</b>	<b>1,378,328</b>
一月 Jan.	32,857,310	685,862	2,704,279	1,108,965	273,083	258,169
二月 Feb.	18,564,911	269,107	989,718	533,494	20,376	73,358
三月 Mar.	8,757,793	495,537	1,690,571	837,935	59,546	201,269
四月 Apr.	6,675,359	475,399	1,813,568	798,628	138,915	289,508
五月 May	16,392,728	722,800	2,174,170	952,851	190,996	262,029
六月 June	13,594,077	594,988	2,402,471	875,745	176,647	293,995
較上月增減(%) VS. with Last Month	-17.07	-17.68	10.50	-8.09	-7.51	12.20
較上年同月增減(%) VS. with Last Year	-11.58	14.91	13.49	21.48	-48.55	15.05

資料來源：本部營建署。

TABLE 75. ISSUED BUILDING USAGE LICENSE - BY LANDUSE ZONES

區域內 Urban Planning Zone					都市計畫區域外 Non - Urban	
行政區 Administration	文教區 Education & Culture	風景區 Distinct Landscape	農業區 Agricultural	其他 Others	住宅 Residential	非住宅 Others
總樓地板面積 (平方公尺) Total Floor Area (m <sup>2</sup> )	總樓地板面積 (平方公尺) Total Floor Area (m <sup>2</sup> )	總樓地板面積 (平方公尺) Total Floor Area (m <sup>2</sup> )	總樓地板面積 (平方公尺) Total Floor Area (m <sup>2</sup> )	總樓地板面積 (平方公尺) Total Floor Area (m <sup>2</sup> )	總樓地板面積 (平方公尺) Total Floor Area (m <sup>2</sup> )	總樓地板面積 (平方公尺) Total Floor Area (m <sup>2</sup> )
441,614	2,135,110	103,963	1,315,078	3,159,985	848,879	1,509,632
647,917	1,890,221	50,879	1,256,068	2,267,501	1,015,059	1,519,870
325,997	2,054,451	66,423	1,155,437	2,415,211	984,475	1,589,987
223,888	1,341,867	88,752	1,490,487	3,107,918	687,562	1,488,125
307,397	1,250,497	37,270	1,645,316	4,269,831	1,102,617	1,982,077
447,245	1,654,568	26,443	1,638,669	3,017,852	1,116,111	3,631,458
412,527	1,362,910	35,372	1,007,531	3,052,602	688,761	3,965,678
524,597	1,677,961	92,265	811,554	2,644,811	610,269	3,109,861
636,437	1,091,240	71,822	794,361	2,277,041	785,459	2,714,458
133,458	150,332	307	64,780	138,461	91,140	218,565
2,894	39,558	4,628	83,605	150,520	49,370	128,487
137,291	176,026	3,309	74,352	107,531	74,941	199,062
67,122	116,300	31,079	56,449	152,892	42,231	175,104
107,497	95,936	2,265	54,355	265,972	55,654	197,529
6,406	60,025	10,657	52,552	131,361	81,029	265,101
5,674	51,942	4,247	102,907	452,354	71,151	231,407
<b>522,435</b>	<b>419,986</b>	<b>10,875</b>	<b>469,993</b>	<b>1,370,949</b>	<b>161,588</b>	<b>1,473,442</b>
219,746	58,412	1,316	97,790	406,252	34,404	246,142
11,914	86,796	—	37,756	95,874	30,967	99,183
95,782	107,922	1,411	77,781	90,529	24,489	193,907
10,157	68,436	1,172	62,367	240,857	16,638	186,890
6,342	57,450	6,568	105,130	259,180	36,259	297,365
178,494	40,970	408	89,169	278,257	18,831	449,955
2,714.47	-28.69	-93.79	-15.18	7.36	-48.07	51.31
33.75	-72.75	32.90	37.65	100.96	-79.34	105.87

Source : Construction and Planning Agency, MOI.

表76. 國家公園遊憩據點遊客人次及車輛次

年 (月) 別 Year (Month)	遊憩據點數(處) No. of Spots	遊客人次 Person-Times of Visitors	合計
			Total
九十一年 2002	39	15,118,078	1,760,449
九十二年 2003	39	14,809,332	1,888,873
九十三年 2004	40	15,575,518	2,020,447
九十四年 2005	40	16,611,623	1,982,225
九十五年 2006	40	18,203,069	2,105,581
九十六年 2007	40	15,817,833	1,737,023
九十七年 2008	41	16,528,471	1,832,539
九十八年 2009	42	18,239,377	1,855,355
九十九年 2010	44	16,658,391	1,659,722
六月 June	43	1,185,854	95,950
七月 July	43	1,735,365	220,611
八月 Aug.	44	1,566,295	166,048
九月 Sept.	44	1,080,550	124,530
十月 Oct.	44	1,213,764	117,778
十一月 Nov.	44	1,278,984	126,532
十二月 Dec.	44	1,232,868	127,695
<b>一〇〇年 2011</b>	<b>44</b>	<b>8,533,087</b>	<b>879,738</b>
一月 Jan.	44	896,538	100,473
二月 Feb.	44	1,744,638	194,616
三月 Mar.	44	1,694,368	130,851
四月 Apr.	44	1,577,175	158,139
五月 May	44	1,261,049	129,438
六月 June	44	1,359,319	166,221
較上月增減(%) VS. with Last Month	0.00	7.79	28.42
較上年同月增減(%) VS. with Last Year	2.33	14.63	73.24

資料來源：本部營建署。  
說明：國家公園包括墾丁(民國71年公告)、玉山(74年)、陽明山(74年)、太魯閣(75年)、雪霸(81年)、金門(84年)、東沙環礁(96年)及台江(98年)等八處，其中東沙環礁暫不對外開放，但於高雄市設立海洋國家公園管理處負責其保育復育等經營管理工作，並兼辦遊客中心業務，提供民眾參觀導覽服務。

TABLE 76. VISITORS AND VEHICLES OF SPOTS IN NATIONAL PARKS

車輛次 Vehicle-Times			
大型車 Buses	中型車 Vans	小型車 Sedans	機車 Motorcycles
120,533	142,728	1,158,939	338,249
95,530	182,543	1,258,331	352,469
113,322	162,599	1,360,993	383,533
113,841	179,969	1,326,030	362,385
125,817	173,485	1,415,049	391,230
112,421	191,301	1,145,053	288,248
117,048	213,989	1,204,628	296,874
143,254	218,128	1,193,335	300,638
208,782	141,495	1,033,832	275,613
17,839	4,880	53,439	19,792
19,179	21,382	142,206	37,844
13,892	9,855	108,167	34,134
13,950	7,805	76,096	26,679
17,642	8,204	72,543	19,389
20,988	14,099	73,029	18,416
18,518	10,863	75,855	22,459
<b>93,313</b>	<b>73,669</b>	<b>575,376</b>	<b>137,380</b>
10,513	10,855	62,604	16,501
12,301	12,528	144,489	25,298
15,058	13,660	84,603	17,530
20,556	15,239	96,457	25,887
18,154	8,707	80,609	21,968
16,731	12,680	106,614	30,196
-7.84	45.63	32.26	37.45
-6.21	159.84	99.51	52.57

Source: Construction and Planning Agency, MOI.  
Note: National Parks include Kenting(proclaimed in 1982), Yushan(1985), Yangmingshan(1985), Taroko(1986), SheiPa(1992), Kinmen(1995), Dongsha Marine(2007) and Taijiang(2009). Dongsha Marine is not open temporarily to the public, but the "Marine National Park Administration Office" has been founded in Kaohsiung City in Oct. 2007 to take charge of the ecological protection and rehabilitation as well as providing some environmental knowledge introduction with regard to marine ecotourism for the public.

表77. 公寓大廈管理維護公司

Table 77. COMPANIES PROVIDING MANAGEMENT SERVICES OF CONDOMINIUM BUILDING

年(月)底及區域別 End of Year (Month) & Locality	管理維護公司 (家) Companies Providing Management Services (Houses)	管理服務人員(人) Persons Providing Management Services (Persons)			
		合計 Total	事務管理 人員 Persons Providing Management Services of General Affair	技術服務人員 Persons Providing Technical Services	
				防火避難設施管理人員 Persons Providing Management Services of Fire-Protection Refuge Facilities	設備安全管理人員 Persons Providing Management Services of Equipment Safty
九十六年 2007	518	3,047	1,092	734	1,221
九十七年 2008	542	3,504	1,485	762	1,257
九十八年 2009	572	3,942	1,821	792	1,329
九十九年 2010	606	4,243	2,028	846	1,369
一〇〇年 2011	<b>613</b>	<b>4,331</b>	<b>2,090</b>	<b>871</b>	<b>1,370</b>
一月 Jan.	610	4,312	2,076	857	1,379
二月 Feb.	612	4,323	2,083	857	1,383
三月 Mar.	611	4,329	2,088	858	1,383
四月 Apr.	610	4,312	2,078	855	1,379
五月 May	611	4,326	2,085	866	1,375
六月 June	613	4,331	2,090	871	1,370
新北市 New Taipei City	107	782	379	153	250
臺北市 Taipei City	139	1,013	484	210	319
臺中市 Taichung City	140	1,004	497	195	312
臺南市 Tainan City	18	130	56	31	43
高雄市 Kaohsiung City	90	571	268	116	187
臺灣省 Taiwan Prov.	119	831	406	166	259
宜蘭縣 Yilan C.	2	12	5	3	4
桃園縣 Taoyuan C.	73	506	248	99	159
新竹縣 Hsinchu C.	1	9	5	1	3
苗栗縣 Miaoli C.	2	16	8	3	5
彰化縣 Changhua C.	7	38	19	12	7
南投縣 Nantou C.	1	—	—	—	—
雲林縣 Yunlin C.	1	5	1	1	3
嘉義縣 Chiayi C.	—	—	—	—	—
屏東縣 Pingtung C.	4	31	14	6	11
臺東縣 Taitung C.	—	—	—	—	—
花蓮縣 Hualien C.	2	10	2	4	4
澎湖縣 Penghu C.	1	8	4	2	2
基隆市 Keelung City	10	70	34	16	20
新竹市 Hsinchu City	13	109	58	17	34
嘉義市 Chiayi City	2	17	8	2	7
福建省 Fuchien Prov.	—	—	—	—	—
金門縣 Kinmen C.	—	—	—	—	—
連江縣 Lienchiang C.	—	—	—	—	—

資料來源：本部營建署。

Source: Construction and Planning Agency, MOI.

名詞定義

人口增加(成長)率	(%) =	當年(月)人口增加數÷上年(月)底人口數×1,000
性比例	(女=100) =	當年(月)底男性人口÷當年(月)底女性人口×100
戶量	(人/戶) =	當年(月)底人口數÷當年(月)底戶數
人口密度	(人/平方公里) =	當年(月)底人口數÷當年(月)底土地面積
年(月)中人口數	(人) =	(當年(月)底人口數+上年(月)底人口數)÷2
粗出生率	(‰) =	當年(月)出生人數÷當年(月)中人口數×1,000
粗死亡率	(‰) =	當年(月)死亡人數÷當年(月)中人口數×1,000
粗結婚率	(‰) =	當年(月)結婚對數÷當年(月)中人口數×1,000
粗離婚率	(‰) =	當年(月)離婚對數÷當年(月)中人口數×1,000
自然增加率	(‰) =	粗出生率-粗死亡率
社會增加率	(‰) =	(當年(月)遷入人口數-當年(月)遷出人口數)÷當年(月)中人口數×1,000
人口總增加率	(‰) =	自然增加率+社會增加率
車輛肇事率	(件/萬輛) =	當年(月)車輛肇事總件數÷當年(月)中機動車輛數×10,000
低收入戶	(戶) :	臺灣省、新北市、臺中市、臺南市、高雄市、金門縣、連江縣全戶人口均無工作能力、無不動產、無收益，非靠救助無法生活者。
臺灣省、新北市、臺中市、臺南市、高雄市、金門縣、連江縣第1類		
臺中市、臺南市第1款		
金門縣、連江縣第1款		
高雄市第1類		
臺北市第0類		臺北市第0類為全戶均無收入。
低收入戶	(戶) :	臺灣省、新北市、臺中市、臺南市、高雄市、金門縣、連江縣為全家人口中有工作能力者未超過全戶總人數三分之一，其家庭總收入平均分配全家人口，每人每月未超過最低生活費用三分之二者。
臺灣省、新北市、臺中市、臺南市、高雄市、金門縣、連江縣為前二種情形以外，家庭總收入平均分配全家人口，每人每月未超過最低生活費用者。		
臺中市、臺南市第2款		
金門縣、連江縣第2款		
高雄市第2類		
臺北市第1類		臺北市第1類為每人每月大於0元，小於等於1,938元。(100年)
臺北市第2類		臺北市第2類為每人每月大於1,938元，小於等於7,750元。
低收入戶	(戶) :	臺灣省、新北市、臺中市、臺南市、高雄市、金門縣、連江縣為前二種情形以外，家庭總收入平均分配全家人口，每人每月未超過最低生活費用者。
臺灣省、新北市、臺中市、臺南市、臺南市第3款		
金門縣、連江縣第3款		
高雄市第3類		
高雄市第4類		高雄市第4類為家庭總收入未超過全家最低生活費用者。
臺北市第3類		臺北市第3類為每人每月大於7,750元，小於等於10,656元。
臺北市第4類		臺北市第4類為每人每月大於10,656元，小於等於14,794元。
最低生活費	(元/人/月) :	100年度新北市10,792元，臺北市14,794元，臺中市9,945元，高雄市10,033元，臺灣省、臺南市9,829元，金門縣、連江縣7,920元。
急難救助	(人次) :	因生活突然發生困難或身體遭受嚴重傷病及其他意外變故需緊急救助使能渡過難關者。