

中華民國  
內政統計月報

MONTHLY BULLETIN OF INTERIOR STATISTICS

REPUBLIC OF CHINA

中華民國一〇三年十一月

NOVEMBER 2014

內政部

一〇四年一月編印

MINISTRY OF THE INTERIOR, REPUBLIC OF CHINA

編輯說明

- 一、本月報之編印目的在提供本部主要業務之一般概況資料，以供釐訂政策及實施考核之參據，並提供本部網站 <http://www.moi.gov.tw/stat/> 查詢。
- 二、本月報所載資料部分數字間有修正者，凡與前期數字不同者，以本期數字為準。
- 三、本月報所用符號如下：

—：無數字	Ⓕ：修正數
...：數字不明	0：數字不及半單位
--：無意義	

Explanatory Notes

1. The main purpose of compiling this Monthly Bulletin is to show the results of general administrative work of Ministry of the Interior.  
It is intended to provide data for decision-making and evaluation.
2. In case the figures given in this issue don't agree with the corresponding figures in the previous issue because of revising, take the numerals of this issue as the basis.
3. The following symbols are used for tables:

— : nil	Ⓕ: revised figure
... : data unknown	0 : less than half an unit
-- : meaningless	

# 目 錄

\*頁次\*

編輯說明	1
目錄	2
提要分析	7
一、地方行政區劃	8
二、人口概況	9
三、合作事業及人民團體	10
四、土地建物登記	11
五、治安維護	12
六、入出國及移民	13
七、消防與緊急救護	14
八、營建管理	15
統計表	17
表 1. 內政統計指標	18
一、戶政	
表 2. 村里鄰戶數暨現住人口一按月別分	24
表 3. 村里鄰戶數暨現住人口一按區域別分	26
表 4. 現住人口動態登記一按月別分	28
表 5. 現住人口動態登記一按區域別分	32
表 6. 現住人口動態登記年累計一按區域別分	36
表 7. 結婚及離婚登記一按國籍及月別分	40
表 8. 結婚及離婚登記年累計一按國籍及區域別分	44
表 9. 現住人口遷入遷出登記一按月別分	48
表10. 現住人口遷入遷出登記一按區域別分	60
表11. 現住人口遷入遷出登記年累計一按區域別分	72
表12. 現住原住民人口數一按月別分	84
表13. 現住原住民人口數一按區域別分	86
表14. 戶政管理服務案件	88
二、合作事業及人民團體	
表15. 合作事業概況	90
表16. 全國性人民團體	92
表17. 農民健康保險投保單位、人數及應計保險費收入	94
表18. 農民健康保險實計現金保險給付	96
三、地政	
表19. 辦理土地登記及標示變更登記一按月別分	98
表20. 辦理土地登記及標示變更登記一按區域別分	102
表21. 辦理土地所有權登記一按月別分	106
表22. 辦理土地所有權登記一按區域別分	110
表23. 辦理土地他項權利登記一按月別分	114
表24. 辦理土地他項權利登記一按區域別分	116
表25. 辦理建物登記及標示變更登記一按月別分	118
表26. 辦理建物登記及標示變更登記一按區域別分	122
表27. 辦理建物所有權登記一按月別分	126
表28. 辦理建物所有權登記一按區域別分	130
表29. 辦理建物他項權利登記一按月別分	134
表30. 辦理建物他項權利登記一按區域別分	136
表31. 測量案件統計	138
表32. 都市地價指數	140
四、警政	
表33. 警察機關受(處)理刑事案件	142

\*頁次\*

表34. 警察機關受(處)理暴力犯罪	144
表35. 警察機關查獲少年嫌疑犯人數	146
表36. 警察機關檢肅毒品統計	148
表37. 警察機關查獲槍砲、彈藥、刀械數量	150
表38. 警察機關處理違反社會秩序維護法案件	152
表39. 機動車輛數、道路交通事故原因及損傷	154
表40. 道路交通事故按車種及道路類別分	156
表41. 警察機關處理集會遊行發生數	158
表42. 警察機關處理經濟案件	160
五、入出國及移民	
表43. 實際入國(境)人數一按性別、年齡及身分分	164
表44. 實際入國(境)人數一按入國(境)地點分	166
表45. 實際出國(境)人數一按性別、年齡及身分分	168
表46. 實際出國(境)人數一按出國(境)地點分	170
表47. 外僑居留人數及查處違法外來人口	172
表48. 外來人口居留人數	174
表49. 外來人口停留人數	176
表50. 外來人口逾期居留人數	178
表51. 外來人口逾期停留人數	180
表52. 小三通統計	182
表53. 大陸地區配偶申請來臺團聚面談	184
表54. 外籍配偶照顧輔導基金核定補助	186
表55. 移民輔導成果	190
六、消防	
表56. 消防安全設備查察處理	194
表57. 火災次數一按起火處所分	196
表58. 火災次數一按起火原因分	198
表59. 火災次數一按類別及時間分	200
表60. 火災死傷人數及財物損失	202
表61. 起火建築物	204
表62. 火災出動人員、車輛及其他裝備	206
表63. 消防緊急救護服務	208
表64. 消防緊急救護急處置	210
七、營建	
表65. 核發建築物建造執照一按月別及用途別分	212
表66. 核發建築物建造執照一按區域別及用途別分	216
表67. 核發建築物建造執照年累計一按區域別及用途別分	220
表68. 核發建築物建造執照一按月別及構造別分	224
表69. 核發建築物建造執照一按區域別及構造別分	226
表70. 核發建築物拆除執照一按月別及用途別分	228
表71. 核發建築物拆除執照一按區域別及用途別分	230
表72. 核發建築物使用執照一按月別及用途別分	232
表73. 核發建築物使用執照一按區域別及用途別分	236
表74. 核發建築物使用執照年累計一按區域別及用途別分	240
表75. 核發建築物使用執照一按月別及構造別分	244
表76. 核發建築物使用執照一按區域別及構造別分	246
表77. 核發建築物使用執照一按高度別分	248
表78. 核發建築物使用執照一按層數別分	250
表79. 核發建築物使用執照一按使用分區別分	252
表80. 國家(自然)公園遊憩據點遊客人次及車輛次	254
名詞定義	256

# CONTENTS

	*Page*		*Page*
<b>EXPLANATORY NOTES.....</b>	1		
<b>CONTENTS.....</b>	2		
<b>SUMMARY ANALYSIS.....</b>	7		
<b>STATISTICAL TABLES.....</b>	17		
Table 1. Statistical Indicators of Interior .....	18		
<b>I. POPULATION</b>			
Table 2. Number of Villages, Neighborhoods, Households and Resident Population — by Month.....	24		
Table 3. Number of Villages, Neighborhoods, Households and Resident Population — by Locality.....	26		
Table 4. Mobility Status of Resident Population — by Month.....	28		
Table 5. Mobility Status of Resident Population — by Locality.....	32		
Table 6. Mobility Status of Resident Population of the Year — by Locality.....	36		
Table 7. Marriage and Divorce Registrations — by Nationality and Month.....	40		
Table 8. Marriage and Divorce Registrations of the Year — by Nationality and Locality.....	44		
Table 9. Migration Registration of Resident Population — by Month.....	48		
Table 10. Migration Registration of Resident Population — by Locality.....	60		
Table 11. Migration Registration of Resident Population of the Year — by Locality.....	72		
Table 12. Indigenous People — by Month.....	84		
Table 13. Indigenous People — by Locality.....	86		
Table 14. Offense and Service Cases of Population Administration .....	88		
<b>II. COOPERATIVE AND CIVIL ASSOCIATIONS</b>			
Table 15. Cooperative Business .....	90		
Table 16. National-wide Civic Associations .....	92		
Table 17. Farmer Health Insurance Insured Units, Persons, and Premium Income .....	94		
Table 18. Farmer Health Insurance Cash Benefits .....	96		
<b>III. LAND ADMINISTRATION</b>			
Table 19. Registration of Land and Registration of Change in Land Descriptions — by Month.....	98		
Table 20. Registration of Land and Registration of Change in Land Descriptions — by Locality.....	102		
Table 21. Registration of Land Ownership — by Month.....	106		
Table 22. Registration of Land Ownership — by Locality.....	110		
Table 23. Registration of Other Rights in Land — by Month.....	114		
Table 24. Registration of Other Rights in Land — by Locality.....	116		
Table 25. Registration of Buildings and Registration of Change in Building Descriptions — by Month.....	118		
Table 26. Registration of Buildings and Registration of Change in Building Descriptions — by Locality.....	122		
Table 27. Registration of Buildings' Ownership — by Month.....	126		
Table 28. Registration of Buildings' Ownership — by Locality.....	130		
Table 29. Registration of Other Rights in Buildings — by Month.....	134		
Table 30. Registration of Other Rights in Buildings — by Locality.....	136		
Table 31. Land Survey Cases .....	138		
Table 32. Indices of Urban Land Price .....	140		
<b>IV. POLICE ADMINISTRATION</b>			
Table 33. Offenses Handled by Police Organizations .....	142		
Table 34. Violent Crime Handled by Police Organizations .....	144		
Table 35. Juvenile Offenders Handled by Police Organizations .....	146		
Table 36. Offenses of Narcotic Drugs .....	148		
Table 37. Illegal Firearms, Ammunition and Knives Captured by Police Organizations..	150		
Table 38. Violation of the Law for Maintaining Social Order .....	152		
Table 39. Registered Motor Vehicles and Road Traffic Accidents .....	154		
Table 40. Road Traffic Accidents by Types of Vehicle and Road .....	156		
Table 41. Assembly and Parade Handled by Police Organizations.....	158		
Table 42. Discovered Economic Frauds Handled by Police Organizations .....	160		
<b>V. IMMIGRATION</b>			
Table 43. Entry Persons — by Sex, Age, Identity.....	164		
Table 44. Entry Persons — by Arriving Point.....	166		
Table 45. Exit Persons — by Sex, Age, Identity.....	168		
Table 46. Exit Persons — by Departing Point.....	170		
Table 47. Foreign Residents and Ferreted Illegal Foreign Residents .....	172		
Table 48. Foreign Residents .....	174		
Table 49. Foreign Sojourns .....	176		
Table 50. Overstayed Foreign Nationals with Resident Visa.....	178		
Table 51. Overstayed Foreign Nationals with Tourist Visa.....	180		
Table 52. Mini Three-link Transportation.....	182		
Table 53. Interview Applications for Mainland Chinese Spouses Coming to Taiwan to Get Together with Family Members.....	184		
Table 54. Subsidies of Foreign Spouses Care and Assistance Fund.....	186		
Table 55. Immigrant Consultation and Assistance .....	190		

**VI. FIRE FIGHTING**

Table 56. Inspection and Supervision of Fire Safety Equipment..... 194  
Table 57. Number of Fires — by Caught Place..... 196  
Table 58. Number of Fires — by Cause..... 198  
Table 59. Number of Fires — by Classification and Fire Time..... 200  
Table 60. Losses of Fire Disasters ..... 202  
Table 61. Number of Fires of Caught Buildings ..... 204  
Table 62. Fire Services and Call Frequency ..... 206  
Table 63. Emergency Medical Services..... 208  
Table 64. Rescue Treatments of Emergency Medical Services..... 210

**VII. CONSTRUCTION AND PLANNING**

Table 65. Issued Building Construction License — by Month and Use..... 212  
Table 66. Issued Building Construction License — by Locality and Use..... 216  
Table 67. Issued Building Construction License of the Year — by Locality and Use..... 220  
Table 68. Issued Building Construction License — by Month and Material..... 224  
Table 69. Issued Building Construction License — by Locality and Material..... 226  
Table 70. Issued Building Demolition License — by Month and Use..... 228  
Table 71. Issued Building Demolition License — by Locality and Use..... 230  
Table 72. Issued Building Usage License — by Month and Use..... 232  
Table 73. Issued Building Usage License — by Locality and Use..... 236  
Table 74. Issued Building Usage License of the Year — by Locality and Use..... 240  
Table 75. Issued Building Usage License — by Month and Material..... 244  
Table 76. Issued Building Usage License — by Locality and Material..... 246  
Table 77. Issued Building Usage License — by Height..... 248  
Table 78. Issued Building Usage License — by Story..... 250  
Table 79. Issued Building Usage License — by Landuse Zones..... 252  
Table 80. Visitors and Vehicles of Spots in National (Nature) Parks..... 254

**DEFINITION..... 256**

**提 要 分 析**

**SUMMARY ANALYSIS**

## 一、地方行政區劃

現有行政區域包括臺灣、福建省及新北、臺北、臺中、臺南、高雄直轄市；臺灣省設12縣、3省轄市，福建省設2縣。

直轄市、縣、省轄市下設368個鄉鎮市區；包括152個鄉、41個鎮、18個縣轄市、157個區。

103年11月底鄉鎮市區下共設7,851個村里，與上月底相同；平均每個村里有1,067戶，5個直轄市中除臺南市每里888戶外，每里均超過1,000戶，以臺北市每里2,275戶最多，臺中市每里1,457戶次之；其他縣市每村里超過1,000戶之縣市依序為：桃園縣每村里1,478戶，新竹市每里1,270戶，嘉義市每里1,169戶，金門縣每村里1,013戶。

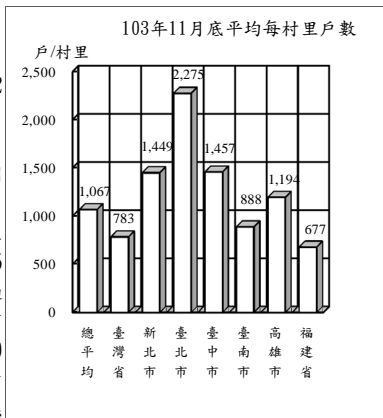

## 地方行政區劃

單位：個

年(月)底別	直轄市、縣、市數			鄉、鎮、市、區數				村、里數
	直轄市	縣	省轄市	鄉	鎮	縣轄市	區	
民國94年底	2	18	5	226	61	32	49	7,833
民國95年底	2	18	5	226	61	32	49	7,828
民國96年底	2	18	5	226	61	32	49	7,826
民國97年底	2	18	5	226	61	32	49	7,827
民國98年底	2	18	5	226	61	32	49	7,834
民國99年底	2	18	5	226	60	33	49	7,835
民國100年底	5	14	3	153	41	17	157	7,835
民國101年底	5	14	3	153	41	17	157	7,835
民國102年底	5	14	3	153	41	17	157	7,839
民國103年11月底	5	14	3	152	41	18	157	7,851

說明：1. 桃園縣楊梅鎮、蘆竹鄉分別於99年8月及103年6月改制為縣轄市。

2. 99年12月25日臺北縣、臺中縣市、臺南縣市、高雄縣市改制或合併為新北市、臺中市、臺南市、高雄市等直轄市，103年12月25日桃園縣升格直轄市，分別自100年、104年起依改制後鄉、鎮、市、區統計。

## 二、人口概況

103年11月底人口數2,342萬4,615人，性別比例為99.71，平均每戶2.80人，人口密度為每平方公里647人，其中以臺北市每平方公里9,934人最高。

各直轄市、縣(市)人口中，以新北市396萬3,970人占16.92%最多、高雄市277萬8,155人占11.86%居次、臺中市271萬6,497人占11.60%再次之。

103年11月出生登記計1萬8,109人，較上月減少9.58%；月粗出生率為0.77‰。死亡登記1萬1,462人，較上月減少13.40%；月粗死亡率為0.49‰。

103年11月結婚登記計1萬580對，較上月減少17.52%；月粗結婚率為0.45‰。離婚登記3,857對，較上月減少15.56%；月粗離婚率為0.16‰。

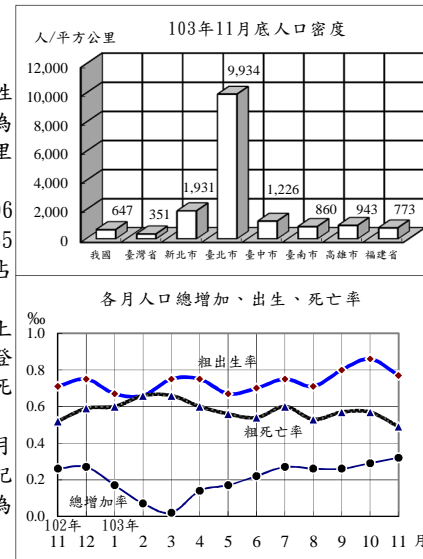

## 戶籍登記

年(月)別	戶數 ①	人口數 ①	戶量 (人/戶)①	人口密度 (人/平方公里)①	動態登記			
					出生 人數	死亡 人數	結婚 對數	離婚 對數
民國94年	7,292,879	22,770,383	3.12	629.22	205,854	139,398	141,140	62,571
民國95年	7,394,758	22,876,527	3.09	632.16	204,459	135,839	142,669	64,540
民國96年	7,512,449	22,958,360	3.06	634.39	204,414	141,111	135,041	58,518
民國97年	7,655,772	23,037,031	3.01	636.57	198,733	143,624	154,866	55,995
民國98年	7,805,834	23,119,772	2.96	638.82	191,310	143,582	117,099	57,223
民國99年	7,937,024	23,162,123	2.92	639.99	166,886	145,772	138,819	58,115
民國100年	8,057,761	23,224,912	2.88	641.70	196,627	152,915	165,327	57,008
民國101年	8,186,432	23,315,822	2.85	644.21	229,481	154,251	143,384	55,980
民國102年	8,286,260	23,373,517	2.82	645.81	199,113	155,908	147,636	53,604
民國103年1-11月	8,375,477	23,424,615	2.80	647.22	189,230	149,320	132,470	48,518
民國103年11月	8,375,477	23,424,615	2.80	647.22	18,109	11,462	10,580	3,857

附註：①係指年(月)底數。

### 三、合作事業及人民團體

103年6月底合作事業社(場)數4,489個，較102年12月底減少0.97%；合作事業社(場)員數計有個人社員247萬2,528人及法人社員5,459個，分別較102年12月底減少0.96%及3.12%。

103年6月底全國性人民團體計有1萬2,637個，以社會團體1萬2,012個占95.05%為最多，職業團體331個占2.62%次之，政治團體294個占2.33%最少。

103年11月底農民健康保險投保單位287個，與上月底同；被保險人數135萬4,900人，較上月底減少0.33%；103年11月應計保險費收入3億5,237萬元，較上月減少0.13%。

103年11月實計現金保險給付合計為5億8,778萬元，較上月減少15.23%，其中喪葬津貼為3億3,981萬元占57.81%為最多，身心障礙給付為2億4,173萬元占41.13%次之，生育給付為623萬元占1.06%為最少。

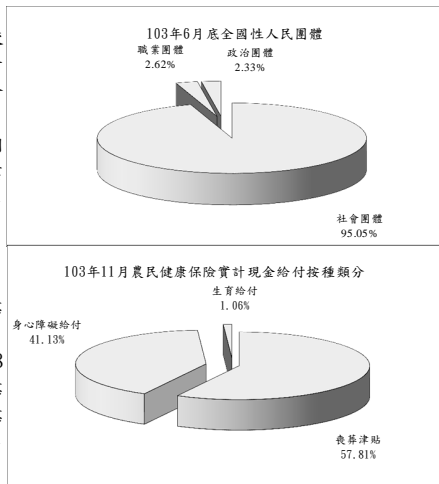

合作事業及人民團體

年(月)別	合作事業 ②			全國性人民團體 ②			農民健康保險			
	社(場)數	個人社員	法人社員	政治團體	職業團體	社會團體	投保單位①	被保險人數①	應計保險費(百萬元)	實計現金給付(百萬元)
民國94年	5,516	4,061,993	7,463	156	262	6,565	288	1,646,035	5,149	8,801
民國95年	5,441	3,814,160	7,464	164	269	7,150	288	1,622,923	5,058	8,480
民國96年	5,269	3,633,428	6,163	179	278	7,796	287	1,601,410	4,973	8,391
民國97年	5,186	3,534,747	5,506	187	287	8,542	287	1,573,364	4,874	8,720
民國98年	5,095	3,326,092	6,550	201	294	9,252	287	1,540,988	4,745	8,566
民國99年	4,902	3,107,193	6,036	218	301	9,248	287	1,508,284	4,720	8,462
民國100年	4,803	2,762,446	5,768	252	308	10,298	287	1,479,148	4,631	8,495
民國101年	4,618	2,641,436	5,451	274	314	11,172	287	1,454,728	4,533	8,710
民國102年	4,533	2,496,537	5,635	291	325	11,750	287	1,409,634	4,431	8,182
民國103年1-11月	<b>4,489</b>	<b>2,472,528</b>	<b>5,459</b>	<b>294</b>	<b>331</b>	<b>12,012</b>	<b>287</b>	<b>1,354,900</b>	<b>3,929</b>	<b>7,536</b>
民國103年11月	<b>4,489</b>	<b>2,472,528</b>	<b>5,459</b>	<b>294</b>	<b>331</b>	<b>12,012</b>	<b>287</b>	<b>1,354,900</b>	<b>352</b>	<b>588</b>

附註：①係指年(月)底數。

②103年係指103年6月底數。

### 四、土地、建物登記

103年11月受理各項土地登記41萬4,599筆、面積3億8,140萬平方公尺，分別較上月增加29.66%及32.40%；其中標示變更登記17萬5,889筆、面積2億4,408萬平方公尺，所有權第一次登記6,759筆、面積442萬平方公尺，所有權移轉登記9萬9,047筆、面積6,372萬平方公尺，他項權利登記13萬2,904筆、面積6,918萬平方公尺。

103年11月受理各項建物登記20萬2,736棟、面積3,566萬平方公尺，分別較上月增加29.69%及26.19%；其中標示變更登記6萬5,389棟、面積1,491萬平方公尺，所有權第一次登記1萬3,639棟、面積366萬平方公尺，移轉登記3萬3,968棟、面積405萬平方公尺，他項權利登記8萬9,740棟、面積1,305萬平方公尺。

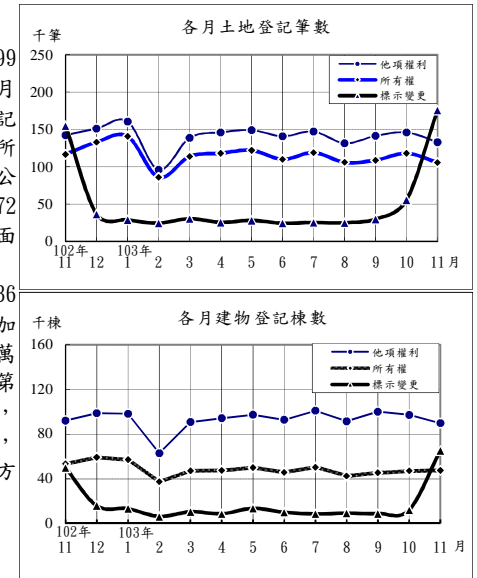

土地、建物登記概況

年(月)別	土地登記 (筆)			建物登記 (棟)				
	標示變更登記	所有權登記		他項權利登記	標示變更登記	所有權登記		他項權利登記
		第一次登記	移轉登記			第一次登記	移轉登記	
民國94年	833,471	13,410	1,349,456	1,984,278	217,289	149,591	544,191	1,295,402
民國95年	797,468	17,420	1,340,463	2,035,330	178,904	173,608	554,291	1,332,568
民國96年	785,599	19,239	1,307,190	1,796,075	218,356	172,459	524,640	1,163,416
民國97年	558,327	23,262	1,261,788	1,623,891	170,285	154,254	495,566	1,093,210
民國98年	513,010	23,786	1,240,974	1,575,312	177,156	108,469	513,886	1,094,299
民國99年	621,312	17,538	1,370,463	1,642,249	208,287	90,945	529,972	1,104,735
民國100年	548,642	12,950	1,791,878	1,557,855	167,893	93,632	497,739	1,021,432
民國101年	516,262	12,896	1,329,756	1,562,374	212,143	102,510	456,003	1,043,014
民國102年	511,250	9,687	1,434,988	1,727,285	212,714	111,093	503,628	1,126,658
民國103年1-11月	<b>473,671</b>	<b>10,588</b>	<b>1,237,483</b>	<b>1,530,280</b>	<b>166,249</b>	<b>103,443</b>	<b>414,555</b>	<b>1,015,539</b>
民國103年11月	<b>175,889</b>	<b>6,759</b>	<b>99,047</b>	<b>132,904</b>	<b>65,389</b>	<b>13,639</b>	<b>33,968</b>	<b>89,740</b>

## 五、治安維護

103年11月警察機關處理刑事案件總計2萬3,112件，較上月減少4.87%；其中竊盜占23.25%，暴力犯罪占0.65%，其他占76.09%；暴力犯罪中以強制性交占49.67%為最多。

103年11月嫌疑犯人數2萬887人，較上月減少1.54%；其中12-17歲之少年嫌疑犯687人占3.29%，較上月減少9.13%。

103年11月道路交通事故(A1+A2)2萬5,248件，較上月減少3.41%；死亡145人，較上月減少9.38%，受傷3萬4,017人，較上月減少3.23%。

103年11月集會遊行9,762件，較上月增加280.14%；其中未申請1,230件占12.60%。

103年11月查獲經濟案件550件，較上月減少2.83%；其中侵害智慧財產權271件最多，違反金融200件次之。

103年11月警察機關處理暴力案件按發生類別分

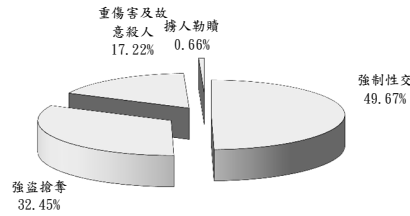

103年11月各型車輛肇事事件數(A1類)

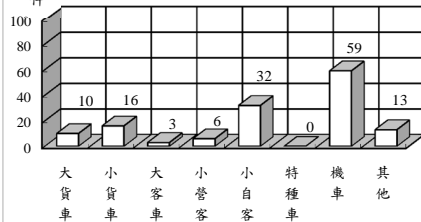

## 治安維護

年(月)別	刑事案件			道路交通事故(A1+A2)			集會遊行事件數(件)	查獲經濟案件(件)
	發生件數	嫌疑犯(人)	少年	車輛肇事事件數	死亡人數	受傷人數		
民國94年	555,109	207,425	9,620	155,814	2,894	203,087	6,812	7,509
民國95年	512,788	229,193	10,384	160,897	3,140	211,176	4,407	9,826
民國96年	491,815	265,860	10,881	163,971	2,573	216,927	2,997	11,447
民國97年	453,439	271,186	11,283	170,127	2,224	227,423	3,636	10,966
民國98年	386,075	261,973	10,762	184,749	2,092	246,994	6,305	11,159
民國99年	371,934	269,340	11,102	219,651	2,047	293,764	9,267	10,321
民國100年	347,674	260,356	13,103	235,776	2,117	315,201	5,298	10,621
民國101年	317,356	262,058	15,078	249,465	2,040	334,082	3,728	10,008
民國102年	298,967	255,310	12,038	278,388	1,928	373,568	2,365	10,293
民國103年1-11月	<b>283,622</b>	<b>242,547</b>	<b>10,488</b>	<b>267,260</b>	<b>1,637</b>	<b>354,263</b>	<b>14,621</b>	<b>7,382</b>
民國103年11月	<b>23,112</b>	<b>20,887</b>	<b>687</b>	<b>25,248</b>	<b>145</b>	<b>34,017</b>	<b>9,762</b>	<b>550</b>

## 六、入出國及移民

103年11月入境180萬9,722人次，較上月減少2.07%；其中有戶籍國民占52.53%，外國人占24.20%，無戶籍國民及大陸港澳人士則占23.27%；15至64歲者占87.12%。

103年11月出境174萬4,524人次，較上月減少7.84%；其中有戶籍國民占50.80%，外國人占24.52%，無戶籍國民及大陸港澳人士則占24.68%；15至64歲者占87.53%。

103年11月底合法居留外僑62萬9,997人，較上月底增加1.08%；其中年滿15歲以上居留外僑之經濟活動以外籍勞工51萬9,459人占83.40%最多，非勞動力5萬2,347人占8.40%次之。

103年11月查處違法外來人口1,831人，較上月減少16.96%；其中以具違法行為事實之逾期(含非法入境、漏(跳)船船員及尚未入境之違法外來人口)1,126人最多，單純逾期543人次之。

103年11月實際入境人數按身分分

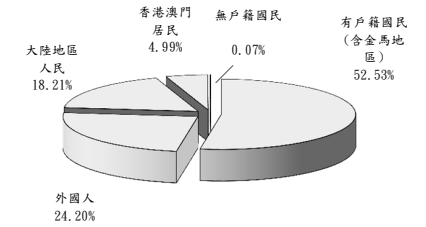

各月實際入境人數

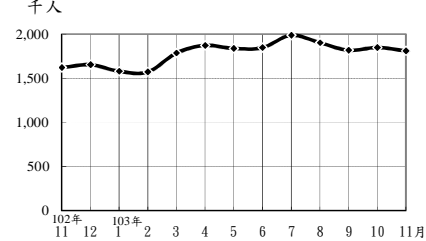

## 入出國及移民

年(月)別	實際入境人數(千人次)			實際出境人數(千人次)			合法居留外僑(人)①	查處違法外來人口(人)
	有戶籍國民	外國人	合計	有戶籍國民	外國人	合計		
民國94年	11,557	8,179	2,798	11,548	8,208	2,771	429,703	24,316
民國95年	12,149	8,629	2,856	12,161	8,671	2,835	428,240	28,463
民國96年	12,640	8,924	2,989	12,642	8,964	2,962	433,169	18,264
民國97年	12,298	8,453	2,963	12,294	8,465	2,960	417,385	16,916
民國98年	12,513	8,118	2,770	12,501	8,143	2,767	403,700	17,336
民國99年	14,981	9,414	3,235	14,909	9,415	3,184	418,802	17,193
民國100年	15,649	9,561	3,589	15,567	9,584	3,517	466,206	16,194
民國101年	17,491	10,180	3,832	17,464	10,240	3,763	483,921	24,284
民國102年	19,072	11,056	4,096	18,960	11,053	4,010	525,109	27,169
民國103年1-11月	<b>19,861</b>	<b>10,903</b>	<b>4,201</b>	<b>19,807</b>	<b>10,936</b>	<b>4,142</b>	<b>629,997</b>	<b>23,861</b>
民國103年11月	<b>1,810</b>	<b>951</b>	<b>438</b>	<b>1,745</b>	<b>886</b>	<b>428</b>	<b>629,997</b>	<b>1,831</b>

附註：①係指年(月)底數。

## 七、消防與緊急救護

103年11月火災事故122次，較上月增加3.39%；原因以電氣設備33次占27.05%最多，人為縱火22次占18.03%次之。

103年11月火災事故死亡9人、受傷21人；死傷原因中以火焰灼燒17人最多，有害氣體3人次之。被毀損房屋102間；被毀損車輛80輛，其中機車47輛最多，小型車28輛次之；財物損失估計3,414萬元，較上月減少38.57%。

103年11月火災事故出動人員4萬8,066人次，較上月減少4.76%；救出人數239人，較上月增加785.19%。

103年11月消防單位受理救護案件救護出動8萬8,274次，較上月減少1.86%。急救送醫7萬1,468人次，較上月減少2.95%；其中車禍受傷2萬9,011人次占40.59%最多，急病2萬2,852人次占31.98%居次。

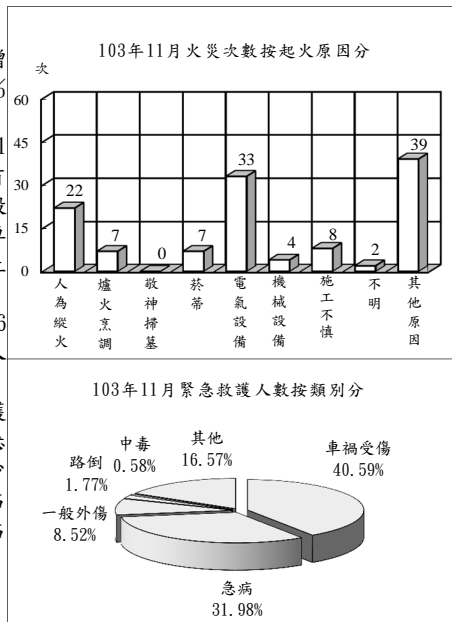

## 消防與緊急救護

年(月)別	火災事故								急救送醫人次
	發生次數(次)	出動人次(人次)	救出人數(人)	死亡人數(人)	受傷人數(人)	被毀損房屋數(間)	被毀損車輛數(輛)	財物損失估值(百萬元)	
民國94年	5,139	341,302	1,275	139	532	1,462	1,662	2,823	529,321
民國95年	4,332	302,767	968	125	471	1,489	1,458	1,559	537,707
民國96年	3,392	322,613	1,329	120	398	1,483	1,630	1,292	593,034
民國97年	2,886	305,862	1,173	101	304	1,252	1,066	1,475	609,506
民國98年	2,621	350,597	719	117	298	1,292	1,373	759	662,924
民國99年	2,186	325,601	503	83	308	1,278	729	1,688	749,126
民國100年	1,772	335,992	570	97	288	1,029	567	553	817,928
民國101年	1,574	397,510	471	142	286	907	614	694	826,076
民國102年	1,451	449,100	348	92	189	1,204	627	533	826,839
民國103年1-11月	<b>1,274</b>	<b>462,825</b>	<b>484</b>	<b>105</b>	<b>214</b>	<b>1,148</b>	<b>601</b>	<b>350</b>	<b>801,311</b>
民國103年11月	<b>122</b>	<b>48,066</b>	<b>239</b>	<b>9</b>	<b>21</b>	<b>102</b>	<b>80</b>	<b>34</b>	<b>71,468</b>

## 八、營建管理

103年11月核發建造執照2,414件、總樓地板面積280萬3,700平方公尺，分別較上月減少6.11%及10.07%；其中以住宅用面積141萬6,442平方公尺占50.52%最多，工業、倉儲類54萬1,137平方公尺占19.30%居次；按構造別分，以混凝土構造面積226萬9,816平方公尺占80.96%最多。

103年11月核發拆除執照211件、總樓地板面積18萬8,631平方公尺，分別較上月減少13.52%及增加31.91%。

103年11月核發使用執照2,591件、總樓地板面積279萬1,852平方公尺，分別較上月減少1.03%及31.57%；其中以住宅用面積180萬5,602平方公尺占64.67%為最多，工業、倉儲類30萬2,717平方公尺占10.84%居次；按構造別分，以混凝土構造面積228萬680平方公尺占81.69%最多。

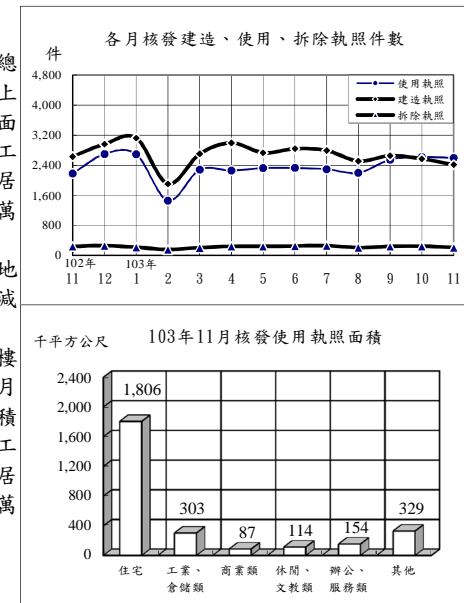

## 營建管理

年(月)別	建造執照			拆除執照		使用執照		
	核發件數(件)	總樓地板面積(千平方公尺)	工程造價(百萬元)	核發件數(件)	總樓地板面積(千平方公尺)	核發件數(件)	總樓地板面積(千平方公尺)	工程造價(百萬元)
民國94年	43,805	43,200	304,675	2,153	2,598	35,271	31,028	204,429
民國95年	35,184	36,664	267,312	2,065	1,645	37,978	36,202	244,846
民國96年	31,704	34,732	265,739	2,136	2,391	34,797	36,024	254,004
民國97年	19,484	26,166	205,554	1,752	1,934	27,376	32,717	246,477
民國98年	20,517	19,916	151,164	1,772	1,585	16,770	26,535	213,322
民國99年	29,696	31,174	246,977	2,520	2,544	22,293	24,014	185,920
民國100年	33,161	34,148	278,145	2,376	2,380	26,250	25,885	190,240
民國101年	31,237	32,883	274,087	2,529	2,208	26,903	27,761	215,964
民國102年	33,531	39,760	350,522	2,882	2,425	28,014	28,772	230,496
民國103年1-11月	<b>29,232</b>	<b>35,026</b>	<b>294,177</b>	<b>2,462</b>	<b>1,932</b>	<b>25,576</b>	<b>28,080</b>	<b>233,403</b>
民國103年11月	<b>2,414</b>	<b>2,804</b>	<b>24,094</b>	<b>211</b>	<b>189</b>	<b>2,591</b>	<b>2,792</b>	<b>22,540</b>



## 統計表

### STATISTICAL TABLES

\*表列數字無論總數與細數均由電腦整理，其尾數採四捨五入法計列，

故細數之和與總數未必絕對一致。

\*表列一〇三年資料，靜態欄為一〇三年十一月(季報為一〇三年第三

季)底數，動態欄為至一〇三年十一月(季報為至一〇三年第三季)累計數。

\*表列人口成長率、性比例、戶量、人口密度、粗出生率、粗死亡率、

粗結婚率、粗離婚率、刑案發生率、犯罪人口率、破獲率、

少年嫌疑犯比率、機動車輛肇事率、消防安全檢查合格率、

大陸地區配偶申請來臺團聚面談不予通過比率之「較上月(期)增減」

與「較上年同月(期)增減」為增減數。

\*表內福建省係指金門縣及連江縣。

\*表列縣 C. 為County之簡寫。

\*因應九十九年十二月二十五日部分縣市改制或合併為直轄市，自一〇〇年

起相關報表區域別均依改制後縣市排序；一〇三年十二月二十五日桃園縣

升格桃園市，區域別自一〇四年一月資料起配合調整。

表1. 內政統計指標

年(月)別 Year(Month)	戶 政						
	戶數 (千戶) (1)	總人數 (千人) (1)	人口 成長率 (1)	性比例 (女=100) (1)	戶量 (人/戶) (1)	人口密度 (人/平方 公里) (1)	粗出生 率
	Households (1,000H.)	Population (1,000 Persons)	Rate of Growth (o/oo)	Sex Ratio (Female =100)	Mean Size of Households (Persons/ Household)	Population Density (Persons per km <sup>2</sup> )	Crude Birth Rate (o/oo)
九十四年 2005	7,293	22,770	3.58	103.16	3.12	629.22	9.06
九十五年 2006	7,395	22,877	4.66	102.72	3.09	632.16	8.96
九十六年 2007	7,512	22,958	3.58	102.28	3.06	634.39	8.92
九十七年 2008	7,656	23,037	3.43	101.89	3.01	636.57	8.64
九十八年 2009	7,806	23,120	3.59	101.34	2.96	638.82	8.29
九十九年 2010	7,937	23,162	1.83	100.94	2.92	639.99	7.21
一〇〇年 2011	8,058	23,225	2.71	100.57	2.88	641.70	8.48
一〇一年 2012	8,186	23,316	3.91	100.26	2.85	644.21	9.86
一〇二年 2013	8,286	23,374	2.47	99.96	2.82	645.81	8.53
十一月 Nov.	8,281	23,367	0.26	99.99	2.82	645.63	0.71
十二月 Dec.	8,286	23,374	0.27	99.96	2.82	645.81	0.75
<b>一〇三年 2014</b>	<b>8,375</b>	<b>23,425</b>	<b>2.19</b>	<b>99.71</b>	<b>2.80</b>	<b>647.22</b>	<b>8.09</b>
一月 Jan.	8,290	23,378	0.17	99.94	2.82	645.92	0.67
二月 Feb.	8,294	23,379	0.07	99.92	2.82	645.96	0.66
三月 Mar.	8,301	23,380	0.02	99.89	2.82	645.97	0.75
四月 Apr.	8,308	23,383	0.14	99.87	2.81	646.07	0.75
五月 May	8,321	23,387	0.17	99.84	2.81	646.17	0.67
六月 June	8,330	23,392	0.22	99.82	2.81	646.32	0.70
七月 July	8,339	23,398	0.27	99.79	2.81	646.49	0.75
八月 Aug.	8,354	23,404	0.26	99.77	2.80	646.65	0.71
九月 Sept.	8,373	23,410	0.26	99.75	2.80	646.82	0.80
十月 Oct.	8,375	23,417	0.29	99.73	2.80	647.01	0.86
十一月 Nov.	8,375	23,425	0.32	99.71	2.80	647.22	0.77
較上月增減(%) VS. with Last Month	0.01	0.03	0.03	-0.02	0.00	0.21	-0.08
較上年同月增減(%) VS. with Last Year	1.14	0.25	0.06	-0.28	-0.03	1.58	0.06

說明：(1)係指年(月)底數。

TABLE 1. STATISTICAL INDICATORS OF INTERIOR

Population Affairs			民 政 Civil Affairs			
粗死亡率 率	粗結婚 率	粗離婚 率	鄉鎮 市區數 (1)	村里數 (1)	政黨數 (1)	全國性 政治 團體數 (1)
Crude Death Rate (o/oo)	Crude Marriage Rate (o/oo)	Crude Divorce Rate (o/oo)	Town- ships, Cities & Districts	Villages	Political Parties	National Political Associations
6.13	6.21	2.75	368	7,833	116	40
5.95	6.25	2.83	368	7,828	122	42
6.16	5.89	2.55	368	7,826	136	43
6.25	6.73	2.43	368	7,827	144	43
6.22	5.07	2.48	368	7,834	158	43
6.30	6.00	2.51	368	7,835	175	43
6.59	7.13	2.46	368	7,835	209	43
6.63	6.16	2.41	368	7,835	231	43
6.68	6.32	2.30	368	7,839	247	44
0.52	0.66	0.19	368	7,839	247	44
0.59	0.66	0.19	368	7,839	247	44
<b>6.38</b>	<b>5.66</b>	<b>2.07</b>	<b>368</b>	<b>7,851</b>	<b>258</b>	<b>46</b>
0.60	0.70	0.16	368	7,852	248	44
0.66	0.41	0.16	368	7,852	249	44
0.66	0.56	0.20	368	7,850	250	45
0.60	0.42	0.20	368	7,850	250	45
0.56	0.78	0.20	368	7,850	250	45
0.54	0.53	0.19	368	7,850	249	45
0.60	0.43	0.21	368	7,851	250	46
0.53	0.25	0.19	368	7,851	255	46
0.57	0.59	0.20	368	7,851	255	46
0.57	0.55	0.20	368	7,851	257	46
0.49	0.45	0.16	368	7,851	258	46
-0.08	-0.10	-0.03	0.00	0.00	0.39	0.00
-0.03	-0.21	-0.02	0.00	0.15	4.45	4.55

Note : (1)The data refers to End of Year(Month).

表1. 內政統計指標(續)

年(月)別 Year(Month)	合作事業及人民團體 Cooperative and Civil Associations					
	合作事業社(場)數 (1) No. of Cooperatives	合作事業社(場)員數 (1) No. of Cooperative Memberships	全國性職業團體數 (1) National Occupational Associations	全國性社會團體數 (1) National Social Associations	農民健康保險投保單位 (1) Farmer Health Insurance Insured Units	農民健康保險被保險人數 (1) Farmer Health Insurance Insured Persons
九十四年 2005	5,516	4,069,456	262	6,565	288	1,646,035
九十五年 2006	5,441	3,821,624	269	7,150	288	1,622,923
九十六年 2007	5,269	3,639,591	278	7,796	287	1,601,410
九十七年 2008	5,186	3,540,253	287	8,542	287	1,573,364
九十八年 2009	5,095	3,332,642	294	9,252	287	1,540,988
九十九年 2010	4,902	3,113,229	301	9,248	287	1,508,284
一〇〇年 2011	4,803	2,768,214	308	10,298	287	1,479,148
一〇一年 2012	4,618	2,646,887	314	11,172	287	1,454,728
一〇二年 2013	4,533	2,502,172	325	11,750	287	1,409,634
十一月 Nov.					287	1,414,456
十二月 Dec.	4,533	2,502,172	325	11,750	287	1,409,634
<b>一〇三年 2014</b>					<b>287</b>	<b>1,354,900</b>
一月 Jan.					287	1,404,980
二月 Feb.					287	1,400,356
三月 Mar.					287	1,395,353
四月 Apr.					287	1,390,666
五月 May					287	1,386,053
六月 June	4,489	2,477,987	331	12,012	287	1,381,368
七月 July					287	1,375,148
八月 Aug.					287	1,370,075
九月 Sept.					287	1,364,475
十月 Oct.					287	1,359,357
十一月 Nov.					287	1,354,900
較上月增減(%) VS. with Last Month	—	—	—	—	0.00	-0.33
較上年同月增減(%) VS. with Last Year	—	—	—	—	0.00	-4.21

TABLE 1. STATISTICAL INDICATORS OF INTERIOR (CONT.)

地政 Land Administration				消防 Fire		
土地第一次登記(筆) Initial Land Registration (Plots)	土地標示變更、移轉、他項權利筆數(千筆) Change, Transfer & Others of Land (1,000 Plots)	建物第一次登記(千棟) Building Registration (1,000 Buildings)	建物標示變更、移轉、他項權利棟數(千棟) Change, Transfer & Others of Buildings (1,000 Buildings)	消防安全查察列管數(家) (1) Supervision of Safety Installation (Houses)	消防安全檢查件次(件次) Inspection of Safety Installation (Cases)	消防安全檢查合格率(%) Qualified Cases of Inspection of Safety Installation
13,410	4,167	150	2,057	140,764	303,725	91.62
17,420	4,173	174	2,066	141,093	287,416	90.45
19,239	3,889	172	1,906	156,209	311,249	89.35
23,262	3,444	154	1,759	163,700	310,730	90.09
23,786	3,329	108	1,785	168,270	303,229	88.97
17,538	3,636	91	1,847	172,786	302,257	88.84
12,950	3,898	94	1,687	185,003	327,519	85.37
12,446	3,397	102	1,706	192,795	317,605	86.09
9,687	3,674	111	1,843	197,984	335,436	86.86
3,908	410	12	183	198,460	30,523	87.11
1,649	319	12	162	197,984	34,005	84.93
<b>10,588</b>	<b>3,241</b>	<b>103</b>	<b>1,596</b>	<b>206,654</b>	<b>286,815</b>	<b>86.15</b>
815	329	10	159	198,140	27,340	85.20
690	206	9	97	198,670	23,598	85.14
435	283	9	140	199,551	25,833	85.76
223	289	8	142	200,754	26,235	85.93
141	299	9	152	202,234	23,730	85.41
150	275	7	141	203,929	21,711	87.43
339	291	11	149	203,649	38,880	89.11
187	262	8	135	204,059	25,523	87.74
162	280	8	146	204,706	21,475	85.18
687	319	10	147	205,316	25,745	84.21
6,759	408	14	189	206,654	26,745	85.01
883.84	27.82	42.09	28.88	0.65	3.88	0.80
72.95	-0.54	11.45	3.19	4.13	-12.38	-2.10

表1. 內政統計指標(續)

年(月)別 Year(Month)	Fire Fighting				移民 Immigration			
	火災發生 次數 (次) No. of Fires (Times)	火災被 毀損房屋 (間) Burn-out & Damaged Houses (Houses)	火災 死傷人數 (人) Death & Injured Casualties (Persons)	消防急救 送醫人次 (人次) Persons Rescued in Emergency (Person- Times)	出境人數 (千人次) Exit Persons (1,000 Person- Times)	合法居留 外僑人數 (千人) (1) Foreign Residents (1,000 Persons)	刑案 發生件數 (千件) Offenses Known to Police (1,000 Cases)	破獲嫌 疑犯人數 (千人) Offenders Cleared (1,000 Persons)
九十四年 2005	5,139	1,462	671	529,321	11,548	429.7	555.1	207.4
九十五年 2006	4,332	1,489	596	537,707	12,161	428.2	512.8	229.2
九十六年 2007	3,392	1,483	518	593,034	12,642	433.2	491.8	265.9
九十七年 2008	2,886	1,252	405	609,506	12,294	417.4	453.4	271.2
九十八年 2009	2,621	1,292	415	662,924	12,501	403.7	386.1	262.0
九十九年 2010	2,186	1,278	391	749,126	14,909	418.8	371.9	269.3
一〇〇年 2011	1,772	1,029	385	817,928	15,567	466.2	347.7	260.4
一〇一年 2012	1,574	907	428	826,076	17,464	483.9	317.4	262.1
一〇二年 2013	1,451	1,204	281	825,911	18,960	525.1	299.0	255.3
十一月 Nov.	131	133	21	69,080	1,567	520.5	25.2	22.0
十二月 Dec.	132	129	34	75,421	1,568	525.1	25.3	19.3
<b>一〇三年 2014</b>	<b>1,274</b>	<b>1,148</b>	<b>319</b>	<b>801,311</b>	<b>19,807</b>	<b>630.0</b>	<b>283.6</b>	<b>242.5</b>
一月 Jan.	148	131	35	80,290	1,584	513.2	32.7	31.9
二月 Feb.	112	88	21	68,621	1,671	543.6	25.5	25.1
三月 Mar.	124	101	49	72,566	1,736	552.1	26.6	21.6
四月 Apr.	105	96	23	68,997	1,860	563.9	26.2	19.9
五月 May	107	91	25	72,339	1,852	580.9	24.8	18.8
六月 June	104	87	21	73,091	1,916	590.3	24.8	18.3
七月 July	133	136	33	76,328	1,962	593.8	26.1	21.5
八月 Aug.	96	104	27	72,027	1,927	601.9	24.9	21.6
九月 Sept.	105	123	31	71,942	1,663	613.4	24.5	21.7
十月 Oct.	118	89	24	73,642	1,893	623.3	24.3	21.2
十一月 Nov.	122	102	30	71,468	1,745	630.0	23.1	20.9
較上月增減(%) VS. with Last Month	3.39	14.61	25.00	-2.95	-7.84	1.08	-4.87	-1.54
較上年同月增減(%) VS. with Last Year	-6.87	-23.31	42.86	3.46	11.35	21.03	-8.21	-5.25

TABLE 1. STATISTICAL INDICATORS OF INTERIOR (CONT.)

警政 Police Administration						營建 Construction & Planning		
少年 嫌疑犯 人數 (千人) Juvenile Offenders (1,000 Persons)	機動車輛 肇事件數 (件) Road Traffic Accidents (Cases)	機動車輛 肇事率 (件/萬輛) Traffic Accident Rate(Cases/ 10,000V)	道路交通 事故死傷 人數(人) Casualties Caused by Road Traffic Accidents (Persons)	處理 集會遊行 (件) No.of Assembly and Parade (Cases)	處理 經濟案件 (件) Economic Frauds (Cases)	核發建築 物建造執 照件數 (件) Construction License (Cases)	核發建築 物使用執 照件數 (件) Usage License (Cases)	核發建築 物拆除執 照件數 (件) Demolition License (Cases)
9.6	155,814	79.81	205,981	6,812	7,509	43,805	35,271	2,153
10.4	160,897	80.11	214,316	4,407	9,826	35,184	37,978	2,065
10.9	163,971	79.95	219,500	2,997	11,446	31,704	34,797	2,136
11.3	170,127	81.39	229,647	3,636	10,966	19,484	27,376	1,752
10.8	184,749	87.01	249,086	6,305	11,159	20,517	16,770	1,772
11.1	219,651	101.94	295,811	9,267	10,321	29,696	22,293	2,520
13.1	235,776	107.30	317,318	5,298	10,621	33,161	26,250	2,376
15.1	249,465	111.94	336,122	3,728	10,008	31,237	26,903	2,529
12.0	278,388	126.80	375,496	2,365	10,293	33,531	28,014	2,882
0.8	25,371	11.73	34,575	157	807	2,632	2,175	238
0.7	26,847	12.43	35,890	220	971	2,962	2,698	257
<b>10.5</b>	<b>267,261</b>	<b>124.59</b>	<b>355,901</b>	<b>14,621</b>	<b>7,382</b>	<b>29,232</b>	<b>25,576</b>	<b>2,462</b>
1.4	26,657	12.36	35,278	145	589	3,124	2,689	216
1.3	20,559	9.52	27,154	115	404	1,902	1,457	156
0.9	23,430	10.87	31,169	310	747	2,701	2,279	205
0.7	23,278	10.81	31,384	276	677	2,993	2,257	238
0.8	23,959	11.16	31,555	215	624	2,731	2,323	239
0.8	24,519	11.48	32,508	217	1,066	2,839	2,326	249
1.2	24,955	11.72	33,156	222	522	2,792	2,293	257
1.2	24,024	11.29	31,441	243	474	2,511	2,196	207
0.8	24,493	11.50	32,782	548	1,163	2,654	2,547	240
0.8	26,139	12.26	35,312	2,568	566	2,571	2,618	244
0.7	25,248	11.83	34,162	9,762	550	2,414	2,591	211
-9.13	-3.41	-0.43	-3.26	280.14	-2.83	-6.11	-1.03	-13.52
-12.48	-0.48	0.11	-1.19	6,117.83	-31.85	-8.28	19.13	-11.34

表2. 村里鄰戶數暨現住人口—按月別分

年(月)底別	土地面積 (平方公里)	鄉鎮市區數	村里數	戶數
End of Year (Month)	Area (Km <sup>2</sup> )	Townships, Cities & Districts	Villages	Households
九十四年 2005	36,188.0354	368	7,833	7,292,879
九十五年 2006	36,188.0354	368	7,828	7,394,758
九十六年 2007	36,189.5050	368	7,826	7,512,449
九十七年 2008	36,189.5050	368	7,827	7,655,772
九十八年 2009	36,191.4667	368	7,834	7,805,834
九十九年 2010	36,191.4667	368	7,835	7,937,024
一〇〇年 2011	36,192.8155	368	7,835	8,057,761
一〇一年 2012	36,192.8155	368	7,835	8,186,432
一〇二年 2013	36,192.8155	368	7,839	8,286,260
十一月 Nov.	36,192.8155	368	7,839	8,280,866
十二月 Dec.	36,192.8155	368	7,839	8,286,260
<b>一〇三年 2014</b>	<b>36,192.8155</b>	<b>368</b>	<b>7,851</b>	<b>8,375,477</b>
一月 Jan.	36,192.8155	368	7,852	8,290,235
二月 Feb.	36,192.8155	368	7,852	8,293,789
三月 Mar.	36,192.8155	368	7,850	8,300,560
四月 Apr.	36,192.8155	368	7,850	8,308,440
五月 May	36,192.8155	368	7,850	8,320,686
六月 June	36,192.8155	368	7,850	8,329,623
七月 July	36,192.8155	368	7,851	8,339,092
八月 Aug.	36,192.8155	368	7,851	8,354,235
九月 Sept.	36,192.8155	368	7,851	8,372,925
十月 Oct.	36,192.8155	368	7,851	8,374,527
十一月 Nov.	36,192.8155	368	7,851	8,375,477
較上月增減(%) VS. with Last Month	0.00	0.00	0.00	0.01
較上年同月增減(%) VS. with Last Year	0.00	0.00	0.15	1.14

資料來源：本部戶政司。  
 說明：1. 96年12月，金門縣代管之烏坵鄉面積，因重測修正為1.2平方公里。2. 96年12月起，將東沙及南沙群島納入我國土地面積，並由高雄市代管。3. 98年2月嘉義縣布袋鎮填海造地，致嘉義縣面積增1,9617平方公里。4. 100年9月高雄小港區因配合高雄港洲際貨櫃中心第一期工程計畫填築用地擴大，面積增加1,3488平方公里。

TABLE 2. NUMBER OF VILLAGES, NEIGHBORHOODS, HOUSEHOLDS AND RESIDENT POPULATION - BY MONTH

人口數 (人)		Population (Persons)		性比例 (每百女子 所當男子數)	戶量 (人/戶)	人口密度 (人/平方公里)
合計 Total	增加率 (o/oo)	男性 Male	女性 Female			
人數 Persons	增加率 Increase Rate (o/oo)	男性 Male	女性 Female	性比例 Sex Ratio (Female=100)	戶量 Mean Size of Households (Persons/ Household)	人口密度 Population Density (Persons per Km <sup>2</sup> )
22,770,383	3.58	11,562,440	11,207,943	103.16	3.12	629.22
22,876,527	4.66	11,591,707	11,284,820	102.72	3.09	632.16
22,958,360	3.58	11,608,767	11,349,593	102.28	3.06	634.39
23,037,031	3.43	11,626,351	11,410,680	101.89	3.01	636.57
23,119,772	3.59	11,636,734	11,483,038	101.34	2.96	638.82
23,162,123	1.83	11,635,225	11,526,898	100.94	2.92	639.99
23,224,912	2.71	11,645,674	11,579,238	100.57	2.88	641.70
23,315,822	3.91	11,673,319	11,642,503	100.26	2.85	644.21
23,373,517	2.47	11,684,674	11,688,843	99.96	2.82	645.81
十一月 Nov.	0.26	11,683,187	11,684,133	99.99	2.82	645.63
十二月 Dec.	0.27	11,684,674	11,688,843	99.96	2.82	645.81
<b>23,424,615</b>	<b>2.19</b>	<b>11,695,144</b>	<b>11,729,471</b>	<b>99.71</b>	<b>2.80</b>	<b>647.22</b>
23,377,515	0.17	11,685,438	11,692,077	99.94	2.82	645.92
23,379,129	0.07	11,684,625	11,694,504	99.92	2.82	645.96
23,379,594	0.02	11,683,396	11,696,198	99.89	2.82	645.97
23,382,948	0.14	11,683,631	11,699,317	99.87	2.81	646.07
23,386,883	0.17	11,684,092	11,702,791	99.84	2.81	646.17
23,392,036	0.22	11,685,478	11,706,558	99.82	2.81	646.32
23,398,263	0.27	11,687,050	11,711,213	99.79	2.81	646.49
23,404,243	0.26	11,688,646	11,715,597	99.77	2.80	646.65
23,410,280	0.26	11,690,317	11,719,963	99.75	2.80	646.82
23,417,116	0.29	11,692,654	11,724,462	99.73	2.80	647.01
23,424,615	0.32	11,695,144	11,729,471	99.71	2.80	647.22
0.03	0.03	0.02	0.04	-0.02	0.00	0.21
0.25	0.06	0.10	0.39	-0.28	-0.03	1.58

Source : Dept. of Household Registration Affairs, MOI.  
 Note : 1. The area of Wuciu Township of Kinmen County was resurveyed and revised in Dec., 2007. 2. The total area has contained the area of Dongsha and Nansha Islands which are temporarily administered by Kaohsiung City since Dec., 2007. 3. The area of Chaoyi County increased 1,9617 square kilometers because Bada Township reclaimed land from the sea in Feb., 2009. 4. The area of Kaohsiung increased 1,3488 square kilometers because the Siaoqiang District reclaimed land from the sea for the area expansion of the Intercontinental Container Terminal Project-Phase 1 in the Port of Kaohsiung in Sept. 2011.

表3. 村里鄰戶數暨現住人口－按區域別分

區域別 Locality	土地面積 (平方公里) Area (Km <sup>2</sup> )	鄉鎮市區數 Townships, Cities & Districts	村里數 Villages	戶數 Households
一〇三年十一月底 End of Nov., 2014	36,192.8155	368	7,851	8,375,477
新北市 New Taipei City	2,052.5667	29	1,032	1,495,585
臺北市 Taipei City	271.7997	12	456	1,037,206
臺中市 Taichung City	2,214.8968	29	625	910,860
臺南市 Tainan City	2,191.6531	37	752	667,662
高雄市 Kaohsiung City	2,947.6159	38	891	1,063,946
臺灣省 Taiwan Prov.	26,330.9577	213	4,036	3,160,266
宜蘭縣 Yilan C.	2,143.6251	12	233	162,682
桃園縣 Taoyuan C.	1,220.9540	13	495	731,638
新竹縣 Hsinchu C.	1,427.5369	13	191	178,750
苗栗縣 Miaoli C.	1,820.3149	18	274	182,899
彰化縣 Changhua C.	1,074.3960	26	589	378,437
南投縣 Nantou C.	4,106.4360	13	262	176,144
雲林縣 Yunlin C.	1,290.8326	20	388	237,637
嘉義縣 Chiayi C.	1,903.6367	18	357	181,216
屏東縣 Pingtung C.	2,775.6003	33	464	283,135
臺東縣 Taitung C.	3,515.2526	16	147	82,039
花蓮縣 Hualien C.	4,628.5714	13	177	124,153
澎湖縣 Penghu C.	126.8641	6	96	37,857
基隆市 Keelung City	132.7589	7	157	150,552
新竹市 Hsinchu City	104.1526	3	122	154,920
嘉義市 Chiayi City	60.0256	2	84	98,207
福建省 Fuchien Prov.	180.4560	10	59	39,952
金門縣 Kinmen C.	151.6560	6	37	37,491
連江縣 Lienchiang C.	28.8000	4	22	2,461
東沙群島 Dongsha Islands	2.3800	—	—	—
南沙群島 Nansha Islands	0.4896	—	—	—

資料來源：本部戶政司。

TABLE 3. NUMBER OF VILLAGES, NEIGHBORHOODS, HOUSEHOLDS AND RESIDENT POPULATION - BY LOCALITY

人口數 (人) Population (Persons)		性比例 (每百女子 所當男子數) Sex Ratio (Female=100)	戶量 (人/戶) Mean Size of Households (Persons/ Household)	人口密度 (人/平方公里) Population Density (Persons per Km <sup>2</sup> )		
合計 Total	占總人口比率 Proportion of Persons (%)				男性 Male	女性 Female
人數 Persons						
23,424,615	100.00	11,695,144	11,729,471	99.71	2.80	647.22
3,963,970	16.92	1,950,837	2,013,133	96.91	2.65	1,931.23
2,700,091	11.53	1,294,867	1,405,224	92.15	2.60	9,934.12
2,716,497	11.60	1,345,534	1,370,963	98.15	2.98	1,226.47
1,883,844	8.04	943,962	939,882	100.43	2.82	859.55
2,778,155	11.86	1,382,820	1,395,335	99.10	2.61	942.51
9,242,566	39.46	4,706,281	4,536,285	103.75	2.92	351.02
458,880	1.96	232,812	226,068	102.98	2.82	214.07
2,056,273	8.78	1,031,770	1,024,503	100.71	2.81	1,684.15
536,954	2.29	274,922	262,032	104.92	3.00	376.14
567,202	2.42	292,308	274,894	106.33	3.10	311.60
1,292,226	5.52	661,134	631,092	104.76	3.41	1,202.75
514,836	2.20	264,169	250,667	105.39	2.92	125.37
706,174	3.01	367,337	338,837	108.41	2.97	547.07
525,579	2.24	273,682	251,897	108.65	2.90	276.09
848,804	3.62	434,958	413,846	105.10	3.00	305.81
224,719	0.96	116,570	108,149	107.79	2.74	63.93
333,484	1.42	170,419	163,065	104.51	2.69	72.05
101,636	0.43	52,327	49,309	106.12	2.68	801.14
373,340	1.59	187,757	185,583	101.17	2.48	2,812.17
431,601	1.84	213,683	217,918	98.06	2.79	4,143.93
270,858	1.16	132,433	138,425	95.67	2.76	4,512.37
139,492	0.60	70,843	68,649	103.20	3.49	773.00
126,964	0.54	63,681	63,283	100.63	3.39	837.18
12,528	0.05	7,162	5,366	133.47	5.09	435.00
—	—	—	—	—	—	—
—	—	—	—	—	—	—

Source : Dept. of Household Registration Affairs, MOI.

表4. 現住人口動態登記—按月別分

單位：人

年(月)別 Year (Month)	出生 Births				死亡 Deaths			
	合計 Total		男性 Male	女性 Female	合計 Total		男性 Male	女性 Female
	出生數 No. of Births	粗出生率 Crude Birth Rate (o/oo)			死亡數 No. of Deaths	粗死亡率 Crude Death Rate (o/oo)		
九十四年 2005	205,854	9.06	107,378	98,476	139,398	6.13	86,778	52,620
九十五年 2006	204,459	8.96	106,936	97,523	135,839	5.95	84,800	51,039
九十六年 2007	204,414	8.92	106,898	97,516	141,111	6.16	87,029	54,082
九十七年 2008	198,733	8.64	103,937	94,796	143,624	6.25	88,541	55,083
九十八年 2009	191,310	8.29	99,492	91,818	143,582	6.22	88,088	55,494
九十九年 2010	166,886	7.21	87,213	79,673	145,772	6.30	89,152	56,620
一〇〇年 2011	196,627	8.48	101,943	94,684	152,915	6.59	93,810	59,105
一〇一年 2012	229,481	9.86	118,848	110,633	154,251	6.63	93,618	60,633
一〇二年 2013	199,113	8.53	103,120	95,993	155,908	6.68	94,505	61,403
十一月 Nov.	16,632	0.71	8,592	8,040	12,218	0.52	7,359	4,859
十二月 Dec.	17,451	0.75	8,988	8,463	13,845	0.59	8,363	5,482
<b>一〇三年 2014</b>	<b>189,230</b>	<b>8.09</b>	<b>97,931</b>	<b>91,299</b>	<b>149,320</b>	<b>6.38</b>	<b>89,862</b>	<b>59,458</b>
一月 Jan.	15,716	0.67	8,310	7,406	13,935	0.60	8,365	5,570
二月 Feb.	15,357	0.66	7,851	7,506	15,349	0.66	9,248	6,101
三月 Mar.	17,588	0.75	9,053	8,535	15,465	0.66	9,246	6,219
四月 Apr.	17,507	0.75	9,007	8,500	14,114	0.60	8,527	5,587
五月 May	15,658	0.67	8,109	7,549	13,187	0.56	7,929	5,258
六月 June	16,420	0.70	8,502	7,918	12,664	0.54	7,600	5,064
七月 July	17,658	0.75	9,198	8,460	14,090	0.60	8,482	5,608
八月 Aug.	16,566	0.71	8,574	7,992	12,397	0.53	7,543	4,854
九月 Sept.	18,624	0.80	9,617	9,007	13,421	0.57	8,047	5,374
十月 Oct.	20,027	0.86	10,294	9,733	13,236	0.57	7,867	5,369
十一月 Nov.	18,109	0.77	9,416	8,693	11,462	0.49	7,008	4,454
較上月增減(%) VS. with Last Month	-9.58	-0.08	-8.53	-10.69	-13.40	-0.08	-10.92	-17.04
較上年同月增減(%) VS. with Last Year	8.88	0.06	9.59	8.12	-6.19	-0.03	-4.77	-8.34

資料來源：本部戶政司。

TABLE 4. MOBILITY STATUS OF RESIDENT POPULATION - BY MONTH

Unit: Persons

自然增加 Natural Increase		社會增加 Social Increase		總增加 Total Increase		結婚 Marriage		離婚 Divorce	
增加數 No. of Increase	增加率 Increase Rate (o/oo)	增加數 No. of Increase	增加率 Increase Rate (o/oo)	增加數 No. of Increase	總增加率 Increase Rate (o/oo)	對數 (對) Couples	粗結 婚率 Crude Marriage Rate (o/oo)	對數 (對) Couples	粗離 婚率 Crude Divorce Rate (o/oo)
66,456	2.92	14,805	0.65	81,261	3.58	141,140	6.21	62,571	2.75
68,620	3.01	37,524	1.64	106,144	4.65	142,669	6.25	64,540	2.83
63,303	2.76	18,530	0.81	81,833	3.57	135,041	5.89	58,518	2.55
55,109	2.40	23,562	1.02	78,671	3.42	154,866	6.73	55,995	2.43
47,728	2.07	35,013	1.52	82,741	3.59	117,099	5.07	57,223	2.48
21,114	0.91	21,237	0.92	42,351	1.83	138,819	6.00	58,115	2.51
43,712	1.88	19,077	0.82	62,789	2.71	165,327	7.13	57,008	2.46
75,230	3.23	15,680	0.67	90,910	3.91	143,384	6.16	55,980	2.41
43,205	1.85	14,490	0.62	57,695	2.47	147,636	6.32	53,604	2.30
4,414	0.19	1,759	0.08	6,173	0.26	15,378	0.66	4,373	0.19
3,606	0.15	2,591	0.11	6,197	0.27	15,472	0.66	4,391	0.19
<b>39,910</b>	<b>1.71</b>	<b>11,188</b>	<b>0.48</b>	<b>51,098</b>	<b>2.18</b>	<b>132,470</b>	<b>5.66</b>	<b>48,518</b>	<b>2.07</b>
1,781	0.08	2,217	0.09	3,998	0.17	16,455	0.70	3,779	0.16
8	0.00	1,606	0.07	1,614	0.07	9,616	0.41	3,851	0.16
2,123	0.09	-1,658	-0.07	465	0.02	13,000	0.56	4,605	0.20
3,393	0.15	-39	-0.00	3,354	0.14	9,707	0.42	4,608	0.20
2,471	0.11	1,464	0.06	3,935	0.17	18,308	0.78	4,641	0.20
3,756	0.16	1,397	0.06	5,153	0.22	12,345	0.53	4,498	0.19
3,568	0.15	2,659	0.11	6,227	0.27	9,975	0.43	4,823	0.21
4,169	0.18	1,811	0.08	5,980	0.26	5,819	0.25	4,522	0.19
5,203	0.22	834	0.04	6,037	0.26	13,837	0.59	4,766	0.20
6,791	0.29	45	0.00	6,836	0.29	12,828	0.55	4,568	0.20
6,647	0.28	852	0.04	7,499	0.32	10,580	0.45	3,857	0.16
-2.12	-0.01	1,793.33	0.03	9.70	0.03	-17.52	-0.10	-15.56	-0.03
50.59	0.09	-51.56	-0.04	21.48	0.06	-31.20	-0.21	-11.80	-0.02

Source: Dept. of Household Registration Affairs, MOI.

表4. 現住人口動態登記—按月別分(續)

單位：人

年(月)別 Year (Month)	出生人數按出生狀況 Births by Status								
	婚 生 Legitimate			非婚生—已認領 Illegitimate-Recognized			非婚生—未認領 Illegitimate-Unrecognized		
	合計 Total	男性 Male	女性 Female	合計 Total	男性 Male	女性 Female	合計 Total	男性 Male	女性 Female
九十四年 2005	197,572	103,143	94,429	3,474	1,763	1,711	4,771	2,453	2,318
九十五年 2006	195,864	102,503	93,361	2,381	1,232	1,149	6,179	3,182	2,997
九十六年 2007	195,375	102,245	93,130	2,565	1,317	1,248	6,414	3,300	3,114
九十七年 2008	190,498	99,790	90,708	3,304	1,671	1,633	4,891	2,453	2,438
九十八年 2009	183,801	95,644	88,157	2,960	1,506	1,454	4,512	2,321	2,191
九十九年 2010	159,328	83,286	76,042	3,062	1,617	1,445	4,470	2,297	2,173
一〇〇年 2011	189,162	98,098	91,064	2,966	1,538	1,428	4,486	2,300	2,186
一〇一年 2012	221,213	114,511	106,702	3,273	1,720	1,553	4,977	2,605	2,372
一〇二年 2013	191,137	99,037	92,100	3,166	1,604	1,562	4,798	2,474	2,324
十一月 Nov.	16,004	8,263	7,741	263	135	128	364	194	170
十二月 Dec.	16,781	8,656	8,125	271	131	140	398	200	198
<b>一〇三年 2014</b>	<b>182,121</b>	<b>94,218</b>	<b>87,903</b>	<b>2,678</b>	<b>1,398</b>	<b>1,280</b>	<b>4,425</b>	<b>2,312</b>	<b>2,113</b>
一月 Jan.	15,073	7,962	7,111	236	116	120	406	232	174
二月 Feb.	14,788	7,559	7,229	219	118	101	348	173	175
三月 Mar.	16,917	8,694	8,223	268	143	125	402	215	187
四月 Apr.	16,853	8,671	8,182	245	135	110	409	201	208
五月 May	15,045	7,770	7,275	259	141	118	354	198	156
六月 June	15,818	8,181	7,637	217	115	102	385	206	179
七月 July	16,988	8,863	8,125	257	124	133	413	211	202
八月 Aug.	15,945	8,250	7,695	220	123	97	400	200	200
九月 Sept.	17,919	9,257	8,662	266	126	140	438	234	204
十月 Oct.	19,315	9,936	9,379	251	130	121	461	228	233
十一月 Nov.	17,460	9,075	8,385	240	127	113	409	214	195
較上月增減(%) VS. with Last Month	-9.60	-8.67	-10.60	-4.38	-2.31	-6.61	-11.28	-6.14	-16.31
較上年同月增減(%) VS. with Last Year	9.10	9.83	8.32	-8.75	-5.93	-11.72	12.36	10.31	14.71

TABLE 4. MOBILITY STATUS OF RESIDENT POPULATION - BY MONTH (CONT.)

Unit: Persons

棄嬰或無依兒童 Abandoned or Helpless Child			本國人與外國人結婚人數 Married with Foreigners			本國人與外國人離婚人數 Divorced with Foreigners		
合計 Total	男性 Male	女性 Female	合計 Total	男性 Male	女性 Female	合計 Total	男性 Male	女性 Female
37	19	18	13,808	11,121	2,687	3,910	3,195	715
35	19	16	9,524	6,816	2,708	4,425	3,576	849
60	36	24	9,554	6,964	2,590	4,487	3,688	799
40	23	17	8,957	6,062	2,895	4,843	4,062	781
37	21	16	8,620	5,638	2,982	5,363	4,539	824
26	13	13	8,169	5,184	2,985	5,539	4,693	846
13	7	6	8,053	4,958	3,095	5,414	4,640	774
18	12	6	7,887	4,666	3,221	5,200	4,342	858
12	5	7	7,950	4,834	3,116	4,814	4,046	768
1	—	1	694	419	275	359	297	62
1	1	—	758	469	289	346	283	63
<b>6</b>	<b>3</b>	<b>3</b>	<b>7,797</b>	<b>4,805</b>	<b>2,992</b>	<b>4,188</b>	<b>3,502</b>	<b>686</b>
1	—	1	700	426	274	325	261	64
2	1	1	568	295	273	314	263	51
1	1	—	818	526	292	401	340	61
—	—	—	716	430	286	392	332	60
—	—	—	735	464	271	417	345	72
—	—	—	742	489	253	431	364	67
—	—	—	723	423	300	395	325	70
1	1	—	656	408	248	388	337	51
1	—	1	700	437	263	434	363	71
—	—	—	757	496	261	368	310	58
—	—	—	682	411	271	323	262	61
—	—	—	-9.91	-17.14	3.83	-12.23	-15.48	5.17
-100.00	—	-100.00	-1.73	-1.91	-1.45	-10.03	-11.78	-1.61



表5. 現住人口動態登記—按區域別分

單位：人

區域別 Locality	出生 Births				死亡 Deaths			
	合計 Total		男性 Male	女性 Female	合計 Total		男性 Male	女性 Female
	出生數 No. of Births	粗出生率 Crude Birth Rate (o/oo)			死亡數 No. of Deaths	粗死亡率 Crude Death Rate (o/oo)		
一〇三年十一月 Nov., 2014	18,109	0.77	9,416	8,693	11,462	0.49	7,008	4,454
新北市 New Taipei City	3,274	0.83	1,727	1,547	1,533	0.39	940	593
臺北市 Taipei City	2,557	0.95	1,284	1,273	1,196	0.44	712	484
臺中市 Taichung City	2,261	0.83	1,180	1,081	1,112	0.41	702	410
臺南市 Tainan City	1,318	0.70	696	622	974	0.52	595	379
高雄市 Kaohsiung City	1,931	0.70	1,027	904	1,450	0.52	905	545
臺灣省 Taiwan Prov.	6,605	0.71	3,412	3,193	5,148	0.56	3,125	2,023
宜蘭縣 Yilan C.	287	0.63	161	126	265	0.58	165	100
桃園縣 Taoyuan C.	1,436	0.70	703	733	797	0.39	509	288
新竹縣 Hsinchu C.	493	0.92	250	243	266	0.50	172	94
苗栗縣 Miaoli C.	531	0.94	275	256	309	0.54	183	126
彰化縣 Changhua C.	1,084	0.84	578	506	685	0.53	413	272
南投縣 Nantou C.	338	0.66	195	143	310	0.60	166	144
雲林縣 Yunlin C.	430	0.61	214	216	458	0.65	262	196
嘉義縣 Chiayi C.	239	0.45	127	112	390	0.74	229	161
屏東縣 Pingtung C.	462	0.54	237	225	628	0.74	386	242
臺東縣 Taitung C.	148	0.66	80	68	211	0.94	140	71
花蓮縣 Hualien C.	227	0.68	120	107	224	0.67	134	90
澎湖縣 Penghu C.	93	0.92	52	41	63	0.62	37	26
基隆市 Keelung City	166	0.44	80	86	209	0.56	120	89
新竹市 Hsinchu City	473	1.10	233	240	184	0.43	114	70
嘉義市 Chiayi City	198	0.73	107	91	149	0.55	95	54
福建省 Fuchien Prov.	163	1.17	90	73	49	0.35	29	20
金門縣 Kinmen C.	140	1.10	78	62	46	0.36	27	19
連江縣 Lienchiang C.	23	1.84	12	11	3	0.24	2	1

資料來源：本部戶政司。

TABLE 5. MOBILITY STATUS OF RESIDENT POPULATION - BY LOCALITY

Unit: Persons

自然增加 Natural Increase		社會增加 Social Increase		總增加 Total Increase		結婚 Marriage		離婚 Divorce	
增加數 No. of Increase	增加率 Increase Rate (o/oo)	增加數 No. of Increase	增加率 Increase Rate (o/oo)	增加數 No. of Increase	總增加率 Increase Rate (o/oo)	對數 (對) Couples	粗結 婚率 Crude Marriage Rate(o/oo)	對數 (對) Couples	粗離 婚率 Crude Divorce Rate(o/oo)
6,647	0.28	852	0.04	7,499	0.32	10,580	0.45	3,857	0.16
1,741	0.44	-691	-0.17	1,050	0.26	1,972	0.50	693	0.17
1,361	0.50	1,086	0.40	2,447	0.91	1,369	0.51	391	0.14
1,149	0.42	706	0.26	1,855	0.68	1,286	0.47	468	0.17
344	0.18	-62	-0.03	282	0.15	792	0.42	317	0.17
481	0.17	-99	-0.04	382	0.14	1,206	0.43	482	0.17
1,457	0.16	-392	-0.04	1,065	0.12	3,900	0.42	1,492	0.16
22	0.05	59	0.13	81	0.18	172	0.37	73	0.16
639	0.31	375	0.18	1,014	0.49	976	0.47	415	0.20
227	0.42	188	0.35	415	0.77	249	0.46	79	0.15
222	0.39	-64	-0.11	158	0.28	233	0.41	106	0.19
399	0.31	-271	-0.21	128	0.10	569	0.44	176	0.14
28	0.05	-86	-0.17	-58	-0.11	201	0.39	74	0.14
-28	-0.04	-432	-0.61	-460	-0.65	258	0.37	92	0.13
-151	-0.29	-45	-0.09	-196	-0.37	190	0.36	75	0.14
-166	-0.20	-143	-0.17	-309	-0.36	321	0.38	142	0.17
-63	-0.28	-25	-0.11	-88	-0.39	105	0.47	37	0.16
3	0.01	68	0.20	71	0.21	148	0.44	56	0.17
30	0.30	58	0.57	88	0.87	33	0.32	13	0.13
-43	-0.12	-80	-0.21	-123	-0.33	152	0.41	50	0.13
289	0.67	-24	-0.06	265	0.61	193	0.45	58	0.13
49	0.18	30	0.11	79	0.29	100	0.37	46	0.17
114	0.82	304	2.18	418	3.00	55	0.39	14	0.10
94	0.74	308	2.43	402	3.17	50	0.39	13	0.10
20	1.60	-4	-0.32	16	1.28	5	0.40	1	0.08

Source :Dept. of Household Registration Affairs, MOI.

表5. 現住人口動態登記—按區域別分(續)

單位：人

區域別 Locality	出生人數按出生狀況 Births by Status								
	婚 生 Legitimate			非婚生—已認領 Illegitimate-Recognized			非婚生—未認領 Illegitimate-Unrecognized		
	合計 Total	男性 Male	女性 Female	合計 Total	男性 Male	女性 Female	合計 Total	男性 Male	女性 Female
一〇三年十一月 Nov., 2014	17,460	9,075	8,385	240	127	113	409	214	195
新 北 市 New Taipei City	3,148	1,665	1,483	40	18	22	86	44	42
臺 北 市 Taipei City	2,474	1,234	1,240	36	22	14	47	28	19
臺 中 市 Taichung City	2,199	1,139	1,060	22	15	7	40	26	14
臺 南 市 Tainan City	1,284	680	604	16	10	6	18	6	12
高 雄 市 Kaohsiung City	1,841	978	863	41	21	20	49	28	21
臺 灣 省 Taiwan Prov.	6,351	3,289	3,062	85	41	44	169	82	87
宜蘭縣 Yilan C.	278	157	121	3	1	2	6	3	3
桃園縣 Taoyuan C.	1,377	674	703	22	12	10	37	17	20
新竹縣 Hsinchu C.	475	245	230	6	2	4	12	3	9
苗栗縣 Miaoli C.	511	265	246	3	2	1	17	8	9
彰化縣 Changhua C.	1,066	569	497	8	4	4	10	5	5
南投縣 Nantou C.	318	184	134	6	4	2	14	7	7
雲林縣 Yunlin C.	416	206	210	8	5	3	6	3	3
嘉義縣 Chiayi C.	227	122	105	2	1	1	10	4	6
屏東縣 Pingtung C.	439	223	216	8	3	5	15	11	4
臺東縣 Taitung C.	129	74	55	5	—	5	14	6	8
花蓮縣 Hualien C.	206	106	100	6	4	2	15	10	5
澎湖縣 Penghu C.	92	52	40	1	—	1	—	—	—
基隆市 Keelung City	158	78	80	3	1	2	5	1	4
新竹市 Hsinchu City	467	231	236	2	1	1	4	1	3
嘉義市 Chiayi City	192	103	89	2	1	1	4	3	1
福 建 省 Fuchien Prov.	163	90	73	—	—	—	—	—	—
金門縣 Kinmen C.	140	78	62	—	—	—	—	—	—
連江縣 Lienchiang C.	23	12	11	—	—	—	—	—	—

TABLE 5. MOBILITY STATUS OF RESIDENT POPULATION - BY LOCALITY (CONT.)

Unit: Persons

棄嬰或無依兒童 Abandoned or Helpless Child			本國人與外國人結婚人數 Married with Foreigners			本國人與外國人離婚人數 Divorced with Foreigners		
合計 Total	男性 Male	女性 Female	合計 Total	男性 Male	女性 Female	合計 Total	男性 Male	女性 Female
—	—	—	682	411	271	323	262	61
—	—	—	127	59	68	60	46	14
—	—	—	97	42	55	32	11	21
—	—	—	57	35	22	35	27	8
—	—	—	40	27	13	31	28	3
—	—	—	90	49	41	31	26	5
—	—	—	270	198	72	134	124	10
—	—	—	12	9	3	5	3	2
—	—	—	71	50	21	29	25	4
—	—	—	20	16	4	8	7	1
—	—	—	17	15	2	11	10	1
—	—	—	41	28	13	20	20	—
—	—	—	14	10	4	8	8	—
—	—	—	23	18	5	9	9	—
—	—	—	10	8	2	7	7	—
—	—	—	27	24	3	22	22	—
—	—	—	5	4	1	2	2	—
—	—	—	4	1	3	2	1	1
—	—	—	4	2	2	1	1	—
—	—	—	5	4	1	3	2	1
—	—	—	10	6	4	3	3	—
—	—	—	7	3	4	4	4	—
—	—	—	1	1	—	—	—	—
—	—	—	—	—	—	—	—	—
—	—	—	1	1	—	—	—	—

表6. 現住人口動態登記年累計—按區域別分

單位：人

區域別 Locality	出生 Births				死亡 Deaths			
	合計 Total		男性 Male	女性 Female	合計 Total		男性 Male	女性 Female
	出生數 No. of Births	粗出生率 Crude Birth Rate (o/oo)			死亡數 No. of Deaths	粗死亡率 Crude Death Rate (o/oo)		
一〇三年一至十一月 Jan. - Nov., 2014	189,230	8.09	97,931	91,299	149,320	6.38	89,862	59,458
新北市 New Taipei City	34,614	8.74	17,813	16,801	20,009	5.05	12,182	7,827
臺北市 Taipei City	26,067	9.68	13,397	12,670	15,629	5.80	9,221	6,408
臺中市 Taichung City	23,547	8.69	12,221	11,326	14,504	5.35	8,759	5,745
臺南市 Tainan City	13,884	7.37	7,169	6,715	13,128	6.97	7,617	5,511
高雄市 Kaohsiung City	20,188	7.26	10,510	9,678	18,418	6.63	11,298	7,120
臺灣省 Taiwan Prov.	69,432	7.52	36,045	33,387	66,999	7.25	40,417	26,582
宜蘭縣 Yilan C.	3,176	6.92	1,631	1,545	3,432	7.48	2,071	1,361
桃園縣 Taoyuan C.	15,725	7.67	8,224	7,501	10,787	5.26	6,844	3,943
新竹縣 Hsinchu C.	5,183	9.71	2,723	2,460	3,319	6.22	2,009	1,310
苗栗縣 Miaoli C.	5,406	9.54	2,749	2,657	4,402	7.77	2,656	1,746
彰化縣 Changhua C.	10,908	8.43	5,659	5,249	8,943	6.91	5,287	3,656
南投縣 Nantou C.	3,190	6.18	1,667	1,523	4,339	8.41	2,569	1,770
雲林縣 Yunlin C.	4,836	6.84	2,529	2,307	6,471	9.15	3,772	2,699
嘉義縣 Chiayi C.	2,675	5.07	1,409	1,266	5,110	9.69	3,016	2,094
屏東縣 Pingtung C.	4,831	5.68	2,494	2,337	7,366	8.66	4,419	2,947
臺東縣 Taitung C.	1,589	7.07	834	755	2,262	10.06	1,409	853
花蓮縣 Hualien C.	2,370	7.10	1,228	1,142	3,013	9.03	1,929	1,084
澎湖縣 Penghu C.	856	8.47	445	411	850	8.41	519	331
基隆市 Keelung City	1,861	4.97	939	922	2,627	7.02	1,543	1,084
新竹市 Hsinchu City	4,920	11.44	2,502	2,418	2,312	5.38	1,386	926
嘉義市 Chiayi City	1,906	7.04	1,012	894	1,766	6.52	988	778
福建省 Fuchien Prov.	1,498	11.00	776	722	633	4.65	368	265
金門縣 Kinmen C.	1,337	10.80	701	636	576	4.65	333	243
連江縣 Lienchiang C.	161	13.04	75	86	57	4.62	35	22

資料來源：本部戶政司。

TABLE 6. MOBILITY STATUS OF RESIDENT POPULATION OF THE YEAR - BY LOCALITY

Unit: Persons

自然增加 Natural Increase		社會增加 Social Increase		總增加 Total Increase		結婚 Marriage		離婚 Divorce	
增加數 No. of Increase	增加率 Increase Rate (o/oo)	增加數 No. of Increase	增加率 Increase Rate (o/oo)	增加數 No. of Increase	總增加率 Increase Rate (o/oo)	對數 (對) Couples	粗結 婚率 Crude Marriage Rate(o/oo)	對數 (對) Couples	粗離 婚率 Crude Divorce Rate(o/oo)
39,910	1.71	11,188	0.48	51,098	2.18	132,470	5.66	48,518	2.07
14,605	3.69	-5,564	-1.41	9,041	2.28	24,683	6.23	8,958	2.26
10,438	3.88	3,137	1.16	13,575	5.04	16,997	6.31	5,041	1.87
9,043	3.34	5,793	2.14	14,836	5.48	16,101	5.94	5,722	2.11
756	0.40	-120	-0.06	636	0.34	10,080	5.35	3,608	1.92
1,770	0.64	-3,492	-1.26	-1,722	-0.62	15,065	5.42	5,866	2.11
2,433	0.26	5,685	0.62	8,118	0.88	48,900	5.29	19,117	2.07
-256	-0.56	680	1.48	424	0.92	2,248	4.90	882	1.92
4,938	2.41	7,312	3.57	12,250	5.98	12,289	5.99	4,971	2.42
1,864	3.49	4,604	8.63	6,468	12.12	3,135	5.87	1,185	2.22
1,004	1.77	644	1.14	1,648	2.91	3,179	5.61	1,187	2.10
1,965	1.52	-5,752	-4.44	-3,787	-2.93	6,500	5.02	2,062	1.59
-1,149	-2.23	-1,237	-2.40	-2,386	-4.62	2,530	4.90	1,007	1.95
-1,635	-2.31	17	0.02	-1,618	-2.29	3,248	4.59	1,281	1.81
-2,435	-4.62	-1,215	-2.30	-3,650	-6.92	2,301	4.36	976	1.85
-2,535	-2.98	-947	-1.11	-3,482	-4.09	4,052	4.76	1,694	1.99
-673	-2.99	571	2.54	-102	-0.45	1,138	5.06	514	2.29
-643	-1.93	230	0.69	-413	-1.24	1,864	5.59	888	2.66
6	0.06	1,230	12.18	1,236	12.24	462	4.57	181	1.79
-766	-2.05	-808	-2.16	-1,574	-4.21	2,033	5.43	890	2.38
2,608	6.06	510	1.19	3,118	7.25	2,573	5.98	846	1.97
140	0.52	-154	-0.57	-14	-0.05	1,348	4.98	553	2.04
865	6.35	5,749	42.21	6,614	48.57	644	4.73	206	1.51
761	6.15	5,490	44.33	6,251	50.48	591	4.77	192	1.55
104	8.42	259	20.98	363	29.40	53	4.29	14	1.13

Source :Dept. of Household Registration Affairs, MOI.

表6. 現住人口動態登記年累計—按區域別分(續)

單位：人

區域別 Locality	出生人數按出生狀況 Births by Status								
	婚 生 Legitimate			非婚生—已認領 Illegitimate-Recognized			非婚生—未認領 Illegitimate-Unrecognized		
	合計 Total	男性 Male	女性 Female	合計 Total	男性 Male	女性 Female	合計 Total	男性 Male	女性 Female
一〇三年一至十一月 Jan. - Nov., 2014	182,121	94,218	87,903	2,678	1,398	1,280	4,425	2,312	2,113
新 北 市 New Taipei City	33,355	17,185	16,170	483	247	236	775	381	394
臺 北 市 Taipei City	25,375	13,018	12,357	307	173	134	382	204	178
臺 中 市 Taichung City	22,714	11,779	10,935	340	174	166	492	268	224
臺 南 市 Tainan City	13,468	6,950	6,518	161	81	80	254	137	117
高 雄 市 Kaohsiung City	19,345	10,064	9,281	364	189	175	479	257	222
臺 灣 省 Taiwan Prov.	66,395	34,462	31,933	1,017	533	484	2,020	1,050	970
宜蘭縣 Yilan C.	3,030	1,562	1,468	55	23	32	91	46	45
桃園縣 Taoyuan C.	14,959	7,808	7,151	263	142	121	503	274	229
新竹縣 Hsinchu C.	5,014	2,632	2,382	51	29	22	118	62	56
苗栗縣 Miaoli C.	5,233	2,657	2,576	65	34	31	108	58	50
彰化縣 Changhua C.	10,629	5,520	5,109	103	57	46	176	82	94
南投縣 Nantou C.	3,009	1,572	1,437	68	37	31	113	58	55
雲林縣 Yunlin C.	4,627	2,423	2,204	82	43	39	127	63	64
嘉義縣 Chiayi C.	2,560	1,350	1,210	39	19	20	76	40	36
屏東縣 Pingtung C.	4,564	2,357	2,207	91	47	44	176	90	86
臺東縣 Taitung C.	1,414	740	674	39	19	20	136	75	61
花蓮縣 Hualien C.	2,128	1,103	1,025	53	28	25	189	97	92
澎湖縣 Penghu C.	843	437	406	6	1	5	7	7	—
基隆市 Keelung City	1,753	892	861	33	11	22	75	36	39
新竹市 Hsinchu City	4,807	2,441	2,366	38	23	15	75	38	37
嘉義市 Chiayi City	1,825	968	857	31	20	11	50	24	26
福 建 省 Fuchien Prov.	1,469	760	709	6	1	5	23	15	8
金門縣 Kinmen C.	1,313	688	625	5	1	4	19	12	7
連江縣 Lienchiang C.	156	72	84	1	—	1	4	3	1

TABLE 6. MOBILITY STATUS OF RESIDENT POPULATION  
OF THE YEAR - BY LOCALITY (CONT.)

Unit : Persons

棄嬰或無依兒童 Abandoned or Helpless Child			本國人與外國人結婚人數 Married with Foreigners			本國人與外國人離婚人數 Divorced with Foreigners		
合計 Total	男性 Male	女性 Female	合計 Total	男性 Male	女性 Female	合計 Total	男性 Male	女性 Female
6	3	3	7,797	4,805	2,992	4,188	3,502	686
1	—	1	1,572	894	678	738	592	146
3	2	1	1,117	464	653	388	225	163
1	—	1	799	484	315	458	392	66
1	1	—	471	311	160	266	227	39
—	—	—	855	517	338	456	383	73
—	—	—	2,947	2,108	839	1,868	1,671	197
—	—	—	145	104	41	90	84	6
—	—	—	846	581	265	466	392	74
—	—	—	205	157	48	135	119	16
—	—	—	198	153	45	109	99	10
—	—	—	338	243	95	202	187	15
—	—	—	155	107	48	120	114	6
—	—	—	203	165	38	146	142	4
—	—	—	125	93	32	101	96	5
—	—	—	218	164	54	191	182	9
—	—	—	49	35	14	45	43	2
—	—	—	98	62	36	57	39	18
—	—	—	40	30	10	16	13	3
—	—	—	114	80	34	82	71	11
—	—	—	144	94	50	74	59	15
—	—	—	69	40	29	34	31	3
—	—	—	36	27	9	14	12	2
—	—	—	31	22	9	12	10	2
—	—	—	5	5	—	2	2	—

表7. 結婚及離婚登記—按國籍及月別分

單位：人

年(月)別 Year (Month)	結 婚			
	合 計 Total		本 國 人 R.O.C.	
	新郎 Groom	新娘 Bride	新郎 Groom	新娘 Bride
九十四年 2005	141,140	141,140	138,001	115,852
九十五年 2006	142,669	142,669	139,455	121,953
九十六年 2007	135,041	135,041	131,900	113,482
九十七年 2008	154,866	154,866	151,350	136,653
九十八年 2009	117,099	117,099	113,426	98,858
九十九年 2010	138,819	138,819	135,027	121,110
一〇〇年 2011	165,327	165,327	161,237	147,901
一〇一年 2012	143,384	143,384	139,047	127,121
一〇二年 2013	147,636	147,636	143,446	132,334
十一月 Nov.	15,378	15,378	15,027	14,139
十二月 Dec.	15,472	15,472	15,108	14,130
<b>一〇三年 2014</b>	<b>132,470</b>	<b>132,470</b>	<b>128,427</b>	<b>118,727</b>
一月 Jan.	16,455	16,455	16,081	15,034
二月 Feb.	9,616	9,616	9,252	8,559
三月 Mar.	13,000	13,000	12,614	11,659
四月 Apr.	9,707	9,707	9,332	8,474
五月 May	18,308	18,308	17,957	17,016
六月 June	12,345	12,345	12,003	11,138
七月 July	9,975	9,975	9,570	8,763
八月 Aug.	5,819	5,819	5,496	4,677
九月 Sept.	13,837	13,837	13,458	12,457
十月 Oct.	12,828	12,828	12,456	11,523
十一月 Nov.	10,580	10,580	10,208	9,427
較上月增減(%) VS. with Last Month	-17.52	-17.52	-18.05	-18.19
較上年同月增減(%) VS. with Last Year	-31.20	-31.20	-32.07	-33.33

資料來源：本部戶政司。  
說 明：本國人含華僑。

TABLE 7. MARRIAGE AND DIVORCE REGISTRATIONS  
- BY NATIONALITY AND MONTH

Unit : Persons

Marriage							
大陸地區 Mainland		港澳 H.K. & Macao		東南亞 S.E. Asia		其他國家 Others	
新郎 Groom	新娘 Bride	新郎 Groom	新娘 Bride	新郎 Groom	新娘 Bride	新郎 Groom	新娘 Bride
282	13,976	170	191	751	10,703	1,936	418
323	13,641	183	259	579	6,371	2,129	445
371	14,350	180	245	452	6,500	2,138	464
371	11,903	250	248	468	5,541	2,427	521
452	12,344	239	259	502	5,194	2,480	444
562	12,245	245	280	549	4,663	2,436	521
686	12,114	309	354	520	4,367	2,575	591
766	11,268	350	329	664	4,120	2,557	546
738	10,091	336	377	616	4,207	2,500	627
59	783	17	37	56	365	219	54
46	826	29	47	55	400	234	69
<b>661</b>	<b>8,500</b>	<b>390</b>	<b>438</b>	<b>626</b>	<b>4,258</b>	<b>2,366</b>	<b>547</b>
69	966	31	29	50	368	224	58
57	734	34	28	50	250	223	45
54	767	40	48	56	463	236	63
51	766	38	37	59	392	227	38
41	773	39	55	62	406	209	58
62	685	27	33	54	438	199	51
65	738	40	51	69	384	231	39
47	691	28	43	49	363	199	45
75	888	41	55	61	391	202	46
71	782	40	27	53	434	208	62
69	710	32	32	63	369	208	42
-2.82	-9.21	-20.00	18.52	18.87	-14.98	0.00	-32.26
16.95	-9.32	88.24	-13.51	12.50	1.10	-5.02	-22.22

Source : Dept. of Household Registration Affairs, MOI.  
Note : R.O.C. Residents include Overseas Chinese.

表7. 結婚及離婚登記—按國籍及月別分(續)

單位：人

年(月)別 Year (Month)	離 婚			
	合 計 Total		本 國 人 R.O.C.	
	男 Male	女 Female	男 Male	女 Female
九十四年 2005	62,571	62,571	61,440	52,661
九十五年 2006	64,540	64,540	63,259	54,231
九十六年 2007	58,518	58,518	57,358	48,588
九十七年 2008	55,995	55,995	54,873	45,696
九十八年 2009	57,223	57,223	55,998	45,291
九十九年 2010	58,115	58,115	56,800	44,197
一〇〇年 2011	57,008	57,008	55,826	44,036
一〇一年 2012	55,980	55,980	54,758	43,767
一〇二年 2013	53,604	53,604	52,499	42,618
十一月 Nov.	4,373	4,373	4,285	3,512
十二月 Dec.	4,391	4,391	4,304	3,519
<b>一〇三年 2014</b>	<b>48,518</b>	<b>48,518</b>	<b>47,532</b>	<b>39,030</b>
一月 Jan.	3,779	3,779	3,680	2,992
二月 Feb.	3,851	3,851	3,773	3,133
三月 Mar.	4,605	4,605	4,508	3,633
四月 Apr.	4,608	4,608	4,521	3,707
五月 May	4,641	4,641	4,534	3,731
六月 June	4,498	4,498	4,411	3,578
七月 July	4,823	4,823	4,724	3,917
八月 Aug.	4,522	4,522	4,440	3,663
九月 Sept.	4,766	4,766	4,676	3,810
十月 Oct.	4,568	4,568	4,486	3,708
十一月 Nov.	3,857	3,857	3,779	3,158
較上月增減(%) VS. with Last Month	-15.56	-15.56	-15.76	-14.83
較上年同月增減(%) VS. with Last Year	-11.80	-11.80	-11.81	-10.08

TABLE 7. MARRIAGE AND DIVORCE REGISTRATIONS  
- BY NATIONALITY AND MONTH (CONT.)

Unit : Persons

Divorce							
大陸地區 Mainland		港澳 H.K. & Macao		東南亞 S.E. Asia		其他國家 Others	
男 Male	女 Female	男 Male	女 Female	男 Male	女 Female	男 Male	女 Female
365	6,682	51	33	264	3,108	451	87
366	6,691	66	42	279	3,458	570	118
304	6,190	57	52	276	3,568	523	120
291	6,191	50	46	233	3,946	548	116
331	7,341	70	52	221	4,411	603	128
425	9,167	44	58	208	4,547	638	146
358	8,270	50	62	217	4,506	557	134
295	7,815	69	56	212	4,216	646	126
278	6,866	59	74	193	3,929	575	117
20	556	6	8	14	284	48	13
17	582	7	7	16	277	47	6
<b>249</b>	<b>5,903</b>	<b>51</b>	<b>83</b>	<b>163</b>	<b>3,370</b>	<b>523</b>	<b>132</b>
30	522	5	4	17	251	47	10
23	452	4	3	14	251	37	12
29	618	7	14	16	327	45	13
25	562	2	7	14	319	46	13
30	562	5	3	18	333	54	12
18	546	2	10	17	350	50	14
23	570	6	11	14	316	56	9
23	513	8	9	6	328	45	9
13	584	6	9	18	342	53	21
21	543	3	7	9	297	49	13
14	431	3	6	20	256	41	6
-33.33	-20.63	0.00	-14.29	122.22	-13.80	-16.33	-53.85
-30.00	-22.48	-50.00	-25.00	42.86	-9.86	-14.58	-53.85

表8. 結婚及離婚登記年累計—按國籍及區域別分

單位：人

區域別 Locality	結 婚			
	合 計 Total		本 國 人 R.O.C.	
	新郎 Groom	新娘 Bride	新郎 Groom	新娘 Bride
一〇三年一至十一月 Jan. - Nov., 2014	132,470	132,470	128,427	118,727
新 北 市 New Taipei City	24,683	24,683	23,763	21,946
臺 北 市 Taipei City	16,997	16,997	16,159	15,320
臺 中 市 Taichung City	16,101	16,101	15,674	14,587
臺 南 市 Tainan City	10,080	10,080	9,842	9,157
高 雄 市 Kaohsiung City	15,065	15,065	14,614	13,650
臺 灣 省 Taiwan Prov.	48,900	48,900	47,747	43,561
宜蘭縣 Yilan C.	2,248	2,248	2,198	2,018
桃園縣 Taoyuan C.	12,289	12,289	11,917	10,822
新竹縣 Hsinchu C.	3,135	3,135	3,071	2,785
苗栗縣 Miaoli C.	3,179	3,179	3,115	2,796
彰化縣 Changhua C.	6,500	6,500	6,376	5,915
南投縣 Nantou C.	2,530	2,530	2,468	2,255
雲林縣 Yunlin C.	3,248	3,248	3,204	2,807
嘉義縣 Chiayi C.	2,301	2,301	2,258	2,029
屏東縣 Pingtung C.	4,052	4,052	3,969	3,666
臺東縣 Taitung C.	1,138	1,138	1,117	1,047
花蓮縣 Hualien C.	1,864	1,864	1,813	1,709
澎湖縣 Penghu C.	462	462	451	404
基隆市 Keelung City	2,033	2,033	1,979	1,769
新竹市 Hsinchu City	2,573	2,573	2,505	2,319
嘉義市 Chiayi City	1,348	1,348	1,306	1,220
福 建 省 Fuchien Prov.	644	644	628	506
金門縣 Kinmen C.	591	591	577	467
連江縣 Lienchiang C.	53	53	51	39

資料來源：本部戶政司。  
說 明：本國人含華僑。

TABLE 8. MARRIAGE AND DIVORCE REGISTRATIONS OF THE YEAR  
- BY NATIONALITY AND LOCALITY

Unit : Persons

Marriage							
大陸地區 Mainland		港澳 H.K. & Macao		東南亞 S.E. Asia		其他國家 Others	
新郎 Groom	新娘 Bride	新郎 Groom	新娘 Bride	新郎 Groom	新娘 Bride	新郎 Groom	新娘 Bride
661	8,500	390	438	626	4,258	2,366	547
150	1,741	92	102	154	776	524	118
104	1,123	81	90	80	302	573	162
81	989	31	41	77	432	238	52
50	579	28	33	27	288	133	23
73	855	40	43	54	456	284	61
201	3,103	113	128	234	1,984	605	124
5	121	4	5	9	96	32	8
72	848	35	38	99	542	166	39
12	190	4	3	10	149	38	8
13	225	6	5	14	148	31	5
21	329	8	13	35	232	60	11
7	160	7	8	8	104	40	3
4	268	2	8	10	160	28	5
7	172	4	7	8	90	24	3
15	213	14	9	14	160	40	4
5	54	2	2	1	34	13	1
9	83	6	10	3	57	33	5
—	27	1	1	2	25	8	5
12	171	8	13	8	71	26	9
12	156	6	4	8	79	42	15
7	86	6	2	5	37	24	3
2	110	5	1	—	20	9	7
1	101	4	1	—	15	9	7
1	9	1	—	—	5	—	—

Source : Dept. of Household Registration Affairs, MOI.  
Note : R.O.C. Residents include Overseas Chinese.

表8. 結婚及離婚登記年累計—按國籍及區域別分(續)

單位：人

區域別 Locality	離 婚			
	合 計 Total		本 國 人 R.O.C.	
	男 Male	女 Female	男 Male	女 Female
一〇三年一至十一月 Jan. - Nov., 2014	48,518	48,518	47,532	39,030
新 北 市 New Taipei City	8,958	8,958	8,747	7,252
臺 北 市 Taipei City	5,041	5,041	4,817	4,103
臺 中 市 Taichung City	5,722	5,722	5,628	4,666
臺 南 市 Tainan City	3,608	3,608	3,556	2,968
高 雄 市 Kaohsiung City	5,866	5,866	5,762	4,797
臺 灣 省 Taiwan Prov.	19,117	19,117	18,820	15,115
宜蘭縣 Yilan C.	882	882	869	712
桃園縣 Taoyuan C.	4,971	4,971	4,859	3,957
新竹縣 Hsinchu C.	1,185	1,185	1,164	931
苗栗縣 Miaoli C.	1,187	1,187	1,172	914
彰化縣 Changhua C.	2,062	2,062	2,041	1,649
南投縣 Nantou C.	1,007	1,007	995	781
雲林縣 Yunlin C.	1,281	1,281	1,274	937
嘉義縣 Chiayi C.	976	976	969	738
屏東縣 Pingtung C.	1,694	1,694	1,679	1,313
臺東縣 Taitung C.	514	514	510	434
花蓮縣 Hualien C.	888	888	866	757
澎湖縣 Penghu C.	181	181	178	156
基隆市 Keelung City	890	890	867	679
新竹市 Hsinchu City	846	846	827	711
嘉義市 Chiayi City	553	553	550	446
福 建 省 Fuchien Prov.	206	206	202	129
金門縣 Kinmen C.	192	192	188	120
連江縣 Lienchiang C.	14	14	14	9

TABLE 8. MARRIAGE AND DIVORCE REGISTRATIONS OF THE YEAR  
- BY NATIONALITY AND LOCALITY (CONT.)

Unit : Persons

Divorce							
大陸地區 Mainland		港澳 H.K. & Macao		東南亞 S.E. Asia		其他國家 Others	
男 Male	女 Female	男 Male	女 Female	男 Male	女 Female	男 Male	女 Female
249	5,903	51	83	163	3,370	523	132
53	1,095	12	19	32	571	114	21
49	695	12	18	20	179	143	46
21	656	7	8	20	379	46	13
10	407	3	6	14	223	25	4
26	678	5	8	8	373	65	10
88	2,307	12	24	69	1,636	128	35
6	85	1	1	—	84	6	—
34	613	4	9	41	377	33	15
3	132	2	3	7	117	9	2
5	172	—	2	2	98	8	1
5	225	1	1	2	184	13	3
5	111	1	1	2	113	4	1
3	201	—	1	2	141	2	1
2	142	—	—	1	95	4	1
5	197	1	2	3	182	6	—
2	37	—	—	—	43	2	—
4	92	—	—	1	39	17	—
—	12	—	—	1	13	2	—
10	139	2	1	3	67	8	4
4	73	—	3	2	52	13	7
—	76	—	—	2	31	1	—
2	65	—	—	—	9	2	3
2	62	—	—	—	8	2	2
—	3	—	—	—	1	—	1



表9. 現住人口遷入遷出登記—按月別分

單位：人		1. 男女合計					
年(月)別 Year (Month)	合計 Total	自外國 From Foreign Countries	遷入				
			自他省(市)				
			新北市 New Taipei City	臺北市 Taipei City	臺中市 Taichung City	臺南市 Tainan City	高雄市 Kaohsiung City
九十四年 2005	1,442,018	33,704	—	99,196	—	—	56,382
九十五年 2006	1,414,340	56,279	—	95,037	—	—	53,778
九十六年 2007	1,173,040	56,863	—	87,881	—	—	42,677
九十七年 2008	1,196,407	50,310	—	90,240	—	—	43,718
九十八年 2009	1,198,561	50,486	—	91,595	—	—	42,170
九十九年 2010	1,213,899	45,623	—	85,573	—	—	41,090
一〇〇年 2011	1,128,449	45,694	107,314	76,610	39,197	24,877	39,400
一〇一年 2012	1,118,006	43,093	105,793	78,137	39,259	24,671	39,049
一〇二年 2013	1,079,702	39,546	101,769	76,680	38,290	24,181	37,654
十一月 Nov.	76,978	3,408	7,220	5,213	2,775	1,654	2,797
十二月 Dec.	84,424	4,150	7,950	5,619	3,152	1,965	2,827
<b>一〇三年 2014</b>	<b>963,887</b>	<b>34,631</b>	<b>92,143</b>	<b>67,199</b>	<b>35,580</b>	<b>21,765</b>	<b>35,315</b>
一月 Jan.	77,521	3,066	7,197	5,061	2,913	1,765	2,769
二月 Feb.	77,189	2,803	7,238	4,744	2,794	1,842	2,875
三月 Mar.	96,549	3,190	9,278	6,069	3,585	2,087	3,793
四月 Apr.	99,151	3,325	10,095	6,641	3,841	2,279	3,848
五月 May	109,538	3,162	10,611	8,361	4,138	2,525	4,098
六月 June	95,551	3,333	9,253	6,796	3,622	2,089	3,366
七月 July	104,599	3,910	9,979	7,974	3,877	2,400	3,941
八月 Aug.	92,417	3,014	8,549	7,285	3,403	1,994	3,211
九月 Sept.	94,353	2,770	8,797	7,229	3,247	2,050	3,190
十月 Oct.	65,917	3,165	6,242	4,189	2,311	1,502	2,364
十一月 Nov.	51,102	2,893	4,904	2,850	1,849	1,232	1,860
較上月增減(%) VS. with Last Month	-22.48	-8.59	-21.44	-31.96	-19.99	-17.98	-21.32
較上年同月增減(%) VS. with Last Year	-33.61	-15.11	-32.08	-45.33	-33.37	-25.51	-33.50

資料來源：本部戶政司。

說明：1. 94年臺中縣調整里鄰，故其他劇增。

2. 96年清查93年12月以前遷往國外未入境者，致遷往外國者劇增。

- 48 -

TABLE 9. MIGRATION REGISTRATION OF RESIDENT POPULATION  
- BY MONTH

1. BOTH SEX							Unit: Persons
Immigrants / In-migrants							
From Other Provinces (Cities)			自本省 他縣市	自本縣 市他鄉 鎮市區	初設 戶籍	其他	
臺灣省 Taiwan Prov.	福建省 Fuchien Prov.	其他省市 Others	Other C. & City of Prov.	Other Township, City & Dist.	First Reg.	Others	
136,073	2,797	9	404,250	602,323	18,816	88,468	
146,895	3,579	7	424,317	610,344	23,960	144	
118,332	2,702	5	343,994	494,925	25,565	96	
117,972	3,759	10	362,153	503,614	24,531	100	
114,961	2,777	5	348,100	500,500	47,847	120	
133,262	3,671	9	390,506	482,437	31,451	277	
136,275	3,315	9	81,903	548,239	25,504	112	
129,066	3,174	9	81,879	550,253	23,500	123	
121,543	3,456	6	79,864	534,093	22,463	157	
8,719	248	—	5,657	37,799	1,478	10	
9,132	225	—	6,042	41,500	1,854	8	
<b>106,392</b>	<b>3,671</b>	<b>36</b>	<b>73,856</b>	<b>475,006</b>	<b>17,401</b>	<b>892</b>	
8,767	293	2	5,642	38,384	1,653	9	
8,761	333	9	6,291	37,794	1,522	183	
10,598	354	5	7,592	48,390	1,430	178	
10,847	376	1	8,005	48,240	1,469	184	
11,882	390	—	8,890	53,463	1,868	150	
10,431	380	5	7,489	47,446	1,261	80	
11,285	348	8	7,728	51,125	1,988	36	
10,247	413	3	6,935	45,331	2,018	14	
10,154	313	1	6,771	48,242	1,572	17	
7,442	262	2	4,802	32,308	1,307	21	
5,978	209	—	3,711	24,283	1,313	20	
-19.67	-20.23	-100.00	-22.72	-24.84	0.46	-4.76	
-31.44	-15.73	—	-34.40	-35.76	-11.16	100.00	

Source: Dept. of Household Registration Affairs, MOI.

Note: 1. The figure of Others includes the data of Adjustment for Li and Lin of Taichung County in 2005.

2. A thorough check in 2007 on those who emigrated to foreign countries before Dec. 2004 and haven't entered R.O.C. over 2 years resulted in a mass increase of emigrants to foreign countries.

- 49 -

表9. 現住人口遷入遷出登記—按月別分(續)

單位：人		1. 男女合計						
年(月)別 Year (Month)	遷 出							
	合 計 Total	往外國 To Foreign Countries	往他省(市)					
			新北市 New Taipei City	臺北市 Taipei City	臺中市 Taichung City	臺南市 Tainan City	高雄市 Kaohsiung City	
九十四年 2005	1,427,213	37,140	—	84,146	—	—	50,088	
九十五年 2006	1,376,816	42,247	—	92,912	—	—	52,610	
九十六年 2007	1,154,510	63,150	—	72,959	—	—	44,519	
九十七年 2008	1,172,845	50,529	—	73,596	—	—	44,725	
九十八年 2009	1,163,548	62,579	—	69,540	—	—	40,391	
九十九年 2010	1,192,662	55,213	—	92,366	—	—	40,480	
一〇〇年 2011	1,109,372	51,523	107,694	95,764	44,501	26,772	36,031	
一〇一年 2012	1,102,326	50,250	104,204	85,701	44,792	24,619	35,611	
一〇二年 2013	1,065,212	47,224	98,819	78,325	44,178	24,158	34,981	
十一月 Nov.	75,219	3,080	6,961	5,700	3,162	1,713	2,410	
十二月 Dec.	81,833	3,376	7,287	6,185	3,327	1,804	2,602	
<b>一〇三年 2014</b>	<b>952,699</b>	<b>40,907</b>	<b>83,829</b>	<b>69,203</b>	<b>40,457</b>	<b>21,056</b>	<b>30,757</b>	
一月 Jan.	75,304	2,473	6,665	5,573	3,301	1,775	2,492	
二月 Feb.	75,583	2,780	6,260	5,253	3,355	1,814	2,668	
三月 Mar.	98,207	6,353	7,764	6,840	4,033	2,258	3,081	
四月 Apr.	99,190	4,888	8,268	7,228	4,190	2,186	3,149	
五月 May	108,074	3,633	10,335	8,036	4,307	2,265	3,184	
六月 June	94,154	3,203	8,356	7,125	3,944	2,027	2,935	
七月 July	101,940	3,215	9,255	7,785	4,253	2,169	3,437	
八月 Aug.	90,606	3,189	8,709	6,091	3,878	2,106	3,060	
九月 Sept.	93,519	3,475	8,421	6,605	3,936	1,951	2,939	
十月 Oct.	65,872	4,376	5,702	4,859	2,790	1,407	2,145	
十一月 Nov.	50,250	3,322	4,094	3,808	2,470	1,098	1,667	
較上月增減(%) VS. with Last Month	-23.72	-24.09	-28.20	-21.63	-11.47	-21.96	-22.28	
較上年同月增減(%) VS. with Last Year	-33.20	7.86	-41.19	-33.19	-21.88	-35.90	-30.83	

TABLE 9. MIGRATION REGISTRATION OF RESIDENT POPULATION  
- BY MONTH(CONT.)

1. BOTH SEX											Unit: Persons	
Emigrants / Out-migrants											住址變更 Change Residence	
To Other Provinces (Cities)			往本省 他縣市 Other C. & City of Prov.	往本縣 市他鄉 鎮市區 Other Town- ship, City & Dist.	廢止戶籍 Cancelled Reg.	其他 Others	遷 入 In- migrants	遷 出 Out- migrants				
臺灣省 Taiwan Prov.	福建省 Fuchien Prov.	其他省市 Others										
151,062	9,123	—	404,206	602,305	6	89,137	719,466	719,466				
145,084	8,689	—	424,305	610,329	13	627	760,193	760,193				
126,833	7,267	—	343,972	494,915	2	893	616,601	616,601				
131,379	5,946	—	362,154	503,606	409	501	637,589	637,589				
130,221	11,330	—	348,078	500,496	567	346	633,243	633,243				
124,225	6,501	—	390,490	482,436	457	494	619,823	619,823				
107,000	9,208	—	81,896	548,228	491	264	579,747	579,747				
111,720	12,492	1	81,878	550,246	560	252	574,466	574,466				
112,090	10,912	—	79,850	534,037	353	285	549,436	549,436				
7,994	685	—	5,657	37,804	28	25	39,153	39,153				
8,795	871	—	6,042	41,501	22	21	41,496	41,496				
<b>107,445</b>	<b>9,307</b>	<b>10</b>	<b>73,854</b>	<b>474,977</b>	<b>190</b>	<b>707</b>	<b>525,795</b>	<b>525,795</b>				
8,192	767	—	5,643	38,381	18	24	37,872	37,872				
8,422	809	5	6,288	37,768	23	138	37,545	37,545				
10,865	920	5	7,592	48,389	19	88	48,254	48,254				
11,928	978	—	8,005	48,240	24	106	50,732	50,732				
12,973	905	—	8,890	53,462	4	80	55,230	55,230				
10,754	796	—	7,489	47,447	16	62	47,445	47,445				
11,947	958	—	7,728	51,125	20	48	50,775	50,775				
10,485	773	—	6,935	45,331	11	38	45,068	45,068				
9,805	1,321	—	6,771	48,242	13	40	68,683	68,683				
6,825	584	—	4,802	32,309	21	52	48,052	48,052				
5,249	496	—	3,711	24,283	21	31	36,139	36,139				
-22.28	-15.07	—	-22.72	-24.84	0.00	-40.38	-24.79	-24.79				
-30.83	-27.59	—	-34.40	-35.77	-25.00	24.00	-7.70	-7.70				

表9. 現住人口遷入遷出登記—按月別分(續)

單位：人		2. 男性					
年(月)別 Year (Month)	合計 Total	自外國 From Foreign Countries	遷入				
			自他省(市)				
			新北市 New Taipei City	臺北市 Taipei City	臺中市 Taichung City	臺南市 Tainan City	高雄市 Kaohsiung City
九十四年 2005	659,375	15,555	—	47,282	—	—	26,740
九十五年 2006	634,734	24,957	—	44,584	—	—	25,245
九十六年 2007	526,719	25,699	—	41,579	—	—	20,197
九十七年 2008	532,441	22,751	—	42,006	—	—	20,220
九十八年 2009	532,654	23,069	—	42,886	—	—	19,933
九十九年 2010	542,584	21,000	—	40,272	—	—	19,283
一〇〇年 2011	503,564	21,159	50,684	35,741	17,174	11,091	17,952
一〇一年 2012	504,612	19,984	50,087	36,655	17,657	11,140	18,131
一〇二年 2013	487,877	18,513	48,237	36,156	17,138	10,881	17,541
十一月 Nov.	34,267	1,593	3,396	2,474	1,213	730	1,318
十二月 Dec.	37,418	1,902	3,766	2,665	1,350	825	1,285
<b>一〇三年 2014</b>	<b>437,707</b>	<b>16,068</b>	<b>43,637</b>	<b>31,693</b>	<b>16,058</b>	<b>9,881</b>	<b>16,635</b>
一月 Jan.	34,485	1,466	3,395	2,384	1,329	749	1,266
二月 Feb.	35,329	1,327	3,456	2,203	1,232	862	1,369
三月 Mar.	43,527	1,469	4,341	2,848	1,593	937	1,720
四月 Apr.	45,853	1,532	4,845	3,141	1,782	1,104	1,831
五月 May	49,391	1,465	5,024	4,007	1,868	1,121	1,879
六月 June	43,805	1,495	4,384	3,255	1,646	975	1,632
七月 July	47,847	1,786	4,749	3,748	1,748	1,110	1,875
八月 Aug.	42,752	1,442	4,059	3,408	1,548	913	1,602
九月 Sept.	42,857	1,286	4,157	3,392	1,485	943	1,482
十月 Oct.	29,319	1,472	2,941	1,961	1,014	624	1,095
十一月 Nov.	22,542	1,328	2,286	1,346	813	543	884
較上月增減(%) VS. with Last Month	-23.11	-9.78	-22.27	-31.36	-19.82	-12.98	-19.27
較上年同月增減(%) VS. with Last Year	-34.22	-16.64	-32.69	-45.59	-32.98	-25.62	-32.93

TABLE 9. MIGRATION REGISTRATION OF RESIDENT POPULATION  
- BY MONTH(CONT.)

2. MALE							Unit: Persons
Immigrants / In-migrants							
From Other Provinces (Cities)			自本省 他縣市	自本縣 市他鄉 鎮市區	初設 戶籍	其他	
臺灣省	福建省	其他省市	Other C. & City of Prov.	Other Township, City & Dist.	First Reg.	Others	
Taiwan Prov.	Fuchien Prov.	Others					
62,324	1,594	7	184,602	273,347	3,411	44,513	
66,793	2,004	4	192,389	275,518	3,158	82	
54,142	1,592	3	155,569	224,066	3,817	55	
52,655	2,334	7	162,236	226,042	4,139	51	
52,534	1,778	3	159,747	227,445	5,191	68	
60,355	2,169	5	177,562	216,819	4,971	148	
60,995	1,926	4	36,522	245,065	5,202	49	
58,624	1,821	3	36,947	248,056	5,451	56	
55,282	1,968	4	36,480	240,321	5,256	100	
3,793	148	—	2,539	16,702	356	5	
4,093	133	—	2,766	18,216	412	5	
<b>48,343</b>	<b>2,072</b>	<b>19</b>	<b>33,992</b>	<b>214,485</b>	<b>4,326</b>	<b>498</b>	
3,843	177	—	2,495	16,942	438	1	
4,015	184	5	2,938	17,234	396	108	
4,709	195	3	3,465	21,817	327	103	
5,075	205	1	3,783	22,072	381	101	
5,365	218	—	4,039	23,929	394	82	
4,756	223	4	3,492	21,565	332	46	
5,250	204	2	3,566	23,255	537	17	
4,816	233	3	3,245	20,941	535	7	
4,605	168	—	3,149	21,817	362	11	
3,267	149	1	2,184	14,257	344	10	
2,642	116	—	1,636	10,656	280	12	
-19.13	-22.15	-100.00	-25.09	-25.26	-18.60	20.00	
-30.35	-21.62	—	-35.57	-36.20	-21.35	140.00	

表9. 現住人口遷入遷出登記—按月別分(續)

單位：人		2. 男性						
年(月)別 Year (Month)	遷 出							
	合 計 Total	往外國 To Foreign Countries	往他省(市)					
			新北市 New Taipei City	臺北市 Taipei City	臺中市 Taichung City	臺南市 Tainan City	高雄市 Kaohsiung City	
九十四年 2005	659,120	18,406	—	37,979	—	—	22,850	
九十五年 2006	627,603	20,862	—	41,517	—	—	23,972	
九十六年 2007	529,528	31,956	—	32,824	—	—	20,268	
九十七年 2008	530,253	24,292	—	32,512	—	—	20,057	
九十八年 2009	533,675	28,948	—	31,641	—	—	18,457	
九十九年 2010	542,154	25,226	—	41,792	—	—	18,195	
一〇〇年 2011	501,248	23,795	48,630	44,661	19,473	11,896	16,100	
一〇一年 2012	502,197	22,745	47,467	39,451	20,098	11,148	16,200	
一〇二年 2013	485,137	20,985	44,961	36,093	19,783	11,018	16,013	
十一月 Nov.	33,761	1,423	3,111	2,615	1,358	741	1,090	
十二月 Dec.	36,556	1,435	3,339	2,840	1,448	766	1,139	
<b>一〇三年 2014</b>	<b>435,306</b>	<b>18,148</b>	<b>38,063</b>	<b>31,815</b>	<b>18,194</b>	<b>9,632</b>	<b>14,236</b>	
一 月 Jan.	33,666	1,071	2,981	2,538	1,443	762	1,121	
二 月 Feb.	34,745	1,187	2,866	2,430	1,528	846	1,206	
三 月 Mar.	44,563	2,888	3,439	3,104	1,825	993	1,354	
四 月 Apr.	46,098	2,207	3,833	3,386	1,878	1,065	1,510	
五 月 May	49,110	1,636	4,682	3,657	1,911	1,009	1,465	
六 月 June	43,321	1,362	3,907	3,310	1,746	905	1,383	
七 月 July	46,991	1,457	4,257	3,691	1,948	986	1,610	
八 月 Aug.	42,187	1,403	3,999	2,804	1,816	1,041	1,465	
九 月 Sept.	42,756	1,539	3,762	2,984	1,789	898	1,380	
十 月 Oct.	29,409	1,882	2,506	2,199	1,231	617	965	
十一月 Nov.	22,460	1,516	1,831	1,712	1,079	510	777	
較上月增減(%) VS. with Last Month	-23.63	-19.45	-26.94	-22.15	-12.35	-17.34	-19.48	
較上年同月增減(%) VS. with Last Year	-33.47	6.54	-41.14	-34.53	-20.54	-31.17	-28.72	

TABLE 9. MIGRATION REGISTRATION OF RESIDENT POPULATION - BY MONTH(CONT.)

單位：Persons		2. MALE							
年(月)別 Year (Month)	Emigrants / Out-migrants							住址變更 Change Residence	
	To Other Provinces (Cities)			往本省 他縣市 Other C. & City of Prov.	往本縣 市他鄉 鎮市區 Other Town-ship, City & Dist.	廢止戶籍 Cancelled Reg.	其他 Others	遷 入 In-migrants	遷 出 Out-migrants
	臺灣省 Taiwan Prov.	福建省 Fuchien Prov.	其他省市 Others						
九十四年 2005	71,917	5,173	—	184,567	273,331	3	44,894	341,569	341,569
九十五年 2006	68,158	4,979	—	192,364	275,506	2	243	358,592	358,592
九十六年 2007	60,179	4,235	—	155,550	224,057	—	459	290,667	290,667
九十七年 2008	61,494	3,126	—	162,236	226,036	209	291	299,194	299,194
九十八年 2009	61,551	5,464	—	159,725	227,442	260	187	299,205	299,205
九十九年 2010	58,810	3,272	—	177,549	216,815	192	303	291,450	291,450
一〇〇年 2011	50,336	4,451	—	36,518	245,058	161	169	271,178	271,178
一〇一年 2012	53,302	6,440	1	36,946	248,051	193	155	269,662	269,662
一〇二年 2013	53,578	5,669	—	36,468	240,275	176	118	257,795	257,795
十一月 Nov.	3,797	360	—	2,539	16,703	19	5	18,309	18,309
十二月 Dec.	4,119	466	—	2,766	18,217	10	11	19,595	19,595
<b>一〇三年 2014</b>	<b>51,502</b>	<b>4,871</b>	<b>6</b>	<b>33,991</b>	<b>214,482</b>	<b>60</b>	<b>306</b>	<b>247,482</b>	<b>247,482</b>
一 月 Jan.	3,906	392	—	2,495	16,941	8	8	17,783	17,783
二 月 Feb.	4,026	416	4	2,937	17,231	8	60	17,919	17,919
三 月 Mar.	5,140	485	2	3,465	21,817	6	45	22,371	22,371
四 月 Apr.	5,789	522	—	3,783	22,072	5	48	24,081	24,081
五 月 May	6,270	488	—	4,039	23,929	2	22	25,679	25,679
六 月 June	5,149	471	—	3,492	21,565	4	27	22,431	22,431
七 月 July	5,715	477	—	3,566	23,255	6	23	24,003	24,003
八 月 Aug.	5,075	379	—	3,245	20,941	4	15	21,109	21,109
九 月 Sept.	4,740	679	—	3,149	21,817	6	13	32,297	32,297
十 月 Oct.	3,225	308	—	2,184	14,258	6	28	22,672	22,672
十一月 Nov.	2,467	254	—	1,636	10,656	5	17	17,137	17,137
較上月增減(%) VS. with Last Month	-19.48	-17.53	—	-25.09	-25.26	-16.67	-39.29	-24.41	-24.41
較上年同月增減(%) VS. with Last Year	-28.72	-29.44	—	-35.57	-36.20	-73.68	240.00	-6.40	-6.40

表9. 現住人口遷入遷出登記—按月別分(續)

單位：人		3. 女性					
年(月)別 Year (Month)	合計 Total	自外國 From Foreign Countries	遷入				
			自他省(市)				
			新北市 New Taipei City	臺北市 Taipei City	臺中市 Taichung City	臺南市 Tainan City	高雄市 Kaohsiung City
九十四年 2005	782,643	18,149	—	51,914	—	—	29,642
九十五年 2006	779,606	31,322	—	50,453	—	—	28,533
九十六年 2007	646,321	31,164	—	46,302	—	—	22,480
九十七年 2008	663,966	27,559	—	48,234	—	—	23,498
九十八年 2009	665,907	27,417	—	48,709	—	—	22,237
九十九年 2010	671,315	24,623	—	45,301	—	—	21,807
一〇〇年 2011	624,885	24,535	56,630	40,869	22,023	13,786	21,448
一〇一年 2012	613,394	23,109	55,706	41,482	21,602	13,531	20,918
一〇二年 2013	591,825	21,033	53,532	40,524	21,152	13,300	20,113
十一月 Nov.	42,711	1,815	3,824	2,739	1,562	924	1,479
十二月 Dec.	47,006	2,248	4,184	2,954	1,802	1,140	1,542
<b>一〇三年 2014</b>	<b>526,180</b>	<b>18,563</b>	<b>48,506</b>	<b>35,506</b>	<b>19,522</b>	<b>11,884</b>	<b>18,680</b>
一月 Jan.	43,036	1,600	3,802	2,677	1,584	1,016	1,503
二月 Feb.	41,860	1,476	3,782	2,541	1,562	980	1,506
三月 Mar.	53,022	1,721	4,937	3,221	1,992	1,150	2,073
四月 Apr.	53,298	1,793	5,250	3,500	2,059	1,175	2,017
五月 May	60,147	1,697	5,587	4,354	2,270	1,404	2,219
六月 June	51,746	1,838	4,869	3,541	1,976	1,114	1,734
七月 July	56,752	2,124	5,230	4,226	2,129	1,290	2,066
八月 Aug.	49,665	1,572	4,490	3,877	1,855	1,081	1,609
九月 Sept.	51,496	1,484	4,640	3,837	1,762	1,107	1,708
十月 Oct.	36,598	1,693	3,301	2,228	1,297	878	1,269
十一月 Nov.	28,560	1,565	2,618	1,504	1,036	689	976
較上月增減(%) VS. with Last Month	-21.96	-7.56	-20.69	-32.50	-20.12	-21.53	-23.09
較上年同月增減(%) VS. with Last Year	-33.13	-13.77	-31.54	-45.09	-33.67	-25.43	-34.01

TABLE 9. MIGRATION REGISTRATION OF RESIDENT POPULATION  
- BY MONTH(CONT.)

3. FEMALE							Unit: Persons
Immigrants / In-migrants							
From Other Provinces (Cities)			自本省 他縣市	自本縣 市他鄉 鎮市區	初設 戶籍	其他	
臺灣省	福建省	其他省市	Other C. & City of Prov.	Other Township, City & Dist.	First Reg.	Others	
Taiwan Prov.	Fuchien Prov.	Others					
73,749	1,203	2	219,648	328,976	15,405	43,955	
80,102	1,575	3	231,928	334,826	20,802	62	
64,190	1,110	2	188,425	270,859	21,748	41	
65,317	1,425	3	199,917	277,572	20,392	49	
62,427	999	2	188,353	273,055	42,656	52	
72,907	1,502	4	212,944	265,618	26,480	129	
75,280	1,389	5	45,381	303,174	20,302	63	
70,442	1,353	6	44,932	302,197	18,049	67	
66,261	1,488	2	43,384	293,772	17,207	57	
4,926	100	—	3,118	21,097	1,122	5	
5,039	92	—	3,276	23,284	1,442	3	
<b>58,049</b>	<b>1,599</b>	<b>17</b>	<b>39,864</b>	<b>260,521</b>	<b>13,075</b>	<b>394</b>	
4,924	116	2	3,147	21,442	1,215	8	
4,746	149	4	3,353	20,560	1,126	75	
5,889	159	2	4,127	26,573	1,103	75	
5,772	171	—	4,222	26,168	1,088	83	
6,517	172	—	4,851	29,534	1,474	68	
5,675	157	1	3,997	25,881	929	34	
6,035	144	6	4,162	27,870	1,451	19	
5,431	180	—	3,690	24,390	1,483	7	
5,549	145	1	3,622	26,425	1,210	6	
4,175	113	1	2,618	18,051	963	11	
3,336	93	—	2,075	13,627	1,033	8	
-20.10	-17.70	-100.00	-20.74	-24.51	7.27	-27.27	
-32.28	-7.00	—	-33.45	-35.41	-7.93	60.00	

表9. 現住人口遷入遷出登記—按月別分(續)

單位：人		3. 女性						
年(月)別 Year (Month)	遷出							
	合計 Total	往外國 To Foreign Countries	往他省(市)					
			新北市 New Taipei City	臺北市 Taipei City	臺中市 Taichung City	臺南市 Tainan City	高雄市 Kaohsiung City	
九十四年 2005	768,093	18,734	—	46,167	—	—	27,238	
九十五年 2006	749,213	21,385	—	51,395	—	—	28,638	
九十六年 2007	624,982	31,194	—	40,135	—	—	24,251	
九十七年 2008	642,592	26,237	—	41,084	—	—	24,668	
九十八年 2009	629,873	33,631	—	37,899	—	—	21,934	
九十九年 2010	650,508	29,987	—	50,574	—	—	22,285	
一〇〇年 2011	608,124	27,728	59,064	51,103	25,028	14,876	19,931	
一〇一年 2012	600,129	27,505	56,737	46,250	24,694	13,471	19,411	
一〇二年 2013	580,075	26,239	53,858	42,232	24,395	13,140	18,968	
十一月 Nov.	41,458	1,657	3,850	3,085	1,804	972	1,320	
十二月 Dec.	45,277	1,941	3,948	3,345	1,879	1,038	1,463	
<b>一〇三年 2014</b>	<b>517,393</b>	<b>22,759</b>	<b>45,766</b>	<b>37,388</b>	<b>22,263</b>	<b>11,424</b>	<b>16,521</b>	
一月 Jan.	41,638	1,402	3,684	3,035	1,858	1,013	1,371	
二月 Feb.	40,838	1,593	3,394	2,823	1,827	968	1,462	
三月 Mar.	53,644	3,465	4,325	3,736	2,208	1,265	1,727	
四月 Apr.	53,092	2,681	4,435	3,842	2,312	1,121	1,639	
五月 May	58,964	1,997	5,653	4,379	2,396	1,256	1,719	
六月 June	50,833	1,841	4,449	3,815	2,198	1,122	1,552	
七月 July	54,949	1,758	4,998	4,094	2,305	1,183	1,827	
八月 Aug.	48,419	1,786	4,710	3,287	2,062	1,065	1,595	
九月 Sept.	50,763	1,936	4,659	3,621	2,147	1,053	1,559	
十月 Oct.	36,463	2,494	3,196	2,660	1,559	790	1,180	
十一月 Nov.	27,790	1,806	2,263	2,096	1,391	588	890	
較上月增減(%) VS. with Last Month	-23.79	-27.59	-29.19	-21.20	-10.78	-25.57	-24.58	
較上年同月增減(%) VS. with Last Year	-32.97	8.99	-41.22	-32.06	-22.89	-39.51	-32.58	

TABLE 9. MIGRATION REGISTRATION OF RESIDENT POPULATION - BY MONTH(CONT.)

3. FEMALE										Unit: Persons	
Emigrants / Out-migrants							住址變更 Change Residence				
To Other Provinces (Cities)			往本省 他縣市 Other C. & City of Prov.	往本縣 市他鄉 鎮市區 Other Town- ship, City & Dist.	廢止戶籍 Cancelled Reg.	其他 Others	遷入 In- migrants	遷出 Out- migrants			
臺灣省 Taiwan Prov.	福建省 Fuchien Prov.	其他省市 Others									
79,145	3,950	—	219,639	328,974	3	44,243	377,897	377,897			
76,926	3,710	—	231,941	334,823	11	384	401,601	401,601			
66,654	3,032	—	188,422	270,858	2	434	325,934	325,934			
69,885	2,820	—	199,918	277,570	200	210	338,395	338,395			
68,670	5,866	—	188,353	273,054	307	159	334,038	334,038			
65,415	3,229	—	212,941	265,621	265	191	328,373	328,373			
56,664	4,757	—	45,378	303,170	330	95	308,569	308,569			
58,418	6,052	—	44,932	302,195	367	97	304,804	304,804			
58,512	5,243	—	43,382	293,762	177	167	291,641	291,641			
4,197	325	—	3,118	21,101	9	20	20,844	20,844			
4,676	405	—	3,276	23,284	12	10	21,901	21,901			
<b>55,943</b>	<b>4,436</b>	<b>4</b>	<b>39,863</b>	<b>260,495</b>	<b>130</b>	<b>401</b>	<b>278,313</b>	<b>278,313</b>			
4,286	375	—	3,148	21,440	10	16	20,089	20,089			
4,396	393	1	3,351	20,537	15	78	19,626	19,626			
5,725	435	3	4,127	26,572	13	43	25,883	25,883			
6,139	456	—	4,222	26,168	19	58	26,651	26,651			
6,703	417	—	4,851	29,533	2	58	29,551	29,551			
5,605	325	—	3,997	25,882	12	35	25,014	25,014			
6,232	481	—	4,162	27,870	14	25	26,772	26,772			
5,410	394	—	3,690	24,390	7	23	23,959	23,959			
5,065	642	—	3,622	26,425	7	27	36,386	36,386			
3,600	276	—	2,618	18,051	15	24	25,380	25,380			
2,782	242	—	2,075	13,627	16	14	19,002	19,002			
-24.58	-12.32	—	-20.74	-24.51	6.67	-41.67	-25.13	-25.13			
-32.58	-25.54	—	-33.45	-35.42	77.78	-30.00	-8.84	-8.84			

表10. 現住人口遷入遷出登記—按區域別分

單位：人

1. 男女合計

區域別 Locality	遷 入						
	合 計 Total	自外國 From Foreign Countries	自他省(市)				
			新北市 New Taipei City	臺北市 Taipei City	臺中市 Taichung City	臺南市 Tainan City	高雄市 Kaohsiung City
一〇三年十一月 Nov., 2014	51,102	2,893	4,904	2,850	1,849	1,232	1,860
新 北 市 New Taipei City	8,524	579	—	1,641	258	156	218
臺 北 市 Taipei City	7,754	1,033	2,146	—	189	122	223
臺 中 市 Taichung City	7,019	270	285	172	—	154	209
臺 南 市 Tainan City	3,655	102	120	82	91	—	345
高 雄 市 Kaohsiung City	5,986	271	198	95	155	333	—
臺 灣 省 Taiwan Prov.	17,562	623	2,006	823	1,108	440	800
宜蘭縣 Yilan C.	1,006	28	160	78	27	12	19
桃園縣 Taoyuan C.	5,042	217	827	281	141	72	114
新竹縣 Hsinchu C.	1,178	41	81	56	53	27	44
苗栗縣 Miaoli C.	852	27	78	29	120	16	11
彰化縣 Changhua C.	1,811	57	93	44	272	34	37
南投縣 Nantou C.	688	22	52	23	177	15	28
雲林縣 Yunlin C.	972	27	127	31	92	34	38
嘉義縣 Chiayi C.	739	14	78	20	31	54	29
屏東縣 Pingtung C.	1,250	52	73	28	46	49	274
臺東縣 Taitung C.	419	7	60	25	22	16	44
花蓮縣 Hualien C.	906	20	102	53	22	13	23
澎湖縣 Penghu C.	276	4	27	8	29	31	75
基隆市 Keelung City	884	43	161	89	14	8	13
新竹市 Hsinchu City	973	44	67	41	48	26	29
嘉義市 Chiayi City	566	20	20	17	14	33	22
福 建 省 Fuchien Prov.	602	15	149	37	48	27	65
金門縣 Kinmen C.	557	13	139	33	46	26	62
連江縣 Lienchiang C.	45	2	10	4	2	1	3

資料來源：本部戶政司。

TABLE 10. MIGRATION REGISTRATION OF RESIDENT POPULATION  
- BY LOCALITY

1. BOTH SEX

Unit : Persons

Immigrants / In-migrants						
From Other Provinces (Cities)			自本省 他縣市	自本縣 市他鄉 鎮市區	初設 戶籍	其他
臺灣省	福建省	其他省市	Other C. & City of Prov.	Other Township, City & Dist.	First Reg.	Others
Taiwan Prov.	Fuchien Prov.	Others				
5,978	209	—	3,711	24,283	1,313	20
1,769	52	—	—	3,591	257	3
1,098	30	—	—	2,678	232	3
1,630	20	—	—	4,136	137	6
449	11	—	—	2,376	79	—
862	24	—	—	3,931	116	1
—	72	—	3,708	7,489	486	7
—	1	—	118	544	19	—
—	40	—	756	2,455	139	—
—	3	—	467	370	36	—
—	1	—	219	315	36	—
—	2	—	255	964	53	—
—	5	—	148	202	16	—
—	2	—	204	384	32	1
—	1	—	319	165	25	3
—	7	—	150	535	36	—
—	2	—	122	107	13	1
—	1	—	178	479	15	—
—	—	—	48	49	5	—
—	5	—	99	429	21	2
—	—	—	337	350	31	—
—	2	—	288	141	9	—
170	—	—	3	82	6	—
149	—	—	1	82	6	—
21	—	—	2	—	—	—

Source : Dept. of Household Registration Affairs, MOI.

表10. 現住人口遷入遷出登記—按區域別分(續)

單位：人

1. 男女合計

區域別 Locality	遷 出						
	合 計 Total	往外國 To Foreign Countries	往他省(市)				
			新北市 New Taipei City	臺北市 Taipei City	臺中市 Taichung City	臺南市 Tainan City	高雄市 Kaohsiung City
一〇三年十一月 Nov., 2014	50,250	3,322	4,094	3,808	2,470	1,098	1,667
新 北 市 New Taipei City	9,215	711	—	2,146	285	120	198
臺 北 市 Taipei City	6,668	1,128	1,641	—	172	82	95
臺 中 市 Taichung City	6,313	321	258	189	—	91	155
臺 南 市 Tainan City	3,717	106	156	122	154	—	333
高 雄 市 Kaohsiung City	6,085	293	218	223	209	345	—
臺 灣 省 Taiwan Prov.	17,954	759	1,769	1,098	1,630	449	862
宜蘭縣 Yilan C.	947	39	113	78	14	10	23
桃園縣 Taoyuan C.	4,667	217	626	366	160	52	94
新竹縣 Hsinchu C.	990	40	38	48	53	29	22
苗栗縣 Miaoli C.	916	35	81	62	156	17	18
彰化縣 Changhua C.	2,082	83	119	67	451	44	42
南投縣 Nantou C.	774	43	58	28	247	7	28
雲林縣 Yunlin C.	1,404	41	201	73	187	50	68
嘉義縣 Chiayi C.	784	22	66	33	70	62	45
屏東縣 Pingtung C.	1,393	64	72	44	78	64	346
臺東縣 Taitung C.	444	32	45	28	43	25	32
花蓮縣 Hualien C.	838	19	62	57	22	17	13
澎湖縣 Penghu C.	218	3	21	10	21	17	63
基隆市 Keelung City	964	33	177	144	21	8	18
新竹市 Hsinchu City	997	65	55	40	64	19	27
嘉義市 Chiayi City	536	23	35	20	43	28	23
福 建 省 Fuchien Prov.	298	4	52	30	20	11	24
金門縣 Kinmen C.	249	2	43	23	19	11	18
連江縣 Lienchiang C.	49	2	9	7	1	—	6

TABLE 10. MIGRATION REGISTRATION OF RESIDENT POPULATION  
- BY LOCALITY (CONT.)

1. BOTH SEX

Unit : Persons

Emigrants / Out-migrants							住址變更 Change Residence	
To Other Provinces (Cities)			往本省 他縣市 Other C. & City of Prov.	往本縣 市他鄉 鎮市區 Other Town- ship, City & Dist.	廢止戶籍 Cancelled Reg.	其他 Others	遷 入 In- migrants	遷 出 Out- migrants
臺灣省 Taiwan Prov.	福建省 Fuchien Prov.	其他省市 Others						
5,249	496	—	3,711	24,283	21	31	36,139	36,139
2,006	149	—	—	3,591	1	8	7,309	7,309
823	37	—	—	2,678	10	2	3,917	3,917
1,108	48	—	—	4,136	—	7	4,254	4,254
440	27	—	—	2,376	2	1	2,265	2,265
800	65	—	—	3,931	1	—	4,091	4,091
—	170	—	3,708	7,489	7	13	14,147	14,147
—	4	—	122	544	—	—	603	603
—	71	—	621	2,455	3	2	4,487	4,487
—	7	—	383	370	—	—	864	864
—	2	—	230	315	—	—	720	720
—	10	—	301	964	1	—	1,529	1,529
—	9	—	152	202	—	—	772	772
—	4	—	395	384	—	1	880	880
—	3	—	313	165	—	5	350	350
—	17	—	169	535	2	2	1,016	1,016
—	9	—	122	107	—	1	372	372
—	3	—	166	479	—	—	660	660
—	2	—	32	49	—	—	103	103
—	16	—	117	429	—	1	627	627
—	5	—	371	350	—	1	711	711
—	8	—	214	141	1	—	453	453
72	—	—	3	82	—	—	156	156
49	—	—	2	82	—	—	130	130
23	—	—	1	—	—	—	26	26



表10. 現住人口遷入遷出登記—按區域別分(續)

單位：人

2. 男性

區域別 Locality	合計 Total	自外國 From Foreign Countries	遷入				
			自他省(市)				
			新北市 New Taipei City	臺北市 Taipei City	臺中市 Taichung City	臺南市 Tainan City	高雄市 Kaohsiung City
一〇三年十一月 Nov., 2014	22,542	1,328	2,286	1,346	813	543	884
新 北 市 New Taipei City	3,712	268	—	765	109	73	103
臺 北 市 Taipei City	3,467	466	979	—	77	50	92
臺 中 市 Taichung City	3,010	135	134	73	—	64	93
臺 南 市 Tainan City	1,653	45	61	43	39	—	163
高 雄 市 Kaohsiung City	2,642	112	88	47	76	140	—
臺 灣 省 Taiwan Prov.	7,754	292	950	395	488	200	394
宜蘭縣 Yilan C.	452	15	77	44	8	7	10
桃園縣 Taoyuan C.	2,261	105	376	129	64	37	59
新竹縣 Hsinchu C.	511	23	36	24	22	11	18
苗栗縣 Miaoli C.	343	7	28	15	58	6	6
彰化縣 Changhua C.	744	30	47	21	117	9	17
南投縣 Nantou C.	310	12	30	9	75	6	12
雲林縣 Yunlin C.	410	14	66	16	31	16	12
嘉義縣 Chiayi C.	327	7	45	8	13	20	12
屏東縣 Pingtung C.	552	22	37	16	17	28	130
臺東縣 Taitung C.	184	3	27	6	14	10	22
花蓮縣 Hualien C.	412	9	49	25	9	5	11
澎湖縣 Penghu C.	163	3	12	4	20	19	51
基隆市 Keelung City	402	17	74	50	11	3	3
新竹市 Hsinchu City	428	17	37	19	20	8	18
嘉義市 Chiayi City	255	8	9	9	9	15	13
福 建 省 Fuchien Prov.	304	10	74	23	24	16	39
金門縣 Kinmen C.	267	8	66	20	22	15	36
連江縣 Lienchiang C.	37	2	8	3	2	1	3

TABLE 10. MIGRATION REGISTRATION OF RESIDENT POPULATION  
- BY LOCALITY (CONT.)

2. MALE

Unit : Persons

Immigrants / In-migrants						
From Other Provinces (Cities)			自本省 他縣市	自本縣 市他鄉 鎮市區	初設 戶籍	其他
臺灣省	福建省	其他省市	Other C. & City of Prov.	Other Township, City & Dist.	First Reg.	Others
Taiwan Prov.	Fuchien Prov.	Others				
2,642	116	—	1,636	10,656	280	12
751	30	—	—	1,547	66	—
503	11	—	—	1,192	94	3
704	11	—	—	1,771	21	4
196	8	—	—	1,089	9	—
410	16	—	—	1,734	18	1
—	40	—	1,633	3,286	72	4
—	1	—	58	232	—	—
—	21	—	341	1,105	24	—
—	2	—	212	159	4	—
—	—	—	92	128	3	—
—	—	—	91	398	14	—
—	3	—	67	91	5	—
—	—	—	79	175	1	—
—	—	—	141	75	4	2
—	5	—	68	227	2	—
—	2	—	47	53	—	—
—	1	—	89	213	1	—
—	—	—	30	23	1	—
—	4	—	37	194	7	2
—	—	—	145	158	6	—
—	1	—	136	55	—	—
78	—	—	3	37	—	—
62	—	—	1	37	—	—
16	—	—	2	—	—	—

表10. 現住人口遷入遷出登記—按區域別分(續)

單位：人

2. 男性

區域別 Locality	遷 出						
	合 計 Total	往外國 To Foreign Countries	往他省(市)				
			新北市 New Taipei City	臺北市 Taipei City	臺中市 Taichung City	臺南市 Tainan City	高雄市 Kaohsiung City
一〇三年十一月 Nov., 2014	22,460	1,516	1,831	1,712	1,079	510	777
新 北 市 New Taipei City	4,177	336	—	979	134	61	88
臺 北 市 Taipei City	3,056	515	765	—	73	43	47
臺 中 市 Taichung City	2,739	151	109	77	—	39	76
臺 南 市 Tainan City	1,679	47	73	50	64	—	140
高 雄 市 Kaohsiung City	2,749	131	103	92	93	163	—
臺 灣 省 Taiwan Prov.	7,903	335	751	503	704	196	410
宜蘭縣 Yilan C.	423	18	51	42	9	4	13
桃園縣 Taoyuan C.	2,053	98	242	167	62	17	39
新竹縣 Hsinchu C.	439	19	14	25	24	13	11
苗栗縣 Miaoli C.	387	16	28	30	72	7	11
彰化縣 Changhua C.	821	31	55	27	171	18	21
南投縣 Nantou C.	325	17	23	13	110	1	14
雲林縣 Yunlin C.	659	9	103	31	86	22	29
嘉義縣 Chiayi C.	349	13	27	18	39	23	21
屏東縣 Pingtung C.	604	26	32	22	34	30	148
臺東縣 Taitung C.	217	17	22	14	22	14	17
花蓮縣 Hualien C.	372	10	31	25	7	5	5
澎湖縣 Penghu C.	137	2	18	6	12	11	44
基隆市 Keelung City	421	17	70	53	11	5	12
新竹市 Hsinchu City	458	32	23	17	26	7	14
嘉義市 Chiayi City	238	10	12	13	19	19	11
福 建 省 Fuchien Prov.	157	1	30	11	11	8	16
金門縣 Kinmen C.	126	—	24	8	10	8	13
連江縣 Lienchiang C.	31	1	6	3	1	—	3

TABLE 10. MIGRATION REGISTRATION OF RESIDENT POPULATION  
- BY LOCALITY (CONT.)

2. MALE

Unit : Persons

Emigrants / Out-migrants							住址變更 Change Residence	
To Other Provinces (Cities)			往本省 他縣市 Other C. & City of Prov.	往本縣 市他鄉 鎮市區 Other Town- ship, City & Dist.	廢止戶籍 Cancelled Reg.	其他 Others	遷 入 In- migrants	遷 出 Out- migrants
臺灣省 Taiwan Prov.	福建省 Fuchien Prov.	其他省市 Others						
2,467	254	—	1,636	10,656	5	17	17,137	17,137
950	74	—	—	1,547	1	7	3,470	3,470
395	23	—	—	1,192	2	1	1,904	1,904
488	24	—	—	1,771	—	4	1,995	1,995
200	16	—	—	1,089	—	—	1,046	1,046
394	39	—	—	1,734	—	—	1,940	1,940
—	78	—	1,633	3,286	2	5	6,713	6,713
—	2	—	52	232	—	—	299	299
—	32	—	290	1,105	—	1	2,080	2,080
—	3	—	171	159	—	—	411	411
—	—	—	95	128	—	—	345	345
—	2	—	98	398	—	—	750	750
—	5	—	51	91	—	—	372	372
—	1	—	203	175	—	—	416	416
—	1	—	130	75	—	2	161	161
—	8	—	76	227	1	—	508	508
—	4	—	53	53	—	1	181	181
—	2	—	74	213	—	—	296	296
—	2	—	19	23	—	—	54	54
—	9	—	50	194	—	—	313	313
—	3	—	177	158	—	1	329	329
—	4	—	94	55	1	—	198	198
40	—	—	3	37	—	—	69	69
24	—	—	2	37	—	—	52	52
16	—	—	1	—	—	—	17	17

表10. 現住人口遷入遷出登記—按區域別分(續)

單位：人

3. 女性

區域別 Locality	合計 Total	自外國 From Foreign Countries	遷入				
			自他省(市)				
			新北市 New Taipei City	臺北市 Taipei City	臺中市 Taichung City	臺南市 Tainan City	高雄市 Kaohsiung City
一〇三年十一月 Nov., 2014	28,560	1,565	2,618	1,504	1,036	689	976
新 北 市 New Taipei City	4,812	311	—	876	149	83	115
臺 北 市 Taipei City	4,287	567	1,167	—	112	72	131
臺 中 市 Taichung City	4,009	135	151	99	—	90	116
臺 南 市 Tainan City	2,002	57	59	39	52	—	182
高 雄 市 Kaohsiung City	3,344	159	110	48	79	193	—
臺 灣 省 Taiwan Prov.	9,808	331	1,056	428	620	240	406
宜蘭縣 Yilan C.	554	13	83	34	19	5	9
桃園縣 Taoyuan C.	2,781	112	451	152	77	35	55
新竹縣 Hsinchu C.	667	18	45	32	31	16	26
苗栗縣 Miaoli C.	509	20	50	14	62	10	5
彰化縣 Changhua C.	1,067	27	46	23	155	25	20
南投縣 Nantou C.	378	10	22	14	102	9	16
雲林縣 Yunlin C.	562	13	61	15	61	18	26
嘉義縣 Chiayi C.	412	7	33	12	18	34	17
屏東縣 Pingtung C.	698	30	36	12	29	21	144
臺東縣 Taitung C.	235	4	33	19	8	6	22
花蓮縣 Hualien C.	494	11	53	28	13	8	12
澎湖縣 Penghu C.	113	1	15	4	9	12	24
基隆市 Keelung City	482	26	87	39	3	5	10
新竹市 Hsinchu City	545	27	30	22	28	18	11
嘉義市 Chiayi City	311	12	11	8	5	18	9
福 建 省 Fuchien Prov.	298	5	75	14	24	11	26
金門縣 Kinmen C.	290	5	73	13	24	11	26
連江縣 Lienchiang C.	8	—	2	1	—	—	—

TABLE 10. MIGRATION REGISTRATION OF RESIDENT POPULATION  
- BY LOCALITY (CONT.)

3. FEMALE

Unit: Persons

Immigrants / In-migrants						
From Other Provinces (Cities)			自本省 他縣市	自本縣 市他鄉 鎮市區	初設 戶籍	其他
臺灣省	福建省	其他省市	Other C. & City of Prov.	Other Township, City & Dist.	First Reg.	Others
Taiwan Prov.	Fuchien Prov.	Others				
3,336	93	—	2,075	13,627	1,033	8
1,018	22	—	—	2,044	191	3
595	19	—	—	1,486	138	—
926	9	—	—	2,365	116	2
253	3	—	—	1,287	70	—
452	8	—	—	2,197	98	—
—	32	—	2,075	4,203	414	3
—	—	—	60	312	19	—
—	19	—	415	1,350	115	—
—	1	—	255	211	32	—
—	1	—	127	187	33	—
—	2	—	164	566	39	—
—	2	—	81	111	11	—
—	2	—	125	209	31	1
—	1	—	178	90	21	1
—	2	—	82	308	34	—
—	—	—	75	54	13	1
—	—	—	89	266	14	—
—	—	—	18	26	4	—
—	1	—	62	235	14	—
—	—	—	192	192	25	—
—	1	—	152	86	9	—
92	—	—	—	45	6	—
87	—	—	—	45	6	—
5	—	—	—	—	—	—

表10. 現住人口遷入遷出登記—按區域別分(續)

單位：人

3. 女性

區域別 Locality	遷 出						
	合 計 Total	往外國 To Foreign Countries	往他省(市)				
			新北市 New Taipei City	臺北市 Taipei City	臺中市 Taichung City	臺南市 Tainan City	高雄市 Kaohsiung City
一〇三年十一月 Nov., 2014	27,790	1,806	2,263	2,096	1,391	588	890
新 北 市 New Taipei City	5,038	375	—	1,167	151	59	110
臺 北 市 Taipei City	3,612	613	876	—	99	39	48
臺 中 市 Taichung City	3,574	170	149	112	—	52	79
臺 南 市 Tainan City	2,038	59	83	72	90	—	193
高 雄 市 Kaohsiung City	3,336	162	115	131	116	182	—
臺 灣 省 Taiwan Prov.	10,051	424	1,018	595	926	253	452
宜蘭縣 Yilan C.	524	21	62	36	5	6	10
桃園縣 Taoyuan C.	2,614	119	384	199	98	35	55
新竹縣 Hsinchu C.	551	21	24	23	29	16	11
苗栗縣 Miaoli C.	529	19	53	32	84	10	7
彰化縣 Changhua C.	1,261	52	64	40	280	26	21
南投縣 Nantou C.	449	26	35	15	137	6	14
雲林縣 Yunlin C.	745	32	98	42	101	28	39
嘉義縣 Chiayi C.	435	9	39	15	31	39	24
屏東縣 Pingtung C.	789	38	40	22	44	34	198
臺東縣 Taitung C.	227	15	23	14	21	11	15
花蓮縣 Hualien C.	466	9	31	32	15	12	8
澎湖縣 Penghu C.	81	1	3	4	9	6	19
基隆市 Keelung City	543	16	107	91	10	3	6
新竹市 Hsinchu City	539	33	32	23	38	12	13
嘉義市 Chiayi City	298	13	23	7	24	9	12
福 建 省 Fuchien Prov.	141	3	22	19	9	3	8
金門縣 Kinmen C.	123	2	19	15	9	3	5
連江縣 Lienchiang C.	18	1	3	4	—	—	3

TABLE 10. MIGRATION REGISTRATION OF RESIDENT POPULATION  
- BY LOCALITY (CONT.)

3. FEMALE

Unit: Persons

Emigrants / Out-migrants							住址變更 Change Residence	
To Other Provinces (Cities)			往本省 他縣市	往本縣 市他鄉 鎮市區	廢止戶籍	其他	遷 入	遷 出
臺灣省 Taiwan Prov.	福建省 Fuchien Prov.	其他省市 Others	Other C. & City of Prov.	Other Town- ship, City & Dist.	Cancelled Reg.	Others	In- migrants	Out- migrants
2,782	242	—	2,075	13,627	16	14	19,002	19,002
1,056	75	—	—	2,044	—	1	3,839	3,839
428	14	—	—	1,486	8	1	2,013	2,013
620	24	—	—	2,365	—	3	2,259	2,259
240	11	—	—	1,287	2	1	1,219	1,219
406	26	—	—	2,197	1	—	2,151	2,151
—	92	—	2,075	4,203	5	8	7,434	7,434
—	2	—	70	312	—	—	304	304
—	39	—	331	1,350	3	1	2,407	2,407
—	4	—	212	211	—	—	453	453
—	2	—	135	187	—	—	375	375
—	8	—	203	566	1	—	779	779
—	4	—	101	111	—	—	400	400
—	3	—	192	209	—	1	464	464
—	2	—	183	90	—	3	189	189
—	9	—	93	308	1	2	508	508
—	5	—	69	54	—	—	191	191
—	1	—	92	266	—	—	364	364
—	—	—	13	26	—	—	49	49
—	7	—	67	235	—	1	314	314
—	2	—	194	192	—	—	382	382
—	4	—	120	86	—	—	255	255
32	—	—	—	45	—	—	87	87
25	—	—	—	45	—	—	78	78
7	—	—	—	—	—	—	9	9

表11. 現住人口遷入遷出登記年累計—按區域別分

單位：人

1. 男女合計

區域別 Locality	遷入						
	合計 Total	自外國 From Foreign Countries	自他省(市)				
			新北市 New Taipei City	臺北市 Taipei City	臺中市 Taichung City	臺南市 Tainan City	高雄市 Kaohsiung City
一〇三年一至十一月 Jan. - Nov., 2014	963,887	34,631	92,143	67,199	35,580	21,765	35,315
新北市 New Taipei City	161,907	7,622	—	40,912	4,100	2,332	3,700
臺北市 Taipei City	135,037	11,370	39,333	—	3,749	2,190	3,343
臺中市 Taichung City	121,916	2,908	4,610	3,454	—	2,278	3,189
臺南市 Tainan City	68,243	1,610	2,397	1,413	1,896	—	6,875
高雄市 Kaohsiung City	113,785	3,186	3,485	2,266	2,489	5,950	—
臺灣省 Taiwan Prov.	350,993	7,848	39,859	18,322	22,385	8,473	17,027
宜蘭縣 Yilan C.	20,654	382	2,969	1,863	380	169	324
桃園縣 Taoyuan C.	93,161	2,601	16,129	6,716	2,441	1,337	2,294
新竹縣 Hsinchu C.	23,947	438	1,759	1,066	1,074	463	675
苗栗縣 Miaoli C.	17,970	393	1,582	671	2,357	267	395
彰化縣 Changhua C.	31,961	711	1,694	723	4,798	564	694
南投縣 Nantou C.	15,091	337	846	455	3,902	307	428
雲林縣 Yunlin C.	22,089	327	3,220	846	2,196	667	987
嘉義縣 Chiayi C.	16,073	233	1,356	371	846	1,254	913
屏東縣 Pingtung C.	27,974	641	1,299	549	1,157	1,120	6,271
臺東縣 Taitung C.	9,138	127	1,155	433	553	375	831
花蓮縣 Hualien C.	17,500	273	1,958	878	558	257	519
澎湖縣 Penghu C.	5,373	41	434	223	439	483	1,376
基隆市 Keelung City	17,498	509	3,591	2,152	292	162	253
新竹市 Hsinchu City	20,694	581	1,320	1,031	908	433	569
嘉義市 Chiayi City	11,870	254	547	345	484	615	498
福建省 Fuchien Prov.	12,006	87	2,459	832	961	542	1,181
金門縣 Kinmen C.	10,922	75	2,254	765	878	504	1,080
連江縣 Lienchiang C.	1,084	12	205	67	83	38	101

資料來源：本部戶政司。

TABLE 11. MIGRATION REGISTRATION OF RESIDENT POPULATION OF THE YEAR - BY LOCALITY

1. BOTH SEX

Unit: Persons

Immigrants / In-migrants						
From Other Provinces (Cities)			自本省他縣市	自本縣市他鄉鎮市區	初設戶籍	其他
臺灣省	福建省	其他省市	Other C. & City of Prov.	Other Township, City & Dist.	First Reg.	Others
Taiwan Prov.	Fuchien Prov.	Others				
106,392	3,671	36	73,856	475,006	17,401	892
31,895	893	5	—	66,678	3,606	164
20,135	454	3	—	51,157	3,072	231
26,596	334	6	—	76,862	1,621	58
8,270	206	—	—	44,556	974	46
16,164	405	3	—	78,023	1,734	80
—	1,379	18	73,839	155,253	6,284	306
—	51	1	2,427	11,779	265	44
—	615	3	13,875	45,135	1,925	90
—	49	—	10,373	7,621	421	8
—	51	—	4,627	7,217	398	12
—	91	8	4,306	17,626	723	23
—	73	—	2,937	5,534	266	6
—	42	3	5,058	8,313	414	16
—	38	—	6,226	4,478	345	13
—	117	1	2,853	13,510	433	23
—	26	—	2,373	3,115	136	14
—	50	1	3,167	9,644	179	16
—	23	—	1,114	1,191	40	9
—	77	—	1,745	8,452	253	12
—	41	1	7,188	8,242	361	19
—	35	—	5,570	3,396	125	1
3,332	—	1	17	2,477	110	7
2,900	—	—	10	2,348	102	6
432	—	1	7	129	8	1

Source: Dept. of Household Registration Affairs, MOI.

表11. 現住人口遷入遷出登記年累計—按區域別分(續)

單位：人

1. 男女合計

區域別 Locality	遷 出						
	合 計 Total	往外國 To Foreign Countries	往他省(市)				
			新北市 New Taipei City	臺北市 Taipei City	臺中市 Taichung City	臺南市 Tainan City	高雄市 Kaohsiung City
一〇三年一至十一月 Jan. - Nov., 2014	952,699	40,907	83,829	69,203	40,457	21,056	30,757
新 北 市 New Taipei City	167,471	8,467	—	39,333	4,610	2,397	3,485
臺 北 市 Taipei City	131,900	13,413	40,911	—	3,454	1,413	2,266
臺 中 市 Taichung City	116,123	3,615	4,099	3,749	—	1,896	2,489
臺 南 市 Tainan City	68,363	1,997	2,332	2,189	2,278	—	5,950
高 雄 市 Kaohsiung City	117,277	3,868	3,700	3,343	3,189	6,875	—
臺 灣 省 Taiwan Prov.	345,308	9,459	31,894	20,135	26,592	8,269	16,162
宜蘭縣 Yilan C.	19,974	390	2,393	1,661	404	167	300
桃園縣 Taoyuan C.	85,849	3,121	11,054	6,228	2,451	1,221	1,867
新竹縣 Hsinchu C.	19,343	600	1,089	1,030	771	321	368
苗栗縣 Miaoli C.	17,326	447	1,387	934	2,309	214	312
彰化縣 Changhua C.	37,713	836	2,054	1,453	7,732	802	934
南投縣 Nantou C.	16,328	452	926	656	4,646	319	433
雲林縣 Yunlin C.	22,072	420	2,549	1,098	2,601	788	1,007
嘉義縣 Chiayi C.	17,288	316	1,263	600	1,177	1,325	883
屏東縣 Pingtung C.	28,921	706	1,261	881	1,155	1,195	6,690
臺東縣 Taitung C.	8,567	201	940	440	516	283	725
花蓮縣 Hualien C.	17,270	361	1,594	963	584	256	489
澎湖縣 Penghu C.	4,143	60	348	207	287	291	942
基隆市 Keelung City	18,306	534	3,446	2,430	437	155	313
新竹市 Hsinchu City	20,184	679	966	1,079	810	346	423
嘉義市 Chiayi City	12,024	336	624	475	712	586	476
福 建 省 Fuchien Prov.	6,257	88	893	454	334	206	405
金門縣 Kinmen C.	5,432	65	735	387	300	186	346
連江縣 Lienchiang C.	825	23	158	67	34	20	59

TABLE 11. MIGRATION REGISTRATION OF RESIDENT POPULATION OF THE YEAR - BY LOCALITY(CONT.)

1. BOTH SEX

Unit : Persons

Emigrants / Out-migrants							住址變更 Change Residence	
To Other Provinces (Cities)			往本省 他縣市 Other C. & City of Prov.	往本縣 市他鄉 鎮市區 Other Town- ship, City & Dist.	廢止戶籍 Cancelled Reg.	其他 Others	遷 入 In- migrants	遷 出 Out- migrants
臺灣省 Taiwan Prov.	福建省 Fuchien Prov.	其他省市 Others						
107,445	9,307	10	73,854	474,977	190	707	525,795	525,795
39,857	2,459	1	—	66,678	48	136	103,199	103,199
18,322	832	—	—	51,157	54	78	57,713	57,713
22,386	961	—	—	76,861	10	57	62,123	62,123
8,473	542	2	—	44,557	7	36	34,443	34,443
17,028	1,181	—	—	77,997	20	76	61,486	61,486
—	3,332	7	73,837	155,250	51	320	205,000	205,000
—	123	—	2,709	11,779	2	46	10,286	10,286
—	1,448	2	13,212	45,135	20	90	61,585	61,585
—	118	1	7,413	7,621	2	9	12,969	12,969
—	112	1	4,375	7,217	1	17	12,226	12,226
—	231	2	6,008	17,625	6	30	21,221	21,221
—	159	1	3,191	5,533	2	10	10,759	10,759
—	132	—	5,149	8,313	1	14	11,625	11,625
—	130	—	7,099	4,478	—	17	6,062	6,062
—	294	—	3,210	13,510	6	13	14,757	14,757
—	69	—	2,269	3,114	1	9	5,750	5,750
—	120	—	3,230	9,644	1	28	8,572	8,572
—	25	—	781	1,191	2	9	2,009	2,009
—	179	—	2,347	8,452	2	11	7,661	7,661
—	95	—	7,524	8,242	4	16	11,839	11,839
—	97	—	5,320	3,396	1	1	7,679	7,679
1,379	—	—	17	2,477	—	4	1,831	1,831
1,055	—	—	7	2,348	—	3	1,501	1,501
324	—	—	10	129	—	1	330	330

表11. 現住人口遷入遷出登記年累計—按區域別分(續)

單位：人

2. 男性

區域別 Locality	遷 入						
	合 計 Total	自外國 From Foreign Countries	自他省(市)				
			新北市 New Taipei City	臺北市 Taipei City	臺中市 Taichung City	臺南市 Tainan City	高雄市 Kaohsiung City
一〇三年一至十一月 Jan. - Nov., 2014	437,707	16,068	43,637	31,693	16,058	9,881	16,635
新 北 市 New Taipei City	72,425	3,477	—	19,002	1,666	1,039	1,637
臺 北 市 Taipei City	61,645	5,074	18,089	—	1,656	1,030	1,491
臺 中 市 Taichung City	54,308	1,435	2,079	1,603	—	1,024	1,481
臺 南 市 Tainan City	30,761	780	1,115	679	851	—	3,157
高 雄 市 Kaohsiung City	51,447	1,471	1,606	1,067	1,157	2,608	—
臺 灣 省 Taiwan Prov.	160,879	3,777	19,538	8,905	10,199	3,890	8,194
宜蘭縣 Yilan C.	9,493	173	1,472	913	151	77	155
桃園縣 Taoyuan C.	42,862	1,252	7,736	3,216	1,074	613	1,115
新竹縣 Hsinchu C.	11,057	212	896	501	499	234	335
苗栗縣 Miaoli C.	8,047	192	783	330	1,084	114	185
彰化縣 Changhua C.	13,928	361	847	366	2,078	214	321
南投縣 Nantou C.	6,834	168	407	234	1,847	146	180
雲林縣 Yunlin C.	10,119	159	1,717	431	979	306	473
嘉義縣 Chiayi C.	7,423	116	730	184	401	555	421
屏東縣 Pingtung C.	12,799	312	617	266	516	502	2,945
臺東縣 Taitung C.	4,362	58	570	191	285	174	412
花蓮縣 Hualien C.	8,130	129	921	421	274	103	238
澎湖縣 Penghu C.	3,041	24	244	129	242	292	804
基隆市 Keelung City	8,042	230	1,707	1,019	141	84	116
新竹市 Hsinchu City	9,526	277	637	535	419	202	281
嘉義市 Chiayi City	5,216	114	254	169	209	274	213
福 建 省 Fuchien Prov.	6,242	54	1,210	437	529	290	675
金門縣 Kinmen C.	5,537	46	1,081	401	466	271	602
連江縣 Lienchiang C.	705	8	129	36	63	19	73

TABLE 11. MIGRATION REGISTRATION OF RESIDENT POPULATION OF THE YEAR - BY LOCALITY(CONT.)

2. MALE

Unit : Persons

Immigrants / In-migrants						
From Other Provinces (Cities)			自本省 他縣市 Other C. & City of Prov.	自本縣 市他鄉 鎮市區 Other Township, City & Dist.	初設 戶籍 First Reg.	其他 Others
臺灣省 Taiwan Prov.	福建省 Fuchien Prov.	其他省市 Others				
48,343	2,072	19	33,992	214,485	4,326	498
14,220	502	2	—	29,760	1,033	87
9,298	251	3	—	23,410	1,214	129
11,823	185	2	—	34,257	389	30
3,718	112	—	—	20,131	194	24
7,554	246	2	—	35,339	347	50
—	776	10	33,977	70,309	1,131	173
—	35	—	1,107	5,346	44	20
—	320	1	6,502	20,552	430	51
—	25	—	4,823	3,446	81	5
—	30	—	2,055	3,222	45	7
—	55	6	1,803	7,743	120	14
—	43	—	1,248	2,519	41	1
—	23	2	2,339	3,630	55	5
—	23	—	2,835	2,121	30	7
—	72	—	1,370	6,130	55	14
—	15	—	1,165	1,466	16	10
—	31	1	1,499	4,469	32	12
—	11	—	661	627	3	4
—	52	—	782	3,854	48	9
—	19	—	3,341	3,696	106	13
—	22	—	2,447	1,488	25	1
1,730	—	—	15	1,279	18	5
1,448	—	—	8	1,194	16	4
282	—	—	7	85	2	1

表11. 現住人口遷入遷出登記年累計—按區域別分(續)

單位：人

2. 男性

區域別 Locality	遷 出						
	合 計 Total	往外國 To Foreign Countries	往他省(市)				
			新北市 New Taipei City	臺北市 Taipei City	臺中市 Taichung City	臺南市 Tainan City	高雄市 Kaohsiung City
一〇三年一至十一月 Jan. - Nov., 2014	435,306	18,148	38,063	31,815	18,194	9,632	14,236
新 北 市 New Taipei City	77,279	3,805	—	18,089	2,079	1,115	1,606
臺 北 市 Taipei City	60,899	5,745	19,001	—	1,603	679	1,067
臺 中 市 Taichung City	51,969	1,622	1,665	1,656	—	851	1,157
臺 南 市 Tainan City	30,906	877	1,039	1,030	1,024	—	2,608
高 雄 市 Kaohsiung City	53,734	1,728	1,637	1,491	1,481	3,157	—
臺 灣 省 Taiwan Prov.	157,102	4,323	14,219	9,298	11,822	3,718	7,552
宜蘭縣 Yilan C.	9,241	167	1,132	809	178	82	135
桃園縣 Taoyuan C.	39,129	1,473	4,708	2,853	1,058	582	908
新竹縣 Hsinchu C.	8,753	278	471	485	339	160	176
苗栗縣 Miaoli C.	7,856	206	638	427	1,035	95	132
彰化縣 Changhua C.	16,666	373	935	680	3,413	365	393
南投縣 Nantou C.	7,237	180	380	299	2,053	132	177
雲林縣 Yunlin C.	9,996	205	1,226	537	1,179	331	481
嘉義縣 Chiayi C.	7,820	148	587	300	501	545	393
屏東縣 Pingtung C.	13,002	310	536	377	506	498	3,010
臺東縣 Taitung C.	4,100	88	464	211	268	135	357
花蓮縣 Hualien C.	8,026	172	763	417	259	104	235
澎湖縣 Penghu C.	2,351	29	210	119	157	179	573
基隆市 Keelung City	8,330	241	1,502	1,090	206	74	150
新竹市 Hsinchu City	9,142	293	407	504	359	158	207
嘉義市 Chiayi City	5,453	160	260	190	311	278	225
福 建 省 Fuchien Prov.	3,417	48	502	251	185	112	246
金門縣 Kinmen C.	2,911	34	415	213	164	101	208
連江縣 Lienchiang C.	506	14	87	38	21	11	38

TABLE 11. MIGRATION REGISTRATION OF RESIDENT POPULATION OF THE YEAR - BY LOCALITY(CONT.)

2. MALE

Unit : Persons

Emigrants / Out-migrants							住址變更 Change Residence	
To Other Provinces (Cities)			往本省 他縣市 Other C. & City of Prov.	往本縣 市他鄉 鎮市區 Other Town- ship, City & Dist.	廢止戶籍 Cancelled Reg.	其他 Others	遷 入 In- migrants	遷 出 Out- migrants
臺灣省 Taiwan Prov.	福建省 Fuchien Prov.	其他省市 Others						
51,502	4,871	6	33,991	214,482	60	306	247,482	247,482
19,537	1,210	1	—	29,760	16	61	48,768	48,768
8,905	437	—	—	23,410	19	33	27,059	27,059
10,200	529	—	—	34,257	3	29	29,136	29,136
3,890	290	1	—	20,131	2	14	16,267	16,267
8,194	675	—	—	35,336	7	28	28,914	28,914
—	1,730	4	33,976	70,309	13	138	96,387	96,387
—	74	—	1,301	5,346	—	17	4,881	4,881
—	685	1	6,270	20,552	3	36	29,043	29,043
—	57	1	3,335	3,446	1	4	6,075	6,075
—	58	—	2,032	3,222	1	10	5,716	5,716
—	120	2	2,629	7,743	2	11	10,088	10,088
—	91	—	1,402	2,519	1	3	5,020	5,020
—	72	—	2,330	3,630	1	4	5,500	5,500
—	86	—	3,132	2,121	—	7	2,963	2,963
—	164	—	1,462	6,130	1	8	6,791	6,791
—	35	—	1,072	1,466	—	4	2,697	2,697
—	65	—	1,527	4,469	—	15	3,921	3,921
—	16	—	438	627	—	3	963	963
—	100	—	1,107	3,854	—	6	3,659	3,659
—	58	—	3,449	3,696	2	9	5,582	5,582
—	49	—	2,490	1,488	1	1	3,488	3,488
776	—	—	15	1,279	—	3	951	951
573	—	—	7	1,194	—	2	765	765
203	—	—	8	85	—	1	186	186



表11. 現住人口遷入遷出登記年累計—按區域別分(續)

單位：人

3. 女性

區域別 Locality	遷 入						
	合 計 Total	自外國 From Foreign Countries	自他省(市)				
			新北市 New Taipei City	臺北市 Taipei City	臺中市 Taichung City	臺南市 Tainan City	高雄市 Kaohsiung City
一〇三年一至十一月 Jan. - Nov., 2014	526,180	18,563	48,506	35,506	19,522	11,884	18,680
新 北 市 New Taipei City	89,482	4,145	—	21,910	2,434	1,293	2,063
臺 北 市 Taipei City	73,392	6,296	21,244	—	2,093	1,160	1,852
臺 中 市 Taichung City	67,608	1,473	2,531	1,851	—	1,254	1,708
臺 南 市 Tainan City	37,482	830	1,282	734	1,045	—	3,718
高 雄 市 Kaohsiung City	62,338	1,715	1,879	1,199	1,332	3,342	—
臺 灣 省 Taiwan Prov.	190,114	4,071	20,321	9,417	12,186	4,583	8,833
宜蘭縣 Yilan C.	11,161	209	1,497	950	229	92	169
桃園縣 Taoyuan C.	50,299	1,349	8,393	3,500	1,367	724	1,179
新竹縣 Hsinchu C.	12,890	226	863	565	575	229	340
苗栗縣 Miaoli C.	9,923	201	799	341	1,273	153	210
彰化縣 Changhua C.	18,033	350	847	357	2,720	350	373
南投縣 Nantou C.	8,257	169	439	221	2,055	161	248
雲林縣 Yunlin C.	11,970	168	1,503	415	1,217	361	514
嘉義縣 Chiayi C.	8,650	117	626	187	445	699	492
屏東縣 Pingtung C.	15,175	329	682	283	641	618	3,326
臺東縣 Taitung C.	4,776	69	585	242	268	201	419
花蓮縣 Hualien C.	9,370	144	1,037	457	284	154	281
澎湖縣 Penghu C.	2,332	17	190	94	197	191	572
基隆市 Keelung City	9,456	279	1,884	1,133	151	78	137
新竹市 Hsinchu City	11,168	304	683	496	489	231	288
嘉義市 Chiayi City	6,654	140	293	176	275	341	285
福 建 省 Fuchien Prov.	5,764	33	1,249	395	432	252	506
金門縣 Kinmen C.	5,385	29	1,173	364	412	233	478
連江縣 Lienchiang C.	379	4	76	31	20	19	28

TABLE 11. MIGRATION REGISTRATION OF RESIDENT POPULATION OF THE YEAR - BY LOCALITY(CONT.)

3. FEMALE

Unit : Persons

Immigrants / In-migrants						
From Other Provinces (Cities)			自本省 他縣市 Other C. & City of Prov.	自本縣 市他鄉 鎮市區 Other Township, City & Dist.	初設 戶籍 First Reg.	其他 Others
臺灣省 Taiwan Prov.	福建省 Fuchien Prov.	其他省市 Others				
58,049	1,599	17	39,864	260,521	13,075	394
17,675	391	3	—	36,918	2,573	77
10,837	203	—	—	27,747	1,858	102
14,773	149	4	—	42,605	1,232	28
4,552	94	—	—	24,425	780	22
8,610	159	1	—	42,684	1,387	30
—	603	8	39,862	84,944	5,153	133
—	16	1	1,320	6,433	221	24
—	295	2	7,373	24,583	1,495	39
—	24	—	5,550	4,175	340	3
—	21	—	2,572	3,995	353	5
—	36	2	2,503	9,883	603	9
—	30	—	1,689	3,015	225	5
—	19	1	2,719	4,683	359	11
—	15	—	3,391	2,357	315	6
—	45	1	1,483	7,380	378	9
—	11	—	1,208	1,649	120	4
—	19	—	1,668	5,175	147	4
—	12	—	453	564	37	5
—	25	—	963	4,598	205	3
—	22	1	3,847	4,546	255	6
—	13	—	3,123	1,908	100	—
1,602	—	1	2	1,198	92	2
1,452	—	—	2	1,154	86	2
150	—	1	—	44	6	—

表11. 現住人口遷入遷出登記年累計—按區域別分(續)

單位：人

3. 女性

區域別 Locality	遷 出						
	合 計 Total	往外國 To Foreign Countries	往他省(市)				
			新北市 New Taipei City	臺北市 Taipei City	臺中市 Taichung City	臺南市 Tainan City	高雄市 Kaohsiung City
一〇三年一至十一月 Jan. - Nov., 2014	517,393	22,759	45,766	37,388	22,263	11,424	16,521
新 北 市 New Taipei City	90,192	4,662	—	21,244	2,531	1,282	1,879
臺 北 市 Taipei City	71,001	7,668	21,910	—	1,851	734	1,199
臺 中 市 Taichung City	64,154	1,993	2,434	2,093	—	1,045	1,332
臺 南 市 Tainan City	37,457	1,120	1,293	1,159	1,254	—	3,342
高 雄 市 Kaohsiung City	63,543	2,140	2,063	1,852	1,708	3,718	—
臺 灣 省 Taiwan Prov.	188,206	5,136	17,675	10,837	14,770	4,551	8,610
宜蘭縣 Yilan C.	10,733	223	1,261	852	226	85	165
桃園縣 Taoyuan C.	46,720	1,648	6,346	3,375	1,393	639	959
新竹縣 Hsinchu C.	10,590	322	618	545	432	161	192
苗栗縣 Miaoli C.	9,470	241	749	507	1,274	119	180
彰化縣 Changhua C.	21,047	463	1,119	773	4,319	437	541
南投縣 Nantou C.	9,091	272	546	357	2,593	187	256
雲林縣 Yunlin C.	12,076	215	1,323	561	1,422	457	526
嘉義縣 Chiayi C.	9,468	168	676	300	676	780	490
屏東縣 Pingtung C.	15,919	396	725	504	649	697	3,680
臺東縣 Taitung C.	4,467	113	476	229	248	148	368
花蓮縣 Hualien C.	9,244	189	831	546	325	152	254
澎湖縣 Penghu C.	1,792	31	138	88	130	112	369
基隆市 Keelung City	9,976	293	1,944	1,340	231	81	163
新竹市 Hsinchu City	11,042	386	559	575	451	188	216
嘉義市 Chiayi City	6,571	176	364	285	401	308	251
福 建 省 Fuchien Prov.	2,840	40	391	203	149	94	159
金門縣 Kinmen C.	2,521	31	320	174	136	85	138
連江縣 Lienchiang C.	319	9	71	29	13	9	21

TABLE 11. MIGRATION REGISTRATION OF RESIDENT POPULATION OF THE YEAR - BY LOCALITY(CONT.)

3. FEMALE

Unit : Persons

Emigrants / Out-migrants							住址變更 Change Residence	
To Other Provinces (Cities)			往本省 他縣市 Other C. & City of Prov.	往本縣 市他鄉 鎮市區 Other Town- ship, City & Dist.	廢止戶籍 Cancelled Reg.	其他 Others	遷 入 In- migrants	遷 出 Out- migrants
臺灣省 Taiwan Prov.	福建省 Fuchien Prov.	其他省市 Others						
55,943	4,436	4	39,863	260,495	130	401	278,313	278,313
20,320	1,249	—	—	36,918	32	75	54,431	54,431
9,417	395	—	—	27,747	35	45	30,654	30,654
12,186	432	—	—	42,604	7	28	32,987	32,987
4,583	252	1	—	24,426	5	22	18,176	18,176
8,834	506	—	—	42,661	13	48	32,572	32,572
—	1,602	3	39,861	84,941	38	182	108,613	108,613
—	49	—	1,408	6,433	2	29	5,405	5,405
—	763	1	6,942	24,583	17	54	32,542	32,542
—	61	—	4,078	4,175	1	5	6,894	6,894
—	54	1	2,343	3,995	—	7	6,510	6,510
—	111	—	3,379	9,882	4	19	11,133	11,133
—	68	1	1,789	3,014	1	7	5,739	5,739
—	60	—	2,819	4,683	—	10	6,125	6,125
—	44	—	3,967	2,357	—	10	3,099	3,099
—	130	—	1,748	7,380	5	5	7,966	7,966
—	34	—	1,197	1,648	1	5	3,053	3,053
—	55	—	1,703	5,175	1	13	4,651	4,651
—	9	—	343	564	2	6	1,046	1,046
—	79	—	1,240	4,598	2	5	4,002	4,002
—	37	—	4,075	4,546	2	7	6,257	6,257
—	48	—	2,830	1,908	—	—	4,191	4,191
603	—	—	2	1,198	—	1	880	880
482	—	—	—	1,154	—	1	736	736
121	—	—	2	44	—	—	144	144

表12. 現住原住民人口數－按月別分

單位：人

年(月)底別 End of Year (Month)	總計 Grand total			平地 Total
	合計 Total	男性 Male	女性 Female	合計 Total
九十四年 2005	464,961	231,961	233,000	218,641
九十五年 2006	474,919	236,000	238,919	223,612
九十六年 2007	484,174	239,832	244,342	227,960
九十七年 2008	494,107	243,997	250,110	232,762
九十八年 2009	504,531	248,321	256,210	237,815
九十九年 2010	512,701	251,679	261,022	241,514
一〇〇年 2011	519,984	254,704	265,280	244,758
一〇一年 2012	527,250	257,888	269,362	248,042
一〇二年 2013	533,601	260,616	272,985	250,815
十一月 Nov.	533,139	260,423	272,716	250,606
十二月 Dec.	533,601	260,616	272,985	250,815
<b>一〇三年 2014</b>	<b>539,435</b>	<b>263,001</b>	<b>276,434</b>	<b>253,452</b>
一月 Jan.	534,007	260,788	273,219	251,029
二月 Feb.	534,561	260,983	273,578	251,290
三月 Mar.	534,981	261,179	273,802	251,516
四月 Apr.	535,492	261,383	274,109	251,724
五月 May	535,953	261,562	274,391	251,965
六月 June	536,509	261,798	274,711	252,174
七月 July	537,103	262,028	275,075	252,457
八月 Aug.	537,766	262,303	275,463	252,756
九月 Sept.	538,439	262,580	275,859	253,050
十月 Oct.	538,994	262,794	276,200	253,257
十一月 Nov.	539,435	263,001	276,434	253,452
較上月增減(%) VS. with Last Month	0.08	0.08	0.08	0.08
較上年同月增減(%) VS. with Last Year	1.18	0.99	1.36	1.14

資料來源：本部戶政司。

TABLE 12. INDIGENOUS PEOPLE - BY MONTH

Unit : Persons

原住民 Plain-land Indigenous People		山地原住民 Mountain Indigenous People		
男性 Male	女性 Female	合計 Total	男性 Male	女性 Female
110,620	108,021	246,320	121,341	124,979
112,662	110,950	251,307	123,338	127,969
114,371	113,589	256,214	125,461	130,753
116,328	116,434	261,345	127,669	133,676
118,365	119,450	266,716	129,956	136,760
119,836	121,678	271,187	131,843	139,344
121,185	123,573	275,226	133,519	141,707
122,653	125,389	279,208	135,235	143,973
123,800	127,015	282,786	136,816	145,970
123,719	126,887	282,533	136,704	145,829
123,800	127,015	282,786	136,816	145,970
<b>124,819</b>	<b>128,633</b>	<b>285,983</b>	<b>138,182</b>	<b>147,801</b>
123,894	127,135	282,978	136,894	146,084
123,965	127,325	283,271	137,018	146,253
124,061	127,455	283,465	137,118	146,347
124,128	127,596	283,768	137,255	146,513
124,225	127,740	283,988	137,337	146,651
124,311	127,863	284,335	137,487	146,848
124,422	128,035	284,646	137,606	147,040
124,526	128,230	285,010	137,777	147,233
124,646	128,404	285,389	137,934	147,455
124,732	128,525	285,737	138,062	147,675
124,819	128,633	285,983	138,182	147,801
0.07	0.08	0.09	0.09	0.09
0.89	1.38	1.22	1.08	1.35

Source : Dept. of Household Registration Affairs, MOI.

表13. 現住原住民人口數—按區域別分

單位：人

區域別 Locality	總計 Grand Total			平地 Total
	合計 Total	男性 Male	女性 Female	合計 Total
一〇三年十一月底 End of Nov., 2014	539,435	263,001	276,434	253,452
新北市 New Taipei City	53,288	24,790	28,498	36,896
臺北市 Taipei City	15,540	6,571	8,969	9,389
臺中市 Taichung City	30,855	14,260	16,595	12,372
臺南市 Tainan City	6,932	2,887	4,045	3,111
高雄市 Kaohsiung City	32,189	15,112	17,077	11,722
臺灣省 Taiwan Prov.	399,582	198,826	200,756	179,362
宜蘭縣 Yilan C.	16,510	8,179	8,331	2,349
桃園縣 Taoyuan C.	65,276	31,398	33,878	35,882
新竹縣 Hsinchu C.	21,020	10,386	10,634	2,734
苗栗縣 Miaoli C.	11,185	5,411	5,774	4,478
彰化縣 Changhua C.	5,228	2,308	2,920	2,667
南投縣 Nantou C.	28,740	14,496	14,244	1,532
雲林縣 Yunlin C.	2,188	862	1,326	1,106
嘉義縣 Chiayi C.	5,788	2,776	3,012	767
屏東縣 Pingtung C.	58,356	29,000	29,356	4,200
臺東縣 Taitung C.	79,652	41,124	38,528	57,500
花蓮縣 Hualien C.	91,655	46,329	45,326	56,230
澎湖縣 Penghu C.	416	185	231	204
基隆市 Keelung City	8,960	4,391	4,569	7,649
新竹市 Hsinchu City	3,679	1,595	2,084	1,781
嘉義市 Chiayi City	929	386	543	283
福建省 Fuchien Prov.	1,049	555	494	600
金門縣 Kinmen C.	872	448	424	511
連江縣 Lienchiang C.	177	107	70	89

資料來源：本部戶政司。

TABLE 13. INDIGENOUS PEOPLE - BY LOCALITY

Unit : Persons

原住民 Plain-land Indigenous People		山地原住民 Mountain Indigenous People		
男性 Male	女性 Female	合計 Total	男性 Male	女性 Female
124,819	128,633	285,983	138,182	147,801
17,589	19,307	16,392	7,201	9,191
4,105	5,284	6,151	2,466	3,685
5,933	6,439	18,483	8,327	10,156
1,323	1,788	3,821	1,564	2,257
5,466	6,256	20,467	9,646	10,821
90,092	89,270	220,220	108,734	111,486
1,065	1,284	14,161	7,114	7,047
17,680	18,202	29,394	13,718	15,676
1,226	1,508	18,286	9,160	9,126
2,206	2,272	6,707	3,205	3,502
1,228	1,439	2,561	1,080	1,481
677	855	27,208	13,819	13,389
440	666	1,082	422	660
300	467	5,021	2,476	2,545
1,958	2,242	54,156	27,042	27,114
29,857	27,643	22,152	11,267	10,885
28,578	27,652	35,425	17,751	17,674
85	119	212	100	112
3,841	3,808	1,311	550	761
838	943	1,898	757	1,141
113	170	646	273	373
311	289	449	244	205
260	251	361	188	173
51	38	88	56	32

Source : Dept. of Household Registration Affairs, MOI.

表14. 戶政管理服務案件

TABLE 14. OFFENSE AND SERVICE CASES OF POPULATION ADMINISTRATION

單位：件；人

Unit : Cases;Persons

年(月)別 Year(Month)	違反戶籍法令件數 Offense Cases of Household Registration Law									
	合計 Total	逾期申報出生登記 Not Register of Birth	逾期申請死亡登記 Not Register of Death	逾期申報認領登記 Not Register of Identity	逾期申報收養(終止收養)登記 Not Register of Adoption	逾期申報結婚(離婚)登記 Not Register of Marriage, Divorce	逾期申報監護登記 Not Register of Guardian	虛報遷入(出)登記 False Register of Migration	逾期申報遷入(出)登記 Not Register of Migration	逾期申報初設戶籍登記 Not First Registration
九十四年 2005	58,616	16,378	3,423	22	116	20,358	571	962	16,201	21
九十五年 2006	85,772	20,816	3,696	23	228	27,531	338	1,324	31,025	9
九十六年 2007	76,962	22,489	4,401	13	150	22,566	585	1,381	24,851	11
九十七年 2008	52,858	10,552	3,957	44	192	16,756	361	721	19,607	33
九十八年 2009	25,068	1,863	3,397	20	190	3,306	355	589	14,663	54
九十九年 2010	17,185	1,912	2,991	19	176	2,232	317	427	8,253	47
一〇〇年 2011	12,658	1,316	2,280	12	126	1,571	251	327	5,703	33
一〇一年 2012	10,983	1,022	2,003	16	150	1,171	221	213	5,248	33
一〇二年 2013	9,794	919	1,651	6	66	998	156	265	4,841	38
十一月 Nov.	777	69	124	—	5	76	12	14	389	1
十二月 Dec.	794	72	92	2	7	93	14	8	433	1
<b>一〇三年 2014</b>	<b>9,941</b>	<b>731</b>	<b>1,447</b>	<b>9</b>	<b>76</b>	<b>868</b>	<b>104</b>	<b>542</b>	<b>4,692</b>	<b>31</b>
一月 Jan.	849	78	112	1	7	82	12	7	378	3
二月 Feb.	663	58	135	—	7	58	3	52	291	3
三月 Mar.	799	62	172	—	8	72	10	63	360	1
四月 Apr.	741	58	123	—	3	72	5	41	381	2
五月 May	803	54	132	1	8	74	8	60	396	2
六月 June	762	55	103	1	7	61	9	45	413	2
七月 July	1,139	82	147	—	13	112	14	44	492	4
八月 Aug.	959	65	130	1	4	81	3	51	437	1
九月 Sept.	1,008	78	132	2	10	96	17	44	443	2
十月 Oct.	1,199	72	143	2	7	90	13	60	590	8
十一月 Nov.	1,019	69	118	1	2	70	10	75	511	3
較上月增減(%) VS. with Last Month	-15.01	-4.17	-17.48	-50.00	-71.43	-22.22	-23.08	25.00	-13.39	-62.50
較上年同月增減(%) VS. with Last Year	31.15	0.00	-4.84	—	-60.00	-7.89	-16.67	435.71	31.36	200.00

無戶籍人口 Resident Not Registered	重複戶籍 Register Reduplicated	未接受戶籍校正 Not Correct Register	其他逾期申報事項變更登記 Others	便民服務件數 Service Cases						未領(換)國民身分證(人) Not Having Identity Card (Persons)	設置服務窗口數(件) Located Service Window (Cases)	填發一次告知單數(件) Filled Once Notification (Cases)
				合計 Total	電話申請戶籍資料 Applied by Telephone	通信申請戶籍資料 Applied by Mail	派員到家辦理服務 Home Service	其他 Others				
8	13	74	469	206,432	21,516	127,691	8,635	48,590	8,055	3,124	275,641	
60	7	53	662	230,016	19,092	95,435	82,652	32,837	38,575	3,097	183,423	
1	29	41	444	234,175	17,454	119,949	20,310	76,462	24,858	3,143	202,462	
4	77	15	539	449,169	16,615	53,523	12,108	366,923	28,605	3,146	229,086	
12	106	2	511	176,543	18,893	55,682	11,012	90,956	26,738	3,129	204,117	
12	46	3	750	141,368	18,468	51,798	12,495	58,607	27,078	3,174	196,235	
6	49	1	983	194,847	19,145	46,720	12,475	116,507	26,252	3,221	208,294	
12	23	1	870	306,770	17,165	44,082	12,907	232,616	28,424	3,284	225,786	
—	17	3	834	754,675	15,498	39,165	12,624	687,388	24,220	3,260	235,345	
—	1	—	86	92,507	1,156	2,823	1,029	87,499	22,807	3,286	18,727	
—	4	—	68	121,020	1,395	2,842	1,074	115,709	24,220	3,260	19,486	
<b>9</b>	<b>28</b>	<b>5</b>	<b>1,399</b>	<b>2,108,716</b>	<b>22,847</b>	<b>37,992</b>	<b>10,738</b>	<b>2,037,139</b>	<b>132,924</b>	<b>3,290</b>	<b>169,704</b>	
—	—	—	169	90,439	1,039	2,703	1,000	85,697	26,113	3,279	17,335	
—	1	—	55	135,136	1,766	2,868	882	129,620	150,541	3,247	12,694	
1	1	—	49	226,168	1,842	3,616	1,024	219,686	137,162	3,247	15,476	
1	5	—	50	227,390	1,748	4,022	962	220,658	138,252	3,250	14,806	
2	1	—	65	477,875	2,098	4,626	1,033	470,118	140,006	3,231	15,296	
1	—	—	65	168,814	2,179	3,479	894	162,262	141,060	3,284	15,110	
1	6	1	223	169,642	2,180	3,799	993	162,670	139,794	3,267	15,215	
2	2	—	182	156,411	2,334	3,491	924	149,662	142,228	3,254	15,173	
—	2	1	181	162,050	2,477	3,128	1,011	155,434	117,264	3,281	17,340	
1	9	1	203	150,050	2,480	3,262	1,045	143,263	119,076	3,273	16,406	
—	1	2	157	144,741	2,704	2,998	970	138,069	132,924	3,290	14,853	
-100.00	-88.89	100.00	-22.66	-3.54	9.03	-8.09	-7.18	-3.63	11.63	0.52	-9.47	
—	0.00	—	82.56	56.46	133.91	6.20	-5.73	57.79	482.82	0.12	-20.69	

資料來源：本部戶政司與直轄市及縣(市)政府。  
 說明：1. 97年5月23日修正出生登記期間由30日延長為60日及結婚登記由儀式婚修正為登記婚，致97年6月起逾期申報出生登記及逾期申報結婚(離)婚登記件數驟減。  
 2. 98年3月起遷入(出)登記申報程序簡化，致逾期申報遷入(出)登記件數驟減。  
 3. 102年12月因臺北市「幸福加福袋送到家專案」，致「便民服務」之「其他」驟增。103年2月起將「便民服務」之「其他」詳列「派員查明居住事實服務」、「辦理護照人別確認」、「辦理自然人憑證」、「網路預約辦理戶籍登記」、「國民身分證掛失(含撤銷)」、「跨機關通報服務」、「到校受理初領國民身分證」等項目。  
 4. 未領(換)國民身分證(人)包括年滿14歲未申請初領及全面換證未換領者，103年2月起加強年滿14歲未申請初領者之統計。

Source : Dept. of Household Registration Affairs, MOI, County and City Government.  
 Note : 1. The time limit of the birth registration extended from 30 days to 60 days and the marriage registration system revised from ceremonial verification to register application on 23 May 2008 resulted in a mass decrease of the cases of Not Register of Birth and Not Register of Marriage, Divorce from June 2008.  
 2. The cases of Not Register of Migration have been decreased since March 2009 due to the simplification of the migration registration procedure.  
 3. Due to "Happiness + Project of sending good-fortune bag to home" of Taipei City, there is a mass increase of the "Others" of "Service Cases" in Dec. 2013. Besides, the figures of "Others" of "Service Cases" are split into 8 new categories resulting in a mass increase.  
 4. The figures of "Not Having Identity Cards(Persons)" include those citizens over 14 but not having applied for Identity Card and those not yet having applied for the next generation Identity Card. Because of checking thorough data, the statistics of citizens over 14 not having applied for Identity Card is increased since Feb. 2014.

表15. 合作事業概況

年(半年)底別 End of Year(Half Year)	社(場)數 No. of Cooperatives	社(場)員數	
		個人社員(人)	
		計 Sub. T	男 Male
九十四年 2005	5,516	4,061,993	...
九十五年 2006	5,441	3,814,160	...
九十六年 2007	5,269	3,633,428	...
九十七年 2008	5,186	3,534,747	...
九十八年 2009	5,095	3,326,092	1,783,748
九十九年 2010	4,902	3,107,193	1,660,085
一〇〇年 2011	4,803	2,762,446	1,479,485
一〇一年 2012	4,618	2,641,436	1,400,256
一〇二年 2013	4,533	2,496,537	1,314,607
六月 June	4,569	2,552,766	1,351,118
十二月 Dec.	4,533	2,496,537	1,314,607
<b>一〇三年 2014</b>	<b>4,489</b>	<b>2,472,528</b>	<b>1,308,649</b>
六月 June	4,489	2,472,528	1,308,649
較上期增減(%) VS. with Last Period	-0.97	-0.96	-0.45
較上年同期增減(%) VS. with Last Year	-1.75	-3.14	-3.14

資料來源：本部合作及人民團體司籌備處、直轄市、縣(市)政府，中華民國儲蓄互助協會。  
說明：本表資料不含信用合作社。

Table 15. COOPERATIVE BUSINESS

No. of Memberships		股金總額 (千元) Capital (NT\$1,000)	平均每社股金 (千元) Capital per Cooperative (NT\$1,000)
Individual Membership (Persons)	法人社員 (個) No. of Membership in Law		
女 Female	...	7,463	21,628,219
...	7,463	22,066,669	4,056
...	6,163	23,235,203	4,410
...	5,506	23,310,698	4,495
1,542,344	6,550	23,647,228	4,641
1,447,108	6,036	24,098,628	4,916
1,282,961	5,768	24,838,269	5,171
1,241,180	5,451	25,314,617	5,482
1,181,930	5,635	25,856,297	5,704
1,201,648	5,674	25,470,762	5,575
1,181,930	5,635	25,856,297	5,704
<b>1,163,879</b>	<b>5,459</b>	<b>25,916,719</b>	<b>5,773</b>
1,163,879	5,459	25,916,719	5,773
-1.53	-3.12	0.23	1.22
-3.14	-3.79	1.75	3.56

Source : The Cooperative & Civil Association Preparatory office, MOI., County and City Government, Credit Union League of the Republic of China.

Note : The data of Credit Cooperatives are not included.

表16. 全國性人民團體

單位：團體數

年(季)底別 End of Year(Quarter)	政治團體 Political Associations		職業團體 Occupational Associations			
	政黨 Political Parties	全國性 政治團體 Nation-Wide Political Associations	合計 Total	工業團體 Industrial Associations	商業團體 Commercial Associations	自由職 業團體 Professional Associations
九十四年 2005	116	40	262	143	82	37
九十五年 2006	122	42	269	143	83	43
九十六年 2007	136	43	278	144	89	45
九十七年 2008	144	43	287	145	96	46
九十八年 2009	158	43	294	146	101	47
九十九年 2010	175	43	301	146	107	48
一〇〇年 2011	209	43	308	146	114	48
一〇一年 2012	231	43	314	147	119	48
一〇二年 2013	247	44	325	147	127	51
第三季 3rd Qua.	244	44	...	...	...	...
第四季 4th Qua.	247	44	325	147	127	51
一〇三年 2014	255	46	...	...	...	...
第一季 1st Qua.	250	45	...	...	...	...
第二季 2nd Qua.	249	45	331	149	130	52
第三季 3rd Qua.	255	46	...	...	...	...
較上季增減(%) VS. with Last Quarter	2.41	2.22	...	...	...	...
較上年同季增減(%) VS. with Last Year	4.51	4.55	...	...	...	...

資料來源：本部民政司、合作及人民團體司籌備處。

說明：1. 因97年1月23日修正「社會團體許可立案作業規定」，98年起新增「環保團體」，原「兩岸團體」依其性質分歸各應屬之團體類別。

2. 103年1月新增中國國家社會主義勞工黨，2月新增中國生產黨，3月新增移民聯盟黨、大中華生產黨，另撤銷中華健康聯盟，103年6月人民黨自行申請解散。103年7月新增中華民主向日葵憲政改革聯盟，8月新增勞工黨、中華民國機車黨、天宙和平統一家庭黨、華公教聯盟黨、樹黨。

TABLE 16. NATIONAL-WIDE CIVIC ASSOCIATIONS

Unit : Associations

合計 Total	社會團體 Social Associations							
	學術文 化團體 Academic & Cultural Associations	醫療衛 生團體 Medical Associations	宗教團體 Religious Associa- tions	體育團體 Sports Associa- tions	社會服 務及慈 善團體 Social Services & Charity Associations	國際團體 Interna- tional Associa- tions	經濟業 務團體 Economic Business Associa- tions	環保、同 鄉、同學 校友會 及其他 Others(1)
6,565	1,570	591	574	624	1,345	149	1,321	391
7,150	1,707	641	633	668	1,475	161	1,443	422
7,796	1,838	698	683	718	1,661	166	1,546	486
8,542	1,960	751	750	779	1,872	170	1,678	582
9,252	2,060	794	827	847	1,973	176	1,768	807
9,248	1,964	825	884	934	2,010	141	1,804	686
10,298	2,154	900	1,053	1,017	2,263	147	1,964	800
11,172	2,373	975	1,163	1,087	2,411	147	2,107	909
11,750	2,534	1,015	1,231	1,128	2,511	148	2,217	966
...	...	...	...	...	...	...	...	...
11,750	2,534	1,015	1,231	1,128	2,511	148	2,217	966
...	...	...	...	...	...	...	...	...
...	...	...	...	...	...	...	...	...
...	...	...	...	...	...	...	...	...
...	...	...	...	...	...	...	...	...
...	...	...	...	...	...	...	...	...
...	...	...	...	...	...	...	...	...
...	...	...	...	...	...	...	...	...
...	...	...	...	...	...	...	...	...

Source : Dept. of Civil Affairs, The Cooperative & Civil Association Preparatory office, MOI.

Note : Due to the revise of the Regulation for Registration of Social Entities on 23 Jan. 2008, the figures of Others have included the environmental groups and the former cross-strait associations have been reclassified according to their characteristics since 2009.

表17. 農民健康保險投保單位、人數及應計保險費收入

單位：個；人；元

年(月)別 Year(Month)	投保單位 Insured Units (1)	被保險人數(1) Insured Persons			應
		合計 Total	農會會員 Members of Farmer's Associations	非農會會員 Members of Non-Farmer's Associations	合計
					Total
九十四年 2005	288	1,646,035	...	...	5,149,328,080
九十五年 2006	288	1,622,923	731,915	891,008	5,057,599,685
九十六年 2007	287	1,601,410	737,828	863,582	4,972,671,568
九十七年 2008	287	1,573,364	742,488	830,876	4,873,698,276
九十八年 2009	287	1,540,988	745,522	795,466	4,744,502,996
九十九年 2010	287	1,508,284	744,732	763,552	4,720,384,651
一〇〇年 2011	287	1,479,148	745,538	733,610	4,630,731,309
一〇一年 2012	287	1,454,728	752,654	702,074	4,533,349,801
一〇二年 2013	287	1,409,634	737,235	672,399	4,430,578,008
十一月 Nov.	287	1,414,456	739,416	675,040	367,075,077
十二月 Dec.	287	1,409,634	737,235	672,399	362,116,637
<b>一〇三年 2014</b>	<b>287</b>	<b>1,354,900</b>	<b>707,942</b>	<b>646,958</b>	<b>3,929,401,587</b>
一月 Jan.	287	1,404,980	735,056	669,924	362,497,446
二月 Feb.	287	1,400,356	732,502	667,854	362,407,191
三月 Mar.	287	1,395,353	730,074	665,279	361,489,397
四月 Apr.	287	1,390,666	727,498	663,168	361,454,102
五月 May	287	1,386,053	725,240	660,813	360,877,339
六月 June	287	1,381,368	722,677	658,691	355,576,886
七月 July	287	1,375,148	719,407	655,741	353,949,135
八月 Aug.	287	1,370,075	716,550	653,525	353,145,294
九月 Sept.	287	1,364,475	713,314	651,161	352,792,094
十月 Oct.	287	1,359,357	710,410	648,947	352,842,910
十一月 Nov.	287	1,354,900	707,942	646,958	352,369,793
較上月增減(%) VS. with Last Month	0.00	-0.33	-0.35	-0.31	-0.13
較上年同月增減(%) VS. with Last Year	0.00	-4.21	-4.26	-4.16	-4.01

資料來源：勞工保險局。

說明：(1)係指年(月)底數。

TABLE 17. FARMER HEALTH INSURANCE INSURED UNITS, PERSONS, AND PREMIUM INCOME

Unit : Units;Persons;NT.\$

計保險費 Premium Receivable				被保險人 From The Insured Persons
政府補助 Government Subsidy				
小計 Subtotal	中央政府 Central Government	直轄市政府 Municipality Government	縣(市)政府 Country (City) Government	
...	...	...	...	...
3,596,283,576	3,014,034,524	28,894,111	553,354,941	1,461,316,109
3,539,406,557	2,963,655,667	28,407,290	547,343,600	1,433,265,011
3,471,797,540	2,873,150,516	78,201,059	520,445,965	1,401,900,736
3,427,987,863	2,842,478,913	76,778,525	508,730,425	1,316,515,133
3,467,069,732	2,883,208,850	75,728,086	508,132,796	1,253,314,919
3,305,240,031	2,426,919,971	549,051,227	329,268,833	1,325,491,278
3,240,963,974	2,376,321,975	537,820,818	326,821,181	1,292,385,827
3,172,521,992	2,325,593,927	524,723,664	322,204,401	1,258,056,016
261,257,337	191,625,135	43,227,872	26,404,330	105,817,740
260,457,492	190,960,790	43,052,895	26,443,807	101,659,145
<b>2,811,259,421</b>	<b>2,061,492,537</b>	<b>463,448,803</b>	<b>286,318,081</b>	<b>1,118,142,166</b>
260,086,363	190,825,636	42,876,690	26,384,037	102,411,083
259,639,347	190,417,415	42,749,370	26,472,562	102,767,844
258,546,262	189,570,870	42,685,734	26,289,658	102,943,135
257,907,397	189,162,008	42,514,595	26,230,794	103,546,705
257,001,018	188,486,256	42,329,853	26,184,909	103,876,321
255,757,790	187,598,675	42,123,589	26,035,526	99,819,096
254,373,827	186,606,117	41,899,500	25,868,210	99,575,308
252,936,708	185,468,803	41,773,957	25,693,948	100,208,586
252,367,751	184,934,119	41,634,859	25,798,773	100,424,343
251,740,909	184,546,281	41,502,690	25,691,938	101,102,001
250,902,049	183,876,357	41,357,966	25,667,726	101,467,744
-0.33	-0.36	-0.35	-0.09	0.36
-3.96	-4.04	-4.33	-2.79	-4.11

Source : Bureau of Labor Insurance, Ministry of Labor.

Note : (1) The data refers to End of Year(Month).



表18. 農民健康保險實計現金保險給付

單位：件；元

年(月)別 Year(Month)	合計 Total		生育給付 Maternity	
	件數 Cases	金額 Amount	件數 Cases	金額 Amount
	九十四年 2005	62,977	8,800,740,200	10,663
九十五年 2006	59,775	8,479,518,400	9,042	185,660,400
九十六年 2007	59,047	8,391,383,600	7,804	160,323,600
九十七年 2008	59,632	8,720,027,600	6,946	141,892,200
九十八年 2009	57,848	8,566,262,600	6,069	124,134,000
九十九年 2010	56,412	8,462,477,600	4,998	102,397,800
一〇〇年 2011	56,859	8,494,522,260	5,101	105,233,400
一〇一年 2012	56,234	8,709,562,400	5,314	109,384,800
一〇二年 2013	52,457	8,181,936,800	4,347	89,698,800
十一月 Nov.	4,102	631,930,800	311	6,313,800
十二月 Dec.	4,416	686,667,400	378	7,782,600
<b>一〇三年 2014</b>	<b>47,946</b>	<b>7,536,409,400</b>	<b>3,502</b>	<b>71,563,200</b>
一月 Jan.	4,227	661,119,800	291	5,916,000
二月 Feb.	4,042	615,899,800	313	6,395,400
三月 Mar.	5,073	790,863,800	324	6,691,200
四月 Apr.	4,822	770,327,800	305	6,191,400
五月 May	4,544	726,940,400	283	5,742,600
六月 June	3,995	637,578,200	274	5,671,200
七月 July	4,607	725,971,400	336	6,823,800
八月 Aug.	4,272	661,762,400	379	7,854,000
九月 Sept.	4,251	664,791,800	352	7,140,000
十月 Oct.	4,355	693,379,000	337	6,905,400
十一月 Nov.	3,758	587,775,000	308	6,232,200
較上月增減(%) VS. with Last Month	-13.71	-15.23	-8.61	-9.75
較上年同月增減(%) VS. with Last Year	-8.39	-6.99	-0.96	-1.29

資料來源：勞工保險局。

TABLE 18. FARMER HEALTH INSURANCE CASH BENEFITS

Unit : Cases;NT.\$

身心障礙給付 Disability		喪葬津貼 Funeral and Interment	
件數 Cases	金額 Amount	件數 Cases	金額 Amount
22,547	4,027,670,600	29,767	4,554,351,000
22,049	3,905,206,000	28,684	4,388,652,000
21,585	3,693,386,000	29,658	4,537,674,000
22,662	3,984,463,400	30,024	4,593,672,000
22,226	3,920,519,600	29,553	4,521,609,000
21,507	3,784,308,800	29,907	4,575,771,000
20,867	3,662,965,860	30,891	4,726,323,000
20,166	3,894,815,600	30,754	4,705,362,000
17,654	3,432,470,000	30,456	4,659,768,000
1,411	261,477,000	2,380	364,140,000
1,491	289,193,800	2,547	389,691,000
<b>15,273</b>	<b>3,001,683,200</b>	<b>29,171</b>	<b>4,463,163,000</b>
1,351	259,698,800	2,585	395,505,000
1,027	196,098,400	2,702	413,406,000
1,414	273,917,600	3,335	510,255,000
1,503	302,994,400	3,014	461,142,000
1,548	306,108,800	2,713	415,089,000
1,396	276,182,000	2,325	355,725,000
1,535	300,539,600	2,736	418,608,000
1,418	275,233,400	2,475	378,675,000
1,355	268,419,800	2,544	389,232,000
1,497	300,760,600	2,521	385,713,000
1,229	241,729,800	2,221	339,813,000
-17.90	-19.63	-11.90	-11.90
-12.90	-7.55	-6.68	-6.68

Source : Bureau of Labor Insurance, Ministry of Labor.

表19. 辦理土地登記及標示變更登記－按月別分

年 (月) 別 Year (Month)	土地登記 Registration of Land		土地標示變更登記 合 計 Total	
	總筆數 Total Plots	總面積 (平方公尺) Total Area (m <sup>2</sup> )	筆 數 Plots	面 積 (平方公尺) Area (m <sup>2</sup> )
	九十四年 2005	4,180,615	2,727,087,646	833,471
九十五年 2006	4,190,681	3,196,763,236	797,468	797,854,724
九十六年 2007	3,908,103	5,011,215,669	785,599	1,937,571,348
九十七年 2008	3,467,268	5,432,895,627	558,327	2,384,968,018
九十八年 2009	3,353,043	4,616,223,042	513,010	1,403,008,915
九十九年 2010	3,653,421	3,274,250,946	623,171	1,392,972,952
一〇〇年 2011	3,911,370	3,116,677,020	548,642	1,218,335,671
一〇一年 2012	3,409,701	2,896,622,924	512,978	1,394,922,345
一〇二年 2013	3,683,210	2,815,667,898	511,250	1,134,975,544
十一月 Nov.	413,953	406,544,934	154,986	278,099,312
十二月 Dec.	320,614	293,159,460	36,587	117,862,167
<b>一〇三年 2014</b>	<b>3,252,022</b>	<b>2,631,993,559</b>	<b>473,671</b>	<b>1,046,666,676</b>
一 月 Jan.	330,168	381,649,958	28,898	193,152,940
二 月 Feb.	206,272	183,032,192	24,443	77,563,760
三 月 Mar.	283,048	174,421,032	30,478	32,454,263
四 月 Apr.	289,566	320,884,069	25,492	176,762,278
五 月 May	299,307	203,640,748	28,133	42,512,765
六 月 June	275,182	167,104,480	24,292	31,739,624
七 月 July	291,586	175,833,043	25,352	34,262,573
八 月 Aug.	262,418	171,818,654	25,014	44,127,293
九 月 Sept.	280,111	184,138,803	29,947	50,315,791
十 月 Oct.	319,765	288,072,055	55,733	119,694,541
十一月 Nov.	414,599	381,398,526	175,889	244,080,847
較上月增減(%) VS. with Last Month	29.66	32.40	215.59	103.92
較上年同月增減(%) VS. with Last Year	0.16	-6.19	13.49	-12.23

資料來源：直轄市、縣(市)政府。  
說 明：1. 土地登記係指土地標示變更、所有權第一次、移轉及他項權利等各項登記之總計。  
2. 筆數：依各實際辦理之土地筆數計算，土地以地號為基本計算單位，即1地號為1筆。

TABLE 19. REGISTRATION OF LAND AND REGISTRATION OF CHANGE IN LAND DESCRIPTIONS - BY MONTH

Registration of Change in Land Descriptions				
分 割 Subdivision	合 併 Combination	重測、重劃		
筆 數 Plots	面 積 (平方公尺) Area (m <sup>2</sup> )	筆 數 Plots	面 積 (平方公尺) Area (m <sup>2</sup> )	筆 數 Plots
253,653	326,509,343	74,451	51,891,325	380,745
229,697	305,362,015	75,812	47,088,560	360,762
228,161	306,606,313	79,983	58,570,379	371,206
200,781	335,817,653	41,610	46,538,729	218,764
189,312	284,851,163	25,489	47,669,305	200,695
220,945	394,488,032	29,318	76,582,272	225,833
210,329	314,112,819	26,852	86,513,272	206,322
195,304	279,059,146	20,424	45,719,099	215,214
201,271	267,769,706	20,462	45,749,275	192,869
16,381	18,104,779	1,976	2,975,393	124,891
18,975	22,452,548	1,782	3,466,215	2,286
<b>171,151</b>	<b>224,989,042</b>	<b>19,329</b>	<b>52,362,268</b>	<b>199,143</b>
15,705	20,080,004	1,636	3,673,361	281
12,333	12,393,014	1,203	3,513,912	598
15,643	19,966,654	1,621	3,603,528	7,272
15,963	17,887,959	1,679	4,567,869	272
16,647	21,142,713	1,805	10,203,729	231
13,926	17,696,428	1,753	5,018,795	2,001
15,990	19,795,304	2,039	4,561,180	2,149
14,933	22,627,616	1,773	4,499,069	3,671
17,783	21,562,540	1,754	3,665,983	3,945
16,148	26,457,055	2,077	4,658,766	26,209
16,080	25,379,756	1,989	4,396,076	152,514
-0.42	-4.07	-4.24	-5.64	481.91
-1.84	40.18	0.66	47.75	22.12

Source : County and City Government.  
Note : 1.Registration of Land contains Change in Land Descriptions, Initial Registration, Ownership Transfer, Other Rights.  
2.Plots refer to each land number as a unit.

表19. 辦理土地登記及標示變更登記－按月別分(續)

年 (月) 別 Year (Month)	土地標示變更登記			
	Resurvey /Readjust	減 失 Reduction	地目變更 Change	
	面積 (平方公尺) Area (m <sup>2</sup> )	筆 數 Plots	面 積 (平方公尺) Area (m <sup>2</sup> )	筆 數 Plots
九十四年 2005	205,381,319	14	13,908	34,464
九十五年 2006	189,597,832	49	19,767	33,227
九十六年 2007	242,274,551	81	525,992	28,136
九十七年 2008	258,525,429	194	105,967	20,327
九十八年 2009	289,446,929	47	144,905	12,606
九十九年 2010	233,482,922	26	93,229	67,126
一〇〇年 2011	272,832,331	47	351,886	40,578
一〇一年 2012	282,200,136	20	70,344	18,167
一〇二年 2013	276,561,820	10	46,707	17,919
十一月 Nov.	190,670,490	1	22,921	1,681
十二月 Dec.	1,493,086	2	20,923	1,539
<b>一〇三年 2014</b>	<b>260,985,274</b>	<b>49</b>	<b>29,189</b>	<b>15,075</b>
一月 Jan.	572,517	42	16,950	1,196
二月 Feb.	443,783	—	—	976
三月 Mar.	1,576,689	2	1,171	1,242
四月 Apr.	321,474	2	7,970	1,420
五月 May	401,092	—	—	1,668
六月 June	2,721,018	1	315	1,598
七月 July	3,923,026	1	163	1,534
八月 Aug.	890,690	1	2,620	1,191
九月 Sept.	612,586	—	—	1,435
十月 Oct.	48,840,853	—	—	1,215
十一月 Nov.	200,681,545	—	—	1,600
較上月增減(%) VS. with Last Month	310.89	—	—	31.69
較上年同月增減(%) VS. with Last Year	5.25	-100.00	-100.00	-4.82

TABLE 19. REGISTRATION OF LAND AND REGISTRATION OF CHANGE IN LAND DESCRIPTIONS - BY MONTH (CONT.)

in Land Category	Registration of Change in Land Descriptions				
	使用編定 Designation		其 他 Others		
	筆 數 Plots	面 積 (平方公尺) Area (m <sup>2</sup> )	筆 數 Plots	面 積 (平方公尺) Area (m <sup>2</sup> )	
	9,058,336	50,952	170,265,020	39,192	49,175,007
	8,894,498	57,099	187,661,399	40,822	59,230,652
	8,784,117	47,325	1,288,749,489	30,707	32,060,507
	7,236,408	54,583	1,715,733,376	22,068	21,010,457
	9,161,724	47,617	743,061,226	37,244	28,673,663
	38,689,349	49,927	617,414,728	29,996	32,222,420
	19,303,872	49,063	510,300,591	15,451	14,920,898
	9,492,508	40,293	744,320,914	23,556	34,060,197
	6,945,882	47,482	502,575,273	31,237	35,326,879
	524,493	6,611	59,217,965	3,445	6,583,270
	515,301	6,893	85,217,017	5,110	4,697,076
	<b>6,192,242</b>	<b>45,387</b>	<b>474,142,864</b>	<b>23,537</b>	<b>27,965,799</b>
	660,472	8,600	165,822,734	1,438	2,326,903
	327,878	8,272	60,257,263	1,061	627,911
	674,372	3,878	5,395,731	820	1,236,118
	682,544	4,585	150,840,924	1,571	2,453,537
	706,189	3,290	6,071,930	4,492	3,987,112
	528,452	2,010	2,335,082	3,003	3,439,534
	802,670	1,603	3,073,600	2,036	2,106,630
	514,815	2,058	14,488,654	1,387	1,103,829
	422,434	2,178	19,750,898	2,852	4,301,349
	424,751	6,157	33,815,389	3,927	5,497,728
	447,664	2,756	12,290,658	950	885,148
	5.39	-55.24	-63.65	-75.81	-83.90
	-14.65	-58.31	-79.25	-72.42	-86.55

表20. 辦理土地登記及標示變更登記－按區域別分

區域別 Locality	土地登記 Registration of Land		土地標示變更登記 合 計 Total	
	總筆數 Total Plots	總面積 (平方公尺) Total Area (m <sup>2</sup> )	筆數 Plots	面積 (平方公尺) Area (m <sup>2</sup> )
	一〇三年十一月 Nov., 2014	414,599	381,398,526	175,889
新 北 市 New Taipei City	55,534	19,159,137	18,695	8,963,165
臺 北 市 Taipei City	19,117	2,155,374	233	230,588
臺 中 市 Taichung City	41,290	23,206,934	14,594	15,713,467
臺 南 市 Tainan City	37,433	26,138,714	20,054	16,799,707
高 雄 市 Kaohsiung City	35,172	36,718,661	12,440	27,932,984
臺 灣 省 Taiwan Prov.	224,703	273,344,672	109,348	174,124,907
宜蘭縣 Yilan C.	16,874	25,540,996	10,755	21,228,309
桃園縣 Taoyuan C.	49,722	32,599,795	25,658	21,893,741
新竹縣 Hsinchu C.	22,448	32,830,005	1,598	3,244,164
苗栗縣 Miaoli C.	15,866	23,351,656	8,341	14,478,286
彰化縣 Changhua C.	15,966	14,002,746	4,983	6,786,899
南投縣 Nantou C.	12,621	29,001,683	8,041	23,212,332
雲林縣 Yunlin C.	15,930	16,432,950	8,817	10,427,459
嘉義縣 Chiayi C.	12,152	14,877,356	6,792	9,360,391
屏東縣 Pingtung C.	22,477	27,836,280	14,215	18,787,657
臺東縣 Taitung C.	7,979	17,939,467	5,432	13,332,574
花蓮縣 Hualien C.	11,457	29,447,460	7,434	23,864,823
澎湖縣 Penghu C.	8,743	7,583,586	6,517	7,008,180
基隆市 Keelung City	5,370	705,287	198	246,900
新竹市 Hsinchu City	4,486	707,319	182	99,399
嘉義市 Chiayi City	2,612	488,087	385	153,794
福 建 省 Fuchien Prov.	1,350	675,033	525	316,029
金門縣 Kinmen C.	1,307	628,461	507	273,400
連江縣 Lienchiang C.	43	46,572	18	42,629

資料來源：直轄市、縣(市)政府。  
說 明：土地登記係指土地標示變更、所有權第一次、移轉及他項權利之總計。

TABLE 20. REGISTRATION OF LAND AND REGISTRATION OF CHANGE IN LAND DESCRIPTIONS - BY LOCALITY

Registration of Change in Land Descriptions				
分 割 Subdivision	合 併 Combination	重測、重劃 Re-measurement, Re-division		
筆數 Plots	面積 (平方公尺) Area (m <sup>2</sup> )	筆數 Plots	面積 (平方公尺) Area (m <sup>2</sup> )	筆數 Plots
16,080	25,379,756	1,989	4,396,076	152,514
1,290	2,154,148	87	189,573	17,045
176	81,710	19	62,306	—
1,717	1,378,456	151	292,963	11,539
1,992	1,696,242	191	297,581	16,964
1,384	1,449,282	114	407,886	10,493
9,045	18,331,579	1,409	3,125,341	96,472
771	920,821	149	323,434	9,681
709	756,168	146	359,457	24,481
1,287	2,535,181	158	533,280	6
1,202	4,451,407	108	473,328	6,815
875	670,289	116	159,090	3,721
732	1,132,547	74	200,139	7,059
687	711,014	172	97,680	7,753
404	394,630	55	96,185	6,145
744	2,184,056	102	329,051	12,989
444	2,885,919	37	95,397	4,876
445	1,251,155	236	385,028	6,598
232	82,297	11	22,743	6,256
188	215,950	8	30,906	—
151	84,623	16	11,135	—
174	55,522	21	8,489	92
476	288,339	18	20,425	1
458	245,710	18	20,425	1
18	42,629	—	—	—

Source : County and City Government.

Note : Registration of Land contains Change in Descriptions, Initial Registration, Ownership Transfer, Other Rights.

表20. 辦理土地登記及標示變更登記－按區域別分(續)

區 域 別 Locality	土地標示變更登記			
	Resurvey /Readjust	減 失 Reduction		地目變更 Change
	面積 (平方公尺) Area (m <sup>2</sup> )	筆 數 Plots	面 積 (平方公尺) Area (m <sup>2</sup> )	筆 數 Plots
一〇三年十一月 Nov., 2014	200,681,545	—	—	1,600
新 北 市 New Taipei City	6,044,641	—	—	20
臺 北 市 Taipei City	—	—	—	7
臺 中 市 Taichung City	11,581,283	—	—	398
臺 南 市 Tainan City	14,166,464	—	—	345
高 雄 市 Kaohsiung City	25,880,839	—	—	169
臺 灣 省 Taiwan Prov.	143,007,788	—	—	633
宜蘭縣 Yilan C.	19,791,233	—	—	32
桃園縣 Taoyuan C.	20,478,762	—	—	132
新竹縣 Hsinchu C.	2,683	—	—	44
苗栗縣 Miaoli C.	9,260,350	—	—	12
彰化縣 Changhua C.	5,837,878	—	—	122
南投縣 Nantou C.	14,628,537	—	—	19
雲林縣 Yunlin C.	9,506,032	—	—	5
嘉義縣 Chiayi C.	8,794,631	—	—	76
屏東縣 Pingtung C.	15,555,660	—	—	126
臺東縣 Taitung C.	10,208,209	—	—	26
花蓮縣 Hualien C.	22,005,172	—	—	16
澎湖縣 Penghu C.	6,894,488	—	—	—
基隆市 Keelung City	—	—	—	—
新竹市 Hsinchu City	—	—	—	12
嘉義市 Chiayi City	44,154	—	—	11
福 建 省 Fuchien Prov.	530	—	—	28
金門縣 Kinmen C.	530	—	—	28
連江縣 Lienchiang C.	—	—	—	—

TABLE 20. REGISTRATION OF LAND AND REGISTRATION OF CHANGE IN LAND DESCRIPTIONS - BY LOCALITY (CONT.)

Registration of Change in Land Descriptions				
in Land Category	使用編定 Designation		其 他 Others	
面 積 (平方公尺) Area (m <sup>2</sup> )	筆 數 Plots	面 積 (平方公尺) Area (m <sup>2</sup> )	筆 數 Plots	面 積 (平方公尺) Area (m <sup>2</sup> )
447,664	2,756	12,290,658	950	885,148
15,950	244	542,512	9	16,341
60,056	—	—	31	26,516
62,701	761	2,380,914	28	17,150
93,513	442	473,574	120	72,333
78,938	170	49,346	110	66,694
130,416	1,139	8,844,312	650	685,471
3,957	118	187,422	4	1,440
43,484	24	18,805	166	237,065
6,219	55	140,770	48	26,031
3,465	153	232,928	51	56,809
11,328	43	28,511	106	79,802
4,501	134	7,176,950	23	69,659
15,488	167	59,300	33	37,946
12,777	39	31,175	73	30,993
16,745	208	639,463	46	62,683
7,257	49	135,792	—	—
2,526	128	184,494	11	36,449
—	18	8,652	—	—
—	2	44	—	—
1,565	1	5	2	2,070
1,104	—	—	87	44,525
6,092	—	—	2	644
6,092	—	—	2	644
—	—	—	—	—

表21. 辦理土地所有權登記—按月別分

年 (月) 別 Year (Month)	所有權第一次登記 Initial Registration		移 轉	
	筆數 Plots	面積 (平方公尺) Area (m <sup>2</sup> )	合 計 Total	
			筆數 Plots	面積 (平方公尺) Area (m <sup>2</sup> )
九十四年 2005	13,410	215,224,388	1,349,456	838,523,810
九十五年 2006	17,420	615,264,994	1,340,463	903,840,949
九十六年 2007	19,239	1,268,719,239	1,307,190	901,787,833
九十七年 2008	23,262	1,299,056,795	1,261,788	883,172,473
九十八年 2009	23,786	1,601,738,091	1,240,974	801,056,965
九十九年 2010	17,538	242,974,888	1,370,463	845,151,001
一〇〇年 2011	12,950	19,211,676	1,791,878	1,151,701,871
一〇一年 2012	12,446	11,592,337	1,325,426	800,524,578
一〇二年 2013	9,687	19,531,456	1,434,988	898,610,887
十一月 Nov.	3,908	3,453,113	112,643	69,008,050
十二月 Dec.	1,649	4,966,829	131,318	82,775,116
<b>一〇三年 2014</b>	<b>10,588</b>	<b>14,331,195</b>	<b>1,237,483</b>	<b>825,461,396</b>
一月 Jan.	815	2,729,472	139,967	102,040,669
二月 Feb.	690	655,023	85,230	64,651,142
三月 Mar.	435	1,613,429	113,357	72,530,702
四月 Apr.	223	1,118,009	117,799	75,609,767
五月 May	141	178,743	121,954	79,707,711
六月 June	150	1,731,814	109,835	72,108,770
七月 July	339	392,100	118,670	75,832,087
八月 Aug.	187	132,296	105,719	68,614,218
九月 Sept.	162	553,776	108,628	71,577,526
十月 Oct.	687	801,765	117,277	79,071,086
十一月 Nov.	6,759	4,424,767	99,047	63,717,719
較上月增減(%) VS. with Last Month	883.84	451.88	-15.54	-19.42
較上年同月增減(%) VS. with Last Year	72.95	28.14	-12.07	-7.67

資料來源：直轄市、縣(市)政府。  
 說明：1. 贈與含夫妻贈與。  
 2. 100年1月「其他」因縣市合併或升格直轄市辦理接管業務致筆數及面積大幅增加。

TABLE 21. REGISTRATION OF LAND OWNERSHIP - BY MONTH

登 記 Registration of Ownership Transfer					
買 賣 Transaction			拍 賣 Auction		
筆數 Plots	面積 (平方公尺) Area (m <sup>2</sup> )	總價額(按公 告現值計)(元) Amount(Announced Current Values)(NT.\$)	筆數 Plots	面積 (平方公尺) Area (m <sup>2</sup> )	總價額(按公 告現值計)(元) Amount(Announced Current Values)(NT.\$)
737,979	317,984,433	1,412,829,970,135	62,769	42,345,915	117,873,967,519
740,617	364,735,921	1,419,211,488,124	52,397	40,931,427	114,133,721,203
712,809	369,674,837	1,387,158,789,007	49,928	36,674,446	87,145,688,513
643,394	344,500,891	1,313,433,501,739	46,394	32,589,196	76,178,719,172
631,432	312,821,149	1,580,529,910,144	50,734	28,503,039	84,596,739,452
736,040	343,950,589	2,106,571,433,296	47,566	35,637,818	91,034,491,800
696,687	312,179,334	2,305,160,801,787	39,676	31,154,445	84,882,430,726
650,725	318,925,880	1,573,666,928,459	30,730	19,955,266	54,686,900,791
738,870	394,923,795	1,659,753,165,983	30,985	22,334,432	57,824,972,244
58,538	26,192,256	123,319,130,746	2,723	2,073,545	4,833,098,693
67,566	36,466,571	164,227,877,229	2,695	2,268,108	5,053,037,446
<b>590,892</b>	<b>354,017,446</b>	<b>1,384,833,275,948</b>	<b>26,819</b>	<b>21,727,530</b>	<b>46,774,319,014</b>
69,544	49,396,577	190,739,440,394	2,883	2,323,329	4,277,591,437
39,934	34,008,532	102,788,590,818	1,764	1,168,097	2,834,613,678
53,028	30,305,355	128,631,234,480	2,284	1,817,223	4,995,935,849
56,812	28,720,659	131,657,796,486	2,500	1,741,822	4,326,540,344
60,649	33,429,669	143,609,138,896	2,834	2,579,180	4,746,562,458
54,745	29,144,524	124,080,162,557	2,329	1,745,685	4,249,630,801
57,135	31,951,886	127,554,326,389	2,592	2,051,910	4,012,560,758
49,640	29,871,632	112,473,370,781	2,065	1,355,070	4,348,395,745
49,481	31,015,200	108,088,668,355	2,458	2,427,925	3,873,221,996
52,892	30,373,718	118,387,373,915	2,648	1,795,126	4,192,444,566
47,032	25,799,696	96,823,172,878	2,462	2,722,163	4,916,821,381
-11.08	-15.06	-18.21	-7.02	51.64	17.28
-19.66	-1.50	-21.49	-9.59	31.28	1.73

Source : County and City Government.  
 Note : 1. Gift include Gift from Spouse.  
 2. The taking over affairs increased substantially for some cities or counties merged or elevated to municipalities resulted in a mass increase of "Others" in Jan. 2011.

表21. 辦理土地所有權登記—按月別分(續)

年 (月) 別 Year (Month)	移 轉 登 記			
	繼 承 Inheritance		贈 與 Gift	
	筆 數 Plots	面 積 (平方公尺) Area (m <sup>2</sup> )	筆 數 Plots	面 積 (平方公尺) Area (m <sup>2</sup> )
九十四年 2005	271,124	164,288,351	148,359	140,511,458
九十五年 2006	270,160	162,941,536	142,447	135,758,077
九十六年 2007	275,222	175,165,054	155,023	148,592,457
九十七年 2008	285,931	177,354,655	160,290	151,687,351
九十八年 2009	284,996	169,439,455	150,379	129,851,804
九十九年 2010	298,581	184,917,988	155,411	122,431,399
一〇〇年 2011	317,002	240,222,079	166,103	125,337,420
一〇一年 2012	329,776	202,912,404	191,911	143,970,124
一〇二年 2013	338,843	220,956,659	207,469	140,543,126
十一月 Nov.	26,173	18,427,000	16,125	11,731,783
十二月 Dec.	30,019	18,999,526	19,717	12,972,803
<b>一〇三年 2014</b>	<b>314,748</b>	<b>212,013,582</b>	<b>189,369</b>	<b>127,346,048</b>
一月 Jan.	26,739	21,752,954	26,878	16,071,077
二月 Feb.	20,618	12,415,224	14,628	9,665,410
三月 Mar.	30,138	18,117,111	17,891	11,925,432
四月 Apr.	30,965	21,727,302	17,058	12,207,056
五月 May	31,632	21,130,477	16,014	11,353,395
六月 June	27,976	21,569,198	15,395	10,817,573
七月 July	31,062	21,375,704	17,051	11,123,574
八月 Aug.	28,769	17,158,918	15,220	11,332,076
九月 Sept.	29,664	17,365,821	16,918	11,642,957
十月 Oct.	31,378	23,546,736	17,660	11,738,403
十一月 Nov.	25,807	15,854,139	14,656	9,469,093
較上月增減(%) VS. with Last Month	-17.75	-32.67	-17.01	-19.33
較上年同月增減(%) VS. with Last Year	-1.40	-13.96	-9.11	-19.29

TABLE 21. REGISTRATION OF LAND OWNERSHIP - BY MONTH (CONT.)

Registration of Ownership Transfer			
徵 收 Expropriation		其 他 Others	
筆 數 Plots	面 積 (平方公尺) Area (m <sup>2</sup> )	筆 數 Plots	面 積 (平方公尺) Area (m <sup>2</sup> )
23,954	11,458,000	105,271	161,935,653
17,506	8,988,528	117,336	190,485,460
13,149	4,713,517	101,059	166,967,522
16,253	7,483,281	109,526	169,557,100
18,777	9,758,171	104,656	150,683,347
18,184	14,057,386	114,681	144,155,821
19,491	12,413,031	552,919	430,395,562
11,444	5,847,302	110,840	108,913,603
8,821	5,482,117	110,000	114,370,759
701	892,757	8,383	9,690,709
775	273,471	10,546	11,794,636
<b>7,470</b>	<b>2,412,279</b>	<b>108,185</b>	<b>107,944,511</b>
2,468	558,893	11,455	11,937,839
946	348,253	7,340	7,045,626
1,145	565,513	8,871	9,800,069
828	396,474	9,636	10,816,453
487	133,119	10,338	11,081,870
69	16,087	9,321	8,815,703
238	40,145	10,592	9,288,869
135	19,672	9,890	8,876,851
297	130,794	9,810	8,994,829
592	104,883	12,107	11,512,220
265	98,446	8,825	9,774,182
-55.24	-6.14	-27.11	-15.10
-62.20	-88.97	5.27	0.86

表22. 辦理土地所有權登記—按區域別分

區域別 Locality	所有權第一次登記 Initial Registration		移 轉	
	筆數 Plots	面積 (平方公尺) Area (m <sup>2</sup> )	合 計 Total	
			筆數 Plots	面積 (平方公尺) Area (m <sup>2</sup> )
一〇三年十一月 Nov., 2014	6,759	4,424,767	99,047	63,717,719
新 北 市 New Taipei City	551	348,325	14,700	7,727,165
臺 北 市 Taipei City	—	—	6,221	1,308,632
臺 中 市 Taichung City	209	83,897	10,219	3,893,874
臺 南 市 Tainan City	163	410,961	8,055	4,901,930
高 雄 市 Kaohsiung City	263	132,284	8,288	3,526,565
臺 灣 省 Taiwan Prov.	5,573	3,449,300	50,939	42,112,629
宜 蘭 縣 Yilan C.	—	—	2,839	2,498,944
桃 園 縣 Taoyuan C.	1,667	673,122	9,453	4,808,189
新 竹 縣 Hsinchu C.	31	66,511	7,619	7,405,562
苗 栗 縣 Miaoli C.	104	84,934	3,964	4,621,869
彰 化 縣 Changhua C.	535	622,632	5,165	3,220,114
南 投 縣 Nantou C.	71	75,269	2,496	3,229,434
雲 林 縣 Yunlin C.	77	123,099	4,214	3,405,470
嘉 義 縣 Chiayi C.	819	347,551	2,668	3,039,007
屏 東 縣 Pingtung C.	906	462,369	3,929	4,678,909
臺 東 縣 Taitung C.	103	300,632	1,042	1,942,145
花 蓮 縣 Hualien C.	396	521,983	1,600	2,137,507
澎 湖 縣 Penghu C.	864	171,198	996	301,062
基 隆 市 Keelung City	—	—	2,240	292,505
新 竹 市 Hsinchu City	—	—	1,849	363,310
嘉 義 市 Chiayi City	—	—	865	168,602
福 建 省 Fuchien Prov.	—	—	625	246,924
金 門 縣 Kinmen C.	—	—	600	242,981
連 江 縣 Lienchiang C.	—	—	25	3,943

資料來源：直轄市、縣(市)政府。

TABLE 22. REGISTRATION OF LAND OWNERSHIP - BY LOCALITY

登 記 Registration of Ownership			Transfer		
買 賣 Transaction			拍 賣 Auction		
筆數 Plots	面積 (平方公尺) Area (m <sup>2</sup> )	總價額(按公 告現值計)(元) Amount(Announced Current Values)(NT.\$)	筆數 Plots	面積 (平方公尺) Area (m <sup>2</sup> )	總價額(按公 告現值計)(元) Amount(Announced Current Values)(NT.\$)
47,032	25,799,696	96,823,172,878	2,462	2,722,163	4,916,821,381
7,065	5,295,952	18,921,567,041	255	71,187	534,436,691
3,114	711,936	17,078,199,011	106	21,314	1,032,664,385
6,002	1,407,343	11,039,253,861	174	506,938	213,678,279
3,363	1,718,699	6,579,247,937	247	164,600	293,798,709
4,335	1,557,333	8,697,456,092	237	135,622	400,029,157
22,934	15,001,936	34,242,092,519	1,437	1,815,827	2,347,058,312
1,511	802,847	3,371,349,070	26	4,353	26,309,089
4,902	1,714,712	11,026,200,786	138	102,595	1,234,343,704
3,584	2,707,624	2,437,007,346	585	1,013,767	213,851,795
1,818	2,548,651	2,768,072,005	88	118,538	114,847,570
1,765	876,804	3,088,123,895	132	92,826	163,448,237
966	955,568	1,087,439,386	56	132,752	50,165,220
1,512	1,162,054	1,486,244,532	138	112,253	153,241,443
882	830,411	1,081,587,662	72	99,687	193,263,499
1,483	1,198,647	1,661,042,670	93	102,897	79,132,616
519	733,618	767,747,816	10	9,798	1,708,389
833	949,933	1,472,825,673	18	14,140	18,486,093
290	79,529	205,202,701	17	3,956	5,317,151
1,189	194,582	696,903,574	33	3,594	59,511,920
1,208	170,750	2,358,827,344	21	899	16,188,288
472	76,205	733,518,060	10	3,772	17,243,298
219	106,497	265,356,416	6	6,676	95,155,848
212	106,013	263,664,763	6	6,676	95,155,848
7	484	1,691,653	—	—	—

Source : County and City Government.



表22. 辦理土地所有權登記—按區域別分(續)

區域別 Locality	移 轉 登 記			
	繼 承 Inheritance		贈 與 Gift	
	筆 數 Plots	面 積 (平方公尺) Area (m <sup>2</sup> )	筆 數 Plots	面 積 (平方公尺) Area (m <sup>2</sup> )
一〇三年十一月 Nov., 2014	25,807	15,854,139	14,656	9,469,093
新 北 市 New Taipei City	3,878	1,255,270	2,403	508,187
臺 北 市 Taipei City	1,334	394,187	856	72,550
臺 中 市 Taichung City	1,830	753,098	1,540	686,957
臺 南 市 Tainan City	2,648	1,635,498	1,216	958,349
高 雄 市 Kaohsiung City	1,625	515,053	1,067	567,019
臺 灣 省 Taiwan Prov.	14,310	11,242,470	7,412	6,621,491
宜蘭縣 Yilan C.	749	619,457	400	299,244
桃園縣 Taoyuan C.	2,465	1,783,662	1,159	510,213
新竹縣 Hsinchu C.	1,672	1,805,960	1,222	1,002,885
苗栗縣 Miaoli C.	1,130	845,407	509	579,626
彰化縣 Changhua C.	1,776	1,105,894	908	664,720
南投縣 Nantou C.	805	930,427	408	500,330
雲林縣 Yunlin C.	1,662	1,247,591	595	642,198
嘉義縣 Chiayi C.	953	631,578	490	658,618
屏東縣 Pingtung C.	1,116	946,532	609	749,607
臺東縣 Taitung C.	192	542,728	192	451,172
花蓮縣 Hualien C.	370	462,626	255	366,466
澎湖縣 Penghu C.	538	165,095	86	31,665
基隆市 Keelung City	266	32,549	270	32,879
新竹市 Hsinchu City	407	101,926	162	66,835
嘉義市 Chiayi City	209	21,037	147	65,032
福 建 省 Fuchien Prov.	182	58,563	162	54,541
金門縣 Kinmen C.	176	58,123	151	51,573
連江縣 Lienchiang C.	6	440	11	2,968

TABLE 22. REGISTRATION OF LAND OWNERSHIP - BY LOCALITY (CONT.)

Registration of Ownership Transfer			
徵 收 Expropriation		其 他 Others	
筆 數 Plots	面 積 (平方公尺) Area (m <sup>2</sup> )	筆 數 Plots	面 積 (平方公尺) Area (m <sup>2</sup> )
265	98,446	8,825	9,774,182
22	1,074	1,077	595,495
8	4,296	803	104,350
101	35,224	572	504,314
2	32	579	424,753
13	1,548	1,011	749,991
119	56,272	4,727	7,374,632
—	—	153	773,043
15	34,476	774	662,531
—	—	556	875,327
34	11,562	385	518,084
1	95	583	479,774
—	—	261	710,356
50	6,870	257	234,504
1	26	270	818,685
1	7	627	1,681,220
10	1,678	119	203,150
—	—	124	344,342
3	248	62	20,571
—	—	482	28,901
4	1,311	47	21,588
—	—	27	2,556
—	—	56	20,647
—	—	55	20,595
—	—	1	52

表23. 辦理土地他項權利登記－按月別分

年 (月) 別 Year (Month)	總 計 Grand Total		抵 合 計 Total			
	筆 數 Plots	面 積 (平方公尺) Area (m <sup>2</sup> )	筆 數 Plots	面 積 (平方公尺) Area (m <sup>2</sup> )	設 定 Creation	
					筆 數 Plots	面 積 (平方公尺) Area (m <sup>2</sup> )
九十四年 2005	1,984,278	861,045,192	1,937,423	751,532,581	928,557	265,441,832
九十五年 2006	2,035,330	879,802,569	1,990,051	781,113,607	961,461	279,747,330
九十六年 2007	1,796,075	903,137,248	1,757,640	797,984,482	839,811	281,634,160
九十七年 2008	1,623,891	865,698,340	1,591,025	771,813,084	746,340	285,513,424
九十八年 2009	1,575,273	810,419,071	1,540,195	681,507,580	711,953	216,914,557
九十九年 2010	1,642,249	793,152,105	1,610,516	719,440,606	731,272	244,399,218
一〇〇年 2011	1,557,900	727,427,802	1,530,785	667,324,516	703,325	220,938,895
一〇一年 2012	1,558,851	689,583,663	1,533,474	629,781,170	705,333	226,317,176
一〇二年 2013	1,727,285	762,550,012	1,691,121	673,472,574	801,126	248,269,446
十一月 Nov.	142,416	55,984,459	139,809	49,835,873	68,797	19,490,707
十二月 Dec.	151,060	87,555,348	147,780	80,614,985	72,558	31,902,370
<b>一〇三年 2014</b>	<b>1,530,280</b>	<b>745,534,291</b>	<b>1,498,160</b>	<b>677,022,766</b>	<b>706,611</b>	<b>233,495,600</b>
一 月 Jan.	160,488	83,726,877	156,608	74,485,505	73,356	23,464,012
二 月 Feb.	95,909	40,162,267	93,695	34,911,054	43,784	13,817,020
三 月 Mar.	138,778	67,822,637	135,950	62,791,310	65,767	21,451,623
四 月 Apr.	146,052	67,394,016	143,286	60,861,623	68,898	21,618,476
五 月 May	149,079	81,241,528	145,980	75,094,552	70,230	24,247,389
六 月 June	140,905	61,524,272	137,987	56,850,268	67,006	19,917,923
七 月 July	147,225	65,346,283	144,152	57,575,517	67,275	20,603,669
八 月 Aug.	131,498	58,944,847	128,618	52,057,976	61,026	22,051,117
九 月 Sept.	141,374	61,691,709	138,861	56,630,733	63,019	22,858,267
十 月 Oct.	146,068	88,504,662	142,911	82,651,544	65,659	23,320,261
十一月 Nov.	132,904	69,175,192	130,112	63,112,684	60,591	20,145,842
較上月增減(%) VS. with Last Month	-9.01	-21.84	-8.96	-23.64	-7.72	-13.61
較上年同月增減(%) VS. with Last Year	-6.68	23.56	-6.94	26.64	-11.93	3.36

資料來源：直轄市、縣(市)政府。

TABLE 23. REGISTRATION OF OTHER RIGHTS IN LAND  
- BY MONTH

押 權 Mortgage Rights						其他權利 Others	
移 轉 Transfer		變 更 Change		塗 銷 Cancellation		筆 數 Plots	
筆 數 Plots	面 積 (平方公尺) Area (m <sup>2</sup> )	筆 數 Plots	面 積 (平方公尺) Area (m <sup>2</sup> )	筆 數 Plots	面 積 (平方公尺) Area (m <sup>2</sup> )		
85,986	45,714,750	86,124	73,238,958	836,756	367,137,040	46,855	109,512,612
86,757	70,547,513	98,529	71,453,547	843,304	359,365,217	45,279	98,688,962
51,992	69,773,010	92,969	72,159,896	772,868	374,417,417	38,435	105,152,766
64,023	91,885,843	79,409	59,556,487	701,253	334,857,330	32,866	93,885,255
60,034	55,888,700	97,207	86,076,437	671,001	322,627,886	35,078	128,911,491
47,116	23,865,738	113,974	98,974,350	718,154	352,201,300	31,733	73,711,499
20,401	20,778,337	119,286	93,151,224	687,773	332,456,060	27,115	60,103,286
30,324	19,442,660	122,646	99,014,642	675,171	285,006,692	25,377	59,802,493
30,491	20,628,034	125,971	98,585,945	733,533	305,989,149	36,164	89,077,438
591	597,837	9,834	6,361,490	60,587	23,385,839	2,607	6,148,585
610	1,037,271	12,442	11,911,747	62,170	35,763,597	3,280	6,940,363
<b>23,688</b>	<b>37,742,363</b>	<b>138,873</b>	<b>129,356,684</b>	<b>628,988</b>	<b>276,428,119</b>	<b>32,120</b>	<b>68,511,524</b>
5,242	12,141,789	12,860	10,558,178	65,150	28,321,525	3,880	9,241,372
636	435,451	7,101	4,180,491	42,174	16,478,093	2,214	5,251,213
757	1,388,049	11,009	11,529,330	58,417	28,422,308	2,828	5,031,327
729	1,090,227	11,885	9,160,695	61,774	28,992,224	2,766	6,532,393
568	906,296	12,742	20,869,664	62,440	29,071,204	3,099	6,146,976
733	1,519,130	11,581	8,749,068	58,667	26,664,148	2,918	4,674,003
765	1,439,798	14,364	9,077,171	61,748	26,454,879	3,073	7,770,766
2,909	870,370	12,812	8,674,421	51,871	20,462,067	2,880	6,886,871
5,751	1,384,620	14,014	9,610,815	56,077	22,777,031	2,513	5,060,976
1,930	5,432,163	17,360	28,406,578	57,962	25,492,543	3,157	5,853,118
3,668	11,134,469	13,145	8,540,274	52,708	23,292,098	2,792	6,062,509
90.05	104.97	-24.28	-69.94	-9.06	-8.63	-12.96	-10.79
520.64	1,762.46	33.67	34.25	-13.00	-0.40	8.61	1.88

Source : County and City Government.

表24. 辦理土地他項權利登記－按區域別分

區域別 Locality	總計 Grand Total		抵 合計 Total			
	筆數 Plots	面積 (平方公尺) Area (m <sup>2</sup> )	筆數 Plots	面積 (平方公尺) Area (m <sup>2</sup> )	設定 Creation	
					筆數 Plots	面積 (平方公尺) Area (m <sup>2</sup> )
一〇三年十一月 Nov., 2014	132,904	69,175,192	130,112	63,112,684	60,591	20,145,842
新北市 New Taipei City	21,588	2,120,482	21,441	1,971,587	10,944	741,775
臺北市 Taipei City	12,663	616,154	12,629	594,198	6,405	252,478
臺中市 Taichung City	16,268	3,515,696	15,879	3,319,526	8,009	1,294,918
臺南市 Tainan City	9,161	4,026,116	8,992	3,969,937	3,861	1,438,090
高雄市 Kaohsiung City	14,181	5,126,828	14,041	4,642,604	6,243	1,454,073
臺灣省 Taiwan Prov.	58,843	53,657,836	56,931	48,502,772	25,009	14,873,580
宜蘭縣 Yilan C.	3,280	1,813,743	3,231	1,652,751	1,340	726,041
桃園縣 Taoyuan C.	12,944	5,224,743	12,732	4,763,804	6,476	2,639,419
新竹縣 Hsinchu C.	13,200	22,113,768	12,724	20,920,071	4,137	4,021,159
苗栗縣 Miaoli C.	3,457	4,166,567	3,375	3,811,276	1,617	925,664
彰化縣 Changhua C.	5,283	3,373,101	5,086	3,256,991	2,320	1,288,648
南投縣 Nantou C.	2,013	2,484,648	1,896	2,004,396	801	748,002
雲林縣 Yunlin C.	2,822	2,476,922	2,782	2,460,163	1,313	950,750
嘉義縣 Chiayi C.	1,873	2,130,407	1,812	1,949,292	853	749,926
屏東縣 Pingtung C.	3,427	3,907,346	3,156	2,808,590	1,322	1,075,851
臺東縣 Taitung C.	1,402	2,364,116	1,152	1,629,885	457	606,761
花蓮縣 Hualien C.	2,027	2,923,146	1,938	2,580,663	841	841,388
澎湖縣 Penghu C.	366	103,146	365	102,865	217	42,179
基隆市 Keelung City	2,932	165,881	2,923	161,131	1,438	92,252
新竹市 Hsinchu City	2,455	244,610	2,398	235,302	1,222	102,612
嘉義市 Chiayi City	1,362	165,691	1,361	165,593	655	62,928
福建省 Fuchien Prov.	200	112,080	199	112,060	120	90,930
金門縣 Kinmen C.	200	112,080	199	112,060	120	90,930
連江縣 Lienchiang C.	—	—	—	—	—	—

資料來源：直轄市、縣(市)政府。

TABLE 24. REGISTRATION OF OTHER RIGHTS IN LAND  
- BY LOCALITY

押 權 Mortgage Rights						其他權利 Others	
移轉 Transfer		變更 Change		塗銷 Cancellation			
筆數 Plots	面積 (平方公尺) Area (m <sup>2</sup> )	筆數 Plots	面積 (平方公尺) Area (m <sup>2</sup> )	筆數 Plots	面積 (平方公尺) Area (m <sup>2</sup> )	筆數 Plots	面積 (平方公尺) Area (m <sup>2</sup> )
3,668	11,134,469	13,145	8,540,274	52,708	23,292,098	2,792	6,062,509
86	35,379	1,441	379,141	8,970	815,292	147	148,895
41	10,679	1,081	127,848	5,102	203,193	34	21,956
49	40,188	1,508	603,098	6,313	1,381,323	389	196,171
43	50,309	1,245	745,255	3,843	1,736,283	169	56,179
30	46,510	2,079	1,294,739	5,689	1,847,282	140	484,224
3,418	10,950,958	5,777	5,385,727	22,727	17,292,507	1,912	5,155,064
29	31,328	451	229,957	1,411	665,425	49	160,993
39	24,937	1,074	754,436	5,143	1,345,013	212	460,939
3,130	10,431,783	1,488	1,466,919	3,969	5,000,211	476	1,193,697
17	59,610	365	667,768	1,376	2,158,234	82	355,291
72	108,463	823	503,681	1,871	1,356,198	197	116,110
21	51,324	222	250,600	852	954,469	117	480,252
14	8,011	159	181,747	1,296	1,319,655	40	16,759
12	21,174	81	180,345	866	997,847	61	181,115
55	135,147	348	208,729	1,431	1,388,862	271	1,098,756
12	71,522	187	275,241	496	676,362	250	734,231
3	6,340	216	599,934	878	1,133,001	89	342,483
7	1,256	20	3,368	121	56,061	1	282
—	—	96	9,871	1,389	59,008	9	4,750
2	29	127	34,467	1,047	98,194	57	9,308
5	34	120	18,665	581	83,966	1	98
1	446	14	4,467	64	16,217	1	20
1	446	14	4,467	64	16,217	1	20
—	—	—	—	—	—	—	—

Source : County and City Government.

表25. 辦理建物登記及標示變更登記—按月別分

TABLE 25. REGISTRATION OF BUILDINGS AND REGISTRATION OF CHANGE IN BUILDING DESCRIPTIONS - BY MONTH

年 (月) 別 Year (Month)	建物登記 Registration of Buildings		建物標示變更登記 Registration of Change in Building Descriptions	
	總棟數 Total Buildings	總面積 (平方公尺) Total Area (m <sup>2</sup> )	合計 Total	
			棟數 Buildings	面積 (平方公尺) Area (m <sup>2</sup> )
九十四年 2005	2,206,473	323,124,704	217,289	35,497,571
九十五年 2006	2,239,371	348,905,471	178,904	43,553,148
九十六年 2007	2,078,871	313,176,892	218,356	36,806,020
九十七年 2008	1,913,315	292,492,372	170,285	33,309,858
九十八年 2009	1,893,764	317,808,850	177,156	66,094,746
九十九年 2010	1,937,568	340,701,596	211,916	75,137,361
一〇〇年 2011	1,780,696	325,093,658	167,893	56,823,938
一〇一年 2012	1,808,165	358,436,633	209,605	71,959,999
一〇二年 2013	1,954,093	341,159,623	212,714	82,072,361
十一月 Nov.	195,495	32,638,877	49,906	11,144,385
十二月 Dec.	173,793	28,714,300	15,845	5,215,104
<b>一〇三年 2014</b>	<b>1,699,786</b>	<b>296,903,913</b>	<b>166,249</b>	<b>59,565,890</b>
一月 Jan.	168,532	28,718,499	13,203	4,453,086
二月 Feb.	106,447	19,200,691	6,284	3,715,950
三月 Mar.	148,506	26,046,693	10,487	4,713,965
四月 Apr.	150,388	24,649,552	8,712	4,209,324
五月 May	160,773	26,525,490	13,508	4,922,908
六月 June	148,624	26,371,486	10,004	4,434,423
七月 July	159,947	29,326,645	8,581	4,923,282
八月 Aug.	143,254	25,504,372	9,194	4,308,446
九月 Sept.	154,252	26,636,636	8,837	4,045,800
十月 Oct.	156,327	28,261,431	12,050	4,932,174
十一月 Nov.	202,736	35,662,419	65,389	14,906,531
較上月增減(%) VS. with Last Month	29.69	26.19	442.65	202.23
較上年同月增減(%) VS. with Last Year	3.70	9.26	31.02	33.76

Registration of Change in Building Descriptions				
分割 Subdivision	合併 Combination	重測、重劃 Re-measurement, Re-division		
棟數 Buildings	面積 (平方公尺) Area (m <sup>2</sup> )	棟數 Buildings	面積 (平方公尺) Area (m <sup>2</sup> )	棟數 Buildings
2,333	339,065	619	99,276	127,953
2,385	440,913	910	81,740	98,760
2,148	581,889	638	61,737	138,953
2,105	424,310	624	100,431	99,736
1,640	487,268	536	113,136	77,169
1,606	319,797	434	133,494	97,030
1,364	282,503	600	108,033	65,843
1,018	225,631	409	167,946	105,245
1,211	370,748	3,047	803,976	77,570
107	11,505	43	19,611	37,204
58	11,560	28	6,399	655
<b>1,074</b>	<b>226,552</b>	<b>1,501</b>	<b>346,711</b>	<b>68,622</b>
60	6,463	34	12,379	13
19	3,055	19	5,891	21
63	7,555	20	2,450	3,760
118	16,691	17	3,421	95
178	33,390	33	7,966	2
78	7,391	45	18,825	64
101	37,260	342	42,189	392
133	53,798	107	37,035	2,735
121	22,595	427	104,209	1,017
139	21,969	270	62,202	2,711
64	16,384	187	50,144	57,812
-53.96	-25.42	-30.74	-19.38	2,032.50
-40.19	42.40	334.88	155.69	55.39

資料來源：直轄市、縣(市)政府。  
 說明：1. 建物登記係指建物標示變更、所有權第一次、移轉及他項權利等各項登記之總計。  
 2. 棟數：依各實際辦理之建物棟數計算，建物以建號為基本計算單位，即1建號為1棟。

Source: County and City Government.  
 Note: 1.Registration of Buildings contains Change in Building Descriptions, Initial Registration, Ownership Transfer, Other Rights.  
 2.Buildings refer to each building number as a unit.

表25. 辦理建物登記及標示變更登記－按月別分(續)

年 (月) 別 Year(Month)	建物標示變更登記			
	Resurvey/Readjust	減 失 Reduction		門牌整編
	面積 (平方公尺) Area (m <sup>2</sup> )	棟 數 Buildings	面積 (平方公尺) Area (m <sup>2</sup> )	棟 數 Buildings
九十四年 2005	11,258,435	9,466	3,032,747	51,354
九十五年 2006	9,324,936	9,689	2,987,354	35,790
九十六年 2007	12,290,612	9,596	2,824,068	34,879
九十七年 2008	14,204,221	7,814	3,011,133	33,797
九十八年 2009	12,487,056	7,734	2,318,179	31,460
九十九年 2010	15,223,596	10,355	3,254,282	31,854
一〇〇年 2011	11,464,495	8,705	3,184,554	30,533
一〇一年 2012	20,391,471	8,944	2,805,668	35,590
一〇二年 2013	17,418,951	9,774	3,052,579	63,459
十一月 Nov.	7,263,787	895	214,157	6,789
十二月 Dec.	104,052	680	305,241	9,054
<b>一〇三年 2014</b>	<b>13,456,507</b>	<b>8,890</b>	<b>2,433,649</b>	<b>41,038</b>
一 月 Jan.	2,957	814	211,012	7,685
二 月 Feb.	5,682	539	141,286	2,855
三 月 Mar.	674,256	846	289,761	1,790
四 月 Apr.	10,766	892	223,500	3,124
五 月 May	174	776	198,404	7,334
六 月 June	15,331	914	244,759	4,915
七 月 July	90,182	810	240,016	2,634
八 月 Aug.	441,124	804	259,342	1,853
九 月 Sept.	219,112	1,018	241,394	2,041
十 月 Oct.	808,087	807	208,888	3,959
十一月 Nov.	11,188,836	670	175,289	2,848
較上月增減(%) VS. with Last Month	1,284.61	-16.98	-16.08	-28.06
較上年同月增減(%) VS. with Last Year	54.04	-25.14	-18.15	-58.05

TABLE 25. REGISTRATION OF BUILDINGS AND REGISTRATION OF CHANGE IN BUILDING DESCRIPTIONS - BY MONTH (CONT.)

Registration of Change in Building Descriptions				
Doorplate Reorganized	增修改建 Addition/Reconstruction	其 他 Others		
面積 (平方公尺) Area (m <sup>2</sup> )	棟 數 Buildings	面積 (平方公尺) Area (m <sup>2</sup> )	棟 數 Buildings	面積 (平方公尺) Area (m <sup>2</sup> )
7,826,115	608	1,579,121	24,956	11,362,811
5,987,193	588	1,258,084	30,782	23,472,927
5,228,562	616	2,332,614	31,526	13,486,538
5,242,452	733	1,777,643	25,476	8,549,669
5,083,925	659	2,545,524	57,958	43,059,656
5,856,828	702	1,554,006	69,935	48,795,357
5,479,161	688	2,370,470	60,160	33,934,723
6,454,574	739	2,028,626	57,660	39,886,082
12,686,284	899	2,330,040	56,754	45,409,784
1,095,619	69	199,115	4,799	2,340,590
1,541,535	59	169,303	5,311	3,077,014
<b>7,294,587</b>	<b>677</b>	<b>1,627,749</b>	<b>44,447</b>	<b>34,180,134</b>
1,220,028	93	143,197	4,504	2,857,051
741,574	63	144,360	2,768	2,674,102
301,414	47	100,068	3,961	3,338,462
556,740	58	172,481	4,408	3,225,725
1,010,893	69	180,483	5,116	3,491,597
902,986	61	137,962	3,927	3,107,170
463,141	57	224,789	4,245	3,825,704
269,622	65	162,543	3,497	3,084,982
370,968	50	104,785	4,163	2,982,737
789,113	63	77,834	4,101	2,964,081
668,108	51	179,247	3,757	2,628,523
-15.33	-19.05	130.29	-8.39	-11.32
-39.02	-26.09	-9.98	-21.71	12.30

表26. 辦理建物登記及標示變更登記－按區域別分

TABLE 26. REGISTRATION OF BUILDINGS AND CHANGE IN BUILDING DESCRIPTIONS - BY LOCALITY

區域別 Locality	建物登記 Registration of Buildings		建物標示變更登記 合 計 Total	
	總棟數 Total Buildings	總面積 (平方公尺) Total Area (m <sup>2</sup> )	棟數 Buildings	面積 (平方公尺) Area (m <sup>2</sup> )
	一〇三年十一月 Nov., 2014	202,736	35,662,419	65,389
新 北 市 New Taipei City	58,910	9,641,377	30,190	6,244,865
臺 北 市 Taipei City	16,189	1,751,214	533	233,951
臺 中 市 Taichung City	23,129	3,695,584	4,368	796,998
臺 南 市 Tainan City	14,390	2,975,463	5,546	1,312,951
高 雄 市 Kaohsiung City	20,954	4,130,384	2,388	1,191,860
臺 灣 省 Taiwan Prov.	68,930	13,394,853	22,363	5,125,559
宜蘭縣 Yilan C.	5,276	877,643	2,883	486,634
桃園縣 Taoyuan C.	27,866	5,290,566	11,316	2,761,732
新竹縣 Hsinchu C.	7,526	1,511,684	238	34,482
苗栗縣 Miaoli C.	3,233	639,253	957	211,255
彰化縣 Changhua C.	3,688	815,345	369	86,528
南投縣 Nantou C.	2,024	444,336	844	162,967
雲林縣 Yunlin C.	3,579	1,033,116	1,901	496,259
嘉義縣 Chiayi C.	2,160	498,121	898	194,805
屏東縣 Pingtung C.	3,857	828,433	1,612	348,750
臺東縣 Taitung C.	910	261,956	227	81,886
花蓮縣 Hualien C.	1,638	341,737	290	115,003
澎湖縣 Penghu C.	724	130,325	454	81,266
基隆市 Keelung City	2,421	194,782	169	17,141
新竹市 Hsinchu City	2,677	309,866	90	21,866
嘉義市 Chiayi City	1,351	217,689	115	24,985
福 建 省 Fuchien Prov.	234	73,543	1	347
金門縣 Kinmen C.	229	71,544	1	347
連江縣 Lienchiang C.	5	2,000	—	—

Registration of Change in Building Descriptions				
分 割 Subdivision	合 併 Combination	重測、重劃		
棟數 Buildings	面積 (平方公尺) Area (m <sup>2</sup> )	棟數 Buildings	面積 (平方公尺) Area (m <sup>2</sup> )	棟數 Buildings
64	16,384	187	50,144	57,812
29	4,399	42	7,208	28,822
15	1,240	14	1,762	—
4	471	18	5,529	2,530
—	—	8	1,849	4,802
—	—	1	103	1,697
16	10,275	104	33,694	19,961
2	493	2	246	2,762
5	8,922	13	3,666	10,405
—	—	1	109	—
—	—	—	—	821
3	476	1	322	266
—	—	—	—	758
—	—	3	2,026	1,770
—	—	—	—	849
—	—	71	23,697	1,469
—	—	—	—	171
—	—	4	441	249
—	—	1	570	441
—	—	—	—	—
6	384	5	1,620	—
—	—	3	998	—
—	—	—	—	—
—	—	—	—	—

資料來源：直轄市、縣(市)政府。

說明：1. 建物登記係指建物標示變更、所有權第一次、移轉及他項權利等各項登記之總計。  
2. 棟數：依各實際辦理之建物棟數計算，建物以建號為基本計算單位，即1建號為1棟。

Source : County and City Government.

Note : 1.Registration of Building contains Change in Building Descriptions, Initial Registration, Ownership Transfer and Other Rights.

2.Buildings refer to each building number as a unit.

表26. 辦理建物登記及標示變更登記－按區域別分(續)

區域別 Locality	建物標示變更登記			
	Resurvey/Readjust	減失 Reduction		門牌整編
	面積 (平方公尺) Area (m <sup>2</sup> )	棟數 Buildings	面積 (平方公尺) Area (m <sup>2</sup> )	棟數 Buildings
一〇三年十一月 Nov., 2014	11,188,836	670	175,289	2,848
新 北 市 New Taipei City	5,082,725	111	21,432	230
臺 北 市 Taipei City	—	160	20,244	190
臺 中 市 Taichung City	519,079	62	14,776	1,515
臺 南 市 Tainan City	925,932	52	6,165	146
高 雄 市 Kaohsiung City	396,107	28	14,085	54
臺 灣 省 Taiwan Prov.	4,264,993	257	98,587	712
宜蘭縣 Yilan C.	465,296	42	7,656	25
桃園縣 Taoyuan C.	2,312,438	53	30,894	293
新竹縣 Hsinchu C.	—	13	2,437	139
苗栗縣 Miaoli C.	156,518	20	9,260	20
彰化縣 Changhua C.	46,775	11	1,489	46
南投縣 Nantou C.	148,303	24	3,693	25
雲林縣 Yunlin C.	474,780	6	4,989	20
嘉義縣 Chiayi C.	159,698	16	24,027	14
屏東縣 Pingtung C.	296,575	14	1,502	13
臺東縣 Taitung C.	25,724	19	1,968	14
花蓮縣 Hualien C.	107,480	11	2,845	15
澎湖縣 Penghu C.	71,405	1	1,118	2
基隆市 Keelung City	—	4	1,296	12
新竹市 Hsinchu City	—	8	3,196	30
嘉義市 Chiayi City	—	15	2,218	44
福 建 省 Fuchien Prov.	—	—	—	1
金門縣 Kinmen C.	—	—	—	1
連江縣 Lienchiang C.	—	—	—	—

TABLE 26. REGISTRATION OF BUILDINGS AND CHANGE IN BUILDING DESCRIPTIONS - BY LOCALITY (CONT.)

Registration of Change in Building Descriptions				
Doorplate Reorganized	增修改建 Addition/Reconstruction	其 他 Others		
面積 (平方公尺) Area (m <sup>2</sup> )	棟數 Buildings	面積 (平方公尺) Area (m <sup>2</sup> )	棟數 Buildings	面積 (平方公尺) Area (m <sup>2</sup> )
668,108	51	179,247	3,757	2,628,523
48,121	3	724	953	1,080,256
16,897	—	—	154	193,809
210,446	1	17,807	238	28,890
37,325	6	10,895	532	330,786
6,453	7	27,156	601	747,956
348,520	34	122,664	1,279	246,827
2,959	12	6,346	38	3,638
290,630	9	55,536	538	59,647
18,740	1	463	84	12,733
2,938	—	—	96	42,540
5,708	1	2,424	41	29,333
3,792	1	38	36	7,140
3,226	—	—	102	11,238
1,499	1	4,506	18	5,075
1,468	2	1,332	43	24,177
1,748	4	49,764	19	2,681
3,094	—	—	11	1,144
284	1	496	8	7,393
1,037	—	—	153	14,809
7,326	2	1,760	39	7,580
4,071	—	—	53	17,699
347	—	—	—	—
347	—	—	—	—
—	—	—	—	—

表27. 辦理建物所有權登記－按月別分

年 (月) 別 Year (Month)	所有權第一次登記 Initial Registration		移 轉 合 計 Total	
	棟 數 Buildings	面 積 (平方公尺) Area (m <sup>2</sup> )	棟 數 Buildings	面 積 (平方公尺) Area (m <sup>2</sup> )
	九十四年 2005	149,591	39,293,677	544,191
九十五年 2006	173,608	41,887,128	554,291	67,564,960
九十六年 2007	172,459	42,111,856	524,640	62,608,453
九十七年 2008	154,254	39,243,064	495,566	56,971,045
九十八年 2009	108,469	29,153,907	513,886	57,303,050
九十九年 2010	90,945	25,940,529	529,972	67,528,570
一〇〇年 2011	93,632	25,814,302	497,739	78,759,325
一〇一年 2012	102,385	30,272,662	454,908	55,959,632
一〇二年 2013	111,093	31,816,890	503,628	61,435,445
十一月 Nov.	12,238	3,041,402	41,192	4,970,341
十二月 Dec.	11,950	3,262,735	47,303	5,480,067
<b>一〇三年 2014</b>	<b>103,443</b>	<b>29,973,352</b>	<b>414,555</b>	<b>52,222,819</b>
一月 Jan.	9,893	3,138,497	47,279	6,022,566
二月 Feb.	8,985	2,148,542	28,342	3,526,372
三月 Mar.	8,821	2,810,923	38,355	4,503,364
四月 Apr.	8,341	2,708,943	39,106	4,557,207
五月 May	9,156	2,580,540	40,836	4,842,120
六月 June	7,387	2,403,711	38,391	5,144,423
七月 July	10,963	2,836,635	39,480	5,902,686
八月 Aug.	8,268	2,362,995	34,268	4,584,940
九月 Sept.	8,391	2,448,155	37,023	4,425,457
十月 Oct.	9,599	2,877,651	37,507	4,661,714
十一月 Nov.	13,639	3,656,760	33,968	4,051,971
較上月增減(%) VS. with Last Month	42.09	27.07	-9.44	-13.08
較上年同月增減(%) VS. with Last Year	11.45	20.23	-17.54	-18.48

資料來源：直轄市、縣(市)政府。

說明：1. 贈與含夫妻贈與。

2. 100年1月「其他」因縣市合併或升格直轄市辦理接管業務致筆數及面積大幅增加。

TABLE 27. REGISTRATION OF BUILDINGS' OWNERSHIP - BY MONTH

登 記 Registration of Ownership Transfer			
買 賣 Transaction		拍 賣 Auction	
棟 數 Buildings	面 積 (平方公尺) Area (m <sup>2</sup> )	棟 數 Buildings	面 積 (平方公尺) Area (m <sup>2</sup> )
434,888	49,805,656	33,295	5,187,249
450,167	52,403,259	25,467	4,342,050
414,641	47,043,756	25,596	3,454,754
379,326	41,798,194	24,954	3,477,782
388,298	40,482,955	28,713	3,909,106
406,689	45,248,134	22,178	3,976,586
361,704	40,927,781	14,422	2,426,919
328,874	38,150,375	9,547	1,592,206
371,892	42,554,197	8,093	1,483,598
30,188	3,353,624	652	125,804
35,228	3,861,138	532	67,307
<b>290,458</b>	<b>33,545,787</b>	<b>5,385</b>	<b>913,159</b>
32,843	3,873,758	526	61,086
19,356	2,300,923	434	51,485
26,613	2,976,904	586	84,928
28,171	3,074,912	532	77,553
30,151	3,309,928	544	74,755
27,528	3,119,547	613	168,721
27,579	3,328,420	440	69,926
24,000	3,140,734	360	120,203
24,887	2,782,339	439	62,923
25,048	2,934,768	467	77,913
24,282	2,703,554	444	63,668
-3.06	-7.88	-4.93	-18.28
-19.56	-19.38	-31.90	-49.39

Source : County and City Government.

Note : 1. Gift include Gift from Spouse.

2. The taking over affairs increased substantially for some cities or counties merged or elevated to municipalities resulted in a mass increase of "Others" in Jan. 2011.



表27. 辦理建物所有權登記—按月別分(續)

年 (月) 別 Year (Month)	移 轉 登 記		
	繼 承 Inheritance		贈 與
	棟 數 Buildings	面 積 (平方公尺) Area (m <sup>2</sup> )	棟 數 Buildings
九十四年 2005	32,732	3,933,954	29,553
九十五年 2006	32,737	3,935,925	29,323
九十六年 2007	34,700	4,088,960	31,418
九十七年 2008	35,766	4,351,335	31,760
九十八年 2009	36,579	4,313,528	33,256
九十九年 2010	39,006	4,777,030	35,561
一〇〇年 2011	41,198	4,989,266	39,655
一〇一年 2012	43,025	5,210,564	46,952
一〇二年 2013	44,143	5,500,893	51,683
十一月 Nov.	3,446	452,891	4,239
十二月 Dec.	3,872	493,412	5,070
<b>一〇三年 2014</b>	<b>43,334</b>	<b>5,596,145</b>	<b>50,018</b>
一月 Jan.	3,803	486,404	7,737
二月 Feb.	2,711	321,133	4,068
三月 Mar.	4,459	524,232	4,741
四月 Apr.	4,390	574,529	4,056
五月 May	3,984	502,285	3,845
六月 June	3,955	526,198	3,848
七月 July	4,291	570,532	4,256
八月 Aug.	3,977	517,191	3,996
九月 Sept.	4,106	510,939	5,097
十月 Oct.	4,216	584,448	4,665
十一月 Nov.	3,442	478,254	3,709
較上月增減(%) VS. with Last Month	-18.36	-18.17	-20.49
較上年同月增減(%) VS. with Last Year	-0.12	5.60	-12.50

TABLE 27. REGISTRATION OF BUILDINGS' OWNERSHIP - BY MONTH(CONT.)

Registration of Ownership Transfer			
Gift	其 他 Others		
面 積 (平方公尺) Area (m <sup>2</sup> )	棟 數 Buildings	面 積 (平方公尺) Area (m <sup>2</sup> )	
3,400,119	13,723	2,904,050	
3,309,494	16,597	3,574,233	
3,678,186	18,285	4,342,797	
3,646,743	23,760	3,696,991	
3,720,376	27,040	4,877,085	
4,118,483	26,538	9,408,337	
4,433,036	40,760	25,982,323	
5,160,797	26,510	5,845,690	
5,860,261	27,817	6,036,496	
479,238	2,667	558,784	
546,049	2,601	512,160	
<b>5,517,142</b>	<b>25,360</b>	<b>6,650,586</b>	
915,601	2,370	685,716	
454,455	1,773	398,376	
552,766	1,956	364,534	
465,534	1,957	364,680	
425,211	2,312	529,940	
408,008	2,447	921,949	
443,386	2,914	1,490,422	
417,957	1,935	388,855	
544,309	2,494	524,948	
498,928	3,111	565,657	
390,986	2,091	415,509	
-21.63	-32.79	-26.54	
-18.42	-21.60	-25.64	

表28. 辦理建物所有權登記—按區域別分

區域別 Locality	所有權第一次登記 Initial Registration		移 轉 合 計 Total	
	棟數 Buildings	面積 (平方公尺) Area (m <sup>2</sup> )	棟數 Buildings	面積 (平方公尺) Area (m <sup>2</sup> )
	一〇三年十一月 Nov., 2014	13,639	3,656,760	33,968
新 北 市 New Taipei City	2,788	886,659	6,493	632,002
臺 北 市 Taipei City	525	105,925	3,898	349,507
臺 中 市 Taichung City	2,314	558,277	4,924	564,678
臺 南 市 Tainan City	656	357,417	2,074	283,109
高 雄 市 Kaohsiung City	1,248	345,153	3,785	482,270
臺 灣 省 Taiwan Prov.	5,986	1,348,760	12,752	1,733,459
宜蘭縣 Yilan C.	233	59,459	839	114,979
桃園縣 Taoyuan C.	3,002	503,161	4,130	478,244
新竹縣 Hsinchu C.	1,163	286,540	1,644	214,931
苗栗縣 Miaoli C.	156	43,229	846	138,859
彰化縣 Changhua C.	388	118,754	823	135,986
南投縣 Nantou C.	89	25,686	352	52,184
雲林縣 Yunlin C.	221	119,822	495	101,403
嘉義縣 Chiayi C.	145	40,982	402	64,142
屏東縣 Pingtung C.	296	70,939	620	96,687
臺東縣 Taitung C.	54	16,409	207	75,364
花蓮縣 Hualien C.	60	18,797	424	50,561
澎湖縣 Penghu C.	56	14,182	82	10,498
基隆市 Keelung City	1	59	778	70,396
新竹市 Hsinchu City	76	20,605	726	76,828
嘉義市 Chiayi City	46	10,135	384	52,396
福 建 省 Fuchien Prov.	122	54,570	42	6,946
金門縣 Kinmen C.	119	53,943	40	5,572
連江縣 Lienchiang C.	3	626	2	1,374

資料來源：直轄市、縣(市)政府。

TABLE 28. REGISTRATION OF BUILDINGS' OWNERSHIP - BY LOCALITY

登 記 Registration of Ownership Transfer			
買 賣 Transaction		拍 賣 Auction	
棟數 Buildings	面積 (平方公尺) Area (m <sup>2</sup> )	棟數 Buildings	面積 (平方公尺) Area (m <sup>2</sup> )
24,282	2,703,554	444	63,668
4,431	428,447	49	5,471
2,286	193,301	43	3,331
3,666	405,434	43	4,443
1,433	184,749	61	5,788
2,756	316,384	100	18,533
9,691	1,173,110	147	25,897
655	77,632	7	750
3,299	321,642	24	8,068
1,408	175,736	10	1,570
690	116,725	10	1,224
518	79,516	19	2,793
230	32,097	9	862
357	73,199	8	1,356
285	42,303	14	1,382
382	60,436	18	5,195
140	16,196	1	43
321	35,963	2	233
31	4,715	—	—
549	48,201	10	467
561	54,572	9	1,248
265	34,177	6	708
19	2,129	1	203
19	2,129	1	203
—	—	—	—

Source : County and City Government.

表28. 辦理建物所有權登記—按區域別分(續)

區域別 Locality	移轉登記		
	繼承 Inheritance		贈與
	棟數 Buildings	面積 (平方公尺) Area (m <sup>2</sup> )	棟數 Buildings
一〇三年十一月 Nov., 2014	3,442	478,254	3,709
新北市 New Taipei City	611	68,719	728
臺北市 Taipei City	534	53,194	526
臺中市 Taichung City	379	61,217	528
臺南市 Tainan City	257	39,010	225
高雄市 Kaohsiung City	399	48,558	396
臺灣省 Taiwan Prov.	1,259	207,134	1,293
宜蘭縣 Yilan C.	83	17,641	57
桃園縣 Taoyuan C.	330	40,420	345
新竹縣 Hsinchu C.	80	21,491	127
苗栗縣 Miaoli C.	66	10,747	59
彰化縣 Changhua C.	100	19,273	148
南投縣 Nantou C.	56	10,527	50
雲林縣 Yunlin C.	84	21,004	40
嘉義縣 Chiayi C.	49	8,087	44
屏東縣 Pingtung C.	99	14,206	102
臺東縣 Taitung C.	28	5,638	30
花蓮縣 Hualien C.	50	9,056	44
澎湖縣 Penghu C.	34	3,298	16
基隆市 Keelung City	74	8,732	121
新竹市 Hsinchu City	72	8,418	63
嘉義市 Chiayi City	54	8,595	47
福建省 Fuchien Prov.	3	422	13
金門縣 Kinmen C.	3	422	11
連江縣 Lienchiang C.	—	—	2

TABLE 28. REGISTRATION OF BUILDINGS' OWNERSHIP - BY LOCALITY (CONT.)

Registration of Ownership Transfer		
Gift	其他 Others	
面積 (平方公尺) Area (m <sup>2</sup> )	棟數 Buildings	面積 (平方公尺) Area (m <sup>2</sup> )
390,986	2,091	415,509
62,323	674	67,043
41,260	509	58,421
62,391	308	31,191
25,023	98	28,539
42,901	134	55,894
153,814	362	173,504
7,332	37	11,623
36,015	132	72,098
14,234	19	1,900
8,044	21	2,120
23,774	38	10,631
7,696	7	1,002
5,283	6	561
5,425	10	6,944
13,052	19	3,799
3,420	8	50,066
4,468	7	841
1,989	1	496
8,653	24	4,345
7,307	21	5,283
7,122	12	1,794
3,275	6	917
1,901	6	917
1,374	—	—

表29. 辦理建物他項權利登記—按月別分

年 (月) 別 Year (Month)	總 計 Grand Total		抵			
			合 計 Total		設 定 Creation	
	棟 數 Buildings	面 積 (平方公尺) Area (m <sup>2</sup> )	棟 數 Buildings	面 積 (平方公尺) Area (m <sup>2</sup> )	棟 數 Buildings	面 積 (平方公尺) Area (m <sup>2</sup> )
九十四年 2005	1,295,402	183,102,428	1,295,102	183,057,134	644,213	88,577,431
九十五年 2006	1,332,568	195,900,236	1,332,372	195,874,626	675,749	91,147,703
九十六年 2007	1,163,416	171,650,562	1,163,123	171,615,986	593,865	83,664,146
九十七年 2008	1,093,210	162,968,405	1,093,003	162,926,576	539,376	77,194,116
九十八年 2009	1,094,253	165,257,147	1,094,016	165,221,226	523,338	74,927,233
九十九年 2010	1,104,735	172,095,136	1,104,473	172,031,223	523,119	75,741,135
一〇〇年 2011	1,021,432	163,696,093	1,021,205	163,650,847	494,910	72,103,215
一〇一年 2012	1,041,267	200,244,340	1,041,132	200,226,266	494,603	114,514,970
一〇二年 2013	1,126,658	165,834,927	1,126,622	165,831,436	554,774	77,016,186
十一月 Nov.	92,159	13,482,748	92,159	13,482,748	47,059	6,832,722
十二月 Dec.	98,695	14,756,394	98,695	14,756,394	51,515	6,958,008
<b>一〇三年 2014</b>	<b>1,015,539</b>	<b>155,141,853</b>	<b>1,015,535</b>	<b>155,141,630</b>	<b>489,015</b>	<b>69,440,990</b>
一 月 Jan.	98,157	15,104,350	98,156	15,104,268	49,054	7,046,331
二 月 Feb.	62,836	9,809,827	62,835	9,809,712	31,609	4,470,782
三 月 Mar.	90,843	14,018,441	90,843	14,018,441	45,201	6,239,387
四 月 Apr.	94,229	13,174,078	94,229	13,174,078	47,223	6,461,268
五 月 May	97,273	14,179,922	97,273	14,179,922	49,398	6,620,793
六 月 June	92,842	14,388,928	92,842	14,388,928	47,127	6,809,925
七 月 July	100,923	15,664,042	100,923	15,664,042	46,804	6,894,120
八 月 Aug.	91,524	14,247,991	91,524	14,247,991	42,510	6,312,367
九 月 Sept.	100,001	15,717,224	100,001	15,717,224	43,252	6,570,066
十 月 Oct.	97,171	15,789,892	97,171	15,789,892	44,837	6,362,984
十一月 Nov.	89,740	13,047,157	89,738	13,047,132	42,000	5,652,966
較上月增減(%) VS. with Last Month	-7.65	-17.37	-7.65	-17.37	-6.33	-11.16
較上年同月增減(%) VS. with Last Year	-2.62	-3.23	-2.63	-3.23	-10.75	-17.27

資料來源：直轄市、縣(市)政府。

TABLE 29. REGISTRATION OF OTHER RIGHTS IN BUILDINGS  
- BY MONTH

移 轉 Transfer		押 權 Mortgage Rights				其他權利 Others	
		變 更 Change		塗 銷 Cancellation			
棟 數 Buildings	面 積 (平方公尺) Area (m <sup>2</sup> )	棟 數 Buildings	面 積 (平方公尺) Area (m <sup>2</sup> )	棟 數 Buildings	面 積 (平方公尺) Area (m <sup>2</sup> )	棟 數 Buildings	面 積 (平方公尺) Area (m <sup>2</sup> )
70,071	10,068,133	50,866	10,357,303	529,952	74,054,267	300	45,294
68,400	13,711,893	50,034	12,914,307	538,189	78,100,722	196	25,610
32,013	5,840,732	50,187	11,949,873	487,058	70,161,235	293	34,576
42,183	5,567,108	59,681	12,969,425	451,763	67,195,926	207	41,829
43,835	5,121,812	72,590	17,711,473	454,253	67,460,708	237	35,921
40,379	5,151,441	66,211	18,388,416	474,764	72,750,230	262	63,913
10,501	2,484,304	65,874	20,859,441	449,920	68,203,887	227	45,246
26,811	3,258,012	81,636	20,855,033	438,082	61,598,251	135	18,074
18,751	2,655,039	74,974	21,017,236	478,123	65,142,975	36	3,491
268	17,769	5,744	1,694,820	39,088	4,937,437	—	—
183	58,740	6,817	1,956,986	40,180	5,782,660	—	—
<b>9,288</b>	<b>1,668,048</b>	<b>112,112</b>	<b>27,674,637</b>	<b>405,120</b>	<b>56,357,955</b>	<b>4</b>	<b>223</b>
177	228,450	7,731	2,182,822	41,194	5,646,665	1	82
85	15,128	4,375	1,155,055	26,766	4,168,747	1	115
231	77,358	6,635	2,218,354	38,776	5,483,341	—	—
125	46,667	7,246	1,709,084	39,635	4,957,059	—	—
105	65,993	7,310	2,142,421	40,460	5,350,716	—	—
243	33,665	8,237	2,225,498	37,235	5,319,840	—	—
134	38,726	13,914	3,026,834	40,071	5,704,362	—	—
2,278	315,951	12,660	2,748,544	34,076	4,871,130	—	—
5,170	566,222	15,242	3,610,335	36,337	4,970,600	—	—
519	235,062	14,775	3,593,525	37,040	5,598,322	—	—
221	44,826	13,987	3,062,166	33,530	4,287,173	2	25
-57.42	-80.93	-5.33	-14.79	-9.48	-23.42	—	—
-17.54	152.27	143.51	80.68	-14.22	-13.17	—	—

Source : County and City Government.

表30. 辦理建物他項權利登記—按區域別分

區域別 Locality	總計 Grand Total		抵 合 計 Total			
	棟數 Buildings	面積 (平方公尺) Area (m <sup>2</sup> )	棟數 Buildings	面積 (平方公尺) Area (m <sup>2</sup> )	設定 Creation	
					棟數 Buildings	面積 (平方公尺) Area (m <sup>2</sup> )
一〇三年十一月 Nov., 2014	89,740	13,047,157	89,738	13,047,132	42,000	5,652,966
新 北 市 New Taipei City	19,439	1,877,851	19,439	1,877,851	9,514	849,210
臺 北 市 Taipei City	11,233	1,061,832	11,231	1,061,806	5,380	500,118
臺 中 市 Taichung City	11,523	1,775,631	11,523	1,775,631	6,023	878,799
臺 南 市 Tainan City	6,114	1,021,987	6,114	1,021,987	2,274	404,420
高 雄 市 Kaohsiung City	13,533	2,111,102	13,533	2,111,102	4,921	740,222
臺 灣 省 Taiwan Prov.	27,829	5,187,074	27,829	5,187,074	13,848	2,273,963
宜蘭縣 Yilan C.	1,321	216,572	1,321	216,572	672	103,817
桃園縣 Taoyuan C.	9,418	1,547,429	9,418	1,547,429	4,793	767,114
新竹縣 Hsinchu C.	4,481	975,731	4,481	975,731	2,033	302,178
苗栗縣 Miaoli C.	1,274	245,909	1,274	245,909	792	116,854
彰化縣 Changhua C.	2,108	474,076	2,108	474,076	932	189,872
南投縣 Nantou C.	739	203,498	739	203,498	345	78,065
雲林縣 Yunlin C.	962	315,632	962	315,632	515	116,240
嘉義縣 Chiayi C.	715	198,192	715	198,192	371	101,251
屏東縣 Pingtung C.	1,329	312,057	1,329	312,057	641	143,493
臺東縣 Taitung C.	422	88,297	422	88,297	191	37,934
花蓮縣 Hualien C.	864	157,376	864	157,376	408	65,550
澎湖縣 Penghu C.	132	24,378	132	24,378	79	14,493
基隆市 Keelung City	1,473	107,185	1,473	107,185	715	59,319
新竹市 Hsinchu City	1,785	190,568	1,785	190,568	958	94,317
嘉義市 Chiayi City	806	130,172	806	130,172	403	83,466
福 建 省 Fuchien Prov.	69	11,680	69	11,680	40	6,234
金門縣 Kinmen C.	69	11,680	69	11,680	40	6,234
連江縣 Lienchiang C.	—	—	—	—	—	—

資料來源：直轄市、縣(市)政府。

TABLE 30. REGISTRATION OF OTHER RIGHTS IN BUILDINGS  
- BY LOCALITY

押 權 Mortgage Rights						其他權利 Others	
移 轉 Transfer		變 更 Change		塗 銷 Cancellation			
棟數 Buildings	面積 (平方公尺) Area (m <sup>2</sup> )	棟數 Buildings	面積 (平方公尺) Area (m <sup>2</sup> )	棟數 Buildings	面積 (平方公尺) Area (m <sup>2</sup> )	棟數 Buildings	面積 (平方公尺) Area (m <sup>2</sup> )
221	44,826	13,987	3,062,166	33,530	4,287,173	2	25
23	2,353	2,240	274,974	7,662	751,315	—	—
22	2,864	1,299	154,057	4,530	404,767	2	25
11	2,190	1,225	336,602	4,264	558,040	—	—
15	14,583	1,598	262,201	2,227	340,782	—	—
14	3,366	4,527	759,347	4,071	608,166	—	—
136	19,469	3,092	1,273,669	10,753	1,619,972	—	—
8	3,246	126	26,084	515	83,424	—	—
82	3,837	716	263,239	3,827	513,239	—	—
—	—	1,132	478,073	1,316	195,480	—	—
—	—	79	50,459	403	78,597	—	—
27	2,710	363	126,758	786	154,737	—	—
4	7,507	58	44,689	332	73,237	—	—
10	1,371	77	100,507	360	97,514	—	—
—	—	46	46,138	298	50,803	—	—
—	—	121	37,371	567	131,193	—	—
1	116	52	22,680	178	27,568	—	—
—	—	79	39,308	377	52,518	—	—
—	—	12	3,200	41	6,685	—	—
—	—	41	3,829	717	44,037	—	—
4	682	132	21,638	691	73,930	—	—
—	—	58	9,697	345	37,010	—	—
—	—	6	1,316	23	4,131	—	—
—	—	6	1,316	23	4,131	—	—
—	—	—	—	—	—	—	—

Source : County and City Government.

表31. 測量案件統計

年 (月) 別 Year (Month)	合 計 Total			土地複丈 Land Revision Survey		
	件數 Cases	筆(棟)數 Plots / Buildings	面積 (平方公尺) Area (m <sup>2</sup> )	件數 Cases	筆數 Plots	面積 (平方公尺) Area (m <sup>2</sup> )
九十四年 2005	483,046	867,431	1,421,889,525	254,177	608,843	1,133,184,381
九十五年 2006	505,498	882,935	1,498,065,217	266,878	609,768	1,013,489,842
九十六年 2007	522,896	908,657	1,737,272,003	271,041	617,823	1,204,631,832
九十七年 2008	466,611	820,347	1,325,596,039	242,172	546,296	1,013,706,005
九十八年 2009	412,105	759,545	1,347,653,201	241,083	556,902	977,763,493
九十九年 2010	437,385	866,273	1,444,846,002	276,143	653,187	1,214,434,043
一〇〇年 2011	440,751	816,957	1,550,348,812	279,268	617,364	1,219,661,354
一〇一年 2012	466,899	833,449	1,372,226,803	286,072	588,617	1,128,215,666
一〇二年 2013	478,233	813,474	1,522,949,412	304,404	589,778	1,258,405,277
十一月 Nov.	42,255	67,406	108,597,767	25,944	48,635	96,619,152
十二月 Dec.	40,704	68,107	118,402,653	25,756	49,456	98,694,018
<b>一〇三年 2014</b>	<b>425,103</b>	<b>739,708</b>	<b>1,531,728,396</b>	<b>266,972</b>	<b>528,182</b>	<b>1,171,866,173</b>
一月 Jan.	35,358	56,644	101,734,140	22,086	41,726	82,739,882
二月 Feb.	30,992	50,994	94,657,673	19,871	37,954	80,415,710
三月 Mar.	39,513	73,322	141,558,459	26,659	51,302	110,869,355
四月 Apr.	40,114	69,092	136,822,761	26,546	52,234	119,984,004
五月 May	39,070	71,076	111,130,282	25,313	49,100	93,533,882
六月 June	38,386	62,792	127,760,744	23,817	46,241	99,134,711
七月 July	40,623	70,857	180,472,211	26,185	53,819	163,253,756
八月 Aug.	36,985	63,391	158,729,003	22,527	45,347	97,899,578
九月 Sept.	39,230	66,438	142,876,822	24,041	48,212	111,159,097
十月 Oct.	44,973	78,619	181,572,729	25,130	52,915	103,505,919
十一月 Nov.	39,859	76,483	154,413,573	24,797	49,332	109,370,278
較上月增減(%) VS. with Last Month	-11.37	-2.72	-14.96	-1.33	-6.77	5.67
較上年同月增減(%) VS. with Last Year	-5.67	13.47	42.19	-4.42	1.43	13.20

資料來源：直轄市、縣(市)政府。  
 說明：1. 土地複丈包括分割、合併、鑑界、法院囑託及其他。  
 2. 建物測量包括一般案件、建物門牌基地號勘丈、建物滅失及法院囑託。  
 3. 核發謄本數包括地籍圖及建物測量成果圖。

TABLE 31. LAND SURVEY CASES

建物測量 Building Survey			地目變更 Changes in Land Category			核發謄本 Maps Issued		
件數 Cases	棟數 Buildings	面積 (平方公尺) Area (m <sup>2</sup> )	件數 Cases	筆數 Plots	面積 (平方公尺) Area (m <sup>2</sup> )	件數 Cases	筆(棟)數 Plots / Buildings	張數 Sheets
225,904	248,667	271,123,781	2,965	9,921	17,581,362	3,296,512	7,911,062	6,124,988
235,373	263,898	482,441,405	3,247	9,269	2,133,970	3,152,437	7,460,514	5,752,847
248,477	282,032	530,300,047	3,378	8,802	2,340,124	2,556,650	6,052,952	4,804,654
222,072	268,965	310,687,539	2,367	5,086	1,202,495	2,077,326	4,986,365	3,752,508
169,701	199,848	368,973,019	1,321	2,795	916,689	1,889,195	6,041,719	3,463,282
158,250	207,628	228,545,612	2,992	5,458	1,866,348	2,020,952	8,623,537	3,363,987
159,293	194,583	329,639,371	2,190	5,010	1,048,088	2,001,022	8,034,107	3,222,323
178,788	239,990	242,661,358	2,039	4,842	1,349,779	1,859,658	8,520,150	2,913,475
172,242	219,379	263,546,512	1,587	4,317	997,624	2,016,907	7,151,975	2,989,784
16,147	18,254	11,860,471	164	517	118,144	176,745	469,218	266,862
14,830	18,438	19,662,486	118	213	46,149	167,545	374,002	252,946
<b>155,873</b>	<b>207,448</b>	<b>357,945,187</b>	<b>2,258</b>	<b>4,078</b>	<b>1,917,035</b>	<b>1,671,902</b>	<b>8,515,761</b>	<b>2,480,618</b>
13,137	14,604	18,931,988	135	314	62,270	138,130	437,908	203,179
10,978	12,796	14,052,243	143	244	189,721	130,005	883,638	190,373
12,754	21,737	30,490,622	100	283	198,481	180,192	617,787	267,135
13,439	16,548	16,783,239	129	310	55,518	165,250	3,684,940	245,535
13,414	21,430	17,152,999	343	546	443,400	165,592	430,125	249,229
14,399	16,268	28,204,089	170	283	421,944	151,955	404,882	231,485
14,193	16,659	17,133,950	245	379	84,505	163,310	385,288	240,847
14,329	17,677	60,758,089	129	367	71,336	146,436	497,263	221,659
15,030	17,860	31,625,978	159	366	91,747	143,482	447,862	211,323
19,359	25,138	77,835,217	484	566	231,592	153,696	372,831	222,829
14,841	26,731	44,976,774	221	420	66,521	133,854	353,237	197,024
-23.34	6.34	-42.22	-54.34	-25.80	-71.28	-12.91	-5.26	-11.58
-8.09	46.44	279.22	34.76	-18.76	-43.70	-24.27	-24.72	-26.17

Source : County and City Government.  
 Note : 1. Land Revision Survey contains Land Subdivision, Combination, Clear boundary, court entrustment and others.  
 2. Constructional Improvement Survey contains general cases, house/land number survey, building reduction and court entrustment.  
 3. Maps issued contains Cadastral Maps and Constructional Survey Maps.

表32. 都市地價指數—1. 總指數  
TABLE 32. INDICES OF URBAN LAND PRICE - 1. GENERAL INDEX

基期：102年3月31日=100 Base Period：2013/3/31=100

區 域 別	100年 3月31日	100年 9月30日	101年 3月31日	101年 9月30日	102年 3月31日	102年 9月30日	103年 3月31日	103年 9月30日
Locality	2011/ 3/31	2010/ 9/30	2012/ 3/31	2012/ 9/30	2013/ 3/31	2013/ 9/30	2014/ 3/31	2014/ 9/30
全國 Nation-wide	88.43	90.86	93.38	96.32	100.00	105.79	110.38	<b>115.04</b>
新北市 New Taipei City	80.47	84.94	89.72	95.11	100.00	108.55	116.72	<b>124.54</b>
臺北市 Taipei City	88.48	91.08	93.73	96.36	100.00	104.59	108.84	<b>113.46</b>
臺中市 Taichung City	88.48	90.77	92.81	95.56	100.00	110.00	112.45	<b>115.09</b>
臺南市 Tainan City	91.27	92.57	94.72	96.50	100.00	104.36	107.85	<b>111.19</b>
高雄市 Kaohsiung City	91.09	92.38	93.45	96.29	100.00	105.51	111.71	<b>118.84</b>
臺灣省 Taiwan Prov.	92.04	93.62	95.30	97.40	100.00	104.06	107.60	<b>107.17</b>
宜蘭縣 Yilan C.	94.38	95.54	96.83	98.63	100.00	102.89	106.94	<b>113.79</b>
桃園縣 Taoyuan C.	89.00	90.65	92.30	94.53	100.00	107.35	113.77	<b>118.73</b>
新竹縣 Hsinchu C.	87.42	92.97	97.76	104.20	100.00	106.23	107.53	<b>108.57</b>
苗栗縣 Miaoli C.	92.16	92.81	94.37	95.50	100.00	101.49	104.80	<b>105.56</b>
彰化縣 Changhua C.	93.35	95.12	96.86	98.68	100.00	101.93	103.67	<b>105.60</b>
南投縣 Nantou C.	94.26	95.06	96.28	97.25	100.00	103.44	106.77	<b>109.59</b>
雲林縣 Yunlin C.	100.14	99.90	100.10	99.98	100.00	100.90	101.29	<b>101.91</b>
嘉義縣 Chiayi C.	97.95	98.75	99.13	99.70	100.00	101.20	102.21	<b>103.16</b>
屏東縣 Pingtung C.	93.99	94.40	95.05	95.88	100.00	101.99	104.34	<b>106.49</b>
臺東縣 Taitung C.	95.31	95.87	96.67	97.85	100.00	102.17	106.42	<b>110.69</b>
花蓮縣 Hualien C.	91.14	93.50	95.35	98.13	100.00	102.34	104.95	<b>108.27</b>
澎湖縣 Penghu C.	81.61	85.66	88.33	96.05	100.00	102.16	107.46	<b>112.39</b>
基隆市 Keelung City	94.07	95.20	96.39	97.68	100.00	102.60	105.77	<b>108.76</b>
新竹市 Hsinchu City	92.56	93.10	94.31	95.94	100.00	101.06	103.63	<b>104.87</b>
嘉義市 Chiayi City	97.41	97.69	98.50	98.94	100.00	103.09	106.22	<b>109.25</b>
福建省 Fuchien Prov.	—	—	—	—	—	—	—	—
金門縣 Kinmen C.	79.17	84.87	89.73	94.95	100.00	104.78	114.67	<b>125.65</b>
連江縣 Lienchiang C.	95.91	97.08	99.36	100.17	100.00	101.72	115.59	<b>121.44</b>

表32. 都市地價指數—2. 使用分區指數  
TABLE 32. INDICES OF URBAN LAND PRICE - 2. USING DISTRICT INDEX

計算期：103年9月30日 Count Period：2014/9/30  
基 期：102年3月31日 Base Period：2013/3/31

區 域 別	總指數	住宅區	商業區	工業區
Locality	General Index	Residential Index	Commercial Index	Industrial Index
全國 Nation-wide	<b>115.04</b>	<b>115.39</b>	<b>113.91</b>	<b>115.08</b>
新北市 New Taipei City	<b>124.54</b>	<b>125.31</b>	<b>125.96</b>	<b>118.46</b>
臺北市 Taipei City	<b>113.46</b>	<b>113.16</b>	<b>114.30</b>	<b>112.08</b>
臺中市 Taichung City	<b>115.09</b>	<b>115.98</b>	<b>110.30</b>	<b>117.74</b>
臺南市 Tainan City	<b>111.19</b>	<b>110.56</b>	<b>108.60</b>	<b>117.51</b>
高雄市 Kaohsiung City	<b>118.84</b>	<b>120.67</b>	<b>116.26</b>	<b>111.57</b>
臺灣省 Taiwan Prov.	<b>107.17</b>	<b>107.71</b>	<b>105.58</b>	<b>105.67</b>
宜蘭縣 Yilan C.	<b>113.79</b>	<b>112.75</b>	<b>118.11</b>	<b>111.71</b>
桃園縣 Taoyuan C.	<b>118.73</b>	<b>118.96</b>	<b>111.72</b>	<b>122.72</b>
新竹縣 Hsinchu C.	<b>108.57</b>	<b>110.71</b>	<b>101.91</b>	<b>99.92</b>
苗栗縣 Miaoli C.	<b>105.56</b>	<b>106.04</b>	<b>104.13</b>	<b>104.73</b>
彰化縣 Changhua C.	<b>105.60</b>	<b>105.78</b>	<b>105.31</b>	<b>104.78</b>
南投縣 Nantou C.	<b>109.59</b>	<b>110.13</b>	<b>106.04</b>	<b>112.34</b>
雲林縣 Yunlin C.	<b>101.91</b>	<b>102.56</b>	<b>99.77</b>	<b>102.43</b>
嘉義縣 Chiayi C.	<b>103.16</b>	<b>103.62</b>	<b>99.65</b>	<b>104.98</b>
屏東縣 Pingtung C.	<b>106.49</b>	<b>106.76</b>	<b>104.37</b>	<b>107.27</b>
臺東縣 Taitung C.	<b>110.69</b>	<b>110.66</b>	<b>108.78</b>	<b>116.46</b>
花蓮縣 Hualien C.	<b>108.27</b>	<b>108.80</b>	<b>107.23</b>	<b>104.07</b>
澎湖縣 Penghu C.	<b>112.39</b>	<b>113.53</b>	<b>111.79</b>	<b>103.50</b>
基隆市 Keelung City	<b>108.76</b>	<b>110.42</b>	<b>106.79</b>	<b>106.54</b>
新竹市 Hsinchu City	<b>104.87</b>	<b>105.14</b>	<b>103.93</b>	<b>104.43</b>
嘉義市 Chiayi City	<b>109.25</b>	<b>109.41</b>	<b>107.69</b>	<b>112.69</b>
福建省 Fuchien Prov.	—	—	—	—
金門縣 Kinmen C.	<b>125.65</b>	<b>125.37</b>	<b>121.63</b>	<b>138.62</b>
連江縣 Lienchiang C.	<b>121.44</b>	<b>124.05</b>	<b>114.62</b>	—

資料來源：本部地政司。

Source：Dept. of Land Adm. of MOI.

表33. 警察機關受(處)理刑事案件

年(月)別 Year (Month)	發生件數(包括補報數)(件) Offenses Known to the Police (Cases)				破獲件數(包括 Offenses Cleared	
	合計 Total	竊盜 Larceny	暴力 犯罪 Violent Crime	其他 刑案 Others	合計 Total	竊盜 Larceny
九十四年 2005	555,109	328,154	14,301	212,654	346,677	187,938
九十五年 2006	512,788	281,561	12,226	219,001	342,329	164,557
九十六年 2007	491,815	241,091	9,534	241,190	367,001	150,108
九十七年 2008	453,439	209,351	8,117	235,971	350,497	133,823
九十八年 2009	386,075	155,151	6,764	224,160	311,648	102,224
九十九年 2010	371,934	142,774	5,312	223,848	296,500	92,076
一〇〇年 2011	347,674	116,831	4,190	226,653	276,371	77,627
一〇一年 2012	317,356	100,264	3,461	213,631	266,512	70,369
一〇二年 2013	298,967	82,496	2,525	213,946	258,802	60,436
十一月 Nov.	25,178	5,902	193	19,083	21,076	3,751
十二月 Dec.	25,257	6,454	188	18,615	17,879	2,494
<b>一〇三年 2014</b>	<b>283,622</b>	<b>70,168</b>	<b>2,099</b>	<b>211,355</b>	<b>245,395</b>	<b>56,422</b>
一月 Jan.	32,726	10,025	220	22,481	31,889	11,257
二月 Feb.	25,486	7,184	170	18,132	23,736	6,768
三月 Mar.	26,604	5,939	200	20,465	20,985	3,809
四月 Apr.	26,233	6,186	202	19,845	20,519	4,282
五月 May	24,826	6,246	175	18,405	20,100	4,635
六月 June	24,769	5,907	210	18,652	19,804	4,179
七月 July	26,138	5,960	208	19,970	22,583	4,496
八月 Aug.	24,899	5,803	202	18,894	22,186	4,592
九月 Sept.	24,534	5,717	198	18,619	22,307	4,465
十月 Oct.	24,295	5,827	163	18,305	21,595	4,401
十一月 Nov.	23,112	5,374	151	17,587	19,691	3,538
較上月增減(%) VS. with Last Month	-4.87	-7.77	-7.36	-3.92	-8.82	-19.61
較上年同月增減(%) VS. with Last Year	-8.21	-8.95	-21.76	-7.84	-6.57	-5.68

資料來源：本部警政署。  
說明：竊盜包括重大、普通、汽車、機車竊盜。

TABLE 33. OFFENSES HANDLED BY POLICE ORGANIZATIONS

破積案)(件) (Cases)		嫌疑犯人數(人) Offenders (Persons)				刑案 發生率 (件/十萬人) Crime Rate (Cases/ 100,000P.)	犯罪 人口率 (人/十萬人) Offender Rate (Persons/ 100,000P.)	破獲率 (%) Clearance Rate
暴力 犯罪 Violent Crime	其他 刑案 Others	合計 Total	竊盜 Larceny	暴力 犯罪 Violent Crime	其他 刑案 Others			
8,477	150,262	207,425	39,374	7,508	160,543	2,442.21	912.57	62.45
7,902	169,870	229,193	39,927	7,978	181,288	2,246.76	1,004.20	66.76
7,154	209,739	265,860	42,053	7,529	216,278	2,146.03	1,160.08	74.62
6,493	210,181	271,186	42,364	6,843	221,979	1,971.67	1,179.19	77.30
5,726	203,698	261,973	35,585	6,139	220,249	1,672.88	1,135.14	80.72
4,684	199,740	269,340	37,554	5,365	226,421	1,607.25	1,163.91	79.72
3,943	194,801	260,356	36,278	4,929	219,149	1,499.01	1,122.54	79.49
3,355	192,788	262,058	37,059	4,527	220,472	1,363.78	1,126.14	83.98
2,456	195,910	255,310	33,468	3,052	218,790	1,280.66	1,093.65	86.57
195	17,130	22,044	2,247	257	19,540	107.76	94.35	83.71
176	15,209	19,331	1,438	223	17,670	108.07	82.72	70.79
<b>2,075</b>	<b>186,898</b>	<b>242,547</b>	<b>33,851</b>	<b>2,667</b>	<b>206,029</b>	<b>1,212.11</b>	<b>1,036.57</b>	<b>86.52</b>
224	20,408	31,937	7,737	272	23,928	140.00	136.63	97.44
189	16,779	25,053	4,742	265	20,046	109.02	107.16	93.13
172	17,004	21,553	2,337	239	18,977	113.79	92.19	78.88
189	16,048	19,934	2,389	252	17,293	112.20	85.26	78.22
193	15,272	18,814	2,435	247	16,132	106.16	80.45	80.96
180	15,445	18,333	2,296	200	15,837	105.90	78.38	79.95
226	17,861	21,515	2,393	263	18,859	111.72	91.96	86.40
199	17,395	21,646	2,442	244	18,960	106.40	92.50	89.10
206	17,636	21,662	2,480	271	18,911	104.81	92.54	90.92
159	17,035	21,213	2,524	248	18,441	103.76	90.60	88.89
138	16,015	20,887	2,076	166	18,645	98.68	89.18	85.20
-13.21	-5.99	-1.54	-17.75	-33.06	1.11	-5.08	-1.42	-3.69
-29.23	-6.51	-5.25	-7.61	-35.41	-4.58	-9.08	-5.17	1.49

Source : National Police Agency, MOI.  
Note : Theft includes Larceny, Serious, Motor Vehicle and Motorcycle Theft.



表34. 警察機關受(處)理暴力犯罪

TABLE 34. VIOLENT CRIME HANDLED BY POLICE ORGANIZATIONS

年 (月) 別 Year (Month)	發生件數(包括補報數) (件) Offenses Known to the Police (Cases)						破獲件數 Offenses	
	合計 Total	重大恐嚇取財 Serious Intimidation /Extortion	擄人勒贖 Kidnaping for Ransom	強盜搶奪 Robbery & Forceful Taking	重傷害及故意殺人 Mayhem & Murder	強制性交 Rape	合計 Total	重大恐嚇取財 Serious Intimidation /Extortion
九十四年 2005	14,301	31	65	11,022	948	2,235	8,477	23
九十五年 2006	12,226	24	64	8,911	967	2,260	7,902	12
九十六年 2007	9,534	24	38	6,059	926	2,487	7,154	28
九十七年 2008	8,117	10	29	4,925	834	2,319	6,493	7
九十八年 2009	6,764	5	18	3,799	869	2,073	5,726	4
九十九年 2010	5,312	9	19	2,557	768	1,959	4,684	8
一〇〇年 2011	4,190	5	10	1,661	714	1,800	3,943	6
一〇一年 2012	3,461	1	11	1,275	659	1,515	3,355	1
一〇二年 2013	2,525	—	8	1,001	497	1,019	2,456	—
十一月 Nov.	193	—	2	66	42	83	195	—
十二月 Dec.	188	—	1	80	34	73	176	—
<b>一〇三年 2014</b>	<b>2,099</b>	<b>—</b>	<b>5</b>	<b>783</b>	<b>458</b>	<b>853</b>	<b>2,075</b>	<b>—</b>
一月 Jan.	220	—	—	87	40	93	224	—
二月 Feb.	170	—	—	67	44	59	189	—
三月 Mar.	200	—	—	72	38	90	172	—
四月 Apr.	202	—	1	71	42	88	189	—
五月 May	175	—	—	56	45	74	193	—
六月 June	210	—	—	65	51	94	180	—
七月 July	208	—	—	85	44	79	226	—
八月 Aug.	202	—	1	79	51	71	199	—
九月 Sept.	198	—	1	99	37	61	206	—
十月 Oct.	163	—	1	53	40	69	159	—
十一月 Nov.	151	—	1	49	26	75	138	—
較上月增減(%) VS. with Last Month	-7.36	—	0.00	-7.55	-35.00	8.70	-13.21	—
較上年同月增減(%) VS. with Last Year	-21.76	—	-50.00	-25.76	-38.10	-9.64	-29.23	—

資料來源：本部警政署。

說明：強制性交包括強制性交(單一嫌疑犯)、共同強制性交(嫌疑犯二人以上)及對幼性交。

(包括破積案) (件) Cleared (Cases)				嫌疑犯人數 (人) Offenders (Persons)					
擄人勒贖 Kidnaping for Ransom	強盜搶奪 Robbery & Forceful Taking	重傷害及故意殺人 Mayhem & Murder	強制性交 Rape	合計 Total	恐嚇取財 Intimidation /Extortion	擄人勒贖 Kidnaping for Ransom	強盜搶奪 Robbery & Forceful Taking	重傷害及故意殺人 Mayhem & Murder	強制性交 Rape
66	5,515	889	1,984	7,508	45	226	3,767	1,525	1,945
61	4,791	919	2,119	7,978	22	240	3,731	1,802	2,183
40	3,794	890	2,402	7,529	38	176	3,305	1,605	2,405
29	3,373	819	2,265	6,843	8	97	2,995	1,421	2,322
18	2,856	850	1,998	6,139	11	82	2,486	1,504	2,056
18	2,026	764	1,868	5,365	6	74	1,911	1,452	1,922
11	1,433	707	1,786	4,929	14	58	1,539	1,472	1,846
11	1,207	656	1,480	4,527	1	45	1,346	1,512	1,623
6	947	497	1,006	3,052	—	34	1,104	892	1,022
2	70	41	82	257	—	8	81	82	86
1	75	34	66	223	—	6	87	72	58
<b>7</b>	<b>764</b>	<b>461</b>	<b>843</b>	<b>2,667</b>	<b>—</b>	<b>16</b>	<b>856</b>	<b>923</b>	<b>872</b>
—	88	38	98	272	—	—	90	69	113
—	74	50	65	265	—	—	95	105	65
1	55	34	82	239	—	4	56	93	86
2	62	45	80	252	—	3	94	75	80
—	70	44	79	247	—	—	71	99	77
—	64	48	68	200	—	1	71	64	64
—	78	42	106	263	—	—	88	69	106
—	72	53	74	244	—	—	70	92	82
1	104	35	66	271	—	3	101	98	69
2	48	44	65	248	—	3	61	118	66
1	49	28	60	166	—	2	59	41	64
-50.00	2.08	-36.36	-7.69	-33.06	—	-33.33	-3.28	-65.25	-3.03
-50.00	-30.00	-31.71	-26.83	-35.41	—	-75.00	-27.16	-50.00	-25.58

Source : National Police Agency, MOI.

Note : Rape includes Joint Rape and Child Rape.

表35. 警察機關查獲少年嫌疑犯人數

單位：人

年 (月) 別 Year (Month)	總 計 (12-18歲 未滿) Grand Total	竊 盜 Larceny	暴	
			合 計 Total	重大恐嚇取財 Serious Intimidation /Extortion
九十四年 2005	9,620	4,566	895	4
九十五年 2006	10,384	4,689	1,155	1
九十六年 2007	10,881	4,285	872	2
九十七年 2008	11,283	3,940	845	1
九十八年 2009	10,762	3,882	829	—
九十九年 2010	11,102	4,086	700	—
一〇〇年 2011	13,103	4,053	752	—
一〇一年 2012	15,078	4,368	863	—
一〇二年 2013	12,038	3,385	474	—
十一月 Nov.	785	192	37	—
十二月 Dec.	708	121	37	—
<b>一〇三年 2014</b>	<b>10,488</b>	<b>3,111</b>	<b>381</b>	<b>—</b>
一 月 Jan.	1,430	701	34	—
二 月 Feb.	1,258	443	58	—
三 月 Mar.	885	240	59	—
四 月 Apr.	682	170	30	—
五 月 May	795	240	41	—
六 月 June	756	208	16	—
七 月 July	1,226	253	33	—
八 月 Aug.	1,222	272	27	—
九 月 Sept.	791	199	27	—
十 月 Oct.	756	198	32	—
十一月 Nov.	687	187	24	—
較上月增減(%) VS. with Last Month	-9.13	-5.56	-25.00	—
較上年同月增減(%) VS. with Last Year	-12.48	-2.60	-35.14	—

資料來源：本部警政署。  
說明：竊盜包括重大、普通、汽車、機車竊盜；強制性交包括強制性交(單一嫌疑犯)、共同強制性交(二人以上嫌疑犯)及對幼性交。

TABLE 35. JUVENILE OFFENDERS HANDLED BY POLICE ORGANIZATIONS

Unit : Persons

力 犯 罪 Violent Crime				其他犯罪 Others	少年嫌疑犯 占總嫌疑犯 比率 (%) Juvenile Offenders to the All
擄人勒贖 Kidnapping for Ransom	強盜搶奪 Robbery & Forceful Taking	重傷害及 故意殺人 Mayhem & Murder	強制性交 Rape		
2	373	234	282	4,159	4.64
15	449	312	378	4,540	4.53
16	286	226	342	5,724	4.09
1	274	171	398	6,498	4.16
8	255	192	374	6,051	4.11
3	158	177	362	6,316	4.12
1	111	268	372	8,298	5.03
6	165	326	366	9,847	5.75
—	137	120	217	8,179	4.72
—	9	11	17	556	3.56
—	9	15	13	550	3.66
<b>1</b>	<b>54</b>	<b>138</b>	<b>188</b>	<b>6,996</b>	<b>4.32</b>
—	3	9	22	695	4.48
—	17	24	17	757	5.02
—	4	29	26	586	4.11
—	6	7	17	482	3.42
—	5	21	15	514	4.23
—	1	2	13	532	4.12
—	3	6	24	940	5.70
—	4	8	15	923	5.65
—	2	14	11	565	3.65
—	3	14	15	526	3.56
1	6	4	13	476	3.29
—	100.00	-71.43	-13.33	-9.51	-0.27
—	-33.33	-63.64	-23.53	-14.39	-0.27

Source : National Police Agency, MOI.  
Note : Theft includes Larceny, Serious, Motor Vehicle and Motorcycle Theft; Rape includes Joint Rape and Child Rape.

表36. 警察機關檢肅毒品統計

年 (月) 別 Year (Month)	違反毒品危害防制條例 Violation of the Narcotics Endangerment Prevention Act		毒品數量 (公斤)				
	發生 件數 Offenses (Cases)	嫌疑犯 人數 Offenders (Persons)	合 計 Total	第一級毒品			
				小 計 Subtotal	海洛因 Heroin	嗎 啡 Morphine	鴉 片 Opium
九十四年 2005	49,452	51,376	8,926.53	228.45	228.20	0.11	0.00
九十五年 2006	45,405	47,257	2,480.21	247.46	246.46	0.02	0.00
九十六年 2007	52,835	53,681	4,997.38	154.76	153.05	0.02	0.01
九十七年 2008	52,457	52,762	7,003.47	127.85	127.83	0.01	0.00
九十八年 2009	44,913	47,400	4,427.45	91.57	90.73	0.82	0.00
九十九年 2010	48,318	51,078	5,346.79	59.53	58.48	0.01	0.00
一〇〇年 2011	45,999	48,875	4,646.29	41.01	40.94	0.05	0.01
一〇一年 2012	44,001	47,043	2,960.90	159.43	159.05	0.02	0.08
一〇二年 2013	40,130	43,268	4,412.52	286.09	285.64	0.44	0.00
十一月 Nov.	3,378	3,664	678.32	4.82	4.82	0.00	—
十二月 Dec.	2,458	2,688	529.96	221.92	221.92	0.00	—
<b>一〇三年 2014</b>	<b>36,207</b>	<b>39,305</b>	<b>5,591.79</b>	<b>131.02</b>	<b>130.89</b>	<b>0.13</b>	<b>0.00</b>
一 月 Jan.	3,441	3,772	1,255.33	3.40	3.38	0.02	—
二 月 Feb.	3,266	3,485	138.68	6.54	6.54	0.00	—
三 月 Mar.	2,980	3,187	476.23	26.54	26.53	0.02	0.00
四 月 Apr.	2,922	3,175	558.68	12.90	12.90	0.00	0.00
五 月 May	2,998	3,296	956.40	4.85	4.80	0.05	—
六 月 June	2,983	3,201	405.53	11.00	10.99	0.01	0.00
七 月 July	3,899	4,280	92.13	2.84	2.83	0.02	—
八 月 Aug.	3,665	4,049	267.54	24.59	24.58	0.01	0.00
九 月 Sept.	3,668	3,934	830.21	6.36	6.36	0.00	—
十 月 Oct.	3,294	3,585	477.13	21.93	21.93	0.00	0.00
十一月 Nov.	3,091	3,341	133.94	10.07	10.07	0.00	—
較上月增減(%) VS. with Last Month	-6.16	-6.81	-71.93	-54.10	-54.11	-56.98	-100.00
較上年同月增減(%) VS. with Last Year	-8.50	-8.82	-80.25	108.95	108.93	76.19	—

資料來源：本部警政署。  
說 明：98年起，第三、四級毒品犯罪方法別新增「持有」。

TABLE 36. OFFENSES OF NARCOTIC DRUGS

Narcotic Drugs (Kilogram)								
1st Class	第二級毒品 2nd Class					第三級 (低含量可 待因、FM2 、K他命等) 3rd Class	第四級 4th Class	其 他 (種子等) Others
古柯鹼 及其他 Cocain & Others	小 計 Subtotal	罌 粟 Opium Poppy	大 麻 Marijuana	安非他命 Amphetamin	其 他 Others			
0.14	2,165.71	0.00	39.65	2,009.94	116.11	5,591.54	940.19	0.64
0.98	649.72	—	44.37	504.90	100.45	857.26	669.12	56.65
1.69	261.00	—	29.34	197.46	34.20	1,829.87	828.66	1,923.09
0.01	2,559.76	—	18.67	2,528.00	13.09	2,187.64	2,128.13	0.09
0.02	1,744.95	—	304.77	1,311.45	128.72	1,721.93	864.52	4.48
1.04	894.51	0.00	35.56	837.64	21.31	2,379.32	2,012.29	1.15
0.01	988.76	—	9.19	926.17	53.40	2,783.62	832.70	0.20
0.28	505.77	—	50.09	345.56	110.12	1,762.90	532.69	0.11
—	1,158.52	—	31.47	974.29	152.76	2,028.77	939.05	0.10
—	37.34	—	1.78	13.45	22.11	634.09	2.06	—
—	64.55	—	0.06	58.68	5.82	243.49	—	0.00
<b>0.00</b>	<b>1,164.59</b>	<b>—</b>	<b>35.65</b>	<b>706.36</b>	<b>422.58</b>	<b>3,037.25</b>	<b>1,258.54</b>	<b>0.39</b>
—	21.43	—	7.73	8.59	5.11	925.85	304.65	—
—	78.27	—	0.06	69.66	8.55	53.81	0.05	—
—	10.63	—	0.05	7.34	3.23	438.98	0.08	—
—	37.32	—	3.33	19.79	14.20	183.99	324.46	0.00
—	23.32	—	3.19	17.39	2.74	925.41	2.52	0.31
—	108.05	—	0.85	104.35	2.85	213.80	72.68	—
—	44.15	—	0.57	34.60	8.98	45.03	0.05	0.06
—	97.64	—	0.16	89.92	7.57	134.98	10.32	—
—	587.55	—	14.36	225.54	347.65	62.74	173.57	—
—	110.77	—	0.16	100.65	9.96	23.98	320.45	—
0.00	45.45	—	5.19	28.53	11.74	28.68	49.72	0.02
—	-58.97	—	3,219.62	-71.66	17.83	19.57	-84.48	—
—	21.72	—	191.90	112.08	-46.93	-95.48	2,312.17	—

Source : National Police Agency, MOI.  
Note : The criminal methods of the 3rd and 4th class narcotic drugs include "Possession" since 2009.

表37. 警察機關查獲槍砲、彈藥、刀械數量

年 (月) 別 Year (Month)	槍 枝 (枝) Firearms				
	合計 Total	制式槍枝 Standard Guns		土製槍枝 Self-made Guns	其他槍枝 Other Guns
		中共槍枝 PRC-made Guns			
九十四年 2005	3,394	955	5	2,363	76
九十五年 2006	2,788	870	1	1,819	99
九十六年 2007	2,295	678	3	1,449	168
九十七年 2008	1,829	609	4	1,183	37
九十八年 2009	1,666	693	—	952	21
九十九年 2010	1,504	525	4	967	12
一〇〇年 2011	1,538	405	1	1,105	28
一〇一年 2012	1,524	441	3	1,057	26
一〇二年 2013	1,507	434	3	1,052	21
十一月 Nov.	88	26	1	58	4
十二月 Dec.	55	16	—	39	—
<b>一〇三年 2014</b>	<b>1,760</b>	<b>503</b>	<b>2</b>	<b>1,209</b>	<b>48</b>
一月 Jan.	371	111	—	258	2
二月 Feb.	326	155	—	166	5
三月 Mar.	69	10	—	58	1
四月 Apr.	114	31	—	80	3
五月 May	97	19	—	78	—
六月 June	106	18	1	84	4
七月 July	158	37	—	119	2
八月 Aug.	128	30	—	76	22
九月 Sept.	166	39	1	123	4
十月 Oct.	134	32	—	99	3
十一月 Nov.	91	21	—	68	2
較上月增減(%) VS. with Last Month	-32.09	-34.38	—	-31.31	-33.33
較上年同月增減(%) VS. with Last Year	3.41	-19.23	-100.00	17.24	-50.00

資料來源：本部警政署。

TABLE 37. ILLEGAL FIREARMS, AMMUNITION AND KNIVES CAPTURED BY POLICE ORGANIZATIONS

合計 Total	彈 類 (類) Ammunition				刀械 (把) Knives
	子彈 Cartridges & Bullets	手榴彈 Grenades	土製炸彈 Self-made Bombs	其他彈類 Others	
27,984	6,995	17	330	20,642	641
33,498	24,117	11	60	9,310	330
14,867	9,299	8	42	5,518	252
42,215	32,088	3	50	10,074	224
30,822	25,167	5	95	5,555	209
13,457	5,151	6	62	8,238	211
16,210	7,895	2	27	8,286	342
17,390	7,813	4	49	9,524	403
650	362	—	2	286	33
475	231	—	—	244	87
<b>19,774</b>	<b>8,627</b>	<b>12</b>	<b>38</b>	<b>11,097</b>	<b>435</b>
4,337	1,703	—	16	2,618	15
3,785	1,386	3	7	2,389	29
1,031	672	—	2	357	28
1,086	631	—	—	455	29
1,284	771	3	1	509	22
1,445	698	1	—	746	15
1,381	606	—	2	773	19
1,455	1,072	—	6	377	148
1,429	352	—	1	1,076	29
1,537	471	1	3	1,062	82
1,004	265	4	—	735	19
-34.68	-43.74	300.00	-100.00	-30.79	-76.83
54.46	-26.80	—	-100.00	156.99	-42.42

Source : National Police Agency, MOI.

表38. 警察機關處理違反社會秩序維護法案件

年 (月) 別 Year (Month)	總計 Grand Total		妨害安寧秩序 Disturbance of the Peace	
	件數 Cases	人數 Persons	件數 Cases	人數 Persons
九十四年 2005	8,654	12,382	4,034	4,559
九十五年 2006	10,632	14,805	4,899	5,169
九十六年 2007	10,014	14,605	4,416	4,579
九十七年 2008	10,966	14,902	4,545	4,736
九十八年 2009	8,257	11,880	3,467	3,684
九十九年 2010	7,325	11,178	3,552	3,741
一〇〇年 2011	6,382	10,567	3,458	3,678
一〇一年 2012	7,476	12,756	3,798	3,914
一〇二年 2013	7,329	14,057	3,085	3,390
十一月 Nov.	388	939	106	110
十二月 Dec.	393	859	87	90
<b>一〇三年 2014</b>	<b>5,888</b>	<b>11,981</b>	<b>2,485</b>	<b>2,645</b>
一月 Jan.	615	1,536	213	227
二月 Feb.	903	1,734	445	461
三月 Mar.	534	1,059	145	172
四月 Apr.	423	948	91	109
五月 May	392	890	51	54
六月 June	281	587	86	96
七月 July	1,056	1,580	745	751
八月 Aug.	614	969	345	361
九月 Sept.	424	934	164	176
十月 Oct.	373	1,044	117	138
十一月 Nov.	273	700	83	100
較上月增減(%) VS. with Last Month	-26.81	-32.95	-29.06	-27.54
較上年同月增減(%) VS. with Last Year	-29.64	-25.45	-21.70	-9.09

資料來源：本部警政署。

TABLE 38. VIOLATION OF THE LAW FOR MAINTAINING SOCIAL ORDER

妨害善良風俗 Violation of Moral Order		妨害公務 Interference with Legal Activities		妨害他人身體及財產 Interference with Other's Body or Property	
件數 Cases	人數 Persons	件數 Cases	人數 Persons	件數 Cases	人數 Persons
4,529	7,701	8	8	83	114
5,630	9,491	26	36	77	109
5,527	9,910	9	13	62	103
6,354	10,065	21	22	46	79
4,720	8,105	23	23	47	68
3,639	7,264	37	39	97	134
2,792	6,657	40	73	92	159
3,532	8,638	30	36	116	168
4,119	10,401	24	28	101	238
275	814	—	—	7	15
295	751	—	—	11	18
<b>3,279</b>	<b>9,122</b>	<b>20</b>	<b>22</b>	<b>104</b>	<b>192</b>
390	1,293	1	1	11	15
449	1,257	3	5	6	11
375	873	6	6	8	8
312	813	4	4	16	22
326	817	1	1	14	18
187	465	1	1	7	25
304	810	2	2	5	17
259	589	1	1	9	18
249	736	1	1	10	21
248	886	—	—	8	20
180	583	—	—	10	17
-27.42	-34.20	—	—	25.00	-15.00
-34.55	-28.38	—	—	42.86	13.33

Source : National Police Agency, MOI.

表39. 機動車輛數、道路交通事故原因及損傷

TABLE 39. REGISTERED MOTOR VEHICLES AND ROAD TRAFFIC ACCIDENTS

年 (月) 別 Year (Month)	機動車輛數 (輛)(年、月底) Registered Motor Vehicles			道 路			
	合 計 Total	汽 車 (不含軍車) Automobiles	機 車 Motorcycles	肇 事 總件數 (Total Cases)	肇事率 (件/萬輛) Rate (Cases/ 10,000V.)	A1 Fatal	
						件 數 Cases	死 亡 (人) Deaths
九十四年 2005	19,862,807	6,667,542	13,195,265	155,814	79.81	2,767	2,894
九十五年 2006	20,307,197	6,750,169	13,557,028	160,897	80.11	2,999	3,140
九十六年 2007	20,711,754	6,768,281	13,943,473	163,971	79.95	2,463	2,573
九十七年 2008	21,092,358	6,726,916	14,365,442	170,127	81.39	2,150	2,224
九十八年 2009	21,374,175	6,769,845	14,604,330	184,749	87.01	2,016	2,092
九十九年 2010	21,721,447	6,876,515	14,844,932	219,651	101.94	1,973	2,047
一〇〇年 2011	22,226,684	7,053,082	15,173,602	235,776	107.30	2,037	2,117
一〇一年 2012	22,346,398	7,206,770	15,139,628	249,465	111.94	1,964	2,040
一〇二年 2013	21,562,645	7,367,522	14,195,123	278,388	126.80	1,867	1,928
十一月 Nov.	21,636,581	7,342,855	14,293,726	25,371	11.73	159	161
十二月 Dec.	21,562,645	7,367,522	14,195,123	26,847	12.43	171	177
<b>一〇三年 2014</b>	<b>21,339,039</b>	<b>7,536,322</b>	<b>13,802,717</b>	<b>267,261</b>	<b>124.59</b>	<b>1,598</b>	<b>1,638</b>
一 月 Jan.	21,585,998	7,387,299	14,198,699	26,657	12.36	199	204
二 月 Feb.	21,583,375	7,389,423	14,193,952	20,559	9.52	122	125
三 月 Mar.	21,535,010	7,402,867	14,132,143	23,430	10.87	137	139
四 月 Apr.	21,548,889	7,416,753	14,132,136	23,278	10.81	134	138
五 月 May	21,399,173	7,434,703	13,964,470	23,959	11.16	121	127
六 月 June	21,309,303	7,457,061	13,852,242	24,519	11.48	143	145
七 月 July	21,284,482	7,479,775	13,804,707	24,955	11.72	162	164
八 月 Aug.	21,275,990	7,487,105	13,788,885	24,024	11.29	152	153
九 月 Sept.	21,310,919	7,502,129	13,808,790	24,493	11.50	134	138
十 月 Oct.	21,332,118	7,517,904	13,814,214	26,139	12.26	155	160
十一月 Nov.	21,339,039	7,536,322	13,802,717	25,248	11.83	139	145
較上月增減(%) VS. with Last Month	0.03	0.24	-0.08	-3.41	-0.43	-10.32	-9.38
較上年同月增減(%) VS. with Last Year	-1.38	2.63	-3.44	-0.48	0.11	-12.58	-9.94

資料來源：本部警政署。  
說 明：A1類係指造成當場或24小時內死亡之事故；A2類指造成人員受傷或超過24小時死亡之事故。

類 Cases	交 通 事 故 Cases of Road Traffic Accidents							
	A2 類 Injured-only Cases		肇 事 原 因 (件) (A1類) Causes of Traffic Accidents (Cases) (Fatal Cases)					
	受 傷 (人) Injuries	件 數 Cases	受 傷 (人) Injuries	汽(機、慢) 車駕駛人 Drivers	機 件 Machines	行 人 (或乘客) Passer-by	交 通 管 制 (設施) Equipment	其 他 Others
	1,383	153,047	201,704	2,655	10	98	2	2
	1,301	157,898	209,875	2,891	7	93	4	4
	1,006	161,508	215,921	2,368	13	79	3	-
	983	167,977	226,440	2,077	16	54	2	1
	893	182,733	246,101	1,928	13	72	-	3
	774	217,678	292,990	1,896	14	63	-	-
	858	233,739	314,343	1,941	11	79	3	3
	862	247,501	333,220	1,866	15	83	-	-
	776	276,521	372,792	1,783	12	69	2	1
	69	25,212	34,345	149	-	9	-	1
	84	26,676	35,629	165	-	6	-	-
	<b>711</b>	<b>265,663</b>	<b>353,552</b>	<b>1,492</b>	<b>17</b>	<b>87</b>	<b>1</b>	<b>1</b>
	98	26,458	34,976	186	2	11	-	-
	54	20,437	26,975	116	1	5	-	-
	67	23,293	30,963	128	2	7	-	-
	83	23,144	31,163	124	2	8	-	-
	53	23,838	31,375	115	1	5	-	-
	54	24,376	32,309	133	4	6	-	-
	63	24,793	32,929	153	2	7	-	-
	80	23,872	31,208	147	1	4	-	-
	45	24,359	32,599	126	-	7	-	1
	66	25,984	35,086	139	-	16	-	-
	48	25,109	33,969	125	2	11	1	-
	-27.27	-3.37	-3.18	-10.07	-	-31.25	-	-
	-30.43	-0.41	-1.09	-16.11	-	22.22	-	-100.00

Source : National Police Agency, MOI.

Note : A1 refers to fatal cases on the moment or within 24 hours; A2 refers to injured cases or fatal cases over 24 hours.

表40. 道路交通事故按車種及道路類別分

單位：件

年 (月) 別 Year (Month)	A1類(當場及24小時內死亡)事故按車種別							
	合計 Total	大貨車 Semi-Truck	小貨車 Small Truck	大客車 Bus	營業小客車 Business Small Passenger Vehicle	自用小客車 Private Small Passenger Vehicle	特種車 Specially Constructed Vehicle	機車 Motor-Cycle
九十四年 2005	2,767	303	305	49	24	869	3	944
九十五年 2006	2,999	298	295	43	28	861	4	1,213
九十六年 2007	2,463	230	276	48	20	662	5	1,019
九十七年 2008	2,150	199	211	40	15	579	3	949
九十八年 2009	2,016	164	219	37	28	515	4	882
九十九年 2010	1,973	209	191	26	25	489	6	896
一〇〇年 2011	2,037	187	201	22	35	474	5	956
一〇一年 2012	1,964	174	186	29	21	469	3	925
一〇二年 2013	1,867	186	178	29	28	456	4	840
十一月 Nov.	159	16	8	4	2	43	1	69
十二月 Dec.	171	20	17	3	3	43	—	74
<b>一〇三年 2014</b>	<b>1,598</b>	<b>153</b>	<b>167</b>	<b>26</b>	<b>32</b>	<b>366</b>	<b>3</b>	<b>703</b>
一月 Jan.	199	21	17	1	4	49	1	87
二月 Feb.	122	9	17	1	2	37	—	45
三月 Mar.	137	11	14	3	—	33	—	61
四月 Apr.	134	11	15	2	2	36	—	56
五月 May	121	9	10	3	2	30	—	56
六月 June	143	16	17	1	2	27	—	69
七月 July	162	22	17	4	3	31	1	72
八月 Aug.	152	17	15	2	6	34	—	68
九月 Sept.	134	11	15	1	2	25	1	65
十月 Oct.	155	16	14	5	3	32	—	65
十一月 Nov.	139	10	16	3	6	32	—	59
較上月增減(%) VS. with Last Month	-10.32	-37.50	14.29	-40.00	100.00	0.00	—	-9.23
較上年同月增減(%) VS. with Last Year	-12.58	-37.50	100.00	-25.00	200.00	-25.58	-100.00	-14.49

資料來源：本部警政署。

TABLE 40. ROAD TRAFFIC ACCIDENTS BY TYPES OF VEHICLE AND ROAD

Unit : Cases

By Vehicle		A1類(當場及24小時內死亡)事故按道路類別								By Road	
自行車 Bicycle	其他 Others	合計 Total	國道 National Highway	省道 Provincial Highway	縣鄉道 County Highway & District Road	市區道路 Urban Road	村里道 Road of Villages	專用道 Exclusive Highway	其他 Others		
—	270	2,767	117	620	637	761	543	28	61		
—	257	2,999	111	612	685	826	655	25	85		
—	203	2,463	100	495	544	702	533	23	66		
—	154	2,150	88	399	537	593	469	10	54		
—	167	2,016	64	393	460	588	450	5	56		
—	131	1,973	67	366	433	592	445	14	56		
44	113	2,037	61	297	312	940	376	7	44		
57	100	1,964	57	257	290	946	359	13	42		
62	84	1,867	65	235	245	911	356	9	46		
6	10	159	5	11	21	95	23	1	3		
4	7	171	5	20	17	96	30	—	3		
<b>42</b>	<b>106</b>	<b>1,598</b>	<b>55</b>	<b>198</b>	<b>200</b>	<b>788</b>	<b>309</b>	<b>11</b>	<b>37</b>		
7	12	199	2	25	24	106	36	1	5		
5	6	122	3	18	14	58	25	—	4		
6	9	137	3	19	19	71	25	—	—		
2	10	134	5	14	15	69	27	—	4		
5	6	121	10	17	19	54	17	1	3		
3	8	143	6	13	11	77	29	4	3		
3	9	162	8	22	17	80	32	1	2		
6	4	152	6	20	21	68	29	1	7		
3	11	134	3	16	17	74	23	—	1		
2	18	155	6	13	22	73	36	2	3		
—	13	139	3	21	21	58	30	1	5		
-100.00	-27.78	-10.32	-50.00	61.54	-4.55	-20.55	-16.67	-50.00	66.67		
-100.00	30.00	-12.58	-40.00	90.91	0.00	-38.95	30.43	0.00	66.67		

Source : National Police Agency, MOI.

表41. 警察機關處理集會遊行發生數

單位：件

年 (月) 別 Year (Month)	總件數 Total Cases	類 別 By Classification			是否申請 By Applications		
		室 外 Outdoor		室內集會 Indoor Assembly	申 請 Applied		未申請 Not Applied
		集會 Assembly	遊行 Parade		准 Allowed	不 准 Not Allowed	
九十四年 2005	6,812	4,548	2,098	166	6,284	17	511
九十五年 2006	4,407	3,239	970	198	3,898	9	500
九十六年 2007	2,997	2,337	568	92	2,613	17	367
九十七年 2008	3,636	2,110	1,427	99	3,194	11	431
九十八年 2009	6,305	4,117	2,088	100	5,579	15	711
九十九年 2010	9,267	7,173	2,094	—	8,568	12	687
一〇〇年 2011	5,298	4,289	1,009	—	4,405	8	885
一〇一年 2012	3,728	2,720	1,008	—	2,645	45	1,038
一〇二年 2013	2,365	2,013	352	—	1,370	22	973
十一月 Nov.	157	106	51	—	87	—	70
十二月 Dec.	220	169	51	—	107	2	111
<b>一〇三年 2014</b>	<b>14,621</b>	<b>10,243</b>	<b>4,378</b>	<b>—</b>	<b>12,285</b>	<b>12</b>	<b>2,324</b>
一 月 Jan.	145	105	40	—	71	—	74
二 月 Feb.	115	78	37	—	60	1	54
三 月 Mar.	310	214	96	—	175	4	131
四 月 Apr.	276	194	82	—	142	1	133
五 月 May	215	179	36	—	89	2	124
六 月 June	217	184	33	—	104	—	113
七 月 July	222	175	47	—	109	1	112
八 月 Aug.	243	201	42	—	161	—	82
九 月 Sept.	548	461	87	—	440	—	108
十 月 Oct.	2,568	2,189	379	—	2,405	—	163
十一月 Nov.	9,762	6,263	3,499	—	8,529	3	1,230
較上月增減(%) VS. with Last Month	280.14	186.11	823.22	—	254.64	—	654.60
較上年同月增減(%) VS. with Last Year	6,117.83	5,808.49	6,760.78	—	9,703.45	—	1,657.14

資料來源：本部警政署。  
說 明：99年起本表不含無需申請許可之室內集會。

TABLE 41. ASSEMBLY AND PARADE HANDLED BY POLICE ORGANIZATIONS

Unit : Cases

活 動 性 質 By Rally					使用警力 (人 次) Times of Policemen (Person-times)
政治性 Political	社會性 Societal	經濟性 Economic	涉外性 For National Interests	其他 Others	
5,929	719	106	6	52	306,977
3,557	599	112	4	135	309,047
2,398	451	94	15	39	184,482
2,946	534	98	16	42	289,336
5,540	627	96	10	32	348,921
8,358	669	103	9	128	372,841
4,271	646	150	13	218	282,616
2,756	746	89	9	128	229,481
1,392	765	88	3	117	153,536
99	44	7	—	7	12,746
146	57	9	—	8	10,959
<b>13,672</b>	<b>674</b>	<b>104</b>	<b>4</b>	<b>167</b>	<b>607,585</b>
86	50	3	—	6	7,517
76	34	2	—	3	6,845
222	60	20	—	8	24,025
185	69	10	—	12	92,482
95	92	7	1	20	23,352
95	96	13	—	13	15,386
118	74	13	1	16	13,452
170	46	17	2	8	12,467
476	51	7	—	14	22,486
2,480	52	8	—	28	93,075
9,669	50	4	—	39	296,498
289.88	-3.85	-50.00	—	39.29	218.56
9,666.67	13.64	-42.86	—	457.14	2,226.20

Source : National Police Agency, MOI.

Note : The figures after 2010 excluded "Indoor Assembly" which needs not to be applied for permission.



表42. 警察機關處理經濟案件

年(月)別 Year (Month)	總計 Grand Total		違反金融(2) Counterfeit Currency, Unlawful Money Lending, Illegal Debt Collection & Financial Transaction	
	件數 Cases	金額(千元) Amount (\$1,000)	件數 Cases	金額(千元) Amount (\$1,000)
九十四年 2005	7,509	13,595,054	1,084	1,580,417
九十五年 2006	9,826	35,149,358	2,248	2,459,254
九十六年 2007	11,446	42,191,256	2,709	1,923,043
九十七年 2008	10,966	25,159,510	2,912	5,147,536
九十八年 2009	11,159	21,983,033	3,342	9,789,993
九十九年 2010	10,321	32,510,487	3,199	19,170,916
一〇〇年 2011	10,621	22,097,529	3,041	5,007,265
一〇一年 2012	10,008	38,569,219	2,733	4,898,154
一〇二年 2013	10,293	29,392,921	2,715	2,036,838
十一月 Nov.	807	3,848,345	176	194,659
十二月 Dec.	971	1,528,568	257	142,742
<b>一〇三年 2014</b>	<b>7,382</b>	<b>67,090,087</b>	<b>1,880</b>	<b>6,546,583</b>
一月 Jan.	589	502,054	204	232,481
二月 Feb.	404	613,496	78	449,366
三月 Mar.	747	3,164,994	93	2,031,263
四月 Apr.	677	758,996	243	126,121
五月 May	624	845,974	167	415,801
六月 June	1,066	2,272,130	242	185,526
七月 July	522	1,446,856	173	1,046,941
八月 Aug.	474	1,751,927	90	822,910
九月 Sept.	1,163	51,736,650	246	421,077
十月 Oct.	566	3,382,565	144	609,210
十一月 Nov.	550	614,444	200	205,886
較上月增減(%) VS. with Last Month	-2.83	-81.83	38.89	-66.20
較上年同月增減(%) VS. with Last Year	-31.85	-84.03	13.64	5.77

資料來源：本部警政署。  
 說明：1. 95年以前「其他經濟案件」金額含「盜採砂(土)石」及「濫(盜)伐林木」。  
 2. 96年7月起，違反金融增加「地下通匯」。  
 3. 102年1月起，走私項目新增「農藥」資料。  
 4. 103年9月因「緝仿專案」，致侵害智慧財產權之件數及金額大幅增加。

TABLE 42. DISCOVERED ECONOMIC FRAUDS HANDLED BY POLICE ORGANIZATIONS

違法販賣汽柴油 Illegal Sales of Petroleum & Diesel		走私(3) Smuggling		產製、販賣私劣酒 Unlawful Alcohol Production & Sale	
件數 Cases	金額(千元) Amount (\$1,000)	件數 Cases	金額(千元) Amount (\$1,000)	件數 Cases	金額(千元) Amount (\$1,000)
601	51,277	423	618,454	214	82,032
286	52,057	966	703,194	464	158,699
256	34,791	1,121	734,243	535	126,059
223	66,550	719	1,094,756	225	213,202
130	62,395	703	704,589	380	254,019
84	15,008	528	631,533	346	108,220
79	325,542	437	479,295	265	268,542
46	17,813	597	687,162	291	130,007
26	174,911	455	731,723	320	169,928
3	4,131	20	52,308	24	6,333
—	—	61	43,624	35	3,426
<b>11</b>	<b>5,880</b>	<b>273</b>	<b>393,475</b>	<b>186</b>	<b>40,143</b>
1	11	55	70,172	42	11,221
1	4	24	58,811	4	7
1	424	27	21,765	12	469
3	704	52	41,540	39	13,655
—	—	47	26,854	39	2,215
—	—	25	28,626	8	2,996
1	4,305	5	12,082	1	636
—	—	6	2,654	2	0
1	234	8	31,527	13	1,848
2	175	10	84,712	7	102
1	23	14	14,732	19	6,994
-50.00	-86.99	40.00	-82.61	171.43	6,744.73
-66.67	-99.45	-30.00	-71.84	-20.83	10.44

Source : National Police Agency, MOI.  
 Note : 1.The amount figure of "Others" included "Unlawful Collection of Sand (Soil)" and "Unlawful Logging" before 2006.  
 2.The figures included "Illegal Financial Transaction" since July 2007.  
 3.Since Jan. 2013, the figures of smuggling include pesticide smuggling cases.  
 4.The huge increase of the figures of "Infringement of Intellectual Property Rights" is due to "Fake Arresting Project" in Sept. 2014.

表42. 警察機關處理經濟案件 (續)

年 (月) 別 Year (Month)	侵害智慧財產權 Infringement of Intellectual Property Rights		盜採砂(土)石 Unlawful Collection of Sandstone(Soil)	濫(盜)伐林木 Unlawful Logging
	件數 Cases	金額(千元) Amount (\$1,000)	件數 Cases	件數 Cases
九十四年 2005	4,648	10,886,415	224	100
九十五年 2006	5,158	30,609,995	280	145
九十六年 2007	6,271	38,333,542	239	89
九十七年 2008	6,093	18,630,720	281	255
九十八年 2009	5,542	10,466,925	364	408
九十九年 2010	5,161	12,584,748	173	485
一〇〇年 2011	5,630	16,006,222	130	800
一〇一年 2012	5,484	32,836,082	68	673
一〇二年 2013	5,730	26,279,493	87	756
十一月 Nov.	537	3,590,914	8	22
十二月 Dec.	548	1,338,777	6	36
<b>一〇三年 2014</b>	<b>4,216</b>	<b>59,932,116</b>	<b>62</b>	<b>444</b>
一月 Jan.	202	188,170	5	61
二月 Feb.	215	105,308	5	52
三月 Mar.	495	1,111,073	9	61
四月 Apr.	280	570,694	8	30
五月 May	313	401,104	7	32
六月 June	684	2,054,982	6	54
七月 July	298	369,101	2	18
八月 Aug.	295	786,949	6	47
九月 Sept.	808	51,271,963	6	40
十月 Oct.	355	2,688,364	6	21
十一月 Nov.	271	384,409	2	28
較上月增減(%) VS. with Last Month	-23.66	-85.70	-66.67	33.33
較上年同月增減(%) VS. with Last Year	-49.53	-89.29	-75.00	27.27

TABLE 42. DISCOVERED ECONOMIC FRAUDS HANDLED BY POLICE ORGANIZATIONS (CONT.)

濫墾林地、山坡地 Unlawful Use of National Land & Mountain Side	違反公平交易法 Violation of Fair Trade Act		其他經濟案件(1) Others	
	件數 Cases	金額(千元) Amount (\$1,000)	件數 Cases	金額(千元) Amount (\$1,000)
212	3	200,000	—	176,459
275	4	559,502	—	606,657
218	5	1,039,402	3	177
229	29	6,746	—	—
285	2	439	3	704,674
340	—	—	5	62
235	4	10,663	—	—
116	—	—	—	—
203	—	—	1	29
17	—	—	—	—
28	—	—	—	—
<b>298</b>	<b>6</b>	<b>154,484</b>	<b>6</b>	<b>17,405</b>
19	—	—	—	—
25	—	—	—	—
49	—	—	—	—
20	1	1,282	1	5,000
19	—	—	—	—
47	—	—	—	—
21	2	13,789	1	3
25	3	139,414	—	—
40	—	—	1	10,000
19	—	—	2	3
14	—	—	1	2,400
-26.32	—	—	-50.00	88,788.89
-17.65	—	—	—	—

表43. 實際入國(境)人數—按性別、年齡及身分

TABLE 43. ENTRY PERSONS - BY SEX, AGE, IDENTITY

單位：人次

Unit : Person-Times

年(月)別 Year (Month)	總入境 人 數 Total Entry Persons	按性別分 By Sex		按年齡分	
		男 Male	女 Female	0 - 14 歲 Years	15 - 64歲 Years
九十四年 2005	11,557,175	6,758,467	4,798,708	628,861	10,206,711
九十五年 2006	12,148,694	7,014,024	5,134,670	668,002	10,675,857
九十六年 2007	12,639,948	7,208,147	5,431,801	702,602	11,098,858
九十七年 2008	12,297,825	7,001,958	5,295,867	667,148	10,812,279
九十八年 2009	12,513,288	6,975,669	5,537,619	652,612	10,946,191
九十九年 2010	14,980,936	8,169,757	6,811,179	814,136	13,022,571
一〇〇年 2011	15,648,884	8,514,700	7,134,184	818,873	13,689,428
一〇一年 2012	17,491,283	9,275,166	8,216,117	921,693	15,218,854
一〇二年 2013	19,072,276	9,842,931	9,229,345	1,085,878	16,539,929
十一月 Nov.	1,621,089	849,849	771,240	53,926	1,417,848
十二月 Dec.	1,652,919	854,183	798,736	87,841	1,450,084
<b>一〇三年 2014</b>	<b>19,860,915</b>	<b>9,955,332</b>	<b>9,905,583</b>	<b>1,173,195</b>	<b>17,049,929</b>
一月 Jan.	1,579,767	832,758	747,009	122,084	1,357,264
二月 Feb.	1,571,246	765,038	806,208	114,600	1,340,461
三月 Mar.	1,786,528	890,691	895,837	59,120	1,545,379
四月 Apr.	1,872,573	930,444	942,129	80,248	1,584,939
五月 May	1,837,986	922,037	915,949	64,891	1,585,238
六月 June	1,847,406	929,856	917,550	98,822	1,601,298
七月 July	1,987,674	977,392	1,010,282	237,538	1,636,655
八月 Aug.	1,902,097	944,862	957,235	212,055	1,592,379
九月 Sept.	1,817,893	918,552	899,341	58,674	1,618,547
十月 Oct.	1,848,023	921,764	926,259	63,687	1,611,106
十一月 Nov.	1,809,722	921,938	887,784	61,476	1,576,663
較上月增減(%) VS. with Last Month	-2.07	0.02	-4.15	-3.47	-2.14
較上年同月增減(%) VS. with Last Year	11.64	8.48	15.11	14.00	11.20

資料來源：本部移民署。

By Age	按 身 分 分 By Identity				
65歲以上 Years & Over	有戶籍國民 (含金馬地區) R.O.C. Registered Nationals	大陸地區人民 People of the Mainland Area	香港澳門居民 H.K. & Macao Residents	無戶籍國民 Nationals No Register in R.O.C.	外國人 Foreigners
721,603	8,179,057	200,142	355,443	24,323	2,798,210
804,835	8,628,867	286,608	354,335	23,255	2,855,629
838,488	8,923,885	292,618	411,889	22,741	2,988,815
818,398	8,452,638	314,914	540,039	27,698	2,962,536
914,485	8,118,284	953,009	634,121	37,792	2,770,082
1,144,229	9,413,659	1,607,569	700,700	23,531	3,235,477
1,140,583	9,561,400	1,755,529	720,722	22,506	3,588,727
1,350,736	10,179,813	2,551,532	906,621	21,682	3,831,635
1,446,469	11,055,996	2,837,470	1,062,417	20,794	4,095,599
149,315	889,659	233,154	85,380	1,431	411,465
114,994	848,591	236,131	108,481	2,083	457,633
<b>1,637,791</b>	<b>10,903,118</b>	<b>3,605,576</b>	<b>1,134,233</b>	<b>17,341</b>	<b>4,200,647</b>
100,419	912,533	265,748	64,172	1,576	335,738
116,185	813,067	302,823	82,866	1,505	370,985
182,029	906,130	358,205	89,181	1,783	431,229
207,386	980,698	373,602	133,811	1,583	382,879
187,857	1,020,251	330,679	106,419	1,549	379,088
147,286	1,041,443	311,738	123,810	1,759	368,656
113,481	1,178,973	340,703	122,834	1,709	343,455
97,663	1,089,581	309,104	137,821	1,582	364,009
140,672	1,008,331	338,604	97,553	1,744	371,661
173,230	1,001,396	344,757	85,525	1,338	415,007
171,583	950,715	329,613	90,241	1,213	437,940
-0.95	-5.06	-4.39	5.51	-9.34	5.53
14.91	6.86	41.37	5.69	-15.23	6.43

Source : National Immigration Agency, MOI.

表44. 實際入國(境)人數—按入國(境)地點分

單位：人次

年(月)別	總計	桃園機場	高雄機場	臺中機場	松山機場	花蓮機場
Year (Month)	Grand Total	Taoyuan Airport	Kaohsiung Airport	Taichung Airport	Songshan Airport	Hualien Airport
九十四年 2005	11,557,175	9,612,660	1,591,027	3,053	854	1,502
九十五年 2006	12,148,694	10,112,892	1,651,619	19,440	—	2,342
九十六年 2007	12,639,948	10,401,472	1,634,404	96,252	—	1,595
九十七年 2008	12,297,825	9,868,254	1,426,326	229,645	79,454	2,472
九十八年 2009	12,513,288	9,882,104	1,291,645	178,218	297,752	2,111
九十九年 2010	14,980,936	11,716,854	1,467,664	291,644	542,952	12,179
一〇〇年 2011	15,648,884	11,664,591	1,444,468	365,163	1,171,049	7,361
一〇一年 2012	17,491,283	13,009,056	1,602,582	455,959	1,370,718	16,521
一〇二年 2013	19,072,276	14,235,276	1,718,372	549,927	1,490,386	29,457
十一月 Nov.	1,621,089	1,212,755	146,695	49,059	132,335	1,540
十二月 Dec.	1,652,919	1,250,654	149,543	51,037	128,040	1,557
<b>一〇三年 2014</b>	<b>19,860,915</b>	<b>14,621,968</b>	<b>1,947,601</b>	<b>633,885</b>	<b>1,509,903</b>	<b>13,425</b>
一月 Jan.	1,579,767	1,188,474	152,505	50,757	126,475	821
二月 Feb.	1,571,246	1,198,648	145,426	48,260	117,162	841
三月 Mar.	1,786,528	1,335,517	166,366	56,765	143,226	998
四月 Apr.	1,872,573	1,355,197	185,830	59,071	141,050	1,874
五月 May	1,837,986	1,324,327	179,621	58,353	137,308	1,495
六月 June	1,847,406	1,345,631	185,195	60,056	139,055	661
七月 July	1,987,674	1,446,758	211,018	65,728	145,494	1,486
八月 Aug.	1,902,097	1,387,719	199,237	63,111	141,751	1,342
九月 Sept.	1,817,893	1,330,665	177,050	58,201	137,014	659
十月 Oct.	1,848,023	1,357,064	173,851	55,811	139,885	1,172
十一月 Nov.	1,809,722	1,351,968	171,502	57,772	141,483	2,076
較上月增減 (%) VS. with Last Month	-2.07	-0.38	-1.35	3.51	1.14	77.13
較上年同月增減 (%) VS. with Last Year	11.64	11.48	16.91	17.76	6.91	34.81

資料來源：本部移民署。

TABLE 44. ENTRY PERSONS - BY ARRIVING POINT

Unit : Person-Times

馬公機場	基隆港	臺中港	高雄港	花蓮港	麥寮港	金門 所屬港口	馬祖 所屬港口	其他機 場、港口
Magong Airport	Keelung Sea Port	Taichung Sea Port	Kaohsiung Sea Port	Hualien Sea Port	Mailiao Sea Port	Kinmen	Mazu	Others
406	53,319	1,651	14,081	542	31	258,178	18,800	1,071
643	14,260	1,671	13,543	483	22	306,736	23,605	1,438
465	91,078	2,916	16,859	906	192	359,082	27,997	6,730
446	141,343	2,674	24,174	574	755	481,659	37,193	2,856
410	145,161	3,026	18,611	702	1,706	637,316	47,069	7,457
678	178,311	7,477	29,162	634	1,503	688,029	30,529	13,320
—	183,532	14,348	31,234	1,039	1,300	735,320	19,694	9,785
11,710	167,197	65,773	36,728	2,915	1,402	722,058	17,193	11,471
4,489	200,851	60,615	44,171	16,431	1,561	671,237	20,620	28,883
—	1,572	1,967	5,427	71	153	63,407	1,463	4,645
—	1,261	1,790	5,742	44	114	52,895	6,810	3,432
<b>2,438</b>	<b>224,896</b>	<b>28,757</b>	<b>80,285</b>	<b>13,612</b>	<b>1,517</b>	<b>687,870</b>	<b>20,399</b>	<b>74,359</b>
—	256	1,371	1,564	34	114	51,879	2,211	3,306
—	3,191	2,958	955	491	155	46,238	2,726	4,195
—	8,049	3,848	3,582	54	170	60,163	1,566	6,224
310	30,567	5,498	15,089	2,017	152	66,561	2,351	7,006
440	45,713	3,220	4,386	8,889	112	65,064	1,283	7,775
958	25,752	4,717	10,071	2,009	108	63,785	1,181	8,227
477	30,678	2,684	5,884	33	120	68,312	1,668	7,334
253	22,366	2,326	9,569	27	150	65,291	1,495	7,460
—	27,732	636	12,535	27	115	63,655	1,412	8,192
—	25,694	1,063	13,267	7	174	69,719	2,561	7,755
—	4,898	436	3,383	24	147	67,203	1,945	6,885
—	-80.94	-58.98	-74.50	242.86	-15.52	-3.61	-24.05	-11.22
—	211.58	-77.83	-37.66	-66.20	-3.92	5.99	32.95	48.22

Source : National Immigration Agency, MOI.

表45. 實際出國(境)人數—按性別、年齡及身分

單位：人次

年(月)別 Year (Month)	總出境 人 數 Total Exit Persons	按性別分 By Sex		按年齡分	
		男	女	0 - 14 歲	15 - 64歲
		Male	Female	Years	Years
九十四年 2005	11,548,332	6,771,484	4,776,848	633,019	10,194,353
九十五年 2006	12,160,919	7,026,641	5,134,278	673,325	10,681,952
九十六年 2007	12,641,682	7,214,441	5,427,241	705,751	11,097,316
九十七年 2008	12,293,887	7,003,554	5,290,333	667,581	10,810,896
九十八年 2009	12,500,538	6,974,680	5,525,858	651,718	10,936,897
九十九年 2010	14,909,299	8,148,983	6,760,316	809,060	12,962,510
一〇〇年 2011	15,567,386	8,476,094	7,091,292	816,181	13,617,029
一〇一年 2012	17,463,534	9,246,338	8,217,196	923,436	15,188,223
一〇二年 2013	18,960,224	9,792,897	9,167,327	1,080,170	16,438,374
十一月 Nov.	1,566,772	820,711	746,061	49,378	1,374,648
十二月 Dec.	1,568,073	810,542	757,531	80,426	1,375,073
<b>一〇三年 2014</b>	<b>19,807,271</b>	<b>9,925,136</b>	<b>9,882,135</b>	<b>1,178,069</b>	<b>16,998,803</b>
一月 Jan.	1,583,584	789,225	794,359	130,518	1,351,985
二月 Feb.	1,670,633	867,907	802,726	120,596	1,436,884
三月 Mar.	1,735,747	861,749	873,998	54,226	1,504,192
四月 Apr.	1,859,676	922,331	937,345	79,442	1,565,320
五月 May	1,851,902	923,617	928,285	67,415	1,590,452
六月 June	1,916,253	962,834	953,419	110,456	1,648,412
七月 July	1,962,314	965,991	996,323	229,682	1,620,618
八月 Aug.	1,927,006	954,535	972,471	210,236	1,616,747
九月 Sept.	1,662,754	842,111	820,643	48,727	1,480,892
十月 Oct.	1,892,878	952,119	940,759	71,100	1,656,248
十一月 Nov.	1,744,524	882,717	861,807	55,671	1,527,053
較上月增減(%) VS. with Last Month	-7.84	-7.29	-8.39	-21.70	-7.80
較上年同月增減(%) VS. with Last Year	11.35	7.56	15.51	12.74	11.09

資料來源：本部移民署。

TABLE 45. EXIT PERSONS - BY SEX, AGE, IDENTITY

Unit : Person-Times

By Age	按 身 分 分 By Identity				
65歲以上 Years & Over	有戶籍國民 (含金馬地區) R.O.C. Registered Nationals	大陸地區人民 People of the Mainland Area	香港澳門居民 H.K. & Macao Residents	無戶籍國民 Nationals No Register in R.O.C.	外國人 Foreigners
720,960	8,208,125	193,065	354,830	21,375	2,770,937
805,642	8,671,375	279,908	354,258	20,232	2,835,146
838,615	8,963,711	285,382	410,762	20,055	2,961,772
815,410	8,465,172	306,426	537,032	24,847	2,960,410
911,923	8,142,946	929,725	627,441	33,914	2,766,512
1,137,729	9,415,074	1,592,036	699,496	18,732	3,183,961
1,134,176	9,583,873	1,730,898	716,158	18,975	3,517,482
1,351,875	10,239,760	2,538,096	904,779	17,435	3,763,464
1,441,680	11,052,908	2,829,363	1,050,747	17,099	4,010,107
142,746	862,989	226,296	80,445	1,067	395,975
112,574	804,953	234,119	104,536	1,317	423,148
<b>1,630,399</b>	<b>10,935,978</b>	<b>3,581,986</b>	<b>1,132,410</b>	<b>15,239</b>	<b>4,141,658</b>
101,081	854,554	259,296	67,628	2,200	399,906
113,153	957,463	304,591	82,377	1,305	324,897
177,329	873,540	339,743	89,915	1,142	431,407
214,914	985,216	372,851	130,670	1,230	369,709
194,035	1,047,248	336,168	98,539	1,214	368,733
157,385	1,090,022	328,923	126,676	1,435	369,197
112,014	1,163,193	335,569	124,058	1,479	338,015
100,023	1,063,126	341,563	148,020	1,787	372,510
133,135	965,466	270,148	84,930	1,243	340,967
165,530	1,049,968	354,247	89,043	1,147	398,473
161,800	886,182	338,887	90,554	1,057	427,844
-2.25	-15.60	-4.34	1.70	-7.85	7.37
13.35	2.69	49.75	12.57	-0.94	8.05

Source : National Immigration Agency, MOI.

表46. 實際出國(境)人數—按出國(境)地點分

單位：人次

年(月)別	總計	桃園機場	高雄機場	臺中機場	松山機場	花蓮機場
Year (Month)	Grand Total	Taoyuan Airport	Kaohsiung Airport	Taichung Airport	Songshan Airport	Hualien Airport
九十四年 2005	11,548,332	9,622,035	1,575,200	3,309	671	1,547
九十五年 2006	12,160,919	10,138,294	1,636,513	20,532	1	2,582
九十六年 2007	12,641,682	10,419,491	1,613,595	100,609	—	1,791
九十七年 2008	12,293,887	9,873,919	1,408,126	236,363	78,184	2,070
九十八年 2009	12,500,538	9,845,516	1,314,283	178,837	299,331	1,673
九十九年 2010	14,909,299	11,637,904	1,482,516	287,507	542,165	10,673
一〇〇年 2011	15,567,386	11,598,228	1,436,739	359,079	1,171,799	7,157
一〇一年 2012	17,463,534	12,993,536	1,588,759	452,719	1,372,217	16,457
一〇二年 2013	18,960,224	14,168,063	1,677,777	546,245	1,496,536	29,445
十一月 Nov.	1,566,772	1,174,032	136,182	47,781	129,517	1,520
十二月 Dec.	1,568,073	1,184,628	142,272	49,155	121,537	1,560
<b>一〇三年 2014</b>	<b>19,807,271</b>	<b>14,601,123</b>	<b>1,914,033</b>	<b>623,894</b>	<b>1,524,132</b>	<b>13,412</b>
一月 Jan.	1,583,584	1,209,177	142,807	45,267	126,329	819
二月 Feb.	1,670,633	1,255,767	162,928	55,017	125,640	837
三月 Mar.	1,735,747	1,309,001	157,898	53,776	142,495	1,004
四月 Apr.	1,859,676	1,347,261	180,637	58,000	139,629	1,813
五月 May	1,851,902	1,335,347	178,826	57,566	141,854	1,634
六月 June	1,916,253	1,402,386	187,250	62,036	142,283	662
七月 July	1,962,314	1,425,626	208,526	63,912	144,431	1,463
八月 Aug.	1,927,006	1,405,670	200,764	63,731	146,453	1,330
九月 Sept.	1,662,754	1,219,898	155,966	51,176	129,590	657
十月 Oct.	1,892,878	1,385,561	178,233	58,229	147,099	1,079
十一月 Nov.	1,744,524	1,305,429	160,198	55,184	138,329	2,114
較上月增減 (%) VS. with Last Month	-7.84	-5.78	-10.12	-5.23	-5.96	95.92
較上年同月增減 (%) VS. with Last Year	11.35	11.19	17.64	15.49	6.80	39.08

資料來源：本部移民署。

TABLE 46. EXIT PERSONS - BY DEPARTING POINT

Unit : Person-Times

馬公機場	基隆港	臺中港	高雄港	花蓮港	麥寮港	金門 所屬港口	馬祖 所屬港口	其他機 場、港口
Magong Airport	Keelung Sea Port	Taichung Sea Port	Kaohsiung Sea Port	Hualien Sea Port	Mailiao Sea Port	Kinmen	Mazu	Others
404	52,403	1,451	11,623	399	27	260,431	17,751	1,081
492	14,783	1,406	11,379	317	25	311,497	22,285	813
465	89,079	2,633	14,795	1,620	190	366,233	25,566	5,615
449	133,333	2,056	28,153	280	745	492,624	35,558	2,027
408	130,946	9,170	17,042	8,013	1,799	644,756	43,873	4,891
678	165,626	21,400	22,810	2,600	1,445	695,657	28,463	9,855
—	176,890	19,372	22,669	4,134	1,188	739,616	19,928	10,587
12,244	165,362	60,002	29,884	3,845	1,250	736,087	18,230	12,942
4,461	190,132	73,123	36,984	2,923	1,468	685,517	20,640	26,910
—	732	3,297	4,932	56	155	63,175	1,171	4,222
—	736	1,885	1,594	710	96	53,950	6,743	3,207
<b>2,618</b>	<b>214,332</b>	<b>70,594</b>	<b>42,292</b>	<b>11,217</b>	<b>1,432</b>	<b>695,717</b>	<b>19,529</b>	<b>72,946</b>
—	467	2,440	2,171	56	117	46,572	3,423	3,939
—	3,173	1,594	1,501	17	114	58,269	2,141	3,635
—	3,860	3,493	2,927	46	152	54,990	1,442	4,663
262	31,903	12,821	8,043	48	157	67,453	2,325	9,324
455	41,389	9,567	2,347	7,449	99	65,946	1,350	8,073
964	20,356	14,971	1,685	3,487	103	69,634	1,322	9,114
748	26,857	8,323	3,389	35	128	69,871	1,726	7,279
189	24,525	8,962	1,567	22	154	65,012	1,375	7,252
—	30,084	5,024	5,072	26	101	57,383	1,405	6,372
—	27,482	2,900	9,587	5	158	74,679	1,114	6,752
—	4,236	499	4,003	26	149	65,908	1,906	6,543
—	-84.59	-82.79	-58.25	420.00	-5.70	-11.74	71.10	-3.10
—	478.69	-84.87	-18.84	-53.57	-3.87	4.33	62.77	54.97

Source : National Immigration Agency, MOI.

表47. 外僑居留人數及查處違法外來人口

單位：人

年(月)別 Year (Month)	合法居留外僑人數							
	合計 Total			年滿十五歲以上居留外僑之 Population of 15 Years and Over				
	計 Sub- Total	男 Male	女 Female	計 Sub- Total	商 Trader	工程師 Engineer	教師 Teacher	傳教士 Miss- ionary
九十四年 2005	429,703	156,370	273,333	420,526	3,878	3,117	6,630	1,800
九十五年 2006	428,240	156,559	271,681	419,788	3,197	2,500	6,185	1,804
九十六年 2007	433,169	163,575	269,594	425,110	3,752	2,407	6,009	1,775
九十七年 2008	417,385	160,987	256,398	410,053	3,474	2,072	5,655	1,729
九十八年 2009	403,700	152,242	251,458	396,514	3,665	1,920	6,106	1,613
九十九年 2010	418,802	160,963	257,839	411,922	3,783	2,004	5,923	1,573
一〇〇年 2011	466,206	190,237	275,969	458,930	4,467	2,148	6,748	1,687
一〇一年 2012	483,921	201,194	282,727	477,523	4,411	2,027	6,421	1,673
一〇二年 2013	525,109	225,905	299,204	518,886	4,613	2,192	6,044	1,800
十一月 Nov.	520,513	223,330	297,183	513,863	4,499	2,204	6,409	1,755
十二月 Dec.	525,109	225,905	299,204	518,886	4,613	2,192	6,044	1,800
<b>一〇三年 2014</b>	<b>629,997</b>	<b>279,791</b>	<b>350,206</b>	<b>622,844</b>	<b>5,596</b>	<b>2,907</b>	<b>7,683</b>	<b>1,935</b>
一月 Jan.	513,235	222,221	291,014	507,639	4,514	2,142	5,866	1,740
二月 Feb.	543,572	234,820	308,752	537,168	4,879	2,403	6,546	1,836
三月 Mar.	552,146	239,303	312,843	545,730	4,885	2,456	6,538	1,845
四月 Apr.	563,947	244,845	319,102	557,359	4,968	2,491	6,666	1,869
五月 May	580,924	253,724	327,200	574,266	5,528	2,884	7,913	2,014
六月 June	590,296	258,346	331,950	583,602	5,547	2,884	7,863	1,986
七月 July	593,799	259,996	333,803	587,136	5,539	2,884	7,517	1,980
八月 Aug.	601,874	263,731	338,143	595,003	5,200	2,763	7,291	1,950
九月 Sept.	613,363	270,016	343,347	606,398	5,366	2,843	7,517	1,912
十月 Oct.	623,258	275,437	347,821	616,183	5,478	2,875	7,620	1,914
十一月 Nov.	629,997	279,791	350,206	622,844	5,596	2,907	7,683	1,935
較上月增減(%) VS. with Last Month	1.08	1.58	0.69	1.08	2.15	1.11	0.83	1.10
較上年同月增減(%) VS. with Last Year	21.03	25.28	17.84	21.21	24.38	31.90	19.88	10.26

資料來源：本部移民署。

說明：1. 係指年(月)底別。  
2. 100年以前違法行為僅含非法工作，101年以後新增從事色情活動及其他違法行為事實之統計。  
3. 另含非法入境、漏(跳)船船員及尚未入境之違法外來人口。

TABLE 47. FOREIGN RESIDENTS AND FERRETED ILLEGAL FOREIGN RESIDENTS

Unit : Person

Foreign Residents (1)						查處違法外來人口 Ferreted Foreign Illegal Residents			
經濟活動 by Economical Activities					未滿 十五歲 兒童 Under 15 Years	合計 Total	單純 逾期 Delay	具違法行為事實(2) With Illegal Activities	
技工技匠 Techni- cian	外籍勞工 Foreign Labor	其他 職業 Others	失業 Un- employed	非勞動力 Inactive Person				未逾期 No Overdue	逾期(3) Delay
424	297,287	16,533	3,957	86,900	9,177	24,316	12,348	1,283	10,685
807	306,418	16,031	3,329	79,517	8,452	28,463	13,393	1,850	13,220
1,142	321,804	15,576	2,917	69,728	8,059	18,264	9,319	1,699	7,246
736	316,177	17,863	2,444	59,903	7,332	16,916	9,028	582	7,306
456	306,408	20,024	2,145	54,177	7,186	17,336	7,112	633	9,591
485	325,572	21,428	1,959	49,195	6,880	17,193	8,129	326	8,738
448	367,666	23,935	1,998	49,833	7,276	16,194	8,360	399	7,435
238	388,842	24,008	1,783	48,120	6,398	24,284	8,744	494	15,046
249	428,897	24,625	1,757	48,709	6,223	27,169	7,961	571	18,637
249	423,516	24,605	1,734	48,892	6,650	2,557	734	38	1,785
249	428,897	24,625	1,757	48,709	6,223	2,697	769	52	1,876
<b>310</b>	<b>519,459</b>	<b>30,319</b>	<b>2,288</b>	<b>52,347</b>	<b>7,153</b>	<b>23,861</b>	<b>6,837</b>	<b>1,481</b>	<b>15,543</b>
241	419,072	24,348	1,749	47,967	5,596	2,117	780	70	1,267
268	444,718	26,018	1,882	48,618	6,404	2,553	682	312	1,559
270	452,171	26,311	1,919	49,335	6,416	3,105	679	162	2,264
276	462,766	26,754	1,959	49,610	6,588	1,815	544	153	1,118
316	474,256	28,582	2,132	50,641	6,658	2,053	594	125	1,334
321	483,975	28,731	2,141	50,154	6,694	2,093	591	75	1,427
317	488,572	28,630	2,163	49,534	6,663	1,999	646	65	1,288
309	499,308	28,494	2,177	47,511	6,871	1,954	676	104	1,174
316	505,220	29,500	2,234	51,490	6,965	2,136	519	96	1,521
314	513,392	29,992	2,269	52,329	7,075	2,205	583	157	1,465
310	519,459	30,319	2,288	52,347	7,153	1,831	543	162	1,126
-1.27	1.18	1.09	0.84	0.03	1.10	-16.96	-6.86	3.18	-23.17
24.50	22.65	23.22	31.95	7.07	7.56	-28.39	-26.02	326.32	-37.20

Source : National Immigration Agency, MOI.

Note : 1. Refers to End of Year (Month).  
2. Before 2011, "Illegal Activity" only included illegal workers. Starting from 2012, "Illegal Activity" meant not only working illegally but other facts such as engaging in prostitution and other violations.  
3. Including illegal entry, missing seamen and illegal foreign residents who have not yet entered.

表48. 外來人口居留人數

單位:人

年(月)底別 End of Year(Month)	總計 Grand Total			外國人 Foreigners		
	計 Total	男 Male	女 Female	計 Total	男 Male	女 Female
一〇一年 2012	547,726	209,279	338,447	483,921	201,194	282,727
一〇二年 2013	586,646	233,974	352,672	525,109	225,905	299,204
十一月 Nov.	582,418	231,673	350,745	520,513	223,330	297,183
十二月 Dec.	586,646	233,974	352,672	525,109	225,905	299,204
<b>一〇三年 2014</b>	<b>699,074</b>	<b>289,908</b>	<b>409,166</b>	<b>629,997</b>	<b>279,791</b>	<b>350,206</b>
一月 Jan.	574,194	226,426	347,768	513,235	222,221	291,014
二月 Feb.	608,111	243,027	365,084	543,572	234,820	308,752
三月 Mar.	617,716	247,809	369,907	552,146	239,303	312,843
四月 Apr.	630,609	253,776	376,833	563,947	244,845	319,102
五月 May	646,936	262,570	384,366	580,924	253,724	327,200
六月 June	655,423	266,709	388,714	590,296	258,346	331,950
七月 July	652,810	265,882	386,928	593,799	259,996	333,803
八月 Aug.	662,315	269,856	392,459	601,874	263,731	338,143
九月 Sept.	677,215	277,600	399,615	613,363	270,016	343,347
十月 Oct.	688,734	285,234	403,500	623,258	275,437	347,821
十一月 Nov.	699,074	289,908	409,166	629,997	279,791	350,206
較上月增減(%) VS. with Last Month	1.50	1.64	1.40	1.08	1.58	0.69
較上年同月增減(%) VS. with Last Year	20.03	25.14	16.66	21.03	25.28	17.84

資料來源：本部移民署。

TABLE 48. FOREIGN RESIDENTS

Unit:Person

大陸地區人民 People of the Mainland Area			香港澳門居民 H.K & Macao Residents			無戶籍國民 Nationals No Register in R.O.C.		
計 Total	男 Male	女 Female	計 Total	男 Male	女 Female	計 Total	男 Male	女 Female
51,827	1,550	50,277	8,624	4,695	3,929	3,354	1,840	1,514
50,088	1,761	48,327	8,697	4,747	3,950	2,752	1,561	1,191
49,823	1,701	48,122	9,320	5,063	4,257	2,762	1,579	1,183
50,088	1,761	48,327	8,697	4,747	3,950	2,752	1,561	1,191
<b>49,872</b>	<b>1,851</b>	<b>48,021</b>	<b>11,793</b>	<b>6,497</b>	<b>5,296</b>	<b>7,412</b>	<b>1,769</b>	<b>5,643</b>
51,268	1,574	49,694	1,856	1,004	852	7,835	1,627	6,208
47,603	1,601	46,002	9,527	5,189	4,338	7,409	1,417	5,992
48,639	1,627	47,012	9,228	5,112	4,116	7,703	1,767	5,936
49,309	1,793	47,516	9,908	5,414	4,494	7,445	1,724	5,721
48,525	1,744	46,781	9,794	5,316	4,478	7,693	1,786	5,907
48,345	1,753	46,592	8,947	4,983	3,964	7,835	1,627	6,208
47,297	1,799	45,498	4,175	2,365	1,810	7,539	1,722	5,817
48,322	1,766	46,556	4,559	2,620	1,939	7,560	1,739	5,821
49,359	1,874	47,485	7,104	3,945	3,159	7,389	1,765	5,624
49,444	1,823	47,621	11,541	6,324	5,217	4,491	1,650	2,841
49,872	1,851	48,021	11,793	6,497	5,296	7,412	1,769	5,643
0.87	1.54	0.84	2.18	2.74	1.51	65.04	7.21	98.63
0.10	8.82	-0.21	26.53	28.32	24.41	168.36	12.03	377.01

Source : National Immigration Agency, MOI.



表49. 外來人口停留人數

單位：人

年(月)底別 End of Year(Month)	總計 Grand Total			外國人 Foreigners		
	計 Total	男 Male	女 Female	計 Total	男 Male	女 Female
一〇一年 2012	156,622	77,337	79,285	103,101	54,318	48,783
一〇二年 2013	182,055	88,836	93,219	112,728	59,383	53,345
十一月 Nov.	142,566	68,898	73,668	78,639	41,284	37,355
十二月 Dec.	182,055	88,836	93,219	112,728	59,383	53,345
<b>一〇三年 2014</b>	<b>173,364</b>	<b>78,784</b>	<b>94,580</b>	<b>74,134</b>	<b>38,326</b>	<b>35,808</b>
一月 Jan.	150,101	70,044	80,057	62,774	33,461	29,313
二月 Feb.	150,697	70,059	80,638	65,210	34,640	30,570
三月 Mar.	152,298	69,628	82,670	58,689	31,525	27,164
四月 Apr.	158,511	74,464	84,047	67,877	37,583	30,294
五月 May	153,024	70,625	82,399	64,712	34,366	30,346
六月 June	141,294	67,476	73,818	63,689	35,182	28,507
七月 July	160,968	75,457	85,511	74,748	39,830	34,918
八月 Aug.	99,683	49,159	50,524	50,098	27,974	22,124
九月 Sept.	186,308	85,961	100,347	62,601	35,416	27,185
十月 Oct.	179,460	83,356	96,104	71,672	38,493	33,179
十一月 Nov.	173,364	78,784	94,580	74,134	38,326	35,808
較上月增減(%) VS. with Last Month	-3.40	-5.48	-1.59	3.44	-0.43	7.92
較上年同月增減(%) VS. with Last Year	21.60	14.35	28.39	-5.73	-7.17	-4.14

資料來源：本部移民署。

說明：102年12月起因資料清查，致無戶籍國民人數遽增。

TABLE 49. FOREIGN SOJOURNS

Unit: Person

大陸地區人民 People of the Mainland Area			香港澳門居民 H.K & Macao Residents			無戶籍國民 Nationals No Register in R.O.C.		
計 Total	男 Male	女 Female	計 Total	男 Male	女 Female	計 Total	男 Male	女 Female
43,932	18,157	25,775	9,353	4,725	4,628	236	137	99
53,434	21,207	32,227	13,655	6,946	6,709	2,238	1,300	938
50,688	20,930	29,758	11,719	5,806	5,913	1,520	878	642
53,434	21,207	32,227	13,655	6,946	6,709	2,238	1,300	938
<b>91,576</b>	<b>36,412</b>	<b>55,164</b>	<b>5,936</b>	<b>3,032</b>	<b>2,904</b>	<b>1,718</b>	<b>1,014</b>	<b>704</b>
68,139	27,364	40,775	17,113	8,025	9,088	2,075	1,194	881
67,451	26,378	41,073	16,178	7,950	8,228	1,858	1,091	767
76,655	29,365	47,290	14,721	7,418	7,303	2,233	1,320	913
75,916	29,474	46,442	12,331	6,028	6,303	2,387	1,379	1,008
68,837	26,948	41,889	17,209	8,001	9,208	2,266	1,310	956
59,532	23,650	35,882	15,764	7,325	8,439	2,309	1,319	990
65,741	25,858	39,883	18,362	8,504	9,858	2,117	1,265	852
38,886	15,917	22,969	9,037	4,299	4,738	1,662	969	693
105,531	41,666	63,865	16,194	7,720	8,474	1,982	1,159	823
92,362	37,323	55,039	13,354	6,315	7,039	2,072	1,225	847
91,576	36,412	55,164	5,936	3,032	2,904	1,718	1,014	704
-0.85	-2.44	0.23	-55.55	-51.99	-58.74	-17.08	-17.22	-16.88
80.67	73.97	85.38	-49.35	-47.78	-50.89	13.03	15.49	9.66

Source : National Immigration Agency, MOI.

Note : Due to thorough data check in Dec., 2013, the number of nationals no register in R.O.C. is sharply increased.

表50. 外來人口逾期居留人數

單位:人

年(月)底別 End of Year(Month)	總計 Grand Total			外國人 Foreigners		
	計 Total	男 Male	女 Female	計 Total	男 Male	女 Female
一〇一年 2012	44,417	14,928	29,489	43,881	14,895	28,986
一〇二年 2013	47,964	16,864	31,100	47,377	16,825	30,552
十一月 Nov.	47,907	17,026	30,881	47,332	16,987	30,345
十二月 Dec.	47,964	16,864	31,100	47,377	16,825	30,552
一〇三年 2014	<b>48,606</b>	<b>18,087</b>	<b>30,519</b>	<b>48,130</b>	<b>18,040</b>	<b>30,090</b>
一月 Jan.	47,443	16,354	31,089	46,843	16,315	30,528
二月 Feb.	47,887	16,569	31,318	47,271	16,530	30,741
三月 Mar.	47,859	16,389	31,470	47,248	16,351	30,897
四月 Apr.	47,831	16,450	31,381	47,234	16,401	30,833
五月 May	46,577	16,033	30,544	46,028	15,984	30,044
六月 June	46,444	16,111	30,333	45,896	16,063	29,833
七月 July	46,955	16,512	30,443	46,393	16,463	29,930
八月 Aug.	48,288	17,330	30,958	47,723	17,280	30,443
九月 Sept.	49,383	18,071	31,312	48,812	18,021	30,791
十月 Oct.	48,049	17,650	30,399	47,477	17,598	29,879
十一月 Nov.	48,606	18,087	30,519	48,130	18,040	30,090
較上月增減(%) VS. with Last Month	1.16	2.48	0.39	1.38	2.51	0.71
較上年同月增減(%) VS. with Last Year	1.46	6.23	-1.17	1.69	6.20	-0.84

資料來源：本部移民署。

TABLE 50. OVERSTAYED FOREIGN NATIONALS WITH RESIDENT VISA

Unit:Person

大陸地區人民 People of the Mainland Area			香港澳門居民 H.K & Macao Residents			無戶籍國民 Nationals No Register in R.O.C.		
計 Total	男 Male	女 Female	計 Total	男 Male	女 Female	計 Total	男 Male	女 Female
536	33	503	—	—	—	—	—	—
587	39	548	—	—	—	—	—	—
573	37	536	—	—	—	2	2	—
587	39	548	—	—	—	—	—	—
<b>460</b>	<b>36</b>	<b>424</b>	<b>4</b>	<b>2</b>	<b>2</b>	<b>12</b>	<b>9</b>	<b>3</b>
600	39	561	—	—	—	—	—	—
616	39	577	—	—	—	—	—	—
611	38	573	—	—	—	—	—	—
576	39	537	1	1	—	20	9	11
531	36	495	5	3	2	13	10	3
532	37	495	4	2	2	12	9	3
544	37	507	4	2	2	14	10	4
546	37	509	5	3	2	14	10	4
551	37	514	5	3	2	15	10	5
551	38	513	7	4	3	14	10	4
460	36	424	4	2	2	12	9	3
-16.52	-5.26	-17.35	-42.86	-50.00	-33.33	-14.29	-10.00	-25.00
-19.72	-2.70	-20.90	—	—	—	500.00	350.00	—

Source : National Immigration Agency, MOI.

表51. 外來人口逾期停留人數

單位：人

年(月)底別 End of Year(Month)	總計 Grand Total			外國人 Foreigners		
	計 Total	男 Male	女 Female	計 Total	男 Male	女 Female
一〇一年 2012	22,279	11,249	11,030	19,300	10,334	8,966
一〇二年 2013	21,965	10,737	11,228	17,351	8,953	8,398
十一月 Nov.	20,844	10,346	10,498	17,075	9,011	8,064
十二月 Dec.	21,965	10,737	11,228	17,351	8,953	8,398
一〇三年 2014	<b>19,536</b>	<b>9,833</b>	<b>9,703</b>	<b>16,758</b>	<b>8,827</b>	<b>7,931</b>
一月 Jan.	23,011	11,447	11,564	18,488	9,686	8,802
二月 Feb.	20,739	10,216	10,523	16,945	8,800	8,145
三月 Mar.	20,254	10,048	10,206	16,618	8,671	7,947
四月 Apr.	20,475	10,174	10,301	16,803	8,772	8,031
五月 May	19,998	9,995	10,003	16,902	8,835	8,067
六月 June	19,880	9,911	9,969	16,894	8,828	8,066
七月 July	20,033	10,015	10,018	17,006	8,910	8,096
八月 Aug.	20,088	10,051	10,037	17,140	8,988	8,152
九月 Sept.	20,359	10,216	10,143	17,276	9,076	8,200
十月 Oct.	19,559	9,832	9,727	16,647	8,758	7,889
十一月 Nov.	19,536	9,833	9,703	16,758	8,827	7,931
較上月增減(%) VS. with Last Month	-0.12	0.01	-0.25	0.67	0.79	0.53
較上年同月增減(%) VS. with Last Year	-6.28	-4.96	-7.57	-1.86	-2.04	-1.65

資料來源：本部移民署。

說明：102年12月起因資料清查，致無戶籍國民人數遽增。

TABLE 51. OVERSTAYED FOREIGN NATIONALS WITH TOURIST VISA

Unit:Person

大陸地區人民 People of the Mainland Area			香港澳門居民 H.K & Macao Residents			無戶籍國民 Nationals No Register in R.O.C.		
計 Total	男 Male	女 Female	計 Total	男 Male	女 Female	計 Total	男 Male	女 Female
2,119	505	1,614	717	336	381	143	74	69
2,856	872	1,984	1,057	577	480	701	335	366
2,298	638	1,660	778	384	394	693	313	380
2,856	872	1,984	1,057	577	480	701	335	366
<b>1,574</b>	<b>342</b>	<b>1,232</b>	<b>750</b>	<b>432</b>	<b>318</b>	<b>454</b>	<b>232</b>	<b>222</b>
2,768	850	1,918	1,049	573	476	706	338	368
2,044	514	1,530	1,047	568	479	703	334	369
1,878	472	1,406	1,056	571	485	702	334	368
1,898	484	1,414	1,058	574	484	716	344	372
1,831	462	1,369	776	448	328	489	250	239
1,733	391	1,342	780	455	325	473	237	236
1,762	411	1,351	790	454	336	475	240	235
1,693	374	1,319	785	452	333	470	237	233
1,821	447	1,374	794	458	336	468	235	233
1,651	377	1,274	800	464	336	461	233	228
1,574	342	1,232	750	432	318	454	232	222
-4.66	-9.28	-3.30	-6.25	-6.90	-5.36	-1.52	-0.43	-2.63
-31.51	-46.39	-25.78	-3.60	12.50	-19.29	-34.49	-25.88	-41.58

Source : National Immigration Agency, MOI.

Note : Due to thorough data check in Dec., 2013, the number of nationals no register in R.O.C. is sharply increased.

表52. 小三通統計

單位:人

年(月)別 Year(month)	總計 Grand Total						計 Total	臺灣地區 人民 People of the Taiwan Area
	計 Total	臺灣地區 人民 People of the Taiwan Area	大陸地區 人民 People of the Mainland Area	香港澳門 居民 H.K & Macao Residents	無戶籍 國民 Nationals No Register in R.O.C.	外國人民 Foreigners		
	九十四年 2005	555,160	514,388	40,588	—	184		
九十五年 2006	664,255	579,357	84,579	—	319	—	330,341	287,734
九十六年 2007	778,880	670,164	108,419	12	282	3	387,081	332,794
九十七年 2008	1,047,037	952,531	81,377	818	7,426	4,885	518,855	471,848
九十八年 2009	1,378,388	1,104,596	217,142	5,616	30,296	20,738	687,429	550,773
九十九年 2010	1,447,639	1,063,545	354,243	4,634	220	24,997	721,746	531,968
一〇〇年 2011	1,516,351	1,078,335	400,878	5,550	176	31,412	755,787	539,364
一〇一年 2012	1,494,718	1,043,964	407,610	9,456	156	33,532	739,538	524,943
一〇二年 2013	1,398,057	1,009,926	338,639	13,081	151	36,260	691,884	509,629
十一月 Nov.	129,216	86,466	36,935	868	16	4,931	64,870	44,227
十二月 Dec.	120,399	77,891	37,517	1,019	12	3,960	59,706	39,749
<b>一〇三年 2014</b>	<b>1,423,543</b>	<b>947,138</b>	<b>408,191</b>	<b>28,981</b>	<b>82</b>	<b>39,151</b>	<b>708,279</b>	<b>479,085</b>
一月 Jan.	104,085	75,396	25,689	622	9	2,369	54,090	40,632
二月 Feb.	109,374	76,491	28,936	1,282	5	2,660	48,964	33,631
三月 Mar.	118,161	79,900	31,925	2,377	11	3,948	61,729	41,927
四月 Apr.	138,703	81,963	43,481	8,516	13	4,730	68,912	40,871
五月 May	133,643	83,566	42,968	3,099	—	4,010	66,347	42,633
六月 June	135,932	95,848	33,646	2,820	11	3,607	64,976	47,520
七月 July	141,577	98,939	37,290	2,424	6	2,918	69,980	49,417
八月 Aug.	133,178	92,230	36,394	1,859	5	2,690	66,786	47,648
九月 Sept.	123,855	87,426	31,326	1,786	8	3,309	65,067	45,796
十月 Oct.	148,073	93,083	48,651	1,834	10	4,495	72,280	45,761
十一月 Nov.	136,962	82,296	47,885	2,362	4	4,415	69,148	43,249
金門 Kinmen	133,111	81,159	45,422	2,351	4	4,175	67,203	42,674
馬祖 Mazu	3,851	1,137	2,463	11	—	240	1,945	575
澎湖 Penghu	—	—	—	—	—	—	—	—

資料來源：本部移民署。

說明：1. 金門小三通於民國90年1月1日實施，並自97年10月15日起增加澎湖。  
2. 依據「臺灣地區與大陸地區人民關係條例」，臺灣地區人民係指在臺灣地區設有戶籍之人民。

Table 52. MINI THREE-LINK TRANSPORTATION

Unit:Person

入境 Entry				出境 Exit					
大陸地區 人民 People of the Mainland Area	香港澳門 居民 H.K & Macao Residents	無戶籍 國民 Nationals No Register in R.O.C.	外國人民 Foreigners	計 Total	臺灣地區 人民 People of the Taiwan Area	大陸地區 人民 People of the Mainland Area	香港澳門 居民 H.K & Macao Residents	無戶籍 國民 Nationals No Register in R.O.C.	外國人民 Foreigners
20,540	—	42	—	278,182	257,992	20,048	—	142	—
42,448	—	159	—	333,914	291,623	42,131	—	160	—
54,140	6	141	—	391,799	337,370	54,279	6	141	3
40,513	399	3,777	2,318	528,182	480,683	40,864	419	3,649	2,567
108,361	2,778	15,088	10,429	690,959	553,823	108,781	2,838	15,208	10,309
174,751	2,317	110	12,600	725,893	531,577	179,492	2,317	110	12,397
197,830	2,757	89	15,747	760,564	538,971	203,048	2,793	87	15,665
193,025	4,721	74	16,775	755,180	519,021	214,585	4,735	82	16,757
157,356	6,529	79	18,291	706,173	500,297	181,283	6,552	72	17,969
17,722	425	7	2,489	64,346	42,239	19,213	443	9	2,442
17,403	506	7	2,041	60,693	38,142	20,114	513	5	1,919
<b>194,909</b>	<b>14,493</b>	<b>40</b>	<b>19,752</b>	<b>715,264</b>	<b>468,053</b>	<b>213,282</b>	<b>14,488</b>	<b>42</b>	<b>19,399</b>
11,947	310	4	1,197	49,995	34,764	13,742	312	5	1,172
13,400	641	2	1,290	60,410	42,860	15,536	641	3	1,370
16,596	1,204	6	1,996	56,432	37,973	15,329	1,173	5	1,952
21,419	4,242	4	2,376	69,791	41,092	22,062	4,274	9	2,354
20,068	1,638	—	2,008	67,296	40,933	22,900	1,461	—	2,002
14,303	1,373	8	1,772	70,956	48,328	19,343	1,447	3	1,835
17,901	1,171	3	1,488	71,597	49,522	19,389	1,253	3	1,430
16,874	920	2	1,342	66,392	44,582	19,520	939	3	1,348
16,650	921	4	1,696	58,788	41,630	14,676	865	4	1,613
23,250	922	5	2,342	75,793	47,322	25,401	912	5	2,153
22,501	1,151	2	2,245	67,814	39,047	25,384	1,211	2	2,170
21,258	1,145	2	2,124	65,908	38,485	24,164	1,206	2	2,051
1,243	6	—	121	1,906	562	1,220	5	—	119
—	—	—	—	—	—	—	—	—	—

Source : National Immigration Agency, MOI.

Notes : 1. Kinmen and Mazu mini three-link transportation was implemented on Jan. 1, 2001, and Penghu was included since Oct. 15, 2008.  
2. "People of the Taiwan Area" refers to the people who have household registrations in the Taiwan Area.

表53. 大陸地區配偶申請來臺團聚面談

年(月)別 Year (Month)	初次面談 First-time Interviews				件數 合計 Total Cases
	件數 合計 Total Cases	通過面談 件數 Passed(Cases)	不予通過 面談件數 Refused(Cases)	不予通過 比率(%) Refused Rate	
九十七年 2008	12,554	9,291	3,263	25.99	...
九十八年 2009	10,567	8,160	2,407	22.78	...
九十九年 2010	7,276	5,515	1,761	24.20	...
一〇〇年 2011	6,445	4,615	1,830	28.39	...
一〇一年 2012	5,959	3,947	2,012	33.76	10,283
一〇二年 2013	5,083	3,250	1,833	36.06	9,130
十一月 Nov.	421	257	164	38.95	692
十二月 Dec.	438	268	170	38.81	731
<b>一〇三年 2014</b>	<b>4,076</b>	<b>2,630</b>	<b>1,446</b>	<b>35.48</b>	<b>7,598</b>
一月 Jan.	452	280	172	38.05	1,038
二月 Feb.	317	203	114	35.96	518
三月 Mar.	378	233	145	38.36	685
四月 Apr.	361	218	143	39.61	654
五月 May	364	253	111	30.49	600
六月 June	367	222	145	39.51	599
七月 July	408	274	134	32.84	722
八月 Aug.	339	229	110	32.45	699
九月 Sept.	376	243	133	35.37	748
十月 Oct.	375	242	133	35.47	653
十一月 Nov.	339	233	106	31.27	682
較上月增減(%) VS. with Last Month	-9.60	-3.72	-20.30	-4.20	4.44
較上年同月增減(%) VS. with Last Year	-19.48	-9.34	-35.37	-7.69	-1.45

資料來源：本部移民署。

說明：101年起新增「國境線面談」統計。

TABLE 53. INTERVIEW APPLICATIONS FOR MAINLAND CHINESE SPOUSES COMING TO TAIWAN TO GET TOGETHER WITH FAMILY MEMBERS

國境線面談 Border Interviews				二度面談 Secondary Interviews			
通過面談 件數 Passed (Cases)	不予通過 面談件數 Refused (Cases)	需二度 面談件數 Require Secondary Interviews	不予通過 比率(%) Refused Rate	件數 合計 Total Cases	通過面談 件數 Passed (Cases)	不予通過 面談件數 Refused (Cases)	不予通過 比率(%) Refused Rate
...	...	...	...	1,353	1,156	197	14.56
...	...	...	...	1,707	1,445	262	15.35
...	...	...	...	1,319	1,159	160	12.13
...	...	...	...	1,079	926	153	14.18
8,936	96	1,251	1.06	1,179	980	199	16.88
7,667	175	1,288	2.23	1,356	1,080	276	20.35
570	14	108	2.40	110	90	20	18.18
618	14	99	2.22	112	86	26	23.21
<b>6,501</b>	<b>150</b>	<b>947</b>	<b>2.26</b>	<b>952</b>	<b>769</b>	<b>183</b>	<b>19.22</b>
939	6	93	0.63	109	79	30	27.52
440	12	66	2.65	74	63	11	14.86
590	8	87	1.34	87	64	23	26.44
557	7	90	1.24	80	68	12	15.00
525	14	61	2.60	85	68	17	20.00
505	17	77	3.26	78	61	17	21.79
617	16	89	2.53	89	71	18	20.22
574	18	107	3.04	88	73	15	17.05
625	16	107	2.50	96	78	18	18.75
546	24	83	4.21	83	71	12	14.46
583	12	87	2.02	83	73	10	12.05
6.78	-50.00	4.82	-2.19	0.00	2.82	-16.67	-2.41
2.28	-14.29	-19.44	-0.38	-24.55	-18.89	-50.00	-6.13

Source : National Immigration Agency, MOI.

Note : The figures include "Border Interviews" since 2012.

表54. 外籍配偶照顧輔導基金核定補助

年(雙月)別 Year (Bi-month)		總 計 Total			
		申請件數 Cases Applied	申請金額(元) Amount Applied (NT.\$)	核定件數 Cases Approved	核定金額(元) Amount Approved (NT.\$)
九十六年	2007	255	499,800,290	118	242,734,563
九十七年	2008	254	286,976,780	193	239,767,580
九十八年	2009	291	300,495,813	194	186,481,664
九十九年	2010	533	407,041,517	362	223,678,389
一〇〇年	2011	650	436,353,211	342	208,799,737
一〇一年	2012	623	571,881,031	456	425,079,407
一〇二年	2013	796	635,416,132	513	457,057,634
九-十月	Sept. ~ Oct.	159	241,450,354	111	155,215,790
十一-十二月	Nov. ~ Dec.	104	48,346,272	57	22,855,323
<b>一〇三年</b>	<b>2014</b>	<b>571</b>	<b>591,055,782</b>	<b>352</b>	<b>412,870,617</b>
一-二月	Jan. ~ Feb.	—	—	—	—
三-四月	Mar. ~ Apr.	274	78,218,153	168	37,389,311
五-六月	May ~ June	107	185,430,068	53	165,945,923
七-八月	July ~ Aug.	57	14,803,594	34	6,735,810
九-十月	Sept. ~ Oct.	133	312,603,967	97	202,799,573
較上期增減(%) VS. with Last Bi-month		133.33	2,011.68	185.29	2,910.77
較上年同期增減(%) VS. with Last Year		-16.35	29.47	-12.61	30.66

TABLE 54. SUBSIDIES OF FOREIGN SPOUSES CARE AND ASSISTANCE FUND

中央政府 Central Government			
申請件數 Cases Applied	申請金額(元) Amount Applied (NT.\$)	核定件數 Cases Approved	核定金額(元) Amount Approved (NT.\$)
23	213,659,341	17	172,139,854
38	68,547,781	22	50,656,957
39	74,085,731	20	58,457,314
24	60,013,719	19	44,336,104
38	78,248,828	15	46,847,798
30	267,851,189	24	255,386,108
44	292,436,928	32	270,567,050
9	57,960,505	7	45,247,000
9	8,781,165	2	3,103,000
<b>32</b>	<b>261,352,594</b>	<b>22</b>	<b>249,016,998</b>
—	—	—	—
8	10,687,613	8	10,335,563
1	160,000,000	1	157,561,615
—	—	—	—
23	90,664,981	13	81,119,820
—	—	—	—
155.56	56.43	85.71	79.28

表54. 外籍配偶照顧輔導基金核定補助(續)

年(雙月)別 Year (Bi-month)	地方政府 Local Government			
	申請件數 Cases Applied	申請金額(元) Amount Applied (NT.\$)	核定件數 Cases Approved	核定金額(元) Amount Approved (NT.\$)
九十六年 2007	106	157,029,574	48	44,392,350
九十七年 2008	83	123,067,724	99	167,359,896
九十八年 2009	107	130,774,901	98	111,507,140
九十九年 2010	205	171,437,414	130	122,372,899
一〇〇年 2011	126	136,951,199	101	116,567,459
一〇一年 2012	199	158,386,040	150	126,440,444
一〇二年 2013	203	150,312,133	138	122,496,337
九-十月 Sept. ~ Oct.	67	106,152,034	58	92,754,285
十一-十二月 Nov. ~ Dec.	11	13,862,768	11	10,800,232
<b>一〇三年 2014</b>	<b>125</b>	<b>127,525,781</b>	<b>101</b>	<b>108,933,339</b>
一-二月 Jan. ~ Feb.	—	—	—	—
三-四月 Mar. ~ Apr.	48	17,293,943	30	8,078,237
五-六月 May ~ June	11	2,263,695	6	919,490
七-八月 July ~ Aug.	5	2,471,041	5	2,442,295
九-十月 Sept. ~ Oct.	61	105,497,102	60	97,493,317
較上期增減(%) VS. with Last Bi-month	1,120.00	4,169.34	1,100.00	3,891.87
較上年同期增減(%) VS. with Last Year	-8.96	-0.62	3.45	5.11

資料來源：本部移民署。

說明：本表資料係於每雙數月彙編。

TABLE 54. SUBSIDIES OF FOREIGN SPOUSES CARE AND ASSISTANCE FUND(CONT.)

民間團體 Non-governmental Associations			
申請件數 Cases Applied	申請金額(元) Amount Applied (NT.\$)	核定件數 Cases Approved	核定金額(元) Amount Approved (NT.\$)
126	129,111,375	53	26,202,359
133	95,361,275	72	21,750,727
145	95,635,181	76	16,517,210
304	175,590,384	213	56,969,386
486	221,153,184	226	45,384,480
394	145,643,802	282	43,252,855
549	192,667,071	343	63,994,247
83	77,337,815	46	17,214,505
84	25,702,339	44	8,952,091
<b>414</b>	<b>202,177,407</b>	<b>229</b>	<b>54,920,280</b>
—	—	—	—
218	50,236,597	130	18,975,511
95	23,166,373	46	7,464,818
52	12,332,553	29	4,293,515
49	116,441,884	24	24,186,436
-5.77	844.18	-17.24	463.32
-40.96	50.56	-47.83	40.50

Source : National Immigration Agency, MOI.

Note : The figures are compiled bimonthly.

表55. 移民輔導成果

TABLE 55. IMMIGRANT CONSULTATION AND ASSISTANCE

年(月)別 Year (Month)	諮詢服務					
	服務方式(人次) Service Manners (Person-times)			諮詢		
	合計 Total	現場 Counter	電話 Phone	合計 Total	居留定居 Residency	就業服務 Employment Services
九十六年 2007	53,935	39,945	13,990	103,320	28,331	9,447
九十七年 2008	40,819	25,933	14,886	46,711	30,431	2,301
九十八年 2009	39,051	20,838	18,213	45,435	25,648	2,921
九十九年 2010	39,535	21,305	18,230	48,943	30,322	3,107
一〇〇年 2011	32,842	17,469	15,373	38,720	25,085	2,164
一〇一年 2012	28,158	14,621	13,537	29,964	18,545	2,547
一〇二年 2013	31,825	14,961	16,864	38,589	20,278	2,498
十一月 Nov.	2,488	1,043	1,445	3,550	1,659	207
十二月 Dec.	3,066	1,371	1,695	4,308	2,079	355
<b>一〇三年 2014</b>	<b>44,277</b>	<b>19,412</b>	<b>24,865</b>	<b>59,836</b>	<b>31,902</b>	<b>3,286</b>
一月 Jan.	3,738	1,683	2,055	4,752	2,709	332
二月 Feb.	3,449	1,518	1,931	5,192	2,649	294
三月 Mar.	3,801	1,679	2,122	6,506	2,737	309
四月 Apr.	4,371	1,892	2,479	6,608	3,026	440
五月 May	4,141	1,836	2,305	5,695	2,981	329
六月 June	4,155	1,879	2,276	5,047	2,498	273
七月 July	4,398	1,965	2,433	5,594	3,058	308
八月 Aug.	4,264	1,844	2,420	5,584	3,277	320
九月 Sept.	4,173	1,792	2,381	5,296	3,230	209
十月 Oct.	3,914	1,650	2,264	4,754	2,884	196
十一月 Nov.	3,873	1,674	2,199	4,808	2,853	276
較上月增減(%) VS. with Last Month	-1.05	1.45	-2.87	1.14	-1.07	40.82
較上年同月增減(%) VS. with Last Year	55.67	60.50	52.18	35.44	71.97	33.33

Consulting Services						
項目 (人項次) Consulting Items(Person-item-times)						
人身安全 Personal Security	福利服務 Welfare Services	醫療衛生 Health Care	子女教養 Children Education	家庭關係 Family Relationship	法律資訊 Legal Info	其他 Others
7,772	8,321	8,632	5,941	5,981	11,393	17,502
941	1,091	543	383	1,017	2,030	7,974
1,359	4,442	1,140	293	1,158	1,942	6,532
2,012	3,302	2,204	585	1,226	1,975	4,210
1,324	2,480	1,931	356	883	1,630	2,867
421	2,925	1,977	203	603	716	2,027
1,187	5,757	3,250	504	919	1,238	2,958
169	581	391	63	118	153	209
180	740	385	57	124	124	264
<b>1,538</b>	<b>7,159</b>	<b>4,163</b>	<b>442</b>	<b>853</b>	<b>967</b>	<b>9,526</b>
202	752	329	17	58	69	284
178	650	275	44	92	66	944
135	809	653	54	84	76	1,649
156	1,051	806	68	104	96	861
115	973	285	39	62	100	811
228	503	299	16	60	56	1,114
147	433	386	18	58	70	1,116
103	572	416	23	55	79	739
88	560	290	56	127	139	597
60	388	228	50	104	109	735
126	468	196	57	49	107	676
110.00	20.62	-14.04	14.00	-52.88	-1.83	-8.03
-25.44	-19.45	-49.87	-9.52	-58.47	-30.07	223.44



表55. 移民輔導成果(續)

年(月)別 Year (Month)	轉介服務(人次)					
	合計 Total	外配家庭中心 Foreign Family Centers	社福中心 Social Welfare Centers	家暴中心 Domestic Violence Centers	衛生保健機構 Health Care Organizations	勞政機構 Labor Affairs Organizations
九十六年 2007	761	244	95	148	28	73
九十七年 2008	1,544	669	121	317	36	105
九十八年 2009	1,177	487	98	235	40	62
九十九年 2010	1,240	702	43	128	53	129
一〇〇年 2011	771	324	66	135	7	30
一〇一年 2012	599	338	30	99	11	12
一〇二年 2013	861	473	25	81	9	61
十一月 Nov.	44	24	1	2	1	9
十二月 Dec.	42	18	1	—	—	7
<b>一〇三年 2014</b>	<b>850</b>	<b>238</b>	<b>17</b>	<b>50</b>	<b>86</b>	<b>225</b>
一月 Jan.	61	26	1	5	3	8
二月 Feb.	54	18	—	5	—	13
三月 Mar.	65	24	2	5	—	15
四月 Apr.	105	30	4	8	11	29
五月 May	89	22	2	6	12	29
六月 June	44	12	2	1	—	19
七月 July	74	17	1	5	10	22
八月 Aug.	95	16	2	3	11	26
九月 Sept.	76	20	3	1	11	21
十月 Oct.	90	18	—	6	22	15
十一月 Nov.	97	35	—	5	6	28
較上月增減(%) VS. with Last Month	7.78	94.44	—	-16.67	-72.73	86.67
較上年同月增減(%) VS. with Last Year	120.45	45.83	-100.00	150.00	500.00	211.11

資料來源：本部移民署。

TABLE 55. IMMIGRANT CONSULTATION AND ASSISTANCE(CONT.)

Referral Services (Person-times)		關懷訪視(人次) Solicitous Phone Calls and Visits(Person-times)		
民間團體 Non-governmental Associations	其他單位 Others	合計 Total	電話關懷 Solicitous Phone Calls	家庭訪視 Family Visits
41	132	2,261	2,154	107
87	209	6,691	6,563	128
56	199	28,010	27,882	128
42	143	19,250	18,953	297
29	180	18,273	17,618	655
34	75	17,695	16,820	875
85	127	20,005	17,491	2,514
1	6	2,028	1,728	300
3	13	1,765	1,616	149
<b>95</b>	<b>139</b>	<b>18,168</b>	<b>16,724</b>	<b>1,444</b>
13	5	1,804	1,489	315
13	5	1,449	1,379	70
6	13	1,285	1,206	79
12	11	1,427	1,354	73
8	10	1,712	1,632	80
5	5	1,638	1,548	90
11	8	1,709	1,636	73
9	28	1,967	1,664	303
6	14	1,902	1,833	69
6	23	1,917	1,684	233
6	17	1,358	1,299	59
0.00	-26.09	-29.16	-22.86	-74.68
500.00	183.33	-33.04	-24.83	-80.33

Source : National Immigration Agency, MOI.

表56. 消防安全設備查察處理

年(月)別 Year (Month)	年(月)底 列管家數 Supervised Houses	檢查情形 Inspection			複查情形 Recheck	
		檢查件次 Total Cases	合格件次 Qualified Cases	不合格 件次 Unqualified Cases	複查件次 Cases of Recheck	複查不 合格件次 Unquali- fied Cases
九十四年 2005	140,764	303,725	278,284	25,441	25,338	2,504
九十五年 2006	141,093	287,416	259,977	27,439	26,253	2,749
九十六年 2007	156,209	311,249	278,086	33,163	26,740	2,959
九十七年 2008	163,700	310,730	279,929	30,801	27,235	3,491
九十八年 2009	168,270	303,229	269,787	33,442	31,099	3,692
九十九年 2010	172,786	302,257	268,513	33,744	30,649	3,783
一〇〇年 2011	185,003	327,519	279,598	47,921	43,639	4,797
一〇一年 2012	192,795	317,605	273,424	44,181	42,167	4,027
一〇二年 2013	197,984	335,436	291,370	44,066	42,299	2,851
十一月 Nov.	198,460	30,523	26,590	3,933	3,222	139
十二月 Dec.	197,984	34,005	28,879	5,126	4,251	124
<b>一〇三年 2014</b>	<b>206,654</b>	<b>286,815</b>	<b>247,082</b>	<b>39,733</b>	<b>39,477</b>	<b>1,942</b>
一月 Jan.	198,140	27,340	23,295	4,045	4,775	231
二月 Feb.	198,670	23,598	20,091	3,507	3,766	186
三月 Mar.	199,551	25,833	22,154	3,679	3,581	106
四月 Apr.	200,754	26,235	22,544	3,691	4,069	84
五月 May	202,234	23,730	20,267	3,463	3,780	242
六月 June	203,929	21,711	18,981	2,730	3,053	124
七月 July	203,649	38,880	34,646	4,234	3,714	261
八月 Aug.	204,059	25,523	22,395	3,128	3,291	118
九月 Sept.	204,706	21,475	18,293	3,182	2,907	252
十月 Oct.	205,316	25,745	21,680	4,065	3,092	117
十一月 Nov.	206,654	26,745	22,736	4,009	3,449	221
較上月增減(%) VS. with Last Month	0.65	3.88	4.87	-1.38	11.55	88.89
較上年同月增減(%) VS. with Last Year	4.13	-12.38	-14.49	1.93	7.05	58.99

資料來源：本部消防署。

TABLE 56. INSPECTION AND SUPERVISION OF FIRE SAFETY EQUIPMENT

違規處理情形		Handled Cases of Violation			罰鍰收繳情形		強制執行 件次 Cases of Compulsory Execution by the Court
限期改善 件次 Improved within a Time Limit	舉發件次 Reported	停業或 停止使用 件次 Forced Closure & Suspension of Building Usage	罰鍰(含連續處罰) Fines(Incl. Repeated Penalty)		Collected Fines		
			件次 Cases	金額(元) Amount(NT\$)	件次 Cases	金額(元) Amount(NT\$)	
24,409	...	78	1,557	21,710,500	1,161	14,065,019	799
24,689	...	56	1,307	19,636,200	1,135	13,622,044	633
30,190	...	77	1,455	21,762,100	1,179	15,481,516	514
27,276	...	41	1,427	27,260,300	893	11,846,220	453
29,750	1,118	28	1,401	25,843,800	1,038	16,706,528	546
29,961	1,153	37	986	17,093,250	889	14,680,933	1,083
43,126	1,788	27	1,402	24,051,000	1,021	16,075,499	441
40,152	1,781	32	1,408	28,196,000	979	17,552,624	573
41,248	1,577	50	1,324	23,866,400	1,213	19,015,167	542
3,794	139	4	120	2,195,000	82	1,170,603	54
5,002	124	1	79	1,724,000	121	1,963,760	36
<b>37,792</b>	<b>1,942</b>	<b>34</b>	<b>1,292</b>	<b>22,946,000</b>	<b>1,140</b>	<b>18,576,682</b>	<b>352</b>
3,814	231	4	69	1,293,000	60	1,194,007	37
3,321	186	1	123	1,936,000	81	1,949,244	14
3,573	106	3	180	2,928,000	119	1,632,264	32
3,608	84	3	96	1,845,000	122	1,835,546	8
3,221	242	2	85	1,408,000	111	1,722,874	33
2,606	124	—	157	2,927,000	90	1,298,452	10
3,973	261	8	114	1,993,000	126	2,063,026	64
3,010	118	1	118	2,097,000	97	1,668,538	48
2,930	252	3	134	2,369,000	115	1,727,674	49
3,948	117	5	93	1,811,000	116	1,728,598	36
3,788	221	4	123	2,339,000	103	1,756,459	21
-4.05	88.89	-20.00	32.26	29.16	-11.21	1.61	-41.67
-0.16	58.99	0.00	2.50	6.56	25.61	50.05	-61.11

Source : National Fire Agency, MOI.

表57. 火災次數—按起火處所分

單位：次

年(月)別 Year (Month)	總計 Grand Total	客廳 Sitting Room	餐廳 Dining Room	臥房 Bed-Room	書房 Study Room	廚房 Cook-Room	浴廁 Bather	神龕 Dei-fying Room	陽台 Piazza	庭院 Yard	辦公室 Office
九十四年 2005	5,139	393	41	675	12	403	36	141	83	41	106
九十五年 2006	4,332	332	35	581	12	325	44	129	75	28	97
九十六年 2007	3,392	238	17	498	13	270	35	108	55	23	64
九十七年 2008	2,886	218	32	408	13	181	25	101	47	20	61
九十八年 2009	2,621	191	17	392	4	156	21	111	34	18	61
九十九年 2010	2,186	130	6	337	7	139	18	79	38	21	55
一〇〇年 2011	1,772	127	22	298	8	101	26	62	24	13	28
一〇一年 2012	1,574	156	15	264	6	100	17	64	20	11	40
一〇二年 2013	1,451	115	15	249	8	104	6	60	21	21	24
十一月 Nov.	131	14	—	22	1	15	—	5	2	2	2
十二月 Dec.	132	7	1	20	—	6	—	8	2	3	—
<b>一〇三年 2014</b>	<b>1,274</b>	<b>113</b>	<b>17</b>	<b>196</b>	<b>5</b>	<b>88</b>	<b>15</b>	<b>58</b>	<b>17</b>	<b>9</b>	<b>30</b>
一月 Jan.	148	13	1	29	—	8	—	10	2	—	3
二月 Feb.	112	9	—	19	—	9	—	4	—	1	3
三月 Mar.	124	11	3	24	—	7	1	3	2	4	1
四月 Apr.	105	9	1	17	2	7	3	6	2	—	3
五月 May	107	10	1	18	—	5	2	11	—	—	3
六月 June	104	11	2	11	—	14	1	4	1	2	2
七月 July	133	11	2	20	1	13	2	6	2	1	2
八月 Aug.	96	14	2	17	—	4	—	3	2	—	2
九月 Sept.	105	8	1	13	1	7	3	3	1	1	5
十月 Oct.	118	10	3	15	—	4	2	2	—	—	3
十一月 Nov.	122	7	1	13	1	10	1	6	5	—	3
較上月增減(%) VS. with Last Month	3.39	-30.00	-66.67	-13.33	—	150.00	-50.00	200.00	—	—	0.00
較上年同月增減(%) VS. with Last Year	-6.87	-50.00	—	-40.91	0.00	-33.33	—	20.00	150.00	-100.00	50.00

資料來源：本部消防署。

TABLE 57. NUMBER OF FIRES - BY CAUGHT PLACE

Unit: Times

教室 Class-Room	倉庫 Store-House	機房 Engine Room	攤位 Booth	工寮 Work-Shop	樓梯間 Stairs	電梯 Elevator	管道間 Channel	走廊 Aisle	停車場 Park	騎樓下 Lobby	路邊 Road-Side	墓地 Grave-Yard	其他 Others
22	268	158	29	49	43	—	13	16	73	106	1,027	153	1,251
21	257	134	34	38	49	—	5	26	54	80	701	116	1,159
22	208	87	26	32	23	—	6	15	38	63	623	49	879
21	190	42	16	23	17	2	7	23	41	64	498	23	813
12	158	42	16	32	11	1	2	8	36	46	566	34	652
11	152	28	9	21	12	—	3	21	33	36	353	52	625
4	141	31	13	18	8	—	2	17	17	33	273	24	482
9	123	20	8	11	9	1	2	8	29	32	136	14	479
6	122	23	13	16	10	—	1	12	23	39	138	6	419
—	9	2	2	4	—	—	—	2	1	1	11	—	36
—	16	—	2	3	—	—	—	—	1	4	15	—	44
<b>12</b>	<b>90</b>	<b>16</b>	<b>7</b>	<b>15</b>	<b>4</b>	<b>—</b>	<b>3</b>	<b>15</b>	<b>16</b>	<b>26</b>	<b>116</b>	<b>5</b>	<b>401</b>
2	9	3	1	3	1	—	—	2	—	1	8	1	51
—	5	1	—	2	1	—	—	2	3	1	14	—	38
1	6	1	—	1	—	—	—	1	—	5	15	4	34
1	7	—	1	2	—	—	—	2	2	1	9	—	30
3	11	1	—	—	—	—	1	1	—	5	2	—	33
—	7	1	2	2	—	—	—	—	3	1	11	—	29
2	14	1	1	—	—	—	1	1	3	4	6	—	40
1	8	2	1	—	—	—	1	—	—	2	10	—	27
1	6	3	1	3	—	—	—	1	—	4	14	—	29
—	11	2	—	—	1	—	—	1	3	—	17	—	44
1	6	1	—	2	1	—	—	4	2	2	10	—	46
—	-45.45	-50.00	—	—	0.00	—	—	300.00	-33.33	—	-41.18	—	4.55
—	-33.33	-50.00	-100.00	-50.00	—	—	—	100.00	100.00	100.00	-9.09	—	27.78

Source: National Fire Agency, MOI.

表58. 火災次數—按起火原因分

單位：次

年 (月) 別 Year (Month)	總計 Grand Total	人為縱火 Setting Fire	自殺 Commit Suicide	燈燭 Lighting	爐火烹調 Furnace & Cooking	敬神掃墓祭祖 Worshiping	菸蒂 Butt	電氣設備 Electricity	機械設備 Machinery
九十四年 2005	5,139	565	54	59	308	198	555	1,531	332
九十五年 2006	4,332	480	61	35	245	142	461	1,384	291
九十六年 2007	3,392	419	42	29	197	79	334	1,122	127
九十七年 2008	2,886	385	32	28	134	47	223	1,016	91
九十八年 2009	2,621	294	39	18	104	48	347	846	70
九十九年 2010	2,186	274	25	16	96	52	167	742	51
一〇〇年 2011	1,772	185	22	8	78	42	103	640	54
一〇一年 2012	1,574	205	38	9	76	47	131	508	57
一〇二年 2013	1,451	210	19	11	63	42	135	508	41
十一月 Nov.	131	17	4	2	11	—	11	41	3
十二月 Dec.	132	18	2	—	2	5	19	46	1
<b>一〇三年 2014</b>	<b>1,274</b>	<b>188</b>	<b>24</b>	<b>5</b>	<b>66</b>	<b>40</b>	<b>131</b>	<b>401</b>	<b>27</b>
一月 Jan.	148	17	4	1	6	10	13	43	2
二月 Feb.	112	12	1	—	9	6	13	32	—
三月 Mar.	124	17	3	2	4	6	13	31	2
四月 Apr.	105	19	1	—	6	4	8	29	2
五月 May	107	17	1	—	3	3	19	36	3
六月 June	104	17	4	—	8	1	13	32	2
七月 July	133	24	1	—	8	7	14	49	5
八月 Aug.	96	13	2	1	5	1	4	44	4
九月 Sept.	105	18	2	—	4	1	15	35	—
十月 Oct.	118	12	3	1	6	1	12	37	3
十一月 Nov.	122	22	2	—	7	—	7	33	4
較上月增減(%) VS. with Last Month	3.39	83.33	-33.33	-100.00	16.67	-100.00	-41.67	-10.81	33.33
較上年同月增減(%) VS. with Last Year	-6.87	29.41	-50.00	-100.00	-36.36	—	-36.36	-19.51	33.33

資料來源：本部消防署。

TABLE 58. NUMBER OF FIRES - BY CAUSE

Unit : Times

玩火 Playing Fire	烤火 Roasting	施工不慎 Negligence of Construction	易燃品 自燃 Inflammable	瓦斯漏氣 或爆炸 Firing Leaked Gas	化學 物品 Chemical	燃放 爆竹 Fire-cracker	交通 事故 Traffic Accident	天然 災害 Natural Disaster	原因 不明 Un-known	其他 Others
61	22	120	6	40	11	29	79	1	139	1,029
61	13	88	9	57	19	45	48	6	104	783
59	3	85	3	39	14	24	30	3	40	743
37	3	74	4	28	8	26	21	5	39	685
24	4	64	5	37	8	35	11	3	66	598
28	3	46	4	21	11	31	22	3	18	576
34	2	45	3	28	5	24	17	—	18	464
24	5	38	6	26	7	31	15	1	14	336
12	5	35	7	26	11	15	15	1	17	278
3	—	5	—	1	—	2	—	—	—	31
—	—	3	—	2	2	2	2	—	—	28
<b>12</b>	<b>2</b>	<b>39</b>	<b>9</b>	<b>14</b>	<b>8</b>	<b>19</b>	<b>3</b>	<b>3</b>	<b>20</b>	<b>263</b>
3	1	7	1	—	2	2	—	—	3	33
2	1	4	—	—	—	4	—	—	—	28
1	—	3	—	1	—	4	—	—	2	35
3	—	3	—	2	—	1	—	—	1	26
—	—	2	1	—	2	—	1	2	2	15
—	—	—	—	3	1	—	1	—	1	21
1	—	3	1	4	3	—	—	—	—	13
—	—	4	2	1	—	—	—	1	1	13
1	—	3	1	2	—	2	1	—	3	17
1	—	2	1	—	—	—	—	—	5	34
—	—	8	2	1	—	6	—	—	2	28
-100.00	—	300.00	100.00	—	—	—	—	—	-60.00	-17.65
-100.00	—	60.00	—	0.00	—	200.00	—	—	—	-9.68

Source : National Fire Agency, MOI.

表59. 火災次數—按類別及時間分

單位：次

年(月)別 Year (Month)	火災 次數 No. of Fires	火災分類 By Classification					
		建築物 Buildings	森林 田野 Forests & Fields	車輛 Vehicle	船舶 Ship	航空器 Aircraft	其他 Others
九十四年 2005	5,139	3,054	680	935	17	—	453
九十五年 2006	4,332	2,746	542	724	16	—	304
九十六年 2007	3,392	2,200	356	546	26	—	264
九十七年 2008	2,886	1,885	257	506	21	—	217
九十八年 2009	2,621	1,634	484	326	21	1	155
九十九年 2010	2,186	1,458	236	299	11	1	181
一〇〇年 2011	1,772	1,249	166	212	6	—	139
一〇一年 2012	1,574	1,199	42	204	11	—	118
一〇二年 2013	1,451	1,109	28	190	7	—	117
十一月 Nov.	131	110	2	12	1	—	6
十二月 Dec.	132	93	4	19	—	—	16
<b>一〇三年 2014</b>	<b>1,274</b>	<b>960</b>	<b>40</b>	<b>157</b>	<b>14</b>	<b>—</b>	<b>103</b>
一月 Jan.	148	113	6	8	1	—	20
二月 Feb.	112	77	8	16	4	—	7
三月 Mar.	124	88	6	15	—	—	15
四月 Apr.	105	81	3	14	—	—	7
五月 May	107	93	—	5	1	—	8
六月 June	104	74	1	23	—	—	6
七月 July	133	109	3	15	2	—	4
八月 Aug.	96	81	1	11	—	—	3
九月 Sept.	105	75	2	15	1	—	12
十月 Oct.	118	78	7	18	3	—	12
十一月 Nov.	122	91	3	17	2	—	9
較上月增減(%) VS. with Last Month	3.39	16.67	-57.14	-5.56	-33.33	—	-25.00
較上年同月增減(%) VS. with Last Year	-6.87	-17.27	50.00	41.67	100.00	—	50.00

資料來源：本部消防署。

TABLE 59. NUMBER OF FIRES - BY CLASSIFICATION AND FIRE TIME

Unit: Times

起火時間 By Fire Time							
0~3時 O'clock	3~6時 O'clock	6~9時 O'clock	9~12時 O'clock	12~15時 O'clock	15~18時 O'clock	18~21時 O'clock	21~24時 O'clock
629	568	433	719	778	812	652	548
505	507	378	612	678	662	516	474
423	365	292	503	490	502	436	381
387	336	241	401	444	412	393	272
299	271	231	365	434	425	325	271
280	237	175	317	342	310	304	221
204	186	172	264	285	245	248	168
197	188	161	236	202	196	221	173
174	178	146	206	186	192	184	185
7	23	17	20	17	10	26	11
25	14	16	19	17	13	10	18
<b>151</b>	<b>153</b>	<b>119</b>	<b>188</b>	<b>187</b>	<b>166</b>	<b>173</b>	<b>137</b>
21	20	13	19	27	19	19	10
11	12	11	19	19	8	15	17
17	13	8	23	20	12	19	12
19	17	7	14	12	14	17	5
10	11	12	13	22	12	10	17
14	14	9	16	11	18	12	10
9	18	17	18	20	20	15	16
11	10	7	11	15	13	18	11
13	14	12	21	10	10	12	13
9	13	10	11	16	21	21	17
17	11	13	23	15	19	15	9
88.89	-15.38	30.00	109.09	-6.25	-9.52	-28.57	-47.06
142.86	-52.17	-23.53	15.00	-11.76	90.00	-42.31	-18.18

Source: National Fire Agency, MOI.

表60. 火災死傷人數及財物損失

TABLE 60. LOSSES OF FIRE DISASTERS

年(月)別 Year (Month)	死亡人數 (人) Deaths (Persons)	受傷人數 (人) Injured (Persons)	死傷人數按原因分 (人) Fire Death and Injury by Cause (Persons)							
			合計 Total	火焰 灼燒 Burnt	有害 氣體 Harmful Gas	跳樓 from Building Jump	外物 擊中 Hit by Articles	倒塌物 壓倒 Coll- apse	其他 Others	不明 因素 Unk- nown
九十四年 2005	139	532	671	321	263	9	19	3	54	2
九十五年 2006	125	471	596	258	250	16	13	2	50	7
九十六年 2007	120	398	518	221	211	16	23	—	47	—
九十七年 2008	101	304	405	197	125	6	5	2	69	1
九十八年 2009	117	298	415	166	148	11	6	—	83	1
九十九年 2010	83	308	391	195	135	8	2	—	49	2
一〇〇年 2011	97	288	385	172	132	5	33	1	41	1
一〇一年 2012	142	286	428	197	175	2	1	—	53	—
一〇二年 2013	92	189	281	141	102	4	2	1	31	—
十一月 Nov.	9	12	21	11	9	—	—	—	1	—
十二月 Dec.	16	18	34	21	7	1	—	—	5	—
<b>一〇三年 2014</b>	<b>105</b>	<b>214</b>	<b>319</b>	<b>143</b>	<b>116</b>	<b>4</b>	<b>8</b>	<b>—</b>	<b>46</b>	<b>2</b>
一月 Jan.	12	23	35	18	10	—	—	—	7	—
二月 Feb.	9	12	21	8	13	—	—	—	—	—
三月 Mar.	14	35	49	21	20	1	—	—	7	—
四月 Apr.	11	12	23	9	12	—	1	—	1	—
五月 May	6	19	25	11	9	—	1	—	3	1
六月 June	5	16	21	11	7	1	—	—	2	—
七月 July	8	25	33	14	6	—	5	—	7	1
八月 Aug.	9	18	27	11	8	—	—	—	8	—
九月 Sept.	8	23	31	7	22	—	—	—	2	—
十月 Oct.	14	10	24	16	6	2	—	—	—	—
十一月 Nov.	9	21	30	17	3	—	1	—	9	—
較上月增減(%) VS. with Last Month	-35.71	110.00	25.00	6.25	-50.00	-100.00	—	—	—	—
較上年同月增減(%) VS. with Last Year	0.00	75.00	42.86	54.55	-66.67	—	—	—	800.00	—

被毀損 房屋數 (間) Burn-out & Damaged Houses	被毀損車輛數 (輛) Burn-out & Damaged Vehicles						財物損失估值(千元) Estimated Losses(\$1,000)		
	合計 Total	大型車 Heavy	小型車 Light	特種車 Special Const- ructed	機車 Motor- cycle	其他 Others	合計 Total	房屋 Houses	其他財物 Others
1,462	1,662	43	839	34	716	30	2,823,430	439,984	2,383,446
1,489	1,458	49	688	28	677	16	1,558,860	287,059	1,271,801
1,483	1,630	49	616	20	919	26	1,292,264	257,934	1,034,330
1,252	1,066	38	468	14	522	24	1,474,895	180,607	1,294,288
1,292	1,373	37	370	22	914	30	759,363	150,676	608,687
1,278	729	30	316	12	353	18	1,688,107	455,799	1,232,308
1,029	567	21	234	6	271	35	553,335	120,943	432,392
907	614	26	227	7	342	12	694,409	136,069	558,340
1,204	627	30	262	9	295	31	533,121	160,190	372,931
133	51	—	22	—	29	—	32,124	10,276	21,848
129	99	7	40	—	40	12	44,696	14,422	30,274
<b>1,148</b>	<b>601</b>	<b>13</b>	<b>222</b>	<b>13</b>	<b>265</b>	<b>88</b>	<b>349,851</b>	<b>100,920</b>	<b>248,931</b>
131	17	2	11	—	3	1	30,934	10,753	20,181
88	28	1	15	1	11	—	26,149	7,025	19,124
101	32	2	20	1	7	2	25,698	6,263	19,435
96	50	—	25	—	25	—	28,275	11,233	17,042
91	11	—	5	1	5	—	39,145	3,968	35,177
87	50	2	16	1	29	2	24,032	6,948	17,084
136	50	3	25	—	18	4	34,294	13,229	21,065
104	83	1	32	2	48	—	33,021	9,577	23,444
123	89	1	24	1	62	1	18,575	4,933	13,642
89	111	1	21	1	10	78	55,584	16,979	38,605
102	80	—	28	5	47	—	34,144	10,012	24,132
14.61	-27.93	-100.00	33.33	400.00	370.00	-100.00	-38.57	-41.03	-37.49
-23.31	56.86	—	27.27	—	62.07	—	6.29	-2.57	10.45

資料來源：本部消防署。  
說明：1.自98年1月起，死亡定義由因火災當場死亡或受傷於24小時內死亡者，修正為因火災當場死亡或受傷於14日內死亡者。2.103年11月，彰化縣因5人工廠爆炸，造成9人死亡。

Source : National Fire Agency, MOI.  
Note : 1.The definition of Death has been modified as "died on the spot or died of injury within 14 days" from "died on the spot or died of injury within 24 hours" since January 2009. 2. There are 9 death people in November 2014 because of 5 people died in the factory explosion in Changhua county.

表61. 起火建築物

TABLE 61. NUMBER OF FIRES OF CAUGHT BUILDINGS

單位：次

Unit : Times

年(月)別 Year (Month)	建築物 起火 總次數 Caught Buildings	按建築物高度分 By Story				按建築物類別分			
		一層至 五層 1-5 Stories	六層至 十二層 6-12 Stories	十三層 至十九 層 13-19 Stories	二十層 以上 20 Stories & Over	獨立 住宅 Stand- alone Dwelling	集 合 住宅 Group Dwelling	辦 公 建 築 Office Building	商 業 建 築 Business Building
九十四年 2005	3,054	2,602	334	99	19	1,262	771	69	155
九十五年 2006	2,746	2,360	306	61	19	1,104	617	63	150
九十六年 2007	2,200	1,895	234	59	12	889	452	54	126
九十七年 2008	1,885	1,629	187	57	12	791	380	44	95
九十八年 2009	1,634	1,429	159	40	6	689	330	32	103
九十九年 2010	1,458	1,284	138	30	6	592	268	36	73
一〇〇年 2011	1,249	1,103	123	16	7	518	230	26	79
一〇一年 2012	1,199	1,077	102	19	1	541	184	26	83
一〇二年 2013	1,109	997	83	21	8	476	193	19	63
十一月 Nov.	110	99	6	4	1	50	23	—	9
十二月 Dec.	93	84	9	—	—	39	12	2	7
<b>一〇三年 2014</b>	<b>960</b>	<b>863</b>	<b>74</b>	<b>19</b>	<b>4</b>	<b>440</b>	<b>141</b>	<b>20</b>	<b>42</b>
一月 Jan.	113	100	8	3	2	56	15	3	3
二月 Feb.	77	68	8	1	—	38	9	2	4
三月 Mar.	88	82	5	1	—	43	11	—	3
四月 Apr.	81	73	5	3	—	40	11	1	5
五月 May	93	86	4	3	—	42	15	4	5
六月 June	74	64	8	2	—	32	14	1	—
七月 July	109	99	8	1	1	48	18	1	5
八月 Aug.	81	68	10	2	1	38	13	1	5
九月 Sept.	75	70	5	—	—	36	9	5	3
十月 Oct.	78	73	4	1	—	28	10	—	4
十一月 Nov.	91	80	9	2	—	39	16	2	5
較上月增減(%) VS. with Last Month	16.67	9.59	125.00	100.00	—	39.29	60.00	—	25.00
較上年同月增減(%) VS. with Last Year	-17.27	-19.19	50.00	-50.00	-100.00	-22.00	-30.43	—	-44.44

By Classification			按建築物用途分 By Use						
複 合 建 築 Com- pound	工 廠 及 倉 庫 Factory & Warehouse	其 他 Others	住 宅 Dwelling	營 場 所 Business Space	作 場 所 Operating Space	倉 庫 Ware- house	空 屋 或 修 建 中 Vacancy or Repairing	公 共 施 設 Public Facilities	其 他 Others
57	519	221	1,828	361	366	172	133	55	139
36	534	242	1,537	356	381	189	73	57	153
38	418	223	1,224	292	299	122	75	55	133
41	385	149	1,050	227	262	149	58	35	104
35	318	127	933	221	208	117	43	33	79
29	334	126	774	175	211	135	42	32	89
25	288	83	678	167	184	103	29	26	62
19	250	96	661	137	169	95	42	18	77
20	253	85	602	138	167	90	29	18	65
1	15	12	67	14	11	4	4	2	8
1	24	8	50	12	12	11	—	3	5
<b>24</b>	<b>222</b>	<b>71</b>	<b>530</b>	<b>106</b>	<b>138</b>	<b>77</b>	<b>25</b>	<b>18</b>	<b>66</b>
—	29	7	63	11	17	7	6	2	7
1	17	6	46	6	13	5	1	—	6
2	22	7	53	7	18	3	4	—	3
3	12	9	46	11	7	6	2	2	7
1	16	10	54	8	7	8	1	3	12
3	20	4	39	10	13	6	—	1	5
4	27	6	58	13	12	15	2	3	6
5	17	2	47	15	13	3	—	2	1
1	15	6	41	7	10	7	1	1	8
1	27	8	36	6	15	12	1	2	6
3	20	6	47	12	13	5	7	2	5
200.00	-25.93	-25.00	30.56	100.00	-13.33	-58.33	600.00	0.00	-16.67
200.00	33.33	-50.00	-29.85	-14.29	18.18	25.00	75.00	0.00	-37.50

資料來源：本部消防署。

Source : National Fire Agency, MOI.

表62. 火災出動人員、車輛及其他裝備

年(月)別 Year (Month)	出動人次(1) Person-Times of Attendance				救出人數 (人) No. of People Rescued (Persons)	雲梯 消防車 Ladder
	合計 Total	消防人員 Fire Fighters	義消人員 Volunteer Fire Fighters	其他 Others		
九十四年 2005	341,302	201,153	108,676	31,473	1,275	3,927
九十五年 2006	302,767	177,172	103,353	22,242	968	3,269
九十六年 2007	322,613	197,261	104,840	20,512	1,329	4,208
九十七年 2008	305,862	191,908	100,271	13,683	1,173	4,348
九十八年 2009	350,597	229,400	107,747	13,450	719	5,062
九十九年 2010	325,601	227,875	86,292	11,434	503	4,875
一〇〇年 2011	335,992	248,177	78,303	9,512	570	5,443
一〇一年 2012	397,510	318,175	72,507	6,828	471	7,015
一〇二年 2013	449,100	370,569	69,610	8,921	348	10,093
十一月 Nov.	37,077	30,479	5,135	1,463	44	883
十二月 Dec.	38,563	31,825	4,996	1,742	75	997
<b>一〇三年 2014</b>	<b>462,825</b>	<b>384,337</b>	<b>59,288</b>	<b>19,200</b>	<b>484</b>	<b>11,376</b>
一月 Jan.	51,202	40,187	8,399	2,616	25	1,251
二月 Feb.	38,527	31,342	5,537	1,648	23	1,100
三月 Mar.	42,059	32,573	6,900	2,586	21	1,039
四月 Apr.	38,823	31,904	4,666	2,253	23	994
五月 May	34,839	29,355	3,818	1,666	21	1,085
六月 June	34,240	29,413	3,589	1,238	19	1,031
七月 July	42,529	35,433	5,421	1,675	32	1,038
八月 Aug.	42,026	36,631	4,212	1,183	36	976
九月 Sept.	40,047	34,593	4,512	942	18	781
十月 Oct.	50,467	42,334	6,540	1,593	27	1,008
十一月 Nov.	48,066	40,572	5,694	1,800	239	1,073
較上月增減(%) VS. with Last Month	-4.76	-4.16	-12.94	12.99	785.19	6.45
較上年同月增減(%) VS. with Last Year	29.64	33.11	10.89	23.03	443.18	21.52

資料來源：本部消防署。  
說明：1. 93年1月起，出動人次不含警察人數。  
2. 93年1月起，原高低壓消防車，併入水箱水庫超高壓消防車。  
- 206 -

TABLE 62. FIRE SERVICES AND CALL FREQUENCY

消防車(車次) Fire Engines(Times)		救災車(車次) Rescue Cars(Times)			勤務車 (警備 修護) (車次) Operation Vehicles (Times)	救護車 (車次) Ambu- lances (Times)	消防船 、艇、 直昇機 及其他 裝備 (車次) Others (Times)	
化學 消防車 Chemical	水箱、水 庫超高壓 消防車 Tanker, Heavy Tanker & Super -high Presser	其他(泡 沫、幫浦 )消防車 Others	救 助 器材車 Rescue Fire Engines	照明車 Lighting Vehicles				其他 救災車 Other Rescue Cars
3,938	64,202	1,197	3,365	495	3,328	102	15,357	537
3,489	59,823	693	2,842	418	3,119	193	13,199	487
5,262	63,262	686	3,599	328	3,015	199	15,110	448
5,543	60,932	773	3,048	423	2,744	232	14,561	433
6,292	70,289	841	3,297	411	3,490	338	16,220	311
5,434	68,697	731	3,458	397	3,859	499	16,271	423
6,067	74,766	498	4,007	194	3,359	761	18,892	331
5,462	81,324	1,047	4,392	305	3,948	757	21,571	557
5,541	105,086	1,135	5,808	197	5,841	871	34,594	693
494	9,540	109	431	11	406	75	2,233	22
391	9,992	59	576	20	459	68	2,421	54
<b>4,424</b>	<b>114,801</b>	<b>1,055</b>	<b>5,042</b>	<b>232</b>	<b>5,264</b>	<b>953</b>	<b>27,762</b>	<b>527</b>
525	13,999	183	600	33	626	98	3,013	58
398	10,187	136	447	19	497	91	2,356	53
418	11,617	207	461	21	556	89	2,411	57
396	9,634	106	439	16	430	94	2,259	47
340	8,292	46	450	15	399	68	2,253	33
335	7,945	30	399	22	459	50	2,236	54
408	9,890	79	534	28	446	100	2,422	38
348	9,824	28	437	24	473	57	2,793	61
317	9,382	60	388	19	426	72	2,434	42
500	12,250	71	431	18	514	119	2,733	54
439	11,781	109	456	17	438	115	2,852	30
-12.20	-3.83	53.52	5.80	-5.56	-14.79	-3.36	4.35	-44.44
-11.13	23.49	0.00	5.80	54.55	7.88	53.33	27.72	36.36

Source : National Fire Agency, MOI.  
Note : 1. Person-Times of attendance exclude vigilante since 2004.  
2. The figures of high-low pressure fire engines merge into tanker, heavy tanker and superhigh presser since 2004.  
- 207 -



表63. 消防緊急救護服務

年 (月) 別 Year (Month)	救護出勤次數 Times of Call Volume (Times)			急救送醫人次				
	合計 Total	送醫 次數 Send to Hospital	未運送 次數 Without Sending to Hospital	合計 Total	非創傷類			
					小計 Subtotal	急病 Acute Disease	路倒 Falling on Road	孕婦 急產 In Urgent Labor
九十四年 2005	678,989	513,835	165,154	529,321	203,479	21,194	987	
九十五年 2006	691,964	527,949	164,015	537,707	256,350	177,185	15,613	1,153
九十六年 2007	720,797	558,035	162,762	593,034	297,547	199,766	15,401	1,116
九十七年 2008	752,823	589,932	162,891	609,506	296,932	194,881	15,141	1,283
九十八年 2009	811,914	634,194	177,720	662,924	319,093	216,359	15,813	1,271
九十九年 2010	918,882	718,914	199,968	749,126	363,982	252,226	18,032	1,407
一〇〇年 2011	1,003,981	783,531	220,450	817,928	402,253	284,710	18,062	1,789
一〇一年 2012	1,014,909	791,853	223,056	826,076	409,051	289,864	16,302	2,153
一〇二年 2013	1,015,482	793,078	222,404	825,911	400,932	280,320	16,777	1,911
十一月 Nov.	84,856	66,245	18,611	69,080	31,844	22,527	1,434	163
十二月 Dec.	92,009	72,248	19,761	75,421	36,239	26,117	1,301	211
<b>一〇三年 2014</b>	<b>982,985</b>	<b>766,219</b>	<b>216,766</b>	<b>801,311</b>	<b>392,724</b>	<b>280,828</b>	<b>14,366</b>	<b>2,171</b>
一月 Jan.	99,268	77,239	22,029	80,290	40,157	28,880	1,572	197
二月 Feb.	84,648	66,175	18,473	68,621	36,979	26,628	1,286	208
三月 Mar.	89,565	69,889	19,676	72,566	37,592	27,170	1,287	198
四月 Apr.	84,290	65,985	18,305	68,997	33,779	24,141	1,224	155
五月 May	89,126	69,377	19,749	72,339	35,695	25,707	1,249	202
六月 June	88,941	69,500	19,441	73,091	35,268	25,189	1,280	177
七月 July	92,763	72,776	19,987	76,328	36,974	26,562	1,326	221
八月 Aug.	88,203	68,536	19,667	72,027	34,531	24,642	1,268	189
九月 Sept.	87,964	68,654	19,310	71,942	34,420	24,724	1,278	213
十月 Oct.	89,943	70,015	19,928	73,642	34,179	24,333	1,330	191
十一月 Nov.	88,274	68,073	20,201	71,468	33,150	22,852	1,266	220
較上月增減 (%) VS. with Last Month	-1.86	-2.77	1.37	-2.95	-3.01	-6.09	-4.81	15.18
較上年同月增減 (%) VS. with Last Year	4.03	2.76	8.54	3.46	4.10	1.44	-11.72	34.97

資料來源：本部消防署。  
 說明：1. 94年以前，「路倒」為「醉酒路倒」，「孕婦急產」為「孕婦待產」，「毒藥物/一氧化碳中毒」為「中毒」，「溺水」為「救溺」，「車禍受傷」為「車禍」，「一般外傷、墜落傷、穿刺傷」為「摔(兒)傷」，「電擊傷」為「觸電」。2. 94年以前急救送醫人次未依創傷類別分，故無小計及其分類之其他。

TABLE 63. EMERGENCY MEDICAL SERVICES

Times of Person Rescued in Emergency (2)												其他 (2005年 以前) Others Prior to 2005
Non-Trauma			創傷類					Trauma				
毒藥物/一 氧化碳中毒 Toxicant/Drug/ Carbon Monoxide Poisoning	溺水	其他	小計	一般 外傷 General Trauma	墜落 傷 Tumbling	穿刺 傷 Piercing	車禍 受傷 Injured in a Traffic Accident	電擊傷 Wounded by Electric Shock	其他			
2,360	532			39,441	203,569	213				57,546		
5,361	551	56,487	281,357	56,171	4,746	644	205,542	146	14,108			
5,613	524	75,127	295,487	59,137	6,370	639	216,503	140	12,698			
6,656	556	78,415	312,574	61,118	5,226	535	232,827	134	12,734			
5,774	524	79,352	343,831	67,667	5,985	598	254,463	126	14,992			
6,010	485	85,822	385,144	73,596	5,156	584	288,340	126	17,342			
5,391	406	91,895	415,675	76,687	5,172	602	313,723	122	19,369			
6,055	463	94,214	417,025	70,268	6,363	600	315,359	124	24,311			
5,588	422	95,914	424,979	72,295	7,863	662	315,927	130	28,102			
438	26	7,256	37,236	6,140	684	46	28,025	10	2,331			
388	26	8,196	39,182	5,463	680	42	30,571	4	2,422			
<b>5,168</b>	<b>440</b>	<b>89,751</b>	<b>408,587</b>	<b>68,342</b>	<b>9,071</b>	<b>816</b>	<b>304,643</b>	<b>142</b>	<b>25,573</b>			
431	33	9,044	40,133	6,434	840	66	30,243	2	2,548			
425	32	8,400	31,642	5,977	668	43	22,897	4	2,053			
458	25	8,454	34,974	5,941	779	72	25,904	6	2,272			
463	25	7,771	35,218	5,954	693	75	26,315	9	2,172			
476	48	8,013	36,644	6,061	800	67	27,399	8	2,309			
568	54	8,000	37,823	6,467	809	77	28,191	11	2,268			
532	52	8,281	39,354	6,368	938	86	29,448	17	2,497			
457	55	7,920	37,496	6,236	918	84	27,611	15	2,632			
490	42	7,673	37,522	6,316	853	71	27,974	16	2,292			
455	38	7,832	39,463	6,501	901	75	29,650	9	2,327			
413	36	8,363	38,318	6,087	872	100	29,011	45	2,203			
-9.23	-5.26	6.78	-2.90	-6.37	-3.22	33.33	-2.16	400.00	-5.33			
-5.71	38.46	15.26	2.91	-0.86	27.49	117.39	3.52	350.00	-5.49			

Source: National Fire Agency, MOL.

Note: 1. Prior to 2005, 'Falling on Road' as 'Falling on Road after Drinking', 'In Urgent Labor' as 'Pregnant Woman to Bear', 'Toxicant/Drug/Carbon Monoxide Poisoning' as 'Poisoning', 'Drowned' as 'Save the Drowned', 'Injured in Traffic Accident' as 'Traffic Accident', 'General Trauma, Tumbling, Piercing' as 'Wounded by Tumbling or Ferocity'. 2. The Times of Person Rescued in Emergency hadn't been classified as non-trauma/trauma before 2005.

表64. 消防緊急救護急救處置

單位：次

年(月)別 Year (Month)	呼吸道處置 Respiratory Passages Treatments					創傷處置			
	抽吸 Aspirate	鼻管 Given Oxygen from Nose	面罩 Given Oxygen from Mask	哈姆 立克法 Heimlich	其他維 持呼吸 道暢通 Others	頸圈 Cervical Ring	清洗 傷口 Clear Wounds	包紮 止血 Bloodshed Swathed	夾板 固定 Splint Fixed
九十四年 2005	2,843	51,845	91,336	626	273,802	30,995	...	192,303	31,945
九十五年 2006	2,525	50,324	81,531	428	81,297	31,668	174,217	180,880	34,540
九十六年 2007	2,571	54,602	88,092	302	57,319	34,251	196,986	189,340	33,717
九十七年 2008	2,945	53,693	89,639	323	45,045	39,377	215,801	203,477	34,112
九十八年 2009	2,755	56,226	95,065	372	58,562	45,374	241,815	226,047	33,965
九十九年 2010	2,949	62,213	107,792	330	69,133	53,722	276,916	257,750	35,537
一〇〇年 2011	2,662	59,628	110,020	308	76,195	56,811	302,211	281,190	35,173
一〇一年 2012	2,402	49,218	101,423	318	79,123	52,836	306,367	282,173	33,694
一〇二年 2013	1,912	43,476	95,245	265	78,170	50,967	318,555	289,983	33,965
十一月 Nov.	156	3,310	7,471	28	5,651	4,431	27,502	24,823	2,991
十二月 Dec.	149	3,739	8,691	26	7,240	4,530	27,254	24,678	2,966
<b>一〇三年 2014</b>	<b>1,901</b>	<b>39,030</b>	<b>87,654</b>	<b>287</b>	<b>68,406</b>	<b>47,308</b>	<b>308,987</b>	<b>281,229</b>	<b>30,356</b>
一月 Jan.	186	3,871	9,645	26	7,935	4,914	28,086	25,522	3,234
二月 Feb.	190	3,665	8,540	39	6,962	3,626	21,669	19,808	2,506
三月 Mar.	203	3,681	8,936	37	6,760	4,056	25,268	23,117	2,817
四月 Apr.	147	3,301	7,725	23	5,977	4,179	26,811	24,504	2,753
五月 May	167	3,684	8,079	20	5,730	4,169	27,952	25,500	2,730
六月 June	144	3,659	7,905	29	5,848	4,337	29,666	26,962	2,718
七月 July	191	3,822	8,047	21	6,241	4,489	31,002	28,315	2,701
八月 Aug.	137	3,413	7,367	32	5,775	4,217	29,246	26,632	2,635
九月 Sept.	195	3,421	7,196	15	5,559	4,156	29,818	27,118	2,527
十月 Oct.	174	3,450	7,217	25	5,866	4,670	30,721	27,852	2,937
十一月 Nov.	167	3,063	6,997	20	5,753	4,495	28,748	25,899	2,798
較上月增減(%) VS. with Last Month	-4.02	-11.22	-3.05	-20.00	-1.93	-3.75	-6.42	-7.01	-4.73
較上年同月增減(%) VS. with Last Year	7.05	-7.46	-6.34	-28.57	1.80	1.44	4.53	4.33	-6.45

說明：94年以前，「長背板固定」為「長短背板固定」，KED為「脊幹固定」，AED為電擊，「藥物處置」為含給舌下硝酸甘油片及糖水，其他為不歸類於前項者。

TABLE 64. RESCUE TREATMENTS OF EMERGENCY MEDICAL SERVICES

Unit: Times

Trauma Treatments			心肺復甦術 CPR		藥物 處置 Medicine Treatments	其他處置 Other Treatments			
長背板 固定 Tergal Fixed	鏟式擔 架固定 Shovel-type Stretcher Fixed	軀幹固 定器 KED	CPR	使用自 動體外 心臟去 顫器 AED		保暖 Keep Warm	心理 支持 Psycho- analyzed	協助 生產 Helping Bearing	其他 Others
36,790	...	2,789	15,580	1,561	2,323	...	452,787	694	98,641
39,449	3,090	4,051	14,876	10,634	7,116	213,992	432,921	727	159,561
43,222	3,853	3,754	16,589	13,398	8,459	298,384	482,802	797	256,963
47,500	3,422	3,809	17,582	15,773	10,717	340,116	518,580	882	304,842
52,960	3,548	3,866	18,115	16,632	13,721	374,917	573,670	821	364,945
59,985	2,792	3,790	18,871	18,251	16,687	432,775	660,172	1,258	445,119
63,279	3,391	3,629	20,039	19,831	17,777	462,414	725,384	549	515,285
61,665	2,949	2,910	20,491	20,829	18,809	456,346	738,106	669	529,005
60,612	2,355	2,693	21,318	21,638	23,364	433,341	751,867	580	575,062
5,227	164	209	1,677	1,704	1,693	36,089	63,299	41	48,300
5,633	182	265	2,256	2,269	2,145	46,174	70,010	104	52,359
<b>56,543</b>	<b>1,315</b>	<b>2,412</b>	<b>20,609</b>	<b>20,858</b>	<b>25,583</b>	<b>397,442</b>	<b>738,919</b>	<b>575</b>	<b>568,888</b>
6,110	183	281	2,477	2,532	2,778	48,157	74,038	33	56,732
4,712	156	211	2,153	2,239	2,217	41,335	62,880	30	47,896
5,094	331	238	2,093	2,204	2,487	41,827	67,329	24	51,117
4,984	87	242	1,830	1,756	2,241	36,064	63,825	22	47,864
4,938	91	211	1,703	1,655	2,357	35,787	66,914	32	50,463
5,050	82	183	1,781	1,746	2,372	33,364	67,187	38	51,323
5,317	83	199	1,895	1,823	2,653	32,371	70,507	30	54,979
5,013	80	212	1,642	1,710	2,177	30,178	66,214	45	52,001
4,851	73	208	1,633	1,661	2,057	30,029	66,189	31	51,628
5,325	63	231	1,688	1,745	2,188	33,655	68,004	87	52,893
5,149	86	196	1,714	1,787	2,056	34,675	65,832	203	51,992
-3.31	36.51	-15.15	1.54	2.41	-6.03	3.03	-3.19	133.33	-1.70
-1.49	-47.56	-6.22	2.21	4.87	21.44	-3.92	4.00	395.12	7.64

Note: Prior to 2005, Tergal Fixed inc. short ones, KED as Spine Fixation, AED as Electric Shock, Medicine Treatments inc. Nitroglycerin and Sugar Liquid, Others refer to the unclassified.

表65. 核發建築物建造執照—按月別及用途別分

TABLE 65. ISSUED BUILDING CONSTRUCTION LICENSE - BY MONTH AND USE

年 (月) 別 Year (Month)	總計 Grand Total		住宿類(H類) 住宅(H2) Residential		
			件數 Cases	宅數 Houses	總樓地板面積 (平方公尺) Total Floor Area (m <sup>2</sup> )
	總件數 Total Cases	總樓地板面積 (平方公尺) Total Floor Area (m <sup>2</sup> )	件數 Cases	宅數 Houses	總樓地板面積 (平方公尺) Total Floor Area (m <sup>2</sup> )
九十四年 2005	43,805	43,200,430	27,886	121,652	18,488,642
九十五年 2006	35,184	36,664,413	25,663	116,831	19,737,713
九十六年 2007	31,704	34,732,493	24,060	106,270	19,358,714
九十七年 2008	19,484	26,166,355	14,072	69,941	13,911,666
九十八年 2009	20,517	19,915,953	15,389	51,180	10,087,537
九十九年 2010	29,696	31,174,017	23,501	84,518	16,737,408
一〇〇年 2011	33,161	34,148,423	26,538	97,755	19,786,931
一〇一年 2012	31,237	32,882,939	24,576	98,663	19,319,459
一〇二年 2013	33,531	39,760,495	27,234	133,072	25,416,782
十一月 Nov.	2,632	2,517,726	2,143	7,759	1,502,485
十二月 Dec.	2,962	3,896,395	2,378	14,257	2,583,421
<b>一〇三年 2014</b>	<b>29,232</b>	<b>35,025,653</b>	<b>23,066</b>	<b>113,740</b>	<b>20,287,671</b>
一月 Jan.	3,124	3,736,260	2,555	12,094	2,303,990
二月 Feb.	1,902	2,604,344	1,445	9,714	1,641,909
三月 Mar.	2,701	3,265,982	2,140	9,997	1,827,307
四月 Apr.	2,993	3,650,640	2,353	13,463	2,413,397
五月 May	2,731	3,070,486	2,160	10,151	1,797,013
六月 June	2,839	3,251,804	2,303	10,718	1,791,461
七月 July	2,792	3,351,495	2,180	10,215	1,757,485
八月 Aug.	2,511	2,869,046	1,960	9,528	1,710,960
九月 Sept.	2,654	3,304,108	2,039	9,892	1,833,559
十月 Oct.	2,571	3,117,788	2,043	10,252	1,794,148
十一月 Nov.	2,414	2,803,700	1,888	7,716	1,416,442
較上月增減(%) VS. with Last Month	-6.11	-10.07	-7.59	-24.74	-21.24
較上年同月增減(%) VS. with Last Year	-8.28	11.36	-11.90	-0.55	-5.07

Lodging		商業類(B類) Commerce		工業、倉儲類 (C類) Industry, Storage	
宿舍安養(H1) Dormitory, Care					
件數 Cases	總樓地板面積 (平方公尺) Total Floor Area (m <sup>2</sup> )	件數 Cases	總樓地板面積 (平方公尺) Total Floor Area (m <sup>2</sup> )	件數 Cases	總樓地板面積 (平方公尺) Total Floor Area (m <sup>2</sup> )
...	...	6,987	9,938,528	1,893	4,061,754
106	243,516	1,975	2,412,478	2,357	7,031,241
115	356,998	524	1,972,294	2,331	5,955,876
89	312,573	171	901,335	1,801	5,537,210
56	242,948	127	770,747	1,510	3,357,023
72	129,168	189	1,013,204	2,009	6,401,229
72	209,123	170	757,476	2,257	6,132,760
76	178,938	185	1,064,986	2,150	5,616,946
68	206,875	204	1,639,817	1,964	5,839,337
—	—	19	135,808	148	435,388
5	3,408	26	152,886	159	552,854
<b>60</b>	<b>244,689</b>	<b>176</b>	<b>1,650,933</b>	<b>1,977</b>	<b>5,677,708</b>
6	33,795	8	162,894	200	563,798
7	62,228	18	148,421	156	281,622
6	10,638	18	391,588	208	576,781
2	3,359	19	48,151	175	580,367
10	61,038	18	304,308	169	468,549
5	21,957	20	144,133	138	448,262
5	5,735	14	118,445	219	705,405
4	10,119	17	74,148	190	425,546
4	12,867	17	135,342	205	524,337
7	17,888	18	115,498	140	561,904
4	5,065	9	8,005	177	541,137
-42.86	-71.68	-50.00	-93.07	26.43	-3.70
—	—	-52.63	-94.11	19.59	24.29

資料來源：本部營建署。  
 說明：1.95年起依「建築物使用類組及變更使用辦法」分類並歸入歷史資料。2.94年以前，「住宿類住宅」為「住宅、農舍」，「商業類」為「商店、旅館、遊樂場」，「工業、倉儲類」為「工廠、倉庫」，「辦公、服務類」為「辦公室」，「休閒、文教類」為「學校」，「衛生、福利、更生」為「醫院」，其他為不歸類於前項者。

Source : Construction and Planning Agency, MOI.  
 Note : 1.The figures are reclassified according to Architecture Usage Classification and Change Usage regulation since 2006.  
 2.Prior to 2005, Residential Lodging as Houses and Farmhouses; Commerce as Stores, Hotels and Playgrounds; Industry, Storage as Factories and entrepôts; Business, Service as Offices; Leisure, Education as Schools; Health, Welfare, Regeneration as Hospitals; Others refer to the unclassified.

表65. 核發建築物建造執照—按月別及用途別分(續)

年 (月) 別 Year (Month)	辦公、服務類(G類) Business, Service		休閒、文教類(D類) Leisure, Education		衛生、福利、 更生類(F類) Health, Welfare, Regeneration	
	件數 Cases	總樓地板 面積 (平方公尺) Total Floor Area (m <sup>2</sup> )	件數 Cases	總樓地板 面積 (平方公尺) Total Floor Area (m <sup>2</sup> )	件數 Cases	總樓地板 面積 (平方公尺) Total Floor Area (m <sup>2</sup> )
九十四年 2005	679	1,711,441	402	2,101,153	45	356,321
九十五年 2006	2,189	2,991,164	569	1,667,810	147	403,696
九十六年 2007	2,078	2,939,010	592	1,967,672	123	209,280
九十七年 2008	1,225	2,120,079	536	1,439,692	123	319,668
九十八年 2009	1,199	1,803,098	606	1,868,382	111	324,985
九十九年 2010	1,302	2,473,105	651	1,741,948	132	610,098
一〇〇年 2011	1,441	2,076,179	546	1,287,603	134	271,198
一〇一年 2012	1,408	1,973,615	486	1,178,370	148	509,457
一〇二年 2013	1,166	1,982,717	417	1,094,334	155	555,239
十一月 Nov.	95	164,828	32	90,884	21	31,405
十二月 Dec.	127	136,476	55	163,539	12	47,806
<b>一〇三年 2014</b>	<b>1,114</b>	<b>2,466,787</b>	<b>329</b>	<b>854,070</b>	<b>92</b>	<b>283,943</b>
一月 Jan.	89	154,088	40	83,133	17	32,787
二月 Feb.	83	184,736	24	55,902	10	42,661
三月 Mar.	82	59,445	27	22,318	10	27,983
四月 Apr.	111	133,599	35	112,625	7	15,528
五月 May	129	132,340	30	49,173	7	12,041
六月 June	98	219,578	32	102,033	3	2,488
七月 July	119	354,452	25	46,282	5	49,325
八月 Aug.	92	213,781	23	49,332	3	3,909
九月 Sept.	145	362,485	29	111,520	9	30,911
十月 Oct.	101	156,351	30	151,896	13	57,367
十一月 Nov.	65	495,932	34	69,856	8	8,943
較上月增減(%) VS. with Last Month	-35.64	217.19	13.33	-54.01	-38.46	-84.41
較上年同月增減(%) VS. with Last Year	-31.58	200.88	6.25	-23.14	-61.90	-71.52

說明：3. 自95年起數字包括內政部指定特設主管建築機關資料。

TABLE 65. ISSUED BUILDING CONSTRUCTION LICENSE  
- BY MONTH AND USE(CONT.)

其他類 Others							
公共集會類(A類) Assembly		宗教、殯葬類(E類) Religion, Funeral		危險物品類(I類) Hazard Contents		其他 Others	
件數 Cases	總樓地板面積 (平方公尺) Total Floor Area (m <sup>2</sup> )	件數 Cases	總樓地板面積 (平方公尺) Total Floor Area (m <sup>2</sup> )	件數 Cases	總樓地板面積 (平方公尺) Total Floor Area (m <sup>2</sup> )	件數 Cases	總樓地板面積 (平方公尺) Total Floor Area (m <sup>2</sup> )
		3,755		6,542,591			
64	180,075	131	176,901	44	15,448	1,939	1,804,371
49	41,848	179	387,188	51	31,491	1,602	1,512,122
47	160,573	188	264,722	52	27,230	1,180	1,171,607
46	71,691	188	247,588	32	9,538	1,253	1,132,416
43	197,843	171	316,732	34	23,869	1,592	1,529,413
44	677,181	160	147,051	40	26,456	1,759	2,776,465
30	96,852	195	214,271	44	37,288	1,939	2,692,757
48	55,508	157	213,125	43	31,007	2,075	2,725,754
2	1,272	10	11,628	3	4,159	159	139,869
3	3,151	18	9,482	6	2,204	173	241,168
<b>29</b>	<b>107,288</b>	<b>133</b>	<b>197,863</b>	<b>33</b>	<b>35,603</b>	<b>2,223</b>	<b>3,219,098</b>
4	15,372	18	36,230	3	6,343	184	343,830
4	3,599	12	16,827	6	3,188	137	163,251
2	549	10	11,671	2	7,210	196	330,492
1	129	7	11,855	4	1,311	279	330,319
6	44,837	6	5,400	5	7,924	191	187,863
1	403	13	9,436	4	3,904	222	508,149
—	—	10	16,553	2	949	213	296,864
4	27,246	10	3,881	4	3,909	204	346,215
2	13,161	16	21,817	—	—	188	258,109
3	846	14	50,051	2	423	200	211,416
2	1,146	17	14,142	1	442	209	242,590
-33.33	35.46	21.43	-71.74	-50.00	4.49	4.50	14.75
0.00	-9.91	70.00	21.62	-66.67	-89.37	31.45	73.44

Note : 3.The figures include the data of M.O.I. Const. Orgs. since 2006.

表66. 核發建築物建造執照—按區域別及用途別分

區域別 Locality	總計 Grand Total		住宿類(H類)		
			住宅(H2) Residential		
	總件數 Total Cases	總樓地板面積 (平方公尺) Total Floor Area (m <sup>2</sup> )	件數 Cases	宅數 Houses	總樓地板面積 (平方公尺) Total Floor Area (m <sup>2</sup> )
一〇三年十一月 Nov., 2014	2,414	2,803,700	1,888	7,716	1,416,442
新北市 New Taipei City	57	394,848	31	1,208	163,711
臺北市 Taipei City	27	262,194	18	552	90,955
臺中市 Taichung City	244	330,011	201	1,094	218,771
臺南市 Tainan City	380	328,658	298	913	191,289
高雄市 Kaohsiung City	217	226,307	162	770	152,377
臺灣省 Taiwan Prov.	1,462	1,174,542	1,157	3,130	590,236
宜蘭縣 Yilan C.	111	89,684	97	226	45,928
桃園縣 Taoyuan C.	170	393,102	128	631	120,439
新竹縣 Hsinchu C.	103	151,970	84	713	137,656
苗栗縣 Miaoli C.	80	51,695	73	236	36,685
彰化縣 Changhua C.	202	100,201	160	234	48,592
南投縣 Nantou C.	57	16,633	46	46	10,358
雲林縣 Yunlin C.	155	118,287	91	132	26,478
嘉義縣 Chiayi C.	181	72,589	157	236	40,863
屏東縣 Pingtung C.	177	60,956	123	123	24,283
臺東縣 Taitung C.	73	17,876	68	73	14,821
花蓮縣 Hualien C.	61	21,970	53	57	13,752
澎湖縣 Penghu C.	37	14,637	31	31	8,032
基隆市 Keelung City	3	39,023	3	257	39,023
新竹市 Hsinchu City	22	19,418	18	108	17,597
嘉義市 Chiayi City	30	6,501	25	27	5,729
福建省 Fuchien Prov.	18	8,716	17	43	7,218
金門縣 Kinmen C.	16	7,114	16	42	7,114
連江縣 Lienchiang C.	2	1,602	1	1	104
國家公園管理處 N.P.Adm.	4	1,885	4	6	1,885
其他內政部 指定特設主 管建築機關 Other M.O.I. Const. Orgs.	5	76,539	—	—	—

資料來源：本部營建署。

TABLE 66. ISSUED BUILDING CONSTRUCTION LICENSE  
- BY LOCALITY AND USE

Lodging		商業類(B類)		工業、倉儲類 (C類)	
宿舍安養(H1) Dormitory, Care		Commerce		Industry, Storage	
件數 Cases	總樓地板面積 (平方公尺) Total Floor Area (m <sup>2</sup> )	件數 Cases	總樓地板面積 (平方公尺) Total Floor Area (m <sup>2</sup> )	件數 Cases	總樓地板面積 (平方公尺) Total Floor Area (m <sup>2</sup> )
4	5,065	9	8,005	177	541,137
—	—	—	—	7	78,088
—	—	2	344	1	44
—	—	2	1,305	18	50,867
1	397	—	—	25	112,398
—	—	1	300	9	39,450
3	4,668	4	6,056	112	183,751
—	—	1	21	11	43,258
—	—	—	—	27	57,375
1	255	—	—	3	3,464
—	—	—	—	3	3,278
—	—	—	—	24	36,513
—	—	—	—	4	2,540
—	—	—	—	19	20,610
—	—	—	—	5	9,661
2	4,413	—	—	11	4,756
—	—	—	—	1	646
—	—	—	—	1	1,344
—	—	2	5,241	2	141
—	—	—	—	—	—
—	—	1	794	—	—
—	—	—	—	1	165
—	—	—	—	—	—
—	—	—	—	—	—
—	—	—	—	—	—
—	—	—	—	5	76,539

Source : Construction and Planning Agency, MOI.

表66. 核發建築物建造執照—按區域別及用途別分(續)

區域別 Locality		辦公、服務類(G類) Business, Service		休閒、文教類(D類) Leisure, Education		衛生、福利、 更生類(F類) Health, Welfare, Regeneration	
		件數 Cases	總樓地板面積 (平方公尺) Total Floor Area (m <sup>2</sup> )	件數 Cases	總樓地板面積 (平方公尺) Total Floor Area (m <sup>2</sup> )	件數 Cases	總樓地板面積 (平方公尺) Total Floor Area (m <sup>2</sup> )
一〇三年十一月 Nov., 2014		65	495,932	34	69,856	8	8,943
新北市	New Taipei City	5	113,400	4	6,790	—	—
臺北市	Taipei City	3	170,344	1	130	—	—
臺中市	Taichung City	4	1,803	6	44,011	—	—
臺南市	Tainan City	13	2,434	2	773	2	2,299
高雄市	Kaohsiung City	7	1,561	4	4,162	1	1,968
臺灣省	Taiwan Prov.	33	206,390	16	12,492	5	4,676
宜蘭縣	Yilan C.	—	—	—	—	—	—
桃園縣	Taoyuan C.	4	193,605	3	1,935	2	2,219
新竹縣	Hsinchu C.	5	1,630	1	287	—	—
苗栗縣	Miaoli C.	3	6,179	—	—	—	—
彰化縣	Changhua C.	7	1,502	—	—	2	1,539
南投縣	Nantou C.	1	77	2	3,135	—	—
雲林縣	Yunlin C.	2	1,168	—	—	—	—
嘉義縣	Chiayi C.	1	9	1	21	—	—
屏東縣	Pingtung C.	7	627	3	1,408	—	—
臺東縣	Taitung C.	—	—	—	—	1	918
花蓮縣	Hualien C.	—	—	3	5,188	—	—
澎湖縣	Penghu C.	1	999	—	—	—	—
基隆市	Keelung City	—	—	—	—	—	—
新竹市	Hsinchu City	1	571	2	456	—	—
嘉義市	Chiayi City	1	23	1	62	—	—
福建省	Fuchien Prov.	—	—	1	1,498	—	—
金門縣	Kinmen C.	—	—	—	—	—	—
連江縣	Lienchiang C.	—	—	1	1,498	—	—
國家公園管理處	N.P.Adm.	—	—	—	—	—	—
其他內政部 指定特設主 管建築機關	Other M.O.I. Const. Orgs.	—	—	—	—	—	—

TABLE 66. ISSUED BUILDING CONSTRUCTION LICENSE  
- BY LOCALITY AND USE (CONT.)

公共集會類(A類) Assembly		宗教、殯葬類(E類) Religion, Funeral		危險物品類(I類) Hazard Contents		其他 Others	
		件數 Cases	總樓地板面積 (平方公尺) Total Floor Area (m <sup>2</sup> )	件數 Cases	總樓地板面積 (平方公尺) Total Floor Area (m <sup>2</sup> )	件數 Cases	總樓地板面積 (平方公尺) Total Floor Area (m <sup>2</sup> )
2	1,146	17	14,142	1	442	209	242,590
—	—	2	716	—	—	8	32,143
—	—	—	—	—	—	2	377
—	—	2	2,334	—	—	11	10,920
—	—	1	87	—	—	38	18,981
—	—	—	—	—	—	33	26,489
2	1,146	12	11,005	1	442	117	153,680
—	—	—	—	—	—	2	477
—	—	1	920	—	—	5	16,609
—	—	1	1,533	—	—	8	7,145
—	—	—	—	—	—	1	5,553
—	—	1	2,256	—	—	8	9,799
—	—	—	—	—	—	4	523
—	—	2	814	—	—	41	69,217
—	—	2	985	—	—	15	21,050
—	—	4	4,273	—	—	27	21,196
—	—	—	—	—	—	3	1,491
2	1,146	—	—	—	—	2	540
—	—	1	224	—	—	—	—
—	—	—	—	—	—	—	—
—	—	—	—	—	—	—	—
—	—	—	—	1	442	1	80
—	—	—	—	—	—	—	—
—	—	—	—	—	—	—	—
—	—	—	—	—	—	—	—
—	—	—	—	—	—	—	—

表67. 核發建築物建造執照年累計—按區域別及用途別分

區域別 Locality	總計 Grand Total		住宿類(H類)		
			住宅(H-2類) Residential		
	總件數 Total Cases	總樓地板面積 (平方公尺) Total Floor Area (m <sup>2</sup> )	件數 Cases	宅數 Houses	總樓地板面積 (平方公尺) Total Floor Area (m <sup>2</sup> )
一〇三年一至十一月 Jan. - Nov., 2014	29,232	35,025,653	23,066	113,740	20,287,671
新北市 New Taipei City	610	4,769,944	337	21,251	3,110,513
臺北市 Taipei City	254	1,767,031	161	5,953	930,054
臺中市 Taichung City	3,132	5,084,350	2,296	18,185	3,542,826
臺南市 Tainan City	5,607	3,638,650	4,500	10,650	2,129,900
高雄市 Kaohsiung City	2,768	3,796,854	2,081	13,051	2,439,150
臺灣省 Taiwan Prov.	16,410	15,180,799	10,978	40,878	7,942,690
宜蘭縣 Yilan C.	1,804	1,091,894	1,090	2,488	589,428
桃園縣 Taoyuan C.	1,778	4,465,793	1,069	12,858	2,282,756
新竹縣 Hsinchu C.	910	1,792,182	535	5,333	1,063,134
苗栗縣 Miaoli C.	1,120	1,063,356	791	4,718	827,988
彰化縣 Changhua C.	2,190	1,343,141	1,471	2,407	560,033
南投縣 Nantou C.	1,054	501,414	768	1,035	259,401
雲林縣 Yunlin C.	2,066	1,444,905	1,265	2,167	443,999
嘉義縣 Chiayi C.	1,265	685,993	925	1,563	309,231
屏東縣 Pingtung C.	1,679	818,125	1,106	1,474	315,520
臺東縣 Taitung C.	538	198,938	370	416	105,359
花蓮縣 Hualien C.	763	540,544	544	1,616	334,435
澎湖縣 Penghu C.	392	199,272	341	407	92,520
基隆市 Keelung City	54	221,493	39	968	170,957
新竹市 Hsinchu City	337	597,203	251	2,720	431,190
嘉義市 Chiayi City	460	216,546	413	708	156,739
福建省 Fuchien Prov.	251	216,861	216	1,178	156,888
金門縣 Kinmen C.	236	206,567	207	1,167	154,315
連江縣 Lienchiang C.	15	10,294	9	11	2,573
國家公園管理處 N.P.Adm.	57	20,467	25	42	18,014
其他內政部 指定特設主 管建築機關 Other M.O.I. Const. Orgs.	143	550,697	57	59	17,636

資料來源：本部營建署。

TABLE 67. ISSUED BUILDING CONSTRUCTION LICENSE OF THE YEAR  
- BY LOCALITY AND USE

Lodging		商業類(B類) Commerce		工業、倉儲類 (C類) Industry, Storage	
宿舍安養(H1) Dormitory, Care					
件數 Cases	總樓地板面積 (平方公尺) Total Floor Area (m <sup>2</sup> )	件數 Cases	總樓地板面積 (平方公尺) Total Floor Area (m <sup>2</sup> )	件數 Cases	總樓地板面積 (平方公尺) Total Floor Area (m <sup>2</sup> )
60	244,689	176	1,650,933	1,977	5,677,708
3	33,714	14	267,030	80	468,674
3	8,961	12	130,415	7	50,408
4	16,104	29	99,743	244	636,266
7	5,199	16	76,617	282	745,561
4	43,619	15	239,501	200	347,248
34	129,287	87	835,268	1,108	3,035,845
3	9,011	15	229,303	71	206,868
9	45,962	8	217,904	325	1,186,425
2	5,668	4	2,337	56	321,825
3	6,851	6	2,416	61	95,326
—	—	11	12,681	201	535,568
1	3,069	5	52,761	40	124,560
2	6,219	1	1,096	150	187,525
5	39,321	1	1,128	67	190,153
6	12,442	8	12,211	60	74,994
—	—	5	30,786	16	19,507
—	—	7	144,045	21	22,374
2	160	4	80,455	11	4,222
1	584	1	88	5	9,808
—	—	5	11,350	16	45,742
—	—	6	36,707	8	10,948
—	—	1	1,721	6	40,228
—	—	—	—	—	—
1	96	—	—	—	—
4	7,709	2	638	50	353,478

Source : Construction and Planning Agency, MOI.

表67. 核發建築物建造執照年累計—按區域別及用途別分(續)

區域別 Locality		辦公、服務類(G類) Business, Service		休閒、文教類(D類) Leisure, Education		衛生、福利、 更生類(F類) Health, Welfare, Regeneration	
		件數 Cases	總樓地板面積 (平方公尺) Total Floor Area (m <sup>2</sup> )	件數 Cases	總樓地板面積 (平方公尺) Total Floor Area (m <sup>2</sup> )	件數 Cases	總樓地板面積 (平方公尺) Total Floor Area (m <sup>2</sup> )
一〇三年一至十一月 Jan. - Nov., 2014		1,114	2,466,787	329	854,070	92	283,943
新北市	New Taipei City	64	504,152	25	136,277	2	3,867
臺北市	Taipei City	32	520,427	18	45,605	1	8,744
臺中市	Taichung City	214	292,102	42	136,005	11	64,867
臺南市	Tainan City	183	66,122	22	66,240	14	33,354
高雄市	Kaohsiung City	170	84,587	34	92,271	11	63,949
臺灣省	Taiwan Prov.	428	849,463	174	360,966	53	109,162
宜蘭縣	Yilan C.	15	12,110	14	8,419	—	—
桃園縣	Taoyuan C.	67	412,121	26	79,030	8	20,768
新竹縣	Hsinchu C.	53	259,276	15	55,184	9	12,221
苗栗縣	Miaoli C.	27	25,367	11	14,635	2	16,099
彰化縣	Changhua C.	49	29,930	19	15,237	7	11,899
南投縣	Nantou C.	30	6,859	8	17,182	2	4,637
雲林縣	Yunlin C.	32	13,821	22	34,539	7	17,606
嘉義縣	Chiayi C.	27	5,016	7	4,495	—	—
屏東縣	Pingtung C.	44	12,833	18	27,674	7	15,611
臺東縣	Taitung C.	24	7,179	8	15,344	6	3,972
花蓮縣	Hualien C.	9	3,096	7	9,362	—	—
澎湖縣	Penghu C.	22	6,475	1	416	1	1,875
基隆市	Keelung City	3	17,256	4	22,743	—	—
新竹市	Hsinchu City	16	36,208	12	50,771	2	1,214
嘉義市	Chiayi City	10	1,916	2	5,935	2	3,260
福建省	Fuchien Prov.	11	7,953	6	5,016	—	—
金門縣	Kinmen C.	8	2,763	4	2,485	—	—
連江縣	Lienchiang C.	3	5,190	2	2,531	—	—
國家公園管理處	N.P.Adm.	2	945	2	502	—	—
其他內政部 指定特設主 管建築機關	Other M.O.I. Const. Orgs.	10	141,036	6	11,188	—	—

TABLE 67. ISSUED BUILDING CONSTRUCTION LICENSE OF THE YEAR  
- BY LOCALITY AND USE (CONT.)

公共集會類(A類) Assembly		宗教、殯葬類(E類) Religion, Funeral		危險物品類(I類) Hazard Contents		其他 Others	
		件數 Cases	總樓地板面積 (平方公尺) Total Floor Area (m <sup>2</sup> )	件數 Cases	總樓地板面積 (平方公尺) Total Floor Area (m <sup>2</sup> )	件數 Cases	總樓地板面積 (平方公尺) Total Floor Area (m <sup>2</sup> )
29	107,288	133	197,863	33	35,603	2,223	3,219,098
—	—	12	45,623	4	1,804	41	198,290
2	65,337	1	728	—	—	17	6,352
2	12,538	10	13,377	2	7,490	136	263,032
2	1,977	9	4,846	3	3,894	457	504,940
—	—	13	17,121	2	960	165	468,448
23	27,436	84	113,059	21	21,172	1,384	1,756,451
3	658	7	11,619	1	214	62	24,264
2	1,172	6	11,294	5	14,650	56	193,711
1	631	3	9,686	1	182	64	62,038
2	1,551	7	15,161	—	—	63	57,962
2	304	10	15,921	4	2,503	167	159,065
1	379	6	6,153	—	—	43	26,413
—	—	13	8,835	2	334	445	730,931
—	—	6	2,271	1	276	140	134,102
5	2,747	16	18,846	3	1,458	258	323,789
2	1,969	1	2,371	—	—	30	12,451
4	16,055	1	160	3	1,113	23	9,904
1	1,970	7	10,672	—	—	2	507
—	—	—	—	—	—	1	57
—	—	1	70	—	—	19	20,658
—	—	—	—	1	442	11	599
—	—	3	2,945	1	283	6	1,827
—	—	3	2,945	1	283	6	1,827
—	—	—	—	—	—	—	—
—	—	1	164	—	—	3	746
—	—	—	—	—	—	14	19,012



表68. 核發建築物建造執照—按月別及構造別分

TABLE 68. ISSUED BUILDING CONSTRUCTION LICENSE - BY MONTH AND MATERIAL

年 (月) 別 Year (Month)	總 計 Grand Total		鋼骨鋼筋混凝土構造 Steel Frame & Reinforced Concrete		混凝土構造 (含鋼筋混凝土構造) Reinforced Concrete	
	總樓地板面積 (平方公尺) Total Floor Area (m <sup>2</sup> )	工程造價 (千元) Construction Cost (NT\$1,000)	總樓地板面積 (平方公尺) Total Floor Area (m <sup>2</sup> )	工程造價 (千元) Construction Cost (NT\$1,000)	總樓地板面積 (平方公尺) Total Floor Area (m <sup>2</sup> )	工程造價 (千元) Construction Cost (NT\$1,000)
九十四年 2005	43,200,430	304,675,107	6,229,770	50,194,385	35,743,442	249,629,876
九十五年 2006	36,664,413	267,312,199	3,981,978	32,230,864	28,169,000	204,444,750
九十六年 2007	34,732,493	265,738,929	3,432,350	29,476,759	27,170,986	209,466,147
九十七年 2008	26,166,355	205,553,677	2,281,922	18,180,109	20,376,501	164,441,531
九十八年 2009	19,915,953	151,163,768	1,639,709	13,832,261	15,448,595	119,364,115
九十九年 2010	31,174,017	246,976,514	2,766,716	22,702,009	23,226,966	183,507,913
一〇〇年 2011	34,148,423	278,145,137	2,842,385	24,699,083	26,333,369	214,634,370
一〇一年 2012	32,882,939	274,087,239	3,320,043	31,561,045	24,673,817	209,142,311
一〇二年 2013	39,760,495	350,522,002	2,775,489	26,812,948	30,966,264	277,361,909
十一月 Nov.	2,517,726	20,202,951	166,975	1,226,980	1,981,245	16,112,347
十二月 Dec.	3,896,395	35,548,887	347,526	3,276,401	3,083,744	28,400,917
<b>一〇三年 2014</b>	<b>35,025,653</b>	<b>294,176,734</b>	<b>2,395,213</b>	<b>22,009,178</b>	<b>26,982,202</b>	<b>232,384,474</b>
一月 Jan.	3,736,260	32,201,988	205,608	2,019,405	3,045,948	27,213,013
二月 Feb.	2,604,344	22,533,495	97,750	873,806	2,157,433	19,309,944
三月 Mar.	3,265,982	26,101,973	317,115	2,750,358	2,318,192	19,942,129
四月 Apr.	3,650,640	31,896,645	177,421	1,249,711	2,926,290	27,369,806
五月 May	3,070,486	25,193,481	283,532	3,147,260	2,259,129	18,504,121
六月 June	3,251,804	27,177,599	175,948	1,362,119	2,538,469	21,244,872
七月 July	3,351,495	26,512,676	181,420	1,650,445	2,593,818	19,805,881
八月 Aug.	2,869,046	23,419,854	351,272	3,647,310	2,140,176	17,729,785
九月 Sept.	3,304,108	29,402,699	346,833	3,011,313	2,338,332	20,069,098
十月 Oct.	3,117,788	25,642,060	188,661	1,841,064	2,394,599	20,513,408
十一月 Nov.	2,803,700	24,094,264	69,653	456,387	2,269,816	20,682,417
較上月增減(%) VS. with Last Month	-10.07	-6.04	-63.08	-75.21	-5.21	0.82
較上年同月增減(%) VS. with Last Year	11.36	19.26	-58.29	-62.80	14.57	28.36

資料來源：本部營建署。  
說 明：94年以前，混凝土構造為鋼筋混凝土造。

鋼構造(94年以前為 鋼架構造) Steel		磚構造 Brick		木構造 Wooden		其 他 Others	
總樓地板面積 (平方公尺) Total Floor Area (m <sup>2</sup> )	工程造價 (千元) Construction Cost (NT\$1,000)	總樓地板面積 (平方公尺) Total Floor Area (m <sup>2</sup> )	工程造價 (千元) Construction Cost (NT\$1,000)	總樓地板面積 (平方公尺) Total Floor Area (m <sup>2</sup> )	工程造價 (千元) Construction Cost (NT\$1,000)	總樓地板面積 (平方公尺) Total Floor Area (m <sup>2</sup> )	工程造價 (千元) Construction Cost (NT\$1,000)
857,045	3,339,429	205,452	804,590	39,048	159,939	125,673	546,888
4,236,672	29,477,657	182,790	693,428	28,125	106,384	65,848	359,116
3,895,789	25,861,181	168,267	658,154	28,911	97,962	36,190	178,726
3,271,227	22,055,298	182,550	650,051	28,145	99,840	26,010	126,848
2,623,168	17,223,876	139,471	509,877	31,873	104,495	33,137	129,144
4,868,625	39,615,016	167,049	624,092	56,668	153,655	87,993	373,829
4,642,872	37,326,627	140,802	473,611	52,482	143,218	136,513	868,228
4,659,354	32,559,418	149,348	498,522	37,093	107,394	43,284	218,549
5,762,295	45,447,467	148,474	493,347	51,226	169,741	56,747	236,590
347,432	2,797,714	17,108	49,947	2,849	8,479	2,117	7,484
440,340	3,793,218	9,817	32,986	5,206	15,028	9,762	30,337
<b>5,411,233</b>	<b>38,881,346</b>	<b>96,467</b>	<b>329,309</b>	<b>37,674</b>	<b>115,378</b>	<b>102,864</b>	<b>457,049</b>
448,700	2,767,864	7,402	29,358	4,053	11,451	24,549	160,897
332,707	2,298,406	8,251	28,183	—	—	8,203	23,156
611,523	3,351,938	3,790	14,761	4,477	12,560	10,885	30,227
533,422	3,233,473	7,766	25,805	800	4,932	4,941	12,918
488,491	3,394,653	17,622	53,985	9,918	29,701	11,794	63,761
518,154	4,507,048	13,581	44,429	1,123	5,419	4,529	13,712
557,979	4,989,547	8,037	30,876	1,062	2,974	9,179	32,953
351,079	1,962,598	7,190	22,172	11,135	31,685	8,194	26,304
604,962	6,268,887	3,220	12,609	2,809	8,436	7,952	32,356
509,670	3,185,000	11,555	40,209	1,169	5,021	12,134	57,358
454,546	2,921,932	8,053	26,922	1,128	3,199	504	3,407
-10.82	-8.26	-30.31	-33.04	-3.51	-36.29	-95.85	-94.06
30.83	4.44	-52.93	-46.10	-60.41	-62.27	-76.19	-54.48

Source : Construction and Planning Agency, MOI.  
Note : Prior to 2005, concret construction contains only reinforced concrete construction.

表69. 核發建築物建造執照—按區域別及構造別分

TABLE 69. ISSUED BUILDING CONSTRUCTION LICENSE - BY LOCALITY AND MATERIAL

區域別 Locality	總計 Grand Total		鋼骨鋼筋混凝土構造 Steel Frame & Reinforced Concrete		混凝土構造 (含鋼筋混凝土構造) Reinforced Concrete	
	總樓地板面積 (平方公尺) Total Floor Area (m <sup>2</sup> )	工程造價 (千元) Construction Cost (NT\$1,000)	總樓地板面積 (平方公尺) Total Floor Area (m <sup>2</sup> )	工程造價 (千元) Construction Cost (NT\$1,000)	總樓地板面積 (平方公尺) Total Floor Area (m <sup>2</sup> )	工程造價 (千元) Construction Cost (NT\$1,000)
一〇三年十一月 Nov., 2014	2,803,700	24,094,264	69,653	456,387	2,269,816	20,682,417
新北市 New Taipei City	394,848	5,121,436	99	1,432	333,839	4,107,058
臺北市 Taipei City	262,194	2,961,367	9,704	140,323	248,562	2,746,900
臺中市 Taichung City	330,011	2,788,907	5,857	39,436	304,130	2,623,311
臺南市 Tainan City	328,658	2,105,455	8,868	46,994	223,668	1,577,720
高雄市 Kaohsiung City	226,307	1,720,932	3,660	20,204	189,464	1,512,536
臺灣省 Taiwan Prov.	1,174,542	8,844,580	41,465	207,998	901,254	7,665,135
宜蘭縣 Yilan C.	89,684	530,004	182	1,001	57,241	350,763
桃園縣 Taoyuan C.	393,102	4,400,010	404	2,533	358,909	4,185,020
新竹縣 Hsinchu C.	151,970	1,162,619	—	—	139,567	1,107,057
苗栗縣 Miaoli C.	51,695	305,692	1,180	4,601	47,968	288,815
彰化縣 Changhua C.	100,201	511,294	28,595	144,524	64,102	355,008
南投縣 Nantou C.	16,633	90,823	165	879	12,426	66,101
雲林縣 Yunlin C.	118,287	431,977	8,782	43,913	35,305	176,161
嘉義縣 Chiayi C.	72,589	334,354	—	—	41,263	221,981
屏東縣 Pingtung C.	60,956	293,109	64	320	36,155	185,644
臺東縣 Taitung C.	17,876	95,723	78	388	16,056	86,754
花蓮縣 Hualien C.	21,970	116,004	1,227	5,867	15,145	80,640
澎湖縣 Penghu C.	14,637	72,596	603	3,013	13,528	67,649
基隆市 Keelung City	39,023	339,065	—	—	39,023	339,065
新竹市 Hsinchu City	19,418	125,965	—	—	18,589	121,653
嘉義市 Chiayi City	6,501	35,345	185	959	5,977	32,824
福建省 Fuchien Prov.	8,716	33,308	—	—	8,716	33,308
金門縣 Kinmen C.	7,114	27,187	—	—	7,114	27,187
連江縣 Lienchiang C.	1,602	6,121	—	—	1,602	6,121
國家公園管理處 N.P.Adm.	1,885	9,049	—	—	1,885	9,049
其他內政部 指定特設主 管建築機關 Other M.O.I. Const. Orgs.	76,539	509,230	—	—	58,298	407,400

鋼構造 Steel		磚構造 Brick		木構造 Wooden		其他 Others	
總樓地板面積 (平方公尺) Total Floor Area (m <sup>2</sup> )	工程造價 (千元) Construction Cost (NT\$1,000)	總樓地板面積 (平方公尺) Total Floor Area (m <sup>2</sup> )	工程造價 (千元) Construction Cost (NT\$1,000)	總樓地板面積 (平方公尺) Total Floor Area (m <sup>2</sup> )	工程造價 (千元) Construction Cost (NT\$1,000)	總樓地板面積 (平方公尺) Total Floor Area (m <sup>2</sup> )	工程造價 (千元) Construction Cost (NT\$1,000)
454,546	2,921,932	8,053	26,922	1,128	3,199	504	3,407
60,910	1,012,946	—	—	—	—	—	—
3,825	73,445	—	—	—	—	103	699
20,024	126,160	—	—	—	—	—	—
95,995	480,480	127	261	—	—	—	—
33,183	188,192	—	—	—	—	—	—
222,464	940,578	7,926	26,661	1,128	3,199	305	1,009
32,261	178,240	—	—	—	—	—	—
33,229	209,206	560	3,251	—	—	—	—
11,822	53,803	—	—	331	965	250	794
2,547	12,276	—	—	—	—	—	—
6,707	9,528	—	—	797	2,234	—	—
4,031	23,789	11	54	—	—	—	—
73,871	210,718	329	1,185	—	—	—	—
28,243	102,747	3,028	9,411	—	—	55	215
21,147	95,978	3,590	11,167	—	—	—	—
1,742	8,581	—	—	—	—	—	—
5,598	29,497	—	—	—	—	—	—
98	341	408	1,593	—	—	—	—
—	—	—	—	—	—	—	—
829	4,312	—	—	—	—	—	—
339	1,562	—	—	—	—	—	—
—	—	—	—	—	—	—	—
—	—	—	—	—	—	—	—
—	—	—	—	—	—	—	—
18,145	100,131	—	—	—	—	96	1,699

資料來源：本部營建署。

Source : Construction and Planning Agency, MOI.

表70. 核發建築物拆除執照－按月別及用途別分

年 (月) 別 Year (Month)	總計 Grand Total			件數 Cases
	件數 Cases	宅數 Houses	總樓地板面積 (平方公尺) Total Floor Area (m <sup>2</sup> )	
九十四年 2005	2,153	3,500	2,597,506	1,028
九十五年 2006	2,065	3,161	1,645,123	1,119
九十六年 2007	2,136	4,173	2,391,170	1,129
九十七年 2008	1,752	4,012	1,934,243	863
九十八年 2009	1,772	3,870	1,585,362	876
九十九年 2010	2,520	5,521	2,543,820	1,325
一〇〇年 2011	2,376	5,563	2,379,930	1,138
一〇一年 2012	2,529	4,679	2,208,117	1,199
一〇二年 2013	2,882	5,669	2,424,531	1,448
十一月 Nov.	238	451	148,341	135
十二月 Dec.	257	772	271,144	137
<b>一〇三年 2014</b>	<b>2,462</b>	<b>5,089</b>	<b>1,932,166</b>	<b>1,300</b>
一月 Jan.	216	346	158,513	98
二月 Feb.	156	499	103,760	88
三月 Mar.	205	350	122,138	114
四月 Apr.	238	548	152,600	131
五月 May	239	633	189,430	112
六月 June	249	611	252,912	135
七月 July	257	424	213,604	122
八月 Aug.	207	349	242,212	103
九月 Sept.	240	365	165,364	136
十月 Oct.	244	470	143,002	139
十一月 Nov.	211	494	188,631	122
較上月增減(%) VS. with Last Month	-13.52	5.11	31.91	-12.23
較上年同月增減(%) VS. with Last Year	-11.34	9.53	27.16	-9.63

資料來源：本部營建署。

TABLE 70. ISSUED BUILDING DEMOLITION LICENSE  
- BY MONTH AND USE

住宅 Housing		其他 Others		
宅數 Houses	總樓地板面積 (平方公尺) Total Floor Area (m <sup>2</sup> )	件數 Cases	宅數 Houses	總樓地板面積 (平方公尺) Total Floor Area (m <sup>2</sup> )
2,309	359,667	1,125	1,191	2,237,839
2,035	346,403	946	1,126	1,298,720
2,648	418,589	1,007	1,525	1,972,581
2,763	388,904	889	1,249	1,545,339
2,486	353,027	896	1,384	1,232,335
3,925	580,958	1,195	1,596	1,962,862
3,034	428,627	1,238	2,529	1,951,303
3,002	461,780	1,330	1,677	1,746,337
3,731	565,135	1,434	1,938	1,859,396
327	42,315	103	124	106,026
632	87,214	120	140	183,930
<b>3,564</b>	<b>518,483</b>	<b>1,162</b>	<b>1,525</b>	<b>1,413,683</b>
173	30,747	118	173	127,766
412	45,974	68	87	57,786
195	35,066	91	155	87,072
432	54,736	107	116	97,864
441	52,465	127	192	136,965
461	58,916	114	150	193,996
272	41,760	135	152	171,844
209	37,814	104	140	204,398
243	37,348	104	122	128,016
342	46,633	105	128	96,369
384	77,024	89	110	111,607
12.28	65.17	-15.24	-14.06	15.81
17.43	82.03	-13.59	-11.29	5.26

Source : Construction and Planning Agency, MOI.

表71. 核發建築物拆除執照－按區域別及用途別分

區域別 Locality	總計 Grand Total			件數 Cases
	件數 Cases	宅數 Houses	總樓地板面積 (平方公尺) Total Floor Area (m <sup>2</sup> )	
一〇三年十一月 Nov., 2014	211	494	188,631	122
新北市 New Taipei City	19	63	19,512	12
臺北市 Taipei City	10	210	24,218	6
臺中市 Taichung City	42	51	41,027	29
臺南市 Tainan City	37	38	17,313	16
高雄市 Kaohsiung City	22	26	9,382	10
臺灣省 Taiwan Prov.	81	106	77,179	49
宜蘭縣 Yilan C.	3	2	228	2
桃園縣 Taoyuan C.	8	11	31,760	3
新竹縣 Hsinchu C.	8	8	6,278	5
苗栗縣 Miaoli C.	9	9	8,434	6
彰化縣 Changhua C.	13	15	3,357	9
南投縣 Nantou C.	7	11	4,013	3
雲林縣 Yunlin C.	3	3	3,031	3
嘉義縣 Chiayi C.	6	6	6,212	3
屏東縣 Pingtung C.	1	1	307	1
臺東縣 Taitung C.	—	—	—	—
花蓮縣 Hualien C.	5	5	2,488	3
澎湖縣 Penghu C.	5	5	1,116	3
基隆市 Keelung City	3	14	1,079	3
新竹市 Hsinchu City	5	11	8,416	2
嘉義市 Chiayi City	5	5	460	3
福建省 Fuchien Prov.	—	—	—	—
金門縣 Kinmen C.	—	—	—	—
連江縣 Lienchiang C.	—	—	—	—
國家公園管理處 N.P.Adm.	—	—	—	—
其他內政部 指定特設主 管建築機關 Other M.O.I. Const. Orgs.	—	—	—	—

資料來源：本部營建署。

TABLE 71. ISSUED BUILDING DEMOLITION LICENSE  
- BY LOCALITY AND USE

住宅 Housing		其他 Others		
宅數 Houses	總樓地板面積 (平方公尺) Total Floor Area (m <sup>2</sup> )	件數 Cases	宅數 Houses	總樓地板面積 (平方公尺) Total Floor Area (m <sup>2</sup> )
384	77,024	89	110	111,607
51	6,465	7	12	13,047
206	22,481	4	4	1,737
34	30,256	13	17	10,771
17	2,847	21	21	14,466
13	3,025	12	13	6,357
63	11,950	32	43	65,229
2	183	1	—	45
3	583	5	8	31,177
5	1,073	3	3	5,205
6	745	3	3	7,689
9	1,495	4	6	1,862
6	775	4	5	3,238
3	3,031	—	—	—
3	217	3	3	5,995
1	307	—	—	—
—	—	—	—	—
3	260	2	2	2,228
3	330	2	2	786
14	1,079	—	—	—
2	1,638	3	9	6,778
3	234	2	2	226
—	—	—	—	—
—	—	—	—	—
—	—	—	—	—
—	—	—	—	—

Source : Construction and Planning Agency, MOI.

表72. 核發建築物使用執照—按月別及用途別分

年 (月) 別 Year (Month)	總計 Grand Total		住宿類(H類) 住宅(H-2類) Residential		
			件數 Cases	宅數 Houses	總樓地板面積 (平方公尺) Total Floor Area (m <sup>2</sup> )
	總件數 Total Cases	總樓地板面積 (平方公尺) Total Floor Area (m <sup>2</sup> )	件數 Cases	宅數 Houses	總樓地板面積 (平方公尺) Total Floor Area (m <sup>2</sup> )
九十四年 2005	35,271	31,027,550	22,314	78,760	13,972,174
九十五年 2006	37,978	36,202,229	29,177	124,120	20,802,938
九十六年 2007	34,797	36,024,385	27,608	130,596	21,578,032
九十七年 2008	27,376	32,717,134	20,804	111,202	18,414,605
九十八年 2009	16,770	26,534,930	11,777	75,870	13,517,972
九十九年 2010	22,293	24,013,834	17,418	71,875	13,315,090
一〇〇年 2011	26,250	25,885,034	20,642	71,565	13,253,304
一〇一年 2012	26,903	27,761,024	21,135	80,653	15,743,721
一〇二年 2013	28,014	28,771,809	22,372	86,438	16,887,729
十一月 Nov.	2,175	2,748,332	1,748	8,683	1,717,632
十二月 Dec.	2,698	3,060,860	2,093	9,089	1,806,657
<b>一〇三年 2014</b>	<b>25,576</b>	<b>28,079,610</b>	<b>20,424</b>	<b>82,058</b>	<b>16,089,138</b>
一月 Jan.	2,689	2,803,289	2,107	8,404	1,663,474
二月 Feb.	1,457	1,414,795	1,155	3,137	652,917
三月 Mar.	2,279	1,873,980	1,847	5,952	1,179,553
四月 Apr.	2,257	2,277,059	1,811	7,068	1,323,194
五月 May	2,323	2,904,054	1,887	7,641	1,535,163
六月 June	2,326	2,273,692	1,852	7,801	1,595,877
七月 July	2,293	2,442,512	1,817	7,303	1,458,710
八月 Aug.	2,196	2,447,468	1,770	6,539	1,345,860
九月 Sept.	2,547	2,771,242	2,059	7,466	1,478,686
十月 Oct.	2,618	4,079,667	1,991	11,339	2,050,102
十一月 Nov.	2,591	2,791,852	2,128	9,408	1,805,602
較上月增減(%) VS. with Last Month	-1.03	-31.57	6.88	-17.03	-11.93
較上年同月增減(%) VS. with Last Year	19.13	1.58	21.74	8.35	5.12

資料來源：本部營建署。

說明：1.95年起依「建築物使用類組及變更使用辦法」分類並歸入歷史資料。2.94年以前，「住宿類住宅」為「住宅、農舍」，「商業類」為「商店、旅館、遊樂場」，「工業、倉儲類」為「工廠、倉庫」，「辦公、服務類」為「辦公室」，「休閒、文教類」為「學校」，「衛生、福利、更生」為「醫院」，其他為不歸類於前項者。

TABLE 72. ISSUED BUILDING USAGE LICENSE - BY MONTH AND USE

Lodging		商業類(B類) Commerce		工業、倉儲類 (C類) Industry, Storage	
宿舍安養(H-1) Dormitory, Care					
件數 Cases	總樓地板面積 (平方公尺) Total Floor Area (m <sup>2</sup> )	件數 Cases	總樓地板面積 (平方公尺) Total Floor Area (m <sup>2</sup> )	件數 Cases	總樓地板面積 (平方公尺) Total Floor Area (m <sup>2</sup> )
...	...	5,670	5,984,967	1,624	3,601,738
280	351,842	2,249	2,969,856	2,009	5,658,325
208	603,820	679	918,106	2,034	6,163,143
117	233,455	175	1,002,028	2,205	5,355,333
85	441,861	120	1,191,590	1,421	4,821,728
47	194,565	113	563,213	1,455	4,424,911
64	236,246	130	859,465	1,770	6,013,972
72	170,315	168	613,795	1,744	5,054,628
66	188,158	136	627,985	1,760	5,086,044
4	5,823	7	18,748	138	486,782
4	16,222	16	37,536	152	428,700
<b>76</b>	<b>130,195</b>	<b>125</b>	<b>1,168,207</b>	<b>1,575</b>	<b>4,823,892</b>
6	13,242	11	49,046	198	473,245
3	20,531	11	152,786	95	213,848
4	6,120	7	32,613	115	270,554
12	11,894	11	192,534	143	326,778
5	7,836	10	39,809	124	731,061
12	25,428	6	17,528	146	247,428
4	7,648	16	47,982	181	438,028
6	18,997	9	49,351	125	530,653
7	8,004	9	200,841	133	302,361
10	6,598	20	298,945	189	987,219
7	3,897	15	86,772	126	302,717
-30.00	-40.94	-25.00	-70.97	-33.33	-69.34
75.00	-33.08	114.29	362.83	-8.70	-37.81

Source : Construction and Planning Agency, MOL.

Note : 1.The figures are reclassified according to Architecture Usage Classification and Change Usage regulation since 2006.  
2.Prior to 2005, Residential Lodging as Houses and Farmhouses; Commerce as Stores, Hotels and Playgrounds; Industry, Storage as Factories and entrepots; Business, Service as Offices; Leisure, Education as Schools; Health, Welfare, Regeneration as Hospitals; Others refer to the unclassified.

表72. 核發建築物使用執照—按月別及用途別分(續)

年 (月) 別 Year (Month)	辦公、服務類(G類) Business, Service		休閒、文教類(D類) Leisure, Education		衛生、福利、 更生類(F類) Health, Welfare, Regeneration	
	件數 Cases	總樓地板面積 (平方公尺) Total Floor Area (m <sup>2</sup> )	件數 Cases	總樓地板面積 (平方公尺) Total Floor Area (m <sup>2</sup> )	件數 Cases	總樓地板面積 (平方公尺) Total Floor Area (m <sup>2</sup> )
九十四年 2005	530	1,324,176	362	1,705,410	38	443,348
九十五年 2006	1,530	2,310,545	579	1,963,544	148	494,289
九十六年 2007	1,801	2,772,328	601	1,998,771	137	425,343
九十七年 2008	1,816	3,549,581	615	2,058,782	145	583,728
九十八年 2009	1,243	2,582,687	613	2,227,010	111	353,167
九十九年 2010	1,047	2,076,337	498	1,284,411	105	266,410
一〇〇年 2011	1,213	1,329,646	561	1,497,456	124	399,191
一〇一年 2012	1,230	1,932,119	613	1,517,068	122	298,172
一〇二年 2013	1,099	1,946,248	456	1,364,936	112	258,107
十一月 Nov.	75	94,790	39	193,526	11	52,540
十二月 Dec.	131	316,869	45	132,796	13	56,438
<b>一〇三年 2014</b>	<b>983</b>	<b>1,796,475</b>	<b>356</b>	<b>1,206,544</b>	<b>109</b>	<b>501,979</b>
一月 Jan.	95	229,142	35	124,456	14	50,800
二月 Feb.	50	56,075	29	111,152	5	2,552
三月 Mar.	90	90,334	28	71,336	7	9,794
四月 Apr.	84	169,051	33	80,473	7	27,031
五月 May	83	218,068	34	156,532	17	82,907
六月 June	88	39,305	33	109,310	14	52,002
七月 July	89	139,082	21	63,079	15	92,707
八月 Aug.	70	139,124	34	97,533	5	112,682
九月 Sept.	106	413,910	40	142,507	7	11,244
十月 Oct.	144	148,602	39	135,855	13	57,649
十一月 Nov.	84	153,782	30	114,311	5	2,611
較上月增減(%) VS. with Last Month	-41.67	3.49	-23.08	-15.86	-61.54	-95.47
較上年同月增減(%) VS. with Last Year	12.00	62.23	-23.08	-40.93	-54.55	-95.03

說明：3. 自95年起數字包括內政部指定特設主管建築機關資料。

TABLE 72. ISSUED BUILDING USAGE LICENSE - BY MONTH AND USE(CONT.)

公共集會類(A類) Assembly		宗教、殯葬類(E類) Religion, Funeral		危險物品類(I類) Hazard Contents		其他 Others	
件數 Cases	總樓地板面積 (平方公尺) Total Floor Area (m <sup>2</sup> )	件數 Cases	總樓地板面積 (平方公尺) Total Floor Area (m <sup>2</sup> )	件數 Cases	總樓地板面積 (平方公尺) Total Floor Area (m <sup>2</sup> )	件數 Cases	總樓地板面積 (平方公尺) Total Floor Area (m <sup>2</sup> )
			3,055		3,995,737		
57	84,564	118	173,524	45	17,426	1,786	1,375,376
40	60,293	151	170,402	50	30,148	1,488	1,303,999
38	109,933	164	215,577	63	32,678	1,234	1,161,434
37	198,626	146	234,140	45	16,285	1,172	949,864
51	61,873	169	215,777	28	10,723	1,362	1,600,524
43	59,356	155	182,354	26	16,430	1,522	2,037,614
35	41,973	136	279,567	27	18,909	1,621	2,090,757
34	164,866	154	189,318	43	51,270	1,782	2,007,148
5	5,351	9	7,403	3	11,403	136	154,334
3	911	14	6,847	4	6,604	223	251,280
<b>17</b>	<b>83,926</b>	<b>123</b>	<b>215,435</b>	<b>32</b>	<b>30,540</b>	<b>1,756</b>	<b>2,033,279</b>
2	14,776	14	20,173	2	639	205	164,296
—	—	8	21,474	1	92	100	183,368
1	985	11	24,686	5	1,732	164	186,273
1	442	10	28,587	3	7,624	142	109,451
—	—	8	7,193	3	1,841	152	123,644
—	—	15	28,477	1	117	159	158,220
2	1,249	13	15,297	4	712	131	178,018
2	4,546	15	5,916	2	822	158	141,984
3	5,573	10	13,945	2	1,581	171	192,590
4	55,381	7	21,345	6	12,604	195	305,367
2	974	12	28,342	3	2,776	179	290,068
-50.00	-98.24	71.43	32.78	-50.00	-77.98	-8.21	-5.01
-60.00	-81.80	33.33	282.84	0.00	-75.66	31.62	87.95

Note : 3.The figures include the data of M.O.I. Const. Orgs. since 2006.

表73. 核發建築物使用執照—按區域別及用途別分

區域別 Locality	總計 Grand Total		住宿類(H類) Residential		
	總件數 Total Cases	總樓地板面積 (平方公尺) Total Floor Area (m <sup>2</sup> )	住宅(H2) Residential		
			件數 Cases	宅數 Houses	總樓地板面積 (平方公尺) Total Floor Area (m <sup>2</sup> )
一〇三年十一月 Nov., 2014	2,591	2,791,852	2,128	9,408	1,805,602
新北市 New Taipei City	39	300,760	25	1,208	257,026
臺北市 Taipei City	18	164,375	9	411	85,403
臺中市 Taichung City	253	421,214	203	1,450	304,184
臺南市 Tainan City	604	231,721	531	824	157,031
高雄市 Kaohsiung City	445	427,444	385	1,721	299,866
臺灣省 Taiwan Prov.	1,196	1,161,949	947	3,696	688,719
宜蘭縣 Yilan C.	130	79,165	123	546	71,839
桃園縣 Taoyuan C.	126	363,897	89	1,559	269,850
新竹縣 Hsinchu C.	73	148,148	53	440	100,339
苗栗縣 Miaoli C.	90	70,207	78	180	28,457
彰化縣 Changhua C.	222	103,712	187	259	50,268
南投縣 Nantou C.	67	28,999	60	61	14,193
雲林縣 Yunlin C.	173	151,050	107	131	32,924
嘉義縣 Chiayi C.	53	26,040	37	45	9,793
屏東縣 Pingtung C.	87	37,513	62	62	14,180
臺東縣 Taitung C.	45	13,948	39	39	10,253
花蓮縣 Hualien C.	67	35,333	62	64	14,861
澎湖縣 Penghu C.	15	4,837	13	13	4,100
基隆市 Keelung City	3	6,591	1	20	3,453
新竹市 Hsinchu City	32	85,736	23	246	57,436
嘉義市 Chiayi City	13	6,773	13	31	6,773
福建省 Fuchien Prov.	25	51,845	22	91	11,944
金門縣 Kinmen C.	24	51,035	22	91	11,944
連江縣 Lienchiang C.	1	810	—	—	—
國家公園管理處 N.P.Adm.	3	698	3	4	698
其他內政部 指定特設主 管建築機關 Other M.O.I. Const. Orgs.	8	31,846	3	3	731

資料來源：本部營建署。

TABLE 73. ISSUED BUILDING USAGE LICENSE  
- BY LOCALITY AND USE

Lodging		商業類(B類) Commerce		工業、倉儲類 (C類) Industry, Storage	
宿舍安養(H1) Dormitory, Care					
件數 Cases	總樓地板面積 (平方公尺) Total Floor Area (m <sup>2</sup> )	件數 Cases	總樓地板面積 (平方公尺) Total Floor Area (m <sup>2</sup> )	件數 Cases	總樓地板面積 (平方公尺) Total Floor Area (m <sup>2</sup> )
7	3,897	15	86,772	126	302,717
2	1,009	1	186	2	3,816
—	—	2	5,779	2	15,714
—	—	2	8,527	10	31,635
3	2,183	—	—	19	27,884
—	—	3	1,816	20	36,194
2	705	6	31,897	71	156,480
—	—	—	—	5	7,210
—	—	1	980	23	61,859
—	—	—	—	6	24,170
—	—	—	—	2	12,020
—	—	—	—	15	32,057
—	—	2	13,001	1	166
—	—	—	—	8	6,865
—	—	1	2,386	4	3,116
2	705	—	—	4	3,858
—	—	—	—	1	1,438
—	—	2	15,530	—	—
—	—	—	—	—	—
—	—	—	—	1	2,856
—	—	—	—	1	865
—	—	—	—	—	—
—	—	1	38,567	—	—
—	—	—	—	—	—
—	—	1	38,567	—	—
—	—	—	—	—	—
—	—	—	—	—	—
—	—	—	—	—	—
—	—	—	—	2	30,994

Source : Construction and Planning Agency, MOI.

表73. 核發建築物使用執照—按區域別及用途別分(續)

區域別 Locality		辦公、服務類(G類) Business, Service		休閒、文教類(D類) Leisure, Education		衛生、福利、 更生類(F類) Health, Welfare, Regeneration	
		件數 Cases	總樓地板面積 (平方公尺) Total Floor Area (m <sup>2</sup> )	件數 Cases	總樓地板面積 (平方公尺) Total Floor Area (m <sup>2</sup> )	件數 Cases	總樓地板面積 (平方公尺) Total Floor Area (m <sup>2</sup> )
一〇三年十一月 Nov., 2014		84	153,782	30	114,311	5	2,611
新北市	New Taipei City	2	6,841	5	27,206	—	—
臺北市	Taipei City	3	47,815	1	9,463	—	—
臺中市	Taichung City	27	18,706	4	11,974	—	—
臺南市	Tainan City	10	2,631	1	145	1	373
高雄市	Kaohsiung City	12	12,682	2	25,725	1	495
臺灣省	Taiwan Prov.	28	65,028	16	38,988	3	1,743
宜蘭縣	Yilan C.	1	70	—	—	—	—
桃園縣	Taoyuan C.	6	22,161	2	1,240	—	—
新竹縣	Hsinchu C.	5	11,090	1	1,035	1	499
苗栗縣	Miaoli C.	7	10,579	1	18,389	—	—
彰化縣	Changhua C.	—	—	1	151	—	—
南投縣	Nantou C.	—	—	—	—	—	—
雲林縣	Yunlin C.	2	2,011	1	4,289	—	—
嘉義縣	Chiayi C.	1	200	1	1,712	—	—
屏東縣	Pingtung C.	1	500	2	2,609	1	202
臺東縣	Taitung C.	—	—	2	1,916	—	—
花蓮縣	Hualien C.	1	300	—	—	1	1,042
澎湖縣	Penghu C.	2	737	—	—	—	—
基隆市	Keelung City	—	—	1	282	—	—
新竹市	Hsinchu City	2	17,380	4	7,365	—	—
嘉義市	Chiayi City	—	—	—	—	—	—
福建省	Fuchien Prov.	—	—	1	810	—	—
金門縣	Kinmen C.	—	—	—	—	—	—
連江縣	Lienchiang C.	—	—	1	810	—	—
國家公園管理處	N.P.Adm.	—	—	—	—	—	—
其他內政部 指定特設主 管建築機關	Other M.O.I. Const. Orgs.	2	79	—	—	—	—

TABLE 73. ISSUED BUILDING USAGE LICENSE  
- BY LOCALITY AND USE (CONT.)

公共集會類(A類) Assembly		宗教、殯葬類(E類) Religion, Funeral		危險物品類(I類) Hazard Contents		其他 Others	
		件數 Cases	總樓地板面積 (平方公尺) Total Floor Area (m <sup>2</sup> )	件數 Cases	總樓地板面積 (平方公尺) Total Floor Area (m <sup>2</sup> )	件數 Cases	總樓地板面積 (平方公尺) Total Floor Area (m <sup>2</sup> )
2	974	12	28,342	3	2,776	179	290,068
—	—	1	4,586	1	90	—	—
—	—	—	—	—	—	1	201
—	—	1	134	—	—	6	46,054
—	—	4	2,910	—	—	35	38,564
—	—	1	6,905	1	66	20	43,695
2	974	5	13,807	1	2,620	115	160,988
—	—	—	—	—	—	1	46
1	729	—	—	—	—	4	7,078
—	—	1	10,507	—	—	6	508
—	—	—	—	—	—	2	762
—	—	1	1,829	—	—	18	19,407
—	—	—	—	—	—	4	1,639
—	—	1	149	—	—	54	104,812
—	—	1	1,252	—	—	8	7,581
—	—	—	—	—	—	15	15,459
1	245	—	—	—	—	2	96
—	—	—	—	—	—	1	3,600
—	—	—	—	—	—	—	—
—	—	—	—	—	—	—	—
—	—	1	70	1	2,620	—	—
—	—	—	—	—	—	—	—
—	—	—	—	—	—	1	524
—	—	—	—	—	—	—	—
—	—	—	—	—	—	1	524
—	—	—	—	—	—	—	—
—	—	—	—	—	—	—	—
—	—	—	—	—	—	1	42



表74. 核發建築物使用執照年累計—按區域別及用途別分

區域別 Locality	總計 Grand Total		住宿類(H類) 住宅(H2) Residential		
	總件數 Total Cases	總樓地板面積 (平方公尺) Total Floor Area (m <sup>2</sup> )	件數 Cases	宅數 Houses	總樓地板面積 (平方公尺) Total Floor Area (m <sup>2</sup> )
一〇三年一至十一月 Jan. - Nov., 2014	25,576	28,079,610	20,424	82,058	16,089,138
新北市 New Taipei City	445	3,804,912	278	12,697	2,396,450
臺北市 Taipei City	276	2,172,447	182	4,557	882,566
臺中市 Taichung City	2,925	4,161,596	2,290	13,799	2,853,997
臺南市 Tainan City	4,635	2,276,950	3,841	5,455	1,154,671
高雄市 Kaohsiung City	3,131	3,129,311	2,615	10,450	2,058,622
臺灣省 Taiwan Prov.	13,786	11,273,138	10,972	34,446	6,637,274
宜蘭縣 Yilan C.	1,558	621,424	1,393	2,450	468,094
桃園縣 Taoyuan C.	1,642	3,765,023	1,227	14,505	2,486,142
新竹縣 Hsinchu C.	707	1,316,614	556	4,730	1,017,470
苗栗縣 Miaoli C.	908	646,394	745	1,803	325,605
彰化縣 Changhua C.	1,686	977,614	1,343	2,020	423,619
南投縣 Nantou C.	839	357,952	734	888	190,127
雲林縣 Yunlin C.	1,598	980,676	1,046	1,389	304,768
嘉義縣 Chiayi C.	850	398,524	620	845	149,309
屏東縣 Pingtung C.	1,662	765,471	1,299	2,056	403,900
臺東縣 Taitung C.	579	245,215	509	522	113,092
花蓮縣 Hualien C.	607	245,468	536	599	160,275
澎湖縣 Penghu C.	336	138,751	276	278	73,223
基隆市 Keelung City	46	105,989	23	314	65,095
新竹市 Hsinchu City	326	494,151	259	1,481	329,803
嘉義市 Chiayi City	442	213,872	406	566	126,752
福建省 Fuchien Prov.	208	209,661	186	587	86,744
金門縣 Kinmen C.	206	207,492	186	587	86,744
連江縣 Lienchiang C.	2	2,169	—	—	—
國家公園管理處 N.P.Adm.	34	14,995	23	27	7,879
其他內政部 指定特設主 管建築機關 Other M.O.I. Const. Orgs.	136	1,036,600	37	40	10,935

資料來源：本部營建署。

TABLE 74. ISSUED BUILDING USAGE LICENSE OF THE YEAR  
- BY LOCALITY AND USE

Lodging 宿舍安養(H1) Dormitory, Care		商業類(B類) Commerce		工業、倉儲類 (C類) Industry, Storage	
件數 Cases	總樓地板面積 (平方公尺) Total Floor Area (m <sup>2</sup> )	件數 Cases	總樓地板面積 (平方公尺) Total Floor Area (m <sup>2</sup> )	件數 Cases	總樓地板面積 (平方公尺) Total Floor Area (m <sup>2</sup> )
5	10,351	4	57,207	60	699,367
—	—	13	447,046	9	41,040
3	8,774	15	97,499	231	470,100
6	7,224	13	220,275	182	389,648
3	5,594	9	14,953	190	412,688
58	97,525	66	274,940	842	1,961,213
5	9,186	4	14,141	61	60,673
1	76	5	16,369	269	889,294
1	6,043	1	1,894	40	140,849
3	5,379	3	7,642	54	128,711
3	4,405	5	6,880	140	359,748
1	985	4	16,742	25	39,982
6	18,859	7	13,738	121	121,503
6	4,166	11	16,307	42	74,484
15	9,623	2	3,191	39	79,744
3	18,267	7	52,313	9	10,832
13	4,005	5	31,553	12	9,822
—	—	2	44,879	8	1,565
—	—	—	—	7	11,139
—	—	3	5,570	9	13,007
1	16,531	7	43,721	6	19,860
—	—	2	51,052	1	749
—	—	2	51,052	1	749
—	—	—	—	—	—
—	—	2	5,084	—	—
1	727	1	151	60	849,087

Source : Construction and Planning Agency, MOI.

表74. 核發建築物使用執照年累計—按區域別及用途別分(續)

區域別 Locality	辦公、服務類(G類) Business, Service		休閒、文教類(D類) Leisure, Education		衛生、福利、 更生類(F類) Health, Welfare, Regeneration	
	件數 Cases	總樓地板面積 (平方公尺) Total Floor Area (m <sup>2</sup> )	件數 Cases	總樓地板面積 (平方公尺) Total Floor Area (m <sup>2</sup> )	件數 Cases	總樓地板面積 (平方公尺) Total Floor Area (m <sup>2</sup> )
一〇三年一至十一月 Jan. - Nov., 2014	983	1,796,475	356	1,206,544	109	501,979
新北市 New Taipei City	37	265,683	32	152,395	4	161,996
臺北市 Taipei City	30	621,894	23	161,999	2	5,282
臺中市 Taichung City	207	227,871	42	132,723	14	47,294
臺南市 Tainan City	130	33,292	31	110,796	17	28,471
高雄市 Kaohsiung City	143	63,371	32	192,978	12	106,837
臺灣省 Taiwan Prov.	408	406,437	189	432,188	57	122,943
宜蘭縣 Yilan C.	14	8,404	13	23,111	5	6,974
桃園縣 Taoyuan C.	57	87,293	19	56,238	13	38,490
新竹縣 Hsinchu C.	41	80,746	9	19,679	7	13,340
苗栗縣 Miaoli C.	24	40,504	25	114,147	1	2,580
彰化縣 Changhua C.	36	23,648	17	37,167	4	5,074
南投縣 Nantou C.	21	23,977	8	31,949	—	—
雲林縣 Yunlin C.	66	24,730	25	45,407	2	11,297
嘉義縣 Chiayi C.	11	2,194	13	23,621	—	—
屏東縣 Pingtung C.	41	18,611	18	11,447	9	5,569
臺東縣 Taitung C.	8	1,039	8	20,154	5	16,325
花蓮縣 Hualien C.	7	3,468	7	12,216	3	13,822
澎湖縣 Penghu C.	39	13,820	4	3,791	—	—
基隆市 Keelung City	2	1,710	7	8,626	3	4,595
新竹市 Hsinchu City	27	73,046	14	24,039	3	1,885
嘉義市 Chiayi City	14	3,247	2	596	2	2,992
福建省 Fuchien Prov.	6	3,847	6	23,048	3	29,156
金門縣 Kinmen C.	5	2,488	5	22,238	3	29,156
連江縣 Lienchiang C.	1	1,359	1	810	—	—
國家公園管理處 N.P.Adm.	7	1,824	—	—	—	—
其他內政部 指定特設主 管建築機關 Other M.O.I. Const. Orgs.	15	172,256	1	417	—	—

TABLE 74. ISSUED BUILDING USAGE LICENSE OF THE YEAR  
- BY LOCALITY AND USE (CONT.)

公共集會類(A類) Assembly		宗教、殯葬類(E類) Religion, Funeral		危險物品類(I類) Hazard Contents		其他 Others	
件數 Cases	總樓地板面積 (平方公尺) Total Floor Area (m <sup>2</sup> )	件數 Cases	總樓地板面積 (平方公尺) Total Floor Area (m <sup>2</sup> )	件數 Cases	總樓地板面積 (平方公尺) Total Floor Area (m <sup>2</sup> )	件數 Cases	總樓地板面積 (平方公尺) Total Floor Area (m <sup>2</sup> )
17	83,926	123	215,435	32	30,540	1,756	2,033,279
—	—	11	35,675	5	1,295	9	24,493
1	16	1	456	2	512	13	11,636
5	54,569	11	40,022	3	7,731	104	221,016
1	985	21	14,832	4	8,825	389	307,931
—	—	12	24,925	2	206	113	249,137
9	14,125	67	99,525	13	11,372	1,105	1,215,596
1	2,761	9	12,492	—	—	53	15,588
1	729	3	5,309	2	5,033	45	180,050
2	3,236	2	11,123	1	244	47	21,990
—	—	5	3,898	—	—	48	17,928
1	5,071	8	26,767	3	2,424	126	82,811
—	—	2	13,753	—	—	44	40,437
—	—	1	149	1	165	323	440,060
—	—	6	5,119	1	267	140	123,057
2	1,031	18	16,299	4	619	215	215,437
2	1,297	3	1,276	—	—	25	10,620
—	—	3	1,877	—	—	21	8,430
—	—	4	1,185	—	—	3	288
—	—	—	—	—	—	4	14,824
—	—	2	200	1	2,620	8	43,981
—	—	1	78	—	—	3	95
1	14,231	—	—	—	—	3	834
1	14,231	—	—	—	—	3	834
—	—	—	—	—	—	—	—
—	—	—	—	—	—	2	208
—	—	—	—	3	599	18	2,428

表75. 核發建築物使用執照－按月別及構造別分

年 (月) 別 Year (Month)	總 計 Grand Total		鋼骨鋼筋混凝土構造 Steel Frame & Reinforced Concrete		混凝土構造 (含鋼筋混凝土構造) Reinforced Concrete	
	總樓地板面積 (平方公尺) Total Floor Area (m <sup>2</sup> )	工程造價 (千元) Construction Cost (NT\$1,000)	總樓地板面積 (平方公尺) Total Floor Area (m <sup>2</sup> )	工程造價 (千元) Construction Cost (NT\$1,000)	總樓地板面積 (平方公尺) Total Floor Area (m <sup>2</sup> )	工程造價 (千元) Construction Cost (NT\$1,000)
九十四年 2005	31,027,550	204,429,033	4,502,408	34,735,657	25,511,864	165,583,977
九十五年 2006	36,202,229	244,845,529	2,756,303	20,457,343	30,001,164	203,681,945
九十六年 2007	36,024,385	254,004,222	3,075,708	21,826,477	29,443,170	211,978,853
九十七年 2008	32,717,134	246,476,575	2,085,985	15,339,383	26,910,688	206,303,433
九十八年 2009	26,534,930	213,321,500	2,933,172	25,175,671	20,635,417	167,269,319
九十九年 2010	24,013,834	185,920,181	2,884,144	23,293,972	17,404,202	136,401,363
一〇〇年 2011	25,885,034	190,240,394	2,277,772	18,204,808	19,261,070	144,737,134
一〇一年 2012	27,761,024	215,963,640	2,260,855	20,862,806	21,216,710	166,701,630
一〇二年 2013	28,771,809	230,495,695	2,495,094	22,505,240	22,161,462	182,811,278
十一月 Nov.	2,748,332	23,508,295	209,645	1,868,531	2,205,628	19,419,111
十二月 Dec.	3,060,860	25,541,705	243,185	2,370,566	2,248,561	18,982,043
<b>一〇三年 2014</b>	<b>28,079,610</b>	<b>233,403,069</b>	<b>2,458,489</b>	<b>21,326,995</b>	<b>20,833,556</b>	<b>178,763,656</b>
一月 Jan.	2,803,289	23,034,626	295,894	3,014,666	2,059,523	16,662,136
二月 Feb.	1,414,795	11,774,293	47,211	265,699	1,147,824	10,243,398
三月 Mar.	1,873,980	14,283,640	41,519	240,107	1,544,933	12,679,737
四月 Apr.	2,277,059	19,306,376	273,632	2,985,044	1,686,466	13,834,639
五月 May	2,904,054	25,254,756	510,016	4,137,520	2,055,241	18,682,323
六月 June	2,273,692	19,083,226	204,047	1,683,422	1,769,457	15,703,696
七月 July	2,442,512	18,942,963	170,755	1,504,408	1,848,308	15,171,409
八月 Aug.	2,447,468	20,162,666	430,112	3,477,817	1,610,225	13,634,244
九月 Sept.	2,771,242	23,034,714	193,467	1,696,625	2,057,894	18,432,516
十月 Oct.	4,079,667	35,985,654	196,380	1,394,567	2,773,005	24,485,847
十一月 Nov.	2,791,852	22,540,155	95,456	927,120	2,280,680	19,233,711
較上月增減(%) VS. with Last Month	-31.57	-37.36	-51.39	-33.52	-17.75	-21.45
較上年同月增減(%) VS. with Last Year	1.58	-4.12	-54.47	-50.38	3.40	-0.95

資料來源：本部營建署。

說明：94年以前，混凝土構造為鋼筋混凝土造。

TABLE 75. ISSUED BUILDING USAGE LICENSE  
- BY MONTH AND MATERIAL

鋼構造(94年以前為 鋼架構造) Steel		磚構造 Brick		木構造 Wooden		其 他 Others	
總樓地板面積 (平方公尺) Total Floor Area (m <sup>2</sup> )	工程造價 (千元) Construction Cost (NT\$1,000)	總樓地板面積 (平方公尺) Total Floor Area (m <sup>2</sup> )	工程造價 (千元) Construction Cost (NT\$1,000)	總樓地板面積 (平方公尺) Total Floor Area (m <sup>2</sup> )	工程造價 (千元) Construction Cost (NT\$1,000)	總樓地板面積 (平方公尺) Total Floor Area (m <sup>2</sup> )	工程造價 (千元) Construction Cost (NT\$1,000)
617,514	2,596,872	191,506	694,938	47,469	153,967	156,789	663,622
3,185,263	19,755,112	204,669	725,716	24,581	73,023	30,249	152,390
3,236,855	19,158,898	203,279	769,800	32,350	113,054	33,023	157,140
3,451,295	23,775,418	218,577	853,783	21,593	70,542	28,996	134,016
2,742,070	20,053,572	157,989	622,697	28,276	95,461	38,006	104,780
3,495,211	25,456,947	156,899	557,347	46,854	112,690	26,524	97,862
4,064,152	26,360,189	166,581	569,321	44,829	121,051	70,630	247,891
4,024,917	27,499,529	165,831	593,408	41,502	134,141	51,209	172,126
3,896,411	24,404,411	131,063	435,272	44,165	145,282	43,614	194,212
317,257	2,159,487	10,514	39,913	3,341	12,088	1,947	9,165
545,896	4,103,509	11,562	37,751	3,224	9,110	8,432	38,726
<b>4,537,748</b>	<b>32,448,608</b>	<b>132,730</b>	<b>458,740</b>	<b>36,793</b>	<b>106,792</b>	<b>80,294</b>	<b>298,278</b>
417,144	3,257,676	18,881	58,190	6,066	17,875	5,781	24,083
207,200	1,224,580	4,791	19,894	1,934	4,465	5,835	16,257
248,670	1,242,255	27,939	94,335	1,767	5,166	9,152	22,040
289,443	2,374,483	12,087	40,041	1,797	6,685	13,634	65,484
330,209	2,406,541	2,873	11,794	4,111	11,754	1,604	4,824
279,450	1,624,483	9,178	37,973	4,355	13,184	7,205	20,468
398,994	2,189,695	9,564	33,194	3,095	8,159	11,796	36,098
387,129	2,964,922	10,431	38,868	2,820	7,951	6,751	38,864
499,952	2,835,470	10,420	37,469	2,709	7,738	6,800	24,896
1,085,336	10,016,014	19,340	67,242	1,487	4,595	4,119	17,389
394,221	2,312,489	7,226	19,740	6,652	19,220	7,617	27,875
-63.68	-76.91	-62.64	-70.64	347.34	318.28	84.92	60.30
24.26	7.09	-31.27	-50.54	99.10	59.00	291.22	204.15

Source : Construction and Planning Agency, MOI.

Note : Prior to 2005, concrete construction contains only reinforced concrete construction.

表76. 核發建築物使用執照—按區域別及構造別分

區域別 Locality	總計 Grand-Total		鋼骨鋼筋混凝土構造 Steel Frame & Reinforced Concrete		混凝土構造 (含鋼筋混凝土構造) Reinforced Concrete	
	總樓地板面積 (平方公尺) Total Floor Area (m <sup>2</sup> )	工程造價 (千元) Construction Cost (NT\$1,000)	總樓地板面積 (平方公尺) Total Floor Area (m <sup>2</sup> )	工程造價 (千元) Construction Cost (NT\$1,000)	總樓地板面積 (平方公尺) Total Floor Area (m <sup>2</sup> )	工程造價 (千元) Construction Cost (NT\$1,000)
一〇三年十一月 Nov., 2014	2,791,852	22,540,155	95,456	927,120	2,280,680	19,233,711
新北市 New Taipei City	300,760	3,724,419	24,922	319,618	272,006	3,338,935
臺北市 Taipei City	164,375	2,160,330	26,285	368,078	89,980	934,319
臺中市 Taichung City	421,214	3,673,599	7,236	44,862	395,353	3,513,129
臺南市 Tainan City	231,721	1,138,102	293	1,552	178,417	953,025
高雄市 Kaohsiung City	427,444	2,981,518	667	3,669	371,552	2,697,659
臺灣省 Taiwan Prov.	1,161,949	8,389,507	35,487	187,088	920,783	7,483,363
宜蘭縣 Yilan C.	79,165	659,112	—	—	71,049	607,049
桃園縣 Taoyuan C.	363,897	3,777,475	—	—	351,089	3,696,532
新竹縣 Hsinchu C.	148,148	951,322	—	—	125,872	841,390
苗栗縣 Miaoli C.	70,207	369,200	11,918	59,650	56,461	302,835
彰化縣 Changhua C.	103,712	545,248	20,333	111,260	70,638	395,346
南投縣 Nantou C.	28,999	152,522	—	—	26,220	143,121
雲林縣 Yunlin C.	151,050	474,703	2,746	13,727	37,286	185,561
嘉義縣 Chiayi C.	26,040	133,241	—	—	16,191	89,478
屏東縣 Pingtung C.	37,513	178,327	—	—	25,672	129,883
臺東縣 Taitung C.	13,948	73,801	490	2,451	10,705	58,233
花蓮縣 Hualien C.	35,333	185,805	—	—	26,492	148,796
澎湖縣 Penghu C.	4,837	23,583	—	—	4,299	21,484
基隆市 Keelung City	6,591	51,184	—	—	6,591	51,184
新竹市 Hsinchu City	85,736	776,601	—	—	85,445	775,088
嘉義市 Chiayi City	6,773	37,383	—	—	6,773	37,383
福建省 Fuchien Prov.	51,845	310,190	524	1,990	51,259	307,966
金門縣 Kinmen C.	51,035	307,098	524	1,990	50,449	304,874
連江縣 Lienchiang C.	810	3,092	—	—	810	3,092
國家公園管理處 N.P.Adm.	698	3,210	—	—	599	2,276
其他內政部 指定特設主 管建築機關 Other M.O.I. Const. Orgs.	31,846	159,280	42	263	731	3,039

資料來源：本部營建署。

TABLE 76. ISSUED BUILDING USAGE LICENSE  
- BY LOCALITY AND MATERIAL

鋼構造 Steel		磚構造 Brick		木構造 Wooden		其他 Others	
總樓地板面積 (平方公尺) Total Floor Area (m <sup>2</sup> )	工程造價 (千元) Construction Cost (NT\$1,000)	總樓地板面積 (平方公尺) Total Floor Area (m <sup>2</sup> )	工程造價 (千元) Construction Cost (NT\$1,000)	總樓地板面積 (平方公尺) Total Floor Area (m <sup>2</sup> )	工程造價 (千元) Construction Cost (NT\$1,000)	總樓地板面積 (平方公尺) Total Floor Area (m <sup>2</sup> )	工程造價 (千元) Construction Cost (NT\$1,000)
394,221	2,312,489	7,226	19,740	6,652	19,220	7,617	27,875
3,646	64,610	186	1,256	—	—	—	—
48,110	857,933	—	—	—	—	—	—
18,625	115,608	—	—	—	—	—	—
50,713	180,332	1,696	—	—	—	602	3,193
53,982	275,655	546	1,622	—	—	697	2,913
188,058	662,554	4,798	16,862	6,652	19,220	6,171	20,420
8,046	51,845	—	—	70	218	—	—
12,583	79,844	225	1,099	—	—	—	—
21,616	108,080	—	—	660	1,852	—	—
703	3,288	960	2,964	165	463	—	—
9,045	27,871	245	685	3,451	10,086	—	—
2,779	9,401	—	—	—	—	—	—
105,233	258,128	1,124	4,357	—	—	4,661	12,930
7,323	33,410	1,016	2,863	—	—	1,510	7,490
9,226	40,528	456	1,748	2,159	6,168	—	—
2,536	12,489	70	195	147	433	—	—
8,841	37,009	—	—	—	—	—	—
—	—	538	2,099	—	—	—	—
—	—	—	—	—	—	—	—
127	661	164	852	—	—	—	—
—	—	—	—	—	—	—	—
99	934	—	—	—	—	—	—
30,926	154,629	—	—	—	—	147	1,349

Source :Construction and Planning Agency, MOI.

表77. 核發建築物使用執照－按高度別分

TABLE 77. ISSUED BUILDING USAGE LICENSE - BY HEIGHT

年 (月) 別 Year (Month)	總 計 Grand Total		7公尺以下 7m & Under 7m		超過7至15公尺 Over 7 Up to 15m	
	件 數 Cases	總樓地板面積 (平方公尺) Total Floor Area (m <sup>2</sup> )	件 數 Cases	總樓地板面積 (平方公尺) Total Floor Area (m <sup>2</sup> )	件 數 Cases	總樓地板面積 (平方公尺) Total Floor Area (m <sup>2</sup> )
九十四年 2005	35,271	31,027,550	3,268	1,117,107	27,172	11,295,785
九十五年 2006	37,978	36,202,229	3,444	996,108	29,018	12,681,060
九十六年 2007	34,797	36,024,385	3,606	1,008,809	25,923	11,248,940
九十七年 2008	27,376	32,717,134	3,506	1,051,947	19,271	8,972,703
九十八年 2009	16,770	26,534,930	3,112	904,735	10,872	5,637,095
九十九年 2010	22,293	24,013,834	3,850	1,096,191	15,509	6,534,029
一〇〇年 2011	26,250	25,885,034	4,200	1,294,710	18,817	8,391,363
一〇一年 2012	26,903	27,761,024	4,266	1,432,116	19,153	8,338,163
一〇二年 2013	28,014	28,771,809	4,158	1,525,591	20,074	8,186,070
十一月 Nov.	2,175	2,748,332	314	99,085	1,586	733,441
十二月 Dec.	2,698	3,060,860	411	193,613	1,880	724,960
<b>一〇三年 2014</b>	<b>25,576</b>	<b>28,079,610</b>	<b>3,375</b>	<b>1,502,868</b>	<b>18,711</b>	<b>7,928,062</b>
一 月 Jan.	2,689	2,803,289	420	160,710	1,900	813,489
二 月 Feb.	1,457	1,414,795	192	69,263	1,074	425,192
三 月 Mar.	2,279	1,873,980	327	126,242	1,686	729,717
四 月 Apr.	2,257	2,277,059	266	83,542	1,701	747,967
五 月 May	2,323	2,904,054	288	94,725	1,671	733,823
六 月 June	2,326	2,273,692	329	125,082	1,680	657,271
七 月 July	2,293	2,442,512	305	115,027	1,688	810,295
八 月 Aug.	2,196	2,447,468	289	134,242	1,622	656,049
九 月 Sept.	2,547	2,771,242	308	151,446	1,933	753,245
十 月 Oct.	2,618	4,079,667	329	199,978	1,897	836,411
十一月 Nov.	2,591	2,791,852	322	242,611	1,859	764,603
較上月增減(%) VS. with Last Month	-1.03	-31.57	-2.13	21.32	-2.00	-8.59
較上年同月增減(%) VS. with Last Year	19.13	1.58	2.55	144.85	17.21	4.25

超過15至30公尺 Over 15 Up to 30m		超過30至45公尺 Over 30 Up to 45m		超過45至60公尺 Over 45 Up to 60m		超過60公尺 Over 60m	
件 數 Cases	總樓地板面積 (平方公尺) Total Floor Area (m <sup>2</sup> )	件 數 Cases	總樓地板面積 (平方公尺) Total Floor Area (m <sup>2</sup> )	件 數 Cases	總樓地板面積 (平方公尺) Total Floor Area (m <sup>2</sup> )	件 數 Cases	總樓地板面積 (平方公尺) Total Floor Area (m <sup>2</sup> )
4,246	7,952,415	362	4,952,267	189	4,715,051	34	994,925
4,854	9,146,033	387	5,805,859	239	5,917,938	36	1,655,231
4,489	9,038,862	445	6,360,542	281	6,215,342	53	2,151,890
3,850	8,685,017	391	4,438,093	294	6,721,810	64	2,847,564
2,128	6,483,961	335	3,853,870	251	6,232,462	72	3,422,807
2,413	5,200,567	228	2,407,614	226	5,176,775	67	3,598,658
2,725	6,323,186	242	3,371,648	203	3,875,366	63	2,628,761
2,862	6,357,407	265	3,193,419	270	4,891,300	87	3,548,619
3,108	6,359,112	276	3,092,256	275	5,173,829	123	4,434,951
202	593,225	24	283,215	33	615,592	16	423,774
327	704,414	31	269,507	26	380,910	23	787,456
<b>2,835</b>	<b>5,489,491</b>	<b>267</b>	<b>3,156,610</b>	<b>259</b>	<b>4,830,998</b>	<b>129</b>	<b>5,171,581</b>
301	610,988	26	248,228	29	511,484	13	458,390
164	349,860	14	176,562	7	143,828	6	250,090
224	395,593	20	141,195	17	314,930	5	166,303
243	466,435	21	225,083	19	412,049	7	341,983
297	552,396	27	481,967	30	670,787	10	370,356
257	404,391	30	384,858	17	224,816	13	477,274
241	451,016	23	218,373	26	458,282	10	389,519
224	387,162	25	465,932	21	309,844	15	494,239
250	551,286	21	169,188	21	509,049	14	637,028
299	757,398	32	437,194	42	725,109	19	1,123,577
335	562,966	28	208,030	30	550,820	17	462,822
12.04	-25.67	-12.50	-52.42	-28.57	-24.04	-10.53	-58.81
65.84	-5.10	16.67	-26.55	-9.09	-10.52	6.25	9.21

資料來源：本部營建署。

Source : Construction and Planning Agency, MOI.

表78. 核發建築物使用執照—按層數別分

年(月)別 Year (Month)	總計 Grand Total		地上層			
			一至五層 1 - 5 Stories		六至十層 6 - 10 Stories	
	棟數(1) Buildings	總樓地板面積 (平方公尺) Total Floor Area (m <sup>2</sup> )	棟數 Buildings	總樓地板面積 (平方公尺) Total Floor Area (m <sup>2</sup> )	棟數 Buildings	總樓地板面積 (平方公尺) Total Floor Area (m <sup>2</sup> )
九十四年2005	59,733	31,027,550	57,843	18,371,526	956	3,921,746
九十五年2006	65,571	36,202,229	62,923	21,326,660	1,079	4,467,048
九十六年2007	61,668	36,024,385	57,527	19,527,982	2,119	5,732,909
九十七年2008	47,521	32,717,134	44,385	16,511,818	1,613	5,063,057
九十八年2009	28,015	26,534,930	25,154	11,233,803	1,294	5,074,406
九十九年2010	35,232	24,013,834	33,711	12,077,948	563	3,217,016
一〇〇年2011	40,713	25,885,034	39,117	15,561,710	610	2,859,786
一〇一年2012	41,595	27,761,024	39,709	15,085,193	602	3,122,461
一〇二年2013	41,692	28,771,809	39,685	15,271,081	688	2,614,571
十一月Nov.	3,327	2,748,332	3,131	1,311,661	45	189,203
十二月Dec.	4,111	3,060,860	3,891	1,548,736	106	329,764
<b>一〇三年2014</b>	<b>38,232</b>	<b>28,079,610</b>	<b>36,258</b>	<b>14,734,314</b>	<b>776</b>	<b>2,243,874</b>
一月Jan.	4,000	2,803,289	3,852	1,520,634	43	201,267
二月Feb.	2,148	1,414,795	2,043	806,541	59	100,766
三月Mar.	3,453	1,873,980	3,302	1,193,743	70	143,839
四月Apr.	3,534	2,277,059	3,369	1,260,862	76	168,947
五月May	3,434	2,904,054	3,212	1,471,160	134	342,877
六月June	3,149	2,273,692	2,993	1,164,009	51	110,903
七月July	3,360	2,442,512	3,123	1,314,220	42	172,256
八月Aug.	3,145	2,447,468	2,960	1,373,335	87	163,398
九月Sept.	3,769	2,771,242	3,601	1,398,909	52	311,689
十月Oct.	4,366	4,079,667	4,072	1,744,174	118	312,833
十一月Nov.	3,874	2,791,852	3,731	1,486,727	44	215,099
較上月增減(%) VS. with Last Month	-11.27	-31.57	-8.37	-14.76	-62.71	-31.24
較上年同月增減(%) VS. with Last Year	16.44	1.58	19.16	13.35	-2.22	13.69

資料來源：本部營建署。

說明：1. 94年以前，總棟數為地上層棟數合計。

2. 95年起，地下層指僅開挖平面以下如地下室等之建築物地下層。

- 250 -

TABLE 78. ISSUED BUILDING USAGE LICENSE - BY STORY

Over Ground						地下層 Under Ground	
十一至十五層 11 - 15 Stories		十六至二十層 16 - 20 Stories		二十一層以上 21 Stories & Over		棟數 Buildings	總樓地板面積 (平方公尺) Total Floor Area (m <sup>2</sup> )
棟數 Buildings	總樓地板面積 (平方公尺) Total Floor Area (m <sup>2</sup> )	棟數 Buildings	總樓地板面積 (平方公尺) Total Floor Area (m <sup>2</sup> )	棟數 Buildings	總樓地板面積 (平方公尺) Total Floor Area (m <sup>2</sup> )		
859	5,837,418	43	382,046	32	529,016	4,623	1,985,798
1,469	8,651,319	43	589,424	44	1,156,687	13	11,091
1,889	8,591,302	61	800,889	70	1,370,874	2	429
1,307	7,974,858	137	1,460,609	74	1,692,017	5	14,775
1,338	6,427,776	115	1,386,167	109	2,411,264	5	1,514
790	5,144,752	78	1,265,587	90	2,296,421	—	12,110
836	5,416,606	78	920,642	71	1,126,272	1	18
1,013	5,827,232	127	1,112,116	142	2,591,702	2	22,320
1,012	6,455,982	145	1,463,234	160	2,965,909	2	1,032
121	806,049	12	118,889	18	322,530	—	—
64	377,963	13	177,570	37	626,827	—	—
<b>882</b>	<b>5,595,653</b>	<b>115</b>	<b>1,611,573</b>	<b>200</b>	<b>3,894,082</b>	<b>1</b>	<b>114</b>
83	603,413	3	41,290	18	436,571	1	114
31	201,497	7	71,802	8	234,189	—	—
56	333,642	4	36,453	21	166,303	—	—
61	400,523	23	225,086	5	221,641	—	—
67	705,357	4	93,811	17	290,849	—	—
76	521,506	5	60,722	24	416,552	—	—
166	541,832	3	71,196	26	343,008	—	—
75	418,527	10	232,321	13	259,887	—	—
60	423,616	27	324,301	29	312,727	—	—
137	868,770	15	272,850	24	881,040	—	—
70	576,970	14	181,741	15	331,315	—	—
-48.91	-33.59	-6.67	-33.39	-37.50	-62.40	—	—
-42.15	-28.42	16.67	52.87	-16.67	2.72	—	—

Source : Construction and Planning Agency, MOI.

Note : 1. Grand total of buildings is the sum of the buildings over ground before 2005.

2. Underground refers to single building(eg. basement) dug from the ground since 2006.

- 251 -

表79. 核發建築物使用執照—按使用分區別分

TABLE 79. ISSUED BUILDING USAGE LICENSE - BY LANDUSE ZONES

年(月)別 Year (Month)	總計 Grand Total			都市計畫 Urban Planning Zone		
	基地面積 (平方公尺) Basement Area (m <sup>2</sup> )	地面層面積 (平方公尺) Ground Floor Area (m <sup>2</sup> )	總樓地板面積 (平方公尺) Total Floor Area (m <sup>2</sup> )	住宅區 Residential Total Floor Area (m <sup>2</sup> )	商業區 Commercial Total Floor Area (m <sup>2</sup> )	工業區 Industrial Total Floor Area (m <sup>2</sup> )
九十四年 2005	274,652,107	7,744,725	31,027,550	15,839,014	3,148,440	3,611,497
九十五年 2006	459,194,221	8,950,581	36,202,229	18,005,522	3,754,684	3,847,018
九十六年 2007	506,372,547	8,858,023	36,024,385	17,123,019	3,523,822	3,845,198
九十七年 2008	404,015,402	7,846,515	32,717,134	14,202,371	3,821,718	4,167,664
九十八年 2009	357,532,104	5,983,726	26,534,930	10,369,041	3,107,622	3,586,949
九十九年 2010	238,510,037	6,020,687	24,013,834	9,829,805	2,816,250	2,996,961
一〇〇年 2011	236,823,193	7,443,386	25,885,034	10,714,608	2,152,475	3,250,877
一〇一年 2012	222,390,135	7,562,671	27,761,024	12,876,762	2,632,066	3,113,513
一〇二年 2013	261,704,887	7,741,929	28,771,809	13,360,002	3,336,111	2,877,884
十一月 Nov.	16,666,402	682,920	2,748,332	1,343,729	225,658	304,374
十二月 Dec.	24,496,840	783,074	3,060,860	1,422,765	268,498	248,884
<b>一〇三年 2014</b>	<b>189,717,674</b>	<b>7,294,256</b>	<b>28,079,610</b>	<b>11,803,794</b>	<b>4,207,864</b>	<b>3,021,793</b>
一月 Jan.	17,084,153	744,193	2,803,289	1,029,080	523,024	203,673
二月 Feb.	22,061,058	416,066	1,414,795	555,097	260,537	195,646
三月 Mar.	17,111,309	585,250	1,873,980	1,030,722	85,572	178,815
四月 Apr.	11,061,478	607,961	2,277,059	1,103,479	320,953	163,708
五月 May	13,873,495	687,971	2,904,054	1,069,772	418,827	352,765
六月 June	11,374,433	596,142	2,273,692	1,010,153	511,074	103,763
七月 July	10,408,007	731,150	2,442,512	1,124,098	266,387	186,114
八月 Aug.	18,896,535	643,345	2,447,468	935,761	249,524	317,990
九月 Sept.	25,270,713	737,194	2,771,242	1,069,988	537,197	376,704
十月 Oct.	27,233,195	830,187	4,079,667	1,520,475	654,993	830,077
十一月 Nov.	15,343,298	714,797	2,791,852	1,355,169	379,776	112,538
較上月增減(%) VS. with Last Month	-43.66	-13.90	-31.57	-10.87	-42.02	-86.44
較上年同月增減(%) VS. with Last Year	-7.94	4.67	1.58	0.85	68.30	-63.03

資料來源：本部營建署。

區域內 Urban Planning Zone					都市計畫區域外 Non-Urban	
行政區 Administration	文教區 Education & Culture	風景區 Distinct Landscape	農業區 Agricultural	其他 Others	住宅 Residential	非住宅 Others
總樓地板面積 (平方公尺) Total Floor Area (m <sup>2</sup> )	總樓地板面積 (平方公尺) Total Floor Area (m <sup>2</sup> )	總樓地板面積 (平方公尺) Total Floor Area (m <sup>2</sup> )	總樓地板面積 (平方公尺) Total Floor Area (m <sup>2</sup> )	總樓地板面積 (平方公尺) Total Floor Area (m <sup>2</sup> )	總樓地板面積 (平方公尺) Total Floor Area (m <sup>2</sup> )	總樓地板面積 (平方公尺) Total Floor Area (m <sup>2</sup> )
223,888	1,341,867	88,752	1,490,487	3,107,918	687,562	—
307,397	1,250,497	37,270	1,645,316	4,269,831	1,102,617	1,982,077
447,245	1,654,568	26,443	1,638,669	3,017,852	1,116,111	3,631,458
412,527	1,362,910	35,372	1,007,531	3,052,602	688,761	3,965,678
524,597	1,677,961	92,265	811,554	2,644,811	610,269	3,109,861
636,437	1,091,240	71,822	794,361	2,277,041	785,459	2,714,458
731,925	1,213,774	30,661	1,131,848	3,255,273	442,648	2,960,945
306,348	1,044,101	16,481	1,123,305	3,233,960	437,446	2,977,042
226,179	865,691	25,567	1,334,916	3,063,757	374,719	3,306,983
30,908	150,027	1,579	150,131	252,591	27,584	261,751
19,150	53,680	2,364	194,195	309,004	30,502	511,818
<b>498,486</b>	<b>673,130</b>	<b>31,251</b>	<b>1,229,325</b>	<b>3,183,155</b>	<b>497,546</b>	<b>2,933,266</b>
116,376	103,350	311	170,416	329,296	40,057	287,706
2,594	48,200	1,813	58,741	85,605	18,833	187,729
7,382	23,244	420	137,177	152,574	22,272	235,802
107,085	35,268	1,628	107,526	164,411	24,091	248,910
36,507	80,025	3,431	79,182	568,577	73,266	221,702
30,162	46,819	1,243	101,135	189,938	56,502	222,903
26,814	19,075	5,669	170,107	335,767	48,446	260,035
467	48,322	7,849	92,434	425,385	44,730	325,006
27,971	110,831	589	65,137	220,703	56,548	305,574
119,046	66,547	4,362	115,521	392,753	49,846	326,047
24,082	91,449	3,936	131,949	318,146	62,955	311,852
-79.77	37.42	-9.77	14.22	-19.00	26.30	-4.35
-22.08	-39.04	149.27	-12.11	25.95	128.23	19.14

Source : Construction and Planning Agency, MOI.

表80. 國家(自然)公園遊憩據點遊客人次及車輛次

年 (月) 別 Year (Month)	遊憩據點數(處) No. of Spots	遊客人次 Person-Times of Visitors	合計 Total
九十四年 2005	40	16,611,623	1,982,225
九十五年 2006	40	18,203,069	2,105,581
九十六年 2007	40	15,817,833	1,737,023
九十七年 2008	41	16,528,471	1,832,539
九十八年 2009	42	18,239,377	1,855,355
九十九年 2010	44	16,658,391	1,659,722
一〇〇年 2011	44	17,304,798	1,846,789
一〇一年 2012	44	19,434,925	1,962,802
一〇二年 2013	45	24,489,884	2,413,872
十一月 Nov.	45	1,893,299	177,998
十二月 Dec.	45	1,827,956	171,395
<b>一〇三年 2014</b>	<b>48</b>	<b>26,198,891</b>	<b>2,864,463</b>
一月 Jan.	45	1,736,864	163,307
二月 Feb.	45	3,201,980	250,662
三月 Mar.	45	2,501,192	200,967
四月 Apr.	45	2,528,279	215,038
五月 May	48	2,204,190	211,979
六月 June	48	2,255,389	234,758
七月 July	48	2,665,127	309,200
八月 Aug.	48	2,516,861	302,838
九月 Sept.	48	1,919,862	236,321
十月 Oct.	48	2,510,759	278,598
十一月 Nov.	48	2,158,388	460,795
較上月增減(%) VS. with Last Month	0.00	-14.03	65.40
較上年同月增減(%) VS. with Last Year	6.67	14.00	158.88

資料來源：本部營建署。  
說明：國家(自然)公園包括墾丁(民國71年公告)、玉山(74年)、陽明山(74年)、太魯閣(75年)、雪霸(81年)、金門(84年)、東沙環礁(96年)台江(98年)及壽山(100年)等九處，其中東沙環礁暫不對外開放，但於高雄市設立海洋國家公園管理處負責其保育復育等經營管理工作，並兼辦遊客中心業務，提供民眾參觀導覽服務；壽山國家自然公園於100年12月開園，自102年納入統計。

TABLE 80. VISITORS AND VEHICLES OF SPOTS IN NATIONAL (NATURE) PARKS

車 輛 次 Vehicle-Times			
大型車 Buses	中型車 Vans	小型車 Sedans	機車 Motorcycles
113,841	179,969	1,326,030	362,385
125,817	173,485	1,415,049	391,230
112,421	191,301	1,145,053	288,248
117,048	213,989	1,204,628	296,874
143,254	218,128	1,193,335	300,638
208,782	141,495	1,033,832	275,613
204,389	143,911	1,191,780	306,709
246,307	151,562	1,224,857	340,076
223,904	199,868	1,472,263	517,837
20,212	13,695	105,353	38,738
19,312	12,096	108,130	31,857
<b>464,872</b>	<b>139,486</b>	<b>1,656,097</b>	<b>604,008</b>
13,048	8,980	100,817	40,462
18,935	14,618	166,461	50,648
21,944	13,683	120,545	44,795
25,938	13,167	125,605	50,328
24,031	10,106	128,781	49,061
22,356	11,607	140,936	59,859
25,707	13,401	201,601	68,491
21,462	14,151	201,714	65,511
18,419	11,929	148,176	57,797
25,300	14,606	176,098	62,594
247,732	13,238	145,363	54,462
879.18	-9.37	-17.45	-12.99
1,125.67	-3.34	37.98	40.59

Source : Construction and Planning Agency, MOI.  
Note : National (Nature) Parks include Kenting(proclaimed in 1982) , Yushan(1985), Yangmingshan(1985), Taroko(1986), SheiPa(1992),Kinmen(1995), Dongsha Marine(2007), Taijiang(2009) and Shoushan(2011). Dongsha Marine is not open temporarily to the public, but the "Marine National Park Administration Office" has been founded in Kaohsiung City in Oct. 2007 to take charge of the ecological protection and rehabilitation as well as providing some environmental knowledge introduction with regard to marine ecotourism for the public. Shoushan National Nature Park was opened in December, 2011, and was incorporated into statistics starting from 2013.



## 名詞定義

人口成長(增加)率	(%)=	當年(月)人口增加數÷上年(月)底人口數×1,000
性比例	(女=100)=	當年(月)底男性人口÷當年(月)底女性人口×100
戶量	(人/戶)=	當年(月)底人口數÷當年(月)底戶數
人口密度	(人/平方公里)=	當年(月)底人口數÷當年(月)底土地面積
年(月)中人口數	(人)=	(當年(月)底人口數+上年(月)底人口數)÷2
粗出生率	(‰)=	當年(月)出生人數÷當年(月)中人口數×1,000
粗死亡率	(‰)=	當年(月)死亡人數÷當年(月)中人口數×1,000
粗結婚率	(‰)=	當年(月)結婚對數÷當年(月)中人口數×1,000
粗離婚率	(‰)=	當年(月)離婚對數÷當年(月)中人口數×1,000
自然增加率	(‰)=	粗出生率-粗死亡率
社會增加率	(‰)=	(當年(月)遷入人口數-當年(月)遷出人口數)÷當年(月)中人口數×1,000
人口總增加率	(‰)=	自然增加率+社會增加率
平均每合作社股金	(千元)=	當年(期)底合作社股金總額÷當年(期)底社(場)數
刑案發生率	(件/十萬人)=	當年(月)刑案發生件數÷當年(月)中人口數×100,000
犯罪人口率	(人/十萬人)=	當年(月)嫌疑犯人數÷當年(月)中人口數×100,000
刑案破獲率	(%)=	當年(月)刑案破獲件數÷當年(月)刑案發生件數×100
車輛肇事率	(件/萬輛)=	當年(月)車輛肇事總件數÷當年(月)中機動車輛數×10,000
消防安全檢查合格率	(%)=	當年(月)消防安全設備合格件次÷當年(月)消防安全設備檢查件次×100