

編輯說明

中華民國 內政統計月報

MONTHLY BULLETIN OF INTERIOR STATISTICS
REPUBLIC OF CHINA

中華民國一〇五年二月
FEBRUARY 2016

內政部
一〇五年四月編印

MINISTRY OF THE INTERIOR, REPUBLIC OF CHINA

- 一、本月報之編印目的在提供本部主要業務之一般概況資料，以供釐訂政策及實施考核之參據，並提供本部網站 <http://www.moi.gov.tw/stat/> 查詢。
- 二、本月報所載資料部分數字間有修正者，凡與前期數字不同者，以本期數字為準。
- 三、本月報所用符號如下：

—：無數字	Ⓕ：修正數
...：數字不明	0：數字不及半單位
--：無意義	

Explanatory Notes

1. The main purpose of compiling this Monthly Bulletin is to show the results of general administrative work of Ministry of the Interior.
It is intended to provide data for decision-making and evaluation.
2. In case the figures given in this issue don't agree with the corresponding figures in the previous issue because of revising, take the numerals of this issue as the basis.
3. The following symbols are used for tables:

— : nil	Ⓕ: revised figure
... : data unknown	0 : less than half an unit
-- : meaningless	

目 錄

	頁次
編輯說明	1
目錄	2
提要分析	7
一、地方行政區劃	8
二、人口概況	9
三、合作事業及人民團體	10
四、土地建物登記	11
五、治安維護	12
六、入出國及移民	13
七、消防與緊急救護	14
八、營建管理	15
統計表	17
表 1. 內政統計指標	18
一、戶政	
表 2. 村里鄰戶數暨現住人口—按月別分	24
表 3. 村里鄰戶數暨現住人口—按區域別分	26
表 4. 現住人口動態登記—按月別分	28
表 5. 現住人口動態登記—按區域別分	32
表 6. 現住人口動態登記年累計—按區域別分	36
表 7. 結婚及離婚登記—按國籍及月別分	40
表 8. 結婚及離婚登記年累計—按國籍及區域別分	44
表 9. 現住人口遷入遷出登記—按月別分	48
表10. 現住人口遷入遷出登記—按區域別分	60
表11. 現住人口遷入遷出登記年累計—按區域別分	72
表12. 現住原住民人口數—按月別分	84
表13. 現住原住民人口數—按區域別分	86
表14. 戶政管理及便民服務案件	88
二、合作事業及人民團體	
表15. 合作事業概況	90
表16. 全國性人民團體	92
表17. 農民健康保險投保單位、人數及應計保險費收入	94
表18. 農民健康保險實計現金保險給付	96
三、地政	
表19. 辦理土地登記及標示變更登記—按月別分	98
表20. 辦理土地登記及標示變更登記—按區域別分	102
表21. 辦理土地所有權登記—按月別分	106
表22. 辦理土地所有權登記—按區域別分	110
表23. 辦理土地他項權利登記—按月別分	114
表24. 辦理土地他項權利登記—按區域別分	116
表25. 辦理建物登記及標示變更登記—按月別分	118
表26. 辦理建物登記及標示變更登記—按區域別分	122
表27. 辦理建物所有權登記—按月別分	126
表28. 辦理建物所有權登記—按區域別分	130
表29. 辦理建物他項權利登記—按月別分	134
表30. 辦理建物他項權利登記—按區域別分	136
表31. 測量案件統計	138
表32. 都市地價指數	140
四、警政	
表33. 警察機關受(處)理刑事案件	142
表34. 警察機關受(處)理暴力犯罪	144
表35. 警察機關查獲少年嫌疑犯人數	146
表36. 警察機關檢肅毒品統計	148
表37. 警察機關查獲槍砲、彈藥、刀械數量	150

	頁次
表38. 警察機關處理違反社會秩序維護法案件	152
表39. 機動車輛數、道路交通事故原因及損傷	154
表40. 道路交通事故按車種及道路類別分	156
表41. 警察機關處理集會遊行發生數	158
表42. 警察機關處理經濟案件	160
五、移民	
表43. 實際入國(境)人數—按性別、年齡及身分分	164
表44. 實際入國(境)人數—按入國(境)地點分	166
表45. 實際出國(境)人數—按性別、年齡及身分分	168
表46. 實際出國(境)人數—按出國(境)地點分	170
表47. 外僑居留人數及查處違法外來人口	172
表48. 外來人口居留人數	174
表49. 外來人口停留人數	176
表50. 外來人口逾期居留人數	178
表51. 外來人口逾期停留人數	180
表52. 小三通統計	182
表53. 大陸地區配偶申請來臺團聚通過訪查及面(訪)談	184
表54. 外籍配偶照顧輔導基金核定補助	186
表55. 移民輔導成果	190
六、消防	
表56. 消防安全設備查察處理	194
表57. 火災次數—按起火處所分	196
表58. 火災次數—按起火原因分	198
表59. 火災次數—按類別及時間分	200
表60. 火災死傷人數及財物損失	202
表61. 起火建築物	204
表62. 火災出動人員、車輛及其他裝備	206
表63. 消防緊急救護服務	208
表64. 消防緊急救護急救處置	210
七、營建	
表65. 核發建築物建造執照—按月別及用途別分	212
表66. 核發建築物建造執照—按區域別及用途別分	216
表67. 核發建築物建造執照年累計—按區域別及用途別分	220
表68. 核發建築物建造執照—按月別及構造別分	224
表69. 核發建築物建造執照—按區域別及構造別分	226
表70. 核發建築物拆除執照—按月別及用途別分	228
表71. 核發建築物拆除執照—按區域別及用途別分	230
表72. 核發建築物使用執照—按月別及用途別分	232
表73. 核發建築物使用執照—按區域別及用途別分	236
表74. 核發建築物使用執照年累計—按區域別及用途別分	240
表75. 核發建築物使用執照—按月別及構造別分	244
表76. 核發建築物使用執照—按區域別及構造別分	246
表77. 核發建築物使用執照—按高度別分	248
表78. 核發建築物使用執照—按層數別分	250
表79. 核發建築物使用執照—按使用分區別分	252
表80. 建築物開工統計—按月別及用途別分	254
表81. 建築物開工統計—按區域別及用途別分	258
表82. 建築物開工統計年累計—按區域別及用途別分	262
表83. 建築物開工統計—按月別及構造別分	266
表84. 建築物開工統計—按區域別及構造別分	268
表85. 國家(自然)公園遊憩據點遊客人次及車輛次	270
名詞定義	272

CONTENTS

	Page
EXPLANATORY NOTES	1
CONTENTS	2
SUMMARY ANALYSIS	7
STATISTICAL TABLES	17
Table 1. Statistical Indicators of Interior	18
I . POPULATION	
Table 2. Number of Villages, Neighborhoods, Households and Resident Population — by Month.....	24
Table 3. Number of Villages, Neighborhoods, Households and Resident Population — by Locality.....	26
Table 4. Mobility Status of Resident Population — by Month.....	28
Table 5. Mobility Status of Resident Population — by Locality.....	32
Table 6. Mobility Status of Resident Population of the Year — by Locality.....	36
Table 7. Marriage and Divorce Registrations — by Nationality and Month.....	40
Table 8. Marriage and Divorce Registrations of the Year — by Nationality and Locality.....	44
Table 9. Migration Registration of Resident Population — by Month.....	48
Table 10. Migration Registration of Resident Population — by Locality.....	60
Table 11. Migration Registration of Resident Population of the Year — by Locality.....	72
Table 12. Indigenous People — by Month.....	84
Table 13. Indigenous People — by Locality.....	86
Table 14. Offense and Service Cases of Population Administration	88
II . COOPERATIVE AND CIVIL ASSOCIATIONS	
Table 15. Cooperative Business	90
Table 16. National-wide Civic Associations	92
Table 17. Farmer Health Insurance Insured Units, Persons, and Premium Income	94
Table 18. Farmer Health Insurance Cash Benefits	96
III . LAND ADMINISTRATION	
Table 19. Registration of Land and Registration of Change in Land Descriptions — by Month.....	98
Table 20. Registration of Land and Registration of Change in Land Descriptions — by Locality.....	102
Table 21. Registration of Land Ownership — by Month.....	106
Table 22. Registration of Land Ownership — by Locality.....	110
Table 23. Registration of Other Rights in Land — by Month.....	114
Table 24. Registration of Other Rights in Land — by Locality.....	116
Table 25. Registration of Buildings and Registration of Change in Building Descriptions — by Month.....	118
Table 26. Registration of Buildings and Registration of Change in Building Descriptions — by Locality.....	122
Table 27. Registration of Buildings' Ownership — by Month.....	126
Table 28. Registration of Buildings' Ownership — by Locality.....	130
Table 29. Registration of Other Rights in Buildings — by Month.....	134
Table 30. Registration of Other Rights in Buildings — by Locality.....	136
Table 31. Land Survey Cases	138
Table 32. Indices of Urban Land Price	140
IV . POLICE ADMINISTRATION	
Table 33. Offenses Handled by Police Organizations	142
Table 34. Violent Crime Handled by Police Organizations	144
Table 35. Juvenile Offenders Handled by Police Organizations	146
Table 36. Offenses of Narcotic Drugs	148
Table 37. Illegal Firearms, Ammunition and Knives Captured by Police Organizations....	150
Table 38. Violation of the Law for Maintaining Social Order	152
Table 39. Registered Motor Vehicles and Road Traffic Accidents	154
Table 40. Road Traffic Accidents by Types of Vehicle and Road	156
Table 41. Assembly and Parade Handled by Police Organizations.....	158
Table 42. Discovered Economic Frauds Handled by Police Organizations	160
V . IMMIGRATION	
Table 43. Entry Persons — by Sex, Age, Identity.....	164
Table 44. Entry Persons — by Arriving Point.....	166
Table 45. Exit Persons — by Sex, Age, Identity.....	168
Table 46. Exit Persons — by Departing Point.....	170
Table 47. Foreign Residents and Ferreted Illegal Foreign Residents	172
Table 48. Foreign Residents	174
Table 49. Foreign Sojourns	176
Table 50. Overstayed Foreign Nationals with Resident Visa.....	178
Table 51. Overstayed Foreign Nationals with Tourist Visa.....	180
Table 52. Mini Three-link Transportation.....	182
Table 53. Visit and Interview Applications for Mainland Chinese Spouses Coming to Taiwan to Get Together with Family Members.....	184
Table 54. Subsidies of Foreign Spouses Care and Assistance Fund.....	186
Table 55. Immigrant Consultation and Assistance	190
VI . FIRE FIGHTING	
Table 56. Inspection and Supervision of Fire Safety Equipment.....	194
Table 57. Number of Fires — by Caught Place.....	196
Table 58. Number of Fires — by Cause.....	198
Table 59. Number of Fires — by Classification and Fire Time.....	200

Page

Table 60. Losses of Fire Disasters	202
Table 61. Number of Fires of Caught Buildings	204
Table 62. Fire Services and Call Frequency	206
Table 63. Emergency Medical Services.....	208
Table 64. Rescue Treatments of Emergency Medical Services.....	210

VII. CONSTRUCTION AND PLANNING

Table 65. Issued Building Construction License — by Month and Use.....	212
Table 66. Issued Building Construction License — by Locality and Use.....	216
Table 67. Issued Building Construction License of the Year — by Locality and Use.....	220
Table 68. Issued Building Construction License — by Month and Material.....	224
Table 69. Issued Building Construction License — by Locality and Material.....	226
Table 70. Issued Building Demolition License — by Month and Use.....	228
Table 71. Issued Building Demolition License — by Locality and Use.....	230
Table 72. Issued Building Usage License — by Month and Use.....	232
Table 73. Issued Building Usage License — by Locality and Use.....	236
Table 74. Issued Building Usage License of the Year — by Locality and Use.....	240
Table 75. Issued Building Usage License — by Month and Material.....	244
Table 76. Issued Building Usage License — by Locality and Material.....	246
Table 77. Issued Building Usage License — by Height.....	248
Table 78. Issued Building Usage License — by Story.....	250
Table 79. Issued Building Usage License — by Landuse Zones.....	252
Table 80. Construction Commencement — by Month and Use.....	254
Table 81. Construction Commencement — by Locality and Use.....	258
Table 82. Construction Commencement of the Year — by Locality and Use.....	262
Table 83. Construction Commencement — by Month and Material.....	266
Table 84. Construction Commencement — by Locality and Material.....	268
Table 85. Visitors and Vehicles of Spots in National (Nature) Parks.....	270

DEFINITION.....	272
------------------------	------------

提 要 分 析

SUMMARY ANALYSIS

一、地方行政區劃

現有行政區域包括臺灣省、福建省及新北、臺北、桃園、臺中、臺南、高雄等6個直轄市（其中，桃園市於103年12月25日升格為直轄市）；臺灣省設11縣、3省轄市，福建省設2縣。

直轄市、縣、省轄市下設368個鄉鎮市區；包括146個鄉、38個鎮、14個縣轄市、170個區。

105年2月底鄉鎮市區下共設7,851個村里，與上月底相同；村里下設有14萬8,414個鄰，較上月底增加7個鄰。平均每個村里有19鄰；平均每個鄰有57戶，以臺北市之109戶為最多，臺中市71戶次之；平均每個村里有1,079戶，以臺北市每里2,289戶最多，桃園市每里1,519戶次之。

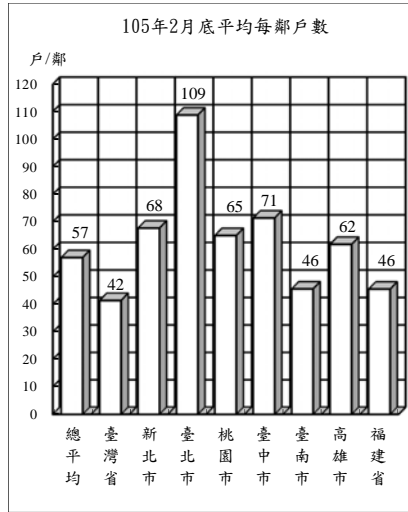

地方行政區劃

單位：個

年(月)底別	直轄市、縣、市數			鄉、鎮、市、區數				村、里數	編組鄰數
	直轄市	縣	省轄市	鄉	鎮	縣轄市	區		
民國96年底	2	18	5	226	61	32	49	7,826	147,342
民國97年底	2	18	5	226	61	32	49	7,827	147,591
民國98年底	2	18	5	226	61	32	49	7,834	147,863
民國99年底	2	18	5	226	60	33	49	7,835	147,877
民國100年底	5	14	3	153	41	17	157	7,835	147,828
民國101年底	5	14	3	153	41	17	157	7,835	148,358
民國102年底	5	14	3	153	41	17	157	7,839	148,587
民國103年底	5	14	3	152	41	18	157	7,851	148,640
民國104年底	6	13	3	146	38	14	170	7,851	148,400
民國105年2月底	6	13	3	146	38	14	170	7,851	148,414

- 說明：1. 桃園縣楊梅鎮、蘆竹鄉分別於99年8月及103年6月改制為縣轄市。
 2. 99年12月25日臺北縣、臺中縣市、臺南縣市、高雄縣市改制或合併為新北市、臺中市、臺南市、高雄市等直轄市，103年12月25日桃園縣升格直轄市，分別自100年、104年起依改制後鄉、鎮、市、區統計。
 3. 彰化縣員林鎮與苗栗縣頭份鎮分別於104年8月8日與10月5日改制為縣轄市。

二、人口概況

105年2月底人口數2,349萬6,935人，性比例為99.38，平均每戶2.77人，人口密度為每平方公里649人，其中以臺北市每平方公里9,950人最高。

各直轄市、縣(市)人口中，以新北市397萬1,660人占16.90%最多、高雄市277萬8,574人占11.83%居次、臺中市274萬7,561人占11.69%再次之。

105年2月出生登記計1萬5,184人，較上月減少11.67%；月粗出生率為0.65‰。死亡登記1萬5,441人，較上月增加8.04%；月粗死亡率為0.66‰。

105年2月結婚登記計9,677對，較上月減少41.66%；月粗結婚率為0.41‰。離婚登記3,231對，較上月減少17.56%；月粗離婚率為0.14‰。

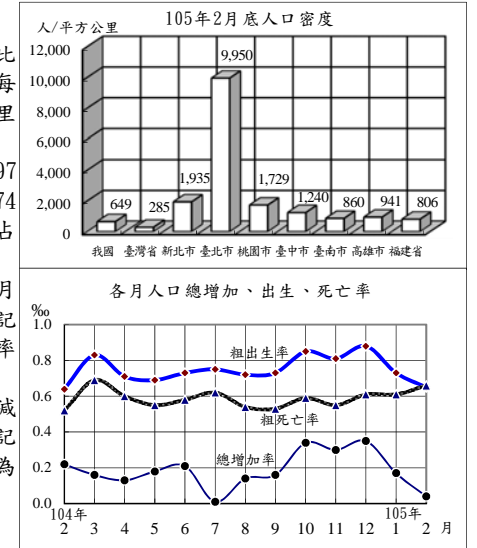

戶籍登記

年(月)別	戶數 ①	人口數 ①	戶量 (人/戶)①	人口密度 (人/平方公里)①	動態登記			
					出生人數	死亡人數	結婚對數	離婚對數
民國96年	7,512,449	22,958,360	3.06	634.39	204,414	141,111	135,041	58,518
民國97年	7,655,772	23,037,031	3.01	636.57	198,733	143,624	154,866	55,995
民國98年	7,805,834	23,119,772	2.96	638.82	191,310	143,582	117,099	57,223
民國99年	7,937,024	23,162,123	2.92	639.99	166,886	145,772	138,819	58,115
民國100年	8,057,761	23,224,912	2.88	641.70	196,627	152,915	165,327	57,008
民國101年	8,186,432	23,315,822	2.85	644.21	229,481	154,251	143,384	55,980
民國102年	8,286,260	23,373,517	2.82	645.81	199,113	155,908	147,636	53,604
民國103年	8,382,699	23,433,753	2.80	647.47	210,383	163,929	149,287	53,190
民國104年	8,468,978	23,492,074	2.77	649.01	213,598	163,858	154,346	53,459
民國105年1-2月	8,473,964	23,496,935	2.77	649	32,374	29,733	26,265	7,150
民國105年2月	8,473,964	23,496,935	2.77	649	15,184	15,441	9,677	3,231

附註：①係指年(月)月底數。

三、合作事業及人民團體

104年12月底合作事業社(場)數4,324個，較104年6月底減少1.28%；合作事業社(場)員數計有個人社員221萬1,438人及法人社員5,346個，分別較104年6月底減少3.25%及0.87%。

104年12月底全國性人民團體計有1萬5,045個，以社會團體1萬4,371個占95.52%為最多，職業團體340個占2.26%次之，政治團體334個占2.22%最少。

105年2月底農民健康保險投保單位287個，與上月底同；被保險人數127萬7,002人，較上月底減少0.29%；105年2月應計保險費收入3億2,372萬元，較上月減少1.91%。

105年2月實計現金保險給付合計為4億1,809萬元，較上月減少35.98%，其中喪葬津貼為2億8,795萬元占68.87%為最多，身心障礙給付為1億2,575萬元占30.08%次之，生育給付為440萬元占1.05%為最少。

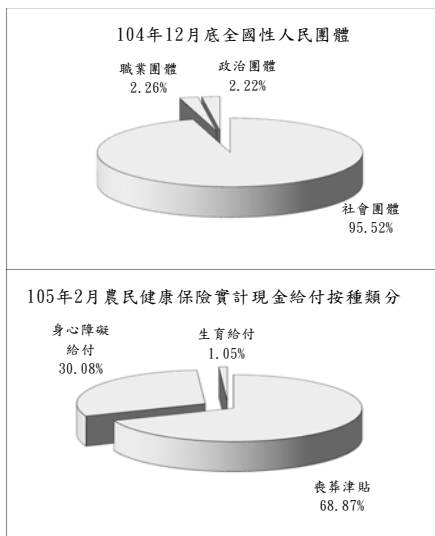

四、土地、建物登記

105年2月受理各項土地登記15萬786筆、面積1億3,217萬平方公尺，分別較上月減少35.64%及14.91%；其中標示變更登記2萬2,284筆、面積2,476萬平方公尺，所有權第一次登記207筆、面積52萬平方公尺，所有權移轉登記5萬7,102筆、面積5,116萬平方公尺，他項權利登記7萬1,193筆、面積5,573萬平方公尺。

105年2月受理各項建物登記8萬3,857棟、面積1,571萬平方公尺，分別較上月減少32.28%及32.19%；其中標示變更登記7,835棟、面積274萬平方公尺，移轉登記1萬6,819棟、面積219萬平方公尺，他項權利登記4萬9,836棟、面積822萬平方公尺。

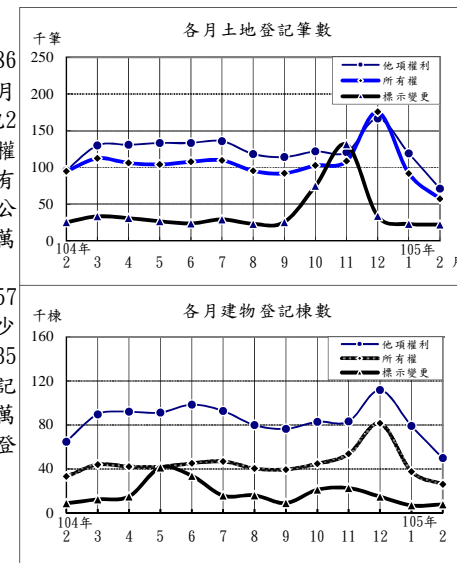

土地、建物登記概況

年(月)底別	合作事業						全國性人民團體				年(月)別	投保單位 ①	被保險人數 ①	應計保險費(百萬元)	實計現金給付(百萬元)	
	合作事業			全國性人民團體			年(月)別	投保單位 ①	被保險人數 ①	應計保險費(百萬元)						實計現金給付(百萬元)
	社(場)數	個人社員	法人社員	政治團體	職業團體	社會團體										
民國96年底	5,269	3,633,428	6,163	179	278	7,796	民國96年	287	1,601,410	4,973	8,391					
民國97年底	5,186	3,534,747	5,506	187	287	8,542	民國97年	287	1,573,364	4,874	8,720					
民國98年底	5,095	3,326,092	6,550	201	294	9,252	民國98年	287	1,540,988	4,745	8,566					
民國99年底	4,902	3,107,193	6,036	218	301	9,248	民國99年	287	1,508,284	4,720	8,462					
民國100年底	4,803	2,762,446	5,768	252	308	10,298	民國100年	287	1,479,148	4,631	8,495					
民國101年底	4,618	2,641,436	5,451	274	314	11,172	民國101年	287	1,454,728	4,533	8,710					
民國102年底	4,533	2,496,537	5,635	291	325	11,750	民國102年	287	1,409,634	4,431	8,182					
民國103年底	4,460	2,345,235	5,441	305	332	12,363	民國103年	287	1,349,903	4,276	8,229					
							民國104年	287	1,284,649	4,088	7,668					
民國104年12月底	4,324	2,211,438	5,346	334	340	14,371	民國105年1-2月	287	1,277,002	654	1,071					
							民國105年2月	287	1,277,002	324	418					

附註：①係指年(月)底數。

年(月)別	土地登記 (筆)				建物登記 (棟)			
	標示變更登記	所有權登記		他項權利登記	標示變更登記	所有權登記		他項權利登記
		第一次登記	移轉登記			第一次登記	移轉登記	
民國96年	785,599	19,239	1,307,190	1,796,075	218,356	172,459	524,640	1,163,416
民國97年	558,327	23,262	1,261,788	1,623,891	170,285	154,254	495,566	1,093,210
民國98年	513,010	23,786	1,240,974	1,575,273	177,156	108,469	513,886	1,094,253
民國99年	623,171	17,538	1,370,463	1,642,249	211,916	90,945	529,972	1,104,735
民國100年	548,642	12,950	1,791,878	1,557,900	167,893	93,632	497,739	1,021,432
民國101年	512,978	12,446	1,325,426	1,558,851	209,605	102,385	454,908	1,041,267
民國102年	511,250	9,687	1,434,988	1,727,285	212,714	111,093	503,628	1,126,658
民國103年	502,127	11,872	1,364,589	1,684,704	176,427	115,865	457,911	1,120,365
民國104年	480,416	13,413	1,406,128	1,533,654	219,278	127,025	439,202	1,053,893
民國105年1-2月	45,546	1,399	147,844	190,287	14,756	18,540	45,342	129,039
民國105年2月	22,284	207	57,102	71,193	7,835	9,367	16,819	49,836

五、治安維護

105年2月警察機關處理刑事案件總計2萬1,561件，較上月減少4.43%；其中竊盜占18.89%，暴力犯罪占0.59%，其他占80.53%；暴力犯罪中以強盜搶奪占41.73%為最多。

105年2月嫌疑犯人數2萬560人，較上月減少4.16%；其中12歲~未滿18歲之少年嫌疑犯526人占2.56%，較上月減少17.43%。

105年2月道路交通事故(A1+A2)2萬1,373件，較上月減少20.54%；死亡124人，較上月減少26.19%，受傷2萬7,718人，較上月減少20.16%。

105年2月集會遊行155件，較上月減少92.63%；其中未申請26件占16.77%。

105年2月查獲經濟案件412件，較上月減少36.02%；其中侵害智慧財產權281件最多，違反金融86件次之。

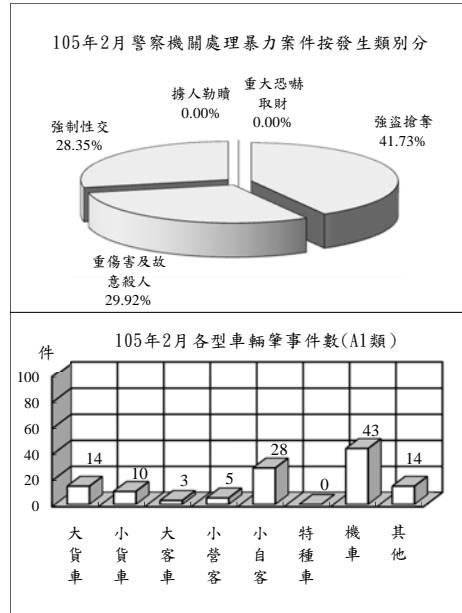

治安維護

年(月)別	刑事案件			道路交通事故(A1+A2)			集會遊行件數(件)	查獲經濟案件(件)
	發生件數	嫌疑犯(人)	少年	車輛肇事件數	死亡人數	受傷人數		
民國96年	491,815	265,860	10,881	163,971	2,573	216,927	2,997	11,446
民國97年	453,439	271,186	11,283	170,127	2,224	227,423	3,636	10,966
民國98年	386,075	261,973	10,762	184,749	2,092	246,994	6,305	11,159
民國99年	371,934	269,340	11,102	219,651	2,047	293,764	9,267	10,321
民國100年	347,674	260,356	13,103	235,776	2,117	315,201	5,298	10,621
民國101年	317,356	262,058	15,078	249,465	2,040	334,082	3,728	10,008
民國102年	298,967	255,310	12,038	278,388	1,928	373,568	2,365	10,293
民國103年	306,300	261,603	10,969	307,842	1,819	413,229	14,751	8,310
民國104年	297,800	269,296	11,002	305,413	1,696	410,073	5,800	8,428
民國105年1-2月	44,122	42,012	1,163	48,272	292	62,436	2,259	1,056
民國105年2月	21,561	20,560	526	21,373	124	27,718	155	412

六、移民

105年2月入國(境)212萬7,844人次，較上月增加9.78%；其中有戶籍國民占56.76%，外國人占19.30%，無戶籍國民、大陸及港澳人士則占23.94%；15至64歲者占84.47%。

105年2月出國(境)214萬3,759人次，較上月增加5.07%；其中有戶籍國民占57.88%，外國人占17.58%，無戶籍國民、大陸及港澳人士則占24.54%；15至64歲者占84.19%。

105年2月底合法居留外僑64萬2,991人，較上月底增加2.51%；年滿15歲以上居留外僑之中經濟活動以外籍勞工53萬7,077人占84.36%最多，非勞動力4萬9,042人占7.70%次之。

105年2月查處違法外來人口2,263人，較上月減少5.79%；其中以具違法行為事實之逾期(含非法入境、漏(跳)船船員及尚未入境之違法外來人口)1,600人最多，單純逾期598人次之。

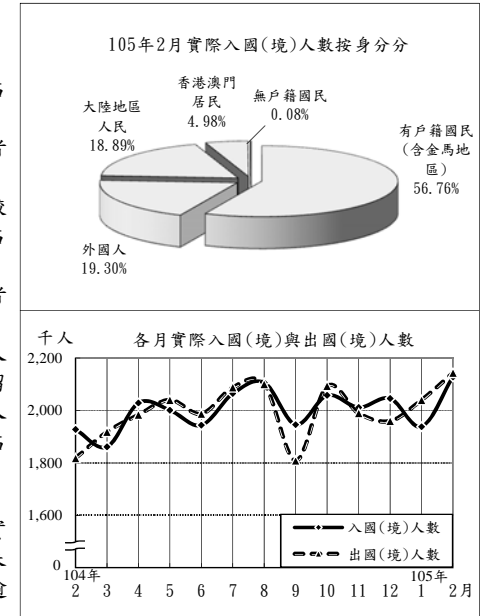

入出國(境)及移民概況

年(月)別	實際入國(境)人數(千人次)			實際出國(境)人數(千人次)			合法居留外僑(人)①	查處違法外來人口(人)
	有戶籍國民	外國人	無戶籍國民	有戶籍國民	外國人	無戶籍國民		
民國96年	12,640	8,924	2,989	12,642	8,964	2,962	433,169	18,264
民國97年	12,298	8,453	2,963	12,294	8,465	2,960	417,385	16,916
民國98年	12,513	8,118	2,770	12,501	8,143	2,767	403,700	17,336
民國99年	14,981	9,414	3,235	14,909	9,415	3,184	418,802	17,193
民國100年	15,649	9,561	3,589	15,567	9,584	3,517	466,206	16,194
民國101年	17,491	10,180	3,832	17,464	10,240	3,763	483,921	24,284
民國102年	19,072	11,056	4,096	18,960	11,053	4,010	525,109	27,169
民國103年	21,707	11,797	4,687	21,615	11,845	4,592	629,633	25,639
民國104年	23,601	13,161	4,883	23,542	13,183	4,819	637,843	30,582
民國105年1-2月	4,066	2,280	826	4,184	2,327	868	642,991	4,665
民國105年2月	2,128	1,208	411	2,144	1,241	377	642,991	2,263

附註：①係指年(月)月底數。

七、消防與緊急救護

105年2月火災事故154次，較上月增加10.79%；原因以電氣因素49次占31.82%最多，縱火18次占11.69%次之。

105年2月火災事故死亡17人、受傷23人；死傷原因中以火焰灼燒26人最多，有害氣體10人次之。被毀損房屋128間；被毀損車輛186輛，其中機車108輛最多，小型車50輛次之；財物損失估計3,437萬元，較上月減少15.85%。

105年2月火災事故出動人員4萬3,811人次，較上月增加18.98%；救出人數39人，較上月增加25.81%。

105年2月消防單位受理救護案件救護出動9萬6,845次，較上月減少1.86%。急救送醫7萬8,438人次，較上月減少1.68%；其中急病3萬362人次占38.71%最多，車禍受傷2萬4,961人次占31.82%居次。

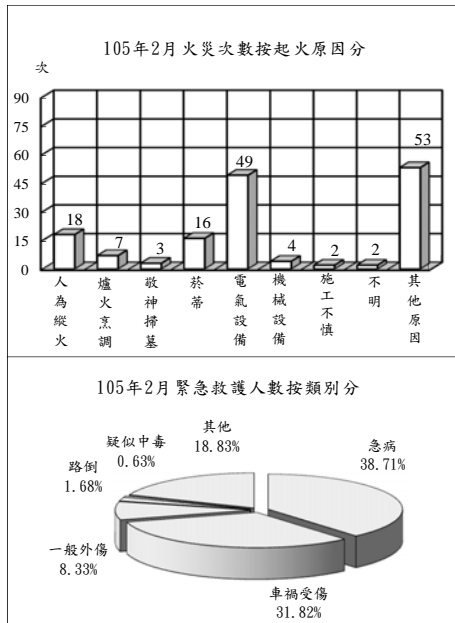

消防與緊急救護

年(月)別	火災事故								急救送醫人次
	發生次數(次)	出動人次(人次)	救出人數(人)	死亡人數(人)	受傷人數(人)	被毀損房屋數(間)	被毀損車輛數(輛)	財物損失估價(百萬元)	
民國96年	3,392	322,613	1,329	120	398	1,483	1,630	1,292	593,034
民國97年	2,886	305,862	1,173	101	304	1,252	1,066	1,475	609,506
民國98年	2,621	350,597	719	117	298	1,292	1,373	759	662,924
民國99年	2,186	325,601	503	83	308	1,278	729	1,688	749,126
民國100年	1,772	335,992	570	97	288	1,029	567	553	817,927
民國101年	1,574	397,510	471	142	286	907	614	694	826,076
民國102年	1,451	449,100	348	92	189	1,204	627	533	826,839
民國103年	1,417	511,977	533	124	244	1,263	658	436	878,849
民國104年	1,704	587,597	569	117	733	1,477	802	531	891,562
民國105年1-2月	293	80,634	70	24	35	247	317	75	158,213
民國105年2月	154	43,811	39	17	23	128	186	34	78,438

八、營建管理

105年2月核發建造執照1,413件、總樓地板面積111萬952平方公尺，分別較上月減少27.46%及55.74%；其中以住宅用面積52萬9,523平方公尺占47.66%最多，工業、倉儲類27萬4,151平方公尺占24.68%居次；按構造別分，以混凝土構造面積74萬3,600平方公尺占66.93%最多。

105年2月核發拆除執照140件、總樓地板面積9萬12平方公尺，分別較上月減少31.37%及64.06%。

105年2月核發使用執照1,308件、總樓地板面積250萬1,179平方公尺，分別較上月減少39.58%及4.26%；其中以住宅用面積139萬9,725平方公尺占55.96%為最多，工業、倉儲類45萬4,776平方公尺占18.18%居次；按構造別分，以混凝土構造面積215萬7,902平方公尺占86.28%最多。

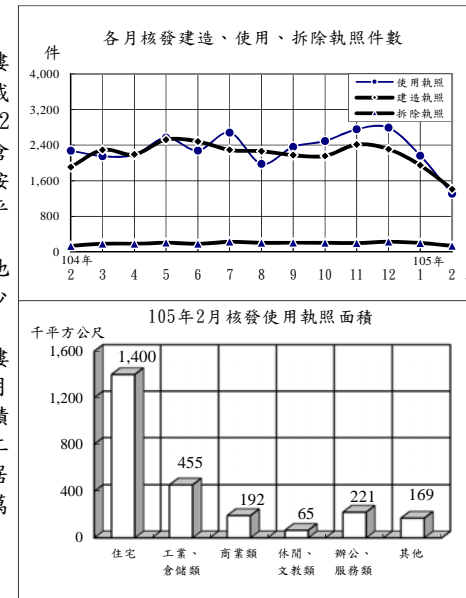

營建管理

年(月)別	建造執照			拆除執照		使用執照		
	核發件數(件)	總樓地板面積(千平方公尺)	工程造價(百萬元)	核發件數(件)	總樓地板面積(千平方公尺)	核發件數(件)	總樓地板面積(千平方公尺)	工程造價(百萬元)
民國96年	31,704	34,732	265,739	2,136	2,391	34,797	36,024	254,004
民國97年	19,484	26,166	205,554	1,752	1,934	27,376	32,717	246,477
民國98年	20,517	19,916	151,164	1,772	1,585	16,770	26,535	213,322
民國99年	29,696	31,174	246,977	2,520	2,544	22,293	24,014	185,920
民國100年	33,161	34,148	278,145	2,376	2,380	26,250	25,885	190,240
民國101年	31,237	32,883	274,087	2,529	2,208	26,903	27,761	215,964
民國102年	33,531	39,760	350,522	2,882	2,425	28,014	28,772	230,496
民國103年	31,994	38,635	325,743	2,668	2,072	28,806	31,718	267,940
民國104年	27,643	32,596	275,098	2,392	1,771	28,845	32,870	271,681
民國105年1-2月	3,361	3,621	28,758	344	340	3,473	5,114	44,026
民國105年2月	1,413	1,111	7,970	140	90	1,308	2,501	22,136

統計表

STATISTICAL TABLES

*表列數字無論總數與細數均由電腦整理，其尾數採四捨五入法計列，故細數之和與總數未必絕對一致。

*表列一〇五年資料，靜態欄為一〇五年二月(季報為一〇四年第四季)底數，動態欄為至一〇五年二月(季報為至一〇四年第四季)累計數。

*表列人口成長率、性比例、戶量、人口密度、粗出生率、粗死亡率、粗結婚率、粗離婚率、刑案發生率、犯罪人口率、破獲率、少年嫌疑犯比率、機動車輛肇事率、消防安全檢查合格率、大陸地區配偶申請來臺團聚面談不予通過比率之「較上月(期)增減」與「較上年同月(期)增減」為增減數。

*表內福建省係指金門縣及連江縣。

*表列縣 C. 為County之簡寫。

*因應九十九年十二月二十五日部分縣市改制或合併為直轄市，自一〇〇〇年起相關報表區域別均依改制後縣市排序；一〇〇三年十二月二十五日桃園縣升格桃園市，區域別自一〇〇四年一月資料起配合調整。

表1. 內政統計指標

年(月)別 Year(Month)	戶 政						
	戶數 (千戶) (1)	總人數 (千人) (1)	人口 成長率 (1)	性比例 (女=100) (1)	戶量 (人/戶) (1)	人口密度 (人/平方 公里) (1)	粗出生 率
	Households (1,000H.)	Population (1,000 Persons)	Rate of Growth (o/oo)	Sex Ratio (Female =100)	Mean Size of Households (Persons/ Household)	Population Density (Persons per km ²)	Crude Birth Rate (o/oo)
九十六年 2007	7,512	22,958	3.58	102.28	3.06	634.39	8.92
九十七年 2008	7,656	23,037	3.43	101.89	3.01	636.57	8.64
九十八年 2009	7,806	23,120	3.59	101.34	2.96	638.82	8.29
九十九年 2010	7,937	23,162	1.83	100.94	2.92	639.99	7.21
一〇〇年 2011	8,058	23,225	2.71	100.57	2.88	641.70	8.48
一〇一年 2012	8,186	23,316	3.91	100.26	2.85	644.21	9.86
一〇二年 2013	8,286	23,374	2.47	99.96	2.82	645.81	8.53
一〇三年 2014	8,383	23,434	2.58	99.68	2.80	647.47	8.99
一〇四年 2015	8,469	23,492	2.49	99.42	2.77	649.01	9.10
二月 Feb.	8,393	23,446	0.22	99.63	2.79	647.80	0.64
三月 Mar.	8,402	23,449	0.16	99.61	2.79	647.90	0.83
四月 Apr.	8,410	23,452	0.13	99.59	2.79	647.91	0.71
五月 May	8,419	23,457	0.18	99.57	2.79	648.02	0.69
六月 June	8,427	23,462	0.21	99.55	2.78	648.16	0.73
七月 July	8,434	23,462	0.01	99.53	2.78	648.17	0.75
八月 Aug.	8,445	23,465	0.14	99.51	2.78	648.26	0.72
九月 Sept.	8,460	23,469	0.16	99.49	2.77	648.36	0.73
十月 Oct.	8,462	23,477	0.34	99.47	2.77	648.58	0.85
十一月 Nov.	8,466	23,484	0.30	99.45	2.77	648.78	0.81
十二月 Dec.	8,469	23,492	0.35	99.42	2.77	649.01	0.88
一〇五年 2016	8,474	23,497	0.21	99.38	2.77	649.14	1.38
一月 Jan.	8,472	23,496	0.17	99.40	2.77	649.12	0.73
二月 Feb.	8,474	23,497	0.04	99.38	2.77	649.14	0.65
較上月增減(%) VS. with Last Month	0.03	0.00	-0.13	-0.03	-0.00	0.02	-0.09
較上年同月增減(%) VS. with Last Year	0.96	0.22	-0.19	-0.26	-0.02	1.34	0.01

說明：(1)係指年(月)底數。

TABLE 1. STATISTICAL INDICATORS OF INTERIOR

Population Affairs			民 政 Civil Affairs			
粗死亡率 率	粗結婚 率	粗離婚 率	鄉鎮 市區數 (1)	村里數 (1)	政黨數 (1)	全國性 政治 團體數 (1)
Crude Death Rate (o/oo)	Crude Marriage Rate (o/oo)	Crude Divorce Rate (o/oo)	Town- ships, Cities & Districts	Villages	Political Parties	National Political Associations
6.16	5.89	2.55	368	7,826	136	43
6.25	6.73	2.43	368	7,827	144	43
6.22	5.07	2.48	368	7,834	158	43
6.30	6.00	2.51	368	7,835	175	43
6.59	7.13	2.46	368	7,835	209	43
6.63	6.16	2.41	368	7,835	231	43
6.68	6.32	2.30	368	7,839	247	44
7.00	6.38	2.27	368	7,851	259	46
6.98	6.58	2.28	368	7,851	287	47
0.52	0.46	0.13	368	7,851	262	46
0.69	0.57	0.21	368	7,851	263	46
0.60	0.42	0.19	368	7,851	264	46
0.55	0.78	0.19	368	7,851	267	46
0.58	0.46	0.20	368	7,851	269	46
0.62	0.49	0.22	368	7,851	271	47
0.54	0.31	0.19	368	7,851	272	47
0.53	0.36	0.18	368	7,851	277	47
0.59	0.72	0.21	368	7,851	282	47
0.55	0.61	0.19	368	7,851	286	47
0.61	0.71	0.20	368	7,851	287	47
1.27	1.12	0.30	368	7,851	288	47
0.61	0.71	0.17	368	7,851	288	47
0.66	0.41	0.14	368	7,851	288	47
0.05	-0.29	-0.03	0.00	0.00	0.00	0.00
0.14	-0.05	0.00	0.00	0.00	9.92	2.17

Note: (1)The data refers to End of Year(Month).

表1. 內政統計指標(續1)

年(月)別 Year(Month)	合作事業及人民團體 Cooperative and Civil Associations						
	合作事業社(場)數 (1) No. of Cooperatives	合作事業社(場)員數 (1) No. of Cooperative Members		全國性職業團體數 (1) National Occupational Associations	全國性社會團體數 (1) National Social Associations	農民健康保險投保單位 (1) Farmer Health Insurance Insured Units	農民健康保險被保險人數 (1) Farmer Health Insurance Insured Persons
		個人社員(人) Individual Member (Persons)	法人社員(個) No. of Legal Persons				
九十六年 2007	5,269	3,633,428	6,163	278	7,796	287	1,601,410
九十七年 2008	5,186	3,534,747	5,506	287	8,542	287	1,573,364
九十八年 2009	5,095	3,326,092	6,550	294	9,252	287	1,540,988
九十九年 2010	4,902	3,107,193	6,036	301	9,248	287	1,508,284
一〇〇年 2011	4,803	2,762,446	5,768	308	10,298	287	1,479,148
一〇一年 2012	4,618	2,641,436	5,451	314	11,172	287	1,454,728
一〇二年 2013	4,533	2,496,537	5,635	325	11,750	287	1,409,634
一〇三年 2014	4,460	2,345,235	5,441	332	12,363	287	1,349,903
一〇四年 2015	4,324	2,211,438	5,346	340	14,371	287	1,284,649
二月 Feb.						287	1,341,910
三月 Mar.						287	1,336,383
四月 Apr.						287	1,331,403
五月 May						287	1,326,442
六月 June	4,380	2,285,671	5,393	333	12,541	287	1,321,983
七月 July						287	1,316,430
八月 Aug.						287	1,311,774
九月 Sept.						287	1,305,372
十月 Oct.						287	1,297,223
十一月 Nov.						287	1,289,545
十二月 Dec.	4,324	2,211,438	5,346	340	14,371	287	1,284,649
一〇五年 2016						287	1,277,002
一月 Jan.						287	1,280,743
二月 Feb.						287	1,277,002
較上月增減(%) VS. with Last Month	—	—	—	—	—	0.00	-0.29
較上年同月增減(%) VS. with Last Year	—	—	—	—	—	0.00	-4.84

TABLE 1. STATISTICAL INDICATORS OF INTERIOR (CONT. 1)

地政 Land Administration				消防 Fire		
土地第一次登記(筆) Initial Land Registration (Plots)	土地標示變更、移轉、他項權利筆數(千筆) Change, Transfer & Others of Land (1,000 Plots)	建物第一次登記(千棟) Initial Building Registration (1,000 Buildings)	建物標示變更、移轉、他項權利棟數(千棟) Change, Transfer & Others of Buildings (1,000 Buildings)	消防安全巡察列管數(家) (1) Supervision of Safety Installation (Houses)	消防安全檢查件次(件次) Inspection of Safety Installation (Cases)	消防安全檢查合格率(%) Qualified Cases of Inspection of Safety Installation
19,239	3,889	172	1,906	156,209	311,249	89.35
23,262	3,444	154	1,759	163,700	310,730	90.09
23,786	3,329	108	1,785	168,270	303,229	88.97
17,538	3,636	91	1,847	172,786	302,257	88.84
12,950	3,898	94	1,687	185,003	327,519	85.37
12,446	3,397	102	1,706	192,795	317,605	86.09
9,687	3,674	111	1,843	197,984	335,436	86.86
11,872	3,551	116	1,755	207,756	325,367	86.03
13,413	3,420	127	1,712	211,200	317,310	85.29
320	216	8	99	206,506	21,391	84.68
139	276	9	137	206,946	26,452	85.10
990	267	8	141	207,889	23,822	84.60
123	264	9	166	208,774	22,050	81.04
163	265	10	168	209,740	21,469	82.60
175	275	11	145	210,069	36,377	88.65
115	237	9	127	210,760	25,379	87.05
125	232	9	116	211,593	23,127	87.21
2,702	297	11	138	212,231	26,568	86.13
4,968	356	17	143	211,126	28,832	85.36
2,217	374	15	193	211,200	31,373	85.37
1,399	384	19	189	210,830	45,096	85.30
1,192	233	9	115	210,335	27,326	85.11
207	151	9	74	210,830	17,770	85.59
-82.63	-35.40	2.11	-35.03	0.24	-34.97	0.48
-35.31	-30.23	24.25	-25.00	2.09	-16.93	0.91

表1. 內政統計指標(續2完)

年(月)別 Year(Month)	Fire Fighting				移民 Immigration			
	火災發生 次數 (次) No. of Fires (Times)	火災被 毀損房屋 (間) Burn-out & Damaged Houses (Houses)	火災 死傷人數 (人) Death & Injured Casualties (Persons)	消防急救 送醫人次 (人次) Persons Rescued in Emergency (Person- Times)	出境人數 (千人次) Exit Persons (1,000 Person- Times)	合法居留 外僑人數 (千人) Foreign Residents (1,000 Persons)	刑案 發生件數 (千件) Offenses Known to Police (1,000 Cases)	破獲嫌 疑犯人數 (千人) Offenders Cleared (1,000 Persons)
九十六年 2007	3,392	1,483	518	593,034	12,642	433.2	491.8	265.9
九十七年 2008	2,886	1,252	405	609,506	12,294	417.4	453.4	271.2
九十八年 2009	2,621	1,292	415	662,924	12,501	403.7	386.1	262.0
九十九年 2010	2,186	1,278	391	749,126	14,909	418.8	371.9	269.3
一〇〇年 2011	1,772	1,029	385	817,927	15,567	466.2	347.7	260.4
一〇一年 2012	1,574	907	428	826,076	17,464	483.9	317.4	262.1
一〇二年 2013	1,451	1,204	281	826,839	18,960	525.1	299.0	255.3
一〇三年 2014	1,417	1,263	368	878,849	21,615	629.6	306.3	261.6
一〇四年 2015	1,704	1,477	850	891,562	23,542	637.8	297.8	269.3
二月 Feb.	107	105	24	70,665	1,818	636.0	30.0	32.1
三月 Mar.	111	94	22	73,824	1,918	616.9	24.8	21.1
四月 Apr.	143	104	33	71,678	1,984	623.2	24.2	21.1
五月 May	136	75	22	74,258	2,040	625.4	24.4	21.4
六月 June	139	103	522	78,390	1,987	621.8	24.6	21.6
七月 July	152	128	21	73,442	2,088	614.8	25.0	22.3
八月 Aug.	165	228	24	72,990	2,101	625.6	25.3	23.2
九月 Sept.	157	153	35	72,448	1,809	639.0	24.6	22.2
十月 Oct.	124	97	25	74,319	2,093	641.9	24.5	22.8
十一月 Nov.	162	108	19	74,004	1,990	644.2	24.4	22.6
十二月 Dec.	155	131	37	77,923	1,960	637.8	23.2	20.2
一〇五年 2016	293	247	59	158,213	4,184	643.0	44.1	42.0
一月 Jan.	139	119	19	79,775	2,040	627.3	22.6	21.5
二月 Feb.	154	128	40	78,438	2,144	643.0	21.6	20.6
較上月增減(%) VS. with Last Month	10.79	7.56	110.53	-1.68	5.07	2.51	-4.43	-4.16
較上年同月增減(%) VS. with Last Year	43.93	21.90	66.67	11.00	17.89	1.09	-28.10	-36.01

TABLE 1. STATISTICAL INDICATORS OF INTERIOR (END)

警政 Police Administration						營建 Construction & Planning		
少年 嫌疑犯 人數 (千人) Juvenile Offenders (1,000 Persons)	機動車輛 肇事事件數 (件) Road Traffic Accidents (Cases)	機動車輛 肇事率 (件/萬輛) Traffic Accident Rate(Cases/ 10,000V)	道路交通 事故死傷 人數(人) Casualties Caused by Road Traffic Accidents (Persons)	處理 集會遊行 (件) No.of Assembly and Parade (Cases)	處理 經濟案件 (件) Economic Frauds (Cases)	核發建築 物建造執 照件數 (件) Construction License (Cases)	核發建築 物使用執 照件數 (件) Usage License (Cases)	核發建築 物拆除執 照件數 (件) Demolition License (Cases)
10.9	163,971	79.95	219,500	2,958	11,446	31,704	34,797	2,136
11.3	170,127	81.39	229,647	3,601	10,966	19,484	27,376	1,752
10.8	184,749	87.01	249,086	6,184	11,159	20,517	16,770	1,772
11.1	219,651	101.94	295,811	9,267	10,321	29,696	22,293	2,520
13.1	235,776	107.30	317,318	5,298	10,621	33,161	26,250	2,376
15.1	249,465	111.94	336,122	3,728	10,008	31,237	26,903	2,529
12.0	278,388	126.80	375,496	2,365	10,293	33,531	28,014	2,882
11.0	307,842	143.67	415,048	14,751	8,310	31,994	28,806	2,668
11.0	305,413	143.08	411,769	5,786	8,428	27,643	28,845	2,392
1.5	21,803	10.23	29,399	135	483	1,911	2,274	138
0.8	24,880	11.67	33,569	206	1,129	2,293	2,154	186
0.7	24,302	11.39	32,874	163	664	2,191	2,186	185
0.8	24,729	11.58	32,946	223	527	2,526	2,568	211
0.8	26,660	12.48	36,035	297	1,165	2,484	2,281	185
1.5	24,584	11.52	33,053	305	577	2,293	2,683	230
1.5	23,868	11.18	31,916	289	646	2,265	1,981	208
0.7	24,639	11.53	33,147	311	855	2,176	2,362	210
0.7	26,877	12.57	36,511	491	760	2,159	2,494	208
0.7	26,730	12.49	36,550	1,062	744	2,415	2,757	201
0.7	29,411	13.74	39,531	2,081	467	2,312	2,792	231
1.2	48,272	22.55	62,728	2,259	1,056	3,361	3,473	344
0.6	26,899	12.57	34,886	2,104	644	1,948	2,165	204
0.5	21,373	9.98	27,842	155	412	1,413	1,308	140
-17.43	-20.54	-2.58	-20.19	-92.63	-36.02	-27.46	-39.58	-31.37
-64.72	-1.97	-0.25	-5.30	14.81	-14.70	-26.06	-42.48	1.45

表2. 村里鄰戶數暨現住人口－按月別分

年(月)底別	土地面積 (平方公里)	鄉鎮市區數	村里數	編組鄰數	戶數
End of Year (Month)	Area (Km ²)	Townships, Cities & Districts	Villages	Organized Neighborhoods	Households
九十六年 2007	36,189.5050	368	7,826	147,342	7,512,449
九十七年 2008	36,189.5050	368	7,827	147,591	7,655,772
九十八年 2009	36,191.4667	368	7,834	147,863	7,805,834
九十九年 2010	36,191.4667	368	7,835	147,877	7,937,024
一〇〇年 2011	36,192.8155	368	7,835	147,828	8,057,761
一〇一年 2012	36,192.8155	368	7,835	148,358	8,186,432
一〇二年 2013	36,192.8155	368	7,839	148,587	8,286,260
一〇三年 2014	36,192.8155	368	7,851	148,640	8,382,699
一〇四年 2015	36,197.0520	368	7,851	148,400	8,468,978
二月 Feb.	36,192.8155	368	7,851	148,640	8,393,138
三月 Mar.	36,192.8155	368	7,851	148,647	8,402,104
四月 Apr.	36,197.0520	368	7,851	148,648	8,410,079
五月 May	36,197.0520	368	7,851	148,645	8,419,246
六月 June	36,197.0520	368	7,851	148,557	8,427,075
七月 July	36,197.0520	368	7,851	148,403	8,433,668
八月 Aug.	36,197.0520	368	7,851	148,384	8,444,518
九月 Sept.	36,197.0520	368	7,851	148,384	8,459,688
十月 Oct.	36,197.0520	368	7,851	148,389	8,461,618
十一月 Nov.	36,197.0520	368	7,851	148,397	8,465,553
十二月 Dec.	36,197.0520	368	7,851	148,400	8,468,978
一〇五年 2016	36,197.0520	368	7,851	148,414	8,473,964
一月 Jan.	36,197.0520	368	7,851	148,407	8,471,543
二月 Feb.	36,197.0520	368	7,851	148,414	8,473,964
較上月增減(%) VS. with Last Month	0.00	0.00	0.00	0.00	0.03
較上年同月增減(%) VS. with Last Year	0.01	0.00	0.00	-0.02	0.96

資料來源：本部戶政司。
 說明：1. 96年12月，金門縣代管之烏坵鄉面積，因重測修正為1.2平方公里。2. 96年12月起，將東沙及南沙群島納入我國土地面積，並由高雄市代管。3. 98年2月嘉義縣布袋鎮填海造地，致嘉義縣面積增1.9617平方公里。4. 100年9月高雄市小港區因配合高雄港洲際貨櫃中心第一期工程計畫填築用地擴大，面積增加1.3488平方公里。5. 104年4月高雄市小港區因配合高雄港洲際貨櫃中心第二期工程計畫填築用地擴大，面積增加4.2365平方公里。

TABLE 2. NUMBER OF VILLAGES, NEIGHBORHOODS, HOUSEHOLDS AND RESIDENT POPULATION - BY MONTH

人口數 (人)		Population (Persons)		性比例 (每百女子 所當男子數)	戶量 (人/戶)	人口密度 (人/平方公里)
合計	Total	男性	女性			
人數	增加率	Male	Female	Sex Ratio (Female=100)	Mean Size of Households (Persons/ Household)	Population Density (Persons per Km ²)
Persons	Increase Rate (o/oo)					
22,958,360	3.58	11,608,767	11,349,593	102.28	3.06	634.39
23,037,031	3.43	11,626,351	11,410,680	101.89	3.01	636.57
23,119,772	3.59	11,636,734	11,483,038	101.34	2.96	638.82
23,162,123	1.83	11,635,225	11,526,898	100.94	2.92	639.99
23,224,912	2.71	11,645,674	11,579,238	100.57	2.88	641.70
23,315,822	3.91	11,673,319	11,642,503	100.26	2.85	644.21
23,373,517	2.47	11,684,674	11,688,843	99.96	2.82	645.81
23,433,753	2.58	11,697,971	11,735,782	99.68	2.80	647.47
23,492,074	2.49	11,712,047	11,780,027	99.42	2.77	649.01
23,445,534	0.22	11,701,275	11,744,259	99.63	2.79	647.80
23,449,287	0.16	11,701,844	11,747,443	99.61	2.79	647.90
23,452,387	0.13	11,702,120	11,750,267	99.59	2.79	647.91
23,456,545	0.18	11,702,890	11,753,655	99.57	2.79	648.02
23,461,562	0.21	11,704,067	11,757,495	99.55	2.78	648.16
23,461,708	0.01	11,702,949	11,758,759	99.53	2.78	648.17
23,465,003	0.14	11,703,598	11,761,405	99.51	2.78	648.26
23,468,748	0.16	11,704,323	11,764,425	99.49	2.77	648.36
23,476,640	0.34	11,706,976	11,769,664	99.47	2.77	648.58
23,483,793	0.30	11,709,439	11,774,354	99.45	2.77	648.78
23,492,074	0.35	11,712,047	11,780,027	99.42	2.77	649.01
23,496,935	0.21	11,711,706	11,785,229	99.38	2.77	649.14
23,496,068	0.17	11,712,764	11,783,304	99.40	2.77	649.12
23,496,935	0.04	11,711,706	11,785,229	99.38	2.77	649.14
0.00	-0.13	-0.01	0.02	-0.03	-0.00	0.02
0.22	-0.19	0.09	0.35	-0.26	-0.02	1.34

Source: Dept. of Household Registration Affairs, MOI.
 Note: 1. The area of Wuciu Township of Kinmen County was resurveyed and revised in Dec., 2007. 2. The total area has contained the area of Dongsha and Nansha Islands which are temporarily administered by Kaohsiung City since Dec., 2007. 3. The area of Chaoyi County increased 1.9617 square kilometers because Budai Township reclaimed land from the sea in Feb., 2009. 4. The area of Kaohsiung increased 1.3488 square kilometers because the Siaogang District reclaimed land from the sea for the area expansion of the Intercontinental Container Terminal Project-Phase 1 in the Port of Kaohsiung in Sept. 2011. 5. The area of Kaohsiung increased 4.2365 square kilometers because the Siaogang District reclaimed land from the sea for the area expansion of the Intercontinental Container Terminal Project-Phase 2 in the Port of Kaohsiung in Apr. 2015.

表3. 村里鄰戶數暨現住人口－按區域別分

區域別 Locality	土地面積 (平方公里) Area (Km ²)	鄉鎮市區數 Townships, Cities & Districts	村里數 Villages	編組鄰數 Organized Neighborhoods	戶數 Households
一〇五年二月底 End of Feb., 2016	36,197.0520	368	7,851	148,414	8,473,964
新北市 New Taipei City	2,052.5667	29	1,032	22,304	1,511,594
臺北市 Taipei City	271.7997	12	456	9,592	1,043,835
桃園市 Taoyuan City	1,220.9540	13	495	11,550	751,967
臺中市 Taichung City	2,214.8968	29	625	13,005	929,158
臺南市 Tainan City	2,191.6531	37	752	14,714	672,657
高雄市 Kaohsiung City	2,951.8524	38	891	17,343	1,073,422
臺灣省 Taiwan Prov.	25,110.0037	200	3,541	59,002	2,450,076
宜蘭縣 Yilan C.	2,143.6251	12	233	3,671	165,041
新竹縣 Hsinchu C.	1,427.5369	13	191	3,228	183,622
苗栗縣 Miaoli C.	1,820.3149	18	274	4,687	184,390
彰化縣 Changhua C.	1,074.3960	26	589	9,157	382,121
南投縣 Nantou C.	4,106.4360	13	262	4,275	176,929
雲林縣 Yunlin C.	1,290.8326	20	388	6,423	238,418
嘉義縣 Chiayi C.	1,903.6367	18	357	5,349	181,964
屏東縣 Pingtung C.	2,775.6003	33	464	7,512	284,581
臺東縣 Taitung C.	3,515.2526	16	147	2,710	82,320
花蓮縣 Hualien C.	4,628.5714	13	177	3,652	124,880
澎湖縣 Penghu C.	126.8641	6	96	1,403	38,623
基隆市 Keelung City	132.7589	7	157	3,313	150,884
新竹市 Hsinchu City	104.1526	3	122	2,230	157,681
嘉義市 Chiayi City	60.0256	2	84	1,392	98,622
福建省 Fuchien Prov.	180.4560	10	59	904	41,255
金門縣 Kinmen C.	151.6560	6	37	767	38,673
連江縣 Lienchiang C.	28.8000	4	22	137	2,582
東沙群島 Dongsha Islands	2.3800	—	—	—	—
南沙群島 Nansha Islands	0.4896	—	—	—	—

資料來源：本部戶政司。

TABLE 3. NUMBER OF VILLAGES, NEIGHBORHOODS, HOUSEHOLDS AND RESIDENT POPULATION - BY LOCALITY

人口數 (人) Population (Persons)		性比例 (每百女子 所當男子數) Sex Ratio (Female=100)	戶量 (人/戶) Mean Size of Households (Persons/ Household)	人口密度 (人/平方公里) Population Density (Persons per Km ²)		
合計 Total	男性 Male				女性 Female	
人數 Persons	占總人口比率 Proportion of Persons (%)					
23,496,935	100.00	11,711,706	11,785,229	99.38	2.77	649.14
3,971,660	16.90	1,951,290	2,020,370	96.58	2.63	1,934.97
2,704,410	11.51	1,295,039	1,409,371	91.89	2.59	9,950.01
2,111,148	8.98	1,055,234	1,055,914	99.94	2.81	1,729.10
2,747,561	11.69	1,358,199	1,389,362	97.76	2.96	1,240.49
1,885,453	8.02	943,687	941,766	100.20	2.80	860.29
2,778,574	11.83	1,380,388	1,398,186	98.73	2.59	941.30
7,152,646	30.44	3,654,041	3,498,605	104.44	2.92	284.85
457,995	1.95	232,142	225,853	102.78	2.78	213.65
542,821	2.31	277,838	264,983	104.85	2.96	380.25
563,084	2.40	290,289	272,795	106.41	3.05	309.33
1,289,209	5.49	658,443	630,766	104.39	3.37	1,199.94
508,586	2.16	260,858	247,728	105.30	2.87	123.85
698,753	2.97	363,341	335,412	108.33	2.93	541.32
519,045	2.21	270,248	248,797	108.62	2.85	272.66
840,408	3.58	430,490	409,918	105.02	2.95	302.78
222,118	0.95	115,000	107,118	107.36	2.70	63.19
331,801	1.41	169,166	162,635	104.02	2.66	71.69
102,336	0.44	52,775	49,561	106.48	2.65	806.66
371,914	1.58	186,802	185,112	100.91	2.46	2,801.42
434,279	1.85	214,843	219,436	97.91	2.75	4,169.64
270,297	1.15	131,806	138,491	95.17	2.74	4,503.03
145,483	0.62	73,828	71,655	103.03	3.53	806.20
132,960	0.57	66,659	66,301	100.54	3.44	876.72
12,523	0.05	7,169	5,354	133.90	4.85	434.83
—	—	—	—	—	—	—
—	—	—	—	—	—	—

Source : Dept. of Household Registration Affairs, MOI.

表4. 現住人口動態登記—按月別分

單位：人

年(月)別 Year (Month)	出生 Births				死亡 Deaths			
	合計 Total		男性 Male	女性 Female	合計 Total		男性 Male	女性 Female
	出生數 No. of Births	粗出生率 Crude Birth Rate (o/oo)			死亡數 No. of Deaths	粗死亡率 Crude Death Rate (o/oo)		
九十六年 2007	204,414	8.92	106,898	97,516	141,111	6.16	87,029	54,082
九十七年 2008	198,733	8.64	103,937	94,796	143,624	6.25	88,541	55,083
九十八年 2009	191,310	8.29	99,492	91,818	143,582	6.22	88,088	55,494
九十九年 2010	166,886	7.21	87,213	79,673	145,772	6.30	89,152	56,620
一〇〇年 2011	196,627	8.48	101,943	94,684	152,915	6.59	93,810	59,105
一〇一年 2012	229,481	9.86	118,848	110,633	154,251	6.63	93,618	60,633
一〇二年 2013	199,113	8.53	103,120	95,993	155,908	6.68	94,505	61,403
一〇三年 2014	210,383	8.99	108,817	101,566	163,929	7.00	98,733	65,196
一〇四年 2015	213,598	9.10	111,041	102,557	163,858	6.98	98,580	65,278
二月 Feb.	14,933	0.64	7,679	7,254	12,122	0.52	7,312	4,810
三月 Mar.	19,384	0.83	10,041	9,343	16,092	0.69	9,625	6,467
四月 Apr.	16,586	0.71	8,602	7,984	14,002	0.60	8,490	5,512
五月 May	16,271	0.69	8,515	7,756	12,802	0.55	7,734	5,068
六月 June	17,203	0.73	8,934	8,269	13,712	0.58	8,127	5,585
七月 July	17,530	0.75	9,145	8,385	14,475	0.62	8,659	5,816
八月 Aug.	16,836	0.72	8,813	8,023	12,586	0.54	7,604	4,982
九月 Sept.	17,106	0.73	8,814	8,292	12,527	0.53	7,549	4,978
十月 Oct.	20,004	0.85	10,477	9,527	13,794	0.59	8,352	5,442
十一月 Nov.	18,971	0.81	9,852	9,119	13,010	0.55	7,807	5,203
十二月 Dec.	20,582	0.88	10,642	9,940	14,426	0.61	8,737	5,689
一〇五年 2016	32,374	1.38	16,867	15,507	29,733	1.27	17,923	11,810
一月 Jan.	17,190	0.73	9,015	8,175	14,292	0.61	8,606	5,686
二月 Feb.	15,184	0.65	7,852	7,332	15,441	0.66	9,317	6,124
較上月增減(%) VS. with Last Month	-11.67	-0.09	-12.90	-10.31	8.04	0.05	8.26	7.70
較上年同月增減(%) VS. with Last Year	1.68	0.01	2.25	1.08	27.38	0.14	27.42	27.32

資料來源：本部戶政司。

TABLE 4. MOBILITY STATUS OF RESIDENT POPULATION - BY MONTH

Unit : Persons

自然增加 Natural Increase		社會增加 Social Increase		總增加 Total Increase		結 婚 Marriage		離 婚 Divorce	
增加數 No. of Increase	增加率 Increase Rate (o/oo)	增加數 No. of Increase	增加率 Increase Rate (o/oo)	增加數 No. of Increase	總增加率 Increase Rate (o/oo)	對數 (對) Couples	粗結 婚率 Crude Marriage Rate (o/oo)	對數 (對) Couples	粗離 婚率 Crude Divorce Rate (o/oo)
63,303	2.76	18,530	0.81	81,833	3.57	135,041	5.89	58,518	2.55
55,109	2.40	23,562	1.02	78,671	3.42	154,866	6.73	55,995	2.43
47,728	2.07	35,013	1.52	82,741	3.59	117,099	5.07	57,223	2.48
21,114	0.91	21,237	0.92	42,351	1.83	138,819	6.00	58,115	2.51
43,712	1.88	19,077	0.82	62,789	2.71	165,327	7.13	57,008	2.46
75,230	3.23	15,680	0.67	90,910	3.91	143,384	6.16	55,980	2.41
43,205	1.85	14,490	0.62	57,695	2.47	147,636	6.32	53,604	2.30
46,454	1.98	13,782	0.59	60,236	2.57	149,287	6.38	53,190	2.27
49,740	2.12	8,581	0.37	58,321	2.49	154,346	6.58	53,459	2.28
2,811	0.12	2,445	0.10	5,256	0.22	10,812	0.46	3,155	0.13
3,292	0.14	461	0.02	3,753	0.16	13,395	0.57	4,916	0.21
2,584	0.11	516	0.02	3,100	0.13	9,763	0.42	4,434	0.19
3,469	0.15	689	0.03	4,158	0.18	18,379	0.78	4,451	0.19
3,491	0.15	1,526	0.07	5,017	0.21	10,714	0.46	4,732	0.20
3,055	0.13	-2,909	-0.12	146	0.01	11,552	0.49	5,085	0.22
4,250	0.18	-955	-0.04	3,295	0.14	7,239	0.31	4,510	0.19
4,579	0.20	-834	-0.04	3,745	0.16	8,333	0.36	4,289	0.18
6,210	0.26	1,682	0.07	7,892	0.34	16,948	0.72	4,818	0.21
5,961	0.25	1,192	0.05	7,153	0.30	14,388	0.61	4,384	0.19
6,156	0.26	2,125	0.09	8,281	0.35	16,677	0.71	4,685	0.20
2,641	0.11	2,220	0.09	4,861	0.21	26,265	1.12	7,150	0.30
2,898	0.12	1,096	0.05	3,994	0.17	16,588	0.71	3,919	0.17
-257	-0.01	1,124	0.05	867	0.04	9,677	0.41	3,231	0.14
-108.87	-0.13	2.55	0.00	-78.29	-0.13	-41.66	-0.29	-17.56	-0.03
-109.14	-0.13	-54.03	-0.06	-83.50	-0.19	-10.50	-0.05	2.41	0.00

Source : Dept. of Household Registration Affairs, MOI.

表4. 現住人口動態登記—按月別分(續)

單位：人

年(月)別 Year (Month)	出生人數按出生狀況 Births by Status								
	婚 生 Legitimate			非婚生—已認領 Illegitimate-Recognized			非婚生—未認領 Illegitimate-Unrecognized		
	合計 Total	男性 Male	女性 Female	合計 Total	男性 Male	女性 Female	合計 Total	男性 Male	女性 Female
九十六年 2007	195,375	102,245	93,130	2,565	1,317	1,248	6,414	3,300	3,114
九十七年 2008	190,498	99,790	90,708	3,304	1,671	1,633	4,891	2,453	2,438
九十八年 2009	183,801	95,644	88,157	2,960	1,506	1,454	4,512	2,321	2,191
九十九年 2010	159,328	83,286	76,042	3,062	1,617	1,445	4,470	2,297	2,173
一〇〇年 2011	189,162	98,098	91,064	2,966	1,538	1,428	4,486	2,300	2,186
一〇一年 2012	221,213	114,511	106,702	3,273	1,720	1,553	4,977	2,605	2,372
一〇二年 2013	191,137	99,037	92,100	3,166	1,604	1,562	4,798	2,474	2,324
一〇三年 2014	202,534	104,718	97,816	2,957	1,536	1,421	4,885	2,560	2,325
一〇四年 2015	205,540	106,764	98,776	2,949	1,561	1,388	5,101	2,713	2,388
二 月 Feb.	14,411	7,408	7,003	209	99	110	313	172	141
三 月 Mar.	18,654	9,659	8,995	273	143	130	456	238	218
四 月 Apr.	15,948	8,250	7,698	213	128	85	424	224	200
五 月 May	15,699	8,214	7,485	215	99	116	357	202	155
六 月 June	16,568	8,606	7,962	220	114	106	414	213	201
七 月 July	16,862	8,781	8,081	228	117	111	437	246	191
八 月 Aug.	16,138	8,460	7,678	271	145	126	427	208	219
九 月 Sept.	16,432	8,436	7,996	247	141	106	427	237	190
十 月 Oct.	19,235	10,095	9,140	284	137	147	484	245	239
十一月 Nov.	18,282	9,471	8,811	255	151	104	434	230	204
十二月 Dec.	19,787	10,205	9,582	298	161	137	496	276	220
一〇五年 2016	31,227	16,289	14,938	437	221	216	709	357	352
一 月 Jan.	16,578	8,704	7,874	242	119	123	370	192	178
二 月 Feb.	14,649	7,585	7,064	195	102	93	339	165	174
較上月增減(%) VS. with Last Month	-11.64	-12.86	-10.29	-19.42	-14.29	-24.39	-8.38	-14.06	-2.25
較上年同月增減(%) VS. with Last Year	1.65	2.39	0.87	-6.70	3.03	-15.45	8.31	-4.07	23.40

TABLE 4. MOBILITY STATUS OF RESIDENT POPULATION - BY MONTH (CONT.)

Unit : Persons

棄嬰或無依兒童 Abandoned or Helpless Child			本國人與外國人結婚人數 Married with Foreigners			本國人與外國人離婚人數 Divorced with Foreigners			
			合計 Total	男性 Male	女性 Female	合計 Total	男性 Male	女性 Female	
合計 Total	60	36	24	9,554	6,964	2,590	4,487	3,688	799
男性 Male	40	23	17	8,957	6,062	2,895	4,843	4,062	781
女性 Female	37	21	16	8,620	5,638	2,982	5,363	4,539	824
合計 Total	26	13	13	8,169	5,184	2,985	5,539	4,693	846
男性 Male	13	7	6	8,053	4,958	3,095	5,414	4,640	774
女性 Female	18	12	6	7,887	4,666	3,221	5,200	4,342	858
合計 Total	12	5	7	7,950	4,834	3,116	4,814	4,046	768
男性 Male	7	3	4	8,715	5,372	3,343	4,592	3,832	760
女性 Female	8	3	5	9,533	6,161	3,372	4,579	3,849	730
二 月 Feb.	—	—	—	672	410	262	240	202	38
三 月 Mar.	1	1	—	895	596	299	441	366	75
四 月 Apr.	1	—	1	792	532	260	417	343	74
五 月 May	—	—	—	745	449	296	391	336	55
六 月 June	1	1	—	855	554	301	397	347	50
七 月 July	3	1	2	833	553	280	438	365	73
八 月 Aug.	—	—	—	741	470	271	348	294	54
九 月 Sept.	—	—	—	703	430	273	388	318	70
十 月 Oct.	1	—	1	899	585	314	411	351	60
十一月 Nov.	—	—	—	752	502	250	365	311	54
十二月 Dec.	1	—	1	866	549	317	377	308	69
一〇五年 2016	1	—	1	1,448	872	576	588	486	102
一 月 Jan.	—	—	—	819	529	290	319	265	54
二 月 Feb.	1	—	1	629	343	286	269	221	48
較上月增減(%) VS. with Last Month	—	—	—	-23.20	-35.16	-1.38	-15.67	-16.60	-11.11
較上年同月增減(%) VS. with Last Year	—	—	—	-6.40	-16.34	9.16	12.08	9.41	26.32

表5. 現住人口動態登記—按區域別分

單位：人

區域別 Locality	出生 Births				死亡 Deaths			
	合計 Total		男性 Male	女性 Female	合計 Total		男性 Male	女性 Female
	出生數 No. of Births	粗出生率 Crude Birth Rate (o/oo)			死亡數 No. of Deaths	粗死亡率 Crude Death Rate (o/oo)		
一〇五年二月 Feb., 2016	15,184	0.65	7,852	7,332	15,441	0.66	9,317	6,124
新北市 New Taipei City	2,463	0.62	1,300	1,163	2,093	0.53	1,306	787
臺北市 Taipei City	1,966	0.73	1,014	952	1,608	0.59	954	654
桃園市 Taoyuan City	1,625	0.77	819	806	1,124	0.53	735	389
臺中市 Taichung City	1,874	0.68	962	912	1,513	0.55	912	601
臺南市 Tainan City	1,138	0.60	596	542	1,438	0.76	816	622
高雄市 Kaohsiung City	1,644	0.59	829	815	1,894	0.68	1,178	716
臺灣省 Taiwan Prov.	4,381	0.61	2,286	2,095	5,707	0.80	3,382	2,325
宜蘭縣 Yilan C.	248	0.54	118	130	333	0.73	190	143
新竹縣 Hsinchu C.	397	0.73	229	168	347	0.64	199	148
苗栗縣 Miaoli C.	405	0.72	202	203	458	0.81	271	187
彰化縣 Changhua C.	991	0.77	522	469	937	0.73	560	377
南投縣 Nantou C.	270	0.53	149	121	483	0.95	310	173
雲林縣 Yunlin C.	350	0.50	179	171	623	0.89	372	251
嘉義縣 Chiayi C.	237	0.46	125	112	512	0.99	271	241
屏東縣 Pingtung C.	378	0.45	193	185	728	0.87	422	306
臺東縣 Taitung C.	101	0.45	61	40	207	0.93	121	86
花蓮縣 Hualien C.	206	0.62	104	102	305	0.92	210	95
澎湖縣 Penghu C.	66	0.64	34	32	78	0.76	46	32
基隆市 Keelung City	190	0.51	99	91	263	0.71	157	106
新竹市 Hsinchu City	360	0.83	178	182	265	0.61	161	104
嘉義市 Chiayi City	182	0.67	93	89	168	0.62	92	76
福建省 Fuchien Prov.	93	0.64	46	47	64	0.44	34	30
金門縣 Kinmen C.	80	0.60	37	43	56	0.42	31	25
連江縣 Lienchiang C.	13	1.04	9	4	8	0.64	3	5

資料來源：本部戶政司。

TABLE 5. MOBILITY STATUS OF RESIDENT POPULATION - BY LOCALITY

Unit: Persons

自然增加 Natural Increase		社會增加 Social Increase		總增加 Total Increase		結 婚 Marriage		離 婚 Divorce	
增加數 No. of Increase	增加率 Increase Rate (o/oo)	增加數 No. of Increase	增加率 Increase Rate (o/oo)	增加數 No. of Increase	總增加率 Increase Rate (o/oo)	對數 (對) Couples	粗結 婚率 Crude Marriage Rate(o/oo)	對數 (對) Couples	粗離 婚率 Crude Divorce Rate(o/oo)
-257	-0.01	1,124	0.05	867	0.04	9,677	0.41	3,231	0.14
370	0.09	40	0.01	410	0.10	1,583	0.40	560	0.14
358	0.13	-922	-0.34	-564	-0.21	1,192	0.44	340	0.13
501	0.24	1,861	0.88	2,362	1.12	915	0.43	324	0.15
361	0.13	1,088	0.40	1,449	0.53	1,211	0.44	375	0.14
-300	-0.16	203	0.11	-97	-0.05	828	0.44	238	0.13
-250	-0.09	95	0.03	-155	-0.06	1,272	0.46	401	0.14
-1,326	-0.19	-1,167	-0.16	-2,493	-0.35	2,626	0.37	982	0.14
-85	-0.19	43	0.09	-42	-0.09	162	0.35	65	0.14
50	0.09	258	0.48	308	0.57	188	0.35	74	0.14
-53	-0.09	-352	-0.62	-405	-0.72	195	0.35	75	0.13
54	0.04	-140	-0.11	-86	-0.07	514	0.40	163	0.13
-213	-0.42	-363	-0.71	-576	-1.13	191	0.38	65	0.13
-273	-0.39	-210	-0.30	-483	-0.69	244	0.35	80	0.11
-275	-0.53	-162	-0.31	-437	-0.84	172	0.33	73	0.14
-350	-0.42	-173	-0.21	-523	-0.62	327	0.39	143	0.17
-106	-0.48	-20	-0.09	-126	-0.57	81	0.36	36	0.16
-99	-0.30	55	0.17	-44	-0.13	130	0.39	56	0.17
-12	-0.12	-7	-0.07	-19	-0.19	32	0.31	9	0.09
-73	-0.20	-32	-0.09	-105	-0.28	131	0.35	47	0.13
95	0.22	-74	-0.17	21	0.05	173	0.40	55	0.13
14	0.05	10	0.04	24	0.09	86	0.32	41	0.15
29	0.20	-74	-0.51	-45	-0.31	50	0.34	11	0.08
24	0.18	-59	-0.44	-35	-0.26	48	0.36	7	0.05
5	0.40	-15	-1.20	-10	-0.80	2	0.16	4	0.32

Source :Dept. of Household Registration Affairs, MOI.

表5. 現住人口動態登記－按區域別分(續)

單位：人

區域別 Locality	出生人數按出生狀況 Births by Status								
	婚 生 Legitimate			非婚生－已認領 Illegitimate-Recognized			非婚生－未認領 Illegitimate-Unrecognized		
	合計 Total	男性 Male	女性 Female	合計 Total	男性 Male	女性 Female	合計 Total	男性 Male	女性 Female
一〇五年二月 Feb., 2016	14,649	7,585	7,064	195	102	93	339	165	174
新 北 市 New Taipei City	2,376	1,247	1,129	28	19	9	59	34	25
臺 北 市 Taipei City	1,918	988	930	17	11	6	31	15	16
桃 園 市 Taoyuan City	1,570	801	769	20	6	14	35	12	23
臺 中 市 Taichung City	1,818	929	889	23	17	6	33	16	17
臺 南 市 Tainan City	1,110	581	529	15	6	9	13	9	4
高 雄 市 Kaohsiung City	1,579	802	777	27	12	15	38	15	23
臺 灣 省 Taiwan Prov.	4,187	2,192	1,995	64	30	34	129	64	65
宜蘭縣 Yilan C.	238	112	126	3	1	2	7	5	2
新竹縣 Hsinchu C.	382	222	160	2	—	2	13	7	6
苗栗縣 Miaoli C.	392	195	197	2	1	1	11	6	5
彰化縣 Changhua C.	960	505	455	8	5	3	23	12	11
南投縣 Nantou C.	252	141	111	8	4	4	10	4	6
雲林縣 Yunlin C.	333	170	163	6	4	2	11	5	6
嘉義縣 Chiayi C.	228	119	109	2	1	1	7	5	2
屏東縣 Pingtung C.	351	180	171	14	8	6	13	5	8
臺東縣 Taitung C.	92	54	38	2	2	—	7	5	2
花蓮縣 Hualien C.	186	100	86	8	1	7	12	3	9
澎湖縣 Penghu C.	65	34	31	1	—	1	—	—	—
基隆市 Keelung City	177	93	84	4	2	2	9	4	5
新竹市 Hsinchu City	351	174	177	4	1	3	4	3	1
嘉義市 Chiayi City	180	93	87	—	—	—	2	—	2
福 建 省 Fuchien Prov.	91	45	46	1	1	—	1	—	1
金門縣 Kinmen C.	78	36	42	1	1	—	1	—	1
連江縣 Lienchiang C.	13	9	4	—	—	—	—	—	—

TABLE 5. MOBILITY STATUS OF RESIDENT POPULATION - BY LOCALITY (CONT.)

Unit : Persons

棄嬰或無依兒童 Abandoned or Helpless Child			本國人與外國人結婚人數 Married with Foreigners			本國人與外國人離婚人數 Divorced with Foreigners		
			合計 Total	男性 Male	女性 Female	合計 Total	男性 Male	女性 Female
1	—	1	629	343	286	269	221	48
—	—	—	111	61	50	43	29	14
—	—	—	96	32	64	25	14	11
—	—	—	64	42	22	32	27	5
—	—	—	81	41	40	19	16	3
—	—	—	46	25	21	16	14	2
—	—	—	52	28	24	31	29	2
1	—	1	179	114	65	102	91	11
—	—	—	10	4	6	4	4	—
—	—	—	17	12	5	11	10	1
—	—	—	13	8	5	12	9	3
—	—	—	20	15	5	21	20	1
—	—	—	22	15	7	8	8	—
—	—	—	20	14	6	8	8	—
—	—	—	11	8	3	9	9	—
—	—	—	29	17	12	12	9	3
—	—	—	2	1	1	4	2	2
—	—	—	6	4	2	2	2	—
—	—	—	2	1	1	—	—	—
—	—	—	10	6	4	4	3	1
1	—	1	16	9	7	5	5	—
—	—	—	1	—	1	2	2	—
—	—	—	—	—	—	1	1	—
—	—	—	—	—	—	—	—	—
—	—	—	—	—	—	1	1	—

表6. 現住人口動態登記年累計－按區域別分

單位：人

區域別 Locality	出生 Births				死亡 Deaths			
	合計 Total		男性 Male	女性 Female	合計 Total		男性 Male	女性 Female
	出生數 No. of Births	粗出生率 Crude Birth Rate (o/oo)			死亡數 No. of Deaths	粗死亡率 Crude Death Rate (o/oo)		
一〇五年一至二月 Jan. - Feb., 2016	32,374	1.38	16,867	15,507	29,733	1.27	17,923	11,810
新 北 市 New Taipei City	5,328	1.34	2,786	2,542	4,066	1.02	2,526	1,540
臺 北 市 Taipei City	4,345	1.61	2,263	2,082	3,056	1.13	1,827	1,229
桃 園 市 Taoyuan City	3,478	1.65	1,801	1,677	2,130	1.01	1,368	762
臺 中 市 Taichung City	3,992	1.45	2,070	1,922	2,964	1.08	1,805	1,159
臺 南 市 Tainan City	2,372	1.26	1,263	1,109	2,695	1.43	1,556	1,139
高 雄 市 Kaohsiung City	3,413	1.23	1,726	1,687	3,646	1.31	2,217	1,429
臺 灣 省 Taiwan Prov.	9,208	1.29	4,842	4,366	11,050	1.54	6,551	4,499
宜蘭縣 Yilan C.	507	1.11	271	236	661	1.44	374	287
新竹縣 Hsinchu C.	826	1.52	451	375	654	1.21	382	272
苗栗縣 Miaoli C.	799	1.42	409	390	909	1.61	555	354
彰化縣 Changhua C.	2,109	1.64	1,117	992	1,768	1.37	1,043	725
南投縣 Nantou C.	547	1.07	299	248	880	1.73	552	328
雲林縣 Yunlin C.	766	1.10	410	356	1,224	1.75	711	513
嘉義縣 Chiayi C.	475	0.91	263	212	983	1.89	551	432
屏東縣 Pingtung C.	809	0.96	410	399	1,495	1.78	878	617
臺東縣 Taitung C.	242	1.09	132	110	412	1.85	252	160
花蓮縣 Hualien C.	439	1.32	220	219	575	1.73	381	194
澎湖縣 Penghu C.	150	1.47	76	74	164	1.60	94	70
基隆市 Keelung City	415	1.12	205	210	501	1.35	290	211
新竹市 Hsinchu City	758	1.75	394	364	482	1.11	293	189
嘉義市 Chiayi City	366	1.35	185	181	342	1.27	195	147
福 建 省 Fuchien Prov.	238	1.64	116	122	126	0.87	73	53
金門縣 Kinmen C.	213	1.60	101	112	113	0.85	66	47
連江縣 Lienchiang C.	25	1.99	15	10	13	1.04	7	6

資料來源：本部戶政司。

TABLE 6. MOBILITY STATUS OF RESIDENT POPULATION OF THE YEAR - BY LOCALITY

Unit : Persons

自然增加 Natural Increase		社會增加 Social Increase		總增加 Total Increase		結 婚 Marriage		離 婚 Divorce	
增加數 No. of Increase	增加率 Increase Rate (o/oo)	增加數 No. of Increase	增加率 Increase Rate (o/oo)	增加數 No. of Increase	總增加率 Increase Rate (o/oo)	對數 (對) Couples	粗結 婚率 Crude Marriage Rate(o/oo)	對數 (對) Couples	粗離 婚率 Crude Divorce Rate(o/oo)
2,641	0.11	2,220	0.09	4,861	0.21	26,265	1.12	7,150	0.30
1,262	0.32	-246	-0.06	1,016	0.26	4,544	1.14	1,278	0.32
1,289	0.48	-1,689	-0.62	-400	-0.15	3,015	1.11	750	0.28
1,348	0.64	4,020	1.91	5,368	2.55	2,567	1.22	697	0.33
1,028	0.37	2,088	0.76	3,116	1.13	3,408	1.24	835	0.30
-323	-0.17	235	0.12	-88	-0.05	2,067	1.10	554	0.29
-233	-0.08	-111	-0.04	-344	-0.12	3,128	1.13	889	0.32
-1,842	-0.26	-2,102	-0.29	-3,944	-0.55	7,419	1.04	2,115	0.30
-154	-0.34	32	0.07	-122	-0.27	436	0.95	151	0.33
172	0.32	607	1.12	779	1.44	589	1.09	165	0.30
-110	-0.20	-718	-1.27	-828	-1.47	631	1.12	169	0.30
341	0.26	-204	-0.16	137	0.11	1,440	1.12	343	0.27
-333	-0.65	-571	-1.12	-904	-1.78	565	1.11	146	0.29
-458	-0.66	-422	-0.60	-880	-1.26	744	1.06	184	0.26
-508	-0.98	-286	-0.55	-794	-1.53	475	0.91	147	0.28
-686	-0.82	-159	-0.19	-845	-1.00	816	0.97	271	0.32
-170	-0.76	-164	-0.74	-334	-1.50	207	0.93	71	0.32
-136	-0.41	-8	-0.02	-144	-0.43	351	1.06	117	0.35
-14	-0.14	46	0.45	32	0.31	94	0.92	21	0.21
-86	-0.23	-105	-0.28	-191	-0.51	331	0.89	116	0.31
276	0.64	-57	-0.13	219	0.50	469	1.08	117	0.27
24	0.09	-93	-0.34	-69	-0.26	271	1.00	97	0.36
112	0.77	25	0.17	137	0.94	117	0.80	32	0.22
100	0.75	61	0.46	161	1.21	111	0.84	26	0.20
12	0.96	-36	-2.87	-24	-1.91	6	0.48	6	0.48

Source :Dept. of Household Registration Affairs, MOI.

表6. 現住人口動態登記年累計—按區域別分(續)

單位：人

區域別 Locality	出生人數按出生狀況 Births by Status								
	婚 生 Legitimate			非婚生—已認領 Illegitimate-Recognized			非婚生—未認領 Illegitimate-Unrecognized		
	合計 Total	男性 Male	女性 Female	合計 Total	男性 Male	女性 Female	合計 Total	男性 Male	女性 Female
一〇五年一至二月 Jan. 至 Feb., 2016	31,227	16,289	14,938	437	221	216	709	357	352
新 北 市 New Taipei City	5,132	2,673	2,459	64	39	25	132	74	58
臺 北 市 Taipei City	4,246	2,212	2,034	45	25	20	54	26	28
桃 園 市 Taoyuan City	3,352	1,737	1,615	47	21	26	79	43	36
臺 中 市 Taichung City	3,867	2,003	1,864	56	32	24	69	35	34
臺 南 市 Tainan City	2,296	1,223	1,073	33	16	17	43	24	19
高 雄 市 Kaohsiung City	3,272	1,667	1,605	60	26	34	81	33	48
臺 灣 省 Taiwan Prov.	8,828	4,659	4,169	129	61	68	250	122	128
宜蘭縣 Yilan C.	489	260	229	6	2	4	12	9	3
新竹縣 Hsinchu C.	797	439	358	8	3	5	21	9	12
苗栗縣 Miaoli C.	776	397	379	5	4	1	18	8	10
彰化縣 Changhua C.	2,055	1,090	965	18	9	9	36	18	18
南投縣 Nantou C.	514	280	234	11	6	5	22	13	9
雲林縣 Yunlin C.	729	391	338	12	7	5	25	12	13
嘉義縣 Chiayi C.	453	248	205	7	5	2	15	10	5
屏東縣 Pingtung C.	753	385	368	26	13	13	30	12	18
臺東縣 Taitung C.	223	121	102	4	2	2	15	9	6
花蓮縣 Hualien C.	404	210	194	12	3	9	23	7	16
澎湖縣 Penghu C.	147	76	71	2	—	2	1	—	1
基隆市 Keelung City	393	196	197	7	4	3	15	5	10
新竹市 Hsinchu City	740	385	355	6	1	5	11	8	3
嘉義市 Chiayi City	355	181	174	5	2	3	6	2	4
福 建 省 Fuchien Prov.	234	115	119	3	1	2	1	—	1
金門縣 Kinmen C.	209	100	109	3	1	2	1	—	1
連江縣 Lienchiang C.	25	15	10	—	—	—	—	—	—

TABLE 6. MOBILITY STATUS OF RESIDENT POPULATION OF THE YEAR - BY LOCALITY (CONT.)

Unit : Persons

棄嬰或無依兒童 Abandoned or Helpless Child			本國人與外國人結婚人數 Married with Foreigners			本國人與外國人離婚人數 Divorced with Foreigners		
			合計 Total	男性 Male	女性 Female	合計 Total	男性 Male	女性 Female
1	—	1	1,448	872	576	588	486	102
—	—	—	274	155	119	112	83	29
—	—	—	209	87	122	47	26	21
—	—	—	150	100	50	62	52	10
—	—	—	161	90	71	47	38	9
—	—	—	89	52	37	38	33	5
—	—	—	131	79	52	71	65	6
1	—	1	429	304	125	209	187	22
—	—	—	25	16	9	10	10	—
—	—	—	55	38	17	18	17	1
—	—	—	40	32	8	20	16	4
—	—	—	54	44	10	41	40	1
—	—	—	43	29	14	16	14	2
—	—	—	41	35	6	18	18	—
—	—	—	28	21	7	18	18	—
—	—	—	51	33	18	26	20	6
—	—	—	7	4	3	9	7	2
—	—	—	19	12	7	6	4	2
—	—	—	8	5	3	3	3	—
—	—	—	22	14	8	7	5	2
1	—	1	26	15	11	10	9	1
—	—	—	10	6	4	7	6	1
—	—	—	5	5	—	2	2	—
—	—	—	5	5	—	1	1	—
—	—	—	—	—	—	1	1	—

表7. 結婚及離婚登記—按國籍及月別分

單位：人

年(月)別 Year (Month)	結 婚			
	合 計 Total		本 國 人 R.O.C.	
	男 Male	女 Female	男 Male	女 Female
九十六年 2007	135,041	135,041	131,900	113,482
九十七年 2008	154,866	154,866	151,350	136,653
九十八年 2009	117,099	117,099	113,426	98,858
九十九年 2010	138,819	138,819	135,027	121,110
一〇〇年 2011	165,327	165,327	161,237	147,901
一〇一年 2012	143,384	143,384	139,047	127,121
一〇二年 2013	147,636	147,636	143,446	132,334
一〇三年 2014	149,287	149,287	144,766	134,107
一〇四年 2015	154,346	154,346	149,660	139,044
二 月 Feb.	10,812	10,812	10,464	9,440
三 月 Mar.	13,395	13,395	12,974	12,043
四 月 Apr.	9,763	9,763	9,406	8,520
五 月 May	18,379	18,379	17,976	17,213
六 月 June	10,714	10,714	10,326	9,434
七 月 July	11,552	11,552	11,140	10,267
八 月 Aug.	7,239	7,239	6,865	6,058
九 月 Sept.	8,333	8,333	7,946	7,191
十 月 Oct.	16,948	16,948	16,495	15,541
十一月 Nov.	14,388	14,388	14,028	13,193
十二月 Dec.	16,677	16,677	16,232	15,295
一〇五年 2016	26,265	26,265	25,495	23,901
一 月 Jan.	16,588	16,588	16,200	15,302
二 月 Feb.	9,677	9,677	9,295	8,599
較上月增減(%) VS. with Last Month	-41.66	-41.66	-42.62	-43.80
較上年同月增減(%) VS. with Last Year	-10.50	-10.50	-11.17	-8.91

資料來源：本部戶政司。
說 明：本國人含華僑。

TABLE 7. MARRIAGE AND DIVORCE REGISTRATIONS
- BY NATIONALITY AND MONTH

Unit : Persons

Marriage							
大陸地區 Mainland		港澳 H.K. & Macao		東南亞 S.E. Asia		其他國家 Others	
男 Male	女 Female	男 Male	女 Female	男 Male	女 Female	男 Male	女 Female
371	14,350	180	245	452	6,500	2,138	464
371	11,903	250	248	468	5,541	2,427	521
452	12,344	239	259	502	5,194	2,480	444
562	12,245	245	280	549	4,663	2,436	521
686	12,114	309	354	520	4,367	2,575	591
766	11,268	350	329	664	4,120	2,557	546
738	10,091	336	377	616	4,207	2,500	627
727	9,317	451	491	706	4,760	2,637	612
794	8,528	520	613	742	5,510	2,630	651
55	925	31	37	59	353	203	57
76	692	46	64	67	530	232	66
55	667	42	44	56	484	204	48
51	659	56	58	75	400	221	49
49	678	38	48	72	500	229	54
82	664	50	68	68	495	212	58
68	671	35	40	46	424	225	46
62	665	52	47	65	393	208	37
91	776	48	46	73	519	241	66
65	643	45	50	56	437	194	65
78	769	50	64	58	491	259	58
136	1,403	58	89	103	773	473	99
66	703	32	54	60	464	230	65
70	700	26	35	43	309	243	34
6.06	-0.43	-18.75	-35.19	-28.33	-33.41	5.65	-47.69
27.27	-24.32	-16.13	-5.41	-27.12	-12.46	19.70	-40.35

Source : Dept. of Household Registration Affairs, MOI.
Note : R.O.C. Residents include Overseas Chinese.

表7. 結婚及離婚登記—按國籍及月別分(續)

單位：人

年(月)別 Year (Month)	離 婚			
	合 計 Total		本 國 人 R.O.C.	
	男 Male	女 Female	男 Male	女 Female
九十六年 2007	58,518	58,518	57,358	48,588
九十七年 2008	55,995	55,995	54,873	45,696
九十八年 2009	57,223	57,223	55,998	45,291
九十九年 2010	58,115	58,115	56,800	44,197
一〇〇年 2011	57,008	57,008	55,826	44,036
一〇一年 2012	55,980	55,980	54,758	43,767
一〇二年 2013	53,604	53,604	52,499	42,618
一〇三年 2014	53,190	53,190	52,093	42,805
一〇四年 2015	53,459	53,459	52,385	43,433
二 月 Feb.	3,155	3,155	3,096	2,586
三 月 Mar.	4,916	4,916	4,813	4,004
四 月 Apr.	4,434	4,434	4,327	3,524
五 月 May	4,451	4,451	4,366	3,582
六 月 June	4,732	4,732	4,651	3,822
七 月 July	5,085	5,085	4,984	4,183
八 月 Aug.	4,510	4,510	4,426	3,675
九 月 Sept.	4,289	4,289	4,192	3,500
十 月 Oct.	4,818	4,818	4,724	3,934
十一月 Nov.	4,384	4,384	4,298	3,567
十二月 Dec.	4,685	4,685	4,595	3,870
一〇五年 2016	7,150	7,150	6,985	5,901
一 月 Jan.	3,919	3,919	3,834	3,229
二 月 Feb.	3,231	3,231	3,151	2,672
較上月增減(%) VS. with Last Month	-17.56	-17.56	-17.81	-17.25
較上年同月增減(%) VS. with Last Year	2.41	2.41	1.78	3.33

TABLE 7. MARRIAGE AND DIVORCE REGISTRATIONS
- BY NATIONALITY AND MONTH (CONT.)

Unit : Persons

Divorce							
大陸地區 Mainland		港澳 H.K. & Macao		東南亞 S.E. Asia		其他國家 Others	
男 Male	女 Female	男 Male	女 Female	男 Male	女 Female	男 Male	女 Female
304	6,190	57	52	276	3,568	523	120
291	6,191	50	46	233	3,946	548	116
331	7,341	70	52	221	4,411	603	128
425	9,167	44	58	208	4,547	638	146
358	8,270	50	62	217	4,506	557	134
295	7,815	69	56	212	4,216	646	126
278	6,866	59	74	193	3,929	575	117
276	6,459	61	94	178	3,686	582	146
256	6,098	88	79	195	3,728	535	121
16	364	5	3	9	193	29	9
24	541	4	5	20	356	55	10
25	559	8	8	16	330	58	13
22	529	8	4	13	318	42	18
19	558	12	5	12	339	38	8
22	530	6	7	17	351	56	14
25	531	5	10	18	287	36	7
21	465	6	6	16	313	54	5
24	524	10	9	17	341	43	10
17	501	15	5	17	305	37	6
17	496	4	11	21	293	48	15
53	751	10	12	26	472	76	14
24	419	7	6	16	255	38	10
29	332	3	6	10	217	38	4
20.83	-20.76	-57.14	0.00	-37.50	-14.90	0.00	-60.00
27.27	-8.79	-40.00	100.00	11.11	12.44	31.03	-55.56

表8. 結婚及離婚登記年累計—按國籍及區域別分

單位：人

區域別 Locality	結 婚			
	合 計 Total		本 國 人 R.O.C.	
	男 Male	女 Female	男 Male	女 Female
一〇五年一至二月 Jan. - Feb., 2016	26,265	26,265	25,495	23,901
新北市 New Taipei City	4,544	4,544	4,380	4,075
臺北市 Taipei City	3,015	3,015	2,861	2,711
桃園市 Taoyuan City	2,567	2,567	2,499	2,346
臺中市 Taichung City	3,408	3,408	3,318	3,150
臺南市 Tainan City	2,067	2,067	2,014	1,910
高雄市 Kaohsiung City	3,128	3,128	3,053	2,891
臺灣省 Taiwan Prov.	7,419	7,419	7,255	6,722
宜蘭縣 Yilan C.	436	436	425	396
新竹縣 Hsinchu C.	589	589	569	520
苗栗縣 Miaoli C.	631	631	617	560
彰化縣 Changhua C.	1,440	1,440	1,425	1,335
南投縣 Nantou C.	565	565	549	508
雲林縣 Yunlin C.	744	744	737	659
嘉義縣 Chiayi C.	475	475	465	424
屏東縣 Pingtung C.	816	816	793	747
臺東縣 Taitung C.	207	207	203	191
花蓮縣 Hualien C.	351	351	342	320
澎湖縣 Penghu C.	94	94	88	86
基隆市 Keelung City	331	331	322	284
新竹市 Hsinchu City	469	469	454	438
嘉義市 Chiayi City	271	271	266	254
福建省 Fuchien Prov.	117	117	115	96
金門縣 Kinmen C.	111	111	110	90
連江縣 Lienchiang C.	6	6	5	6

資料來源：本部戶政司。
說 明：本國人含華僑。

TABLE 8. MARRIAGE AND DIVORCE REGISTRATIONS OF THE YEAR
- BY NATIONALITY AND LOCALITY

Unit : Persons

Marriage							
大陸地區 Mainland		港澳 H.K. & Macao		東南亞 S.E. Asia		其他國家 Others	
男 Male	女 Female	男 Male	女 Female	男 Male	女 Female	男 Male	女 Female
136	1,403	58	89	103	773	473	99
35	293	10	21	21	133	98	22
20	200	12	17	12	55	110	32
15	115	3	6	22	94	28	6
15	161	4	7	15	78	56	12
10	99	6	6	7	49	30	3
12	145	11	13	5	69	47	10
28	376	11	17	21	290	104	14
2	23	—	1	1	16	8	—
2	30	1	1	1	35	16	3
4	37	2	2	2	29	6	3
3	57	2	4	4	41	6	3
2	28	—	—	3	27	11	2
1	48	—	2	—	35	6	—
2	28	1	2	—	20	7	1
3	34	2	2	4	32	14	1
1	12	—	—	—	4	3	—
1	19	1	—	2	12	5	—
3	3	—	—	1	5	2	—
1	31	—	2	—	13	8	1
2	16	2	—	2	15	9	—
1	10	—	1	1	6	3	—
1	14	1	2	—	5	—	—
—	14	1	2	—	5	—	—
1	—	—	—	—	—	—	—

Source : Dept. of Household Registration Affairs, MOI.
Note : R.O.C. Residents include Overseas Chinese.

表8. 結婚及離婚登記年累計—按國籍及區域別分(續)

單位：人

區域別 Locality	離婚			
	合計 Total		本國人 R.O.C.	
	男 Male	女 Female	男 Male	女 Female
一〇五年一至二月 Jan. - Feb., 2016	7,150	7,150	6,985	5,901
新北市 New Taipei City	1,278	1,278	1,229	1,054
臺北市 Taipei City	750	750	722	629
桃園市 Taoyuan City	697	697	684	569
臺中市 Taichung City	835	835	820	718
臺南市 Tainan City	554	554	541	460
高雄市 Kaohsiung City	889	889	875	748
臺灣省 Taiwan Prov.	2,115	2,115	2,082	1,702
宜蘭縣 Yilan C.	151	151	151	128
新竹縣 Hsinchu C.	165	165	163	134
苗栗縣 Miaoli C.	169	169	164	126
彰化縣 Changhua C.	343	343	340	278
南投縣 Nantou C.	146	146	144	107
雲林縣 Yunlin C.	184	184	184	134
嘉義縣 Chiayi C.	147	147	147	109
屏東縣 Pingtung C.	271	271	263	232
臺東縣 Taitung C.	71	71	68	61
花蓮縣 Hualien C.	117	117	114	104
澎湖縣 Penghu C.	21	21	21	17
基隆市 Keelung City	116	116	114	96
新竹市 Hsinchu City	117	117	114	98
嘉義市 Chiayi City	97	97	95	78
福建省 Fuchien Prov.	32	32	32	21
金門縣 Kinmen C.	26	26	26	17
連江縣 Lienchiang C.	6	6	6	4

TABLE 8. MARRIAGE AND DIVORCE REGISTRATIONS OF THE YEAR
- BY NATIONALITY AND LOCALITY (CONT.)

Unit : Persons

Divorce							
大陸地區 Mainland		港澳 H.K. & Macao		東南亞 S.E. Asia		其他國家 Others	
男 Male	女 Female	男 Male	女 Female	男 Male	女 Female	男 Male	女 Female
53	751	10	12	26	472	76	14
16	139	4	2	5	81	24	2
4	95	3	—	4	22	17	4
3	74	—	2	6	52	4	—
5	78	1	1	2	36	7	2
7	59	1	2	1	33	4	—
7	75	1	1	—	63	6	2
11	222	—	4	8	183	14	4
—	13	—	—	—	10	—	—
1	14	—	—	1	16	—	1
1	26	—	1	3	15	1	1
2	25	—	—	1	40	—	—
—	25	—	—	1	13	1	1
—	31	—	1	—	17	—	1
—	20	—	—	—	18	—	—
2	19	—	—	1	20	5	—
1	3	—	—	—	7	2	—
1	9	—	—	1	4	1	—
—	1	—	—	—	3	—	—
—	15	—	—	—	5	2	—
2	8	—	2	—	9	1	—
1	13	—	—	—	6	1	—
—	9	—	—	—	2	—	—
—	8	—	—	—	1	—	—
—	1	—	—	—	1	—	—

表9. 現住人口遷入遷出登記—按月別分

單位：人		1. 男女合計						
年(月)別 Year (Month)	遷入							
	合計 Total	自外國 From Foreign Countries	自他省(市)					
			新北市 New Taipei City	臺北市 Taipei City	桃園市 Taoyuan City	臺中市 Taichung City	臺南市 Tainan City	
九十六年 2007	1,173,040	56,863	—	87,881	—	—	—	
九十七年 2008	1,196,407	50,310	—	90,240	—	—	—	
九十八年 2009	1,198,561	50,486	—	91,595	—	—	—	
九十九年 2010	1,213,899	45,623	—	85,573	—	—	—	
一〇〇年 2011	1,128,449	45,694	107,314	76,610	—	39,197	24,877	
一〇一年 2012	1,118,006	43,093	105,793	78,137	—	39,259	24,671	
一〇二年 2013	1,079,702	39,546	101,769	76,680	—	38,290	24,181	
一〇三年 2014	1,073,783	38,680	102,234	75,246	—	39,109	24,034	
一〇四年 2015	1,004,108	36,928	99,230	76,258	32,203	36,855	23,191	
二月 Feb.	67,270	2,943	7,252	4,895	2,279	2,420	1,652	
三月 Mar.	102,171	3,262	11,298	7,069	3,140	3,833	2,257	
四月 Apr.	88,547	3,076	9,433	6,760	2,799	3,153	2,067	
五月 May	91,853	2,696	9,312	7,613	2,990	3,517	2,043	
六月 June	88,231	3,213	8,797	6,787	2,918	3,209	2,003	
七月 July	98,521	3,753	9,019	8,086	3,169	3,593	2,374	
八月 Aug.	91,083	2,846	8,667	7,484	3,050	3,391	2,174	
九月 Sept.	85,488	2,447	8,103	7,314	2,629	3,027	1,841	
十月 Oct.	71,109	3,197	6,623	5,073	2,189	2,638	1,618	
十一月 Nov.	65,740	3,110	6,075	4,673	2,100	2,401	1,563	
十二月 Dec.	69,777	3,828	6,653	4,784	2,173	2,518	1,642	
一〇五年 2016	139,486	6,407	12,821	10,483	4,481	5,169	3,384	
一月 Jan.	73,751	3,539	6,781	5,430	2,366	2,753	1,818	
二月 Feb.	65,735	2,868	6,040	5,053	2,115	2,416	1,566	
較上月增減(%) VS. with Last Month	-10.87	-18.96	-10.93	-6.94	-10.61	-12.24	-13.86	
較上年同月增減(%) VS. with Last Year	-2.28	-2.55	-16.71	3.23	-7.20	-0.17	-5.21	

資料來源：本部戶政司。
說明：96年清查93年12月以前遷往國外未入境者，致遷往外國者劇增。

TABLE 9. MIGRATION REGISTRATION OF RESIDENT POPULATION
- BY MONTH

1. BOTH SEX								Unit : Persons	
Immigrants / In-migrants									
From Other Provinces (Cities)				自本省 他縣市 Other C. & City of Prov.	自本縣 市他鄉 鎮市區 Other Township, City & Dist.	初設 戶籍 First Reg.	其他 Others		
高雄市 Kaohsiung City	臺灣省 Taiwan Prov.	福建省 Fuchien Prov.	其他省市 Others						
42,677	118,332	2,702	5	343,994	494,925	25,565	96		
43,718	117,972	3,759	10	362,153	503,614	24,531	100		
42,170	114,961	2,777	5	348,100	500,500	47,847	120		
41,090	133,261	3,671	9	390,506	482,438	31,451	277		
39,400	136,275	3,315	9	81,903	548,239	25,504	112		
39,049	129,066	3,174	9	81,879	550,253	23,500	123		
37,654	121,543	3,456	6	79,864	534,093	22,463	157		
38,858	119,918	4,054	36	81,925	529,528	19,250	911		
35,665	113,398	4,662	24	47,147	480,415	18,006	126		
2,481	8,234	304	3	3,112	30,524	1,163	8		
3,725	12,479	528	1	4,800	48,315	1,450	14		
3,147	10,710	391	3	4,271	41,515	1,212	10		
3,165	10,579	434	1	4,601	43,399	1,488	15		
3,091	9,862	451	1	4,171	42,106	1,611	11		
3,534	10,652	485	5	4,552	47,268	2,021	10		
3,463	10,491	385	1	4,187	43,248	1,684	12		
2,878	8,834	429	3	3,886	42,649	1,433	15		
2,428	7,673	373	3	3,296	34,412	1,583	3		
2,318	7,050	304	2	2,945	31,978	1,213	8		
2,400	7,139	302	—	3,242	33,466	1,624	6		
5,200	15,121	781	1	6,977	65,696	2,934	31		
2,786	7,804	365	—	3,620	34,757	1,716	16		
2,414	7,317	416	1	3,357	30,939	1,218	15		
-13.35	-6.24	13.97	—	-7.27	-10.98	-29.02	-6.25		
-2.70	-11.14	36.84	-66.67	7.87	1.36	4.73	87.50		

Source : Dept. of Household Registration Affairs, MOI.
Note : A thorough check in 2007 on those who emigrated to foreign countries before Dec. 2004 and haven't entered R.O.C. over 2 years resulted in a mass increase of emigrants to foreign countries.

表9. 現住人口遷入遷出登記—按月別分(續1)

單位：人		1. 男女合計							
年(月)別 Year (Month)	遷出								
	合計 Total	往外國 To Foreign Countries	往他省(市)						
			新北市 New Taipei City	臺北市 Taipei City	桃園市 Taoyuan City	臺中市 Taichung City	臺南市 Tainan City	高雄市 Kaohsiung City	
九十六年 2007	1,154,510	63,150	—	72,959	—	—	—	44,519	
九十七年 2008	1,172,845	50,529	—	73,596	—	—	—	44,725	
九十八年 2009	1,163,548	62,579	—	69,540	—	—	—	40,391	
九十九年 2010	1,192,662	55,213	—	92,366	—	—	—	40,480	
一〇〇年 2011	1,109,372	51,523	107,694	95,764	—	44,501	26,772	36,031	
一〇一年 2012	1,102,326	50,250	104,204	85,701	—	44,792	24,619	35,611	
一〇二年 2013	1,065,212	47,224	98,819	78,325	—	44,178	24,158	34,981	
一〇三年 2014	1,060,001	44,170	94,136	77,543	—	45,773	23,319	34,320	
一〇四年 2015	995,527	45,947	87,379	66,046	67,867	50,013	22,436	32,814	
二月 Feb.	64,825	1,634	5,688	4,505	5,909	3,211	1,642	2,338	
三月 Mar.	101,710	4,207	8,283	7,044	9,210	4,965	2,297	3,262	
四月 Apr.	88,031	3,742	7,635	6,089	6,941	4,421	2,102	2,878	
五月 May	91,164	3,468	9,004	6,435	6,400	4,509	1,933	2,966	
六月 June	86,705	3,261	7,638	5,673	5,759	4,468	1,945	2,992	
七月 July	101,430	8,634	8,658	5,754	5,961	5,337	2,149	3,288	
八月 Aug.	92,038	5,455	8,139	5,263	5,460	5,759	2,158	3,081	
九月 Sept.	86,322	4,691	8,004	5,341	5,060	4,070	1,687	2,595	
十月 Oct.	69,427	3,063	6,194	4,742	4,128	3,363	1,437	2,204	
十一月 Nov.	64,548	3,099	5,475	4,537	3,805	3,079	1,435	2,067	
十二月 Dec.	67,652	3,281	5,644	4,776	4,075	3,062	1,545	2,224	
一〇五年 2016	137,266	7,073	11,970	9,003	8,156	6,982	3,431	4,851	
一月 Jan.	72,655	4,127	6,249	4,785	4,345	3,612	1,739	2,461	
二月 Feb.	64,611	2,946	5,721	4,218	3,811	3,370	1,692	2,390	
較上月增減(%) VS. with Last Month	-11.07	-28.62	-8.45	-11.85	-12.29	-6.70	-2.70	-2.89	
較上年同月增減(%) VS. with Last Year	-0.33	80.29	0.58	-6.37	-35.51	4.95	3.05	2.22	

TABLE 9. MIGRATION REGISTRATION OF RESIDENT POPULATION - BY MONTH (CONT. 1)

單位：Persons		1. BOTH SEX						
Emigrants / Out-migrants							住址變更 Change Residence	
To Other Provinces (Cities)			往本省市 他縣市 Other C. & City of Prov.	往本縣市 他鄉鎮市區 Other Town-ship, City & Dist.	廢止戶籍 Cancelled Reg.	其他 Others	入 In	出 Out
臺灣省 Taiwan Prov.	福建省 Fuchien Prov.	其他省市 Others						
126,833	7,267	—	343,972	494,915	2	893	616,601	616,601
131,379	5,946	—	362,154	503,606	409	501	637,589	637,589
130,221	11,330	—	348,078	500,496	567	346	633,243	633,243
124,225	6,501	—	390,490	482,436	457	494	619,823	619,823
107,000	9,208	—	81,896	548,228	491	264	579,747	579,747
111,720	12,492	1	81,878	550,246	560	252	574,466	574,466
112,090	10,912	—	79,850	534,037	353	285	549,436	549,436
118,029	10,322	10	81,923	529,499	213	744	599,840	599,840
85,978	8,929	—	47,147	480,415	243	313	653,958	653,958
5,698	526	—	3,112	30,524	21	17	39,432	39,432
8,382	886	—	4,800	48,315	23	36	65,350	65,350
7,601	793	—	4,271	41,515	19	24	57,967	57,967
7,821	585	—	4,601	43,399	20	23	59,119	59,119
8,052	591	—	4,171	42,106	27	22	55,220	55,220
8,705	1,060	—	4,552	47,268	21	43	61,039	61,039
8,253	992	—	4,187	43,248	21	22	57,603	57,603
7,102	1,196	—	3,886	42,649	12	29	59,683	59,683
5,896	651	—	3,296	34,412	22	19	48,857	48,857
5,595	491	—	2,945	31,978	19	23	44,802	44,802
5,817	468	—	3,242	33,466	23	29	48,286	48,286
12,254	793	—	6,977	65,696	38	42	86,181	86,181
6,458	454	—	3,620	34,757	22	26	46,659	46,659
5,796	339	—	3,357	30,939	16	16	39,522	39,522
-2.89	-25.33	—	-7.27	-10.98	-27.27	-38.46	-15.30	-15.30
2.22	-35.55	—	7.87	1.36	-23.81	-5.88	0.23	0.23

表9. 現住人口遷入遷出登記—按月別分(續2)

單位：人		2. 男性					
年(月)別 Year (Month)	合計 Total	自外國 From Foreign Countries	遷入				臺南市 Tainan City
			自他省(市)				
			新北市 New Taipei City	臺北市 Taipei City	桃園市 Taoyuan City	臺中市 Taichung City	
九十六年 2007	526,719	25,699	—	41,579	—	—	—
九十七年 2008	532,441	22,751	—	42,006	—	—	—
九十八年 2009	532,654	23,069	—	42,886	—	—	—
九十九年 2010	542,584	21,000	—	40,272	—	—	—
一〇〇年 2011	503,564	21,159	50,684	35,741	—	17,174	11,091
一〇一年 2012	504,612	19,984	50,087	36,655	—	17,657	11,140
一〇二年 2013	487,877	18,513	48,237	36,156	—	17,138	10,881
一〇三年 2014	487,087	17,919	48,425	35,484	—	17,621	10,912
一〇四年 2015	453,242	17,286	45,909	35,951	14,931	16,650	10,456
二月 Feb.	30,622	1,396	3,335	2,317	1,096	1,067	758
三月 Mar.	46,524	1,549	5,173	3,346	1,415	1,799	1,041
四月 Apr.	40,563	1,476	4,361	3,131	1,326	1,402	965
五月 May	40,901	1,240	4,287	3,605	1,327	1,541	923
六月 June	40,299	1,506	4,100	3,182	1,364	1,475	879
七月 July	44,621	1,743	4,262	3,813	1,533	1,618	1,049
八月 Aug.	41,890	1,381	4,018	3,530	1,397	1,588	1,027
九月 Sept.	39,273	1,145	3,836	3,468	1,271	1,405	868
十月 Oct.	31,180	1,492	3,030	2,378	1,007	1,179	703
十一月 Nov.	29,244	1,438	2,756	2,220	985	1,055	698
十二月 Dec.	30,517	1,722	3,058	2,193	952	1,093	688
一〇五年 2016	62,601	2,999	5,980	5,015	2,072	2,303	1,511
一月 Jan.	32,545	1,643	3,103	2,590	1,074	1,210	805
二月 Feb.	30,056	1,356	2,877	2,425	998	1,093	706
較上月增減(%) VS. with Last Month	-7.65	-17.47	-7.28	-6.37	-7.08	-9.67	-12.30
較上年同月增減(%) VS. with Last Year	-1.85	-2.87	-13.73	4.66	-8.94	2.44	-6.86

TABLE 9. MIGRATION REGISTRATION OF RESIDENT POPULATION
- BY MONTH (CONT. 2)

2. MALE								Unit: Persons	
Immigrants / In-migrants								初設 戶籍	其他
From Other Provinces (Cities)				自本省 他縣市	自本縣 市他鄉 鎮市區	Other C. & City of Prov.	Other Township, City & Dist.		
高雄市 Kaohsiung City	臺灣省 Taiwan Prov.	福建省 Fuchien Prov.	其他省市 Others						
20,197	54,142	1,592	3	155,569	224,066	3,817	55		
20,220	52,655	2,334	7	162,236	226,042	4,139	51		
19,933	52,534	1,778	3	159,747	227,445	5,191	68		
19,283	60,355	2,169	5	177,562	216,819	4,971	148		
17,952	60,995	1,926	4	36,522	245,065	5,202	49		
18,131	58,624	1,821	3	36,947	248,056	5,451	56		
17,541	55,282	1,968	4	36,480	240,321	5,256	100		
18,278	54,397	2,298	19	37,635	238,815	4,775	509		
16,495	51,899	2,546	13	21,145	215,131	4,775	55		
1,165	3,762	162	2	1,422	13,774	362	4		
1,714	5,840	279	—	2,125	21,804	432	7		
1,480	4,972	197	2	1,956	18,934	357	4		
1,435	4,787	232	1	2,051	19,096	371	5		
1,492	4,632	256	—	1,864	19,189	356	4		
1,581	4,919	286	2	2,091	21,172	549	3		
1,690	4,907	187	1	1,888	19,798	471	7		
1,393	4,124	230	2	1,854	19,337	336	4		
1,087	3,349	206	1	1,398	14,963	386	1		
1,070	3,143	185	2	1,326	14,043	318	5		
1,082	3,145	176	—	1,406	14,572	428	2		
2,383	6,983	400	—	3,044	29,051	847	13		
1,264	3,534	184	—	1,538	15,107	485	8		
1,119	3,449	216	—	1,506	13,944	362	5		
-11.47	-2.41	17.39	—	-2.08	-7.70	-25.36	-37.50		
-3.95	-8.32	33.33	-100.00	5.91	1.23	0.00	25.00		

表9. 現住人口遷入遷出登記—按月別分(續3)

單位：人		2. 男性						
年(月)別 Year (Month)	遷出							
	合計 Total	往外國 To Foreign Countries	往他省(市)					高雄市 Kaohsiung City
			新北市 New Taipei City	臺北市 Taipei City	桃園市 Taoyuan City	臺中市 Taichung City	臺南市 Tainan City	
九十六年 2007	529,528	31,956	—	32,824	—	—	—	20,268
九十七年 2008	530,253	24,292	—	32,512	—	—	—	20,057
九十八年 2009	533,675	28,948	—	31,641	—	—	—	18,457
九十九年 2010	542,154	25,226	—	41,792	—	—	—	18,195
一〇〇年 2011	501,248	23,795	48,630	44,661	—	19,473	11,896	16,100
一〇一年 2012	502,197	22,745	47,467	39,451	—	20,098	11,148	16,200
一〇二年 2013	485,137	20,985	44,961	36,093	—	19,783	11,018	16,013
一〇三年 2014	483,874	19,627	42,704	35,646	—	20,633	10,667	15,851
一〇四年 2015	451,627	20,306	40,038	30,101	30,983	22,343	10,289	15,081
二月 Feb.	29,631	757	2,634	2,119	2,634	1,412	720	1,080
三月 Mar.	46,371	1,814	3,783	3,240	4,237	2,275	1,043	1,507
四月 Apr.	40,399	1,661	3,481	2,841	3,166	1,968	1,001	1,281
五月 May	40,912	1,607	4,110	2,871	2,931	2,023	843	1,383
六月 June	39,929	1,480	3,534	2,599	2,693	2,057	925	1,357
七月 July	46,225	3,877	4,069	2,592	2,732	2,382	969	1,539
八月 Aug.	42,450	2,401	3,755	2,411	2,518	2,671	1,032	1,457
九月 Sept.	39,813	2,011	3,665	2,456	2,311	1,839	813	1,284
十月 Oct.	30,652	1,337	2,777	2,122	1,864	1,403	631	982
十一月 Nov.	28,826	1,331	2,541	2,059	1,746	1,341	688	873
十二月 Dec.	29,814	1,432	2,508	2,134	1,877	1,318	684	973
一〇五年 2016	61,886	3,116	5,426	4,183	3,781	3,129	1,604	2,234
一月 Jan.	32,237	1,814	2,811	2,176	2,001	1,568	826	1,115
二月 Feb.	29,649	1,302	2,615	2,007	1,780	1,561	778	1,119
較上月增減(%) VS. with Last Month	-8.03	-28.22	-6.97	-7.77	-11.04	-0.45	-5.81	0.36
較上年同月增減(%) VS. with Last Year	0.06	71.99	-0.72	-5.29	-32.42	10.55	8.06	3.61

TABLE 9. MIGRATION REGISTRATION OF RESIDENT POPULATION - BY MONTH(CONT. 3)

2. MALE							Unit : Persons	
Emigrants / Out-migrants							住址變更 Change Residence	
To Other Provinces (Cities)			往本省市 他縣市 Other C. & City of Prov.	往本縣市 他鄉鎮市區 Other Town-ship, City & Dist.	廢止戶籍 Cancelled Reg.	其他 Others	入 In	出 Out
臺灣省 Taiwan Prov.	福建省 Fuchien Prov.	其他省市 Others						
60,179	4,235	—	155,550	224,057	—	459	290,667	290,667
61,494	3,126	—	162,236	226,036	209	291	299,194	299,194
61,551	5,464	—	159,725	227,442	260	187	299,205	299,205
58,810	3,272	—	177,549	216,815	192	303	291,450	291,450
50,336	4,451	—	36,518	245,058	161	169	271,178	271,178
53,302	6,440	1	36,946	248,051	193	155	269,662	269,662
53,578	5,669	—	36,468	240,275	176	118	257,795	257,795
56,518	5,390	6	37,634	238,812	66	320	282,578	282,578
41,234	4,768	—	21,145	215,131	85	123	310,303	310,303
2,801	262	—	1,422	13,774	6	10	18,746	18,746
4,078	444	—	2,125	21,804	8	13	31,088	31,088
3,671	425	—	1,956	18,934	5	9	27,793	27,793
3,667	309	—	2,051	19,096	10	11	27,864	27,864
3,892	323	—	1,864	19,189	9	7	26,194	26,194
4,214	564	—	2,091	21,172	8	16	29,016	29,016
3,980	520	—	1,888	19,798	8	11	27,507	27,507
3,560	667	—	1,854	19,337	4	12	28,115	28,115
2,789	371	—	1,398	14,963	7	8	23,047	23,047
2,599	265	—	1,326	14,043	6	8	21,199	21,199
2,644	249	—	1,406	14,572	7	10	22,975	22,975
5,873	417	—	3,044	29,051	12	16	40,755	40,755
3,023	244	—	1,538	15,107	6	8	22,017	22,017
2,850	173	—	1,506	13,944	6	8	18,738	18,738
0.36	-29.10	—	-2.08	-7.70	0.00	0.00	-14.89	-14.89
3.61	-33.97	—	5.91	1.23	0.00	-20.00	-0.04	-0.04

表9. 現住人口遷入遷出登記—按月別分(續4)

單位：人		3. 女性					
年(月)別 Year (Month)	遷入						
	合計 Total	自外國 From Foreign Countries	自他省(市)				
			新北市 New Taipei City	臺北市 Taipei City	桃園市 Taoyuan City	臺中市 Taichung City	臺南市 Tainan City
九十六年 2007	646,321	31,164	—	46,302	—	—	—
九十七年 2008	663,966	27,559	—	48,234	—	—	—
九十八年 2009	665,907	27,417	—	48,709	—	—	—
九十九年 2010	671,315	24,623	—	45,301	—	—	—
一〇〇年 2011	624,885	24,535	56,630	40,869	—	22,023	13,786
一〇一年 2012	613,394	23,109	55,706	41,482	—	21,602	13,531
一〇二年 2013	591,825	21,033	53,532	40,524	—	21,152	13,300
一〇三年 2014	586,696	20,761	53,809	39,762	—	21,488	13,122
一〇四年 2015	550,866	19,642	53,321	40,307	17,272	20,205	12,735
二月 Feb.	36,648	1,547	3,917	2,578	1,183	1,353	894
三月 Mar.	55,647	1,713	6,125	3,723	1,725	2,034	1,216
四月 Apr.	47,984	1,600	5,072	3,629	1,473	1,751	1,102
五月 May	50,952	1,456	5,025	4,008	1,663	1,976	1,120
六月 June	47,932	1,707	4,697	3,605	1,554	1,734	1,124
七月 July	53,900	2,010	4,757	4,273	1,636	1,975	1,325
八月 Aug.	49,193	1,465	4,649	3,954	1,653	1,803	1,147
九月 Sept.	46,215	1,302	4,267	3,846	1,358	1,622	973
十月 Oct.	39,929	1,705	3,593	2,695	1,182	1,459	915
十一月 Nov.	36,496	1,672	3,319	2,453	1,115	1,346	865
十二月 Dec.	39,260	2,106	3,595	2,591	1,221	1,425	954
一〇五年 2016	76,885	3,408	6,841	5,468	2,409	2,866	1,873
一月 Jan.	41,206	1,896	3,678	2,840	1,292	1,543	1,013
二月 Feb.	35,679	1,512	3,163	2,628	1,117	1,323	860
較上月增減(%) VS. with Last Month	-13.41	-20.25	-14.00	-7.46	-13.54	-14.26	-15.10
較上年同月增減(%) VS. with Last Year	-2.64	-2.26	-19.25	1.94	-5.58	-2.22	-3.80

TABLE 9. MIGRATION REGISTRATION OF RESIDENT POPULATION - BY MONTH(CONT. 4)

3. FEMALE								Unit : Persons	
Immigrants / In-migrants									
From Other Provinces (Cities)				自本省 他縣市 Other C. & City of Prov.	自本縣 市他鄉 鎮市區 Other Township, City & Dist.	初設 戶籍 First Reg.	其他 Others		
高雄市 Kaohsiung City	臺灣省 Taiwan Prov.	福建省 Fuchien Prov.	其他省市 Others						
22,480	64,190	1,110	2	188,425	270,859	21,748	41		
23,498	65,317	1,425	3	199,917	277,572	20,392	49		
22,237	62,427	999	2	188,353	273,055	42,656	52		
21,807	72,906	1,502	4	212,944	265,619	26,480	129		
21,448	75,280	1,389	5	45,381	303,174	20,302	63		
20,918	70,442	1,353	6	44,932	302,197	18,049	67		
20,113	66,261	1,488	2	43,384	293,772	17,207	57		
20,580	65,521	1,756	17	44,290	290,713	14,475	402		
19,170	61,499	2,116	11	26,002	265,284	13,231	71		
1,316	4,472	142	1	1,690	16,750	801	4		
2,011	6,639	249	1	2,675	26,511	1,018	7		
1,667	5,738	194	1	2,315	22,581	855	6		
1,730	5,792	202	—	2,550	24,303	1,117	10		
1,599	5,230	195	1	2,307	22,917	1,255	7		
1,953	5,733	199	3	2,461	26,096	1,472	7		
1,773	5,584	198	—	2,299	23,450	1,213	5		
1,485	4,710	199	1	2,032	23,312	1,097	11		
1,341	4,324	167	2	1,898	19,449	1,197	2		
1,248	3,907	119	—	1,619	17,935	895	3		
1,318	3,994	126	—	1,836	18,894	1,196	4		
2,817	8,138	381	1	3,933	36,645	2,087	18		
1,522	4,270	181	—	2,082	19,650	1,231	8		
1,295	3,868	200	1	1,851	16,995	856	10		
-14.91	-9.41	10.50	—	-11.10	-13.51	-30.46	25.00		
-1.60	-13.51	40.85	0.00	9.53	1.46	6.87	150.00		

表9. 現住人口遷入遷出登記—按月別分(續5完)

單位：人		3. 女性						
年(月)別 Year (Month)	遷出							
	合計 Total	往外國 To Foreign Countries	往他省(市)					高雄市 Kaohsiung City
			新北市 New Taipei City	臺北市 Taipei City	桃園市 Taoyuan City	臺中市 Taichung City	臺南市 Tainan City	
九十六年 2007	624,982	31,194	—	40,135	—	—	—	24,251
九十七年 2008	642,592	26,237	—	41,084	—	—	—	24,668
九十八年 2009	629,873	33,631	—	37,899	—	—	—	21,934
九十九年 2010	650,508	29,987	—	50,574	—	—	—	22,285
一〇〇年 2011	608,124	27,728	59,064	51,103	—	25,028	14,876	19,931
一〇一年 2012	600,129	27,505	56,737	46,250	—	24,694	13,471	19,411
一〇二年 2013	580,075	26,239	53,858	42,232	—	24,395	13,140	18,968
一〇三年 2014	576,127	24,543	51,432	41,897	—	25,140	12,652	18,469
一〇四年 2015	543,900	25,641	47,341	35,945	36,884	27,670	12,147	17,733
二月 Feb.	35,194	877	3,054	2,386	3,275	1,799	922	1,258
三月 Mar.	55,339	2,393	4,500	3,804	4,973	2,690	1,254	1,755
四月 Apr.	47,632	2,081	4,154	3,248	3,775	2,453	1,101	1,597
五月 May	50,252	1,861	4,894	3,564	3,469	2,486	1,090	1,583
六月 June	46,776	1,781	4,104	3,074	3,066	2,411	1,020	1,635
七月 July	55,205	4,757	4,589	3,162	3,229	2,955	1,180	1,749
八月 Aug.	49,588	3,054	4,384	2,852	2,942	3,088	1,126	1,624
九月 Sept.	46,509	2,680	4,339	2,885	2,749	2,231	874	1,311
十月 Oct.	38,775	1,726	3,417	2,620	2,264	1,960	806	1,222
十一月 Nov.	35,722	1,768	2,934	2,478	2,059	1,738	747	1,194
十二月 Dec.	37,838	1,849	3,136	2,642	2,198	1,744	861	1,251
一〇五年 2016	75,380	3,957	6,544	4,820	4,375	3,853	1,827	2,617
一月 Jan.	40,418	2,313	3,438	2,609	2,344	2,044	913	1,346
二月 Feb.	34,962	1,644	3,106	2,211	2,031	1,809	914	1,271
較上月增減(%) VS. with Last Month	-13.50	-28.92	-9.66	-15.25	-13.35	-11.50	0.11	-5.57
較上年同月增減(%) VS. with Last Year	-0.66	87.46	1.70	-7.33	-37.98	0.56	-0.87	1.03

TABLE 9. MIGRATION REGISTRATION OF RESIDENT POPULATION - BY MONTH(END)

3. FEMALE							Unit : Persons	
Emigrants / Out-migrants							住址變更 Change Residence	
To Other Provinces (Cities)			往本省 他縣市 Other C. & City of Prov.	往本縣 市鄉 鎮市區 Other Town- ship, City & Dist.	廢止戶籍 Cancelled Reg.	其他 Others	入 In	出 Out
臺灣省 Taiwan Prov.	福建省 Fuchien Prov.	其他省市 Others						
66,654	3,032	—	188,422	270,858	2	434	325,934	325,934
69,885	2,820	—	199,918	277,570	200	210	338,395	338,395
68,670	5,866	—	188,353	273,054	307	159	334,038	334,038
65,415	3,229	—	212,941	265,621	265	191	328,373	328,373
56,664	4,757	—	45,378	303,170	330	95	308,569	308,569
58,418	6,052	—	44,932	302,195	367	97	304,804	304,804
58,512	5,243	—	43,382	293,762	177	167	291,641	291,641
61,511	4,932	4	44,289	290,687	147	424	317,262	317,262
44,744	4,161	—	26,002	265,284	158	190	343,655	343,655
2,897	264	—	1,690	16,750	15	7	20,686	20,686
4,304	442	—	2,675	26,511	15	23	34,262	34,262
3,930	368	—	2,315	22,581	14	15	30,174	30,174
4,154	276	—	2,550	24,303	10	12	31,255	31,255
4,160	268	—	2,307	22,917	18	15	29,026	29,026
4,491	496	—	2,461	26,096	13	27	32,023	32,023
4,273	472	—	2,299	23,450	13	11	30,096	30,096
3,542	529	—	2,032	23,312	8	17	31,568	31,568
3,107	280	—	1,898	19,449	15	11	25,810	25,810
2,996	226	—	1,619	17,935	13	15	23,603	23,603
3,173	219	—	1,836	18,894	16	19	25,311	25,311
6,381	376	—	3,933	36,645	26	26	45,426	45,426
3,435	210	—	2,082	19,650	16	18	24,642	24,642
2,946	166	—	1,851	16,995	10	8	20,784	20,784
-5.57	-20.95	—	-11.10	-13.51	-37.50	-55.56	-15.66	-15.66
1.03	-37.12	—	9.53	1.46	-33.33	14.29	0.47	0.47

表10. 現住人口遷入遷出登記—按區域別分

單位：人

1. 男女合計

區域別 Locality	遷入						
	合計 Total	自外國 From Foreign Countries	自他省(市)				
			新北市 New Taipei City	臺北市 Taipei City	桃園市 Taoyuan City	臺中市 Taichung City	臺南市 Tainan City
一〇五年二月 Feb., 2016	65,735	2,868	6,040	5,053	2,115	2,416	1,566
新北市 New Taipei City	10,549	658	—	2,910	629	271	163
臺北市 Taipei City	8,608	811	2,533	—	330	230	114
桃園市 Taoyuan City	7,036	209	1,271	596	—	255	114
臺中市 Taichung City	9,075	260	365	305	163	—	197
臺南市 Tainan City	5,116	143	166	134	73	188	—
高雄市 Kaohsiung City	7,821	290	259	186	105	190	467
臺灣省 Taiwan Prov.	17,021	494	1,356	883	754	1,247	494
宜蘭縣 Yilan C.	1,301	37	156	144	57	26	9
新竹縣 Hsinchu C.	1,559	53	113	78	144	78	33
苗栗縣 Miaoli C.	1,080	36	82	36	41	136	10
彰化縣 Changhua C.	2,463	60	97	64	47	323	52
南投縣 Nantou C.	954	33	37	40	45	213	23
雲林縣 Yunlin C.	1,389	39	170	48	49	140	38
嘉義縣 Chiayi C.	1,112	12	70	34	41	56	103
屏東縣 Pingtung C.	1,973	61	102	46	76	51	69
臺東縣 Taitung C.	527	18	64	30	50	37	25
花蓮縣 Hualien C.	1,185	23	152	70	76	44	13
澎湖縣 Penghu C.	307	4	19	24	11	33	21
基隆市 Keelung City	1,051	40	202	183	31	13	7
新竹市 Hsinchu City	1,338	51	68	66	60	70	37
嘉義市 Chiayi City	782	27	24	20	26	27	54
福建省 Fuchien Prov.	509	3	90	39	61	35	17
金門縣 Kinmen C.	457	3	83	34	54	31	15
連江縣 Lienchiang C.	52	—	7	5	7	4	2

資料來源：本部戶政司。

TABLE 10. MIGRATION REGISTRATION OF RESIDENT POPULATION
- BY LOCALITY

1. BOTH SEX

Unit: Persons

Immigrants / In-migrants							
From Other Provinces (Cities)				自本省 他縣市 Other C. & City of Prov.	自本縣 市他鄉 鎮市區 Other Township, City & Dist.	初設 戶籍 First Reg.	其他 Others
高雄市 Kaohsiung City	臺灣省 Taiwan Prov.	福建省 Fuchien Prov.	其他省市 Others				
2,414	7,317	416	1	3,357	30,939	1,218	15
245	1,399	104	—	—	3,901	268	1
192	776	43	—	—	3,377	199	3
185	1,309	81	—	—	2,863	152	1
232	2,043	65	—	—	5,316	127	2
541	574	16	—	—	3,212	69	—
—	1,147	36	—	—	5,008	130	3
991	—	71	—	3,357	7,102	267	5
27	—	4	—	108	716	17	—
49	—	5	—	547	443	16	—
29	—	3	—	190	485	32	—
71	—	14	—	318	1,378	38	1
24	—	3	—	179	337	20	—
56	—	4	—	290	527	28	—
64	—	3	—	422	273	34	—
435	—	16	—	160	935	22	—
43	—	4	—	89	162	5	—
32	—	6	—	147	610	12	—
64	—	1	—	51	78	1	—
20	—	6	—	74	460	14	1
48	—	1	—	391	520	23	3
29	—	1	—	391	178	5	—
28	69	—	1	—	160	6	—
20	57	—	—	—	156	4	—
8	12	—	1	—	4	2	—

Source: Dept. of Household Registration Affairs, MOI.

表10. 現住人口遷入遷出登記—按區域別分(續1)

單位：人

1. 男女合計

年(月)別 Year (Month)	遷出							
	合計 Total	往外國 To Foreign Countries	往他省(市)					
			新北市 New Taipei City	臺北市 Taipei City	桃園市 Taoyuan City	臺中市 Taichung City	臺南市 Tainan City	高雄市 Kaohsiung City
一〇五年二月 Feb., 2016	64,611	2,946	5,721	4,218	3,811	3,370	1,692	2,390
新 北 市 New Taipei City	10,509	561	—	2,533	1,271	365	166	259
臺 北 市 Taipei City	9,530	1,095	2,910	—	596	305	134	186
桃 園 市 Taoyuan City	5,175	195	629	330	—	163	73	105
臺 中 市 Taichung City	7,987	251	271	230	255	—	188	190
臺 南 市 Tainan City	4,913	132	163	114	114	197	—	467
高 雄 市 Kaohsiung City	7,726	300	245	192	185	232	541	—
臺 灣 省 Taiwan Prov.	18,188	405	1,399	776	1,309	2,043	574	1,147
宜蘭縣 Yilan C.	1,258	31	160	98	82	31	14	18
新竹縣 Hsinchu C.	1,301	36	76	56	227	49	16	26
苗栗縣 Miaoli C.	1,432	22	79	60	164	340	15	39
彰化縣 Changhua C.	2,603	76	111	69	100	501	41	40
南投縣 Nantou C.	1,317	18	84	41	66	468	20	30
雲林縣 Yunlin C.	1,599	24	164	73	109	226	88	84
嘉義縣 Chiayi C.	1,274	20	87	38	65	106	126	75
屏東縣 Pingtung C.	2,146	43	103	44	86	98	88	554
臺東縣 Taitung C.	547	3	60	24	76	36	24	48
花蓮縣 Hualien C.	1,130	24	126	50	100	36	24	45
澎湖縣 Penghu C.	314	—	27	16	26	23	19	84
基隆市 Keelung City	1,083	29	224	123	68	39	10	35
新竹市 Hsinchu City	1,412	58	77	55	103	45	38	37
嘉義市 Chiayi City	772	21	21	29	37	45	51	32
福 建 省 Fuchien Prov.	583	7	104	43	81	65	16	36
金門縣 Kinmen C.	516	5	95	37	66	58	15	29
連江縣 Lienchiang C.	67	2	9	6	15	7	1	7

TABLE 10. MIGRATION REGISTRATION OF RESIDENT POPULATION
- BY LOCALITY (CONT. 1)

1. BOTH SEX

Unit: Persons

Emigrants / Out-migrants							住址變更 Change Residence	
To Other Provinces (Cities)			往本省 他縣市 Other C. & City of Prov.	往本縣 市他鄉 鎮市區 Other Town- ship, City & Dist.	廢止戶籍 Cancelled Reg.	其他 Others	入 In	出 Out
臺灣省 Taiwan Prov.	福建省 Fuchien Prov.	其他省市 Others						
5,796	339	—	3,357	30,939	16	16	39,522	39,522
1,356	90	—	—	3,901	2	5	6,624	6,624
883	39	—	—	3,377	5	—	4,447	4,447
754	61	—	—	2,863	1	1	4,200	4,200
1,247	35	—	—	5,316	2	2	5,146	5,146
494	17	—	—	3,212	2	1	2,806	2,806
991	28	—	—	5,008	—	4	4,421	4,421
—	69	—	3,357	7,102	4	3	11,607	11,607
—	2	—	106	716	—	—	768	768
—	2	—	370	443	—	—	1,007	1,007
—	8	—	219	485	1	—	942	942
—	5	—	282	1,378	—	—	1,883	1,883
—	3	—	250	337	—	—	914	914
—	4	—	298	527	2	—	1,086	1,086
—	2	—	482	273	—	—	567	567
—	18	—	176	935	1	—	1,280	1,280
—	5	—	109	162	—	—	459	459
—	2	—	113	610	—	—	676	676
—	3	—	38	78	—	—	188	188
—	5	—	89	460	—	1	565	565
—	4	—	473	520	—	2	731	731
—	6	—	352	178	—	—	541	541
71	—	—	—	160	—	—	271	271
55	—	—	—	156	—	—	220	220
16	—	—	—	4	—	—	51	51

表10. 現住人口遷入遷出登記—按區域別分(續2)

單位：人 2. 男性

區域別 Locality	遷入						
	合計 Total	自外國 From Foreign Countries	自他省(市)				
			新北市 New Taipei City	臺北市 Taipei City	桃園市 Taoyuan City	臺中市 Taichung City	臺南市 Tainan City
一〇五年二月 Feb., 2016	30,056	1,356	2,877	2,425	998	1,093	706
新北市 New Taipei City	4,796	317	—	1,375	278	111	65
臺北市 Taipei City	4,028	366	1,215	—	143	108	58
桃園市 Taoyuan City	3,195	113	558	278	—	102	58
臺中市 Taichung City	4,097	131	169	139	67	—	84
臺南市 Tainan City	2,286	69	88	59	38	83	—
高雄市 Kaohsiung City	3,574	130	114	86	60	96	211
臺灣省 Taiwan Prov.	7,814	227	689	465	388	573	218
宜蘭縣 Yilan C.	584	13	73	68	29	14	4
新竹縣 Hsinchu C.	708	20	62	42	73	37	10
苗栗縣 Miaoli C.	525	15	48	20	22	72	6
彰化縣 Changhua C.	1,077	35	43	31	20	134	23
南投縣 Nantou C.	448	16	21	23	26	108	10
雲林縣 Yunlin C.	629	22	93	27	23	58	22
嘉義縣 Chiayi C.	490	8	35	16	21	30	47
屏東縣 Pingtung C.	927	30	54	24	42	20	34
臺東縣 Taitung C.	270	5	34	19	29	13	11
花蓮縣 Hualien C.	573	11	75	38	40	19	4
澎湖縣 Penghu C.	170	2	8	14	6	19	14
基隆市 Keelung City	493	17	98	102	20	6	—
新竹市 Hsinchu City	583	17	33	33	24	32	15
嘉義市 Chiayi City	337	16	12	8	13	11	18
福建省 Fuchien Prov.	266	3	44	23	24	20	12
金門縣 Kinmen C.	233	3	40	18	19	18	10
連江縣 Lienchiang C.	33	—	4	5	5	2	2

TABLE 10. MIGRATION REGISTRATION OF RESIDENT POPULATION
- BY LOCALITY (CONT. 2)

2. MALE Unit: Persons

Immigrants / In-migrants							
From Other Provinces (Cities)				自本省 他縣市 Other C. & City of Prov.	自本縣 市他鄉 鎮市區 Other Township, City & Dist.	初設 戶籍 First Reg.	其他 Others
高雄市 Kaohsiung City	臺灣省 Taiwan Prov.	福建省 Fuchien Prov.	其他省市 Others				
1,119	3,449	216	—	1,506	13,944	362	5
112	624	50	—	—	1,770	93	1
94	370	19	—	—	1,575	79	1
82	665	37	—	—	1,262	40	—
98	968	36	—	—	2,366	39	—
241	258	11	—	—	1,426	13	—
—	531	21	—	—	2,288	36	1
475	—	42	—	1,506	3,168	61	2
9	—	1	—	55	314	4	—
23	—	4	—	242	194	1	—
15	—	3	—	87	232	5	—
27	—	9	—	134	604	17	—
8	—	3	—	72	156	5	—
27	—	2	—	130	220	5	—
35	—	2	—	184	108	4	—
207	—	7	—	67	436	6	—
20	—	1	—	55	79	4	—
18	—	1	—	68	297	2	—
32	—	1	—	32	42	—	—
11	—	6	—	32	199	2	—
29	—	1	—	172	219	6	2
14	—	1	—	176	68	—	—
17	33	—	—	—	89	1	—
12	27	—	—	—	85	1	—
5	6	—	—	—	4	—	—

表10. 現住人口遷入遷出登記—按區域別分(續3)

單位：人		2. 男性							
年(月)別 Year (Month)	遷 出								
	合 計 Total	往外國 To Foreign Countries	往他省(市)					臺南市 Tainan City	高雄市 Kaohsiung City
			新北市 New Taipei City	臺北市 Taipei City	桃園市 Taoyuan City	臺中市 Taichung City	臺南市 Tainan City		
一〇五年二月 Feb., 2016	29,649	1,302	2,615	2,007	1,780	1,561	778	1,119	
新 北 市 New Taipei City	4,893	244	—	1,215	558	169	88	114	
臺 北 市 Taipei City	4,460	459	1,375	—	278	139	59	86	
桃 園 市 Taoyuan City	2,353	92	278	143	—	67	38	60	
臺 中 市 Taichung City	3,577	116	111	108	102	—	83	96	
臺 南 市 Tainan City	2,191	58	65	58	58	84	—	211	
高 雄 市 Kaohsiung City	3,556	145	112	94	82	98	241	—	
臺 灣 省 Taiwan Prov.	8,311	185	624	370	665	968	258	531	
宜蘭縣 Yilan C.	563	16	74	47	37	14	3	4	
新竹縣 Hsinchu C.	568	17	30	26	104	17	9	13	
苗栗縣 Miaoli C.	678	7	30	31	83	163	9	19	
彰化縣 Changhua C.	1,163	35	50	34	52	219	19	22	
南投縣 Nantou C.	620	6	35	23	32	226	12	14	
雲林縣 Yunlin C.	725	8	89	35	67	105	35	44	
嘉義縣 Chiayi C.	561	10	36	15	34	57	54	31	
屏東縣 Pingtung C.	957	23	33	18	48	49	39	230	
臺東縣 Taitung C.	268	—	28	11	36	26	13	23	
花蓮縣 Hualien C.	543	10	58	21	53	18	8	27	
澎湖縣 Penghu C.	178	—	14	10	18	11	11	48	
基隆市 Keelung City	507	19	100	64	34	20	4	15	
新竹市 Hsinchu City	628	23	40	26	48	22	18	22	
嘉義市 Chiayi City	352	11	7	9	19	21	24	19	
福 建 省 Fuchien Prov.	308	3	50	19	37	36	11	21	
金門縣 Kinmen C.	267	1	47	17	30	31	10	16	
連江縣 Lienchiang C.	41	2	3	2	7	5	1	5	

TABLE 10. MIGRATION REGISTRATION OF RESIDENT POPULATION
- BY LOCALITY (CONT. 3)

2. MALE							Unit : Persons	
Emigrants / Out-migrants							住址變更 Change Residence	
To Other Provinces (Cities)			往本省 他縣市 Other C. & City of Prov.	往本縣 市鄉 鎮市區 Other Town- ship, City & Dist.	廢止戶籍 Cancelled Reg.	其他 Others	入 In	出 Out
臺灣省 Taiwan Prov.	福建省 Fuchien Prov.	其他省市 Others						
2,850	173	—	1,506	13,944	6	8	18,738	18,738
689	44	—	—	1,770	2	—	3,147	3,147
465	23	—	—	1,575	1	—	2,047	2,047
388	24	—	—	1,262	—	1	2,030	2,030
573	20	—	—	2,366	1	1	2,429	2,429
218	12	—	—	1,426	1	—	1,275	1,275
475	17	—	—	2,288	—	4	2,058	2,058
—	33	—	1,506	3,168	1	2	5,607	5,607
—	2	—	52	314	—	—	378	378
—	2	—	156	194	—	—	482	482
—	3	—	101	232	—	—	460	460
—	3	—	125	604	—	—	905	905
—	—	—	116	156	—	—	448	448
—	1	—	121	220	—	—	516	516
—	1	—	215	108	—	—	258	258
—	10	—	70	436	1	—	609	609
—	2	—	50	79	—	—	241	241
—	1	—	50	297	—	—	325	325
—	1	—	23	42	—	—	102	102
—	3	—	48	199	—	1	291	291
—	1	—	208	219	—	1	350	350
—	3	—	171	68	—	—	242	242
42	—	—	—	89	—	—	145	145
30	—	—	—	85	—	—	117	117
12	—	—	—	4	—	—	28	28

表10. 現住人口遷入遷出登記—按區域別分(續4)

單位：人		3. 女性					
區域別 Locality	遷入						
	合計 Total	自外國 From Foreign Countries	自他省(市)				
			新北市 New Taipei City	臺北市 Taipei City	桃園市 Taoyuan City	臺中市 Taichung City	臺南市 Tainan City
一〇五年二月 Feb., 2016	35,679	1,512	3,163	2,628	1,117	1,323	860
新北市 New Taipei City	5,753	341	—	1,535	351	160	98
臺北市 Taipei City	4,580	445	1,318	—	187	122	56
桃園市 Taoyuan City	3,841	96	713	318	—	153	56
臺中市 Taichung City	4,978	129	196	166	96	—	113
臺南市 Tainan City	2,830	74	78	75	35	105	—
高雄市 Kaohsiung City	4,247	160	145	100	45	94	256
臺灣省 Taiwan Prov.	9,207	267	667	418	366	674	276
宜蘭縣 Yilan C.	717	24	83	76	28	12	5
新竹縣 Hsinchu C.	851	33	51	36	71	41	23
苗栗縣 Miaoli C.	555	21	34	16	19	64	4
彰化縣 Changhua C.	1,386	25	54	33	27	189	29
南投縣 Nantou C.	506	17	16	17	19	105	13
雲林縣 Yunlin C.	760	17	77	21	26	82	16
嘉義縣 Chiayi C.	622	4	35	18	20	26	56
屏東縣 Pingtung C.	1,046	31	48	22	34	31	35
臺東縣 Taitung C.	257	13	30	11	21	24	14
花蓮縣 Hualien C.	612	12	77	32	36	25	9
澎湖縣 Penghu C.	137	2	11	10	5	14	7
基隆市 Keelung City	558	23	104	81	11	7	7
新竹市 Hsinchu City	755	34	35	33	36	38	22
嘉義市 Chiayi City	445	11	12	12	13	16	36
福建省 Fuchien Prov.	243	—	46	16	37	15	5
金門縣 Kinmen C.	224	—	43	16	35	13	5
連江縣 Lienchiang C.	19	—	3	—	2	2	—

TABLE 10. MIGRATION REGISTRATION OF RESIDENT POPULATION
- BY LOCALITY (CONT. 4)

3. FEMALE		Unit: Persons					
Immigrants / In-migrants							
From Other Provinces (Cities)				自本省 他縣市 Other C. & City of Prov.	自本縣 市他鄉 鎮市區 Other Township, City & Dist.	初設 戶籍 First Reg.	其他 Others
高雄市 Kaohsiung City	臺灣省 Taiwan Prov.	福建省 Fuchien Prov.	其他省市 Others				
1,295	3,868	200	1	1,851	16,995	856	10
133	775	54	—	—	2,131	175	—
98	406	24	—	—	1,802	120	2
103	644	44	—	—	1,601	112	1
134	1,075	29	—	—	2,950	88	2
300	316	5	—	—	1,786	56	—
—	616	15	—	—	2,720	94	2
516	—	29	—	1,851	3,934	206	3
18	—	3	—	53	402	13	—
26	—	1	—	305	249	15	—
14	—	—	—	103	253	27	—
44	—	5	—	184	774	21	1
16	—	—	—	107	181	15	—
29	—	2	—	160	307	23	—
29	—	1	—	238	165	30	—
228	—	9	—	93	499	16	—
23	—	3	—	34	83	1	—
14	—	5	—	79	313	10	—
32	—	—	—	19	36	1	—
9	—	—	—	42	261	12	1
19	—	—	—	219	301	17	1
15	—	—	—	215	110	5	—
11	36	—	1	—	71	5	—
8	30	—	—	—	71	3	—
3	6	—	1	—	—	2	—

表10. 現住人口遷入遷出登記—按區域別分(續5完)

單位：人		3. 女性						
年(月)別 Year (Month)	遷 出							
	合 計 Total	往外國 To Foreign Countries	往他省(市)					
			新北市 New Taipei City	臺北市 Taipei City	桃園市 Taoyuan City	臺中市 Taichung City	臺南市 Tainan City	高雄市 Kaohsiung City
一〇五年二月 Feb., 2016	34,962	1,644	3,106	2,211	2,031	1,809	914	1,271
新 北 市 New Taipei City	5,616	317	—	1,318	713	196	78	145
臺 北 市 Taipei City	5,070	636	1,535	—	318	166	75	100
桃 園 市 Taoyuan City	2,822	103	351	187	—	96	35	45
臺 中 市 Taichung City	4,410	135	160	122	153	—	105	94
臺 南 市 Tainan City	2,722	74	98	56	56	113	—	256
高 雄 市 Kaohsiung City	4,170	155	133	98	103	134	300	—
臺 灣 省 Taiwan Prov.	9,877	220	775	406	644	1,075	316	616
宜蘭縣 Yilan C.	695	15	86	51	45	17	11	14
新竹縣 Hsinchu C.	733	19	46	30	123	32	7	13
苗栗縣 Miaoli C.	754	15	49	29	81	177	6	20
彰化縣 Changhua C.	1,440	41	61	35	48	282	22	18
南投縣 Nantou C.	697	12	49	18	34	242	8	16
雲林縣 Yunlin C.	874	16	75	38	42	121	53	40
嘉義縣 Chiayi C.	713	10	51	23	31	49	72	44
屏東縣 Pingtung C.	1,189	20	70	26	38	49	49	324
臺東縣 Taitung C.	279	3	32	13	40	10	11	25
花蓮縣 Hualien C.	587	14	68	29	47	18	16	18
澎湖縣 Penghu C.	136	—	13	6	8	12	8	36
基隆市 Keelung City	576	10	124	59	34	19	6	20
新竹市 Hsinchu City	784	35	37	29	55	23	20	15
嘉義市 Chiayi City	420	10	14	20	18	24	27	13
福 建 省 Fuchien Prov.	275	4	54	24	44	29	5	15
金門縣 Kinmen C.	249	4	48	20	36	27	5	13
連江縣 Lienchiang C.	26	—	6	4	8	2	—	2

TABLE 10. MIGRATION REGISTRATION OF RESIDENT POPULATION
- BY LOCALITY(END)

3. FEMALE							Unit : Persons	
Emigrants / Out-migrants							住址變更 Change Residence	
To Other Provinces (Cities)			往本省 他縣市 Other C. & City of Prov.	往本縣 市他鄉 鎮市區 Other Town- ship, City & Dist.	廢止戶籍 Cancelled Reg.	其他 Others	入 In	出 Out
臺灣省 Taiwan Prov.	福建省 Fuchien Prov.	其他省市 Others						
2,946	166	—	1,851	16,995	10	8	20,784	20,784
667	46	—	—	2,131	—	5	3,477	3,477
418	16	—	—	1,802	4	—	2,400	2,400
366	37	—	—	1,601	1	—	2,170	2,170
674	15	—	—	2,950	1	1	2,717	2,717
276	5	—	—	1,786	1	1	1,531	1,531
516	11	—	—	2,720	—	—	2,363	2,363
—	36	—	1,851	3,934	3	1	6,000	6,000
—	—	—	54	402	—	—	390	390
—	—	—	214	249	—	—	525	525
—	5	—	118	253	1	—	482	482
—	2	—	157	774	—	—	978	978
—	3	—	134	181	—	—	466	466
—	3	—	177	307	2	—	570	570
—	1	—	267	165	—	—	309	309
—	8	—	106	499	—	—	671	671
—	3	—	59	83	—	—	218	218
—	1	—	63	313	—	—	351	351
—	2	—	15	36	—	—	86	86
—	2	—	41	261	—	—	274	274
—	3	—	265	301	—	1	381	381
—	3	—	181	110	—	—	299	299
29	—	—	—	71	—	—	126	126
25	—	—	—	71	—	—	103	103
4	—	—	—	—	—	—	23	23

表11. 現住人口遷入遷出登記年累計—按區域別分

單位：人		1. 男女合計					
區域別 Locality	遷入						
	合計 Total	自外國 From Foreign Countries	自他省(市)				
			新北市 New Taipei City	臺北市 Taipei City	桃園市 Taoyuan City	臺中市 Taichung City	臺南市 Tainan City
一〇五年一至二月 Jan. - Feb., 2016	139,486	6,407	12,821	10,483	4,481	5,169	3,384
新北市 New Taipei City	22,585	1,412	—	6,145	1,323	561	375
臺北市 Taipei City	18,389	1,912	5,369	—	694	493	241
桃園市 Taoyuan City	15,051	476	2,760	1,287	—	512	302
臺中市 Taichung City	18,980	576	761	640	364	—	393
臺南市 Tainan City	10,513	338	360	265	168	368	—
高雄市 Kaohsiung City	16,885	657	527	357	226	425	971
臺灣省 Taiwan Prov.	35,903	1,027	2,834	1,705	1,576	2,736	1,068
宜蘭縣 Yilan C.	2,753	65	361	246	125	55	31
新竹縣 Hsinchu C.	3,438	100	242	179	358	160	81
苗栗縣 Miaoli C.	2,225	70	168	90	109	289	29
彰化縣 Changhua C.	5,381	141	230	134	107	763	104
南投縣 Nantou C.	1,995	72	91	77	68	463	53
雲林縣 Yunlin C.	2,938	72	315	104	103	299	97
嘉義縣 Chiayi C.	2,291	39	165	61	81	101	192
屏東縣 Pingtung C.	4,111	116	180	91	134	149	169
臺東縣 Taitung C.	1,028	37	109	61	96	65	34
花蓮縣 Hualien C.	2,378	49	262	119	137	81	33
澎湖縣 Penghu C.	678	6	52	44	25	74	62
基隆市 Keelung City	2,224	86	427	306	65	38	16
新竹市 Hsinchu City	2,852	112	163	145	129	147	70
嘉義市 Chiayi City	1,611	62	69	48	39	52	97
福建省 Fuchien Prov.	1,180	9	210	84	130	74	34
金門縣 Kinmen C.	1,069	8	193	75	116	67	32
連江縣 Lienchiang C.	111	1	17	9	14	7	2

資料來源：本部戶政司。

TABLE 11. MIGRATION REGISTRATION OF RESIDENT POPULATION OF THE YEAR - BY LOCALITY

1. BOTH SEX		Unit: Persons					
Immigrants / In-migrants							
From Other Provinces (Cities)				自本省 他縣市 Other C. & City of Prov.	自本縣 市他鄉 鎮市區 Other Township, City & Dist.	初設 戶籍 First Reg.	其他 Others
高雄市 Kaohsiung City	臺灣省 Taiwan Prov.	福建省 Fuchien Prov.	其他省市 Others				
5,200	15,121	781	1	6,977	65,696	2,934	31
505	2,882	179	—	—	8,573	625	5
400	1,732	74	—	—	6,966	505	3
423	2,720	152	—	—	6,064	352	3
504	4,197	123	—	—	11,135	284	3
1,088	1,141	41	—	—	6,590	153	1
—	2,276	69	—	—	11,060	311	6
2,192	—	143	—	6,975	14,948	689	10
55	—	11	—	221	1,537	46	—
101	—	10	—	1,186	957	62	2
51	—	5	—	411	935	68	—
148	—	21	—	666	2,947	119	1
51	—	7	—	396	669	46	2
122	—	13	—	573	1,178	62	—
153	—	5	—	863	566	65	—
997	—	26	—	332	1,852	65	—
102	—	6	—	151	352	15	—
86	—	16	—	274	1,294	27	—
127	—	2	—	115	165	6	—
39	—	12	—	171	1,024	38	2
79	—	3	—	863	1,087	51	3
81	—	6	—	753	385	19	—
88	173	—	1	2	360	15	—
75	143	—	—	1	346	13	—
13	30	—	1	1	14	2	—

Source: Dept. of Household Registration Affairs, MOI.

表11. 現住人口遷入遷出登記年累計—按區域別分(續1)

單位：人		1. 男女合計						
年(月)別 Year (Month)	遷 出							
	合 計 Total	往外國 To Foreign Countries	往他省(市)					
			新北市 New Taipei City	臺北市 Taipei City	桃園市 Taoyuan City	臺中市 Taichung City	臺南市 Tainan City	高雄市 Kaohsiung City
一〇五年一至二月 Jan. - Feb., 2016	137,266	7,073	11,970	9,003	8,156	6,982	3,431	4,851
新 北 市 New Taipei City	22,831	1,420	—	5,369	2,760	761	360	527
臺 北 市 Taipei City	20,078	2,619	6,145	—	1,287	640	265	357
桃 園 市 Taoyuan City	11,031	480	1,323	694	—	364	168	226
臺 中 市 Taichung City	16,892	578	561	493	512	—	368	425
臺 南 市 Tainan City	10,278	298	375	241	302	393	—	971
高 雄 市 Kaohsiung City	16,996	721	505	400	423	504	1,088	—
臺 灣 省 Taiwan Prov.	38,005	945	2,882	1,732	2,720	4,197	1,141	2,276
宜蘭縣 Yilan C.	2,721	60	345	225	181	69	22	37
新竹縣 Hsinchu C.	2,831	84	153	114	495	123	28	56
苗栗縣 Miaoli C.	2,943	61	190	130	369	634	49	74
彰化縣 Changhua C.	5,585	173	258	154	198	1,090	84	99
南投縣 Nantou C.	2,566	48	154	90	111	876	41	74
雲林縣 Yunlin C.	3,360	58	330	157	214	477	151	152
嘉義縣 Chiayi C.	2,577	45	184	81	137	221	227	157
屏東縣 Pingtung C.	4,270	110	199	109	167	185	203	1,065
臺東縣 Taitung C.	1,192	28	133	52	143	93	49	104
花蓮縣 Hualien C.	2,386	52	237	117	231	86	36	82
澎湖縣 Penghu C.	632	3	48	27	49	55	47	152
基隆市 Keelung City	2,329	66	438	291	146	72	19	71
新竹市 Hsinchu City	2,909	97	145	118	212	110	68	77
嘉義市 Chiayi City	1,704	60	68	67	67	106	117	76
福 建 省 Fuchien Prov.	1,155	12	179	74	152	123	41	69
金門縣 Kinmen C.	1,008	8	153	66	116	111	38	58
連江縣 Lienchiang C.	147	4	26	8	36	12	3	11

TABLE 11. MIGRATION REGISTRATION OF RESIDENT POPULATION OF THE YEAR - BY LOCALITY (CONT. 1)

1. BOTH SEX							Unit : Persons	
Emigrants / Out-migrants							住址變更 Change Residence	
To Other Provinces (Cities)			往本省 他縣市 Other C. & City of Prov.	往本縣 市鄉 鎮市區 Other Town- ship, City & Dist.	廢止戶籍 Cancelled Reg.	其他 Others	入 In	出 Out
臺灣省 Taiwan Prov.	福建省 Fuchien Prov.	其他省市 Others						
12,254	793	—	6,977	65,696	38	42	86,181	86,181
2,834	210	—	—	8,573	8	9	14,883	14,883
1,705	84	—	—	6,966	10	—	9,862	9,862
1,576	130	—	—	6,064	2	4	9,199	9,199
2,736	74	—	—	11,135	4	6	10,856	10,856
1,068	34	—	—	6,590	4	2	6,056	6,056
2,192	88	—	—	11,060	3	12	9,894	9,894
—	173	—	6,975	14,948	7	9	24,838	24,838
—	9	—	236	1,537	—	—	1,852	1,852
—	14	—	805	957	—	2	2,155	2,155
—	10	—	490	935	1	—	1,946	1,946
—	17	—	564	2,947	—	1	4,019	4,019
—	9	—	492	669	—	2	1,861	1,861
—	13	—	628	1,178	2	—	2,172	2,172
—	8	—	951	566	—	—	1,169	1,169
—	37	—	342	1,852	1	—	2,645	2,645
—	12	—	226	352	—	—	1,018	1,018
—	4	—	247	1,294	—	—	1,426	1,426
—	5	—	81	165	—	—	390	390
—	14	—	186	1,024	—	2	1,217	1,217
—	11	—	979	1,087	3	2	1,806	1,806
—	10	—	748	385	—	—	1,162	1,162
143	—	—	2	360	—	—	593	593
111	—	—	1	346	—	—	494	494
32	—	—	1	14	—	—	99	99

表11. 現住人口遷入遷出登記年累計—按區域別分(續2)

單位：人

2. 男性

區域別 Locality	遷入						
	合計 Total	自外國 From Foreign Countries	自他省(市)				
			新北市 New Taipei City	臺北市 Taipei City	桃園市 Taoyuan City	臺中市 Taichung City	臺南市 Tainan City
一〇五年一至二月 Jan. - Feb., 2016	62,601	2,999	5,980	5,015	2,072	2,303	1,511
新北市 New Taipei City	10,048	658	—	2,904	570	223	155
臺北市 Taipei City	8,422	864	2,501	—	310	220	125
桃園市 Taoyuan City	6,786	236	1,224	592	—	213	156
臺中市 Taichung City	8,339	274	330	294	152	—	154
臺南市 Tainan City	4,684	172	172	127	86	171	—
高雄市 Kaohsiung City	7,586	302	244	160	113	204	431
臺灣省 Taiwan Prov.	16,117	486	1,400	890	785	1,229	472
宜蘭縣 Yilan C.	1,254	26	173	118	59	25	14
新竹縣 Hsinchu C.	1,575	43	113	103	169	78	38
苗栗縣 Miaoli C.	1,023	31	94	49	57	142	16
彰化縣 Changhua C.	2,246	77	101	63	51	308	41
南投縣 Nantou C.	890	38	42	43	36	215	18
雲林縣 Yunlin C.	1,268	35	168	55	51	125	44
嘉義縣 Chiayi C.	974	19	80	35	40	52	80
屏東縣 Pingtung C.	1,933	60	97	48	73	68	84
臺東縣 Taitung C.	510	13	57	37	56	28	16
花蓮縣 Hualien C.	1,126	23	122	62	69	35	13
澎湖縣 Penghu C.	384	2	29	22	16	45	37
基隆市 Keelung City	1,011	38	212	166	37	15	5
新竹市 Hsinchu City	1,245	46	78	68	53	69	29
嘉義市 Chiayi City	678	35	34	21	18	24	37
福建省 Fuchien Prov.	619	7	109	48	56	43	18
金門縣 Kinmen C.	543	7	97	41	46	38	16
連江縣 Lienchiang C.	76	—	12	7	10	5	2

TABLE 11. MIGRATION REGISTRATION OF RESIDENT POPULATION OF THE YEAR - BY LOCALITY (CONT. 2)

2. MALE

Unit: Persons

Immigrants / In-migrants							
From Other Provinces (Cities)				自本省 他縣市 Other C. & City of Prov.	自本縣 市他鄉 鎮市區 Other Township, City & Dist.	初設 戶籍 First Reg.	其他 Others
高雄市 Kaohsiung City	臺灣省 Taiwan Prov.	福建省 Fuchien Prov.	其他省市 Others				
2,383	6,983	400	—	3,044	29,051	847	13
220	1,271	83	—	—	3,756	205	3
181	811	35	—	—	3,161	213	1
202	1,320	74	—	—	2,679	90	—
213	1,921	65	—	—	4,850	85	1
493	528	27	—	—	2,875	32	1
—	1,040	42	—	—	4,968	80	2
1,023	—	74	—	3,042	6,573	138	5
20	—	5	—	111	692	11	—
49	—	9	—	536	420	16	1
28	—	4	—	173	417	12	—
57	—	12	—	264	1,236	36	—
17	—	6	—	168	298	8	1
53	—	5	—	244	480	8	—
68	—	3	—	365	227	5	—
471	—	9	—	148	863	12	—
48	—	2	—	82	165	6	—
46	—	8	—	133	611	4	—
71	—	1	—	74	86	1	—
18	—	7	—	69	435	8	1
42	—	1	—	362	484	11	2
35	—	2	—	313	159	—	—
51	92	—	—	2	189	4	—
41	72	—	—	1	180	4	—
10	20	—	—	1	9	—	—

表11. 現住人口遷入遷出登記年累計—按區域別分(續3)

單位：人

2. 男性

年(月)別 Year (Month)	遷出							
	合計 Total	往外國 To Foreign Countries	往他省(市)					
			新北市 New Taipei City	臺北市 Taipei City	桃園市 Taoyuan City	臺中市 Taichung City	臺南市 Tainan City	高雄市 Kaohsiung City
一〇五年一至二月 Jan. - Feb., 2016	61,886	3,116	5,426	4,183	3,781	3,129	1,604	2,234
新 北 市 New Taipei City	10,373	632	—	2,501	1,224	330	172	244
臺 北 市 Taipei City	9,281	1,103	2,904	—	592	294	127	160
桃 園 市 Taoyuan City	4,986	233	570	310	—	152	86	113
臺 中 市 Taichung City	7,419	263	223	220	213	—	171	204
臺 南 市 Tainan City	4,508	121	155	125	156	154	—	431
高 雄 市 Kaohsiung City	7,696	337	220	181	202	213	493	—
臺 灣 省 Taiwan Prov.	17,027	422	1,271	811	1,320	1,921	528	1,040
宜蘭縣 Yilan C.	1,226	31	158	104	86	22	6	10
新竹縣 Hsinchu C.	1,223	41	59	51	229	43	14	30
苗栗縣 Miaoli C.	1,314	21	70	58	180	302	24	30
彰化縣 Changhua C.	2,438	75	123	74	100	483	41	43
南投縣 Nantou C.	1,158	23	67	41	54	415	17	33
雲林縣 Yunlin C.	1,458	23	165	71	112	204	64	75
嘉義縣 Chiayi C.	1,119	23	73	40	71	113	111	67
屏東縣 Pingtung C.	1,900	55	69	50	85	88	89	441
臺東縣 Taitung C.	564	12	63	27	62	53	20	56
花蓮縣 Hualien C.	1,134	20	112	57	109	42	17	41
澎湖縣 Penghu C.	360	1	24	19	31	29	33	88
基隆市 Keelung City	1,066	31	190	138	76	36	8	36
新竹市 Hsinchu City	1,298	41	69	55	91	46	31	47
嘉義市 Chiayi City	769	25	29	26	34	45	53	43
福 建 省 Fuchien Prov.	596	5	83	35	74	65	27	42
金門縣 Kinmen C.	510	3	72	32	53	57	24	33
連江縣 Lienchiang C.	86	2	11	3	21	8	3	9

TABLE 11. MIGRATION REGISTRATION OF RESIDENT POPULATION OF THE YEAR - BY LOCALITY (CONT. 3)

2. MALE

Unit: Persons

Emigrants / Out-migrants							住址變更 Change Residence	
To Other Provinces (Cities)			往本省 他縣市 Other C. & City of Prov.	往本縣 市鄉 鎮市區 Other Town- ship, City & Dist.	廢止戶籍 Cancelled Reg.	其他 Others	入 In	出 Out
臺灣省 Taiwan Prov.	福建省 Fuchien Prov.	其他省市 Others						
5,873	417	—	3,044	29,051	12	16	40,755	40,755
1,400	109	—	—	3,756	3	2	7,001	7,001
890	48	—	—	3,161	2	—	4,672	4,672
785	56	—	—	2,679	—	2	4,406	4,406
1,229	43	—	—	4,850	2	1	5,097	5,097
472	18	—	—	2,875	1	—	2,809	2,809
1,023	51	—	—	4,968	2	6	4,619	4,619
—	92	—	3,042	6,573	2	5	11,833	11,833
—	8	—	109	692	—	—	898	898
—	6	—	329	420	—	1	1,039	1,039
—	3	—	209	417	—	—	928	928
—	9	—	254	1,236	—	—	1,882	1,882
—	2	—	207	298	—	1	886	886
—	7	—	257	480	—	—	1,030	1,030
—	7	—	387	227	—	—	525	525
—	22	—	137	863	1	—	1,245	1,245
—	7	—	99	165	—	—	516	516
—	1	—	124	611	—	—	676	676
—	1	—	48	86	—	—	189	189
—	8	—	106	435	—	2	615	615
—	5	—	427	484	1	1	878	878
—	6	—	349	159	—	—	526	526
74	—	—	2	189	—	—	318	318
55	—	—	1	180	—	—	263	263
19	—	—	1	9	—	—	55	55

表11. 現住人口遷入遷出登記年累計—按區域別分(續4)

單位：人		3. 女性					
區域別 Locality	遷入						
	合計 Total	自外國 From Foreign Countries	自他省(市)				
			新北市 New Taipei City	臺北市 Taipei City	桃園市 Taoyuan City	臺中市 Taichung City	臺南市 Tainan City
一〇五年一至二月 Jan. - Feb., 2016	76,885	3,408	6,841	5,468	2,409	2,866	1,873
新北市New Taipei City	12,537	754	—	3,241	753	338	220
臺北市Taipei City	9,967	1,048	2,868	—	384	273	116
桃園市Taoyuan City	8,265	240	1,536	695	—	299	146
臺中市Taichung City	10,641	302	431	346	212	—	239
臺南市Tainan City	5,829	166	188	138	82	197	—
高雄市Kaohsiung City	9,299	355	283	197	113	221	540
臺灣省Taiwan Prov.	19,786	541	1,434	815	791	1,507	596
宜蘭縣Yilan C.	1,499	39	188	128	66	30	17
新竹縣Hsinchu C.	1,863	57	129	76	189	82	43
苗栗縣Miaoli C.	1,202	39	74	41	52	147	13
彰化縣Changhua C.	3,135	64	129	71	56	455	63
南投縣Nantou C.	1,105	34	49	34	32	248	35
雲林縣Yunlin C.	1,670	37	147	49	52	174	53
嘉義縣Chiayi C.	1,317	20	85	26	41	49	112
屏東縣Pingtung C.	2,178	56	83	43	61	81	85
臺東縣Taitung C.	518	24	52	24	40	37	18
花蓮縣Hualien C.	1,252	26	140	57	68	46	20
澎湖縣Penghu C.	294	4	23	22	9	29	25
基隆市Keelung City	1,213	48	215	140	28	23	11
新竹市Hsinchu City	1,607	66	85	77	76	78	41
嘉義市Chiayi City	933	27	35	27	21	28	60
福建省Fuchien Prov.	561	2	101	36	74	31	16
金門縣Kinmen C.	526	1	96	34	70	29	16
連江縣Lienchiang C.	35	1	5	2	4	2	—

TABLE 11. MIGRATION REGISTRATION OF RESIDENT POPULATION OF THE YEAR - BY LOCALITY(CONT. 4)

3. FEMALE								Unit : Persons
Immigrants / In-migrants								
From Other Provinces (Cities)				自本省 他縣市 Other C. & City of Prov.	自本縣 市他鄉 鎮市區 Other Township, City & Dist.	初設 戶籍 First Reg.	其他 Others	
高雄市 Kaohsiung City	臺灣省 Taiwan Prov.	福建省 Fuchien Prov.	其他省市 Others					
2,817	8,138	381	1	3,933	36,645	2,087	18	
285	1,611	96	—	—	4,817	420	2	
219	921	39	—	—	3,805	292	2	
221	1,400	78	—	—	3,385	262	3	
291	2,276	58	—	—	6,285	199	2	
595	613	14	—	—	3,715	121	—	
—	1,236	27	—	—	6,092	231	4	
1,169	—	69	—	3,933	8,375	551	5	
35	—	6	—	110	845	35	—	
52	—	1	—	650	537	46	1	
23	—	1	—	238	518	56	—	
91	—	9	—	402	1,711	83	1	
34	—	1	—	228	371	38	1	
69	—	8	—	329	698	54	—	
85	—	2	—	498	339	60	—	
526	—	17	—	184	989	53	—	
54	—	4	—	69	187	9	—	
40	—	8	—	141	683	23	—	
56	—	1	—	41	79	5	—	
21	—	5	—	102	589	30	1	
37	—	2	—	501	603	40	1	
46	—	4	—	440	226	19	—	
37	81	—	1	—	171	11	—	
34	71	—	—	—	166	9	—	
3	10	—	1	—	5	2	—	

表11. 現住人口遷入遷出登記年累計—按區域別分(續5完)

單位：人

3. 女性

年(月)別 Year (Month)	遷出							
	合計 Total	往外國 To Foreign Countries	往他省(市)					
			新北市 New Taipei City	臺北市 Taipei City	桃園市 Taoyuan City	臺中市 Taichung City	臺南市 Tainan City	高雄市 Kaohsiung City
一〇五年一至二月 Jan. - Feb., 2016	75,380	3,957	6,544	4,820	4,375	3,853	1,827	2,617
新北市 New Taipei City	12,458	788	—	2,868	1,536	431	188	283
臺北市 Taipei City	10,797	1,516	3,241	—	695	346	138	197
桃園市 Taoyuan City	6,045	247	753	384	—	212	82	113
臺中市 Taichung City	9,473	315	338	273	299	—	197	221
臺南市 Tainan City	5,770	177	220	116	146	239	—	540
高雄市 Kaohsiung City	9,300	384	285	219	221	291	595	—
臺灣省 Taiwan Prov.	20,978	523	1,611	921	1,400	2,276	613	1,236
宜蘭縣 Yilan C.	1,495	29	187	121	95	47	16	27
新竹縣 Hsinchu C.	1,608	43	94	63	266	80	14	26
苗栗縣 Miaoli C.	1,629	40	120	72	189	332	25	44
彰化縣 Changhua C.	3,147	98	135	80	98	607	43	56
南投縣 Nantou C.	1,408	25	87	49	57	461	24	41
雲林縣 Yunlin C.	1,902	35	165	86	102	273	87	77
嘉義縣 Chiayi C.	1,458	22	111	41	66	108	116	90
屏東縣 Pingtung C.	2,370	55	130	59	82	97	114	624
臺東縣 Taitung C.	628	16	70	25	81	40	29	48
花蓮縣 Hualien C.	1,252	32	125	60	122	44	19	41
澎湖縣 Penghu C.	272	2	24	8	18	26	14	64
基隆市 Keelung City	1,263	35	248	153	70	36	11	35
新竹市 Hsinchu City	1,611	56	76	63	121	64	37	30
嘉義市 Chiayi City	935	35	39	41	33	61	64	33
福建省 Fuchien Prov.	559	7	96	39	78	58	14	27
金門縣 Kinmen C.	498	5	81	34	63	54	14	25
連江縣 Lienchiang C.	61	2	15	5	15	4	—	2

TABLE 11. MIGRATION REGISTRATION OF RESIDENT POPULATION OF THE YEAR - BY LOCALITY(END)

3. FEMALE

Unit : Persons

Emigrants / Out-migrants							住址變更 Change Residence	
To Other Provinces (Cities)			往本省 他縣市 Other C. & City of Prov.	往本縣 市他鄉 鎮市區 Other Town- ship, City & Dist.	廢止戶籍 Cancelled Reg.	其他 Others	入 In	出 Out
臺灣省 Taiwan Prov.	福建省 Fuchien Prov.	其他省市 Others						
6,381	376	—	3,933	36,645	26	26	45,426	45,426
1,434	101	—	—	4,817	5	7	7,882	7,882
815	36	—	—	3,805	8	—	5,190	5,190
791	74	—	—	3,385	2	2	4,793	4,793
1,507	31	—	—	6,285	2	5	5,759	5,759
596	16	—	—	3,715	3	2	3,247	3,247
1,169	37	—	—	6,092	1	6	5,275	5,275
—	81	—	3,933	8,375	5	4	13,005	13,005
—	1	—	127	845	—	—	954	954
—	8	—	476	537	—	1	1,116	1,116
—	7	—	281	518	1	—	1,018	1,018
—	8	—	310	1,711	—	1	2,137	2,137
—	7	—	285	371	—	1	975	975
—	6	—	371	698	2	—	1,142	1,142
—	1	—	564	339	—	—	644	644
—	15	—	205	989	—	—	1,400	1,400
—	5	—	127	187	—	—	502	502
—	3	—	123	683	—	—	750	750
—	4	—	33	79	—	—	201	201
—	6	—	80	589	—	—	602	602
—	6	—	552	603	2	1	928	928
—	4	—	399	226	—	—	636	636
69	—	—	—	171	—	—	275	275
56	—	—	—	166	—	—	231	231
13	—	—	—	5	—	—	44	44

表12. 現住原住民人口數—按月別分

單位：人

年(月)底別 End of Year (Month)	總計 Grand total			平地
	合計 Total	男性 Male	女性 Female	合計 Total
九十六年 2007	484,174	239,832	244,342	227,960
九十七年 2008	494,107	243,997	250,110	232,762
九十八年 2009	504,531	248,321	256,210	237,815
九十九年 2010	512,701	251,679	261,022	241,514
一〇〇年 2011	519,984	254,704	265,280	244,758
一〇一年 2012	527,250	257,888	269,362	248,042
一〇二年 2013	533,601	260,616	272,985	250,815
一〇三年 2014	540,023	263,252	276,771	253,716
一〇四年 2015	546,698	266,041	280,657	256,730
二月 Feb.	540,963	263,647	277,316	254,119
三月 Mar.	541,494	263,867	277,627	254,370
四月 Apr.	541,987	264,069	277,918	254,630
五月 May	542,460	264,246	278,214	254,871
六月 June	542,973	264,435	278,538	255,070
七月 July	543,661	264,737	278,924	255,372
八月 Aug.	544,369	265,025	279,344	255,699
九月 Sept.	545,032	265,319	279,713	256,018
十月 Oct.	545,657	265,597	280,060	256,298
十一月 Nov.	546,218	265,845	280,373	256,537
十二月 Dec.	546,698	266,041	280,657	256,730
一〇五年 2016	547,456	266,365	281,091	257,079
一月 Jan.	547,035	266,192	280,843	256,900
二月 Feb.	547,456	266,365	281,091	257,079
較上月增減(%) VS. with Last Month	0.08	0.06	0.09	0.07
較上年同月增減(%) VS. with Last Year	1.20	1.03	1.36	1.16

資料來源：本部戶政司。

TABLE 12. INDIGENOUS PEOPLE - BY MONTH

Unit : Persons

原住民 Plain-land Indigenous People		山地原住民 Mountain Indigenous People		
男性 Male	女性 Female	合計 Total	男性 Male	女性 Female
114,371	113,589	256,214	125,461	130,753
116,328	116,434	261,345	127,669	133,676
118,365	119,450	266,716	129,956	136,760
119,836	121,678	271,187	131,843	139,344
121,185	123,573	275,226	133,519	141,707
122,653	125,389	279,208	135,235	143,973
123,800	127,015	282,786	136,816	145,970
124,920	128,796	286,307	138,332	147,975
126,144	130,586	289,968	139,897	150,071
125,081	129,038	286,844	138,566	148,278
125,192	129,178	287,124	138,675	148,449
125,287	129,343	287,357	138,782	148,575
125,383	129,488	287,589	138,863	148,726
125,460	129,610	287,903	138,975	148,928
125,575	129,797	288,289	139,162	149,127
125,705	129,994	288,670	139,320	149,350
125,842	130,176	289,014	139,477	149,537
125,972	130,326	289,359	139,625	149,734
126,073	130,464	289,681	139,772	149,909
126,144	130,586	289,968	139,897	150,071
126,317	130,762	290,377	140,048	150,329
126,222	130,678	290,135	139,970	150,165
126,317	130,762	290,377	140,048	150,329
0.08	0.06	0.08	0.06	0.11
0.99	1.34	1.23	1.07	1.38

Source : Dept. of Household Registration Affairs, MOI.

表13. 現住原住民人口數—按區域別分

單位：人

區域別 Locality	總計 Grand Total			平地 合計 Total
	合計 Total	男性 Male	女性 Female	合計 Total
一〇五年二月底 End of Feb., 2016	547,456	266,365	281,091	257,079
新 北 市 New Taipei City	54,277	25,219	29,058	37,433
臺 北 市 Taipei City	15,915	6,705	9,210	9,522
桃 園 市 Taoyuan City	68,014	32,598	35,416	37,521
臺 中 市 Taichung City	32,263	14,911	17,352	12,909
臺 南 市 Tainan City	7,287	3,065	4,222	3,247
高 雄 市 Kaohsiung City	33,000	15,471	17,529	12,063
臺 灣 省 Taiwan Prov.	335,545	167,795	167,750	143,737
宜蘭縣 Yilan C.	16,734	8,258	8,476	2,466
新竹縣 Hsinchu C.	21,075	10,409	10,666	2,772
苗栗縣 Miaoli C.	11,260	5,446	5,814	4,516
彰化縣 Changhua C.	5,468	2,408	3,060	2,763
南投縣 Nantou C.	28,727	14,462	14,265	1,532
雲林縣 Yunlin C.	2,279	897	1,382	1,140
嘉義縣 Chiayi C.	5,778	2,760	3,018	789
屏東縣 Pingtung C.	58,533	29,082	29,451	4,285
臺東縣 Taitung C.	79,029	40,700	38,329	56,905
花蓮縣 Hualien C.	92,143	46,557	45,586	56,371
澎湖縣 Penghu C.	465	217	248	223
基隆市 Keelung City	9,158	4,474	4,684	7,773
新竹市 Hsinchu City	3,876	1,694	2,182	1,886
嘉義市 Chiayi City	1,020	431	589	316
福 建 省 Fuchien Prov.	1,155	601	554	647
金門縣 Kinmen C.	974	493	481	561
連江縣 Lienchiang C.	181	108	73	86

資料來源：本部戶政司。

TABLE 13. INDIGENOUS PEOPLE - BY LOCALITY

Unit : Persons

原 住 民 Plain-land Indigenous People		山 地 原 住 民 Mountain Indigenous People		
男 性 Male	女 性 Female	合 計 Total	男 性 Male	女 性 Female
126,317	130,762	290,377	140,048	150,329
17,836	19,597	16,844	7,383	9,461
4,146	5,376	6,393	2,559	3,834
18,452	19,069	30,493	14,146	16,347
6,206	6,703	19,354	8,705	10,649
1,390	1,857	4,040	1,675	2,365
5,597	6,466	20,937	9,874	11,063
72,363	71,374	191,808	95,432	96,376
1,103	1,363	14,268	7,155	7,113
1,239	1,533	18,303	9,170	9,133
2,223	2,293	6,744	3,223	3,521
1,259	1,504	2,705	1,149	1,556
672	860	27,195	13,790	13,405
451	689	1,139	446	693
315	474	4,989	2,445	2,544
2,000	2,285	54,248	27,082	27,166
29,459	27,446	22,124	11,241	10,883
28,637	27,734	35,772	17,920	17,852
96	127	242	121	121
3,893	3,880	1,385	581	804
888	998	1,990	806	1,184
128	188	704	303	401
327	320	508	274	234
276	285	413	217	196
51	35	95	57	38

Source : Dept. of Household Registration Affairs, MOI.

表14. 戶政管理及便民服務案件

單位：件；人

年(月)別 Year(Month)	戶政管理件數 Services Cases of Population Administration							便民服務件數 Citizen Service Cases				
	合計 Total	虛報遷入(出)登記 False Register of Migration	無戶籍人口 Register Not Registered	重複戶籍 Register Reduplicated	未接戶籍校正 Not Correct Register	發現不得用、冒用、變造國民身分證 Illegally Obtained, Fake or Mutilation of Identity Card	受理公文件數 The Amount of Handled Documents	合計 Total	電話、申訴、傳真、請資料 Applied by Telephone or Fax	通網、網路申訴、請資料 Applied by Mail or Network	派員到戶辦理服務 Home Service	填發一次告知單(件) Filled Once Notification (Cases)
九十六年 2007	1,452	1,381	1	29	41	...	436,637	17,454	119,949	20,310	202,462	
九十七年 2008	817	721	4	77	15	...	678,255	16,615	53,523	12,108	229,086	
九十八年 2009	709	589	12	106	2	...	380,660	18,893	55,682	11,012	204,117	
九十九年 2010	488	427	12	46	3	...	337,603	18,468	51,798	12,495	196,235	
一〇〇年 2011	383	327	6	49	1	...	403,141	19,145	46,720	12,475	208,294	
一〇一年 2012	249	213	12	23	1	...	532,556	17,165	44,082	12,907	225,786	
一〇二年 2013	285	265	-	17	3	...	990,020	15,498	39,165	12,624	235,345	
一〇三年 2014	651	607	9	30	5	...	2,517,324	25,728	42,525	11,870	188,328	
一〇四年 2015	1,348,564	582	5	27	8	71	1,347,871	3,099,127	51,241	38,189	14,083	224,732
二月 Feb.	86,979	35	-	3	-	9	86,932	153,386	2,490	2,577	737	12,977
三月 Mar.	120,769	80	-	5	2	4	120,678	318,791	4,084	3,408	1,176	19,588
四月 Apr.	108,519	78	1	1	-	4	108,435	273,648	4,153	3,925	971	18,594
五月 May	109,823	39	2	4	-	2	109,776	552,932	4,581	4,490	1,086	18,151
六月 June	116,798	47	-	-	-	4	116,747	230,472	4,379	3,039	1,221	18,278
七月 July	122,892	53	-	4	-	2	122,833	239,523	4,667	3,232	1,220	19,965
八月 Aug.	110,431	52	1	2	-	7	110,369	219,944	4,208	2,951	988	18,939
九月 Sept.	114,936	37	-	1	-	9	114,889	226,102	4,911	3,113	1,288	18,987
十月 Oct.	115,796	32	-	1	2	11	115,750	211,877	4,821	2,785	1,392	20,785
十一月 Nov.	107,208	44	1	2	1	11	107,149	217,070	4,723	2,642	1,210	19,806
十二月 Dec.	127,200	53	-	2	-	6	127,139	248,435	4,836	2,423	1,785	21,176
一〇五年 2016	199,655	92	1	2	1	8	199,551	456,171	8,017	5,041	3,199	34,260
一月 Jan.	118,959	48	1	2	1	6	118,901	245,396	4,544	2,598	2,322	18,400
二月 Feb.	80,696	44	-	-	-	2	80,650	210,775	3,473	2,443	877	15,860
較上月增減(%) VS. with Last Month	-32.16	-8.33	-100.00	-100.00	-100.00	-66.67	-32.17	-14.11	-23.57	-5.97	-62.23	-13.80
較上年同月增減(%) VS. with Last Year	-7.22	25.71	-	-100.00	-	-77.78	-7.23	37.41	39.48	-5.20	19.00	22.22

資料來源：本部戶政司與直轄市及縣(市)政府。
 說明：1. 102年12月因臺北市「幸福加福袋送到家專案」，致「便民服務」之「其他」驟增。103年2月起將「便民服務」之「其他」詳列「辦理護照人別確認」、「辦理自然人憑證」、「網路預約辦理戶籍登記」、「國民身分證掛失(含撤銷)」、「派員查明居住事實服務」、「跨機關通報服務」、「到校受理初領國民身分證」等項目。
 2. 未領(換)國民身分證(人)包括年滿14歲未申請初領及全面換證未換領者，103年2月起加強年滿14歲未申請初領者之統計。
 3. 104年1月起將「戶政管理件數」新增「發現不法取得、冒用、變造國民身分證」、「受理公文件數」，刪除其他逾期登記項。

TABLE 14. OFFENSE AND SERVICE CASES OF POPULATION ADMINISTRATION

Unit: Cases; Persons

小計 Subtotal	便民服務件數 Citizen Service Cases										月底未領(換)國民身分證(人) Not Having Identity Card (Persons)		月底 櫃 服 務 窗 口 數 (件) Located Service Window (Cases)	
	其他 Others										合計 Total	初領 Initial Issuance of Identity Card		全 面 換 證 Replacement of Identity Card
	辦理護照人別確認 Identity Verification of Passport Application	辦理自然人憑證 Application of Citizen Digital Certificate	網路預約辦理戶籍登記 Online Reservation of Household Registration	國民身分證掛失(含撤銷) Loss Report of Identity Card (Including Revocation)	派員查明居住事實服務 Reside Fact Inquiry Service	跨機關通報服務 Cross-Agency Notification Service	到校受理初領國民身分證 Apply for Initial Issuance of Identity Card at School							
76,462	24,858	3,143
366,923	28,605	3,146
90,956	26,738	3,129
58,607	27,078	3,174
116,507	26,252	3,221
232,616	28,424	3,284
687,388	24,220	3,260
2,248,873	145,267	3,280
2,770,882	454,182	688,904	16,153	504,959	11,221	929,697	165,766	264,301	251,505	12,796	256,254	245,124	11,130	3,258
134,605	26,135	18,191	903	34,477	724	47,746	6,429	149,687	142,928	6,759	149,687	142,928	6,759	3,274
290,535	51,968	41,927	1,371	42,760	1,122	68,711	82,676	161,647	151,712	9,935	161,647	151,712	9,935	3,259
246,005	45,060	70,495	1,301	40,678	1,006	66,275	21,190	201,445	192,292	9,153	201,445	192,292	9,153	3,264
524,624	46,056	353,906	2,441	41,599	812	76,717	3,093	198,575	190,557	8,018	198,575	190,557	8,018	3,248
203,555	41,402	36,250	1,357	43,454	914	79,880	298	212,787	204,090	8,697	212,787	204,090	8,697	3,258
210,439	42,089	24,105	1,088	46,336	994	95,521	306	218,635	208,751	9,884	218,635	208,751	9,884	3,254
192,858	30,428	23,937	812	42,415	932	94,039	295	225,222	218,142	7,080	225,222	218,142	7,080	3,261
197,803	28,114	20,958	1,051	41,052	885	103,694	2,049	237,435	228,283	9,152	237,435	228,283	9,152	3,259
182,094	32,283	22,584	1,644	44,203	943	77,926	2,511	265,372	256,709	8,663	265,372	256,709	8,663	3,259
188,689	36,622	25,191	1,389	41,282	886	77,308	6,011	257,232	247,626	9,606	257,232	247,626	9,606	3,270
218,215	36,705	29,648	1,631	47,174	959	85,250	16,848	264,301	251,505	12,796	264,301	251,505	12,796	3,325
405,654	66,422	40,392	2,677	89,304	1,651	166,504	38,704	256,254	245,124	11,130	256,254	245,124	11,130	3,258
217,532	35,724	22,553	1,571	51,787	892	85,242	19,763	261,565	250,098	11,467	261,565	250,098	11,467	3,262
188,122	30,698	17,839	1,106	37,517	759	81,262	18,941	256,254	245,124	11,130	256,254	245,124	11,130	3,258
-13.52	-14.07	-20.90	-29.60	-27.56	-14.91	-4.67	-4.16	-2.03	-1.99	-2.94	-2.03	-1.99	-2.94	-0.12
39.76	17.46	-1.94	22.48	8.82	4.83	70.20	194.62	71.19	71.50	64.67	194.62	71.50	64.67	-0.49

Source: Dept. of Household Registration Affairs, MOI, County and City Government.
 Note: 1. Due to "Happiness + Project of sending good-fortune bag to home" of Taipei City, there is a mass increase of the "Others" of "Citizen Service Cases" in Dec. 2013. Besides, the figures of "Others" of "Citizen Service Cases" are split into 7 new categories resulting in a mass increase since Feb. 2014.
 2. The figures of "Not Having Identity Cards" include those citizens over 14 but not having applied for Identity Card and those not yet having applied for the next generation Identity Card. Because of checking thorough data, the figures of citizens over 14 not having applied for Identity Card are increased since Feb. 2014.
 3. "Service Cases of Population Administration" added "Illegal Obtained, Fake or Mutilation of Identity Card" and "The Amount of Handled Documents" since Jan. 2015, and deleted all items without registration in designated time.

表15. 合作事業概況

年(半年)底別 End of Year(Half Year)	社(場) 數 No. of Cooperatives	社(場)員數	
		個人社員(人)	
		計 Sub. T	男 Male
九十六年 2007	5,269	3,633,428	...
九十七年 2008	5,186	3,534,747	...
九十八年 2009	5,095	3,326,092	1,783,748
九十九年 2010	4,902	3,107,193	1,660,085
一〇〇年 2011	4,803	2,762,446	1,479,485
一〇一年 2012	4,618	2,641,436	1,400,256
一〇二年 2013	4,533	2,496,537	1,314,607
一〇三年 2014	4,460	2,345,235	1,252,819
十二月 Dec.	4,460	2,345,235	1,252,819
一〇四年 2015	4,324	2,211,438	1,195,587
六月 June	4,380	2,285,671	1,221,061
十二月 Dec.	4,324	2,211,438	1,195,587
較上期增減(%) VS. with Last Period	-1.28	-3.25	-2.09
較上年同期增減(%) VS. with Last Year	-3.05	-5.71	-4.57

資料來源：本部合作及人民團體司籌備處、直轄市、縣(市)政府，中華民國儲蓄互助協會。
說明：本表資料不含信用合作社。

Table 15. COOPERATIVE BUSINESS

No. of Cooperative Members		股金 總額 (千元) Capital (NT\$1,000)	平均每 社股金 (千元) Capital per Cooperative (NT\$1,000)
Individual Member (Persons)	法人社員 (個) No. of Legal Persons		
女 Female			
...	6,163	23,235,203	4,410
...	5,506	23,310,698	4,495
1,542,344	6,550	23,647,228	4,641
1,447,108	6,036	24,098,628	4,916
1,282,961	5,768	24,838,269	5,171
1,241,180	5,451	25,314,617	5,482
1,181,930	5,635	25,856,297	5,704
1,092,416	5,441	26,067,725	5,845
1,092,416	5,441	26,067,725	5,845
1,015,851	5,346	26,760,597	6,189
1,064,610	5,393	26,459,050	6,041
1,015,851	5,346	26,760,597	6,189
-4.58	-0.87	1.14	2.45
-7.01	-1.75	2.66	5.89

Source: The Cooperative & Civil Association Preparatory office, MOI, County and City Government, Credit Union League of the Republic of China.

Note: The data of Credit Cooperatives are not included.

表16. 全國性人民團體

單位：團體數

年(季)底別 End of Year(Quarter)	政治團體 Political Associations		職業團體 Occupational Associations			
	政黨 Political Parties	全國性 政治團體 Nation-Wide Political Associations	合計 Total	工業團體 Industrial Associations	商業團體 Commercial Associations	自由職 業團體 Professional Associations
九十六年 2007	136	43	278	144	89	45
九十七年 2008	144	43	287	145	96	46
九十八年 2009	158	43	294	146	101	47
九十九年 2010	175	43	301	146	107	48
一〇〇年 2011	209	43	308	146	114	48
一〇一年 2012	231	43	314	147	119	48
一〇二年 2013	247	44	325	147	127	51
一〇三年 2014	259	46	332	149	131	52
第四季 4th Qua.	259	46	332	149	131	52
一〇四年 2015	287	47	340	154	134	52
第一季 1st Qua.	263	46
第二季 2nd Qua.	269	46	333	149	132	52
第三季 3rd Qua.	277	47
第四季 4th Qua.	287	47	340	154	134	52
較上季增減(%) VS. with Last Quarter	3.61	0.00
較上年同季增減(%) VS. with Last Year	10.81	2.17	2.41	3.36	2.29	0.00

資料來源：本部民政司、合作及人民團體司等備處。

說明：1. 因97年1月23日修正「社會團體許可立案作業規定」，98年起新增「環保團體」，原「兩岸團體」依其性質分歸各應屬之團體類別。
2. 104年1月新增中華道政國安黨、和平鵲聯盟黨，2月新增時代力量，3月新增民國黨，4月新增社會民主黨，5月新增全國幸福勞工黨、中華民族和合黨、自由台灣黨，6月新增台灣獨立黨、陽光大聯盟，7月新增新政世紀黨、中國為公黨，8月新增社會福利黨，9月新增泛盟黨、台灣未來黨、中華青年同盟會、綠黨社會民主黨聯盟、信心希望聯盟，10月新增我們自己的黨、全民參政大聯盟、福爾摩沙自立黨、虎黨、世界孫中山梅花聯盟，11月新增全民幸福政黨大聯盟、新台灣國民黨聯盟、皇君人民黨、中華復興黨，12月新增聲國黨。

TABLE 16. NATIONAL-WIDE CIVIC ASSOCIATIONS

Unit: Associations

合計 Total	社會團體 Social Associations							
	學術文化團體 Academic & Cultural Associations	醫療衛生團體 Medical Associations	宗教團體 Religious Associa- tions	體育團體 Sports Associa- tions	社會服務及慈善團體 Social Services & Charity Associations	國際團體 Internat- ional Associa- tions	經濟業 務團體 Economic Business Associa- tions	環保、同鄉、同學 校友會 及其他 Others(1)
7,796	1,838	698	683	718	1,661	166	1,546	486
8,542	1,960	751	750	779	1,872	170	1,678	582
9,252	2,060	794	827	847	1,973	176	1,768	807
9,248	1,964	825	884	934	2,010	141	1,804	686
10,298	2,154	900	1,053	1,017	2,263	147	1,964	800
11,172	2,373	975	1,163	1,087	2,411	147	2,107	909
11,750	2,534	1,015	1,231	1,128	2,511	148	2,217	966
12,363	2,639	1,061	1,282	1,190	2,643	151	2,373	1,024
12,363	2,639	1,061	1,282	1,190	2,643	151	2,373	1,024
14,371	3,405	1,234	1,317	1,229	3,071	237	2,630	1,248
...
12,541	2,719	1,062	1,292	1,213	2,653	151	2,408	1,043
...
14,371	3,405	1,234	1,317	1,229	3,071	237	2,630	1,248
...
16.24	29.03	16.31	2.73	3.28	16.19	56.95	10.83	21.88

Source: Dept. of Civil Affairs, The Cooperative & Civil Association Preparatory office, MOI.

Note: Due to the revise of the Regulation for Registration of Social Entities on 23 Jan. 2008, the figures of Others have included the environmental groups and the former cross-strait associations have been reclassified according to their characteristics since 2009.

表17. 農民健康保險投保單位、人數及應計保險費收入

單位：個；人；元

年(月)別 Year(Month)	投保單位 Insured Units (1)	被保險人數(1) Insured Persons			應
		合計 Total	農會會員 Members of Farmer's Associations	非農會會員 Members of Non-Farmer's Associations	合計 Total
九十六年 2007	287	1,601,410	737,828	863,582	4,972,671,568
九十七年 2008	287	1,573,364	742,488	830,876	4,873,698,276
九十八年 2009	287	1,540,988	745,522	795,466	4,744,502,996
九十九年 2010	287	1,508,284	744,732	763,552	4,720,384,651
一〇〇年 2011	287	1,479,148	745,538	733,610	4,630,731,309
一〇一年 2012	287	1,454,728	752,654	702,074	4,533,349,801
一〇二年 2013	287	1,409,634	737,235	672,399	4,430,578,008
一〇三年 2014	287	1,349,903	705,186	644,717	4,275,857,172
一〇四年 2015	287	1,284,649	670,156	614,493	4,087,933,156
二月 Feb.	287	1,341,910	700,800	641,110	346,948,907
三月 Mar.	287	1,336,383	697,669	638,714	344,447,373
四月 Apr.	287	1,331,403	694,939	636,464	344,780,396
五月 May	287	1,326,442	692,292	634,150	344,402,421
六月 June	287	1,321,983	689,756	632,227	340,592,901
七月 July	287	1,316,430	686,847	629,583	338,707,842
八月 Aug.	287	1,311,774	684,361	627,413	339,258,075
九月 Sept.	287	1,305,372	681,051	624,321	338,937,797
十月 Oct.	287	1,297,223	677,333	619,890	337,015,653
十一月 Nov.	287	1,289,545	673,084	616,461	335,702,517
十二月 Dec.	287	1,284,649	670,156	614,493	330,082,810
一〇五年 2016	287	1,277,002	664,827	612,175	653,734,076
一月 Jan.	287	1,280,743	667,432	613,311	330,013,039
二月 Feb.	287	1,277,002	664,827	612,175	323,721,037
較上月增減(%) VS. with Last Month	0.00	-0.29	-0.39	-0.19	-1.91
較上年同月增減(%) VS. with Last Year	0.00	-4.84	-5.13	-4.51	-6.69

資料來源：勞工保險局。

說明：(1)係指年(月)底數。

TABLE 17. FARMER HEALTH INSURANCE INSURED UNITS, PERSONS, AND PREMIUM INCOME

Unit : Units;Persons;NT.\$

計保險費 Premium Receivable					被保險人 From The Insured Persons
政府補助 Government Subsidy					
小計 Subtotal	中央政府 Central Government	直轄市政府 Municipality Government	縣(市)政府 Country (City) Government		
3,539,406,557	2,963,655,667	28,407,290	547,343,600	1,433,265,011	
3,471,797,540	2,873,150,516	78,201,059	520,445,965	1,401,900,736	
3,427,987,863	2,842,478,913	76,778,525	508,730,425	1,316,515,133	
3,467,069,732	2,883,208,850	75,728,086	508,132,796	1,253,314,919	
3,305,240,031	2,426,919,971	549,051,227	329,268,833	1,325,491,278	
3,240,963,974	2,376,321,975	537,820,818	326,821,181	1,292,385,827	
3,172,521,992	2,325,593,927	524,723,664	322,204,401	1,258,056,016	
3,060,701,429	2,244,662,087	504,236,654	311,802,688	1,215,155,743	
2,929,156,384	2,146,835,222	481,955,703	300,365,459	1,158,776,772	
248,536,249	181,759,729	41,350,927	25,425,593	98,412,658	
246,617,879	180,685,965	40,703,508	25,228,406	97,829,494	
247,196,678	180,452,740	41,502,628	25,241,310	97,583,718	
245,427,380	179,895,174	40,333,796	25,198,410	98,975,041	
245,268,482	179,845,111	40,158,241	25,265,130	95,324,419	
243,525,901	178,625,848	39,972,665	24,927,388	95,181,941	
243,220,180	178,406,538	39,861,039	24,952,603	96,037,895	
242,727,852	178,066,072	39,703,350	24,958,430	96,209,945	
240,699,752	176,569,256	39,393,941	24,736,555	96,315,901	
238,991,527	175,171,265	39,233,820	24,586,442	96,710,990	
237,806,735	174,464,194	38,895,606	24,446,935	92,276,075	
469,069,300	343,676,568	77,120,741	48,271,991	184,664,776	
236,921,916	173,870,357	38,699,508	24,352,051	93,091,123	
232,147,384	169,806,211	38,421,233	23,919,940	91,573,653	
-2.02	-2.34	-0.72	-1.77	-1.63	
-6.59	-6.58	-7.08	-5.92	-6.95	

Source : Bureau of Labor Insurance, Ministry of Labor.

Note : (1) The data refers to End of Year(Month).

表18. 農民健康保險實計現金保險給付

單位：件；元

年(月)別 Year(Month)	合計 Total		生育給付 Maternity	
	件數 Cases	金額 Amount	件數 Cases	金額 Amount
	九十六年 2007	59,047	8,391,383,600	7,804
九十七年 2008	59,632	8,720,027,600	6,946	141,892,200
九十八年 2009	57,848	8,566,262,600	6,069	124,134,000
九十九年 2010	56,412	8,462,477,600	4,998	102,397,800
一〇〇年 2011	56,859	8,494,522,260	5,101	105,233,400
一〇一年 2012	56,234	8,709,562,400	5,314	109,384,800
一〇二年 2013	52,457	8,181,936,800	4,347	89,698,800
一〇三年 2014	52,379	8,228,676,600	3,853	78,764,400
一〇四年 2015	49,058	7,667,850,000	3,682	75,592,200
二月 Feb.	3,205	494,594,600	258	5,334,600
三月 Mar.	4,947	758,033,400	422	8,557,800
四月 Apr.	4,234	662,598,800	298	6,018,000
五月 May	4,077	638,924,600	285	5,905,800
六月 June	3,972	630,332,800	262	5,365,200
七月 July	4,607	733,740,400	289	5,936,400
八月 Aug.	4,016	638,275,200	267	5,467,200
九月 Sept.	3,497	552,238,200	275	5,732,400
十月 Oct.	4,195	654,030,800	337	6,915,600
十一月 Nov.	4,012	614,016,200	339	6,885,000
十二月 Dec.	4,113	636,786,000	328	6,823,800
一〇五年 2016	6,836	1,071,122,400	514	10,628,400
一月 Jan.	4,107	653,031,200	303	6,232,200
二月 Feb.	2,729	418,091,200	211	4,396,200
較上月增減(%) VS. with Last Month	-33.55	-35.98	-30.36	-29.46
較上年同月增減(%) VS. with Last Year	-14.85	-15.47	-18.22	-17.59

資料來源：勞工保險局。

TABLE 18. FARMER HEALTH INSURANCE CASH BENEFITS

Unit : Cases;NT.\$

身心障礙給付 Disability		喪葬津貼 Funeral and Interment	
件數 Cases	金額 Amount	件數 Cases	金額 Amount
21,585	3,693,386,000	29,658	4,537,674,000
22,662	3,984,463,400	30,024	4,593,672,000
22,226	3,920,519,600	29,553	4,521,609,000
21,507	3,784,308,800	29,907	4,575,771,000
20,867	3,662,965,860	30,891	4,726,323,000
20,166	3,894,815,600	30,754	4,705,362,000
17,654	3,432,470,000	30,456	4,659,768,000
16,771	3,291,397,200	31,755	4,858,515,000
14,507	2,869,300,800	30,869	4,722,957,000
921	179,282,000	2,026	309,978,000
1,240	246,870,600	3,285	502,605,000
1,158	231,546,800	2,778	425,034,000
1,169	231,699,800	2,623	401,319,000
1,244	247,669,600	2,466	377,298,000
1,410	282,880,000	2,908	444,924,000
1,300	258,111,000	2,449	374,697,000
1,086	219,697,800	2,136	326,808,000
1,243	247,020,200	2,615	400,095,000
1,201	228,915,200	2,472	378,216,000
1,284	247,309,200	2,501	382,653,000
1,825	372,453,000	4,497	688,041,000
1,189	246,704,000	2,615	400,095,000
636	125,749,000	1,882	287,946,000
-46.51	-49.03	-28.03	-28.03
-30.94	-29.86	-7.11	-7.11

Source : Bureau of Labor Insurance, Ministry of Labor.

表19. 辦理土地登記及標示變更登記－按月別分

年 (月) 別 Year (Month)	土地登記 Registration of Land		土地標示變更登記 Registration of Change in Land Descriptions	
	Registration of Land		合計 Total	Total
	總筆數 Total Plots	總面積 (平方公尺) Total Area (m ²)	筆數 Plots	面積 (平方公尺) Area (m ²)
九十六年 2007	3,908,103	5,011,215,669	785,599	1,937,571,348
九十七年 2008	3,467,268	5,432,895,627	558,327	2,384,968,018
九十八年 2009	3,353,043	4,616,223,042	513,010	1,403,008,915
九十九年 2010	3,653,421	3,274,250,946	623,171	1,392,972,952
一〇〇年 2011	3,911,370	3,116,677,020	548,642	1,218,335,671
一〇一年 2012	3,409,701	2,896,622,924	512,978	1,394,922,345
一〇二年 2013	3,683,210	2,815,667,898	511,250	1,134,975,544
一〇三年 2014	3,563,292	2,932,275,217	502,127	1,188,214,102
一〇四年 2015	3,433,611	3,060,738,824	480,416	1,193,115,798
二月 Feb.	216,137	148,348,500	25,540	35,799,380
三月 Mar.	275,840	268,696,874	33,491	126,339,660
四月 Apr.	268,101	225,417,992	31,089	95,682,284
五月 May	264,105	263,646,137	26,821	86,151,322
六月 June	265,190	175,482,173	23,895	31,528,346
七月 July	274,854	478,577,569	29,308	346,636,059
八月 Aug.	237,133	170,628,858	23,302	34,955,636
九月 Sept.	231,840	159,722,822	25,691	46,006,651
十月 Oct.	299,378	225,162,014	74,740	90,281,377
十一月 Nov.	360,835	341,316,968	131,382	208,245,108
十二月 Dec.	376,058	345,841,511	33,847	51,040,356
一〇五年 2016	385,076	287,495,082	45,546	60,363,084
一月 Jan.	234,290	155,326,223	23,262	35,604,199
二月 Feb.	150,786	132,168,859	22,284	24,758,885
較上月增減(%) VS. with Last Month	-35.64	-14.91	-4.20	-30.46
較上年同月增減(%) VS. with Last Year	-30.24	-10.91	-12.75	-30.84

資料來源：直轄市、縣(市)政府。

說明：1. 土地登記係指土地標示變更、所有權第一次、移轉及他項權利等各項登記之總計。
2. 筆數：依各實際辦理之土地筆數計算，土地以地號為基本計算單位，即1地號為1筆。

TABLE 19. REGISTRATION OF LAND AND REGISTRATION OF CHANGE IN LAND DESCRIPTIONS - BY MONTH

Registration of Change in Land Descriptions				
分割 Subdivision	合併 Combination	重測、重劃		
筆數 Plots	面積 (平方公尺) Area (m ²)	筆數 Plots	面積 (平方公尺) Area (m ²)	筆數 Plots
228,161	306,606,313	79,983	58,570,379	371,206
200,781	335,817,653	41,610	46,538,729	218,764
189,312	284,851,163	25,489	47,669,305	200,695
220,945	394,488,032	29,318	76,582,272	225,833
210,329	314,112,819	26,852	86,513,272	206,322
195,304	279,059,146	20,424	45,719,099	215,214
201,271	267,769,706	20,462	45,749,275	192,869
187,041	249,551,200	21,449	57,684,899	199,755
174,027	291,002,016	18,312	43,445,564	185,562
11,885	18,596,069	1,119	2,856,010	4,019
13,632	22,139,661	1,577	3,475,152	2,017
13,440	19,403,548	1,579	6,083,893	9,631
15,660	26,456,921	1,566	3,149,399	2,462
14,958	21,803,655	1,559	3,569,018	486
15,865	31,011,356	1,644	3,466,359	4,531
14,220	21,372,100	1,486	3,075,027	310
14,188	25,980,874	1,364	3,776,191	680
13,044	25,318,068	1,511	3,551,295	52,704
15,280	23,439,361	1,589	3,290,972	102,818
17,495	26,928,607	1,576	3,686,298	5,566
25,860	38,543,870	2,237	5,043,219	7,163
14,820	23,550,076	1,363	3,028,354	479
11,040	14,993,793	874	2,014,865	6,684
-25.51	-36.33	-35.88	-33.47	1,295.41
-7.11	-19.37	-21.89	-29.45	66.31

Source : County and City Government.

Note : 1.Registration of Land contains Change in Land Descriptions, Initial Registration, Ownership Transfer, Other Rights.
2.Plots refer to each land number as a unit.

表19. 辦理土地登記及標示變更登記—按月別分(續)

年 (月) 別 Year (Month)	土地標示變更登記			
	Resurvey /Readjust	減 失 Reduction	地目變更 Change	
	面積 (平方公尺) Area (m ²)	筆 數 Plots	面 積 (平方公尺) Area (m ²)	筆 數 Plots
九十六年 2007	242,274,551	81	525,992	28,136
九十七年 2008	258,525,429	194	105,967	20,327
九十八年 2009	289,446,929	47	144,905	12,606
九十九年 2010	233,482,922	26	93,229	67,126
一〇〇年 2011	272,832,331	47	351,886	40,578
一〇一年 2012	282,200,136	20	70,344	18,167
一〇二年 2013	276,561,820	10	46,707	17,919
一〇三年 2014	261,793,987	49	29,189	16,822
一〇四年 2015	247,531,003	40	19,320	18,380
二 月 Feb.	5,064,365	—	—	1,382
三 月 Mar.	818,301	—	—	1,739
四 月 Apr.	5,433,031	4	4,707	1,272
五 月 May	1,002,434	—	—	1,035
六 月 June	347,698	3	203	1,792
七 月 July	766,239	2	10,031	1,671
八 月 Aug.	159,502	—	—	1,798
九 月 Sept.	1,078,899	—	—	1,294
十 月 Oct.	53,174,081	30	4,132	1,200
十一月 Nov.	168,828,925	—	—	1,692
十二月 Dec.	10,525,162	—	—	1,691
一〇五年 2016	2,289,663	—	—	2,289
一 月 Jan.	613,764	—	—	1,178
二 月 Feb.	1,675,899	—	—	1,111
較上月增減(%) VS. with Last Month	173.05	—	—	-5.69
較上年同月增減(%) VS. with Last Year	-66.91	—	—	-19.61

TABLE 19. REGISTRATION OF LAND AND REGISTRATION OF CHANGE IN LAND DESCRIPTIONS - BY MONTH (CONT.)

in Land Category	Registration of Change in Land Descriptions			
	使用編定 Designation	其 他 Others		
	面積 (平方公尺) Area (m ²)	筆 數 Plots	面 積 (平方公尺) Area (m ²)	筆 數 Plots
8,784,117	47,325	1,288,749,489	30,707	32,060,507
7,236,408	54,583	1,715,733,376	22,068	21,010,457
9,161,724	47,617	743,061,226	37,244	28,673,663
38,689,349	49,927	617,414,728	29,996	32,222,420
19,303,872	49,063	510,300,591	15,451	14,920,898
9,492,508	40,293	744,320,914	23,556	34,060,197
6,945,882	47,482	502,575,273	31,237	35,326,879
6,839,785	50,911	575,776,357	26,100	36,538,684
17,405,949	55,105	563,110,333	28,990	30,601,612
570,172	4,268	7,296,043	2,867	1,416,720
11,022,434	13,255	87,645,567	1,271	1,238,544
401,348	3,770	61,447,859	1,393	2,907,899
310,847	4,298	53,356,334	1,800	1,875,387
838,355	2,459	3,861,615	2,638	1,107,803
615,522	4,498	306,690,421	1,097	4,076,132
1,233,448	4,095	7,368,071	1,393	1,747,487
387,283	7,099	13,444,089	1,066	1,339,315
562,343	3,175	6,234,838	3,076	1,436,619
598,513	2,888	5,453,993	7,115	6,633,345
383,585	3,149	5,042,173	4,370	4,474,532
610,891	4,840	10,888,324	3,157	2,987,117
296,000	3,067	6,214,618	2,355	1,901,387
314,891	1,773	4,673,706	802	1,085,730
6.38	-42.19	-24.79	-65.94	-42.90
-44.77	-58.46	-35.94	-72.03	-23.36

表20. 辦理土地登記及標示變更登記－按區域別分

區 域 別 Locality	土地登記 Registration of Land		土地標示變更登記 Registration of Change in Land Descriptions	
			合 計 Total	
	總筆數 Total Plots	總面積 (平方公尺) Total Area (m ²)	筆 數 Plots	面 積 (平方公尺) Area (m ²)
一〇五年二月 Feb., 2016	150,786	132,168,859	22,284	24,758,885
新 北 市 New Taipei City	19,125	12,737,703	1,096	1,646,582
臺 北 市 Taipei City	10,722	1,920,192	76	65,051
桃 園 市 Taoyuan City	13,822	10,456,817	626	638,337
臺 中 市 Taichung City	16,857	8,166,786	1,797	2,919,718
臺 南 市 Tainan City	13,126	6,771,117	1,670	1,140,224
高 雄 市 Kaohsiung City	13,419	5,858,575	1,237	1,766,661
臺 灣 省 Taiwan Prov.	62,729	85,801,402	15,614	16,495,290
宜蘭縣 Yilan C.	4,225	3,070,066	1,191	945,900
新竹縣 Hsinchu C.	6,608	5,562,865	301	515,018
苗栗縣 Miaoli C.	11,646	7,898,766	7,447	3,532,291
彰化縣 Changhua C.	7,720	5,391,062	910	736,021
南投縣 Nantou C.	3,679	5,158,558	892	1,362,511
雲林縣 Yunlin C.	4,518	4,122,647	378	338,521
嘉義縣 Chiayi C.	4,035	4,238,465	698	647,577
屏東縣 Pingtung C.	7,025	37,371,924	1,143	1,871,103
臺東縣 Taitung C.	1,895	2,930,680	323	525,056
花蓮縣 Hualien C.	3,070	6,024,176	963	3,741,235
澎湖縣 Penghu C.	949	315,958	152	36,869
基隆市 Keelung City	2,754	1,093,802	174	371,004
新竹市 Hsinchu City	3,408	2,396,769	946	1,848,002
嘉義市 Chiayi City	1,197	225,665	96	24,182
福 建 省 Fuchien Prov.	986	456,266	168	87,023
金門縣 Kinmen C.	942	430,807	164	86,659
連江縣 Lienchiang C.	44	25,459	4	363

資料來源：直轄市、縣(市)政府。

說 明：土地登記係指土地標示變更、所有權第一次、移轉及他項權利之總計。

TABLE 20. REGISTRATION OF LAND AND REGISTRATION OF CHANGE IN LAND DESCRIPTIONS - BY LOCALITY

Registration of Change in Land Descriptions				
分 割 Subdivision	合 併 Combination	重測、重劃		
筆 數 Plots	面 積 (平方公尺) Area (m ²)	筆 數 Plots	面 積 (平方公尺) Area (m ²)	筆 數 Plots
11,040	14,993,793	874	2,014,865	6,684
1,001	1,472,123	28	106,875	3
64	55,233	8	6,808	—
426	354,460	74	171,178	23
1,085	1,830,968	103	196,309	55
1,304	797,019	103	141,198	11
968	1,511,998	56	60,871	1
6,047	8,892,580	495	1,328,268	6,591
911	597,764	24	24,113	42
212	387,102	28	63,452	1
537	1,567,484	65	278,352	6,518
591	535,203	97	101,318	19
597	822,324	56	290,056	2
261	174,917	50	106,650	—
451	476,988	34	67,365	—
656	1,171,239	56	148,810	—
229	266,073	43	175,117	9
325	645,660	31	68,472	—
114	27,858	3	1,415	—
172	370,162	—	—	—
929	1,829,882	5	2,562	—
62	19,923	3	587	—
145	79,412	7	3,357	—
141	79,049	7	3,357	—
4	363	—	—	—

Source : County and City Government.

Note : Registration of Land contains Change in Descriptions, Initial Registration, Ownership Transfer, Other Rights.

表20. 辦理土地登記及標示變更登記－按區域別分(續)

區 域 別 Locality	土地標示變更登記			
	Resurvey /Readjust	減 失 Reduction	地目變更 Change	
	面積 (平方公尺) Area (m ²)	筆 數 Plots	面 積 (平方公尺) Area (m ²)	筆 數 Plots
一〇五年二月 Feb., 2016	1,675,899	—	—	1,111
新 北 市 New Taipei City	8,964	—	—	38
臺 北 市 Taipei City	—	—	—	4
桃 園 市 Taoyuan City	24,712	—	—	46
臺 中 市 Taichung City	39,956	—	—	204
臺 南 市 Tainan City	3,753	—	—	80
高 雄 市 Kaohsiung City	1,417	—	—	171
臺 灣 省 Taiwan Prov.	1,597,097	—	—	552
宜蘭縣 Yilan C.	62,076	—	—	70
新竹縣 Hsinchu C.	19	—	—	17
苗栗縣 Miaoli C.	1,510,878	—	—	184
彰化縣 Changhua C.	12,022	—	—	50
南投縣 Nantou C.	29	—	—	18
雲林縣 Yunlin C.	—	—	—	21
嘉義縣 Chiayi C.	—	—	—	27
屏東縣 Pingtung C.	—	—	—	92
臺東縣 Taitung C.	12,073	—	—	6
花蓮縣 Hualien C.	—	—	—	24
澎湖縣 Penghu C.	—	—	—	1
基隆市 Keelung City	—	—	—	2
新竹市 Hsinchu City	—	—	—	9
嘉義市 Chiayi City	—	—	—	31
福 建 省 Fuchien Prov.	—	—	—	16
金門縣 Kinmen C.	—	—	—	16
連江縣 Lienchiang C.	—	—	—	—

TABLE 20. REGISTRATION OF LAND AND REGISTRATION OF CHANGE IN LAND DESCRIPTIONS - BY LOCALITY (CONT.)

Registration of Change in Land Descriptions				
in Land Category	使用編定 Designation	其 他 Others		
面 積 (平方公尺) Area (m ²)	筆 數 Plots	面 積 (平方公尺) Area (m ²)	筆 數 Plots	面 積 (平方公尺) Area (m ²)
314,891	1,773	4,673,706	802	1,085,730
18,660	9	13,748	17	26,212
3,009	—	—	—	—
19,654	21	49,573	36	18,760
68,128	75	274,473	275	509,885
22,064	84	86,838	88	89,352
68,038	10	15,288	31	109,049
111,085	1,574	4,233,787	355	332,472
6,740	137	247,173	7	8,035
22,901	35	37,251	8	4,293
22,368	107	67,094	36	86,115
6,601	45	39,187	108	41,690
1,990	166	157,478	53	90,633
2,097	9	6,177	37	48,680
7,743	184	91,196	2	4,285
16,941	237	493,140	102	40,973
2,926	34	61,099	2	7,767
3,611	583	3,023,492	—	—
226	34	7,370	—	—
842	—	—	—	—
12,429	3	3,129	—	—
3,672	—	—	—	—
4,253	—	—	—	—
4,253	—	—	—	—
—	—	—	—	—

表21. 辦理土地所有權登記－按月別分

年 (月) 別 Year (Month)	所有權第一次登記 Initial Registration		移 轉 合 計 Total	
	筆 數 Plots	面 積 (平方公尺) Area (m ²)	筆 數 Plots	面 積 (平方公尺) Area (m ²)
九十六年 2007	19,239	1,268,719,239	1,307,190	901,787,833
九十七年 2008	23,262	1,299,056,795	1,261,788	883,172,473
九十八年 2009	23,786	1,601,738,091	1,240,974	801,056,965
九十九年 2010	17,538	242,974,888	1,370,463	845,151,001
一〇〇年 2011	12,950	19,211,676	1,791,878	1,151,701,871
一〇一年 2012	12,446	11,592,337	1,325,426	800,524,578
一〇二年 2013	9,687	19,531,456	1,434,988	898,610,887
一〇三年 2014	11,872	15,895,477	1,364,589	914,237,552
一〇四年 2015	13,413	26,355,352	1,406,128	942,211,811
二 月 Feb.	320	3,199,044	94,443	66,347,789
三 月 Mar.	139	155,695	112,240	76,332,942
四 月 Apr.	990	4,218,684	105,185	69,676,120
五 月 May	123	221,301	103,864	68,621,167
六 月 June	163	399,800	107,647	79,767,397
七 月 July	175	232,040	109,474	73,468,319
八 月 Aug.	115	459,602	95,374	68,967,914
九 月 Sept.	125	222,643	91,835	61,663,429
十 月 Oct.	2,702	4,475,401	100,023	71,962,831
十一月 Nov.	4,968	5,273,689	103,760	65,162,784
十二月 Dec.	2,217	2,932,894	173,446	100,996,735
一〇五年 2016	1,399	4,806,592	147,844	114,540,634
一 月 Jan.	1,192	4,291,416	90,742	63,376,232
二 月 Feb.	207	515,176	57,102	51,164,401
較上月增減(%) VS. with Last Month	-82.63	-88.00	-37.07	-19.27
較上年同月增減(%) VS. with Last Year	-35.31	-83.90	-39.54	-22.88

資料來源：直轄市、縣(市)政府。

說明：1. 贈與含夫妻贈與。
2. 100年1月「其他」因縣市合併或升格直轄市辦理接管業務致筆數及面積大幅增加。

TABLE 21. REGISTRATION OF LAND OWNERSHIP - BY MONTH

登 記 Registration of Ownership Transfer					
買 賣 Transaction			拍 賣 Auction		
筆 數 Plots	面 積 (平方公尺) Area (m ²)	總價額(按公 告現值計)(元) Amount(Announced Current Values)(NT.\$)	筆 數 Plots	面 積 (平方公尺) Area (m ²)	總價額(按公 告現值計)(元) Amount(Announced Current Values)(NT.\$)
712,809	369,674,837	1,387,158,789,007	49,928	36,674,446	87,145,688,513
643,394	344,500,891	1,313,433,501,739	46,394	32,589,196	76,178,719,172
631,432	312,821,149	1,580,529,910,144	50,734	28,503,039	84,596,739,452
736,040	343,950,589	2,106,571,433,296	47,566	35,637,818	91,034,491,800
696,687	312,179,334	2,305,160,801,787	39,676	31,154,445	84,882,430,726
650,725	318,925,880	1,573,666,928,459	30,730	19,955,266	54,686,900,791
738,870	394,923,795	1,659,753,165,983	30,985	22,334,432	57,824,972,244
648,977	391,303,421	1,536,779,828,638	29,498	23,933,487	51,970,260,818
569,097	314,636,789	1,494,582,369,879	36,656	15,647,129	47,053,762,723
35,196	22,705,791	101,744,893,627	4,096	963,323	3,414,602,969
43,911	26,735,115	122,449,171,860	5,895	1,756,712	4,976,833,100
44,786	25,497,998	102,105,319,505	4,286	1,299,328	3,548,709,267
45,444	24,073,215	101,213,834,176	1,937	1,162,012	3,481,427,898
48,098	28,343,999	110,343,977,606	2,011	2,920,896	5,413,845,842
47,632	26,435,599	116,813,167,920	1,842	1,130,470	4,205,641,966
40,254	22,849,393	98,611,072,065	1,711	1,114,307	2,959,458,854
37,780	19,394,250	92,552,142,323	1,614	867,204	2,555,157,142
41,805	21,334,679	99,112,458,612	1,733	1,027,101	4,260,901,244
43,429	24,206,288	107,088,676,298	1,487	866,202	2,823,863,323
90,281	45,233,568	309,673,731,159	2,314	1,336,235	5,061,962,492
51,351	35,740,100	128,182,552,121	2,951	9,571,773	11,071,588,639
31,264	20,063,554	73,750,339,536	1,580	1,349,597	3,881,946,625
20,087	15,676,545	54,432,212,585	1,371	8,222,175	7,189,642,014
-35.75	-21.87	-26.19	-13.23	509.23	85.21
-42.93	-30.96	-46.50	-66.53	753.52	110.56

Source : County and City Government.

Note : 1. Gift include Gift from Spouse.
2. The taking over affairs increased substantially for some cities or counties merged or elevated to municipalities resulted in a mass increase of "Others" in Jan., 2011.

表21. 辦理土地所有權登記—按月別分(續)

年 (月) 別 Year (Month)	移 轉 登 記			
	繼 承 Inheritance		贈 與 Gift	
	筆 數 Plots	面 積 (平方公尺) Area (m ²)	筆 數 Plots	面 積 (平方公尺) Area (m ²)
九十六年 2007	275,222	175,165,054	155,023	148,592,457
九十七年 2008	285,931	177,354,655	160,290	151,687,351
九十八年 2009	284,996	169,439,455	150,379	129,851,804
九十九年 2010	298,581	184,917,988	155,411	122,431,399
一〇〇年 2011	317,002	240,222,079	166,103	125,337,420
一〇一年 2012	329,776	202,912,404	191,911	143,970,124
一〇二年 2013	338,843	220,956,659	207,469	140,543,126
一〇三年 2014	347,502	235,410,481	209,551	141,901,482
一〇四年 2015	357,540	259,196,240	210,460	137,003,295
二 月 Feb.	21,131	17,820,527	15,892	9,873,703
三 月 Mar.	30,154	23,600,594	16,257	11,403,676
四 月 Apr.	31,946	23,192,702	14,688	10,542,244
五 月 May	31,078	23,194,084	14,919	10,983,416
六 月 June	31,516	24,387,864	16,177	10,742,778
七 月 July	34,247	21,164,885	15,822	12,100,848
八 月 Aug.	28,628	20,106,022	14,869	10,440,621
九 月 Sept.	28,153	19,767,219	14,447	9,888,456
十 月 Oct.	29,744	27,924,280	16,154	10,982,646
十一月 Nov.	30,184	19,477,018	17,807	10,857,860
十二月 Dec.	34,703	22,012,312	29,604	16,085,723
一〇五年 2016	45,467	32,056,208	29,104	19,824,798
一 月 Jan.	27,342	18,390,621	19,031	12,448,676
二 月 Feb.	18,125	13,665,587	10,073	7,376,122
較上月增減(%) VS. with Last Month	-33.71	-25.69	-47.07	-40.75
較上年同月增減(%) VS. with Last Year	-14.23	-23.32	-36.62	-25.30

TABLE 21. REGISTRATION OF LAND OWNERSHIP - BY MONTH (CONT.)

Registration of Ownership Transfer			
徵 收 Expropriation		其 他 Others	
筆 數 Plots	面 積 (平方公尺) Area (m ²)	筆 數 Plots	面 積 (平方公尺) Area (m ²)
13,149	4,713,517	101,059	166,967,522
16,253	7,483,281	109,526	169,557,100
18,777	9,758,171	104,656	150,683,347
18,184	14,057,386	114,681	144,155,821
19,491	12,413,031	552,919	430,395,562
11,444	5,847,302	110,840	108,913,603
8,821	5,482,117	110,000	114,370,759
8,287	3,498,866	120,774	118,189,815
4,844	5,861,261	227,531	209,867,098
297	68,764	17,831	14,915,680
363	97,339	15,660	12,739,507
244	59,033	9,235	9,084,817
84	10,425	10,402	9,198,016
132	34,838	9,713	13,337,022
526	1,331,990	9,405	11,304,526
220	52,365	9,692	14,405,206
158	60,529	9,683	11,685,771
126	16,837	10,461	10,677,288
205	37,197	10,648	9,718,218
1,093	2,833,903	15,451	13,494,994
2,270	842,946	16,701	16,504,809
1,750	735,811	9,775	10,387,973
520	107,135	6,926	6,116,836
-70.29	-85.44	-29.15	-41.12
75.08	55.80	-61.16	-58.99

表22. 辦理土地所有權登記－按區域別分

區 域 別 Locality	所有權第一次登記 Initial Registration		移 轉 合 計 Total	
	筆 數 Plots	面 積 (平方公尺) Area (m ²)	筆 數 Plots	面 積 (平方公尺) Area (m ²)
一〇五年二月 Feb., 2016	207	515,176	57,102	51,164,401
新 北 市 New Taipei City	11	257,644	7,162	7,856,823
臺 北 市 Taipei City	—	—	3,828	1,411,479
桃 園 市 Taoyuan City	6	2,018	5,540	5,322,503
臺 中 市 Taichung City	9	16,880	5,758	2,432,656
臺 南 市 Tainan City	13	47,245	5,611	3,255,756
高 雄 市 Kaohsiung City	7	2,030	4,967	2,099,172
臺 灣 省 Taiwan Prov.	161	189,360	23,697	28,487,843
宜蘭縣 Yilan C.	1	1,180	1,498	1,098,989
新竹縣 Hsinchu C.	3	6,594	3,257	3,229,774
苗栗縣 Miaoli C.	63	42,703	2,260	2,369,056
彰化縣 Changhua C.	20	10,006	3,569	2,370,643
南投縣 Nantou C.	48	50,328	1,484	1,991,242
雲林縣 Yunlin C.	2	870	2,318	1,984,461
嘉義縣 Chiayi C.	6	59,594	2,040	1,945,454
屏東縣 Pingtung C.	16	17,665	2,866	10,469,383
臺東縣 Taitung C.	—	—	702	1,144,737
花蓮縣 Hualien C.	—	—	818	1,125,511
澎湖縣 Penghu C.	2	419	594	226,979
基隆市 Keelung City	—	—	828	188,572
新竹市 Hsinchu City	—	—	1,039	260,666
嘉義市 Chiayi City	—	—	424	82,375
福 建 省 Fuchien Prov.	—	—	539	298,169
金門縣 Kinmen C.	—	—	505	273,340
連江縣 Lienchiang C.	—	—	34	24,829

資料來源：直轄市、縣(市)政府。

TABLE 22. REGISTRATION OF LAND OWNERSHIP - BY LOCALITY

登 記 Registration of Ownership Transfer					
買 賣 Transaction			拍 賣 Auction		
筆 數 Plots	面 積 (平方公尺) Area (m ²)	總價額(按公 告現值計)(元) Amount(Announced Current Values)(NT.\$)	筆 數 Plots	面 積 (平方公尺) Area (m ²)	總價額(按公 告現值計)(元) Amount(Announced Current Values)(NT.\$)
20,087	15,676,545	54,432,212,585	1,371	8,222,175	7,189,642,014
2,555	4,697,830	10,008,626,732	85	42,662	235,499,547
1,420	118,286	11,090,357,333	66	2,323	387,896,700
2,276	2,692,434	8,099,920,667	64	8,242	69,932,635
2,722	538,216	5,805,613,280	93	68,200	188,379,791
1,886	943,419	2,948,165,380	158	131,216	256,668,576
2,081	787,657	3,358,315,689	220	94,055	780,524,737
7,015	5,853,989	12,942,525,099	684	7,875,462	5,270,624,248
438	187,627	1,172,861,569	19	11,535	31,915,979
923	1,071,665	1,537,369,754	20	8,861	14,411,376
705	716,449	1,090,804,692	39	64,788	263,299,127
1,014	1,138,470	2,239,632,912	84	38,415	100,266,777
383	404,697	647,729,312	66	83,116	62,517,846
550	684,051	1,985,863,411	58	51,904	57,368,814
521	558,854	951,097,683	35	26,692	29,537,399
859	554,423	1,119,538,096	288	7,544,401	3,979,536,420
212	129,568	279,744,762	16	9,744	14,413,239
336	215,069	589,208,911	21	8,380	8,082,583
96	62,764	143,846,744	20	4,755	7,005,478
382	33,602	166,323,950	4	1,724	5,249,136
420	77,123	692,052,365	8	20,803	687,629,929
176	19,628	326,450,936	6	345	9,390,145
132	44,714	178,688,404	1	14	115,780
132	44,714	178,688,404	1	14	115,780
—	—	—	—	—	—

Source : County and City Government.

表22. 辦理土地所有權登記—按區域別分(續)

區 域 別 Locality	移 轉 登 記			
	繼 承 Inheritance		贈 與 Gift	
	筆 數 Plots	面 積 (平方公尺) Area (m ²)	筆 數 Plots	面 積 (平方公尺) Area (m ²)
一〇五年二月 Feb., 2016	18,125	13,665,587	10,073	7,376,122
新 北 市 New Taipei City	2,498	2,369,658	1,326	461,923
臺 北 市 Taipei City	997	1,058,676	800	171,315
桃 園 市 Taoyuan City	1,683	1,549,976	888	639,143
臺 中 市 Taichung City	1,338	766,365	917	444,170
臺 南 市 Tainan City	2,011	920,173	896	592,410
高 雄 市 Kaohsiung City	1,481	514,494	782	348,260
臺 灣 省 Taiwan Prov.	7,932	6,424,267	4,364	4,676,193
宜 蘭 縣 Yilan C.	476	193,237	264	268,546
新 竹 縣 Hsinchu C.	714	1,109,919	308	440,632
苗 栗 縣 Miaoli C.	781	763,270	412	524,313
彰 化 縣 Changhua C.	1,287	491,275	700	372,576
南 投 縣 Nantou C.	381	646,829	378	458,419
雲 林 縣 Yunlin C.	1,052	634,744	497	501,599
嘉 義 縣 Chiayi C.	824	593,076	463	629,187
屏 東 縣 Pingtung C.	891	609,720	551	851,332
臺 東 縣 Taitung C.	253	668,583	145	224,788
花 蓮 縣 Hualien C.	201	420,544	179	316,980
澎 湖 縣 Penghu C.	364	131,700	63	11,364
基 隆 市 Keelung City	250	42,822	87	3,456
新 竹 市 Hsinchu City	365	85,119	193	58,388
嘉 義 市 Chiayi City	93	33,428	124	14,612
福 建 省 Fuchien Prov.	185	61,979	100	42,708
金 門 縣 Kinmen C.	178	61,154	97	42,472
連 江 縣 Lienchiang C.	7	825	3	236

TABLE 22. REGISTRATION OF LAND OWNERSHIP - BY LOCALITY (CONT.)

Registration of Ownership Transfer			
徵 收 Expropriation		其 他 Others	
筆 數 Plots	面 積 (平方公尺) Area (m ²)	筆 數 Plots	面 積 (平方公尺) Area (m ²)
520	107,135	6,926	6,116,836
14	579	684	284,170
—	—	545	60,878
31	8,232	598	424,475
39	6,715	649	608,990
4	755	656	667,782
4	162	399	354,545
428	90,692	3,274	3,567,241
75	40,768	226	397,277
266	33,524	1,026	565,173
46	8,545	277	291,692
1	6	483	329,901
31	1,782	245	396,399
5	3,844	156	108,319
2	501	195	137,143
—	—	277	909,507
—	—	76	112,054
—	—	81	164,537
—	—	51	16,397
—	—	105	106,969
—	—	53	19,233
2	1,723	23	12,638
—	—	121	148,754
—	—	97	124,986
—	—	24	23,768

表23. 辦理土地他項權利登記－按月別分

年 (月) 別 Year (Month)	總 計 Grand Total		抵 合 計 Total			
	筆 數 Plots	面 積 (平方公尺) Area (m ²)	筆 數 Plots	面 積 (平方公尺) Area (m ²)	設 定 Creation	
					筆 數 Plots	面 積 (平方公尺) Area (m ²)
九十六年 2007	1,796,075	903,137,248	1,757,640	797,984,482	839,811	281,634,160
九十七年 2008	1,623,891	865,698,340	1,591,025	771,813,084	746,340	285,513,424
九十八年 2009	1,575,273	810,419,071	1,540,195	681,507,580	711,953	216,914,557
九十九年 2010	1,642,249	793,152,105	1,610,516	719,440,606	731,272	244,399,218
一〇〇年 2011	1,557,900	727,427,802	1,530,785	667,324,516	703,325	220,938,895
一〇一年 2012	1,558,851	689,583,663	1,533,474	629,781,170	705,333	226,317,176
一〇二年 2013	1,727,285	762,550,012	1,691,121	673,472,574	801,126	248,269,446
一〇三年 2014	1,684,704	813,928,086	1,649,505	741,083,786	778,548	258,057,955
一〇四年 2015	1,533,654	899,055,863	1,498,708	810,680,909	718,613	335,418,160
二 月 Feb.	95,834	43,002,288	93,828	39,072,945	43,294	15,126,147
三 月 Mar.	129,970	65,868,576	127,424	58,715,490	58,758	18,071,306
四 月 Apr.	130,837	55,840,903	128,467	51,851,220	61,524	19,171,863
五 月 May	133,297	108,652,347	130,540	103,092,155	59,819	18,382,889
六 月 June	133,485	63,786,630	130,743	56,414,355	62,596	18,930,073
七 月 July	135,897	58,241,150	132,623	50,635,824	62,080	18,514,543
八 月 Aug.	118,342	66,245,707	115,446	59,207,862	55,180	15,957,272
九 月 Sept.	114,189	51,830,100	111,064	40,975,497	55,131	15,225,175
十 月 Oct.	121,913	58,442,406	118,701	45,480,310	57,826	17,439,161
十一月 Nov.	120,725	62,635,387	117,772	57,801,243	56,608	19,238,358
十二月 Dec.	166,548	190,871,527	162,825	181,616,251	85,009	139,097,359
一〇五年 2016	190,287	107,784,772	185,964	99,724,604	87,479	38,037,313
一 月 Jan.	119,094	52,054,376	116,332	47,253,969	55,478	19,624,943
二 月 Feb.	71,193	55,730,396	69,632	52,470,635	32,001	18,412,370
較上月增減(%) VS. with Last Month	-40.22	7.06	-40.14	11.04	-42.32	-6.18
較上年同月增減(%) VS. with Last Year	-25.71	29.60	-25.79	34.29	-26.08	21.73

資料來源：直轄市、縣(市)政府。

TABLE 23. REGISTRATION OF OTHER RIGHTS IN LAND
- BY MONTH

移 轉 Transfer	押 權 Mortgage Rights						其他權利 Others	
	變 更 Change		塗 銷 Cancellation					
	筆 數 Plots	面 積 (平方公尺) Area (m ²)	筆 數 Plots	面 積 (平方公尺) Area (m ²)	筆 數 Plots	面 積 (平方公尺) Area (m ²)		
51,992	69,773,010	92,969	72,159,896	772,868	374,417,417	38,435	105,152,766	
64,023	91,885,843	79,409	59,556,487	701,253	334,857,330	32,866	93,885,255	
60,034	55,888,700	97,207	86,076,437	671,001	322,627,886	35,078	128,911,491	
47,116	23,865,738	113,974	98,974,350	718,154	352,201,300	31,733	73,711,499	
20,401	20,778,337	119,286	93,151,224	687,773	332,456,060	27,115	60,103,286	
30,324	19,442,660	122,646	99,014,642	675,171	285,006,692	25,377	59,802,493	
30,491	20,628,034	125,971	98,585,945	733,533	305,989,149	36,164	89,077,438	
24,517	38,781,624	156,827	141,592,730	689,613	302,651,477	35,199	72,844,299	
7,944	12,014,276	154,127	146,127,981	618,024	317,120,492	34,946	88,374,954	
418	833,239	11,481	6,411,012	38,635	16,702,547	2,006	3,929,343	
673	973,103	15,280	18,687,669	52,713	20,983,412	2,546	7,153,086	
532	1,367,893	13,992	9,612,864	52,419	21,698,599	2,370	3,989,684	
751	1,121,244	14,846	10,723,487	55,124	72,864,534	2,757	5,560,192	
922	1,218,777	13,924	8,995,430	53,301	27,270,075	2,742	7,372,275	
1,036	786,460	12,474	9,662,023	57,033	21,672,798	3,274	7,605,327	
541	759,917	10,541	16,300,356	49,184	26,190,316	2,896	7,037,845	
536	1,328,170	9,761	6,505,024	45,636	17,917,128	3,125	10,854,603	
709	582,163	10,699	7,844,703	49,467	19,614,283	3,212	12,962,096	
559	1,099,505	11,920	16,829,677	48,685	20,633,704	2,953	4,834,144	
686	1,279,006	14,590	13,872,255	62,540	27,367,631	3,723	9,255,276	
826	964,563	18,113	14,737,822	79,546	45,984,906	4,323	8,060,168	
494	634,122	11,387	8,147,732	48,973	18,847,172	2,762	4,800,407	
332	330,440	6,726	6,590,090	30,573	27,137,734	1,561	3,259,761	
-32.79	-47.89	-40.93	-19.12	-37.57	43.99	-44.44	-36.32	
-20.57	-60.34	-41.42	2.79	-20.87	62.48	-24.18	-23.15	

Source : County and City Government.

表24. 辦理土地他項權利登記—按區域別分

區 域 別 Locality	總 計 Grand Total		抵 押 Mortgage Rights			
			合 計 Total		設 定 Creation	
	筆 數 Plots	面 積 (平方公尺) Area (m ²)	筆 數 Plots	面 積 (平方公尺) Area (m ²)	筆 數 Plots	面 積 (平方公尺) Area (m ²)
一〇五年二月 Feb., 2016	71,193	55,730,396	69,632	52,470,635	32,001	18,412,370
新 北 市 New Taipei City	10,856	2,976,655	10,817	2,940,346	5,309	952,011
臺 北 市 Taipei City	6,818	443,662	6,805	433,673	3,328	232,326
桃 園 市 Taoyuan City	7,650	4,493,958	7,489	4,245,797	3,516	1,832,307
臺 中 市 Taichung City	9,293	2,797,531	9,069	2,627,394	4,296	760,029
臺 南 市 Tainan City	5,832	2,327,892	5,781	2,294,305	2,874	1,027,374
高 雄 市 Kaohsiung City	7,208	1,990,713	7,139	1,807,798	3,282	738,701
臺 灣 省 Taiwan Prov.	23,257	40,628,909	22,258	38,052,533	9,229	12,828,562
宜 蘭 縣 Yilan C.	1,535	1,023,996	1,473	773,056	693	364,462
新 竹 縣 Hsinchu C.	3,047	1,811,479	2,949	1,664,765	1,121	361,295
苗 栗 縣 Miaoli C.	1,876	1,954,715	1,748	1,658,846	646	480,955
彰 化 縣 Changhua C.	3,221	2,274,391	3,030	2,062,812	1,295	773,088
南 投 縣 Nantou C.	1,255	1,754,477	1,136	1,436,416	480	669,812
雲 林 縣 Yunlin C.	1,820	1,798,795	1,782	1,765,955	808	685,177
嘉 義 縣 Chiayi C.	1,291	1,585,839	1,267	1,499,460	553	547,606
屏 東 縣 Pingtung C.	3,000	25,013,774	2,871	24,242,184	1,170	8,119,533
臺 東 縣 Taitung C.	870	1,260,887	748	874,741	283	258,518
花 蓮 縣 Hualien C.	1,289	1,157,430	1,238	1,087,091	428	431,939
澎 湖 縣 Penghu C.	201	51,690	201	51,690	86	18,262
基 隆 市 Keelung City	1,752	534,226	1,747	534,035	728	12,996
新 竹 市 Hsinchu City	1,423	288,100	1,394	282,845	653	59,259
嘉 義 市 Chiayi City	677	119,108	674	118,636	285	45,661
福 建 省 Fuchien Prov.	279	71,075	274	68,788	167	41,060
金 門 縣 Kinmen C.	273	70,808	268	68,522	161	40,793
連 江 縣 Lienchiang C.	6	267	6	267	6	267

資料來源：直轄市、縣(市)政府。

TABLE 24. REGISTRATION OF OTHER RIGHTS IN LAND
- BY LOCALITY

移 轉 Transfer	押 權 Mortgage Rights					其 他 權 利 Others		
	移 轉 Transfer		變 更 Change		塗 銷 Cancellation			
	筆 數 Plots	面 積 (平方公尺) Area (m ²)	筆 數 Plots	面 積 (平方公尺) Area (m ²)	筆 數 Plots	面 積 (平方公尺) Area (m ²)	筆 數 Plots	面 積 (平方公尺) Area (m ²)
332	330,440	6,726	6,590,090	30,573	27,137,734	1,561	3,259,761	
18	22,196	849	1,497,466	4,641	468,673	39	36,309	
13	9,728	588	67,298	2,876	124,321	13	9,990	
97	34,020	685	692,320	3,191	1,687,150	161	248,161	
24	15,722	1,193	1,197,611	3,556	654,032	224	170,137	
24	9,391	392	252,566	2,491	1,004,974	51	33,587	
16	7,435	632	326,350	3,209	735,312	69	182,915	
140	231,950	2,377	2,551,431	10,512	22,440,591	999	2,576,376	
3	2,841	198	117,159	579	288,594	62	250,940	
4	135	493	496,579	1,331	806,756	98	146,714	
3	619	369	533,404	730	643,867	128	295,869	
31	15,342	275	290,207	1,429	984,174	191	211,579	
5	38,255	121	170,300	530	558,049	119	318,061	
20	14,981	141	248,816	813	816,982	38	32,840	
13	24,535	77	154,967	624	772,351	24	86,380	
25	94,267	287	313,267	1,389	15,715,117	129	771,590	
5	29,669	91	112,273	369	474,281	122	386,146	
15	4,154	143	54,424	652	596,575	51	70,339	
9	2,322	15	2,788	91	28,318	—	—	
3	177	47	9,088	969	511,775	5	191	
3	4,573	75	34,336	663	184,677	29	5,255	
1	77	45	13,823	343	59,075	3	472	
—	—	10	5,048	97	22,680	5	2,286	
—	—	10	5,048	97	22,680	5	2,286	
—	—	—	—	—	—	—	—	

Source : County and City Government.

表25. 辦理建物登記及標示變更登記－按月別分

年 (月) 別 Year (Month)	建物登記 Registration of Buildings		建物標示變更登記 Total	
	總棟數 Total Buildings	總面積 (平方公尺) Total Area (m ²)	棟數 Buildings	面積 (平方公尺) Area (m ²)
九十六年 2007	2,078,871	313,176,892	218,356	36,806,020
九十七年 2008	1,913,315	292,492,372	170,285	33,309,858
九十八年 2009	1,893,764	317,808,850	177,156	66,094,746
九十九年 2010	1,937,568	340,701,596	211,916	75,137,361
一〇〇年 2011	1,780,696	325,093,658	167,893	56,823,938
一〇一年 2012	1,808,165	358,436,633	209,605	71,959,999
一〇二年 2013	1,954,093	341,159,623	212,714	82,072,361
一〇三年 2014	1,870,568	330,074,342	176,427	65,256,860
一〇四年 2015	1,839,398	386,083,378	219,278	62,465,607
二月 Feb.	106,853	22,051,407	8,830	2,822,090
三月 Mar.	146,091	25,071,227	12,394	3,734,008
四月 Apr.	149,100	75,394,132	15,003	5,623,413
五月 May	174,522	27,264,243	41,293	6,019,331
六月 June	177,561	33,496,238	33,789	6,562,443
七月 July	155,484	28,124,332	15,787	5,039,088
八月 Aug.	136,306	24,093,793	16,061	4,926,741
九月 Sept.	125,026	23,881,326	9,043	3,688,364
十月 Oct.	148,719	28,032,409	21,080	7,164,230
十一月 Nov.	159,717	27,220,513	22,658	6,269,825
十二月 Dec.	208,208	38,287,694	14,825	6,320,514
一〇五年 2016	207,677	38,868,674	14,756	6,141,010
一月 Jan.	123,820	23,162,588	6,921	3,396,154
二月 Feb.	83,857	15,706,087	7,835	2,744,856
較上月增減(%) VS. with Last Month	-32.28	-32.19	13.21	-19.18
較上年同月增減(%) VS. with Last Year	-21.52	-28.78	-11.27	-2.74

資料來源：直轄市、縣(市)政府。
 說明：1. 建物登記係指建物標示變更、所有權第一次、移轉及他項權利等各項登記之總計。
 2. 棟數：依各實際辦理之建物棟數計算，建物以建號為基本計算單位，即1建號為1棟。

TABLE 25. REGISTRATION OF BUILDINGS AND REGISTRATION OF CHANGE IN BUILDING DESCRIPTIONS - BY MONTH

Registration of Change in Building Descriptions				
分割 Subdivision		合併 Combination		重測、重劃
棟數 Buildings	面積 (平方公尺) Area (m ²)	棟數 Buildings	面積 (平方公尺) Area (m ²)	棟數 Buildings
2,148	581,889	638	61,737	138,953
2,105	424,310	624	100,431	99,736
1,640	487,268	536	113,136	77,169
1,606	319,797	434	133,494	97,030
1,364	282,503	600	108,033	65,843
1,018	225,631	409	167,946	105,245
1,211	370,748	3,047	803,976	77,570
1,173	253,155	1,598	366,343	68,787
1,092	390,153	775	428,537	42,342
94	48,693	50	12,543	1,605
65	26,740	61	27,376	1,159
53	6,748	63	11,252	4,710
78	11,832	77	19,210	1,547
203	30,673	61	23,232	54
65	20,001	73	77,610	1,786
98	127,080	67	62,192	19
90	10,049	63	11,293	33
79	7,277	43	98,336	12,880
60	59,244	51	52,562	14,980
155	33,745	54	11,513	3,435
80	55,223	52	22,754	3,411
64	53,430	33	6,918	6
16	1,793	19	15,836	3,405
-75.00	-96.64	-42.42	128.91	56,650.00
-82.98	-96.32	-62.00	26.26	112.15

Source : County and City Government.
 Note : 1.Registration of Buildings contains Change in Building Descriptions, Initial Registration, Ownership Transfer, Other Rights.
 2.Buildings refer to each building number as a unit.

表25. 辦理建物登記及標示變更登記－按月別分(續)

年 (月) 別 Year(Month)	建物標示變更登記			
	Resurvey/Readjust	減 失 Reduction	門牌整編	
	面積 (平方公尺) Area (m ²)	棟 數 Buildings	面積 (平方公尺) Area (m ²)	棟 數 Buildings
九十六年 2007	12,290,612	9,596	2,824,068	34,879
九十七年 2008	14,204,221	7,814	3,011,133	33,797
九十八年 2009	12,487,056	7,734	2,318,179	31,460
九十九年 2010	15,223,596	10,355	3,254,282	31,854
一〇〇年 2011	11,464,495	8,705	3,184,554	30,533
一〇一年 2012	20,391,471	8,944	2,805,668	35,590
一〇二年 2013	17,418,951	9,774	3,052,579	63,459
一〇三年 2014	13,473,823	9,583	2,696,122	44,935
一〇四年 2015	9,493,364	8,094	2,385,151	28,399
二 月 Feb.	373,432	443	121,198	1,572
三 月 Mar.	214,343	564	197,829	2,953
四 月 Apr.	1,458,458	740	224,058	2,644
五 月 May	279,427	677	151,444	1,643
六 月 June	10,219	800	213,285	3,029
七 月 July	350,823	512	233,279	3,785
八 月 Aug.	4,128	665	139,715	2,213
九 月 Sept.	7,506	774	250,083	1,911
十 月 Oct.	3,171,955	673	186,599	2,728
十一月 Nov.	2,953,174	784	192,863	1,877
十二月 Dec.	652,231	890	209,584	1,875
一〇五年 2016	579,577	1,083	347,222	2,249
一 月 Jan.	690	727	216,484	1,381
二 月 Feb.	578,887	356	130,738	868
較上月增減(%) VS. with Last Month	83,824.64	-51.03	-39.61	-37.15
較上年同月增減(%) VS. with Last Year	55.02	-19.64	7.87	-44.78

TABLE 25. REGISTRATION OF BUILDINGS AND REGISTRATION OF CHANGE IN BUILDING DESCRIPTIONS - BY MONTH (CONT.)

Registration of Change in Building Descriptions				
Doorplate Reorganized	增修改建 Addition/Reconstruction	其 他 Others		
面積 (平方公尺) Area (m ²)	棟 數 Buildings	面積 (平方公尺) Area (m ²)	棟 數 Buildings	面積 (平方公尺) Area (m ²)
5,228,562	616	2,332,614	31,526	13,486,538
5,242,452	733	1,777,643	25,476	8,549,669
5,083,925	659	2,545,524	57,958	43,059,656
5,856,828	702	1,554,006	69,935	48,795,357
5,479,161	688	2,370,470	60,160	33,934,723
6,454,574	739	2,028,626	57,660	39,886,082
12,686,284	899	2,330,040	56,754	45,409,784
8,016,726	723	1,747,415	49,628	38,703,277
5,012,644	619	1,758,806	137,957	42,996,953
243,224	42	77,310	5,024	1,945,691
490,312	50	98,038	7,542	2,679,370
394,530	52	73,682	6,741	3,454,684
240,703	31	57,410	37,240	5,259,306
589,461	59	201,746	29,583	5,493,827
562,305	64	144,021	9,502	3,651,049
394,397	51	171,457	12,948	4,027,772
306,339	54	153,305	6,118	2,949,788
683,533	54	193,636	4,623	2,822,892
267,564	48	301,018	4,858	2,443,399
352,265	58	113,773	8,358	4,947,403
487,744	117	406,883	7,764	4,241,607
263,725	75	272,642	4,635	2,582,265
224,019	42	134,241	3,129	1,659,342
-15.06	-44.00	-50.76	-32.49	-35.74
-7.90	0.00	73.64	-37.72	-14.72

表26. 辦理建物登記及標示變更登記－按區域別分(續)

區 域 別 Locality	建物標示變更登記			
	Resurvey/Readjust	減 失 Reduction	門牌整編	
	面 積 (平方公尺) Area (㎡)	棟 數 Buildings	面 積 (平方公尺) Area (㎡)	棟 數 Buildings
一〇五年二月 Feb., 2016	578,887	356	130,738	868
新 北 市 New Taipei City	—	42	6,249	113
臺 北 市 Taipei City	—	32	21,015	166
桃 園 市 Taoyuan City	—	34	4,973	88
臺 中 市 Taichung City	1,560	32	7,027	146
臺 南 市 Tainan City	2,339	40	30,734	85
高 雄 市 Kaohsiung City	102	37	32,657	48
臺 灣 省 Taiwan Prov.	574,886	139	28,084	222
宜 蘭 縣 Yilan C.	—	35	7,628	15
新 竹 縣 Hsinchu C.	—	4	2,119	34
苗 栗 縣 Miaoli C.	574,336	23	5,001	13
彰 化 縣 Changhua C.	550	18	2,993	23
南 投 縣 Nantou C.	—	2	939	14
雲 林 縣 Yunlin C.	—	1	110	12
嘉 義 縣 Chiayi C.	—	13	1,236	8
屏 東 縣 Pingtung C.	—	12	1,739	8
臺 東 縣 Taitung C.	—	4	995	7
花 蓮 縣 Hualien C.	—	11	4,146	16
澎 湖 縣 Penghu C.	—	5	327	—
基 隆 市 Keelung City	—	3	358	6
新 竹 市 Hsinchu City	—	3	146	21
嘉 義 市 Chiayi City	—	5	347	45
福 建 省 Fuchien Prov.	—	—	—	—
金 門 縣 Kinmen C.	—	—	—	—
連 江 縣 Lienchiang C.	—	—	—	—

TABLE 26. REGISTRATION OF BUILDINGS AND CHANGE IN BUILDING DESCRIPTIONS - BY LOCALITY(CONT.)

Registration of Change in Building Descriptions				
Doorplate Reorganized	增修改建 Addition/Reconstruction	其 他 Others		
面 積 (平方公尺) Area (㎡)	棟 數 Buildings	面 積 (平方公尺) Area (㎡)	棟 數 Buildings	面 積 (平方公尺) Area (㎡)
224,019	42	134,241	3,129	1,659,342
63,690	3	5,361	972	811,924
18,891	—	—	94	125,099
18,476	7	53,210	601	76,455
53,459	3	3,390	197	43,029
10,226	6	27,552	298	78,433
5,777	6	8,075	425	400,455
53,499	17	36,653	539	123,686
2,654	1	268	27	18,382
5,462	3	447	49	9,237
1,668	—	—	135	34,100
3,637	—	—	26	6,339
1,972	2	5,954	9	15,872
2,330	3	3,997	12	3,784
823	4	5,314	14	1,851
765	1	348	42	5,575
1,175	1	392	4	924
1,497	—	—	8	1,218
—	—	—	1	140
323	—	—	63	11,127
2,745	2	19,932	127	13,177
28,447	—	—	22	1,960
—	—	—	3	261
—	—	—	3	261
—	—	—	—	—

表27. 辦理建物所有權登記—按月別分

年 (月) 別 Year (Month)	所有權第一次登記 Initial Registration		移 轉 合 計 Total	
	棟 數 Buildings	面 積 (平方公尺) Area (m ²)	棟 數 Buildings	面 積 (平方公尺) Area (m ²)
	九十六年 2007	172,459	42,111,856	524,640
九十七年 2008	154,254	39,243,064	495,566	56,971,045
九十八年 2009	108,469	29,153,907	513,886	57,303,050
九十九年 2010	90,945	25,940,529	529,972	67,528,570
一〇〇年 2011	93,632	25,814,302	497,739	78,759,325
一〇一年 2012	102,385	30,272,662	454,908	55,959,632
一〇二年 2013	111,093	31,816,890	503,628	61,435,445
一〇三年 2014	115,865	33,530,364	457,911	57,899,079
一〇四年 2015	127,025	35,524,504	439,202	60,358,063
二 月 Feb.	7,539	2,328,656	25,669	3,675,304
三 月 Mar.	9,093	2,786,128	34,903	4,336,317
四 月 Apr.	8,095	2,526,742	34,011	4,738,853
五 月 May	8,635	2,179,222	33,349	3,956,961
六 月 June	9,792	3,205,608	35,450	4,831,928
七 月 July	10,886	3,355,591	36,046	4,603,875
八 月 Aug.	9,458	2,799,000	30,924	4,019,068
九 月 Sept.	8,992	2,751,267	30,547	3,941,150
十 月 Oct.	11,116	2,789,578	33,679	4,332,787
十一月 Nov.	16,920	3,730,352	36,833	4,584,876
十二月 Dec.	15,209	4,111,322	66,380	8,317,164
一〇五年 2016	18,540	5,536,465	45,342	5,787,977
一 月 Jan.	9,173	2,979,325	28,523	3,602,459
二 月 Feb.	9,367	2,557,140	16,819	2,185,518
較上月增減(%) VS. with Last Month	2.11	-14.17	-41.03	-39.33
較上年同月增減(%) VS. with Last Year	24.25	9.81	-34.48	-40.54

資料來源：直轄市、縣(市)政府。

說 明：1. 贈與含夫妻贈與。

2. 100年1月「其他」因縣市合併或升格直轄市辦理接管業務致筆數及面積大幅增加。

TABLE 27. REGISTRATION OF BUILDINGS' OWNERSHIP - BY MONTH

登 記 Registration of Ownership Transfer			
買 賣 Transaction		拍 賣 Auction	
棟 數 Buildings	面 積 (平方公尺) Area (m ²)	棟 數 Buildings	面 積 (平方公尺) Area (m ²)
414,641	47,043,756	25,596	3,454,754
379,326	41,798,194	24,954	3,477,782
388,298	40,482,955	28,713	3,909,106
406,689	45,248,134	22,178	3,976,586
361,704	40,927,781	14,422	2,426,919
328,874	38,150,375	9,547	1,592,206
371,892	42,554,197	8,093	1,483,598
320,598	37,385,942	5,922	982,035
293,263	35,551,210	4,675	745,154
16,122	2,091,991	310	32,618
22,048	2,499,507	392	75,630
23,377	3,180,348	389	63,095
23,254	2,529,047	350	60,812
24,140	3,056,260	400	82,606
24,458	2,729,117	411	78,498
20,658	2,447,263	378	66,237
19,734	2,394,567	319	41,717
21,637	2,719,796	355	54,923
23,932	2,698,449	322	61,414
47,883	6,021,744	445	54,389
25,252	3,011,613	668	118,856
15,377	1,827,001	457	55,039
9,875	1,184,612	211	63,817
-35.78	-35.16	-53.83	15.95
-38.75	-43.37	-31.94	95.65

Source : County and City Government.

Note : 1. Gift include Gift from Spouse.

2. The taking over affairs increased substantially for some cities or counties merged or elevated to municipalities resulted in a mass increase of "Others" in Jan., 2011.

表27. 辦理建物所有權登記—按月別分(續)

年 (月) 別 Year (Month)	移 轉 登 記		
	繼 承 Inheritance		贈 與
	棟 數 Buildings	面 積 (平方公尺) Area (m ²)	棟 數 Buildings
九十六年 2007	34,700	4,088,960	31,418
九十七年 2008	35,766	4,351,335	31,760
九十八年 2009	36,579	4,313,528	33,256
九十九年 2010	39,006	4,777,030	35,561
一〇〇年 2011	41,198	4,989,266	39,655
一〇一年 2012	43,025	5,210,564	46,952
一〇二年 2013	44,143	5,500,893	51,683
一〇三年 2014	47,619	6,237,586	55,317
一〇四年 2015	49,999	6,494,068	55,696
二 月 Feb.	2,814	387,567	4,493
三 月 Mar.	4,587	600,564	4,278
四 月 Apr.	4,457	559,126	3,658
五 月 May	4,040	541,650	3,669
六 月 June	4,335	587,570	3,914
七 月 July	4,592	585,412	4,080
八 月 Aug.	4,126	579,371	3,592
九 月 Sept.	4,102	534,970	3,492
十 月 Oct.	4,152	522,385	4,233
十一月 Nov.	4,054	516,136	4,602
十二月 Dec.	5,080	621,604	8,471
一〇五年 2016	6,540	818,101	7,505
一 月 Jan.	3,852	477,158	5,050
二 月 Feb.	2,688	340,943	2,455
較上月增減(%) VS. with Last Month	-30.22	-28.55	-51.39
較上年同月增減(%) VS. with Last Year	-4.48	-12.03	-45.36

TABLE 27. REGISTRATION OF BUILDINGS' OWNERSHIP - BY MONTH(CONT.)

Registration of Ownership Transfer		
Gift	其 他 Others	
面 積 (平方公尺) Area (m ²)	棟 數 Buildings	面 積 (平方公尺) Area (m ²)
3,678,186	18,285	4,342,797
3,646,743	23,760	3,696,991
3,720,376	27,040	4,877,085
4,118,483	26,538	9,408,337
4,433,036	40,760	25,982,323
5,160,797	26,510	5,845,690
5,860,261	27,817	6,036,496
6,086,637	28,455	7,206,879
6,261,603	35,569	11,306,028
513,857	1,930	649,271
483,563	3,598	677,053
392,991	2,130	543,291
414,385	2,036	411,068
424,890	2,661	680,602
456,079	2,505	754,769
386,905	2,170	539,291
380,291	2,900	589,605
483,988	3,302	551,694
516,922	3,923	791,956
957,309	4,501	662,118
929,818	5,377	909,589
609,020	3,787	634,241
320,798	1,590	275,348
-47.33	-58.01	-56.59
-37.57	-17.62	-57.59

表28. 辦理建物所有權登記—按區域別分

區 域 別 Locality	所有權第一次登記 Initial Registration		移 轉 合 計 Total	
	棟 數 Buildings	面 積 (平方公尺) Area (m ²)	棟 數 Buildings	面 積 (平方公尺) Area (m ²)
	一〇五年二月 Feb., 2016	9,367	2,557,140	16,819
新 北 市 New Taipei City	831	140,608	2,972	343,649
臺 北 市 Taipei City	571	128,723	2,295	192,058
桃 園 市 Taoyuan City	1,538	418,071	1,811	245,067
臺 中 市 Taichung City	2,119	541,003	2,194	297,105
臺 南 市 Tainan City	482	180,681	1,278	184,828
高 雄 市 Kaohsiung City	1,191	307,063	2,059	268,592
臺 灣 省 Taiwan Prov.	2,483	825,579	3,955	639,638
宜蘭縣 Yilan C.	212	54,715	295	59,693
新竹縣 Hsinchu C.	490	109,154	496	93,267
苗栗縣 Miaoli C.	362	71,078	346	50,361
彰化縣 Changhua C.	251	116,222	420	66,849
南投縣 Nantou C.	106	24,152	196	34,831
雲林縣 Yunlin C.	180	124,736	288	48,742
嘉義縣 Chiayi C.	74	63,225	190	41,969
屏東縣 Pingtung C.	155	83,055	442	61,613
臺東縣 Taitung C.	65	13,217	124	19,672
花蓮縣 Hualien C.	115	30,081	238	32,060
澎湖縣 Penghu C.	60	17,130	37	3,709
基隆市 Keelung City	17	6,968	307	24,746
新竹市 Hsinchu City	285	96,033	398	80,962
嘉義市 Chiayi City	111	15,812	178	21,162
福 建 省 Fuchien Prov.	152	15,412	255	14,582
金門縣 Kinmen C.	143	14,230	254	14,418
連江縣 Lienchiang C.	9	1,182	1	164

資料來源：直轄市、縣(市)政府。

TABLE 28. REGISTRATION OF BUILDINGS' OWNERSHIP - BY LOCALITY

登 記 Registration of Ownership Transfer			
買 賣 Transaction		拍 賣 Auction	
棟 數 Buildings	面 積 (平方公尺) Area (m ²)	棟 數 Buildings	面 積 (平方公尺) Area (m ²)
9,875	1,184,612	211	63,817
1,613	218,358	27	4,007
1,062	79,681	24	2,476
1,275	123,202	14	1,461
1,408	175,863	25	4,912
788	113,004	17	1,430
1,260	132,929	40	28,001
2,414	338,901	64	21,530
173	24,277	5	461
385	78,001	9	936
206	25,953	3	297
232	37,917	9	1,844
88	12,159	3	400
174	24,395	5	548
103	22,318	4	491
243	31,497	11	3,529
65	9,447	5	274
152	20,278	1	48
8	1,270	1	98
218	16,531	1	98
270	23,095	3	12,096
97	11,765	4	410
55	2,674	—	—
55	2,674	—	—
—	—	—	—

Source : County and City Government.

表28. 辦理建物所有權登記—按區域別分(續)

區 域 別 Locality	移 轉 登 記		
	繼 承 Inheritance		贈 與
	棟 數 Buildings	面 積 (平方公尺) Area (m ²)	棟 數 Buildings
一〇五年二月 Feb., 2016	2,688	340,943	2,455
新 北 市 New Taipei City	453	44,176	426
臺 北 市 Taipei City	403	37,642	463
桃 園 市 Taoyuan City	226	40,369	197
臺 中 市 Taichung City	276	35,757	295
臺 南 市 Tainan City	238	29,824	172
高 雄 市 Kaohsiung City	389	54,523	283
臺 灣 省 Taiwan Prov.	702	98,512	613
宜蘭縣 Yilan C.	54	8,653	38
新竹縣 Hsinchu C.	52	7,633	33
苗栗縣 Miaoli C.	55	7,883	45
彰化縣 Changhua C.	91	12,545	75
南投縣 Nantou C.	43	7,173	56
雲林縣 Yunlin C.	59	9,222	46
嘉義縣 Chiayi C.	45	5,798	28
屏東縣 Pingtung C.	82	11,776	92
臺東縣 Taitung C.	17	4,334	35
花蓮縣 Hualien C.	50	6,711	31
澎湖縣 Penghu C.	24	1,454	4
基隆市 Keelung City	42	4,064	38
新竹市 Hsinchu City	47	6,207	61
嘉義市 Chiayi City	41	5,060	31
福 建 省 Fuchien Prov.	1	139	6
金門縣 Kinmen C.	1	139	6
連江縣 Lienchiang C.	—	—	—

TABLE 28. REGISTRATION OF BUILDINGS' OWNERSHIP - BY LOCALITY(CONT.)

Registration of Ownership Transfer		
Gift	其 他 Others	
面 積 (平方公尺) Area (m ²)	棟 數 Buildings	面 積 (平方公尺) Area (m ²)
320,798	1,590	275,348
37,733	453	39,375
42,599	343	29,660
26,239	99	53,795
45,333	190	35,240
28,697	63	11,873
34,613	87	18,525
104,752	162	75,943
5,748	25	20,553
4,387	17	2,311
7,840	37	8,388
12,808	13	1,735
8,387	6	6,713
13,896	4	682
4,409	10	8,952
12,126	14	2,687
5,064	2	552
4,506	4	518
888	—	—
3,311	8	743
17,765	17	21,799
3,618	5	309
831	193	10,938
831	192	10,774
—	1	164

表29. 辦理建物他項權利登記—按月別分

年 (月) 別 Year (Month)	總 計 Grand Total		抵 押 Creation			
	棟 數 Buildings	面 積 (平方公尺) Area (m ²)	合 計 Total		設 定 Creation	
			棟 數 Buildings	面 積 (平方公尺) Area (m ²)	棟 數 Buildings	面 積 (平方公尺) Area (m ²)
九十六年 2007	1,163,416	171,650,562	1,163,123	171,615,986	593,865	83,664,146
九十七年 2008	1,093,210	162,968,405	1,093,003	162,926,576	539,376	77,194,116
九十八年 2009	1,094,253	165,257,147	1,094,016	165,221,226	523,338	74,927,233
九十九年 2010	1,104,735	172,095,136	1,104,473	172,031,223	523,119	75,741,135
一〇〇年 2011	1,021,432	163,696,093	1,021,205	163,650,847	494,910	72,103,215
一〇一年 2012	1,041,267	200,244,340	1,041,132	200,226,266	494,603	114,514,970
一〇二年 2013	1,126,658	165,834,927	1,126,622	165,831,436	554,774	77,016,186
一〇三年 2014	1,120,365	173,388,039	1,120,361	173,387,816	538,952	76,860,981
一〇四年 2015	1,053,893	227,735,203	1,053,892	227,735,083	507,493	83,275,049
二 月 Feb.	64,815	13,225,357	64,814	13,225,237	29,860	7,393,661
三 月 Mar.	89,701	14,214,774	89,701	14,214,774	40,712	5,956,490
四 月 Apr.	91,991	62,505,124	91,991	62,505,124	41,785	6,542,418
五 月 May	91,245	15,108,728	91,245	15,108,728	42,036	6,395,195
六 月 June	98,530	18,896,259	98,530	18,896,259	44,843	8,352,722
七 月 July	92,765	15,125,778	92,765	15,125,778	44,299	6,472,921
八 月 Aug.	79,863	12,348,984	79,863	12,348,984	38,887	5,879,814
九 月 Sept.	76,444	13,500,545	76,444	13,500,545	39,088	6,328,003
十 月 Oct.	82,844	13,745,815	82,844	13,745,815	41,614	6,174,244
十一月 Nov.	83,306	12,635,460	83,306	12,635,460	41,927	5,885,588
十二月 Dec.	111,794	19,538,694	111,794	19,538,694	59,632	10,184,775
一〇五年 2016	129,039	21,403,222	129,039	21,403,222	61,295	9,750,174
一 月 Jan.	79,203	13,184,649	79,203	13,184,649	38,797	5,954,351
二 月 Feb.	49,836	8,218,573	49,836	8,218,573	22,498	3,795,823
較上月增減(%) VS. with Last Month	-37.08	-37.67	-37.08	-37.67	-42.01	-36.25
較上年同月增減(%) VS. with Last Year	-23.11	-37.86	-23.11	-37.86	-24.66	-48.66

資料來源：直轄市、縣(市)政府。

TABLE 29. REGISTRATION OF OTHER RIGHTS IN BUILDINGS
- BY MONTH

移 轉 Buildings	押 權 Mortgage Rights						其 他 權 利 Others	
	移 轉 Transfer		變 更 Change		塗 銷 Cancellation		棟 數 Buildings	面 積 (平方公尺) Area (m ²)
	棟 數 Buildings	面 積 (平方公尺) Area (m ²)	棟 數 Buildings	面 積 (平方公尺) Area (m ²)	棟 數 Buildings	面 積 (平方公尺) Area (m ²)		
32,013	5,840,732	50,187	11,949,873	487,058	70,161,235	293	34,576	
42,183	5,567,108	59,681	12,969,425	451,763	67,195,926	207	41,829	
43,835	5,121,812	72,590	17,711,473	454,253	67,460,708	237	35,921	
40,379	5,151,441	66,211	18,388,416	474,764	72,750,230	262	63,913	
10,501	2,484,304	65,874	20,859,441	449,920	68,203,887	227	45,246	
26,811	3,258,012	81,636	20,855,033	438,082	61,598,251	135	18,074	
18,751	2,655,039	74,974	21,017,236	478,123	65,142,975	36	3,491	
9,458	1,734,006	127,611	31,445,226	444,340	63,347,603	4	223	
2,384	1,337,056	145,934	34,314,679	398,081	108,808,298	1	120	
204	18,058	10,794	2,150,102	23,956	3,663,416	1	120	
110	29,837	15,605	3,415,540	33,274	4,812,907	—	—	
231	27,136	16,010	3,148,572	33,965	52,786,998	—	—	
266	487,010	14,961	3,264,788	33,982	4,961,735	—	—	
365	63,703	18,115	3,993,145	35,207	6,486,689	—	—	
522	79,980	10,707	2,735,441	37,237	5,837,435	—	—	
104	36,842	8,919	2,302,315	31,953	4,130,013	—	—	
90	466,561	6,933	1,974,622	30,333	4,731,359	—	—	
168	16,342	8,331	2,499,224	32,731	5,056,005	—	—	
110	28,801	9,717	2,040,125	31,552	4,680,945	—	—	
121	46,075	11,884	2,926,578	40,157	6,381,266	—	—	
135	72,397	17,152	3,975,864	50,457	7,604,787	—	—	
92	65,498	9,272	2,514,057	31,042	4,650,744	—	—	
43	6,899	7,880	1,461,807	19,415	2,954,044	—	—	
-53.26	-89.47	-15.01	-41.85	-37.46	-36.48	—	—	
-78.92	-61.79	-27.00	-32.01	-18.96	-19.36	-100.00	-100.00	

Source : County and City Government.

表30. 辦理建物他項權利登記－按區域別分

區域別 Locality	總計 Grand Total		抵 合 計 Total			
	棟數 Buildings	面積 (平方公尺) Area (m ²)	棟數 Buildings	面積 (平方公尺) Area (m ²)	設 定 Creation	
					棟數 Buildings	面積 (平方公尺) Area (m ²)
一〇五年二月 Feb., 2016	49,836	8,218,573	49,836	8,218,573	22,498	3,795,823
新北市 New Taipei City	9,612	1,166,499	9,612	1,166,499	4,229	615,550
臺北市 Taipei City	6,391	610,270	6,391	610,270	3,177	302,034
桃園市 Taoyuan City	5,912	1,139,389	5,912	1,139,389	2,814	449,576
臺中市 Taichung City	7,203	1,011,343	7,203	1,011,343	3,062	486,163
臺南市 Tainan City	3,663	683,667	3,663	683,667	1,594	303,549
高雄市 Kaohsiung City	6,870	1,046,126	6,870	1,046,126	2,772	383,217
臺灣省 Taiwan Prov.	9,860	2,535,233	9,860	2,535,233	4,679	1,242,101
宜蘭縣 Yilan C.	818	164,776	818	164,776	355	65,888
新竹縣 Hsinchu C.	1,367	333,953	1,367	333,953	751	143,015
苗栗縣 Miaoli C.	832	482,749	832	482,749	379	380,363
彰化縣 Changhua C.	1,300	366,870	1,300	366,870	592	165,554
南投縣 Nantou C.	439	92,741	439	92,741	214	44,731
雲林縣 Yunlin C.	599	282,435	599	282,435	290	106,903
嘉義縣 Chiayi C.	375	115,660	375	115,660	164	32,551
屏東縣 Pingtung C.	970	211,534	970	211,534	451	89,851
臺東縣 Taitung C.	281	47,388	281	47,388	137	22,350
花蓮縣 Hualien C.	579	95,648	579	95,648	254	48,843
澎湖縣 Penghu C.	77	20,349	77	20,349	47	11,454
基隆市 Keelung City	816	77,810	816	77,810	369	34,579
新竹市 Hsinchu City	955	181,328	955	181,328	476	65,099
嘉義市 Chiayi City	452	61,993	452	61,993	200	30,919
福建省 Fuchien Prov.	325	26,044	325	26,044	171	13,633
金門縣 Kinmen C.	325	26,044	325	26,044	171	13,633
連江縣 Lienchiang C.	—	—	—	—	—	—

資料來源：直轄市、縣(市)政府。

TABLE 30. REGISTRATION OF OTHER RIGHTS IN BUILDINGS
- BY LOCALITY

押 權 Mortgage Rights						其他權利 Others	
移 轉 Transfer		變 更 Change		塗 銷 Cancellation			
棟數 Buildings	面積 (平方公尺) Area (m ²)	棟數 Buildings	面積 (平方公尺) Area (m ²)	棟數 Buildings	面積 (平方公尺) Area (m ²)	棟數 Buildings	面積 (平方公尺) Area (m ²)
43	6,899	7,880	1,461,807	19,415	2,954,044	—	—
6	536	1,368	112,898	4,009	437,515	—	—
7	787	568	57,163	2,639	250,286	—	—
3	240	692	267,858	2,403	421,716	—	—
4	698	1,628	200,382	2,509	324,100	—	—
4	757	683	127,258	1,382	252,102	—	—
6	1,161	1,819	295,333	2,273	366,416	—	—
13	2,721	988	393,489	4,180	896,922	—	—
—	—	148	30,543	315	68,344	—	—
1	218	123	25,839	492	164,881	—	—
2	1,360	193	32,241	258	68,785	—	—
1	100	136	66,230	571	134,986	—	—
—	—	35	12,546	190	35,464	—	—
3	424	53	130,116	253	44,991	—	—
2	138	18	12,641	191	70,329	—	—
—	—	85	46,485	434	75,198	—	—
—	—	21	5,065	123	19,973	—	—
1	71	74	12,292	250	34,442	—	—
—	—	8	4,020	22	4,876	—	—
—	—	32	8,165	415	35,066	—	—
2	261	40	3,595	437	112,373	—	—
1	149	22	3,712	229	27,213	—	—
—	—	134	7,425	20	4,987	—	—
—	—	134	7,425	20	4,987	—	—
—	—	—	—	—	—	—	—

Source : County and City Government.

表31. 測量案件統計

TABLE 31. LAND SURVEY CASES

年 (月) 別 Year (Month)	合 計 Total			土地複丈 Land Revision Survey		
	件數 Cases	筆(棟)數 Plots / Buildings	面積 (平方公尺) Area (m ²)	件數 Cases	筆數 Plots	面積 (平方公尺) Area (m ²)
九十六年 2007	522,896	908,657	1,737,272,003	271,041	617,823	1,204,631,832
九十七年 2008	466,611	820,347	1,325,596,039	242,172	546,296	1,013,706,005
九十八年 2009	412,105	759,545	1,347,653,201	241,083	556,902	977,763,493
九十九年 2010	437,385	866,273	1,444,846,002	276,143	653,187	1,214,434,043
一〇〇年 2011	440,751	816,957	1,550,348,812	279,268	617,364	1,219,661,354
一〇一年 2012	466,899	833,449	1,372,226,803	286,072	588,617	1,128,215,666
一〇二年 2013	478,233	813,474	1,522,949,412	304,404	589,778	1,258,405,277
一〇三年 2014	466,296	822,330	1,658,692,073	292,401	580,304	1,287,099,905
一〇四年 2015	452,619	785,344	1,814,984,406	261,682	537,894	1,181,923,950
二 月 Feb.	24,496	41,424	76,258,156	14,953	29,500	64,926,424
三 月 Mar.	39,308	70,047	137,877,783	25,896	53,282	117,137,005
四 月 Apr.	39,303	66,174	149,987,244	24,159	47,269	104,884,623
五 月 May	40,628	65,814	225,200,741	22,552	44,943	97,642,338
六 月 June	36,638	70,008	156,408,821	22,308	52,575	92,770,799
七 月 July	38,424	85,092	138,622,288	23,029	46,611	111,744,294
八 月 Aug.	37,719	62,221	194,577,334	20,271	41,949	97,847,585
九 月 Sept.	36,894	59,212	115,100,698	19,447	39,856	93,950,892
十 月 Oct.	42,802	71,162	127,569,832	21,426	46,684	97,241,929
十一月 Nov.	35,581	61,325	116,185,216	21,250	45,293	94,767,743
十二月 Dec.	39,031	63,292	180,709,981	22,153	43,792	97,931,382
一〇五年 2016	54,070	96,884	253,021,759	31,175	65,412	144,631,058
一 月 Jan.	32,788	57,191	175,235,332	18,283	37,373	86,006,796
二 月 Feb.	21,282	39,693	77,786,427	12,892	28,039	58,624,262
較上月增減(%) VS. with Last Month	-35.09	-30.60	-55.61	-29.49	-24.98	-31.84
較上年同月增減(%) VS. with Last Year	-13.12	-4.18	2.00	-13.78	-4.95	-9.71

資料來源：直轄市、縣(市)政府。
 說 明：1. 土地複丈包括分割、合併、繼界、法院囑託及其他。
 2. 建物測量包括一般案件、建物門牌基地號勘丈、建物減失及法院囑託。
 3. 核發謄本數包括地籍圖及建物測量成果圖。

建物測量 Building Survey			地目變更 Changes in Land Category			核發謄本 Maps Issued		
件數 Cases	棟數 Buildings	面積 (平方公尺) Area (m ²)	件數 Cases	筆數 Plots	面積 (平方公尺) Area (m ²)	件數 Cases	筆(棟)數 Plots / Buildings	張數 Sheets
248,477	282,032	530,300,047	3,378	8,802	2,340,124	2,556,650	6,052,952	4,804,654
222,072	268,965	310,687,539	2,367	5,086	1,202,495	2,077,326	4,986,365	3,752,508
169,701	199,848	368,973,019	1,321	2,795	916,689	1,889,195	6,041,719	3,463,282
158,250	207,628	228,545,612	2,992	5,458	1,866,348	2,020,952	8,623,537	3,363,987
159,293	194,583	329,639,371	2,190	5,010	1,048,088	2,001,022	8,034,107	3,222,323
178,788	239,990	242,661,358	2,039	4,842	1,349,779	1,859,658	8,520,150	2,913,475
172,242	219,379	263,546,512	1,587	4,317	997,624	2,016,907	7,151,975	2,989,784
171,359	237,378	369,575,154	2,536	4,648	2,017,013	1,827,901	8,878,420	2,714,743
189,006	242,623	631,914,534	1,931	4,827	1,145,922	1,598,132	4,488,314	2,372,136
9,469	11,488	11,296,736	74	436	34,997	81,941	216,204	123,616
13,274	16,491	20,583,605	138	274	157,173	161,062	440,333	242,357
14,957	18,275	45,039,218	187	630	63,403	151,407	408,673	222,351
17,854	20,494	127,443,144	222	377	115,259	136,030	330,615	198,477
14,139	16,973	63,469,134	191	460	168,888	148,993	396,540	219,697
15,224	38,121	26,799,608	171	360	78,385	144,407	459,561	219,015
17,281	19,942	96,679,669	167	330	50,081	125,776	356,392	189,677
17,331	19,007	20,970,533	116	349	179,273	117,134	294,171	174,236
21,283	24,147	30,288,682	93	331	39,221	130,407	391,339	188,104
14,167	15,685	21,349,168	164	347	68,306	127,201	334,027	188,938
16,658	18,985	82,666,457	220	515	112,142	127,591	319,390	185,235
22,695	30,941	108,313,993	200	531	76,707	186,280	442,128	268,275
14,376	19,518	89,183,553	129	300	44,983	111,410	267,094	159,545
8,319	11,423	19,130,440	71	231	31,725	74,870	175,034	108,730
-42.13	-41.47	-78.55	-44.96	-23.00	-29.47	-32.80	-34.47	-31.85
-12.14	-0.57	69.34	-4.05	-47.02	-9.35	-8.63	-19.04	-12.04

Source : County and City Government.
 Note : 1. Land Revision Survey contains Land Subdivision, Combination, Clear Boundary, Court Entrustment and Others.
 2. Constructional Improvement Survey contains General Cases, House/Land Number Survey, Building Reduction and Court Entrustment.
 3. Maps issued contains Cadastral Maps and Constructional Survey Maps.

表32. 都市地價指數－1. 總指數

TABLE 32. INDICES OF URBAN LAND PRICE - 1. GENERAL INDEX

基期：102年3月31日=100

Base Period : 2013/3/31=100

區 域 別	101年 3月31日	101年 9月30日	102年 3月31日	102年 9月30日	103年 3月31日	103年 9月30日	104年 3月31日	104年 9月30日
Locality	2012/ 3/31	2012/ 9/30	2013/ 3/31	2013/ 9/30	2014/ 3/31	2014/ 9/30	2015/ 3/31	2015/ 9/30
全國 Nation-wide	93.38	96.32	100.00	105.79	110.38	115.07	117.53	119.28
新北市 New Taipei City	89.72	95.11	100.00	108.55	116.72	124.54	128.91	130.29
臺北市 Taipei City	93.73	96.36	100.00	104.59	108.84	113.46	115.08	116.68
桃園市 Taoyuan City	92.30	94.53	100.00	107.35	113.77	118.73	122.10	125.05
臺中市 Taichung City	92.81	95.56	100.00	110.00	112.45	115.37	116.06	117.36
臺南市 Tainan City	94.72	96.50	100.00	104.36	107.85	111.19	113.46	116.51
高雄市 Kaohsiung City	93.45	96.29	100.00	105.51	111.71	118.84	124.07	125.81
臺灣省 Taiwan Prov.	95.30	97.40	100.00	102.68	105.01	107.17	109.21	110.99
宜蘭縣 Yilan C.	96.83	98.63	100.00	102.89	106.94	113.79	120.69	127.03
新竹縣 Hsinchu C.	97.76	104.20	100.00	106.23	107.53	108.57	108.95	108.83
苗栗縣 Miaoli C.	94.37	95.50	100.00	101.49	104.80	105.58	108.25	110.47
彰化縣 Changhua C.	96.86	98.68	100.00	101.93	103.68	105.60	107.34	108.74
南投縣 Nantou C.	96.28	97.25	100.00	103.44	106.77	109.59	112.13	114.05
雲林縣 Yunlin C.	100.10	99.98	100.00	100.90	101.29	101.93	102.72	103.36
嘉義縣 Chiayi C.	99.13	99.70	100.00	101.20	102.21	103.16	103.97	104.46
屏東縣 Pingtung C.	95.05	95.88	100.00	101.99	104.34	106.49	108.15	110.46
臺東縣 Taitung C.	96.67	97.85	100.00	102.17	106.42	110.69	117.31	121.21
花蓮縣 Hualien C.	95.35	98.13	100.00	102.34	104.95	108.27	110.75	113.51
澎湖縣 Penghu C.	88.33	96.05	100.00	102.16	107.46	112.39	118.30	121.50
基隆市 Keelung City	96.39	97.68	100.00	102.60	105.77	108.76	111.26	114.03
新竹市 Hsinchu City	94.31	95.94	100.00	101.06	103.63	104.87	105.90	106.53
嘉義市 Chiayi City	98.50	98.94	100.00	103.09	106.22	109.25	112.51	116.13
福建省 Fuchien Prov.	—	—	—	—	—	—	—	—
金門縣 Kinmen C.	89.73	94.95	100.00	104.78	114.67	125.65	135.25	140.41
連江縣 Lienchiang C.	99.36	100.17	100.00	101.72	115.59	121.44	122.20	126.00

表32. 都市地價指數－2. 使用分區指數

TABLE 32. INDICES OF URBAN LAND PRICE - 2. USING DISTRICT INDEX

計算期：104年9月30日

Count Period : 2015/9/30

基 期：102年3月31日

Base Period : 2013/3/31

區 域 別	總指數	住宅區	商業區	工業區
Locality	General Index	Residential Index	Commercial Index	Industrial Index
全國 Nation-wide	119.28	119.74	117.82	119.41
新北市 New Taipei City	130.29	131.42	130.80	123.28
臺北市 Taipei City	116.68	116.12	118.15	114.64
桃園市 Taoyuan City	125.05	125.26	115.20	131.10
臺中市 Taichung City	117.36	118.50	111.57	119.92
臺南市 Tainan City	116.51	116.17	113.24	121.96
高雄市 Kaohsiung City	125.81	127.96	123.33	115.35
臺灣省 Taiwan Prov.	110.99	111.74	108.28	110.10
宜蘭縣 Yilan C.	127.03	126.43	128.85	127.69
新竹縣 Hsinchu C.	108.83	111.51	100.22	99.11
苗栗縣 Miaoli C.	110.47	111.53	107.84	108.31
彰化縣 Changhua C.	108.74	108.99	108.11	107.86
南投縣 Nantou C.	114.05	114.80	108.78	119.02
雲林縣 Yunlin C.	103.36	104.93	98.29	104.35
嘉義縣 Chiayi C.	104.46	105.28	99.97	104.61
屏東縣 Pingtung C.	110.46	110.59	106.81	116.57
臺東縣 Taitung C.	121.21	121.06	119.40	127.72
花蓮縣 Hualien C.	113.51	114.12	113.26	105.28
澎湖縣 Penghu C.	121.50	124.14	117.76	108.27
基隆市 Keelung City	114.03	116.06	112.22	109.36
新竹市 Hsinchu City	106.53	107.06	104.71	105.81
嘉義市 Chiayi City	116.13	116.41	112.21	126.28
福建省 Fuchien Prov.	—	—	—	—
金門縣 Kinmen C.	140.41	140.88	135.29	147.34
連江縣 Lienchiang C.	126.00	128.67	119.01	—

資料來源：本部地政司。

Source : Dept. of Land Adm. of MOI.

表33. 警察機關受(處)理刑事案件

年(月)別 Year (Month)	發生件數(包括補報數)(件) Offenses Known to the Police (Cases)				破獲件數(包括 Offenses Cleared	
	合計 Total	竊盜 Larceny	暴力 犯罪 Violent Crime	其他 刑案 Others	合計 Total	竊盜 Larceny
九十六年 2007	491,815	241,091	9,534	241,190	367,001	150,108
九十七年 2008	453,439	209,351	8,117	235,971	350,497	133,823
九十八年 2009	386,075	155,151	6,764	224,160	311,648	102,224
九十九年 2010	371,934	142,774	5,312	223,848	296,500	92,076
一〇〇年 2011	347,674	116,831	4,190	226,653	276,371	77,627
一〇一年 2012	317,356	100,264	3,461	213,631	266,512	70,369
一〇二年 2013	298,967	82,496	2,525	213,946	258,802	60,436
一〇三年 2014	306,300	76,330	2,289	227,681	263,515	59,223
一〇四年 2015	297,800	66,255	1,956	229,589	273,567	55,055
二月 Feb.	29,989	10,012	112	19,865	32,637	13,399
三月 Mar.	24,764	5,533	157	19,074	22,565	4,200
四月 Apr.	24,210	5,083	173	18,954	21,950	4,033
五月 May	24,375	5,355	159	18,861	21,908	4,138
六月 June	24,581	5,138	168	19,275	21,799	3,811
七月 July	24,991	5,355	158	19,478	22,607	4,276
八月 Aug.	25,278	5,158	151	19,969	23,289	4,293
九月 Sept.	24,611	5,012	170	19,429	22,691	4,157
十月 Oct.	24,538	4,995	214	19,329	22,814	3,977
十一月 Nov.	24,373	4,803	173	19,397	22,174	3,512
十二月 Dec.	23,241	5,141	157	17,943	20,404	3,521
一〇五年 2016	44,122	8,638	276	35,208	41,452	7,534
一月 Jan.	22,561	4,566	149	17,846	21,050	3,903
二月 Feb.	21,561	4,072	127	17,362	20,402	3,631
較上月增減(%) VS. with Last Month	-4.43	-10.82	-14.77	-2.71	-3.08	-6.97
較上年同月增減(%) VS. with Last Year	-28.10	-59.33	13.39	-12.60	-37.49	-72.90

資料來源：本部警政署。
說明：竊盜包括重大、普通、汽車、機車竊盜。

TABLE 33. OFFENSES HANDLED BY POLICE ORGANIZATIONS

破積案)(件) (Cases)		嫌疑犯人數(人) Offenders (Persons)				刑案 發生率 (件/十萬人) Crime Rate (Cases/ 100,000P.)	犯 罪 人口率 (人/十萬人) Offender Rate (Persons/ 100,000P.)	破獲率 (%) Clearance Rate
暴力 犯罪 Violent Crime	其他 刑案 Others	合計 Total	竊盜 Larceny	暴力 犯罪 Violent Crime	其他 刑案 Others			
7,154	209,739	265,860	42,053	7,529	216,278	2,146.03	1,160.08	74.62
6,493	210,181	271,186	42,364	6,843	221,979	1,971.67	1,179.19	77.30
5,726	203,698	261,973	35,585	6,139	220,249	1,672.88	1,135.14	80.72
4,684	199,740	269,340	37,554	5,365	226,421	1,607.25	1,163.91	79.72
3,943	194,801	260,356	36,278	4,929	219,149	1,499.01	1,122.54	79.49
3,355	192,788	262,058	37,059	4,527	220,472	1,363.78	1,126.14	83.98
2,456	195,910	255,310	33,468	3,052	218,790	1,280.66	1,093.65	86.57
2,234	202,058	261,603	34,574	2,825	224,204	1,308.77	1,117.79	86.03
2,008	216,504	269,296	33,913	2,522	232,861	1,269.24	1,147.75	91.86
163	19,075	32,129	9,179	193	22,757	127.92	137.05	108.83
150	18,215	21,124	2,254	206	18,664	105.62	90.09	91.12
171	17,746	21,093	2,201	193	18,699	103.24	89.95	90.67
147	17,623	21,371	2,333	180	18,858	103.92	91.12	89.88
171	17,817	21,574	2,207	215	19,152	104.78	91.96	88.68
171	18,160	22,315	2,633	210	19,472	106.52	95.11	90.46
158	18,838	23,195	2,523	249	20,423	107.73	98.86	92.13
167	18,367	22,189	2,616	181	19,392	104.88	94.55	92.20
204	18,633	22,775	2,590	220	19,965	104.54	97.03	92.97
184	18,478	22,613	2,270	224	20,119	103.80	96.31	90.98
158	16,725	20,164	2,188	229	17,747	98.95	85.85	87.79
281	33,637	42,012	4,672	345	36,995	187.80	178.82	93.95
165	16,982	21,452	2,487	180	18,785	96.03	91.31	93.30
116	16,655	20,560	2,185	165	18,210	91.76	87.50	94.62
-29.70	-1.93	-4.16	-12.14	-8.33	-3.06	-4.27	-3.81	1.32
-28.83	-12.69	-36.01	-76.20	-14.51	-19.98	-36.16	-49.55	-14.21

Source : National Police Agency, MOI.
Note : Theft includes Larceny, Serious, Motor Vehicle and Motorcycle Theft.

表34. 警察機關受(處)理暴力犯罪

年 (月) 別 Year (Month)	發生件數(包括補報數) (件) Offenses Known to the Police (Cases)						破獲件數 Offenses	
	合計 Total	重大恐嚇取財 /Extortion	擄人勒贖 Kidnaping for Ransom	強盜搶奪 Robbery & Forceful Taking	重傷害及故意殺人 Mayhem & Murder	強制性交 Rape	合計 Total	重大恐嚇取財 /Extortion
九十六年 2007	9,534	24	38	6,059	926	2,487	7,154	28
九十七年 2008	8,117	10	29	4,925	834	2,319	6,493	7
九十八年 2009	6,764	5	18	3,799	869	2,073	5,726	4
九十九年 2010	5,312	9	19	2,557	768	1,959	4,684	8
一〇〇年 2011	4,190	5	10	1,661	714	1,800	3,943	6
一〇一年 2012	3,461	1	11	1,275	659	1,515	3,355	1
一〇二年 2013	2,525	—	8	1,001	497	1,019	2,456	—
一〇三年 2014	2,289	—	5	835	499	950	2,234	—
一〇四年 2015	1,956	—	7	740	464	745	2,008	—
二月 Feb.	112	—	1	45	30	36	163	—
三月 Mar.	157	—	1	65	35	56	150	—
四月 Apr.	173	—	1	71	39	62	171	—
五月 May	159	—	—	64	37	58	147	—
六月 June	168	—	—	66	36	66	171	—
七月 July	158	—	—	53	34	71	171	—
八月 Aug.	151	—	—	54	37	60	158	—
九月 Sept.	170	—	2	58	48	62	167	—
十月 Oct.	214	—	1	82	45	86	204	—
十一月 Nov.	173	—	—	72	42	59	184	—
十二月 Dec.	157	—	—	55	45	57	158	—
一〇五年 2016	276	—	—	115	73	88	281	—
一月 Jan.	149	—	—	62	35	52	165	—
二月 Feb.	127	—	—	53	38	36	116	—
較上月增減(%) VS. with Last Month	-14.77	—	—	-14.52	8.57	-30.77	-29.70	—
較上年同月增減(%) VS. with Last Year	13.39	—	-100.00	17.78	26.67	0.00	-28.83	—

資料來源：本部警政署。

說明：強制性交包括強制性交(單一嫌疑犯)、共同強制性交(嫌疑犯二人以上)及對幼性交。

TABLE 34. VIOLENT CRIME HANDLED BY POLICE ORGANIZATIONS

(包括破積案) (件) Cleared (Cases)				嫌疑犯人數 (人) Offenders (Persons)					
擄人勒贖 Kidnaping for Ransom	強盜搶奪 Robbery & Forceful Taking	重傷害及故意殺人 Mayhem & Murder	強制性交 Rape	合計 Total	恐嚇取財 Intimidation /Extortion	擄人勒贖 Kidnaping for Ransom	強盜搶奪 Robbery & Forceful Taking	重傷害及故意殺人 Mayhem & Murder	強制性交 Rape
40	3,794	890	2,402	7,529	38	176	3,305	1,605	2,405
29	3,373	819	2,265	6,843	8	97	2,995	1,421	2,322
18	2,856	850	1,998	6,139	11	82	2,486	1,504	2,056
18	2,026	764	1,868	5,365	6	74	1,911	1,452	1,922
11	1,433	707	1,786	4,929	14	58	1,539	1,472	1,846
11	1,207	656	1,480	4,527	1	45	1,346	1,512	1,623
6	947	497	1,006	3,052	—	34	1,104	892	1,022
7	805	497	925	2,825	—	16	884	968	957
7	756	464	781	2,522	—	33	856	840	793
—	75	26	62	193	—	—	82	46	65
1	62	36	51	206	—	1	70	85	50
1	74	43	53	193	—	7	76	56	54
—	56	34	57	180	—	—	62	62	56
1	73	35	62	215	—	6	89	55	65
—	54	37	80	210	—	—	62	68	80
—	59	36	63	249	—	—	73	110	66
1	53	51	62	181	—	4	52	61	64
1	82	38	83	220	—	2	86	52	80
1	71	44	68	224	—	2	69	80	73
—	51	49	58	229	—	—	80	91	58
—	109	76	96	345	—	1	127	117	100
—	60	37	68	180	—	1	58	49	72
—	49	39	28	165	—	—	69	68	28
—	-18.33	5.41	-58.82	-8.33	—	-100.00	18.97	38.78	-61.11
—	-34.67	50.00	-54.84	-14.51	—	—	-15.85	47.83	-56.92

Source : National Police Agency, MOI.

Note : Rape includes Joint Rape and Child Rape.

表35. 警察機關查獲少年嫌疑犯人數

單位：人

年 (月) 別 Year (Month)	總 計 (12-18歲 未滿) Grand Total	竊 盜 Larceny	暴	
			合 計 Total	重大恐嚇取財 Serious Intimidation /Extortion
九十六年 2007	10,881	4,285	872	2
九十七年 2008	11,283	3,940	845	1
九十八年 2009	10,762	3,882	829	—
九十九年 2010	11,102	4,086	700	—
一〇〇年 2011	13,103	4,053	752	—
一〇一年 2012	15,078	4,368	863	—
一〇二年 2013	12,038	3,385	474	—
一〇三年 2014	10,969	3,155	399	—
一〇四年 2015	11,002	2,741	270	—
二 月 Feb.	1,491	802	23	—
三 月 Mar.	802	175	25	—
四 月 Apr.	740	190	22	—
五 月 May	798	172	17	—
六 月 June	781	144	18	—
七 月 July	1,452	244	29	—
八 月 Aug.	1,515	251	27	—
九 月 Sept.	743	191	17	—
十 月 Oct.	730	191	23	—
十一月 Nov.	712	176	16	—
十二月 Dec.	669	142	32	—
一〇五年 2016	1,163	299	27	—
一 月 Jan.	637	154	20	—
二 月 Feb.	526	145	7	—
較上月增減(%) VS. with Last Month	-17.43	-5.84	-65.00	—
較上年同月增減(%) VS. with Last Year	-64.72	-81.92	-69.57	—

資料來源：本部警政署。
說 明：竊盜包括重大、普通、汽車、機車竊盜；強制性交包括強制性交(單一嫌疑犯)、共同強制性交(二人以上嫌疑犯)及對幼性交。

TABLE 35. JUVENILE OFFENDERS HANDLED BY POLICE ORGANIZATIONS

Unit : Persons

力 犯 罪 Violent Crime				其他犯罪 Others	少年嫌疑犯 占總嫌疑犯 比率(%) Juvenile Offenders to the All
擄人勒贖 Kidnapping for Ransom	強盜搶奪 Robbery & Forceful Taking	重傷害及 故意殺人 Mayhem & Murder	強制性交 Rape		
16	286	226	342	5,724	4.09
1	274	171	398	6,498	4.16
8	255	192	374	6,051	4.11
3	158	177	362	6,316	4.12
1	111	268	372	8,298	5.03
6	165	326	366	9,847	5.75
—	137	120	217	8,179	4.72
1	54	141	203	7,415	4.19
1	49	77	143	7,991	4.09
—	5	7	11	666	4.64
—	5	7	13	602	3.80
—	8	7	7	528	3.51
—	1	3	13	609	3.73
—	2	3	13	619	3.62
—	1	6	22	1,179	6.51
—	6	11	10	1,237	6.53
—	—	6	11	535	3.35
—	9	6	8	516	3.21
—	4	2	10	520	3.15
—	8	10	14	495	3.32
—	1	8	18	837	2.77
—	1	4	15	463	2.97
—	—	4	3	374	2.56
—	-100.00	0.00	-80.00	-19.22	-0.41
—	-100.00	-42.86	-72.73	-43.84	-2.08

Source : National Police Agency, MOI.
Note : Theft includes Larceny, Serious, Motor Vehicle and Motorcycle Theft; Rape includes Joint Rape and Child Rape.

表36. 警察機關檢肅毒品統計

年 (月) 別 Year (Month)	違反毒品危害防制條例 Violation of the Narcotics Endangerment Prevention Act		毒品數量 (公斤) Narcotic Drugs (Kilogram)				
	發生 件數 Offenses (Cases)	嫌疑犯 人數 Offenders (Persons)	合計 Total	第一級毒品 1st Class			
				小計 Subtotal	海洛因 Heroin	嗎啡 Morphine	鴉片 Opium
九十六年 2007	52,835	53,681	4,997.38	154.76	153.05	0.02	0.01
九十七年 2008	52,457	52,762	7,003.47	127.85	127.83	0.01	0.00
九十八年 2009	44,913	47,400	4,427.45	91.57	90.73	0.82	0.00
九十九年 2010	48,318	51,078	5,346.79	59.53	58.48	0.01	0.00
一〇〇年 2011	45,999	48,875	4,646.29	41.01	40.94	0.05	0.01
一〇一年 2012	44,001	47,043	2,960.90	159.43	159.05	0.02	0.08
一〇二年 2013	40,130	43,268	4,412.52	286.09	285.64	0.44	0.00
一〇三年 2014	38,369	41,265	6,712.48	123.53	123.38	0.15	0.00
一〇四年 2015	49,576	53,622	7,631.30	109.90	109.64	0.25	0.00
二月 Feb.	3,521	3,798	784.24	8.71	8.70	0.02	0.00
三月 Mar.	3,823	4,111	865.02	5.32	5.31	0.01	-
四月 Apr.	4,159	4,482	633.48	3.81	3.81	0.00	0.00
五月 May	4,163	4,538	370.65	8.69	8.55	0.14	0.00
六月 June	3,970	4,247	101.48	30.94	30.93	0.01	-
七月 July	4,582	5,051	1,247.28	6.11	6.11	0.01	-
八月 Aug.	5,174	5,592	823.32	16.68	16.68	0.00	-
九月 Sept.	4,289	4,670	80.21	2.04	2.00	0.04	-
十月 Oct.	4,627	4,965	1,292.65	4.47	4.46	0.01	-
十一月 Nov.	4,477	4,812	807.75	10.78	10.76	0.02	-
十二月 Dec.	4,004	4,303	72.59	4.98	4.98	0.00	-
一〇五年 2016	6,388	6,886	1,119.83	7.11	7.11	0.00	0.00
一月 Jan.	3,619	3,923	567.18	4.42	4.41	0.00	0.00
二月 Feb.	2,769	2,963	552.65	2.70	2.70	0.00	-
較上月增減(%) VS. with Last Month	-23.49	-24.47	-2.56	-38.98	-38.95	200.00	-100.00
較上年同月增減(%) VS. with Last Year	-21.36	-21.99	-29.53	-69.07	-69.01	-99.82	-100.00

資料來源：本部警政署。

說明：98年起，第三、四級毒品犯罪方法別新增「持有」。

TABLE 36. OFFENSES OF NARCOTIC DRUGS

1st Class 古柯鹼 及其他 Cocain & Others	Narcotic Drugs (Kilogram)							第三級 (低含量可 待因、FM2 、K他命等) 3rd Class	第四級 4th Class	其他 (種子等) Others
	第二級毒品 2nd Class					其他 Others				
	小計 Subtotal	罌粟 Opium Poppy	大麻 Marijuana	安非他命 Amphetamin	其他 Others					
1.69	261.00	-	29.34	197.46	34.20	1,829.87	828.66	1,923.09		
0.01	2,559.76	-	18.67	2,528.00	13.09	2,187.64	2,128.13	0.09		
0.02	1,744.95	-	304.77	1,311.45	128.72	1,721.93	864.52	4.48		
1.04	894.51	0.00	35.56	837.64	21.31	2,379.32	2,012.29	1.15		
0.01	988.76	-	9.19	926.17	53.40	2,783.62	832.70	0.20		
0.28	505.77	-	50.09	345.56	110.12	1,762.90	532.69	0.11		
-	1,158.52	-	31.47	974.29	152.76	2,028.77	939.05	0.10		
0.00	1,096.15	-	29.85	662.78	403.52	3,266.23	2,226.16	0.40		
0.00	1,540.64	-	52.95	1,340.35	147.33	1,141.49	4,839.27	0.00		
0.00	85.82	-	11.44	53.64	20.75	34.86	654.84	-		
-	57.23	-	15.02	29.65	12.56	40.70	761.77	-		
-	162.31	-	11.78	139.20	11.33	136.00	331.37	-		
-	113.22	-	3.70	104.52	5.00	28.52	220.21	-		
-	38.51	-	0.15	29.72	8.64	31.67	0.36	-		
0.00	49.18	-	0.16	34.00	15.02	39.31	1,152.68	-		
-	33.59	-	0.13	26.46	7.00	165.65	607.39	-		
-	36.30	-	9.48	20.94	5.87	40.17	1.70	-		
-	187.81	-	0.58	169.03	18.19	44.27	1,056.10	-		
-	707.03	-	0.31	680.22	26.50	38.82	51.13	-		
-	40.76	-	0.08	34.26	6.42	26.44	0.41	0.00		
0.00	205.10	-	0.37	192.42	12.31	255.97	651.49	0.15		
0.00	68.36	-	0.19	63.88	4.29	47.26	447.15	0.00		
-	136.74	-	0.18	128.54	8.03	208.72	204.35	0.15		
-100.00	100.04	-	-6.90	101.21	87.30	341.66	-54.30	7,504.17		
-100.00	59.33	-	-98.46	139.63	-61.31	498.79	-68.79	-		

Source : National Police Agency, MOI.

Note : The criminal methods of the 3rd and 4th class narcotic drugs include "Possession" since 2009.

表37. 警察機關查獲槍砲、彈藥、刀械數量

年 (月) 別 Year (Month)	槍 枝 (枝) Firearms				
	合計 Total	制式槍枝 Standard Guns		土製槍枝 Self-made Guns	其他槍枝 Other Guns
		中共槍枝 PRC-made Guns			
九十六年 2007	2,295	678	3	1,449	168
九十七年 2008	1,829	609	4	1,183	37
九十八年 2009	1,666	693	—	952	21
九十九年 2010	1,504	525	4	967	12
一〇〇年 2011	1,538	405	1	1,105	28
一〇一年 2012	1,524	441	3	1,057	26
一〇二年 2013	1,507	434	3	1,052	21
一〇三年 2014	1,709	372	3	1,290	47
一〇四年 2015	1,743	333	1	1,389	21
二月 Feb.	468	81	—	381	6
三月 Mar.	64	12	—	50	2
四月 Apr.	149	37	—	108	4
五月 May	111	18	—	93	—
六月 June	121	18	1	101	2
七月 July	121	26	—	95	—
八月 Aug.	125	18	—	106	1
九月 Sept.	105	25	—	80	—
十月 Oct.	183	39	—	143	1
十一月 Nov.	161	30	—	127	4
十二月 Dec.	113	22	—	90	1
一〇五年 2016	347	127	1	219	1
一月 Jan.	225	96	—	129	—
二月 Feb.	122	31	1	90	1
較上月增減(%) VS. with Last Month	-45.78	-67.71	—	-30.23	—
較上年同月增減(%) VS. with Last Year	-73.93	-61.73	—	-76.38	-83.33

資料來源：本部警政署。

TABLE 37. ILLEGAL FIREARMS, AMMUNITION AND KNIVES CAPTURED BY POLICE ORGANIZATIONS

合計 Total	彈 類 (類) Ammunition				刀 械 (把) Knives
	子彈 Cartridges & Bullets	手榴彈 Grenades	土製炸彈 Self-made Bombs	其他彈類 Others	
14,867	9,299	8	42	5,518	252
42,215	32,088	3	50	10,074	224
30,822	25,167	5	95	5,555	209
13,457	5,151	6	62	8,238	211
16,210	7,895	2	27	8,286	342
17,390	7,813	4	49	9,524	403
19,382	8,334	12	34	11,002	465
19,780	6,220	2	91	13,467	361
6,631	2,257	2	19	4,353	16
528	145	—	15	368	17
1,887	368	—	11	1,508	31
1,227	570	—	5	652	19
1,024	249	—	5	770	26
1,324	303	—	6	1,015	24
1,047	278	—	1	768	45
898	270	—	2	626	39
1,905	726	—	4	1,175	27
1,774	505	—	22	1,247	65
1,177	505	—	1	671	15
5,344	2,854	1	8	2,481	45
3,413	2,155	1	1	1,256	33
1,931	699	—	7	1,225	12
-43.42	-67.56	-100.00	600.00	-2.47	-63.64
-70.88	-69.03	-100.00	-63.16	-71.86	-25.00

Source : National Police Agency, MOI.

表38. 警察機關處理違反社會秩序維護法案件

年 (月) 別 Year (Month)	總 計 Grand Total		妨害安寧秩序 Disturbance of the Peace	
	件 數 Cases	人 數 Persons	件 數 Cases	人 數 Persons
九十六年 2007	10,014	14,605	4,416	4,579
九十七年 2008	10,966	14,902	4,545	4,736
九十八年 2009	8,257	11,880	3,467	3,684
九十九年 2010	7,325	11,178	3,552	3,741
一〇〇年 2011	6,382	10,567	3,458	3,678
一〇一年 2012	7,476	12,756	3,798	3,914
一〇二年 2013	7,329	14,057	3,085	3,390
一〇三年 2014	6,324	13,049	2,591	2,754
一〇四年 2015	5,239	13,719	1,155	1,442
二 月 Feb.	633	2,106	198	256
三 月 Mar.	608	1,381	138	198
四 月 Apr.	481	1,132	106	113
五 月 May	502	1,027	59	88
六 月 June	489	1,157	87	124
七 月 July	415	1,145	103	110
八 月 Aug.	392	1,020	108	116
九 月 Sept.	340	989	76	108
十 月 Oct.	385	1,097	71	83
十一月 Nov.	356	1,017	78	81
十二月 Dec.	270	664	67	88
一〇五年 2016	815	2,391	141	249
一 月 Jan.	302	733	70	84
二 月 Feb.	513	1,658	71	165
較上月增減(%) VS. with Last Month	69.87	126.19	1.43	96.43
較上年同月增減(%) VS. with Last Year	-18.96	-21.27	-64.14	-35.55

資料來源：本部警政署。

TABLE 38. VIOLATION OF THE LAW FOR MAINTAINING SOCIAL ORDER

妨害善良風俗 Violation of Moral Order		妨 害 公 務 Interference with Legal Activities		妨害他人身體及財產 Interference with Other's Body or Property	
件 數 Cases	人 數 Persons	件 數 Cases	人 數 Persons	件 數 Cases	人 數 Persons
5,527	9,910	9	13	62	103
6,354	10,065	21	22	46	79
4,720	8,105	23	23	47	68
3,639	7,264	37	39	97	134
2,792	6,657	40	73	92	159
3,532	8,638	30	36	116	168
4,119	10,401	24	28	101	238
3,581	10,028	20	22	132	245
3,863	11,816	54	115	167	346
416	1,814	5	7	14	29
452	1,164	3	3	15	16
363	983	1	1	11	35
431	908	3	5	9	26
367	967	22	37	13	29
287	942	5	36	20	57
260	874	—	—	24	30
248	841	2	2	14	38
302	992	5	13	7	9
264	904	3	4	11	28
184	550	3	3	16	23
630	2,044	5	6	39	92
205	575	3	4	24	70
425	1,469	2	2	15	22
107.32	155.48	-33.33	-50.00	-37.50	-68.57
2.16	-19.02	-60.00	-71.43	7.14	-24.14

Source : National Police Agency, MOI.

表39. 機動車輛數、道路交通事故原因及損傷

年 (月) 別 Year (Month)	機動車輛數 (輛)(年、月底) Registered Motor Vehicles			道 路			
	合 計 Total	汽 車 (不含軍車) Automobiles	機 車 Motorcycles	肇 事 總件數 (Total Cases)	肇事率 (件/萬輛) Rate (Cases/ 10,000V.)	A1 Fatal	
						件 數 Cases	死 亡 (人) Deaths
九十六年 2007	20,711,754	6,768,281	13,943,473	163,971	79.95	2,463	2,573
九十七年 2008	21,092,358	6,726,916	14,365,442	170,127	81.39	2,150	2,224
九十八年 2009	21,374,175	6,769,845	14,604,330	184,749	87.01	2,016	2,092
九十九年 2010	21,721,447	6,876,515	14,844,932	219,651	101.94	1,973	2,047
一〇〇年 2011	22,226,684	7,053,082	15,173,602	235,776	107.30	2,037	2,117
一〇一年 2012	22,346,398	7,206,770	15,139,628	249,465	111.94	1,964	2,040
一〇二年 2013	21,562,645	7,367,522	14,195,123	278,388	126.80	1,867	1,928
一〇三年 2014	21,290,313	7,554,319	13,735,994	307,842	143.67	1,770	1,819
一〇四年 2015	21,400,897	7,739,144	13,661,753	305,413	143.08	1,639	1,696
二 月 Feb.	21,314,468	7,590,182	13,724,286	21,803	10.23	120	123
三 月 Mar.	21,319,377	7,599,347	13,720,030	24,880	11.67	149	153
四 月 Apr.	21,338,537	7,609,531	13,729,006	24,302	11.39	128	135
五 月 May	21,355,257	7,626,383	13,728,874	24,729	11.58	132	135
六 月 June	21,355,328	7,647,372	13,707,956	26,660	12.48	124	128
七 月 July	21,340,803	7,671,139	13,669,664	24,584	11.52	129	141
八 月 Aug.	21,343,952	7,676,814	13,667,138	23,868	11.18	146	152
九 月 Sept.	21,378,820	7,685,664	13,693,156	24,639	11.53	128	131
十 月 Oct.	21,386,814	7,699,304	13,687,510	26,877	12.57	131	136
十一月 Nov.	21,405,416	7,718,118	13,687,298	26,730	12.49	156	161
十二月 Dec.	21,400,897	7,739,144	13,661,753	29,411	13.74	157	157
一〇五年 2016	21,412,810	7,753,495	13,659,315	48,272	22.55	282	292
一 月 Jan.	21,411,825	7,755,790	13,656,035	26,899	12.57	165	168
二 月 Feb.	21,412,810	7,753,495	13,659,315	21,373	9.98	117	124
較上月增減(%) VS. with Last Month	0.00	-0.03	0.02	-20.54	-2.58	-29.09	-26.19
較上年同月增減(%) VS. with Last Year	0.46	2.15	-0.47	-1.97	-0.25	-2.50	0.81

資料來源：本部警政署。
說 明：A1類係指造成當場或24小時內死亡之事故；A2類指造成人員受傷或超過24小時死亡之事故。

TABLE 39. REGISTERED MOTOR VEHICLES AND ROAD TRAFFIC ACCIDENTS

交 通 事 故 Cases of Road Traffic Accidents								
類 Cases	A2 類 Injured-only Cases		肇 事 原 因 (件) (A1類) Causes of Traffic Accidents (Cases) (Fatal Cases)					
	受 傷 (人) Injuries	件 數 Cases	受 傷 (人) Injuries	汽 (機、慢) 車 駕 駛 人 Drivers	機 件 Machines	行 人 (或 乘 客) Passer-by	交 通 管 制 (設 施) Equipment	其 他 Others
	1,006	161,508	215,921	2,368	13	79	3	—
	983	167,977	226,440	2,077	16	54	2	1
	893	182,733	246,101	1,928	13	72	—	3
	774	217,678	292,990	1,896	14	63	—	—
	858	233,739	314,343	1,941	11	79	3	3
	862	247,501	333,220	1,866	15	83	—	—
	776	276,521	372,792	1,783	12	69	2	1
	793	306,072	412,436	1,658	17	92	1	2
	723	303,774	409,350	1,556	12	69	1	1
	47	21,683	29,229	110	—	10	—	—
	52	24,731	33,364	141	1	6	—	1
	39	24,174	32,700	117	1	10	—	—
	69	24,597	32,742	125	2	5	—	—
	63	26,536	35,844	119	1	3	1	—
	61	24,455	32,851	119	4	6	—	—
	93	23,722	31,671	139	1	6	—	—
	54	24,511	32,962	123	—	5	—	—
	51	26,746	36,324	127	—	4	—	—
	56	26,574	36,333	152	1	3	—	—
	79	29,254	39,295	151	—	6	—	—
	113	47,990	62,323	262	2	18	—	—
	54	26,734	34,664	154	1	10	—	—
	59	21,256	27,659	108	1	8	—	—
	9.26	-20.49	-20.21	-29.87	0.00	-20.00	—	—
	25.53	-1.97	-5.37	-1.82	—	-20.00	—	—

Source : National Police Agency, MOI.

Note : A1 refers to fatal cases on the moment or within 24 hours; A2 refers to injured cases or fatal cases over 24 hours.

表40. 道路交通事故按車種及道路類別分

單位：件

年 (月) 別 Year (Month)	A1類(當場及24小時內死亡)事故按車種別							
	合計 Total	大貨車 Semi-Truck	小貨車 Small Truck	大客車 Bus	營業 小客車 Business Small Passenger Vehicle	自用 小客車 Private Small Passenger Vehicle	特種車 Specially Constructed Vehicle	機車 Motor-Cycle
九十六年 2007	2,463	230	276	48	20	662	5	1,019
九十七年 2008	2,150	199	211	40	15	579	3	949
九十八年 2009	2,016	164	219	37	28	515	4	882
九十九年 2010	1,973	209	191	26	25	489	6	896
一〇〇年 2011	2,037	187	201	22	35	474	5	956
一〇一年 2012	1,964	174	186	29	21	469	3	925
一〇二年 2013	1,867	186	178	29	28	456	4	840
一〇三年 2014	1,770	160	189	29	37	404	4	781
一〇四年 2015	1,639	140	181	24	37	416	1	694
二月 Feb.	120	7	16	1	1	28	—	48
三月 Mar.	149	16	14	2	2	42	—	61
四月 Apr.	128	13	10	1	4	37	—	48
五月 May	132	11	17	3	1	30	—	58
六月 June	124	9	18	1	3	28	1	55
七月 July	129	16	21	1	5	28	—	46
八月 Aug.	146	10	14	2	4	39	—	64
九月 Sept.	128	10	11	1	3	38	—	55
十月 Oct.	131	12	12	2	4	30	—	62
十一月 Nov.	156	20	20	5	2	31	—	69
十二月 Dec.	157	7	17	5	3	44	—	67
一〇五年 2016	282	31	22	4	8	76	—	109
一月 Jan.	165	17	12	1	3	48	—	66
二月 Feb.	117	14	10	3	5	28	—	43
較上月增減(%) VS. with Last Month	-29.09	-17.65	-16.67	200.00	66.67	-41.67	—	-34.85
較上年同月增減(%) VS. with Last Year	-2.50	100.00	-37.50	200.00	400.00	0.00	—	-10.42

資料來源：本部警政署。

TABLE 40. ROAD TRAFFIC ACCIDENTS BY TYPES OF VEHICLE AND ROAD

Unit : Cases

By Vehicle		A1類(當場及24小時內死亡)事故按道路類別								By Road	
自行車 Bicycle	其他 Others	合計 Total	國道 National Highway	省道 Provincial Highway	縣鄉道 County Highway & District Road	市區道路 Urban Road	村里道 Road of Villages	專用道 Exclusive Highway	其他 Others		
—	203	2,463	100	495	544	702	533	23	66		
—	154	2,150	88	399	537	593	469	10	54		
—	167	2,016	64	393	460	588	450	5	56		
—	131	1,973	67	366	433	592	445	14	56		
44	113	2,037	61	297	312	940	376	7	44		
57	100	1,964	57	257	290	946	359	13	42		
62	84	1,867	65	235	245	911	356	9	46		
53	113	1,770	59	214	224	873	350	11	39		
55	91	1,639	77	198	205	798	299	4	58		
9	10	120	6	12	20	57	21	—	4		
3	9	149	6	19	16	71	32	1	4		
4	11	128	6	18	22	57	21	—	4		
6	6	132	9	15	16	61	24	1	6		
5	4	124	5	18	14	55	29	—	3		
4	8	129	10	17	8	66	21	—	7		
4	9	146	8	23	14	71	24	—	6		
2	8	128	5	19	15	63	22	—	4		
2	7	131	4	12	15	62	33	1	4		
5	4	156	9	10	21	85	26	—	5		
7	7	157	5	21	21	77	28	—	5		
7	25	282	14	30	28	153	44	4	9		
3	15	165	9	14	20	85	26	4	7		
4	10	117	5	16	8	68	18	—	2		
33.33	-33.33	-29.09	-44.44	14.29	-60.00	-20.00	-30.77	-100.00	-71.43		
-55.56	0.00	-2.50	-16.67	33.33	-60.00	19.30	-14.29	—	-50.00		

Source : National Police Agency, MOI.

表41. 警察機關處理集會遊行發生數

單位：件

年 (月) 別 Year (Month)	總件數 Total Cases	類 別 By Classification			是否申請 By Applications		
		室 外 Outdoor		室內集會 Indoor Assembly	申 請 Applied		未申請 Not Applied
		集會 Assembly	遊行 Parade		准 Allowed	不 准 Not Allowed	
九十六年 2007	2,958	2,304	562	92	2,613	17	367
九十七年 2008	3,601	2,085	1,417	99	3,194	11	431
九十八年 2009	6,184	4,005	2,080	99	5,579	15	711
九十九年 2010	9,267	7,173	2,094	—	8,568	12	687
一〇〇年 2011	5,298	4,289	1,009	—	4,405	8	885
一〇一年 2012	3,728	2,720	1,008	—	2,645	45	1,038
一〇二年 2013	2,365	2,013	352	—	1,370	22	973
一〇三年 2014	14,751	10,334	4,417	—	12,335	7	2,409
一〇四年 2015	5,786	4,716	1,070	—	3,518	8	2,260
二 月 Feb.	135	73	62	—	99	—	36
三 月 Mar.	206	160	46	—	92	4	110
四 月 Apr.	163	131	32	—	59	1	103
五 月 May	223	181	42	—	120	1	102
六 月 June	297	250	47	—	169	1	127
七 月 July	305	265	40	—	203	—	102
八 月 Aug.	289	246	43	—	205	—	84
九 月 Sept.	311	261	50	—	192	—	119
十 月 Oct.	491	437	54	—	296	—	195
十一月 Nov.	1,062	894	168	—	668	1	393
十二月 Dec.	2,081	1,647	434	—	1,249	—	832
一〇五年 2016	2,259	1,092	1,167	—	1,662	1	596
一 月 Jan.	2,104	942	1,162	—	1,533	1	570
二 月 Feb.	155	150	5	—	129	—	26
較上月增減(%) VS. with Last Month	-92.63	-84.08	-99.57	—	-91.59	-100.00	-95.44
較上年同月增減(%) VS. with Last Year	14.81	105.48	-91.94	—	30.30	—	-27.78

資料來源：本部警政署。
說 明：99年起本表不含無需申請許可之室內集會。

TABLE 41. ASSEMBLY AND PARADE HANDLED BY POLICE ORGANIZATIONS

Unit : Cases

活 動 性 質 By Rally					使用警力 (人 次) Times of Policemen (Person-times)
政治性 Political	社會性 Societal	經濟性 Economic	涉外性 For National Interests	其他 Others	
2,398	451	94	15	39	184,482
2,946	534	98	16	42	289,336
5,540	627	96	10	32	348,921
8,358	669	103	9	128	372,841
4,271	646	150	13	218	282,616
2,756	746	89	9	128	229,481
1,392	765	88	3	117	153,536
13,775	702	105	4	165	646,449
4,427	1,051	74	5	229	240,515
103	30	—	—	2	6,620
137	52	7	—	10	17,818
98	55	2	—	8	7,659
148	63	4	—	8	9,197
189	93	6	1	8	8,079
154	128	8	3	12	10,016
149	103	14	—	23	9,944
188	90	8	—	25	8,669
335	120	10	1	25	19,053
893	121	4	—	44	44,781
1,852	160	8	—	61	88,381
2,069	143	5	1	41	109,563
1,981	79	4	1	39	107,207
88	64	1	—	2	2,356
-95.56	-18.99	-75.00	-100.00	-94.87	-97.80
-14.56	113.33	—	—	0.00	-64.41

Source : National Police Agency, MOI.

Note : The figures after 2010 excluded "Indoor Assembly" which needs not to be applied for permission.

表42. 警察機關處理經濟案件

年(月)別 Year (Month)	總計 Grand Total		違反金融(2) Counterfeit Currency, Unlawful Money Lending, Illegal Debt Collection & Financial Transaction	
	件數 Cases	金額(千元) Amount (\$1,000)	件數 Cases	金額(千元) Amount (\$1,000)
九十六年 2007	11,446	42,191,256	2,709	1,923,043
九十七年 2008	10,966	25,159,510	2,912	5,147,536
九十八年 2009	11,159	21,983,033	3,342	9,789,993
九十九年 2010	10,321	32,510,487	3,199	19,170,916
一〇〇年 2011	10,621	22,097,529	3,041	5,007,265
一〇一年 2012	10,008	38,569,219	2,733	4,898,154
一〇二年 2013	10,293	29,392,921	2,715	2,036,838
一〇三年 2014	8,310	80,203,522	1,999	7,126,814
一〇四年 2015	8,428	29,608,897	2,111	9,331,289
二月 Feb.	483	891,753	163	601,472
三月 Mar.	1,129	3,180,500	96	433,728
四月 Apr.	664	4,714,151	234	445,556
五月 May	527	668,335	131	378,324
六月 June	1,165	4,916,690	302	3,381,174
七月 July	577	1,332,559	97	104,859
八月 Aug.	646	2,401,971	191	1,139,460
九月 Sept.	855	912,407	225	510,047
十月 Oct.	760	2,396,894	266	1,146,725
十一月 Nov.	744	3,806,991	194	183,850
十二月 Dec.	467	478,808	124	190,063
一〇五年 2016	1,056	7,394,301	203	254,981
一月 Jan.	644	1,978,884	117	189,576
二月 Feb.	412	5,415,417	86	65,406
較上月增減(%) VS. with Last Month	-36.02	173.66	-26.50	-65.50
較上年同月增減(%) VS. with Last Year	-14.70	507.28	-47.24	-89.13

資料來源：本部警政署。

說明：1. 96年7月起，違反金融增加「地下通匯」。

2. 102年1月起，走私項目新增「農藥」資料。

3. 103年9月因「緝仿專案」，致侵害智慧財產權之件數及金額大幅增加。

TABLE 42. DISCOVERED ECONOMIC FRAUDS HANDLED
BY POLICE ORGANIZATIONS

違法販賣汽柴油 Illegal Sales of Petroleum & Diesel		走私(3) Smuggling		產製、販賣私劣酒 Unlawful Alcohol Production & Sale	
件數 Cases	金額(千元) Amount (\$1,000)	件數 Cases	金額(千元) Amount (\$1,000)	件數 Cases	金額(千元) Amount (\$1,000)
256	34,791	1,121	734,243	535	126,059
223	66,550	719	1,094,756	225	213,202
130	62,395	703	704,589	380	254,019
84	15,008	528	631,533	346	108,220
79	325,542	437	479,295	265	268,542
46	17,813	597	687,162	291	130,007
26	174,911	455	731,723	320	169,928
11	5,880	292	431,495	202	40,290
10	5,400	386	440,429	292	105,034
1	194	36	25,635	38	30,059
3	908	27	25,221	18	1,485
1	462	56	90,902	47	2,541
—	—	36	26,654	13	7,594
—	—	49	46,827	33	4,865
1	258	18	72,475	11	1,063
—	—	18	16,079	21	7,912
1	875	51	20,120	41	4,262
1	2,410	21	46,164	13	379
—	—	21	19,947	10	269
—	—	37	35,610	41	43,587
2	237	55	41,061	34	2,759
1	31	44	26,320	28	2,603
1	206	11	14,741	6	156
0.00	554.67	-75.00	-44.00	-78.57	-94.02
0.00	6.13	-69.44	-42.50	-84.21	-99.48

Source: National Police Agency, MOI.

Note: 1. The figures included "Illegal Financial Transaction" since July 2007.

2. The figures of smuggling include pesticide smuggling cases since Jan. 2013.

3. The huge increase of the figures of "Infringement of Intellectual Property Rights" is due to "Fake Arresting Project" in Sept., 2014.

表42. 警察機關處理經濟案件 (續)

年(月)別 Year (Month)	侵害智慧財產權 Infringement of Intellectual Property Rights		盜採砂(土)石 Unlawful Collection of Sandstone(Soil)	濫(盜)伐林木 Unlawful Logging
	件數 Cases	金額(千元) Amount (\$1,000)	件數 Cases	件數 Cases
九十六年 2007	6,271	38,333,542	239	89
九十七年 2008	6,093	18,630,720	281	255
九十八年 2009	5,542	10,466,925	364	408
九十九年 2010	5,161	12,584,748	173	485
一〇〇年 2011	5,630	16,006,222	130	800
一〇一年 2012	5,484	32,836,082	68	673
一〇二年 2013	5,730	26,279,493	87	756
一〇三年 2014	4,910	72,426,965	74	486
一〇四年 2015	5,014	19,501,574	58	307
二月 Feb.	168	234,391	11	46
三月 Mar.	922	2,693,082	11	30
四月 Apr.	276	3,976,112	5	14
五月 May	306	255,544	2	21
六月 June	716	1,483,825	3	29
七月 July	414	1,153,903	6	24
八月 Aug.	361	1,238,520	1	31
九月 Sept.	487	377,104	4	22
十月 Oct.	404	1,200,921	4	23
十一月 Nov.	472	3,602,926	6	23
十二月 Dec.	216	209,548	4	30
一〇五年 2016	700	7,095,263	10	30
一月 Jan.	419	1,760,353	5	17
二月 Feb.	281	5,334,910	5	13
較上月增減(%) VS. with Last Month	-32.94	203.06	0.00	-23.53
較上年同月增減(%) VS. with Last Year	67.26	2,176.08	-54.55	-71.74

TABLE 42. DISCOVERED ECONOMIC FRAUDS HANDLED BY POLICE ORGANIZATIONS (CONT.)

濫墾林地、山坡地 Unlawful Use of National Land & Mountain Side	違反公平交易法 Violation of Fair Trade Act		其他經濟案件(1) Others	
	件數 Cases	金額(千元) Amount (\$1,000)	件數 Cases	金額(千元) Amount (\$1,000)
218	5	1,039,402	3	177
229	29	6,746	—	—
285	2	439	3	704,674
340	—	—	5	62
235	4	10,663	—	—
116	—	—	—	—
203	—	—	1	29
322	6	154,484	8	17,594
239	4	224,792	7	378
19	—	—	1	2
20	1	25,998	1	79
28	1	198,578	2	1
15	1	216	2	3
33	—	—	—	—
6	—	—	—	—
23	—	—	—	—
24	—	—	—	—
27	—	—	1	294
17	1	—	—	—
15	—	—	—	—
22	—	—	—	—
13	—	—	—	—
9	—	—	—	—
-30.77	—	—	—	—
-52.63	—	—	-100.00	-100.00

表43. 實際入國(境)人數－按性別、年齡及身分分

單位：人次

年(月)別 Year (Month)	總入境 人 數 Total Entry Persons	按性別分 By Sex		按年齡分	
		男 Male	女 Female	0 - 14 歲 Years	15 - 64歲 Years
九十六年 2007	12,639,948	7,208,147	5,431,801	702,602	11,098,858
九十七年 2008	12,297,825	7,001,958	5,295,867	667,148	10,812,279
九十八年 2009	12,513,288	6,975,669	5,537,619	652,612	10,946,191
九十九年 2010	14,980,936	8,169,757	6,811,179	814,136	13,022,571
一〇〇年 2011	15,648,884	8,514,700	7,134,184	818,873	13,689,428
一〇一年 2012	17,491,283	9,275,166	8,216,117	921,693	15,218,854
一〇二年 2013	19,072,276	9,842,931	9,229,345	1,085,878	16,539,929
一〇三年 2014	21,707,379	10,890,247	10,817,132	1,270,039	18,663,204
一〇四年 2015	23,601,215	11,663,849	11,937,366	1,457,170	20,245,223
二 月 Feb.	1,927,363	956,049	971,314	207,794	1,605,175
三 月 Mar.	1,861,525	925,587	935,938	75,873	1,614,203
四 月 Apr.	2,029,132	999,702	1,029,430	90,227	1,728,652
五 月 May	2,001,152	985,936	1,015,216	75,448	1,722,048
六 月 June	1,943,803	969,019	974,784	103,055	1,680,886
七 月 July	2,064,805	1,016,665	1,048,140	244,741	1,700,314
八 月 Aug.	2,106,316	1,025,965	1,080,351	242,877	1,752,215
九 月 Sept.	1,945,980	963,212	982,768	70,937	1,729,791
十 月 Oct.	2,057,884	1,005,806	1,052,078	75,967	1,789,773
十一月 Nov.	2,011,493	997,524	1,013,969	70,183	1,745,782
十二月 Dec.	2,045,979	1,018,726	1,027,253	116,299	1,776,804
一〇五年 2016	4,066,108	1,973,534	2,092,574	340,360	3,446,256
一 月 Jan.	1,938,264	949,054	989,210	144,700	1,648,917
二 月 Feb.	2,127,844	1,024,480	1,103,364	195,660	1,797,339
較上月增減(%) VS. with Last Month	9.78	7.95	11.54	35.22	9.00
較上年同月增減(%) VS. with Last Year	10.40	7.16	13.59	-5.84	11.97

資料來源：本部移民署。

TABLE 43. ENTRY PERSONS - BY SEX, AGE, IDENTITY

Unit : Person-Times

By Age	按 身 分 分 By Identity					
	有戶籍國民 (含金馬地區) R.O.C. Registered Nationals	大陸地區人民 People of the Mainland Area	香港澳門居民 H.K. & Macao Residents	無戶籍國民 Nationals No Register in R.O.C.	外國人 Foreigners	
65歲以上 Years & Over	838,488	8,923,885	292,618	411,889	22,741	2,988,815
	818,398	8,452,638	314,914	540,039	27,698	2,962,536
	914,485	8,118,284	953,009	634,121	37,792	2,770,082
	1,144,229	9,413,659	1,607,569	700,700	23,531	3,235,477
	1,140,583	9,561,400	1,755,529	720,722	22,506	3,588,727
	1,350,736	10,179,813	2,551,532	906,621	21,682	3,831,635
	1,446,469	11,055,996	2,837,470	1,062,417	20,794	4,095,599
	1,774,136	11,797,175	3,947,610	1,256,365	19,181	4,687,048
	1,898,822	13,161,430	4,143,836	1,393,704	19,198	4,883,047
	114,394	1,110,180	402,353	87,861	1,522	325,447
	171,449	999,933	276,587	104,955	2,032	478,018
	210,253	1,141,121	355,447	134,809	1,594	396,161
	203,656	1,134,772	369,675	115,061	1,432	380,212
	159,862	1,143,656	304,590	130,399	1,501	363,657
	119,750	1,231,566	349,533	132,449	1,682	349,575
	111,224	1,212,058	364,298	151,286	1,541	377,133
	145,252	1,108,606	341,991	109,077	1,645	384,661
	192,144	1,130,934	383,585	103,807	1,619	437,939
	195,528	1,072,010	354,620	107,622	1,324	475,917
	152,876	1,023,082	322,258	150,655	1,978	548,006
	279,492	2,280,023	765,600	191,121	3,150	826,214
	144,647	1,072,334	363,678	85,250	1,499	415,503
	134,845	1,207,689	401,922	105,871	1,651	410,711
	-6.78	12.62	10.52	24.19	10.14	-1.15
	17.88	8.78	-0.11	20.50	8.48	26.20

Source : National Immigration Agency, MOI.

表44. 實際入國(境)人數—按入國(境)地點分

單位：人次

年(月)別	總計	桃園機場	高雄機場	臺中機場	松山機場	花蓮機場
Year (Month)	Grand Total	Taoyuan Airport	Kaohsiung Airport	Taichung Airport	Songshan Airport	Hualien Airport
九十六年 2007	12,639,948	10,401,472	1,634,404	96,252	—	1,595
九十七年 2008	12,297,825	9,868,254	1,426,326	229,645	79,454	2,472
九十八年 2009	12,513,288	9,882,104	1,291,645	178,218	297,752	2,111
九十九年 2010	14,980,936	11,716,854	1,467,664	291,644	542,952	12,179
一〇〇年 2011	15,648,884	11,664,591	1,444,468	365,163	1,171,049	7,361
一〇一年 2012	17,491,283	13,009,056	1,602,582	455,959	1,370,718	16,521
一〇二年 2013	19,072,276	14,235,276	1,718,372	549,927	1,490,386	29,457
一〇三年 2014	21,707,379	16,003,466	2,125,228	696,150	1,649,715	15,604
一〇四年 2015	23,601,215	17,255,783	2,473,639	773,339	1,667,051	13,889
二月 Feb.	1,927,363	1,446,309	199,151	64,102	133,995	1,974
三月 Mar.	1,861,525	1,386,447	187,872	60,369	134,408	1,532
四月 Apr.	2,029,132	1,465,463	209,115	62,304	143,811	1,387
五月 May	2,001,152	1,429,432	206,615	62,800	140,764	889
六月 June	1,943,803	1,422,452	203,232	61,262	134,612	560
七月 July	2,064,805	1,497,437	230,478	70,360	137,797	902
八月 Aug.	2,106,316	1,535,711	232,017	70,643	139,095	526
九月 Sept.	1,945,980	1,406,527	215,301	64,162	136,654	516
十月 Oct.	2,057,884	1,506,135	211,484	67,820	143,641	988
十一月 Nov.	2,011,493	1,467,827	210,116	67,431	145,105	1,272
十二月 Dec.	2,045,979	1,501,894	213,147	66,383	146,706	1,217
一〇五年 2016	4,066,108	3,046,536	433,995	125,987	273,830	3,012
一月 Jan.	1,938,264	1,434,910	208,649	61,308	143,479	1,160
二月 Feb.	2,127,844	1,611,626	225,346	64,679	130,351	1,852
較上月增減 (%) VS. with Last Month	9.78	12.32	8.00	5.50	-9.15	59.66
較上年同月增減 (%) VS. with Last Year	10.40	11.43	13.15	0.90	-2.72	-6.18

資料來源：本部移民署。

TABLE 44. ENTRY PERSONS - BY ARRIVING POINT

Unit : Person-Times

馬公機場	基隆港	臺中港	高雄港	花蓮港	麥寮港	金門 所屬港口	馬祖 所屬港口	其他機 場、港口
Magong Airport	Keelung Sea Port	Taichung Sea Port	Kaohsiung Sea Port	Hualien Sea Port	Mailiao Sea Port	Kinmen	Mazu	Others
465	91,078	2,916	16,859	906	192	359,082	27,997	6,730
446	141,343	2,674	24,174	574	755	481,659	37,193	2,856
410	145,161	3,026	18,611	702	1,706	637,316	47,069	7,457
678	178,311	7,477	29,162	634	1,503	688,029	30,529	13,320
—	183,532	14,348	31,234	1,039	1,300	735,320	19,694	9,785
11,710	167,197	65,773	36,728	2,915	1,402	722,058	17,193	11,471
4,489	200,851	60,615	44,171	16,431	1,561	671,237	20,620	28,883
2,438	228,002	29,470	86,150	13,640	1,657	752,101	22,445	81,313
15,368	270,033	41,114	70,674	9,134	1,515	877,349	21,586	110,741
412	1,504	548	4,372	684	101	66,870	1,276	6,065
1,015	7,758	314	6,966	48	140	63,384	2,084	9,188
1,767	39,473	5,003	8,895	39	146	78,392	4,573	8,764
1,733	52,045	14,559	5,431	2,279	104	75,448	1,646	7,407
2,243	29,769	1,073	5,878	5,005	107	68,845	1,261	7,504
2,703	29,840	1,806	8,034	32	140	73,711	1,122	10,443
2,366	20,278	2,415	9,191	18	125	78,453	1,515	13,963
1,076	24,249	7,145	6,506	98	105	68,663	1,051	13,927
836	21,054	3,255	6,981	44	126	80,497	998	14,025
923	20,204	3,814	2,427	825	145	80,556	1,781	9,067
294	21,475	558	4,775	33	153	78,988	2,797	7,559
804	20,715	4,803	3,148	81	236	133,546	5,624	13,791
259	7,445	820	1,459	60	145	70,772	2,668	5,130
545	13,270	3,983	1,689	21	91	62,774	2,956	8,661
110.42	78.24	385.73	15.76	-65.00	-37.24	-11.30	-1.84	68.83
32.28	782.31	626.82	-61.37	-96.93	-9.90	-6.13	-11.99	42.80

Source : National Immigration Agency, MOI.

表45. 實際出國(境)人數－按性別、年齡及身分分

單位：人次

年(月)別 Year (Month)	總出境 人 數 Total Exit Persons	按性別分 By Sex		按年齡分	
		男 Male	女 Female	0 - 14 歲 Years	15 - 64歲 Years
九十六年 2007	12,641,682	7,214,441	5,427,241	705,751	11,097,316
九十七年 2008	12,293,887	7,003,554	5,290,333	667,581	10,810,896
九十八年 2009	12,500,538	6,974,680	5,525,858	651,718	10,936,897
九十九年 2010	14,909,299	8,148,983	6,760,316	809,060	12,962,510
一〇〇年 2011	15,567,386	8,476,094	7,091,292	816,181	13,617,029
一〇一年 2012	17,463,534	9,246,338	8,217,196	923,436	15,188,223
一〇二年 2013	18,960,224	9,792,897	9,167,327	1,080,170	16,438,374
一〇三年 2014	21,614,937	10,836,232	10,778,705	1,271,220	18,572,329
一〇四年 2015	23,542,003	11,631,761	11,910,242	1,453,835	20,189,748
二 月 Feb.	1,818,420	884,547	933,873	194,355	1,512,987
三 月 Mar.	1,918,304	967,942	950,362	78,212	1,665,303
四 月 Apr.	1,983,801	977,159	1,006,642	90,244	1,681,934
五 月 May	2,040,330	1,002,691	1,037,639	78,240	1,749,276
六 月 June	1,987,364	986,499	1,000,865	115,887	1,705,051
七 月 July	2,088,177	1,025,823	1,062,354	240,854	1,727,451
八 月 Aug.	2,100,747	1,024,038	1,076,709	234,970	1,754,813
九 月 Sept.	1,808,582	887,034	921,548	63,231	1,603,492
十 月 Oct.	2,093,248	1,036,492	1,056,756	82,673	1,827,601
十一月 Nov.	1,989,587	989,396	1,000,191	64,912	1,734,297
十二月 Dec.	1,960,113	966,698	993,415	108,499	1,701,335
一〇五年 2016	4,184,097	2,041,342	2,142,755	355,526	3,547,363
一 月 Jan.	2,040,338	996,759	1,043,579	156,320	1,742,540
二 月 Feb.	2,143,759	1,044,583	1,099,176	199,206	1,804,823
較上月增減(%) VS. with Last Month	5.07	4.80	5.33	27.43	3.57
較上年同月增減(%) VS. with Last Year	17.89	18.09	17.70	2.50	19.29

資料來源：本部移民署。

TABLE 45. EXIT PERSONS - BY SEX, AGE, IDENTITY

Unit : Person-Times

By Age	按 身 分 分 By Identity					
	有戶籍國民 (含金馬地區) R.O.C. Registered Nationals	大陸地區人民 People of the Mainland Area	香港澳門居民 H.K. & Macao Residents	無戶籍國民 Nationals No Register in R.O.C.	外國人 Foreigners	
65歲以上 Years & Over	838,615	8,963,711	285,382	410,762	20,055	2,961,772
	815,410	8,465,172	306,426	537,032	24,847	2,960,410
	911,923	8,142,946	929,725	627,441	33,914	2,766,512
	1,137,729	9,415,074	1,592,036	699,496	18,732	3,183,961
	1,134,176	9,583,873	1,730,898	716,158	18,975	3,517,482
	1,351,875	10,239,760	2,538,096	904,779	17,435	3,763,464
	1,441,680	11,052,908	2,829,363	1,050,747	17,099	4,010,107
	1,771,388	11,844,635	3,913,581	1,248,236	16,535	4,591,950
	1,898,420	13,182,976	4,139,553	1,383,244	16,767	4,819,463
	111,078	1,015,518	404,433	76,627	1,828	320,014
	174,789	1,075,244	285,530	100,826	1,225	455,479
	211,623	1,139,384	327,567	136,065	1,284	379,501
	212,814	1,153,079	387,083	114,632	1,183	384,353
	166,426	1,173,516	319,391	127,778	1,283	365,396
	119,872	1,261,540	340,420	133,628	1,377	351,212
	110,964	1,157,371	399,443	161,111	1,679	381,143
	141,859	1,072,009	275,430	100,656	1,368	359,119
	182,974	1,181,248	390,327	100,932	1,311	419,430
	190,378	1,048,893	359,007	111,011	1,176	469,500
	150,279	984,500	326,362	137,172	1,341	510,738
	281,208	2,326,682	778,727	207,417	3,668	867,603
	141,478	1,085,927	349,446	112,356	1,961	490,648
	139,730	1,240,755	429,281	95,061	1,707	376,955
	-1.24	14.26	22.85	-15.39	-12.95	-23.17
	25.79	22.18	6.14	24.06	-6.62	17.79

Source : National Immigration Agency, MOI.

表46. 實際出國(境)人數—按出國(境)地點分

單位：人次

年(月)別	總計	桃園機場	高雄機場	臺中機場	松山機場	花蓮機場
Year (Month)	Grand Total	Taoyuan Airport	Kaohsiung Airport	Taichung Airport	Songshan Airport	Hualien Airport
九十六年 2007	12,641,682	10,419,491	1,613,595	100,609	—	1,791
九十七年 2008	12,293,887	9,873,919	1,408,126	236,363	78,184	2,070
九十八年 2009	12,500,538	9,845,516	1,314,283	178,837	299,331	1,673
九十九年 2010	14,909,299	11,637,904	1,482,516	287,507	542,165	10,673
一〇〇年 2011	15,567,386	11,598,228	1,436,739	359,079	1,171,799	7,157
一〇一年 2012	17,463,534	12,993,536	1,588,759	452,719	1,372,217	16,457
一〇二年 2013	18,960,224	14,168,063	1,677,777	546,245	1,496,536	29,445
一〇三年 2014	21,614,937	15,951,867	2,090,827	685,713	1,660,201	15,610
一〇四年 2015	23,542,003	17,247,359	2,422,451	763,014	1,682,630	14,003
二月 Feb.	1,818,420	1,367,994	184,068	57,900	128,146	1,939
三月 Mar.	1,918,304	1,428,616	193,007	61,069	144,189	1,650
四月 Apr.	1,983,801	1,440,927	200,302	60,526	138,893	1,412
五月 May	2,040,330	1,458,163	207,327	63,412	146,944	865
六月 June	1,987,364	1,461,438	200,762	61,125	136,034	569
七月 July	2,088,177	1,523,354	227,431	68,733	139,956	910
八月 Aug.	2,100,747	1,524,428	228,361	70,799	144,513	535
九月 Sept.	1,808,582	1,321,421	192,912	56,437	127,975	532
十月 Oct.	2,093,248	1,521,890	219,591	70,666	149,892	907
十一月 Nov.	1,989,587	1,454,375	200,037	66,910	146,296	1,256
十二月 Dec.	1,960,113	1,438,739	200,880	64,562	141,150	1,314
一〇五年 2016	4,184,097	3,141,923	441,742	128,016	281,770	2,987
一月 Jan.	2,040,338	1,524,237	214,231	62,126	146,794	946
二月 Feb.	2,143,759	1,617,686	227,511	65,890	134,976	2,041
較上月增減 (%) VS. with Last Month	5.07	6.13	6.20	6.06	-8.05	115.75
較上年同月增減 (%) VS. with Last Year	17.89	18.25	23.60	13.80	5.33	5.26

資料來源：本部移民署。

TABLE 46. EXIT PERSONS - BY DEPARTING POINT

Unit : Person-Times

馬公機場	基隆港	臺中港	高雄港	花蓮港	麥寮港	金門 所屬港口	馬祖 所屬港口	其他機 場、港口
Magong Airport	Keelung Sea Port	Taichung Sea Port	Kaohsiung Sea Port	Hualien Sea Port	Mailiao Sea Port	Kinmen	Mazu	Others
465	89,079	2,633	14,795	1,620	190	366,233	25,566	5,615
449	133,333	2,056	28,153	280	745	492,624	35,558	2,027
408	130,946	9,170	17,042	8,013	1,799	644,756	43,873	4,891
678	165,626	21,400	22,810	2,600	1,445	695,657	28,463	9,855
—	176,890	19,372	22,669	4,134	1,188	739,616	19,928	10,587
12,244	165,362	60,002	29,884	3,845	1,250	736,087	18,230	12,942
4,461	190,132	73,123	36,984	2,923	1,468	685,517	20,640	26,910
2,618	216,549	70,941	44,073	11,713	1,553	762,039	21,506	79,727
15,304	293,059	35,597	52,666	2,182	1,435	885,726	22,766	103,811
410	1,426	2,020	2,594	666	106	62,911	1,863	6,377
935	5,890	1,075	9,028	54	148	64,704	1,740	6,199
1,815	39,278	3,125	7,655	69	114	76,383	4,577	8,725
1,771	66,053	5,790	2,047	135	102	78,895	1,902	6,924
2,409	37,606	4,902	1,414	77	84	71,560	1,447	7,937
2,588	26,633	2,606	8,504	19	145	75,836	1,448	10,014
2,726	23,707	5,717	5,263	27	120	78,511	1,392	14,648
768	24,362	3,950	5,284	35	118	61,814	1,198	11,776
736	22,968	2,990	4,517	31	109	85,578	1,162	12,211
852	21,522	2,224	1,348	989	134	83,249	1,693	8,702
294	20,976	601	2,208	34	144	79,178	2,799	7,234
689	22,058	3,324	3,673	671	238	135,350	5,966	15,690
120	7,117	1,723	2,616	57	145	70,135	2,937	7,154
569	14,941	1,601	1,057	614	93	65,215	3,029	8,536
374.17	109.93	-7.08	-59.59	977.19	-35.86	-7.02	-15.98	19.32
38.78	947.76	-20.74	-59.25	-7.81	-12.26	3.66	-35.37	33.86

Source : National Immigration Agency, MOI.

表47. 外僑居留人數及查處違法外來人口

TABLE 47. FOREIGN RESIDENTS AND FERRETED ILLEGAL FOREIGN RESIDENTS

單位：人

Unit : Person

年(月)別 Year (Month)	合法居留外僑人數							
	合計 Total			年滿十五歲以上居留外僑之 Population of 15 Years and Over				
	計 Sub- Total	男 Male	女 Female	計 Sub- Total	商 Trader	工程師 Engineer	教師 Teacher	傳教士 Miss- ionary
九十六年 2007	433,169	163,575	269,594	425,110	3,752	2,407	6,009	1,775
九十七年 2008	417,385	160,987	256,398	410,053	3,474	2,072	5,655	1,729
九十八年 2009	403,700	152,242	251,458	396,514	3,665	1,920	6,106	1,613
九十九年 2010	418,802	160,963	257,839	411,922	3,783	2,004	5,923	1,573
一〇〇年 2011	466,206	190,237	275,969	458,930	4,467	2,148	6,748	1,687
一〇一年 2012	483,921	201,194	282,727	477,523	4,411	2,027	6,421	1,673
一〇二年 2013	525,109	225,905	299,204	518,886	4,613	2,192	6,044	1,800
一〇三年 2014	629,633	278,452	351,181	623,373	4,438	2,422	6,937	1,901
一〇四年 2015	637,843	285,378	352,465	632,115	4,662	2,416	6,606	1,638
二月 Feb.	636,048	279,705	356,343	629,498	4,966	2,504	7,255	1,862
三月 Mar.	616,870	271,461	345,409	611,303	4,995	2,635	7,066	1,761
四月 Apr.	623,182	274,585	348,597	616,750	5,109	2,630	7,317	1,740
五月 May	625,432	276,955	348,477	619,039	5,159	2,681	7,314	1,743
六月 June	621,757	276,296	345,461	616,353	5,063	2,661	6,552	1,563
七月 July	614,797	273,563	341,234	610,014	4,791	2,584	5,759	1,549
八月 Aug.	625,609	278,675	346,934	619,175	5,067	2,637	6,729	1,589
九月 Sept.	639,016	285,580	353,436	632,486	5,096	2,640	7,087	1,631
十月 Oct.	641,906	287,128	354,778	635,319	5,113	2,656	7,210	1,657
十一月 Nov.	644,197	288,524	355,673	637,457	5,164	2,692	7,319	1,669
十二月 Dec.	637,843	285,378	352,465	632,115	4,662	2,416	6,606	1,638
一〇五年 2016	642,991	286,595	356,396	636,680	5,143	2,692	7,204	1,638
一月 Jan.	627,266	279,104	348,162	621,495	5,094	2,627	6,385	1,595
二月 Feb.	642,991	286,595	356,396	636,680	5,143	2,692	7,204	1,638
較上月增減(%) VS. with Last Month	2.51	2.68	2.36	2.44	0.96	2.47	12.83	2.70
較上年同月增減(%) VS. with Last Year	1.09	2.46	0.01	1.14	3.56	7.51	-0.70	-12.03

資料來源：本部移民署。

說明：1. 係指年(月)底別。

2. 100年以前違法行為僅含非法工作，101年以後新增從事色情活動及其他違法行為事實之統計。

3. 另含非法入境、漏(跳)船船員及尚未入境之違法外來人口。

Foreign Residents (1)						查處違法外來人口 Ferreted Foreign Illegal Residents			
經濟活動 by Economical Activities					未滿 十五歲 兒童 Under 15 Years	合計 Total	單純 逾期 Delay	具違法行為事實(2) With Illegal Activities	
技工技師 Techni- cian	外籍勞工 Foreign Labor	其他 職業 Others	失業 Un- employed	非勞動力 Inactive Person				未逾期 No Overdue	逾期(3) Delay
1,142	321,804	15,576	2,917	69,728	8,059	18,264	9,319	1,699	7,246
736	316,177	17,863	2,444	59,903	7,332	16,916	9,028	582	7,306
456	306,408	20,024	2,145	54,177	7,186	17,336	7,112	633	9,591
485	325,572	21,428	1,959	49,195	6,880	17,193	8,129	326	8,738
448	367,666	23,935	1,998	49,833	7,276	16,194	8,360	399	7,435
238	388,842	24,008	1,783	48,120	6,398	24,284	8,744	494	15,046
249	428,897	24,625	1,757	48,709	6,223	27,169	7,961	571	18,637
275	526,578	27,950	2,236	50,636	6,260	25,639	7,378	1,509	16,752
312	533,869	29,413	2,460	50,739	5,728	30,582	7,898	858	21,826
294	533,973	29,190	2,318	47,136	6,550	1,439	484	42	913
302	514,981	27,976	2,171	49,416	5,567	2,575	667	61	1,847
293	518,544	28,837	2,263	50,017	6,432	2,595	580	55	1,960
296	521,002	28,909	2,311	49,624	6,393	2,526	590	60	1,876
313	524,188	27,939	2,274	45,800	5,404	2,833	631	80	2,122
312	525,810	26,933	2,256	40,020	4,783	2,715	745	86	1,884
324	530,030	28,765	2,436	41,598	6,434	2,850	774	124	1,952
339	531,360	30,309	2,429	51,595	6,530	2,638	711	63	1,864
333	533,370	30,470	2,483	52,027	6,587	2,951	684	54	2,213
337	534,798	30,929	2,538	52,011	6,740	2,739	674	75	1,990
312	533,869	29,413	2,460	50,739	5,728	2,601	628	95	1,878
328	537,077	31,012	2,544	49,042	6,311	4,665	1,311	113	3,241
322	536,704	29,555	2,476	36,737	5,771	2,402	713	48	1,641
328	537,077	31,012	2,544	49,042	6,311	2,263	598	65	1,600
1.86	0.07	4.93	2.75	33.49	9.36	-5.79	-16.13	35.42	-2.39
11.56	0.58	6.24	9.75	4.04	-3.65	57.26	23.55	54.76	75.16

Source : National Immigration Agency, MOI.

Note : 1.Refers to End of Year (Month).

2.Before 2011, "Illegal Activity" only included illegal workers. Starting from 2012,"Illegal Activity" meant not only working illegally but other facts such as engaging in prostitution and other violations.

3.Including illegal entry, missing seamen and illegal foreign residents who have not yet entered.

表48. 外來人口居留人數

單位:人

年(月)底別 End of Year(Month)	總計 Grand Total			外國人 Foreigners		
	計 Total	男 Male	女 Female	計 Total	男 Male	女 Female
一〇一年 2012	547,726	209,279	338,447	483,921	201,194	282,727
一〇二年 2013	586,646	233,974	352,672	525,109	225,905	299,204
一〇三年 2014	698,955	288,852	410,103	629,633	278,452	351,181
一〇四年 2015	709,090	297,468	411,622	637,843	285,378	352,465
二月 Feb.	700,333	288,839	411,494	636,048	279,705	356,343
三月 Mar.	683,912	281,566	402,346	616,870	271,461	345,409
四月 Apr.	691,413	285,059	406,354	623,182	274,585	348,597
五月 May	693,517	287,443	406,074	625,432	276,955	348,477
六月 June	684,286	284,759	399,527	621,757	276,296	345,461
七月 July	673,633	280,274	393,359	614,797	273,563	341,234
八月 Aug.	686,944	285,892	401,052	625,609	278,675	346,934
九月 Sept.	707,259	296,182	411,077	639,016	285,580	353,436
十月 Oct.	711,844	298,838	413,006	641,906	287,128	354,778
十一月 Nov.	715,141	300,521	414,620	644,197	288,524	355,673
十二月 Dec.	709,090	297,468	411,622	637,843	285,378	352,465
一〇五年 2016	710,710	298,143	412,567	642,991	286,595	356,396
一月 Jan.	687,704	285,187	402,517	627,266	279,104	348,162
二月 Feb.	710,710	298,143	412,567	642,991	286,595	356,396
較上月增減(%) VS. with Last Month	3.35	4.54	2.50	2.51	2.68	2.36
較上年同月增減(%) VS. with Last Year	1.48	3.22	0.26	1.09	2.46	0.01

資料來源: 本部移民署。

TABLE 48. FOREIGN RESIDENTS

Unit: Person

大陸地區人民 People of the Mainland Area			香港澳門居民 H.K & Macao Residents			無戶籍國民 Nationals No Register in R.O.C.		
計 Total	男 Male	女 Female	計 Total	男 Male	女 Female	計 Total	男 Male	女 Female
51,827	1,550	50,277	8,624	4,695	3,929	3,354	1,840	1,514
50,088	1,761	48,327	8,697	4,747	3,950	2,752	1,561	1,191
49,870	1,951	47,919	12,048	6,681	5,367	7,404	1,768	5,636
50,163	2,325	47,838	14,376	7,987	6,389	6,708	1,778	4,930
47,151	1,687	45,464	10,167	5,802	4,365	6,967	1,645	5,322
48,162	1,834	46,328	11,681	6,530	5,151	7,199	1,741	5,458
48,849	1,990	46,859	12,152	6,718	5,434	7,230	1,766	5,464
48,588	1,938	46,650	12,209	6,745	5,464	7,288	1,805	5,483
47,264	1,950	45,314	8,335	4,746	3,589	6,930	1,767	5,163
46,659	2,010	44,649	5,223	2,926	2,297	6,954	1,775	5,179
48,532	2,027	46,505	5,982	3,418	2,564	6,821	1,772	5,049
49,668	2,221	47,447	11,926	6,617	5,309	6,649	1,764	4,885
49,282	2,125	47,157	14,132	7,813	6,319	6,524	1,772	4,752
49,823	2,160	47,663	14,491	8,036	6,455	6,630	1,801	4,829
50,163	2,325	47,838	14,376	7,987	6,389	6,708	1,778	4,930
47,122	2,045	45,077	14,202	7,861	6,341	6,395	1,642	4,753
49,733	2,059	47,674	4,329	2,407	1,922	6,376	1,617	4,759
47,122	2,045	45,077	14,202	7,861	6,341	6,395	1,642	4,753
-5.25	-0.68	-5.45	228.07	226.59	229.92	0.30	1.55	-0.13
-0.06	21.22	-0.85	39.69	35.49	45.27	-8.21	-0.18	-10.69

Source: National Immigration Agency, MOI.

表49. 外來人口停留人數

單位:人

年(月)底別 End of Year(Month)	總計 Grand Total			外國人 Foreigners		
	計 Total	男 Male	女 Female	計 Total	男 Male	女 Female
一〇一年 2012	156,622	77,337	79,285	103,101	54,318	48,783
一〇二年 2013	182,055	88,836	93,219	112,728	59,383	53,345
一〇三年 2014	150,678	73,729	76,949	114,213	58,357	55,856
一〇四年 2015	177,431	84,213	93,218	125,125	62,982	62,143
二月 Feb.	92,177	45,342	46,835	60,214	31,973	28,241
三月 Mar.	159,841	72,720	87,121	63,517	34,404	29,113
四月 Apr.	113,837	55,459	58,378	70,952	37,562	33,390
五月 May	159,287	74,215	85,072	63,339	34,524	28,815
六月 June	133,312	63,992	69,320	62,649	34,547	28,102
七月 July	114,109	56,144	57,965	72,117	38,218	33,899
八月 Aug.	82,570	44,033	38,537	54,137	31,415	22,722
九月 Sept.	145,355	68,315	77,040	63,984	35,670	28,314
十月 Oct.	116,977	57,939	59,038	78,021	41,271	36,750
十一月 Nov.	119,858	59,265	60,593	79,442	41,885	37,557
十二月 Dec.	177,431	84,213	93,218	125,125	62,982	62,143
一〇五年 2016
一月 Jan.
二月 Feb.
較上月增減(%) VS. with Last Month
較上年同月增減(%) VS. with Last Year

資料來源：本部移民署。

說明：102年12月起因資料清查，致無戶籍國民人數遽增。

TABLE 49. FOREIGN SOJOURNS

Unit:Person

大陸地區人民 People of the Mainland Area			香港澳門居民 H.K & Macao Residents			無戶籍國民 Nationals No Register in R.O.C.		
計 Total	男 Male	女 Female	計 Total	男 Male	女 Female	計 Total	男 Male	女 Female
43,932	18,157	25,775	9,353	4,725	4,628	236	137	99
53,434	21,207	32,227	13,655	6,946	6,709	2,238	1,300	938
29,206	11,579	17,627	5,303	2,709	2,594	1,956	1,084	872
48,585	19,092	29,493	1,896	1,088	808	1,825	1,051	774
25,729	9,978	15,751	5,114	2,729	2,385	1,120	662	458
89,035	34,394	54,641	6,014	3,164	2,850	1,275	758	517
35,505	13,916	21,589	5,989	3,156	2,833	1,391	825	566
87,727	35,393	52,334	6,481	3,251	3,230	1,740	1,047	693
63,926	25,760	38,166	5,021	2,649	2,372	1,716	1,036	680
36,920	15,104	21,816	3,315	1,765	1,550	1,757	1,057	700
24,463	10,351	14,112	2,543	1,433	1,110	1,427	834	593
76,645	29,919	46,726	3,144	1,813	1,331	1,582	913	669
34,649	14,186	20,463	2,571	1,490	1,081	1,736	992	744
36,435	15,069	21,366	2,366	1,354	1,012	1,615	957	658
48,585	19,092	29,493	1,896	1,088	808	1,825	1,051	774
...
...
...
...
...
...

Source : National Immigration Agency, MOI.

Note : Due to thorough data check in Dec., 2013, the number of nationals no register in R.O.C. is sharply increased.

表50. 外來人口逾期居留人數

單位:人

年(月)底別 End of Year(Month)	總計 Grand Total			外國人 Foreigners		
	計 Total	男 Male	女 Female	計 Total	男 Male	女 Female
一〇一年 2012	44,417	14,928	29,489	43,881	14,895	28,986
一〇二年 2013	47,964	16,864	31,100	47,377	16,825	30,552
一〇三年 2014	49,265	18,476	30,789	48,776	18,429	30,347
一〇四年 2015	56,557	23,310	33,247	56,055	23,252	32,803
二月 Feb.	50,240	18,916	31,324	49,732	18,866	30,866
三月 Mar.	51,463	19,898	31,565	50,936	19,846	31,090
四月 Apr.	52,250	20,440	31,810	51,712	20,388	31,324
五月 May	52,940	21,054	31,886	52,469	21,007	31,462
六月 June	53,122	21,231	31,891	52,638	21,180	31,458
七月 July	54,829	22,123	32,706	54,318	22,074	32,244
八月 Aug.	55,348	22,432	32,916	54,829	22,379	32,450
九月 Sept.	55,601	22,653	32,948	55,121	22,597	32,524
十月 Oct.	55,752	22,857	32,895	55,267	22,804	32,463
十一月 Nov.	56,038	22,994	33,044	55,535	22,936	32,599
十二月 Dec.	56,557	23,310	33,247	56,055	23,252	32,803
一〇五年 2016	57,317	23,691	33,626	56,841	23,641	33,200
一月 Jan.	57,048	23,474	33,574	56,557	23,423	33,134
二月 Feb.	57,317	23,691	33,626	56,841	23,641	33,200
較上月增減(%) VS. with Last Month	0.47	0.92	0.15	0.50	0.93	0.20
較上年同月增減(%) VS. with Last Year	14.09	25.24	7.35	14.29	25.31	7.56

資料來源：本部移民署。

TABLE 50. OVERSTAYED FOREIGN NATIONALS WITH RESIDENT VISA

Unit:Person

大陸地區人民 People of the Mainland Area			香港澳門居民 H.K & Macao Residents			無戶籍國民 Nationals No Register in R.O.C.		
計 Total	男 Male	女 Female	計 Total	男 Male	女 Female	計 Total	男 Male	女 Female
536	33	503	—	—	—	—	—	—
587	39	548	—	—	—	—	—	—
473	36	437	4	2	2	12	9	3
471	36	435	16	11	5	15	11	4
491	38	453	5	2	3	12	10	2
509	39	470	5	2	3	13	11	2
519	38	481	5	2	3	14	12	2
453	35	418	6	2	4	12	10	2
464	37	427	7	3	4	13	11	2
491	37	454	9	3	6	11	9	2
497	39	458	8	4	4	14	10	4
450	34	416	18	13	5	12	9	3
462	37	425	11	7	4	12	9	3
475	39	436	12	6	6	16	13	3
471	36	435	16	11	5	15	11	4
453	35	418	9	6	3	14	9	5
468	36	432	10	6	4	13	9	4
453	35	418	9	6	3	14	9	5
-3.21	-2.78	-3.24	-10.00	0.00	-25.00	7.69	0.00	25.00
-7.74	-7.89	-7.73	80.00	200.00	0.00	16.67	-10.00	150.00

Source : National Immigration Agency, MOI.

表51. 外來人口逾期停留人數

單位:人

年(月)底別 End of Year(Month)	總計 Grand Total			外國人 Foreigners		
	計 Total	男 Male	女 Female	計 Total	男 Male	女 Female
一〇一年 2012	22,279	11,249	11,030	19,300	10,334	8,966
一〇二年 2013	21,965	10,737	11,228	17,351	8,953	8,398
一〇三年 2014	19,733	9,962	9,771	16,935	8,946	7,989
一〇四年 2015	20,865	10,808	10,057	18,033	9,731	8,302
二月 Feb.	19,778	10,000	9,778	16,918	8,958	7,960
三月 Mar.	19,813	10,067	9,746	16,869	8,992	7,877
四月 Apr.	19,588	9,842	9,746	16,624	8,750	7,874
五月 May	17,408	8,822	8,586	14,588	7,789	6,799
六月 June	17,550	8,944	8,606	14,660	7,883	6,777
七月 July	17,592	8,966	8,626	14,665	7,883	6,782
八月 Aug.	17,616	8,940	8,676	14,669	7,840	6,829
九月 Sept.	17,558	8,933	8,625	14,672	7,839	6,833
十月 Oct.	20,869	10,747	10,122	18,006	9,681	8,325
十一月 Nov.	20,892	10,765	10,127	18,020	9,684	8,336
十二月 Dec.	20,865	10,808	10,057	18,033	9,731	8,302
一〇五年 2016	20,696	10,774	9,922	17,851	9,684	8,167
一月 Jan.	20,727	10,751	9,976	17,914	9,683	8,231
二月 Feb.	20,696	10,774	9,922	17,851	9,684	8,167
較上月增減(%) VS. with Last Month	-0.15	0.21	-0.54	-0.35	0.01	-0.78
較上年同月增減(%) VS. with Last Year	4.64	7.74	1.47	5.51	8.10	2.60

資料來源:本部移民署。

說明:102年12月起因資料清查,致無戶籍國民人數遽增。

TABLE 51. OVERSTAYED FOREIGN NATIONALS WITH TOURIST VISA

Unit:Person

大陸地區人民 People of the Mainland Area			香港澳門居民 H.K & Macao Residents			無戶籍國民 Nationals No Register in R.O.C.		
計 Total	男 Male	女 Female	計 Total	男 Male	女 Female	計 Total	男 Male	女 Female
2,119	505	1,614	717	336	381	143	74	69
2,856	872	1,984	1,057	577	480	701	335	366
1,582	343	1,239	758	438	320	458	235	223
1,528	364	1,164	782	442	340	522	271	251
1,607	351	1,256	769	440	329	484	251	233
1,639	359	1,280	794	449	345	511	267	244
1,664	365	1,299	791	456	335	509	271	238
1,585	344	1,241	765	444	321	470	245	225
1,618	354	1,264	785	452	333	487	255	232
1,635	367	1,268	796	454	342	496	262	234
1,660	388	1,272	797	456	341	490	256	234
1,577	370	1,207	808	464	344	501	260	241
1,565	361	1,204	790	442	348	508	263	245
1,563	368	1,195	794	449	345	515	264	251
1,528	364	1,164	782	442	340	522	271	251
1,538	370	1,168	769	441	328	538	279	259
1,517	354	1,163	769	441	328	527	273	254
1,538	370	1,168	769	441	328	538	279	259
1.38	4.52	0.43	0.00	0.00	0.00	2.09	2.20	1.97
-4.29	5.41	-7.01	0.00	0.23	-0.30	11.16	11.16	11.16

Source : National Immigration Agency, MOI.

Note : Due to thorough data check in Dec., 2013, the number of nationals no register in R.O.C. is sharply increased.

表52. 小三通統計

單位：人

年(月)別 Year(month)	總計 Grand Total						計 Total	臺灣地區 人民 People of the Taiwan Area
	計 Total	臺灣地區 人民 People of the Taiwan Area	大陸地區 人民 People of the Mainland Area	香港澳門 居民 H.K. & Macao Residents	無戶籍 國民 No Register in R.O.C.	外國人民 Foreigners		
九十六年 2007	778,880	670,164	108,419	12	282	3	387,081	332,794
九十七年 2008	1,047,037	952,531	81,377	818	7,426	4,885	518,855	471,848
九十八年 2009	1,378,388	1,104,596	217,142	5,616	30,296	20,738	687,429	550,773
九十九年 2010	1,447,639	1,063,545	354,243	4,634	220	24,997	721,746	531,968
一〇〇年 2011	1,516,351	1,078,335	400,878	5,550	176	31,412	755,787	539,364
一〇一年 2012	1,494,718	1,043,964	407,610	9,456	156	33,532	739,538	524,943
一〇二年 2013	1,398,057	1,009,926	338,639	13,081	151	36,260	691,884	509,629
一〇三年 2014	1,558,119	1,033,205	448,847	32,510	84	43,473	774,556	522,050
一〇四年 2015	1,841,005	1,046,454	735,112	19,559	62	39,818	915,509	528,219
二月 Feb.	132,920	78,227	51,135	1,339	5	2,214	68,146	40,922
三月 Mar.	131,912	85,617	42,283	1,198	8	2,806	65,468	42,372
四月 Apr.	163,925	89,085	67,338	3,511	13	3,978	82,965	44,891
五月 May	157,900	85,355	66,942	1,834	2	3,767	77,103	42,786
六月 June	143,314	89,447	49,581	1,119	7	3,160	70,203	44,741
七月 July	156,973	91,996	61,285	975	2	2,715	77,267	45,560
八月 Aug.	168,884	88,550	76,444	1,465	3	2,422	84,485	46,446
九月 Sept.	142,801	78,999	59,631	1,273	6	2,892	74,681	41,875
十月 Oct.	177,658	91,632	80,358	1,931	2	3,735	86,044	43,436
十一月 Nov.	167,279	89,439	72,138	1,363	6	4,333	82,337	46,097
十二月 Dec.	163,763	90,083	66,339	2,436	4	4,901	81,786	46,046
一〇五年 2016	280,497	160,933	112,292	2,413	13	4,846	139,181	80,501
一月 Jan.	146,512	82,449	60,479	1,056	8	2,520	73,440	42,181
二月 Feb.	133,985	78,484	51,813	1,357	5	2,326	65,741	38,320
金門 Kinmen	127,989	75,242	49,379	1,335	5	2,028	62,774	36,690
馬祖 Mazu	5,985	3,242	2,434	22	—	287	2,956	1,630
澎湖 Penghu	11	—	—	—	—	11	11	—

資料來源：本部移民署。

說明：1. 金門小三通於民國90年1月1日實施，並自97年10月15日起增加澎湖。

2. 依據「臺灣地區與大陸地區人民關係條例」，臺灣地區人民係指在臺灣地區設有戶籍之人民。

Table 52. MINI THREE-LINK TRANSPORTATION

Unit: Person

入境 Entry				出境 Exit					
大陸地區 人民 People of the Mainland Area	香港澳門 居民 H.K. & Macao Residents	無戶籍 國民 No Register in R.O.C.	外國人民 Foreigners	計 Total	臺灣地區 人民 People of the Taiwan Area	大陸地區 人民 People of the Mainland Area	香港澳門 居民 H.K. & Macao Residents	無戶籍 國民 No Register in R.O.C.	外國人民 Foreigners
54,140	6	141	—	391,799	337,370	54,279	6	141	3
40,513	399	3,777	2,318	528,182	480,683	40,864	419	3,649	2,567
108,361	2,778	15,088	10,429	690,959	553,823	108,781	2,838	15,208	10,309
174,751	2,317	110	12,600	725,893	531,577	179,492	2,317	110	12,397
197,830	2,757	89	15,747	760,564	538,971	203,048	2,793	87	15,665
193,025	4,721	74	16,775	755,180	519,021	214,585	4,735	82	16,757
157,356	6,529	79	18,291	706,173	500,297	181,283	6,552	72	17,969
214,240	16,278	41	21,947	783,563	511,155	234,607	16,232	43	21,526
357,325	9,802	31	20,132	925,496	518,235	377,787	9,757	31	19,686
25,393	679	3	1,149	64,774	37,305	25,742	660	2	1,065
21,093	587	4	1,412	66,444	43,245	21,190	611	4	1,394
34,258	1,792	6	2,018	80,960	44,194	33,080	1,719	7	1,960
31,525	914	1	1,877	80,797	42,569	35,417	920	1	1,890
23,304	584	3	1,571	73,111	44,706	26,277	535	4	1,589
29,862	461	1	1,383	79,706	46,436	31,423	514	1	1,332
36,111	712	1	1,215	84,399	42,104	40,333	753	2	1,207
30,638	676	3	1,489	68,120	37,124	28,993	597	3	1,403
39,760	964	1	1,883	91,614	48,196	40,598	967	1	1,852
33,345	680	3	2,212	84,942	43,342	38,793	683	3	2,121
32,025	1,224	2	2,489	81,977	44,037	34,314	1,212	2	2,412
55,069	1,186	5	2,420	141,316	80,432	57,223	1,227	8	2,426
29,498	501	2	1,258	73,072	40,268	30,981	555	6	1,262
25,571	685	3	1,162	68,244	40,164	26,242	672	2	1,164
24,400	674	3	1,007	65,215	38,552	24,979	661	2	1,021
1,171	11	—	144	3,029	1,612	1,263	11	—	143
—	—	—	11	—	—	—	—	—	—

Source: National Immigration Agency, MOI.

Notes: 1. Kinmen and Mazu mini three-link transportation was implemented on Jan. 1, 2001, and Penghu was included since Oct. 15, 2008.
2. "People of the Taiwan Area" refers to the people who have household registrations in the Taiwan Area.

表53. 大陸地區配偶申請來臺團聚通過訪查及面（訪）談

年（月）別 Year (Month)	訪查 Visits	訪談 Visits and Interviews				件數 合計 Total Cases
	通過訪查 件數 Passed (Cases)	件數 合計 Total Cases	通過訪談 件數 Passed (Cases)	不予通過 訪談件數 Refused (Cases)	不予通過 比率(%) Refused Rate	
九十七年 2008	...	12,554	9,291	3,263	25.99	...
九十八年 2009	...	10,567	8,160	2,407	22.78	...
九十九年 2010	...	7,276	5,515	1,761	24.20	...
一〇〇年 2011	...	6,445	4,615	1,830	28.39	...
一〇一年 2012	...	5,959	3,947	2,012	33.76	10,283
一〇二年 2013	...	5,083	3,250	1,833	36.06	9,130
一〇三年 2014	...	4,501	2,924	1,577	35.04	8,256
一〇四年 2015	4,751	3,620	2,460	1,160	32.04	7,467
二月 Feb.	292	232	153	79	34.05	894
三月 Mar.	402	260	160	100	38.46	567
四月 Apr.	362	227	162	65	28.63	563
五月 May	388	296	195	101	34.12	572
六月 June	418	312	216	96	30.77	558
七月 July	482	344	227	117	34.01	581
八月 Aug.	397	376	267	109	28.99	625
九月 Sept.	382	307	209	98	31.92	723
十月 Oct.	357	276	196	80	28.99	619
十一月 Nov.	414	340	237	103	30.29	579
十二月 Dec.	426	332	245	87	26.20	656
一〇五年 2016	583	549	362	187	34.06	1,351
一月 Jan.	366	344	229	115	33.43	726
二月 Feb.	217	205	133	72	35.12	625
較上月增減(%) VS. with Last Month	-40.71	-40.41	-41.92	-37.39	1.69	-13.91
較上年同月增減(%) VS. with Last Year	-25.68	-11.64	-13.07	-8.86	1.07	-30.09

資料來源：本部移民署。

說明：1. 101年起新增「國境線面談」統計。
2. 104年起新增「訪查」統計。

TABLE 53. VISIT AND INTERVIEW APPLICATIONS FOR MAINLAND CHINESE SPOUSES COMING TO TAIWAN TO GET TOGETHER WITH FAMILY MEMBERS

國境線面談 Border Interviews				二度面談 Secondary Interviews			
通過面談 件數 Passed (Cases)	不予通過 面談件數 Refused (Cases)	需二度 面談件數 Require Secondary Interviews	不予通過 比率(%) Refused Rate	件數 合計 Total Cases	通過面談 件數 Passed (Cases)	不予通過 面談件數 Refused (Cases)	不予通過 比率(%) Refused Rate
...	1,353	1,156	197	14.56
...	1,707	1,445	262	15.35
...	1,319	1,159	160	12.13
...	1,079	926	153	14.18
8,936	96	1,251	1.06	1,179	980	199	16.88
7,667	175	1,288	2.23	1,356	1,080	276	20.35
7,068	157	1,031	2.17	1,028	834	194	18.87
6,542	159	766	2.37	661	607	54	8.17
847	4	43	0.47	65	55	10	15.38
478	9	80	1.85	41	38	3	7.32
491	6	66	1.21	52	46	6	11.54
502	17	53	3.28	46	42	4	8.70
482	24	52	4.74	41	38	3	7.32
502	17	62	3.28	39	35	4	10.26
557	16	52	2.79	49	45	4	8.16
622	19	82	2.96	44	41	3	6.82
531	19	69	3.45	73	68	5	6.85
489	11	79	2.20	60	55	5	8.33
581	9	66	1.53	77	76	1	1.30
1,235	10	106	0.80	95	90	5	5.26
663	7	56	1.04	40	40	-	-
572	3	50	0.52	55	50	5	9.09
-13.73	-57.14	-10.71	-0.52	37.50	25.00	-	9.09
-32.47	-25.00	16.28	0.05	-15.38	-9.09	-50.00	-6.29

Source: National Immigration Agency, MOI.

Note: 1. The figures include "Border Interviews" since 2012.
2. The figures include "Visits" since 2015.

表54. 外籍配偶照顧輔導基金核定補助

年(雙月)別 Year (Bi-month)		總 計 Total			
		申請件數 Cases Applied	申請金額(元) Amount Applied (NT.\$)	核定件數 Cases Approved	核定金額(元) Amount Approved (NT.\$)
九十六年	2007	255	499,800,290	118	242,734,563
九十七年	2008	254	286,976,780	193	239,767,580
九十八年	2009	291	300,495,813	194	186,481,664
九十九年	2010	533	407,041,517	362	223,678,389
一〇〇年	2011	650	436,353,211	342	208,799,737
一〇一年	2012	623	571,881,031	456	425,079,407
一〇二年	2013	796	635,416,132	513	457,057,634
一〇三年	2014	643	610,880,833	395	422,262,764
一〇四年	2015	419	324,147,354	268	247,247,223
一-二月	Jan. ~ Feb.	75	24,068,438	46	13,197,664
三-四月	Mar. ~ Apr.	68	18,369,576	42	8,641,142
五-六月	May ~ June	61	37,889,071	31	28,292,890
七-八月	July ~ Aug.	53	53,581,268	29	41,692,745
九-十月	Sept. ~ Oct.	122	176,752,410	91	147,053,851
十一-十二月	Nov. ~ Dec.	40	13,486,591	29	8,368,931
一〇五年	2016	33	21,097,124	16	8,880,362
一-二月	Jan. ~ Feb.	33	21,097,124	16	8,880,362
較上期增減(%) VS. with Last Bi-month		-17.50	56.43	-44.83	6.11
較上年同期增減(%) VS. with Last Year		-56.00	-12.35	-65.22	-32.71

TABLE 54. SUBSIDIES OF FOREIGN SPOUSES CARE AND ASSISTANCE FUND

中央政府 Central Government			
申請件數 Cases Applied	申請金額(元) Amount Applied (NT.\$)	核定件數 Cases Approved	核定金額(元) Amount Approved (NT.\$)
23	213,659,341	17	172,139,854
38	68,547,781	22	50,656,957
39	74,085,731	20	58,457,314
24	60,013,719	19	44,336,104
38	78,248,828	15	46,847,798
30	267,851,189	24	255,386,108
44	292,436,928	32	270,567,050
33	261,593,794	22	249,016,998
29	122,283,647	19	110,655,780
1	3,997,697	1	3,997,697
1	2,596,853	1	2,596,853
4	23,968,280	4	23,931,680
5	39,410,413	4	35,956,520
18	52,310,404	9	44,173,030
—	—	—	—
1	14,614,480	1	6,871,410
1	14,614,480	1	6,871,410
—	—	—	—
0.00	265.57	0.00	71.88

表54. 外籍配偶照顧輔導基金核定補助(續)

年(雙月)別 Year (Bi-month)		地方政府 Local Government			
		申請件數 Cases Applied	申請金額(元) Amount Applied (NT.\$)	核定件數 Cases Approved	核定金額(元) Amount Approved (NT.\$)
九十六年	2007	106	157,029,574	48	44,392,350
九十七年	2008	83	123,067,724	99	167,359,896
九十八年	2009	107	130,774,901	98	111,507,140
九十九年	2010	205	171,437,414	130	122,372,899
一〇〇年	2011	126	136,951,199	101	116,567,459
一〇一年	2012	199	158,386,040	150	126,440,444
一〇二年	2013	203	150,312,133	138	122,496,337
一〇三年	2014	136	132,362,297	112	113,041,094
一〇四年	2015	100	121,249,080	94	109,091,128
一-二月	Jan. ~ Feb.	8	4,247,452	8	4,111,382
三-四月	Mar. ~ Apr.	13	3,049,780	9	1,575,504
五-六月	May ~ June	8	2,400,160	6	1,554,480
七-八月	July ~ Aug.	8	3,824,235	8	3,451,085
九-十月	Sept. ~ Oct.	58	102,809,732	58	93,493,356
十一-十二月	Nov. ~ Dec.	5	4,917,721	5	4,905,321
一〇五年	2016	9	2,152,722	7	1,468,462
一-二月	Jan. ~ Feb.	9	2,152,722	7	1,468,462
較上期增減(%) VS. with Last Bi-month		80.00	-56.23	40.00	-70.06
較上年同期增減(%) VS. with Last Year		12.50	-49.32	-12.50	-64.28

資料來源：本部移民署。

說明：本表資料係於每雙數月彙編。

TABLE 54. SUBSIDIES OF FOREIGN SPOUSES CARE AND ASSISTANCE FUND(CONT.)

民間團體 Non-governmental Associations			
申請件數 Cases Applied	申請金額(元) Amount Applied (NT.\$)	核定件數 Cases Approved	核定金額(元) Amount Approved (NT.\$)
126	129,111,375	53	26,202,359
133	95,361,275	72	21,750,727
145	95,635,181	76	16,517,210
304	175,590,384	213	56,969,386
486	221,153,184	226	45,384,480
394	145,643,802	282	43,252,855
549	192,667,071	343	63,994,247
474	216,924,742	261	60,204,672
290	80,614,627	155	27,500,315
66	15,823,289	37	5,088,585
54	12,722,943	32	4,468,785
49	11,520,631	21	2,806,730
40	10,346,620	17	2,285,140
46	21,632,274	24	9,387,465
35	8,568,870	24	3,463,610
23	4,329,922	8	540,490
23	4,329,922	8	540,490
-34.29	-49.47	-66.67	-84.40
-65.15	-72.64	-78.38	-89.38

Source : National Immigration Agency, MOI.

Note : The figures are compiled bimonthly.

表55. 移民輔導成果

年(月)別 Year (Month)	諮詢服務 Service Manners (Person-times)					
	服務方式(人次) Service Manners (Person-times)			諮詢		
	合計 Total	現場 Counter	電話 Phone	合計 Total	居留定居 Residency	就業服務 Employment Services
九十六年 2007	53,935	39,945	13,990	103,320	28,331	9,447
九十七年 2008	40,819	25,933	14,886	46,711	30,431	2,301
九十八年 2009	39,051	20,838	18,213	45,435	25,648	2,921
九十九年 2010	39,535	21,305	18,230	48,943	30,322	3,107
一〇〇年 2011	32,842	17,469	15,373	38,720	25,085	2,164
一〇一年 2012	28,158	14,621	13,537	29,964	18,545	2,547
一〇二年 2013	31,825	14,961	16,864	38,589	20,278	2,498
一〇三年 2014	48,442	21,367	27,075	64,884	34,878	3,535
一〇四年 2015	88,051	47,700	40,351	132,922	72,269	23,133
二月 Feb.	8,319	5,455	2,864	16,115	6,444	3,560
三月 Mar.	7,786	3,447	4,339	9,748	5,962	544
四月 Apr.	3,740	1,651	2,089	5,087	3,278	395
五月 May	11,089	7,764	3,325	19,142	9,246	6,294
六月 June	6,519	3,509	3,010	10,806	6,925	762
七月 July	8,674	4,441	4,233	14,617	7,446	2,056
八月 Aug.	8,472	4,260	4,212	12,499	7,703	1,517
九月 Sept.	9,025	3,913	5,112	11,311	6,808	1,096
十月 Oct.	4,458	1,952	2,506	5,590	3,477	554
十一月 Nov.	4,342	1,847	2,495	5,439	3,461	501
十二月 Dec.	4,584	1,974	2,610	5,974	3,736	512
一〇五年 2016	8,208	3,512	4,696	10,634	6,797	717
一月 Jan.	4,385	1,921	2,464	5,565	3,539	436
二月 Feb.	3,823	1,591	2,232	5,069	3,258	281
較上月增減(%) VS. with Last Month	-12.82	-17.18	-9.42	-8.91	-7.94	-35.55
較上年同月增減(%) VS. with Last Year	-54.04	-70.83	-22.07	-68.54	-49.44	-92.11

TABLE 55. IMMIGRANT CONSULTATION AND ASSISTANCE

Consulting Services						
項 目 (人項次) Consulting Items(Person-item-times)						
人身安全 Personal Security	福利服務 Welfare Services	醫療衛生 Health Care	子女教養 Children Education	家庭關係 Family Relationship	法律資訊 Legal Info	其他 Others
7,772	8,321	8,632	5,941	5,981	11,393	17,502
941	1,091	543	383	1,017	2,030	7,974
1,359	4,442	1,140	293	1,158	1,942	6,532
2,012	3,302	2,204	585	1,226	1,975	4,210
1,324	2,480	1,931	356	883	1,630	2,867
421	2,925	1,977	203	603	716	2,027
1,187	5,757	3,250	504	919	1,238	2,958
1,645	7,660	4,332	488	900	1,098	10,348
4,076	8,202	7,099	2,002	3,412	2,212	10,517
260	62	1,690	162	1,715	159	2,063
341	905	401	65	74	305	1,151
142	431	246	70	95	125	305
646	210	947	362	82	112	1,243
236	1,049	383	120	188	225	918
1,160	1,347	884	584	410	254	476
271	951	436	118	227	250	1,026
252	1,192	369	102	218	290	984
169	586	321	40	73	163	207
120	611	291	42	106	124	183
118	668	319	53	131	139	298
222	1,185	554	92	253	267	547
108	640	271	48	131	127	265
114	545	283	44	122	140	282
5.56	-14.84	4.43	-8.33	-6.87	10.24	6.42
-56.15	779.03	-83.25	-72.84	-92.89	-11.95	-86.33

表55. 移民輔導成果(續)

年(月)別 Year (Month)	轉介服務(人次)					
	合計 Total	外配家庭中心 Foreign Family Centers	社福中心 Social Welfare Centers	家暴中心 Domestic Violence Centers	衛生保健機構 Health Care Organizations	勞政機構 Labor Affairs Organizations
九十六年 2007	761	244	95	148	28	73
九十七年 2008	1,544	669	121	317	36	105
九十八年 2009	1,177	487	98	235	40	62
九十九年 2010	1,240	702	43	128	53	129
一〇〇年 2011	771	324	66	135	7	30
一〇一年 2012	599	338	30	99	11	12
一〇二年 2013	861	473	25	81	9	61
一〇三年 2014	932	276	17	55	89	243
一〇四年 2015	2,040	793	124	57	77	256
二月 Feb.	218	116	34	—	4	24
三月 Mar.	456	72	8	—	5	27
四月 Apr.	83	30	—	5	4	11
五月 May	241	135	32	—	8	10
六月 June	165	60	—	11	8	40
七月 July	201	101	12	4	10	30
八月 Aug.	153	65	1	9	10	32
九月 Sept.	130	42	4	12	10	20
十月 Oct.	72	29	1	3	3	15
十一月 Nov.	70	23	2	6	7	15
十二月 Dec.	66	23	1	3	3	20
一〇五年 2016	121	44	2	9	9	29
一月 Jan.	58	19	2	4	5	17
二月 Feb.	63	25	—	5	4	12
較上月增減(%) VS. with Last Month	8.62	31.58	-100.00	25.00	-20.00	-29.41
較上年同月增減(%) VS. with Last Year	-71.10	-78.45	-100.00	—	0.00	-50.00

資料來源：本部移民署。

TABLE 55. IMMIGRANT CONSULTATION AND ASSISTANCE(CONT.)

Referral Services (Person-times)		關懷訪視(人次) Solicitous Phone Calls and Visits(Person-times)		
民間團體 Non-governmental Associations	其他單位 Others	合計 Total	電話關懷 Solicitous Phone Calls	家庭訪視 Family Visits
41	132	2,261	2,154	107
87	209	6,691	6,563	128
56	199	28,010	27,882	128
42	143	19,250	18,953	297
29	180	18,273	17,618	655
34	75	17,695	16,820	875
85	127	20,005	17,491	2,514
101	151	19,736	18,242	1,494
203	530	38,889	29,270	9,619
22	18	4,203	2,166	2,037
17	327	3,191	2,773	418
16	17	1,411	1,336	75
32	24	5,405	2,779	2,626
16	30	3,296	3,131	165
24	20	3,587	3,113	474
12	24	3,094	2,571	523
16	26	4,196	3,964	232
11	10	1,636	1,566	70
6	11	1,548	1,478	70
7	9	1,646	1,575	71
7	21	3,198	3,059	139
4	7	1,677	1,608	69
3	14	1,521	1,451	70
-25.00	100.00	-9.30	-9.76	1.45
-86.36	-22.22	-63.81	-33.01	-96.56

Source : National Immigration Agency, MOI.

表56. 消防安全設備查察處理

年(月)別 Year (Month)	年(月)底 列管家數 Supervised Houses	檢查情形 Inspection			複查情形 Recheck	
		檢查件次 Total Cases	合格件次 Qualified Cases	不合格 件次 Unqualified Cases	複查件次 Cases of Recheck	複查不 合格件次 Unquali- fied Cases
九十六年 2007	156,209	311,249	278,086	33,163	26,740	2,959
九十七年 2008	163,700	310,730	279,929	30,801	27,235	3,491
九十八年 2009	168,270	303,229	269,787	33,442	31,099	3,692
九十九年 2010	172,786	302,257	268,513	33,744	30,649	3,783
一〇〇年 2011	185,003	327,519	279,598	47,921	43,639	4,797
一〇一年 2012	192,795	317,605	273,424	44,181	42,167	4,027
一〇二年 2013	197,984	335,436	291,370	44,066	42,299	2,851
一〇三年 2014	207,756	325,367	279,898	45,469	44,812	2,285
一〇四年 2015	211,200	317,310	270,624	46,686	46,505	2,179
二月 Feb.	206,506	21,391	18,114	3,277	3,356	210
三月 Mar.	206,946	26,452	22,510	3,942	5,157	175
四月 Apr.	207,889	23,822	20,154	3,668	3,942	275
五月 May	208,774	22,050	17,870	4,180	3,316	337
六月 June	209,740	21,469	17,733	3,736	3,260	130
七月 July	210,069	36,377	32,249	4,128	4,269	142
八月 Aug.	210,760	25,379	22,093	3,286	3,599	133
九月 Sept.	211,593	23,127	20,170	2,957	3,420	122
十月 Oct.	212,231	26,568	22,882	3,686	3,314	152
十一月 Nov.	211,126	28,832	24,611	4,221	3,687	110
十二月 Dec.	211,200	31,373	26,783	4,590	4,648	144
一〇五年 2016	210,830	45,096	38,466	6,630	7,261	283
一月 Jan.	210,335	27,326	23,257	4,069	4,250	146
二月 Feb.	210,830	17,770	15,209	2,561	3,011	137
較上月增減(%) VS. with Last Month	0.24	-34.97	-34.60	-37.06	-29.15	-6.16
較上年同月增減(%) VS. with Last Year	2.09	-16.93	-16.04	-21.85	-10.28	-34.76

資料來源：本部消防署。

TABLE 56. INSPECTION AND SUPERVISION OF FIRE SAFETY EQUIPMENT

違規處理情形		Handled Cases of Violation			罰鍰收繳情形		強制執行 件次 Cases of Compulsory Execution by the Court
限期改善 件次 Improved within a Time Limit	舉發件次 Reported	停業或 停止使用 件次 Closure & Suspension of Building Usage	罰鍰(含連續處罰) Fines(Incl. Repeated Penalty)		Collected Fines		
			件次 Cases	金額(元) Amount(NT\$)	件次 Cases	金額(元) Amount(NT\$)	
30,190	...	77	1,455	21,762,100	1,179	15,481,516	514
27,276	...	41	1,427	27,260,300	893	11,846,220	453
29,750	1,118	28	1,401	25,843,800	1,038	16,706,528	546
29,961	1,153	37	986	17,093,250	889	14,680,933	1,083
43,126	1,788	27	1,402	24,051,000	1,021	16,075,499	441
40,152	1,781	32	1,408	28,196,000	979	17,552,624	573
41,248	1,577	50	1,324	23,866,400	1,213	19,015,167	542
43,185	2,285	35	1,377	24,539,000	1,234	19,942,466	369
44,507	2,178	18	1,492	25,629,000	1,358	19,889,618	659
3,067	210	1	112	2,000,000	62	1,049,324	4
3,767	174	3	172	2,905,000	121	1,719,590	32
3,393	275	1	151	2,502,000	177	1,978,844	31
3,843	337	2	127	2,068,000	126	1,567,118	115
3,606	130	1	110	1,874,000	119	1,726,020	126
3,986	142	2	125	2,281,000	126	1,734,510	121
3,153	133	1	112	1,984,000	85	1,345,130	55
2,835	122	2	106	1,840,000	119	2,099,545	10
3,534	152	1	124	2,070,000	118	1,869,084	20
4,111	110	-	142	2,335,000	118	1,783,015	31
4,446	144	-	94	1,759,000	125	2,061,614	65
6,347	283	-	175	3,048,000	160	2,431,726	25
3,923	146	-	93	1,529,000	91	1,433,900	19
2,424	137	-	82	1,519,000	69	997,826	6
-38.21	-6.16	-	-11.83	-0.65	-24.18	-30.41	-68.42
-20.97	-34.76	-100.00	-26.79	-24.05	11.29	-4.91	50.00

Source : National Fire Agency, MOI.

表57. 火災次數－按起火處所分

單位：次

年(月)別	總計	客廳	餐廳	臥房	書房	廚房	浴廁	神龕	陽台	庭院	辦公室
Year (Month)	Grand Total	Sitting Room	Dining Room	Bed-Room	Study Room	Cook-Room	Bather	Dei-fying Room	Piazza	Yard	Office
九十六年 2007	3,392	238	17	498	13	270	35	108	55	23	64
九十七年 2008	2,886	218	32	408	13	181	25	101	47	20	61
九十八年 2009	2,621	191	17	392	4	156	21	111	34	18	61
九十九年 2010	2,186	130	6	337	7	139	18	79	38	21	55
一〇〇年 2011	1,772	127	22	298	8	101	26	62	24	13	28
一〇一年 2012	1,574	156	15	264	6	100	17	64	20	11	40
一〇二年 2013	1,451	115	15	249	8	104	6	60	21	21	24
一〇三年 2014	1,417	120	18	232	6	98	15	60	21	9	34
一〇四年 2015	1,704	131	17	257	7	98	15	56	44	23	40
二月 Feb.	107	5	2	9	—	7	—	4	2	4	1
三月 Mar.	111	6	—	21	—	4	—	3	2	2	3
四月 Apr.	143	11	—	16	1	5	2	4	4	1	2
五月 May	136	11	1	24	2	4	2	4	7	—	1
六月 June	139	11	1	21	—	10	1	4	7	1	1
七月 July	152	14	3	19	1	12	1	3	7	1	5
八月 Aug.	165	16	1	25	—	3	2	3	3	5	7
九月 Sept.	157	11	1	25	—	10	3	4	1	1	6
十月 Oct.	124	9	1	19	—	11	2	7	2	3	4
十一月 Nov.	162	11	3	20	1	7	1	3	3	3	1
十二月 Dec.	155	10	3	28	—	15	—	9	2	2	5
一〇五年 2016	293	25	5	68	1	12	4	13	7	—	1
一月 Jan.	139	16	3	27	1	6	3	8	4	—	1
二月 Feb.	154	9	2	41	—	6	1	5	3	—	—
較上月增減(%) VS. with Last Month	10.79	-43.75	-33.33	51.85	-100.00	0.00	-66.67	-37.50	-25.00	—	-100.00
較上年同月增減(%) VS. with Last Year	43.93	80.00	0.00	355.56	—	-14.29	—	25.00	50.00	-100.00	-100.00

資料來源：本部消防署。

TABLE 57. NUMBER OF FIRES - BY CAUGHT PLACE

Unit : Times

教室	倉庫	機房	攤位	工寮	樓梯間	電梯	管道間	走廊	停車場	騎樓下	路邊	墓地	其他
Class-Room	Store-House	Engine Room	Booth	Work-Shop	Stairs	Eleva-tor	Chan-nel	Aisle	Park	Lobby	Road-Side	Grave-Yard	Others
22	208	87	26	32	23	—	6	15	38	63	623	49	879
21	190	42	16	23	17	2	7	23	41	64	498	23	813
12	158	42	16	32	11	1	2	8	36	46	566	34	652
11	152	28	9	21	12	—	3	21	33	36	353	52	625
4	141	31	13	18	8	—	2	17	17	33	273	24	482
9	123	20	8	11	9	1	2	8	29	32	136	14	479
6	122	23	13	16	10	—	1	12	23	39	138	6	419
13	101	18	7	15	6	—	3	15	19	26	136	5	440
3	145	21	13	9	16	1	2	10	21	36	172	22	545
—	12	2	2	1	1	—	—	2	1	3	11	—	38
—	17	1	2	—	1	—	—	2	—	5	10	1	31
—	10	3	1	1	—	—	—	—	1	2	16	18	45
—	10	4	1	—	2	—	2	—	3	3	22	—	33
1	13	2	2	1	2	—	—	—	3	3	13	—	42
—	12	—	—	3	1	—	—	—	2	4	16	—	48
2	15	2	1	—	3	—	—	—	3	1	20	—	53
—	16	3	1	1	—	1	—	2	1	3	12	—	55
—	12	2	1	—	—	—	—	1	3	1	5	—	41
—	10	—	1	—	4	—	—	2	3	5	21	1	62
—	9	1	1	2	2	—	—	1	1	3	16	—	45
1	23	5	1	2	3	—	1	2	4	3	25	2	85
—	11	4	—	1	—	—	1	1	1	2	11	—	38
1	12	1	1	1	3	—	—	1	3	1	14	2	47
—	9.09	-75.00	—	0.00	—	—	-100.00	0.00	200.00	-50.00	27.27	—	23.68
—	0.00	-50.00	-50.00	0.00	200.00	—	—	-50.00	200.00	-66.67	27.27	—	23.68

Source : National Fire Agency, MOI.

表58. 火災次數－按起火原因分

單位：次

年 (月) 別 Year (Month)	總計 Grand Total	縱火 Arson	自殺 Commit Suicide	燈燭 Lighting	爐火烹調 Furnace & Cooking	敬神掃墓祭祖 Worsh- ipping	菸蒂 Butt	電氣因素 Elec- tricity	機械設備 Machi- nery
九十六年 2007	3,392	419	42	29	197	79	334	1,122	127
九十七年 2008	2,886	385	32	28	134	47	223	1,016	91
九十八年 2009	2,621	294	39	18	104	48	347	846	70
九十九年 2010	2,186	274	25	16	96	52	167	742	51
一〇〇年 2011	1,772	185	22	8	78	42	103	640	54
一〇一年 2012	1,574	205	38	9	76	47	131	508	57
一〇二年 2013	1,451	210	19	11	63	42	135	508	41
一〇三年 2014	1,417	213	27	6	69	43	146	451	30
一〇四年 2015	1,704	268	21	18	72	45	147	582	29
二月 Feb.	107	18	1	—	6	1	12	25	—
三月 Mar.	111	23	—	1	2	—	10	36	3
四月 Apr.	143	16	1	3	3	21	13	38	—
五月 May	136	28	3	—	3	1	13	44	4
六月 June	139	20	2	1	6	1	14	47	2
七月 July	152	25	1	1	11	1	13	62	4
八月 Aug.	165	14	—	3	3	2	7	82	1
九月 Sept.	157	26	2	5	6	2	12	60	3
十月 Oct.	124	17	4	—	10	4	14	50	2
十一月 Nov.	162	23	5	1	2	2	22	46	2
十二月 Dec.	155	34	—	3	11	4	7	46	3
一〇五年 2016	293	38	2	4	12	8	27	99	9
一月 Jan.	139	20	1	1	5	5	11	50	5
二月 Feb.	154	18	1	3	7	3	16	49	4
較上月增減(%) VS. with Last Month	10.79	-10.00	0.00	200.00	40.00	-40.00	45.45	-2.00	-20.00
較上年同月增減(%) VS. with Last Year	43.93	0.00	0.00	—	16.67	200.00	33.33	96.00	—

資料來源：本部消防署。
說明：104年以前，「縱火」為「人為縱火」、「電氣因素」為「電氣設備」，「其他」包含「遺留火種」。

TABLE 58. NUMBER OF FIRES - BY CAUSE

Unit : Times

玩火 Playing Fire	烤火 Roas- ting	施工不慎 Negli- gence of Construc- tion	易燃品 自然 Inflam- mable	瓦斯 漏氣 或爆炸 Firing Leaked Gas	化學 物品 Chemical	燃放 爆竹 Fire- cracker	交通 事故 Traffic Accident	天然 災害 Natural Disaster	遺留 火種 Ember	原因 不明 Un- known	其他 Others
59	3	85	3	39	14	24	30	3	...	40	743
37	3	74	4	28	8	26	21	5	...	39	685
24	4	64	5	37	8	35	11	3	...	66	598
28	3	46	4	21	11	31	22	3	...	18	576
34	2	45	3	28	5	24	17	—	...	18	464
24	5	38	6	26	7	31	15	1	...	14	336
12	5	35	7	26	11	15	15	1	...	17	278
12	3	42	9	16	8	19	6	3	...	25	289
13	4	38	8	28	5	27	18	2	...	17	362
2	—	—	3	—	—	10	—	—	...	2	27
1	—	5	—	5	1	1	—	—	...	1	22
1	—	5	—	4	—	5	—	—	...	3	30
—	—	4	—	3	—	3	—	—	...	2	28
1	—	3	2	3	2	1	—	—	...	1	33
1	3	1	—	—	1	1	1	—	...	3	23
2	—	3	—	2	—	—	3	1	...	1	41
2	—	3	1	2	1	2	2	1	...	—	27
—	—	1	—	1	—	—	2	—	...	3	16
2	—	3	—	5	—	2	6	—	...	1	40
—	1	4	—	1	—	1	2	—	...	—	38
2	—	5	1	4	1	10	4	—	13	3	51
1	—	3	1	2	—	1	1	—	7	1	24
1	—	2	—	2	1	9	3	—	6	2	27
0.00	—	-33.33	-100.00	0.00	—	800.00	200.00	—	-14.29	100.00	12.50
-50.00	—	0.00	-100.00	—	—	-10.00	—	—	—	0.00	0.00

Source : National Fire Agency, MOI.
Note : Before 2015, the figures of "Others" included "Ember".

表59. 火災次數－按類別及時間分

單位：次

年(月)別 Year (Month)	火災 數 No. of Fires	火災分類 By Classification					
		建築物 Buildings	森 林 野 田 & Fields	車 輛 Vehicle	船 舶 Ship	航 空 器 Aircraft	其 他 Others
九十六年 2007	3,392	2,200	356	546	26	—	264
九十七年 2008	2,886	1,885	257	506	21	—	217
九十八年 2009	2,621	1,634	484	326	21	1	155
九十九年 2010	2,186	1,458	236	299	11	1	181
一〇〇年 2011	1,772	1,249	166	212	6	—	139
一〇一年 2012	1,574	1,199	42	204	11	—	118
一〇二年 2013	1,451	1,109	28	190	7	—	117
一〇三年 2014	1,417	1,065	44	181	17	—	110
一〇四年 2015	1,704	1,242	60	234	10	—	158
二月 Feb.	107	66	7	21	—	—	13
三月 Mar.	111	84	5	12	2	—	8
四月 Apr.	143	88	17	11	1	—	26
五月 May	136	95	4	24	1	—	12
六月 June	139	103	4	19	3	—	10
七月 July	152	119	7	18	—	—	8
八月 Aug.	165	129	3	21	1	—	11
九月 Sept.	157	122	1	23	1	—	10
十月 Oct.	124	100	2	12	—	—	10
十一月 Nov.	162	106	4	36	1	—	15
十二月 Dec.	155	109	—	24	—	—	22
一〇五年 2016	293	238	2	32	1	—	20
一月 Jan.	139	118	—	14	—	—	7
二月 Feb.	154	120	2	18	1	—	13
較上月增減(%) VS. with Last Month	10.79	1.69	—	28.57	—	—	85.71
較上年同月增減(%) VS. with Last Year	43.93	81.82	-71.43	-14.29	—	—	0.00

資料來源：本部消防署。

TABLE 59. NUMBER OF FIRES - BY CLASSIFICATION AND FIRE TIME

Unit : Times

起 火 時 間 By Fire Time							
0~3時 0~3 O'clock	3~6時 3~6 O'clock	6~9時 6~9 O'clock	9~12時 9~12 O'clock	12~15時 12~15 O'clock	15~18時 15~18 O'clock	18~21時 18~21 O'clock	21~24時 21~24 O'clock
423	365	292	503	490	502	436	381
387	336	241	401	444	412	393	272
299	271	231	365	434	425	325	271
280	237	175	317	342	310	304	221
204	186	172	264	285	245	248	168
197	188	161	236	202	196	221	173
174	178	146	206	186	192	184	185
162	166	133	207	200	195	196	158
209	198	154	248	276	214	233	172
13	8	7	17	11	10	20	21
10	18	11	13	16	17	15	11
13	17	9	28	36	11	18	11
20	13	11	26	31	11	13	11
18	14	11	25	17	23	18	13
19	12	18	16	24	25	20	18
18	26	15	26	25	17	27	11
22	18	18	16	26	24	20	13
17	11	7	18	25	15	12	19
25	26	12	27	22	15	21	14
14	12	19	11	26	22	32	19
40	31	29	37	41	42	38	35
22	14	16	21	22	16	17	11
18	17	13	16	19	26	21	24
-18.18	21.43	-18.75	-23.81	-13.64	62.50	23.53	118.18
38.46	112.50	85.71	-5.88	72.73	160.00	5.00	14.29

Source : National Fire Agency, MOI.

表60. 火災死傷人數及財物損失

TABLE 60. LOSSES OF FIRE DISASTERS

年(月)別 Year (Month)	死亡人數 (人) Deaths (Persons)	受傷人數 (人) Injured (Persons)	死傷人數按原因分 (人) Fire Death and Injury by Cause (Persons)							
			合計 Total	自殺 Suicide by Self- Burning	火焰 灼燒 Burnt	有害 氣體 Harmful Gas	跳樓 Jump from Building	外物 擊中 Hit by Articles	倒塌物 壓倒 Col- lapse	其他 Others
九十六年 2007	120	398	518	221	211	16	23	—	47	—
九十七年 2008	101	304	405	197	125	6	5	2	69	1
九十八年 2009	117	298	415	166	148	11	6	—	83	1
九十九年 2010	83	308	391	195	135	8	2	—	49	2
一〇〇年 2011	97	288	385	172	132	5	33	1	41	1
一〇一年 2012	142	286	428	197	175	2	1	—	53	—
一〇二年 2013	92	189	281	141	102	4	2	1	31	—
一〇三年 2014	124	244	368	170	133	4	9	—	50	2
一〇四年 2015	117	733	850	710	101	5	1	1	31	1
二月 Feb.	11	13	24	16	7	—	—	—	1	—
三月 Mar.	5	17	22	15	5	—	—	—	2	—
四月 Apr.	13	20	33	28	3	—	—	—	2	—
五月 May	6	16	22	15	3	—	—	—	4	—
六月 June	9	513	522	519	2	—	—	—	1	—
七月 July	6	15	21	9	10	—	—	—	2	—
八月 Aug.	2	22	24	8	12	—	—	—	4	—
九月 Sept.	10	25	35	18	14	—	—	—	3	—
十月 Oct.	8	17	25	18	5	2	—	—	—	—
十一月 Nov.	9	10	19	12	4	—	—	—	3	—
十二月 Dec.	14	23	37	18	15	2	—	—	2	—
一〇五年 2016	24	35	59	2	31	20	—	—	5	1
一月 Jan.	7	12	19	1	5	10	—	—	2	1
二月 Feb.	17	23	40	1	26	10	—	—	3	—
較上月增減(%) VS. with Last Month	142.86	91.67	110.53	0.00	420.00	0.00	—	—	50.00	-100.00
較上年同月增減(%) VS. with Last Year	54.55	76.92	66.67	—	—	42.86	—	—	200.00	—

被毀損 房屋數 (間) Burn-out & Damaged Houses	被毀損車輛數 (輛) Burn-out & Damaged Vehicles						財物損失估值(千元) Estimated Losses(\$1,000)		
	合計 Total	大型車 Heavy	小型車 Light	特種車 Special Con- structed	機車 Motor- cycle	其他 Others	合計 Total	房屋 Houses	其他財物 Others
1,483	1,630	49	616	20	919	26	1,292,264	257,934	1,034,330
1,252	1,066	38	468	14	522	24	1,474,895	180,607	1,294,288
1,292	1,373	37	370	22	914	30	759,363	150,676	608,687
1,278	729	30	316	12	353	18	1,688,107	455,799	1,232,308
1,029	567	21	234	6	271	35	553,335	120,943	432,392
907	614	26	227	7	342	12	694,409	136,069	558,340
1,204	627	30	262	9	295	31	533,121	160,190	372,931
1,263	658	16	252	13	289	88	436,135	111,388	324,747
1,477	802	65	372	9	279	77	530,563	199,497	331,066
105	41	5	22	—	13	1	37,270	14,320	22,950
94	94	6	34	—	51	3	20,387	7,773	12,614
104	29	1	21	1	6	—	35,437	9,290	26,147
75	50	—	34	—	14	2	25,959	11,498	14,461
103	40	2	28	1	7	2	42,314	14,206	28,108
128	93	4	13	—	12	64	28,909	5,225	23,684
228	78	2	39	—	35	2	140,415	84,614	55,801
153	119	34	50	3	32	—	26,394	6,694	19,700
97	75	1	51	1	22	—	93,995	18,182	75,813
108	54	3	29	2	18	2	20,286	4,987	15,299
131	81	3	24	—	53	1	28,433	12,785	15,648
247	317	5	76	3	212	21	75,212	17,826	57,386
119	131	—	26	1	104	—	40,842	6,917	33,925
128	186	5	50	2	108	21	34,370	10,909	23,461
7.56	41.98	—	92.31	100.00	3.85	—	-15.85	57.71	-30.84
21.90	353.66	0.00	127.27	—	730.77	2,000.00	-7.78	-23.82	2.23

資料來源：本部消防署。
 說明：1.自98年1月起，死亡定義由因火災當場死亡或受傷於24小時內死亡者，修正為因火災當場死亡或受傷於14日內死亡者。
 2.104年6月，新北市八仙樂園粉塵暴燃共造成499人傷亡。
 3.104年以前，「自殺」包含於「火焰灼燒」之中，係指以自殺為目的，縱火為手段，而引起火災之行為，自殺之死傷主要係自焚造成。

Source : National Fire Agency, MOI.
 Note : 1.The definition of Death has been modified as "died on the spot or died of injury within 14 days" from "died on the spot or died of injury within 24 hours" since January 2009.
 2.499 people were injured or dead in a dust explosion at Formosa Fun Coast in New Taipei City in June 2015.
 3.Before 2015, the figures of "Burnt" included "Suicide by Self-Burning".

表61. 起火建築物

單位：次

年(月)別 Year (Month)	建築物 起火 總次數 Caught Buildings	按建築物高度分 By Story				按建築物類別分			
		一層至 五層 1-5 Stories	六層至 十二層 6-12 Stories	十三層 至十九 層 13-19 Stories	二十層 以上 20 Stories & Over	獨立 住宅 Stand- alone Dwelling	集 合 宅 Group Dwelling	辦 公 建 築 Office Building	商 業 建 築 Business Building
九十六年 2007	2,200	1,895	234	59	12	889	452	54	126
九十七年 2008	1,885	1,629	187	57	12	791	380	44	95
九十八年 2009	1,634	1,429	159	40	6	689	330	32	103
九十九年 2010	1,458	1,284	138	30	6	592	268	36	73
一〇〇年 2011	1,249	1,103	123	16	7	518	230	26	79
一〇一年 2012	1,199	1,077	102	19	1	541	184	26	83
一〇二年 2013	1,109	997	83	21	8	476	193	19	63
一〇三年 2014	1,065	958	79	24	4	490	162	21	44
一〇四年 2015	1,242	1,104	108	26	4	530	228	24	83
二月 Feb.	66	61	3	1	1	28	10	—	6
三月 Mar.	84	78	5	1	—	40	7	—	8
四月 Apr.	88	81	6	—	1	34	17	1	3
五月 May	95	77	15	3	—	45	20	4	3
六月 June	103	89	10	3	1	35	27	1	9
七月 July	119	98	13	8	—	46	28	4	8
八月 Aug.	129	111	14	4	—	43	33	4	8
九月 Sept.	122	112	9	1	—	45	19	4	13
十月 Oct.	100	94	6	—	—	51	10	3	6
十一月 Nov.	106	94	8	3	1	56	18	1	3
十二月 Dec.	109	96	12	1	—	51	17	1	7
一〇五年 2016	238	212	16	10	—	114	48	1	11
一月 Jan.	118	101	10	7	—	53	27	—	4
二月 Feb.	120	111	6	3	—	61	21	1	7
較上月增減(%) VS. with Last Month	1.69	9.90	-40.00	-57.14	—	15.09	-22.22	—	75.00
較上年同月增減(%) VS. with Last Year	81.82	81.97	100.00	200.00	-100.00	117.86	110.00	—	16.67

資料來源：本部消防署。

TABLE 61. NUMBER OF FIRES OF CAUGHT BUILDINGS

Unit : Times

By Classification			按建築物用途分 By Use						
複 合 建 築 Com- pound	工 廠 及 倉 庫 Factory & Warehouse	其 他 Others	住 宅 Dwelling	營 業 所 Business Space	作 業 所 Operating Space	倉 庫 Ware- house	空 屋 或 修 建 中 Vacancy or Repairing	公 共 設 施 Public Facilities	其 他 Others
38	418	223	1,224	292	299	122	75	55	133
41	385	149	1,050	227	262	149	58	35	104
35	318	127	933	221	208	117	43	33	79
29	334	126	774	175	211	135	42	32	89
25	288	83	678	167	184	103	29	26	62
19	250	96	661	137	169	95	42	18	77
20	253	85	602	138	167	90	29	18	65
26	242	80	593	115	154	83	30	19	71
25	267	85	690	153	178	105	29	19	68
1	17	4	31	12	10	8	1	—	4
4	23	2	45	12	14	10	1	—	2
2	23	8	47	4	14	9	6	2	6
3	14	6	58	7	10	8	3	3	6
1	23	7	60	14	13	8	1	2	5
2	19	12	65	15	13	11	3	4	8
2	32	7	68	17	18	14	—	2	10
1	30	10	60	20	19	13	3	1	6
1	21	8	57	13	17	4	—	2	7
1	20	7	68	10	13	8	2	2	3
4	22	7	64	14	17	6	2	—	6
—	45	19	151	22	28	14	6	1	16
—	22	12	73	12	13	7	4	1	8
—	23	7	78	10	15	7	2	—	8
—	4.55	-41.67	6.85	-16.67	15.38	0.00	-50.00	-100.00	0.00
-100.00	35.29	75.00	151.61	-16.67	50.00	-12.50	100.00	—	100.00

Source : National Fire Agency, MOI.

表62. 火災出動人員、車輛及其他裝備

年(月)別 Year (Month)	出動人次(1) Person-Times of Attendance				救出人數 (人) No. of People Rescued (Persons)	消 雲梯 消防車 Ladder
	合計 Total	消防人員 Fire Fighters	義消人員 Volunteer Fire Fighters	其他 Others		
九十六年 2007	322,613	197,261	104,840	20,512	1,329	4,208
九十七年 2008	305,862	191,908	100,271	13,683	1,173	4,348
九十八年 2009	350,597	229,400	107,747	13,450	719	5,062
九十九年 2010	325,601	227,875	86,292	11,434	503	4,875
一〇〇年 2011	335,992	248,177	78,303	9,512	570	5,443
一〇一年 2012	397,510	318,175	72,507	6,828	471	7,015
一〇二年 2013	449,100	370,569	69,610	8,921	348	10,093
一〇三年 2014	511,977	426,634	64,082	21,261	533	12,478
一〇四年 2015	587,597	489,416	68,595	29,586	569	10,942
二月 Feb.	53,059	43,620	6,656	2,783	28	880
三月 Mar.	54,701	43,342	7,572	3,787	24	848
四月 Apr.	64,160	49,812	9,594	4,754	88	943
五月 May	45,006	37,556	4,820	2,630	27	904
六月 June	45,686	38,405	4,974	2,307	15	952
七月 July	44,447	37,555	4,620	2,272	35	888
八月 Aug.	52,918	45,052	5,646	2,220	114	1,009
九月 Sept.	45,251	38,648	4,929	1,674	50	911
十月 Oct.	39,432	33,720	4,242	1,470	33	841
十一月 Nov.	42,603	36,939	4,203	1,461	45	855
十二月 Dec.	41,399	35,670	4,446	1,283	29	833
一〇五年 2016	80,634	72,231	6,402	2,001	70	1,797
一月 Jan.	36,823	33,342	2,508	973	31	883
二月 Feb.	43,811	38,889	3,894	1,028	39	914
較上月增減(%) VS. with Last Month	18.98	16.64	55.26	5.65	25.81	3.51
較上年同月增減(%) VS. with Last Year	-17.43	-10.85	-41.50	-63.06	39.29	3.86

資料來源：本部消防署。

TABLE 62. FIRE SERVICES AND CALL FREQUENCY

防車(車次) Fire Engines (Times)			救災車(車次) Rescue Cars (Times)				救護車 (車次) Ambulances (Times)	消防勤務 船、艇、 直昇機及 其他裝備 (車次) Others (Times)
化學 消防車 Chemical	水箱、水 庫超高壓 消防車 Tanker, Heavy Tanker & Super -high Presser	其他(泡 沫、幫浦) 消防車 Others	救器材車 Rescue Fire Engines	照明車 Lighting Vehicles	消防 警備車 Fire Guard Cars	其他 救災車 Other Rescue Cars		
5,262	63,262	686	3,599	328	181	3,015	15,110	466
5,543	60,932	773	3,048	423	192	2,744	14,561	473
6,292	70,289	841	3,297	411	314	3,490	16,220	335
5,434	68,697	731	3,458	397	334	3,859	16,271	588
6,067	74,766	498	4,007	194	669	3,359	18,892	423
5,462	81,324	1,047	4,392	305	632	3,948	21,571	682
5,541	105,086	1,135	5,808	197	799	5,841	34,615	744
4,855	126,000	1,132	5,527	252	984	5,723	30,380	670
4,384	133,842	1,218	5,091	190	1,217	5,916	31,341	2,847
401	12,158	181	528	25	94	491	2,856	83
369	12,328	185	461	23	113	535	2,448	68
452	15,064	155	462	15	149	755	2,813	135
266	10,104	71	409	26	97	465	2,457	140
303	10,488	64	413	14	98	523	2,529	88
366	9,874	64	379	16	92	437	2,561	91
424	11,563	59	439	10	110	521	3,066	106
376	10,054	32	377	11	81	451	2,526	77
286	8,926	64	351	10	89	408	2,302	101
370	10,164	97	333	17	108	361	2,436	845
337	9,807	41	367	10	85	387	2,314	1,018
671	18,493	82	706	13	196	828	4,983	444
281	8,306	20	351	7	80	383	2,363	164
390	10,187	62	355	6	116	445	2,620	280
38.79	22.65	210.00	1.14	-14.29	45.00	16.19	10.88	70.73
-2.74	-16.21	-65.75	-32.77	-76.00	23.40	-9.37	-8.26	237.35

Source : National Fire Agency, MOI.

表63. 消防緊急救護服務

年 (月) 別 Year (Month)	救護出勤次數 Times of Call Volume (Times)			急救送醫人次				
	合計 Total	送醫次數 Send to Hospital	未運送次數 Without Sending to Hospital	合計 Total	非創傷類			
					小計 Subtotal	急病 Acute Disease	路倒 Falling on Road	孕婦急產 In Urgent Labor
九十六年 2007	720,797	558,035	162,762	593,034	297,547	199,766	15,401	1,116
九十七年 2008	752,823	589,932	162,891	609,506	296,932	194,881	15,141	1,283
九十八年 2009	811,914	634,194	177,720	662,924	319,093	216,359	15,813	1,271
九十九年 2010	918,882	718,914	199,968	749,126	363,982	252,226	18,032	1,407
一〇〇年 2011	1,003,981	783,531	220,450	817,927	402,252	284,710	18,062	1,789
一〇一年 2012	1,014,909	791,853	223,056	826,076	409,051	289,864	16,302	2,153
一〇二年 2013	1,016,637	793,950	222,687	826,839	401,333	280,607	16,788	1,912
一〇三年 2014	1,078,727	840,433	238,294	878,849	429,488	304,200	15,743	2,359
一〇四年 2015	1,100,264	853,534	246,730	891,562	436,249	304,795	14,385	2,534
二月 Feb.	88,369	67,996	20,373	70,665	36,926	25,477	1,388	197
三月 Mar.	91,458	70,962	20,496	73,824	37,703	26,470	1,221	190
四月 Apr.	89,480	68,791	20,689	71,678	35,337	24,735	1,128	217
五月 May	91,566	71,227	20,339	74,258	36,933	25,883	1,218	183
六月 June	95,604	74,713	20,891	78,390	38,248	27,086	1,258	203
七月 July	90,725	70,189	20,536	73,442	35,740	25,127	1,164	190
八月 Aug.	90,074	69,938	20,136	72,990	35,854	25,066	1,133	228
九月 Sept.	88,976	69,380	19,596	72,448	35,179	24,589	1,157	228
十月 Oct.	90,836	70,983	19,853	74,319	35,108	24,350	1,098	226
十一月 Nov.	90,236	70,192	20,044	74,004	33,868	23,607	1,057	231
十二月 Dec.	96,426	74,590	21,836	77,923	36,454	25,392	1,180	225
一〇五年 2016	195,523	152,684	42,839	158,213	84,274	58,939	2,643	422
一月 Jan.	98,678	76,951	21,727	79,775	40,787	28,577	1,329	210
二月 Feb.	96,845	75,733	21,112	78,438	43,487	30,362	1,314	212
較上月增減 (%) VS. with Last Month	-1.86	-1.58	-2.83	-1.68	6.62	6.25	-1.13	0.95
較上年同月增減 (%) VS. with Last Year	9.59	11.38	3.63	11.00	17.77	19.17	-5.33	7.61

資料來源：本部消防署。

TABLE 63. EMERGENCY MEDICAL SERVICES

Times of Person Rescued in Emergency (2)										
Non-Trauma			創傷類				Trauma			
疑似毒藥物與一氧化碳中毒 Suspected Toxicant/ Drug/Carbon Monoxide Poisoning	溺水 Drowned	其他 Others	小計 Subtotal	一般外傷 General Trauma	墜落傷 Tumbling	穿刺傷 Piercing	車禍受傷 Injured in a Traffic Accident	電擊傷 Wounded by Electric Shock	其他 Others	
5,613	524	75,127	295,487	59,137	6,370	639	216,503	140	12,698	
6,656	556	78,415	312,574	61,118	5,226	535	232,827	134	12,734	
5,774	524	79,352	343,831	67,667	5,985	598	254,463	126	14,992	
6,010	485	85,822	385,144	73,596	5,156	584	288,340	126	17,342	
5,391	405	91,895	415,675	76,687	5,172	602	313,723	122	19,369	
6,055	463	94,214	417,025	70,268	6,363	600	315,359	124	24,311	
5,600	422	96,004	425,506	72,366	7,871	662	316,353	130	28,124	
5,581	469	101,136	449,361	75,075	10,063	886	335,440	146	27,751	
5,667	330	108,538	455,313	76,338	11,924	835	337,818	142	28,256	
409	26	9,429	33,739	6,022	870	53	24,768	3	2,023	
463	15	9,344	36,121	6,293	901	68	26,697	7	2,155	
452	25	8,780	36,341	6,026	971	52	27,147	9	2,136	
524	23	9,102	37,325	6,253	907	77	27,750	12	2,326	
506	26	9,169	40,142	6,486	931	74	30,038	17	2,596	
466	42	8,751	37,702	6,244	949	85	27,985	12	2,427	
539	37	8,851	37,136	6,587	1,233	79	26,705	17	2,515	
523	27	8,655	37,269	6,526	1,037	67	27,201	9	2,429	
484	26	8,924	39,211	6,578	1,039	91	29,021	28	2,454	
421	20	8,532	40,136	6,312	1,057	62	30,152	8	2,545	
445	23	9,189	41,469	6,448	1,082	56	31,470	12	2,401	
1,033	43	21,194	73,939	13,578	2,218	131	53,336	11	4,665	
536	24	10,111	38,988	7,043	1,153	75	28,375	3	2,339	
497	19	11,083	34,951	6,535	1,065	56	24,961	8	2,326	
-7.28	-20.83	9.61	-10.35	-7.21	-7.63	-25.33	-12.03	166.67	-0.56	
21.52	-26.92	17.54	3.59	8.52	22.41	5.66	0.78	166.67	14.98	

Source: National Fire Agency, MOI.

表64. 消防緊急救護急救處置

單位：次

年(月)別 Year (Month)	呼吸道處置 Respiratory Passages Treatments					創傷處置			
	抽吸 Aspirate	鼻管 Given Oxygen from Nose	面罩 Given Oxygen from Mask	哈姆 立克法 Heimlich	其他維 持呼吸 道暢通 Others	頸圈 Cervical Ring	清洗 傷口 Clear Wounds	包紮 止血 Bloodshed Swathed	夾板 固定 Splint Fixed
九十六年 2007	2,571	54,602	88,092	302	57,319	34,251	196,986	189,340	33,717
九十七年 2008	2,945	53,693	89,639	323	45,045	39,377	215,801	203,477	34,112
九十八年 2009	2,755	56,226	95,065	372	58,562	45,374	241,815	226,047	33,965
九十九年 2010	2,949	62,213	107,792	330	69,133	53,722	276,916	257,750	35,537
一〇〇年 2011	2,662	59,628	110,020	308	76,195	56,811	302,211	281,190	35,173
一〇一年 2012	2,402	49,218	101,423	318	79,123	52,836	306,367	282,173	33,694
一〇二年 2013	1,912	43,476	95,245	265	78,170	50,967	318,555	289,983	33,965
一〇三年 2014	2,074	42,265	95,580	325	75,657	51,856	337,154	306,604	33,295
一〇四年 2015	1,886	40,271	87,645	281	75,267	51,007	343,659	312,939	31,352
二月 Feb.	187	3,055	7,628	40	6,885	3,938	23,700	21,475	2,412
三月 Mar.	176	3,381	7,943	22	6,724	4,002	25,790	23,374	2,593
四月 Apr.	184	3,487	7,267	21	6,319	4,036	27,264	24,871	2,519
五月 May	124	3,626	7,561	19	5,927	4,278	28,662	26,135	2,573
六月 June	121	3,815	7,704	24	6,192	4,530	31,622	28,787	2,690
七月 July	128	3,376	7,149	17	5,842	4,283	30,141	27,545	2,407
八月 Aug.	159	3,349	7,006	15	5,910	4,229	29,305	26,729	2,474
九月 Sept.	139	3,336	6,927	17	5,930	4,190	29,316	26,851	2,647
十月 Oct.	150	3,299	6,817	21	5,991	4,438	30,459	27,764	2,713
十一月 Nov.	150	3,098	6,575	26	5,745	4,203	30,392	27,811	2,737
十二月 Dec.	166	3,067	6,760	23	6,606	4,417	29,908	27,154	2,781
一〇五年 2016	403	6,525	16,200	70	15,883	7,728	51,468	46,973	2,980
一月 Jan.	187	3,253	8,140	32	7,821	4,002	27,056	24,716	1,607
二月 Feb.	216	3,272	8,060	38	8,062	3,726	24,412	22,257	1,373
較上月增減(%) VS. with Last Month	15.51	0.58	-0.98	18.75	3.08	-6.90	-9.77	-9.95	-14.56
較上年同月增減(%) VS. with Last Year	15.51	7.10	5.66	-5.00	17.10	-5.38	3.00	3.64	-43.08

資料來源：本部消防署。

說明：1. 配合救護紀錄表修訂，創傷處置項下之「其他」，104年以前僅指「鏟式擔架固定」，105年起包含「抽吸式護木」、「鏟式擔架固定」等其他創傷處置。
2. 配合救護紀錄表修訂，其他處置下之「其他」，104年以前係指「生命徵象監測」與「ALS支援」，105年起包含「測量血糖」及其他處置，「生命徵象監測」與「ALS支援」不再列入統計。

TABLE 64. RESCUE TREATMENTS OF EMERGENCY MEDICAL SERVICES

Unit: Times

Trauma Treatments			心肺復甦術 CPR		藥物 處置 Medicine Treatments	其他處置 Other Treatments			
長背板 固定 Tergal Fixed	軀幹固 定器 KED	其他創 傷處置 Others	CPR	使用自 動體外 心臟去 顫器 AED		保暖 Keep Warm	心理 支持 Psycho- analyed	急產 接生 Urgent Baby Delivering	其他 Others
43,222	3,754	3,853	16,589	13,398	8,459	298,384	482,802	797	256,963
47,500	3,809	3,422	17,582	15,773	10,717	340,116	518,580	882	304,842
52,960	3,866	3,548	18,115	16,632	13,721	374,917	573,670	821	364,945
59,985	3,790	2,792	18,871	18,251	16,687	432,775	660,172	1,258	445,119
63,279	3,629	3,391	20,039	19,831	17,777	462,414	725,384	549	515,285
61,665	2,910	2,949	20,491	20,829	18,809	456,346	738,106	669	529,005
60,612	2,693	2,355	21,318	21,638	23,364	433,341	751,867	580	575,062
62,233	2,625	1,406	22,723	23,066	27,741	441,400	810,725	611	625,549
59,773	2,457	889	21,086	20,981	27,379	416,992	824,394	383	647,450
4,906	224	62	1,958	1,953	2,503	39,962	65,266	42	51,541
4,946	197	76	1,870	1,872	2,339	38,941	68,619	22	53,201
4,825	200	62	1,766	1,735	2,458	33,916	66,045	33	51,713
4,797	191	88	1,612	1,591	2,404	33,756	68,884	28	53,712
5,006	215	82	1,758	1,758	2,409	32,045	72,225	34	56,774
4,843	189	74	1,701	1,703	2,345	29,330	67,935	36	54,036
4,819	190	72	1,648	1,630	2,223	30,325	67,443	30	53,305
4,878	187	70	1,576	1,580	1,992	30,350	66,737	28	52,291
5,049	186	88	1,681	1,685	2,135	32,154	68,727	30	54,096
4,989	205	63	1,602	1,581	2,000	33,034	68,090	35	53,665
5,142	212	84	1,900	1,889	2,148	38,826	72,174	30	56,938
9,944	395	3,772	4,802	4,805	4,956	90,666	147,090	59	20,878
5,120	207	2,002	2,288	2,282	2,875	46,330	75,177	28	10,611
4,824	188	1,770	2,514	2,523	2,081	44,336	71,913	31	10,267
-5.78	-9.18	-11.59	9.88	10.56	-27.62	-4.30	-4.34	10.71	-3.24
-1.67	-16.07	2,754.84	28.40	29.19	-16.86	10.95	10.18	-26.19	-

Source: National Fire Agency, MOI.

Note: 1. The figures of "Others" of Trauma Treatments referred to "Shovel-type Stretcher Fixed" before 2015, but included "Vacuum Splint", "Shovel-type Stretcher Fixed" and other Trauma Treatments since 2016 due to the revised Patient Care Record.
2. Since 2016, the figures of "Others" of Other Treatments excluded "Vital Sign Monitoring" and "Advanced Life Support" (which were included before 2015) due to the revised Patient Care Record.

表65. 核發建築物建造執照—按月別及用途別分

年 (月) 別 Year (Month)	總計 Grand Total		住宿類(H類) 住宅(H2) Residential		
			件數 Cases	宅數 Houses	總樓地板面積 (平方公尺) Total Floor Area (m ²)
	總件數 Total Cases	總樓地板面積 (平方公尺) Total Floor Area (m ²)	件數 Cases	宅數 Houses	總樓地板面積 (平方公尺) Total Floor Area (m ²)
九十六年 2007	31,704	34,732,493	24,060	106,270	19,358,714
九十七年 2008	19,484	26,166,355	14,072	69,941	13,911,666
九十八年 2009	20,517	19,915,953	15,389	51,180	10,087,537
九十九年 2010	29,696	31,174,017	23,501	84,518	16,737,408
一〇〇年 2011	33,161	34,148,423	26,538	97,755	19,786,931
一〇一年 2012	31,237	32,882,939	24,576	98,663	19,319,459
一〇二年 2013	33,531	39,760,495	27,234	133,072	25,416,782
一〇三年 2014	31,994	38,634,904	25,261	124,127	22,230,818
一〇四年 2015	27,643	32,595,657	21,440	106,752	18,232,801
二月 Feb.	1,911	2,462,604	1,455	6,734	1,286,381
三月 Mar.	2,293	2,364,330	1,739	7,739	1,232,553
四月 Apr.	2,191	2,306,546	1,664	7,376	1,252,930
五月 May	2,526	2,773,591	2,018	8,264	1,484,506
六月 June	2,484	3,701,468	2,009	13,897	2,341,092
七月 July	2,293	2,709,609	1,736	9,004	1,484,529
八月 Aug.	2,265	2,403,825	1,794	7,381	1,251,200
九月 Sept.	2,176	2,499,343	1,714	8,467	1,439,130
十月 Oct.	2,159	2,191,380	1,663	7,661	1,323,918
十一月 Nov.	2,415	2,451,092	1,835	8,607	1,475,813
十二月 Dec.	2,312	3,237,829	1,751	9,113	1,575,839
一〇五年 2016	3,361	3,620,868	2,518	11,335	1,955,921
一月 Jan.	1,948	2,509,916	1,467	8,654	1,426,398
二月 Feb.	1,413	1,110,952	1,051	2,681	529,523
較上月增減(%) VS. with Last Month	-27.46	-55.74	-28.36	-69.02	-63.42
較上年同月增減(%) VS. with Last Year	-26.06	-54.89	-27.77	-60.19	-59.45

資料來源：本部營建署。

說明：1.用途別依「建築物使用類組及變更使用辦法」分類。
2.表內數字包括內政部指定特設主管建築機關資料。

TABLE 65. ISSUED BUILDING CONSTRUCTION LICENSE
- BY MONTH AND USE

Lodging 宿舍安養(H1) Dormitory, Care		商業類(B類) Commerce		工業、倉儲類 (C類) Industry, Storage	
件數 Cases	總樓地板面積 (平方公尺) Total Floor Area (m ²)	件數 Cases	總樓地板面積 (平方公尺) Total Floor Area (m ²)	件數 Cases	總樓地板面積 (平方公尺) Total Floor Area (m ²)
115	356,998	524	1,972,294	2,331	5,955,876
89	312,573	171	901,335	1,801	5,537,210
56	242,948	127	770,747	1,510	3,357,023
72	129,168	189	1,013,204	2,009	6,401,229
72	209,123	170	757,476	2,257	6,132,760
76	178,938	185	1,064,986	2,150	5,616,946
68	206,875	204	1,639,817	1,964	5,839,337
67	289,146	193	1,961,250	2,139	6,298,000
52	280,280	185	869,853	1,890	6,595,431
2	242	10	23,865	147	535,148
1	364	18	42,972	151	517,519
2	3,836	13	59,259	148	487,484
4	28,181	11	51,230	181	835,209
8	116,758	11	120,890	158	304,371
3	19,839	18	92,584	153	607,533
8	11,404	12	89,644	155	505,799
2	728	20	72,182	123	543,875
3	42,219	23	114,176	168	380,979
7	25,340	18	42,570	162	428,897
6	24,432	17	27,056	185	774,647
6	5,178	26	34,444	241	747,665
3	2,516	15	15,513	131	473,514
3	2,662	11	18,931	110	274,151
0.00	5.80	-26.67	22.03	-16.03	-42.10
50.00	1,000.00	10.00	-20.67	-25.17	-48.77

Source : Construction and Planning Agency, MOI.

Note : 1.The figures are classified according to Architecture Usage Classification and Change Usage regulation.
2.The figures include the data of M.O.I. Const. Orgs..

表65. 核發建築物建造執照—按月別及用途別分(續)

年 (月) 別 Year (Month)	辦公、服務類(G類) Business, Service		休閒、文教類(D類) Leisure, Education		衛生、福利、 更生類(F類) Health, Welfare, Regeneration	
	件數 Cases	總樓地板 面積 (平方公尺) Total Floor Area (m ²)	件數 Cases	總樓地板 面積 (平方公尺) Total Floor Area (m ²)	件數 Cases	總樓地板 面積 (平方公尺) Total Floor Area (m ²)
	九十六年 2007	2,078	2,939,010	592	1,967,672	123
九十七年 2008	1,225	2,120,079	536	1,439,692	123	319,668
九十八年 2009	1,199	1,803,098	606	1,868,382	111	324,985
九十九年 2010	1,302	2,473,105	651	1,741,948	132	610,098
一〇〇年 2011	1,441	2,076,179	546	1,287,603	134	271,198
一〇一年 2012	1,408	1,973,615	486	1,178,370	148	509,457
一〇二年 2013	1,166	1,982,717	417	1,094,334	155	555,239
一〇三年 2014	1,188	2,528,920	356	956,748	102	298,819
一〇四年 2015	1,120	1,717,122	331	842,645	103	439,766
二月 Feb.	61	54,667	28	66,615	7	11,331
三月 Mar.	95	195,753	27	82,551	13	28,074
四月 Apr.	89	135,127	22	66,439	5	26,525
五月 May	82	44,899	21	47,090	9	29,210
六月 June	81	219,437	28	29,286	9	33,393
七月 July	131	114,398	30	70,004	10	32,123
八月 Aug.	86	179,795	16	61,062	6	16,167
九月 Sept.	94	211,942	22	36,567	11	41,778
十月 Oct.	97	100,185	19	45,506	6	10,860
十一月 Nov.	132	137,524	37	74,858	12	22,872
十二月 Dec.	96	226,609	46	149,800	10	180,010
一〇五年 2016	168	222,240	49	148,251	18	38,621
一月 Jan.	101	171,792	33	99,296	8	30,487
二月 Feb.	67	50,448	16	48,955	10	8,134
較上月增減(%) VS. with Last Month	-33.66	-70.63	-51.52	-50.70	25.00	-73.32
較上年同月增減(%) VS. with Last Year	9.84	-7.72	-42.86	-26.51	42.86	-28.21

TABLE 65. ISSUED BUILDING CONSTRUCTION LICENSE
- BY MONTH AND USE(CONT.)

其 他 類 Others							
公共集會類(A類) Assembly		宗教、殯葬類(E類) Religion, Funeral		危險物品類(I類) Hazard Contents		其他 Others	
件數 Cases	總樓地板面積 (平方公尺) Total Floor Area (m ²)	件數 Cases	總樓地板面積 (平方公尺) Total Floor Area (m ²)	件數 Cases	總樓地板面積 (平方公尺) Total Floor Area (m ²)	件數 Cases	總樓地板面積 (平方公尺) Total Floor Area (m ²)
49	41,848	179	387,188	51	31,491	1,602	1,512,122
47	160,573	188	264,722	52	27,230	1,180	1,171,607
46	71,691	188	247,588	32	9,538	1,253	1,132,416
43	197,843	171	316,732	34	23,869	1,592	1,529,413
44	677,181	160	147,051	40	26,456	1,759	2,776,465
30	96,852	195	214,271	44	37,288	1,939	2,692,757
48	55,508	157	213,125	43	31,007	2,075	2,725,754
30	107,430	150	233,072	35	36,367	2,473	3,694,334
23	126,806	125	139,083	32	17,547	2,342	3,334,323
4	52,440	8	6,807	2	3,740	187	421,368
1	10,908	8	8,538	1	358	239	244,740
2	541	11	12,511	4	1,544	231	260,350
4	4,958	4	4,086	6	3,571	186	240,651
1	47,415	16	7,148	1	199	162	481,479
1	496	14	24,150	1	1,664	196	262,289
1	328	12	9,908	2	874	173	277,644
—	—	12	13,119	2	207	176	139,815
3	1,827	7	13,115	5	2,097	165	156,498
2	2,240	12	16,662	2	567	196	223,749
2	574	6	5,271	1	96	192	273,495
—	—	18	67,067	5	2,832	312	398,649
—	—	6	16,584	3	2,242	181	271,574
—	—	12	50,483	2	590	131	127,075
—	—	100.00	204.41	-33.33	-73.68	-27.62	-53.21
-100.00	-100.00	50.00	641.63	0.00	-84.22	-29.95	-69.84

表66. 核發建築物建造執照－按區域別及用途別分

區域別 Locality	總計 Grand Total		住宿類(H類)		
			住宅(H2) Residential		
	總件數 Total Cases	總樓地板面積 (平方公尺) Total Floor Area (m ²)	件數 Cases	宅數 Houses	總樓地板面積 (平方公尺) Total Floor Area (m ²)
一〇五年二月 Feb., 2016	1,413	1,110,952	1,051	2,681	529,523
新北市 New Taipei City	17	73,921	10	363	47,654
臺北市 Taipei City	15	69,038	9	319	53,883
桃園市 Taoyuan City	92	136,721	60	512	81,346
臺中市 Taichung City	131	116,214	98	155	46,425
臺南市 Tainan City	189	125,627	128	259	65,368
高雄市 Kaohsiung City	121	58,044	65	82	21,404
臺灣省 Taiwan Prov.	827	499,082	670	980	206,047
宜蘭縣 Yilan C.	67	19,528	63	73	17,566
新竹縣 Hsinchu C.	48	44,474	35	153	27,790
苗栗縣 Miaoli C.	41	19,406	33	73	14,279
彰化縣 Changhua C.	140	88,619	109	183	40,638
南投縣 Nantou C.	98	63,650	88	90	20,263
雲林縣 Yunlin C.	106	88,739	67	68	13,731
嘉義縣 Chiayi C.	127	57,686	113	128	23,275
屏東縣 Pingtung C.	47	42,573	33	33	8,107
臺東縣 Taitung C.	29	6,752	23	23	5,134
花蓮縣 Hualien C.	50	41,102	35	36	10,678
澎湖縣 Penghu C.	22	5,820	22	22	5,820
基隆市 Keelung City	2	288	1	1	145
新竹市 Hsinchu City	9	10,525	8	59	9,794
嘉義市 Chiayi City	41	9,920	40	38	8,827
福建省 Fuchien Prov.	1	390	—	—	—
金門縣 Kinmen C.	1	390	—	—	—
連江縣 Lienchiang C.	—	—	—	—	—
國家公園管理處 N.P.Adm.	9	4,576	7	7	4,570
其他內政部 指定特設主 管建築機關 Other M.O.I. Const. Orgs.	11	27,339	4	4	2,826

資料來源：本部營建署。

TABLE 66. ISSUED BUILDING CONSTRUCTION LICENSE
- BY LOCALITY AND USE

Lodging		商業類(B類) Commerce		工業、倉儲類 (C類) Industry, Storage	
宿舍安養(H1) Dormitory, Care					
件數 Cases	總樓地板面積 (平方公尺) Total Floor Area (m ²)	件數 Cases	總樓地板面積 (平方公尺) Total Floor Area (m ²)	件數 Cases	總樓地板面積 (平方公尺) Total Floor Area (m ²)
3	2,662	11	18,931	110	274,151
—	—	1	3,743	3	6,097
—	—	—	—	—	—
—	—	—	—	20	37,510
—	—	3	6,281	10	25,789
—	—	1	752	10	29,423
—	—	—	—	24	25,821
2	2,519	6	8,155	39	132,287
—	—	1	189	2	1,674
1	2,215	—	—	4	3,692
—	—	—	—	3	942
—	—	—	—	12	36,749
—	—	1	575	—	—
—	—	—	—	6	37,863
1	304	1	1,787	5	23,142
—	—	1	1,752	2	21,424
—	—	—	—	—	—
—	—	2	3,852	5	6,801
—	—	—	—	—	—
—	—	—	—	—	—
—	—	—	—	—	—
—	—	—	—	—	—
—	—	—	—	—	—
—	—	—	—	—	—
1	143	—	—	4	17,224

Source : Construction and Planning Agency, MOI.

表66. 核發建築物建造執照—按區域別及用途別分(續)

區域別 Locality	辦公、服務類(G類) Business, Service		休閒、文教類(D類) Leisure, Education		衛生、福利、 更生類(F類) Health, Welfare, Regeneration	
	件數 Cases	總樓地板面積 (平方公尺) Total Floor Area (m ²)	件數 Cases	總樓地板面積 (平方公尺) Total Floor Area (m ²)	件數 Cases	總樓地板面積 (平方公尺) Total Floor Area (m ²)
一〇五年二月 Feb., 2016	67	50,448	16	48,955	10	8,134
新北市 New Taipei City	—	—	1	3,779	—	—
臺北市 Taipei City	3	13,655	1	1,464	—	—
桃園市 Taoyuan City	5	10,211	1	1,972	—	—
臺中市 Taichung City	10	6,337	—	—	4	3,242
臺南市 Tainan City	9	3,012	—	—	—	—
高雄市 Kaohsiung City	18	2,862	1	5,526	1	78
臺灣省 Taiwan Prov.	21	14,237	12	36,214	5	4,814
宜蘭縣 Yilan C.	—	—	—	—	—	—
新竹縣 Hsinchu C.	2	6,237	—	—	3	4,356
苗栗縣 Miaoli C.	—	—	—	—	—	—
彰化縣 Changhua C.	4	3,033	1	1,469	—	—
南投縣 Nantou C.	—	—	—	—	—	—
雲林縣 Yunlin C.	8	3,362	1	5,002	—	—
嘉義縣 Chiayi C.	—	—	3	6,975	—	—
屏東縣 Pingtung C.	1	200	1	1,638	—	—
臺東縣 Taitung C.	1	269	1	671	2	458
花蓮縣 Hualien C.	5	1,136	3	18,635	—	—
澎湖縣 Penghu C.	—	—	—	—	—	—
基隆市 Keelung City	—	—	—	—	—	—
新竹市 Hsinchu City	—	—	1	731	—	—
嘉義市 Chiayi City	—	—	1	1,093	—	—
福建省 Fuchien Prov.	—	—	—	—	—	—
金門縣 Kinmen C.	—	—	—	—	—	—
連江縣 Lienchiang C.	—	—	—	—	—	—
國家公園管理處 N.P.Adm.	—	—	—	—	—	—
其他內政部 指定特設主 管建築機關 Other M.O.I. Const. Orgs.	1	134	—	—	—	—

TABLE 66. ISSUED BUILDING CONSTRUCTION LICENSE
- BY LOCALITY AND USE (CONT.)

公共集會類(A類) Assembly		宗教、殯葬類(E類) Religion, Funeral		危險物品類(I類) Hazard Contents		其他 Others	
件數 Cases	總樓地板面積 (平方公尺) Total Floor Area (m ²)	件數 Cases	總樓地板面積 (平方公尺) Total Floor Area (m ²)	件數 Cases	總樓地板面積 (平方公尺) Total Floor Area (m ²)	件數 Cases	總樓地板面積 (平方公尺) Total Floor Area (m ²)
—	—	12	50,483	2	590	131	127,075
—	—	—	—	—	—	2	12,648
—	—	—	—	—	—	2	36
—	—	1	33	—	—	5	5,649
—	—	2	22,070	—	—	4	6,070
—	—	2	200	—	—	39	26,872
—	—	1	1,498	1	351	10	504
—	—	6	26,682	1	239	65	67,888
—	—	—	—	—	—	1	99
—	—	—	—	—	—	3	184
—	—	1	146	—	—	4	4,039
—	—	—	—	1	239	13	6,491
—	—	2	25,969	—	—	7	16,843
—	—	2	504	—	—	22	28,277
—	—	—	—	—	—	4	2,203
—	—	1	63	—	—	8	9,389
—	—	—	—	—	—	2	220
—	—	—	—	—	—	—	—
—	—	—	—	—	—	—	—
—	—	—	—	—	—	1	143
—	—	—	—	—	—	—	—
—	—	—	—	—	—	—	—
—	—	—	—	—	—	1	390
—	—	—	—	—	—	—	—
—	—	—	—	—	—	2	6
—	—	—	—	—	—	1	7,012

表67. 核發建築物建造執照年累計－按區域別及用途別分

區域別 Locality	總計 Grand Total		住宿類(H類)		
			住宅(H-2類) Residential		
	總件數 Total Cases	總樓地板面積 (平方公尺) Total Floor Area (m ²)	件數 Cases	宅數 Houses	總樓地板面積 (平方公尺) Total Floor Area (m ²)
一〇五年一至二月 Jan. - Feb., 2016	3,361	3,620,868	2,518	11,335	1,955,921
新北市 New Taipei City	67	387,570	37	1,575	217,443
臺北市 Taipei City	39	170,409	19	548	84,437
桃園市 Taoyuan City	218	480,350	125	1,658	275,233
臺中市 Taichung City	292	511,155	206	2,218	376,588
臺南市 Tainan City	512	295,709	363	684	145,891
高雄市 Kaohsiung City	282	285,870	154	765	129,096
臺灣省 Taiwan Prov.	1,875	1,364,223	1,315	3,423	689,855
宜蘭縣 Yilan C.	121	55,249	85	119	32,442
新竹縣 Hsinchu C.	124	150,934	70	474	89,115
苗栗縣 Miaoli C.	120	81,919	69	303	63,546
彰化縣 Changhua C.	356	321,585	266	710	141,947
南投縣 Nantou C.	168	104,147	117	221	50,222
雲林縣 Yunlin C.	265	180,262	179	257	52,801
嘉義縣 Chiayi C.	232	109,600	174	192	42,945
屏東縣 Pingtung C.	128	86,612	76	125	27,251
臺東縣 Taitung C.	61	21,401	42	42	10,722
花蓮縣 Hualien C.	129	85,157	85	179	42,112
澎湖縣 Penghu C.	54	13,972	52	52	12,596
基隆市 Keelung City	14	73,470	11	475	71,008
新竹市 Hsinchu City	37	64,168	27	214	39,582
嘉義市 Chiayi City	66	15,747	62	60	13,566
福建省 Fuchien Prov.	30	26,675	25	190	25,107
金門縣 Kinmen C.	29	26,567	24	189	24,999
連江縣 Lienchiang C.	1	108	1	1	108
國家公園管理處 N.P.Adm.	17	8,288	5	5	8,282
其他內政部 指定特設主 管建築機關 Other M.O.I. Const. Orgs.	29	90,619	7	7	3,989

資料來源：本部營建署。

TABLE 67. ISSUED BUILDING CONSTRUCTION LICENSE OF THE YEAR
- BY LOCALITY AND USE

Lodging		商業類(B類) Commerce		工業、倉儲類 (C類) Industry, Storage	
宿舍安養(H1) Dormitory, Care					
件數 Cases	總樓地板面積 (平方公尺) Total Floor Area (m ²)	件數 Cases	總樓地板面積 (平方公尺) Total Floor Area (m ²)	件數 Cases	總樓地板面積 (平方公尺) Total Floor Area (m ²)
6	5,178	26	34,444	241	747,665
—	—	1	3,743	9	83,323
—	—	2	990	3	18,547
—	—	1	2,120	52	109,777
1	380	4	6,381	26	50,435
—	—	1	752	19	51,802
—	—	2	2,435	38	79,406
4	4,655	15	18,023	84	307,124
1	120	2	865	8	15,014
1	2,215	—	—	9	42,945
—	—	—	—	9	7,130
—	—	2	874	22	120,955
1	2,016	3	2,947	—	—
—	—	—	—	11	41,606
1	304	3	3,965	9	38,110
—	—	3	5,520	6	24,578
—	—	—	—	—	—
—	—	2	3,852	7	10,299
—	—	—	—	—	—
—	—	—	—	1	1,768
—	—	—	—	2	4,719
—	—	—	—	—	—
—	—	—	—	—	—
—	—	—	—	—	—
—	—	—	—	—	—
1	143	—	—	10	47,251

Source : Construction and Planning Agency, MOI.

表67. 核發建築物建造執照年累計—按區域別及用途別分(續)

區域別 Locality	辦公、服務類(G類) Business, Service		休閒、文教類(D類) Leisure, Education		衛生、福利、 更生類(F類) Health, Welfare, Regeneration	
	件數 Cases	總樓地板面積 (平方公尺) Total Floor Area (m ²)	件數 Cases	總樓地板面積 (平方公尺) Total Floor Area (m ²)	件數 Cases	總樓地板面積 (平方公尺) Total Floor Area (m ²)
	一〇五年一至二月 Jan. - Feb., 2016	168	222,240	49	148,251	18
新北市 New Taipei City	8	6,742	3	46,476	1	15,427
臺北市 Taipei City	5	37,396	4	15,164	—	—
桃園市 Taoyuan City	11	84,602	2	2,197	—	—
臺中市 Taichung City	22	16,522	2	9,741	4	3,242
臺南市 Tainan City	21	11,500	5	8,082	—	—
高雄市 Kaohsiung City	38	12,773	3	7,084	3	8,288
臺灣省 Taiwan Prov.	58	34,718	26	58,614	10	11,664
宜蘭縣 Yilan C.	—	—	3	6,700	—	—
新竹縣 Hsinchu C.	10	11,529	—	—	4	4,560
苗栗縣 Miaoli C.	4	1,268	—	—	—	—
彰化縣 Changhua C.	12	5,554	3	8,666	—	—
南投縣 Nantou C.	3	1,529	1	223	—	—
雲林縣 Yunlin C.	9	3,449	2	5,178	1	1,209
嘉義縣 Chiayi C.	1	1,271	5	8,541	1	4,770
屏東縣 Pingtung C.	5	916	2	1,665	—	—
臺東縣 Taitung C.	2	1,238	3	6,289	3	574
花蓮縣 Hualien C.	7	5,419	4	18,831	—	—
澎湖縣 Penghu C.	2	1,376	—	—	—	—
基隆市 Keelung City	—	—	—	—	1	551
新竹市 Hsinchu City	1	114	2	1,428	—	—
嘉義市 Chiayi City	2	1,055	1	1,093	—	—
福建省 Fuchien Prov.	—	—	1	312	—	—
金門縣 Kinmen C.	—	—	1	312	—	—
連江縣 Lienchiang C.	—	—	—	—	—	—
國家公園管理處 N.P.Adm.	—	—	—	—	—	—
其他內政部 指定特設主 管建築機關 Other M.O.I. Const. Orgs.	5	17,987	3	581	—	—

TABLE 67. ISSUED BUILDING CONSTRUCTION LICENSE OF THE YEAR
- BY LOCALITY AND USE (CONT.)

公共集會類(A類) Assembly		宗教、殯葬類(E類) Religion, Funeral		危險物品類(I類) Hazard Contents		其他 Others	
件數 Cases	總樓地板面積 (平方公尺) Total Floor Area (m ²)	件數 Cases	總樓地板面積 (平方公尺) Total Floor Area (m ²)	件數 Cases	總樓地板面積 (平方公尺) Total Floor Area (m ²)	件數 Cases	總樓地板面積 (平方公尺) Total Floor Area (m ²)
—	—	18	67,067	5	2,832	312	398,649
—	—	—	—	—	—	6	14,416
—	—	2	13,791	—	—	3	84
—	—	1	33	—	—	6	6,388
—	—	2	22,070	—	—	12	25,796
—	—	3	1,300	—	—	79	76,382
—	—	1	1,498	3	960	29	44,330
—	—	9	28,375	1	239	169	210,956
—	—	—	—	—	—	2	108
—	—	—	—	—	—	7	570
—	—	1	146	—	—	9	9,829
—	—	—	—	1	239	36	43,350
—	—	2	25,969	—	—	8	21,241
—	—	3	622	—	—	50	75,397
—	—	1	186	—	—	21	9,508
—	—	1	63	—	—	25	26,619
—	—	—	—	—	—	6	2,578
—	—	1	1,389	—	—	2	3,255
—	—	—	—	—	—	—	—
—	—	—	—	—	—	1	143
—	—	—	—	—	—	1	18,325
—	—	—	—	—	—	1	33
—	—	—	—	—	—	4	1,256
—	—	—	—	—	—	4	1,256
—	—	—	—	—	—	—	—
—	—	—	—	—	—	2	6
—	—	—	—	1	1,633	2	19,035

表68. 核發建築物建造執照—按月別及構造別分

年 (月) 別 Year (Month)	總 計 Grand Total		鋼骨鋼筋混凝土構造 Steel Frame & Reinforced Concrete		混凝土構造 (含鋼筋混凝土構造) Reinforced Concrete	
	總樓地板面積 (平方公尺) Total Floor Area (m ²)	工程造價 (千元) Construction Cost (NT\$1,000)	總樓地板面積 (平方公尺) Total Floor Area (m ²)	工程造價 (千元) Construction Cost (NT\$1,000)	總樓地板面積 (平方公尺) Total Floor Area (m ²)	工程造價 (千元) Construction Cost (NT\$1,000)
九十六年 2007	34,732,493	265,738,929	3,432,350	29,476,759	27,170,986	209,466,147
九十七年 2008	26,166,355	205,553,677	2,281,922	18,180,109	20,376,501	164,441,531
九十八年 2009	19,915,953	151,163,768	1,639,709	13,832,261	15,448,595	119,364,115
九十九年 2010	31,174,017	246,976,514	2,766,716	22,702,009	23,226,966	183,507,913
一〇〇年 2011	34,148,423	278,145,137	2,842,385	24,699,083	26,333,369	214,634,370
一〇一年 2012	32,882,939	274,087,239	3,320,043	31,561,045	24,673,817	209,142,311
一〇二年 2013	39,760,495	350,522,002	2,775,489	26,812,948	30,966,264	277,361,909
一〇三年 2014	38,634,904	325,742,689	2,550,741	23,307,215	29,634,569	255,263,612
一〇四年 2015	32,595,657	275,098,031	2,895,768	25,939,291	24,028,319	212,045,602
二 月 Feb.	2,462,604	20,253,578	399,136	3,829,850	1,609,711	14,028,144
三 月 Mar.	2,364,330	18,991,639	201,007	1,801,378	1,771,660	15,134,915
四 月 Apr.	2,306,546	19,238,806	194,667	1,955,616	1,754,917	14,892,515
五 月 May	2,773,591	21,870,814	383,859	2,352,045	1,891,240	16,553,777
六 月 June	3,701,468	37,200,012	198,852	1,104,819	3,066,036	31,855,998
七 月 July	2,709,609	22,113,526	342,021	3,579,960	1,854,053	15,235,282
八 月 Aug.	2,403,825	20,437,354	375,518	3,723,690	1,657,748	13,703,222
九 月 Sept.	2,499,343	21,226,616	149,085	921,635	1,720,397	15,164,922
十 月 Oct.	2,191,380	17,421,893	181,387	1,919,370	1,637,234	13,403,513
十一月 Nov.	2,451,092	19,850,291	103,236	1,158,011	1,832,710	15,356,223
十二月 Dec.	3,237,829	27,552,672	267,420	2,716,084	2,395,713	21,687,341
一〇五年 2016	3,620,868	28,758,329	220,167	1,938,835	2,741,729	22,983,443
一 月 Jan.	2,509,916	20,788,127	129,665	1,028,337	1,998,129	17,391,298
二 月 Feb.	1,110,952	7,970,202	90,502	910,498	743,600	5,592,145
較上月增減(%) VS.with Last Month	-55.74	-61.66	-30.20	-11.46	-62.79	-67.85
較上年同月增減(%) VS. with Last Year	-54.89	-60.65	-77.33	-76.23	-53.81	-60.14

資料來源：本部營建署。

TABLE 68. ISSUED BUILDING CONSTRUCTION LICENSE
- BY MONTH AND MATERIAL

鋼構造(94年以前為 鋼架構造) Steel		磚構造 Brick		木構造 Wooden		其 他 Others	
總樓地板面積 (平方公尺) Total Floor Area (m ²)	工程造價 (千元) Construction Cost (NT\$1,000)	總樓地板面積 (平方公尺) Total Floor Area (m ²)	工程造價 (千元) Construction Cost (NT\$1,000)	總樓地板面積 (平方公尺) Total Floor Area (m ²)	工程造價 (千元) Construction Cost (NT\$1,000)	總樓地板面積 (平方公尺) Total Floor Area (m ²)	工程造價 (千元) Construction Cost (NT\$1,000)
3,895,789	25,861,181	168,267	658,154	28,911	97,962	36,190	178,726
3,271,227	22,055,298	182,550	650,051	28,145	99,840	26,010	126,848
2,623,168	17,223,876	139,471	509,877	31,873	104,495	33,137	129,144
4,868,625	39,615,016	167,049	624,092	56,668	153,655	87,993	373,829
4,642,872	37,326,627	140,802	473,611	52,482	143,218	136,513	868,228
4,659,354	32,559,418	149,348	498,522	37,093	107,394	43,284	218,549
5,762,295	45,447,467	148,474	493,347	51,226	169,741	56,747	236,590
6,185,070	46,177,860	105,705	361,903	39,184	119,729	119,635	512,370
5,400,453	36,060,246	93,118	307,682	35,364	107,706	142,635	637,504
437,746	2,336,384	12,242	45,549	947	2,803	2,822	10,848
374,046	1,993,949	9,970	33,889	151	528	7,496	26,980
341,182	2,333,814	10,672	34,674	2,727	10,258	2,381	11,929
458,892	2,767,922	3,596	13,984	371	1,598	35,633	181,488
422,021	4,174,033	5,329	24,384	333	1,346	8,897	39,432
481,263	3,204,366	10,240	27,020	9,987	28,066	12,045	38,832
338,440	2,882,721	10,884	37,766	1,784	5,295	19,451	84,660
610,771	5,083,432	5,464	16,565	7,835	23,114	5,791	16,948
336,952	1,946,623	4,832	11,438	3,089	8,850	27,886	132,099
503,421	3,300,518	8,825	24,841	306	891	2,594	9,807
545,629	3,038,030	7,784	24,654	6,348	19,900	14,935	66,663
632,351	3,747,368	8,649	27,315	4,428	15,882	13,544	45,486
370,237	2,331,830	6,574	19,661	1,338	4,182	3,973	12,819
262,114	1,415,538	2,075	7,654	3,090	11,700	9,571	32,667
-29.20	-39.29	-68.44	-61.07	130.94	179.77	140.90	154.83
-40.12	-39.41	-83.05	-83.20	226.29	317.41	239.16	201.13

Source : Construction and Planning Agency, MOI.

表69. 核發建築物建造執照—按區域別及構造別分

區域別 Locality	總計 Grand Total		鋼骨鋼筋混凝土構造 Steel Frame & Reinforced Concrete		混凝土構造 (含鋼筋混凝土構造) Reinforced Concrete	
	總樓地板面積 (平方公尺) Total Floor Area (m ²)	工程造價 (千元) Construction Cost (NT\$1,000)	總樓地板面積 (平方公尺) Total Floor Area (m ²)	工程造價 (千元) Construction Cost (NT\$1,000)	總樓地板面積 (平方公尺) Total Floor Area (m ²)	工程造價 (千元) Construction Cost (NT\$1,000)
一〇五年二月 Feb., 2016	1,110,952	7,970,202	90,502	910,498	743,600	5,592,145
新北市 New Taipei City	73,921	925,692	598	8,778	67,769	840,748
臺北市 Taipei City	69,038	993,557	37,006	619,468	30,548	348,354
桃園市 Taoyuan City	136,721	1,255,020	—	—	113,602	1,112,914
臺中市 Taichung City	116,214	793,494	2,063	14,080	81,870	566,575
臺南市 Tainan City	125,627	849,660	166	613	89,605	702,705
高雄市 Kaohsiung City	58,044	340,485	575	3,290	29,878	173,044
臺灣省 Taiwan Prov.	499,082	2,625,200	49,709	262,187	308,385	1,719,678
宜蘭縣 Yilan C.	19,528	119,545	—	—	18,864	114,249
新竹縣 Hsinchu C.	44,474	254,075	—	—	40,334	231,158
苗栗縣 Miaoli C.	19,406	90,798	247	1,235	13,258	73,423
彰化縣 Changhua C.	88,619	518,113	18,093	99,533	68,812	411,850
南投縣 Nantou C.	63,650	293,391	26,117	131,152	19,387	101,876
雲林縣 Yunlin C.	88,739	444,951	—	—	31,683	178,849
嘉義縣 Chiayi C.	57,686	298,662	499	2,610	31,645	165,934
屏東縣 Pingtung C.	42,573	212,014	1,171	6,046	21,912	112,008
臺東縣 Taitung C.	6,752	35,494	378	1,892	5,846	31,588
花蓮縣 Hualien C.	41,102	212,541	3,204	19,719	30,234	154,088
澎湖縣 Penghu C.	5,820	29,104	—	—	5,820	29,104
基隆市 Keelung City	288	2,042	—	—	145	1,081
新竹市 Hsinchu City	10,525	60,163	—	—	10,525	60,163
嘉義市 Chiayi City	9,920	54,307	—	—	9,920	54,307
福建省 Fuchien Prov.	390	1,727	—	—	390	1,727
金門縣 Kinmen C.	390	1,727	—	—	390	1,727
連江縣 Lienchiang C.	—	—	—	—	—	—
國家公園管理處 N.P.Adms.	4,576	23,309	242	1,208	3,376	17,325
其他內政部 指定特設主 管建築機關 Other M.O.I. Const. Orgs.	27,339	162,058	143	874	18,177	109,075

資料來源：本部營建署。

TABLE 69. ISSUED BUILDING CONSTRUCTION LICENSE
- BY LOCALITY AND MATERIAL

鋼構造 Steel		磚構造 Brick		木構造 Wooden		其他 Others	
總樓地板面積 (平方公尺) Total Floor Area (m ²)	工程造價 (千元) Construction Cost (NT\$1,000)	總樓地板面積 (平方公尺) Total Floor Area (m ²)	工程造價 (千元) Construction Cost (NT\$1,000)	總樓地板面積 (平方公尺) Total Floor Area (m ²)	工程造價 (千元) Construction Cost (NT\$1,000)	總樓地板面積 (平方公尺) Total Floor Area (m ²)	工程造價 (千元) Construction Cost (NT\$1,000)
262,114	1,415,538	2,075	7,654	3,090	11,700	9,571	32,667
5,554	76,166	—	—	—	—	—	—
1,464	25,598	—	—	—	—	20	137
21,838	137,109	—	—	—	—	1,281	4,997
32,281	212,839	—	—	—	—	—	—
35,062	143,610	765	2,647	23	68	6	17
27,591	164,151	—	—	—	—	—	—
128,353	599,197	1,310	5,007	3,067	11,632	8,258	27,499
664	5,296	—	—	—	—	—	—
4,140	22,917	—	—	—	—	—	—
5,901	16,140	—	—	—	—	—	—
120	420	391	673	1,203	5,637	—	—
18,146	60,363	—	—	—	—	—	—
46,462	230,521	538	2,430	1,864	5,995	8,192	27,156
25,476	129,775	—	—	—	—	66	343
19,490	93,960	—	—	—	—	—	—
528	2,014	—	—	—	—	—	—
7,283	36,830	381	1,904	—	—	—	—
—	—	—	—	—	—	—	—
143	961	—	—	—	—	—	—
—	—	—	—	—	—	—	—
—	—	—	—	—	—	—	—
—	—	—	—	—	—	—	—
952	4,759	—	—	—	—	6	17
9,019	52,109	—	—	—	—	—	—

Source : Construction and Planning Agency, MOI.

表70. 核發建築物拆除執照—按月別及用途別分

年 (月) 別 Year (Month)	總計 Grand Total			件數 Cases
	件數 Cases	宅數 Houses	總樓地板面積 (平方公尺) Total Floor Area (m ²)	
九十六年 2007	2,136	4,173	2,391,170	1,129
九十七年 2008	1,752	4,012	1,934,243	863
九十八年 2009	1,772	3,870	1,585,362	876
九十九年 2010	2,520	5,521	2,543,820	1,325
一〇〇年 2011	2,376	5,563	2,379,930	1,138
一〇一年 2012	2,529	4,679	2,208,117	1,199
一〇二年 2013	2,882	5,669	2,424,531	1,448
一〇三年 2014	2,668	5,436	2,071,815	1,401
一〇四年 2015	2,392	4,936	1,770,692	1,193
二月 Feb.	138	226	73,150	75
三月 Mar.	186	357	126,251	86
四月 Apr.	185	393	106,954	88
五月 May	211	367	224,744	112
六月 June	185	478	128,626	86
七月 July	230	337	158,531	102
八月 Aug.	208	854	223,136	93
九月 Sept.	210	323	165,538	105
十月 Oct.	208	582	142,727	121
十一月 Nov.	201	323	142,994	113
十二月 Dec.	231	311	137,999	102
一〇五年 2016	344	739	340,440	157
一月 Jan.	204	579	250,428	91
二月 Feb.	140	160	90,012	66
較上月增減(%) VS. with Last Month	-31.37	-72.37	-64.06	-27.47
較上年同月增減(%) VS. with Last Year	1.45	-29.20	23.05	-12.00

資料來源：本部營建署。

TABLE 70. ISSUED BUILDING DEMOLITION LICENSE
- BY MONTH AND USE

住宅 Housing		其他 Others		
宅數 Houses	總樓地板面積 (平方公尺) Total Floor Area (m ²)	件數 Cases	宅數 Houses	總樓地板面積 (平方公尺) Total Floor Area (m ²)
2,648	418,589	1,007	1,525	1,972,581
2,763	388,904	889	1,249	1,545,339
2,486	353,027	896	1,384	1,232,335
3,925	580,958	1,195	1,596	1,962,862
3,034	428,627	1,238	2,529	1,951,303
3,002	461,780	1,330	1,677	1,746,337
3,731	565,135	1,434	1,938	1,859,396
3,792	553,996	1,267	1,644	1,517,819
3,402	434,273	1,199	1,534	1,336,419
153	19,818	63	73	53,332
243	30,081	100	114	96,170
222	25,742	97	171	81,212
249	32,015	99	118	192,729
366	46,551	99	112	82,075
194	32,939	128	143	125,592
722	64,887	115	132	158,249
181	24,317	105	142	141,221
403	49,505	87	179	93,222
229	44,240	88	94	98,754
157	22,597	129	154	115,402
318	53,167	187	421	287,273
238	39,163	113	341	211,265
80	14,004	74	80	76,008
-66.39	-64.24	-34.51	-76.54	-64.02
-47.71	-29.34	17.46	9.59	42.52

Source : Construction and Planning Agency, MOI.

表71. 核發建築物拆除執照—按區域別及用途別分

區域別 Locality	總計 Grand Total			件數 Cases
	件數 Cases	宅數 Houses	總樓地板面積 (平方公尺) Total Floor Area (m ²)	
一〇五年二月 Feb., 2016	140	160	90,012	66
新北市 New Taipei City	10	21	2,372	6
臺北市 Taipei City	6	11	2,050	6
桃園市 Taoyuan City	1	1	10,120	—
臺中市 Taichung City	31	31	12,660	16
臺南市 Tainan City	26	28	32,827	9
高雄市 Kaohsiung City	15	15	6,186	9
臺灣省 Taiwan Prov.	51	53	23,797	20
宜蘭縣 Yilan C.	—	—	—	—
新竹縣 Hsinchu C.	11	10	3,930	2
苗栗縣 Miaoli C.	3	2	2,507	—
彰化縣 Changhua C.	8	8	3,560	4
南投縣 Nantou C.	4	4	684	2
雲林縣 Yunlin C.	—	—	—	—
嘉義縣 Chiayi C.	8	8	1,260	1
屏東縣 Pingtung C.	5	5	1,852	3
臺東縣 Taitung C.	—	—	—	—
花蓮縣 Hualien C.	4	3	7,132	2
澎湖縣 Penghu C.	1	2	104	1
基隆市 Keelung City	3	3	649	2
新竹市 Hsinchu City	2	6	1,191	2
嘉義市 Chiayi City	2	2	928	1
福建省 Fuchien Prov.	—	—	—	—
金門縣 Kinmen C.	—	—	—	—
連江縣 Lienchiang C.	—	—	—	—
國家公園管理處 N.P.Adm.	—	—	—	—
其他內政部 指定特設主 管建築機關 Other M.O.I. Const. Orgs.	—	—	—	—

資料來源：本部營建署。

TABLE 71. ISSUED BUILDING DEMOLITION LICENSE
- BY LOCALITY AND USE

住宅 Housing		其他 Others		
宅數 Houses	總樓地板面積 (平方公尺) Total Floor Area (m ²)	件數 Cases	宅數 Houses	總樓地板面積 (平方公尺) Total Floor Area (m ²)
80	14,004	74	80	76,008
7	1,575	4	14	797
11	2,050	—	—	—
—	—	1	1	10,120
17	2,207	15	14	10,453
11	2,115	17	17	30,712
9	1,959	6	6	4,227
25	4,098	31	28	19,699
—	—	—	—	—
2	248	9	8	3,682
—	—	3	2	2,507
4	1,226	4	4	2,334
2	309	2	2	375
—	—	—	—	—
1	96	7	7	1,164
3	209	2	2	1,643
—	—	—	—	—
2	219	2	1	6,913
2	104	—	—	—
2	455	1	1	194
6	1,191	—	—	—
1	41	1	1	887
—	—	—	—	—
—	—	—	—	—
—	—	—	—	—
—	—	—	—	—

Source : Construction and Planning Agency, MOI.

表72. 核發建築物使用執照—按月別及用途別分

年 (月) 別 Year (Month)	總計 Grand Total		住宿類(H類) 住宅(H-2類) Residential		
			件數 Cases	宅數 Houses	總樓地板面積 (平方公尺) Total Floor Area (m ²)
	總件數 Total Cases	總樓地板面積 (平方公尺) Total Floor Area (m ²)	件數 Cases	宅數 Houses	總樓地板面積 (平方公尺) Total Floor Area (m ²)
九十六年 2007	34,797	36,024,385	27,608	130,596	21,578,032
九十七年 2008	27,376	32,717,134	20,804	111,202	18,414,605
九十八年 2009	16,770	26,534,930	11,777	75,870	13,517,972
九十九年 2010	22,293	24,013,834	17,418	71,875	13,315,090
一〇〇年 2011	26,250	25,885,034	20,642	71,565	13,253,304
一〇一年 2012	26,903	27,761,024	21,135	80,653	15,743,721
一〇二年 2013	28,014	28,771,809	22,372	86,438	16,887,729
一〇三年 2014	28,806	31,718,120	23,032	91,883	18,109,432
一〇四年 2015	28,845	32,869,642	23,225	99,429	18,983,046
二月 Feb.	2,274	2,004,735	1,873	6,388	1,276,200
三月 Mar.	2,154	2,124,330	1,728	6,419	1,282,589
四月 Apr.	2,186	2,745,683	1,777	8,212	1,467,134
五月 May	2,568	2,982,453	2,089	7,357	1,452,352
六月 June	2,281	2,236,928	1,817	6,810	1,287,735
七月 July	2,683	3,101,042	2,103	9,221	1,802,645
八月 Aug.	1,981	2,548,724	1,584	6,585	1,279,326
九月 Sept.	2,362	2,691,102	1,872	7,919	1,563,648
十月 Oct.	2,494	3,552,309	2,041	13,095	2,406,451
十一月 Nov.	2,757	3,276,214	2,266	11,541	2,143,299
十二月 Dec.	2,792	3,587,194	2,203	9,468	1,798,037
一〇五年 2016	3,473	5,113,764	2,737	16,888	3,067,158
一月 Jan.	2,165	2,612,585	1,719	8,711	1,667,433
二月 Feb.	1,308	2,501,179	1,018	8,177	1,399,725
較上月增減(%) VS. with Last Month	-39.58	-4.26	-40.78	-6.13	-16.06
較上年同月增減(%) VS. with Last Year	-42.48	24.76	-45.65	28.01	9.68

資料來源：本部營建署。

說明：1. 用途別依「建築物使用類組及變更使用辦法」分類。
2. 表列數字包括內政部指定特設主管建築機關資料。

TABLE 72. ISSUED BUILDING USAGE LICENSE - BY MONTH AND USE

Lodging		商業類(B類) Commerce		工業、倉儲類 (C類) Industry, Storage	
宿舍安養(H-1) Dormitory, Care					
件數 Cases	總樓地板面積 (平方公尺) Total Floor Area (m ²)	件數 Cases	總樓地板面積 (平方公尺) Total Floor Area (m ²)	件數 Cases	總樓地板面積 (平方公尺) Total Floor Area (m ²)
208	603,820	679	918,106	2,034	6,163,143
117	233,455	175	1,002,028	2,205	5,355,333
85	441,861	120	1,191,590	1,421	4,821,728
47	194,565	113	563,213	1,455	4,424,911
64	236,246	130	859,465	1,770	6,013,972
72	170,315	168	613,795	1,744	5,054,628
66	188,158	136	627,985	1,760	5,086,044
81	133,473	141	1,453,133	1,742	5,259,698
65	270,003	133	1,231,442	1,711	5,603,725
5	33,214	11	33,735	121	340,600
2	145	14	123,239	130	342,123
8	18,896	13	32,459	107	442,509
7	15,687	11	239,284	142	541,801
8	18,882	7	44,919	137	468,426
9	38,843	9	31,167	185	680,094
5	50,731	17	135,245	119	277,096
4	40,420	7	77,298	186	336,638
2	9,702	6	89,651	163	555,557
5	21,834	14	70,895	148	430,841
5	16,800	15	230,432	156	938,240
14	51,937	20	272,221	204	801,731
9	35,544	14	80,688	129	346,955
5	16,393	6	191,533	75	454,776
-44.44	-53.88	-57.14	137.37	-41.86	31.08
0.00	-50.64	-45.45	467.76	-38.02	33.52

Source: Construction and Planning Agency, MOI.

Note : 1. The figures are classified according to Architecture Usage Classification and Change Usage regulation.
2. The figures include the data of M.O.I. Const. Orgs..

表72. 核發建築物使用執照—按月別及用途別分(續)

年 (月) 別 Year (Month)	辦公、服務類(G類) Business, Service		休閒、文教類(D類) Leisure, Education		衛生、福利、 更生類(F類) Health, Welfare, Regeneration	
	件數 Cases	總樓地板面積 (平方公尺) Total Floor Area (m ²)	件數 Cases	總樓地板面積 (平方公尺) Total Floor Area (m ²)	件數 Cases	總樓地板面積 (平方公尺) Total Floor Area (m ²)
九十六年 2007	1,801	2,772,328	601	1,998,771	137	425,343
九十七年 2008	1,816	3,549,581	615	2,058,782	145	583,728
九十八年 2009	1,243	2,582,687	613	2,227,010	111	353,167
九十九年 2010	1,047	2,076,337	498	1,284,411	105	266,410
一〇〇年 2011	1,213	1,329,646	561	1,497,456	124	399,191
一〇一年 2012	1,230	1,932,119	613	1,517,068	122	298,172
一〇二年 2013	1,099	1,946,248	456	1,364,936	112	258,107
一〇三年 2014	1,087	1,922,403	394	1,266,778	118	514,640
一〇四年 2015	916	2,260,022	410	1,315,946	114	464,808
二月 Feb.	55	40,761	27	36,962	8	32,149
三月 Mar.	76	118,807	38	133,172	5	7,525
四月 Apr.	91	437,427	41	171,938	6	44,709
五月 May	92	357,635	24	88,368	9	28,996
六月 June	70	68,143	34	132,721	9	24,912
七月 July	109	91,610	34	164,672	19	63,983
八月 Aug.	67	392,417	40	86,008	14	137,561
九月 Sept.	67	251,885	37	118,290	11	20,011
十月 Oct.	74	64,062	29	86,955	7	68,679
十一月 Nov.	69	68,284	35	143,134	13	22,974
十二月 Dec.	81	197,488	34	100,567	8	4,495
一〇五年 2016	130	311,629	54	154,048	11	24,232
一月 Jan.	72	91,089	30	88,695	8	15,891
二月 Feb.	58	220,540	24	65,353	3	8,341
較上月增減(%) VS. with Last Month	-19.44	142.11	-20.00	-26.32	-62.50	-47.51
較上年同月增減(%) VS. with Last Year	5.45	441.06	-11.11	76.81	-62.50	-74.06

TABLE 72. ISSUED BUILDING USAGE LICENSE - BY MONTH AND USE(CONT.)

公共集會類(A類) Assembly		宗教、殯葬類(E類) Religion, Funeral		危險物品類(I類) Hazard Contents		其他 Others	
件數 Cases	總樓地板面積 (平方公尺) Total Floor Area (m ²)	件數 Cases	總樓地板面積 (平方公尺) Total Floor Area (m ²)	件數 Cases	總樓地板面積 (平方公尺) Total Floor Area (m ²)	件數 Cases	總樓地板面積 (平方公尺) Total Floor Area (m ²)
40	60,293	151	170,402	50	30,148	1,488	1,303,999
38	109,933	164	215,577	63	32,678	1,234	1,161,434
37	198,626	146	234,140	45	16,285	1,172	949,864
51	61,873	169	215,777	28	10,723	1,362	1,600,524
43	59,356	155	182,354	26	16,430	1,522	2,037,614
35	41,973	136	279,567	27	18,909	1,621	2,090,757
34	164,866	154	189,318	43	51,270	1,782	2,007,148
20	85,342	132	225,778	33	30,804	2,026	2,716,639
37	78,340	109	153,840	30	21,659	2,095	2,486,811
—	—	10	9,969	5	2,459	159	198,686
3	6,716	3	3,091	2	1,255	153	105,668
5	21,080	6	3,660	3	4,339	129	101,532
6	4,347	14	12,892	7	5,408	167	235,683
1	2,161	11	10,097	2	89	185	178,843
2	23,142	12	21,963	3	1,592	198	181,331
3	5,723	9	19,439	—	—	123	165,178
3	1,252	12	13,416	1	574	162	267,670
4	1,747	7	8,458	3	4,057	158	256,990
3	4,206	6	13,898	2	1,105	196	355,744
5	5,485	9	26,350	1	218	275	269,082
4	8,025	25	31,642	6	4,021	268	387,120
—	—	18	19,670	4	3,527	162	263,093
4	8,025	7	11,972	2	494	106	124,027
—	—	-61.11	-39.14	-50.00	-85.99	-34.57	-52.86
—	—	-30.00	20.09	-60.00	-79.91	-33.33	-37.58

表73. 核發建築物使用執照—按區域別及用途別分

區域別 Locality	總計 Grand Total		住宿類(H類) Residential		
			住宅(H2)		
	總件數 Total Cases	總樓地板面積 (平方公尺) Total Floor Area (m ²)	件數 Cases	宅數 Houses	總樓地板面積 (平方公尺) Total Floor Area (m ²)
一〇五年二月 Feb., 2016	1,308	2,501,179	1,018	8,177	1,399,725
新北市 New Taipei City	39	323,791	24	871	132,052
臺北市 Taipei City	15	20,952	10	112	8,151
桃園市 Taoyuan City	101	806,110	78	4,353	705,566
臺中市 Taichung City	159	149,265	124	427	101,418
臺南市 Tainan City	186	76,964	153	209	48,791
高雄市 Kaohsiung City	105	381,781	79	996	145,962
臺灣省 Taiwan Prov.	686	533,454	542	1,194	255,477
宜蘭縣 Yilan C.	58	45,645	50	133	28,319
新竹縣 Hsinchu C.	52	120,049	39	224	57,429
苗栗縣 Miaoli C.	57	57,746	47	199	35,559
彰化縣 Changhua C.	95	87,214	67	144	32,779
南投縣 Nantou C.	42	33,245	34	41	12,806
雲林縣 Yunlin C.	100	61,015	72	125	23,815
嘉義縣 Chiayi C.	57	22,278	44	58	11,159
屏東縣 Pingtung C.	100	44,628	87	87	18,055
臺東縣 Taitung C.	21	9,332	16	16	3,763
花蓮縣 Hualien C.	59	18,310	50	51	12,177
澎湖縣 Penghu C.	15	3,422	10	10	2,273
基隆市 Keelung City	3	13,136	1	1	154
新竹市 Hsinchu City	13	9,988	12	78	9,952
嘉義市 Chiayi City	14	7,446	13	27	7,237
福建省 Fuchien Prov.	5	1,056	4	11	957
金門縣 Kinmen C.	5	1,056	4	11	957
連江縣 Lienchiang C.	—	—	—	—	—
國家公園管理處 N.P.Adm.	1	282	1	1	282
其他內政部 指定特設主 管建築機關 Other M.O.I. Const. Orgs.	11	207,524	3	3	1,069

資料來源：本部營建署。

TABLE 73. ISSUED BUILDING USAGE LICENSE
- BY LOCALITY AND USE

Lodging		商業類(B類) Commerce		工業、倉儲類 (C類) Industry, Storage	
宿舍安養(H1) Dormitory, Care					
件數 Cases	總樓地板面積 (平方公尺) Total Floor Area (m ²)	件數 Cases	總樓地板面積 (平方公尺) Total Floor Area (m ²)	件數 Cases	總樓地板面積 (平方公尺) Total Floor Area (m ²)
5	16,393	6	191,533	75	454,776
—	—	3	31,076	4	49,640
—	—	1	364	1	8,125
1	3,983	—	—	10	71,747
1	9,823	—	—	10	13,705
1	800	—	—	6	12,060
—	—	2	160,093	8	17,916
2	1,787	—	—	32	91,490
—	—	—	—	2	14,708
—	—	—	—	2	640
—	—	—	—	3	8,967
—	—	—	—	10	30,726
—	—	—	—	2	7,263
—	—	—	—	6	8,452
1	364	—	—	1	6,016
1	1,423	—	—	2	11,062
—	—	—	—	—	—
—	—	—	—	3	3,571
—	—	—	—	1	85
—	—	—	—	—	—
—	—	—	—	—	—
—	—	—	—	—	—
—	—	—	—	—	—
—	—	—	—	—	—
—	—	—	—	—	—
—	—	—	—	4	190,093

Source : Construction and Planning Agency, MOI.

表73. 核發建築物使用執照—按區域別及用途別分(續)

區域別 Locality	辦公、服務類(G類) Business, Service		休閒、文教類(D類) Leisure, Education		衛生、福利、 更生類(F類) Health, Welfare, Regeneration	
	件數 Cases	總樓地板面積 (平方公尺) Total Floor Area (m ²)	件數 Cases	總樓地板面積 (平方公尺) Total Floor Area (m ²)	件數 Cases	總樓地板面積 (平方公尺) Total Floor Area (m ²)
一〇五年二月 Feb., 2016	58	220,540	24	65,353	3	8,341
新北市 New Taipei City	4	108,380	1	2,296	—	—
臺北市 Taipei City	2	4,301	—	—	—	—
桃園市 Taoyuan City	3	14,396	1	1,969	—	—
臺中市 Taichung City	16	17,521	2	2,827	1	49
臺南市 Tainan City	4	1,281	1	573	1	2,312
高雄市 Kaohsiung City	7	6,375	1	684	—	—
臺灣省 Taiwan Prov.	19	56,765	18	57,004	1	5,980
宜蘭縣 Yilan C.	—	—	4	2,347	—	—
新竹縣 Hsinchu C.	3	52,331	1	5,503	—	—
苗栗縣 Miaoli C.	—	—	2	4,254	—	—
彰化縣 Changhua C.	4	1,794	3	6,565	1	5,980
南投縣 Nantou C.	1	284	1	12,485	—	—
雲林縣 Yunlin C.	3	406	—	—	—	—
嘉義縣 Chiayi C.	1	89	—	—	—	—
屏東縣 Pingtung C.	—	—	1	7,615	—	—
臺東縣 Taitung C.	1	190	3	5,350	—	—
花蓮縣 Hualien C.	1	398	1	327	—	—
澎湖縣 Penghu C.	4	1,064	—	—	—	—
基隆市 Keelung City	—	—	1	12,522	—	—
新竹市 Hsinchu City	—	—	1	36	—	—
嘉義市 Chiayi City	1	209	—	—	—	—
福建省 Fuchien Prov.	1	99	—	—	—	—
金門縣 Kinmen C.	1	99	—	—	—	—
連江縣 Lienchiang C.	—	—	—	—	—	—
國家公園管理處 N.P.Adm.	—	—	—	—	—	—
其他內政部 指定特設主 管建築機關 Other M.O.I. Const. Orgs.	2	11,422	—	—	—	—

TABLE 73. ISSUED BUILDING USAGE LICENSE
- BY LOCALITY AND USE (CONT.)

公共集會類(A類) Assembly		宗教、殯葬類(E類) Religion, Funeral		危險物品類(I類) Hazard Contents		其他 Others	
件數 Cases	總樓地板面積 (平方公尺) Total Floor Area (m ²)	件數 Cases	總樓地板面積 (平方公尺) Total Floor Area (m ²)	件數 Cases	總樓地板面積 (平方公尺) Total Floor Area (m ²)	件數 Cases	總樓地板面積 (平方公尺) Total Floor Area (m ²)
4	8,025	7	11,972	2	494	106	124,027
—	—	—	—	—	—	3	347
—	—	—	—	—	—	1	11
—	—	1	2,979	—	—	7	5,470
1	2,329	—	—	—	—	4	1,593
—	—	—	—	—	—	20	11,147
—	—	1	836	1	467	6	49,448
2	783	5	8,157	—	—	65	56,011
—	—	—	—	—	—	2	271
—	—	—	—	—	—	7	4,146
—	—	—	—	—	—	5	8,966
—	—	1	1,552	—	—	9	7,818
—	—	—	—	—	—	4	407
—	—	1	1,694	—	—	18	26,648
—	—	—	—	—	—	10	4,650
1	392	1	3,163	—	—	7	2,918
—	—	—	—	—	—	1	29
1	391	1	1,288	—	—	2	158
—	—	—	—	—	—	—	—
—	—	1	460	—	—	—	—
—	—	—	—	—	—	—	—
—	—	—	—	—	—	—	—
—	—	—	—	—	—	—	—
—	—	—	—	—	—	—	—
—	—	—	—	—	—	—	—
1	4,913	—	—	1	27	—	—

表74. 核發建築物使用執照年累計—按區域別及用途別分

區域別 Locality	總計 Grand Total		住宿類(H類) Residential		
			住宅(H2)		
	總件數 Total Cases	總樓地板面積 (平方公尺) Total Floor Area (m ²)	件數 Cases	宅數 Houses	總樓地板面積 (平方公尺) Total Floor Area (m ²)
一〇五年一至二月 Jan. - Feb., 2016	3,473	5,113,764	2,737	16,888	3,067,158
新北市 New Taipei City	88	474,824	52	1,229	190,160
臺北市 Taipei City	39	133,491	24	470	80,851
桃園市 Taoyuan City	247	1,202,664	192	5,929	999,255
臺中市 Taichung City	446	551,709	356	1,577	364,703
臺南市 Tainan City	492	226,623	395	655	148,663
高雄市 Kaohsiung City	289	701,766	221	1,926	295,418
臺灣省 Taiwan Prov.	1,804	1,540,736	1,450	4,928	967,401
宜蘭縣 Yilan C.	176	112,801	156	294	63,225
新竹縣 Hsinchu C.	124	260,020	90	696	159,679
苗栗縣 Miaoli C.	158	95,694	140	393	69,044
彰化縣 Changhua C.	264	181,910	194	344	75,735
南投縣 Nantou C.	112	56,920	94	139	31,708
雲林縣 Yunlin C.	204	111,489	143	220	45,684
嘉義縣 Chiayi C.	131	52,281	110	124	24,323
屏東縣 Pingtung C.	200	80,298	151	154	34,281
臺東縣 Taitung C.	96	41,293	82	83	19,009
花蓮縣 Hualien C.	184	105,365	163	305	83,405
澎湖縣 Penghu C.	55	14,976	44	44	10,703
基隆市 Keelung City	6	295,764	4	1,957	282,782
新竹市 Hsinchu City	36	85,465	31	110	50,355
嘉義市 Chiayi City	58	46,460	48	65	17,468
福建省 Fuchien Prov.	35	16,865	31	157	15,774
金門縣 Kinmen C.	35	16,865	31	157	15,774
連江縣 Lienchiang C.	—	—	—	—	—
國家公園管理處 N.P.Adm.	4	1,147	4	5	1,147
其他內政部 指定特設主 管建築機關 Other M.O.I. Const. Orgs.	29	263,939	12	12	3,786

資料來源：本部營建署。

TABLE 74. ISSUED BUILDING USAGE LICENSE OF THE YEAR
- BY LOCALITY AND USE

Lodging		商業類(B類) Commerce		工業、倉儲類 (C類) Industry, Storage	
宿舍安養(H1) Dormitory, Care					
件數 Cases	總樓地板面積 (平方公尺) Total Floor Area (m ²)	件數 Cases	總樓地板面積 (平方公尺) Total Floor Area (m ²)	件數 Cases	總樓地板面積 (平方公尺) Total Floor Area (m ²)
14	51,937	20	272,221	204	801,731
3	2,781	3	31,076	11	83,197
—	—	1	364	1	8,125
1	3,983	—	—	31	149,137
3	16,084	4	29,999	27	70,182
2	949	1	626	22	28,434
1	17,603	2	160,093	17	51,699
4	10,537	8	49,614	86	193,492
—	—	1	21	11	44,428
—	—	—	—	8	31,401
—	—	—	—	7	11,360
—	—	2	6,846	21	53,813
—	—	1	1,419	4	8,636
—	—	—	—	12	9,852
1	364	—	—	1	6,016
2	1,749	1	469	9	15,116
—	—	1	10,731	1	1,319
—	—	1	4,347	6	9,810
—	—	—	—	5	1,322
—	—	—	—	—	—
1	8,424	—	—	1	419
—	—	1	25,781	—	—
—	—	—	—	1	426
—	—	—	—	1	426
—	—	—	—	—	—
—	—	—	—	—	—
—	—	1	449	8	217,039

Source : Construction and Planning Agency, MOI.

表74. 核發建築物使用執照年累計—按區域別及用途別分(續)

區域別 Locality	辦公、服務類(G類) Business, Service		休閒、文教類(D類) Leisure, Education		衛生、福利、 更生類(F類) Health, Welfare, Regeneration	
	件數 Cases	總樓地板面積 (平方公尺) Total Floor Area (m ²)	件數 Cases	總樓地板面積 (平方公尺) Total Floor Area (m ²)	件數 Cases	總樓地板面積 (平方公尺) Total Floor Area (m ²)
	一〇五年一至二月 Jan. - Feb., 2016	130	311,629	54	154,048	11
新北市 New Taipei City	8	110,751	3	8,874	1	2,436
臺北市 Taipei City	4	5,770	4	1,813	—	—
桃園市 Taoyuan City	7	16,320	5	22,422	1	8
臺中市 Taichung City	29	34,844	4	8,644	1	49
臺南市 Tainan City	17	11,925	1	573	3	8,110
高雄市 Kaohsiung City	18	10,379	7	36,317	1	1,240
臺灣省 Taiwan Prov.	42	85,959	29	74,881	4	12,389
宜蘭縣 Yilan C.	2	2,509	4	2,347	—	—
新竹縣 Hsinchu C.	5	53,304	2	8,958	—	—
苗栗縣 Miaoli C.	—	—	2	4,254	—	—
彰化縣 Changhua C.	13	4,108	5	11,761	3	10,522
南投縣 Nantou C.	1	284	2	12,720	—	—
雲林縣 Yunlin C.	6	1,086	1	211	—	—
嘉義縣 Chiayi C.	1	89	1	839	—	—
屏東縣 Pingtung C.	2	514	1	7,615	—	—
臺東縣 Taitung C.	1	190	4	5,376	—	—
花蓮縣 Hualien C.	4	2,252	2	1,596	—	—
澎湖縣 Penghu C.	4	1,064	1	20	1	1,867
基隆市 Keelung City	—	—	1	12,522	—	—
新竹市 Hsinchu City	1	19,796	2	6,471	—	—
嘉義市 Chiayi City	2	763	1	191	—	—
福建省 Fuchien Prov.	1	99	1	524	—	—
金門縣 Kinmen C.	1	99	1	524	—	—
連江縣 Lienchiang C.	—	—	—	—	—	—
國家公園管理處 N.P.Adm.	—	—	—	—	—	—
其他內政部 指定特設主 管建築機關 Other M.O.I. Const. Orgs.	4	35,582	—	—	—	—

TABLE 74. ISSUED BUILDING USAGE LICENSE OF THE YEAR
- BY LOCALITY AND USE (CONT.)

公共集會類(A類) Assembly		宗教、殯葬類(E類) Religion, Funeral		危險物品類(I類) Hazard Contents		其他 Others	
件數 Cases	總樓地板面積 (平方公尺) Total Floor Area (m ²)	件數 Cases	總樓地板面積 (平方公尺) Total Floor Area (m ²)	件數 Cases	總樓地板面積 (平方公尺) Total Floor Area (m ²)	件數 Cases	總樓地板面積 (平方公尺) Total Floor Area (m ²)
4	8,025	25	31,642	6	4,021	268	387,120
—	—	1	7,729	1	388	5	37,432
—	—	—	—	—	—	5	36,568
—	—	1	2,979	2	3,090	7	5,470
1	2,329	4	3,809	—	—	17	21,066
—	—	2	82	—	—	49	27,261
—	—	2	849	2	516	18	127,652
2	783	15	16,194	—	—	164	129,486
—	—	—	—	—	—	2	271
—	—	—	—	—	—	19	6,678
—	—	1	1,763	—	—	8	9,273
—	—	5	5,387	—	—	21	13,738
—	—	—	—	—	—	10	2,153
—	—	2	1,823	—	—	40	52,833
—	—	—	—	—	—	17	20,650
1	392	3	4,954	—	—	30	15,208
—	—	1	359	—	—	6	4,309
1	391	2	1,448	—	—	5	2,116
—	—	—	—	—	—	—	—
—	—	1	460	—	—	—	—
—	—	—	—	—	—	—	—
—	—	—	—	—	—	6	2,257
—	—	—	—	—	—	1	42
—	—	—	—	—	—	—	—
—	—	—	—	—	—	—	—
1	4,913	—	—	1	27	2	2,143

表75. 核發建築物使用執照—按月別及構造別分

年 (月) 別 Year (Month)	總計 Grand Total		鋼骨鋼筋混凝土構造 Steel Frame & Reinforced Concrete		混凝土構造 (含鋼筋混凝土構造) Reinforced Concrete	
	總樓地板面積 (平方公尺) Total Floor Area (m ²)	工程造價 (千元) Construction Cost (NT\$1,000)	總樓地板面積 (平方公尺) Total Floor Area (m ²)	工程造價 (千元) Construction Cost (NT\$1,000)	總樓地板面積 (平方公尺) Total Floor Area (m ²)	工程造價 (千元) Construction Cost (NT\$1,000)
九十六年 2007	36,024,385	254,004,222	3,075,708	21,826,477	29,443,170	211,978,853
九十七年 2008	32,717,134	246,476,575	2,085,985	15,339,383	26,910,688	206,303,433
九十八年 2009	26,534,930	213,321,500	2,933,172	25,175,671	20,635,417	167,269,319
九十九年 2010	24,013,834	185,920,181	2,884,144	23,293,972	17,404,202	136,401,363
一〇〇年 2011	25,885,034	190,240,394	2,277,772	18,204,808	19,261,070	144,737,134
一〇一年 2012	27,761,024	215,963,640	2,260,855	20,862,806	21,216,710	166,701,630
一〇二年 2013	28,771,809	230,495,695	2,495,094	22,505,240	22,161,462	182,811,278
一〇三年 2014	31,718,120	267,940,432	2,727,407	23,983,007	22,976,841	195,978,832
一〇四年 2015	32,869,642	271,681,181	2,355,320	22,323,153	24,331,601	203,561,500
二月 Feb.	2,004,735	16,189,355	94,568	914,770	1,608,850	13,698,260
三月 Mar.	2,124,330	17,597,492	232,879	2,704,938	1,429,766	11,376,774
四月 Apr.	2,745,683	25,951,110	167,271	1,556,256	1,884,755	16,074,361
五月 May	2,982,453	24,552,054	226,582	1,730,688	2,180,719	18,012,476
六月 June	2,236,928	17,477,680	209,167	2,187,242	1,573,008	12,345,508
七月 July	3,101,042	24,055,671	123,943	1,118,423	2,170,907	17,958,754
八月 Aug.	2,548,724	20,600,440	255,924	2,730,946	1,914,875	15,585,798
九月 Sept.	2,691,102	22,320,462	184,735	2,021,844	2,005,014	16,956,638
十月 Oct.	3,552,309	31,918,432	251,342	1,750,565	2,875,704	26,288,831
十一月 Nov.	3,276,214	26,492,056	191,139	1,755,417	2,587,543	21,995,200
十二月 Dec.	3,587,194	28,445,534	349,533	3,414,906	2,599,150	21,432,604
一〇五年 2016	5,113,764	44,025,647	259,343	2,295,572	4,262,313	37,638,433
一月 Jan.	2,612,585	21,889,858	161,672	1,586,027	2,104,411	17,643,640
二月 Feb.	2,501,179	22,135,789	97,671	709,545	2,157,902	19,994,793
較上月增減(%) VS. with Last Month	-4.26	1.12	-39.59	-55.26	2.54	13.33
較上年同月增減(%) VS. with Last Year	24.76	36.73	3.28	-22.43	34.13	45.97

資料來源：本部營建署。

TABLE 75. ISSUED BUILDING USAGE LICENSE
- BY MONTH AND MATERIAL

鋼構造(94年以前為 鋼架構造) Steel		磚構造 Brick		木構造 Wooden		其他 Others	
總樓地板面積 (平方公尺) Total Floor Area (m ²)	工程造價 (千元) Construction Cost (NT\$1,000)	總樓地板面積 (平方公尺) Total Floor Area (m ²)	工程造價 (千元) Construction Cost (NT\$1,000)	總樓地板面積 (平方公尺) Total Floor Area (m ²)	工程造價 (千元) Construction Cost (NT\$1,000)	總樓地板面積 (平方公尺) Total Floor Area (m ²)	工程造價 (千元) Construction Cost (NT\$1,000)
3,236,855	19,158,898	203,279	769,800	32,350	113,054	33,023	157,140
3,451,295	23,775,418	218,577	853,783	21,593	70,542	28,996	134,016
2,742,070	20,053,572	157,989	622,697	28,276	95,461	38,006	104,780
3,495,211	25,456,947	156,899	557,347	46,854	112,690	26,524	97,862
4,064,152	26,360,189	166,581	569,321	44,829	121,051	70,630	247,891
4,024,917	27,499,529	165,831	593,408	41,502	134,141	51,209	172,126
3,896,411	24,404,411	131,063	435,272	44,165	145,282	43,614	194,212
5,716,279	46,978,889	168,336	569,750	39,512	114,679	89,745	315,275
5,874,090	44,152,558	130,583	461,510	33,356	114,010	144,692	1,068,450
286,017	1,508,449	5,118	20,104	969	2,717	9,213	45,055
445,822	3,453,319	12,667	52,909	2,184	6,711	1,012	2,841
657,093	8,074,948	7,506	25,254	532	2,220	28,526	218,071
550,271	4,638,997	14,509	55,831	2,425	10,578	7,947	103,484
435,603	2,875,075	10,083	36,048	7,278	27,525	1,789	6,282
738,720	4,391,134	8,739	28,298	1,387	4,080	57,346	554,982
353,652	2,202,666	17,279	56,960	5,722	16,690	1,272	7,380
481,502	3,276,121	7,525	22,436	2,248	8,702	10,078	34,721
407,843	3,812,474	7,972	36,143	3,431	10,691	6,017	19,728
479,732	2,682,107	12,194	36,627	1,892	7,103	3,714	15,602
622,148	3,534,544	8,427	34,434	3,719	11,947	4,217	17,099
555,096	3,958,553	15,171	55,589	5,864	19,004	15,977	58,496
322,964	2,577,412	11,996	43,894	4,220	14,018	7,322	24,867
232,132	1,381,141	3,175	11,695	1,644	4,986	8,655	33,629
-28.12	-46.41	-73.53	-73.36	-61.04	-64.43	18.21	35.24
-18.84	-8.44	-37.96	-41.83	69.66	83.51	-6.06	-25.36

Source : Construction and Planning Agency, MOI.

表76. 核發建築物使用執照—按區域別及構造別分

區域別 Locality	總計 Grand-Total		鋼骨鋼筋混凝土構造 Steel Frame & Reinforced Concrete		混凝土構造 (含鋼筋混凝土構造) Reinforced Concrete	
	總樓地板面積 (平方公尺) Total Floor Area (m ²)	工程造價 (千元) Construction Cost (NT\$1,000)	總樓地板面積 (平方公尺) Total Floor Area (m ²)	工程造價 (千元) Construction Cost (NT\$1,000)	總樓地板面積 (平方公尺) Total Floor Area (m ²)	工程造價 (千元) Construction Cost (NT\$1,000)
一〇五年二月 Feb., 2016	2,501,179	22,135,789	97,671	709,545	2,157,902	19,994,793
新北市 New Taipei City	323,791	3,420,824	25,438	328,317	296,823	3,065,533
臺北市 Taipei City	20,952	282,406	—	—	12,803	136,722
桃園市 Taoyuan City	806,110	9,965,193	3,519	22,171	735,147	9,526,717
臺中市 Taichung City	149,265	1,184,452	1,771	13,981	133,339	1,082,848
臺南市 Tainan City	76,964	393,686	461	2,443	48,785	266,490
高雄市 Kaohsiung City	381,781	2,709,368	—	—	364,710	2,612,272
臺灣省 Taiwan Prov.	533,454	2,937,816	61,569	321,057	375,101	2,160,882
宜蘭縣 Yilan C.	45,645	258,257	—	—	30,316	173,723
新竹縣 Hsinchu C.	120,049	771,561	—	—	114,353	738,466
苗栗縣 Miaoli C.	57,746	302,000	—	—	48,797	267,150
彰化縣 Changhua C.	87,214	469,897	33,197	177,203	50,803	283,261
南投縣 Nantou C.	33,245	181,937	2,515	12,574	20,516	118,538
雲林縣 Yunlin C.	61,015	286,676	596	3,071	28,250	141,881
嘉義縣 Chiayi C.	22,278	113,651	89	470	11,523	61,988
屏東縣 Pingtung C.	44,628	223,229	9,039	45,193	26,733	135,205
臺東縣 Taitung C.	9,332	47,653	1,015	5,200	7,633	39,566
花蓮縣 Hualien C.	18,310	95,878	2,160	10,901	15,460	81,758
澎湖縣 Penghu C.	3,422	16,796	—	—	3,141	15,698
基隆市 Keelung City	13,136	68,541	12,522	64,125	614	4,416
新竹市 Hsinchu City	9,988	60,056	—	—	9,952	59,868
嘉義市 Chiayi City	7,446	41,684	436	2,320	7,010	39,364
福建省 Fuchien Prov.	1,056	3,633	—	—	1,056	3,633
金門縣 Kinmen C.	1,056	3,633	—	—	1,056	3,633
連江縣 Lienchiang C.	—	—	—	—	—	—
國家公園管理處 N.P.Adms.	282	1,071	—	—	282	1,071
其他內政部 指定特設主 管建築機關 Other M.O.I. Const. Orgs.	207,524	1,237,340	4,913	21,576	189,856	1,138,625

資料來源：本部營建署。

TABLE 76. ISSUED BUILDING USAGE LICENSE
- BY LOCALITY AND MATERIAL

鋼構造 Steel		磚構造 Brick		木構造 Wooden		其他 Others	
總樓地板面積 (平方公尺) Total Floor Area (m ²)	工程造價 (千元) Construction Cost (NT\$1,000)	總樓地板面積 (平方公尺) Total Floor Area (m ²)	工程造價 (千元) Construction Cost (NT\$1,000)	總樓地板面積 (平方公尺) Total Floor Area (m ²)	工程造價 (千元) Construction Cost (NT\$1,000)	總樓地板面積 (平方公尺) Total Floor Area (m ²)	工程造價 (千元) Construction Cost (NT\$1,000)
232,132	1,381,141	3,175	11,695	1,644	4,986	8,655	33,629
1,530	26,974	—	—	—	—	—	—
8,149	145,684	—	—	—	—	—	—
64,663	407,374	139	681	159	558	2,483	7,692
14,155	87,623	—	—	—	—	—	—
27,454	123,989	264	764	—	—	—	—
16,973	96,667	—	—	—	—	98	429
86,453	415,691	2,772	10,250	1,485	4,428	6,074	25,508
15,329	84,534	—	—	—	—	—	—
4,981	29,871	—	—	159	446	556	2,778
8,949	34,850	—	—	—	—	—	—
2,052	6,124	531	1,543	631	1,766	—	—
10,214	50,825	—	—	—	—	—	—
28,360	129,649	1,326	4,908	—	—	2,483	7,167
7,119	33,944	—	—	603	1,941	2,944	15,308
8,764	42,556	—	—	92	275	—	—
357	1,787	236	845	—	—	91	255
292	1,363	398	1,856	—	—	—	—
—	—	281	1,098	—	—	—	—
—	—	—	—	—	—	—	—
36	188	—	—	—	—	—	—
—	—	—	—	—	—	—	—
—	—	—	—	—	—	—	—
—	—	—	—	—	—	—	—
—	—	—	—	—	—	—	—
—	—	—	—	—	—	—	—
12,755	77,139	—	—	—	—	—	—

Source :Construction and Planning Agency, MOI.

表77. 核發建築物使用執照－按高度別分

年 (月) 別 Year (Month)	總計 Grand Total		7公尺以下 7m & Under 7m		超過7至15公尺 Over 7 Up to 15m	
	件數 Cases	總樓地板面積 (平方公尺) Total Floor Area (m ²)	件數 Cases	總樓地板面積 (平方公尺) Total Floor Area (m ²)	件數 Cases	總樓地板面積 (平方公尺) Total Floor Area (m ²)
九十六年 2007	34,797	36,024,385	3,606	1,008,809	25,923	11,248,940
九十七年 2008	27,376	32,717,134	3,506	1,051,947	19,271	8,972,703
九十八年 2009	16,770	26,534,930	3,112	904,735	10,872	5,637,095
九十九年 2010	22,293	24,013,834	3,850	1,096,191	15,509	6,534,029
一〇〇年 2011	26,250	25,885,034	4,200	1,294,710	18,817	8,391,363
一〇一年 2012	26,903	27,761,024	4,266	1,432,116	19,153	8,338,163
一〇二年 2013	28,014	28,771,809	4,158	1,525,591	20,074	8,186,070
一〇三年 2014	28,806	31,718,120	3,825	1,756,431	21,089	8,835,498
一〇四年 2015	28,845	32,869,642	3,721	1,700,229	21,138	8,884,633
二月 Feb.	2,274	2,004,735	287	100,188	1,666	646,207
三月 Mar.	2,154	2,124,330	259	83,909	1,624	660,160
四月 Apr.	2,186	2,745,683	266	98,744	1,637	609,477
五月 May	2,568	2,982,453	329	101,235	1,891	758,039
六月 June	2,281	2,236,928	361	148,076	1,636	691,076
七月 July	2,683	3,101,042	363	188,009	1,958	873,829
八月 Aug.	1,981	2,548,724	254	94,841	1,446	651,993
九月 Sept.	2,362	2,691,102	296	124,146	1,782	790,580
十月 Oct.	2,494	3,552,309	264	124,041	1,812	763,636
十一月 Nov.	2,757	3,276,214	312	229,739	2,056	891,776
十二月 Dec.	2,792	3,587,194	413	248,515	1,983	964,684
一〇五年 2016	3,473	5,113,764	504	199,578	2,429	1,121,680
一月 Jan.	2,165	2,612,585	325	137,914	1,521	666,561
二月 Feb.	1,308	2,501,179	179	61,664	908	455,119
較上月增減(%) VS. with Last Month	-39.58	-4.26	-44.92	-55.29	-40.30	-31.72
較上年同月增減(%) VS. with Last Year	-42.48	24.76	-37.63	-38.45	-45.50	-29.57

資料來源：本部營建署。

TABLE 77. ISSUED BUILDING USAGE LICENSE - BY HEIGHT

超過15至30公尺 Over 15 Up to 30m		超過30至45公尺 Over 30 Up to 45m		超過45至60公尺 Over 45 Up to 60m		超過60公尺 Over 60m	
件數 Cases	總樓地板面積 (平方公尺) Total Floor Area (m ²)	件數 Cases	總樓地板面積 (平方公尺) Total Floor Area (m ²)	件數 Cases	總樓地板面積 (平方公尺) Total Floor Area (m ²)	件數 Cases	總樓地板面積 (平方公尺) Total Floor Area (m ²)
4,489	9,038,862	445	6,360,542	281	6,215,342	53	2,151,890
3,850	8,685,017	391	4,438,093	294	6,721,810	64	2,847,564
2,128	6,483,961	335	3,853,870	251	6,232,462	72	3,422,807
2,413	5,200,567	228	2,407,614	226	5,176,775	67	3,598,658
2,725	6,323,186	242	3,371,648	203	3,875,366	63	2,628,761
2,862	6,357,407	265	3,193,419	270	4,891,300	87	3,548,619
3,108	6,359,112	276	3,092,256	275	5,173,829	123	4,434,951
3,170	6,181,924	293	3,786,936	285	5,215,868	144	5,941,463
3,193	7,550,258	334	3,850,700	315	5,573,838	144	5,309,984
279	458,711	16	121,504	16	252,640	10	425,485
220	490,575	22	300,543	21	304,030	8	285,113
226	627,134	19	177,365	27	494,262	11	738,701
277	667,266	34	617,147	28	558,013	9	280,753
238	580,671	21	216,332	17	280,606	8	320,167
296	644,046	25	467,428	26	437,020	15	490,710
215	542,698	24	251,718	30	684,729	12	322,745
227	515,654	21	240,304	24	527,139	12	493,279
289	742,391	59	523,896	48	756,838	22	641,507
304	781,404	34	268,121	33	519,936	18	585,238
319	951,205	40	540,231	27	486,685	10	395,874
438	1,096,195	48	598,740	32	570,715	22	1,526,856
255	495,254	31	244,640	19	333,117	14	735,099
183	600,941	17	354,100	13	237,598	8	791,757
-28.24	21.34	-45.16	44.74	-31.58	-28.67	-42.86	7.71
-34.41	31.01	6.25	191.43	-18.75	-5.95	-20.00	86.08

Source : Construction and Planning Agency, MOI.

表78. 核發建築物使用執照—按層數別分

年(月)別 Year (Month)	總計 Grand Total		地上層			
			一至五層 1 - 5 Stories		六至十層 6 - 10 Stories	
	棟數(1) Buildings	總樓地板面積 (平方公尺) Total Floor Area (m ²)	棟數 Buildings	總樓地板面積 (平方公尺) Total Floor Area (m ²)	棟數 Buildings	總樓地板面積 (平方公尺) Total Floor Area (m ²)
九十六年 2007	61,668	36,024,385	57,527	19,527,982	2,119	5,732,909
九十七年 2008	47,521	32,717,134	44,385	16,511,818	1,613	5,063,057
九十八年 2009	28,015	26,534,930	25,154	11,233,803	1,294	5,074,406
九十九年 2010	35,232	24,013,834	33,711	12,077,948	563	3,217,016
一〇〇年 2011	40,713	25,885,034	39,117	15,561,710	610	2,859,786
一〇一年 2012	41,595	27,761,024	39,709	15,085,193	602	3,122,461
一〇二年 2013	41,692	28,771,809	39,685	15,271,081	688	2,614,571
一〇三年 2014	43,342	31,718,120	41,137	16,492,722	855	2,797,441
一〇四年 2015	44,899	32,869,642	42,727	17,300,506	819	3,516,138
二月 Feb.	3,295	2,004,735	3,183	1,095,388	40	187,977
三月 Mar.	3,257	2,124,330	3,141	1,250,191	44	155,349
四月 Apr.	3,289	2,745,683	3,139	1,228,833	64	349,323
五月 May	4,140	2,982,453	3,975	1,493,334	57	511,497
六月 June	3,395	2,236,928	3,273	1,371,981	37	176,730
七月 July	4,209	3,101,042	4,013	1,833,478	85	269,586
八月 Aug.	3,240	2,548,724	3,027	1,139,208	50	375,370
九月 Sept.	3,732	2,691,102	3,571	1,411,765	51	170,207
十月 Oct.	3,808	3,552,309	3,509	1,550,882	92	313,708
十一月 Nov.	4,568	3,276,214	4,286	1,701,293	135	281,191
十二月 Dec.	4,566	3,587,194	4,343	2,012,468	102	567,469
一〇五年 2016	5,539	5,113,764	5,213	2,388,125	136	506,438
一月 Jan.	3,407	2,612,585	3,227	1,187,572	70	297,505
二月 Feb.	2,132	2,501,179	1,986	1,200,553	66	208,933
較上月增減(%) VS. with Last Month	-37.42	-4.26	-38.46	1.09	-5.71	-29.77
較上年同月增減(%) VS. with Last Year	-35.30	24.76	-37.61	9.60	65.00	11.15

資料來源：本部營建署。

TABLE 78. ISSUED BUILDING USAGE LICENSE - BY STORY

Over Ground						地下層 Under Ground	
十一至十五層 11 - 15 Stories		十六至二十層 16 - 20 Stories		二十一層以上 21 Stories & Over			
棟數 Buildings	總樓地板面積 (平方公尺) Total Floor Area (m ²)	棟數 Buildings	總樓地板面積 (平方公尺) Total Floor Area (m ²)	棟數 Buildings	總樓地板面積 (平方公尺) Total Floor Area (m ²)	棟數 Buildings	總樓地板面積 (平方公尺) Total Floor Area (m ²)
1,889	8,591,302	61	800,889	70	1,370,874	2	429
1,307	7,974,858	137	1,460,609	74	1,692,017	5	14,775
1,338	6,427,776	115	1,386,167	109	2,411,264	5	1,514
790	5,144,752	78	1,265,587	90	2,296,421	—	12,110
836	5,416,606	78	920,642	71	1,126,272	1	18
1,013	5,827,232	127	1,112,116	142	2,591,702	2	22,320
1,012	6,455,982	145	1,463,234	160	2,965,909	2	1,032
1,004	6,104,536	124	1,738,964	221	4,584,343	1	114
1,024	6,426,669	120	1,596,401	205	4,019,423	4	10,505
33	267,435	9	42,439	30	411,496	—	—
57	412,534	5	53,840	10	252,416	—	—
57	416,734	5	116,091	24	634,702	—	—
93	680,220	7	154,555	8	142,847	—	—
68	347,652	6	91,595	10	248,278	1	692
79	459,570	21	268,360	10	270,008	1	40
148	712,371	7	122,116	8	199,659	—	—
68	517,666	14	168,954	28	422,510	—	—
164	1,034,562	13	161,870	30	491,287	—	—
116	685,928	7	102,168	24	495,960	—	9,674
89	611,306	17	86,881	14	308,993	1	77
94	750,995	20	304,820	75	1,163,146	1	240
50	392,169	13	236,365	46	498,734	1	240
44	358,826	7	68,455	29	664,412	—	—
-12.00	-8.50	-46.15	-71.04	-36.96	33.22	-100.00	-100.00
33.33	34.17	-22.22	61.30	-3.33	61.46	—	—

Source : Construction and Planning Agency, MOI.

表79. 核發建築物使用執照—按使用分區別分

年(月)別 Year (Month)	總計 Grand Total			都市計畫 Urban Planning Zone		
	基地面積 (平方公尺) Basement Area (m ²)	地面層面積 (平方公尺) Ground Floor Area (m ²)	總樓地板面積 (平方公尺) Total Floor Area (m ²)	住宅區 Residential	商業區 Commercial	工業區 Industrial
				總樓地板面積 (平方公尺) Total Floor Area (m ²)	總樓地板面積 (平方公尺) Total Floor Area (m ²)	總樓地板面積 (平方公尺) Total Floor Area (m ²)
九十六年 2007	506,372,547	8,858,023	36,024,385	17,123,019	3,523,822	3,845,198
九十七年 2008	404,015,402	7,846,515	32,717,134	14,202,371	3,821,718	4,167,664
九十八年 2009	357,532,104	5,983,726	26,534,930	10,369,041	3,107,622	3,586,949
九十九年 2010	238,510,037	6,020,687	24,013,834	9,829,805	2,816,250	2,996,961
一〇〇年 2011	236,823,193	7,443,386	25,885,034	10,714,608	2,152,475	3,250,877
一〇一年 2012	222,390,135	7,562,671	27,761,024	12,876,762	2,632,066	3,113,513
一〇二年 2013	261,704,887	7,741,929	28,771,809	13,360,002	3,336,111	2,877,884
一〇三年 2014	198,368,012	8,250,513	31,718,120	13,226,688	4,575,372	3,210,638
一〇四年 2015	245,251,538	8,667,717	32,869,642	13,654,868	4,556,204	2,562,093
二月 Feb.	27,326,348	557,938	2,004,735	1,067,878	72,707	220,069
三月 Mar.	29,126,093	598,225	2,124,330	923,406	209,869	115,695
四月 Apr.	10,692,125	656,874	2,745,683	908,063	625,926	105,503
五月 May	33,066,021	728,329	2,982,453	1,247,531	387,926	321,779
六月 June	29,222,816	659,942	2,236,928	864,601	337,284	202,930
七月 July	16,182,069	867,568	3,101,042	1,194,711	472,172	160,467
八月 Aug.	13,893,150	600,022	2,548,724	978,338	232,964	261,659
九月 Sept.	13,586,461	706,241	2,691,102	1,064,654	305,154	222,019
十月 Oct.	15,409,605	781,042	3,552,309	1,655,873	694,825	116,761
十一月 Nov.	13,444,250	857,421	3,276,214	1,417,028	541,464	258,679
十二月 Dec.	31,811,024	1,093,797	3,587,194	1,400,964	394,033	399,586
一〇五年 2016	34,165,573	1,140,293	5,113,764	2,510,658	509,577	222,018
一月 Jan.	24,124,085	611,167	2,612,585	1,298,815	370,692	131,337
二月 Feb.	10,041,488	529,126	2,501,179	1,211,843	138,885	90,681
較上月增減(%) VS. with Last Month	-58.38	-13.42	-4.26	-6.70	-62.53	-30.96
較上年同月增減(%) VS. with Last Year	-63.25	-5.16	24.76	13.48	91.02	-58.79

資料來源：本部營建署。

TABLE 79. ISSUED BUILDING USAGE LICENSE - BY LANDUSE ZONES

區域內 Urban Planning Zone					都市計畫區域外 Non - Urban	
行政區 Administration	文教區 Education & Culture	風景區 Distinct Landscape	農業區 Agricultural	其他 Others	住宅 Residential	非住宅 Others
總樓地板面積 (平方公尺) Total Floor Area (m ²)	總樓地板面積 (平方公尺) Total Floor Area (m ²)	總樓地板面積 (平方公尺) Total Floor Area (m ²)	總樓地板面積 (平方公尺) Total Floor Area (m ²)	總樓地板面積 (平方公尺) Total Floor Area (m ²)	總樓地板面積 (平方公尺) Total Floor Area (m ²)	總樓地板面積 (平方公尺) Total Floor Area (m ²)
447,245	1,654,568	26,443	1,638,669	3,017,852	1,116,111	3,631,458
412,527	1,362,910	35,372	1,007,531	3,052,602	688,761	3,965,678
524,597	1,677,961	92,265	811,554	2,644,811	610,269	3,109,861
636,437	1,091,240	71,822	794,361	2,277,041	785,459	2,714,458
731,925	1,213,774	30,661	1,131,848	3,255,273	442,648	2,960,945
306,348	1,044,101	16,481	1,123,305	3,233,960	437,446	2,977,042
226,179	865,691	25,567	1,334,916	3,063,757	374,719	3,306,983
499,454	724,265	32,661	1,438,490	4,119,317	575,720	3,315,515
752,619	863,403	42,445	1,626,675	4,412,233	630,999	3,768,103
20,094	35,019	1,569	130,829	127,106	53,467	275,997
63,470	104,048	3,392	125,749	289,760	38,706	250,235
73,785	114,307	3,838	76,171	521,402	30,686	286,002
38,372	80,855	9,381	123,857	363,053	52,342	357,357
661	65,794	1,997	108,837	300,611	39,041	315,172
94,171	109,737	4,806	188,681	551,839	32,287	292,171
225,744	76,427	9,499	147,494	307,047	52,310	257,242
111,450	73,079	947	149,645	282,787	72,175	409,192
41,210	80,033	1,256	138,732	447,036	47,126	329,457
74,149	24,882	3,586	160,496	291,315	72,412	432,203
7,832	72,193	1,109	172,121	640,075	96,860	402,421
107,539	146,303	3,379	230,591	766,524	136,959	480,216
48,985	120,625	1,567	124,399	187,899	97,811	230,455
58,554	25,678	1,812	106,192	578,625	39,148	249,761
19.53	-78.71	15.63	-14.64	207.94	-59.98	8.38
191.40	-26.67	15.49	-18.83	355.23	-26.78	-9.51

Source : Construction and Planning Agency, MOI.

表80. 建築物開工統計—按月別及用途別分

年 (月) 別 Year (Month)	總計 Grand Total		住宿類(H類) 住宅(H2) Residential		
			件數 Cases	宅數 Houses	總樓地板面積 (平方公尺) Total Floor Area (m ²)
	總件數 Total Cases	總樓地板面積 (平方公尺) Total Floor Area (m ²)	件數 Cases	宅數 Houses	總樓地板面積 (平方公尺) Total Floor Area (m ²)
九十八年 2009	16,977	17,221,770	12,900	46,891	9,484,850
九十九年 2010	21,707	23,165,324	17,102	62,216	11,941,450
一〇〇年 2011	25,049	25,287,437	20,133	71,954	14,356,121
一〇一年 2012	24,512	26,889,766	19,755	83,619	16,343,768
一〇二年 2013	26,268	28,669,223	21,598	95,519	18,301,145
一〇三年 2014	24,491	31,332,428	19,724	105,362	19,092,811
一〇四年 2015	20,444	25,354,769	16,292	84,032	14,547,923
二月 Feb.	1,371	1,909,538	1,127	7,692	1,313,016
三月 Mar.	2,167	2,420,132	1,748	7,462	1,274,131
四月 Apr.	1,715	2,179,243	1,339	7,378	1,260,113
五月 May	1,539	1,678,111	1,240	4,403	834,814
六月 June	1,684	2,650,926	1,382	8,877	1,506,464
七月 July	1,584	1,934,467	1,286	7,959	1,344,036
八月 Aug.	1,292	2,022,085	991	7,882	1,396,590
九月 Sept.	1,435	1,702,490	1,072	4,328	791,166
十月 Oct.	1,746	2,147,464	1,395	7,167	1,286,713
十一月 Nov.	1,767	2,005,427	1,350	5,588	959,647
十二月 Dec.	1,951	2,096,897	1,564	7,486	1,270,946
一〇五年 2016	2,434	3,378,782	1,903	11,191	2,059,225
一月 Jan.	1,506	2,342,192	1,177	7,009	1,388,685
二月 Feb.	928	1,036,590	726	4,182	670,540
較上月增減(%) VS. with Last Month	-38.38	-55.74	-38.32	-40.33	-51.71
較上年同月增減(%) VS. with Last Year	-32.31	-45.72	-35.58	-45.63	-48.93

資料來源：本部營建署。

說明：用途別依「建築物使用類組及變更使用辦法」分類。

TABLE 80. CONSTRUCTION COMMENCEMENT
- BY MONTH AND USE

Lodging		商業類(B類) Commerce		工業、倉儲類 (C類) Industry, Storage	
宿舍安養(H1) Dormitory, Care					
件數 Cases	總樓地板面積 (平方公尺) Total Floor Area (m ²)	件數 Cases	總樓地板面積 (平方公尺) Total Floor Area (m ²)	件數 Cases	總樓地板面積 (平方公尺) Total Floor Area (m ²)
52	122,182	101	712,094	1,203	2,576,029
59	159,775	130	890,230	1,508	4,561,164
53	151,945	143	542,493	1,780	4,458,717
53	125,379	127	593,963	1,698	4,713,560
58	194,003	133	882,369	1,445	4,346,056
42	165,043	159	2,052,557	1,615	4,658,980
40	176,424	125	947,956	1,387	5,098,463
4	38,746	4	70,489	86	214,907
5	1,680	13	86,153	132	646,823
3	1,255	10	29,697	110	348,482
2	14,746	7	34,160	108	520,523
1	3,336	17	145,457	117	686,089
2	3,864	7	14,382	126	296,001
1	5,641	10	45,398	98	254,614
5	17,979	9	39,310	102	366,891
4	34,428	6	29,456	123	530,117
4	43,782	15	160,054	139	330,301
2	1,137	17	71,313	111	411,560
2	17,614	18	62,587	172	747,342
1	423	11	46,920	107	554,717
1	17,191	7	15,667	65	192,625
0.00	3,964.07	-36.36	-66.61	-39.25	-65.28
-75.00	-55.63	75.00	-77.77	-24.42	-10.37

Source : Construction and Planning Agency, MOI.

Note : The figures are classified according to Architecture Usage Classification and Change Usage regulation.

表80. 建築物開工統計—按月別及用途別分(續)

年 (月) 別 Year (Month)	辦公、服務類(G類) Business, Service		休閒、文教類(D類) Leisure, Education		衛生、福利、 更生類(F類) Health, Welfare, Regeneration	
	件數 Cases	總樓地板 面積 (平方公尺) Total Floor Area (m ²)	件數 Cases	總樓地板 面積 (平方公尺) Total Floor Area (m ²)	件數 Cases	總樓地板 面積 (平方公尺) Total Floor Area (m ²)
	九十八年 2009	993	1,513,791	451	1,322,467	78
九十九年 2010	989	2,186,518	522	1,580,349	96	237,445
一〇〇年 2011	1,061	1,610,190	474	1,288,921	108	545,287
一〇一年 2012	1,019	1,348,113	344	869,678	101	254,680
一〇二年 2013	989	1,339,710	312	827,270	117	579,263
一〇三年 2014	927	1,871,631	286	790,743	97	297,810
一〇四年 2015	811	1,264,210	233	626,106	74	231,265
二月 Feb.	37	95,350	15	21,375	7	9,063
三月 Mar.	63	147,345	20	85,098	4	10,123
四月 Apr.	86	193,170	20	59,364	6	14,075
五月 May	60	28,355	21	55,300	10	19,355
六月 June	56	66,105	17	23,958	3	11,473
七月 July	52	74,027	18	69,141	7	12,430
八月 Aug.	57	83,863	26	38,144	5	17,544
九月 Sept.	91	252,973	17	28,737	11	25,930
十月 Oct.	70	30,822	16	62,604	3	2,293
十一月 Nov.	94	71,807	16	18,514	10	54,918
十二月 Dec.	80	38,609	28	94,619	3	17,131
一〇五年 2016	103	180,979	35	101,441	8	29,101
一月 Jan.	64	154,162	15	59,231	3	3,190
二月 Feb.	39	26,817	20	42,210	5	25,911
較上月增減(%) VS. with Last Month	-39.06	-82.60	33.33	-28.74	66.67	712.26
較上年同月增減(%) VS. with Last Year	5.41	-71.88	33.33	97.47	-28.57	185.90

TABLE 80. CONSTRUCTION COMMENCEMENT
- BY MONTH AND USE(CONT.)

其 他 類 Others							
公共集會類(A類) Assembly		宗教、殯葬類(E類) Religion, Funeral		危險物品類(I類) Hazard Contents		其他 Others	
件數 Cases	總樓地板面積 (平方公尺) Total Floor Area (m ²)	件數 Cases	總樓地板面積 (平方公尺) Total Floor Area (m ²)	件數 Cases	總樓地板面積 (平方公尺) Total Floor Area (m ²)	件數 Cases	總樓地板面積 (平方公尺) Total Floor Area (m ²)
46	100,434	149	229,797	27	10,132	977	909,222
28	175,960	132	170,038	28	21,484	1,113	1,240,911
33	154,366	121	154,251	31	17,997	1,112	2,007,149
19	637,518	132	133,457	31	33,407	1,233	1,836,243
28	23,095	144	221,524	31	28,509	1,413	1,926,279
29	48,050	106	136,620	30	28,351	1,476	2,189,832
21	163,999	93	151,442	30	17,492	1,338	2,129,489
1	867	8	2,724	3	3,231	79	139,770
2	1,546	11	11,863	4	788	165	154,582
1	640	9	5,653	2	1,155	129	265,639
3	53,620	4	1,018	3	1,575	81	114,645
2	425	9	11,253	—	—	80	196,366
1	4,368	7	40,491	4	1,262	74	74,465
1	763	8	5,073	1	364	94	174,091
1	110	8	7,009	3	453	116	171,932
1	169	8	3,858	2	3,158	118	163,846
3	47,895	3	2,217	2	4,014	131	312,278
3	11,362	9	46,001	3	613	131	133,606
—	—	8	7,902	6	3,635	179	168,956
—	—	5	6,038	3	2,684	120	126,142
—	—	3	1,864	3	951	59	42,814
—	—	-40.00	-69.13	0.00	-64.57	-50.83	-66.06
-100.00	-100.00	-62.50	-31.57	0.00	-70.57	-25.32	-69.37

表81. 建築物開工統計－按區域別及用途別分

區域別 Locality	總計 Grand Total		住宿類(H類) Residential		
			住宅(H2) Residential		
	總件數 Total Cases	總樓地板面積 (平方公尺) Total Floor Area (m ²)	件數 Cases	宅數 Houses	總樓地板面積 (平方公尺) Total Floor Area (m ²)
一〇五年二月 Feb., 2016	928	1,036,590	726	4,182	670,540
新北市 New Taipei City	25	136,327	14	742	109,821
臺北市 Taipei City	13	54,592	7	471	43,262
桃園市 Taoyuan City	59	180,469	37	587	105,696
臺中市 Taichung City	88	124,132	66	314	63,409
臺南市 Tainan City	218	127,571	182	365	72,323
高雄市 Kaohsiung City	119	159,209	91	946	139,386
臺灣省 Taiwan Prov.	394	249,246	319	747	134,450
宜蘭縣 Yilan C.	34	20,943	28	36	8,963
新竹縣 Hsinchu C.	31	37,542	22	32	9,293
苗栗縣 Miaoli C.	7	2,623	7	14	2,623
彰化縣 Changhua C.	95	72,222	80	382	57,610
南投縣 Nantou C.	5	24,046	2	29	6,746
雲林縣 Yunlin C.	68	12,673	63	64	11,938
嘉義縣 Chiayi C.	44	29,123	31	31	8,564
屏東縣 Pingtung C.	31	10,990	25	38	7,737
臺東縣 Taitung C.	5	1,372	4	4	928
花蓮縣 Hualien C.	58	31,834	47	96	16,203
澎湖縣 Penghu C.	2	450	2	2	450
基隆市 Keelung City	4	1,924	2	9	1,363
新竹市 Hsinchu City	4	1,392	2	6	849
嘉義市 Chiayi City	6	2,112	4	4	1,183
福建省 Fuchien Prov.	5	1,194	5	5	1,194
金門縣 Kinmen C.	5	1,194	5	5	1,194
連江縣 Lienchiang C.	-	-	-	-	-
國家公園管理處 N.P.Adms.	2	516	2	2	516
其他內政部 指定特設主 管建築機關 Other M.O.I. Const. Orgs.	5	3,334	3	3	483

資料來源：本部營建署。

TABLE 81. CONSTRUCTION COMMENCEMENT
- BY LOCALITY AND USE

Lodging		商業類(B類) Commerce	工業、倉儲類 (C類) Industry, Storage		
宿舍安養(H1) Dormitory, Care			件數 Cases	總樓地板面積 (平方公尺) Total Floor Area (m ²)	
件數 Cases	總樓地板面積 (平方公尺) Total Floor Area (m ²)	件數 Cases			總樓地板面積 (平方公尺) Total Floor Area (m ²)
1	17,191	7	15,667	65	192,625
-	-	-	-	4	7,844
-	-	1	4,453	3	6,012
-	-	1	6,802	13	38,032
-	-	-	-	7	35,532
-	-	-	-	6	35,815
-	-	1	1,404	9	8,643
1	17,191	4	3,008	21	57,896
-	-	-	-	5	11,959
-	-	-	-	4	25,837
-	-	-	-	-	-
-	-	-	-	6	5,600
1	17,191	-	-	-	-
-	-	-	-	-	-
-	-	2	2,178	2	10,275
-	-	-	-	-	-
-	-	-	-	-	-
-	-	-	-	-	-
-	-	1	625	3	3,672
-	-	-	-	-	-
-	-	-	-	-	-
-	-	-	-	-	-
-	-	1	205	-	-
-	-	-	-	1	553
-	-	-	-	-	-
-	-	-	-	-	-
-	-	-	-	-	-
-	-	-	-	-	-
-	-	-	-	-	-
-	-	-	-	2	2,851

Source : Construction and Planning Agency, MOI.

表81. 建築物開工統計—按區域別及用途別分(續)

區域別 Locality	辦公、服務類(G類) Business, Service		休閒、文教類(D類) Leisure, Education		衛生、福利、 更生類(F類) Health, Welfare, Regeneration	
	件數 Cases	總樓地板面積 (平方公尺) Total Floor Area (m ²)	件數 Cases	總樓地板面積 (平方公尺) Total Floor Area (m ²)	件數 Cases	總樓地板面積 (平方公尺) Total Floor Area (m ²)
	一〇五年二月 Feb., 2016	39	26,817	20	42,210	5
新北市 New Taipei City	3	4,466	1	2,671	—	—
臺北市 Taipei City	—	—	2	865	—	—
桃園市 Taoyuan City	3	11,163	3	18,480	—	—
臺中市 Taichung City	8	2,966	1	63	2	20,196
臺南市 Tainan City	5	1,740	2	426	—	—
高雄市 Kaohsiung City	7	2,566	—	—	2	5,164
臺灣省 Taiwan Prov.	13	3,916	11	19,705	1	551
宜蘭縣 Yilan C.	—	—	1	21	—	—
新竹縣 Hsinchu C.	1	434	—	—	—	—
苗栗縣 Miaoli C.	—	—	—	—	—	—
彰化縣 Changhua C.	—	—	5	8,310	—	—
南投縣 Nantou C.	1	81	—	—	—	—
雲林縣 Yunlin C.	1	78	2	434	—	—
嘉義縣 Chiayi C.	1	1,343	—	—	—	—
屏東縣 Pingtung C.	3	501	—	—	—	—
臺東縣 Taitung C.	1	444	—	—	—	—
花蓮縣 Hualien C.	4	659	2	10,602	—	—
澎湖縣 Penghu C.	—	—	—	—	—	—
基隆市 Keelung City	—	—	—	—	1	551
新竹市 Hsinchu City	—	—	1	338	—	—
嘉義市 Chiayi City	1	376	—	—	—	—
福建省 Fuchien Prov.	—	—	—	—	—	—
金門縣 Kinmen C.	—	—	—	—	—	—
連江縣 Lienchiang C.	—	—	—	—	—	—
國家公園管理處 N.P.Adm.	—	—	—	—	—	—
其他內政部 指定特設主 管建築機關 Other M.O.I. Const. Orgs.	—	—	—	—	—	—

TABLE 81. CONSTRUCTION COMMENCEMENT
- BY LOCALITY AND USE (CONT.)

公共集會類(A類) Assembly		宗教、殯葬類(E類) Religion, Funeral		危險物品類(I類) Hazard Contents		其他 Others	
件數 Cases	總樓地板面積 (平方公尺) Total Floor Area (m ²)	件數 Cases	總樓地板面積 (平方公尺) Total Floor Area (m ²)	件數 Cases	總樓地板面積 (平方公尺) Total Floor Area (m ²)	件數 Cases	總樓地板面積 (平方公尺) Total Floor Area (m ²)
—	—	3	1,864	3	951	59	42,814
—	—	—	—	—	—	3	11,525
—	—	—	—	—	—	—	—
—	—	—	—	—	—	2	296
—	—	2	1,696	—	—	2	270
—	—	—	—	—	—	23	17,267
—	—	—	—	—	—	9	2,046
—	—	1	168	3	951	20	11,410
—	—	—	—	—	—	—	—
—	—	—	—	1	533	3	1,445
—	—	—	—	—	—	—	—
—	—	—	—	2	418	2	284
—	—	—	—	—	—	1	28
—	—	1	168	—	—	1	55
—	—	—	—	—	—	8	6,763
—	—	—	—	—	—	3	2,752
—	—	—	—	—	—	—	—
—	—	—	—	—	—	1	73
—	—	—	—	—	—	—	—
—	—	—	—	—	—	1	10
—	—	—	—	—	—	—	—
—	—	—	—	—	—	—	—
—	—	—	—	—	—	—	—
—	—	—	—	—	—	—	—
—	—	—	—	—	—	—	—

表82. 建築物開工統計年累計—按區域別及用途別分

區域別 Locality	總計 Grand Total		住宿類(H類)		
			住宅(H-2類) Residential		
	總件數 Total Cases	總樓地板面積 (平方公尺) Total Floor Area (m ²)	件數 Cases	宅數 Houses	總樓地板面積 (平方公尺) Total Floor Area (m ²)
一〇五年一至二月 Jan. - Feb., 2016	2,434	3,378,782	1,903	11,191	2,059,225
新北市 New Taipei City	59	381,035	37	1,393	228,145
臺北市 Taipei City	33	156,701	20	830	86,443
桃園市 Taoyuan City	167	558,683	87	1,808	360,702
臺中市 Taichung City	321	532,272	233	1,648	318,857
臺南市 Tainan City	421	504,740	312	1,849	389,892
高雄市 Kaohsiung City	272	348,191	210	1,450	266,241
臺灣省 Taiwan Prov.	1,118	871,318	774	1,947	397,991
宜蘭縣 Yilan C.	86	61,895	44	107	31,337
新竹縣 Hsinchu C.	91	374,945	49	543	107,420
苗栗縣 Miaoli C.	38	25,974	17	42	11,742
彰化縣 Changhua C.	187	105,087	145	483	78,305
南投縣 Nantou C.	14	31,506	5	47	10,636
雲林縣 Yunlin C.	181	50,250	159	174	36,309
嘉義縣 Chiayi C.	152	76,541	105	129	24,625
屏東縣 Pingtung C.	147	59,930	107	186	36,585
臺東縣 Taitung C.	39	10,589	25	25	9,659
花蓮縣 Hualien C.	115	52,640	65	116	33,228
澎湖縣 Penghu C.	23	4,884	21	21	4,691
基隆市 Keelung City	8	5,190	5	29	4,503
新竹市 Hsinchu City	13	4,869	9	26	3,804
嘉義市 Chiayi City	24	7,018	18	19	5,147
福建省 Fuchien Prov.	22	7,953	22	54	7,953
金門縣 Kinmen C.	22	7,953	22	54	7,953
連江縣 Lienchiang C.	—	—	—	—	—
國家公園管理處 N.P.Adm.	9	3,532	4	8	2,518
其他內政部 指定特設主 管建築機關 Other M.O.I. Const. Orgs.	12	14,357	3	3	483

資料來源：本部營建署。

TABLE 82. CONSTRUCTION COMMENCEMENT OF THE YEAR
- BY LOCALITY AND USE

Lodging		商業類(B類) Commerce		工業、倉儲類 (C類) Industry, Storage	
宿舍安養(H1) Dormitory, Care					
件數 Cases	總樓地板面積 (平方公尺) Total Floor Area (m ²)	件數 Cases	總樓地板面積 (平方公尺) Total Floor Area (m ²)	件數 Cases	總樓地板面積 (平方公尺) Total Floor Area (m ²)
2	17,614	18	62,587	172	747,342
—	—	—	—	7	36,379
—	—	2	10,412	3	6,012
—	—	3	10,045	37	137,846
—	—	1	8,409	27	159,933
—	—	2	5,832	15	46,218
—	—	2	12,211	12	12,991
2	17,614	8	15,678	64	335,765
—	—	1	9,340	9	19,832
—	—	—	—	7	257,649
—	—	—	—	5	12,422
—	—	—	—	14	11,810
1	17,191	—	—	—	—
—	—	1	2,717	1	161
—	—	2	2,178	8	24,089
1	423	1	469	5	2,067
—	—	1	144	1	342
—	—	1	625	9	5,812
—	—	—	—	2	193
—	—	—	—	—	—
—	—	1	205	1	425
—	—	—	—	2	963
—	—	—	—	—	—
—	—	—	—	—	—
—	—	—	—	—	—
—	—	—	—	—	—
—	—	—	—	7	12,198

Source : Construction and Planning Agency, MOI.

表82. 建築物開工統計年累計—按區域別及用途別分(續)

區域別 Locality	辦公、服務類(G類) Business, Service		休閒、文教類(D類) Leisure, Education		衛生、福利、 更生類(F類) Health, Welfare, Regeneration	
	件數 Cases	總樓地板面積 (平方公尺) Total Floor Area (m ²)	件數 Cases	總樓地板面積 (平方公尺) Total Floor Area (m ²)	件數 Cases	總樓地板面積 (平方公尺) Total Floor Area (m ²)
	一〇五年一至二月 Jan. - Feb., 2016	103	180,979	35	101,441	8
新北市 New Taipei City	5	97,243	2	5,856	1	191
臺北市 Taipei City	4	34,618	3	19,173	—	—
桃園市 Taoyuan City	7	12,733	4	35,848	—	—
臺中市 Taichung City	29	8,588	2	7,061	2	20,196
臺南市 Tainan City	17	7,123	2	426	—	—
高雄市 Kaohsiung City	12	3,366	2	1,901	2	5,164
臺灣省 Taiwan Prov.	29	17,308	20	31,176	3	3,550
宜蘭縣 Yilan C.	1	397	2	930	—	—
新竹縣 Hsinchu C.	4	2,392	1	168	1	2,773
苗栗縣 Miaoli C.	1	107	—	—	—	—
彰化縣 Changhua C.	3	1,702	6	8,682	—	—
南投縣 Nantou C.	1	81	2	3,570	—	—
雲林縣 Yunlin C.	1	78	4	3,326	1	226
嘉義縣 Chiayi C.	3	8,753	—	—	—	—
屏東縣 Pingtung C.	6	1,625	1	2,789	—	—
臺東縣 Taitung C.	1	444	—	—	—	—
花蓮縣 Hualien C.	5	931	3	11,373	—	—
澎湖縣 Penghu C.	—	—	—	—	—	—
基隆市 Keelung City	—	—	—	—	1	551
新竹市 Hsinchu City	1	97	1	338	—	—
嘉義市 Chiayi City	2	701	—	—	—	—
福建省 Fuchien Prov.	—	—	—	—	—	—
金門縣 Kinmen C.	—	—	—	—	—	—
連江縣 Lienchiang C.	—	—	—	—	—	—
國家公園管理處 N.P.Adm.	—	—	—	—	—	—
其他內政部 指定特設主 管建築機關 Other M.O.I. Const. Orgs.	—	—	—	—	—	—

TABLE 82. CONSTRUCTION COMMENCEMENT OF THE YEAR
- BY LOCALITY AND USE (CONT.)

公共集會類(A類) Assembly		宗教、殯葬類(E類) Religion, Funeral		危險物品類(I類) Hazard Contents		其他 Others	
件數 Cases	總樓地板面積 (平方公尺) Total Floor Area (m ²)	件數 Cases	總樓地板面積 (平方公尺) Total Floor Area (m ²)	件數 Cases	總樓地板面積 (平方公尺) Total Floor Area (m ²)	件數 Cases	總樓地板面積 (平方公尺) Total Floor Area (m ²)
—	—	8	7,902	6	3,635	179	168,956
—	—	—	—	—	—	5	13,221
—	—	—	—	—	—	1	43
—	—	1	565	1	348	3	596
—	—	3	1,903	1	703	11	6,622
—	—	1	1,263	—	—	55	53,986
—	—	1	2,410	—	—	23	43,907
—	—	2	1,761	3	951	79	49,524
—	—	—	—	—	—	1	59
—	—	1	1,593	1	533	8	2,417
—	—	—	—	—	—	5	1,703
—	—	—	—	2	418	14	4,170
—	—	—	—	—	—	1	28
—	—	1	168	—	—	8	7,265
—	—	—	—	—	—	23	16,896
—	—	—	—	—	—	12	15,972
—	—	—	—	—	—	—	—
—	—	—	—	—	—	4	671
—	—	—	—	—	—	—	—
—	—	—	—	—	—	2	136
—	—	—	—	—	—	—	—
—	—	—	—	—	—	1	207
—	—	—	—	—	—	—	—
—	—	—	—	—	—	—	—
—	—	—	—	—	—	—	—
—	—	—	—	—	—	1	1,014
—	—	—	—	1	1,633	1	43

表83. 建築物開工統計－按月別及構造別分

年 (月) 別 Year (Month)	總計 Grand Total		鋼骨鋼筋混凝土構造 Steel Frame & Reinforced Concrete		混凝土構造 (含鋼筋混凝土構造) Reinforced Concrete	
	總樓地板面積 (平方公尺) Total Floor Area (m ²)	工程造價 (千元) Construction Cost (NT\$1,000)	總樓地板面積 (平方公尺) Total Floor Area (m ²)	工程造價 (千元) Construction Cost (NT\$1,000)	總樓地板面積 (平方公尺) Total Floor Area (m ²)	工程造價 (千元) Construction Cost (NT\$1,000)
九十八年 2009	17,221,770	149,546,974	1,111,899	19,555,727	13,864,231	113,551,083
九十九年 2010	23,165,324	183,405,431	1,822,631	15,283,128	17,382,036	135,146,285
一〇〇年 2011	25,287,437	206,948,600	1,919,819	18,089,972	19,307,408	159,692,738
一〇一年 2012	26,889,766	230,618,905	2,648,378	24,953,585	20,178,365	171,895,014
一〇二年 2013	28,669,223	247,621,382	1,913,707	18,069,784	22,437,452	197,316,979
一〇三年 2014	31,332,428	287,810,308	1,656,074	16,653,633	24,478,683	227,451,117
一〇四年 2015	25,354,769	216,630,295	2,338,209	19,395,493	19,339,568	168,275,285
二月 Feb.	1,909,538	17,157,808	96,151	714,610	1,592,207	15,286,022
三月 Mar.	2,420,132	21,398,617	152,894	1,657,773	1,878,977	15,548,073
四月 Apr.	2,179,243	17,967,395	64,559	363,409	1,870,903	16,250,620
五月 May	1,678,111	13,313,852	205,716	1,610,113	1,237,839	10,300,443
六月 June	2,650,926	23,340,991	394,045	2,794,971	1,971,754	18,464,152
七月 July	1,934,467	16,757,478	77,605	666,723	1,582,390	14,050,688
八月 Aug.	2,022,085	17,128,920	260,182	2,341,600	1,562,785	13,519,063
九月 Sept.	1,702,490	12,991,165	233,624	1,379,153	1,195,742	9,511,597
十月 Oct.	2,147,464	18,199,731	313,543	2,643,274	1,568,252	13,972,462
十一月 Nov.	2,005,427	17,387,841	166,251	1,555,573	1,508,721	13,066,095
十二月 Dec.	2,096,897	16,451,431	191,018	1,641,868	1,525,711	12,461,518
一〇五年 2016	3,378,782	30,555,701	267,326	3,308,652	2,475,141	23,002,316
一月 Jan.	2,342,192	21,716,803	195,782	2,327,266	1,691,265	16,157,758
二月 Feb.	1,036,590	8,838,898	71,544	981,386	783,876	6,844,558
較上月增減(%) VS.with Last Month	-55.74	-59.30	-63.46	-57.83	-53.65	-57.64
較上年同月增減(%) VS. with Last Year	-45.72	-48.48	-25.59	37.33	-50.77	-55.22

資料來源：本部營建署。

TABLE 83. CONSTRUCTION COMMENCEMENT
- BY MONTH AND MATERIAL

鋼構造(94年以前為 鋼架構造) Steel		磚構造 Brick		木構造 Wooden		其他 Others	
總樓地板面積 (平方公尺) Total Floor Area (m ²)	工程造價 (千元) Construction Cost (NT\$1,000)	總樓地板面積 (平方公尺) Total Floor Area (m ²)	工程造價 (千元) Construction Cost (NT\$1,000)	總樓地板面積 (平方公尺) Total Floor Area (m ²)	工程造價 (千元) Construction Cost (NT\$1,000)	總樓地板面積 (平方公尺) Total Floor Area (m ²)	工程造價 (千元) Construction Cost (NT\$1,000)
2,098,642	15,105,645	104,101	1,170,474	26,928	88,368	15,969	75,677
3,812,184	32,418,636	99,907	377,728	32,218	99,415	16,348	80,239
3,349,484	25,169,718	101,439	336,998	23,016	64,814	586,271	3,594,360
3,905,507	33,229,955	104,621	340,776	24,834	72,888	28,061	126,687
4,147,881	31,643,916	112,155	355,467	37,981	129,140	20,047	106,096
5,042,623	43,103,966	91,657	300,031	23,911	74,221	39,480	227,340
3,555,345	28,449,398	54,050	200,667	17,517	56,354	50,080	253,098
207,409	1,106,994	9,965	36,777	3,431	11,467	375	1,938
379,996	4,160,137	7,156	29,385	175	490	934	2,759
235,664	1,326,336	5,482	16,757	2,553	10,102	82	171
228,334	1,381,567	1,538	6,478	3,940	11,468	744	3,783
277,287	2,048,996	1,606	6,651	494	1,383	5,740	24,838
237,101	1,850,183	2,385	8,000	1,266	3,952	33,720	177,932
192,775	1,248,832	5,580	16,955	708	2,255	55	215
264,148	2,058,748	6,717	31,059	442	1,237	1,817	9,371
259,690	1,559,699	1,819	7,093	1,569	4,707	2,591	12,496
325,698	2,745,306	2,193	8,545	319	1,021	2,245	11,301
370,447	2,315,075	6,189	20,194	2,429	7,738	1,103	5,038
606,023	4,101,780	3,748	13,962	2,221	7,267	24,323	121,724
449,474	3,212,141	3,362	12,104	2,029	6,534	280	1,000
156,549	889,639	386	1,858	192	733	24,043	120,724
-65.17	-72.30	-88.52	-84.65	-90.54	-88.78	8,486.79	11,972.40
-24.52	-19.63	-96.13	-94.95	-94.40	-93.61	6,311.47	6,129.31

Source : Construction and Planning Agency, MOI.

表84. 建築物開工統計—按區域別及構造別分

區域別 Locality	總計 Grand Total		鋼骨鋼筋混凝土構造 Steel Frame & Reinforced Concrete		混凝土構造 (含鋼筋混凝土構造) Reinforced Concrete	
	總樓地板面積 (平方公尺) Total Floor Area (m ²)	工程造價 (千元) Construction Cost (NT\$1,000)	總樓地板面積 (平方公尺) Total Floor Area (m ²)	工程造價 (千元) Construction Cost (NT\$1,000)	總樓地板面積 (平方公尺) Total Floor Area (m ²)	工程造價 (千元) Construction Cost (NT\$1,000)
一〇五年二月 Feb., 2016	1,036,590	8,838,898	71,544	981,386	783,876	6,844,558
新北市 New Taipei City	136,327	1,653,015	—	—	130,887	1,591,262
臺北市 Taipei City	54,592	753,789	22,449	336,465	30,780	392,018
桃園市 Taoyuan City	180,469	1,836,850	38,544	588,533	133,208	1,194,224
臺中市 Taichung City	124,132	931,635	—	—	82,853	677,789
臺南市 Tainan City	127,571	774,635	332	1,760	75,144	531,854
高雄市 Kaohsiung City	159,209	1,344,756	231	1,323	148,554	1,281,923
臺灣省 Taiwan Prov.	249,246	1,520,969	7,529	41,008	180,421	1,166,627
宜蘭縣 Yilan C.	20,943	123,986	—	—	18,233	108,345
新竹縣 Hsinchu C.	37,542	187,882	—	—	9,120	45,778
苗栗縣 Miaoli C.	2,623	13,646	—	—	2,004	10,388
彰化縣 Changhua C.	72,222	579,037	7,261	39,667	64,295	535,706
南投縣 Nantou C.	24,046	125,288	—	—	23,937	124,864
雲林縣 Yunlin C.	12,673	69,923	—	—	12,157	67,723
嘉義縣 Chiayi C.	29,123	153,430	—	—	9,621	53,103
屏東縣 Pingtung C.	10,990	55,192	268	1,341	7,267	36,808
臺東縣 Taitung C.	1,372	7,302	—	—	1,103	5,959
花蓮縣 Hualien C.	31,834	170,282	—	—	28,286	152,490
澎湖縣 Penghu C.	450	2,250	—	—	450	2,250
基隆市 Keelung City	1,924	13,363	—	—	1,363	9,443
新竹市 Hsinchu City	1,392	8,079	—	—	849	4,417
嘉義市 Chiayi City	2,112	11,309	—	—	1,736	9,353
福建省 Fuchien Prov.	1,194	4,540	—	—	1,194	4,540
金門縣 Kinmen C.	1,194	4,540	—	—	1,194	4,540
連江縣 Lienchiang C.	—	—	—	—	—	—
國家公園管理處 N.P.Adm.	516	1,813	—	—	516	1,813
其他內政部 指定特設主 管建築機關 Other M.O.I. Const. Orgs.	3,334	16,896	2,459	12,297	319	2,508

資料來源：本部營建署。

TABLE 84. CONSTRUCTION COMMENCEMENT
- BY LOCALITY AND MATERIAL

鋼構造 Steel		磚構造 Brick		木構造 Wooden		其他 Others	
總樓地板面積 (平方公尺) Total Floor Area (m ²)	工程造價 (千元) Construction Cost (NT\$1,000)	總樓地板面積 (平方公尺) Total Floor Area (m ²)	工程造價 (千元) Construction Cost (NT\$1,000)	總樓地板面積 (平方公尺) Total Floor Area (m ²)	工程造價 (千元) Construction Cost (NT\$1,000)	總樓地板面積 (平方公尺) Total Floor Area (m ²)	工程造價 (千元) Construction Cost (NT\$1,000)
156,549	889,639	386	1,858	192	733	24,043	120,724
5,440	61,753	—	—	—	—	—	—
1,363	25,306	—	—	—	—	—	—
8,421	52,570	296	1,523	—	—	—	—
41,251	253,755	—	—	28	91	—	—
52,005	240,686	90	335	—	—	—	—
10,424	61,510	—	—	—	—	—	—
37,253	192,610	—	—	—	—	24,043	120,724
2,710	15,641	—	—	—	—	—	—
6,011	30,048	—	—	—	—	22,411	112,056
619	3,258	—	—	—	—	—	—
666	3,664	—	—	—	—	—	—
109	424	—	—	—	—	—	—
516	2,200	—	—	—	—	—	—
17,880	91,729	—	—	—	—	1,622	8,598
3,455	17,043	—	—	—	—	—	—
269	1,343	—	—	—	—	—	—
3,548	17,792	—	—	—	—	—	—
—	—	—	—	—	—	—	—
551	3,850	—	—	—	—	10	70
543	3,662	—	—	—	—	—	—
376	1,956	—	—	—	—	—	—
—	—	—	—	—	—	—	—
—	—	—	—	—	—	—	—
—	—	—	—	—	—	—	—
—	—	—	—	—	—	—	—
—	—	—	—	—	—	—	—
392	1,449	—	—	164	642	—	—

Source : Construction and Planning Agency, MOI.

表85. 國家(自然)公園遊憩據點遊客人次及車輛次

年 (月) 別 Year (Month)	遊憩據點數(處) No. of Spots	遊客人次 Person-Times of Visitors	合計
			Total
九十六年 2007	40	15,817,833	1,737,023
九十七年 2008	41	16,528,471	1,832,539
九十八年 2009	42	18,239,377	1,855,355
九十九年 2010	44	16,658,391	1,659,722
一〇〇年 2011	44	17,304,798	1,846,789
一〇一年 2012	44	19,434,925	1,962,802
一〇二年 2013	45	24,489,884	2,413,872
一〇三年 2014	48	27,648,549	2,826,711
一〇四年 2015	51	28,715,726	2,870,071
二月 Feb.	51	3,272,798	277,100
三月 Mar.	51	2,574,446	215,478
四月 Apr.	51	2,465,606	236,498
五月 May	51	2,351,175	237,516
六月 June	51	2,232,620	237,675
七月 July	51	2,745,664	330,401
八月 Aug.	51	2,337,148	245,582
九月 Sept.	51	1,903,694	196,789
十月 Oct.	51	2,444,460	249,867
十一月 Nov.	51	2,272,692	231,078
十二月 Dec.	51	2,076,001	195,431
一〇五年 2016	51	4,820,823	467,381
一月 Jan.	51	1,786,088	186,052
二月 Feb.	51	3,034,735	281,329
較上月增減(%) VS. with Last Month	0.00	69.91	51.21
較上年同月增減(%) VS. with Last Year	0.00	-7.27	1.53

資料來源：本部營建署。
說明：國家(自然)公園包括墾丁(民國71年公告)、玉山(74年)、陽明山(74年)、太魯閣(75年)、雪霸(81年)、金門(84年)、東沙環礁(96年)台江(98年)、壽山(100年)及澎湖南方四島(103年)等十處，其中東沙環礁暫不對外開放，但於高雄市設立海洋國家公園管理處負責其保育復育等經營管理工作，並兼辦遊客中心業務，提供民眾參觀導覽服務；壽山國家自然公園於100年12月開園，自102年納入統計；澎湖南方四島於103年10月18日開園，自104年納入統計。

TABLE 85. VISITORS AND VEHICLES OF SPOTS IN NATIONAL (NATURE) PARKS

車輛次 Vehicle-Times			
大型車 Buses	中型車 Vans	小型車 Sedans	機車 Motorcycles
112,421	191,301	1,145,053	288,248
117,048	213,989	1,204,628	296,874
143,254	218,128	1,193,335	300,638
208,782	141,495	1,033,832	275,613
204,389	143,911	1,191,780	306,709
246,307	151,562	1,224,857	340,076
223,904	199,868	1,472,263	517,837
263,762	163,116	1,754,845	644,988
269,279	164,129	1,758,276	673,152
20,802	15,541	182,944	57,813
18,521	13,140	134,047	49,770
22,790	13,815	143,143	56,750
29,606	13,294	140,306	54,310
20,871	13,598	145,122	58,084
25,017	15,034	218,471	71,879
22,777	13,137	152,327	57,341
19,041	12,499	110,955	49,059
23,374	15,067	141,649	69,777
25,253	14,438	135,972	55,415
22,745	12,397	115,803	44,486
35,716	29,766	299,280	102,619
17,193	14,052	112,703	42,104
18,523	15,714	186,577	60,515
7.74	11.83	65.55	43.73
-10.96	1.11	1.99	4.67

Source: Construction and Planning Agency, MOI.
Note: National (Nature) Parks include Kenting(proclaimed in 1982), Yushan(1985), Yangmingshan(1985), Taroko(1986), SheiPa(1992),Kinmen(1995), Dongsha Marine(2007), Taijiang(2009), Shoushan(2011) and South Penghu Marine(2014). Dongsha Marine is not open temporarily to the public, but the "Marine National Park Administration Office" has been founded in Kaohsiung City in Oct. 2007 to take charge of the ecological protection and rehabilitation as well as providing some environmental knowledge introduction with regard to marine ecotourism for the public. Shoushan National Nature Park was opened in December, 2011, and was incorporated into statistics starting from 2013. South Penghu Marine National Park was opened in Oct., 2014, and was incorporated into statistics starting from 2015.

名詞定義

人口成長(增加)率	(%)=	當年(月)人口增加數÷上年(月)底人口數×1,000
性別比例	(女=100)=	當年(月)底男性人口÷當年(月)底女性人口×100
戶量	(人/戶)=	當年(月)底人口數÷當年(月)底戶數
人口密度	(人/平方公里)=	當年(月)底人口數÷當年(月)底土地面積
年(月)中人口數	(人)=	(當年(月)底人口數+上年(月)底人口數)÷2
粗出生率	(%)=	當年(月)出生人數÷當年(月)中人口數×1,000
粗死亡率	(%)=	當年(月)死亡人數÷當年(月)中人口數×1,000
粗結婚率	(%)=	當年(月)結婚對數÷當年(月)中人口數×1,000
粗離婚率	(%)=	當年(月)離婚對數÷當年(月)中人口數×1,000
自然增加率	(%)=	粗出生率-粗死亡率
社會增加率	(%)=	(當年(月)遷入人口數-當年(月)遷出人口數)÷當年(月)中人口數×1,000
人口總增加率	(%)=	自然增加率+社會增加率
平均每合作社股金	(千元)=	當年(期)底合作社股金總額÷當年(期)底社(場)數
刑案發生率	(件/十萬人)=	當年(月)刑案發生件數÷當年(月)中人口數×100,000
犯罪人口率	(人/十萬人)=	當年(月)嫌疑犯人數÷當年(月)中人口數×100,000
刑案破獲率	(%)=	當年(月)刑案破獲件數÷當年(月)刑案發生件數×100
車輛肇事率	(件/萬輛)=	當年(月)車輛肇事總件數÷當年(月)中機動車輛數×10,000
消防安全檢查合格率	(%)=	當年(月)消防安全設備合格件次÷當年(月)消防安全設備檢查件次×100