

編輯說明

中華民國 內政統計月報

MONTHLY BULLETIN OF INTERIOR STATISTICS
REPUBLIC OF CHINA

中華民國一〇五年九月
SEPTEMBER 2016

內政部
一〇五年十一月編印

MINISTRY OF THE INTERIOR, REPUBLIC OF CHINA

- 一、本月報之編印目的在提供本部主要業務之一般概況資料，以供釐訂政策及實施考核之參據，並提供本部網站 <http://www.moi.gov.tw/stat/> 查詢。
- 二、本月報所載資料部分數字間有修正者，凡與前期數字不同者，以本期數字為準。
- 三、本月報所用符號如下：

—：無數字	Ⓔ：修正數
...：數字不明	0：數字不及半單位
--：無意義	

Explanatory Notes

1. The main purpose of compiling this Monthly Bulletin is to show the results of general administrative work of Ministry of the Interior.
It is intended to provide data for decision-making and evaluation.
2. In case the figures given in this issue don't agree with the corresponding figures in the previous issue because of revising, take the numerals of this issue as the basis.
3. The following symbols are used for tables:

— : nil	Ⓔ: revised figure
... : data unknown	0 : less than half an unit
-- : meaningless	

目 錄

	頁次
編輯說明	1
目錄	2
提要分析	7
一、地方行政區劃	8
二、人口概況	9
三、合作事業及人民團體	10
四、土地建物登記	11
五、治安維護	12
六、移民	13
七、消防與緊急救護	14
八、營建管理	15
統計表	17
表 1. 內政統計指標	18
一、戶政	
表 2. 村里鄰戶數暨現住人口—按月別分	24
表 3. 村里鄰戶數暨現住人口—按區域別分	26
表 4. 現住人口動態登記—按月別分	28
表 5. 現住人口動態登記—按區域別分	32
表 6. 現住人口動態登記年累計—按區域別分	36
表 7. 結婚及離婚登記—按國籍及月別分	40
表 8. 結婚及離婚登記年累計—按國籍及區域別分	44
表 9. 現住人口遷入遷出登記—按月別分	48
表10. 現住人口遷入遷出登記—按區域別分	60
表11. 現住人口遷入遷出登記年累計—按區域別分	72
表12. 現住原住人口數—按月別分	84
表13. 現住原住人口數—按區域別分	86
表14. 戶政管理及便民服務案件	88
二、合作事業及人民團體	
表15. 合作事業概況	90
表16. 全國性人民團體	92
表17. 農民健康保險投保單位、人數及應計保險費收入	94
表18. 農民健康保險實計現金保險給付	96
三、地政	
表19. 辦理土地登記及標示變更登記—按月別分	98
表20. 辦理土地登記及標示變更登記—按區域別分	102
表21. 辦理土地所有權登記—按月別分	106
表22. 辦理土地所有權登記—按區域別分	110
表23. 辦理土地他項權利登記—按月別分	114
表24. 辦理土地他項權利登記—按區域別分	116
表25. 辦理建物登記及標示變更登記—按月別分	118
表26. 辦理建物登記及標示變更登記—按區域別分	122
表27. 辦理建物所有權登記—按月別分	126
表28. 辦理建物所有權登記—按區域別分	130
表29. 辦理建物他項權利登記—按月別分	134
表30. 辦理建物他項權利登記—按區域別分	136
表31. 測量案件統計	138
表32. 都市地價指數	140
四、警政	
表33. 警察機關受(處)理刑事案件	142
表34. 警察機關受(處)理暴力犯罪	144
表35. 警察機關查獲少年嫌疑犯人數	146
表36. 警察機關檢肅毒品統計	148
表37. 警察機關查獲槍砲、彈藥、刀械數量	150

	頁次
表38. 警察機關處理違反社會秩序維護法案件	152
表39. 機動車輛數、道路交通事故原因及損傷	154
表40. 道路交通事故按車種及道路類別分	156
表41. 警察機關處理集會遊行發生數	158
表42. 警察機關處理經濟案件	160
五、移民	
表43. 實際入國(境)人數—按性別、年齡及身分分	164
表44. 實際入國(境)人數—按入國(境)地點分	166
表45. 實際出國(境)人數—按性別、年齡及身分分	168
表46. 實際出國(境)人數—按出國(境)地點分	170
表47. 外僑居留人數及查處違法外來人口	172
表48. 外來人口居留人數	174
表49. 外來人口停留人數	176
表50. 外來人口逾期居留人數	178
表51. 外來人口逾期停留人數	180
表52. 小三通統計	182
表53. 大陸地區配偶申請來臺團聚通過訪查及面(訪)談	184
表54. 外籍配偶照顧輔導基金核定補助	186
表55. 移民輔導成果	190
六、消防	
表56. 消防安全設備查察處理	194
表57. 火災次數—按起火處所分	196
表58. 火災次數—按起火原因分	198
表59. 火災次數—按類別及時間分	200
表60. 火災死傷人數及財物損失	202
表61. 起火建築物	204
表62. 火災出動人員、車輛及其他裝備	206
表63. 消防緊急救護服務	208
表64. 消防緊急救護急救處置	210
七、營建	
表65. 核發建築物建造執照—按月別及用途別分	212
表66. 核發建築物建造執照—按區域別及用途別分	216
表67. 核發建築物建造執照年累計—按區域別及用途別分	220
表68. 核發建築物建造執照—按月別及構造別分	224
表69. 核發建築物建造執照—按區域別及構造別分	226
表70. 核發建築物拆除執照—按月別及用途別分	228
表71. 核發建築物拆除執照—按區域別及用途別分	230
表72. 核發建築物使用執照—按月別及用途別分	232
表73. 核發建築物使用執照—按區域別及用途別分	236
表74. 核發建築物使用執照年累計—按區域別及用途別分	240
表75. 核發建築物使用執照—按月別及構造別分	244
表76. 核發建築物使用執照—按區域別及構造別分	246
表77. 核發建築物使用執照—按高度別分	248
表78. 核發建築物使用執照—按層數別分	250
表79. 核發建築物使用執照—按使用分區別分	252
表80. 建築物開工統計—按月別及用途別分	254
表81. 建築物開工統計—按區域別及用途別分	258
表82. 建築物開工統計年累計—按區域別及用途別分	262
表83. 建築物開工統計—按月別及構造別分	266
表84. 建築物開工統計—按區域別及構造別分	268
表85. 國家(自然)公園遊憩據點遊客人次及車輛次	270
名詞定義	272

CONTENTS

	Page
EXPLANATORY NOTES.....	1
CONTENTS.....	2
SUMMARY ANALYSIS.....	7
STATISTICAL TABLES.....	17
Table 1. Statistical Indicators of Interior	18
I . POPULATION	
Table 2. Number of Villages, Neighborhoods, Households and Resident Population — by Month.....	24
Table 3. Number of Villages, Neighborhoods, Households and Resident Population — by Locality.....	26
Table 4. Mobility Status of Resident Population — by Month.....	28
Table 5. Mobility Status of Resident Population — by Locality.....	32
Table 6. Mobility Status of Resident Population of the Year — by Locality.....	36
Table 7. Marriage and Divorce Registrations — by Nationality and Month.....	40
Table 8. Marriage and Divorce Registrations of the Year — by Nationality and Locality.....	44
Table 9. Migration Registration of Resident Population — by Month.....	48
Table 10. Migration Registration of Resident Population — by Locality.....	60
Table 11. Migration Registration of Resident Population of the Year — by Locality.....	72
Table 12. Indigenous People — by Month.....	84
Table 13. Indigenous People — by Locality.....	86
Table 14. Offense and Service Cases of Population Administration	88
II. COOPERATIVE AND CIVIL ASSOCIATIONS	
Table 15. Cooperative Business	90
Table 16. National-wide Civic Associations	92
Table 17. Farmer Health Insurance Insured Units, Persons, and Premium Income	94
Table 18. Farmer Health Insurance Cash Benefits	96
III. LAND ADMINISTRATION	
Table 19. Registration of Land and Registration of Change in Land Descriptions — by Month.....	98
Table 20. Registration of Land and Registration of Change in Land Descriptions — by Locality.....	102
Table 21. Registration of Land Ownership — by Month.....	106
Table 22. Registration of Land Ownership — by Locality.....	110
Table 23. Registration of Other Rights in Land — by Month.....	114
Table 24. Registration of Other Rights in Land — by Locality.....	116
Table 25. Registration of Buildings and Registration of Change in Building Descriptions — by Month.....	118
Table 26. Registration of Buildings and Registration of Change in Building Descriptions — by Locality.....	122
Table 27. Registration of Buildings' Ownership — by Month.....	126
Table 28. Registration of Buildings' Ownership — by Locality.....	130
Table 29. Registration of Other Rights in Buildings — by Month.....	134
Table 30. Registration of Other Rights in Buildings — by Locality.....	136
Table 31. Land Survey Cases	138
Table 32. Indices of Urban Land Price	140
IV. POLICE ADMINISTRATION	
Table 33. Offenses Handled by Police Organizations	142
Table 34. Violent Crime Handled by Police Organizations	144
Table 35. Juvenile Offenders Handled by Police Organizations	146
Table 36. Offenses of Narcotic Drugs	148
Table 37. Illegal Firearms, Ammunition and Knives Captured by Police Organizations....	150
Table 38. Violation of the Law for Maintaining Social Order	152
Table 39. Registered Motor Vehicles and Road Traffic Accidents	154
Table 40. Road Traffic Accidents by Types of Vehicle and Road	156
Table 41. Assembly and Parade Handled by Police Organizations.....	158
Table 42. Discovered Economic Frauds Handled by Police Organizations	160
V. IMMIGRATION	
Table 43. Entry Persons — by Sex, Age, Identity.....	164
Table 44. Entry Persons — by Arriving Point.....	166
Table 45. Exit Persons — by Sex, Age, Identity.....	168
Table 46. Exit Persons — by Departing Point.....	170
Table 47. Foreign Residents and Ferreted Illegal Foreign Residents	172
Table 48. Foreign Residents	174
Table 49. Foreign Sojourns	176
Table 50. Overstayed Foreign Nationals with Resident Visa.....	178
Table 51. Overstayed Foreign Nationals with Tourist Visa.....	180
Table 52. Mini Three-link Transportation.....	182
Table 53. Visit and Interview Applications for Mainland Chinese Spouses Coming to Taiwan to Get Together with Family Members.....	184
Table 54. Subsidies of Foreign Spouses Care and Assistance Fund.....	186
Table 55. Immigrant Consultation and Assistance	190
VI. FIRE FIGHTING	
Table 56. Inspection and Supervision of Fire Safety Equipment.....	194
Table 57. Number of Fires — by Caught Place.....	196
Table 58. Number of Fires — by Cause.....	198
Table 59. Number of Fires — by Classification and Fire Time.....	200

Page

Table 60. Losses of Fire Disasters	202
Table 61. Number of Fires of Caught Buildings	204
Table 62. Fire Services and Call Frequency	206
Table 63. Emergency Medical Services.....	208
Table 64. Rescue Treatments of Emergency Medical Services.....	210

VII. CONSTRUCTION AND PLANNING

Table 65. Issued Building Construction License — by Month and Use.....	212
Table 66. Issued Building Construction License — by Locality and Use.....	216
Table 67. Issued Building Construction License of the Year — by Locality and Use.....	220
Table 68. Issued Building Construction License — by Month and Material.....	224
Table 69. Issued Building Construction License — by Locality and Material.....	226
Table 70. Issued Building Demolition License — by Month and Use.....	228
Table 71. Issued Building Demolition License — by Locality and Use.....	230
Table 72. Issued Building Usage License — by Month and Use.....	232
Table 73. Issued Building Usage License — by Locality and Use.....	236
Table 74. Issued Building Usage License of the Year — by Locality and Use.....	240
Table 75. Issued Building Usage License — by Month and Material.....	244
Table 76. Issued Building Usage License — by Locality and Material.....	246
Table 77. Issued Building Usage License — by Height.....	248
Table 78. Issued Building Usage License — by Story.....	250
Table 79. Issued Building Usage License — by Landuse Zones.....	252
Table 80. Construction Commencement — by Month and Use.....	254
Table 81. Construction Commencement — by Locality and Use.....	258
Table 82. Construction Commencement of the Year — by Locality and Use.....	262
Table 83. Construction Commencement — by Month and Material.....	266
Table 84. Construction Commencement — by Locality and Material.....	268
Table 85. Visitors and Vehicles of Spots in National (Nature) Parks.....	270

DEFINITION.....	272
------------------------	------------

提 要 分 析

SUMMARY ANALYSIS

一、地方行政區劃

現有行政區域包括臺灣省、福建省及新北、臺北、桃園、臺中、臺南、高雄等6個直轄市（其中，桃園市於103年12月25日升格為直轄市）；臺灣省設11縣、3省轄市，福建省設2縣。

直轄市、縣、省轄市下設368個鄉鎮市區；包括146個鄉、38個鎮、14個縣轄市、170個區。

105年9月底鄉鎮市區下共設7,851個村里，與上月底相同；村里下設有14萬8,514個鄰，較上月底增加7個鄰。平均每個村里有19鄰；平均每個鄰有57戶，以臺北市之109戶為最多，臺中市72戶次之；平均每個村里有1,087戶，以臺北市每里2,296戶最多，桃園市每里1,547戶次之。

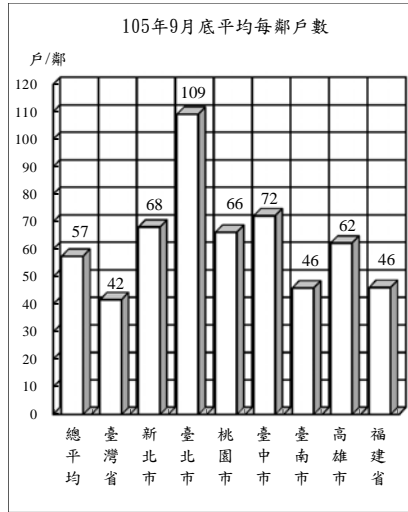

地方行政區劃

單位：個

年(月)底別	直轄市、縣、市數			鄉、鎮、市、區數				村、里數	編組鄰數
	直轄市	縣	省轄市	鄉	鎮	縣轄市	區		
民國96年底	2	18	5	226	61	32	49	7,826	147,342
民國97年底	2	18	5	226	61	32	49	7,827	147,591
民國98年底	2	18	5	226	61	32	49	7,834	147,863
民國99年底	2	18	5	226	60	33	49	7,835	147,877
民國100年底	5	14	3	153	41	17	157	7,835	147,828
民國101年底	5	14	3	153	41	17	157	7,835	148,358
民國102年底	5	14	3	153	41	17	157	7,839	148,587
民國103年底	5	14	3	152	41	18	157	7,851	148,640
民國104年底	6	13	3	146	38	14	170	7,851	148,400
民國105年9月底	6	13	3	146	38	14	170	7,851	148,514

- 說明：1. 桃園縣楊梅鎮、蘆竹鄉分別於99年8月及103年6月改制為縣轄市。
 2. 99年12月25日臺北縣、臺中縣市、臺南縣市、高雄縣市改制或合併為新北市、臺中市、臺南市、高雄市等直轄市，103年12月25日桃園縣升格直轄市，分別自100年、104年起依改制後鄉、鎮、市、區統計。
 3. 彰化縣員林鎮與苗栗縣頭份鎮分別於104年8月8日與10月5日改制為縣轄市。

二、人口概況

105年9月底人口數2,351萬9,518人，性比例為99.22，平均每戶2.76人，人口密度為每平方公里650人，其中以臺北市每平方公里9,920人最高。

各直轄市、縣(市)人口中，以新北市397萬4,911人占16.90%最多、高雄市277萬8,332人占11.81%居次、臺中市275萬9,887人占11.73%再次之。

105年9月出生登記計1萬6,760人，較上月減少2.78%；月粗出生率為0.71‰。死亡登記1萬2,829人，較上月減少9.62%；月粗死亡率為0.55‰。

105年9月結婚登記計1萬2,186對，較上月增加114.88%；月粗結婚率為0.52‰。離婚登記4,431對，較上月減少9.94%；月粗離婚率為0.19‰。

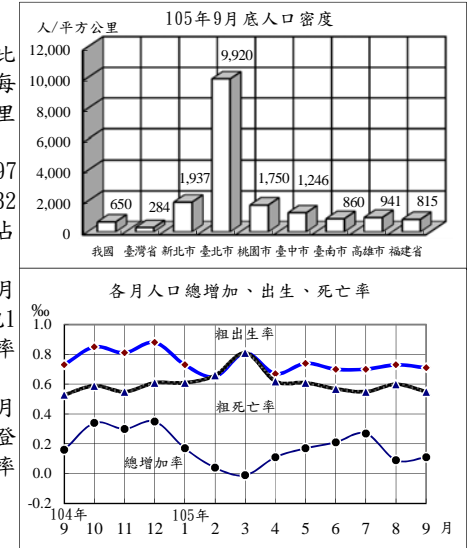

戶籍登記

年(月)別	戶數 ①	人口數 ①	戶量 (人/戶)①	人口密度 (人/平方公里)①	動態登記			
					出生人數	死亡人數	結婚對數	離婚對數
民國96年	7,512,449	22,958,360	3.06	634.39	204,414	141,111	135,041	58,518
民國97年	7,655,772	23,037,031	3.01	636.57	198,733	143,624	154,866	55,995
民國98年	7,805,834	23,119,772	2.96	638.82	191,310	143,582	117,099	57,223
民國99年	7,937,024	23,162,123	2.92	639.99	166,886	145,772	138,819	58,115
民國100年	8,057,761	23,224,912	2.88	641.70	196,627	152,915	165,327	57,008
民國101年	8,186,432	23,315,822	2.85	644.21	229,481	154,251	143,384	55,980
民國102年	8,286,260	23,373,517	2.82	645.81	199,113	155,908	147,636	53,604
民國103年	8,382,699	23,433,753	2.80	647.47	210,383	163,929	149,287	53,190
民國104年	8,468,978	23,492,074	2.77	649.01	213,598	163,858	154,346	53,459
民國105年1-9月	8,536,883	23,519,518	2.76	649.76	151,411	130,899	103,176	39,822
民國105年9月	8,536,883	23,519,518	2.76	649.76	16,760	12,829	12,186	4,431

附註：①係指年(月)底數。

三、合作事業及人民團體

105年6月底合作事業社(場)數4,265個，較104年12月底減少1.36%；合作事業社(場)員數計有個人社員217萬3,868人及法人社員5,039個，分別較104年12月底減少1.70%及5.74%。

105年6月底全國性人民團體計有1萬5,176個，以社會團體1萬4,484個占95.44%為最多，職業團體348個占2.29%次之，政治團體344個占2.27%最少。

105年9月底農民健康保險投保單位287個，與上月底同；被保險人數124萬8,122人，較上月底減少0.25%；105年9月應計保險費收入3億2,275萬元，較上月增加0.19%。

105年9月實計現金保險給付合計為5億3,057萬元，較上月減少22.79%，其中喪葬津貼為3億1,640萬元占59.64%最多，身心障礙給付為2億939萬元占39.47%次之，生育給付為477萬元占0.90%為最少。

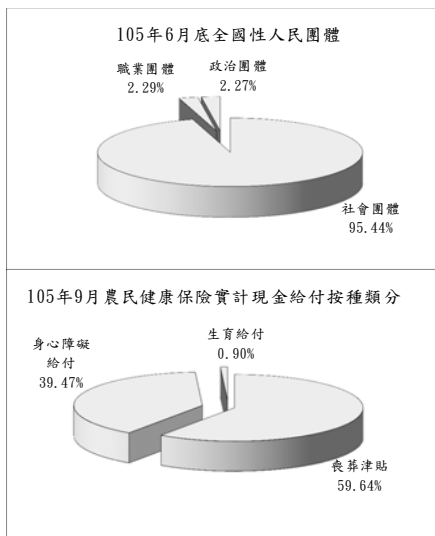

四、土地、建物登記

105年9月受理各項土地登記22萬5,878筆、面積1億5,549萬平方公尺，分別較上月減少14.11及36.13%；其中標示變更登記1萬8,052筆、面積3,099萬平方公尺，所有權第一次登記222筆、面積93萬平方公尺，所有權移轉登記8萬9,998筆、面積6,344萬平方公尺，他項權利登記11萬7,606筆、面積6,013萬平方公尺。

105年9月受理各項建物登記13萬7,578棟、面積2,510萬平方公尺，分別較上月減少11.79%及8.39%；其中標示變更登記1萬3,339棟、面積456萬平方公尺，所有權第一次登記1萬2,217棟、面積340萬平方公尺，移轉登記3萬813棟、面積391萬平方公尺，他項權利登記8萬1,209棟、面積1,324萬平方公尺。

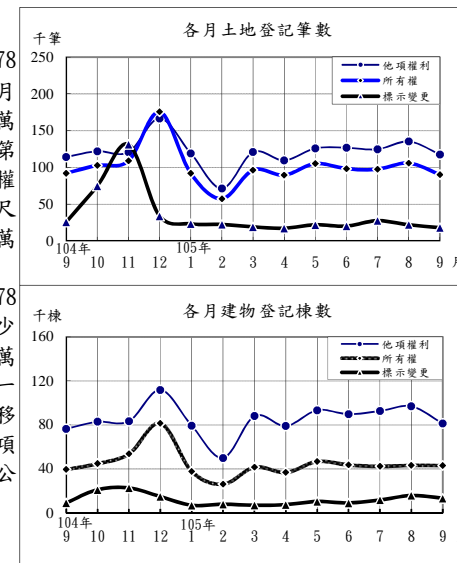

土地、建物登記概況

合作事業及人民團體						農民健康保險					
年(月)底別	合作事業			全國性人民團體 (個)			年(月)別	投保單位 ① (個)	被保險人數①	應計保險費(百萬元)	實計現金給付(百萬元)
	社(場)數(個)	個人社員(人)	法人社員(個)	政治團體	職業團體	社會團體					
民國96年底	5,269	3,633,428	6,163	179	278	7,796	民國96年	287	1,601,410	4,973	8,391
民國97年底	5,186	3,534,747	5,506	187	287	8,542	民國97年	287	1,573,364	4,874	8,720
民國98年底	5,095	3,326,092	6,550	201	294	9,252	民國98年	287	1,540,988	4,745	8,566
民國99年底	4,902	3,107,193	6,036	218	301	9,248	民國99年	287	1,508,284	4,720	8,462
民國100年底	4,803	2,762,446	5,768	252	308	10,298	民國100年	287	1,479,148	4,631	8,495
民國101年底	4,618	2,641,436	5,451	274	314	11,172	民國101年	287	1,454,728	4,533	8,710
民國102年底	4,533	2,496,537	5,635	291	325	11,750	民國102年	287	1,409,634	4,431	8,182
民國103年底	4,460	2,345,235	5,441	305	332	12,363	民國103年	287	1,349,903	4,276	8,229
民國104年底	4,324	2,211,438	5,346	334	340	14,371	民國104年	287	1,284,649	4,088	7,668
民國105年6月底	4,265	2,173,868	5,039	344	348	14,484	民國105年1-9月	287	1,248,122	2,921	5,595
							民國105年9月	287	1,248,122	323	531

附註：①係指年(月)底數。

年(月)別	土地登記 (筆)				建物登記 (棟)			
	標示變更登記	所有權登記		他項權利登記	標示變更登記	所有權登記		他項權利登記
		第一次登記	移轉登記			第一次登記	移轉登記	
民國96年	785,599	19,239	1,307,190	1,796,075	218,356	172,459	524,640	1,163,416
民國97年	558,327	23,262	1,261,788	1,623,891	170,285	154,254	495,566	1,093,210
民國98年	513,010	23,786	1,240,974	1,575,273	177,156	108,469	513,886	1,094,253
民國99年	623,171	17,538	1,370,463	1,642,249	211,916	90,945	529,972	1,104,735
民國100年	548,642	12,950	1,791,878	1,557,900	167,893	93,632	497,739	1,021,432
民國101年	512,978	12,446	1,325,426	1,558,851	209,605	102,385	454,908	1,041,267
民國102年	511,250	9,687	1,434,988	1,727,285	212,714	111,093	503,628	1,126,658
民國103年	502,127	11,872	1,364,589	1,684,704	176,427	115,865	457,911	1,120,365
民國104年	480,367	13,413	1,392,421	1,531,152	218,780	126,742	438,047	1,051,595
民國105年1-9月	191,354	2,962	828,866	1,050,538	89,504	89,252	272,092	749,661
民國105年9月	18,052	222	89,998	117,606	13,339	12,217	30,813	81,209

五、治安維護

105年9月警察機關處理刑事案件總計2萬2,409件，較上月減少15.68%；其中竊盜占19.68%，暴力犯罪占0.59%，其他占79.73%；暴力犯罪中以強制性交占37.12%為最多。

105年9月嫌疑犯人數2萬1,114人，較上月減少15.12%；其中12歲~未滿18歲之少年嫌疑犯648人占3.07%，較上月減少49.61%。

105年9月道路交通事故(A1+A2)2萬3,137件，較上月減少1.20%；死亡113人，較上月減少20.98%，受傷3萬368人，較上月減少1.57%。

105年9月集會遊行253件，較上月減少6.30%；其中未申請90件占35.57%。

105年9月查獲經濟案件712件，較上月增加11.08%；其中侵害智慧財產權505件最多，違反金融114件次之。

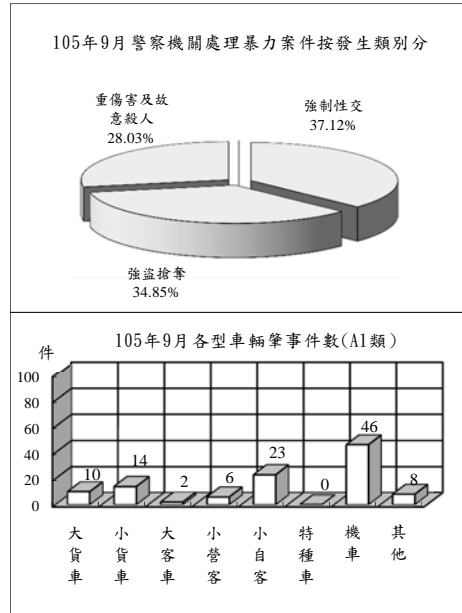

治安維護

年(月)別	刑事案件			道路交通事故(A1+A2)			集會遊行件數(件)	查獲經濟案件(件)
	發生件數	嫌疑犯(人)	少年	車輛肇事件數	死亡人數	受傷人數		
民國96年	491,815	265,860	10,881	163,971	2,573	216,927	2,997	11,446
民國97年	453,439	271,186	11,283	170,127	2,224	227,423	3,636	10,966
民國98年	386,075	261,973	10,762	184,749	2,092	246,994	6,305	11,159
民國99年	371,934	269,340	11,102	219,651	2,047	293,764	9,267	10,321
民國100年	347,674	260,356	13,103	235,776	2,117	315,201	5,298	10,621
民國101年	317,356	262,058	15,078	249,465	2,040	334,082	3,728	10,008
民國102年	298,967	255,310	12,038	278,388	1,928	373,568	2,365	10,293
民國103年	306,300	261,603	10,969	307,842	1,819	413,229	14,751	8,310
民國104年	297,800	269,296	11,002	305,413	1,696	410,073	5,786	8,428
民國105年1-9月	221,502	207,355	7,777	214,902	1,193	281,450	4,037	5,681
民國105年9月	22,409	21,114	648	23,137	113	30,368	253	712

六、移民

105年9月入國(境)203萬3,913人次，較上月減少6.21%；其中有戶籍國民占62.03%，外國人占22.08%，大陸地區人民占10.42%及香港澳門居民占5.39%；15至64歲者占88.44%。

105年9月出國(境)192萬6,871人次，較上月減少11.16%；其中有戶籍國民占64.77%，外國人占21.58%，大陸地區人民占8.31%及香港澳門居民占5.27%；15至64歲者占88.20%。

105年9月底合法居留外僑66萬2,781人，較上月底增加1.86%；年滿15歲以上居留外僑之中經濟活動以外籍勞工55萬451人占83.85%最多，非勞動力5萬3,598人占8.16%次之。

105年9月查處違法外來人口2,463人，較上月減少17.38%；其中以具違法行為事實之逾期(含非法入境、漏(跳)船船員及尚未入境之違法外來人口)1,795最多，單純逾期582人次之。

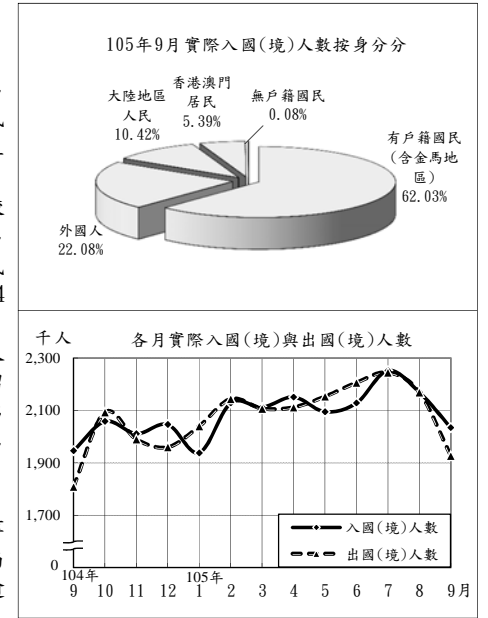

入出國(境)及移民概況

年(月)別	實際入國(境)人數(千人次)			實際出國(境)人數(千人次)			合法居留外僑(人)①	查處違法外來人口(人)
	有戶籍國民	外國人	合計	有戶籍國民	外國人	合計		
民國96年	12,640	8,924	2,989	12,642	8,964	2,962	433,169	18,264
民國97年	12,298	8,453	2,963	12,294	8,465	2,960	417,385	16,916
民國98年	12,513	8,118	2,770	12,501	8,143	2,767	403,700	17,336
民國99年	14,981	9,414	3,235	14,909	9,415	3,184	418,802	17,193
民國100年	15,649	9,561	3,589	15,567	9,584	3,517	466,206	16,194
民國101年	17,491	10,180	3,832	17,464	10,240	3,763	483,921	24,284
民國102年	19,072	11,056	4,096	18,960	11,053	4,010	525,109	27,169
民國103年	21,707	11,797	4,687	21,615	11,845	4,592	629,633	25,639
民國104年	23,601	13,161	4,883	23,542	13,183	4,819	637,843	30,582
民國105年1-9月	19,007	11,091	3,957	19,104	11,161	3,964	662,781	25,089
民國105年9月	2,034	1,262	449	1,927	1,248	416	662,781	2,463

附註：①係指年(月)底數。

七、消防與緊急救護

105年9月火災事故151次，較上月增加7.86%；原因以電氣因素60次占39.74%最多，縱火26次占17.22%次之。

105年9月火災事故死亡6人、受傷9人；死傷原因中以火焰灼燒(不含自殺)11人最多，有害氣體3人次之。被毀損房屋122間；被毀損車輛40輛，其中小型車17輛最多，機車15輛次之；財物損失估計3,335萬元，較上月減少45.01%。

105年9月火災事故出動人員4萬1,928人次，較上月增加12.55%；救出人數39人，較上月增加8.33%。

105年9月消防單位受理救護案件救護出動6萬9,075次，較上月減少1.31%。急救送醫7萬1,960人次，較上月減少1.29%；其中車禍受傷2萬6,040人次占36.19%最多，急病2萬5,430人次占35.34%居次。

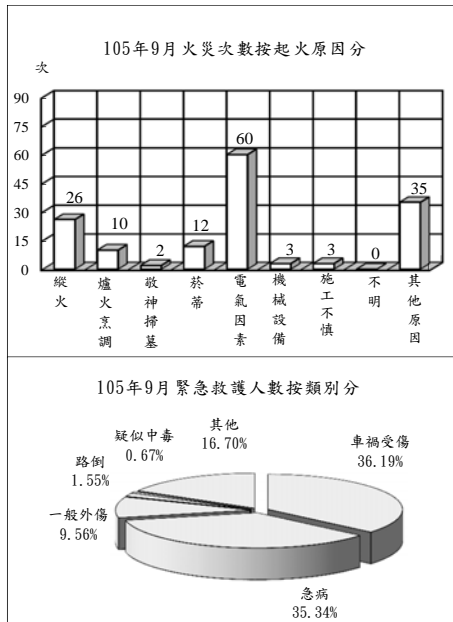

消防與緊急救護

年(月)別	火災事故								急救送醫人次
	發生次數(次)	出動人次(人次)	救出人數(人)	死亡人數(人)	受傷人數(人)	被毀損房屋數(間)	被毀損車輛數(輛)	財物損失估價(百萬元)	
民國96年	3,392	322,613	1,329	120	398	1,483	1,630	1,292	593,034
民國97年	2,886	305,862	1,173	101	304	1,252	1,066	1,475	609,506
民國98年	2,621	350,597	719	117	298	1,292	1,373	759	662,924
民國99年	2,186	325,601	503	83	308	1,278	729	1,688	749,126
民國100年	1,772	335,992	570	97	288	1,029	567	553	817,927
民國101年	1,574	397,510	471	142	286	907	614	694	826,076
民國102年	1,451	449,100	348	92	189	1,204	627	533	826,839
民國103年	1,417	511,977	533	124	244	1,263	658	436	878,849
民國104年	1,704	587,599	569	117	733	1,477	802	531	891,562
民國105年1-9月	1,327	354,540	270	119	178	1,099	693	341	679,608
民國105年9月	151	41,928	39	6	9	122	40	33	71,960

八、營建管理

105年9月核發建造執照1,897件、總樓地板面積246萬5,823平方公尺，分別較上月減少3.21%及2.34%；其中以住宅用面積111萬2,691平方公尺占45.12%最多，工業、倉儲類84萬4,279平方公尺占34.24%居次；按構造別分，以混凝土構造面積141萬5,480平方公尺占57.40%最多。

105年9月核發拆除執照196件、總樓地板面積11萬5,328平方公尺，分別較上月減少4.39%及38.23%。

105年9月核發使用執照1,652件、總樓地板面積219萬3,264平方公尺，分別較上月減少30.59%及32.62%；其中以住宅用面積133萬1,680平方公尺占60.72%為最多，工業、倉儲類25萬2,770平方公尺占11.52%居次；按構造別分，以混凝土構造面積164萬9,966平方公尺占75.23%最多。

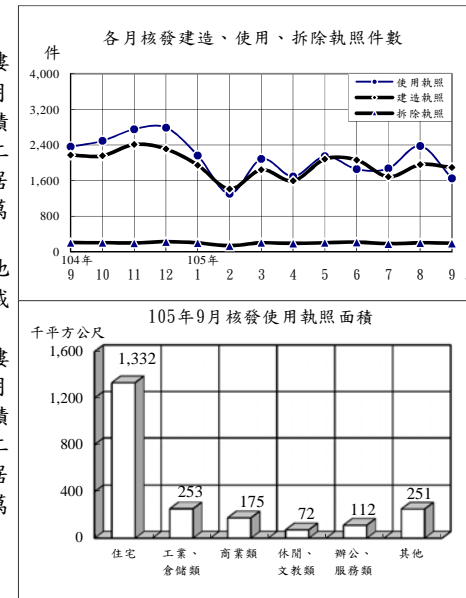

營建管理

年(月)別	建造執照			拆除執照		使用執照		
	核發件數(件)	總樓地板面積(千平方公尺)	工程造价(百萬元)	核發件數(件)	總樓地板面積(千平方公尺)	核發件數(件)	總樓地板面積(千平方公尺)	工程造价(百萬元)
民國96年	31,704	34,732	265,739	2,136	2,391	34,797	36,024	254,004
民國97年	19,484	26,166	205,554	1,752	1,934	27,376	32,717	246,477
民國98年	20,517	19,916	151,164	1,772	1,585	16,770	26,535	213,322
民國99年	29,696	31,174	246,977	2,520	2,544	22,293	24,014	185,920
民國100年	33,161	34,148	278,145	2,376	2,380	26,250	25,885	190,240
民國101年	31,237	32,883	274,087	2,529	2,208	26,903	27,761	215,964
民國102年	33,531	39,760	350,522	2,882	2,425	28,014	28,772	230,496
民國103年	31,994	38,635	325,743	2,668	2,072	28,806	31,718	267,940
民國104年	27,643	32,596	275,098	2,392	1,771	28,835	32,868	271,666
民國105年1-9月	16,495	19,668	167,404	1,758	1,463	17,170	21,850	188,089
民國105年9月	1,897	2,466	21,272	196	115	1,652	2,193	21,615

統計表

STATISTICAL TABLES

*表列數字無論總數與細數均由電腦整理，其尾數採四捨五入法計列，故細數之和與總數未必絕對一致。

*表列一〇五年資料，靜態欄為一〇五年九月(季報為一〇五年第三季)底數，動態欄為至一〇五年九月(季報為至一〇五年第三季)累計數。

*表列人口成長率、性比例、戶量、人口密度、粗出生率、粗死亡率、粗結婚率、粗離婚率、刑案發生率、犯罪人口率、破獲率、少年嫌疑犯比率、機動車輛肇事率、消防安全檢查合格率、大陸地區配偶申請來臺團聚面談不予通過比率之「較上月(期)增減」與「較上年同月(期)增減」為增減數。

*表內福建省係指金門縣及連江縣。

*表列縣 C. 為County之簡寫。

*因應九十九年十二月二十五日部分縣市改制或合併為直轄市，自一〇〇〇年起相關報表區域別均依改制後縣市排序；一〇〇三年十二月二十五日桃園縣升格桃園市，區域別自一〇〇四年一月資料起配合調整。

表1. 內政統計指標

年(月)別 Year(Month)	戶 政						
	戶數 (千戶) (1) Households (1,000H.)	總人數 (千人) (1) Population (1,000 Persons)	人口 成長率 (1) Rate of Growth (o/oo)	性比例 (女=100) (1) Sex Ratio (Female =100)	戶量 (人/戶) (1) Mean Size of Households (Persons/ Household)	人口密度 (人/平方 公里) (1) Population Density (Persons per km ²)	粗出生 率 Crude Birth Rate (o/oo)
九十六年 2007	7,512	22,958	3.58	102.28	3.06	634.39	8.92
九十七年 2008	7,656	23,037	3.43	101.89	3.01	636.57	8.64
九十八年 2009	7,806	23,120	3.59	101.34	2.96	638.82	8.29
九十九年 2010	7,937	23,162	1.83	100.94	2.92	639.99	7.21
一〇〇年 2011	8,058	23,225	2.71	100.57	2.88	641.70	8.48
一〇一年 2012	8,186	23,316	3.91	100.26	2.85	644.21	9.86
一〇二年 2013	8,286	23,374	2.47	99.96	2.82	645.81	8.53
一〇三年 2014	8,383	23,434	2.58	99.68	2.80	647.47	8.99
一〇四年 2015	8,469	23,492	2.49	99.42	2.77	649.00	9.10
九月 Sept.	8,460	23,469	0.16	99.49	2.77	648.36	0.73
十月 Oct.	8,462	23,477	0.34	99.47	2.77	648.58	0.85
十一月 Nov.	8,466	23,484	0.30	99.45	2.77	648.78	0.81
十二月 Dec.	8,469	23,492	0.35	99.42	2.77	649.00	0.88
一〇五年 2016	8,537	23,520	1.17	99.22	2.76	649.76	6.44
一月 Jan.	8,472	23,496	0.17	99.40	2.77	649.12	0.73
二月 Feb.	8,474	23,497	0.04	99.38	2.77	649.14	0.65
三月 Mar.	8,480	23,497	-0.01	99.35	2.77	649.14	0.81
四月 Apr.	8,485	23,499	0.11	99.32	2.77	649.21	0.67
五月 May	8,493	23,503	0.17	99.30	2.77	649.32	0.74
六月 June	8,500	23,508	0.21	99.28	2.77	649.45	0.70
七月 July	8,507	23,515	0.27	99.26	2.76	649.63	0.70
八月 Aug.	8,520	23,517	0.09	99.24	2.76	649.69	0.73
九月 Sept.	8,537	23,520	0.11	99.22	2.76	649.76	0.71
較上月增減(%) VS. with Last Month	0.20	0.01	0.02	-0.02	-0.01	0.07	-0.02
較上年同月增減(%) VS. with Last Year	0.91	0.22	-0.05	-0.27	-0.02	1.40	-0.02

說明：(1)係指年(月)底數。

TABLE 1. STATISTICAL INDICATORS OF INTERIOR

Population Affairs			民 政 Civil Affairs			
粗死亡率 率 Crude Death Rate (o/oo)	粗結婚 率 Crude Marriage Rate (o/oo)	粗離婚 率 Crude Divorce Rate (o/oo)	鄉鎮 市區數 (1) Town- ships, Cities & Districts	村里數 (1) Villages	政黨數 (1) Political Parties	全國性 政治 團體數 (1) National Political Associations
6.16	5.89	2.55	368	7,826	136	43
6.25	6.73	2.43	368	7,827	144	43
6.22	5.07	2.48	368	7,834	158	43
6.30	6.00	2.51	368	7,835	175	43
6.59	7.13	2.46	368	7,835	209	43
6.63	6.16	2.41	368	7,835	231	43
6.68	6.32	2.30	368	7,839	247	44
7.00	6.38	2.27	368	7,851	259	46
6.98	6.58	2.28	368	7,851	287	47
0.53	0.36	0.18	368	7,851	277	47
0.59	0.72	0.21	368	7,851	282	47
0.55	0.61	0.19	368	7,851	286	47
0.61	0.71	0.20	368	7,851	287	47
5.57	4.39	1.69	368	7,851	301	48
0.61	0.71	0.17	368	7,851	288	47
0.66	0.41	0.14	368	7,851	288	47
0.81	0.56	0.22	368	7,851	291	47
0.62	0.39	0.18	368	7,851	291	47
0.61	0.66	0.21	368	7,851	295	47
0.57	0.46	0.19	368	7,851	296	48
0.55	0.45	0.19	368	7,851	297	48
0.60	0.24	0.21	368	7,851	300	48
0.55	0.52	0.19	368	7,851	301	48
-0.06	0.28	-0.02	0.00	0.00	0.33	0.00
0.01	0.16	0.01	0.00	0.00	8.66	2.13

Note: (1)The data refers to End of Year(Month).

表1. 內政統計指標(續1)

年(月)別 Year(Month)	合作事業及人民團體 Cooperative and Civil Associations						
	合作事業社(場)數 (1) No. of Cooperatives	合作事業社(場)員數 (1) No. of Cooperative Members		全國性職業團體數 (1) National Occupational Associations	全國性社會團體數 (1) National Social Associations	農民健康保險投保單位 (1) Farmer Health Insurance Insured Units	農民健康保險被保險人數 (1) Farmer Health Insurance Insured Persons
		個人社員(人) Individual Member (Persons)	法人社員(個) No. of Legal Persons				
九十六年 2007	5,269	3,633,428	6,163	278	7,796	287	1,601,410
九十七年 2008	5,186	3,534,747	5,506	287	8,542	287	1,573,364
九十八年 2009	5,095	3,326,092	6,550	294	9,252	287	1,540,988
九十九年 2010	4,902	3,107,193	6,036	301	9,248	287	1,508,284
一〇〇年 2011	4,803	2,762,446	5,768	308	10,298	287	1,479,148
一〇一年 2012	4,618	2,641,436	5,451	314	11,172	287	1,454,728
一〇二年 2013	4,533	2,496,537	5,635	325	11,750	287	1,409,634
一〇三年 2014	4,460	2,345,235	5,441	332	12,363	287	1,349,903
一〇四年 2015	4,324	2,211,438	5,346	340	14,371	287	1,284,649
九月 Sept.						287	1,305,372
十月 Oct.						287	1,297,223
十一月 Nov.						287	1,289,545
十二月 Dec.	4,324	2,211,438	5,346	340	14,371	287	1,284,649
一〇五年 2016						287	1,248,122
一月 Jan.						287	1,280,743
二月 Feb.						287	1,277,002
三月 Mar.						287	1,272,458
四月 Apr.						287	1,268,195
五月 May						287	1,263,749
六月 June	4,265	2,173,868	5,039	348	14,484	287	1,259,870
七月 July						287	1,255,354
八月 Aug.						287	1,251,299
九月 Sept.						287	1,248,122
較上月增減(%) VS. with Last Month	—	—	—	—	—	0.00	-0.25
較上年同月增減(%) VS. with Last Year	—	—	—	—	—	0.00	-4.39

TABLE 1. STATISTICAL INDICATORS OF INTERIOR (CONT. 1)

地政 Land Administration				消防 Fire		
土地第一次登記(筆) Initial Land Registration (Plots)	土地標示變更、移轉、他項權利筆數(千筆) Change, Transfer & Others of Land (1,000 Plots)	建物第一次登記(千棟) Initial Building Registration (1,000 Buildings)	建物標示變更、移轉、他項權利棟數(千棟) Change, Transfer & Others of Buildings (1,000 Buildings)	消防安全查察列管數(家) Supervision of Safety Installation (Houses)	消防安全檢查件次(件次) Inspection of Safety Installation (Cases)	消防安全檢查合格率(%) Qualified Cases of Inspection of Safety Installation
19,239	3,889	172	1,906	156,209	311,249	89.35
23,262	3,444	154	1,759	163,700	310,730	90.09
23,786	3,329	108	1,785	168,270	303,229	88.97
17,538	3,636	91	1,847	172,786	302,257	88.84
12,950	3,898	94	1,687	185,003	327,519	85.37
12,446	3,397	102	1,706	192,795	317,605	86.09
9,687	3,674	111	1,843	197,984	335,436	86.86
11,872	3,551	116	1,755	207,756	325,367	86.03
13,413	3,404	127	1,708	211,200	317,309	85.29
125	232	9	116	211,593	23,127	87.21
2,702	297	11	138	212,231	26,568	86.13
4,968	356	17	143	211,126	28,833	85.36
2,217	374	15	193	211,200	31,364	85.37
2,962	2,071	89	1,111	213,145	209,934	86.50
1,192	233	9	115	210,335	27,326	85.11
207	151	9	74	210,830	17,770	85.59
119	236	12	124	211,205	23,775	84.86
98	216	7	116	211,723	20,949	85.86
84	253	11	140	212,210	21,845	86.49
180	245	10	132	212,061	21,235	84.55
186	249	8	139	212,077	32,600	89.19
674	262	10	146	211,809	27,056	88.30
222	226	12	125	213,145	17,378	87.14
-67.06	-13.97	23.70	-14.19	0.63	-35.77	-1.15
77.60	-2.61	35.87	8.04	0.73	-24.86	-0.07

表1. 內政統計指標(續2完)

年(月)別 Year(Month)	Fire Fighting				移民 Immigration			
	火災發生 次數 (次) No. of Fires (Times)	火災被 毀損房屋 (間) Burn-out & Damaged Houses (Houses)	火災 死傷人數 (人) Death & Injured Casualties (Persons)	消防急救 送醫人次 (人次) Persons Rescued in Emergency (Person- Times)	出境人數 (千人次) Exit Persons (1,000 Person- Times)	合法居留 外僑人數 (千人) Foreign Residents (1,000 Persons)	刑案 發生件數 (千件) Offenses Known to Police (1,000 Cases)	破獲嫌 疑犯人數 (千人) Offenders Cleared (1,000 Persons)
九十六年 2007	3,392	1,483	518	294,881	12,642	433.2	491.8	265.9
九十七年 2008	2,886	1,252	405	291,645	12,294	417.4	453.4	271.2
九十八年 2009	2,621	1,292	415	316,775	12,501	403.7	386.1	262.0
九十九年 2010	2,186	1,278	391	364,234	14,909	418.8	371.9	269.3
一〇〇年 2011	1,772	1,029	385	713,659	15,567	466.2	347.7	260.4
一〇一年 2012	1,574	907	428	826,076	17,464	483.9	317.4	262.1
一〇二年 2013	1,451	1,204	281	778,009	18,960	525.1	299.0	255.3
一〇三年 2014	1,417	1,263	368	878,849	21,615	629.6	306.3	261.6
一〇四年 2015	1,704	1,477	850	891,562	23,542	637.8	297.8	269.3
九月 Sept.	157	153	35	72,448	1,809	639.0	24.6	22.2
十月 Oct.	124	97	25	74,319	2,093	641.9	24.5	22.8
十一月 Nov.	162	108	19	74,004	1,990	644.2	24.4	22.6
十二月 Dec.	155	131	37	77,923	1,960	637.8	23.2	20.2
一〇五年 2016	1,328	1,099	297	679,666	19,104	662.8	221.5	207.4
一月 Jan.	139	119	19	79,770	2,040	627.3	22.6	21.5
二月 Feb.	154	128	40	78,438	2,144	643.0	21.6	20.6
三月 Mar.	149	129	43	77,720	2,107	643.7	25.5	24.0
四月 Apr.	138	128	22	73,446	2,112	649.6	24.6	22.3
五月 May	132	123	17	75,626	2,153	653.4	26.9	25.3
六月 June	134	118	26	74,821	2,206	647.1	24.6	22.4
七月 July	190	131	72	74,929	2,245	639.2	26.8	25.3
八月 Aug.	141	101	43	72,956	2,169	650.7	26.6	24.9
九月 Sept.	151	122	15	71,960	1,927	662.8	22.4	21.1
較上月增減(%) VS. with Last Month	7.09	20.79	-65.12	-1.37	-11.16	1.86	-15.68	-15.12
較上年同月增減(%) VS. with Last Year	-3.82	-20.26	-57.14	-0.67	6.54	3.72	-8.95	-4.84

TABLE 1. STATISTICAL INDICATORS OF INTERIOR (END)

警政 Police Administration						營建 Construction & Planning		
少年 嫌疑犯 人數 (千人) Juvenile Offenders (1,000 Persons)	機動車輛 肇事事件數 (件) Road Traffic Accidents (Cases)	機動車輛 肇事率 (件/萬輛) Traffic Accident Rate(Cases/ 10,000V)	道路交通 事故死傷 人數(人) Casualties Caused by Road Traffic Accidents (Persons)	處理 集會遊行 (件) No.of Assembly and Parade (Cases)	處理 經濟案件 (件) Economic Frauds (Cases)	核發建築 物建造執 照件數 (件) Construction License (Cases)	核發建築 物使用執 照件數 (件) Usage License (Cases)	核發建築 物拆除執 照件數 (件) Demolition License (Cases)
10.9	163,971	79.95	219,500	2,997	11,446	31,704	34,797	2,136
11.3	170,127	81.39	229,647	3,636	10,966	19,484	27,376	1,752
10.8	184,749	87.01	249,086	6,305	11,159	20,517	16,770	1,772
11.1	219,651	101.94	295,811	9,267	10,321	29,696	22,293	2,520
13.1	235,776	107.30	317,318	5,298	10,621	33,161	26,250	2,376
15.1	249,465	111.94	336,122	3,728	10,008	31,237	26,903	2,529
12.0	278,388	126.80	375,496	2,365	10,293	33,531	28,014	2,882
11.0	307,842	143.67	415,048	14,751	8,310	31,994	28,806	2,668
11.0	305,413	143.08	411,769	5,786	8,428	27,643	28,835	2,392
0.7	24,639	11.53	33,147	311	855	2,176	2,362	210
0.7	26,877	12.57	36,511	491	760	2,159	2,494	208
0.7	26,730	12.49	36,550	1,062	744	2,415	2,757	201
0.7	29,411	13.74	39,531	2,081	467	2,312	2,792	231
7.8	214,902	100.21	282,644	4,037	5,681	16,495	17,170	1,758
0.6	26,899	12.57	34,886	2,104	644	1,948	2,165	204
0.5	21,375	9.98	27,844	155	412	1,413	1,308	140
0.9	24,377	11.39	31,695	203	790	1,845	2,087	207
0.7	23,030	10.76	30,489	229	707	1,596	1,695	192
0.9	24,195	11.30	32,027	286	641	2,083	2,149	208
0.7	24,309	11.34	32,174	253	622	2,066	1,859	222
1.5	24,162	11.27	32,051	284	512	1,687	1,875	184
1.3	23,418	10.92	30,996	270	641	1,960	2,380	205
0.6	23,137	10.78	30,482	253	712	1,897	1,652	196
-49.61	-1.20	-0.14	-1.66	-6.30	11.08	-3.21	-30.59	-4.39
-12.79	-6.10	-0.76	-8.04	-18.65	-16.73	-12.82	-30.06	-6.67

表2. 村里鄰戶數暨現住人口—按月別分

年(月)底別	土地面積 (平方公里)	鄉鎮市區數	村里數	編組鄰數	戶數
End of Year (Month)	Area (Km ²)	Townships, Cities & Districts	Villages	Organized Neighbor- hoods	Households
九十六年 2007	36,189.5050	368	7,826	147,342	7,512,449
九十七年 2008	36,189.5050	368	7,827	147,591	7,655,772
九十八年 2009	36,191.4667	368	7,834	147,863	7,805,834
九十九年 2010	36,191.4667	368	7,835	147,877	7,937,024
一〇〇年 2011	36,192.8155	368	7,835	147,828	8,057,761
一〇一年 2012	36,192.8155	368	7,835	148,358	8,186,432
一〇二年 2013	36,192.8155	368	7,839	148,587	8,286,260
一〇三年 2014	36,192.8155	368	7,851	148,640	8,382,699
一〇四年 2015	36,197.0669	368	7,851	148,400	8,468,978
九月 Sept.	36,197.0520	368	7,851	148,384	8,459,688
十月 Oct.	36,197.0520	368	7,851	148,389	8,461,618
十一月 Nov.	36,197.0520	368	7,851	148,397	8,465,553
十二月 Dec.	36,197.0669	368	7,851	148,400	8,468,978
一〇五年 2016	36,197.0669	368	7,851	148,514	8,536,883
一月 Jan.	36,197.0669	368	7,851	148,407	8,471,543
二月 Feb.	36,197.0669	368	7,851	148,414	8,473,964
三月 Mar.	36,197.0669	368	7,851	148,460	8,479,633
四月 Apr.	36,197.0669	368	7,851	148,464	8,484,626
五月 May	36,197.0669	368	7,851	148,468	8,493,007
六月 June	36,197.0669	368	7,851	148,474	8,499,758
七月 July	36,197.0669	368	7,851	148,483	8,507,475
八月 Aug.	36,197.0669	368	7,851	148,507	8,520,056
九月 Sept.	36,197.0669	368	7,851	148,514	8,536,883
較上月增減(%) VS. with Last Month	0.00	0.00	0.00	0.00	0.20
較上年同月增減(%) VS. with Last Year	0.00	0.00	0.00	0.23	0.91

資料來源：本部戶政司。
 說明：1. 96年12月，金門縣代管之烏坵鄉面積，因重測修正為1.2平方公里。2. 96年12月起，將東沙及南沙群島納入我國土地面積，並由高雄市代管。3. 98年2月嘉義縣布袋鎮填海造地，致嘉義縣面積增1.9617平方公里。4. 100年9月高雄小港區因配合高雄港洲際貨櫃中心第一期工程計畫填築用地擴大，面積增加1.3488平方公里。5. 104年4月高雄小港區因配合高雄港洲際貨櫃中心第二期工程計畫填築用地擴大，面積增加4.2365平方公里。6. 104年12月南沙太平島交通基礎建設工程竣工，增加面積0.0149平方公里。

TABLE 2. NUMBER OF VILLAGES, NEIGHBORHOODS, HOUSEHOLDS AND RESIDENT POPULATION - BY MONTH

人口數 (人)		Population (Persons)		性比例 (每百女子 所當男子數)	戶量 (人/戶)	人口密度 (人/平方公里)
合計 Total	增加率	男性	女性			
人數 Persons	增加率 Increase Rate (o/oo)	Male	Female	Sex Ratio (Female=100)	Mean Size of Households (Persons/ Household)	Population Density (Persons per Km ²)
22,958,360	3.58	11,608,767	11,349,593	102.28	3.06	634.39
23,037,031	3.43	11,626,351	11,410,680	101.89	3.01	636.57
23,119,772	3.59	11,636,734	11,483,038	101.34	2.96	638.82
23,162,123	1.83	11,635,225	11,526,898	100.94	2.92	639.99
23,224,912	2.71	11,645,674	11,579,238	100.57	2.88	641.70
23,315,822	3.91	11,673,319	11,642,503	100.26	2.85	644.21
23,373,517	2.47	11,684,674	11,688,843	99.96	2.82	645.81
23,433,753	2.58	11,697,971	11,735,782	99.68	2.80	647.47
23,492,074	2.49	11,712,047	11,780,027	99.42	2.77	649.00
23,468,748	0.16	11,704,323	11,764,425	99.49	2.77	648.36
23,476,640	0.34	11,706,976	11,769,664	99.47	2.77	648.58
23,483,793	0.30	11,709,439	11,774,354	99.45	2.77	648.78
23,492,074	0.35	11,712,047	11,780,027	99.42	2.77	649.00
23,519,518	1.17	11,713,562	11,805,956	99.22	2.76	649.76
23,496,068	0.17	11,712,764	11,783,304	99.40	2.77	649.12
23,496,935	0.04	11,711,706	11,785,229	99.38	2.77	649.14
23,496,813	-0.01	11,710,082	11,786,731	99.35	2.77	649.14
23,499,404	0.11	11,709,898	11,789,506	99.32	2.77	649.21
23,503,349	0.17	11,710,494	11,792,855	99.30	2.77	649.32
23,508,362	0.21	11,711,541	11,796,821	99.28	2.77	649.45
23,514,750	0.27	11,713,460	11,801,290	99.26	2.76	649.63
23,516,841	0.09	11,713,364	11,803,477	99.24	2.76	649.69
23,519,518	0.11	11,713,562	11,805,956	99.22	2.76	649.76
0.01	0.02	0.00	0.02	-0.02	-0.01	0.07
0.22	-0.05	0.08	0.35	-0.27	-0.02	1.40

Source : Dept. of Household Registration Affairs, MOI.
 Note : 1.The area of Wuciou Township of Kinmen County was resurveyed and revised in Dec.,2007. 2.The total area has contained the area of Dongsha and Nansha Islands which are temporarily administered by Kaohsiung City since Dec.,2007. 3.The area of Chaiyi County increased 1,9617 square kilometers because Bada Township reclaimed land from the sea in Feb.,2009.4.The area of Kaohsiung increased 1,3488 square kilometers because the Siaogang District reclaimed land from the sea for the area expansion of the Intercontinental Container Terminal Project-Phase 1 in the Port of Kaohsiung in Sept. 2011.5.The area of Kaohsiung increased 4,2365 square kilometers because the Siaogang District reclaimed land from the sea for the area expansion of the Intercontinental Container Terminal Project-Phase 2 in the Port of Kaohsiung in Apr. 2015.6.The area of Nansha Island has increased 0.0149 square kilometers because Taiping Island's transport infrastructure renovation project is completed in Dec.,2015.

表3. 村里鄰戶數暨現住人口－按區域別分

區域別	土地面積 (平方公里)	鄉鎮市區數	村里數	編組鄰數	戶數
Locality	Area (Km ²)	Townships, Cities & Districts	Villages	Organized Neighbor- hoods	Households
一〇五年九月底 End of Sep., 2016	36,197.0669	368	7,851	148,514	8,536,883
新 北 市 New Taipei City	2,052.5667	29	1,032	22,331	1,521,700
臺 北 市 Taipei City	271.7997	12	456	9,593	1,046,849
桃 園 市 Taoyuan City	1,220.9540	13	495	11,565	765,688
臺 中 市 Taichung City	2,214.8968	29	625	13,005	939,545
臺 南 市 Tainan City	2,191.6531	37	752	14,714	676,638
高 雄 市 Kaohsiung City	2,951.8524	38	891	17,343	1,080,508
臺 灣 省 Taiwan Prov.	25,110.0037	200	3,541	59,059	2,464,206
宜蘭縣 Yilan C.	2,143.6251	12	233	3,673	166,457
新竹縣 Hsinchu C.	1,427.5369	13	191	3,228	186,738
苗栗縣 Miaoli C.	1,820.3149	18	274	4,687	185,450
彰化縣 Changhua C.	1,074.3960	26	589	9,169	384,130
南投縣 Nantou C.	4,106.4360	13	262	4,276	177,274
雲林縣 Yunlin C.	1,290.8326	20	388	6,423	239,262
嘉義縣 Chiayi C.	1,903.6367	18	357	5,360	182,500
屏東縣 Pingtung C.	2,775.6003	33	464	7,513	285,583
臺東縣 Taitung C.	3,515.2526	16	147	2,710	82,531
花蓮縣 Hualien C.	4,628.5714	13	177	3,682	125,167
澎湖縣 Penghu C.	126.8641	6	96	1,403	39,040
基隆市 Keelung City	132.7589	7	157	3,313	151,636
新竹市 Hsinchu City	104.1526	3	122	2,230	159,587
嘉義市 Chiayi City	60.0256	2	84	1,392	98,851
福 建 省 Fuchien Prov.	180.4560	10	59	904	41,749
金門縣 Kinmen C.	151.6560	6	37	767	39,106
連江縣 Lienchiang C.	28.8000	4	22	137	2,643
東沙群島 Dongsha Islands	2.3800	—	—	—	—
南沙群島 Nansha Islands	0.5045	—	—	—	—

資料來源：本部戶政司。

說明：96年12月起，土地面積包含東沙群島東沙島及南沙群島太平島，由高雄市代管；其設籍人口截至105年6月底有5戶5人(男2人、女3人)，列於高雄市統計。

TABLE 3. NUMBER OF VILLAGES, NEIGHBORHOODS, HOUSEHOLDS AND RESIDENT POPULATION - BY LOCALITY

人 口 數 (人)		Population (Persons)		性比例 (每百女子 所當男子數)	戶 量 (人/戶)	人口密度 (人/平方公里)
合 計	Total	男 性	女 性			
人 數	占總人口比率	Male	Female	Sex Ratio (Female=100)	Mean Size of Households (Persons/ Household)	Population Density (Persons per Km ²)
Persons	Proportion of Persons (%)					
23,519,518	100.00	11,713,562	11,805,956	99.22	2.76	649.76
3,974,911	16.90	1,951,006	2,023,905	96.40	2.61	1,936.56
2,696,316	11.46	1,290,311	1,406,005	91.77	2.58	9,920.23
2,136,702	9.08	1,066,819	1,069,883	99.71	2.79	1,750.03
2,759,887	11.73	1,363,129	1,396,758	97.59	2.94	1,246.06
1,885,499	8.02	943,148	942,351	100.08	2.79	860.31
2,778,332	11.81	1,379,143	1,399,189	98.57	2.57	941.22
7,140,866	30.36	3,645,590	3,495,276	104.30	2.90	284.38
457,671	1.95	231,855	225,816	102.67	2.75	213.50
546,272	2.32	279,514	266,758	104.78	2.93	382.67
560,271	2.38	288,890	271,381	106.45	3.02	307.79
1,287,665	5.47	657,156	630,509	104.23	3.35	1,198.50
506,052	2.15	259,449	246,603	105.21	2.85	123.23
695,925	2.96	361,645	334,280	108.19	2.91	539.13
516,531	2.20	268,761	247,770	108.47	2.83	271.34
837,048	3.56	428,461	408,587	104.86	2.93	301.57
221,199	0.94	114,445	106,754	107.20	2.68	62.93
331,223	1.41	168,636	162,587	103.72	2.65	71.56
102,880	0.44	52,960	49,920	106.09	2.64	810.95
372,019	1.58	186,560	185,459	100.59	2.45	2,802.22
436,220	1.85	215,770	220,450	97.88	2.73	4,188.28
269,890	1.15	131,488	138,402	95.00	2.73	4,496.25
147,005	0.63	74,416	72,589	102.52	3.52	814.63
134,419	0.57	67,225	67,194	100.05	3.44	886.34
12,586	0.05	7,191	5,395	133.29	4.76	437.01
—	—	—	—	—	—	—
—	—	—	—	—	—	—

Source : Dept. of Household Registration Affairs, MOI.

Note : The total area has contained the area of Dongsha and Taiping Islands which are temporarily administered by Kaohsiung City since Dec.,2007, the area is not included in the area of Kaohsiung, 5 households and 2 males, 3 females (End of June, 2016) are included in Kaohsiung City.

表4. 現住人口動態登記—按月別分

單位:人

年(月)別 Year (Month)	出生 Births				死亡 Deaths			
	合計 Total		男性 Male	女性 Female	合計 Total		男性 Male	女性 Female
	出生數 No. of Births	粗出生率 Crude Birth Rate (o/oo)			死亡數 No. of Deaths	粗死亡率 Crude Death Rate (o/oo)		
九十六年 2007	204,414	8.92	106,898	97,516	141,111	6.16	87,029	54,082
九十七年 2008	198,733	8.64	103,937	94,796	143,624	6.25	88,541	55,083
九十八年 2009	191,310	8.29	99,492	91,818	143,582	6.22	88,088	55,494
九十九年 2010	166,886	7.21	87,213	79,673	145,772	6.30	89,152	56,620
一〇〇年 2011	196,627	8.48	101,943	94,684	152,915	6.59	93,810	59,105
一〇一年 2012	229,481	9.86	118,848	110,633	154,251	6.63	93,618	60,633
一〇二年 2013	199,113	8.53	103,120	95,993	155,908	6.68	94,505	61,403
一〇三年 2014	210,383	8.99	108,817	101,566	163,929	7.00	98,733	65,196
一〇四年 2015	213,598	9.10	111,041	102,557	163,858	6.98	98,580	65,278
九月 Sept.	17,106	0.73	8,814	8,292	12,527	0.53	7,549	4,978
十月 Oct.	20,004	0.85	10,477	9,527	13,794	0.59	8,352	5,442
十一月 Nov.	18,971	0.81	9,852	9,119	13,010	0.55	7,807	5,203
十二月 Dec.	20,582	0.88	10,642	9,940	14,426	0.61	8,737	5,689
一〇五年 2016	151,411	6.44	78,639	72,772	130,899	5.57	78,175	52,724
一月 Jan.	17,190	0.73	9,015	8,175	14,292	0.61	8,606	5,686
二月 Feb.	15,184	0.65	7,852	7,332	15,441	0.66	9,317	6,124
三月 Mar.	19,052	0.81	9,976	9,076	18,918	0.81	11,279	7,639
四月 Apr.	15,746	0.67	8,089	7,657	14,520	0.62	8,673	5,847
五月 May	17,346	0.74	8,922	8,424	14,238	0.61	8,478	5,760
六月 June	16,412	0.70	8,571	7,841	13,445	0.57	8,008	5,437
七月 July	16,482	0.70	8,639	7,843	13,021	0.55	7,745	5,276
八月 Aug.	17,239	0.73	8,945	8,294	14,195	0.60	8,418	5,777
九月 Sept.	16,760	0.71	8,630	8,130	12,829	0.55	7,651	5,178
較上月增減(%) VS. with Last Month	-2.78	-0.02	-3.52	-1.98	-9.62	-0.06	-9.11	-10.37
較上年同月增減(%) VS. with Last Year	-2.02	-0.02	-2.09	-1.95	2.41	0.01	1.35	4.02

資料來源: 本部門戶政司。

TABLE 4. MOBILITY STATUS OF RESIDENT POPULATION - BY MONTH

Unit: Persons

自然增加 Natural Increase		社會增加 Social Increase		總增加 Total Increase		結婚 Marriage		離婚 Divorce	
增加數 No. of Increase	增加率 Increase Rate (o/oo)	增加數 No. of Increase	增加率 Increase Rate (o/oo)	增加數 No. of Increase	總增加率 Increase Rate (o/oo)	對數 (對) Couples	粗結 婚率 Crude Marriage Rate (o/oo)	對數 (對) Couples	粗離 婚率 Crude Divorce Rate (o/oo)
63,303	2.76	18,530	0.81	81,833	3.57	135,041	5.89	58,518	2.55
55,109	2.40	23,562	1.02	78,671	3.42	154,866	6.73	55,995	2.43
47,728	2.07	35,013	1.52	82,741	3.59	117,099	5.07	57,223	2.48
21,114	0.91	21,237	0.92	42,351	1.83	138,819	6.00	58,115	2.51
43,712	1.88	19,077	0.82	62,789	2.71	165,327	7.13	57,008	2.46
75,230	3.23	15,680	0.67	90,910	3.91	143,384	6.16	55,980	2.41
43,205	1.85	14,490	0.62	57,695	2.47	147,636	6.32	53,604	2.30
46,454	1.98	13,782	0.59	60,236	2.57	149,287	6.38	53,190	2.27
49,740	2.12	8,581	0.37	58,321	2.49	154,346	6.58	53,459	2.28
4,579	0.20	-834	-0.04	3,745	0.16	8,333	0.36	4,289	0.18
6,210	0.26	1,682	0.07	7,892	0.34	16,948	0.72	4,818	0.21
5,961	0.25	1,192	0.05	7,153	0.30	14,388	0.61	4,384	0.19
6,156	0.26	2,125	0.09	8,281	0.35	16,677	0.71	4,685	0.20
20,512	0.87	6,932	0.29	27,444	1.17	103,176	4.39	39,822	1.69
2,898	0.12	1,096	0.05	3,994	0.17	16,588	0.71	3,919	0.17
-257	-0.01	1,124	0.05	867	0.04	9,677	0.41	3,231	0.14
134	0.01	-256	-0.01	-122	-0.01	13,181	0.56	5,088	0.22
1,226	0.05	1,365	0.06	2,591	0.11	9,135	0.39	4,346	0.18
3,108	0.13	837	0.04	3,945	0.17	15,456	0.66	4,900	0.21
2,967	0.13	2,046	0.09	5,013	0.21	10,765	0.46	4,517	0.19
3,461	0.15	2,927	0.12	6,388	0.27	10,517	0.45	4,470	0.19
3,044	0.13	-953	-0.04	2,091	0.09	5,671	0.24	4,920	0.21
3,931	0.17	-1,254	-0.05	2,677	0.11	12,186	0.52	4,431	0.19
29.14	0.04	-31.58	-0.01	28.02	0.02	114.88	0.28	-9.94	-0.02
-14.15	-0.03	-50.36	-0.02	-28.52	-0.05	46.24	0.16	3.31	0.01

Source: Dept. of Household Registration Affairs, MOL.

表4. 現住人口動態登記—按月別分(續)

單位：人

年(月)別 Year (Month)	出生人數按出生狀況 Births by Status								
	婚 生 Legitimate			非婚生—已認領 Illegitimate-Recognized			非婚生—未認領 Illegitimate-Unrecognized		
	合計 Total	男性 Male	女性 Female	合計 Total	男性 Male	女性 Female	合計 Total	男性 Male	女性 Female
九十六年 2007	195,375	102,245	93,130	2,565	1,317	1,248	6,414	3,300	3,114
九十七年 2008	190,498	99,790	90,708	3,304	1,671	1,633	4,891	2,453	2,438
九十八年 2009	183,801	95,644	88,157	2,960	1,506	1,454	4,512	2,321	2,191
九十九年 2010	159,328	83,286	76,042	3,062	1,617	1,445	4,470	2,297	2,173
一〇〇年 2011	189,162	98,098	91,064	2,966	1,538	1,428	4,486	2,300	2,186
一〇一年 2012	221,213	114,511	106,702	3,273	1,720	1,553	4,977	2,605	2,372
一〇二年 2013	191,137	99,037	92,100	3,166	1,604	1,562	4,798	2,474	2,324
一〇三年 2014	202,534	104,718	97,816	2,957	1,536	1,421	4,885	2,560	2,325
一〇四年 2015	205,540	106,764	98,776	2,949	1,561	1,388	5,101	2,713	2,388
九 月 Sept.	16,432	8,436	7,996	247	141	106	427	237	190
十 月 Oct.	19,235	10,095	9,140	284	137	147	484	245	239
十一月 Nov.	18,282	9,471	8,811	255	151	104	434	230	204
十二月 Dec.	19,787	10,205	9,582	298	161	137	496	276	220
一〇五年 2016	145,645	75,722	69,923	2,086	1,036	1,050	3,676	1,880	1,796
一 月 Jan.	16,578	8,704	7,874	242	119	123	370	192	178
二 月 Feb.	14,649	7,585	7,064	195	102	93	339	165	174
三 月 Mar.	18,278	9,574	8,704	279	156	123	495	246	249
四 月 Apr.	15,145	7,771	7,374	231	117	114	370	201	169
五 月 May	16,699	8,604	8,095	224	107	117	423	211	212
六 月 June	15,791	8,268	7,523	222	106	116	399	197	202
七 月 July	15,828	8,310	7,518	230	105	125	423	224	199
八 月 Aug.	16,565	8,586	7,979	242	122	120	432	237	195
九 月 Sept.	16,112	8,320	7,792	221	102	119	425	207	218
較上月增減(%) VS. with Last Month	-2.73	-3.10	-2.34	-8.68	-16.39	-0.83	-1.62	-12.66	11.79
較上年同月增減(%) VS. with Last Year	-1.95	-1.38	-2.55	-10.53	-27.66	12.26	-0.47	-12.66	14.74

TABLE 4. MOBILITY STATUS OF RESIDENT POPULATION - BY MONTH (CONT.)

Unit : Persons

棄嬰或無依兒童 Abandoned or Helpless Child			本國人與外國人結婚人數 Married with Foreigners			本國人與外國人離婚人數 Divorced with Foreigners		
合計 Total	男性 Male	女性 Female	合計 Total	男性 Male	女性 Female	合計 Total	男性 Male	女性 Female
60	36	24	9,554	6,964	2,590	4,487	3,688	799
40	23	17	8,957	6,062	2,895	4,843	4,062	781
37	21	16	8,620	5,638	2,982	5,363	4,539	824
26	13	13	8,169	5,184	2,985	5,539	4,693	846
13	7	6	8,053	4,958	3,095	5,414	4,640	774
18	12	6	7,887	4,666	3,221	5,200	4,342	858
12	5	7	7,950	4,834	3,116	4,814	4,046	768
7	3	4	8,715	5,372	3,343	4,592	3,832	760
8	3	5	9,533	6,161	3,372	4,579	3,849	730
—	—	—	703	430	273	388	318	70
1	—	1	899	585	314	411	351	60
—	—	—	752	502	250	365	311	54
1	—	1	866	549	317	377	308	69
4	1	3	7,429	4,750	2,679	3,336	2,796	540
—	—	—	819	529	290	319	265	54
1	—	1	629	343	286	269	221	48
—	—	—	898	559	339	415	356	59
—	—	—	734	468	266	362	312	50
—	—	—	898	582	316	453	374	79
—	—	—	869	548	321	372	304	68
1	—	1	865	560	305	375	319	56
—	—	—	855	566	289	426	359	67
2	1	1	862	595	267	345	286	59
—	—	—	0.82	5.12	-7.61	-19.01	-20.33	-11.94
—	—	—	22.62	38.37	-2.20	-11.08	-10.06	-15.71

表5. 現住人口動態登記—按區域別分

單位：人

區域別 Locality	出生 Births				死亡 Deaths			
	合計 Total		男性 Male	女性 Female	合計 Total		男性 Male	女性 Female
	出生數 No. of Births	粗出生率 Crude Birth Rate (o/oo)			死亡數 No. of Deaths	粗死亡率 Crude Death Rate (o/oo)		
一〇五年九月 Sep., 2016	16,760	0.71	8,630	8,130	12,829	0.55	7,651	5,178
新 北 市 New Taipei City	2,743	0.69	1,418	1,325	1,700	0.43	1,016	684
臺 北 市 Taipei City	2,176	0.81	1,117	1,059	1,332	0.49	764	568
桃 園 市 Taoyuan City	2,010	0.94	1,065	945	905	0.42	564	341
臺 中 市 Taichung City	2,116	0.77	1,091	1,025	1,255	0.45	741	514
臺 南 市 Tainan City	1,157	0.61	613	544	1,097	0.58	651	446
高 雄 市 Kaohsiung City	1,795	0.65	890	905	1,661	0.60	1,033	628
臺 灣 省 Taiwan Prov.	4,641	0.65	2,378	2,263	4,817	0.67	2,844	1,973
宜蘭縣 Yilan C.	260	0.57	147	113	304	0.66	179	125
新竹縣 Hsinchu C.	452	0.83	230	222	262	0.48	161	101
苗栗縣 Miaoli C.	355	0.63	179	176	399	0.71	226	173
彰化縣 Changhua C.	1,136	0.88	595	541	785	0.61	461	324
南投縣 Nantou C.	268	0.53	131	137	378	0.75	234	144
雲林縣 Yunlin C.	387	0.56	187	200	528	0.76	309	219
嘉義縣 Chiayi C.	244	0.47	117	127	409	0.79	252	157
屏東縣 Pingtung C.	425	0.51	228	197	669	0.80	400	269
臺東縣 Taitung C.	131	0.59	72	59	198	0.89	116	82
花蓮縣 Hualien C.	223	0.67	115	108	250	0.75	156	94
澎湖縣 Penghu C.	71	0.69	31	40	78	0.76	45	33
基隆市 Keelung City	208	0.56	95	113	220	0.59	124	96
新竹市 Hsinchu City	333	0.76	177	156	201	0.46	106	95
嘉義市 Chiayi City	148	0.55	74	74	136	0.50	75	61
福 建 省 Fuchien Prov.	122	0.83	58	64	62	0.42	38	24
金門縣 Kinmen C.	109	0.81	51	58	58	0.43	34	24
連江縣 Lienchiang C.	13	1.03	7	6	4	0.32	4	—

資料來源：本部戶政司。

TABLE 5. MOBILITY STATUS OF RESIDENT POPULATION - BY LOCALITY

Unit: Persons

自然增加 Natural Increase		社會增加 Social Increase		總增加 Total Increase		結 婚 Marriage		離 婚 Divorce	
增加數 No. of Increase	增加率 Increase Rate (o/oo)	增加數 No. of Increase	增加率 Increase Rate (o/oo)	增加數 No. of Increase	總增加率 Increase Rate (o/oo)	對數 (對) Couples	粗結 婚率 Crude Marriage Rate(o/oo)	對數 (對) Couples	粗離 婚率 Crude Divorce Rate(o/oo)
3,931	0.17	-1,254	-0.05	2,677	0.11	12,186	0.52	4,431	0.19
1,043	0.26	-410	-0.10	633	0.16	2,315	0.58	796	0.20
844	0.31	-3,119	-1.16	-2,275	-0.84	1,482	0.55	475	0.18
1,105	0.52	2,743	1.28	3,848	1.80	1,346	0.63	463	0.22
861	0.31	890	0.32	1,751	0.63	1,476	0.53	545	0.20
60	0.03	-162	-0.09	-102	-0.05	812	0.43	296	0.16
134	0.05	-120	-0.04	14	0.01	1,337	0.48	513	0.18
-176	-0.02	-1,815	-0.25	-1,991	-0.28	3,355	0.47	1,314	0.18
-44	-0.10	-73	-0.16	-117	-0.26	243	0.53	87	0.19
190	0.35	408	0.75	598	1.10	270	0.49	105	0.19
-44	-0.08	-430	-0.77	-474	-0.85	295	0.53	102	0.18
351	0.27	-1,031	-0.80	-680	-0.53	651	0.51	204	0.16
-110	-0.22	-368	-0.73	-478	-0.94	228	0.45	87	0.17
-141	-0.20	-249	-0.36	-390	-0.56	296	0.43	110	0.16
-165	-0.32	-219	-0.42	-384	-0.74	204	0.39	82	0.16
-244	-0.29	-408	-0.49	-652	-0.78	348	0.42	160	0.19
-67	-0.30	-58	-0.26	-125	-0.56	87	0.39	46	0.21
-27	-0.08	-82	-0.25	-109	-0.33	170	0.51	93	0.28
-7	-0.07	481	4.69	474	4.62	41	0.40	20	0.19
-12	-0.03	45	0.12	33	0.09	191	0.51	87	0.23
132	0.30	283	0.65	415	0.95	228	0.52	79	0.18
12	0.04	-114	-0.42	-102	-0.38	103	0.38	52	0.19
60	0.41	739	5.04	799	5.45	63	0.43	29	0.20
51	0.38	712	5.31	763	5.69	58	0.43	28	0.21
9	0.72	27	2.15	36	2.86	5	0.40	1	0.08

Source :Dept. of Household Registration Affairs, MOI.

表5. 現住人口動態登記—按區域別分(續)

單位：人

區域別 Locality	出生人數按出生狀況 Births by Status								
	婚 生 Legitimate			非婚生—已認領 Illegitimate-Recognized			非婚生—未認領 Illegitimate-Unrecognized		
	合計 Total	男性 Male	女性 Female	合計 Total	男性 Male	女性 Female	合計 Total	男性 Male	女性 Female
一〇五年九月 Sep., 2016	16,112	8,320	7,792	221	102	119	425	207	218
新 北 市 New Taipei City	2,642	1,373	1,269	38	17	21	63	28	35
臺 北 市 Taipei City	2,125	1,095	1,030	22	8	14	28	13	15
桃 園 市 Taoyuan City	1,931	1,020	911	29	20	9	50	25	25
臺 中 市 Taichung City	2,037	1,049	988	23	12	11	56	30	26
臺 南 市 Tainan City	1,121	595	526	12	7	5	24	11	13
高 雄 市 Kaohsiung City	1,713	850	863	30	13	17	52	27	25
臺 灣 省 Taiwan Prov.	4,423	2,281	2,142	67	25	42	150	72	78
宜蘭縣 Yilan C.	245	141	104	6	1	5	9	5	4
新竹縣 Hsinchu C.	435	222	213	4	3	1	12	5	7
苗栗縣 Miaoli C.	337	169	168	6	2	4	12	8	4
彰化縣 Changhua C.	1,106	586	520	11	3	8	19	6	13
南投縣 Nantou C.	257	126	131	3	1	2	8	4	4
雲林縣 Yunlin C.	371	179	192	6	3	3	10	5	5
嘉義縣 Chiayi C.	237	116	121	4	—	4	3	1	2
屏東縣 Pingtung C.	386	209	177	8	5	3	31	14	17
臺東縣 Taitung C.	122	67	55	—	—	—	9	5	4
花蓮縣 Hualien C.	199	103	96	7	1	6	17	11	6
澎湖縣 Penghu C.	69	29	40	—	—	—	2	2	—
基隆市 Keelung City	197	91	106	4	1	3	7	3	4
新竹市 Hsinchu City	321	171	150	5	3	2	7	3	4
嘉義市 Chiayi City	141	72	69	3	2	1	4	—	4
福 建 省 Fuchien Prov.	120	57	63	—	—	—	2	1	1
金門縣 Kinmen C.	107	50	57	—	—	—	2	1	1
連江縣 Lienchiang C.	13	7	6	—	—	—	—	—	—

TABLE 5. MOBILITY STATUS OF RESIDENT POPULATION - BY LOCALITY (CONT.)

Unit: Persons

棄嬰或無依兒童 Abandoned or Helpless Child			本國人與外國人結婚人數 Married with Foreigners			本國人與外國人離婚人數 Divorced with Foreigners		
合計 Total	男性 Male	女性 Female	合計 Total	男性 Male	女性 Female	合計 Total	男性 Male	女性 Female
2	1	1	862	595	267	345	286	59
—	—	—	159	100	59	57	47	10
1	1	—	108	56	52	40	25	15
—	—	—	103	80	23	41	34	7
—	—	—	95	59	36	41	32	9
—	—	—	52	42	10	17	16	1
—	—	—	91	60	31	38	34	4
1	—	1	249	194	55	108	96	12
—	—	—	18	10	8	4	4	—
1	—	1	16	13	3	12	11	1
—	—	—	25	19	6	11	9	2
—	—	—	40	34	6	14	14	—
—	—	—	19	15	4	6	6	—
—	—	—	27	25	2	12	11	1
—	—	—	24	20	4	11	10	1
—	—	—	23	20	3	14	12	2
—	—	—	9	5	4	2	2	—
—	—	—	16	12	4	7	5	2
—	—	—	3	2	1	1	1	—
—	—	—	12	10	2	8	6	2
—	—	—	15	9	6	3	3	—
—	—	—	2	—	2	3	2	1
—	—	—	5	4	1	3	2	1
—	—	—	4	3	1	3	2	1
—	—	—	1	1	—	—	—	—

表6. 現住人口動態登記年累計—按區域別分

單位：人

區域別 Locality	出生 Births				死亡 Deaths			
	合計 Total		男性 Male	女性 Female	合計 Total		男性 Male	女性 Female
	出生數 No. of Births	粗出生率 Crude Birth Rate (o/oo)			死亡數 No. of Deaths	粗死亡率 Crude Death Rate (o/oo)		
一〇五年一至九月 Jan. - Sep., 2016	151,411	6.44	78,639	72,772	130,899	5.57	78,175	52,724
新北市 New Taipei City	25,159	6.33	13,009	12,150	17,620	4.44	10,775	6,845
臺北市 Taipei City	20,455	7.57	10,565	9,890	13,711	5.08	7,888	5,823
桃園市 Taoyuan City	17,281	8.15	9,054	8,227	9,561	4.51	6,001	3,560
臺中市 Taichung City	18,495	6.72	9,628	8,867	12,872	4.68	7,709	5,163
臺南市 Tainan City	10,672	5.66	5,671	5,001	11,508	6.10	6,669	4,839
高雄市 Kaohsiung City	15,698	5.65	8,095	7,603	16,206	5.83	9,775	6,431
臺灣省 Taiwan Prov.	42,592	5.96	22,077	20,515	48,792	6.83	29,004	19,788
宜蘭縣 Yilan C.	2,532	5.53	1,332	1,200	2,880	6.29	1,675	1,205
新竹縣 Hsinchu C.	4,018	7.38	2,117	1,901	2,887	5.31	1,756	1,131
苗栗縣 Miaoli C.	3,582	6.37	1,844	1,738	3,954	7.03	2,329	1,625
彰化縣 Changhua C.	9,911	7.69	5,177	4,734	7,956	6.18	4,685	3,271
南投縣 Nantou C.	2,598	5.12	1,360	1,238	3,776	7.44	2,297	1,479
雲林縣 Yunlin C.	3,451	4.95	1,767	1,684	5,385	7.72	3,099	2,286
嘉義縣 Chiayi C.	2,139	4.13	1,138	1,001	4,318	8.33	2,519	1,799
屏東縣 Pingtung C.	3,713	4.42	1,935	1,778	6,550	7.81	3,968	2,582
臺東縣 Taitung C.	1,132	5.10	600	532	1,951	8.80	1,211	740
花蓮縣 Hualien C.	1,932	5.83	985	947	2,566	7.74	1,638	928
澎湖縣 Penghu C.	702	6.84	352	350	732	7.14	428	304
基隆市 Keelung City	1,891	5.08	920	971	2,241	6.02	1,317	924
新竹市 Hsinchu City	3,363	7.73	1,729	1,634	2,038	4.68	1,182	856
嘉義市 Chiayi City	1,628	6.03	821	807	1,558	5.77	900	658
福建省 Fuchien Prov.	1,059	7.24	540	519	629	4.30	354	275
金門縣 Kinmen C.	947	7.09	478	469	586	4.39	330	256
連江縣 Lienchiang C.	112	8.91	62	50	43	3.42	24	19

資料來源：本部戶政司。

TABLE 6. MOBILITY STATUS OF RESIDENT POPULATION OF THE YEAR - BY LOCALITY

Unit: Persons

自然增加 Natural Increase		社會增加 Social Increase		總增加 Total Increase		結婚 Marriage		離婚 Divorce	
增加數 No. of Increase	增加率 Increase Rate (o/oo)	增加數 No. of Increase	增加率 Increase Rate (o/oo)	增加數 No. of Increase	總增加率 Increase Rate (o/oo)	對數 (對) Couples	粗結 婚率 Crude Marriage Rate(o/oo)	對數 (對) Couples	粗離 婚率 Crude Divorce Rate(o/oo)
20,512	0.87	6,932	0.29	27,444	1.17	103,176	4.39	39,822	1.69
7,539	1.90	-3,272	-0.82	4,267	1.07	18,615	4.69	7,169	1.80
6,744	2.50	-15,238	-5.64	-8,494	-3.15	12,527	4.64	4,059	1.50
7,720	3.64	23,202	10.94	30,922	14.58	10,491	4.95	4,174	1.97
5,623	2.04	9,819	3.57	15,442	5.61	12,616	4.58	4,707	1.71
-836	-0.44	794	0.42	-42	-0.02	7,600	4.03	3,021	1.60
-508	-0.18	-78	-0.03	-586	-0.21	11,919	4.29	4,884	1.76
-6,200	-0.87	-9,524	-1.33	-15,724	-2.20	28,903	4.04	11,613	1.62
-348	-0.76	-98	-0.21	-446	-0.97	1,888	4.12	741	1.62
1,131	2.08	3,099	5.70	4,230	7.77	2,419	4.45	1,004	1.85
-372	-0.66	-3,269	-5.82	-3,641	-6.48	2,373	4.22	932	1.66
1,955	1.52	-3,362	-2.61	-1,407	-1.09	5,291	4.11	1,788	1.39
-1,178	-2.32	-2,260	-4.45	-3,438	-6.77	2,037	4.01	799	1.57
-1,934	-2.77	-1,774	-2.54	-3,708	-5.31	2,586	3.71	997	1.43
-2,179	-4.21	-1,129	-2.18	-3,308	-6.38	1,827	3.53	815	1.57
-2,837	-3.38	-1,368	-1.63	-4,205	-5.01	3,234	3.85	1,405	1.67
-819	-3.69	-434	-1.96	-1,253	-5.65	888	4.00	418	1.88
-634	-1.91	-88	-0.27	-722	-2.18	1,523	4.59	652	1.97
-30	-0.29	606	5.91	576	5.61	357	3.48	145	1.41
-350	-0.94	264	0.71	-86	-0.23	1,540	4.14	710	1.91
1,325	3.04	835	1.92	2,160	4.96	1,936	4.45	713	1.64
70	0.26	-546	-2.02	-476	-1.76	1,004	3.72	494	1.83
430	2.94	1,229	8.41	1,659	11.35	505	3.45	195	1.33
361	2.70	1,259	9.42	1,620	12.12	452	3.38	174	1.30
69	5.49	-30	-2.39	39	3.10	53	4.22	21	1.67

Source :Dept. of Household Registration Affairs, MOI.

表6. 現住人口動態登記年累計—按區域別分(續)

單位：人

區域別 Locality	出生人數按出生狀況 Births by Status								
	婚 生 Legitimate			非婚生—已認領 Illegitimate-Recognized			非婚生—未認領 Illegitimate-Unrecognized		
	合計 Total	男性 Male	女性 Female	合計 Total	男性 Male	女性 Female	合計 Total	男性 Male	女性 Female
一〇五年一至九月 Jan. 至 Sep., 2016	145,645	75,722	69,923	2,086	1,036	1,050	3,676	1,880	1,796
新 北 市 New Taipei City	24,174	12,517	11,657	330	170	160	654	322	332
臺 北 市 Taipei City	19,945	10,312	9,633	198	101	97	311	151	160
桃 園 市 Taoyuan City	16,580	8,678	7,902	255	132	123	446	244	202
臺 中 市 Taichung City	17,811	9,265	8,546	248	129	119	436	234	202
臺 南 市 Tainan City	10,342	5,501	4,841	136	69	67	194	101	93
高 雄 市 Kaohsiung City	15,017	7,778	7,239	285	133	152	396	184	212
臺 灣 省 Taiwan Prov.	40,737	21,143	19,594	626	299	327	1,227	635	592
宜蘭縣 Yilan C.	2,425	1,274	1,151	35	15	20	72	43	29
新竹縣 Hsinchu C.	3,854	2,033	1,821	53	26	27	110	58	52
苗栗縣 Miaoli C.	3,451	1,784	1,667	37	17	20	94	43	51
彰化縣 Changhua C.	9,643	5,052	4,591	103	49	54	165	76	89
南投縣 Nantou C.	2,456	1,281	1,175	43	21	22	99	58	41
雲林縣 Yunlin C.	3,299	1,680	1,619	64	33	31	88	54	34
嘉義縣 Chiayi C.	2,049	1,084	965	30	19	11	60	35	25
屏東縣 Pingtung C.	3,461	1,815	1,646	94	45	49	158	75	83
臺東縣 Taitung C.	1,016	542	474	24	10	14	92	48	44
花蓮縣 Hualien C.	1,757	904	853	51	18	33	124	63	61
澎湖縣 Penghu C.	684	345	339	4	1	3	14	6	8
基隆市 Keelung City	1,798	876	922	30	12	18	63	32	31
新竹市 Hsinchu City	3,283	1,689	1,594	29	14	15	50	26	24
嘉義市 Chiayi City	1,561	784	777	29	19	10	38	18	20
福 建 省 Fuchien Prov.	1,039	528	511	8	3	5	12	9	3
金門縣 Kinmen C.	929	468	461	7	2	5	11	8	3
連江縣 Lienchiang C.	110	60	50	1	1	—	1	1	—

TABLE 6. MOBILITY STATUS OF RESIDENT POPULATION
OF THE YEAR - BY LOCALITY (CONT.)

Unit : Persons

棄嬰或無依兒童 Abandoned or Helpless Child			本國人與外國人結婚人數 Married with Foreigners			本國人與外國人離婚人數 Divorced with Foreigners		
合計 Total	男性 Male	女性 Female	合計 Total	男性 Male	女性 Female	合計 Total	男性 Male	女性 Female
4	1	3	7,429	4,750	2,679	3,336	2,796	540
1	—	1	1,390	834	556	572	465	107
1	1	—	951	395	556	303	180	123
—	—	—	833	590	243	388	334	54
—	—	—	816	487	329	330	267	63
—	—	—	463	312	151	221	184	37
—	—	—	768	516	252	401	348	53
2	—	2	2,179	1,593	586	1,110	1,009	101
—	—	—	123	79	44	59	56	3
1	—	1	203	150	53	106	93	13
—	—	—	225	176	49	78	72	6
—	—	—	361	277	84	199	185	14
—	—	—	191	137	54	91	86	5
—	—	—	212	174	38	121	115	6
—	—	—	144	118	26	97	93	4
—	—	—	248	183	65	133	119	14
—	—	—	51	37	14	32	25	7
—	—	—	112	73	39	45	33	12
—	—	—	21	14	7	14	12	2
—	—	—	108	75	33	56	51	5
1	—	1	122	63	59	45	41	4
—	—	—	58	37	21	34	28	6
—	—	—	29	23	6	11	9	2
—	—	—	22	17	5	9	7	2
—	—	—	7	6	1	2	2	—

表7. 結婚及離婚登記—按國籍及月別分

單位：人

年(月)別 Year (Month)	結 婚			
	合 計 Total		本 國 人 R.O.C.	
	男 Male	女 Female	男 Male	女 Female
九十六年 2007	135,041	135,041	131,900	113,482
九十七年 2008	154,866	154,866	151,350	136,653
九十八年 2009	117,099	117,099	113,426	98,858
九十九年 2010	138,819	138,819	135,027	121,110
一〇〇年 2011	165,327	165,327	161,237	147,901
一〇一年 2012	143,384	143,384	139,047	127,121
一〇二年 2013	147,636	147,636	143,446	132,334
一〇三年 2014	149,287	149,287	144,766	134,107
一〇四年 2015	154,346	154,346	149,660	139,044
九 月 Sept.	8,333	8,333	7,946	7,191
十 月 Oct.	16,948	16,948	16,495	15,541
十一月 Nov.	14,388	14,388	14,028	13,193
十二月 Dec.	16,677	16,677	16,232	15,295
一〇五年 2016	103,176	103,176	99,533	92,028
一 月 Jan.	16,588	16,588	16,200	15,302
二 月 Feb.	9,677	9,677	9,295	8,599
三 月 Mar.	13,181	13,181	12,735	11,867
四 月 Apr.	9,135	9,135	8,770	8,004
五 月 May	15,456	15,456	15,014	14,134
六 月 June	10,765	10,765	10,349	9,544
七 月 July	10,517	10,517	10,098	9,293
八 月 Aug.	5,671	5,671	5,265	4,465
九 月 Sept.	12,186	12,186	11,807	10,820
較上月增減(%) VS. with Last Month	114.88	114.88	124.25	142.33
較上年同月增減(%) VS. with Last Year	46.24	46.24	48.59	50.47

資料來源：本部戶政司。
說 明：本國人含華僑。

TABLE 7. MARRIAGE AND DIVORCE REGISTRATIONS
- BY NATIONALITY AND MONTH

Unit : Persons

Marriage							
大陸地區 Mainland		港澳 H.K. & Macao		東南亞 S.E. Asia		其他國家 Others	
男 Male	女 Female	男 Male	女 Female	男 Male	女 Female	男 Male	女 Female
371	14,350	180	245	452	6,500	2,138	464
371	11,903	250	248	468	5,541	2,427	521
452	12,344	239	259	502	5,194	2,480	444
562	12,245	245	280	549	4,663	2,436	521
686	12,114	309	354	520	4,367	2,575	591
766	11,268	350	329	664	4,120	2,557	546
738	10,091	336	377	616	4,207	2,500	627
727	9,317	451	491	706	4,760	2,637	612
794	8,528	520	613	742	5,510	2,630	651
62	665	52	47	65	393	208	37
91	776	48	46	73	519	241	66
65	643	45	50	56	437	194	65
78	769	50	64	58	491	259	58
608	5,928	356	470	608	4,267	2,071	483
66	703	32	54	60	464	230	65
70	700	26	35	43	309	243	34
56	687	51	68	68	498	271	61
59	620	40	43	59	419	207	49
85	674	41	66	70	531	246	51
53	622	42	51	89	500	232	48
73	617	41	47	86	481	219	79
82	592	35	48	62	512	227	54
64	713	48	58	71	553	196	42
-21.95	20.44	37.14	20.83	14.52	8.01	-13.66	-22.22
3.23	7.22	-7.69	23.40	9.23	40.71	-5.77	13.51

Source : Dept. of Household Registration Affairs, MOI.
Note : R.O.C. Residents include Overseas Chinese.

表7. 結婚及離婚登記—按國籍及月別分(續)

單位：人

年(月)別 Year (Month)	離 婚			
	合 計 Total		本 國 人 R.O.C.	
	男 Male	女 Female	男 Male	女 Female
九十六年 2007	58,518	58,518	57,358	48,588
九十七年 2008	55,995	55,995	54,873	45,696
九十八年 2009	57,223	57,223	55,998	45,291
九十九年 2010	58,115	58,115	56,800	44,197
一〇〇年 2011	57,008	57,008	55,826	44,036
一〇一年 2012	55,980	55,980	54,758	43,767
一〇二年 2013	53,604	53,604	52,499	42,618
一〇三年 2014	53,190	53,190	52,093	42,805
一〇四年 2015	53,459	53,459	52,385	43,433
九 月 Sept.	4,289	4,289	4,192	3,500
十 月 Oct.	4,818	4,818	4,724	3,934
十一月 Nov.	4,384	4,384	4,298	3,567
十二月 Dec.	4,685	4,685	4,595	3,870
一〇五年 2016	39,822	39,822	39,011	32,622
一 月 Jan.	3,919	3,919	3,834	3,229
二 月 Feb.	3,231	3,231	3,151	2,672
三 月 Mar.	5,088	5,088	4,985	4,128
四 月 Apr.	4,346	4,346	4,272	3,544
五 月 May	4,900	4,900	4,792	4,009
六 月 June	4,517	4,517	4,416	3,682
七 月 July	4,470	4,470	4,386	3,680
八 月 Aug.	4,920	4,920	4,818	4,035
九 月 Sept.	4,431	4,431	4,357	3,643
較上月增減(%) VS. with Last Month	-9.94	-9.94	-9.57	-9.71
較上年同月增減(%) VS. with Last Year	3.31	3.31	3.94	4.09

TABLE 7. MARRIAGE AND DIVORCE REGISTRATIONS
- BY NATIONALITY AND MONTH (CONT.)

Unit : Persons

Divorce							
大陸地區 Mainland		港澳 H.K. & Macao		東南亞 S.E. Asia		其他國家 Others	
男 Male	女 Female	男 Male	女 Female	男 Male	女 Female	男 Male	女 Female
304	6,190	57	52	276	3,568	523	120
291	6,191	50	46	233	3,946	548	116
331	7,341	70	52	221	4,411	603	128
425	9,167	44	58	208	4,547	638	146
358	8,270	50	62	217	4,506	557	134
295	7,815	69	56	212	4,216	646	126
278	6,866	59	74	193	3,929	575	117
276	6,459	61	94	178	3,686	582	146
256	6,098	88	79	195	3,728	535	121
21	465	6	6	16	313	54	5
24	524	10	9	17	341	43	10
17	501	15	5	17	305	37	6
17	496	4	11	21	293	48	15
206	4,330	65	74	133	2,711	407	85
24	419	7	6	16	255	38	10
29	332	3	6	10	217	38	4
32	590	12	14	10	349	49	7
18	477	6	13	7	304	43	8
17	510	12	7	26	365	53	9
24	524	9	7	17	295	51	9
22	463	6	8	9	310	47	9
26	521	9	5	23	343	44	16
14	494	1	8	15	273	44	13
-46.15	-5.18	-88.89	60.00	-34.78	-20.41	0.00	-18.75
3.23	6.24	-83.33	33.33	-6.25	-12.78	-18.52	160.00

表8. 結婚及離婚登記年累計—按國籍及區域別分

單位：人

區域別 Locality	結 婚			
	合 計 Total		本 國 人 R.O.C.	
	男 Male	女 Female	男 Male	女 Female
一〇五年一至九月 Jan. - Sep., 2016	103,176	103,176	99,533	92,028
新 北 市 New Taipei City	18,615	18,615	17,836	16,435
臺 北 市 Taipei City	12,527	12,527	11,782	11,257
桃 園 市 Taoyuan City	10,491	10,491	10,154	9,278
臺 中 市 Taichung City	12,616	12,616	12,183	11,408
臺 南 市 Tainan City	7,600	7,600	7,392	6,907
高 雄 市 Kaohsiung City	11,919	11,919	11,571	10,735
臺 灣 省 Taiwan Prov.	28,903	28,903	28,124	25,602
宜蘭縣 Yilan C.	1,888	1,888	1,828	1,696
新竹縣 Hsinchu C.	2,419	2,419	2,349	2,123
苗栗縣 Miaoli C.	2,373	2,373	2,307	2,024
彰化縣 Changhua C.	5,291	5,291	5,177	4,752
南投縣 Nantou C.	2,037	2,037	1,973	1,790
雲林縣 Yunlin C.	2,586	2,586	2,537	2,226
嘉義縣 Chiayi C.	1,827	1,827	1,786	1,560
屏東縣 Pingtung C.	3,234	3,234	3,148	2,891
臺東縣 Taitung C.	888	888	868	804
花蓮縣 Hualien C.	1,523	1,523	1,472	1,371
澎湖縣 Penghu C.	357	357	345	331
基隆市 Keelung City	1,540	1,540	1,496	1,345
新竹市 Hsinchu City	1,936	1,936	1,862	1,778
嘉義市 Chiayi City	1,004	1,004	976	911
福 建 省 Fuchien Prov.	505	505	491	406
金門縣 Kinmen C.	452	452	444	368
連江縣 Lienchiang C.	53	53	47	38

資料來源：本部戶政司。
說 明：本國人含華僑。

TABLE 8. MARRIAGE AND DIVORCE REGISTRATIONS OF THE YEAR
- BY NATIONALITY AND LOCALITY

Unit : Persons

Marriage							
大陸地區 Mainland		港澳 H.K. & Macao		東南亞 S.E. Asia		其他國家 Others	
男 Male	女 Female	男 Male	女 Female	男 Male	女 Female	男 Male	女 Female
608	5,928	356	470	608	4,267	2,071	483
140	1,240	83	106	129	725	427	109
122	783	67	92	67	259	489	136
57	583	37	40	105	559	138	31
80	674	24	47	79	438	250	49
31	350	26	31	32	288	119	24
54	607	42	61	42	464	210	52
118	1,619	75	89	152	1,512	434	81
10	107	6	6	16	76	28	3
9	137	8	9	10	141	43	9
13	166	4	7	20	164	29	12
17	242	13	20	30	260	54	17
7	104	3	6	10	133	44	4
8	177	3	9	11	170	27	4
11	143	4	6	8	114	18	4
16	152	5	8	17	180	48	3
4	46	2	1	4	37	10	—
3	78	9	1	5	70	34	3
4	11	1	1	1	12	6	2
6	115	5	5	6	65	27	10
6	89	9	6	10	59	49	4
4	52	3	4	4	31	17	6
6	72	2	4	2	22	4	1
1	63	2	4	2	16	3	1
5	9	—	—	—	6	1	—

Source : Dept. of Household Registration Affairs, MOI.
Note : R.O.C. Residents include Overseas Chinese.

表8. 結婚及離婚登記年累計—按國籍及區域別分(續)

單位：人

區域別 Locality	離 婚			
	合 計 Total		本 國 人 R.O.C.	
	男 Male	女 Female	男 Male	女 Female
一〇五年一至九月 Jan. - Sep., 2016	39,822	39,822	39,011	32,622
新 北 市 New Taipei City	7,169	7,169	6,985	5,854
臺 北 市 Taipei City	4,059	4,059	3,897	3,377
桃 園 市 Taoyuan City	4,174	4,174	4,093	3,385
臺 中 市 Taichung City	4,707	4,707	4,615	3,977
臺 南 市 Tainan City	3,021	3,021	2,970	2,537
高 雄 市 Kaohsiung City	4,884	4,884	4,798	3,990
臺 灣 省 Taiwan Prov.	11,613	11,613	11,463	9,367
宜蘭縣 Yilan C.	741	741	735	620
新竹縣 Hsinchu C.	1,004	1,004	984	821
苗栗縣 Miaoli C.	932	932	922	744
彰化縣 Changhua C.	1,788	1,788	1,767	1,430
南投縣 Nantou C.	799	799	793	622
雲林縣 Yunlin C.	997	997	989	736
嘉義縣 Chiayi C.	815	815	809	592
屏東縣 Pingtung C.	1,405	1,405	1,387	1,171
臺東縣 Taitung C.	418	418	410	367
花蓮縣 Hualien C.	652	652	634	564
澎湖縣 Penghu C.	145	145	143	128
基隆市 Keelung City	710	710	698	565
新竹市 Hsinchu City	713	713	706	593
嘉義市 Chiayi City	494	494	486	414
福 建 省 Fuchien Prov.	195	195	190	135
金門縣 Kinmen C.	174	174	170	121
連江縣 Lienchiang C.	21	21	20	14

TABLE 8. MARRIAGE AND DIVORCE REGISTRATIONS OF THE YEAR
- BY NATIONALITY AND LOCALITY (CONT.)

Unit : Persons

Divorce							
大陸地區 Mainland		港澳 H.K. & Macao		東南亞 S.E. Asia		其他國家 Others	
男 Male	女 Female	男 Male	女 Female	男 Male	女 Female	男 Male	女 Female
206	4,330	65	74	133	2,711	407	85
58	832	19	18	22	454	85	11
27	490	12	12	12	153	111	27
15	447	12	8	26	326	28	8
22	457	7	6	21	261	42	6
12	296	2	4	7	179	30	5
29	535	4	11	12	337	41	11
40	1,222	9	15	33	993	68	16
1	65	2	—	—	55	3	1
6	90	1	—	6	92	7	1
2	111	2	5	4	70	2	2
7	172	—	1	6	182	8	3
1	90	—	1	1	84	4	2
2	144	—	2	2	112	4	3
1	130	1	—	1	92	3	1
3	112	1	3	4	118	10	1
1	26	—	—	1	25	6	—
5	55	1	—	4	33	8	—
—	5	—	—	—	12	2	—
6	93	1	1	—	51	5	—
3	77	—	2	2	41	2	—
2	52	—	—	2	26	4	2
3	51	—	—	—	8	2	1
2	46	—	—	—	6	2	1
1	5	—	—	—	2	—	—

表9. 現住人口遷入遷出登記—按月別分

單位：人		1. 男女合計						
年(月)別 Year (Month)	遷入							
	合計 Total	自外國 From Foreign Countries	自他省(市)					
			新北市 New Taipei City	臺北市 Taipei City	桃園市 Taoyuan City	臺中市 Taichung City	臺南市 Tainan City	
九十六年 2007	1,173,040	56,863	—	87,881	—	—	—	
九十七年 2008	1,196,407	50,310	—	90,240	—	—	—	
九十八年 2009	1,198,561	50,486	—	91,595	—	—	—	
九十九年 2010	1,213,899	45,623	—	85,573	—	—	—	
一〇〇年 2011	1,128,449	45,694	107,314	76,610	—	39,197	24,877	
一〇一年 2012	1,118,006	43,093	105,793	78,137	—	39,259	24,671	
一〇二年 2013	1,079,702	39,546	101,769	76,680	—	38,290	24,181	
一〇三年 2014	1,073,783	38,680	102,234	75,246	—	39,109	24,034	
一〇四年 2015	1,004,108	36,928	99,230	76,258	32,203	36,855	23,191	
九月 Sept.	85,488	2,447	8,103	7,314	2,629	3,027	1,841	
十月 Oct.	71,109	3,197	6,623	5,073	2,189	2,638	1,618	
十一月 Nov.	65,740	3,110	6,075	4,673	2,100	2,401	1,563	
十二月 Dec.	69,777	3,828	6,653	4,784	2,173	2,518	1,642	
一〇五年 2016	739,454	28,147	71,618	61,811	23,917	26,602	16,870	
一月 Jan.	73,751	3,539	6,781	5,430	2,366	2,753	1,818	
二月 Feb.	65,735	2,868	6,040	5,053	2,115	2,416	1,566	
三月 Mar.	91,477	3,669	9,135	6,839	2,810	3,359	2,098	
四月 Apr.	76,280	2,901	7,491	6,401	2,478	2,647	1,767	
五月 May	89,966	3,186	8,983	8,022	2,956	3,182	2,008	
六月 June	79,528	3,014	7,958	6,436	2,646	2,852	1,768	
七月 July	84,612	3,440	8,267	7,504	2,722	3,002	1,854	
八月 Aug.	94,606	3,030	9,135	8,602	3,151	3,425	2,116	
九月 Sept.	83,499	2,500	7,828	7,524	2,673	2,966	1,875	
較上月增減(%) VS. with Last Month	-11.74	-17.49	-14.31	-12.53	-15.17	-13.40	-11.39	
較上年同月增減(%) VS. with Last Year	-2.33	2.17	-3.39	2.87	1.67	-2.02	1.85	

資料來源：本部戶政司。

說明：96年清查93年12月以前遷往國外未入境者，致遷往外國者劇增。

TABLE 9. MIGRATION REGISTRATION OF RESIDENT POPULATION
- BY MONTH

1. BOTH SEX										Unit: Persons				
Immigrants / In-migrants														
From Other Provinces (Cities)				自本省 他縣市	自本縣 市他鄉 鎮市區 Other Township, City & Dist.	初設 戶籍	其他							
高雄市 Kaohsiung City	臺灣省 Taiwan Prov.	福建省 Fuchien Prov.	其他省市 Others	Other C. & City of Prov.	Other Township, City & Dist.	First Reg.	Others							
42,677	118,332	2,702	5	343,994	494,925	25,565	96							
43,718	117,972	3,759	10	362,153	503,614	24,531	100							
42,170	114,961	2,777	5	348,100	500,500	47,847	120							
41,090	133,262	3,671	9	390,506	482,437	31,451	277							
39,400	136,275	3,315	9	81,903	548,239	25,504	112							
39,049	129,066	3,174	9	81,879	550,253	23,500	123							
37,654	121,543	3,456	6	79,864	534,093	22,463	157							
38,858	119,918	4,054	36	81,925	529,528	19,250	911							
35,665	113,398	4,662	24	47,147	480,415	18,006	126							
2,878	8,834	429	3	3,886	42,649	1,433	15							
2,428	7,673	373	3	3,296	34,412	1,583	3							
2,318	7,050	304	2	2,945	31,978	1,213	8							
2,400	7,139	302	—	3,242	33,466	1,624	6							
26,201	78,128	3,938	22	35,100	352,650	14,304	146							
2,786	7,804	365	—	3,620	34,757	1,716	16							
2,414	7,317	416	1	3,357	30,939	1,218	15							
3,323	9,564	511	2	4,267	44,431	1,454	15							
2,853	8,063	386	6	3,655	36,097	1,527	8							
3,113	9,415	468	3	4,216	42,883	1,516	15							
2,581	8,183	481	1	3,811	37,909	1,872	16							
2,997	8,900	443	5	3,847	39,830	1,783	18							
3,345	10,055	489	4	4,392	44,885	1,951	26							
2,789	8,827	379	—	3,935	40,919	1,267	17							
-16.62	-12.21	-22.49	-100.00	-10.41	-8.84	-35.06	-34.62							
-3.09	-0.08	-11.66	-100.00	1.26	-4.06	-11.58	13.33							

Source: Dept. of Household Registration Affairs, MOI.

Note: A thorough check in 2007 on those who emigrated to foreign countries before Dec. 2004 and haven't entered R.O.C. over 2 years resulted in a mass increase of emigrants to foreign countries.

表9. 現住人口遷入遷出登記－按月別分(續1)

單位：人		1. 男女合計							
年(月)別 Year (Month)	合計 Total	往外國 To Foreign Countries	遷出						高雄市 Kaohsiung City
			往他省(市)						
			新北市 New Taipei City	臺北市 Taipei City	桃園市 Taoyuan City	臺中市 Taichung City	臺南市 Tainan City	臺南市 Tainan City	
九十六年 2007	1,154,510	63,150	—	72,959	—	—	—	—	44,519
九十七年 2008	1,172,845	50,529	—	73,596	—	—	—	—	44,725
九十八年 2009	1,163,548	62,579	—	69,540	—	—	—	—	40,391
九十九年 2010	1,192,662	55,213	—	92,366	—	—	—	—	40,480
一〇〇年 2011	1,109,372	51,523	107,694	95,764	—	44,501	26,772	—	36,031
一〇一年 2012	1,102,326	50,250	104,204	85,701	—	44,792	24,619	—	35,611
一〇二年 2013	1,065,212	47,224	98,819	78,325	—	44,178	24,158	—	34,981
一〇三年 2014	1,060,001	44,170	94,136	77,543	—	45,773	23,319	—	34,320
一〇四年 2015	995,527	45,947	87,379	66,046	67,867	50,013	22,436	—	32,814
九月 Sept.	86,322	4,691	8,004	5,341	5,060	4,070	1,687	—	2,595
十月 Oct.	69,427	3,063	6,194	4,742	4,128	3,363	1,437	—	2,204
十一月 Nov.	64,548	3,099	5,475	4,537	3,805	3,079	1,435	—	2,067
十二月 Dec.	67,652	3,281	5,644	4,776	4,075	3,062	1,545	—	2,224
一〇五年 2016	732,522	35,232	66,867	46,805	45,976	35,485	17,221	—	25,427
一月 Jan.	72,655	4,127	6,249	4,785	4,345	3,612	1,739	—	2,461
二月 Feb.	64,611	2,946	5,721	4,218	3,811	3,370	1,692	—	2,390
三月 Mar.	91,733	5,346	7,620	6,366	5,208	4,166	2,182	—	3,405
四月 Apr.	74,915	3,027	6,735	4,872	4,380	3,589	1,977	—	2,661
五月 May	89,129	3,835	9,027	6,122	5,681	4,313	1,917	—	2,767
六月 June	77,482	2,815	6,929	5,226	4,935	3,767	1,800	—	2,733
七月 July	81,685	2,260	7,898	4,893	5,750	4,075	1,956	—	2,869
八月 Aug.	95,559	5,904	9,007	5,284	6,456	4,630	2,211	—	3,389
九月 Sept.	84,753	4,972	7,681	5,039	5,410	3,963	1,747	—	2,752
較上月增減(%) VS. with Last Month	-11.31	-15.79	-14.72	-4.64	-16.20	-14.41	-20.99	—	-18.80
較上年同月增減(%) VS. with Last Year	-1.82	5.99	-4.04	-5.65	6.92	-2.63	3.56	—	6.05

TABLE 9. MIGRATION REGISTRATION OF RESIDENT POPULATION - BY MONTH(CONT. 1)

1. BOTH SEX										Unit : Persons	
Emigrants / Out-migrants							住址變更 Change Residence				
To Other Provinces (Cities)			往本省 他縣市	往本縣 市他鄉 鎮市區	廢止戶籍	其他	入	出			
臺灣省 Taiwan Prov.	福建省 Fuchien Prov.	其他省市 Others	Other C. & City of Prov.	Other Town- ship, City & Dist.	Cancelled Reg.	Others	In	Out			
126,833	7,267	—	343,972	494,915	2	893	616,601	616,601			
131,379	5,946	—	362,154	503,606	409	501	637,589	637,589			
130,221	11,330	—	348,078	500,496	567	346	633,243	633,243			
124,225	6,501	—	390,490	482,436	457	494	619,823	619,823			
107,000	9,208	—	81,896	548,228	491	264	579,747	579,747			
111,720	12,492	1	81,878	550,246	560	252	574,466	574,466			
112,090	10,912	—	79,850	534,037	353	285	549,436	549,436			
118,029	10,322	10	81,923	529,499	213	744	599,840	599,840			
85,978	8,929	—	47,147	480,415	243	313	653,958	653,958			
7,102	1,196	—	3,886	42,649	12	29	59,683	59,683			
5,896	651	—	3,296	34,412	22	19	48,857	48,857			
5,595	491	—	2,945	31,978	19	23	44,802	44,802			
5,817	468	—	3,242	33,466	23	29	48,286	48,286			
66,231	5,073	—	35,100	352,650	200	255	476,317	476,317			
6,458	454	—	3,620	34,757	22	26	46,659	46,659			
5,796	339	—	3,357	30,939	16	16	39,522	39,522			
8,179	513	—	4,267	44,431	22	28	58,779	58,779			
7,432	440	—	3,655	36,097	20	30	48,255	48,255			
7,859	461	—	4,216	42,883	20	28	60,710	60,710			
7,058	457	—	3,811	37,909	17	25	51,163	51,163			
7,630	618	—	3,847	39,830	26	33	53,345	53,345			
8,663	678	—	4,392	44,885	24	36	60,592	60,592			
7,156	1,113	—	3,935	40,919	33	33	57,292	57,292			
-18.80	64.16	—	-10.41	-8.84	37.50	-8.33	-5.45	-5.45			
6.05	-6.94	—	1.26	-4.06	175.00	13.79	-4.01	-4.01			

表9. 現住人口遷入遷出登記—按月別分(續2)

單位：人		2. 男性						
年(月)別 Year (Month)	合計 Total	自外國 From Foreign Countries	遷入					
			自他省(市)					
			新北市 New Taipei City	臺北市 Taipei City	桃園市 Taoyuan City	臺中市 Taichung City	臺南市 Tainan City	
九十六年 2007	526,719	25,699	—	41,579	—	—	—	
九十七年 2008	532,441	22,751	—	42,006	—	—	—	
九十八年 2009	532,654	23,069	—	42,886	—	—	—	
九十九年 2010	542,584	21,000	—	40,272	—	—	—	
一〇〇年 2011	503,564	21,159	50,684	35,741	—	17,174	11,091	
一〇一年 2012	504,612	19,984	50,087	36,655	—	17,657	11,140	
一〇二年 2013	487,877	18,513	48,237	36,156	—	17,138	10,881	
一〇三年 2014	487,087	17,919	48,425	35,484	—	17,621	10,912	
一〇四年 2015	453,242	17,286	45,909	35,951	14,931	16,650	10,456	
九月 Sept.	39,273	1,145	3,836	3,468	1,271	1,405	868	
十月 Oct.	31,180	1,492	3,030	2,378	1,007	1,179	703	
十一月 Nov.	29,244	1,438	2,756	2,220	985	1,055	698	
十二月 Dec.	30,517	1,722	3,058	2,193	952	1,093	688	
一〇五年 2016	335,820	13,024	33,847	29,447	11,022	12,111	7,761	
一月 Jan.	32,545	1,643	3,103	2,590	1,074	1,210	805	
二月 Feb.	30,056	1,356	2,877	2,425	998	1,093	706	
三月 Mar.	41,511	1,729	4,314	3,287	1,287	1,506	949	
四月 Apr.	34,755	1,337	3,586	3,064	1,181	1,242	804	
五月 May	40,500	1,429	4,189	3,863	1,322	1,415	916	
六月 June	36,143	1,355	3,739	3,006	1,211	1,280	795	
七月 July	38,231	1,562	3,879	3,567	1,206	1,391	871	
八月 Aug.	44,028	1,446	4,406	4,102	1,502	1,609	1,020	
九月 Sept.	38,051	1,167	3,754	3,543	1,241	1,365	895	
較上月增減(%) VS. with Last Month	-13.58	-19.29	-14.80	-13.63	-17.38	-15.16	-12.25	
較上年同月增減(%) VS. with Last Year	-3.11	1.92	-2.14	2.16	-2.36	-2.85	3.11	

TABLE 9. MIGRATION REGISTRATION OF RESIDENT POPULATION - BY MONTH(CONT. 2)

2. MALE										Unit : Persons	
Immigrants / In-migrants											
From Other Provinces (Cities)				自本省 他縣市 Other C. & City of Prov.	自本縣 市他鄉 鎮市區 Other Township, City & Dist.	初設 戶籍 First Reg.	其他 Others				
高雄市 Kaohsiung City	臺灣省 Taiwan Prov.	福建省 Fuchien Prov.	其他省市 Others								
20,197	54,142	1,592	3	155,569	224,066	3,817	55				
20,220	52,655	2,334	7	162,236	226,042	4,139	51				
19,933	52,534	1,778	3	159,747	227,445	5,191	68				
19,283	60,355	2,169	5	177,562	216,819	4,971	148				
17,952	60,995	1,926	4	36,522	245,065	5,202	49				
18,131	58,624	1,821	3	36,947	248,056	5,451	56				
17,541	55,282	1,968	4	36,480	240,321	5,256	100				
18,278	54,397	2,298	19	37,635	238,815	4,775	509				
16,495	51,899	2,546	13	21,145	215,131	4,775	55				
1,393	4,124	230	2	1,854	19,337	336	4				
1,087	3,349	206	1	1,398	14,963	386	1				
1,070	3,143	185	2	1,326	14,043	318	5				
1,082	3,145	176	—	1,406	14,572	428	2				
12,209	36,277	2,168	12	15,796	158,348	3,730	68				
1,264	3,534	184	—	1,538	15,107	485	8				
1,119	3,449	216	—	1,506	13,944	362	5				
1,533	4,402	304	2	1,950	19,850	390	8				
1,322	3,728	224	3	1,626	16,255	379	4				
1,449	4,327	252	2	1,831	19,102	398	5				
1,230	3,872	249	—	1,691	17,312	393	10				
1,361	4,169	265	2	1,772	17,685	490	11				
1,557	4,693	259	3	2,077	20,800	544	10				
1,374	4,103	215	—	1,805	18,293	289	7				
-11.75	-12.57	-16.99	-100.00	-13.10	-12.05	-46.88	-30.00				
-1.36	-0.51	-6.52	-100.00	-2.64	-5.40	-13.99	75.00				

表9. 現住人口遷入遷出登記－按月別分(續3)

單位：人		2. 男性							
年(月)別 Year (Month)	遷 出								
	合 計 Total	往外國 To Foreign Countries	往他省(市)						高雄市 Kaohsiung City
			新北市 New Taipei City	臺北市 Taipei City	桃園市 Taoyuan City	臺中市 Taichung City	臺南市 Tainan City		
九十六年 2007	529,528	31,956	—	32,824	—	—	—	—	20,268
九十七年 2008	530,253	24,292	—	32,512	—	—	—	—	20,057
九十八年 2009	533,675	28,948	—	31,641	—	—	—	—	18,457
九十九年 2010	542,154	25,226	—	41,792	—	—	—	—	18,195
一〇〇年 2011	501,248	23,795	48,630	44,661	—	19,473	11,896	—	16,100
一〇一年 2012	502,197	22,745	47,467	39,451	—	20,098	11,148	—	16,200
一〇二年 2013	485,137	20,985	44,961	36,093	—	19,783	11,018	—	16,013
一〇三年 2014	483,874	19,627	42,704	35,646	—	20,633	10,667	—	15,851
一〇四年 2015	451,627	20,306	40,038	30,101	30,983	22,343	10,289	—	15,081
九 月 Sept.	39,813	2,011	3,665	2,456	2,311	1,839	813	—	1,284
十 月 Oct.	30,652	1,337	2,777	2,122	1,864	1,403	631	—	982
十一月 Nov.	28,826	1,331	2,541	2,059	1,746	1,341	688	—	873
十二月 Dec.	29,814	1,432	2,508	2,134	1,877	1,318	684	—	973
一〇五年 2016	334,769	15,609	30,992	21,649	21,617	16,093	8,013	—	11,966
一 月 Jan.	32,237	1,814	2,811	2,176	2,001	1,568	826	—	1,115
二 月 Feb.	29,649	1,302	2,615	2,007	1,780	1,561	778	—	1,119
三 月 Mar.	41,832	2,435	3,519	2,961	2,470	1,846	948	—	1,610
四 月 Apr.	34,355	1,298	3,172	2,247	2,047	1,592	925	—	1,265
五 月 May	40,348	1,662	4,261	2,738	2,659	1,947	873	—	1,291
六 月 June	35,659	1,257	3,215	2,398	2,304	1,783	875	—	1,271
七 月 July	37,206	1,016	3,667	2,274	2,711	1,842	910	—	1,375
八 月 Aug.	44,651	2,606	4,189	2,535	3,092	2,125	1,056	—	1,599
九 月 Sept.	38,832	2,219	3,543	2,313	2,553	1,829	822	—	1,321
較上月增減(%) VS. with Last Month	-13.03	-14.85	-15.42	-8.76	-17.43	-13.93	-22.16	—	-17.39
較上年同月增減(%) VS. with Last Year	-2.46	10.34	-3.33	-5.82	10.47	-0.54	1.11	—	2.88

TABLE 9. MIGRATION REGISTRATION OF RESIDENT POPULATION - BY MONTH(CONT. 3)

2. MALE								Unit : Persons	
Emigrants / Out-migrants							住址變更 Change Residence		
To Other Provinces (Cities)			往本省 他縣市 Other C. & City of Prov.	往本縣 市他鄉 鎮市區 Other Town- ship, City & Dist.	廢止戶籍 Cancelled Reg.	其他 Others	入 In	出 Out	
臺灣省 Taiwan Prov.	福建省 Fuchien Prov.	其他省市 Others							
60,179	4,235	—	155,550	224,057	—	459	290,667	290,667	
61,494	3,126	—	162,236	226,036	209	291	299,194	299,194	
61,551	5,464	—	159,725	227,442	260	187	299,205	299,205	
58,810	3,272	—	177,549	216,815	192	303	291,450	291,450	
50,336	4,451	—	36,518	245,058	161	169	271,178	271,178	
53,302	6,440	1	36,946	248,051	193	155	269,662	269,662	
53,578	5,669	—	36,468	240,275	176	118	257,795	257,795	
56,518	5,390	6	37,634	238,812	66	320	282,578	282,578	
41,234	4,768	—	21,145	215,131	85	123	310,303	310,303	
3,560	667	—	1,854	19,337	4	12	28,115	28,115	
2,789	371	—	1,398	14,963	7	8	23,047	23,047	
2,599	265	—	1,326	14,043	6	8	21,199	21,199	
2,644	249	—	1,406	14,572	7	10	22,975	22,975	
31,887	2,625	—	15,796	158,348	69	105	225,712	225,712	
3,023	244	—	1,538	15,107	6	8	22,017	22,017	
2,850	173	—	1,506	13,944	6	8	18,738	18,738	
3,952	276	—	1,950	19,850	4	11	27,601	27,601	
3,665	238	—	1,626	16,255	12	13	23,123	23,123	
3,715	249	—	1,831	19,102	10	10	29,096	29,096	
3,305	231	—	1,691	17,312	4	13	24,319	24,319	
3,636	294	—	1,772	17,685	10	14	25,122	25,122	
4,197	355	—	2,077	20,800	7	13	28,854	28,854	
3,544	565	—	1,805	18,293	10	15	26,842	26,842	
-17.39	59.15	—	-13.10	-12.05	42.86	15.38	-6.97	-6.97	
2.88	-15.29	—	-2.64	-5.40	150.00	25.00	-4.53	-4.53	

表9. 現住人口遷入遷出登記—按月別分(續4)

單位：人		3. 女性					
年(月)別 Year (Month)	合計 Total	自外國 From Foreign Countries	遷入				
			自他省(市)				
			新北市 New Taipei City	臺北市 Taipei City	桃園市 Taoyuan City	臺中市 Taichung City	臺南市 Tainan City
九十六年 2007	646,321	31,164	—	46,302	—	—	—
九十七年 2008	663,966	27,559	—	48,234	—	—	—
九十八年 2009	665,907	27,417	—	48,709	—	—	—
九十九年 2010	671,315	24,623	—	45,301	—	—	—
一〇〇年 2011	624,885	24,535	56,630	40,869	—	22,023	13,786
一〇一年 2012	613,394	23,109	55,706	41,482	—	21,602	13,531
一〇二年 2013	591,825	21,033	53,532	40,524	—	21,152	13,300
一〇三年 2014	586,696	20,761	53,809	39,762	—	21,488	13,122
一〇四年 2015	550,866	19,642	53,321	40,307	17,272	20,205	12,735
九月 Sept.	46,215	1,302	4,267	3,846	1,358	1,622	973
十月 Oct.	39,929	1,705	3,593	2,695	1,182	1,459	915
十一月 Nov.	36,496	1,672	3,319	2,453	1,115	1,346	865
十二月 Dec.	39,260	2,106	3,595	2,591	1,221	1,425	954
一〇五年 2016	403,634	15,123	37,771	32,364	12,895	14,491	9,109
一月 Jan.	41,206	1,896	3,678	2,840	1,292	1,543	1,013
二月 Feb.	35,679	1,512	3,163	2,628	1,117	1,323	860
三月 Mar.	49,966	1,940	4,821	3,552	1,523	1,853	1,149
四月 Apr.	41,525	1,564	3,905	3,337	1,297	1,405	963
五月 May	49,466	1,757	4,794	4,159	1,634	1,767	1,092
六月 June	43,385	1,659	4,219	3,430	1,435	1,572	973
七月 July	46,381	1,878	4,388	3,937	1,516	1,611	983
八月 Aug.	50,578	1,584	4,729	4,500	1,649	1,816	1,096
九月 Sept.	45,448	1,333	4,074	3,981	1,432	1,601	980
較上月增減(%) VS. with Last Month	-10.14	-15.85	-13.85	-11.53	-13.16	-11.84	-10.58
較上年同月增減(%) VS. with Last Year	-1.66	2.38	-4.52	3.51	5.45	-1.29	0.72

TABLE 9. MIGRATION REGISTRATION OF RESIDENT POPULATION - BY MONTH(CONT. 4)

3. FEMALE										Unit : Persons	
Immigrants / In-migrants											
From Other Provinces (Cities)				自本省 他縣市	自本縣 市他鄉 鎮市區 Other Township, City & Dist.	初設 戶籍	其他				
高雄市 Kaohsiung City	臺灣省 Taiwan Prov.	福建省 Fuchien Prov.	其他省市 Others	Other C. & City of Prov.	Other Township, City & Dist.	First Reg.	其他				
							其他				
22,480	64,190	1,110	2	188,425	270,859	21,748	其他		41		
23,498	65,317	1,425	3	199,917	277,572	20,392	其他		49		
22,237	62,427	999	2	188,353	273,055	42,656	其他		52		
21,807	72,907	1,502	4	212,944	265,618	26,480	其他		129		
21,448	75,280	1,389	5	45,381	303,174	20,302	其他		63		
20,918	70,442	1,353	6	44,932	302,197	18,049	其他		67		
20,113	66,261	1,488	2	43,384	293,772	17,207	其他		57		
20,580	65,521	1,756	17	44,290	290,713	14,475	其他		402		
19,170	61,499	2,116	11	26,002	265,284	13,231	其他		71		
1,485	4,710	199	1	2,032	23,312	1,097	其他		11		
1,341	4,324	167	2	1,898	19,449	1,197	其他		2		
1,248	3,907	119	—	1,619	17,935	895	其他		3		
1,318	3,994	126	—	1,836	18,894	1,196	其他		4		
13,992	41,851	1,770	10	19,304	194,302	10,574	其他		78		
1,522	4,270	181	—	2,082	19,650	1,231	其他		8		
1,295	3,868	200	1	1,851	16,995	856	其他		10		
1,790	5,162	207	—	2,317	24,581	1,064	其他		7		
1,531	4,335	162	3	2,029	19,842	1,148	其他		4		
1,664	5,088	216	1	2,385	23,781	1,118	其他		10		
1,351	4,311	232	1	2,120	20,597	1,479	其他		6		
1,636	4,731	178	3	2,075	22,145	1,293	其他		7		
1,788	5,362	230	1	2,315	24,085	1,407	其他		16		
1,415	4,724	164	—	2,130	22,626	978	其他		10		
-20.86	-11.90	-28.70	-100.00	-7.99	-6.06	-30.49	其他		-37.50		
-4.71	0.30	-17.59	-100.00	4.82	-2.94	-10.85	其他		-9.09		

表9. 現住人口遷入遷出登記－按月別分(續5完)

單位：人		3. 女性							
年(月)別 Year (Month)	遷 出								
	合 計 Total	往外國 To Foreign Countries	往他省(市)						高雄市 Kaohsiung City
			新北市 New Taipei City	臺北市 Taipei City	桃園市 Taoyuan City	臺中市 Taichung City	臺南市 Tainan City		
九十六年 2007	624,982	31,194	—	40,135	—	—	—	24,251	
九十七年 2008	642,592	26,237	—	41,084	—	—	—	24,668	
九十八年 2009	629,873	33,631	—	37,899	—	—	—	21,934	
九十九年 2010	650,508	29,987	—	50,574	—	—	—	22,285	
一〇〇年 2011	608,124	27,728	59,064	51,103	—	25,028	14,876	19,931	
一〇一年 2012	600,129	27,505	56,737	46,250	—	24,694	13,471	19,411	
一〇二年 2013	580,075	26,239	53,858	42,232	—	24,395	13,140	18,968	
一〇三年 2014	576,127	24,543	51,432	41,897	—	25,140	12,652	18,469	
一〇四年 2015	543,900	25,641	47,341	35,945	36,884	27,670	12,147	17,733	
九 月 Sept.	46,509	2,680	4,339	2,885	2,749	2,231	874	1,311	
十 月 Oct.	38,775	1,726	3,417	2,620	2,264	1,960	806	1,222	
十一月 Nov.	35,722	1,768	2,934	2,478	2,059	1,738	747	1,194	
十二月 Dec.	37,838	1,849	3,136	2,642	2,198	1,744	861	1,251	
一〇五年 2016	397,753	19,623	35,875	25,156	24,359	19,392	9,208	13,461	
一 月 Jan.	40,418	2,313	3,438	2,609	2,344	2,044	913	1,346	
二 月 Feb.	34,962	1,644	3,106	2,211	2,031	1,809	914	1,271	
三 月 Mar.	49,901	2,911	4,101	3,405	2,738	2,320	1,234	1,795	
四 月 Apr.	40,560	1,729	3,563	2,625	2,333	1,997	1,052	1,396	
五 月 May	48,781	2,173	4,766	3,384	3,022	2,366	1,044	1,476	
六 月 June	41,823	1,558	3,714	2,828	2,631	1,984	925	1,462	
七 月 July	44,479	1,244	4,231	2,619	3,039	2,233	1,046	1,494	
八 月 Aug.	50,908	3,298	4,818	2,749	3,364	2,505	1,155	1,790	
九 月 Sept.	45,921	2,753	4,138	2,726	2,857	2,134	925	1,431	
較上月增減(%) VS. with Last Month	-9.80	-16.53	-14.11	-0.84	-15.07	-14.81	-19.91	-20.06	
較上年同月增減(%) VS. with Last Year	-1.26	2.72	-4.63	-5.51	3.93	-4.35	5.84	9.15	

TABLE 9. MIGRATION REGISTRATION OF RESIDENT POPULATION
- BY MONTH(END)

3. FEMALE								Unit : Persons	
Emigrants / Out-migrants							住址變更 Change Residence		
To Other Provinces (Cities)			往本省 他縣市 Other C. & City of Prov.	往本縣 市他鄉 鎮市區 Other Town- ship, City & Dist.	廢止戶籍 Cancelled Reg.	其他 Others	入 In	出 Out	
臺灣省 Taiwan Prov.	福建省 Fuchien Prov.	其他省市 Others							
66,654	3,032	—	188,422	270,858	2	434	325,934	325,934	
69,885	2,820	—	199,918	277,570	200	210	338,395	338,395	
68,670	5,866	—	188,353	273,054	307	159	334,038	334,038	
65,415	3,229	—	212,941	265,621	265	191	328,373	328,373	
56,664	4,757	—	45,378	303,170	330	95	308,569	308,569	
58,418	6,052	—	44,932	302,195	367	97	304,804	304,804	
58,512	5,243	—	43,382	293,762	177	167	291,641	291,641	
61,511	4,932	4	44,289	290,687	147	424	317,262	317,262	
44,744	4,161	—	26,002	265,284	158	190	343,655	343,655	
3,542	529	—	2,032	23,312	8	17	31,568	31,568	
3,107	280	—	1,898	19,449	15	11	25,810	25,810	
2,996	226	—	1,619	17,935	13	15	23,603	23,603	
3,173	219	—	1,836	18,894	16	19	25,311	25,311	
34,344	2,448	—	19,304	194,302	131	150	250,605	250,605	
3,435	210	—	2,082	19,650	16	18	24,642	24,642	
2,946	166	—	1,851	16,995	10	8	20,784	20,784	
4,227	237	—	2,317	24,581	18	17	31,178	31,178	
3,767	202	—	2,029	19,842	8	17	25,132	25,132	
4,144	212	—	2,385	23,781	10	18	31,614	31,614	
3,753	226	—	2,120	20,597	13	12	26,844	26,844	
3,994	324	—	2,075	22,145	16	19	28,223	28,223	
4,466	323	—	2,315	24,085	17	23	31,738	31,738	
3,612	548	—	2,130	22,626	23	18	30,450	30,450	
-20.06	69.66	—	-7.99	-6.06	35.29	-21.74	-4.06	-4.06	
9.15	3.59	—	4.82	-2.94	187.50	5.88	-3.54	-3.54	

表10. 現住人口遷入遷出登記—按區域別分

單位：人

1. 男女合計

區域別 Locality	遷入						
	合計 Total	自外國 From Foreign Countries	自他省(市)				
			新北市 New Taipei City	臺北市 Taipei City	桃園市 Taoyuan City	臺中市 Taichung City	臺南市 Tainan City
一〇五年九月 Sep., 2016	83,499	2,500	7,828	7,524	2,673	2,966	1,875
新 北 市 New Taipei City	14,065	566	—	4,358	814	320	192
臺 北 市 Taipei City	11,457	766	2,843	—	409	294	156
桃 園 市 Taoyuan City	9,771	201	2,084	1,149	—	270	173
臺 中 市 Taichung City	10,900	218	437	353	186	—	195
臺 南 市 Tainan City	5,464	116	207	145	83	144	—
高 雄 市 Kaohsiung City	10,170	249	274	239	139	226	506
臺 灣 省 Taiwan Prov.	20,305	377	1,750	1,176	872	1,589	550
宜蘭縣 Yilan C.	1,467	23	202	143	48	23	13
新竹縣 Hsinchu C.	2,222	31	200	139	164	99	57
苗栗縣 Miaoli C.	1,294	26	101	52	71	175	15
彰化縣 Changhua C.	2,547	48	109	68	57	353	35
南投縣 Nantou C.	1,060	36	62	33	28	264	19
雲林縣 Yunlin C.	1,495	27	164	62	68	170	37
嘉義縣 Chiayi C.	1,180	23	76	27	30	71	78
屏東縣 Pingtung C.	1,857	43	87	43	48	55	70
臺東縣 Taitung C.	566	11	48	25	58	46	15
花蓮縣 Hualien C.	1,200	15	94	74	39	51	15
澎湖縣 Penghu C.	863	2	91	38	95	104	87
基隆市 Keelung City	1,622	33	323	283	45	27	13
新竹市 Hsinchu City	2,004	45	145	157	99	120	48
嘉義市 Chiayi City	928	14	48	32	22	31	48
福 建 省 Fuchien Prov.	1,367	7	233	104	170	123	103
金門縣 Kinmen C.	1,265	7	219	98	142	117	99
連江縣 Lienchiang C.	102	—	14	6	28	6	4

資料來源：本部戶政司。

TABLE 10. MIGRATION REGISTRATION OF RESIDENT POPULATION
- BY LOCALITY

1. BOTH SEX

Unit : Persons

Immigrants / In-migrants							
From Other Provinces (Cities)				自本省 他縣市 Other C. & City of Prov.	自本縣 市他鄉 鎮市區 Other Township, City & Dist.	初設 戶籍 First Reg.	其他 Others
高雄市 Kaohsiung City	臺灣省 Taiwan Prov.	福建省 Fuchien Prov.	其他省市 Others				
2,789	8,827	379	—	3,935	40,919	1,267	17
295	1,629	73	—	—	5,577	234	7
209	1,076	52	—	—	5,453	198	1
231	1,437	66	—	—	3,996	157	7
225	2,523	44	—	—	6,577	141	1
527	620	21	—	—	3,533	67	1
—	1,310	58	—	—	7,018	151	—
1,154	—	65	—	3,934	8,531	307	—
19	—	6	—	106	867	17	—
87	—	2	—	701	704	38	—
34	—	—	—	225	566	29	—
61	—	10	—	244	1,517	45	—
24	—	2	—	187	392	13	—
59	—	4	—	294	566	44	—
69	—	4	—	460	317	25	—
440	—	4	—	139	892	36	—
47	—	1	—	117	192	6	—
28	—	4	—	161	711	8	—
167	—	8	—	185	84	2	—
27	—	9	—	95	748	19	—
56	—	7	—	615	699	13	—
36	—	4	—	405	276	12	—
148	232	—	—	1	234	12	—
139	210	—	—	1	223	10	—
9	22	—	—	—	11	2	—

Source : Dept. of Household Registration Affairs, MOI.

表10. 現住人口遷入遷出登記—按區域別分(續1)

單位：人

1. 男女合計

年(月)別 Year (Month)	遷 出							
	合 計 Total	往外國 To Foreign Countries	往他省(市)					
			新北市 New Taipei City	臺北市 Taipei City	桃園市 Taoyuan City	臺中市 Taichung City	臺南市 Tainan City	高雄市 Kaohsiung City
一〇五年九月 Sep., 2016	84,753	4,972	7,681	5,039	5,410	3,963	1,747	2,752
新 北 市 New Taipei City	14,475	1,057	—	2,843	2,084	437	207	274
臺 北 市 Taipei City	14,576	1,587	4,358	—	1,149	353	145	239
桃 園 市 Taoyuan City	7,028	343	814	409	—	186	83	139
臺 中 市 Taichung City	10,010	458	320	294	270	—	144	226
臺 南 市 Tainan City	5,626	216	192	156	173	195	—	506
高 雄 市 Kaohsiung City	10,290	480	295	209	231	225	527	—
臺 灣 省 Taiwan Prov.	22,120	817	1,629	1,076	1,437	2,523	620	1,310
宜蘭縣 Yilan C.	1,540	50	168	131	103	43	7	27
新竹縣 Hsinchu C.	1,814	83	97	87	230	71	23	44
苗栗縣 Miaoli C.	1,724	92	128	74	166	292	26	30
彰化縣 Changhua C.	3,578	113	157	113	188	892	55	83
南投縣 Nantou C.	1,428	48	62	56	81	511	24	30
雲林縣 Yunlin C.	1,744	45	187	74	98	237	82	85
嘉義縣 Chiayi C.	1,399	25	111	42	69	103	116	86
屏東縣 Pingtung C.	2,265	76	104	54	100	106	115	612
臺東縣 Taitung C.	624	20	69	39	61	31	24	61
花蓮縣 Hualien C.	1,282	41	117	75	95	44	16	40
澎湖縣 Penghu C.	382	5	33	20	14	24	34	106
基隆市 Keelung City	1,577	83	263	193	81	39	7	26
新竹市 Hsinchu City	1,721	102	91	77	121	59	37	25
嘉義市 Chiayi City	1,042	34	42	41	30	71	54	55
福 建 省 Fuchien Prov.	628	14	73	52	66	44	21	58
金門縣 Kinmen C.	553	14	65	44	50	39	20	48
連江縣 Lienchiang C.	75	—	8	8	16	5	1	10

TABLE 10. MIGRATION REGISTRATION OF RESIDENT POPULATION
- BY LOCALITY (CONT. 1)

1. BOTH SEX

Unit: Persons

Emigrants / Out-migrants							住址變更 Change Residence	
To Other Provinces (Cities)			往本省 他縣市	往本縣 市他鄉 鎮市區	廢止戶籍	其他	入	出
臺灣省 Taiwan Prov.	福建省 Fuchien Prov.	其他省市 Others	Other C. & City of Prov.	Other Town- ship, City & Dist.	Cancelled Reg.	Others	In	Out
7,156	1,113	—	3,935	40,919	33	33	57,292	57,292
1,750	233	—	—	5,577	4	9	10,235	10,235
1,176	104	—	—	5,453	8	4	7,478	7,478
872	170	—	—	3,996	7	9	6,547	6,547
1,589	123	—	—	6,577	5	4	7,212	7,212
550	103	—	—	3,533	1	1	3,501	3,501
1,154	148	—	—	7,018	3	—	6,501	6,501
—	232	—	3,934	8,531	5	6	15,556	15,556
—	17	—	127	867	—	—	1,180	1,180
—	12	—	462	704	—	1	1,605	1,605
—	12	—	336	566	1	1	1,338	1,338
—	37	—	421	1,517	—	2	2,500	2,500
—	14	—	210	392	—	—	1,151	1,151
—	21	—	348	566	1	—	1,230	1,230
—	22	—	508	317	—	—	643	643
—	33	—	171	892	1	1	1,376	1,376
—	6	—	121	192	—	—	601	601
—	8	—	134	711	—	1	774	774
—	3	—	59	84	—	—	212	212
—	19	—	117	748	1	—	911	911
—	15	—	494	699	1	—	1,333	1,333
—	13	—	426	276	—	—	702	702
65	—	—	1	234	—	—	262	262
50	—	—	—	223	—	—	232	232
15	—	—	1	11	—	—	30	30

表10. 現住人口遷入遷出登記—按區域別分(續2)

單位：人

2. 男性

區域別 Locality	遷入						
	合計 Total	自外國 From Foreign Countries	自他省(市)				
			新北市 New Taipei City	臺北市 Taipei City	桃園市 Taoyuan City	臺中市 Taichung City	臺南市 Tainan City
一〇五年九月 Sep., 2016	38,051	1,167	3,754	3,543	1,241	1,365	895
新 北 市 New Taipei City	6,267	261	—	2,027	353	151	97
臺 北 市 Taipei City	5,221	347	1,299	—	191	129	66
桃 園 市 Taoyuan City	4,516	96	973	537	—	127	85
臺 中 市 Taichung City	4,889	103	213	169	80	—	95
臺 南 市 Tainan City	2,451	55	93	61	42	71	—
高 雄 市 Kaohsiung City	4,642	119	149	107	61	101	245
臺 灣 省 Taiwan Prov.	9,367	180	900	585	434	731	259
宜蘭縣 Yilan C.	640	11	99	62	26	6	7
新竹縣 Hsinchu C.	1,066	16	107	79	78	58	25
苗栗縣 Miaoli C.	566	13	57	31	34	73	8
彰化縣 Changhua C.	1,138	24	54	34	27	136	15
南投縣 Nantou C.	484	13	33	15	10	132	8
雲林縣 Yunlin C.	675	13	91	33	40	82	14
嘉義縣 Chiayi C.	553	12	45	15	15	35	41
屏東縣 Pingtung C.	903	23	41	25	27	26	32
臺東縣 Taitung C.	269	4	32	9	30	25	9
花蓮縣 Hualien C.	531	3	45	35	21	25	6
澎湖縣 Penghu C.	498	2	65	21	52	52	46
基隆市 Keelung City	709	13	144	130	17	11	5
新竹市 Hsinchu City	942	26	70	81	47	57	26
嘉義市 Chiayi City	393	7	17	15	10	13	17
福 建 省 Fuchien Prov.	698	6	127	57	80	55	48
金門縣 Kinmen C.	629	6	118	51	67	50	47
連江縣 Lienchiang C.	69	—	9	6	13	5	1

TABLE 10. MIGRATION REGISTRATION OF RESIDENT POPULATION
- BY LOCALITY (CONT. 2)

2. MALE

Unit: Persons

Immigrants / In-migrants							
From Other Provinces (Cities)				自本省 他縣市	自本縣 市他鄉 鎮市區 Other Township, City & Dist.	初設 戶籍	其他
高雄市 Kaohsiung City	臺灣省 Taiwan Prov.	福建省 Fuchien Prov.	其他省市 Others	Other C. & City of Prov.	Other Township, City & Dist.	First Reg.	Others
1,374	4,103	215	—	1,805	18,293	289	7
137	737	41	—	—	2,407	54	2
94	506	28	—	—	2,480	80	1
117	685	29	—	—	1,832	32	3
101	1,151	20	—	—	2,923	33	1
261	282	12	—	—	1,565	9	—
—	618	40	—	—	3,158	44	—
590	—	45	—	1,804	3,803	36	—
9	—	5	—	50	364	1	—
49	—	2	—	340	302	10	—
16	—	—	—	90	242	2	—
26	—	9	—	101	708	4	—
8	—	1	—	70	192	2	—
30	—	2	—	130	237	3	—
30	—	3	—	211	146	—	—
230	—	2	—	69	420	8	—
21	—	1	—	60	78	—	—
8	—	3	—	67	316	2	—
102	—	6	—	115	37	—	—
13	—	5	—	38	331	2	—
32	—	4	—	285	313	1	—
16	—	2	—	178	117	1	—
74	124	—	—	1	125	1	—
68	104	—	—	1	116	1	—
6	20	—	—	—	9	—	—

表10. 現住人口遷入遷出登記—按區域別分(續3)

單位：人

2. 男性

年(月)別 Year (Month)	遷 出							
	合 計 Total	往外國 To Foreign Countries	往他省(市)					
			新北市 New Taipei City	臺北市 Taipei City	桃園市 Taoyuan City	臺中市 Taichung City	臺南市 Tainan City	高雄市 Kaohsiung City
一〇五年九月 Sep., 2016	38,832	2,219	3,543	2,313	2,553	1,829	822	1,321
新 北 市 New Taipei City	6,633	468	—	1,299	973	213	93	149
臺 北 市 Taipei City	6,719	694	2,027	—	537	169	61	107
桃 園 市 Taoyuan City	3,241	162	353	191	—	80	42	61
臺 中 市 Taichung City	4,515	221	151	129	127	—	71	101
臺 南 市 Tainan City	2,560	99	97	66	85	95	—	245
高 雄 市 Kaohsiung City	4,734	200	137	94	117	101	261	—
臺 灣 省 Taiwan Prov.	10,078	364	737	506	685	1,151	282	618
宜蘭縣 Yilan C.	691	24	74	71	53	15	6	11
新竹縣 Hsinchu C.	795	30	44	41	108	29	9	21
苗栗縣 Miaoli C.	760	50	52	32	78	121	10	8
彰化縣 Changhua C.	1,656	51	63	49	86	406	24	44
南投縣 Nantou C.	665	23	32	25	43	221	10	12
雲林縣 Yunlin C.	790	21	86	35	48	119	33	43
嘉義縣 Chiayi C.	618	8	58	15	30	53	40	43
屏東縣 Pingtung C.	1,074	31	47	33	45	53	64	283
臺東縣 Taitung C.	300	13	28	26	34	17	9	30
花蓮縣 Hualien C.	587	15	58	35	49	21	7	19
澎湖縣 Penghu C.	217	3	24	12	6	14	25	57
基隆市 Keelung City	715	37	117	87	38	19	2	14
新竹市 Hsinchu City	752	42	34	34	55	23	20	9
嘉義市 Chiayi City	458	16	20	11	12	40	23	24
福 建 省 Fuchien Prov.	352	11	41	28	29	20	12	40
金門縣 Kinmen C.	296	11	35	20	21	17	11	32
連江縣 Lienchiang C.	56	—	6	8	8	3	1	8

TABLE 10. MIGRATION REGISTRATION OF RESIDENT POPULATION
- BY LOCALITY (CONT. 3)

2. MALE

Unit: Persons

Emigrants / Out-migrants							住址變更 Change Residence	
To Other Provinces (Cities)			往本省 他縣市 Other C. & City of Prov.	往本縣 市他鄉 鎮市區 Other Town- ship, City & Dist.	廢止戶籍 Cancelled Reg.	其他 Others	入 In	出 Out
臺灣省 Taiwan Prov.	福建省 Fuchien Prov.	其他省市 Others						
3,544	565	—	1,805	18,293	10	15	26,842	26,842
900	127	—	—	2,407	1	3	4,763	4,763
585	57	—	—	2,480	2	—	3,451	3,451
434	80	—	—	1,832	2	4	3,033	3,033
731	55	—	—	2,923	3	3	3,397	3,397
259	48	—	—	1,565	—	1	1,625	1,625
590	74	—	—	3,158	2	—	3,049	3,049
—	124	—	1,804	3,803	—	4	7,395	7,395
—	11	—	62	364	—	—	569	569
—	3	—	208	302	—	—	764	764
—	7	—	159	242	—	1	625	625
—	22	—	202	708	—	1	1,228	1,228
—	9	—	98	192	—	—	561	561
—	9	—	159	237	—	—	601	601
—	5	—	220	146	—	—	320	320
—	20	—	77	420	—	1	660	660
—	4	—	61	78	—	—	282	282
—	5	—	61	316	—	1	367	367
—	1	—	38	37	—	—	93	93
—	12	—	58	331	—	—	440	440
—	7	—	215	313	—	—	588	588
—	9	—	186	117	—	—	297	297
45	—	—	1	125	—	—	129	129
33	—	—	—	116	—	—	114	114
12	—	—	1	9	—	—	15	15

表10. 現住人口遷入遷出登記—按區域別分(續4)

單位：人

3. 女性

區域別 Locality	遷 入						
	合 計 Total	自外國 From Foreign Countries	自他省(市)				
			新北市 New Taipei City	臺北市 Taipei City	桃園市 Taoyuan City	臺中市 Taichung City	臺南市 Tainan City
一〇五年九月 Sep., 2016	45,448	1,333	4,074	3,981	1,432	1,601	980
新 北 市 New Taipei City	7,798	305	—	2,331	461	169	95
臺 北 市 Taipei City	6,236	419	1,544	—	218	165	90
桃 園 市 Taoyuan City	5,255	105	1,111	612	—	143	88
臺 中 市 Taichung City	6,011	115	224	184	106	—	100
臺 南 市 Tainan City	3,013	61	114	84	41	73	—
高 雄 市 Kaohsiung City	5,528	130	125	132	78	125	261
臺 灣 省 Taiwan Prov.	10,938	197	850	591	438	858	291
宜蘭縣 Yilan C.	827	12	103	81	22	17	6
新竹縣 Hsinchu C.	1,156	15	93	60	86	41	32
苗栗縣 Miaoli C.	728	13	44	21	37	102	7
彰化縣 Changhua C.	1,409	24	55	34	30	217	20
南投縣 Nantou C.	576	23	29	18	18	132	11
雲林縣 Yunlin C.	820	14	73	29	28	88	23
嘉義縣 Chiayi C.	627	11	31	12	15	36	37
屏東縣 Pingtung C.	954	20	46	18	21	29	38
臺東縣 Taitung C.	297	7	16	16	28	21	6
花蓮縣 Hualien C.	669	12	49	39	18	26	9
澎湖縣 Penghu C.	365	—	26	17	43	52	41
基隆市 Keelung City	913	20	179	153	28	16	8
新竹市 Hsinchu City	1,062	19	75	76	52	63	22
嘉義市 Chiayi City	535	7	31	17	12	18	31
福 建 省 Fuchien Prov.	669	1	106	47	90	68	55
金門縣 Kinmen C.	636	1	101	47	75	67	52
連江縣 Lienchiang C.	33	—	5	—	15	1	3

TABLE 10. MIGRATION REGISTRATION OF RESIDENT POPULATION
- BY LOCALITY (CONT. 4)

3. FEMALE

Unit : Persons

Immigrants / In-migrants							
From Other Provinces (Cities)				自本省 他縣市	自本縣 市他鄉 鎮市區 Other Township, City & Dist.	初設 戶籍	其他
高雄市 Kaohsiung City	臺灣省 Taiwan Prov.	福建省 Fuchien Prov.	其他省市 Others	Other C. & City of Prov.		First Reg.	Others
1,415	4,724	164	—	2,130	22,626	978	10
158	892	32	—	—	3,170	180	5
115	570	24	—	—	2,973	118	—
114	752	37	—	—	2,164	125	4
124	1,372	24	—	—	3,654	108	—
266	338	9	—	—	1,968	58	1
—	692	18	—	—	3,860	107	—
564	—	20	—	2,130	4,728	271	—
10	—	1	—	56	503	16	—
38	—	—	—	361	402	28	—
18	—	—	—	135	324	27	—
35	—	1	—	143	809	41	—
16	—	1	—	117	200	11	—
29	—	2	—	164	329	41	—
39	—	1	—	249	171	25	—
210	—	2	—	70	472	28	—
26	—	—	—	57	114	6	—
20	—	1	—	94	395	6	—
65	—	2	—	70	47	2	—
14	—	4	—	57	417	17	—
24	—	3	—	330	386	12	—
20	—	2	—	227	159	11	—
74	108	—	—	—	109	11	—
71	106	—	—	—	107	9	—
3	2	—	—	—	2	2	—

表10. 現住人口遷入遷出登記—按區域別分(續5完)

單位：人		3. 女性						
年(月)別 Year (Month)	合計 Total	往外國 To Foreign Countries	遷出					
			往他省(市)					
			新北市 New Taipei City	臺北市 Taipei City	桃園市 Taoyuan City	臺中市 Taichung City	臺南市 Tainan City	高雄市 Kaohsiung City
一〇五年九月 Sep., 2016	45,921	2,753	4,138	2,726	2,857	2,134	925	1,431
新 北 市 New Taipei City	7,842	589	—	1,544	1,111	224	114	125
臺 北 市 Taipei City	7,857	893	2,331	—	612	184	84	132
桃 園 市 Taoyuan City	3,787	181	461	218	—	106	41	78
臺 中 市 Taichung City	5,495	237	169	165	143	—	73	125
臺 南 市 Tainan City	3,066	117	95	90	88	100	—	261
高 雄 市 Kaohsiung City	5,556	280	158	115	114	124	266	—
臺 灣 省 Taiwan Prov.	12,042	453	892	570	752	1,372	338	692
宜蘭縣 Yilan C.	849	26	94	60	50	28	1	16
新竹縣 Hsinchu C.	1,019	53	53	46	122	42	14	23
苗栗縣 Miaoli C.	964	42	76	42	88	171	16	22
彰化縣 Changhua C.	1,922	62	94	64	102	486	31	39
南投縣 Nantou C.	763	25	30	31	38	290	14	18
雲林縣 Yunlin C.	954	24	101	39	50	118	49	42
嘉義縣 Chiayi C.	781	17	53	27	39	50	76	43
屏東縣 Pingtung C.	1,191	45	57	21	55	53	51	329
臺東縣 Taitung C.	324	7	41	13	27	14	15	31
花蓮縣 Hualien C.	695	26	59	40	46	23	9	21
澎湖縣 Penghu C.	165	2	9	8	8	10	9	49
基隆市 Keelung City	862	46	146	106	43	20	5	12
新竹市 Hsinchu City	969	60	57	43	66	36	17	16
嘉義市 Chiayi City	584	18	22	30	18	31	31	31
福 建 省 Fuchien Prov.	276	3	32	24	37	24	9	18
金門縣 Kinmen C.	257	3	30	24	29	22	9	16
連江縣 Lienchiang C.	19	—	2	—	8	2	—	2

TABLE 10. MIGRATION REGISTRATION OF RESIDENT POPULATION
- BY LOCALITY(END)

3. FEMALE							Unit : Persons	
Emigrants / Out-migrants							住址變更 Change Residence	
To Other Provinces (Cities)			往本省 他縣市	往本縣 市他鄉 鎮市區	廢止戶籍	其他	入	出
臺灣省 Taiwan Prov.	福建省 Fuchien Prov.	其他省市 Others	Other C. & City of Prov.	Other Town- ship, City & Dist.	Cancelled Reg.	Others	In	Out
3,612	548	—	2,130	22,626	23	18	30,450	30,450
850	106	—	—	3,170	3	6	5,472	5,472
591	47	—	—	2,973	6	4	4,027	4,027
438	90	—	—	2,164	5	5	3,514	3,514
858	68	—	—	3,654	2	1	3,815	3,815
291	55	—	—	1,968	1	—	1,876	1,876
564	74	—	—	3,860	1	—	3,452	3,452
—	108	—	2,130	4,728	5	2	8,161	8,161
—	6	—	65	503	—	—	611	611
—	9	—	254	402	—	1	841	841
—	5	—	177	324	1	—	713	713
—	15	—	219	809	—	1	1,272	1,272
—	5	—	112	200	—	—	590	590
—	12	—	189	329	1	—	629	629
—	17	—	288	171	—	—	323	323
—	13	—	94	472	1	—	716	716
—	2	—	60	114	—	—	319	319
—	3	—	73	395	—	—	407	407
—	2	—	21	47	—	—	119	119
—	7	—	59	417	1	—	471	471
—	8	—	279	386	1	—	745	745
—	4	—	240	159	—	—	405	405
20	—	—	—	109	—	—	133	133
17	—	—	—	107	—	—	118	118
3	—	—	—	2	—	—	15	15

表11. 現住人口遷入遷出登記年累計—按區域別分

單位：人

1. 男女合計

區域別 Locality	遷入						
	合計 Total	自外國 From Foreign Countries	自他省(市)				
			新北市 New Taipei City	臺北市 Taipei City	桃園市 Taoyuan City	臺中市 Taichung City	臺南市 Tainan City
一〇五年一至九月 Jan. - Sep., 2016	739,454	28,147	71,618	61,811	23,917	26,602	16,870
新 北 市 New Taipei City	123,324	6,351	—	36,378	7,114	2,941	1,797
臺 北 市 Taipei City	97,317	8,474	27,728	—	3,551	2,503	1,338
桃 園 市 Taoyuan City	83,639	2,176	17,318	8,057	—	2,491	1,455
臺 中 市 Taichung City	96,857	2,506	4,137	3,498	1,840	—	1,844
臺 南 市 Tainan City	52,245	1,381	1,932	1,363	907	1,589	—
高 雄 市 Kaohsiung City	89,704	2,778	2,759	2,010	1,399	2,016	4,966
臺 灣 省 Taiwan Prov.	188,906	4,414	16,398	9,990	8,324	14,517	5,178
宜蘭縣 Yilan C.	14,514	268	2,128	1,411	576	227	125
新竹縣 Hsinchu C.	18,548	382	1,468	1,150	1,705	880	378
苗栗縣 Miaoli C.	11,806	325	921	504	716	1,524	170
彰化縣 Changhua C.	25,600	622	1,232	610	582	3,793	488
南投縣 Nantou C.	10,776	311	527	371	342	2,762	246
雲林縣 Yunlin C.	15,039	298	1,735	531	549	1,473	473
嘉義縣 Chiayi C.	11,637	201	848	349	380	609	839
屏東縣 Pingtung C.	20,970	493	928	493	633	730	775
臺東縣 Taitung C.	5,869	138	653	305	569	431	186
花蓮縣 Hualien C.	12,107	221	1,259	655	743	387	173
澎湖縣 Penghu C.	4,170	21	380	185	250	379	353
基隆市 Keelung City	13,397	405	2,787	2,063	358	237	99
新竹市 Hsinchu City	16,119	495	1,129	1,059	738	750	378
嘉義市 Chiayi City	8,354	234	403	304	183	335	495
福 建 省 Fuchien Prov.	7,462	67	1,346	515	782	545	292
金門縣 Kinmen C.	6,746	61	1,210	463	653	501	268
連江縣 Lienchiang C.	716	6	136	52	129	44	24

資料來源：本部戶政司。

TABLE 11. MIGRATION REGISTRATION OF RESIDENT POPULATION OF THE YEAR - BY LOCALITY

1. BOTH SEX

Unit : Persons

Immigrants / In-migrants							
From Other Provinces (Cities)				自本省 他縣市 Other C. & City of Prov.	自本縣 市他鄉 鎮市區 Other Township, City & Dist.	初設 戶籍 First Reg.	其他 Others
高雄市 Kaohsiung City	臺灣省 Taiwan Prov.	福建省 Fuchien Prov.	其他省市 Others				
26,201	78,128	3,938	22	35,100	352,650	14,304	146
2,601	15,132	904	—	—	47,089	2,986	31
2,157	9,096	432	1	—	39,486	2,538	13
2,105	13,803	747	2	—	33,815	1,633	37
2,362	21,340	464	2	—	57,400	1,452	12
5,307	5,912	211	—	—	32,889	748	6
—	11,814	463	—	—	60,064	1,420	15
11,107	—	717	7	35,084	79,715	3,424	31
211	—	52	—	1,063	8,253	198	2
594	—	49	—	5,887	5,718	335	2
253	—	35	1	1,943	5,083	329	2
586	—	98	2	2,952	14,063	571	1
299	—	36	—	1,853	3,827	199	3
610	—	58	2	2,916	6,054	338	2
648	—	30	—	4,332	3,146	254	1
4,928	—	120	2	1,561	9,938	363	6
537	—	17	—	994	1,970	66	3
368	—	42	—	1,519	6,597	141	2
1,050	—	23	—	638	863	28	—
205	—	78	—	925	6,014	223	3
421	—	47	—	4,834	6,004	260	4
397	—	32	—	3,667	2,185	119	—
562	1,031	—	10	16	2,192	103	1
514	874	—	—	10	2,100	91	1
48	157	—	10	6	92	12	—

Source : Dept. of Household Registration Affairs, MOI.

表11. 現住人口遷入遷出登記年累計—按區域別分(續1)

單位：人

1. 男女合計

年(月)別 Year (Month)	遷 出							
	合 計 Total	往外國 To Foreign Countries	往他省(市)					
			新北市 New Taipei City	臺北市 Taipei City	桃園市 Taoyuan City	臺中市 Taichung City	臺南市 Tainan City	高雄市 Kaohsiung City
一〇五年一至九月 Jan. - Sep., 2016	732,522	35,232	66,867	46,805	45,976	35,485	17,221	25,427
新 北 市 New Taipei City	126,596	7,799	—	27,728	17,318	4,137	1,932	2,759
臺 北 市 Taipei City	112,555	11,192	36,378	—	8,057	3,498	1,363	2,010
桃 園 市 Taoyuan City	60,437	2,642	7,114	3,551	—	1,840	907	1,399
臺 中 市 Taichung City	87,038	2,975	2,941	2,503	2,491	—	1,589	2,016
臺 南 市 Tainan City	51,451	1,670	1,797	1,338	1,455	1,844	—	4,966
高 雄 市 Kaohsiung City	89,782	3,468	2,601	2,157	2,105	2,362	5,307	—
臺 灣 省 Taiwan Prov.	198,430	5,403	15,132	9,096	13,803	21,340	5,912	11,814
宜蘭縣 Yilan C.	14,612	332	1,738	1,200	1,046	376	135	216
新竹縣 Hsinchu C.	15,449	521	849	637	2,446	642	221	344
苗栗縣 Miaoli C.	15,075	388	1,078	652	1,681	2,826	237	288
彰化縣 Changhua C.	28,962	818	1,403	862	1,116	6,116	557	699
南投縣 Nantou C.	13,036	374	697	443	587	4,297	248	406
雲林縣 Yunlin C.	16,813	375	1,779	672	1,042	2,301	711	737
嘉義縣 Chiayi C.	12,766	256	935	382	698	976	1,150	772
屏東縣 Pingtung C.	22,338	583	948	592	901	974	1,025	5,538
臺東縣 Taitung C.	6,303	150	759	305	689	428	231	583
花蓮縣 Hualien C.	12,195	275	1,117	605	1,076	459	183	390
澎湖縣 Penghu C.	3,564	34	290	163	233	328	283	819
基隆市 Keelung City	13,133	451	2,393	1,599	851	347	107	247
新竹市 Hsinchu City	15,284	593	754	641	1,093	685	307	344
嘉義市 Chiayi City	8,900	253	392	343	344	585	517	431
福 建 省 Fuchien Prov.	6,233	83	904	432	747	464	211	463
金門縣 Kinmen C.	5,487	73	759	376	563	424	189	409
連江縣 Lienchiang C.	746	10	145	56	184	40	22	54

TABLE 11. MIGRATION REGISTRATION OF RESIDENT POPULATION OF THE YEAR - BY LOCALITY (CONT. 1)

1. BOTH SEX

Unit: Persons

Emigrants / Out-migrants							住址變更 Change Residence	
To Other Provinces (Cities)			往本省 他縣市	往本縣 市他鄉 鎮市區	廢止戶籍	其他	入	出
臺灣省 Taiwan Prov.	福建省 Fuchien Prov.	其他省市 Others	Other C. & City of Prov.	Other Town- ship, City & Dist.	Cancelled Reg.	Others	In	Out
66,231	5,073	—	35,100	352,650	200	255	476,317	476,317
16,398	1,346	—	—	47,089	31	59	87,855	87,855
9,990	515	—	—	39,486	43	23	54,304	54,304
8,324	782	—	—	33,815	16	47	54,244	54,244
14,517	545	—	—	57,400	33	28	58,165	58,165
5,178	292	—	—	32,889	12	10	31,312	31,312
11,107	562	—	—	60,064	19	30	53,875	53,875
—	1,031	—	35,084	79,715	44	56	134,054	134,054
—	71	—	1,239	8,253	4	2	9,953	9,953
—	51	—	4,016	5,718	—	4	12,627	12,627
—	57	—	2,777	5,083	6	2	10,820	10,820
—	126	—	3,190	14,063	4	8	21,210	21,210
—	55	—	2,091	3,827	6	5	9,943	9,943
—	85	—	3,047	6,054	6	4	11,432	11,432
—	79	—	4,370	3,146	2	—	6,150	6,150
—	190	—	1,635	9,938	3	11	13,203	13,203
—	49	—	1,136	1,970	—	3	5,487	5,487
—	47	—	1,442	6,597	2	2	7,747	7,747
—	20	—	531	863	—	—	2,114	2,114
—	87	—	1,030	6,014	3	4	7,302	7,302
—	65	—	4,782	6,004	8	8	10,138	10,138
—	49	—	3,798	2,185	—	3	5,928	5,928
717	—	—	16	2,192	2	2	2,508	2,508
584	—	—	6	2,100	2	2	2,145	2,145
133	—	—	10	92	—	—	363	363

表11. 現住人口遷入遷出登記年累計—按區域別分(續2)

單位：人

2. 男性

區域別 Locality	遷入						
	合計 Total	自外國 From Foreign Countries	自他省(市)				
			新北市 New Taipei City	臺北市 Taipei City	桃園市 Taoyuan City	臺中市 Taichung City	臺南市 Tainan City
一〇五年一至九月 Jan. - Sep., 2016	335,820	13,024	33,847	29,447	11,022	12,111	7,761
新 北 市 New Taipei City	55,642	2,907	—	17,219	3,118	1,248	811
臺 北 市 Taipei City	44,377	3,872	12,869	—	1,575	1,139	633
桃 園 市 Taoyuan City	38,195	983	8,093	3,710	—	1,156	695
臺 中 市 Taichung City	43,161	1,194	1,888	1,626	792	—	822
臺 南 市 Tainan City	23,606	644	913	644	443	717	—
高 雄 市 Kaohsiung City	40,598	1,297	1,329	952	641	946	2,301
臺 灣 省 Taiwan Prov.	86,405	2,087	8,072	5,008	4,094	6,619	2,347
宜蘭縣 Yilan C.	6,655	127	1,018	709	294	86	52
新竹縣 Hsinchu C.	8,648	166	715	617	815	419	206
苗栗縣 Miaoli C.	5,396	156	480	268	374	698	78
彰化縣 Changhua C.	11,183	316	561	320	279	1,594	194
南投縣 Nantou C.	4,962	156	259	183	161	1,299	101
雲林縣 Yunlin C.	6,739	139	917	265	265	706	197
嘉義縣 Chiayi C.	5,206	101	441	182	188	281	359
屏東縣 Pingtung C.	9,861	248	486	238	312	327	369
臺東縣 Taitung C.	2,916	66	347	152	308	210	91
花蓮縣 Hualien C.	5,535	90	597	330	355	193	75
澎湖縣 Penghu C.	2,347	13	232	98	140	204	207
基隆市 Keelung City	6,011	161	1,298	982	180	101	43
新竹市 Hsinchu City	7,310	234	534	529	340	350	164
嘉義市 Chiayi City	3,636	114	187	135	83	151	211
福 建 省 Fuchien Prov.	3,836	40	683	288	359	286	152
金門縣 Kinmen C.	3,374	35	600	246	288	256	136
連江縣 Lienchiang C.	462	5	83	42	71	30	16

TABLE 11. MIGRATION REGISTRATION OF RESIDENT POPULATION OF THE YEAR - BY LOCALITY (CONT. 2)

2. MALE

Unit : Persons

Immigrants / In-migrants							
From Other Provinces (Cities)				自本省 他縣市	自本縣 市他鄉 鎮市區 Other Township, City & Dist.	初設 戶籍	其他
高雄市 Kaohsiung City	臺灣省 Taiwan Prov.	福建省 Fuchien Prov.	其他省市 Others	Other C. & City of Prov.		First Reg.	Others
12,209	36,277	2,168	12	15,796	158,348	3,730	68
1,153	6,964	479	—	—	20,851	880	12
961	4,257	215	—	—	17,899	952	5
1,009	6,573	381	2	—	15,174	400	19
1,043	9,664	258	1	—	25,471	397	5
2,447	2,729	120	—	—	14,786	160	3
—	5,516	281	—	—	26,985	344	6
5,313	—	434	2	15,781	36,047	584	17
93	—	32	—	500	3,696	46	2
302	—	27	—	2,730	2,575	75	1
102	—	17	—	853	2,316	53	1
235	—	60	1	1,225	6,292	106	—
122	—	26	—	817	1,798	39	1
283	—	34	—	1,270	2,626	35	2
290	—	19	—	1,924	1,400	20	1
2,366	—	75	1	717	4,669	50	3
257	—	10	—	494	970	10	1
177	—	30	—	709	2,960	17	2
591	—	15	—	383	460	4	—
90	—	46	—	410	2,656	43	1
217	—	25	—	2,150	2,693	72	2
188	—	18	—	1,599	936	14	—
283	574	—	7	15	1,135	13	1
250	469	—	—	9	1,073	11	1
33	105	—	7	6	62	2	—

表11. 現住人口遷入遷出登記年累計—按區域別分(續3)

單位：人

2. 男性

年(月)別 Year (Month)	遷 出							
	合 計 Total	往外國 To Foreign Countries	往他省(市)					
			新北市 New Taipei City	臺北市 Taipei City	桃園市 Taoyuan City	臺中市 Taichung City	臺南市 Tainan City	高雄市 Kaohsiung City
一〇五年一至九月 Jan. - Sep., 2016	334,769	15,609	30,992	21,649	21,617	16,093	8,013	11,966
新 北 市 New Taipei City	58,225	3,494	—	12,869	8,093	1,888	913	1,329
臺 北 市 Taipei City	52,205	4,836	17,219	—	3,710	1,626	644	952
桃 園 市 Taoyuan City	27,430	1,207	3,118	1,575	—	792	443	641
臺 中 市 Taichung City	38,965	1,357	1,248	1,139	1,156	—	717	946
臺 南 市 Tainan City	23,264	708	811	633	695	822	—	2,301
高 雄 市 Kaohsiung City	40,764	1,548	1,153	961	1,009	1,043	2,447	—
臺 灣 省 Taiwan Prov.	90,548	2,411	6,964	4,257	6,573	9,664	2,729	5,516
宜蘭縣 Yilan C.	6,674	149	782	587	509	153	73	82
新竹縣 Hsinchu C.	6,912	233	379	302	1,117	257	107	165
苗栗縣 Miaoli C.	6,747	163	486	287	819	1,245	101	115
彰化縣 Changhua C.	13,080	372	644	404	526	2,731	260	321
南投縣 Nantou C.	5,955	163	299	190	282	1,998	115	177
雲林縣 Yunlin C.	7,594	175	882	327	501	1,055	318	338
嘉義縣 Chiayi C.	5,745	120	432	175	342	445	494	381
屏東縣 Pingtung C.	10,292	261	409	267	427	434	459	2,516
臺東縣 Taitung C.	3,034	64	387	153	328	212	97	290
花蓮縣 Hualien C.	5,581	111	514	287	520	218	91	171
澎湖縣 Penghu C.	2,080	15	168	112	127	199	195	473
基隆市 Keelung City	5,996	207	1,070	736	417	158	45	115
新竹市 Hsinchu City	6,882	267	342	298	498	283	134	168
嘉義市 Chiayi City	3,976	111	170	132	160	276	240	204
福 建 省 Fuchien Prov.	3,368	48	479	215	381	258	120	281
金門縣 Kinmen C.	2,888	45	387	183	269	233	105	243
連江縣 Lienchiang C.	480	3	92	32	112	25	15	38

TABLE 11. MIGRATION REGISTRATION OF RESIDENT POPULATION OF THE YEAR - BY LOCALITY (CONT. 3)

2. MALE

Unit: Persons

Emigrants / Out-migrants							住址變更 Change Residence	
To Other Provinces (Cities)			往本省 他縣市 Other C. & City of Prov.	往本縣 市他鄉 鎮市區 Other Town- ship, City & Dist.	廢止戶籍 Cancelled Reg.	其他 Others	入 In	出 Out
臺灣省 Taiwan Prov.	福建省 Fuchien Prov.	其他省市 Others						
31,887	2,625	—	15,796	158,348	69	105	225,712	225,712
8,072	683	—	—	20,851	9	24	41,666	41,666
5,008	288	—	—	17,899	15	8	25,391	25,391
4,094	359	—	—	15,174	4	23	25,879	25,879
6,619	286	—	—	25,471	15	11	27,314	27,314
2,347	152	—	—	14,786	6	3	14,807	14,807
5,313	283	—	—	26,985	8	14	25,428	25,428
—	574	—	15,781	36,047	10	22	63,863	63,863
—	44	—	598	3,696	—	1	4,775	4,775
—	24	—	1,752	2,575	—	1	6,071	6,071
—	29	—	1,184	2,316	1	1	5,184	5,184
—	65	—	1,462	6,292	2	1	10,134	10,134
—	27	—	904	1,798	—	2	4,711	4,711
—	45	—	1,325	2,626	1	1	5,498	5,498
—	40	—	1,914	1,400	2	—	2,940	2,940
—	118	—	726	4,669	1	5	6,279	6,279
—	23	—	509	970	—	1	2,659	2,659
—	30	—	678	2,960	—	1	3,573	3,573
—	9	—	322	460	—	—	1,023	1,023
—	58	—	531	2,656	—	3	3,576	3,576
—	31	—	2,161	2,693	3	4	4,744	4,744
—	31	—	1,715	936	—	1	2,696	2,696
434	—	—	15	1,135	2	—	1,364	1,364
342	—	—	6	1,073	2	—	1,149	1,149
92	—	—	9	62	—	—	215	215

表11. 現住人口遷入遷出登記年累計—按區域別分(續4)

單位：人

3. 女性

區域別 Locality	遷入						
	合計 Total	自外國 From Foreign Countries	自他省(市)				
			新北市 New Taipei City	臺北市 Taipei City	桃園市 Taoyuan City	臺中市 Taichung City	臺南市 Tainan City
一〇五年一至九月 Jan. - Sep., 2016	403,634	15,123	37,771	32,364	12,895	14,491	9,109
新 北 市 New Taipei City	67,682	3,444	—	19,159	3,996	1,693	986
臺 北 市 Taipei City	52,940	4,602	14,859	—	1,976	1,364	705
桃 園 市 Taoyuan City	45,444	1,193	9,225	4,347	—	1,335	760
臺 中 市 Taichung City	53,696	1,312	2,249	1,872	1,048	—	1,022
臺 南 市 Tainan City	28,639	737	1,019	719	464	872	—
高 雄 市 Kaohsiung City	49,106	1,481	1,430	1,058	758	1,070	2,665
臺 灣 省 Taiwan Prov.	102,501	2,327	8,326	4,982	4,230	7,898	2,831
宜蘭縣 Yilan C.	7,859	141	1,110	702	282	141	73
新竹縣 Hsinchu C.	9,900	216	753	533	890	461	172
苗栗縣 Miaoli C.	6,410	169	441	236	342	826	92
彰化縣 Changhua C.	14,417	306	671	290	303	2,199	294
南投縣 Nantou C.	5,814	155	268	188	181	1,463	145
雲林縣 Yunlin C.	8,300	159	818	266	284	767	276
嘉義縣 Chiayi C.	6,431	100	407	167	192	328	480
屏東縣 Pingtung C.	11,109	245	442	255	321	403	406
臺東縣 Taitung C.	2,953	72	306	153	261	221	95
花蓮縣 Hualien C.	6,572	131	662	325	388	194	98
澎湖縣 Penghu C.	1,823	8	148	87	110	175	146
基隆市 Keelung City	7,386	244	1,489	1,081	178	136	56
新竹市 Hsinchu City	8,809	261	595	530	398	400	214
嘉義市 Chiayi City	4,718	120	216	169	100	184	284
福 建 省 Fuchien Prov.	3,626	27	663	227	423	259	140
金門縣 Kinmen C.	3,372	26	610	217	365	245	132
連江縣 Lienchiang C.	254	1	53	10	58	14	8

TABLE 11. MIGRATION REGISTRATION OF RESIDENT POPULATION OF THE YEAR - BY LOCALITY (CONT. 4)

3. FEMALE

Unit : Persons

Immigrants / In-migrants							
From Other Provinces (Cities)				自本省 他縣市 Other C. & City of Prov.	自本縣 市他鄉 鎮市區 Other Township, City & Dist.	初設 戶籍 First Reg.	其他 Others
高雄市 Kaohsiung City	臺灣省 Taiwan Prov.	福建省 Fuchien Prov.	其他省市 Others				
13,992	41,851	1,770	10	19,304	194,302	10,574	78
1,448	8,168	425	—	—	26,238	2,106	19
1,196	4,839	217	1	—	21,587	1,586	8
1,096	7,230	366	—	—	18,641	1,233	18
1,319	11,676	206	1	—	31,929	1,055	7
2,860	3,183	91	—	—	18,103	588	3
—	6,298	182	—	—	33,079	1,076	9
5,794	—	283	5	19,303	43,668	2,840	14
118	—	20	—	563	4,557	152	—
292	—	22	—	3,157	3,143	260	1
151	—	18	1	1,090	2,767	276	1
351	—	38	1	1,727	7,771	465	1
177	—	10	—	1,036	2,029	160	2
327	—	24	2	1,646	3,428	303	—
358	—	11	—	2,408	1,746	234	—
2,562	—	45	1	844	5,269	313	3
280	—	7	—	500	1,000	56	2
191	—	12	—	810	3,637	124	—
459	—	8	—	255	403	24	—
115	—	32	—	515	3,358	180	2
204	—	22	—	2,684	3,311	188	2
209	—	14	—	2,068	1,249	105	—
279	457	—	3	1	1,057	90	—
264	405	—	—	1	1,027	80	—
15	52	—	3	—	30	10	—

表11. 現住人口遷入遷出登記年累計—按區域別分(續5完)

單位：人

3. 女性

年(月)別 Year (Month)	遷 出							
	合 計 Total	往外國 To Foreign Countries	往他省(市)					
			新北市 New Taipei City	臺北市 Taipei City	桃園市 Taoyuan City	臺中市 Taichung City	臺南市 Tainan City	高雄市 Kaohsiung City
一〇五年一至九月 Jan. - Sep., 2016	397,753	19,623	35,875	25,156	24,359	19,392	9,208	13,461
新 北 市 New Taipei City	68,371	4,305	—	14,859	9,225	2,249	1,019	1,430
臺 北 市 Taipei City	60,350	6,356	19,159	—	4,347	1,872	719	1,058
桃 園 市 Taoyuan City	33,007	1,435	3,996	1,976	—	1,048	464	758
臺 中 市 Taichung City	48,073	1,618	1,693	1,364	1,335	—	872	1,070
臺 南 市 Tainan City	28,187	962	986	705	760	1,022	—	2,665
高 雄 市 Kaohsiung City	49,018	1,920	1,448	1,196	1,096	1,319	2,860	—
臺 灣 省 Taiwan Prov.	107,882	2,992	8,168	4,839	7,230	11,676	3,183	6,298
宜蘭縣 Yilan C.	7,938	183	956	613	537	223	62	134
新竹縣 Hsinchu C.	8,537	288	470	335	1,329	385	114	179
苗栗縣 Miaoli C.	8,328	225	592	365	862	1,581	136	173
彰化縣 Changhua C.	15,882	446	759	458	590	3,385	297	378
南投縣 Nantou C.	7,081	211	398	253	305	2,299	133	229
雲林縣 Yunlin C.	9,219	200	897	345	541	1,246	393	399
嘉義縣 Chiayi C.	7,021	136	503	207	356	531	656	391
屏東縣 Pingtung C.	12,046	322	539	325	474	540	566	3,022
臺東縣 Taitung C.	3,269	86	372	152	361	216	134	293
花蓮縣 Hualien C.	6,614	164	603	318	556	241	92	219
澎湖縣 Penghu C.	1,484	19	122	51	106	129	88	346
基隆市 Keelung City	7,137	244	1,323	863	434	189	62	132
新竹市 Hsinchu City	8,402	326	412	343	595	402	173	176
嘉義市 Chiayi City	4,924	142	222	211	184	309	277	227
福 建 省 Fuchien Prov.	2,865	35	425	217	366	206	91	182
金門縣 Kinmen C.	2,599	28	372	193	294	191	84	166
連江縣 Lienchiang C.	266	7	53	24	72	15	7	16

TABLE 11. MIGRATION REGISTRATION OF RESIDENT POPULATION OF THE YEAR - BY LOCALITY(END)

3. FEMALE

Unit : Persons

Emigrants / Out-migrants							住址變更 Change Residence	
To Other Provinces (Cities)			往本省 他縣市 Other C. & City of Prov.	往本縣 市他鄉 鎮市區 Other Town-ship, City & Dist.	廢止戶籍 Cancelled Reg.	其他 Others	入 In	出 Out
臺灣省 Taiwan Prov.	福建省 Fuchien Prov.	其他省市 Others						
34,344	2,448	—	19,304	194,302	131	150	250,605	250,605
8,326	663	—	—	26,238	22	35	46,189	46,189
4,982	227	—	—	21,587	28	15	28,913	28,913
4,230	423	—	—	18,641	12	24	28,365	28,365
7,898	259	—	—	31,929	18	17	30,851	30,851
2,831	140	—	—	18,103	6	7	16,505	16,505
5,794	279	—	—	33,079	11	16	28,447	28,447
—	457	—	19,303	43,668	34	34	70,191	70,191
—	27	—	641	4,557	4	1	5,178	5,178
—	27	—	2,264	3,143	—	3	6,556	6,556
—	28	—	1,593	2,767	5	1	5,636	5,636
—	61	—	1,728	7,771	2	7	11,076	11,076
—	28	—	1,187	2,029	6	3	5,232	5,232
—	40	—	1,722	3,428	5	3	5,934	5,934
—	39	—	2,456	1,746	—	—	3,210	3,210
—	72	—	909	5,269	2	6	6,924	6,924
—	26	—	627	1,000	—	2	2,828	2,828
—	17	—	764	3,637	2	1	4,174	4,174
—	11	—	209	403	—	—	1,091	1,091
—	29	—	499	3,358	3	1	3,726	3,726
—	34	—	2,621	3,311	5	4	5,394	5,394
—	18	—	2,083	1,249	—	2	3,232	3,232
283	—	—	1	1,057	—	2	1,144	1,144
242	—	—	—	1,027	—	2	996	996
41	—	—	1	30	—	—	148	148

表12. 現住原住民人口數—按月別分

單位：人

年(月)底別 End of Year (Month)	總計 Grand total			平地
	合計 Total	男性 Male	女性 Female	合計 Total
九十六年 2007	484,174	239,832	244,342	227,960
九十七年 2008	494,107	243,997	250,110	232,762
九十八年 2009	504,531	248,321	256,210	237,815
九十九年 2010	512,701	251,679	261,022	241,514
一〇〇年 2011	519,984	254,704	265,280	244,758
一〇一年 2012	527,250	257,888	269,362	248,042
一〇二年 2013	533,601	260,616	272,985	250,815
一〇三年 2014	540,023	263,252	276,771	253,716
一〇四年 2015	546,698	266,041	280,657	256,730
九月 Sept.	545,032	265,319	279,713	256,018
十月 Oct.	545,657	265,597	280,060	256,298
十一月 Nov.	546,218	265,845	280,373	256,537
十二月 Dec.	546,698	266,041	280,657	256,730
一〇五年 2016	551,535	268,205	283,330	258,897
一月 Jan.	547,035	266,192	280,843	256,900
二月 Feb.	547,456	266,365	281,091	257,079
三月 Mar.	548,025	266,611	281,414	257,294
四月 Apr.	548,548	266,875	281,673	257,536
五月 May	549,127	267,131	281,996	257,773
六月 June	549,679	267,382	282,297	258,003
七月 July	550,268	267,656	282,612	258,285
八月 Aug.	550,924	267,928	282,996	258,603
九月 Sept.	551,535	268,205	283,330	258,897
較上月增減(%) VS. with Last Month	0.11	0.10	0.12	0.11
較上年同月增減(%) VS. with Last Year	1.19	1.09	1.29	1.12

資料來源：本部戶政司。

TABLE 12. INDIGENOUS PEOPLE - BY MONTH

Unit : Persons

原住民 Plain-land Indigenous People		山地原住民 Mountain Indigenous People		
男性 Male	女性 Female	合計 Total	男性 Male	女性 Female
114,371	113,589	256,214	125,461	130,753
116,328	116,434	261,345	127,669	133,676
118,365	119,450	266,716	129,956	136,760
119,836	121,678	271,187	131,843	139,344
121,185	123,573	275,226	133,519	141,707
122,653	125,389	279,208	135,235	143,973
123,800	127,015	282,786	136,816	145,970
124,920	128,796	286,307	138,332	147,975
126,144	130,586	289,968	139,897	150,071
125,842	130,176	289,014	139,477	149,537
125,972	130,326	289,359	139,625	149,734
126,073	130,464	289,681	139,772	149,909
126,144	130,586	289,968	139,897	150,071
127,104	131,793	292,638	141,101	151,537
126,222	130,678	290,135	139,970	150,165
126,317	130,762	290,377	140,048	150,329
126,400	130,894	290,731	140,211	150,520
126,512	131,024	291,012	140,363	150,649
126,614	131,159	291,354	140,517	150,837
126,727	131,276	291,676	140,655	151,021
126,834	131,451	291,983	140,822	151,161
126,957	131,646	292,321	140,971	151,350
127,104	131,793	292,638	141,101	151,537
0.12	0.11	0.11	0.09	0.12
1.00	1.24	1.25	1.16	1.34

Source : Dept. of Household Registration Affairs, MOI.

表13. 現住原住民人口數—按區域別分

單位：人

區域別 Locality	總計 Grand Total			平地 Total
	合計 Total	男性 Male	女性 Female	合計 Total
一〇五年九月底 End of Sep., 2016	551,535	268,205	283,330	258,897
新北市 New Taipei City	54,647	25,415	29,232	37,684
臺北市 Taipei City	16,133	6,812	9,321	9,609
桃園市 Taoyuan City	69,277	33,216	36,061	38,240
臺中市 Taichung City	32,868	15,163	17,705	13,140
臺南市 Tainan City	7,475	3,146	4,329	3,297
高雄市 Kaohsiung City	33,455	15,704	17,751	12,261
臺灣省 Taiwan Prov.	336,495	168,139	168,356	143,991
宜蘭縣 Yilan C.	16,822	8,302	8,520	2,508
新竹縣 Hsinchu C.	21,159	10,441	10,718	2,802
苗栗縣 Miaoli C.	11,303	5,479	5,824	4,535
彰化縣 Changhua C.	5,522	2,421	3,101	2,786
南投縣 Nantou C.	28,816	14,488	14,328	1,567
雲林縣 Yunlin C.	2,325	916	1,409	1,154
嘉義縣 Chiayi C.	5,790	2,767	3,023	796
屏東縣 Pingtung C.	58,781	29,182	29,599	4,330
臺東縣 Taitung C.	78,929	40,635	38,294	56,784
花蓮縣 Hualien C.	92,412	46,656	45,756	56,443
澎湖縣 Penghu C.	467	217	250	224
基隆市 Keelung City	9,224	4,496	4,728	7,830
新竹市 Hsinchu City	3,899	1,698	2,201	1,900
嘉義市 Chiayi City	1,046	441	605	332
福建省 Fuchien Prov.	1,185	610	575	675
金門縣 Kinmen C.	992	497	495	579
連江縣 Lienchiang C.	193	113	80	96

資料來源：本部戶政司。

TABLE 13. INDIGENOUS PEOPLE - BY LOCALITY

Unit : Persons

原住民 Plain-land Indigenous People		山地原住民 Mountain Indigenous People		
男性 Male	女性 Female	合計 Total	男性 Male	女性 Female
127,104	131,793	292,638	141,101	151,537
17,992	19,692	16,963	7,423	9,540
4,183	5,426	6,524	2,629	3,895
18,784	19,456	31,037	14,432	16,605
6,283	6,857	19,728	8,880	10,848
1,401	1,896	4,178	1,745	2,433
5,689	6,572	21,194	10,015	11,179
72,436	71,555	192,504	95,703	96,801
1,125	1,383	14,314	7,177	7,137
1,246	1,556	18,357	9,195	9,162
2,251	2,284	6,768	3,228	3,540
1,255	1,531	2,736	1,166	1,570
683	884	27,249	13,805	13,444
458	696	1,171	458	713
316	480	4,994	2,451	2,543
2,007	2,323	54,451	27,175	27,276
29,413	27,371	22,145	11,222	10,923
28,639	27,804	35,969	18,017	17,952
100	124	243	117	126
3,916	3,914	1,394	580	814
890	1,010	1,999	808	1,191
137	195	714	304	410
336	339	510	274	236
281	298	413	216	197
55	41	97	58	39

Source : Dept. of Household Registration Affairs, MOI.

表14. 戶政管理及便民服務案件

TABLE 14. OFFENSE AND SERVICE CASES OF POPULATION ADMINISTRATION

單位：件；人

Unit：Cases;Persons

年(月)別 Year(Month)	戶政管理件數 Services Cases of Population Administration							便民服務件數 Citizen Service Cases				
	合計 Total	虛報遷入(出)登記 False Register of Migration	無戶籍人口 Register Not Registered	重複戶籍 Register Reduplicated	未接戶籍校正 Not Correct Register	發現不得用造法、冒領、變造、國民身分證 Illegally Obtained, Fake or Mutation of Identity Card	受理公文數 The Amount of Handled Documents	合計 Total	電話、傳真、申請資料 Applied by Telephone or Fax	通網、網路、申請資料 Applied by Mail or Network	派員到戶辦理服務 Home Service	填發一告單(件) Filled Once Notification (Cases)
九十六年 2007	1,452	1,381	1	29	41	436,637	17,454	119,949	20,310	202,462
九十七年 2008	817	721	4	77	15	678,255	16,615	53,523	12,108	229,086
九十八年 2009	709	589	12	106	2	380,660	18,893	55,682	11,012	204,117
九十九年 2010	488	427	12	46	3	337,603	18,468	51,798	12,495	196,235
一〇〇年 2011	383	327	6	49	1	403,141	19,145	46,720	12,475	208,294
一〇一年 2012	249	213	12	23	1	532,556	17,165	44,082	12,907	225,786
一〇二年 2013	285	265	-	17	3	990,020	15,498	39,165	12,624	235,345
一〇三年 2014	651	607	9	30	5	2,517,324	25,728	42,525	11,870	188,328
一〇四年 2015	1,348,564	582	5	27	8	71	1,347,871	3,099,127	51,241	38,189	14,083	224,732
九月 Sept.	114,936	37	-	1	-	9	114,889	226,102	4,911	3,113	1,288	18,987
十月 Oct.	115,796	32	-	1	2	11	115,750	211,877	4,821	2,785	1,392	20,785
十一月 Nov.	107,208	44	1	2	1	11	107,149	217,070	4,723	2,642	1,210	19,806
十二月 Dec.	127,200	53	-	2	-	6	127,139	248,435	4,836	2,423	1,785	21,176
一〇五年 2016	1,012,595	454	7	22	1	64	1,012,047	2,738,922	44,069	28,755	12,674	184,961
一月 Jan.	118,959	48	1	2	1	6	118,901	245,396	4,544	2,598	2,322	18,400
二月 Feb.	80,696	44	-	-	-	2	80,650	210,775	3,473	2,443	877	15,860
三月 Mar.	130,536	65	-	1	-	10	130,460	372,088	5,206	3,705	1,494	23,872
四月 Apr.	106,075	46	-	6	-	6	106,017	286,704	4,604	3,860	1,116	19,734
五月 May	124,253	66	1	2	-	4	124,180	441,606	5,303	3,127	1,441	22,541
六月 June	115,509	56	2	2	-	7	115,442	269,207	5,068	3,075	1,431	20,978
七月 July	106,998	33	1	3	-	9	106,952	286,846	5,250	3,288	1,149	20,298
八月 Aug.	123,642	44	-	3	-	14	123,581	318,342	5,540	3,507	1,582	23,955
九月 Sept.	105,927	52	2	3	-	6	105,864	307,958	5,081	3,152	1,262	19,323
較上月增減(%) VS. with Last Month	-14.33	18.18	-	0.00	-	-57.14	-14.34	-3.26	-8.29	-10.12	-20.23	-19.34
較上年同月增減(%) VS. with Last Year	-7.84	40.54	-	200.00	-	-33.33	-7.86	36.20	3.46	1.25	-2.02	1.77

資料來源：本部戶政司與直轄市及縣(市)政府。
 說明：1. 102年12月因台北市「幸福加福袋送到家專案」，致「便民服務」之「其他」驟增。103年2月起將「便民服務」之「其他」詳列「辦理護照人別確認」、「辦理自然人憑證」、「網路預約辦理戶籍登記」、「國民身分證掛失(含撤銷)」、「派員查明居住事實服務」、「跨機關通報服務」、「到校受理初領國民身分證」等項目。
 2. 未領(換)國民身分證(人)包括年滿14歲未申請初領及全面換證未換領者；103年2月起加強年滿14歲未申請初領者之統計。
 3. 104年1月起將「戶政管理件數」新增「發現不法取得、冒用、變造國民身分證」、「受理公文數」，刪除其他逾期登記項。

便民服務件數 Citizen Service Cases											月底未領(換)國民身分證(人) Not Having Identity Card (Persons)		月底 櫃服 窗口數 (件) Located Service Window (Cases)
其他 Others											合計 Total	初領 Initial Issuance of Identity Card	
小計 Subtotal	辦理護照人別確認 Identity Verification of Passport Application	辦理自然人憑證 Application of Citizen Digital Certificate	網路預約辦理戶籍登記 Online Reservation of Household Registration	國民身分證掛失(含撤銷) Loss Report of Identity Card (Including Revocation)	派員查明居住事實服務 Reside Fact Inquiry Service	跨機關通報服務 Cross-Agency Notification Service	到校受理初領國民身分證 Apply for Initial Issuance of Identity Card at School	合計 Total	初領 Initial Issuance of Identity Card	全面 證換 Replacement of Identity Card	月底未領(換)國民身分證(人) Not Having Identity Card (Persons)	月底櫃服窗口數(件) Located Service Window (Cases)	
76,462	24,858	3,143	
366,923	28,605	3,146	
90,956	26,738	3,129	
58,607	27,078	3,174	
116,507	26,252	3,221	
232,616	28,424	3,284	
687,388	24,220	3,260	
2,248,873	145,267	3,280	
2,770,882	454,182	688,904	16,153	504,959	11,221	929,697	165,766	264,301	251,505	12,796	...	3,325	
197,803	28,114	20,958	1,051	41,052	885	103,694	2,049	237,435	228,283	9,152	...	3,259	
182,094	32,283	22,584	1,644	44,203	943	77,926	2,511	265,372	256,709	8,663	...	3,259	
188,689	36,622	25,191	1,389	41,282	886	77,308	6,011	257,232	247,626	9,606	...	3,270	
218,215	36,705	29,648	1,631	47,174	959	85,250	16,848	264,301	251,505	12,796	...	3,325	
2,468,463	356,197	396,285	10,877	400,406	8,438	1,154,881	141,379	245,256	230,324	14,932	...	3,246	
217,532	35,724	22,553	1,571	51,787	892	85,242	19,763	261,565	250,098	11,467	...	3,262	
188,122	30,698	17,839	1,106	37,517	759	81,262	18,941	256,254	245,124	11,130	...	3,258	
337,811	57,550	34,733	1,437	47,118	1,050	114,992	80,931	196,538	184,765	11,773	...	3,262	
257,390	45,727	48,500	1,161	40,632	907	103,925	16,538	191,303	182,065	9,238	...	3,262	
409,194	49,165	169,457	1,612	47,280	980	137,515	3,185	196,483	187,711	8,772	...	3,266	
238,655	42,685	23,965	1,039	43,413	900	126,217	436	207,384	198,483	8,901	...	3,257	
256,861	39,783	24,999	1,115	44,094	1,005	145,603	262	208,957	200,187	8,770	...	3,255	
283,758	31,809	31,154	726	48,174	1,138	170,414	343	208,333	199,679	8,654	...	3,246	
279,140	23,056	23,085	1,110	40,391	807	189,711	980	245,256	230,324	14,932	...	3,246	
-1.63	-27.52	-25.90	52.89	-16.16	-29.09	11.32	185.71	17.72	15.35	72.54	...	0.00	
41.12	-17.99	10.15	5.61	-1.61	-8.81	82.95	-52.17	3.29	0.89	63.16	...	-0.40	

Source：Dept. of Household Registration Affairs, MOL, County and City Government.
 Note：1. Due to "Happiness + Project of sending good-fortune bag to home" of Taipei City, there is a mass increase of the "Others" of "Citizen Service Cases" in Dec. 2013. Besides, the figures of "Others" of "Citizen Service Cases" are splitted into 7 new categories resulting in a mass increase since Feb. 2014.
 2. The figures of "Not Having Identity Cards" include those citizens over 14 but not having applied for Identity Card and those not yet having applied for the next generation Identity Card. Because of checking thorough data, the figures of citizens over 14 not having applied for Identity Card are increased since Feb. 2014.
 3. "Service Cases of Population Administration" added "Illegally Obtained, Fake or Mutation of Identity Card" and "The Amount of Handled Documents" since Jan. 2015, and deleted all items without registration in designated time.

表15. 合作事業概況

年(半年)底別 End of Year(Half Year)	社(場)數 No. of Cooperatives	社(場)員數	
		個人社員(人)	
		計 Sub. T	男 Male
九十六年 2007	5,269	3,633,428	...
九十七年 2008	5,186	3,534,747	...
九十八年 2009	5,095	3,326,092	1,783,748
九十九年 2010	4,902	3,107,193	1,660,085
一〇〇年 2011	4,803	2,762,446	1,479,485
一〇一年 2012	4,618	2,641,436	1,400,256
一〇二年 2013	4,533	2,496,537	1,314,607
一〇三年 2014	4,460	2,345,235	1,252,819
一〇四年 2015	4,324	2,211,438	1,195,587
六月 June	4,380	2,285,671	1,221,061
十二月 Dec.	4,324	2,211,438	1,195,587
一〇五年 2016	4,265	2,173,868	1,174,885
六月 June	4,265	2,173,868	1,174,885
較上期增減(%) VS. with Last Period	-1.36	-1.70	-1.73
較上年同期增減(%) VS. with Last Year	-2.63	-4.89	-3.78

資料來源：本部合作及人民團體司籌備處、直轄市、縣(市)政府，中華民國儲蓄互助協會。
說明：本表資料不含信用合作社。

Table 15. COOPERATIVE BUSINESS

No. of Cooperative Members		股金總額 (千元) Capital (NT\$1,000)	平均每社股金 (千元) Capital per Cooperative (NT\$1,000)
Individual Member (Persons)	法人社員 (個) No. of Legal Persons		
女 Female			
...	6,163	23,235,203	4,410
...	5,506	23,310,698	4,495
1,542,344	6,550	23,647,228	4,641
1,447,108	6,036	24,098,628	4,916
1,282,961	5,768	24,838,269	5,171
1,241,180	5,451	25,314,617	5,482
1,181,930	5,635	25,856,297	5,704
1,092,416	5,441	26,067,725	5,845
1,015,851	5,346	26,760,597	6,189
1,064,610	5,393	26,459,050	6,041
1,015,851	5,346	26,760,597	6,189
998,983	5,039	26,905,568	6,308
998,983	5,039	26,905,568	6,308
-1.66	-5.74	0.54	1.93
-6.16	-6.56	1.69	4.43

Source: The Cooperative & Civil Association Preparatory office, MOI., County and City Government, Credit Union League of the Republic of China.

Note: The data of Credit Cooperatives are not included.

表16. 全國性人民團體

單位：團體數

年(季)底別 End of Year(Quarter)	政治團體 Political Associations		職業團體 Occupational Associations			
	政黨 Political Parties	全國性 政治團體 Nation-Wide Political Associations	合計 Total	工業團體 Industrial Associations	商業團體 Commercial Associations	自由職 業團體 Professional Associations
九十六年 2007	136	43	278	144	89	45
九十七年 2008	144	43	287	145	96	46
九十八年 2009	158	43	294	146	101	47
九十九年 2010	175	43	301	146	107	48
一〇〇年 2011	209	43	308	146	114	48
一〇一年 2012	231	43	314	147	119	48
一〇二年 2013	247	44	325	147	127	51
一〇三年 2014	259	46	332	149	131	52
一〇四年 2015	287	47	340	154	134	52
第三季 3rd Qua.	277	47
第四季 4th Qua.	287	47	340	154	134	52
一〇五年 2016	300	48
第一季 1st Qua.	291	47
第二季 2nd Qua.	296	48	348	155	142	51
第三季 3rd Qua.	301	48
較上季增減(%) VS. with Last Quarter	1.69	2.13
較上年同季增減(%) VS. with Last Year	10.29	2.13

資料來源：本部民政司、合作及人民團體司籌備處。

說明：1. 因97年1月23日修正「社會團體許可立案作業規定」，98年起新增「環保團體」，原「兩岸團體」依其性質分歸各應屬之團體類別。
2. 105年1月新增中國台灣民主自治同盟；3月新增金門黨、全國人民黨、自民黨；5月新增本土建國聯盟、臺灣民主自治同盟、勞動者民主連線、中華青年民族黨；6月新增台灣股票黨；7月新增金門高粱黨；8月新增基進黨、中華公民同盟黨、台灣新民主黨；9月新增台灣動物保護黨。

TABLE 16. NATIONAL-WIDE CIVIC ASSOCIATIONS

Unit : Associations

合計 Total	社會團體 Social Associations							
	學術文 化團體 Academic & Cultural Associations	醫療衛 生團體 Medical Associations	宗教團體 Religious Associa- tions	體育團體 Sports Associa- tions	社會服 務及慈 善團體 Social Services & Charity Associations	國際團體 Internat- ional Associa- tions	經濟業 務團體 Economic Business Associa- tions	環保、同 鄉、同學 校友會 及其他 Others(1)
7,796	1,838	698	683	718	1,661	166	1,546	486
8,542	1,960	751	750	779	1,872	170	1,678	582
9,252	2,060	794	827	847	1,973	176	1,768	807
9,248	1,964	825	884	934	2,010	141	1,804	686
10,298	2,154	900	1,053	1,017	2,263	147	1,964	800
11,172	2,373	975	1,163	1,087	2,411	147	2,107	909
11,750	2,534	1,015	1,231	1,128	2,511	148	2,217	966
12,363	2,639	1,061	1,282	1,190	2,643	151	2,373	1,024
14,371	3,405	1,234	1,317	1,229	3,071	237	2,630	1,248
...
14,371	3,405	1,234	1,317	1,229	3,071	237	2,630	1,248
...
...
14,484	3,407	1,224	1,349	1,234	3,152	177	2,664	1,277
...
...
...

Source : Dept. of Civil Affairs, The Cooperative & Civil Association Preparatory office, MOI.

Note : Due to the revise of the Regulation for Registration of Social Entities on 23 Jan. 2008, the figures of Others have included the environmental groups and the former cross-strait associations have been reclassified according to their characteristics since 2009.

表17. 農民健康保險投保單位、人數及應計保險費收入

單位：個；人；元

年(月)別 Year(Month)	投保單位 Insured Units (1)	被保險人數(1) Insured Persons			應
		合計 Total	農會會員 Members of Farmer's Associations	非農會會員 Members of Non-Farmer's Associations	合計
					Total
九十六年 2007	287	1,601,410	737,828	863,582	4,972,671,568
九十七年 2008	287	1,573,364	742,488	830,876	4,873,698,276
九十八年 2009	287	1,540,988	745,522	795,466	4,744,502,996
九十九年 2010	287	1,508,284	744,732	763,552	4,720,384,651
一〇〇年 2011	287	1,479,148	745,538	733,610	4,630,731,309
一〇一年 2012	287	1,454,728	752,654	702,074	4,533,349,801
一〇二年 2013	287	1,409,634	737,235	672,399	4,430,578,008
一〇三年 2014	287	1,349,903	705,186	644,717	4,275,857,172
一〇四年 2015	287	1,284,649	670,156	614,493	4,087,933,156
九月 Sept.	287	1,305,372	681,051	624,321	338,937,797
十月 Oct.	287	1,297,223	677,333	619,890	337,015,653
十一月 Nov.	287	1,289,545	673,084	616,461	335,702,517
十二月 Dec.	287	1,284,649	670,156	614,493	330,082,810
一〇五年 2016	287	1,248,122	646,379	601,743	2,921,486,859
一月 Jan.	287	1,280,743	667,432	613,311	330,013,039
二月 Feb.	287	1,277,002	664,827	612,175	323,721,037
三月 Mar.	287	1,272,458	661,947	610,511	327,259,458
四月 Apr.	287	1,268,195	659,171	609,024	327,475,092
五月 May	287	1,263,749	656,328	607,421	327,185,950
六月 June	287	1,259,870	653,578	606,292	319,368,346
七月 July	287	1,255,354	650,834	604,520	321,564,848
八月 Aug.	287	1,251,299	648,374	602,925	322,146,450
九月 Sept.	287	1,248,122	646,379	601,743	322,752,639
較上月增減(%) VS. with Last Month	0.00	-0.25	-0.31	-0.20	0.19
較上年同月增減(%) VS. with Last Year	0.00	-4.39	-5.09	-3.62	-4.78

資料來源：勞工保險局。

說明：(1)係指年(月)底數。

TABLE 17. FARMER HEALTH INSURANCE INSURED UNITS, PERSONS, AND PREMIUM INCOME

Unit : Units;Persons;NT.\$

計保險費 Premium Receivable				被保險人 From The Insured Persons
政府補助 Government Subsidy				
小計 Subtotal	中央政府 Central Government	直轄市政府 Municipality Government	縣(市)政府 Country (City) Government	
3,539,406,557	2,963,655,667	28,407,290	547,343,600	1,433,265,011
3,471,797,540	2,873,150,516	78,201,059	520,445,965	1,401,900,736
3,427,987,863	2,842,478,913	76,778,525	508,730,425	1,316,515,133
3,467,069,732	2,883,208,850	75,728,086	508,132,796	1,253,314,919
3,305,240,031	2,426,919,971	549,051,227	329,268,833	1,325,491,278
3,240,963,974	2,376,321,975	537,820,818	326,821,181	1,292,385,827
3,172,521,992	2,325,593,927	524,723,664	322,204,401	1,258,056,016
3,060,701,429	2,244,662,087	504,236,654	311,802,688	1,215,155,743
2,929,156,384	2,146,835,222	481,955,703	300,365,459	1,158,776,772
242,727,852	178,066,072	39,703,350	24,958,430	96,209,945
240,699,752	176,569,256	39,393,941	24,736,555	96,315,901
238,991,527	175,171,265	39,233,820	24,586,442	96,710,990
237,806,735	174,464,194	38,895,606	24,446,935	92,276,075
2,094,218,624	1,534,753,177	343,597,474	215,867,973	827,268,235
236,921,916	173,870,357	38,699,508	24,352,051	93,091,123
232,147,384	169,806,211	38,421,233	23,919,940	91,573,653
234,611,903	171,750,280	38,751,866	24,109,757	92,647,555
233,923,231	171,537,824	38,286,798	24,098,609	93,551,861
233,332,762	171,048,797	38,162,397	24,121,568	93,853,188
230,079,231	168,368,351	37,917,413	23,793,467	89,289,115
231,183,209	169,506,526	37,885,555	23,791,128	90,381,639
231,126,064	169,450,633	37,808,477	23,866,954	91,020,386
230,892,924	169,414,198	37,664,227	23,814,499	91,859,715
-0.10	-0.02	-0.38	-0.22	0.92
-4.88	-4.86	-5.14	-4.58	-4.52

Source : Bureau of Labor Insurance, Ministry of Labor.

Note : (1) The data refers to End of Year(Month).

表18. 農民健康保險實計現金保險給付

單位：件；元

年(月)別 Year(Month)	合計 Total		生育給付 Maternity	
	件數 Cases	金額 Amount	件數 Cases	金額 Amount
	九十六年 2007	59,047	8,391,383,600	7,804
九十七年 2008	59,632	8,720,027,600	6,946	141,892,200
九十八年 2009	57,848	8,566,262,600	6,069	124,134,000
九十九年 2010	56,412	8,462,477,600	4,998	102,397,800
一〇〇年 2011	56,859	8,494,522,260	5,101	105,233,400
一〇一年 2012	56,234	8,709,562,400	5,314	109,384,800
一〇二年 2013	52,457	8,181,936,800	4,347	89,698,800
一〇三年 2014	52,379	8,228,676,600	3,853	78,764,400
一〇四年 2015	49,058	7,667,850,000	3,682	75,592,200
九月 Sept.	3,497	552,238,200	275	5,732,400
十月 Oct.	4,195	654,030,800	337	6,915,600
十一月 Nov.	4,012	614,016,200	339	6,885,000
十二月 Dec.	4,113	636,786,000	328	6,823,800
一〇五年 2016	35,234	5,594,832,600	2,274	46,318,200
一月 Jan.	4,107	653,031,200	303	6,232,200
二月 Feb.	2,729	418,091,200	211	4,396,200
三月 Mar.	5,008	779,161,000	332	6,691,200
四月 Apr.	4,061	647,737,400	246	4,936,800
五月 May	3,966	632,066,800	223	4,488,000
六月 June	3,674	585,099,200	244	4,875,600
七月 July	4,146	661,905,200	237	4,865,400
八月 Aug.	4,284	687,174,000	248	5,059,200
九月 Sept.	3,259	530,566,600	230	4,773,600
較上月增減(%) VS. with Last Month	-23.93	-22.79	-7.26	-5.65
較上年同月增減(%) VS. with Last Year	-6.81	-3.92	-16.36	-16.73

資料來源：勞工保險局。

TABLE 18. FARMER HEALTH INSURANCE CASH BENEFITS

Unit : Cases;NT.\$

身心障礙給付 Disability		喪葬津貼 Funeral and Interment	
件數 Cases	金額 Amount	件數 Cases	金額 Amount
21,585	3,693,386,000	29,658	4,537,674,000
22,662	3,984,463,400	30,024	4,593,672,000
22,226	3,920,519,600	29,553	4,521,609,000
21,507	3,784,308,800	29,907	4,575,771,000
20,867	3,662,965,860	30,891	4,726,323,000
20,166	3,894,815,600	30,754	4,705,362,000
17,654	3,432,470,000	30,456	4,659,768,000
16,771	3,291,397,200	31,755	4,858,515,000
14,507	2,869,300,800	30,869	4,722,957,000
1,086	219,697,800	2,136	326,808,000
1,243	247,020,200	2,615	400,095,000
1,201	228,915,200	2,472	378,216,000
1,284	247,309,200	2,501	382,653,000
9,325	1,932,359,400	23,635	3,616,155,000
1,189	246,704,000	2,615	400,095,000
636	125,749,000	1,882	287,946,000
1,083	222,740,800	3,593	549,729,000
1,030	216,695,600	2,785	426,105,000
1,068	218,303,800	2,675	409,275,000
1,033	213,482,600	2,397	366,741,000
1,137	232,923,800	2,772	424,116,000
1,188	246,370,800	2,848	435,744,000
961	209,389,000	2,068	316,404,000
-19.11	-15.01	-27.39	-27.39
-11.51	-4.69	-3.18	-3.18

Source : Bureau of Labor Insurance, Ministry of Labor.

表19. 辦理土地登記及標示變更登記—按月別分

年 (月) 別 Year (Month)	土地登記 Registration of Land		土地標示變更登記 合 計 Total	
	總筆數 Total Plots	總面積 (平方公尺) Total Area (m ²)	筆 數 Plots	面 積 (平方公尺) Area (m ²)
	九十六年 2007	3,908,103	5,011,215,669	785,599
九十七年 2008	3,467,268	5,432,895,627	558,327	2,384,968,018
九十八年 2009	3,353,043	4,616,223,042	513,010	1,403,008,915
九十九年 2010	3,653,421	3,274,250,946	623,171	1,392,972,952
一〇〇年 2011	3,911,370	3,116,677,020	548,642	1,218,335,671
一〇一年 2012	3,409,701	2,896,622,924	512,978	1,394,922,345
一〇二年 2013	3,683,210	2,815,667,898	511,250	1,134,975,544
一〇三年 2014	3,563,292	2,932,275,217	502,127	1,188,214,102
一〇四年 2015	3,417,353	3,045,401,360	480,367	1,193,077,546
九 月 Sept.	231,840	159,722,822	25,691	46,006,651
十 月 Oct.	299,378	225,162,014	74,740	90,281,377
十一月 Nov.	360,835	341,316,968	131,382	208,245,108
十二月 Dec.	376,058	345,841,511	33,847	51,040,356
一〇五年 2016	2,073,720	1,460,125,541	191,354	304,285,932
一 月 Jan.	234,290	155,326,223	23,262	35,604,199
二 月 Feb.	150,786	132,168,859	22,284	24,758,885
三 月 Mar.	236,177	173,744,272	19,071	32,770,907
四 月 Apr.	216,072	132,439,808	17,215	22,688,162
五 月 May	252,930	154,825,194	21,919	33,654,023
六 月 June	245,032	157,634,471	20,106	39,837,437
七 月 July	249,573	155,073,425	27,497	36,316,779
八 月 Aug.	262,982	243,426,005	21,948	47,669,588
九 月 Sept.	225,878	155,487,283	18,052	30,985,951
較上月增減(%) VS. with Last Month	-14.11	-36.13	-17.75	-35.00
較上年同月增減(%) VS. with Last Year	-2.57	-2.65	-29.73	-32.65

資料來源：直轄市、縣(市)政府。

說明：1. 土地登記係指土地標示變更、所有權第一次、移轉及他項權利等各項登記之總計。
2. 筆數：依各實際辦理之土地筆數計算，土地以地號為基本計算單位，即1地號為1筆。

TABLE 19. REGISTRATION OF LAND AND REGISTRATION OF CHANGE IN LAND DESCRIPTIONS - BY MONTH

Registration of Change in Land Descriptions				
分 割 Subdivision	合 併 Combination	重測、重劃		
筆 數 Plots	面 積 (平方公尺) Area (m ²)	筆 數 Plots	面 積 (平方公尺) Area (m ²)	筆 數 Plots
228,161	306,606,313	79,983	58,570,379	371,206
200,781	335,817,653	41,610	46,538,729	218,764
189,312	284,851,163	25,489	47,669,305	200,695
220,945	394,488,032	29,318	76,582,272	225,833
210,329	314,112,819	26,852	86,513,272	206,322
195,304	279,059,146	20,424	45,719,099	215,214
201,271	267,769,706	20,462	45,749,275	192,869
187,041	249,551,200	21,449	57,684,899	199,755
173,987	290,967,812	18,308	43,442,057	185,562
14,188	25,980,874	1,364	3,776,191	680
13,044	25,318,068	1,511	3,551,295	52,704
15,280	23,439,361	1,589	3,290,972	102,818
17,495	26,928,607	1,576	3,686,298	5,566
113,806	188,470,190	10,707	27,182,261	17,509
14,820	23,550,076	1,363	3,028,354	479
11,040	14,993,793	874	2,014,865	6,684
12,776	21,889,271	1,184	3,065,531	467
10,417	14,357,119	1,060	2,242,510	476
14,172	19,259,362	1,315	3,105,292	208
12,866	26,233,560	1,261	3,032,959	346
11,895	17,498,866	1,113	3,910,219	8,011
13,659	29,780,501	1,354	3,448,332	150
12,161	20,907,641	1,183	3,334,200	688
-10.97	-29.79	-12.63	-3.31	358.67
-14.29	-19.53	-13.27	-11.70	1.18

Source : County and City Government.

Note : 1.Registration of Land contains Change in Land Descriptions, Initial Registration, Ownership Transfer, Other Rights.
2.Plots refer to each land number as a unit.

表19. 辦理土地登記及標示變更登記－按月別分(續)

年 (月) 別 Year (Month)	土地標示變更登記			
	Resurvey /Readjust	減 失 Reduction		地目變更 Change
	面積 (平方公尺) Area (m ²)	筆 數 Plots	面 積 (平方公尺) Area (m ²)	筆 數 Plots
九十六年 2007	242,274,551	81	525,992	28,136
九十七年 2008	258,525,429	194	105,967	20,327
九十八年 2009	289,446,929	47	144,905	12,606
九十九年 2010	233,482,922	26	93,229	67,126
一〇〇年 2011	272,832,331	47	351,886	40,578
一〇一年 2012	282,200,136	20	70,344	18,167
一〇二年 2013	276,561,820	10	46,707	17,919
一〇三年 2014	261,793,987	49	29,189	16,822
一〇四年 2015	247,531,003	40	19,320	18,377
九 月 Sept.	1,078,899	—	—	1,294
十 月 Oct.	53,174,081	30	4,132	1,200
十一月 Nov.	168,828,925	—	—	1,692
十二月 Dec.	10,525,162	—	—	1,691
一〇五年 2016	6,839,355	14	9,136	9,079
一 月 Jan.	613,764	—	—	1,178
二 月 Feb.	1,675,899	—	—	1,111
三 月 Mar.	282,658	3	2,986	1,083
四 月 Apr.	205,413	10	2,270	858
五 月 May	213,531	1	3,880	1,131
六 月 June	283,907	—	—	886
七 月 July	2,256,083	—	—	832
八 月 Aug.	128,112	—	—	1,116
九 月 Sept.	1,179,987	—	—	884
較上月增減(%) VS. with Last Month	821.06	—	—	-20.79
較上年同月增減(%) VS. with Last Year	9.37	—	—	-31.68

TABLE 19. REGISTRATION OF LAND AND REGISTRATION OF CHANGE IN LAND DESCRIPTIONS - BY MONTH (CONT.)

in Land Category	Registration of Change in Land Descriptions			
	使用編定 Designation		其 他 Others	
	筆 數 Plots	面 積 (平方公尺) Area (m ²)	筆 數 Plots	面 積 (平方公尺) Area (m ²)
8,784,117	47,325	1,288,749,489	30,707	32,060,507
7,236,408	54,583	1,715,733,376	22,068	21,010,457
9,161,724	47,617	743,061,226	37,244	28,673,663
38,689,349	49,927	617,414,728	29,996	32,222,420
19,303,872	49,063	510,300,591	15,451	14,920,898
9,492,508	40,293	744,320,914	23,556	34,060,197
6,945,882	47,482	502,575,273	31,237	35,326,879
6,839,785	50,911	575,776,357	26,100	36,538,684
17,405,426	55,105	563,110,333	28,988	30,601,594
387,283	7,099	13,444,089	1,066	1,339,315
562,343	3,175	6,234,838	3,076	1,436,619
598,513	2,888	5,453,993	7,115	6,633,345
383,585	3,149	5,042,173	4,370	4,474,532
4,416,302	26,864	63,526,114	13,375	13,842,574
296,000	3,067	6,214,618	2,355	1,901,387
314,891	1,773	4,673,706	802	1,085,730
409,982	2,587	6,325,583	971	794,895
295,552	3,386	4,413,114	1,008	1,172,184
423,064	3,948	9,928,927	1,144	719,966
407,087	3,729	9,046,726	1,018	833,199
1,401,401	2,124	6,566,970	3,522	4,683,240
370,834	3,975	11,930,726	1,694	2,011,083
497,490	2,275	4,425,744	861	640,889
34.15	-42.77	-62.90	-49.17	-68.13
28.46	-67.95	-67.08	-19.23	-52.15

表20. 辦理土地登記及標示變更登記－按區域別分

區 域 別 Locality	土地登記 Registration of Land		土地標示變更登記 合 計 Total	
	總筆數 Total Plots	總面積 (平方公尺) Total Area (m ²)	筆 數 Plots	面 積 (平方公尺) Area (m ²)
	一〇五年九月 Sep., 2016	225,878	155,487,283	18,052
新 北 市 New Taipei City	33,538	13,382,962	996	1,271,805
臺 北 市 Taipei City	17,235	1,455,425	306	135,197
桃 園 市 Taoyuan City	21,018	10,747,431	959	1,624,232
臺 中 市 Taichung City	24,648	10,105,772	1,574	1,857,663
臺 南 市 Tainan City	18,218	9,596,898	1,697	1,306,368
高 雄 市 Kaohsiung City	19,282	7,767,567	1,497	1,346,569
臺 灣 省 Taiwan Prov.	91,072	100,837,027	10,845	22,604,231
宜蘭縣 Yilan C.	6,984	5,239,224	1,548	2,517,952
新竹縣 Hsinchu C.	12,392	11,571,402	790	1,394,378
苗栗縣 Miaoli C.	9,081	20,410,664	1,002	3,999,064
彰化縣 Changhua C.	11,196	6,788,251	1,166	798,945
南投縣 Nantou C.	5,320	7,741,880	716	1,340,958
雲林縣 Yunlin C.	7,325	9,378,200	866	3,582,150
嘉義縣 Chiayi C.	7,175	8,959,064	1,354	2,740,489
屏東縣 Pingtung C.	8,349	14,721,255	1,402	2,492,455
臺東縣 Taitung C.	2,755	7,192,054	461	1,460,327
花蓮縣 Hualien C.	3,426	5,000,105	681	1,333,269
澎湖縣 Penghu C.	1,141	468,527	89	16,848
基隆市 Keelung City	4,716	782,899	46	269,029
新竹市 Hsinchu City	9,036	2,122,841	554	577,006
嘉義市 Chiayi City	2,176	460,661	170	81,360
福 建 省 Fuchien Prov.	867	1,594,201	178	839,886
金門縣 Kinmen C.	714	1,195,501	88	472,030
連江縣 Lienchiang C.	153	398,701	90	367,855

資料來源：直轄市、縣(市)政府。

說明：1. 土地登記係指土地標示變更、所有權第一次、移轉及他項權利之總計。
2. 筆數：依各實際辦理之土地筆數計算，土地以地號為基本計算單位，即1地號為1筆。

TABLE 20. REGISTRATION OF LAND AND REGISTRATION OF CHANGE IN LAND DESCRIPTIONS - BY LOCALITY

Registration of Change in Land Descriptions				
分 割 Subdivision	合 併 Combination	重測、重劃		
筆 數 Plots	面 積 (平方公尺) Area (m ²)	筆 數 Plots	面 積 (平方公尺) Area (m ²)	筆 數 Plots
12,161	20,907,641	1,183	3,334,200	688
829	1,024,562	53	134,837	—
242	83,869	22	32,561	—
672	1,166,254	70	255,641	28
1,106	1,558,092	118	160,293	33
1,283	812,761	125	367,778	25
1,153	729,196	82	231,877	8
6,729	14,702,269	706	2,147,861	594
544	402,069	74	127,090	1
606	1,027,903	87	273,524	26
733	3,399,779	92	413,524	25
872	586,442	97	115,628	—
439	705,181	66	112,881	—
645	3,389,456	50	91,774	3
730	1,302,530	69	708,641	—
555	868,053	67	153,982	539
376	1,274,837	35	70,268	—
522	1,017,127	24	53,066	—
43	9,899	7	4,400	—
26	140,947	4	3,331	—
498	530,367	22	7,248	—
140	47,680	12	12,505	—
147	830,637	7	3,353	—
59	463,563	5	2,572	—
88	367,074	2	781	—

Source : County and City Government.

Note : 1.Registration of Land contains Change in Descriptions, Initial Registration, Ownership Transfer, Other Rights.
2.Plots refer to each land number as a unit.

表20. 辦理土地登記及標示變更登記—按區域別分(續)

區域別 Locality	土地標示變更登記			
	Resurvey /Readjust	減失 Reduction		地目變更 Change
	面積 (平方公尺) Area (m ²)	筆數 Plots	面積 (平方公尺) Area (m ²)	筆數 Plots
一〇五年九月 Sep., 2016	1,179,987	—	—	884
新北市 New Taipei City	—	—	—	30
臺北市 Taipei City	—	—	—	15
桃園市 Taoyuan City	35,281	—	—	56
臺中市 Taichung City	31,114	—	—	185
臺南市 Tainan City	4,094	—	—	137
高雄市 Kaohsiung City	15,784	—	—	86
臺灣省 Taiwan Prov.	1,093,713	—	—	351
宜蘭縣 Yilan C.	3,440	—	—	24
新竹縣 Hsinchu C.	28,508	—	—	20
苗栗縣 Miaoli C.	18,728	—	—	55
彰化縣 Changhua C.	—	—	—	16
南投縣 Nantou C.	—	—	—	20
雲林縣 Yunlin C.	3,521	—	—	31
嘉義縣 Chiayi C.	—	—	—	87
屏東縣 Pingtung C.	1,039,516	—	—	28
臺東縣 Taitung C.	—	—	—	11
花蓮縣 Hualien C.	—	—	—	7
澎湖縣 Penghu C.	—	—	—	2
基隆市 Keelung City	—	—	—	16
新竹市 Hsinchu City	—	—	—	26
嘉義市 Chiayi City	—	—	—	8
福建省 Fuchien Prov.	—	—	—	24
金門縣 Kinmen C.	—	—	—	24
連江縣 Lienchiang C.	—	—	—	—

TABLE 20. REGISTRATION OF LAND AND REGISTRATION OF CHANGE IN LAND DESCRIPTIONS - BY LOCALITY (CONT.)

in Land Category	Registration of Change in Land Descriptions				
	使用編定 Designation		其他 Others		
	面積 (平方公尺) Area (m ²)	筆數 Plots	面積 (平方公尺) Area (m ²)	筆數 Plots	面積 (平方公尺) Area (m ²)
	497,490	2,275	4,425,744	861	640,889
	28,963	34	30,574	50	52,869
	5,906	—	—	27	12,861
	30,930	90	68,911	43	67,216
	51,012	15	24,801	117	32,352
	21,630	80	73,031	47	27,074
	155,007	17	56,319	151	158,386
	198,147	2,039	4,172,109	426	290,132
	6,671	890	1,975,913	15	2,771
	2,760	45	55,831	6	5,852
	10,163	76	140,484	21	16,386
	5,107	63	29,354	118	62,413
	2,735	171	499,379	20	20,782
	4,800	79	57,418	58	35,181
	6,883	407	689,379	61	33,057
	3,374	124	371,527	89	56,003
	2,023	23	84,076	16	29,124
	4,264	123	257,720	5	1,092
	196	34	2,179	3	174
	124,751	—	—	—	—
	23,064	4	8,849	4	7,478
	1,356	—	—	10	19,820
	5,895	—	—	—	—
	5,895	—	—	—	—
	—	—	—	—	—

表21. 辦理土地所有權登記—按月別分

年 (月) 別 Year (Month)	所有權第一次登記 Initial Registration		移 轉	
			合 計 Total	
	筆 數 Plots	面 積 (平方公尺) Area (m ²)	筆 數 Plots	面 積 (平方公尺) Area (m ²)
九十六年 2007	19,239	1,268,719,239	1,307,190	901,787,833
九十七年 2008	23,262	1,299,056,795	1,261,788	883,172,473
九十八年 2009	23,786	1,601,738,091	1,240,974	801,056,965
九十九年 2010	17,538	242,974,888	1,370,463	845,151,001
一〇〇年 2011	12,950	19,211,676	1,791,878	1,151,701,871
一〇一年 2012	12,446	11,592,337	1,325,426	800,524,578
一〇二年 2013	9,687	19,531,456	1,434,988	898,610,887
一〇三年 2014	11,872	15,895,477	1,364,589	914,237,552
一〇四年 2015	13,413	26,355,352	1,392,421	927,235,270
九 月 Sept.	125	222,643	91,835	61,663,429
十 月 Oct.	2,702	4,475,401	100,023	71,962,831
十一月 Nov.	4,968	5,273,689	103,760	65,162,784
十二月 Dec.	2,217	2,932,894	173,446	100,996,735
一〇五年 2016	2,962	75,240,786	828,866	584,704,379
一 月 Jan.	1,192	4,291,416	90,742	63,376,232
二 月 Feb.	207	515,176	57,102	51,164,401
三 月 Mar.	119	425,598	96,230	77,813,524
四 月 Apr.	98	88,158	89,265	62,177,971
五 月 May	84	962,666	105,077	69,446,002
六 月 June	180	2,225,265	98,036	63,130,240
七 月 July	186	2,482,657	97,324	62,250,325
八 月 Aug.	674	63,314,931	105,092	71,904,554
九 月 Sept.	222	934,918	89,998	63,441,129
較上月增減(%) VS. with Last Month	-67.06	-98.52	-14.36	-11.77
較上年同月增減(%) VS. with Last Year	77.60	319.92	-2.00	2.88

資料來源：直轄市、縣(市)政府。
說 明：1. 贈與含夫妻贈與。
2. 100年1月「其他」因縣市合併或升格直轄市辦理接管業務致筆數及面積大幅增加。

TABLE 21. REGISTRATION OF LAND OWNERSHIP - BY MONTH

登 記 Registration of Ownership Transfer					
買 賣 Transaction			拍 賣 Auction		
筆 數 Plots	面 積 (平方公尺) Area (m ²)	總價額(按公 告現值計)(元) Amount(Announced Current Values)(NT.\$)	筆 數 Plots	面 積 (平方公尺) Area (m ²)	總價額(按公 告現值計)(元) Amount(Announced Current Values)(NT.\$)
712,809	369,674,837	1,387,158,789,007	49,928	36,674,446	87,145,688,513
643,394	344,500,891	1,313,433,501,739	46,394	32,589,196	76,178,719,172
631,432	312,821,149	1,580,529,910,144	50,734	28,503,039	84,596,739,452
736,040	343,950,589	2,106,571,433,296	47,566	35,637,818	91,034,491,800
696,687	312,179,334	2,305,160,801,787	39,676	31,154,445	84,882,430,726
650,725	318,925,880	1,573,666,928,459	30,730	19,955,266	54,686,900,791
738,870	394,923,795	1,659,753,165,983	30,985	22,334,432	57,824,972,244
648,977	391,303,421	1,536,779,828,638	29,498	23,933,487	51,970,260,818
568,109	314,321,677	1,494,582,938,879	36,645	15,646,772	47,053,762,723
37,780	19,394,250	92,552,142,323	1,614	867,204	2,555,157,142
41,805	21,334,679	99,112,458,612	1,733	1,027,101	4,260,901,244
43,429	24,206,288	107,088,676,298	1,487	866,202	2,823,863,323
90,281	45,233,568	309,673,731,159	2,314	1,336,235	5,061,962,492
318,701	188,671,674	765,503,743,290	14,689	16,543,947	32,492,590,424
31,264	20,063,554	73,750,339,536	1,580	1,349,597	3,881,946,625
20,087	15,676,545	54,432,212,585	1,371	8,222,175	7,189,642,014
33,888	29,503,913	85,070,004,653	1,643	993,472	3,041,301,834
32,314	18,743,609	73,172,959,582	1,625	1,623,178	2,829,405,090
39,953	21,351,168	94,010,478,106	1,830	998,160	3,853,407,219
40,020	20,165,185	97,988,267,070	1,510	870,080	2,958,314,020
41,358	21,062,245	97,074,584,203	1,524	755,605	2,207,946,899
41,793	20,912,384	95,330,058,921	1,904	890,371	3,038,444,407
38,024	21,193,070	94,674,838,634	1,702	841,308	3,492,182,316
-9.02	1.34	-0.69	-10.61	-5.51	14.93
0.65	9.28	2.29	5.45	-2.99	36.67

Source : County and City Government.
Note : 1. Gift include Gift from Spouse.
2. The taking over affairs increased substantially for some cities or counties merged or elevated to municipalities resulted in a mass increase of "Others" in Jan., 2011.

表21. 辦理土地所有權登記—按月別分(續)

年 (月) 別 Year (Month)	移 轉 登 記			
	繼 承 Inheritance		贈 與 Gift	
	筆 數 Plots	面 積 (平方公尺) Area (m ²)	筆 數 Plots	面 積 (平方公尺) Area (m ²)
九十六年 2007	275,222	175,165,054	155,023	148,592,457
九十七年 2008	285,931	177,354,655	160,290	151,687,351
九十八年 2009	284,996	169,439,455	150,379	129,851,804
九十九年 2010	298,581	184,917,988	155,411	122,431,399
一〇〇年 2011	317,002	240,222,079	166,103	125,337,420
一〇一年 2012	329,776	202,912,404	191,911	143,970,124
一〇二年 2013	338,843	220,956,659	207,469	140,543,126
一〇三年 2014	347,502	235,410,481	209,551	141,901,482
一〇四年 2015	357,332	259,174,581	210,066	136,958,203
九 月 Sept.	28,153	19,767,219	14,447	9,888,456
十 月 Oct.	29,744	27,924,280	16,154	10,982,646
十一月 Nov.	30,184	19,477,018	17,807	10,857,860
十二月 Dec.	34,703	22,012,312	29,604	16,085,723
一〇五年 2016	278,106	197,269,146	128,970	95,653,722
一 月 Jan.	27,342	18,390,621	19,031	12,448,676
二 月 Feb.	18,125	13,665,587	10,073	7,376,122
三 月 Mar.	34,320	26,949,332	16,092	11,109,619
四 月 Apr.	33,111	22,028,845	13,573	11,440,620
五 月 May	37,002	24,738,984	15,518	11,488,924
六 月 June	32,788	22,943,346	14,020	10,959,315
七 月 July	31,049	20,720,929	13,979	10,921,716
八 月 Aug.	35,296	26,858,618	15,149	11,052,803
九 月 Sept.	29,073	20,972,884	11,535	8,855,928
較上月增減(%) VS. with Last Month	-17.63	-21.91	-23.86	-19.88
較上年同月增減(%) VS. with Last Year	3.27	6.10	-20.16	-10.44

TABLE 21. REGISTRATION OF LAND OWNERSHIP - BY MONTH (CONT.)

Registration of Ownership Transfer			
徵 收 Expropriation		其 他 Others	
筆 數 Plots	面 積 (平方公尺) Area (m ²)	筆 數 Plots	面 積 (平方公尺) Area (m ²)
13,149	4,713,517	101,059	166,967,522
16,253	7,483,281	109,526	169,557,100
18,777	9,758,171	104,656	150,683,347
18,184	14,057,386	114,681	144,155,821
19,491	12,413,031	552,919	430,395,562
11,444	5,847,302	110,840	108,913,603
8,821	5,482,117	110,000	114,370,759
8,287	3,498,866	120,774	118,189,815
4,844	5,861,261	215,425	195,272,776
158	60,529	9,683	11,685,771
126	16,837	10,461	10,677,288
205	37,197	10,648	9,718,218
1,093	2,833,903	15,451	13,494,994
4,487	1,730,557	83,913	84,835,333
1,750	735,811	9,775	10,387,973
520	107,135	6,926	6,116,836
575	221,955	9,712	9,035,232
609	163,305	8,033	8,178,415
338	57,271	10,436	10,811,497
118	43,139	9,580	8,149,176
141	32,584	9,273	8,757,246
148	257,033	10,802	11,933,345
288	112,325	9,376	11,465,614
94.59	-56.30	-13.20	-3.92
82.28	85.57	-3.17	-1.88

表22. 辦理土地所有權登記—按區域別分

區域別 Locality	所有權第一次登記 Initial Registration		移 轉	
	筆數 Plots	面積 (平方公尺) Area (m ²)	合計 Total	
			筆數 Plots	面積 (平方公尺) Area (m ²)
一〇五年九月 Sep., 2016	222	934,918	89,998	63,441,129
新 北 市 New Taipei City	3	543	13,170	9,600,388
臺 北 市 Taipei City	—	—	5,624	683,788
桃 園 市 Taoyuan City	17	3,367	8,645	5,662,264
臺 中 市 Taichung City	10	10,211	8,269	3,087,102
臺 南 市 Tainan City	12	434,926	8,447	4,459,243
高 雄 市 Kaohsiung City	18	24,916	6,818	3,577,776
臺 灣 省 Taiwan Prov.	162	460,956	38,551	35,688,304
宜蘭縣 Yilan C.	—	—	2,510	1,282,299
新竹縣 Hsinchu C.	11	6,580	5,906	5,477,383
苗栗縣 Miaoli C.	3	806	3,793	4,418,978
彰化縣 Changhua C.	10	6,231	4,875	2,679,586
南投縣 Nantou C.	37	333,156	2,477	3,502,458
雲林縣 Yunlin C.	2	132	3,760	2,625,102
嘉義縣 Chiayi C.	5	62,804	3,563	3,430,790
屏東縣 Pingtung C.	1	7,503	3,354	5,983,611
臺東縣 Taitung C.	2	18,722	966	2,291,324
花蓮縣 Hualien C.	2	7,157	1,158	2,064,201
澎湖縣 Penghu C.	85	12,561	720	331,910
基隆市 Keelung City	4	5,304	1,660	334,470
新竹市 Hsinchu City	—	—	2,980	1,032,805
嘉義市 Chiayi City	—	—	829	233,388
福 建 省 Fuchien Prov.	—	—	474	682,264
金門縣 Kinmen C.	—	—	412	651,606
連江縣 Lienchiang C.	—	—	62	30,658

資料來源：直轄市、縣(市)政府。

TABLE 22. REGISTRATION OF LAND OWNERSHIP - BY LOCALITY

登 記 Registration of Ownership Transfer			拍 賣 Auction		
買 賣 Transaction			拍 賣 Auction		
筆數 Plots	面積 (平方公尺) Area (m ²)	總價額(按公 告現值計)(元) Amount(Announced Current Values)(NT.\$)	筆數 Plots	面積 (平方公尺) Area (m ²)	總價額(按公 告現值計)(元) Amount(Announced Current Values)(NT.\$)
38,024	21,193,070	94,674,838,634	1,702	841,308	3,492,182,316
6,048	4,976,955	22,860,954,755	193	51,092	589,336,444
2,441	298,909	17,948,235,875	79	10,139	344,355,710
3,654	1,732,388	7,772,395,966	84	6,797	124,897,917
4,465	1,053,021	10,521,485,369	104	12,656	146,292,199
2,961	1,387,918	6,064,672,876	242	135,810	1,113,704,113
3,535	1,658,751	8,830,755,941	118	42,707	244,198,914
14,779	10,029,248	20,504,593,236	871	580,666	926,746,264
1,203	278,705	2,166,332,237	18	1,320	20,260,402
2,184	2,508,649	3,129,097,154	54	72,120	44,424,461
1,805	1,211,730	1,999,562,491	37	14,765	62,013,539
1,693	823,322	2,983,606,225	108	50,604	169,373,362
802	709,584	1,213,691,152	57	59,727	96,457,154
1,222	752,913	1,602,348,315	140	99,986	115,375,769
834	764,917	854,386,729	70	77,577	212,098,759
1,017	1,109,881	2,131,447,699	85	72,178	80,495,545
325	312,152	369,906,574	12	30,078	30,725,210
432	440,325	968,085,169	39	47,674	21,432,785
103	45,174	120,916,748	166	48,089	8,374,149
940	243,904	595,222,807	32	3,846	12,569,581
1,798	682,599	1,854,662,974	26	715	17,338,146
421	145,395	515,326,962	27	1,987	35,807,401
141	55,880	171,744,617	11	1,441	2,650,754
133	53,922	169,397,081	2	599	2,347,667
8	1,958	2,347,536	9	842	303,088

Source : County and City Government.

表22. 辦理土地所有權登記—按區域別分(續)

區域別 Locality	移 轉 登 記			
	繼 承 Inheritance		贈 與 Gift	
	筆 數 Plots	面 積 (平方公尺) Area (m ²)	筆 數 Plots	面 積 (平方公尺) Area (m ²)
一〇五年九月 Sep., 2016	29,073	20,972,884	11,535	8,855,928
新 北 市 New Taipei City	3,931	1,871,281	1,486	408,351
臺 北 市 Taipei City	1,523	165,033	710	79,192
桃 園 市 Taoyuan City	2,835	2,485,137	893	411,137
臺 中 市 Taichung City	1,984	1,032,491	1,083	575,205
臺 南 市 Tainan City	3,134	1,638,169	1,071	646,942
高 雄 市 Kaohsiung City	1,903	896,956	888	520,395
臺 灣 省 Taiwan Prov.	13,587	12,792,022	5,308	6,161,981
宜 蘭 縣 Yilan C.	596	527,099	351	307,324
新 竹 縣 Hsinchu C.	2,449	1,692,860	762	613,907
苗 栗 縣 Miaoli C.	1,252	2,340,935	461	560,059
彰 化 縣 Changhua C.	1,852	830,393	667	509,910
南 投 縣 Nantou C.	911	770,074	423	691,361
雲 林 縣 Yunlin C.	1,728	1,041,484	448	527,803
嘉 義 縣 Chiayi C.	1,561	1,446,043	593	826,108
屏 東 縣 Pingtung C.	1,265	2,048,544	511	1,092,736
臺 東 縣 Taitung C.	251	720,238	198	457,012
花 蓮 縣 Hualien C.	269	871,768	228	472,456
澎 湖 縣 Penghu C.	344	211,938	69	9,121
基 隆 市 Keelung City	360	23,577	106	10,242
新 竹 市 Hsinchu City	588	246,901	348	50,752
嘉 義 市 Chiayi City	161	20,169	143	33,191
福 建 省 Fuchien Prov.	176	91,795	96	52,725
金 門 縣 Kinmen C.	157	71,389	80	47,477
連 江 縣 Lienchiang C.	19	20,407	16	5,248

TABLE 22. REGISTRATION OF LAND OWNERSHIP - BY LOCALITY (CONT.)

Registration of Ownership Transfer			
徵 收 Expropriation		其 他 Others	
筆 數 Plots	面 積 (平方公尺) Area (m ²)	筆 數 Plots	面 積 (平方公尺) Area (m ²)
288	112,325	9,376	11,465,614
—	—	1,512	2,292,709
2	17	869	130,499
17	1,408	1,162	1,025,396
25	9,187	608	404,542
1	572	1,038	649,832
37	46,657	337	412,311
206	54,483	3,800	6,069,903
3	484	339	167,368
1	149	456	589,698
—	—	238	291,489
27	17,845	528	447,512
2	44	282	1,271,668
—	—	222	202,916
156	33,227	349	282,920
8	1,941	468	1,658,331
—	—	180	771,844
—	—	190	231,977
—	—	38	17,587
—	—	222	52,902
—	—	220	51,838
9	794	68	31,852
—	—	50	480,423
—	—	40	478,218
—	—	10	2,204

表23. 辦理土地他項權利登記—按月別分

年 (月) 別 Year (Month)	總 計 Grand Total		抵 押 Creation			
			合 計 Total		設 定 Creation	
	筆 數 Plots	面 積 (平方公尺) Area (m ²)	筆 數 Plots	面 積 (平方公尺) Area (m ²)	筆 數 Plots	面 積 (平方公尺) Area (m ²)
九十六年 2007	1,796,075	903,137,248	1,757,640	797,984,482	839,811	281,634,160
九十七年 2008	1,623,891	865,698,340	1,591,025	771,813,084	746,340	285,513,424
九十八年 2009	1,575,273	810,419,071	1,540,195	681,507,580	711,953	216,914,557
九十九年 2010	1,642,249	793,152,105	1,610,516	719,440,606	731,272	244,399,218
一〇〇年 2011	1,557,900	727,427,802	1,530,785	667,324,516	703,325	220,938,895
一〇一年 2012	1,558,851	689,583,663	1,533,474	629,781,170	705,333	226,317,176
一〇二年 2013	1,727,285	762,550,012	1,691,121	673,472,574	801,126	248,269,446
一〇三年 2014	1,684,704	813,928,086	1,649,505	741,083,786	778,548	258,057,955
一〇四年 2015	1,531,152	898,733,192	1,496,223	810,364,177	717,309	335,326,090
九 月 Sept.	114,189	51,830,100	111,064	40,975,497	55,131	15,225,175
十 月 Oct.	121,913	58,442,406	118,701	45,480,310	57,826	17,439,161
十一月 Nov.	120,725	62,635,387	117,772	57,801,243	56,608	19,238,358
十二月 Dec.	166,548	190,871,527	162,825	181,616,251	85,009	139,097,359
一〇五年 2016	1,050,538	495,894,444	1,027,050	448,253,317	509,162	163,527,944
一 月 Jan.	119,094	52,054,376	116,332	47,253,969	55,478	19,624,943
二 月 Feb.	71,193	55,730,396	69,632	52,470,635	32,001	18,412,370
三 月 Mar.	120,757	62,734,244	117,982	56,504,611	54,953	17,810,185
四 月 Apr.	109,494	47,485,516	107,020	43,255,081	51,969	18,264,451
五 月 May	125,850	50,762,502	122,881	44,948,437	61,243	17,951,269
六 月 June	126,710	52,441,529	124,030	47,314,328	62,907	18,092,612
七 月 July	124,566	54,023,664	121,994	49,173,481	62,687	16,172,970
八 月 Aug.	135,268	60,536,933	132,168	53,874,741	67,498	18,923,278
九 月 Sept.	117,606	60,125,285	115,011	53,458,034	60,426	18,275,866
較上月增減(%) VS. with Last Month	-13.06	-0.68	-12.98	-0.77	-10.48	-3.42
較上年同月增減(%) VS. with Last Year	2.99	16.00	3.55	30.46	9.60	20.04

資料來源：直轄市、縣(市)政府。

TABLE 23. REGISTRATION OF OTHER RIGHTS IN LAND - BY MONTH

押 權 Mortgage Rights						其他權利 Others	
移 轉 Transfer		變 更 Change		塗 銷 Cancellation			
筆 數 Plots	面 積 (平方公尺) Area (m ²)	筆 數 Plots	面 積 (平方公尺) Area (m ²)	筆 數 Plots	面 積 (平方公尺) Area (m ²)	筆 數 Plots	面 積 (平方公尺) Area (m ²)
51,992	69,773,010	92,969	72,159,896	772,868	374,417,417	38,435	105,152,766
64,023	91,885,843	79,409	59,556,487	701,253	334,857,330	32,866	93,885,255
60,034	55,888,700	97,207	86,076,437	671,001	322,627,886	35,078	128,911,491
47,116	23,865,738	113,974	98,974,350	718,154	352,201,300	31,733	73,711,499
20,401	20,778,337	119,286	93,151,224	687,773	332,456,060	27,115	60,103,286
30,324	19,442,660	122,646	99,014,642	675,171	285,006,692	25,377	59,802,493
30,491	20,628,034	125,971	98,585,945	733,533	305,989,149	36,164	89,077,438
24,517	38,781,624	156,827	141,592,730	689,613	302,651,477	35,199	72,844,299
7,940	12,002,190	153,952	146,033,093	617,022	317,002,804	34,929	88,369,015
536	1,328,170	9,761	6,505,024	45,636	17,917,128	3,125	10,854,603
709	582,163	10,699	7,844,703	49,467	19,614,283	3,212	12,962,096
559	1,099,505	11,920	16,829,677	48,685	20,633,704	2,953	4,834,144
686	1,279,006	14,590	13,872,255	62,540	27,367,631	3,723	9,255,276
7,177	8,050,248	90,264	93,326,591	420,447	183,348,534	23,488	47,641,127
494	634,122	11,387	8,147,732	48,973	18,847,172	2,762	4,800,407
332	330,440	6,726	6,590,090	30,573	27,137,734	1,561	3,259,761
2,177	1,041,570	11,046	15,200,183	49,806	22,452,672	2,775	6,229,633
911	1,342,406	9,990	6,505,188	44,150	17,143,036	2,474	4,230,435
675	421,337	11,299	7,797,792	49,664	18,778,039	2,969	5,814,066
414	407,951	9,588	5,931,466	51,121	22,882,300	2,680	5,127,200
615	903,760	9,353	14,342,041	49,339	17,754,711	2,572	4,850,182
972	2,348,449	11,569	12,348,754	52,129	20,254,260	3,100	6,662,191
587	620,213	9,306	16,463,346	44,692	18,098,609	2,595	6,667,251
-39.61	-73.59	-19.56	33.32	-14.27	-10.64	-12.58	3.50
9.51	-53.30	-4.66	153.09	-2.07	1.01	-18.29	-47.15

Source : County and City Government.

表24. 辦理土地他項權利登記—按區域別分

區域別 Locality	總計 Grand Total		抵 合 計 Total			
	筆數 Plots	面積 (平方公尺) Area (m ²)	合 計 Total		設 定 Creation	
			筆數 Plots	面積 (平方公尺) Area (m ²)	筆數 Plots	面積 (平方公尺) Area (m ²)
一〇五年九月 Sep., 2016	117,606	60,125,285	115,011	53,458,034	60,426	18,275,866
新 北 市 New Taipei City	19,369	2,510,227	19,289	2,446,070	10,779	889,317
臺 北 市 Taipei City	11,305	636,439	11,238	625,478	5,712	214,225
桃 園 市 Taoyuan City	11,397	3,457,569	11,214	3,107,976	6,269	1,563,581
臺 中 市 Taichung City	14,795	5,150,796	14,433	4,776,755	7,598	1,803,642
臺 南 市 Tainan City	8,062	3,396,360	7,925	3,258,532	4,093	1,380,491
高 雄 市 Kaohsiung City	10,949	2,818,306	10,810	2,357,742	5,600	989,811
臺 灣 省 Taiwan Prov.	41,514	42,083,536	39,895	36,815,607	20,215	11,377,525
宜 蘭 縣 Yilan C.	2,926	1,438,973	2,886	1,207,667	1,562	632,905
新 竹 縣 Hsinchu C.	5,685	4,693,061	5,531	3,708,866	2,867	1,598,264
苗 栗 縣 Miaoli C.	4,283	11,991,816	4,179	11,783,887	2,007	950,154
彰 化 縣 Changhua C.	5,145	3,303,489	4,768	3,211,187	2,454	1,251,409
南 投 縣 Nantou C.	2,090	2,565,308	1,965	2,212,309	928	1,035,061
雲 林 縣 Yunlin C.	2,697	3,170,816	2,633	3,107,104	1,254	1,255,796
嘉 義 縣 Chiayi C.	2,253	2,724,980	2,177	2,544,503	959	1,123,820
屏 東 縣 Pingtung C.	3,592	6,237,687	3,407	5,051,539	1,500	1,818,509
臺 東 縣 Taitung C.	1,326	3,421,681	1,116	1,981,515	531	1,004,274
花 蓮 縣 Hualien C.	1,585	1,595,479	1,438	1,086,944	598	385,849
澎 湖 縣 Penghu C.	247	107,208	245	105,910	131	33,044
基 隆 市 Keelung City	3,006	174,096	3,003	173,847	1,662	55,487
新 竹 市 Hsinchu City	5,502	513,030	5,394	497,854	3,142	169,144
嘉 義 市 Chiayi City	1,177	145,913	1,153	142,475	620	63,809
福 建 省 Fuchien Prov.	215	72,052	207	69,874	160	57,275
金 門 縣 Kinmen C.	214	71,865	206	69,687	159	57,088
連 江 縣 Lienchiang C.	1	187	1	187	1	187

資料來源：直轄市、縣(市)政府。

TABLE 24. REGISTRATION OF OTHER RIGHTS IN LAND
- BY LOCALITY

押 權 Mortgage Rights						其他權利 Others	
移 轉 Transfer		變 更 Change		塗 銷 Cancellation			
筆 數 Plots	面 積 (平方公尺) Area (m ²)	筆 數 Plots	面 積 (平方公尺) Area (m ²)	筆 數 Plots	面 積 (平方公尺) Area (m ²)	筆 數 Plots	面 積 (平方公尺) Area (m ²)
587	620,213	9,306	16,463,346	44,692	18,098,609	2,595	6,667,251
63	145,560	907	526,420	7,540	884,773	80	64,157
60	1,578	818	90,608	4,648	319,068	67	10,962
35	21,940	823	601,944	4,087	920,511	183	349,593
82	64,243	1,165	643,933	5,588	2,264,937	362	374,041
43	43,313	561	402,259	3,228	1,432,469	137	137,828
73	15,436	879	582,739	4,258	769,756	139	460,564
231	328,143	4,148	13,614,665	15,301	11,495,275	1,619	5,267,929
18	23,757	383	210,478	923	340,528	40	231,305
17	30,610	322	430,622	2,325	1,649,369	154	984,195
14	28,577	1,161	9,970,006	997	835,150	104	207,930
44	27,616	400	507,643	1,870	1,424,518	377	92,302
12	29,536	206	295,120	819	852,592	125	352,999
12	42,799	184	303,444	1,183	1,505,064	64	63,712
33	66,211	203	183,346	982	1,171,127	76	180,477
35	33,616	403	828,737	1,469	2,370,677	185	1,186,148
13	28,098	172	382,631	400	566,512	210	1,440,166
7	13,300	166	243,765	667	444,030	147	508,535
1	1,209	13	4,379	100	67,278	2	1,299
18	186	133	41,355	1,190	76,819	3	249
6	270	372	200,640	1,874	127,800	108	15,176
1	2,357	30	12,500	502	63,810	24	3,437
—	—	5	778	42	11,821	8	2,178
—	—	5	778	42	11,821	8	2,178
—	—	—	—	—	—	—	—

Source : County and City Government.

表25. 辦理建物登記及標示變更登記—按月別分

年 (月) 別 Year (Month)	建物登記 Registration of Buildings		建物標示變更登記 合計 Total	
	總棟數 Total Buildings	總面積 (平方公尺) Total Area (m ²)	棟數 Buildings	面積 (平方公尺) Area (m ²)
	九十六年 2007	2,078,871	313,176,892	218,356
九十七年 2008	1,913,315	292,492,372	170,285	33,309,858
九十八年 2009	1,893,764	317,808,850	177,156	66,094,746
九十九年 2010	1,937,568	340,701,596	211,916	75,137,361
一〇〇年 2011	1,780,696	325,093,658	167,893	56,823,938
一〇一年 2012	1,808,165	358,436,633	209,605	71,959,999
一〇二年 2013	1,954,093	341,159,623	212,714	82,072,361
一〇三年 2014	1,870,568	330,074,342	176,427	65,256,860
一〇四年 2015	1,835,164	384,478,689	218,780	62,418,224
九月 Sept.	125,026	23,881,326	9,043	3,688,364
十月 Oct.	148,719	28,032,409	21,080	7,164,230
十一月 Nov.	159,717	27,220,513	22,658	6,269,825
十二月 Dec.	208,208	38,287,694	14,825	6,320,514
一〇五年 2016	1,200,509	216,458,147	89,504	37,825,948
一月 Jan.	123,820	23,162,588	6,921	3,396,154
二月 Feb.	83,857	15,706,087	7,835	2,744,856
三月 Mar.	136,683	27,065,431	7,024	3,895,936
四月 Apr.	123,242	20,587,023	7,491	3,365,001
五月 May	150,400	25,770,723	10,379	4,951,662
六月 June	142,324	26,407,087	9,004	4,455,468
七月 July	146,635	25,259,740	11,700	5,233,202
八月 Aug.	155,970	27,399,386	15,811	5,226,547
九月 Sept.	137,578	25,100,083	13,339	4,557,123
較上月增減(%) VS. with Last Month	-11.79	-8.39	-15.63	-12.81
較上年同月增減(%) VS. with Last Year	10.04	5.10	47.51	23.55

資料來源：直轄市、縣(市)政府。

說明：1. 建物登記係指建物標示變更、所有權第一次、移轉及他項權利等各項登記之總計。
2. 棟數：依各實際辦理之建物棟數計算，建物以建號為基本計算單位，即1建號為1棟。

TABLE 25. REGISTRATION OF BUILDINGS AND REGISTRATION OF CHANGE IN BUILDING DESCRIPTIONS - BY MONTH

Registration of Change in Building Descriptions				
分割 Subdivision		合併 Combination		重測、重劃
棟數 Buildings	面積 (平方公尺) Area (m ²)	棟數 Buildings	面積 (平方公尺) Area (m ²)	棟數 Buildings
2,148	581,889	638	61,737	138,953
2,105	424,310	624	100,431	99,736
1,640	487,268	536	113,136	77,169
1,606	319,797	434	133,494	97,030
1,364	282,503	600	108,033	65,843
1,018	225,631	409	167,946	105,245
1,211	370,748	3,047	803,976	77,570
1,173	253,155	1,598	366,343	68,787
1,092	390,153	774	428,070	42,342
90	10,049	63	11,293	33
79	7,277	43	98,336	12,880
60	59,244	51	52,562	14,980
155	33,745	54	11,513	3,435
669	231,883	241	95,937	7,205
64	53,430	33	6,918	6
16	1,793	19	15,836	3,405
57	6,878	26	4,512	157
66	23,726	29	4,798	64
75	13,535	41	7,272	264
101	8,451	29	9,555	11
50	21,363	19	13,452	3,161
196	52,404	26	13,607	120
44	50,302	19	19,988	17
-77.55	-4.01	-26.92	46.89	-85.83
-51.11	400.56	-69.84	76.99	-48.48

Source : County and City Government.

Note : 1.Registration of Buildings contains Change in Building Descriptions, Initial Registration, Ownership Transfer, Other Rights.
2.Buildings refer to each building number as a unit.

表25. 辦理建物登記及標示變更登記—按月別分(續)

年 (月) 別 Year(Month)	建物標示變更登記			
	Resurvey/Readjust	減 失 Reduction		門牌整編
	面積 (平方公尺) Area (m ²)	棟 數 Buildings	面積 (平方公尺) Area (m ²)	棟 數 Buildings
九十六年 2007	12,290,612	9,596	2,824,068	34,879
九十七年 2008	14,204,221	7,814	3,011,133	33,797
九十八年 2009	12,487,056	7,734	2,318,179	31,460
九十九年 2010	15,223,596	10,355	3,254,282	31,854
一〇〇年 2011	11,464,495	8,705	3,184,554	30,533
一〇一年 2012	20,391,471	8,944	2,805,668	35,590
一〇二年 2013	17,418,951	9,774	3,052,579	63,459
一〇三年 2014	13,473,823	9,583	2,696,122	44,935
一〇四年 2015	9,493,364	8,068	2,382,517	28,393
九 月 Sept.	7,506	774	250,083	1,911
十 月 Oct.	3,171,955	673	186,599	2,728
十一月 Nov.	2,953,174	784	192,863	1,877
十二月 Dec.	652,231	890	209,584	1,875
一〇五年 2016	1,344,620	6,448	1,727,857	29,837
一 月 Jan.	690	727	216,484	1,381
二 月 Feb.	578,887	356	130,738	868
三 月 Mar.	36,421	857	169,411	1,567
四 月 Apr.	9,119	871	190,209	2,202
五 月 May	32,533	865	216,545	3,080
六 月 June	1,518	808	219,190	2,357
七 月 July	663,961	641	153,852	2,152
八 月 Aug.	17,079	723	221,139	8,928
九 月 Sept.	4,411	600	210,288	7,302
較上月增減(%) VS. with Last Month	-74.17	-17.01	-4.91	-18.21
較上年同月增減(%) VS. with Last Year	-41.24	-22.48	-15.91	282.10

TABLE 25. REGISTRATION OF BUILDINGS AND REGISTRATION OF CHANGE IN BUILDING DESCRIPTIONS - BY MONTH (CONT.)

Registration of Change in Building Descriptions				
Doorplate Reorganized	增修改建 Addition/Reconstruction	其 他 Others		
面積 (平方公尺) Area (m ²)	棟 數 Buildings	面積 (平方公尺) Area (m ²)	棟 數 Buildings	面積 (平方公尺) Area (m ²)
5,228,562	616	2,332,614	31,526	13,486,538
5,242,452	733	1,777,643	25,476	8,549,669
5,083,925	659	2,545,524	57,958	43,059,656
5,856,828	702	1,554,006	69,935	48,795,357
5,479,161	688	2,370,470	60,160	33,934,723
6,454,574	739	2,028,626	57,660	39,886,082
12,686,284	899	2,330,040	56,754	45,409,784
8,016,726	723	1,747,415	49,628	38,703,277
5,011,784	618	1,758,503	137,493	42,953,834
306,339	54	153,305	6,118	2,949,788
683,533	54	193,636	4,623	2,822,892
267,564	48	301,018	4,858	2,443,399
352,265	58	113,773	8,358	4,947,403
5,067,779	488	1,431,718	44,616	27,926,155
263,725	75	272,642	4,635	2,582,265
224,019	42	134,241	3,129	1,659,342
223,628	41	108,385	4,319	3,346,700
364,666	57	103,795	4,202	2,668,689
460,928	71	246,830	5,983	3,974,019
540,920	63	147,788	5,635	3,528,045
368,118	34	129,552	5,643	3,882,903
1,424,367	53	147,417	5,765	3,350,534
1,197,408	52	141,069	5,305	2,933,657
-15.93	-1.89	-4.31	-7.98	-12.44
290.88	-3.70	-7.98	-13.29	-0.55

表26. 辦理建物登記及標示變更登記－按區域別分

TABLE 26. REGISTRATION OF BUILDINGS AND CHANGE IN BUILDING DESCRIPTIONS - BY LOCALITY

區 域 別 Locality	建物登記 Registration of Buildings		建物標示變更登記 合 計 Total	
	總棟數 Total Buildings	總面積 (平方公尺) Total Area (m ²)	棟 數 Buildings	面 積 (平方公尺) Area (m ²)
	一〇五年九月 Sep., 2016	137,578	25,100,083	13,339
新 北 市 New Taipei City	26,391	4,438,425	1,637	1,605,814
臺 北 市 Taipei City	14,301	1,854,990	443	414,044
桃 園 市 Taoyuan City	17,849	3,374,670	2,351	418,489
臺 中 市 Taichung City	20,392	3,565,285	5,501	949,125
臺 南 市 Tainan City	7,802	1,740,116	443	181,537
高 雄 市 Kaohsiung City	16,932	3,600,541	1,260	656,151
臺 灣 省 Taiwan Prov.	33,639	6,487,072	1,702	331,803
宜蘭縣 Yilan C.	2,985	584,176	538	88,196
新竹縣 Hsinchu C.	5,018	708,185	230	35,190
苗栗縣 Miaoli C.	2,716	902,898	143	29,921
彰化縣 Changhua C.	3,183	936,625	90	42,782
南投縣 Nantou C.	1,255	284,255	50	8,759
雲林縣 Yunlin C.	1,577	483,222	36	14,974
嘉義縣 Chiayi C.	1,505	420,080	52	11,521
屏東縣 Pingtung C.	2,309	512,531	65	15,537
臺東縣 Taitung C.	635	131,452	38	5,392
花蓮縣 Hualien C.	1,127	195,763	36	17,424
澎湖縣 Penghu C.	190	29,524	18	2,529
基隆市 Keelung City	3,029	246,753	126	14,866
新竹市 Hsinchu City	7,076	909,114	190	36,472
嘉義市 Chiayi City	1,034	142,493	90	8,241
福 建 省 Fuchien Prov.	272	38,986	2	159
金門縣 Kinmen C.	265	37,677	2	159
連江縣 Lienchiang C.	7	1,309	—	—

Registration of Change in Building Descriptions				
分 割 Subdivision	合 併 Combination	重測、重劃		
棟 數 Buildings	面 積 (平方公尺) Area (m ²)	棟 數 Buildings	面 積 (平方公尺) Area (m ²)	棟 數 Buildings
44	50,302	19	19,988	17
11	820	4	478	—
8	1,030	3	275	—
15	45,905	7	3,476	—
6	1,762	2	14,587	—
—	—	1	479	—
—	—	—	—	1
4	785	2	693	16
2	517	1	434	—
—	—	—	—	—
—	—	—	—	6
—	—	—	—	—
2	268	—	—	—
—	—	—	—	2
—	—	—	—	—
—	—	—	—	8
—	—	—	—	—
—	—	1	259	—
—	—	—	—	—
—	—	—	—	—
—	—	—	—	—
—	—	—	—	—
—	—	—	—	—
—	—	—	—	—
—	—	—	—	—

資料來源：直轄市、縣(市)政府。

說明：1. 建物登記係指建物標示變更、所有權第一次、移轉及他項權利等各項登記之總計。
2. 棟數：依各實際辦理之建物棟數計算，建物以建號為基本計算單位，即1建號為1棟。

Source : County and City Government.

Note : 1.Registration of Building contains Change in Building Descriptions, Initial Registration, Ownership Transfer and Other Rights.
2.Buildings refer to each building number as a unit.

表26. 辦理建物登記及標示變更登記－按區域別分(續)

區域別 Locality	建物標示變更登記			
	Resurvey/Readjust	減失 Reduction		門牌整編
	面積 (平方公尺) Area (m ²)	棟數 Buildings	面積 (平方公尺) Area (m ²)	棟數 Buildings
一〇五年九月 Sep., 2016	4,411	600	210,288	7,302
新 北 市 New Taipei City	—	143	23,263	147
臺 北 市 Taipei City	—	85	9,314	107
桃 園 市 Taoyuan City	—	70	37,564	861
臺 中 市 Taichung City	—	31	17,099	5,095
臺 南 市 Tainan City	—	63	55,096	104
高 雄 市 Kaohsiung City	315	18	23,967	227
臺 灣 省 Taiwan Prov.	4,096	190	43,987	761
宜蘭縣 Yilan C.	—	43	5,403	474
新竹縣 Hsinchu C.	—	10	3,352	59
苗栗縣 Miaoli C.	1,357	20	5,806	17
彰化縣 Changhua C.	—	17	4,941	43
南投縣 Nantou C.	—	9	2,046	29
雲林縣 Yunlin C.	318	7	1,612	15
嘉義縣 Chiayi C.	—	13	5,807	12
屏東縣 Pingtung C.	2,421	16	2,132	9
臺東縣 Taitung C.	—	13	1,592	11
花蓮縣 Hualien C.	—	12	6,374	11
澎湖縣 Penghu C.	—	7	805	1
基隆市 Keelung City	—	3	79	3
新竹市 Hsinchu City	—	14	3,705	46
嘉義市 Chiayi City	—	6	333	31
福 建 省 Fuchien Prov.	—	—	—	—
金門縣 Kinmen C.	—	—	—	—
連江縣 Lienchiang C.	—	—	—	—

TABLE 26. REGISTRATION OF BUILDINGS AND CHANGE IN BUILDING DESCRIPTIONS - BY LOCALITY (CONT.)

Registration of Change in Building Descriptions				
Doorplate Reorganized	增修改建 Addition/Reconstruction	其 他 Others		
面積 (平方公尺) Area (m ²)	棟數 Buildings	面積 (平方公尺) Area (m ²)	棟數 Buildings	面積 (平方公尺) Area (m ²)
1,197,408	52	141,069	5,305	2,933,657
14,394	—	—	1,332	1,566,860
8,766	2	116	238	394,543
157,744	10	26,275	1,388	147,526
842,291	6	18,494	361	54,892
18,015	2	11,734	273	96,213
38,325	10	51,121	1,004	542,423
117,873	22	33,328	707	131,042
72,739	4	617	14	8,486
8,447	1	208	160	23,183
2,243	3	857	97	19,658
14,889	5	11,125	25	11,827
4,086	—	—	10	2,359
2,348	2	5,555	10	5,141
1,165	—	—	27	4,549
1,063	3	6,028	29	3,893
1,157	—	—	14	2,644
1,038	4	8,938	8	815
113	—	—	10	1,611
290	—	—	120	14,497
4,929	—	—	130	27,838
3,366	—	—	53	4,542
—	—	—	2	159
—	—	—	2	159
—	—	—	—	—

表27. 辦理建物所有權登記—按月別分

年 (月) 別 Year (Month)	所有權第一次登記 Initial Registration		移 轉	
	棟 數 Buildings	面 積 (平方公尺) Area (m ²)	合 計 Total	
			棟 數 Buildings	面 積 (平方公尺) Area (m ²)
九十六年 2007	172,459	42,111,856	524,640	62,608,453
九十七年 2008	154,254	39,243,064	495,566	56,971,045
九十八年 2009	108,469	29,153,907	513,886	57,303,050
九十九年 2010	90,945	25,940,529	529,972	67,528,570
一〇〇年 2011	93,632	25,814,302	497,739	78,759,325
一〇一年 2012	102,385	30,272,662	454,908	55,959,632
一〇二年 2013	111,093	31,816,890	503,628	61,435,445
一〇三年 2014	115,865	33,530,364	457,911	57,899,079
一〇四年 2015	126,742	35,471,420	438,047	59,188,522
九 月 Sept.	8,992	2,751,267	30,547	3,941,150
十 月 Oct.	11,116	2,789,578	33,679	4,332,787
十一月 Nov.	16,920	3,730,352	36,833	4,584,876
十二月 Dec.	15,209	4,111,322	66,380	8,317,164
一〇五年 2016	89,252	24,365,886	272,092	33,879,051
一 月 Jan.	9,173	2,979,325	28,523	3,602,459
二 月 Feb.	9,367	2,557,140	16,819	2,185,518
三 月 Mar.	12,194	3,113,778	29,414	3,779,743
四 月 Apr.	7,489	2,093,655	29,320	3,526,864
五 月 May	10,670	2,512,535	36,120	4,441,531
六 月 June	10,205	2,843,973	33,402	3,969,950
七 月 July	8,061	1,944,482	34,288	4,254,179
八 月 Aug.	9,876	2,922,393	33,393	4,213,083
九 月 Sept.	12,217	3,398,605	30,813	3,905,724
較上月增減(%) VS. with Last Month	23.70	16.30	-7.73	-7.30
較上年同月增減(%) VS. with Last Year	35.87	23.53	0.87	-0.90

資料來源：直轄市、縣(市)政府。

說明：1. 贈與含夫妻贈與。
2. 100年1月「其他」因縣市合併或升格直轄市辦理接管業務致筆數及面積大幅增加。

TABLE 27. REGISTRATION OF BUILDINGS' OWNERSHIP - BY MONTH

登 記 Registration of Ownership Transfer			
買 賣 Transaction		拍 賣 Auction	
棟 數 Buildings	面 積 (平方公尺) Area (m ²)	棟 數 Buildings	面 積 (平方公尺) Area (m ²)
414,641	47,043,756	25,596	3,454,754
379,326	41,798,194	24,954	3,477,782
388,298	40,482,955	28,713	3,909,106
406,689	45,248,134	22,178	3,976,586
361,704	40,927,781	14,422	2,426,919
328,874	38,150,375	9,547	1,592,206
371,892	42,554,197	8,093	1,483,598
320,598	37,385,942	5,922	982,035
292,550	35,482,762	4,669	744,617
19,734	2,394,567	319	41,717
21,637	2,719,796	355	54,923
23,932	2,698,449	322	61,414
47,883	6,021,744	445	54,389
175,787	20,014,385	3,278	533,686
15,377	1,827,001	457	55,039
9,875	1,184,612	211	63,817
17,930	2,036,680	343	64,271
18,681	2,203,869	337	39,490
24,095	2,760,689	408	62,872
22,623	2,425,040	336	74,591
24,063	2,837,549	343	36,908
21,651	2,414,136	440	54,507
21,492	2,324,810	403	82,191
-0.73	-3.70	-8.41	50.79
8.91	-2.91	26.33	97.02

Source : County and City Government.

Note : 1. Gift include Gift from Spouse.

2. The taking over affairs increased substantially for some cities or counties merged or elevated to municipalities resulted in a mass increase of "Others" in Jan., 2011.

表27. 辦理建物所有權登記—按月別分(續)

年 (月) 別 Year (Month)	移 轉 登 記		
	繼 承 Inheritance		贈 與
	棟 數 Buildings	面 積 (平方公尺) Area (m ²)	棟 數 Buildings
九十六年 2007	34,700	4,088,960	31,418
九十七年 2008	35,766	4,351,335	31,760
九十八年 2009	36,579	4,313,528	33,256
九十九年 2010	39,006	4,777,030	35,561
一〇〇年 2011	41,198	4,989,266	39,655
一〇一年 2012	43,025	5,210,564	46,952
一〇二年 2013	44,143	5,500,893	51,683
一〇三年 2014	47,619	6,237,586	55,317
一〇四年 2015	49,950	6,488,640	55,531
九 月 Sept.	4,102	534,970	3,492
十 月 Oct.	4,152	522,385	4,233
十一月 Nov.	4,054	516,136	4,602
十二月 Dec.	5,080	621,604	8,471
一〇五年 2016	39,050	5,101,442	30,453
一 月 Jan.	3,852	477,158	5,050
二 月 Feb.	2,688	340,943	2,455
三 月 Mar.	5,129	648,181	3,752
四 月 Apr.	4,567	590,782	3,164
五 月 May	4,946	658,508	3,518
六 月 June	4,700	594,987	3,188
七 月 July	4,221	551,471	3,250
八 月 Aug.	4,982	707,915	3,277
九 月 Sept.	3,965	531,499	2,799
較上月增減(%) VS. with Last Month	-20.41	-24.92	-14.59
較上年同月增減(%) VS. with Last Year	-3.34	-0.65	-19.85

TABLE 27. REGISTRATION OF BUILDINGS' OWNERSHIP - BY MONTH(CONT.)

Registration of Ownership Transfer			
Gift	其 他 Others		
面 積 (平方公尺) Area (m ²)	棟 數 Buildings	面 積 (平方公尺) Area (m ²)	
3,678,186	18,285	4,342,797	
3,646,743	23,760	3,696,991	
3,720,376	27,040	4,877,085	
4,118,483	26,538	9,408,337	
4,433,036	40,760	25,982,323	
5,160,797	26,510	5,845,690	
5,860,261	27,817	6,036,496	
6,086,637	28,455	7,206,879	
6,239,814	35,347	10,232,688	
380,291	2,900	589,605	
483,988	3,302	551,694	
516,922	3,923	791,956	
957,309	4,501	662,118	
3,602,492	23,524	4,627,045	
609,020	3,787	634,241	
320,798	1,590	275,348	
455,822	2,260	574,790	
347,601	2,571	345,123	
399,341	3,153	560,122	
369,910	2,555	505,422	
371,819	2,411	456,432	
420,361	3,043	616,164	
307,820	2,154	659,404	
-26.77	-29.21	7.02	
-19.06	-25.72	11.84	

表28. 辦理建物所有權登記—按區域別分

區域別 Locality	所有權第一次登記 Initial Registration		移 轉	
	棟數 Buildings	面積 (平方公尺) Area (m ²)	合 計 Total	
			棟數 Buildings	面積 (平方公尺) Area (m ²)
一〇五年九月 Sep., 2016	12,217	3,398,605	30,813	3,905,724
新 北 市 New Taipei City	2,515	502,345	5,834	607,672
臺 北 市 Taipei City	306	75,845	3,557	345,543
桃 園 市 Taoyuan City	2,034	593,041	3,527	593,085
臺 中 市 Taichung City	1,916	544,109	3,631	474,026
臺 南 市 Tainan City	540	226,083	1,836	259,887
高 雄 市 Kaohsiung City	1,321	307,148	3,425	464,224
臺 灣 省 Taiwan Prov.	3,487	1,136,605	8,942	1,154,004
宜蘭縣 Yilan C.	271	123,653	697	93,484
新竹縣 Hsinchu C.	662	141,175	1,279	148,123
苗栗縣 Miaoli C.	317	93,466	736	90,093
彰化縣 Changhua C.	376	129,202	719	162,152
南投縣 Nantou C.	103	46,679	302	43,905
雲林縣 Yunlin C.	242	104,330	438	75,709
嘉義縣 Chiayi C.	249	93,934	355	78,789
屏東縣 Pingtung C.	151	81,516	580	95,353
臺東縣 Taitung C.	62	18,235	166	23,624
花蓮縣 Hualien C.	41	12,836	279	44,773
澎湖縣 Penghu C.	22	5,406	72	8,033
基隆市 Keelung City	6	652	1,009	79,274
新竹市 Hsinchu City	946	278,173	2,026	179,332
嘉義市 Chiayi City	39	7,347	284	31,360
福 建 省 Fuchien Prov.	98	13,430	61	7,284
金門縣 Kinmen C.	91	12,122	61	7,284
連江縣 Lienchiang C.	7	1,309	—	—

資料來源：直轄市、縣(市)政府。

TABLE 28. REGISTRATION OF BUILDINGS' OWNERSHIP - BY LOCALITY

登 記 Registration of Ownership Transfer			
買 賣 Transaction		拍 賣 Auction	
棟數 Buildings	面積 (平方公尺) Area (m ²)	棟數 Buildings	面積 (平方公尺) Area (m ²)
21,492	2,324,810	403	82,191
4,148	375,307	68	6,776
1,895	169,245	34	2,351
2,530	246,323	31	3,196
2,694	331,700	36	4,420
1,273	170,867	41	5,415
2,399	278,352	44	8,065
6,512	748,526	149	51,968
521	66,800	10	742
1,074	113,923	14	3,191
570	65,864	12	1,265
444	103,951	27	4,703
178	25,806	5	512
300	48,969	19	2,839
196	26,460	13	33,858
333	49,467	14	1,892
77	11,127	2	43
199	24,261	4	416
16	2,588	8	468
723	50,523	4	169
1,682	136,972	10	724
199	21,813	7	1,144
41	4,490	—	—
41	4,490	—	—
—	—	—	—

Source : County and City Government.

表28. 辦理建物所有權登記—按區域別分(續)

區域別 Locality	移轉登記		
	繼承 Inheritance		贈與
	棟數 Buildings	面積 (平方公尺) Area (m ²)	棟數 Buildings
一〇五年九月 Sep., 2016	3,965	531,499	2,799
新北市 New Taipei City	691	78,534	482
臺北市 Taipei City	696	75,320	385
桃園市 Taoyuan City	295	40,650	269
臺中市 Taichung City	383	58,055	325
臺南市 Tainan City	267	37,682	193
高雄市 Kaohsiung City	537	61,697	310
臺灣省 Taiwan Prov.	1,088	177,967	827
宜蘭縣 Yilan C.	101	17,852	55
新竹縣 Hsinchu C.	67	12,553	93
苗栗縣 Miaoli C.	87	12,138	48
彰化縣 Changhua C.	125	27,523	93
南投縣 Nantou C.	64	10,636	52
雲林縣 Yunlin C.	63	10,094	44
嘉義縣 Chiayi C.	78	11,534	61
屏東縣 Pingtung C.	124	24,638	98
臺東縣 Taitung C.	33	4,950	38
花蓮縣 Hualien C.	38	7,076	29
澎湖縣 Penghu C.	35	3,479	12
基隆市 Keelung City	71	7,595	37
新竹市 Hsinchu City	164	24,252	134
嘉義市 Chiayi City	38	3,647	33
福建省 Fuchien Prov.	8	1,594	8
金門縣 Kinmen C.	8	1,594	8
連江縣 Lienchiang C.	—	—	—

TABLE 28. REGISTRATION OF BUILDINGS' OWNERSHIP - BY LOCALITY(CONT.)

Registration of Ownership Transfer		
Gift	其他 Others	
面積 (平方公尺) Area (m ²)	棟數 Buildings	面積 (平方公尺) Area (m ²)
307,820	2,154	659,404
40,358	445	106,698
33,726	547	64,901
30,442	402	272,474
36,496	193	43,354
23,802	62	22,121
35,193	135	80,916
107,000	366	68,544
6,580	10	1,510
14,551	31	3,905
7,913	19	2,914
14,141	30	11,834
6,600	3	351
6,681	12	7,125
6,171	7	767
12,688	11	6,668
5,482	16	2,022
3,813	9	9,206
1,398	1	100
3,249	174	17,738
13,916	36	3,467
3,818	7	937
803	4	396
803	4	396
—	—	—

表29. 辦理建物他項權利登記—按月別分

年 (月) 別 Year (Month)	總 計 Grand Total		抵			
			合 計 Total		設 定 Creation	
	棟 數 Buildings	面 積 (平方公尺) Area (m ²)	棟 數 Buildings	面 積 (平方公尺) Area (m ²)	棟 數 Buildings	面 積 (平方公尺) Area (m ²)
九十六年 2007	1,163,416	171,650,562	1,163,123	171,615,986	593,865	83,664,146
九十七年 2008	1,093,210	162,968,405	1,093,003	162,926,576	539,376	77,194,116
九十八年 2009	1,094,253	165,257,147	1,094,016	165,221,226	523,338	74,927,233
九十九年 2010	1,104,735	172,095,136	1,104,473	172,031,223	523,119	75,741,135
一〇〇年 2011	1,021,432	163,696,093	1,021,205	163,650,847	494,910	72,103,215
一〇一年 2012	1,041,267	200,244,340	1,041,132	200,226,266	494,603	114,514,970
一〇二年 2013	1,126,658	165,834,927	1,126,622	165,831,436	554,774	77,016,186
一〇三年 2014	1,120,365	173,388,039	1,120,361	173,387,816	538,952	76,860,981
一〇四年 2015	1,051,595	227,400,523	1,051,594	227,400,402	506,222	83,139,267
九 月 Sept.	76,444	13,500,545	76,444	13,500,545	39,088	6,328,003
十 月 Oct.	82,844	13,745,815	82,844	13,745,815	41,614	6,174,244
十一月 Nov.	83,306	12,635,460	83,306	12,635,460	41,927	5,885,588
十二月 Dec.	111,794	19,538,694	111,794	19,538,694	59,632	10,184,775
一〇五年 2016	749,661	120,387,261	749,661	120,387,261	369,992	55,868,163
一 月 Jan.	79,203	13,184,649	79,203	13,184,649	38,797	5,954,351
二 月 Feb.	49,836	8,218,573	49,836	8,218,573	22,498	3,795,823
三 月 Mar.	88,051	16,275,974	88,051	16,275,974	43,982	7,884,160
四 月 Apr.	78,942	11,601,502	78,942	11,601,502	38,880	5,464,307
五 月 May	93,231	13,864,995	93,231	13,864,995	46,288	6,376,480
六 月 June	89,713	15,137,695	89,713	15,137,695	44,250	6,763,232
七 月 July	92,586	13,827,877	92,586	13,827,877	45,340	6,134,196
八 月 Aug.	96,890	15,037,363	96,890	15,037,363	47,597	6,657,594
九 月 Sept.	81,209	13,238,631	81,209	13,238,631	42,360	6,838,019
較上月增減(%) VS. with Last Month	-16.18	-11.96	-16.18	-11.96	-11.00	2.71
較上年同月增減(%) VS. with Last Year	6.23	-1.94	6.23	-1.94	8.37	8.06

資料來源：直轄市、縣(市)政府。

TABLE 29. REGISTRATION OF OTHER RIGHTS IN BUILDINGS - BY MONTH

移 轉 Transfer		押 權 Mortgage Rights				其他權利 Others	
		變 更 Change		塗 銷 Cancellation			
棟 數 Buildings	面 積 (平方公尺) Area (m ²)	棟 數 Buildings	面 積 (平方公尺) Area (m ²)	棟 數 Buildings	面 積 (平方公尺) Area (m ²)	棟 數 Buildings	面 積 (平方公尺) Area (m ²)
32,013	5,840,732	50,187	11,949,873	487,058	70,161,235	293	34,576
42,183	5,567,108	59,681	12,969,425	451,763	67,195,926	207	41,829
43,835	5,121,812	72,590	17,711,473	454,253	67,460,708	237	35,921
40,379	5,151,441	66,211	18,388,416	474,764	72,750,230	262	63,913
10,501	2,484,304	65,874	20,859,441	449,920	68,203,887	227	45,246
26,811	3,258,012	81,636	20,855,033	438,082	61,598,251	135	18,074
18,751	2,655,039	74,974	21,017,236	478,123	65,142,975	36	3,491
9,458	1,734,006	127,611	31,445,226	444,340	63,347,603	4	223
2,383	1,336,981	145,804	34,260,999	397,185	108,663,155	1	120
90	466,561	6,933	1,974,622	30,333	4,731,359	—	—
168	16,342	8,331	2,499,224	32,731	5,056,005	—	—
110	28,801	9,717	2,040,125	31,552	4,680,945	—	—
121	46,075	11,884	2,926,578	40,157	6,381,266	—	—
2,673	747,347	94,460	19,987,276	282,536	43,784,475	—	—
92	65,498	9,272	2,514,057	31,042	4,650,744	—	—
43	6,899	7,880	1,461,807	19,415	2,954,044	—	—
1,590	444,563	10,436	2,816,380	32,043	5,130,872	—	—
259	32,366	10,303	1,999,946	29,500	4,104,883	—	—
191	49,028	11,692	2,375,550	35,060	5,063,936	—	—
91	37,803	10,924	2,210,412	34,448	6,126,248	—	—
99	20,794	12,364	1,999,244	34,783	5,673,643	—	—
117	42,507	12,871	2,738,546	36,305	5,598,716	—	—
191	47,889	8,718	1,871,334	29,940	4,481,389	—	—
63.25	12.66	-32.27	-31.67	-17.53	-19.96	—	—
112.22	-89.74	25.75	-5.23	-1.30	-5.28	—	—

Source : County and City Government.

表30. 辦理建物他項權利登記—按區域別分

區域別 Locality	總計 Grand Total		抵 合 計 Total			
	棟數 Buildings	面積 (平方公尺) Area (m ²)	棟數 Buildings	面積 (平方公尺) Area (m ²)	設 定 Creation	
					棟數 Buildings	面積 (平方公尺) Area (m ²)
一〇五年九月 Sep., 2016	81,209	13,238,631	81,209	13,238,631	42,360	6,838,019
新 北 市 New Taipei City	16,405	1,722,593	16,405	1,722,593	8,938	903,457
臺 北 市 Taipei City	9,995	1,019,558	9,995	1,019,558	5,158	494,567
桃 園 市 Taoyuan City	9,937	1,770,055	9,937	1,770,055	4,972	931,238
臺 中 市 Taichung City	9,344	1,598,025	9,344	1,598,025	5,171	854,895
臺 南 市 Tainan City	4,983	1,072,609	4,983	1,072,609	2,739	546,487
高 雄 市 Kaohsiung City	10,926	2,173,019	10,926	2,173,019	4,408	1,172,678
臺 灣 省 Taiwan Prov.	19,508	3,864,660	19,508	3,864,660	10,892	1,920,354
宜蘭縣 Yilan C.	1,479	278,843	1,479	278,843	836	168,696
新竹縣 Hsinchu C.	2,847	383,697	2,847	383,697	1,742	210,235
苗栗縣 Miaoli C.	1,520	689,418	1,520	689,418	868	326,759
彰化縣 Changhua C.	1,998	602,490	1,998	602,490	1,097	297,240
南投縣 Nantou C.	800	184,912	800	184,912	424	94,406
雲林縣 Yunlin C.	861	288,210	861	288,210	449	114,809
嘉義縣 Chiayi C.	849	235,835	849	235,835	392	113,390
屏東縣 Pingtung C.	1,513	320,125	1,513	320,125	850	149,240
臺東縣 Taitung C.	369	84,201	369	84,201	178	29,820
花蓮縣 Hualien C.	771	120,730	771	120,730	362	50,257
澎湖縣 Penghu C.	78	13,556	78	13,556	42	7,608
基隆市 Keelung City	1,888	151,961	1,888	151,961	909	68,165
新竹市 Hsinchu City	3,914	415,137	3,914	415,137	2,398	230,189
嘉義市 Chiayi City	621	95,545	621	95,545	345	59,539
福 建 省 Fuchien Prov.	111	18,113	111	18,113	82	14,343
金門縣 Kinmen C.	111	18,113	111	18,113	82	14,343
連江縣 Lienchiang C.	—	—	—	—	—	—

資料來源：直轄市、縣(市)政府。

TABLE 30. REGISTRATION OF OTHER RIGHTS IN BUILDINGS
- BY LOCALITY

移 轉 Transfer		押 權 Mortgage Rights				其他權利 Others	
棟數 Buildings	面積 (平方公尺) Area (m ²)	變 更 Change		塗 銷 Cancellation		棟數 Buildings	面積 (平方公尺) Area (m ²)
		棟數 Buildings	面積 (平方公尺) Area (m ²)	棟數 Buildings	面積 (平方公尺) Area (m ²)		
191	47,889	8,718	1,871,334	29,940	4,481,389	—	—
32	3,446	1,114	124,782	6,321	690,908	—	—
37	4,538	864	109,170	3,936	411,283	—	—
23	6,905	1,588	310,765	3,354	521,147	—	—
24	5,633	535	205,009	3,614	532,488	—	—
7	1,787	341	132,096	1,896	392,239	—	—
29	4,224	2,842	392,254	3,647	603,863	—	—
39	21,357	1,423	596,355	7,154	1,326,595	—	—
5	728	186	44,524	452	64,894	—	—
2	251	106	37,626	997	135,585	—	—
3	355	193	157,924	456	204,381	—	—
2	464	158	92,538	741	212,248	—	—
2	363	82	33,205	292	56,937	—	—
1	4,061	74	52,962	337	116,377	—	—
6	12,361	113	42,852	338	67,232	—	—
7	907	107	32,186	549	137,792	—	—
2	263	44	24,410	145	29,709	—	—
3	817	72	18,282	334	51,375	—	—
—	—	4	1,085	32	4,864	—	—
4	305	59	3,662	916	79,829	—	—
2	483	216	53,913	1,298	130,552	—	—
—	—	9	1,186	267	34,820	—	—
—	—	11	903	18	2,867	—	—
—	—	11	903	18	2,867	—	—
—	—	—	—	—	—	—	—

Source : County and City Government.

表31. 測量案件統計

年 (月) 別 Year (Month)	合 計 Total			土地複丈 Land Revision Survey		
	件數 Cases	筆(棟)數 Plots / Buildings	面積 (平方公尺) Area (m ²)	件數 Cases	筆數 Plots	面積 (平方公尺) Area (m ²)
九十六年 2007	522,896	908,657	1,737,272,003	271,041	617,823	1,204,631,832
九十七年 2008	466,611	820,347	1,325,596,039	242,172	546,296	1,013,706,005
九十八年 2009	412,105	759,545	1,347,653,201	241,083	556,902	977,763,493
九十九年 2010	437,385	866,273	1,444,846,002	276,143	653,187	1,214,434,043
一〇〇年 2011	440,751	816,957	1,550,348,812	279,268	617,364	1,219,661,354
一〇一年 2012	466,899	833,449	1,372,226,803	286,072	588,617	1,128,215,666
一〇二年 2013	478,233	813,474	1,522,949,412	304,404	589,778	1,258,405,277
一〇三年 2014	466,296	822,330	1,658,692,073	292,401	580,304	1,287,099,905
一〇四年 2015	452,619	785,344	1,814,984,406	261,682	537,894	1,181,923,950
九 月 Sept.	36,894	59,212	115,100,698	19,447	39,856	93,950,892
十 月 Oct.	42,802	71,162	127,569,832	21,426	46,684	97,241,929
十一月 Nov.	35,581	61,325	116,185,216	21,250	45,293	94,767,743
十二月 Dec.	39,031	63,292	180,709,981	22,153	43,792	97,931,382
一〇五年 2016	299,604	507,686	1,129,988,176	175,327	351,622	853,193,362
一 月 Jan.	32,788	57,191	175,235,332	18,283	37,373	86,006,796
二 月 Feb.	21,282	39,693	77,786,427	12,892	28,039	58,624,262
三 月 Mar.	36,915	65,019	168,179,582	23,102	47,252	140,354,436
四 月 Apr.	32,239	51,873	103,883,528	20,768	38,849	88,950,169
五 月 May	35,911	65,162	117,641,832	21,661	41,999	100,869,779
六 月 June	33,220	54,420	114,954,411	20,159	39,660	88,365,029
七 月 July	34,772	56,305	123,533,615	19,487	39,458	88,829,915
八 月 Aug.	38,638	62,577	137,616,955	21,222	42,879	107,703,870
九 月 Sept.	33,839	55,446	111,156,494	17,753	36,113	93,489,105
較上月增減(%) VS. with Last Month	-12.42	-11.40	-19.23	-16.35	-15.78	-13.20
較上年同月增減(%) VS. with Last Year	-8.28	-6.36	-3.43	-8.71	-9.39	-0.49

資料來源：直轄市、縣(市)政府。

說明：1. 土地複丈包括分割、合併、鑑界、法院囑託及其他。
2. 建物測量包括一般案件、建物門牌基地號勘查、建物滅失及法院囑託。
3. 核發謄本數包括地籍圖及建物測量成果圖。

TABLE 31. LAND SURVEY CASES

建物測量 Building Survey			地目變更 Changes in Land Category			核發謄本 Maps Issued		
件數 Cases	棟數 Buildings	面積 (平方公尺) Area (m ²)	件數 Cases	筆數 Plots	面積 (平方公尺) Area (m ²)	件數 Cases	筆(棟)數 Plots / Buildings	張數 Sheets
248,477	282,032	530,300,047	3,378	8,802	2,340,124	2,556,650	6,052,952	4,804,654
222,072	268,965	310,687,539	2,367	5,086	1,202,495	2,077,326	4,986,365	3,752,508
169,701	199,848	368,973,019	1,321	2,795	916,689	1,889,195	6,041,719	3,463,282
158,250	207,628	228,545,612	2,992	5,458	1,866,348	2,020,952	8,623,537	3,363,987
159,293	194,583	329,639,371	2,190	5,010	1,048,088	2,001,022	8,034,107	3,222,323
178,788	239,990	242,661,358	2,039	4,842	1,349,779	1,859,658	8,520,150	2,913,475
172,242	219,379	263,546,512	1,587	4,317	997,624	2,016,907	7,151,975	2,989,784
171,359	237,378	369,575,154	2,536	4,648	2,017,013	1,827,901	8,878,420	2,714,743
189,006	242,623	631,914,534	1,931	4,827	1,145,922	1,598,132	4,488,314	2,372,136
17,331	19,007	20,970,533	116	349	179,273	117,134	294,171	174,236
21,283	24,147	30,288,682	93	331	39,221	130,407	391,339	188,104
14,167	15,685	21,349,168	164	347	68,306	127,201	334,027	188,938
16,658	18,985	82,666,457	220	515	112,142	127,591	319,390	185,235
123,327	153,832	276,259,519	950	2,232	535,295	1,080,084	2,548,816	1,546,417
14,376	19,518	89,183,553	129	300	44,983	111,410	267,094	159,545
8,319	11,423	19,130,440	71	231	31,725	74,870	175,034	108,730
13,711	17,570	27,754,834	102	197	70,312	140,713	347,644	202,283
11,375	12,706	14,824,571	96	318	108,788	123,720	307,174	179,470
14,110	22,789	16,681,077	140	374	90,975	134,776	282,308	192,655
12,931	14,547	26,533,260	130	213	56,122	123,984	271,791	178,317
15,175	16,646	34,658,568	110	201	45,131	124,563	328,732	178,307
17,330	19,435	29,860,118	86	263	52,968	140,283	333,564	197,294
16,000	19,198	17,633,097	86	135	34,292	105,765	235,475	149,816
-7.67	-1.22	-40.95	0.00	-48.67	-35.26	-24.61	-29.41	-24.06
-7.68	1.00	-15.91	-25.86	-61.32	-80.87	-9.71	-19.95	-14.02

Source : County and City Government.

Note : 1. Land Revision Survey contains Land Subdivision, Combination, Clear Boundary, Court Entrustment and Others.
2. Constructional Improvement Survey contains General Cases, House/Land Number Survey, Building Reduction and Court Entrustment.
3. Maps issued contains Cadastral Maps and Constructional Survey Maps.

表32. 都市地價指數—1. 總指數
TABLE 32. INDICES OF URBAN LAND PRICE - 1. GENERAL INDEX

基期：102年3月31日=100 Base Period: 2013/3/31=100

區 域 別	101年 9月30日	102年 3月31日	102年 9月30日	103年 3月31日	103年 9月30日	104年 3月31日	104年 9月30日	105年 3月31日
Locality	2012/ 9/30	2013/ 3/31	2013/ 9/30	2014/ 3/31	2014/ 9/30	2015/ 3/31	2015/ 9/30	2016/ 3/31
全國 Nation-wide	96.32	100.00	105.79	110.38	115.07	117.53	119.28	119.33
新北市 New Taipei City	95.11	100.00	108.55	116.72	124.54	128.91	130.29	130.99
臺北市 Taipei City	96.36	100.00	104.59	108.84	113.46	115.08	116.68	114.91
桃園市 Taoyuan City	94.53	100.00	107.35	113.77	118.73	122.10	125.05	126.70
臺中市 Taichung City	95.56	100.00	110.00	112.45	115.37	116.06	117.36	118.19
臺南市 Tainan City	96.50	100.00	104.36	107.85	111.19	113.46	116.51	118.33
高雄市 Kaohsiung City	96.29	100.00	105.51	111.71	118.84	124.07	125.81	126.66
臺灣省 Taiwan Prov.	97.40	100.00	102.68	105.01	107.17	109.21	110.99	112.21
宜蘭縣 Yilan C.	98.63	100.00	102.89	106.94	113.79	120.69	127.03	129.45
新竹縣 Hsinchu C.	104.20	100.00	106.23	107.53	108.57	108.95	108.83	108.76
苗栗縣 Miaoli C.	95.50	100.00	101.49	104.80	105.58	108.25	110.47	111.94
彰化縣 Changhua C.	98.68	100.00	101.93	103.68	105.60	107.34	108.74	110.28
南投縣 Nantou C.	97.25	100.00	103.44	106.77	109.59	112.13	114.05	115.54
雲林縣 Yunlin C.	99.98	100.00	100.90	101.29	101.93	102.72	103.36	103.80
嘉義縣 Chiayi C.	99.70	100.00	101.20	102.21	103.16	103.97	104.46	104.95
屏東縣 Pingtung C.	95.88	100.00	101.99	104.34	106.49	108.15	110.46	111.63
臺東縣 Taitung C.	97.85	100.00	102.17	106.42	110.69	117.31	121.21	123.30
花蓮縣 Hualien C.	98.13	100.00	102.34	104.95	108.27	110.75	113.51	116.10
澎湖縣 Penghu C.	96.05	100.00	102.16	107.46	112.39	118.30	121.50	125.41
基隆市 Keelung City	97.68	100.00	102.60	105.77	108.76	111.26	114.03	116.17
新竹市 Hsinchu City	95.94	100.00	101.06	103.63	104.87	105.90	106.53	107.02
嘉義市 Chiayi City	98.94	100.00	103.09	106.22	109.25	112.51	116.13	118.63
福建省 Fuchien Prov.	—	—	—	—	—	—	—	—
金門縣 Kinmen C.	94.95	100.00	104.78	114.67	125.65	135.25	140.41	144.40
連江縣 Lienchiang C.	100.17	100.00	101.72	115.59	121.44	122.20	126.00	125.74

表32. 都市地價指數—2. 使用分區指數
TABLE 32. INDICES OF URBAN LAND PRICE - 2. USING DISTRICT INDEX

計算期：105年3月31日

Count Period: 2016/3/31

基 期：102年3月31日

Base Period: 2013/3/31

區 域 別	總指數	住宅區	商業區	工業區
Locality	General Index	Residential Index	Commercial Index	Industrial Index
全國 Nation-wide	119.33	119.79	117.64	120.01
新北市 New Taipei City	130.99	132.13	131.16	124.35
臺北市 Taipei City	114.91	114.12	116.85	112.83
桃園市 Taoyuan City	126.70	127.08	116.73	132.09
臺中市 Taichung City	118.19	119.39	112.08	120.89
臺南市 Tainan City	118.33	117.62	115.68	125.10
高雄市 Kaohsiung City	126.66	128.70	124.65	115.80
臺灣省 Taiwan Prov.	112.21	113.06	109.11	111.28
宜蘭縣 Yilan C.	129.45	129.03	131.02	129.15
新竹縣 Hsinchu C.	108.76	111.55	99.72	98.99
苗栗縣 Miaoli C.	111.94	113.27	108.91	109.08
彰化縣 Changhua C.	110.28	110.93	108.25	108.61
南投縣 Nantou C.	115.54	116.40	109.58	120.99
雲林縣 Yunlin C.	103.80	105.35	98.80	104.68
嘉義縣 Chiayi C.	104.95	105.65	100.01	107.09
屏東縣 Pingtung C.	111.63	111.72	107.88	118.35
臺東縣 Taitung C.	123.30	123.25	121.00	130.33
花蓮縣 Hualien C.	116.10	116.51	117.12	106.40
澎湖縣 Penghu C.	125.41	129.40	118.80	108.41
基隆市 Keelung City	116.17	118.64	113.86	110.93
新竹市 Hsinchu City	107.02	107.52	105.14	107.36
嘉義市 Chiayi City	118.63	118.81	114.38	131.14
福建省 Fuchien Prov.	270.14	274.15	255.93	148.19
金門縣 Kinmen C.	144.40	145.40	138.06	148.19
連江縣 Lienchiang C.	125.74	128.75	117.87	—

資料來源：本部地政司。

Source: Dept. of Land Adm. of MOI.

表33. 警察機關受(處)理刑事案件

TABLE 33. OFFENSES HANDLED BY POLICE ORGANIZATIONS

年(月)別 Year (Month)	發生件數(包括補報數)(件) Offenses Known to the Police (Cases)				破獲件數(包括 Offenses Cleared	
	合計 Total	竊盜 Larceny	暴力 犯罪 Violent Crime	其他 刑案 Others	合計 Total	竊盜 Larceny
九十六年 2007	491,815	241,091	9,534	241,190	367,001	150,108
九十七年 2008	453,439	209,351	8,117	235,971	350,497	133,823
九十八年 2009	386,075	155,151	6,764	224,160	311,648	102,224
九十九年 2010	371,934	142,774	5,312	223,848	296,500	92,076
一〇〇年 2011	347,674	116,831	4,190	226,653	276,371	77,627
一〇一年 2012	317,356	100,264	3,461	213,631	266,512	70,369
一〇二年 2013	298,967	82,496	2,525	213,946	258,802	60,436
一〇三年 2014	306,300	76,330	2,289	227,681	263,515	59,223
一〇四年 2015	297,800	66,255	1,956	229,589	273,567	55,055
九月 Sept.	24,611	5,012	170	19,429	22,691	4,157
十月 Oct.	24,538	4,995	214	19,329	22,814	3,977
十一月 Nov.	24,373	4,803	173	19,397	22,174	3,512
十二月 Dec.	23,241	5,141	157	17,943	20,404	3,521
一〇五年 2016	221,502	42,891	1,295	177,316	208,333	37,421
一月 Jan.	22,561	4,566	149	17,846	21,050	3,903
二月 Feb.	21,561	4,072	127	17,362	20,402	3,631
三月 Mar.	25,464	5,080	137	20,247	24,288	4,615
四月 Apr.	24,644	4,806	150	19,688	22,936	4,111
五月 May	26,909	5,271	166	21,472	25,428	4,705
六月 June	24,583	5,029	151	19,403	22,731	4,249
七月 July	26,795	4,705	152	21,938	25,128	4,050
八月 Aug.	26,576	4,952	131	21,493	25,093	4,277
九月 Sept.	22,409	4,410	132	17,867	21,277	3,880
較上月增減(%) VS. with Last Month	-15.68	-10.95	0.76	-16.87	-15.21	-9.28
較上年同月增減(%) VS. with Last Year	-8.95	-12.01	-22.35	-8.04	-6.23	-6.66

破積案)(件) (Cases)		嫌疑犯人數(人) Offenders (Persons)				刑案 發生率 (件/十萬人) Crime Rate (Cases/ 100,000P.)	犯罪 人口率 (人/十萬人) Offender Rate (Persons/ 100,000P.)	破獲率 (%) Clearance Rate
暴力 犯罪 Violent Crime	其他 刑案 Others	合計 Total	竊盜 Larceny	暴力 犯罪 Violent Crime	其他 刑案 Others			
7,154	209,739	265,860	42,053	7,529	216,278	2,146.03	1,160.08	74.62
6,493	210,181	271,186	42,364	6,843	221,979	1,971.67	1,179.19	77.30
5,726	203,698	261,973	35,585	6,139	220,249	1,672.88	1,135.14	80.72
4,684	199,740	269,340	37,554	5,365	226,421	1,607.25	1,163.91	79.72
3,943	194,801	260,356	36,278	4,929	219,149	1,499.01	1,122.54	79.49
3,355	192,788	262,058	37,059	4,527	220,472	1,363.78	1,126.14	83.98
2,456	195,910	255,310	33,468	3,052	218,790	1,280.66	1,093.65	86.57
2,234	202,058	261,603	34,574	2,825	224,204	1,308.77	1,117.79	86.03
2,008	216,504	269,296	33,913	2,522	232,861	1,269.24	1,147.75	91.86
167	18,367	22,189	2,616	181	19,392	104.88	94.55	92.20
204	18,633	22,775	2,590	220	19,965	104.54	97.03	92.97
184	18,478	22,613	2,270	224	20,119	103.80	96.31	90.98
158	16,725	20,164	2,188	229	17,747	98.95	85.85	87.79
1,340	169,572	207,355	24,065	1,766	181,524	942.33	882.14	94.05
165	16,982	21,452	2,487	180	18,785	96.03	91.31	93.30
116	16,655	20,560	2,185	165	18,210	91.76	87.50	94.62
153	19,520	24,034	3,045	236	20,753	108.37	102.29	95.38
153	18,672	22,312	2,501	193	19,618	104.88	94.95	93.07
172	20,551	25,273	3,064	215	21,994	114.50	107.54	94.50
148	18,334	22,393	2,714	219	19,460	104.58	95.27	92.47
152	20,926	25,341	2,682	191	22,468	113.97	107.78	93.78
145	20,671	24,876	2,788	176	21,912	113.01	105.78	94.42
136	17,261	21,114	2,599	191	18,324	95.28	89.78	94.95
-6.21	-16.50	-15.12	-6.78	8.52	-16.37	-17.73	-16.01	0.53
-18.56	-6.02	-4.84	-0.65	5.52	-5.51	-9.59	-4.78	2.75

資料來源：本部警政署。
說明：竊盜包括重大、普通、汽車、機車竊盜。

Source : National Police Agency, MOI.
Note : Theft includes Larceny, Serious, Motor Vehicle and Motorcycle Theft.

表34. 警察機關受(處)理暴力犯罪

TABLE 34. VIOLENT CRIME HANDLED BY POLICE ORGANIZATIONS

年 (月) 別 Year (Month)	發生件數(包括補報數) (件) Offenses Known to the Police (Cases)						破獲件數 Offenses	
	合計 Total	重大恐嚇取財 Serious Intimidation /Extortion	擄人勒贖 Kidnaping for Ransom	強盜搶奪 Robbery & Forceful Taking	重傷害及故意殺人 Mayhem & Murder	強制性交 Rape	合計 Total	重大恐嚇取財 Serious Intimidation /Extortion
九十六年 2007	9,534	24	38	6,059	926	2,487	7,154	28
九十七年 2008	8,117	10	29	4,925	834	2,319	6,493	7
九十八年 2009	6,764	5	18	3,799	869	2,073	5,726	4
九十九年 2010	5,312	9	19	2,557	768	1,959	4,684	8
一〇〇年 2011	4,190	5	10	1,661	714	1,800	3,943	6
一〇一年 2012	3,461	1	11	1,275	659	1,515	3,355	1
一〇二年 2013	2,525	—	8	1,001	497	1,019	2,456	—
一〇三年 2014	2,289	—	5	835	499	950	2,234	—
一〇四年 2015	1,956	—	7	740	464	745	2,008	—
九月 Sept.	170	—	2	58	48	62	167	—
十月 Oct.	214	—	1	82	45	86	204	—
十一月 Nov.	173	—	—	72	42	59	184	—
十二月 Dec.	157	—	—	55	45	57	158	—
一〇五年 2016	1,295	1	4	483	334	473	1,340	1
一月 Jan.	149	—	—	62	35	52	165	—
二月 Feb.	127	—	—	53	38	36	116	—
三月 Mar.	137	—	—	57	33	47	153	—
四月 Apr.	150	—	1	56	39	54	153	—
五月 May	166	—	—	50	44	72	172	—
六月 June	151	—	2	57	36	56	148	—
七月 July	152	—	—	55	37	60	152	—
八月 Aug.	131	1	1	47	35	47	145	1
九月 Sept.	132	—	—	46	37	49	136	—
較上月增減(%) VS. with Last Month	0.76	-100.00	-100.00	-2.13	5.71	4.26	-6.21	-100.00
較上年同月增減(%) VS. with Last Year	-22.35	—	-100.00	-20.69	-22.92	-20.97	-18.56	—

資料來源：本部警政署。

說明：強制性交包括強制性交(單一嫌疑犯)、共同強制性交(嫌疑犯二人以上)及對幼性交。

(包括破積案) (件) Cleared (Cases)				嫌疑犯人數 (人) Offenders (Persons)					
擄人勒贖 Kidnaping for Ransom	強盜搶奪 Robbery & Forceful Taking	重傷害及故意殺人 Mayhem & Murder	強制性交 Rape	合計 Total	恐嚇取財 Intimidation /Extortion	擄人勒贖 Kidnaping for Ransom	強盜搶奪 Robbery & Forceful Taking	重傷害及故意殺人 Mayhem & Murder	強制性交 Rape
40	3,794	890	2,402	7,529	38	176	3,305	1,605	2,405
29	3,373	819	2,265	6,843	8	97	2,995	1,421	2,322
18	2,856	850	1,998	6,139	11	82	2,486	1,504	2,056
18	2,026	764	1,868	5,365	6	74	1,911	1,452	1,922
11	1,433	707	1,786	4,929	14	58	1,539	1,472	1,846
11	1,207	656	1,480	4,527	1	45	1,346	1,512	1,623
6	947	497	1,006	3,052	—	34	1,104	892	1,022
7	805	497	925	2,825	—	16	884	968	957
7	756	464	781	2,522	—	33	856	840	793
1	53	51	62	181	—	4	52	61	64
1	82	38	83	220	—	2	86	52	80
1	71	44	68	224	—	2	69	80	73
—	51	49	58	229	—	—	80	91	58
4	508	334	493	1,766	4	10	627	610	515
—	60	37	68	180	—	1	58	49	72
—	49	39	28	165	—	—	69	68	28
—	67	33	53	236	—	—	101	74	61
1	63	37	52	193	—	2	72	66	53
—	63	43	66	215	—	—	82	67	66
2	50	40	56	219	—	7	60	95	57
—	54	35	63	191	—	—	52	71	68
1	50	35	58	176	2	—	66	51	57
—	52	35	49	191	2	—	67	69	53
-100.00	4.00	0.00	-15.52	8.52	0.00	—	1.52	35.29	-7.02
-100.00	-1.89	-31.37	-20.97	5.52	—	-100.00	28.85	13.11	-17.19

Source : National Police Agency, MOI.

Note : Rape includes Joint Rape and Child Rape.

表35. 警察機關查獲少年嫌疑犯人數

TABLE 35. JUVENILE OFFENDERS HANDLED BY POLICE ORGANIZATIONS

單位：人

年 (月) 別 Year (Month)	總 計 (12-18歲 未滿) Grand Total	竊 盜 Larceny	暴	
			合 計 Total	重大恐嚇取財 Serious Intimidation /Extortion
九十六年 2007	10,881	4,285	872	2
九十七年 2008	11,283	3,940	845	1
九十八年 2009	10,762	3,882	829	—
九十九年 2010	11,102	4,086	700	—
一〇〇年 2011	13,103	4,053	752	—
一〇一年 2012	15,078	4,368	863	—
一〇二年 2013	12,038	3,385	474	—
一〇三年 2014	10,969	3,155	399	—
一〇四年 2015	11,002	2,741	270	—
九 月 Sept.	743	191	17	—
十 月 Oct.	730	191	23	—
十一月 Nov.	712	176	16	—
十二月 Dec.	669	142	32	—
一〇五年 2016	7,777	1,590	189	—
一 月 Jan.	637	154	20	—
二 月 Feb.	526	145	7	—
三 月 Mar.	851	194	27	—
四 月 Apr.	687	145	20	—
五 月 May	922	218	20	—
六 月 June	703	162	26	—
七 月 July	1,517	203	25	—
八 月 Aug.	1,286	208	22	—
九 月 Sept.	648	161	22	—
較上月增減(%) VS. with Last Month	-49.61	-22.60	0.00	—
較上年同月增減(%) VS. with Last Year	-12.79	-15.71	29.41	—

資料來源：本部警政署。
說明：竊盜包括重大、普通、汽車、機車竊盜；強制性交包括強制性交(單一嫌疑犯)、共同強制性交(二人以上嫌疑犯)及對幼性交。

Unit : Persons

力 犯 罪 Violent Crime				其他犯罪 Others	少年嫌疑犯 占總嫌疑犯 比率 (%) Juvenile Offenders to the All
擄人勒贖 Kidnapping for Ransom	強盜搶奪 Robbery & Forceful Taking	重傷害及 故意殺人 Mayhem & Murder	強制性交 Rape		
16	286	226	342	5,724	4.09
1	274	171	398	6,498	4.16
8	255	192	374	6,051	4.11
3	158	177	362	6,316	4.12
1	111	268	372	8,298	5.03
6	165	326	366	9,847	5.75
—	137	120	217	8,179	4.72
1	54	141	203	7,415	4.19
1	49	77	143	7,991	4.09
—	—	6	11	535	3.35
—	9	6	8	516	3.21
—	4	2	10	520	3.15
—	8	10	14	495	3.32
3	40	55	91	5,998	3.75
—	1	4	15	463	2.97
—	—	4	3	374	2.56
—	8	4	15	630	3.54
2	5	4	9	522	3.08
—	6	7	7	684	3.65
1	4	12	9	515	3.14
—	4	6	15	1,289	5.99
—	4	9	9	1,056	5.17
—	8	5	9	465	3.07
—	100.00	-44.44	0.00	-55.97	-2.10
—	—	-16.67	-18.18	-13.08	-0.28

Source : National Police Agency, MOI.
Note : Theft includes Larceny, Serious, Motor Vehicle and Motorcycle Theft; Rape includes Joint Rape and Child Rape.

表36. 警察機關檢肅毒品統計

年 (月) 別 Year (Month)	違反毒品危害防制條例 Violation of the Narcotics Endangerment Prevention Act		毒品數量 (公斤)				
	發生 件數 Offenses (Cases)	嫌疑犯 人數 Offenders (Persons)	合 計 Total	第一級毒品			
				小 計 Subtotal	海洛因 Heroin	嗎 啡 Morphine	鴉 片 Opium
九十六年 2007	52,835	53,681	4,997.38	154.76	153.05	0.02	0.01
九十七年 2008	52,457	52,762	7,003.47	127.85	127.83	0.01	0.00
九十八年 2009	44,913	47,400	4,427.45	91.57	90.73	0.82	0.00
九十九年 2010	48,318	51,078	5,346.79	59.53	58.48	0.01	0.00
一〇〇年 2011	45,999	48,875	4,646.29	41.01	40.94	0.05	0.01
一〇一年 2012	44,001	47,043	2,960.90	159.43	159.05	0.02	0.08
一〇二年 2013	40,130	43,268	4,412.52	286.09	285.64	0.44	0.00
一〇三年 2014	38,369	41,265	6,712.48	123.53	123.38	0.15	0.00
一〇四年 2015	49,576	53,622	7,631.30	109.90	109.64	0.25	0.00
九 月 Sept.	4,289	4,670	80.21	2.04	2.00	0.04	—
十 月 Oct.	4,627	4,965	1,292.65	4.47	4.46	0.01	—
十一月 Nov.	4,477	4,812	807.75	10.78	10.76	0.02	—
十二月 Dec.	4,004	4,303	72.59	4.98	4.98	0.00	—
一〇五年 2016	41,491	45,045	4,644.64	94.69	88.45	0.19	0.00
一 月 Jan.	3,619	3,923	567.18	4.42	4.41	0.00	0.00
二 月 Feb.	2,769	2,963	552.65	2.70	2.70	0.00	—
三 月 Mar.	4,702	5,073	205.94	9.82	3.84	0.02	—
四 月 Apr.	4,766	5,194	122.13	5.24	5.11	0.13	—
五 月 May	5,194	5,677	275.96	49.67	49.66	0.01	0.00
六 月 June	4,116	4,460	211.09	4.60	4.53	0.00	—
七 月 July	6,674	7,358	2,222.34	8.67	8.66	0.02	—
八 月 Aug.	5,805	6,379	348.15	6.33	6.30	0.03	0.00
九 月 Sept.	3,846	4,018	139.20	3.24	3.24	—	0.00
較上月增減(%) VS. with Last Month	-33.75	-37.01	-60.02	-48.73	-48.51	-100.00	0.00
較上年同月增減(%) VS. with Last Year	-10.33	-13.96	73.55	59.20	62.31	-100.00	—

資料來源：本部警政署。
說 明：98年起，第三、四級毒品犯罪方法別新增「持有」。

TABLE 36. OFFENSES OF NARCOTIC DRUGS

1st Class 古柯鹼 及其他 Cocain & Others	Narcotic Drugs (Kilogram)							
	第二級毒品 2nd Class					第三級 (低含量可 待因、FM2 、K他命等) 3rd Class	第四級 4th Class	其 他 (種子等) Others
	小 計 Subtotal	罌 粟 Opium Poppy	大 麻 Marijuana	安非他命 Amphetamin	其 他 Others			
1.69	261.00	—	29.34	197.46	34.20	1,829.87	828.66	1,923.09
0.01	2,559.76	—	18.67	2,528.00	13.09	2,187.64	2,128.13	0.09
0.02	1,744.95	—	304.77	1,311.45	128.72	1,721.93	864.52	4.48
1.04	894.51	0.00	35.56	837.64	21.31	2,379.32	2,012.29	1.15
0.01	988.76	—	9.19	926.17	53.40	2,783.62	832.70	0.20
0.28	505.77	—	50.09	345.56	110.12	1,762.90	532.69	0.11
—	1,158.52	—	31.47	974.29	152.76	2,028.77	939.05	0.10
0.00	1,096.15	—	29.85	662.78	403.52	3,266.23	2,226.16	0.40
0.00	1,540.64	—	52.95	1,340.35	147.33	1,141.49	4,839.27	0.00
—	36.30	—	9.48	20.94	5.87	40.17	1.70	—
—	187.81	—	0.58	169.03	18.19	44.27	1,056.10	—
—	707.03	—	0.31	680.22	26.50	38.82	51.13	—
—	40.76	—	0.08	34.26	6.42	26.44	0.41	0.00
6.04	991.52	—	37.87	834.83	118.82	1,342.50	2,209.07	6.86
0.00	68.36	—	0.19	63.88	4.29	47.26	447.15	0.00
—	136.74	—	0.18	128.54	8.03	208.72	204.35	0.15
5.97	99.32	—	4.09	73.29	21.94	93.51	3.29	—
0.00	85.95	—	1.67	70.61	13.67	30.93	0.02	—
0.00	86.69	—	20.98	47.48	18.23	137.77	0.51	1.31
0.07	56.64	—	1.99	35.61	19.03	134.19	15.67	—
0.00	331.39	—	1.25	309.44	20.70	396.73	1,485.42	0.13
0.00	68.24	—	0.35	60.04	7.86	268.30	0.05	5.23
—	58.20	—	7.18	45.94	5.08	25.10	52.62	0.05
-100.00	-14.71	—	1,979.05	-23.48	-35.35	-90.65	105,215.05	-99.10
—	60.35	—	-24.21	119.33	-13.53	-37.52	2,986.31	—

Source : National Police Agency, MOI.
Note : The criminal methods of the 3rd and 4th class narcotic drugs include "Possession" since 2009.

表37. 警察機關查獲槍砲、彈藥、刀械數量

年 (月) 別 Year (Month)	槍 枝 (枝) Firearms				
	合計 Total	制式槍枝 Standard Guns		土製槍枝 Self-made Guns	其他槍枝 Other Guns
		中共槍枝 PRC-made Guns			
九十六年 2007	2,295	678	3	1,449	168
九十七年 2008	1,829	609	4	1,183	37
九十八年 2009	1,666	693	—	952	21
九十九年 2010	1,504	525	4	967	12
一〇〇年 2011	1,538	405	1	1,105	28
一〇一年 2012	1,524	441	3	1,057	26
一〇二年 2013	1,507	434	3	1,052	21
一〇三年 2014	1,709	372	3	1,290	47
一〇四年 2015	1,743	333	1	1,389	21
九 月 Sept.	105	25	—	80	—
十 月 Oct.	183	39	—	143	1
十一月 Nov.	161	30	—	127	4
十二月 Dec.	113	22	—	90	1
一〇五年 2016	1,657	380	2	1,053	224
一 月 Jan.	225	96	—	129	—
二 月 Feb.	122	31	1	90	1
三 月 Mar.	137	36	1	100	1
四 月 Apr.	144	29	—	109	6
五 月 May	222	54	—	162	6
六 月 June	122	20	—	95	7
七 月 July	188	48	—	138	2
八 月 Aug.	347	34	—	114	199
九 月 Sept.	150	32	—	116	2
較上月增減(%) VS. with Last Month	-56.77	-5.88	—	1.75	-98.99
較上年同月增減(%) VS. with Last Year	42.86	28.00	—	45.00	—

資料來源：本部警政署。

TABLE 37. ILLEGAL FIREARMS, AMMUNITION AND KNIVES CAPTURED BY POLICE ORGANIZATIONS

合計 Total	彈 類 (顆) Ammunition				刀械 (把) Knives
	子彈 Cartridges & Bullets	手榴彈 Grenades	土製炸彈 Self-made Bombs	其他彈類 Others	
14,867	9,299	8	42	5,518	252
42,215	32,088	3	50	10,074	224
30,822	25,167	5	95	5,555	209
13,457	5,151	6	62	8,238	211
16,210	7,895	2	27	8,286	342
17,390	7,813	4	49	9,524	403
19,382	8,334	12	34	11,002	465
19,780	6,220	2	91	13,467	361
898	270	—	2	626	39
1,905	726	—	4	1,175	27
1,774	505	—	22	1,247	65
1,177	505	—	1	671	15
16,145	4,860	4	71	11,210	335
3,413	2,155	1	1	1,256	33
1,931	699	—	7	1,225	12
1,408	428	—	12	968	27
1,336	86	1	5	1,244	23
1,629	323	—	1	1,305	144
1,218	219	1	2	996	9
2,591	405	—	19	2,167	36
1,334	168	—	16	1,150	36
1,285	377	1	8	899	15
-3.67	124.40	—	-50.00	-21.83	-58.33
43.10	39.63	—	300.00	43.61	-61.54

Source : National Police Agency, MOI.

表38. 警察機關處理違反社會秩序維護法案件

年 (月) 別 Year (Month)	總計 Grand Total		妨害安寧秩序 Disturbance of the Peace	
	件數 Cases	人數 Persons	件數 Cases	人數 Persons
九十六年 2007	10,014	14,605	4,416	4,579
九十七年 2008	10,966	14,902	4,545	4,736
九十八年 2009	8,257	11,880	3,467	3,684
九十九年 2010	7,325	11,178	3,552	3,741
一〇〇年 2011	6,382	10,567	3,458	3,678
一〇一年 2012	7,476	12,756	3,798	3,914
一〇二年 2013	7,329	14,057	3,085	3,390
一〇三年 2014	6,324	13,049	2,591	2,754
一〇四年 2015	5,237	13,709	1,155	1,442
九月 Sept.	340	989	76	108
十月 Oct.	385	1,097	71	83
十一月 Nov.	356	1,017	78	81
十二月 Dec.	270	664	67	88
一〇五年 2016	3,534	8,623	633	822
一月 Jan.	302	733	70	84
二月 Feb.	513	1,658	71	165
三月 Mar.	436	949	60	77
四月 Apr.	400	887	55	78
五月 May	520	1,312	100	112
六月 June	385	810	71	79
七月 July	335	674	75	83
八月 Aug.	413	868	79	83
九月 Sept.	230	732	52	61
較上月增減(%) VS. with Last Month	-44.31	-15.67	-34.18	-26.51
較上年同月增減(%) VS. with Last Year	-32.35	-25.99	-31.58	-43.52

資料來源：本部警政署。

TABLE 38. VIOLATION OF THE LAW FOR MAINTAINING SOCIAL ORDER

妨害善良風俗 Violation of Moral Order		妨害公務 Interference with Legal Activities		妨害他人身體及財產 Interference with Other's Body or Property	
件數 Cases	人數 Persons	件數 Cases	人數 Persons	件數 Cases	人數 Persons
5,527	9,910	9	13	62	103
6,354	10,065	21	22	46	79
4,720	8,105	23	23	47	68
3,639	7,264	37	39	97	134
2,792	6,657	40	73	92	159
3,532	8,638	30	36	116	168
4,119	10,401	24	28	101	238
3,581	10,028	20	22	132	245
3,861	11,806	54	115	167	346
248	841	2	2	14	38
302	992	5	13	7	9
264	904	3	4	11	28
184	550	3	3	16	23
2,640	7,302	25	33	236	466
205	575	3	4	24	70
425	1,469	2	2	15	22
341	810	5	8	30	54
305	755	5	6	35	48
391	1,133	4	4	25	63
290	691	2	4	22	36
236	544	2	2	22	45
290	695	2	3	42	87
157	630	—	—	21	41
-45.86	-9.35	-100.00	-100.00	-50.00	-52.87
-36.69	-25.09	-100.00	-100.00	50.00	7.89

Source : National Police Agency, MOI.

表39. 機動車輛數、道路交通事故原因及損傷

年 (月) 別 Year (Month)	機動車輛數(輛)(年、月底) Registered Motor Vehicles			道 路			
	合 計 Total	汽 車 (不含軍車) Automobiles	機 車 Motorcycles	肇 事 總件數 (Total Cases)	肇事率 (件/萬輛) Rate (Cases/ 10,000V.)	A1 Fatal	
						件 數 Cases	死 亡 (人) Deaths
九十六年 2007	20,711,754	6,768,281	13,943,473	163,971	79.95	2,463	2,573
九十七年 2008	21,092,358	6,726,916	14,365,442	170,127	81.39	2,150	2,224
九十八年 2009	21,374,175	6,769,845	14,604,330	184,749	87.01	2,016	2,092
九十九年 2010	21,721,447	6,876,515	14,844,932	219,651	101.94	1,973	2,047
一〇〇年 2011	22,226,684	7,053,082	15,173,602	235,776	107.30	2,037	2,117
一〇一年 2012	22,346,398	7,206,770	15,139,628	249,465	111.94	1,964	2,040
一〇二年 2013	21,562,645	7,367,522	14,195,123	278,388	126.80	1,867	1,928
一〇三年 2014	21,290,313	7,554,319	13,735,994	307,842	143.67	1,770	1,819
一〇四年 2015	21,400,897	7,739,144	13,661,753	305,413	143.08	1,639	1,696
九 月 Sept.	21,378,820	7,685,664	13,693,156	24,639	11.53	128	131
十 月 Oct.	21,386,814	7,699,304	13,687,510	26,877	12.57	131	136
十一月 Nov.	21,405,416	7,718,118	13,687,298	26,730	12.49	156	161
十二月 Dec.	21,400,897	7,739,144	13,661,753	29,411	13.74	157	157
一〇五年 2016	21,489,722	7,810,600	13,679,122	214,902	100.21	1,154	1,193
一 月 Jan.	21,411,825	7,755,790	13,656,035	26,899	12.57	165	168
二 月 Feb.	21,412,810	7,753,495	13,659,315	21,375	9.98	119	126
三 月 Mar.	21,408,173	7,756,035	13,652,138	24,377	11.39	123	129
四 月 Apr.	21,403,332	7,760,026	13,643,306	23,030	10.76	135	137
五 月 May	21,415,449	7,769,948	13,645,501	24,195	11.30	121	124
六 月 June	21,442,437	7,786,122	13,656,315	24,309	11.34	120	126
七 月 July	21,450,654	7,801,302	13,649,352	24,162	11.27	124	127
八 月 Aug.	21,453,054	7,800,339	13,652,715	23,418	10.92	138	143
九 月 Sept.	21,489,722	7,810,600	13,679,122	23,137	10.78	109	113
較上月增減(%) VS. with Last Month	0.17	0.13	0.19	-1.20	-0.14	-21.01	-20.98
較上年同月增減(%) VS. with Last Year	0.52	1.63	-0.10	-6.10	-0.76	-14.84	-13.74

資料來源：本部警政署。
說 明：A1類係指造成當場或24小時內死亡之事故；A2類指造成人員受傷或超過24小時死亡之事故。

TABLE 39. REGISTERED MOTOR VEHICLES AND ROAD TRAFFIC ACCIDENTS

類 Cases	交 通 事 故 Cases of Road Traffic Accidents							
	A2 類 Injured-only Cases		肇 事 原 因 (件) (A1類) Causes of Traffic Accidents (Cases) (Fatal Cases)					
	受 傷 (人) Injuries	件 數 Cases	受 傷 (人) Injuries	汽(機、慢) 車駕駛人 Drivers	機 件 Machines	行 人 (或乘客) Passer-by	交 通 管 制 (設施) Equipment	其 他 Others
	1,006	161,508	215,921	2,368	13	79	3	—
	983	167,977	226,440	2,077	16	54	2	1
	893	182,733	246,101	1,928	13	72	—	3
	774	217,678	292,990	1,896	14	63	—	—
	858	233,739	314,343	1,941	11	79	3	3
	862	247,501	333,220	1,866	15	83	—	—
	776	276,521	372,792	1,783	12	69	2	1
	793	306,072	412,436	1,658	17	92	1	2
	723	303,774	409,350	1,556	12	69	1	1
	54	24,511	32,962	123	—	5	—	—
	51	26,746	36,324	127	—	4	—	—
	56	26,574	36,333	152	1	3	—	—
	79	29,254	39,295	151	—	6	—	—
	523	213,748	280,927	1,095	7	49	—	3
	54	26,734	34,664	154	1	10	—	—
	59	21,256	27,659	110	1	8	—	—
	93	24,254	31,473	120	—	3	—	—
	53	22,895	30,299	130	1	3	—	1
	45	24,074	31,858	117	—	3	—	1
	55	24,189	31,993	112	1	7	—	—
	42	24,038	31,882	120	—	4	—	—
	68	23,280	30,785	131	1	5	—	1
	54	23,028	30,314	101	2	6	—	—
	-20.59	-1.08	-1.53	-22.90	100.00	20.00	—	-100.00
	0.00	-6.05	-8.03	-17.89	—	20.00	—	—

Source : National Police Agency, MOI.

Note : A1 refers to fatal cases on the moment or within 24 hours; A2 refers to injured cases or fatal cases over 24 hours.

表40. 道路交通事故按車種及道路類別分

單位：件

年 (月) 別 Year (Month)	A1類(當場及24小時內死亡)事故按車種別							
	合計 Total	大貨車 Semi-Truck	小貨車 Small Truck	大客車 Bus	營業小客車 Business Small Passenger Vehicle	自用小客車 Private Small Passenger Vehicle	特種車 Specially Constructed Vehicle	機車 Motor-Cycle
九十六年 2007	2,463	230	276	48	20	662	5	1,019
九十七年 2008	2,150	199	211	40	15	579	3	949
九十八年 2009	2,016	164	219	37	28	515	4	882
九十九年 2010	1,973	209	191	26	25	489	6	896
一〇〇年 2011	2,037	187	201	22	35	474	5	956
一〇一年 2012	1,964	174	186	29	21	469	3	925
一〇二年 2013	1,867	186	178	29	28	456	4	840
一〇三年 2014	1,770	160	189	29	37	404	4	781
一〇四年 2015	1,639	140	181	24	37	416	1	694
九月 Sept.	128	10	11	1	3	38	—	55
十月 Oct.	131	12	12	2	4	30	—	62
十一月 Nov.	156	20	20	5	2	31	—	69
十二月 Dec.	157	7	17	5	3	44	—	67
一〇五年 2016	1,154	109	103	24	26	290	1	509
一月 Jan.	165	17	12	1	3	48	—	66
二月 Feb.	119	14	10	3	5	29	—	44
三月 Mar.	123	12	17	4	1	32	—	52
四月 Apr.	135	11	9	4	4	33	1	67
五月 May	121	9	10	2	1	32	—	59
六月 June	120	16	11	1	3	26	—	51
七月 July	124	12	8	2	2	35	—	56
八月 Aug.	138	8	12	5	1	32	—	68
九月 Sept.	109	10	14	2	6	23	—	46
較上月增減(%) VS. with Last Month	-21.01	25.00	16.67	-60.00	500.00	-28.13	—	-32.35
較上年同月增減(%) VS. with Last Year	-14.84	0.00	27.27	100.00	100.00	-39.47	—	-16.36

資料來源：本部警政署。

TABLE 40. ROAD TRAFFIC ACCIDENTS BY TYPES OF VEHICLE AND ROAD

Unit : Cases

By Vehicle		A1類(當場及24小時內死亡)事故按道路類別							By Road	
自行車 Bicycle	其他 Others	合計 Total	國道 National Highway	省道 Provincial Highway	縣鄉道 County Highway & District Road	市區道路 Urban Road	村里道 Road of Villages	專用道 Exclusive Highway	其他 Others	
—	203	2,463	100	495	544	702	533	23	66	
—	154	2,150	88	399	537	593	469	10	54	
—	167	2,016	64	393	460	588	450	5	56	
—	131	1,973	67	366	433	592	445	14	56	
44	113	2,037	61	297	312	940	376	7	44	
57	100	1,964	57	257	290	946	359	13	42	
62	84	1,867	65	235	245	911	356	9	46	
53	113	1,770	59	214	224	873	350	11	39	
55	91	1,639	77	198	205	798	299	4	58	
2	8	128	5	19	15	63	22	—	4	
2	7	131	4	12	15	62	33	1	4	
5	4	156	9	10	21	85	26	—	5	
7	7	157	5	21	21	77	28	—	5	
26	66	1,154	51	146	137	579	199	10	32	
3	15	165	9	14	20	85	26	4	7	
4	10	119	5	16	8	68	19	1	2	
1	4	123	6	28	10	59	18	1	1	
2	4	135	5	12	25	68	23	—	2	
2	6	121	2	19	19	55	22	1	3	
3	9	120	7	13	16	54	28	2	—	
4	5	124	9	15	14	54	26	1	5	
5	7	138	3	16	13	73	24	—	9	
2	6	109	5	13	12	63	13	—	3	
-60.00	-14.29	-21.01	66.67	-18.75	-7.69	-13.70	-45.83	—	-66.67	
0.00	-25.00	-14.84	0.00	-31.58	-20.00	0.00	-40.91	—	-25.00	

Source : National Police Agency, MOI.

表41. 警察機關處理集會遊行發生數

TABLE 41. ASSEMBLY AND PARADE HANDLED BY POLICE ORGANIZATIONS

單位：件

Unit : Cases

年 (月) 別 Year (Month)	總件數 Total Cases	類 別 By Classification		
		室 外 Outdoor		室內集會 Indoor Assembly
		集會 Assembly	遊行 Parade	
九十六年 2007	2,997	2,337	568	92
九十七年 2008	3,636	2,110	1,427	99
九十八年 2009	6,305	4,117	2,088	100
九十九年 2010	9,267	7,173	2,094	—
一〇〇年 2011	5,298	4,289	1,009	—
一〇一年 2012	3,728	2,720	1,008	—
一〇二年 2013	2,365	2,013	352	—
一〇三年 2014	14,751	10,334	4,417	—
一〇四年 2015	5,786	4,716	1,070	—
九 月 Sept.	311	261	50	—
十 月 Oct.	491	437	54	—
十一月 Nov.	1,062	894	168	—
十二月 Dec.	2,081	1,647	434	—
一〇五年 2016	4,037	2,664	1,373	—
一 月 Jan.	2,104	942	1,162	—
二 月 Feb.	155	150	5	—
三 月 Mar.	203	190	13	—
四 月 Apr.	229	199	30	—
五 月 May	286	256	30	—
六 月 June	253	232	21	—
七 月 July	284	239	45	—
八 月 Aug.	270	244	26	—
九 月 Sept.	253	212	41	—
較上月增減(%) VS. with Last Month	-6.30	-13.11	57.69	—
較上年同月增減(%) VS. with Last Year	-18.65	-18.77	-18.00	—

是 否 申 請 By Applications				使用警力 (人 次) Times of Policemen (Person-times)
申 請 Applied		未申請 Not Applied		
准 Allowed	不准 Not Allowed			
2,613	17	367	184,482	
3,194	11	431	289,336	
5,579	15	711	348,921	
8,568	12	687	372,841	
4,405	8	885	282,616	
2,645	45	1,038	229,481	
1,370	22	973	153,536	
12,335	7	2,409	646,449	
3,518	8	2,260	240,515	
192	—	119	8,669	
296	—	195	19,053	
668	1	393	44,781	
1,249	—	832	88,381	
2,869	6	1,162	168,072	
1,533	1	570	107,207	
129	—	26	2,356	
157	3	43	4,210	
162	—	67	5,592	
191	2	93	10,498	
164	—	89	8,185	
198	—	86	11,183	
172	—	98	9,300	
163	—	90	9,541	
-5.23	0.00	-8.16	2.59	
-15.10	—	-24.37	10.06	

資料來源：本部警政署。

說 明：99年起本表不含無需申請許可之室內集會。

Source : National Police Agency, MOI.

Note : The figures after 2010 excluded "Indoor Assembly" which needs not to be applied for permission.

表42. 警察機關處理經濟案件

年(月)別 Year (Month)	總計 Grand Total		違反金融(2) Counterfeit Currency, Unlawful Money Lending, Illegal Debt Collection & Financial Transaction	
	件數 Cases	金額(千元) Amount (\$1,000)	件數 Cases	金額(千元) Amount (\$1,000)
九十六年 2007	11,446	42,191,256	2,709	1,923,043
九十七年 2008	10,966	25,159,510	2,912	5,147,536
九十八年 2009	11,159	21,983,033	3,342	9,789,993
九十九年 2010	10,321	32,510,487	3,199	19,170,916
一〇〇年 2011	10,621	22,097,529	3,041	5,007,265
一〇一年 2012	10,008	38,569,219	2,733	4,898,154
一〇二年 2013	10,293	29,392,921	2,715	2,036,838
一〇三年 2014	8,310	80,203,522	1,999	7,126,814
一〇四年 2015	8,428	29,608,897	2,111	9,331,289
九月 Sept.	855	912,407	225	510,047
十月 Oct.	760	2,396,894	266	1,146,725
十一月 Nov.	744	3,806,991	194	183,850
十二月 Dec.	467	478,808	124	190,063
一〇五年 2016	5,681	19,448,459	1,061	6,567,127
一月 Jan.	644	1,978,884	117	189,576
二月 Feb.	412	5,415,417	86	65,406
三月 Mar.	790	1,350,368	158	329,695
四月 Apr.	707	1,758,676	138	1,068,624
五月 May	641	1,810,200	116	957,058
六月 June	622	2,465,798	103	1,944,508
七月 July	512	493,470	101	192,794
八月 Aug.	641	2,003,096	128	1,553,610
九月 Sept.	712	2,172,550	114	265,857
較上月增減(%) VS. with Last Month	11.08	8.46	-10.94	-82.89
較上年同月增減(%) VS. with Last Year	-16.73	138.11	-49.33	-47.88

資料來源：本部警政署。
 說明：1. 96年7月起，違反金融增加「地下通匯」。
 2. 102年1月起，走私項目新增「農藥」資料。
 3. 103年9月因「緝仿專案」，致侵害智慧財產權之件數及金額大幅增加。

TABLE 42. DISCOVERED ECONOMIC FRAUDS HANDLED BY POLICE ORGANIZATIONS

違法販賣汽柴油 Illegal Sales of Petroleum & Diesel		走私(3) Smuggling		產製、販賣私劣酒 Unlawful Alcohol Production & Sale	
件數 Cases	金額(千元) Amount (\$1,000)	件數 Cases	金額(千元) Amount (\$1,000)	件數 Cases	金額(千元) Amount (\$1,000)
256	34,791	1,121	734,243	535	126,059
223	66,550	719	1,094,756	225	213,202
130	62,395	703	704,589	380	254,019
84	15,008	528	631,533	346	108,220
79	325,542	437	479,295	265	268,542
46	17,813	597	687,162	291	130,007
26	174,911	455	731,723	320	169,928
11	5,880	292	431,495	202	40,290
10	5,400	386	440,429	292	105,034
1	875	51	20,120	41	4,262
1	2,410	21	46,164	13	379
—	—	21	19,947	10	269
—	—	37	35,610	41	43,587
6	739	221	236,519	183	25,584
1	31	44	26,320	28	2,603
1	206	11	14,741	6	156
—	—	20	5,469	24	4,313
1	12	39	17,405	31	3,664
—	—	21	81,160	12	139
2	152	30	8,739	28	6,378
1	337	9	11,642	4	22
—	—	29	42,017	19	6,993
—	—	18	29,026	31	1,318
—	—	-37.93	-30.92	63.16	-81.15
-100.00	-100.00	-64.71	44.27	-24.39	-69.07

Source : National Police Agency, MOI.
 Note : 1.The figures included "Illegal Financial Transaction" since July 2007.
 2.The figures of smuggling include pesticide smuggling cases since Jan. 2013.
 3.The huge increase of the figures of "Infringement of Intellectual Property Rights" is due to "Fake Arresting Project" in Sept., 2014.

表42. 警察機關處理經濟案件 (續)

年(月)別 Year (Month)	侵害智慧財產權 Infringement of Intellectual Property Rights		盜採砂(土)石 Unlawful Collection of Sandstone(Soil)	濫(盜)伐林木 Unlawful Logging
	件數 Cases	金額(千元) Amount (\$1,000)	件數 Cases	件數 Cases
九十六年 2007	6,271	38,333,542	239	89
九十七年 2008	6,093	18,630,720	281	255
九十八年 2009	5,542	10,466,925	364	408
九十九年 2010	5,161	12,584,748	173	485
一〇〇年 2011	5,630	16,006,222	130	800
一〇一年 2012	5,484	32,836,082	68	673
一〇二年 2013	5,730	26,279,493	87	756
一〇三年 2014	4,910	72,426,965	74	486
一〇四年 2015	5,014	19,501,574	58	307
九月 Sept.	487	377,104	4	22
十月 Oct.	404	1,200,921	4	23
十一月 Nov.	472	3,602,926	6	23
十二月 Dec.	216	209,548	4	30
一〇五年 2016	3,863	12,618,490	26	168
一月 Jan.	419	1,760,353	5	17
二月 Feb.	281	5,334,910	5	13
三月 Mar.	537	1,010,891	4	27
四月 Apr.	451	668,972	3	19
五月 May	446	771,844	2	27
六月 June	416	506,021	3	15
七月 July	366	288,675	1	15
八月 Aug.	442	400,476	1	15
九月 Sept.	505	1,876,349	2	20
較上月增減(%) VS. with Last Month	14.25	368.53	100.00	33.33
較上年同月增減(%) VS. with Last Year	3.70	397.57	-50.00	-9.09

TABLE 42. DISCOVERED ECONOMIC FRAUDS HANDLED BY POLICE ORGANIZATIONS (CONT.)

濫墾林地、山坡地 Unlawful Use of National Land & Mountain Side	違反公平交易法 Violation of Fair Trade Act		其他經濟案件(1) Others	
	件數 Cases	金額(千元) Amount (\$1,000)	件數 Cases	金額(千元) Amount (\$1,000)
218	5	1,039,402	3	177
229	29	6,746	—	—
285	2	439	3	704,674
340	—	—	5	62
235	4	10,663	—	—
116	—	—	—	—
203	—	—	1	29
322	6	154,484	8	17,594
239	4	224,792	7	378
24	—	—	—	—
27	—	—	1	294
17	1	—	—	—
15	—	—	—	—
153	—	—	—	—
13	—	—	—	—
9	—	—	—	—
20	—	—	—	—
25	—	—	—	—
17	—	—	—	—
25	—	—	—	—
15	—	—	—	—
7	—	—	—	—
22	—	—	—	—
214.29	—	—	—	—
-8.33	—	—	—	—

表43. 實際入國(境)人數—按性別、年齡及身分

TABLE 43. ENTRY PERSONS - BY SEX, AGE, IDENTITY

單位：人次

Unit : Person-Times

年(月)別 Year (Month)	總入境 人 數 Total Entry Persons	按性別分 By Sex		按年齡分	
		男 Male	女 Female	0 - 14 歲 Years	15 - 64歲 Years
九十六年 2007	12,639,948	7,208,147	5,431,801	702,602	11,098,858
九十七年 2008	12,297,825	7,001,958	5,295,867	667,148	10,812,279
九十八年 2009	12,513,288	6,975,669	5,537,619	652,612	10,946,191
九十九年 2010	14,980,936	8,169,757	6,811,179	814,136	13,022,571
一〇〇年 2011	15,648,884	8,514,700	7,134,184	818,873	13,689,428
一〇一年 2012	17,491,283	9,275,166	8,216,117	921,693	15,218,854
一〇二年 2013	19,072,276	9,842,931	9,229,345	1,085,878	16,539,929
一〇三年 2014	21,707,379	10,890,247	10,817,132	1,270,039	18,663,204
一〇四年 2015	23,601,215	11,663,849	11,937,366	1,457,170	20,245,223
九 月 Sept.	1,945,980	963,212	982,768	70,937	1,729,791
十 月 Oct.	2,057,884	1,005,806	1,052,078	75,967	1,789,773
十一月 Nov.	2,011,493	997,524	1,013,969	70,183	1,745,782
十二月 Dec.	2,045,979	1,018,726	1,027,253	116,299	1,776,804
一〇五年 2016	19,007,166	9,262,956	9,744,210	1,356,308	16,173,566
一 月 Jan.	1,938,264	949,054	989,210	144,700	1,648,917
二 月 Feb.	2,127,844	1,024,480	1,103,364	195,660	1,797,339
三 月 Mar.	2,112,178	1,030,033	1,082,145	93,135	1,811,912
四 月 Apr.	2,150,775	1,046,499	1,104,276	93,874	1,838,612
五 月 May	2,095,101	1,023,137	1,071,964	87,516	1,797,926
六 月 June	2,128,316	1,038,655	1,089,661	129,115	1,833,287
七 月 July	2,252,273	1,093,817	1,158,456	279,604	1,843,282
八 月 Aug.	2,168,502	1,059,365	1,109,137	249,924	1,803,478
九 月 Sept.	2,033,913	997,916	1,035,997	82,780	1,798,813
較上月增減(%) VS. with Last Month	-6.21	-5.80	-6.59	-66.88	-0.26
較上年同月增減(%) VS. with Last Year	4.52	3.60	5.42	16.70	3.99

資料來源：本部移民署。

By Age	按 身 分 分 By Identity				
	65歲以上 Years & Over	有戶籍國民 (含金馬地區) R.O.C. Registered Nationals	大陸地區人民 People of the Mainland Area	香港澳門居民 H.K. & Macao Residents	無戶籍國民 Nationals No Register in R.O.C.
838,488	8,923,885	292,618	411,889	22,741	2,988,815
818,398	8,452,638	314,914	540,039	27,698	2,962,536
914,485	8,118,284	953,009	634,121	37,792	2,770,082
1,144,229	9,413,659	1,607,569	700,700	23,531	3,235,477
1,140,583	9,561,400	1,755,529	720,722	22,506	3,588,727
1,350,736	10,179,813	2,551,532	906,621	21,682	3,831,635
1,446,469	11,055,996	2,837,470	1,062,417	20,794	4,095,599
1,774,136	11,797,175	3,947,610	1,256,365	19,181	4,687,048
1,898,822	13,161,430	4,143,836	1,393,704	19,198	4,883,047
145,252	1,108,606	341,991	109,077	1,645	384,661
192,144	1,130,934	383,585	103,807	1,619	437,939
195,528	1,072,010	354,620	107,622	1,324	475,917
152,876	1,023,082	322,258	150,655	1,978	548,006
1,477,292	11,091,013	2,845,162	1,099,420	15,062	3,956,509
144,647	1,072,334	363,678	85,250	1,499	415,503
134,845	1,207,689	401,922	105,871	1,651	410,711
207,131	1,077,448	360,326	152,703	1,922	519,779
218,289	1,240,452	372,774	102,750	1,689	433,110
209,659	1,212,536	324,384	115,881	1,444	440,856
165,914	1,310,516	268,177	133,199	1,706	414,718
129,387	1,403,404	296,775	140,572	1,749	409,773
115,100	1,304,962	245,288	153,645	1,688	462,919
152,320	1,261,672	211,838	109,549	1,714	449,140
32.34	-3.32	-13.64	-28.70	1.54	-2.98
4.87	13.81	-38.06	0.43	4.19	16.76

Source : National Immigration Agency, MOI.

表44. 實際入國(境)人數—按入國(境)地點分

單位：人次

年(月)別 Year (Month)	總計 Grand Total	桃園機場 Taoyuan Airport	高雄機場 Kaohsiung Airport	臺中機場 Taichung Airport	松山機場 Songshan Airport	花蓮機場 Hualien Airport	馬公機場 Magong Airport
九十六年 2007	12,639,948	10,401,472	1,634,404	96,252	—	1,595	465
九十七年 2008	12,297,825	9,868,254	1,426,326	229,645	79,454	2,472	446
九十八年 2009	12,513,288	9,882,104	1,291,645	178,218	297,752	2,111	410
九十九年 2010	14,980,936	11,716,854	1,467,664	291,644	542,952	12,179	678
一〇〇年 2011	15,648,884	11,664,591	1,444,468	365,163	1,171,049	7,361	—
一〇一年 2012	17,491,283	13,009,056	1,602,582	455,959	1,370,718	16,521	11,710
一〇二年 2013	19,072,276	14,235,276	1,718,372	549,927	1,490,386	29,457	4,489
一〇三年 2014	21,707,379	16,003,466	2,125,228	696,150	1,649,715	15,604	2,438
一〇四年 2015	23,601,215	17,255,783	2,473,639	773,339	1,667,051	13,889	15,368
九月 Sept.	1,945,980	1,406,527	215,301	64,162	136,654	516	1,076
十月 Oct.	2,057,884	1,506,135	211,484	67,820	143,641	988	836
十一月 Nov.	2,011,493	1,467,827	210,116	67,431	145,105	1,272	923
十二月 Dec.	2,045,979	1,501,894	213,147	66,383	146,706	1,217	294
一〇五年 2016	19,007,166	14,073,338	2,004,475	573,353	1,261,770	16,035	813
一月 Jan.	1,938,264	1,434,910	208,649	61,308	143,479	1,160	259
二月 Feb.	2,127,844	1,611,626	225,346	64,679	130,351	1,852	545
三月 Mar.	2,112,178	1,562,608	225,749	62,973	146,704	2,800	—
四月 Apr.	2,150,775	1,592,211	222,983	62,416	145,677	2,345	—
五月 May	2,095,101	1,519,489	210,711	63,721	138,171	2,100	—
六月 June	2,128,316	1,564,533	229,625	64,449	136,273	1,344	9
七月 July	2,252,273	1,662,582	244,960	69,230	145,643	2,029	—
八月 Aug.	2,168,502	1,592,913	234,102	65,341	141,859	1,741	—
九月 Sept.	2,033,913	1,532,466	202,350	59,236	133,613	664	—
較上月增減 (%) VS. with Last Month	-6.21	-3.79	-13.56	-9.34	-5.81	-61.86	—
較上年同月增減 (%) VS. with Last Year	4.52	8.95	-6.02	-7.68	-2.23	28.68	-100.00

資料來源：本部移民署。

TABLE 44. ENTRY PERSONS - BY ARRIVING POINT

Unit : Person-Times

基隆港 Keelung Sea Port	臺中港 Taichung Sea Port	高雄港 Kaohsiung Sea Port	花蓮港 Hualien Sea Port	麥寮港 Mailiao Sea Port	澎湖 所屬港口 Penghu	金門 所屬港口 Kinmen	馬祖 所屬港口 Mazu	其他機場 、港口 Others
91,078	2,916	16,859	906	192	2	359,082	27,997	6,728
141,343	2,674	24,174	574	755	3	481,659	37,193	2,853
145,161	3,026	18,611	702	1,706	3,044	637,316	47,069	4,413
178,311	7,477	29,162	634	1,503	3,188	688,029	30,529	10,132
183,532	14,348	31,234	1,039	1,300	773	735,320	19,694	9,012
167,197	65,773	36,728	2,915	1,402	287	722,058	17,193	11,184
200,851	60,615	44,171	16,431	1,561	27	671,237	20,620	28,856
228,002	29,470	86,150	13,640	1,657	10	752,101	22,445	81,303
270,033	41,114	70,674	9,134	1,515	16,574	877,349	21,586	94,167
24,249	7,145	6,506	98	105	4,967	68,663	1,051	8,960
21,054	3,255	6,981	44	126	4,549	80,497	998	9,476
20,204	3,814	2,427	825	145	—	80,556	1,781	9,067
21,475	558	4,775	33	153	1	78,988	2,797	7,558
264,159	17,425	24,236	1,530	1,172	9,691	654,924	27,765	76,480
7,445	820	1,459	60	145	—	70,772	2,668	5,130
13,270	3,983	1,689	21	91	11	62,774	2,956	8,650
24,710	1,052	2,749	1,235	105	—	69,255	4,597	7,641
27,553	1,807	1,773	48	113	2,465	81,471	3,630	6,283
60,241	5,996	2,867	25	193	2,560	78,619	3,564	6,844
35,611	1,170	2,910	37	172	4,655	74,929	2,604	9,995
27,658	469	4,859	41	134	—	80,610	3,275	10,783
32,067	1,203	4,568	36	104	—	80,137	2,937	11,494
35,604	925	1,362	27	115	—	56,357	1,534	9,660
11.03	-23.11	-70.18	-25.00	10.58	—	-29.67	-43.86	-15.96
46.83	-87.05	-79.07	-72.45	9.52	-100.00	-17.92	-49.10	7.81

Source : National Immigration Agency, MOI.

表45. 實際出國(境)人數—按性別、年齡及身分

單位：人次

年(月)別 Year (Month)	總出境 人 數 Total Exit Persons	按性別分 By Sex		按年齡分	
		男 Male	女 Female	0 - 14 歲 Years	15 - 64歲 Years
九十六年 2007	12,641,682	7,214,441	5,427,241	705,751	11,097,316
九十七年 2008	12,293,887	7,003,554	5,290,333	667,581	10,810,896
九十八年 2009	12,500,538	6,974,680	5,525,858	651,718	10,936,897
九十九年 2010	14,909,299	8,148,983	6,760,316	809,060	12,962,510
一〇〇年 2011	15,567,386	8,476,094	7,091,292	816,181	13,617,029
一〇一年 2012	17,463,534	9,246,338	8,217,196	923,436	15,188,223
一〇二年 2013	18,960,224	9,792,897	9,167,327	1,080,170	16,438,374
一〇三年 2014	21,614,937	10,836,232	10,778,705	1,271,220	18,572,329
一〇四年 2015	23,542,003	11,631,761	11,910,242	1,453,835	20,189,748
九 月 Sept.	1,808,582	887,034	921,548	63,231	1,603,492
十 月 Oct.	2,093,248	1,036,492	1,056,756	82,673	1,827,601
十一月 Nov.	1,989,587	989,396	1,000,191	64,912	1,734,297
十二月 Dec.	1,960,113	966,698	993,415	108,499	1,701,335
一〇五年 2016	19,103,521	9,306,638	9,796,883	1,367,201	16,238,097
一 月 Jan.	2,040,338	996,759	1,043,579	156,320	1,742,540
二 月 Feb.	2,143,759	1,044,583	1,099,176	199,206	1,804,823
三 月 Mar.	2,106,740	1,020,275	1,086,465	86,130	1,810,676
四 月 Apr.	2,112,032	1,029,039	1,082,993	95,952	1,794,059
五 月 May	2,153,477	1,048,098	1,105,379	89,987	1,840,969
六 月 June	2,206,240	1,073,478	1,132,762	143,522	1,893,655
七 月 July	2,245,032	1,087,096	1,157,936	279,874	1,837,058
八 月 Aug.	2,169,032	1,065,117	1,103,915	237,507	1,814,851
九 月 Sept.	1,926,871	942,193	984,678	78,703	1,699,466
較上月增減(%) VS. with Last Month	-11.16	-11.54	-10.80	-66.86	-6.36
較上年同月增減(%) VS. with Last Year	6.54	6.22	6.85	24.47	5.99

資料來源：本部移民署。

TABLE 45. EXIT PERSONS - BY SEX, AGE, IDENTITY

Unit : Person-Times

By Age	按 身 分 分 By Identity					
65歲以上 Years & Over	有戶籍國民 (含金馬地區) R.O.C. Registered Nationals	大陸地區人民 People of the Mainland Area	香港澳門居民 H.K. & Macao Residents	無戶籍國民 Nationals No Register in R.O.C.	外國人 Foreigners	
838,615	8,963,711	285,382	410,762	20,055	2,961,772	
815,410	8,465,172	306,426	537,032	24,847	2,960,410	
911,923	8,142,946	929,725	627,441	33,914	2,766,512	
1,137,729	9,415,074	1,592,036	699,496	18,732	3,183,961	
1,134,176	9,583,873	1,730,898	716,158	18,975	3,517,482	
1,351,875	10,239,760	2,538,096	904,779	17,435	3,763,464	
1,441,680	11,052,908	2,829,363	1,050,747	17,099	4,010,107	
1,771,388	11,844,635	3,913,581	1,248,236	16,535	4,591,950	
1,898,420	13,182,976	4,139,553	1,383,244	16,767	4,819,463	
141,859	1,072,009	275,430	100,656	1,368	359,119	
182,974	1,181,248	390,327	100,932	1,311	419,430	
190,378	1,048,893	359,007	111,011	1,176	469,500	
150,279	984,500	326,362	137,172	1,341	510,738	
1,498,223	11,160,729	2,853,818	1,111,237	13,885	3,963,852	
141,478	1,085,927	349,446	112,356	1,961	490,648	
139,730	1,240,755	429,281	95,061	1,707	376,955	
209,934	1,096,211	352,731	136,188	1,371	520,239	
222,021	1,237,213	354,977	109,150	1,343	409,349	
222,521	1,230,556	349,726	120,850	1,343	451,002	
169,063	1,363,849	291,773	130,003	1,409	419,206	
128,100	1,397,282	289,229	141,845	1,572	415,104	
116,674	1,260,945	276,601	164,192	1,734	465,560	
148,702	1,247,991	160,054	101,592	1,445	415,789	
27.45	-1.03	-42.14	-38.13	-16.67	-10.69	
4.82	16.42	-41.89	0.93	5.63	15.78	

Source : National Immigration Agency, MOI.

表46. 實際出國(境)人數—按出國(境)地點分

單位：人次

年(月)別 Year (Month)	總計 Grand Total	桃園機場 Taoyuan Airport	高雄機場 Kaohsiung Airport	臺中機場 Taichung Airport	松山機場 Songshan Airport	花蓮機場 Hualien Airport	馬公機場 Magong Airport
九十六年 2007	12,641,682	10,419,491	1,613,595	100,609	—	1,791	465
九十七年 2008	12,293,887	9,873,919	1,408,126	236,363	78,184	2,070	449
九十八年 2009	12,500,538	9,845,516	1,314,283	178,837	299,331	1,673	408
九十九年 2010	14,909,299	11,637,904	1,482,516	287,507	542,165	10,673	678
一〇〇年 2011	15,567,386	11,598,228	1,436,739	359,079	1,171,799	7,157	—
一〇一年 2012	17,463,534	12,993,536	1,588,759	452,719	1,372,217	16,457	12,244
一〇二年 2013	18,960,224	14,168,063	1,677,777	546,245	1,496,536	29,445	4,461
一〇三年 2014	21,614,937	15,951,867	2,090,827	685,713	1,660,201	15,610	2,618
一〇四年 2015	23,542,003	17,247,359	2,422,451	763,014	1,682,630	14,003	15,304
九月 Sept.	1,808,582	1,321,421	192,912	56,437	127,975	532	768
十月 Oct.	2,093,248	1,521,890	219,591	70,666	149,892	907	736
十一月 Nov.	1,989,587	1,454,375	200,037	66,910	146,296	1,256	852
十二月 Dec.	1,960,113	1,438,739	200,880	64,562	141,150	1,314	294
一〇五年 2016	19,103,521	14,192,137	1,968,260	568,311	1,280,049	16,180	708
一月 Jan.	2,040,338	1,524,237	214,231	62,126	146,794	946	120
二月 Feb.	2,143,759	1,617,686	227,511	65,890	134,976	2,041	569
三月 Mar.	2,106,740	1,569,345	217,741	61,548	147,427	2,885	—
四月 Apr.	2,112,032	1,567,217	213,779	63,439	143,566	2,336	—
五月 May	2,153,477	1,562,032	212,315	64,356	144,641	2,169	—
六月 June	2,206,240	1,633,277	227,809	64,444	142,847	1,322	—
七月 July	2,245,032	1,660,899	239,838	68,094	146,050	1,967	12
八月 Aug.	2,169,032	1,595,784	229,607	64,857	145,431	1,831	7
九月 Sept.	1,926,871	1,461,660	185,429	53,557	128,317	683	—
較上月增減 (%) VS. with Last Month	-11.16	-8.40	-19.24	-17.42	-11.77	-62.70	-100.00
較上年同月增減 (%) VS. with Last Year	6.54	10.61	-3.88	-5.10	0.27	28.38	-100.00

資料來源：本部移民署。

TABLE 46. EXIT PERSONS - BY DEPARTING POINT

Unit : Person-Times

基隆港 Keelung Sea Port	臺中港 Taichung Sea Port	高雄港 Kaohsiung Sea Port	花蓮港 Hualien Sea Port	麥寮港 Mailiao Sea Port	澎湖 所屬港口 Penghu	金門 所屬港口 Kinmen	馬祖 所屬港口 Mazu	其他機場 、港口 Others
89,079	2,633	14,795	1,620	190	—	366,233	25,566	5,615
133,333	2,056	28,153	280	745	—	492,624	35,558	2,027
130,946	9,170	17,042	8,013	1,799	2,330	644,756	43,873	2,561
165,626	21,400	22,810	2,600	1,445	1,773	695,657	28,463	8,082
176,890	19,372	22,669	4,134	1,188	1,020	739,616	19,928	9,567
165,362	60,002	29,884	3,845	1,250	863	736,087	18,230	12,079
190,132	73,123	36,984	2,923	1,468	16	685,517	20,640	26,894
216,549	70,941	44,073	11,713	1,553	18	762,039	21,506	79,709
293,059	35,597	52,666	2,182	1,435	17,004	885,726	22,766	86,807
24,362	3,950	5,284	35	118	5,108	61,814	1,198	6,668
22,968	2,990	4,517	31	109	4,874	85,578	1,162	7,337
21,522	2,224	1,348	989	134	—	83,249	1,693	8,702
20,976	601	2,208	34	144	—	79,178	2,799	7,234
259,899	18,307	19,699	13,111	1,202	9,630	654,683	28,198	73,147
7,117	1,723	2,616	57	145	—	70,135	2,937	7,154
14,941	1,601	1,057	614	93	—	65,215	3,029	8,536
22,442	3,819	2,095	661	133	—	68,074	4,414	6,156
27,101	1,444	1,990	44	102	2,447	79,112	3,434	6,021
57,004	6,102	2,444	5,500	195	2,544	83,421	3,735	7,019
30,557	1,896	4,762	2,732	171	4,636	78,065	2,840	10,882
28,621	428	1,683	3,438	148	—	80,171	3,506	10,177
37,072	471	1,702	28	109	3	78,709	2,772	10,649
35,044	823	1,350	37	106	—	51,781	1,531	6,553
-5.47	74.73	-20.68	32.14	-2.75	-100.00	-34.21	-40.72	-38.46
43.85	-79.16	-74.45	5.71	-10.17	-100.00	-16.23	-58.68	-1.72

Source : National Immigration Agency, MOI.

表47. 外僑居留人數及查處違法外來人口

單位：人

年(月)別 Year (Month)	合法居留外僑人數							
	合計 Total			年滿十五歲以上居留外僑之 Population of 15 Years and Over				
	計 Sub- Total	男 Male	女 Female	計 Sub- Total	商 Trader	工程師 Engineer	教師 Teacher	傳教士 Miss- ionary
九十六年 2007	433,169	163,575	269,594	425,110	3,752	2,407	6,009	1,775
九十七年 2008	417,385	160,987	256,398	410,053	3,474	2,072	5,655	1,729
九十八年 2009	403,700	152,242	251,458	396,514	3,665	1,920	6,106	1,613
九十九年 2010	418,802	160,963	257,839	411,922	3,783	2,004	5,923	1,573
一〇〇年 2011	466,206	190,237	275,969	458,930	4,467	2,148	6,748	1,687
一〇一年 2012	483,921	201,194	282,727	477,523	4,411	2,027	6,421	1,673
一〇二年 2013	525,109	225,905	299,204	518,886	4,613	2,192	6,044	1,800
一〇三年 2014	629,633	278,452	351,181	623,373	4,438	2,422	6,937	1,901
一〇四年 2015	637,843	285,378	352,465	632,115	4,662	2,416	6,606	1,638
九月 Sept.	639,016	285,580	353,436	632,486	5,096	2,640	7,087	1,631
十月 Oct.	641,906	287,128	354,778	635,319	5,113	2,656	7,210	1,657
十一月 Nov.	644,197	288,524	355,673	637,457	5,164	2,692	7,319	1,669
十二月 Dec.	637,843	285,378	352,465	632,115	4,662	2,416	6,606	1,638
一〇五年 2016	662,781	295,339	367,442	656,449	5,362	2,750	7,042	1,602
一月 Jan.	627,266	279,104	348,162	621,495	5,094	2,627	6,385	1,595
二月 Feb.	642,991	286,595	356,396	636,680	5,143	2,692	7,204	1,638
三月 Mar.	643,691	286,969	356,722	638,429	4,811	2,521	6,865	1,607
四月 Apr.	649,558	290,436	359,122	643,214	5,137	2,550	7,271	1,622
五月 May	653,432	292,638	360,794	647,120	5,199	2,652	7,301	1,596
六月 June	647,138	290,186	356,952	641,860	5,141	2,630	6,528	1,532
七月 July	639,175	285,828	353,347	634,697	5,001	2,594	5,741	1,467
八月 Aug.	650,679	290,117	360,562	644,463	5,332	2,696	6,621	1,526
九月 Sept.	662,781	295,339	367,442	656,449	5,362	2,750	7,042	1,602
較上月增減(%) VS. with Last Month	1.86	1.80	1.91	1.86	0.56	2.00	6.36	4.98
較上年同月增減(%) VS. with Last Year	3.72	3.42	3.96	3.79	5.22	4.17	-0.63	-1.78

資料來源：本部移民署。

說明：1. 係指年(月)底別。

2. 100年以前違法行為僅含非法工作，101年以後新增從事色情活動及其他違法行為事實之統計。

3. 另含非法入境、漏(跳)船船員及尚未入境之違法外來人口。

TABLE 47. FOREIGN RESIDENTS AND FERRETED ILLEGAL FOREIGN RESIDENTS

Unit : Person

Foreign Residents (1)						查處違法外來人口 Ferreted Foreign Illegal Residents			
經濟活動 by Economical Activities					未滿 十五歲 兒童 Under 15 Years	合計 Total	單純 逾期 Delay	具違法行為事實(2) With Illegal Activities	
技工技 Techni- cian	外籍勞 Foreign Labor	其他 職業 Others	失業 Un- employed	非勞動 Inactive Person				未逾期 No Overdue	逾期(3) Delay
1,142	321,804	15,576	2,917	69,728	8,059	18,264	9,319	1,699	7,246
736	316,177	17,863	2,444	59,903	7,332	16,916	9,028	582	7,306
456	306,408	20,024	2,145	54,177	7,186	17,336	7,112	633	9,591
485	325,572	21,428	1,959	49,195	6,880	17,193	8,129	326	8,738
448	367,666	23,935	1,998	49,833	7,276	16,194	8,360	399	7,435
238	388,842	24,008	1,783	48,120	6,398	24,284	8,744	494	15,046
249	428,897	24,625	1,757	48,709	6,223	27,169	7,961	571	18,637
275	526,578	27,950	2,236	50,636	6,260	25,639	7,378	1,509	16,752
312	533,869	29,413	2,460	50,739	5,728	30,582	7,898	858	21,826
339	531,360	30,309	2,429	51,595	6,530	2,638	711	63	1,864
333	533,370	30,470	2,483	52,027	6,587	2,951	684	54	2,213
337	534,798	30,929	2,538	52,011	6,740	2,739	674	75	1,990
312	533,869	29,413	2,460	50,739	5,728	2,601	628	95	1,878
358	550,451	32,143	3,143	53,598	6,332	25,089	5,476	812	18,801
322	536,704	29,555	2,476	36,737	5,771	2,402	713	48	1,641
328	537,077	31,012	2,544	49,042	6,311	2,263	598	65	1,600
327	539,235	30,024	2,533	50,506	5,262	2,973	604	114	2,255
327	540,956	31,428	2,655	51,268	6,344	2,916	618	146	2,152
341	544,461	31,613	2,885	51,072	6,312	3,199	527	102	2,570
348	547,264	30,081	2,869	45,467	5,278	3,038	632	65	2,341
347	546,651	29,034	2,925	40,937	4,478	2,854	597	87	2,170
350	551,746	30,633	3,089	42,470	6,216	2,981	605	99	2,277
358	550,451	32,143	3,143	53,598	6,332	2,463	582	86	1,795
2.29	-0.23	4.93	1.75	26.20	1.87	-17.38	-3.80	-13.13	-21.55
5.60	3.59	6.05	29.39	3.88	-3.03	-6.63	-18.14	36.51	-3.98

Source : National Immigration Agency, MOI.

Note : 1. Refers to End of Year (Month).

2. Before 2011, "Illegal Activity" only included illegal workers. Starting from 2012, "Illegal Activity" meant not only working illegally but other facts such as engaging in prostitution and other violations.

3. Including illegal entry, missing seamen and illegal foreign residents who have not yet entered.

表48. 外來人口居留人數

單位:人

年(月)底別 End of Year(Month)	總計 Grand Total			外國人 Foreigners		
	計 Total	男 Male	女 Female	計 Total	男 Male	女 Female
一〇一年 2012	547,726	209,279	338,447	483,921	201,194	282,727
一〇二年 2013	586,646	233,974	352,672	525,109	225,905	299,204
一〇三年 2014	698,955	288,852	410,103	629,633	278,452	351,181
一〇四年 2015	709,090	297,468	411,622	637,843	285,378	352,465
九月 Sept.	707,259	296,182	411,077	639,016	285,580	353,436
十月 Oct.	711,844	298,838	413,006	641,906	287,128	354,778
十一月 Nov.	715,141	300,521	414,620	644,197	288,524	355,673
十二月 Dec.	709,090	297,468	411,622	637,843	285,378	352,465
一〇五年 2016	730,220	307,041	423,179	662,781	295,339	367,442
一月 Jan.	687,704	285,187	402,517	627,266	279,104	348,162
二月 Feb.	710,710	298,143	412,567	642,991	286,595	356,396
三月 Mar.	711,579	298,204	413,375	643,691	286,969	356,722
四月 Apr.	718,227	302,248	415,979	649,558	290,436	359,122
五月 May	721,613	304,442	417,171	653,432	292,638	360,794
六月 June	708,931	299,203	409,728	647,138	290,186	356,952
七月 July	696,418	293,210	403,208	639,175	285,828	353,347
八月 Aug.	710,942	298,088	412,854	650,679	290,117	360,562
九月 Sept.	730,220	307,041	423,179	662,781	295,339	367,442
較上月增減(%) VS. with Last Month	2.71	3.00	2.50	1.86	1.80	1.91
較上年同月增減(%) VS. with Last Year	3.25	3.67	2.94	3.72	3.42	3.96

資料來源：本部移民署。

TABLE 48. FOREIGN RESIDENTS

Unit:Person

大陸地區人民 People of the Mainland Area			香港澳門居民 H.K & Macao Residents			無戶籍國民 Nationals No Register in R.O.C.		
計 Total	男 Male	女 Female	計 Total	男 Male	女 Female	計 Total	男 Male	女 Female
51,827	1,550	50,277	8,624	4,695	3,929	3,354	1,840	1,514
50,088	1,761	48,327	8,697	4,747	3,950	2,752	1,561	1,191
49,870	1,951	47,919	12,048	6,681	5,367	7,404	1,768	5,636
50,163	2,325	47,838	14,376	7,987	6,389	6,708	1,778	4,930
49,668	2,221	47,447	11,926	6,617	5,309	6,649	1,764	4,885
49,282	2,125	47,157	14,132	7,813	6,319	6,524	1,772	4,752
49,823	2,160	47,663	14,491	8,036	6,455	6,630	1,801	4,829
50,163	2,325	47,838	14,376	7,987	6,389	6,708	1,778	4,930
47,603	2,410	45,193	13,738	7,609	6,129	6,098	1,683	4,415
49,733	2,059	47,674	4,329	2,407	1,922	6,376	1,617	4,759
47,122	2,045	45,077	14,202	7,861	6,341	6,395	1,642	4,753
48,321	2,154	46,167	13,199	7,384	5,815	6,368	1,697	4,671
48,216	2,283	45,933	14,166	7,835	6,331	6,287	1,694	4,593
47,706	2,252	45,454	14,223	7,862	6,361	6,252	1,690	4,562
46,598	2,250	44,348	8,990	5,100	3,890	6,205	1,667	4,538
44,999	2,364	42,635	6,038	3,359	2,679	6,206	1,659	4,547
47,021	2,314	44,707	7,106	4,014	3,092	6,136	1,643	4,493
47,603	2,410	45,193	13,738	7,609	6,129	6,098	1,683	4,415
1.24	4.15	1.09	93.33	89.56	98.22	-0.62	2.43	-1.74
-4.16	8.51	-4.75	15.19	14.99	15.45	-8.29	-4.59	-9.62

Source : National Immigration Agency, MOI.

表49. 外來人口停留人數

單位:人

年(月)底別 End of Year(Month)	總計 Grand Total			外國人 Foreigners		
	計 Total	男 Male	女 Female	計 Total	男 Male	女 Female
一〇一年 2012	156,622	77,337	79,285	103,101	54,318	48,783
一〇二年 2013	182,055	88,836	93,219	112,728	59,383	53,345
一〇三年 2014	150,678	73,729	76,949	114,213	58,357	55,856
十二月 Dec.	150,678	73,729	76,949	114,213	58,357	55,856
一〇四年 2015	177,431	84,213	93,218	125,125	62,982	62,143
一月 Jan.	163,311	73,307	90,004	58,301	31,998	26,303
二月 Feb.	92,177	45,342	46,835	60,214	31,973	28,241
三月 Mar.	159,841	72,720	87,121	63,517	34,404	29,113
四月 Apr.	113,837	55,459	58,378	70,952	37,562	33,390
五月 May	159,287	74,215	85,072	63,339	34,524	28,815
六月 June	133,312	63,992	69,320	62,649	34,547	28,102
七月 July	114,109	56,144	57,965	72,117	38,218	33,899
八月 Aug.	82,570	44,033	38,537	54,137	31,415	22,722
九月 Sept.	145,355	68,315	77,040	63,984	35,670	28,314
十月 Oct.	116,977	57,939	59,038	78,021	41,271	36,750
十一月 Nov.	119,858	59,265	60,593	79,442	41,885	37,557
十二月 Dec.	177,431	84,213	93,218	125,125	62,982	62,143
較上月增減(%) VS. with Last Month	48.03	42.10	53.84	57.50	50.37	65.46
較上年同月增減(%) VS. with Last Year	17.76	14.22	21.14	9.55	7.93	11.26

資料來源：本部移民署。

說明：102年12月起因資料清查，致無戶籍國民人數遽增。

TABLE 49. FOREIGN SOJOURNS

Unit:Person

大陸地區人民 People of the Mainland Area			香港澳門居民 H.K & Macao Residents			無戶籍國民 Nationals No Register in R.O.C.		
計 Total	男 Male	女 Female	計 Total	男 Male	女 Female	計 Total	男 Male	女 Female
43,932	18,157	25,775	9,353	4,725	4,628	236	137	99
53,434	21,207	32,227	13,655	6,946	6,709	2,238	1,300	938
29,206	11,579	17,627	5,303	2,709	2,594	1,956	1,084	872
29,206	11,579	17,627	5,303	2,709	2,594	1,956	1,084	872
48,585	19,092	29,493	1,896	1,088	808	1,825	1,051	774
100,306	38,755	61,551	3,163	1,632	1,531	1,541	922	619
25,729	9,978	15,751	5,114	2,729	2,385	1,120	662	458
89,035	34,394	54,641	6,014	3,164	2,850	1,275	758	517
35,505	13,916	21,589	5,989	3,156	2,833	1,391	825	566
87,727	35,393	52,334	6,481	3,251	3,230	1,740	1,047	693
63,926	25,760	38,166	5,021	2,649	2,372	1,716	1,036	680
36,920	15,104	21,816	3,315	1,765	1,550	1,757	1,057	700
24,463	10,351	14,112	2,543	1,433	1,110	1,427	834	593
76,645	29,919	46,726	3,144	1,813	1,331	1,582	913	669
34,649	14,186	20,463	2,571	1,490	1,081	1,736	992	744
36,435	15,069	21,366	2,366	1,354	1,012	1,615	957	658
48,585	19,092	29,493	1,896	1,088	808	1,825	1,051	774
33.35	26.70	38.04	-19.86	-19.65	-20.16	13.00	9.82	17.63
66.35	64.88	67.32	-64.25	-59.84	-68.85	-6.70	-3.04	-11.24

Source : National Immigration Agency, MOI.

Note : Due to thorough data check in Dec., 2013, the number of nationals no register in R.O.C. is sharply increased.

表50. 外來人口逾期居留人數

單位:人

年(月)底別 End of Year(Month)	總計 Grand Total			外國人 Foreigners		
	計 Total	男 Male	女 Female	計 Total	男 Male	女 Female
一〇一年 2012	44,417	14,928	29,489	43,881	14,895	28,986
一〇二年 2013	47,964	16,864	31,100	47,377	16,825	30,552
一〇三年 2014	49,265	18,476	30,789	48,776	18,429	30,347
一〇四年 2015	56,557	23,310	33,247	56,055	23,252	32,803
九月 Sept.	55,601	22,653	32,948	55,121	22,597	32,524
十月 Oct.	55,752	22,857	32,895	55,267	22,804	32,463
十一月 Nov.	56,038	22,994	33,044	55,535	22,936	32,599
十二月 Dec.	56,557	23,310	33,247	56,055	23,252	32,803
一〇五年 2016	58,643	24,992	33,651	58,113	24,899	33,214
一月 Jan.	57,048	23,474	33,574	56,557	23,423	33,134
二月 Feb.	57,317	23,691	33,626	56,841	23,641	33,200
三月 Mar.	58,128	24,269	33,859	57,652	24,220	33,432
四月 Apr.	58,271	24,285	33,986	57,803	24,237	33,566
五月 May	57,397	24,055	33,342	56,939	24,008	32,931
六月 June	57,639	24,316	33,323	57,173	24,269	32,904
七月 July	57,855	24,464	33,391	57,382	24,417	32,965
八月 Aug.	58,262	24,745	33,517	57,793	24,698	33,095
九月 Sept.	58,643	24,992	33,651	58,113	24,899	33,214
較上月增減(%) VS. with Last Month	0.65	1.00	0.40	0.55	0.81	0.36
較上年同月增減(%) VS. with Last Year	5.47	10.33	2.13	5.43	10.19	2.12

資料來源：本部移民署。

TABLE 50. OVERSTAYED FOREIGN NATIONALS WITH RESIDENT VISA

Unit:Person

大陸地區人民 People of the Mainland Area			香港澳門居民 H.K & Macao Residents			無戶籍國民 Nationals No Register in R.O.C.		
計 Total	男 Male	女 Female	計 Total	男 Male	女 Female	計 Total	男 Male	女 Female
536	33	503	—	—	—	—	—	—
587	39	548	—	—	—	—	—	—
473	36	437	4	2	2	12	9	3
471	36	435	16	11	5	15	11	4
450	34	416	18	13	5	12	9	3
462	37	425	11	7	4	12	9	3
475	39	436	12	6	6	16	13	3
471	36	435	16	11	5	15	11	4
442	35	407	71	46	25	17	12	5
468	36	432	10	6	4	13	9	4
453	35	418	9	6	3	14	9	5
454	35	419	10	6	4	12	8	4
447	35	412	8	4	4	13	9	4
437	34	403	9	5	4	12	8	4
446	35	411	7	3	4	13	9	4
454	35	419	6	3	3	13	9	4
450	34	416	4	3	1	15	10	5
442	35	407	71	46	25	17	12	5
-1.78	2.94	-2.16	1675.00	1433.33	2400.00	13.33	20.00	0.00
-1.78	2.94	-2.16	294.44	253.85	400.00	41.67	33.33	66.67

Source : National Immigration Agency, MOI.

表51. 外來人口逾期停留人數

單位:人

年(月)底別 End of Year(Month)	總計 Grand Total			外國人 Foreigners		
	計 Total	男 Male	女 Female	計 Total	男 Male	女 Female
一〇一年 2012	22,279	11,249	11,030	19,300	10,334	8,966
一〇二年 2013	21,965	10,737	11,228	17,351	8,953	8,398
一〇三年 2014	19,733	9,962	9,771	16,935	8,946	7,989
一〇四年 2015	20,865	10,808	10,057	18,033	9,731	8,302
九月 Sept.	17,558	8,933	8,625	14,672	7,839	6,833
十月 Oct.	20,869	10,747	10,122	18,006	9,681	8,325
十一月 Nov.	20,892	10,765	10,127	18,020	9,684	8,336
十二月 Dec.	20,865	10,808	10,057	18,033	9,731	8,302
一〇五年 2016	20,628	10,763	9,865	17,662	9,604	8,058
一月 Jan.	20,727	10,751	9,976	17,914	9,683	8,231
二月 Feb.	20,696	10,774	9,922	17,851	9,684	8,167
三月 Mar.	20,537	10,708	9,829	17,635	9,582	8,053
四月 Apr.	20,454	10,676	9,778	17,572	9,560	8,012
五月 May	20,341	10,597	9,744	17,478	9,496	7,982
六月 June	20,510	10,689	9,821	17,644	9,596	8,048
七月 July	20,528	10,688	9,840	17,606	9,569	8,037
八月 Aug.	20,556	10,709	9,847	17,641	9,585	8,056
九月 Sept.	20,628	10,763	9,865	17,662	9,604	8,058
較上月增減(%) VS. with Last Month	0.35	0.50	0.18	0.12	0.20	0.02
較上年同月增減(%) VS. with Last Year	17.48	20.49	14.38	20.38	22.52	17.93

資料來源：本部移民署。

說明：102年12月起因資料清查，致無戶籍國民人數遽增。

TABLE 51. OVERSTAYED FOREIGN NATIONALS WITH TOURIST VISA

Unit:Person

大陸地區人民 People of the Mainland Area			香港澳門居民 H.K & Macao Residents			無戶籍國民 Nationals No Register in R.O.C.		
計 Total	男 Male	女 Female	計 Total	男 Male	女 Female	計 Total	男 Male	女 Female
2,119	505	1,614	717	336	381	143	74	69
2,856	872	1,984	1,057	577	480	701	335	366
1,582	343	1,239	758	438	320	458	235	223
1,528	364	1,164	782	442	340	522	271	251
1,577	370	1,207	808	464	344	501	260	241
1,565	361	1,204	790	442	348	508	263	245
1,563	368	1,195	794	449	345	515	264	251
1,528	364	1,164	782	442	340	522	271	251
1,604	405	1,199	783	443	340	579	311	268
1,517	354	1,163	769	441	328	527	273	254
1,538	370	1,168	769	441	328	538	279	259
1,548	373	1,175	773	441	332	581	312	269
1,542	374	1,168	771	439	332	569	303	266
1,544	377	1,167	775	441	334	544	283	261
1,553	374	1,179	771	438	333	542	281	261
1,586	384	1,202	775	442	333	561	293	268
1,585	391	1,194	762	431	331	568	302	266
1,604	405	1,199	783	443	340	579	311	268
1.20	3.58	0.42	2.76	2.78	2.72	1.94	2.98	0.75
1.71	9.46	-0.66	-3.09	-4.53	-1.16	15.57	19.62	11.20

Source : National Immigration Agency, MOI.

Note : Due to thorough data check in Dec., 2013, the number of nationals no register in R.O.C. is sharply increased.

表52. 小三通統計

單位:人

年(月)別 Year(month)	總計 Grand Total						計 Total	臺灣地區 人民 People of the Taiwan Area
	計 Total	臺灣地區 人民 People of the Taiwan Area	大陸地區 人民 People of the Mainland Area	香港澳門 居民 H.K & Macao Residents	無戶籍 國民 Nationals No Register in R.O.C.	外國人民 Foreigners		
	九十六年 2007	778,880	670,164	108,419	12	282		
九十七年 2008	1,047,037	952,531	81,377	818	7,426	4,885	518,855	471,848
九十八年 2009	1,378,388	1,104,596	217,142	5,616	30,296	20,738	687,429	550,773
九十九年 2010	1,447,639	1,063,545	354,243	4,634	220	24,997	721,746	531,968
一〇〇年 2011	1,516,351	1,078,335	400,878	5,550	176	31,412	755,787	539,364
一〇一年 2012	1,494,718	1,043,964	407,610	9,456	156	33,532	739,538	524,943
一〇二年 2013	1,398,057	1,009,926	338,639	13,081	151	36,260	691,884	509,629
一〇三年 2014	1,558,119	1,033,205	448,847	32,510	84	43,473	774,556	522,050
一〇四年 2015	1,841,005	1,046,454	735,112	19,559	62	39,818	915,509	528,219
九月 Sept.	142,801	78,999	59,631	1,273	6	2,892	74,681	41,875
十月 Oct.	177,658	91,632	80,358	1,931	2	3,735	86,044	43,436
十一月 Nov.	167,279	89,439	72,138	1,363	6	4,333	82,337	46,097
十二月 Dec.	163,763	90,083	66,339	2,436	4	4,901	81,786	46,046
一〇五年 2016	1,384,891	775,059	567,335	14,375	73	28,049	692,380	392,636
一月 Jan.	146,512	82,449	60,479	1,056	8	2,520	73,440	42,181
二月 Feb.	133,985	78,484	51,813	1,357	5	2,326	65,741	38,320
三月 Mar.	146,340	78,701	60,315	3,653	6	3,665	73,852	40,309
四月 Apr.	172,559	88,430	78,458	1,421	9	4,241	87,566	45,032
五月 May	174,443	86,882	81,612	1,597	11	4,341	84,743	43,582
六月 June	167,729	94,871	68,291	1,507	11	3,049	82,188	47,359
七月 July	167,562	99,279	63,988	1,620	13	2,662	83,885	49,796
八月 Aug.	164,558	92,221	68,285	1,333	3	2,716	83,074	47,702
九月 Sept.	111,203	73,742	34,094	831	7	2,529	57,891	38,355
金門 Kinmen	108,138	72,065	32,975	815	7	2,276	56,357	37,541
馬祖 Mazu	3,065	1,677	1,119	16	—	253	1,534	814
澎湖 Penghu	—	—	—	—	—	—	—	—

資料來源：本部移民署。

說明：1. 金門小三通於民國90年1月1日實施，並自97年10月15日起增加澎湖。

2. 依據「臺灣地區與大陸地區人民關係條例」，臺灣地區人民係指在臺灣地區設有戶籍之人民。

Table 52. MINI THREE-LINK TRANSPORTATION

Unit:Person

入境 Entry				出境 Exit					
大陸地區 人民 People of the Mainland Area	香港澳門 居民 H.K & Macao Residents	無戶籍 國民 Nationals No Register in R.O.C.	外國人民 Foreigners	計 Total	臺灣地區 人民 People of the Taiwan Area	大陸地區 人民 People of the Mainland Area	香港澳門 居民 H.K & Macao Residents	無戶籍 國民 Nationals No Register in R.O.C.	外國人民 Foreigners
54,140	6	141	—	391,799	337,370	54,279	6	141	3
40,513	399	3,777	2,318	528,182	480,683	40,864	419	3,649	2,567
108,361	2,778	15,088	10,429	690,959	553,823	108,781	2,838	15,208	10,309
174,751	2,317	110	12,600	725,893	531,577	179,492	2,317	110	12,397
197,830	2,757	89	15,747	760,564	538,971	203,048	2,793	87	15,665
193,025	4,721	74	16,775	755,180	519,021	214,585	4,735	82	16,757
157,356	6,529	79	18,291	706,173	500,297	181,283	6,552	72	17,969
214,240	16,278	41	21,947	783,563	511,155	234,607	16,232	43	21,526
357,325	9,802	31	20,132	925,496	518,235	377,787	9,757	31	19,686
30,638	676	3	1,489	68,120	37,124	28,993	597	3	1,403
39,760	964	1	1,883	91,614	48,196	40,598	967	1	1,852
33,345	680	3	2,212	84,942	43,342	38,793	683	3	2,121
32,025	1,224	2	2,489	81,977	44,037	34,314	1,212	2	2,412
278,397	7,184	36	14,127	692,511	382,423	288,938	7,191	37	13,922
29,498	501	2	1,258	73,072	40,268	30,981	555	6	1,262
25,571	685	3	1,162	68,244	40,164	26,242	672	2	1,164
29,773	1,894	3	1,873	72,488	38,392	30,542	1,759	3	1,792
39,720	668	4	2,142	84,993	43,398	38,738	753	5	2,099
38,226	782	5	2,148	89,700	43,300	43,386	815	6	2,193
32,488	800	6	1,535	85,541	47,512	35,803	707	5	1,514
31,947	779	7	1,356	83,677	49,483	32,041	841	6	1,306
33,369	649	2	1,352	81,484	44,519	34,916	684	1	1,364
17,805	426	4	1,301	53,312	35,387	16,289	405	3	1,228
17,222	417	4	1,173	51,781	34,524	15,753	398	3	1,103
583	9	—	128	1,531	863	536	7	—	125
—	—	—	—	—	—	—	—	—	—

Source : National Immigration Agency, MOI.

Notes : 1. Kinmen and Mazu mini three-link transportation was implemented on Jan. 1, 2001, and Penghu was included since Oct. 15, 2008.
2. "People of the Taiwan Area" refers to the people who have household registrations in the Taiwan Area.

表53. 大陸地區配偶申請來臺團聚通過訪查及面（訪）談

年（月）別 Year (Month)	訪查 Visits	訪談 Visits and Interviews				件數 合計 Total Cases
	通過訪查 件數 Passed (Cases)	件數 合計 Total Cases	通過訪談 件數 Passed (Cases)	不予通過 訪談件數 Refused (Cases)	不予通過 比率(%) Refused Rate	
九十七年 2008	...	12,554	9,291	3,263	25.99	...
九十八年 2009	...	10,567	8,160	2,407	22.78	...
九十九年 2010	...	7,276	5,515	1,761	24.20	...
一〇〇年 2011	...	6,445	4,615	1,830	28.39	...
一〇一年 2012	...	5,959	3,947	2,012	33.76	10,283
一〇二年 2013	...	5,083	3,250	1,833	36.06	9,130
一〇三年 2014	...	4,501	2,924	1,577	35.04	8,256
一〇四年 2015	4,751	3,620	2,460	1,160	32.04	7,563
九月 Sept.	382	307	209	98	31.92	723
十月 Oct.	357	276	196	80	28.99	619
十一月 Nov.	414	340	237	103	30.29	579
十二月 Dec.	426	332	245	87	26.20	656
一〇五年 2016	3,031	2,615	1,747	868	33.19	5,393
一月 Jan.	366	344	229	115	33.43	726
二月 Feb.	217	205	133	72	35.12	625
三月 Mar.	416	274	192	82	29.93	554
四月 Apr.	329	259	177	82	31.66	518
五月 May	351	325	199	126	38.77	599
六月 June	313	306	199	107	34.97	557
七月 July	389	301	202	99	32.89	590
八月 Aug.	360	336	231	105	31.25	565
九月 Sept.	290	265	185	80	30.19	659
較上月增減(%) VS. with Last Month	-19.44	-21.13	-19.91	-23.81	-1.06	16.64
較上年同月增減(%) VS. with Last Year	-24.08	-13.68	-11.48	-18.37	-1.73	-8.85

資料來源：本部移民署。

說明：1. 101年起新增「國境線面談」統計。
2. 104年起新增「訪查」統計。

TABLE 53. VISIT AND INTERVIEW APPLICATIONS FOR MAINLAND CHINESE SPOUSES COMING TO TAIWAN TO GET TOGETHER WITH FAMILY MEMBERS

國境線面談 Border Interviews				二度面談 Secondary Interviews			
通過面談 件數 Passed (Cases)	不予通過 面談件數 Refused (Cases)	需二度 面談件數 Require Secondary Interviews	不予通過 比率(%) Refused Rate	件數 合計 Total Cases	通過面談 件數 Passed (Cases)	不予通過 面談件數 Refused (Cases)	不予通過 比率(%) Refused Rate
...	1,353	1,156	197	14.56
...	1,707	1,445	262	15.35
...	1,319	1,159	160	12.13
...	1,079	926	153	14.18
8,936	96	1,251	1.06	1,179	980	199	16.88
7,667	175	1,288	2.23	1,356	1,080	276	20.35
7,068	157	1,031	2.17	1,028	834	194	18.87
6,619	159	785	2.35	661	607	54	8.17
622	19	82	2.96	44	41	3	6.82
531	19	69	3.45	73	68	5	6.85
489	11	79	2.20	60	55	5	8.33
581	9	66	1.53	77	76	1	1.30
4,805	104	484	2.12	435	405	30	6.90
663	7	56	1.04	40	40	—	—
572	3	50	0.52	55	50	5	9.09
481	9	64	1.84	50	44	6	12.00
465	5	48	1.06	45	38	7	15.56
531	14	54	2.57	61	56	5	8.20
480	29	48	5.70	49	46	3	6.12
529	13	48	2.40	39	38	1	2.56
496	16	53	3.13	48	45	3	6.25
588	8	63	1.34	48	48	—	—
18.55	-50.00	18.87	-1.78	0.00	6.67	-100.00	-6.25
-5.47	-57.89	-23.17	-1.62	9.09	17.07	-100.00	-6.82

Source : National Immigration Agency, MOI.

Note : 1. The figures include "Border Interviews" since 2012.
2. The figures include "Visits" since 2015.

表54. 外籍配偶照顧輔導基金核定補助

年(雙月)別 Year (Bi-month)	總 計 Total			
	申請件數 Cases Applied	申請金額(元) Amount Applied (NT.\$)	核定件數 Cases Approved	核定金額(元) Amount Approved (NT.\$)
九十六年 2007	255	499,800,290	118	242,734,563
九十七年 2008	254	286,976,780	193	239,767,580
九十八年 2009	291	300,495,813	194	186,481,664
九十九年 2010	533	407,041,517	362	223,678,389
一〇〇年 2011	650	436,353,211	342	208,799,737
一〇一年 2012	623	571,881,031	456	425,079,407
一〇二年 2013	796	635,416,132	513	457,057,634
一〇三年 2014	643	610,880,833	395	422,262,764
一〇四年 2015	419	324,147,354	268	247,247,223
七-八月 July ~ Aug.	53	53,581,268	29	41,692,745
九-十月 Sept. ~ Oct.	122	176,752,410	91	147,053,851
十一-十二月 Nov. ~ Dec.	40	13,486,591	29	8,368,931
一〇五年 2016	151	169,390,075	80	135,382,845
一-二月 Jan. ~ Feb.	33	21,097,124	16	8,880,362
三-四月 Mar. ~ Apr.	52	16,784,007	29	9,786,880
五-六月 May ~ June	42	91,748,453	21	79,283,523
七-八月 July ~ Aug.	24	39,760,491	14	37,432,080
較上期增減(%) VS. with Last Bi-month	-42.86	-56.66	-33.33	-52.79
較上年同期增減(%) VS. with Last Year	-54.72	-25.79	-51.72	-10.22

TABLE 54. SUBSIDIES OF FOREIGN SPOUSES CARE AND ASSISTANCE FUND

中央政府 Central Government			
申請件數 Cases Applied	申請金額(元) Amount Applied (NT.\$)	核定件數 Cases Approved	核定金額(元) Amount Approved (NT.\$)
23	213,659,341	17	172,139,854
38	68,547,781	22	50,656,957
39	74,085,731	20	58,457,314
24	60,013,719	19	44,336,104
38	78,248,828	15	46,847,798
30	267,851,189	24	255,386,108
44	292,436,928	32	270,567,050
33	261,593,794	22	249,016,998
29	122,283,647	19	110,655,780
5	39,410,413	4	35,956,520
18	52,310,404	9	44,173,030
—	—	—	—
13	138,735,742	13	125,738,127
1	14,614,480	1	6,871,410
3	6,653,522	3	6,630,242
4	81,951,100	4	76,719,835
5	35,516,640	5	35,516,640
25.00	-56.66	25.00	-53.71
0.00	-9.88	25.00	-1.22

表54. 外籍配偶照顧輔導基金核定補助(續)

年(雙月)別 Year (Bi-month)	地方政府 Local Government			
	申請件數 Cases Applied	申請金額(元) Amount Applied (NT.\$)	核定件數 Cases Approved	核定金額(元) Amount Approved (NT.\$)
九十六年 2007	106	157,029,574	48	44,392,350
九十七年 2008	83	123,067,724	99	167,359,896
九十八年 2009	107	130,774,901	98	111,507,140
九十九年 2010	205	171,437,414	130	122,372,899
一〇〇年 2011	126	136,951,199	101	116,567,459
一〇一年 2012	199	158,386,040	150	126,440,444
一〇二年 2013	203	150,312,133	138	122,496,337
一〇三年 2014	136	132,362,297	112	113,041,094
一〇四年 2015	100	121,249,080	94	109,091,128
七-八月 July ~ Aug.	8	3,824,235	8	3,451,085
九-十月 Sept. ~ Oct.	58	102,809,732	58	93,493,356
十一-十二月 Nov. ~ Dec.	5	4,917,721	5	4,905,321
一〇五年 2016	43	9,238,280	32	6,321,638
一-二月 Jan. ~ Feb.	9	2,152,722	7	1,468,462
三-四月 Mar. ~ Apr.	15	2,488,180	11	1,553,268
五-六月 May ~ June	13	2,450,208	9	1,602,508
七-八月 July ~ Aug.	6	2,147,170	5	1,697,400
較上期增減(%) VS. with Last Bi-month	-53.85	-12.37	-44.44	5.92
較上年同期增減(%) VS. with Last Year	-25.00	-43.85	-37.50	-50.82

資料來源：本部移民署。

說明：本表資料係於每雙數月彙編。

TABLE 54. SUBSIDIES OF FOREIGN SPOUSES CARE AND ASSISTANCE FUND(CONT.)

民間團體 Non-governmental Associations			
申請件數 Cases Applied	申請金額(元) Amount Applied (NT.\$)	核定件數 Cases Approved	核定金額(元) Amount Approved (NT.\$)
126	129,111,375	53	26,202,359
133	95,361,275	72	21,750,727
145	95,635,181	76	16,517,210
304	175,590,384	213	56,969,386
486	221,153,184	226	45,384,480
394	145,643,802	282	43,252,855
549	192,667,071	343	63,994,247
474	216,924,742	261	60,204,672
290	80,614,627	155	27,500,315
40	10,346,620	17	2,285,140
46	21,632,274	24	9,387,465
35	8,568,870	24	3,463,610
95	21,416,053	35	3,323,080
23	4,329,922	8	540,490
34	7,642,305	15	1,603,370
25	7,347,145	8	961,180
13	2,096,681	4	218,040
-48.00	-71.46	-50.00	-77.32
-67.50	-79.74	-76.47	-90.46

Source : National Immigration Agency, MOI.

Note : The figures are compiled bimonthly.

表55. 移民輔導成果

TABLE 55. IMMIGRANT CONSULTATION AND ASSISTANCE

年(月)別 Year (Month)	諮詢服務 Service Manners (Person-times)					
	服務方式(人次) Service Manners (Person-times)			諮詢		
	合計 Total	現場 Counter	電話 Phone	合計 Total	居留定居 Residency	就業服務 Employment Services
九十六年 2007	53,935	39,945	13,990	103,320	28,331	9,447
九十七年 2008	40,819	25,933	14,886	46,711	30,431	2,301
九十八年 2009	39,051	20,838	18,213	45,435	25,648	2,921
九十九年 2010	39,535	21,305	18,230	48,943	30,322	3,107
一〇〇年 2011	32,842	17,469	15,373	38,720	25,085	2,164
一〇一年 2012	28,158	14,621	13,537	29,964	18,545	2,547
一〇二年 2013	31,825	14,961	16,864	38,589	20,278	2,498
一〇三年 2014	48,442	21,367	27,075	64,884	34,878	3,535
一〇四年 2015	50,111	22,342	27,769	65,834	40,591	6,362
九月 Sept.	4,568	1,958	2,610	5,784	3,622	626
十月 Oct.	4,458	1,952	2,506	5,634	3,508	559
十一月 Nov.	4,309	1,847	2,462	5,490	3,494	502
十二月 Dec.	4,584	1,974	2,610	5,995	3,738	522
一〇五年 2016	35,527	14,829	20,698	49,722	30,333	2,932
一月 Jan.	4,285	1,896	2,389	5,567	3,478	439
二月 Feb.	3,849	1,565	2,284	5,137	3,352	300
三月 Mar.	4,214	1,785	2,429	5,964	3,740	349
四月 Apr.	4,093	1,782	2,311	5,729	3,501	355
五月 May	3,760	1,543	2,217	5,291	3,258	262
六月 June	3,547	1,425	2,122	5,079	3,063	261
七月 July	4,064	1,682	2,382	5,876	3,431	357
八月 Aug.	3,902	1,682	2,220	5,770	3,453	324
九月 Sept.	3,813	1,469	2,344	5,309	3,057	285
較上月增減(%) VS. with Last Month	-2.28	-12.66	5.59	-7.99	-11.47	-12.04
較上年同月增減(%) VS. with Last Year	-16.53	-24.97	-10.19	-8.21	-15.60	-54.47

Consulting Services						
項目 (人項次) Consulting Items(Person-item-times)						
人身安全 Personal Security	福利服務 Welfare Services	醫療衛生 Health Care	子女教養 Children Education	家庭關係 Family Relationship	法律資訊 Legal Info	其他 Others
7,772	8,321	8,632	5,941	5,981	11,393	17,502
941	1,091	543	383	1,017	2,030	7,974
1,359	4,442	1,140	293	1,158	1,942	6,532
2,012	3,302	2,204	585	1,226	1,975	4,210
1,324	2,480	1,931	356	883	1,630	2,867
421	2,925	1,977	203	603	716	2,027
1,187	5,757	3,250	504	919	1,238	2,958
1,645	7,660	4,332	488	900	1,098	10,348
1,749	6,751	3,215	959	1,318	1,748	3,141
127	661	195	64	116	171	202
169	590	321	40	73	163	211
120	612	291	43	106	132	190
118	669	323	53	131	139	302
1,102	5,912	4,007	486	935	1,108	2,907
107	682	290	48	131	127	265
115	513	264	44	122	140	287
139	732	456	46	101	124	277
134	637	506	62	127	98	309
124	545	533	54	75	143	297
113	553	477	57	71	118	366
150	731	492	84	123	138	370
129	726	495	51	99	128	365
91	793	494	40	86	92	371
-29.46	9.23	-0.20	-21.57	-13.13	-28.13	1.64
-28.35	19.97	153.33	-37.50	-25.86	-46.20	83.66

表55. 移民輔導成果(續)

年(月)別 Year (Month)	轉介服務(人次)					
	合計 Total	外配家庭中心 Foreign Family Centers	社福中心 Social Welfare Centers	家暴中心 Domestic Violence Centers	衛生保健機構 Health Care Organizations	勞政機構 Labor Affairs Organizations
九十六年 2007	761	244	95	148	28	73
九十七年 2008	1,544	669	121	317	36	105
九十八年 2009	1,177	487	98	235	40	62
九十九年 2010	1,240	702	43	128	53	129
一〇〇年 2011	771	324	66	135	7	30
一〇一年 2012	599	338	30	99	11	12
一〇二年 2013	861	473	25	81	9	61
一〇三年 2014	932	276	17	55	89	243
一〇四年 2015	868	326	15	56	57	167
九月 Sept.	73	28	2	6	5	10
十月 Oct.	72	29	1	3	3	15
十一月 Nov.	70	23	2	6	7	15
十二月 Dec.	66	23	1	3	3	20
一〇五年 2016	595	235	6	32	82	95
一月 Jan.	58	19	2	4	5	17
二月 Feb.	63	25	—	5	4	12
三月 Mar.	67	28	1	3	6	8
四月 Apr.	71	24	2	4	8	16
五月 May	72	27	1	4	16	9
六月 June	68	24	—	6	11	4
七月 July	56	23	—	3	13	7
八月 Aug.	83	36	—	1	11	12
九月 Sept.	57	29	—	2	8	10
較上月增減(%) VS. with Last Month	-31.33	-19.44	—	100.00	-27.27	-16.67
較上年同月增減(%) VS. with Last Year	-21.92	3.57	-100.00	-66.67	60.00	0.00

資料來源：本部移民署。

TABLE 55. IMMIGRANT CONSULTATION AND ASSISTANCE(CONT.)

Referral Services (Person-times)		關懷訪視(人次) Solicitous Phone Calls and Visits(Person-times)		
民間團體 Non-governmental Associations	其他單位 Others	合計 Total	電話關懷 Solicitous Phone Calls	家庭訪視 Family Visits
41	132	2,261	2,154	107
87	209	6,691	6,563	128
56	199	28,010	27,882	128
42	143	19,250	18,953	297
29	180	18,273	17,618	655
34	75	17,695	16,820	875
85	127	20,005	17,491	2,514
101	151	19,736	18,242	1,494
104	143	19,844	18,485	1,359
8	14	2,260	2,143	117
11	10	1,636	1,566	70
6	11	1,548	1,478	70
7	9	1,646	1,575	71
62	83	16,120	15,495	625
4	7	1,677	1,608	69
3	14	1,521	1,451	70
7	14	1,649	1,584	65
8	9	1,589	1,527	62
6	9	1,585	1,514	71
12	11	1,622	1,542	80
3	7	2,005	1,938	67
16	7	1,884	1,804	80
3	5	2,588	2,527	61
-81.25	-28.57	37.37	40.08	-23.75
-62.50	-64.29	14.51	17.92	-47.86

Source : National Immigration Agency, MOI.

表56. 消防安全設備查察處理

年(月)別 Year (Month)	年(月)底 列管家數 Supervised Houses	檢查情形 Inspection			複查情形 Recheck	
		檢查件次 Total Cases	合格件次 Qualified Cases	不合格 件次 Unqualified Cases	複查件次 Cases of Recheck	複查不 合格件次 Unquali- fied Cases
九十六年 2007	156,209	311,249	278,086	33,163	26,740	2,959
九十七年 2008	163,700	310,730	279,929	30,801	27,235	3,491
九十八年 2009	168,270	303,229	269,787	33,442	31,099	3,692
九十九年 2010	172,786	302,257	268,513	33,744	30,649	3,781
一〇〇年 2011	185,003	327,519	279,598	47,921	43,639	4,797
一〇一年 2012	192,795	317,605	273,424	44,181	42,167	4,027
一〇二年 2013	197,984	335,436	291,370	44,066	42,299	2,851
一〇三年 2014	207,756	325,367	279,898	45,469	44,812	2,285
一〇四年 2015	211,200	317,309	270,620	46,689	46,506	2,178
九月 Sept.	211,593	23,127	20,170	2,957	3,420	122
十月 Oct.	212,231	26,568	22,882	3,686	3,314	152
十一月 Nov.	211,126	28,833	24,612	4,221	3,687	110
十二月 Dec.	211,200	31,364	26,774	4,590	4,648	144
一〇五年 2016	213,145	209,934	181,586	28,348	30,199	1,246
一月 Jan.	210,335	27,326	23,257	4,069	4,250	146
二月 Feb.	210,830	17,770	15,209	2,561	3,011	137
三月 Mar.	211,205	23,775	20,176	3,599	3,967	194
四月 Apr.	211,723	20,949	17,986	2,963	3,197	144
五月 May	212,210	21,845	18,893	2,952	3,193	112
六月 June	212,061	21,235	17,954	3,281	2,944	122
七月 July	212,077	32,600	29,077	3,523	3,139	131
八月 Aug.	211,809	27,056	23,890	3,166	3,536	151
九月 Sept.	213,145	17,378	15,144	2,234	2,962	109
較上月增減(%) VS. with Last Month	0.63	-35.77	-36.61	-29.44	-16.23	-27.81
較上年同月增減(%) VS. with Last Year	0.73	-24.86	-24.92	-24.45	-13.39	-10.66

資料來源：本部消防署。

TABLE 56. INSPECTION AND SUPERVISION OF FIRE SAFETY EQUIPMENT

違規處理情形		Handled Cases of Violation			罰鍰收繳情形		強制執行 件次 Cases of Compulsory Execution by the Court
限期改善 件次 Improved within a Time Limit	舉發件次 Reported	停業或 停止使用 件次 Forced Closure & Suspension of Building Usage	罰鍰(含連續處罰) Fines(Incl. Repeated Penalty)		Collected Fines		
			件次 Cases	金額(元) Amount(NT\$)	件次 Cases	金額(元) Amount(NT\$)	
30,190	...	77	1,455	21,762,100	1,179	15,481,516	514
27,276	...	41	1,427	27,260,300	893	11,846,220	453
29,750	1,118	28	1,401	25,843,800	1,038	16,706,528	546
29,963	1,153	37	986	17,093,250	889	14,680,933	1,083
43,126	1,788	27	1,402	24,051,000	1,021	16,075,499	441
40,152	1,781	32	1,408	28,196,000	979	17,552,624	573
41,248	1,577	50	1,324	23,866,400	1,213	19,015,167	542
43,185	2,285	35	1,377	24,539,000	1,234	19,942,466	369
44,511	2,177	18	1,493	25,613,000	1,358	19,889,618	659
2,835	122	2	106	1,840,000	119	2,099,545	10
3,534	152	1	124	2,070,000	118	1,869,084	20
4,111	110	—	142	2,335,000	118	1,783,015	31
4,446	144	—	94	1,759,000	125	2,061,614	65
27,102	1,246	12	933	16,442,000	909	14,592,497	209
3,923	146	—	93	1,529,000	91	1,433,900	19
2,424	137	—	82	1,519,000	69	997,826	6
3,405	194	1	142	2,362,000	110	1,751,941	22
2,819	144	—	138	2,342,000	131	2,011,461	9
2,840	112	3	105	1,931,000	127	2,071,399	25
3,159	122	—	120	2,146,000	104	1,661,067	16
3,392	131	1	92	1,568,000	76	1,232,112	47
3,015	151	5	80	1,617,000	113	1,791,727	32
2,125	109	2	81	1,428,000	88	1,641,064	33
-29.52	-27.81	-60.00	1.25	-11.69	-22.12	-8.41	3.13
-25.04	-10.66	0.00	-23.58	-22.39	-26.05	-21.84	230.00

Source : National Fire Agency, MOI.

表57. 火災次數—按起火處所分

單位：次

年(月)別 Year (Month)	總計 Grand Total	客廳 Sitting Room	餐廳 Dining Room	臥房 Bed-Room	書房 Study Room	廚房 Cook-Room	浴廁 Bather	神龕 Dei-fying Room	陽台 Piazza	庭院 Yard	辦公室 Office
九十六年 2007	3,392	238	17	498	13	270	35	108	55	23	64
九十七年 2008	2,886	218	32	408	13	181	25	101	47	20	61
九十八年 2009	2,621	191	17	392	4	156	21	111	34	18	61
九十九年 2010	2,186	130	6	337	7	139	18	79	38	21	55
一〇〇年 2011	1,772	127	22	298	8	101	26	62	24	13	28
一〇一年 2012	1,574	156	15	264	6	100	17	64	20	11	40
一〇二年 2013	1,451	115	15	249	8	104	6	60	21	21	24
一〇三年 2014	1,417	120	18	232	6	98	15	60	21	9	34
一〇四年 2015	1,704	131	17	257	7	98	15	56	44	23	40
九月 Sept.	157	11	1	25	—	10	3	4	1	1	6
十月 Oct.	124	9	1	19	—	11	2	7	2	3	4
十一月 Nov.	162	11	3	20	1	7	1	3	3	3	1
十二月 Dec.	155	10	3	28	—	15	—	9	2	2	5
一〇五年 2016	1,327	99	18	240	7	93	13	38	24	10	19
一月 Jan.	139	16	3	27	1	6	3	8	4	—	1
二月 Feb.	154	9	2	41	—	6	1	5	3	—	—
三月 Mar.	149	12	2	23	—	12	2	6	2	—	5
四月 Apr.	138	8	3	34	1	7	1	1	—	—	1
五月 May	132	11	1	21	—	8	—	2	—	2	2
六月 June	134	9	1	21	1	6	3	4	6	4	3
七月 July	190	14	4	24	2	26	1	1	2	1	4
八月 Aug.	140	6	2	25	—	10	1	6	6	2	2
九月 Sept.	151	14	—	24	2	12	1	5	1	1	1
較上月增減(%) VS. with Last Month	7.86	133.33	-100.00	-4.00	—	20.00	0.00	-16.67	-83.33	-50.00	-50.00
較上年同月增減(%) VS. with Last Year	-3.82	27.27	-100.00	-4.00	—	20.00	-66.67	25.00	0.00	0.00	-83.33

資料來源：本部消防署。

TABLE 57. NUMBER OF FIRES - BY CAUGHT PLACE

Unit: Times

教室 Class-Room	倉庫 Store-House	機房 Engine Room	攤位 Booth	工寮 Work-Shop	樓梯間 Stairs	電梯 Elevator	管道間 Channel	走廊 Aisle	停車場 Park	騎樓下 Lobby	路邊 Road-Side	墓地 Grave-Yard	其他 Others
22	208	87	26	32	23	—	6	15	38	63	623	49	879
21	190	42	16	23	17	2	7	23	41	64	498	23	813
12	158	42	16	32	11	1	2	8	36	46	566	34	652
11	152	28	9	21	12	—	3	21	33	36	353	52	625
4	141	31	13	18	8	—	2	17	17	33	273	24	482
9	123	20	8	11	9	1	2	8	29	32	136	14	479
6	122	23	13	16	10	—	1	12	23	39	138	6	419
13	101	18	7	15	6	—	3	15	19	26	136	5	440
3	145	21	13	9	16	1	2	10	21	36	172	22	545
—	16	3	1	1	—	1	—	2	1	3	12	—	55
—	12	2	1	—	—	—	—	1	3	1	5	—	41
—	10	—	1	—	4	—	—	2	3	5	21	1	62
—	9	1	1	2	2	—	—	1	1	3	16	—	45
7	113	18	11	10	18	—	3	14	13	28	114	6	411
—	11	4	—	1	—	—	1	1	1	2	11	—	38
1	12	1	1	1	3	—	—	1	3	1	14	2	47
—	9	—	2	1	3	—	—	—	1	6	15	—	48
—	7	1	3	1	1	—	—	1	2	4	15	2	45
2	3	4	—	—	1	—	—	2	2	2	10	—	59
—	12	1	1	—	1	—	—	1	1	4	12	—	43
2	19	2	1	4	1	—	—	3	1	2	16	2	58
—	18	2	1	1	5	—	1	4	1	2	10	—	35
2	22	3	2	1	3	—	1	1	1	5	11	—	38
—	22.22	50.00	100.00	0.00	-40.00	—	0.00	-75.00	0.00	150.00	10.00	—	8.57
—	37.50	0.00	100.00	0.00	-100.00	—	-50.00	0.00	66.67	-8.33	—	—	-30.91

Source: National Fire Agency, MOI.

表58. 火災次數—按起火原因分

單位：次

年 (月) 別 Year (Month)	總計 Grand Total	縱火 Arson	自殺 Commit Suicide	燈燭 Lighting	爐火烹調 Furnace & Cooking	敬神掃墓祭祖 Worsh- -iping	菸蒂 Butt	電氣因素 Elec- -tricity	機械設備 Machi- -nery
九十六年 2007	3,392	419	42	29	197	79	334	1,122	127
九十七年 2008	2,886	385	32	28	134	47	223	1,016	91
九十八年 2009	2,621	294	39	18	104	48	347	846	70
九十九年 2010	2,186	274	25	16	96	52	167	742	51
一〇〇年 2011	1,772	185	22	8	78	42	103	640	54
一〇一年 2012	1,574	205	38	9	76	47	131	508	57
一〇二年 2013	1,451	210	19	11	63	42	135	508	41
一〇三年 2014	1,417	213	27	6	69	43	146	451	30
一〇四年 2015	1,704	268	21	18	72	45	147	582	29
九月 Sept.	157	26	2	5	6	2	12	60	3
十月 Oct.	124	17	4	—	10	4	14	50	2
十一月 Nov.	162	23	5	1	2	2	22	46	2
十二月 Dec.	155	34	—	3	11	4	7	46	3
一〇五年 2016	1,327	208	16	13	84	27	115	439	26
一月 Jan.	139	20	1	1	5	5	11	50	5
二月 Feb.	154	18	1	3	7	3	16	49	4
三月 Mar.	149	34	2	1	9	3	6	56	1
四月 Apr.	138	21	3	3	6	5	11	45	3
五月 May	132	21	1	—	9	1	14	43	1
六月 June	134	23	2	2	7	4	11	36	2
七月 July	190	29	4	—	22	—	15	64	3
八月 Aug.	140	16	2	2	9	4	19	36	4
九月 Sept.	151	26	—	1	10	2	12	60	3
較上月增減(%) VS. with Last Month	7.86	62.50	-100.00	-50.00	11.11	-50.00	-36.84	66.67	-25.00
較上年同月增減(%) VS. with Last Year	-3.82	0.00	-100.00	-80.00	66.67	0.00	0.00	0.00	0.00

資料來源：本部消防署。
說明：104年以前，「縱火」為「人為縱火」、「電氣因素」為「電氣設備」，「其他」包含「遺留火種」。

TABLE 58. NUMBER OF FIRES - BY CAUSE

Unit : Times

玩火 Playing Fire	烤火 Roas- -ting	施工不慎 Negli- -gence of Construc- -tion	易燃品 自燃 Inflam- -mable	瓦斯漏氣 或爆炸 Firing Leaked Gas	化學 物品 Chemical	燃放 爆竹 Fire- -cracker	交通 事故 Traffic Accident	天然 災害 Natural Disaster	遺留 火種 Ember	原因 不明 Un- -known	其他 Others
59	3	85	3	39	14	24	30	3	...	40	743
37	3	74	4	28	8	26	21	5	...	39	685
24	4	64	5	37	8	35	11	3	...	66	598
28	3	46	4	21	11	31	22	3	...	18	576
34	2	45	3	28	5	24	17	—	...	18	464
24	5	38	6	26	7	31	15	1	...	14	336
12	5	35	7	26	11	15	15	1	...	17	278
12	3	42	9	16	8	19	6	3	...	25	289
13	4	38	8	28	5	27	18	2	...	17	362
2	—	3	1	2	1	2	2	1	...	—	27
—	—	1	—	1	—	—	2	—	...	3	16
2	—	3	—	5	—	2	6	—	...	1	40
—	1	4	—	1	—	1	2	—	...	—	38
12	4	34	8	14	8	17	19	2	89	14	178
1	—	3	1	2	—	1	1	—	9	2	21
1	—	2	—	2	1	9	3	—	6	2	27
2	—	3	2	2	—	1	4	—	3	1	19
2	1	3	—	3	1	2	3	—	7	2	17
1	2	4	1	1	—	1	2	—	6	2	22
4	1	4	1	—	2	—	2	—	12	2	19
—	—	7	1	1	1	1	1	1	24	—	16
1	—	5	1	1	2	—	1	—	11	3	23
—	—	3	1	2	1	2	2	1	11	—	14
-100.00	—	-40.00	0.00	100.00	-50.00	—	100.00	—	0.00	-100.00	-39.13
-100.00	—	0.00	0.00	0.00	0.00	0.00	0.00	0.00	—	—	-48.15

Source : National Fire Agency, MOI.
Note : Before 2015, the figures of "Others" included "Ember".

表59. 火災次數—按類別及時間分

單位：次

年(月)別 Year (Month)	火災 次數 No. of Fires	火災分類 By Classification					
		建築物 Buildings	森林 田野 Forests & Fields	車輛 Vehicle	船舶 Ship	航空器 Aircraft	其他 Others
九十六年 2007	3,392	2,200	356	546	26	—	264
九十七年 2008	2,886	1,885	257	506	21	—	217
九十八年 2009	2,621	1,634	484	326	21	1	155
九十九年 2010	2,186	1,458	236	299	11	1	181
一〇〇年 2011	1,772	1,249	166	212	6	—	139
一〇一年 2012	1,574	1,199	42	204	11	—	118
一〇二年 2013	1,451	1,109	28	190	7	—	117
一〇三年 2014	1,417	1,065	44	181	17	—	110
一〇四年 2015	1,704	1,242	60	234	10	—	158
九月 Sept.	157	122	1	23	1	—	10
十月 Oct.	124	100	2	12	—	—	10
十一月 Nov.	162	106	4	36	1	—	15
十二月 Dec.	155	109	—	24	—	—	22
一〇五年 2016	1,327	1,023	10	182	8	1	103
一月 Jan.	139	118	—	14	—	—	7
二月 Feb.	154	120	2	18	1	—	13
三月 Mar.	149	112	1	25	—	—	11
四月 Apr.	138	95	1	25	1	—	16
五月 May	132	96	3	20	—	1	12
六月 June	134	104	1	21	—	—	8
七月 July	190	146	—	23	3	—	18
八月 Aug.	140	108	1	17	3	—	11
九月 Sept.	151	124	1	19	—	—	7
較上月增減(%) VS. with Last Month	7.86	14.81	0.00	11.76	-100.00	—	-36.36
較上年同月增減(%) VS. with Last Year	-3.82	1.64	0.00	-17.39	-100.00	—	-30.00

資料來源：本部消防署。

TABLE 59. NUMBER OF FIRES - BY CLASSIFICATION AND FIRE TIME

Unit : Times

起火時間 By Fire Time							
0~3時 0~3 O'clock	3~6時 3~6 O'clock	6~9時 6~9 O'clock	9~12時 9~12 O'clock	12~15時 12~15 O'clock	15~18時 15~18 O'clock	18~21時 18~21 O'clock	21~24時 21~24 O'clock
423	365	292	503	490	502	436	381
387	336	241	401	444	412	393	272
299	271	231	365	434	425	325	271
280	237	175	317	342	310	304	221
204	186	172	264	285	245	248	168
197	188	161	236	202	196	221	173
174	178	146	206	186	192	184	185
162	166	133	207	200	195	196	158
209	198	154	248	276	214	233	172
22	18	18	16	26	24	20	13
17	11	7	18	25	15	12	19
25	26	12	27	22	15	21	14
14	12	19	11	26	22	32	19
169	147	140	181	202	192	144	152
22	14	16	21	22	16	17	11
18	17	13	16	19	26	21	24
21	15	11	21	26	19	15	21
17	12	21	18	16	15	18	21
14	20	20	16	18	17	12	15
16	18	16	15	20	24	12	13
28	23	19	27	31	26	19	17
13	13	8	24	29	26	14	13
20	15	16	23	21	23	16	17
53.85	15.38	100.00	-4.17	-27.59	-11.54	14.29	30.77
-9.09	-16.67	-11.11	43.75	-19.23	-4.17	-20.00	30.77

Source : National Fire Agency, MOI.

表60. 火災死傷人數及財物損失

TABLE 60. LOSSES OF FIRE DISASTERS

年(月)別 Year (Month)	死亡人數 (人) Deaths (Persons)	受傷人數 (人) Injured (Persons)	死傷人數按原因分 (人) Fire Death and Injury by Cause (Persons)								
			合計 Total	自殺 Suicide by Self- Burning	火焰 灼燒 Burnt	有害 氣體 Harmful Gas	跳樓 Jump from Building	外物 擊中 Hit by Articles	倒塌物 壓倒 Col- lapse	其他 Others	不明 因素 Un- known
九十六年 2007	120	398	518	221	211	16	23	-	47	-	
九十七年 2008	101	304	405	197	125	6	5	2	69	1	
九十八年 2009	117	298	415	166	148	11	6	-	83	1	
九十九年 2010	83	308	391	195	135	8	2	-	49	2	
一〇〇年 2011	97	288	385	172	132	5	33	1	41	1	
一〇一年 2012	142	286	428	197	175	2	1	-	53	-	
一〇二年 2013	92	189	281	141	102	4	2	1	31	-	
一〇三年 2014	124	244	368	170	133	4	9	-	50	2	
一〇四年 2015	117	733	850	710	101	5	1	1	31	1	
九 月 Sept.	10	25	35	18	14	-	-	-	3	-	
十 月 Oct.	8	17	25	18	5	2	-	-	-	-	
十一月 Nov.	9	10	19	12	4	-	-	-	3	-	
十二月 Dec.	14	23	37	18	15	2	-	-	2	-	
一〇五年 2016	119	178	297	14	141	118	1	9	-	13	1
一 月 Jan.	7	12	19	1	5	10	-	-	-	2	1
二 月 Feb.	17	23	40	1	26	10	-	-	-	3	-
三 月 Mar.	17	26	43	2	23	16	-	-	-	2	-
四 月 Apr.	12	10	22	2	13	7	-	-	-	-	-
五 月 May	7	10	17	1	7	8	-	-	-	1	-
六 月 June	3	23	26	1	13	7	-	-	-	5	-
七 月 July	30	42	72	5	24	43	-	-	-	-	-
八 月 Aug.	20	23	43	1	19	14	-	9	-	-	-
九 月 Sept.	6	9	15	-	11	3	1	-	-	-	-
較上月增減(%) VS. with Last Month	-70.00	-60.87	-65.12	-100.00	-42.11	-78.57	-	-100.00	-	-	-
較上年同月增減(%) VS. with Last Year	-40.00	-64.00	-57.14	-	-	-78.57	-	-	-100.00	-	

被毀損 房屋數 (間) Burn-out & Damaged Houses	被毀損車輛數 (輛) Burn-out & Damaged Vehicles						財物損失估值(千元) Estimated Losses(\$1,000)		
	合計 Total	大型車 Heavy	小型車 Light	特種車 Special Con- structed	機車 Motor- cycle	其他 Others	合計 Total	房屋 Houses	其他財物 Others
1,483	1,630	49	616	20	919	26	1,292,264	257,934	1,034,330
1,252	1,066	38	468	14	522	24	1,474,895	180,607	1,294,288
1,292	1,373	37	370	22	914	30	759,363	150,676	608,687
1,278	729	30	316	12	353	18	1,688,107	455,799	1,232,308
1,029	567	21	234	6	271	35	553,335	120,943	432,392
907	614	26	227	7	342	12	694,409	136,069	558,340
1,204	627	30	262	9	295	31	533,121	160,190	372,931
1,263	658	16	252	13	289	88	436,135	111,388	324,747
1,477	802	65	372	9	279	77	530,563	199,497	331,066
153	119	34	50	3	32	-	26,394	6,694	19,700
97	75	1	51	1	22	-	93,995	18,182	75,813
108	54	3	29	2	18	2	20,286	4,987	15,299
131	81	3	24	-	53	1	28,433	12,785	15,648
1,099	693	23	237	9	393	31	340,568	89,067	251,501
119	131	-	26	1	104	-	40,842	6,917	33,925
128	186	5	50	2	108	21	34,370	10,909	23,461
129	85	-	37	1	46	1	21,883	6,607	15,276
128	51	-	27	-	20	4	43,341	12,388	30,953
123	50	5	24	-	21	-	19,892	5,953	13,939
118	37	2	19	-	15	1	53,174	19,203	33,971
131	62	7	21	3	31	-	33,080	7,084	25,996
101	51	1	16	1	33	-	60,639	13,401	47,238
122	40	3	17	1	15	4	33,347	6,605	26,742
20.79	-21.57	200.00	6.25	0.00	-54.55	-	-45.01	-50.71	-43.39
-20.26	-66.39	-91.18	-66.00	-66.67	-53.13	-	26.34	-1.33	35.75

資料來源： 本部消防署。
 說明： 1.自98年1月起，死亡定義由因火災當場死亡或受傷於24小時內死亡者，修正為因火災當場死亡或受傷於14日內死亡者。
 2.104年6月，新北市八仙樂園粉塵暴燃共造成499人傷亡。
 3.104年以前，「自殺」包含於「火焰灼燒」之中，係指以自殺為目的，縱火為手段，而引起火災之行為，自殺之死傷主要係自焚造成。

Source : National Fire Agency, MOI.
 Note : 1.The definition of Death has been modified as "died on the spot or died of injury within 14 days" from "died on the spot or died of injury within 24 hours" since January 2009.
 2.499 people were injured or dead in a dust explosion at Formosa Fun Coast in New Taipei City in June 2015.
 3.Before 2015, the figures of "Burnt" included "Suicide by Self-Burning".

表61. 起火建築物

TABLE 61. NUMBER OF FIRES OF CAUGHT BUILDINGS

單位：次

Unit : Times

年(月)別 Year (Month)	建築物 起火 總次數 Caught Buildings	按建築物高度分 By Story				按建築物類別分			
		一層至 五層 1-5 Stories	六層至 十二層 6-12 Stories	十三層 至十九 層 13-19 Stories	二十層 以上 20 Stories & Over	獨立 住宅 Stand- alone Dwelling	集合 住宅 Group Dwelling	辦公 建築 Office Building	商業 建築 Business Building
九十六年 2007	2,200	1,895	234	59	12	889	452	54	126
九十七年 2008	1,885	1,629	187	57	12	791	380	44	95
九十八年 2009	1,634	1,429	159	40	6	689	330	32	103
九十九年 2010	1,458	1,284	138	30	6	592	268	36	73
一〇〇年 2011	1,249	1,103	123	16	7	518	230	26	79
一〇一年 2012	1,199	1,077	102	19	1	541	184	26	83
一〇二年 2013	1,109	997	83	21	8	476	193	19	63
一〇三年 2014	1,065	958	79	24	4	490	162	21	44
一〇四年 2015	1,242	1,104	108	26	4	530	228	24	83
九月 Sept.	122	112	9	1	—	45	19	4	13
十月 Oct.	100	94	6	—	—	51	10	3	6
十一月 Nov.	106	94	8	3	1	56	18	1	3
十二月 Dec.	109	96	12	1	—	51	17	1	7
一〇五年 2016	1,023	892	100	26	5	443	224	16	55
一月 Jan.	118	101	10	7	—	53	27	—	4
二月 Feb.	120	111	6	3	—	61	21	1	7
三月 Mar.	112	104	8	—	—	60	17	2	5
四月 Apr.	95	87	4	4	—	45	17	2	9
五月 May	96	83	10	3	—	43	17	1	5
六月 June	104	83	17	4	—	39	25	2	5
七月 July	146	120	25	1	—	49	42	5	7
八月 Aug.	108	90	14	2	2	38	34	—	3
九月 Sept.	124	113	6	2	3	55	24	3	10
較上月增減(%) VS. with Last Month	14.81	25.56	-57.14	0.00	50.00	44.74	-29.41	—	233.33
較上年同月增減(%) VS. with Last Year	1.64	0.89	-33.33	100.00	—	22.22	26.32	-25.00	-23.08

By Classification			按建築物用途分 By Use						
複合 建築 Com- pound	工廠 及倉庫 Factory & Warehouse	其他 Others	住宅 Dwelling	營業 場所 Business Space	作業 場所 Operating Space	倉庫 Ware- house	空屋或 修建中 Vacancy or Repairing	公共 設施 Public Facilities	其他 Others
38	418	223	1,224	292	299	122	75	55	133
41	385	149	1,050	227	262	149	58	35	104
35	318	127	933	221	208	117	43	33	79
29	334	126	774	175	211	135	42	32	89
25	288	83	678	167	184	103	29	26	62
19	250	96	661	137	169	95	42	18	77
20	253	85	602	138	167	90	29	18	65
26	242	80	593	115	154	83	30	19	71
25	267	85	690	153	178	105	29	19	68
1	30	10	60	20	19	13	3	1	6
1	21	8	57	13	17	4	—	2	7
1	20	7	68	10	13	8	2	2	3
4	22	7	64	14	17	6	2	—	6
12	197	76	604	120	118	74	27	12	68
—	22	12	73	12	13	7	4	1	8
—	23	7	78	10	15	7	2	—	8
1	17	10	69	13	10	5	1	—	14
—	17	5	58	12	14	1	2	—	8
3	18	9	58	11	12	4	4	2	5
2	25	6	53	15	17	9	5	1	4
4	28	11	81	18	16	13	3	4	11
1	26	6	63	11	12	15	2	1	4
1	21	10	71	18	9	13	4	3	6
0.00	-19.23	66.67	12.70	63.64	-25.00	-13.33	100.00	200.00	50.00
0.00	-30.00	0.00	18.33	-10.00	-52.63	0.00	33.33	200.00	0.00

資料來源：本部消防署。

Source : National Fire Agency, MOI.

表62. 火災出動人員、車輛及其他裝備

年(月)別 Year (Month)	出動人次(人次) Person-Times of Attendance				救出人數 (人) No. of People Rescued (Persons)	消 雲梯 消防車 Ladder
	合計 Total	消防人員 Fire Fighters	義消人員 Volunteer Fire Fighters	其他 Others		
九十六年 2007	322,613	197,261	104,840	20,512	1,329	4,208
九十七年 2008	305,862	191,908	100,271	13,683	1,173	4,348
九十八年 2009	350,597	229,400	107,747	13,450	719	5,062
九十九年 2010	325,601	227,875	86,292	11,434	503	4,875
一〇〇年 2011	335,992	248,177	78,303	9,512	570	5,443
一〇一年 2012	397,510	318,175	72,507	6,828	471	7,015
一〇二年 2013	449,100	370,569	69,610	8,921	348	10,093
一〇三年 2014	511,977	426,634	64,082	21,261	533	12,478
一〇四年 2015	587,599	489,418	68,595	29,586	569	10,942
九月 Sept.	45,251	38,648	4,929	1,674	50	911
十月 Oct.	39,432	33,720	4,242	1,470	33	841
十一月 Nov.	42,605	36,941	4,203	1,461	45	855
十二月 Dec.	41,399	35,670	4,446	1,283	29	833
一〇五年 2016	354,540	314,973	31,660	7,907	270	7,726
一月 Jan.	36,823	33,342	2,508	973	31	883
二月 Feb.	43,811	38,889	3,894	1,028	39	914
三月 Mar.	43,462	38,306	4,134	1,022	22	892
四月 Apr.	39,477	34,416	4,062	999	29	809
五月 May	35,527	31,881	2,758	888	14	828
六月 June	34,964	30,958	3,147	859	27	823
七月 July	41,294	36,546	3,895	853	33	871
八月 Aug.	37,254	33,283	3,310	661	36	820
九月 Sept.	41,928	37,352	3,952	624	39	886
較上月增減(%) VS. with Last Month	12.55	12.23	19.40	-5.60	8.33	8.05
較上年同月增減(%) VS. with Last Year	-7.34	-3.35	-19.82	-62.72	-22.00	-2.74

資料來源：本部消防署。

TABLE 62. FIRE SERVICES AND CALL FREQUENCY

防車(車次) Fire Engines (Times)			救災車(車次) Rescue Cars (Times)				救護車 (車次) Ambulances (Times)	消防勤務 船、艇、及 直昇機、 其他裝備 (車次) (Times)
化學 消防車 Chemical Fire Engines	水箱、水 庫超高壓 消防車 Tanker, Heavy Tanker & Super- high Presser	其他(泡 沫、幫浦)消防車 Others	救 助 器材車 Rescue Fire Engines	照明車 Lighting Vehicles	消防 警備車 Fire Guard Cars	其他 救災車 Other Rescue Cars		
5,262	63,262	686	3,599	328	181	3,015	15,110	466
5,543	60,932	773	3,048	423	192	2,744	14,561	473
6,292	70,289	841	3,297	411	314	3,490	16,220	335
5,434	68,697	731	3,458	397	334	3,859	16,271	588
6,067	74,766	498	4,007	194	669	3,359	18,892	423
5,462	81,324	1,047	4,392	305	632	3,948	21,571	682
5,541	105,086	1,135	5,808	197	799	5,841	34,615	744
4,855	126,000	1,132	5,527	252	984	5,723	30,380	670
4,384	133,836	1,218	5,092	190	1,217	5,916	31,341	1,173
376	10,054	32	377	11	81	451	2,526	77
286	8,926	64	351	10	89	408	2,302	101
370	10,164	97	333	17	108	361	2,436	73
337	9,801	41	368	10	85	387	2,314	116
3,229	82,296	525	3,173	93	933	3,657	21,214	1,841
281	8,306	20	351	7	80	383	2,363	163
390	10,187	62	355	6	116	445	2,620	280
370	10,136	105	352	8	143	459	2,594	197
367	9,278	68	338	7	153	383	2,223	229
332	8,244	16	321	15	72	384	2,194	184
332	8,392	21	342	9	84	369	2,151	146
389	9,673	70	396	13	94	441	2,392	221
345	8,497	69	372	8	91	358	2,311	176
423	9,583	94	346	20	100	435	2,366	245
22.61	12.78	36.23	-6.99	150.00	9.89	21.51	2.38	39.20
12.50	-4.68	193.75	-8.22	81.82	23.46	-3.55	-6.33	218.18

Source: National Fire Agency, MOI.

表63. 消防緊急救護服務

年 (月) 別 Year (Month)	救護出勤次數 Times of Call Volume (Times)			急救送醫人次				
	合計 Total	送醫次數 Send to Hospital	未運送次數 Without Sending to Hospital	合計 Total	非創傷類			
					小計 Subtotal	急病 Acute Disease	路倒 Falling on Road	孕婦急產 In Urgent Labor
九十六年 2007	720,797	558,035	162,762	593,034	297,547	199,766	15,401	1,116
九十七年 2008	752,823	589,932	162,891	609,506	296,932	194,881	15,141	1,283
九十八年 2009	811,914	634,194	177,720	662,924	319,093	216,359	15,813	1,271
九十九年 2010	918,882	718,914	199,968	749,126	363,982	252,226	18,032	1,407
一〇〇年 2011	1,003,981	783,531	220,450	817,927	402,252	284,710	18,062	1,789
一〇一年 2012	1,014,909	791,853	223,056	826,076	409,051	289,864	16,302	2,153
一〇二年 2013	1,016,637	793,950	222,687	826,839	401,333	280,607	16,788	1,912
一〇三年 2014	1,078,727	840,433	238,294	878,849	429,488	304,200	15,743	2,359
一〇四年 2015	1,100,264	853,534	246,730	891,562	436,249	304,795	14,385	2,534
九月 Sept.	88,976	69,380	19,596	72,448	35,179	24,589	1,157	228
十月 Oct.	90,836	70,983	19,853	74,319	35,108	24,350	1,098	226
十一月 Nov.	90,236	70,192	20,044	74,004	33,868	23,607	1,057	231
十二月 Dec.	96,426	74,590	21,836	77,923	36,454	25,392	1,180	225
一〇五年 2016	838,188	653,500	184,688	679,608	345,736	245,121	10,290	1,938
一月 Jan.	98,675	76,948	21,727	79,770	40,783	28,571	1,329	210
二月 Feb.	96,844	75,732	21,112	78,438	43,488	30,358	1,314	211
三月 Mar.	95,929	75,188	20,741	77,720	41,390	28,854	1,111	210
四月 Apr.	90,382	70,508	19,874	73,446	37,424	25,836	1,086	213
五月 May	93,089	72,723	20,366	75,626	37,419	26,824	1,127	196
六月 June	91,733	71,546	20,187	74,821	37,003	26,674	1,023	219
七月 July	92,736	71,789	20,947	74,929	36,563	26,374	1,033	218
八月 Aug.	89,869	69,991	19,878	72,898	36,246	26,200	1,155	225
九月 Sept.	88,931	69,075	19,856	71,960	35,420	25,430	1,112	236
較上月增減 (%) VS. with Last Month	-1.04	-1.31	-0.11	-1.29	-2.28	-2.94	-3.72	4.89
較上年同月增減 (%) VS. with Last Year	-0.05	-0.44	1.33	-0.67	0.69	3.42	-3.89	3.51

資料來源：本部消防署。

TABLE 63. EMERGENCY MEDICAL SERVICES

Times of Person Rescued in Emergency (2)										
Non-Trauma			創傷類				Trauma			
疑似毒藥物與 一氧化碳中毒 Suspected Toxicant/ Drug/Carbon Monoxide Poisoning	溺水 Drowned	其他 Others	小計 Subtotal	一般外傷 General Trauma	墜落傷 Tumbling	穿刺傷 Piercing	車禍受傷 Injured in a Traffic Accident	電擊傷 Wounded by Electric Shock	其他 Others	
5,613	524	75,127	295,487	59,137	6,370	639	216,503	140	12,698	
6,656	556	78,415	312,574	61,118	5,226	535	232,827	134	12,734	
5,774	524	79,352	343,831	67,667	5,985	598	254,463	126	14,992	
6,010	485	85,822	385,144	73,596	5,156	584	288,340	126	17,342	
5,391	405	91,895	415,675	76,687	5,172	602	313,723	122	19,369	
6,055	463	94,214	417,025	70,268	6,363	600	315,359	124	24,311	
5,600	422	96,004	425,506	72,366	7,871	662	316,353	130	28,124	
5,581	469	101,136	449,361	75,075	10,063	886	335,440	146	27,751	
5,667	330	108,538	455,313	76,338	11,924	835	337,818	142	28,256	
523	27	8,655	37,269	6,526	1,037	67	27,201	9	2,429	
484	26	8,924	39,211	6,578	1,039	91	29,021	28	2,454	
421	20	8,532	40,136	6,312	1,057	62	30,152	8	2,545	
445	23	9,189	41,469	6,448	1,082	56	31,470	12	2,401	
4,562	248	83,577	333,872	59,253	9,881	562	243,224	100	20,852	
536	24	10,113	38,987	7,040	1,154	75	28,372	3	2,343	
497	17	11,091	34,950	6,535	1,064	56	24,959	8	2,328	
494	13	10,708	36,330	6,427	1,110	51	26,451	5	2,286	
471	24	9,794	36,022	6,236	1,073	52	26,281	3	2,377	
549	27	8,696	38,207	6,601	1,013	52	28,239	10	2,292	
529	30	8,528	37,818	6,479	1,037	68	28,039	21	2,174	
501	48	8,389	38,366	6,699	1,152	62	28,120	15	2,318	
502	32	8,132	36,652	6,358	1,098	76	26,723	21	2,376	
483	33	8,126	36,540	6,878	1,180	70	26,040	14	2,358	
-3.78	3.13	-0.07	-0.31	8.18	7.47	-7.89	-2.56	-33.33	-0.76	
-7.65	22.22	-6.11	-1.96	5.39	13.79	4.48	-4.27	55.56	-2.92	

Source: National Fire Agency, MOI.

表64. 消防緊急救護急救處置

單位：次

年(月)別 Year (Month)	呼吸道處置 Respiratory Passages Treatments					創傷處置			
	抽吸 Aspirate	鼻管 Given Oxygen from Nose	面罩 Given Oxygen from Mask	哈姆 立克法 Heimlich	其他維 持呼吸 道暢通 Others	頸圈 Cervical Ring	清洗 傷口 Clear Wounds	包紮 止血 Bloodshed Swathed	夾板 固定 Splint Fixed
九十六年 2007	2,571	54,602	88,092	302	57,319	34,251	196,986	189,340	33,717
九十七年 2008	2,945	53,693	89,639	323	45,045	39,377	215,801	203,477	34,112
九十八年 2009	2,755	56,226	95,065	372	58,562	45,374	241,815	226,047	33,965
九十九年 2010	2,949	62,213	107,792	330	69,133	53,722	276,916	257,750	35,537
一〇〇年 2011	2,662	59,628	110,020	308	76,195	56,811	302,211	281,190	35,173
一〇一年 2012	2,402	49,218	101,423	318	79,123	52,836	306,367	282,173	33,694
一〇二年 2013	1,913	43,541	95,322	266	78,250	51,017	318,972	290,371	34,007
一〇三年 2014	2,074	42,265	95,580	325	75,657	51,856	337,154	306,604	33,295
一〇四年 2015	1,886	40,271	87,645	281	75,267	51,007	343,659	312,939	31,352
九月 Sept.	139	3,336	6,927	17	5,930	4,190	29,316	26,851	2,647
十月 Oct.	150	3,299	6,817	21	5,991	4,438	30,459	27,764	2,713
十一月 Nov.	150	3,098	6,575	26	5,745	4,203	30,392	27,811	2,737
十二月 Dec.	166	3,067	6,760	23	6,606	4,417	29,908	27,154	2,781
一〇五年 2016	1,476	27,267	64,351	188	57,184	34,147	251,865	232,308	12,735
一月 Jan.	177	3,169	7,865	32	7,578	3,908	26,494	24,180	1,568
二月 Feb.	216	3,272	8,060	38	8,062	3,726	24,412	22,257	1,373
三月 Mar.	191	3,168	7,747	22	6,995	3,588	25,135	23,282	1,400
四月 Apr.	165	2,989	6,717	18	5,971	3,832	27,669	25,552	1,295
五月 May	161	3,114	7,171	11	5,842	3,907	30,254	27,854	1,350
六月 June	156	3,162	6,927	20	5,886	3,968	29,834	27,929	1,714
七月 July	155	2,898	6,952	13	5,718	3,913	30,583	28,230	1,366
八月 Aug.	146	2,861	6,564	15	5,667	3,719	29,114	26,810	1,311
九月 Sept.	109	2,634	6,348	19	5,465	3,586	28,370	26,214	1,358
較上月增減(%) VS. with Last Month	-25.34	-7.93	-3.29	26.67	-3.56	-3.58	-2.56	-2.22	3.59
較上年同月增減(%) VS. with Last Year	-21.58	-21.04	-8.36	11.76	-7.84	-14.42	-3.23	-2.37	-48.70

資料來源：本部消防署。

說明：1. 配合救護紀錄表修訂，創傷處置項下之「其他」，104年以前僅指「鏟式擔架固定」，105年起包含「抽吸式護木」、「鏟式擔架固定」等其他創傷處置。
2. 配合救護紀錄表修訂，其他處置下之「其他」，104年以前係指「生命徵象監測」與「ALS支援」，105年起包含「測量血糖」及其他處置，「生命徵象監測」與「ALS支援」不再列入統計。

TABLE 64. RESCUE TREATMENTS OF EMERGENCY MEDICAL SERVICES

Unit: Times

Trauma Treatments			心肺復甦術 CPR		藥物 處置 Medicine Treatments	其他處置 Other Treatments			
長背板 固定 Tergal Fixed	軀幹固 定器 KED	其他創 傷處置 Others	CPR	使用自 動體外 心臟去 顫器 AED		保暖 Keep Warm	心理 支持 Psycho- analyed	急產 接生 Urgent Baby Delivering	其他 Others
43,222	3,754	3,853	16,589	13,398	8,459	298,384	482,802	797	256,963
47,500	3,809	3,422	17,582	15,773	10,717	340,116	518,580	882	304,842
52,960	3,866	3,548	18,115	16,632	13,721	374,917	573,670	821	364,945
59,985	3,790	2,792	18,871	18,251	16,687	432,775	660,172	1,258	445,119
63,279	3,629	3,391	20,039	19,831	17,777	462,414	725,384	549	515,285
61,665	2,910	2,949	20,491	20,828	18,808	456,346	738,106	669	529,005
60,672	2,693	2,355	21,337	21,654	23,284	433,525	752,425	580	575,350
62,233	2,625	1,406	22,723	23,066	27,734	441,400	810,725	611	625,549
59,773	2,457	889	21,086	20,981	27,379	416,992	824,394	383	647,450
4,878	187	70	1,576	1,580	1,992	30,350	66,737	28	52,291
5,049	186	88	1,681	1,685	2,135	32,154	68,727	30	54,096
4,989	205	63	1,602	1,581	2,000	33,034	68,090	35	53,665
5,142	212	84	1,900	1,889	2,148	38,826	72,174	30	56,938
39,702	1,696	16,254	16,603	16,544	18,801	307,987	627,758	280	138,304
4,975	197	1,953	2,231	2,225	2,220	45,158	73,413	28	10,581
4,824	188	1,769	2,513	2,522	2,081	44,336	71,913	31	10,267
4,517	204	1,996	2,077	2,066	2,254	41,916	72,196	40	17,866
4,471	183	1,793	1,779	1,768	2,254	33,477	67,990	9	17,712
4,421	179	1,812	1,640	1,623	2,045	31,468	70,408	28	17,225
4,129	182	1,714	1,689	1,690	2,083	29,257	69,512	23	16,975
4,282	187	1,856	1,636	1,632	2,056	28,150	69,627	44	19,107
4,075	197	1,774	1,569	1,572	2,019	26,687	67,028	37	11,209
4,008	179	1,587	1,469	1,446	1,789	27,538	65,671	40	17,362
-1.64	-9.14	-10.54	-6.37	-8.02	-11.39	3.19	-2.02	8.11	54.89
-17.84	-4.28	-	-6.79	-8.48	-10.19	-9.27	-1.60	42.86	-

Source: National Fire Agency, MOI.

Note: 1. The figures of "Others" of Trauma Treatments referred to "Shovel-type Stretcher Fixed" before 2015, but included "Vacuum Splint", "Shovel-type Stretcher Fixed" and other Trauma Treatments since 2016 due to the revised Patient Care Record.
2. Since 2016, the figures of "Others" of Other Treatments excluded "Vital Sign Monitoring" and "Advanced Life Support" (which were included before 2015) due to the revised Patient Care Record.

表65. 核發建築物建造執照—按月別及用途別分

TABLE 65. ISSUED BUILDING CONSTRUCTION LICENSE
- BY MONTH AND USE

年 (月) 別 Year (Month)	總計 Grand Total		住宿類(H類) 住宅(H2) Residential		
			件數 Cases	宅數 Houses	總樓地板面積 (平方公尺) Total Floor Area (m ²)
	總件數 Total Cases	總樓地板面積 (平方公尺) Total Floor Area (m ²)	件數 Cases	宅數 Houses	總樓地板面積 (平方公尺) Total Floor Area (m ²)
九十六年 2007	31,704	34,732,493	24,060	106,270	19,358,714
九十七年 2008	19,484	26,166,355	14,072	69,941	13,911,666
九十八年 2009	20,517	19,915,953	15,389	51,180	10,087,537
九十九年 2010	29,696	31,174,017	23,501	84,518	16,737,408
一〇〇年 2011	33,161	34,148,423	26,538	97,755	19,786,931
一〇一年 2012	31,237	32,882,939	24,576	98,663	19,319,459
一〇二年 2013	33,531	39,760,495	27,234	133,072	25,416,782
一〇三年 2014	31,994	38,634,904	25,261	124,127	22,230,818
一〇四年 2015	27,643	32,595,657	21,440	106,752	18,232,801
九月 Sept.	2,176	2,499,343	1,714	8,467	1,439,130
十月 Oct.	2,159	2,191,380	1,663	7,661	1,323,918
十一月 Nov.	2,415	2,451,092	1,835	8,607	1,475,813
十二月 Dec.	2,312	3,237,829	1,751	9,113	1,575,839
一〇五年 2016	16,495	19,668,080	12,084	59,749	10,067,375
一月 Jan.	1,948	2,509,916	1,467	8,654	1,426,398
二月 Feb.	1,413	1,110,952	1,051	2,681	529,523
三月 Mar.	1,845	2,517,350	1,321	8,260	1,388,108
四月 Apr.	1,596	1,559,349	1,137	5,176	841,096
五月 May	2,083	2,032,089	1,445	6,070	999,524
六月 June	2,066	2,330,892	1,564	5,736	1,035,475
七月 July	1,687	2,616,748	1,205	9,168	1,490,130
八月 Aug.	1,960	2,524,961	1,407	7,168	1,244,430
九月 Sept.	1,897	2,465,823	1,487	6,836	1,112,691
較上月增減(%) VS. with Last Month	-3.21	-2.34	5.69	-4.63	-10.57
較上年同月增減(%) VS. with Last Year	-12.82	-1.34	-13.24	-19.26	-19.63

Lodging 宿舍安養(H1) Dormitory, Care		商業類(B類) Commerce		工業、倉儲類 (C類) Industry, Storage	
件數 Cases	總樓地板面積 (平方公尺) Total Floor Area (m ²)	件數 Cases	總樓地板面積 (平方公尺) Total Floor Area (m ²)	件數 Cases	總樓地板面積 (平方公尺) Total Floor Area (m ²)
115	356,998	524	1,972,294	2,331	5,955,876
89	312,573	171	901,335	1,801	5,537,210
56	242,948	127	770,747	1,510	3,357,023
72	129,168	189	1,013,204	2,009	6,401,229
72	209,123	170	757,476	2,257	6,132,760
76	178,938	185	1,064,986	2,150	5,616,946
68	206,875	204	1,639,817	1,964	5,839,337
67	289,146	193	1,961,250	2,139	6,298,000
52	280,280	185	869,853	1,890	6,595,431
2	728	20	72,182	123	543,875
3	42,219	23	114,176	168	380,979
7	25,340	18	42,570	162	428,897
6	24,432	17	27,056	185	774,647
41	113,029	121	848,050	1,322	4,321,189
3	2,516	15	15,513	131	473,514
3	2,662	11	18,931	110	274,151
6	15,587	12	61,827	171	602,209
2	4,152	16	40,371	157	324,603
6	10,835	12	193,832	158	451,654
4	32,312	15	116,203	169	510,464
5	30,053	12	168,365	142	448,872
8	9,330	19	214,897	163	391,443
4	5,582	9	18,111	121	844,279
-50.00	-40.17	-52.63	-91.57	-25.77	115.68
100.00	666.76	-55.00	-74.91	-1.63	55.23

資料來源：本部營建署。

說明：1. 用途別依「建築物使用類組及變更使用辦法」分類。

2. 表內數字包括內政部指定特設主管建築機關資料。

Source : Construction and Planning Agency, MOI.

Note : 1.The figures are classified according to Architecture Usage Classification and Change Usage regulation.

2.The figures include the data of M.O.I. Const. Orgs..

表65. 核發建築物建造執照—按月別及用途別分(續)

TABLE 65. ISSUED BUILDING CONSTRUCTION LICENSE - BY MONTH AND USE(CONT.)

年 (月) 別 Year (Month)	辦公、服務類(G類) Business, Service		休閒、文教類(D類) Leisure, Education		衛生、福利、 更生類(F類) Health, Welfare, Regeneration	
	件數 Cases	總樓地板 面積 (平方公尺) Total Floor Area (m ²)	件數 Cases	總樓地板 面積 (平方公尺) Total Floor Area (m ²)	件數 Cases	總樓地板 面積 (平方公尺) Total Floor Area (m ²)
	九十六年 2007	2,078	2,939,010	592	1,967,672	123
九十七年 2008	1,225	2,120,079	536	1,439,692	123	319,668
九十八年 2009	1,199	1,803,098	606	1,868,382	111	324,985
九十九年 2010	1,302	2,473,105	651	1,741,948	132	610,098
一〇〇年 2011	1,441	2,076,179	546	1,287,603	134	271,198
一〇一年 2012	1,408	1,973,615	486	1,178,370	148	509,457
一〇二年 2013	1,166	1,982,717	417	1,094,334	155	555,239
一〇三年 2014	1,188	2,528,920	356	956,748	102	298,819
一〇四年 2015	1,120	1,717,122	331	842,645	103	439,766
九月 Sept.	94	211,942	22	36,567	11	41,778
十月 Oct.	97	100,185	19	45,506	6	10,860
十一月 Nov.	132	137,524	37	74,858	12	22,872
十二月 Dec.	96	226,609	46	149,800	10	180,010
一〇五年 2016	810	1,158,285	235	638,222	101	248,621
一月 Jan.	101	171,792	33	99,296	8	30,487
二月 Feb.	67	50,448	16	48,955	10	8,134
三月 Mar.	123	150,049	20	37,038	13	31,254
四月 Apr.	76	47,382	34	66,940	17	31,770
五月 May	127	101,673	24	30,350	9	17,886
六月 June	83	298,671	32	135,900	12	11,443
七月 July	72	56,755	21	33,589	10	93,864
八月 Aug.	96	110,471	27	112,549	13	16,836
九月 Sept.	65	171,044	28	73,605	9	6,947
較上月增減(%) VS. with Last Month	-32.29	54.83	3.70	-34.60	-30.77	-58.74
較上年同月增減(%) VS. with Last Year	-30.85	-19.30	27.27	101.29	-18.18	-83.37

其 他 類 Others							
公共集會類(A類) Assembly		宗教、殯葬類(E類) Religion, Funeral		危險物品類(I類) Hazard Contents		其他 Others	
件數 Cases	總樓地板面積 (平方公尺) Total Floor Area (m ²)	件數 Cases	總樓地板面積 (平方公尺) Total Floor Area (m ²)	件數 Cases	總樓地板面積 (平方公尺) Total Floor Area (m ²)	件數 Cases	總樓地板面積 (平方公尺) Total Floor Area (m ²)
49	41,848	179	387,188	51	31,491	1,602	1,512,122
47	160,573	188	264,722	52	27,230	1,180	1,171,607
46	71,691	188	247,588	32	9,538	1,253	1,132,416
43	197,843	171	316,732	34	23,869	1,592	1,529,413
44	677,181	160	147,051	40	26,456	1,759	2,776,465
30	96,852	195	214,271	44	37,288	1,939	2,692,757
48	55,508	157	213,125	43	31,007	2,075	2,725,754
30	107,430	150	233,072	35	36,367	2,473	3,694,334
23	126,806	125	139,083	32	17,547	2,342	3,334,323
—	—	12	13,119	2	207	176	139,815
3	1,827	7	13,115	5	2,097	165	156,498
2	2,240	12	16,662	2	567	196	223,749
2	574	6	5,271	1	96	192	273,495
12	34,085	91	170,444	34	41,560	1,644	2,027,220
—	—	6	16,584	3	2,242	181	271,574
—	—	12	50,483	2	590	131	127,075
3	13,116	11	19,236	3	662	162	198,264
1	280	7	9,805	5	14,837	144	178,113
3	4,638	11	11,923	7	2,490	281	207,284
1	12,539	14	12,322	5	2,736	167	162,827
1	2,472	13	18,555	5	14,090	201	260,003
2	727	7	9,277	1	3,294	217	411,707
1	313	10	22,259	3	619	160	210,373
-50.00	-56.95	42.86	139.94	200.00	-81.21	-26.27	-48.90
—	—	-16.67	69.67	50.00	199.03	-9.09	50.47

表66. 核發建築物建造執照—按區域別及用途別分

區域別 Locality	總計 Grand Total		住宿類(H類)		
			住宅(H2) Residential		
	總件數 Total Cases	總樓地板面積 (平方公尺) Total Floor Area (m ²)	件數 Cases	宅數 Houses	總樓地板面積 (平方公尺) Total Floor Area (m ²)
一〇五年九月 Sep., 2016	1,897	2,465,823	1,487	6,836	1,112,691
新北市 New Taipei City	38	254,170	25	709	96,278
臺北市 Taipei City	13	114,598	7	877	100,990
桃園市 Taoyuan City	104	543,985	64	1,928	281,327
臺中市 Taichung City	202	535,900	154	786	144,641
臺南市 Tainan City	348	212,184	295	577	120,316
高雄市 Kaohsiung City	152	86,869	108	120	29,137
臺灣省 Taiwan Prov.	1,014	671,271	814	1,698	322,037
宜蘭縣 Yilan C.	125	69,526	109	201	51,205
新竹縣 Hsinchu C.	46	58,161	37	228	49,225
苗栗縣 Miaoli C.	53	36,538	40	108	18,353
彰化縣 Changhua C.	161	87,871	128	237	46,905
南投縣 Nantou C.	95	49,165	73	95	19,079
雲林縣 Yunlin C.	188	95,701	154	229	39,156
嘉義縣 Chiayi C.	130	153,578	94	148	23,870
屏東縣 Pingtung C.	80	40,465	69	69	15,218
臺東縣 Taitung C.	17	5,467	14	14	2,877
花蓮縣 Hualien C.	23	7,509	17	22	4,779
澎湖縣 Penghu C.	31	7,946	27	27	6,752
基隆市 Keelung City	2	30,000	2	217	30,000
新竹市 Hsinchu City	18	11,230	12	48	7,055
嘉義市 Chiayi City	45	18,114	38	55	7,563
福建省 Fuchien Prov.	21	17,311	17	138	16,646
金門縣 Kinmen C.	21	17,311	17	138	16,646
連江縣 Lienchiang C.	—	—	—	—	—
國家公園管理處 N.P.Adm.	3	1,319	3	3	1,319
其他內政部 指定特設主 管建築機關 Other M.O.I. Const. Orgs.	2	28,216	—	—	—

資料來源：本部營建署。

TABLE 66. ISSUED BUILDING CONSTRUCTION LICENSE
- BY LOCALITY AND USE

Lodging		商業類(B類) Commerce		工業、倉儲類 (C類) Industry, Storage	
宿舍安養(H1) Dormitory, Care					
件數 Cases	總樓地板面積 (平方公尺) Total Floor Area (m ²)	件數 Cases	總樓地板面積 (平方公尺) Total Floor Area (m ²)	件數 Cases	總樓地板面積 (平方公尺) Total Floor Area (m ²)
4	5,582	9	18,111	121	844,279
—	—	—	—	3	11,610
—	—	1	2,221	1	4,756
—	—	—	—	27	211,669
1	1,670	2	1,167	18	350,431
—	—	—	—	7	49,070
—	—	1	3,268	14	29,082
3	3,912	5	11,455	50	159,716
—	—	1	7,055	5	1,074
—	—	—	—	4	3,278
—	—	—	—	4	5,566
1	1,309	—	—	6	4,320
—	—	—	—	3	478
—	—	1	458	11	16,341
2	2,603	—	—	8	104,907
—	—	1	2,105	4	20,558
—	—	1	965	—	—
—	—	1	872	1	1,165
—	—	—	—	2	982
—	—	—	—	—	—
—	—	—	—	—	—
—	—	—	—	2	1,047
—	—	—	—	—	—
—	—	—	—	—	—
—	—	—	—	—	—
—	—	—	—	—	—
—	—	—	—	—	—
—	—	—	—	—	—
—	—	—	—	1	27,945

Source : Construction and Planning Agency, MOI.

表66. 核發建築物建造執照—按區域別及用途別分(續)

區域別 Locality		辦公、服務類(G類) Business, Service		休閒、文教類(D類) Leisure, Education		衛生、福利、 更生類(F類) Health, Welfare, Regeneration	
		件數 Cases	總樓地板面積 (平方公尺) Total Floor Area (m ²)	件數 Cases	總樓地板面積 (平方公尺) Total Floor Area (m ²)	件數 Cases	總樓地板面積 (平方公尺) Total Floor Area (m ²)
一〇五年九月 Sep., 2016		65	171,044	28	73,605	9	6,947
新北市	New Taipei City	3	125,024	3	15,244	—	—
臺北市	Taipei City	2	5,237	2	1,394	—	—
桃園市	Taoyuan City	7	7,013	2	2,454	1	778
臺中市	Taichung City	10	2,748	6	19,216	—	—
臺南市	Tainan City	5	9,369	1	175	3	2,965
高雄市	Kaohsiung City	8	4,044	—	—	1	526
臺灣省	Taiwan Prov.	27	17,208	13	34,843	4	2,678
宜蘭縣	Yilan C.	3	994	3	8,666	—	—
新竹縣	Hsinchu C.	1	177	1	4,844	—	—
苗栗縣	Miaoli C.	1	1,400	1	381	—	—
彰化縣	Changhua C.	2	2,792	1	9,162	1	461
南投縣	Nantou C.	2	3,933	—	—	1	1,625
雲林縣	Yunlin C.	1	50	2	1,147	—	—
嘉義縣	Chiayi C.	8	3,597	2	1,110	1	285
屏東縣	Pingtung C.	2	970	—	—	—	—
臺東縣	Taitung C.	—	—	—	—	—	—
花蓮縣	Hualien C.	1	56	1	533	—	—
澎湖縣	Penghu C.	1	87	—	—	—	—
基隆市	Keelung City	—	—	—	—	—	—
新竹市	Hsinchu City	4	2,972	—	—	1	307
嘉義市	Chiayi City	1	180	2	9,000	—	—
福建省	Fuchien Prov.	2	130	1	279	—	—
金門縣	Kinmen C.	2	130	1	279	—	—
連江縣	Lienchiang C.	—	—	—	—	—	—
國家公園管理處	N.P.Adm.	—	—	—	—	—	—
其他內政部 指定特設主 管建築機關	Other M.O.I. Const. Orgs.	1	271	—	—	—	—

TABLE 66. ISSUED BUILDING CONSTRUCTION LICENSE
- BY LOCALITY AND USE (CONT.)

公共集會類(A類) Assembly		宗教、殯葬類(E類) Religion, Funeral		危險物品類(I類) Hazard Contents		其他 Others	
		件數 Cases	總樓地板面積 (平方公尺) Total Floor Area (m ²)	件數 Cases	總樓地板面積 (平方公尺) Total Floor Area (m ²)	件數 Cases	總樓地板面積 (平方公尺) Total Floor Area (m ²)
1	313	10	22,259	3	619	160	210,373
—	—	—	—	—	—	4	6,014
—	—	—	—	—	—	—	—
—	—	—	—	—	—	3	40,744
—	—	1	968	—	—	10	15,059
—	—	1	2,437	—	—	36	27,852
—	—	1	87	1	60	18	20,665
1	313	7	18,767	2	559	88	99,783
1	313	—	—	—	—	3	219
—	—	—	—	1	434	2	203
—	—	—	—	—	—	7	10,838
—	—	2	2,110	—	—	20	20,812
—	—	3	15,025	—	—	13	9,025
—	—	1	97	—	—	18	38,452
—	—	—	—	—	—	15	17,206
—	—	—	—	—	—	4	1,614
—	—	1	1,535	—	—	1	90
—	—	—	—	—	—	2	104
—	—	—	—	1	125	—	—
—	—	—	—	—	—	—	—
—	—	—	—	—	—	—	—
—	—	—	—	—	—	1	896
—	—	—	—	—	—	2	324
—	—	—	—	—	—	1	256
—	—	—	—	—	—	—	—
—	—	—	—	—	—	—	—
—	—	—	—	—	—	—	—

表67. 核發建築物建造執照年累計—按區域別及用途別分

區域別 Locality	總計 Grand Total		住宿類(H類)		
			住宅(H-2類) Residential		
	總件數 Total Cases	總樓地板面積 (平方公尺) Total Floor Area (m ²)	件數 Cases	宅數 Houses	總樓地板面積 (平方公尺) Total Floor Area (m ²)
一〇五年一至九月 Jan. - Sep., 2016	16,495	19,668,080	12,084	59,749	10,067,375
新北市 New Taipei City	377	1,832,107	226	7,644	1,065,149
臺北市 Taipei City	155	1,480,199	85	3,891	600,303
桃園市 Taoyuan City	1,047	3,197,017	582	12,784	2,028,469
臺中市 Taichung City	1,641	2,918,961	1,128	9,458	1,746,275
臺南市 Tainan City	2,639	1,837,329	1,900	4,499	871,543
高雄市 Kaohsiung City	1,554	1,282,136	969	4,026	609,995
臺灣省 Taiwan Prov.	8,736	6,258,122	6,102	15,838	3,017,266
宜蘭縣 Yilan C.	772	531,112	550	1,890	367,958
新竹縣 Hsinchu C.	543	822,898	337	2,782	488,804
苗栗縣 Miaoli C.	687	595,758	416	1,584	299,558
彰化縣 Changhua C.	1,564	1,107,517	1,078	2,397	476,198
南投縣 Nantou C.	670	404,351	441	765	177,773
雲林縣 Yunlin C.	1,315	764,089	942	1,384	264,164
嘉義縣 Chiayi C.	991	580,131	712	943	184,508
屏東縣 Pingtung C.	793	462,081	534	646	149,612
臺東縣 Taitung C.	266	121,664	199	221	52,945
花蓮縣 Hualien C.	400	189,184	293	484	98,464
澎湖縣 Penghu C.	311	125,614	277	312	73,749
基隆市 Keelung City	33	158,319	22	957	137,369
新竹市 Hsinchu City	172	290,354	126	1,265	201,068
嘉義市 Chiayi City	219	105,050	175	208	45,096
福建省 Fuchien Prov.	199	140,496	164	679	99,332
金門縣 Kinmen C.	195	138,089	161	676	98,233
連江縣 Lienchiang C.	4	2,407	3	3	1,099
國家公園管理處 N.P.Adm.	43	17,396	16	17	16,012
其他內政部 指定特設主 管建築機關 Other M.O.I. Const. Orgs.	104	704,317	23	23	13,031

資料來源：本部營建署。

TABLE 67. ISSUED BUILDING CONSTRUCTION LICENSE OF THE YEAR
- BY LOCALITY AND USE

Lodging		商業類(B類) Commerce		工業、倉儲類 (C類) Industry, Storage	
宿舍安養(H1) Dormitory, Care					
件數 Cases	總樓地板面積 (平方公尺) Total Floor Area (m ²)	件數 Cases	總樓地板面積 (平方公尺) Total Floor Area (m ²)	件數 Cases	總樓地板面積 (平方公尺) Total Floor Area (m ²)
41	113,029	121	848,050	1,322	4,321,189
1	21,227	4	48,246	47	305,089
2	2,754	12	302,091	8	97,634
2	6,495	6	10,892	269	851,191
7	8,268	20	185,923	158	607,249
6	29,920	19	136,978	142	321,019
2	1,871	8	10,314	142	340,215
19	40,522	51	152,298	502	1,274,985
4	8,947	6	10,792	48	48,439
1	2,215	2	2,067	40	135,999
—	—	3	18,403	57	177,528
4	4,036	8	18,915	115	295,030
2	7,354	6	7,624	27	38,812
1	497	2	3,062	62	141,324
4	10,931	3	3,965	57	220,872
1	67	6	8,435	36	134,672
1	4,089	7	33,130	6	3,658
1	2,386	4	8,681	17	24,934
—	—	2	32,921	11	6,233
—	—	—	—	6	15,415
—	—	—	—	8	25,194
—	—	2	4,303	12	6,875
1	1,829	1	1,308	5	28,921
1	1,829	—	—	5	28,921
—	—	1	1,308	—	—
—	—	—	—	—	—
1	143	—	—	49	494,886

Source : Construction and Planning Agency, MOI.

表67. 核發建築物建造執照年累計—按區域別及用途別分(續)

區域別 Locality		辦公、服務類(G類) Business, Service		休閒、文教類(D類) Leisure, Education		衛生、福利、 更生類(F類) Health, Welfare, Regeneration	
		件數 Cases	總樓地板面積 (平方公尺) Total Floor Area (m ²)	件數 Cases	總樓地板面積 (平方公尺) Total Floor Area (m ²)	件數 Cases	總樓地板面積 (平方公尺) Total Floor Area (m ²)
一〇五年一至九月 Jan. - Sep., 2016		810	1,158,285	235	638,222	101	248,621
新北市	New Taipei City	35	155,556	15	132,708	4	17,561
臺北市	Taipei City	16	357,889	15	82,460	1	2,878
桃園市	Taoyuan City	47	122,566	19	23,525	12	7,612
臺中市	Taichung City	137	88,789	27	94,145	12	19,372
臺南市	Tainan City	135	62,294	18	79,939	11	19,276
高雄市	Kaohsiung City	148	44,366	14	25,341	8	18,658
臺灣省	Taiwan Prov.	273	249,782	119	179,980	52	86,569
宜蘭縣	Yilan C.	10	40,571	15	17,169	1	309
新竹縣	Hsinchu C.	35	69,202	6	9,858	11	18,364
苗栗縣	Miaoli C.	26	15,982	2	6,648	7	9,656
彰化縣	Changhua C.	39	21,124	25	38,948	8	10,132
南投縣	Nantou C.	11	8,723	6	5,566	3	14,784
雲林縣	Yunlin C.	43	9,679	13	22,665	1	1,209
嘉義縣	Chiayi C.	17	9,376	8	13,733	3	9,352
屏東縣	Pingtung C.	29	10,111	16	18,304	3	8,051
臺東縣	Taitung C.	7	11,333	6	8,818	6	981
花蓮縣	Hualien C.	17	17,175	7	20,355	2	4,287
澎湖縣	Penghu C.	13	7,992	4	3,322	—	—
基隆市	Keelung City	1	797	—	—	2	3,316
新竹市	Hsinchu City	11	4,203	6	2,376	5	6,128
嘉義市	Chiayi City	14	23,514	5	12,218	—	—
福建省	Fuchien Prov.	7	2,900	2	591	—	—
金門縣	Kinmen C.	7	2,900	2	591	—	—
連江縣	Lienchiang C.	—	—	—	—	—	—
國家公園管理處	N.P.Adm.	—	—	1	395	—	—
其他內政部 指定特設主 管建築機關	Other M.O.I. Const. Orgs.	12	74,143	5	19,138	1	76,695

TABLE 67. ISSUED BUILDING CONSTRUCTION LICENSE OF THE YEAR
- BY LOCALITY AND USE (CONT.)

公共集會類(A類) Assembly		宗教、殯葬類(E類) Religion, Funeral		危險物品類(I類) Hazard Contents		其他 Others		
		件數 Cases	總樓地板面積 (平方公尺) Total Floor Area (m ²)	件數 Cases	總樓地板面積 (平方公尺) Total Floor Area (m ²)	件數 Cases	總樓地板面積 (平方公尺) Total Floor Area (m ²)	
12		34,085	91	170,444	34	41,560	1,644	2,027,220
1	2,365	2	3,924	—	—	27	80,282	
—	—	3	16,609	—	—	7	17,581	
—	—	5	7,237	6	23,413	31	115,617	
1	1,811	7	32,735	2	646	91	133,748	
1	12,525	17	14,426	1	266	336	289,143	
—	—	6	3,262	9	2,566	223	225,548	
8	17,235	50	92,141	13	12,900	899	1,134,444	
1	313	2	3,173	2	1,105	21	32,336	
2	722	5	3,610	1	434	38	91,623	
1	400	2	1,996	1	373	47	65,214	
—	—	5	4,979	2	5,122	216	233,033	
—	—	9	60,764	1	576	66	82,375	
—	—	10	1,889	1	136	197	319,464	
—	—	2	2,425	1	250	136	124,719	
1	2,472	6	6,774	2	3,500	124	120,083	
—	—	3	3,291	—	—	12	3,419	
2	789	3	2,079	—	—	29	10,034	
—	—	2	951	1	125	1	321	
—	—	—	—	1	1,279	1	143	
—	—	1	210	—	—	6	51,175	
1	12,539	—	—	—	—	5	505	
—	—	1	110	—	—	16	5,505	
—	—	1	110	—	—	16	5,505	
—	—	—	—	—	—	—	—	
—	—	—	—	—	—	5	989	
1	149	—	—	3	1,769	9	24,363	

表68. 核發建築物建造執照—按月別及構造別分

TABLE 68. ISSUED BUILDING CONSTRUCTION LICENSE - BY MONTH AND MATERIAL

年 (月) 別 Year (Month)	總 計 Grand Total		鋼骨鋼筋混凝土構造 Steel Frame & Reinforced Concrete		混凝土構造 (含鋼筋混凝土構造) Reinforced Concrete	
	總樓地板面積 (平方公尺) Total Floor Area (m ²)	工程造價 (千元) Construction Cost (NT\$1,000)	總樓地板面積 (平方公尺) Total Floor Area (m ²)	工程造價 (千元) Construction Cost (NT\$1,000)	總樓地板面積 (平方公尺) Total Floor Area (m ²)	工程造價 (千元) Construction Cost (NT\$1,000)
九十六年 2007	34,732,493	265,738,929	3,432,350	29,476,759	27,170,986	209,466,147
九十七年 2008	26,166,355	205,553,677	2,281,922	18,180,109	20,376,501	164,441,531
九十八年 2009	19,915,953	151,163,768	1,639,709	13,832,261	15,448,595	119,364,115
九十九年 2010	31,174,017	246,976,514	2,766,716	22,702,009	23,226,966	183,507,913
一〇〇年 2011	34,148,423	278,145,137	2,842,385	24,699,083	26,333,369	214,634,370
一〇一年 2012	32,882,939	274,087,239	3,320,043	31,561,045	24,673,817	209,142,311
一〇二年 2013	39,760,495	350,522,002	2,775,489	26,812,948	30,966,264	277,361,909
一〇三年 2014	38,634,904	325,742,689	2,550,741	23,307,215	29,634,569	255,263,612
一〇四年 2015	32,595,657	275,098,031	2,895,768	25,939,291	24,028,319	212,045,602
九 月 Sept.	2,499,343	21,226,616	149,085	921,635	1,720,397	15,164,922
十 月 Oct.	2,191,380	17,421,893	181,387	1,919,370	1,637,234	13,403,513
十一月 Nov.	2,451,092	19,850,291	103,236	1,158,011	1,832,710	15,356,223
十二月 Dec.	3,237,829	27,552,672	267,420	2,716,084	2,395,713	21,687,341
一〇五年 2016	19,668,080	167,403,918	1,507,527	12,790,889	13,792,620	120,182,246
一 月 Jan.	2,509,916	20,788,127	129,665	1,028,337	1,998,129	17,391,298
二 月 Feb.	1,110,952	7,970,202	90,502	910,498	743,600	5,592,145
三 月 Mar.	2,517,350	22,464,950	120,372	728,644	1,896,664	17,614,913
四 月 Apr.	1,559,349	12,048,117	118,125	970,513	1,175,490	9,617,256
五 月 May	2,032,089	15,120,753	269,488	1,792,456	1,398,806	11,407,824
六 月 June	2,330,892	21,389,227	118,728	824,969	1,525,007	12,589,095
七 月 July	2,616,748	24,507,568	209,655	1,851,914	1,895,641	18,256,381
八 月 Aug.	2,524,961	21,842,567	260,145	2,621,135	1,743,803	15,837,116
九 月 Sept.	2,465,823	21,272,407	190,847	2,062,423	1,415,480	11,876,218
較上月增減(%) VS. with Last Month	-2.34	-2.61	-26.64	-21.32	-18.83	-25.01
較上年同月增減(%) VS. with Last Year	-1.34	0.22	28.01	123.78	-17.72	-21.69

資料來源：本部營建署。

鋼構造(94年以前為 鋼架構造) Steel		磚構造 Brick		木構造 Wooden		其 他 Others	
總樓地板面積 (平方公尺) Total Floor Area (m ²)	工程造價 (千元) Construction Cost (NT\$1,000)	總樓地板面積 (平方公尺) Total Floor Area (m ²)	工程造價 (千元) Construction Cost (NT\$1,000)	總樓地板面積 (平方公尺) Total Floor Area (m ²)	工程造價 (千元) Construction Cost (NT\$1,000)	總樓地板面積 (平方公尺) Total Floor Area (m ²)	工程造價 (千元) Construction Cost (NT\$1,000)
3,895,789	25,861,181	168,267	658,154	28,911	97,962	36,190	178,726
3,271,227	22,055,298	182,550	650,051	28,145	99,840	26,010	126,848
2,623,168	17,223,876	139,471	509,877	31,873	104,495	33,137	129,144
4,868,625	39,615,016	167,049	624,092	56,668	153,655	87,993	373,829
4,642,872	37,326,627	140,802	473,611	52,482	143,218	136,513	868,228
4,659,354	32,559,418	149,348	498,522	37,093	107,394	43,284	218,549
5,762,295	45,447,467	148,474	493,347	51,226	169,741	56,747	236,590
6,185,070	46,177,860	105,705	361,903	39,184	119,729	119,635	512,370
5,400,453	36,060,246	93,118	307,682	35,364	107,706	142,635	637,504
610,771	5,083,432	5,464	16,565	7,835	23,114	5,791	16,948
336,952	1,946,623	4,832	11,438	3,089	8,850	27,886	132,099
503,421	3,300,518	8,825	24,841	306	891	2,594	9,807
545,629	3,038,030	7,784	24,654	6,348	19,900	14,935	66,663
4,142,187	33,582,192	72,021	209,038	41,217	128,190	112,508	511,363
370,237	2,331,830	6,574	19,661	1,338	4,182	3,973	12,819
262,114	1,415,538	2,075	7,654	3,090	11,700	9,571	32,667
463,514	3,958,685	5,796	14,357	7,567	22,576	23,437	125,775
247,418	1,387,517	10,342	33,118	565	3,561	7,409	36,152
346,736	1,866,100	8,527	21,664	3,440	9,936	5,092	22,773
660,469	7,887,010	11,533	32,793	5,829	20,003	9,326	35,357
461,133	4,183,776	14,026	35,876	10,575	31,487	25,718	148,134
493,944	3,290,567	5,514	17,741	3,108	8,540	18,447	67,468
836,622	7,261,169	7,634	26,174	5,705	16,205	9,535	30,218
69.38	120.67	38.45	47.53	83.56	89.75	-48.31	-55.21
36.98	42.84	39.71	58.01	-27.19	-29.89	64.65	78.30

Source : Construction and Planning Agency, MOI.

表69. 核發建築物建造執照—按區域別及構造別分

TABLE 69. ISSUED BUILDING CONSTRUCTION LICENSE - BY LOCALITY AND MATERIAL

區域別 Locality	總計 Grand Total		鋼骨鋼筋混凝土構造 Steel Frame & Reinforced Concrete		混凝土構造 (含鋼筋混凝土構造) Reinforced Concrete	
	總樓地板面積 (平方公尺) Total Floor Area (m ²)	工程造價 (千元) Construction Cost (NT\$1,000)	總樓地板面積 (平方公尺) Total Floor Area (m ²)	工程造價 (千元) Construction Cost (NT\$1,000)	總樓地板面積 (平方公尺) Total Floor Area (m ²)	工程造價 (千元) Construction Cost (NT\$1,000)
一〇五年九月 Sep., 2016	2,465,823	21,272,407	190,847	2,062,423	1,415,480	11,876,218
新北市 New Taipei City	254,170	3,421,386	56,030	191,207	65,699	790,371
臺北市 Taipei City	114,598	1,902,921	87,195	1,609,616	24,726	246,788
桃園市 Taoyuan City	543,985	6,059,481	328	2,145	415,490	4,672,608
臺中市 Taichung City	535,900	3,784,568	18,239	116,821	150,129	1,316,124
臺南市 Tainan City	212,184	1,174,580	260	1,383	134,376	825,195
高雄市 Kaohsiung City	86,869	603,035	—	—	62,829	444,370
臺灣省 Taiwan Prov.	671,271	4,049,303	28,795	141,251	515,988	3,306,301
宜蘭縣 Yilan C.	69,526	495,200	20	115	67,241	481,985
新竹縣 Hsinchu C.	58,161	450,106	2,258	11,289	52,646	422,766
苗栗縣 Miaoli C.	36,538	221,693	144	779	33,615	209,481
彰化縣 Changhua C.	87,871	519,266	13,783	62,497	71,749	450,491
南投縣 Nantou C.	49,165	249,152	—	—	40,572	215,047
雲林縣 Yunlin C.	95,701	520,027	3,260	18,051	40,286	246,241
嘉義縣 Chiayi C.	153,578	851,398	445	2,315	121,909	701,717
屏東縣 Pingtung C.	40,465	204,164	—	—	21,555	110,911
臺東縣 Taitung C.	5,467	28,676	—	—	5,000	26,292
花蓮縣 Hualien C.	7,509	42,514	—	—	7,376	41,961
澎湖縣 Penghu C.	7,946	39,296	—	—	7,547	37,740
基隆市 Keelung City	30,000	270,034	—	—	30,000	270,034
新竹市 Hsinchu City	11,230	61,784	—	—	8,846	49,546
嘉義市 Chiayi City	18,114	95,993	8,885	46,205	7,646	42,089
福建省 Fuchien Prov.	17,311	90,147	—	—	16,979	88,884
金門縣 Kinmen C.	17,311	90,147	—	—	16,979	88,884
連江縣 Lienchiang C.	—	—	—	—	—	—
國家公園管理處 N.P.Adm.	1,319	6,729	—	—	1,319	6,729
其他內政部 指定特設主 管建築機關 Other M.O.I. Const. Orgs.	28,216	180,257	—	—	27,945	178,848

鋼構造 Steel		磚構造 Brick		木構造 Wooden		其他 Others	
總樓地板面積 (平方公尺) Total Floor Area (m ²)	工程造價 (千元) Construction Cost (NT\$1,000)	總樓地板面積 (平方公尺) Total Floor Area (m ²)	工程造價 (千元) Construction Cost (NT\$1,000)	總樓地板面積 (平方公尺) Total Floor Area (m ²)	工程造價 (千元) Construction Cost (NT\$1,000)	總樓地板面積 (平方公尺) Total Floor Area (m ²)	工程造價 (千元) Construction Cost (NT\$1,000)
836,622	7,261,169	7,634	26,174	5,705	16,205	9,535	30,218
132,441	2,439,808	—	—	—	—	—	—
2,279	43,575	—	—	—	—	398	2,942
126,279	1,377,318	1,888	7,410	—	—	—	—
367,119	2,349,061	413	2,562	—	—	—	—
71,202	331,247	2,973	8,143	3,373	8,612	—	—
23,970	158,348	—	—	—	—	70	317
112,729	559,140	2,360	8,059	2,332	7,593	9,067	26,959
2,265	13,100	—	—	—	—	—	—
3,102	15,510	—	—	—	—	155	541
2,779	11,433	—	—	—	—	—	—
2,305	6,092	34	186	—	—	—	—
8,426	33,270	—	—	—	—	167	835
42,973	228,388	477	1,972	—	—	8,705	25,375
27,402	135,220	1,450	4,345	2,332	7,593	40	208
18,910	93,253	—	—	—	—	—	—
467	2,384	—	—	—	—	—	—
133	553	—	—	—	—	—	—
—	—	399	1,556	—	—	—	—
—	—	—	—	—	—	—	—
2,384	12,238	—	—	—	—	—	—
1,583	7,699	—	—	—	—	—	—
332	1,263	—	—	—	—	—	—
332	1,263	—	—	—	—	—	—
—	—	—	—	—	—	—	—
—	—	—	—	—	—	—	—
271	1,409	—	—	—	—	—	—

資料來源：本部營建署。

Source : Construction and Planning Agency, MOI.

表70. 核發建築物拆除執照—按月別及用途別分

年 (月) 別 Year (Month)	總計 Grand Total			件數 Cases
	件數 Cases	宅數 Houses	總樓地板面積 (平方公尺) Total Floor Area (m ²)	
九十六年 2007	2,136	4,173	2,391,170	1,129
九十七年 2008	1,752	4,012	1,934,243	863
九十八年 2009	1,772	3,870	1,585,362	876
九十九年 2010	2,520	5,521	2,543,820	1,325
一〇〇年 2011	2,376	5,563	2,379,930	1,138
一〇一年 2012	2,529	4,679	2,208,117	1,199
一〇二年 2013	2,882	5,669	2,424,531	1,448
一〇三年 2014	2,668	5,436	2,071,815	1,401
一〇四年 2015	2,392	4,936	1,770,692	1,193
九月 Sept.	210	323	165,538	105
十月 Oct.	208	582	142,727	121
十一月 Nov.	201	323	142,994	113
十二月 Dec.	231	311	137,999	102
一〇五年 2016	1,758	3,342	1,463,340	813
一月 Jan.	204	579	250,428	91
二月 Feb.	140	160	90,012	66
三月 Mar.	207	415	152,966	93
四月 Apr.	192	314	116,639	87
五月 May	208	267	193,607	106
六月 June	222	537	168,154	98
七月 July	184	318	189,487	87
八月 Aug.	205	305	186,719	89
九月 Sept.	196	447	115,328	96
較上月增減(%) VS. with Last Month	-4.39	46.56	-38.23	7.87
較上年同月增減(%) VS. with Last Year	-6.67	38.39	-30.33	-8.57

資料來源：本部營建署。

TABLE 70. ISSUED BUILDING DEMOLITION LICENSE
- BY MONTH AND USE

住宅 Housing		其他 Others		
宅數 Houses	總樓地板面積 (平方公尺) Total Floor Area (m ²)	件數 Cases	宅數 Houses	總樓地板面積 (平方公尺) Total Floor Area (m ²)
2,648	418,589	1,007	1,525	1,972,581
2,763	388,904	889	1,249	1,545,339
2,486	353,027	896	1,384	1,232,335
3,925	580,958	1,195	1,596	1,962,862
3,034	428,627	1,238	2,529	1,951,303
3,002	461,780	1,330	1,677	1,746,337
3,731	565,135	1,434	1,938	1,859,396
3,792	553,996	1,267	1,644	1,517,819
3,402	434,273	1,199	1,534	1,336,419
181	24,317	105	142	141,221
403	49,505	87	179	93,222
229	44,240	88	94	98,754
157	22,597	129	154	115,402
1,539	238,272	945	1,803	1,225,068
238	39,163	113	341	211,265
80	14,004	74	80	76,008
183	29,022	114	232	123,944
171	26,945	105	143	89,694
153	24,895	102	114	168,712
180	30,686	124	357	137,468
191	26,074	97	127	163,413
157	18,697	116	148	168,022
186	28,786	100	261	86,542
18.47	53.96	-13.79	76.35	-48.49
2.76	18.38	-4.76	83.80	-38.72

Source : Construction and Planning Agency, MOI.

表71. 核發建築物拆除執照—按區域別及用途別分

區域別 Locality	總計 Grand Total			件數 Cases
	件數 Cases	宅數 Houses	總樓地板面積 (平方公尺) Total Floor Area (m ²)	
一〇五年九月 Sep., 2016	196	447	115,328	96
新北市 New Taipei City	13	25	7,118	9
臺北市 Taipei City	13	175	32,180	7
桃園市 Taoyuan City	6	6	10,028	2
臺中市 Taichung City	32	35	13,566	18
臺南市 Tainan City	37	39	14,463	19
高雄市 Kaohsiung City	21	32	10,727	8
臺灣省 Taiwan Prov.	74	135	27,246	33
宜蘭縣 Yilan C.	1	1	202	1
新竹縣 Hsinchu C.	3	3	514	1
苗栗縣 Miaoli C.	4	4	3,092	2
彰化縣 Changhua C.	12	12	3,549	4
南投縣 Nantou C.	9	9	3,040	2
雲林縣 Yunlin C.	5	5	3,787	—
嘉義縣 Chiayi C.	6	6	1,813	1
屏東縣 Pingtung C.	7	7	1,177	5
臺東縣 Taitung C.	1	1	193	1
花蓮縣 Hualien C.	8	8	1,091	6
澎湖縣 Penghu C.	4	4	600	1
基隆市 Keelung City	2	47	3,993	—
新竹市 Hsinchu City	4	14	3,027	3
嘉義市 Chiayi City	8	14	1,168	6
福建省 Fuchien Prov.	—	—	—	—
金門縣 Kinmen C.	—	—	—	—
連江縣 Lienchiang C.	—	—	—	—
國家公園管理處 N.P.Adm.	—	—	—	—
其他內政部 指定特設主 管建築機關 Other M.O.I. Const. Orgs.	—	—	—	—

資料來源：本部營建署。

TABLE 71. ISSUED BUILDING DEMOLITION LICENSE
- BY LOCALITY AND USE

住宅 Housing		其他 Others		
宅數 Houses	總樓地板面積 (平方公尺) Total Floor Area (m ²)	件數 Cases	宅數 Houses	總樓地板面積 (平方公尺) Total Floor Area (m ²)
186	28,786	100	261	86,542
19	3,023	4	6	4,095
67	8,484	6	108	23,696
2	386	4	4	9,642
19	3,156	14	16	10,410
20	4,082	18	19	10,381
13	2,190	13	19	8,537
46	7,465	41	89	19,781
1	202	—	—	—
1	160	2	2	354
2	200	2	2	2,892
5	751	8	7	2,798
2	375	7	7	2,665
—	—	5	5	3,787
1	222	5	5	1,591
5	937	2	2	240
1	193	—	—	—
6	730	2	2	361
1	91	3	3	509
—	—	2	47	3,993
13	2,856	1	1	171
8	748	2	6	420
—	—	—	—	—
—	—	—	—	—
—	—	—	—	—
—	—	—	—	—

Source : Construction and Planning Agency, MOI.

表72. 核發建築物使用執照—按月別及用途別分

年 (月) 別 Year (Month)	總計 Grand Total		住宿類(H類) Residential		
			住宅(H-2類) Residential		
	總件數 Total Cases	總樓地板面積 (平方公尺) Total Floor Area (m ²)	件數 Cases	宅數 Houses	總樓地板面積 (平方公尺) Total Floor Area (m ²)
九十六年 2007	34,797	36,024,385	27,608	130,596	21,578,032
九十七年 2008	27,376	32,717,134	20,804	111,202	18,414,605
九十八年 2009	16,770	26,534,930	11,777	75,870	13,517,972
九十九年 2010	22,293	24,013,834	17,418	71,875	13,315,090
一〇〇年 2011	26,250	25,885,034	20,642	71,565	13,253,304
一〇一年 2012	26,903	27,761,024	21,135	80,653	15,743,721
一〇二年 2013	28,014	28,771,809	22,372	86,438	16,887,729
一〇三年 2014	28,806	31,718,120	23,032	91,883	18,109,432
一〇四年 2015	28,835	32,867,597	23,218	99,422	18,981,972
九月 Sept.	2,362	2,691,102	1,872	7,919	1,563,648
十月 Oct.	2,494	3,552,309	2,041	13,095	2,406,451
十一月 Nov.	2,757	3,276,214	2,266	11,541	2,143,299
十二月 Dec.	2,792	3,587,194	2,203	9,468	1,798,037
一〇五年 2016	17,170	21,849,871	13,328	70,635	12,881,891
一月 Jan.	2,165	2,612,585	1,719	8,711	1,667,433
二月 Feb.	1,308	2,501,179	1,018	8,177	1,399,725
三月 Mar.	2,087	2,231,323	1,635	7,598	1,361,401
四月 Apr.	1,695	2,131,947	1,325	6,970	1,292,750
五月 May	2,149	2,602,889	1,629	7,362	1,360,063
六月 June	1,859	2,136,732	1,414	6,559	1,218,950
七月 July	1,875	2,185,125	1,476	7,436	1,334,891
八月 Aug.	2,380	3,254,827	1,844	10,717	1,914,998
九月 Sept.	1,652	2,193,264	1,268	7,105	1,331,680
較上月增減(%) VS. with Last Month	-30.59	-32.62	-31.24	-33.70	-30.46
較上年同月增減(%) VS. with Last Year	-30.06	-18.50	-32.26	-10.28	-14.84

資料來源：本部營建署。

說明：1. 用途別依「建築物使用類組及變更使用辦法」分類。
2. 表列數字包括內政部指定特設主管建築機關資料。

TABLE 72. ISSUED BUILDING USAGE LICENSE - BY MONTH AND USE

Lodging 宿舍安養(H-1) Dormitory, Care		商業類(B類) Commerce		工業、倉儲類 (C類) Industry, Storage	
件數 Cases	總樓地板面積 (平方公尺) Total Floor Area (m ²)	件數 Cases	總樓地板面積 (平方公尺) Total Floor Area (m ²)	件數 Cases	總樓地板面積 (平方公尺) Total Floor Area (m ²)
208	603,820	679	918,106	2,034	6,163,143
117	233,455	175	1,002,028	2,205	5,355,333
85	441,861	120	1,191,590	1,421	4,821,728
47	194,565	113	563,213	1,455	4,424,911
64	236,246	130	859,465	1,770	6,013,972
72	170,315	168	613,795	1,744	5,054,628
66	188,158	136	627,985	1,760	5,086,044
81	133,473	141	1,453,133	1,742	5,259,698
65	270,003	133	1,231,442	1,710	5,603,267
4	40,420	7	77,298	186	336,638
2	9,702	6	89,651	163	555,557
5	21,834	14	70,895	148	430,841
5	16,800	15	230,432	156	938,240
46	181,514	93	726,477	1,157	4,074,764
9	35,544	14	80,688	129	346,955
5	16,393	6	191,533	75	454,776
2	32,709	14	106,766	164	328,807
4	6,130	10	34,576	114	379,236
9	23,173	11	21,332	172	741,785
2	32,314	12	43,249	143	328,608
5	8,869	8	42,766	134	491,819
3	12,497	9	30,551	135	750,008
7	13,885	9	175,016	91	252,770
133.33	11.11	0.00	472.87	-32.59	-66.30
75.00	-65.65	28.57	126.42	-51.08	-24.91

Source: Construction and Planning Agency, MOI.

Note : 1.The figures are classified according to Architecture Usage Classification and Change Usage regulation.
2.The figures include the data of M.O.I. Const. Orgs..

表72. 核發建築物使用執照—按月別及用途別分(續)

年 (月) 別 Year (Month)	辦公、服務類(G類) Business, Service		休閒、文教類(D類) Leisure, Education		衛生、福利、 更生類(F類) Health, Welfare, Regeneration	
	件數 Cases	總樓地板面積 (平方公尺) Total Floor Area (m ²)	件數 Cases	總樓地板面積 (平方公尺) Total Floor Area (m ²)	件數 Cases	總樓地板面積 (平方公尺) Total Floor Area (m ²)
九十六年 2007	1,801	2,772,328	601	1,998,771	137	425,343
九十七年 2008	1,816	3,549,581	615	2,058,782	145	583,728
九十八年 2009	1,243	2,582,687	613	2,227,010	111	353,167
九十九年 2010	1,047	2,076,337	498	1,284,411	105	266,410
一〇〇年 2011	1,213	1,329,646	561	1,497,456	124	399,191
一〇一年 2012	1,230	1,932,119	613	1,517,068	122	298,172
一〇二年 2013	1,099	1,946,248	456	1,364,936	112	258,107
一〇三年 2014	1,087	1,922,403	394	1,266,778	118	514,640
一〇四年 2015	915	2,259,869	410	1,315,946	114	464,808
九月 Sept.	67	251,885	37	118,290	11	20,011
十月 Oct.	74	64,062	29	86,955	7	68,679
十一月 Nov.	69	68,284	35	143,134	13	22,974
十二月 Dec.	81	197,488	34	100,567	8	4,495
一〇五年 2016	673	1,184,235	235	672,949	79	259,482
一月 Jan.	72	91,089	30	88,695	8	15,891
二月 Feb.	58	220,540	24	65,353	3	8,341
三月 Mar.	71	45,512	25	125,513	7	42,369
四月 Apr.	70	191,630	24	63,782	6	8,888
五月 May	96	178,602	21	29,983	10	11,839
六月 June	83	186,791	30	54,633	9	64,979
七月 July	54	73,906	20	32,238	10	19,640
八月 Aug.	111	84,648	38	141,126	18	75,587
九月 Sept.	58	111,517	23	71,626	8	11,948
較上月增減(%) VS. with Last Month	-47.75	31.74	-39.47	-49.25	-55.56	-84.19
較上年同月增減(%) VS. with Last Year	-13.43	-55.73	-37.84	-39.45	-27.27	-40.29

TABLE 72. ISSUED BUILDING USAGE LICENSE - BY MONTH AND USE(CONT.)

公共集會類(A類) Assembly		宗教、殯葬類(E類) Religion, Funeral		危險物品類(I類) Hazard Contents		其他 Others	
件數 Cases	總樓地板面積 (平方公尺) Total Floor Area (m ²)	件數 Cases	總樓地板面積 (平方公尺) Total Floor Area (m ²)	件數 Cases	總樓地板面積 (平方公尺) Total Floor Area (m ²)	件數 Cases	總樓地板面積 (平方公尺) Total Floor Area (m ²)
40	60,293	151	170,402	50	30,148	1,488	1,303,999
38	109,933	164	215,577	63	32,678	1,234	1,161,434
37	198,626	146	234,140	45	16,285	1,172	949,864
51	61,873	169	215,777	28	10,723	1,362	1,600,524
43	59,356	155	182,354	26	16,430	1,522	2,037,614
35	41,973	136	279,567	27	18,909	1,621	2,090,757
34	164,866	154	189,318	43	51,270	1,782	2,007,148
20	85,342	132	225,778	33	30,804	2,026	2,716,639
37	78,340	109	153,840	30	21,659	2,094	2,486,451
3	1,252	12	13,416	1	574	162	267,670
4	1,747	7	8,458	3	4,057	158	256,990
3	4,206	6	13,898	2	1,105	196	355,744
5	5,485	9	26,350	1	218	275	269,082
23	60,471	123	116,326	35	24,077	1,378	1,667,685
—	—	18	19,670	4	3,527	162	263,093
4	8,025	7	11,972	2	494	106	124,027
4	11,600	16	8,493	8	4,037	141	164,116
3	1,025	11	11,778	2	816	126	141,336
3	6,639	16	12,564	3	1,386	179	215,523
4	13,705	14	9,044	3	3,621	145	180,838
—	—	12	9,794	2	659	154	170,543
1	16,438	17	18,252	7	8,649	197	202,073
4	3,039	12	14,759	4	888	168	206,136
300.00	-81.51	-29.41	-19.14	-42.86	-89.73	-14.72	2.01
33.33	142.73	0.00	10.01	300.00	54.70	3.70	-22.99

表73. 核發建築物使用執照—按區域別及用途別分

區域別 Locality	總計 Grand Total		住宿類(H類) Residential		
	總件數 Total Cases	總樓地板面積 (平方公尺) Total Floor Area (m ²)	住宅(H2) Residential		
			件數 Cases	宅數 Houses	總樓地板面積 (平方公尺) Total Floor Area (m ²)
一〇五年九月 Sep., 2016	1,652	2,193,264	1,268	7,105	1,331,680
新北市 New Taipei City	41	415,608	26	2,077	309,491
臺北市 Taipei City	18	176,307	14	471	142,812
桃園市 Taoyuan City	116	602,519	81	1,585	273,760
臺中市 Taichung City	193	200,734	157	761	156,886
臺南市 Tainan City	245	126,680	180	241	49,775
高雄市 Kaohsiung City	151	191,208	101	402	92,390
臺灣省 Taiwan Prov.	864	460,269	698	1,549	303,124
宜蘭縣 Yilan C.	149	68,329	136	159	35,117
新竹縣 Hsinchu C.	66	92,497	49	543	85,409
苗栗縣 Miaoli C.	76	50,714	69	143	28,305
彰化縣 Changhua C.	211	74,567	178	263	59,634
南投縣 Nantou C.	56	23,992	45	58	14,169
雲林縣 Yunlin C.	88	49,122	59	59	14,547
嘉義縣 Chiayi C.	41	23,119	28	29	6,053
屏東縣 Pingtung C.	46	17,535	28	29	6,467
臺東縣 Taitung C.	35	7,901	32	32	7,326
花蓮縣 Hualien C.	40	11,788	28	32	8,910
澎湖縣 Penghu C.	16	4,184	14	14	3,455
基隆市 Keelung City	2	464	1	5	321
新竹市 Hsinchu City	27	32,935	24	175	31,618
嘉義市 Chiayi City	11	3,122	7	8	1,793
福建省 Fuchien Prov.	16	4,989	11	19	3,442
金門縣 Kinmen C.	16	4,989	11	19	3,442
連江縣 Lienchiang C.	—	—	—	—	—
國家公園管理處 N.P.Adm.	2	660	—	—	—
其他內政部 指定特設主 管建築機關 Other M.O.I. Const. Orgs.	6	14,290	—	—	—

資料來源：本部營建署。

TABLE 73. ISSUED BUILDING USAGE LICENSE
- BY LOCALITY AND USE

Lodging		商業類(B類) Commerce		工業、倉儲類 (C類) Industry, Storage	
宿舍安養(H1) Dormitory, Care					
件數 Cases	總樓地板面積 (平方公尺) Total Floor Area (m ²)	件數 Cases	總樓地板面積 (平方公尺) Total Floor Area (m ²)	件數 Cases	總樓地板面積 (平方公尺) Total Floor Area (m ²)
7	13,885	9	175,016	91	252,770
—	—	—	—	5	32,278
—	—	1	26,951	—	—
1	973	3	115,888	18	75,624
—	—	1	2,935	11	12,517
2	6,823	—	—	8	27,474
—	—	3	27,489	7	23,968
3	5,400	1	1,753	36	66,927
1	4,415	—	—	5	27,712
—	—	1	1,753	2	968
—	—	—	—	1	1,970
—	—	—	—	5	3,480
—	—	—	—	3	925
—	—	—	—	8	19,154
—	—	—	—	4	7,817
1	423	—	—	4	3,100
—	—	—	—	1	163
1	562	—	—	—	—
—	—	—	—	2	729
—	—	—	—	—	—
—	—	—	—	—	—
—	—	—	—	1	909
—	—	—	—	—	—
—	—	—	—	3	1,182
—	—	—	—	3	1,182
—	—	—	—	—	—
—	—	—	—	—	—
1	689	—	—	3	12,800

Source : Construction and Planning Agency, MOI.

表73. 核發建築物使用執照—按區域別及用途別分(續)

區域別 Locality		辦公、服務類(G類) Business, Service		休閒、文教類(D類) Leisure, Education		衛生、福利、 更生類(F類) Health, Welfare, Regeneration	
		件數 Cases	總樓地板面積 (平方公尺) Total Floor Area (m ²)	件數 Cases	總樓地板面積 (平方公尺) Total Floor Area (m ²)	件數 Cases	總樓地板面積 (平方公尺) Total Floor Area (m ²)
一〇五年九月 Sep., 2016		58	111,517	23	71,626	8	11,948
新北市	New Taipei City	3	47,752	2	25,031	1	176
臺北市	Taipei City	1	6,397	2	147	—	—
桃園市	Taoyuan City	5	40,984	1	17,795	1	62
臺中市	Taichung City	11	3,565	4	9,335	3	5,178
臺南市	Tainan City	13	4,249	2	6,241	—	—
高雄市	Kaohsiung City	7	2,837	2	11,248	—	—
臺灣省	Taiwan Prov.	18	5,733	8	1,236	3	6,532
宜蘭縣	Yilan C.	—	—	2	154	—	—
新竹縣	Hsinchu C.	3	2,104	1	133	—	—
苗栗縣	Miaoli C.	—	—	—	—	—	—
彰化縣	Changhua C.	2	66	2	331	—	—
南投縣	Nantou C.	1	272	—	—	1	5,012
雲林縣	Yunlin C.	2	1,164	1	234	1	809
嘉義縣	Chiayi C.	1	217	—	—	—	—
屏東縣	Pingtung C.	6	1,203	—	—	—	—
臺東縣	Taitung C.	1	274	—	—	—	—
花蓮縣	Hualien C.	—	—	—	—	—	—
澎湖縣	Penghu C.	—	—	—	—	—	—
基隆市	Keelung City	—	—	—	—	—	—
新竹市	Hsinchu City	—	—	1	199	—	—
嘉義市	Chiayi City	2	433	1	185	1	711
福建省	Fuchien Prov.	—	—	1	252	—	—
金門縣	Kinmen C.	—	—	1	252	—	—
連江縣	Lienchiang C.	—	—	—	—	—	—
國家公園管理處	N.P.Adm.	—	—	1	341	—	—
其他內政部 指定特設主 管建築機關	Other M.O.I. Const. Orgs.	—	—	—	—	—	—

TABLE 73. ISSUED BUILDING USAGE LICENSE
- BY LOCALITY AND USE (CONT.)

公共集會類(A類) Assembly		宗教、殯葬類(E類) Religion, Funeral		危險物品類(I類) Hazard Contents		其他 Others	
		件數 Cases	總樓地板面積 (平方公尺) Total Floor Area (m ²)	件數 Cases	總樓地板面積 (平方公尺) Total Floor Area (m ²)	件數 Cases	總樓地板面積 (平方公尺) Total Floor Area (m ²)
4	3,039	12	14,759	4	888	168	206,136
—	—	3	523	1	357	—	—
—	—	—	—	—	—	—	—
—	—	1	986	—	—	5	76,447
—	—	—	—	1	211	5	10,107
—	—	2	147	—	—	38	31,971
—	—	1	789	—	—	30	32,487
4	3,039	4	12,201	2	320	87	54,004
—	—	—	—	1	214	4	717
—	—	—	—	—	—	10	2,130
1	1,147	2	11,500	—	—	3	7,792
—	—	—	—	—	—	24	11,056
1	379	1	337	1	106	3	2,792
—	—	—	—	—	—	17	13,214
—	—	1	364	—	—	7	8,668
—	—	—	—	—	—	7	6,342
—	—	—	—	—	—	1	138
2	1,513	—	—	—	—	9	803
—	—	—	—	—	—	—	—
—	—	—	—	—	—	1	143
—	—	—	—	—	—	1	209
—	—	—	—	—	—	—	—
—	—	1	113	—	—	—	—
—	—	1	113	—	—	—	—
—	—	—	—	—	—	—	—
—	—	—	—	—	—	1	319
—	—	—	—	—	—	2	801

表74. 核發建築物使用執照年累計—按區域別及用途別分

區域別 Locality	總計 Grand Total		住宿類(H類) 住宅(H2) Residential		
	總件數 Total Cases	總樓地板面積 (平方公尺) Total Floor Area (m ²)	件數 Cases	宅數 Houses	總樓地板面積 (平方公尺) Total Floor Area (m ²)
一〇五年一至九月 Jan. - Sep., 2016	17,170	21,849,871	13,328	70,635	12,881,891
新北市 New Taipei City	392	2,818,593	255	11,850	1,799,041
臺北市 Taipei City	184	1,130,587	115	4,220	736,587
桃園市 Taoyuan City	1,179	4,303,139	803	16,028	2,740,858
臺中市 Taichung City	1,809	2,556,256	1,404	7,764	1,730,015
臺南市 Tainan City	2,676	1,672,627	2,124	4,238	852,918
高雄市 Kaohsiung City	1,539	2,060,366	1,120	6,210	1,026,484
臺灣省 Taiwan Prov.	9,097	6,399,477	7,318	19,686	3,902,368
宜蘭縣 Yilan C.	1,033	605,430	936	1,427	301,749
新竹縣 Hsinchu C.	600	1,038,135	455	4,101	773,610
苗栗縣 Miaoli C.	706	565,355	602	2,315	396,353
彰化縣 Changhua C.	1,609	871,271	1,226	1,824	405,592
南投縣 Nantou C.	677	306,699	579	718	180,743
雲林縣 Yunlin C.	1,152	596,197	851	1,163	240,837
嘉義縣 Chiayi C.	721	294,491	554	656	124,053
屏東縣 Pingtung C.	901	432,910	664	704	154,913
臺東縣 Taitung C.	418	142,997	358	372	85,926
花蓮縣 Hualien C.	537	241,724	479	667	179,203
澎湖縣 Penghu C.	228	60,849	189	189	46,237
基隆市 Keelung City	29	362,280	17	2,217	327,949
新竹市 Hsinchu City	201	664,453	159	2,624	532,285
嘉義市 Chiayi City	285	216,686	249	709	152,918
福建省 Fuchien Prov.	150	91,194	130	566	71,513
金門縣 Kinmen C.	148	90,698	129	561	71,144
連江縣 Lienchiang C.	2	496	1	5	369
國家公園管理處 N.P.Adm.	21	5,745	16	19	4,376
其他內政部 指定特設主 管建築機關 Other M.O.I. Const. Orgs.	123	811,887	43	54	17,731

資料來源：本部營建署。

TABLE 74. ISSUED BUILDING USAGE LICENSE OF THE YEAR
- BY LOCALITY AND USE

Lodging		商業類(B類) Commerce		工業、倉儲類 (C類) Industry, Storage	
宿舍安養(H1) Dormitory, Care					
件數 Cases	總樓地板面積 (平方公尺) Total Floor Area (m ²)	件數 Cases	總樓地板面積 (平方公尺) Total Floor Area (m ²)	件數 Cases	總樓地板面積 (平方公尺) Total Floor Area (m ²)
46	181,514	93	726,477	1,157	4,074,764
6	45,466	7	84,487	49	339,769
3	41,234	7	38,970	4	12,212
4	9,724	8	157,252	240	940,656
5	16,584	17	82,490	114	316,693
9	10,408	4	5,160	116	427,090
1	17,603	12	217,645	121	327,907
16	39,685	37	140,024	463	1,051,279
2	8,255	3	7,379	41	176,684
1	6,056	1	1,753	34	81,872
1	5,641	1	594	38	108,233
—	—	7	18,044	128	280,516
—	—	4	10,101	15	26,158
1	2,994	1	593	68	115,806
1	364	1	1,128	33	75,148
5	6,198	3	22,805	54	76,423
1	800	5	19,912	10	9,864
3	953	3	6,359	10	17,368
—	—	—	—	14	3,279
—	—	—	—	3	12,014
1	8,424	1	791	12	64,561
—	—	7	50,565	3	3,353
—	—	—	—	5	9,915
—	—	—	—	—	—
—	—	—	—	—	—
2	810	1	449	45	649,243

Source : Construction and Planning Agency, MOI.

表74. 核發建築物使用執照年累計—按區域別及用途別分(續)

區域別 Locality	辦公、服務類(G類) Business, Service		休閒、文教類(D類) Leisure, Education		衛生、福利、 更生類(F類) Health, Welfare, Regeneration	
	件數 Cases	總樓地板面積 (平方公尺) Total Floor Area (m ²)	件數 Cases	總樓地板面積 (平方公尺) Total Floor Area (m ²)	件數 Cases	總樓地板面積 (平方公尺) Total Floor Area (m ²)
一〇五年一至九月 Jan. - Sep., 2016	673	1,184,235	235	672,949	79	259,482
新北市 New Taipei City	30	326,951	21	137,206	4	9,340
臺北市 Taipei City	21	209,889	14	9,749	2	28,992
桃園市 Taoyuan City	36	127,914	25	98,985	9	8,132
臺中市 Taichung City	130	78,616	25	54,499	11	12,623
臺南市 Tainan City	91	41,843	16	96,395	9	19,780
高雄市 Kaohsiung City	112	59,753	26	88,380	8	37,586
臺灣省 Taiwan Prov.	239	222,577	101	176,025	36	143,029
宜蘭縣 Yilan C.	8	11,930	15	8,253	3	50,280
新竹縣 Hsinchu C.	28	76,922	13	53,857	7	16,347
苗栗縣 Miaoli C.	13	8,169	3	4,683	—	—
彰化縣 Changhua C.	40	26,930	13	12,907	5	19,340
南投縣 Nantou C.	12	4,151	4	13,002	6	10,333
雲林縣 Yunlin C.	42	7,628	12	9,669	3	10,343
嘉義縣 Chiayi C.	10	5,143	2	914	1	102
屏東縣 Pingtung C.	34	27,021	10	24,627	2	13,495
臺東縣 Taitung C.	8	2,335	5	5,737	5	2,554
花蓮縣 Hualien C.	5	2,339	6	5,782	1	16,344
澎湖縣 Penghu C.	13	3,679	4	3,069	1	1,867
基隆市 Keelung City	2	425	4	19,103	—	—
新竹市 Hsinchu City	15	41,529	8	14,046	1	1,313
嘉義市 Chiayi City	9	4,376	2	376	1	711
福建省 Fuchien Prov.	4	7,400	2	776	—	—
金門縣 Kinmen C.	3	7,273	2	776	—	—
連江縣 Lienchiang C.	1	127	—	—	—	—
國家公園管理處 N.P.Adm.	1	488	1	341	—	—
其他內政部 指定特設主 管建築機關 Other M.O.I. Const. Orgs.	9	108,804	4	10,593	—	—

TABLE 74. ISSUED BUILDING USAGE LICENSE OF THE YEAR
- BY LOCALITY AND USE (CONT.)

公共集會類(A類) Assembly		宗教、殯葬類(E類) Religion, Funeral		危險物品類(I類) Hazard Contents		其他 Others	
件數 Cases	總樓地板面積 (平方公尺) Total Floor Area (m ²)	件數 Cases	總樓地板面積 (平方公尺) Total Floor Area (m ²)	件數 Cases	總樓地板面積 (平方公尺) Total Floor Area (m ²)	件數 Cases	總樓地板面積 (平方公尺) Total Floor Area (m ²)
23	60,471	123	116,326	35	24,077	1,378	1,667,685
—	—	5	16,050	4	1,804	11	58,479
—	—	—	—	—	—	18	52,954
2	5,235	11	10,887	6	10,600	35	192,896
5	41,777	11	8,802	3	1,354	84	212,803
1	1,404	10	4,667	4	5,027	292	207,935
—	—	9	6,612	6	1,912	124	276,484
11	6,291	75	69,166	10	3,154	791	645,879
—	—	6	7,645	1	214	18	33,041
—	—	4	1,620	—	—	57	26,098
1	1,147	5	14,682	—	—	42	25,853
—	—	14	10,495	4	2,174	172	95,273
1	379	5	4,066	2	256	49	57,510
—	—	8	2,222	1	219	165	205,886
—	—	3	3,083	1	127	115	84,429
2	636	16	17,336	—	—	111	89,456
1	284	2	614	—	—	23	14,971
4	2,544	4	2,128	1	164	21	8,540
1	89	6	2,629	—	—	—	—
—	—	2	2,646	—	—	1	143
1	1,212	—	—	—	—	3	292
—	—	—	—	—	—	14	4,387
3	851	2	142	—	—	4	597
3	851	2	142	—	—	4	597
—	—	—	—	—	—	—	—
—	—	—	—	—	—	3	540
1	4,913	—	—	2	226	16	19,118

表75. 核發建築物使用執照—按月別及構造別分

年 (月) 別 Year (Month)	總 計 Grand Total		鋼骨鋼筋混凝土構造 Steel Frame & Reinforced Concrete		混凝土構造 (含鋼筋混凝土構造) Reinforced Concrete	
	總樓地板面積 (平方公尺) Total Floor Area (m ²)	工程造價 (千元) Construction Cost (NT\$1,000)	總樓地板面積 (平方公尺) Total Floor Area (m ²)	工程造價 (千元) Construction Cost (NT\$1,000)	總樓地板面積 (平方公尺) Total Floor Area (m ²)	工程造價 (千元) Construction Cost (NT\$1,000)
	九十六年 2007	36,024,385	254,004,222	3,075,708	21,826,477	29,443,170
九十七年 2008	32,717,134	246,476,575	2,085,985	15,339,383	26,910,688	206,303,433
九十八年 2009	26,534,930	213,321,500	2,933,172	25,175,671	20,635,417	167,269,319
九十九年 2010	24,013,834	185,920,181	2,884,144	23,293,972	17,404,202	136,401,363
一〇〇年 2011	25,885,034	190,240,394	2,277,772	18,204,808	19,261,070	144,737,134
一〇一年 2012	27,761,024	215,963,640	2,260,855	20,862,806	21,216,710	166,701,630
一〇二年 2013	28,771,809	230,495,695	2,495,094	22,505,240	22,161,462	182,811,278
一〇三年 2014	31,718,120	267,940,432	2,727,407	23,983,007	22,976,841	195,978,832
一〇四年 2015	32,867,597	271,665,566	2,355,320	22,323,153	24,330,421	203,555,004
九 月 Sept.	2,691,102	22,320,462	184,735	2,021,844	2,005,014	16,956,638
十 月 Oct.	3,552,309	31,918,432	251,342	1,750,565	2,875,704	26,288,831
十一月 Nov.	3,276,214	26,492,056	191,139	1,755,417	2,587,543	21,995,200
十二月 Dec.	3,587,194	28,445,534	349,533	3,414,906	2,599,150	21,432,604
一〇五年 2016	21,849,871	188,089,410	1,042,264	9,115,122	17,157,713	152,542,527
一 月 Jan.	2,612,585	21,889,858	161,672	1,586,027	2,104,411	17,643,640
二 月 Feb.	2,501,179	22,135,789	97,671	709,545	2,157,902	19,994,793
三 月 Mar.	2,231,323	19,736,286	126,317	1,262,837	1,773,198	15,951,016
四 月 Apr.	2,131,947	18,417,768	88,519	581,092	1,694,637	15,411,216
五 月 May	2,602,889	20,627,596	79,346	598,730	1,932,263	15,632,055
六 月 June	2,136,732	18,053,524	67,767	400,267	1,753,954	15,586,992
七 月 July	2,185,125	18,102,458	164,222	1,507,001	1,710,593	14,338,274
八 月 Aug.	3,254,827	27,510,922	158,735	1,426,638	2,380,789	21,467,939
九 月 Sept.	2,193,264	21,615,209	98,015	1,042,985	1,649,966	16,516,602
較上月增減(%) VS. with Last Month	-32.62	-21.43	-38.25	-26.89	-30.70	-23.06
較上年同月增減(%) VS. with Last Year	-18.50	-3.16	-46.94	-48.41	-17.71	-2.60

資料來源：本部營建署。

TABLE 75. ISSUED BUILDING USAGE LICENSE
- BY MONTH AND MATERIAL

鋼構造(94年以前為 鋼架構造) Steel		磚構造 Brick		木構造 Wooden		其 他 Others	
總樓地板面積 (平方公尺) Total Floor Area (m ²)	工程造價 (千元) Construction Cost (NT\$1,000)	總樓地板面積 (平方公尺) Total Floor Area (m ²)	工程造價 (千元) Construction Cost (NT\$1,000)	總樓地板面積 (平方公尺) Total Floor Area (m ²)	工程造價 (千元) Construction Cost (NT\$1,000)	總樓地板面積 (平方公尺) Total Floor Area (m ²)	工程造價 (千元) Construction Cost (NT\$1,000)
3,236,855	19,158,898	203,279	769,800	32,350	113,054	33,023	157,140
3,451,295	23,775,418	218,577	853,783	21,593	70,542	28,996	134,016
2,742,070	20,053,572	157,989	622,697	28,276	95,461	38,006	104,780
3,495,211	25,456,947	156,899	557,347	46,854	112,690	26,524	97,862
4,064,152	26,360,189	166,581	569,321	44,829	121,051	70,630	247,891
4,024,917	27,499,529	165,831	593,408	41,502	134,141	51,209	172,126
3,896,411	24,404,411	131,063	435,272	44,165	145,282	43,614	194,212
5,716,279	46,978,889	168,336	569,750	39,512	114,679	89,745	315,275
5,873,378	44,144,205	130,583	461,510	33,356	114,010	144,539	1,067,684
481,502	3,276,121	7,525	22,436	2,248	8,702	10,078	34,721
407,843	3,812,474	7,972	36,143	3,431	10,691	6,017	19,728
479,732	2,682,107	12,194	36,627	1,892	7,103	3,714	15,602
622,148	3,534,544	8,427	34,434	3,719	11,947	4,217	17,099
3,505,465	25,975,792	71,803	208,001	29,091	93,118	43,535	154,850
322,964	2,577,412	11,996	43,894	4,220	14,018	7,322	24,867
232,132	1,381,141	3,175	11,695	1,644	4,986	8,655	33,629
321,678	2,485,675	2,419	9,895	1,011	4,758	6,700	22,105
330,260	2,360,198	6,677	22,785	4,545	15,446	7,309	27,031
569,528	4,360,003	14,911	13,634	1,922	6,986	4,919	16,188
301,182	2,024,308	6,371	15,607	3,236	11,078	4,222	15,272
298,448	2,215,976	7,941	28,360	3,112	9,319	809	3,528
694,132	4,547,952	10,976	38,349	7,765	21,753	2,430	8,291
435,141	4,023,127	7,337	23,782	1,636	4,774	1,169	3,939
-37.31	-11.54	-33.15	-37.99	-78.93	-78.05	-51.89	-52.49
-9.63	22.80	-2.50	6.00	-27.22	-45.14	-88.40	-88.66

Source : Construction and Planning Agency, MOI.

表76. 核發建築物使用執照—按區域別及構造別分

區域別 Locality	總計 Grand-Total		鋼骨鋼筋混凝土構造 Steel Frame & Reinforced Concrete		混凝土構造 (含鋼筋混凝土構造) Reinforced Concrete	
	總樓地板面積 (平方公尺) Total Floor Area (㎡)	工程造價 (千元) Construction Cost (NT\$1,000)	總樓地板面積 (平方公尺) Total Floor Area (㎡)	工程造價 (千元) Construction Cost (NT\$1,000)	總樓地板面積 (平方公尺) Total Floor Area (㎡)	工程造價 (千元) Construction Cost (NT\$1,000)
一〇五年九月 Sep., 2016	2,193,264	21,615,209	98,015	1,042,985	1,649,966	16,516,602
新北市 New Taipei City	415,608	5,697,995	45,475	717,477	364,074	4,873,978
臺北市 Taipei City	176,307	2,749,707	—	—	55,494	657,852
桃園市 Taoyuan City	602,519	6,438,642	5,684	35,934	448,071	5,339,720
臺中市 Taichung City	200,734	1,723,680	1,958	40,144	178,917	1,559,052
臺南市 Tainan City	126,680	633,349	264	1,400	64,531	345,692
高雄市 Kaohsiung City	191,208	1,466,658	3,799	21,729	170,736	1,351,975
臺灣省 Taiwan Prov.	460,269	2,795,894	28,396	149,913	363,647	2,368,473
宜蘭縣 Yilan C.	68,329	392,677	175	960	65,003	373,889
新竹縣 Hsinchu C.	92,497	791,681	—	—	87,200	765,770
苗栗縣 Miaoli C.	50,714	270,098	308	1,542	38,860	231,246
彰化縣 Changhua C.	74,567	395,652	12,472	68,526	56,070	309,213
南投縣 Nantou C.	23,992	126,784	963	5,070	21,337	113,539
雲林縣 Yunlin C.	49,122	222,988	—	—	30,277	154,140
嘉義縣 Chiayi C.	23,119	121,709	10,053	50,774	6,580	37,212
屏東縣 Pingtung C.	17,535	81,246	1,182	5,916	5,323	26,832
臺東縣 Taitung C.	7,901	41,753	—	—	6,557	36,324
花蓮縣 Hualien C.	11,788	62,807	1,826	9,233	8,996	48,451
澎湖縣 Penghu C.	4,184	20,719	—	—	4,018	20,075
基隆市 Keelung City	464	3,296	—	—	321	2,335
新竹市 Hsinchu City	32,935	247,777	1,417	7,892	30,416	234,992
嘉義市 Chiayi City	3,122	16,707	—	—	2,689	14,455
福建省 Fuchien Prov.	4,989	18,230	—	—	3,807	13,737
金門縣 Kinmen C.	4,989	18,230	—	—	3,807	13,737
連江縣 Lienchiang C.	—	—	—	—	—	—
國家公園管理處 N.P.Adm.	660	2,067	341	1,493	—	—
其他內政部 指定特設主 管建築機關 Other M.O.I. Const. Orgs.	14,290	88,987	12,098	74,895	689	6,123

資料來源：本部營建署。

TABLE 76. ISSUED BUILDING USAGE LICENSE
- BY LOCALITY AND MATERIAL

鋼構造 Steel		磚構造 Brick		木構造 Wooden		其他 Others	
總樓地板面積 (平方公尺) Total Floor Area (㎡)	工程造價 (千元) Construction Cost (NT\$1,000)	總樓地板面積 (平方公尺) Total Floor Area (㎡)	工程造價 (千元) Construction Cost (NT\$1,000)	總樓地板面積 (平方公尺) Total Floor Area (㎡)	工程造價 (千元) Construction Cost (NT\$1,000)	總樓地板面積 (平方公尺) Total Floor Area (㎡)	工程造價 (千元) Construction Cost (NT\$1,000)
435,141	4,023,127	7,337	23,782	1,636	4,774	1,169	3,939
6,059	106,540	—	—	—	—	—	—
120,813	2,091,855	—	—	—	—	—	—
148,631	1,062,338	133	650	—	—	—	—
19,859	124,484	—	—	—	—	—	—
57,908	274,126	2,646	8,174	1,331	3,957	—	—
16,673	92,954	—	—	—	—	—	—
62,194	257,794	4,558	14,958	305	817	1,169	3,939
3,151	17,828	—	—	—	—	—	—
4,849	24,247	—	—	221	645	227	1,019
11,486	37,076	60	234	—	—	—	—
3,359	11,759	2,582	5,982	84	172	—	—
1,692	8,175	—	—	—	—	—	—
17,627	64,789	276	1,139	—	—	942	2,920
6,486	33,723	—	—	—	—	—	—
11,030	48,498	—	—	—	—	—	—
1,344	5,429	—	—	—	—	—	—
404	2,068	562	3,055	—	—	—	—
—	—	166	644	—	—	—	—
143	961	—	—	—	—	—	—
190	989	912	3,904	—	—	—	—
433	2,252	—	—	—	—	—	—
1,182	4,493	—	—	—	—	—	—
1,182	4,493	—	—	—	—	—	—
—	—	—	—	—	—	—	—
319	574	—	—	—	—	—	—
1,503	7,969	—	—	—	—	—	—

Source :Construction and Planning Agency, MOI.

表77. 核發建築物使用執照—按高度別分

TABLE 77. ISSUED BUILDING USAGE LICENSE - BY HEIGHT

年 (月) 別 Year (Month)	總 計 Grand Total		7公尺以下 7m & Under 7m		超過7至15公尺 Over 7 Up to 15m	
	件 數 Cases	總樓地板面積 (平方公尺) Total Floor Area (m ²)	件 數 Cases	總樓地板面積 (平方公尺) Total Floor Area (m ²)	件 數 Cases	總樓地板面積 (平方公尺) Total Floor Area (m ²)
九十六年 2007	34,797	36,024,385	3,606	1,008,809	25,923	11,248,940
九十七年 2008	27,376	32,717,134	3,506	1,051,947	19,271	8,972,703
九十八年 2009	16,770	26,534,930	3,112	904,735	10,872	5,637,095
九十九年 2010	22,293	24,013,834	3,850	1,096,191	15,509	6,534,029
一〇〇年 2011	26,250	25,885,034	4,200	1,294,710	18,817	8,391,363
一〇一年 2012	26,903	27,761,024	4,266	1,432,116	19,153	8,338,163
一〇二年 2013	28,014	28,771,809	4,158	1,525,591	20,074	8,186,070
一〇三年 2014	28,806	31,718,120	3,825	1,756,431	21,089	8,835,498
一〇四年 2015	28,835	32,867,597	3,720	1,699,517	21,130	8,883,453
九 月 Sept.	2,362	2,691,102	296	124,146	1,782	790,580
十 月 Oct.	2,494	3,552,309	264	124,041	1,812	763,636
十一月 Nov.	2,757	3,276,214	312	229,739	2,056	891,776
十二月 Dec.	2,792	3,587,194	413	248,515	1,983	964,684
一〇五年 2016	17,170	21,849,871	2,502	905,164	12,068	5,258,496
一 月 Jan.	2,165	2,612,585	325	137,914	1,521	666,561
二 月 Feb.	1,308	2,501,179	179	61,664	908	455,119
三 月 Mar.	2,087	2,231,323	280	91,271	1,472	586,754
四 月 Apr.	1,695	2,131,947	250	89,542	1,179	489,618
五 月 May	2,149	2,602,889	293	96,585	1,527	710,926
六 月 June	1,859	2,136,732	272	105,764	1,345	575,489
七 月 July	1,875	2,185,125	276	98,439	1,336	592,051
八 月 Aug.	2,380	3,254,827	365	147,756	1,648	708,181
九 月 Sept.	1,652	2,193,264	262	76,229	1,132	473,797
較上月增減(%) VS. with Last Month	-30.59	-32.62	-28.22	-48.41	-31.31	-33.10
較上年同月增減(%) VS. with Last Year	-30.06	-18.50	-11.49	-38.60	-36.48	-40.07

資料來源：本部營建署。

超過15至30公尺 Over 15 Up to 30m		超過30至45公尺 Over 30 Up to 45m		超過45至60公尺 Over 45 Up to 60m		超過60公尺 Over 60m	
件 數 Cases	總樓地板面積 (平方公尺) Total Floor Area (m ²)	件 數 Cases	總樓地板面積 (平方公尺) Total Floor Area (m ²)	件 數 Cases	總樓地板面積 (平方公尺) Total Floor Area (m ²)	件 數 Cases	總樓地板面積 (平方公尺) Total Floor Area (m ²)
4,489	9,038,862	445	6,360,542	281	6,215,342	53	2,151,890
3,850	8,685,017	391	4,438,093	294	6,721,810	64	2,847,564
2,128	6,483,961	335	3,853,870	251	6,232,462	72	3,422,807
2,413	5,200,567	228	2,407,614	226	5,176,775	67	3,598,658
2,725	6,323,186	242	3,371,648	203	3,875,366	63	2,628,761
2,862	6,357,407	265	3,193,419	270	4,891,300	87	3,548,619
3,108	6,359,112	276	3,092,256	275	5,173,829	123	4,434,951
3,170	6,181,924	293	3,786,936	285	5,215,868	144	5,941,463
3,192	7,550,105	334	3,850,700	315	5,573,838	144	5,309,984
227	515,654	21	240,304	24	527,139	12	493,279
289	742,391	59	523,896	48	756,838	22	641,507
304	781,404	34	268,121	33	519,936	18	585,238
319	951,205	40	540,231	27	486,685	10	395,874
2,053	4,763,099	227	2,766,811	218	3,734,462	102	4,421,839
255	495,254	31	244,640	19	333,117	14	735,099
183	600,941	17	354,100	13	237,598	8	791,757
281	485,329	25	239,838	17	280,346	12	547,785
210	495,137	29	430,467	21	332,129	6	295,054
267	618,482	19	376,203	33	531,475	10	269,218
190	430,884	19	204,058	26	466,860	7	353,677
191	460,573	36	358,198	24	355,512	12	320,352
283	714,153	29	342,193	40	802,453	15	540,091
193	462,346	22	217,114	25	394,972	18	568,806
-31.80	-35.26	-24.14	-36.55	-37.50	-50.78	20.00	5.32
-14.98	-10.34	4.76	-9.65	4.17	-25.07	50.00	15.31

Source : Construction and Planning Agency, MOI.

表78. 核發建築物使用執照—按層數別分

年(月)別 Year (Month)	總計 Grand Total		地上層			
			一至五層 1 - 5 Stories		六至十層 6 - 10 Stories	
	棟數(1) Buildings	總樓地板面積 (平方公尺) Total Floor Area (m ²)	棟數 Buildings	總樓地板面積 (平方公尺) Total Floor Area (m ²)	棟數 Buildings	總樓地板面積 (平方公尺) Total Floor Area (m ²)
九十六年2007	61,668	36,024,385	57,527	19,527,982	2,119	5,732,909
九十七年2008	47,521	32,717,134	44,385	16,511,818	1,613	5,063,057
九十八年2009	28,015	26,534,930	25,154	11,233,803	1,294	5,074,406
九十九年2010	35,232	24,013,834	33,711	12,077,948	563	3,217,016
一〇〇年2011	40,713	25,885,034	39,117	15,561,710	610	2,859,786
一〇一年2012	41,595	27,761,024	39,709	15,085,193	602	3,122,461
一〇二年2013	41,692	28,771,809	39,685	15,271,081	688	2,614,571
一〇三年2014	43,342	31,718,120	41,137	16,492,722	855	2,797,441
一〇四年2015	44,886	32,867,597	42,714	17,298,461	819	3,516,138
九月Sept.	3,732	2,691,102	3,571	1,411,765	51	170,207
十月Oct.	3,808	3,552,309	3,509	1,550,882	92	313,708
十一月Nov.	4,568	3,276,214	4,286	1,701,293	135	281,191
十二月Dec.	4,566	3,587,194	4,343	2,012,468	102	567,469
一〇五年2016	25,330	21,849,871	23,785	10,470,036	558	2,468,625
一月Jan.	3,407	2,612,585	3,227	1,187,572	70	297,505
二月Feb.	2,132	2,501,179	1,986	1,200,553	66	208,933
三月Mar.	2,923	2,231,323	2,797	1,090,442	42	162,534
四月Apr.	2,593	2,131,947	2,426	1,100,477	76	263,625
五月May	2,985	2,602,889	2,813	1,472,401	67	288,701
六月June	2,744	2,136,732	2,628	1,056,701	41	237,487
七月July	2,707	2,185,125	2,554	1,103,012	63	287,642
八月Aug.	3,422	3,254,827	3,145	1,407,604	83	463,581
九月Sept.	2,417	2,193,264	2,209	851,274	50	258,617
較上月增減(%) VS. with Last Month	-29.37	-32.62	-29.76	-39.52	-39.76	-44.21
較上年同月增減(%) VS. with Last Year	-35.24	-18.50	-38.14	-39.70	-1.96	51.94

資料來源：本部營建署。

TABLE 78. ISSUED BUILDING USAGE LICENSE - BY STORY

Over Ground						地下層 Under Ground	
十一至十五層 11 - 15 Stories		十六至二十層 16 - 20 Stories		二十一層以上 21 Stories & Over		棟數 Buildings	總樓地板面積 (平方公尺) Total Floor Area (m ²)
棟數 Buildings	總樓地板面積 (平方公尺) Total Floor Area (m ²)	棟數 Buildings	總樓地板面積 (平方公尺) Total Floor Area (m ²)	棟數 Buildings	總樓地板面積 (平方公尺) Total Floor Area (m ²)		
1,889	8,591,302	61	800,889	70	1,370,874	2	429
1,307	7,974,858	137	1,460,609	74	1,692,017	5	14,775
1,338	6,427,776	115	1,386,167	109	2,411,264	5	1,514
790	5,144,752	78	1,265,587	90	2,296,421	—	12,110
836	5,416,606	78	920,642	71	1,126,272	1	18
1,013	5,827,232	127	1,112,116	142	2,591,702	2	22,320
1,012	6,455,982	145	1,463,234	160	2,965,909	2	1,032
1,004	6,104,536	124	1,738,964	221	4,584,343	1	114
1,024	6,426,669	120	1,596,401	205	4,019,423	4	10,505
68	517,666	14	168,954	28	422,510	—	—
164	1,034,562	13	161,870	30	491,287	—	—
116	685,928	7	102,168	24	495,960	—	9,674
89	611,306	17	86,881	14	308,993	1	77
685	4,363,029	73	941,406	227	3,605,436	2	1,339
50	392,169	13	236,365	46	498,734	1	240
44	358,826	7	68,455	29	664,412	—	—
51	397,064	7	102,947	26	478,336	—	—
77	446,312	4	49,748	10	271,785	—	—
88	577,768	10	120,324	7	143,695	—	—
51	488,577	4	49,493	20	304,184	—	290
68	451,632	2	22,487	20	320,352	—	—
156	820,407	10	125,573	28	437,662	—	—
100	430,274	16	166,014	41	486,276	1	809
-35.90	-47.55	60.00	32.21	—	—	—	—
47.06	-16.88	14.29	-1.74	-57.14	-63.82	—	—

Source : Construction and Planning Agency, MOI.

表 79. 核發建築物使用執照—按使用分區別分

年 (月) 別 Year (Month)	總 計 Grand Total			都 市 計 畫 Urban Planning Zone		
	基地面積 (平方公尺) Basement Area (m ²)	地面層面積 (平方公尺) Ground Floor Area (m ²)	總樓地板面積 (平方公尺) Total Floor Area (m ²)	住宅區 Residential Total Floor Area (m ²)	商業區 Commercial Total Floor Area (m ²)	工業區 Industrial Total Floor Area (m ²)
九十六年 2007	506,372,547	8,858,023	36,024,385	17,123,019	3,523,822	3,845,198
九十七年 2008	404,015,402	7,846,515	32,717,134	14,202,371	3,821,718	4,167,664
九十八年 2009	357,532,104	5,983,726	26,534,930	10,369,041	3,107,622	3,586,949
九十九年 2010	238,510,037	6,020,687	24,013,834	9,829,805	2,816,250	2,996,961
一〇〇年 2011	236,823,193	7,443,386	25,885,034	10,714,608	2,152,475	3,250,877
一〇一年 2012	222,390,135	7,562,671	27,761,024	12,876,762	2,632,066	3,113,513
一〇二年 2013	261,704,887	7,741,929	28,771,809	13,360,002	3,336,111	2,877,884
一〇三年 2014	198,368,012	8,250,513	31,718,120	13,226,688	4,575,372	3,210,638
一〇四年 2015	245,248,733	8,666,592	32,867,597	13,653,688	4,556,204	2,562,093
九 月 Sept.	13,586,461	706,241	2,691,102	1,064,654	305,154	222,019
十 月 Oct.	15,409,605	781,042	3,552,309	1,655,873	694,825	116,761
十一月 Nov.	13,444,250	857,421	3,276,214	1,417,028	541,464	258,679
十二月 Dec.	31,811,024	1,093,797	3,587,194	1,400,964	394,033	399,586
一〇五年 2016	151,144,608	5,420,744	21,849,871	9,409,663	3,172,557	1,808,904
一 月 Jan.	24,124,085	611,167	2,612,585	1,298,815	370,692	131,337
二 月 Feb.	10,041,488	529,126	2,501,179	1,211,843	138,885	90,681
三 月 Mar.	31,680,713	565,159	2,231,323	890,819	450,674	161,514
四 月 Apr.	13,975,093	552,512	2,131,947	908,791	352,753	77,297
五 月 May	16,239,176	703,253	2,602,889	916,121	316,102	325,525
六 月 June	13,279,183	543,711	2,136,732	843,962	323,102	224,891
七 月 July	12,744,493	616,113	2,185,125	998,375	227,755	263,726
八 月 Aug.	23,600,141	818,576	3,254,827	1,247,865	571,402	391,044
九 月 Sept.	5,460,236	481,127	2,193,264	1,093,072	421,192	142,889
較上月增減(%) VS. with Last Month	-76.86	-41.22	-32.62	-12.40	-26.29	-63.46
較上年同月增減(%) VS. with Last Year	-59.81	-31.87	-18.50	2.67	38.03	-35.64

資料來源：本部營建署。

TABLE 79. ISSUED BUILDING USAGE LICENSE - BY LANDUSE ZONES

行政區 Administration	區 域 內 Urban Planning Zone					都市計畫區域外 Non - Urban	
	文教區 Education & Culture	風景區 Distinct Landscape	農業區 Agricultural	其他 Others	住宅 Residential	非住宅 Others	
總樓地板面積 (平方公尺) Total Floor Area (m ²)	447,245	1,654,568	26,443	1,638,669	3,017,852	1,116,111	3,631,458
總樓地板面積 (平方公尺) Total Floor Area (m ²)	412,527	1,362,910	35,372	1,007,531	3,052,602	688,761	3,965,678
總樓地板面積 (平方公尺) Total Floor Area (m ²)	524,597	1,677,961	92,265	811,554	2,644,811	610,269	3,109,861
總樓地板面積 (平方公尺) Total Floor Area (m ²)	636,437	1,091,240	71,822	794,361	2,277,041	785,459	2,714,458
總樓地板面積 (平方公尺) Total Floor Area (m ²)	731,925	1,213,774	30,661	1,131,848	3,255,273	442,648	2,960,945
總樓地板面積 (平方公尺) Total Floor Area (m ²)	306,348	1,044,101	16,481	1,123,305	3,233,960	437,446	2,977,042
總樓地板面積 (平方公尺) Total Floor Area (m ²)	226,179	865,691	25,567	1,334,916	3,063,757	374,719	3,306,983
總樓地板面積 (平方公尺) Total Floor Area (m ²)	499,454	724,265	32,661	1,438,490	4,119,317	575,720	3,315,515
總樓地板面積 (平方公尺) Total Floor Area (m ²)	752,619	863,403	42,445	1,626,675	4,411,728	630,999	3,767,743
總樓地板面積 (平方公尺) Total Floor Area (m ²)	111,450	73,079	947	149,645	282,787	72,175	409,192
總樓地板面積 (平方公尺) Total Floor Area (m ²)	41,210	80,033	1,256	138,732	447,036	47,126	329,457
總樓地板面積 (平方公尺) Total Floor Area (m ²)	74,149	24,882	3,586	160,496	291,315	72,412	432,203
總樓地板面積 (平方公尺) Total Floor Area (m ²)	7,832	72,193	1,109	172,121	640,075	96,860	402,421
總樓地板面積 (平方公尺) Total Floor Area (m²)	268,953	456,933	13,467	1,190,021	2,707,615	442,815	2,378,943
總樓地板面積 (平方公尺) Total Floor Area (m ²)	48,985	120,625	1,567	124,399	187,899	97,811	230,455
總樓地板面積 (平方公尺) Total Floor Area (m ²)	58,554	25,678	1,812	106,192	578,625	39,148	249,761
總樓地板面積 (平方公尺) Total Floor Area (m ²)	16,705	73,491	1,296	97,794	253,710	25,273	260,047
總樓地板面積 (平方公尺) Total Floor Area (m ²)	60,712	35,984	560	114,066	294,860	41,930	244,994
總樓地板面積 (平方公尺) Total Floor Area (m ²)	56,150	27,241	1,495	218,829	469,823	33,693	237,910
總樓地板面積 (平方公尺) Total Floor Area (m ²)	7,929	22,918	2,066	93,831	250,318	59,744	307,971
總樓地板面積 (平方公尺) Total Floor Area (m ²)	11,303	31,363	1,168	125,103	205,229	36,991	284,112
總樓地板面積 (平方公尺) Total Floor Area (m ²)	5,198	103,635	2,649	234,859	294,432	74,342	329,401
總樓地板面積 (平方公尺) Total Floor Area (m ²)	3,417	15,998	854	74,948	172,719	33,883	234,292
較上月增減(%) VS. with Last Month	-34.26	-84.56	-67.76	-68.09	-41.34	-54.42	-28.87
較上年同月增減(%) VS. with Last Year	-96.93	-78.11	-9.82	-49.92	-38.92	-53.05	-42.74

Source : Construction and Planning Agency, MOI.

表80. 建築物開工統計—按月別及用途別分

年 (月) 別 Year (Month)	總計 Grand Total		住宿類(H類) 住宅(H2) Residential		
			件數 Cases	宅數 Houses	總樓地板面積 (平方公尺) Total Floor Area (m ²)
	總件數 Total Cases	總樓地板面積 (平方公尺) Total Floor Area (m ²)	件數 Cases	宅數 Houses	總樓地板面積 (平方公尺) Total Floor Area (m ²)
九十八年 2009	16,977	17,221,770	12,900	46,891	9,484,850
九十九年 2010	21,707	23,165,324	17,102	62,216	11,941,450
一〇〇年 2011	25,049	25,287,437	20,133	71,954	14,356,121
一〇一年 2012	24,512	26,889,766	19,755	83,619	16,343,768
一〇二年 2013	26,268	28,669,223	21,598	95,519	18,301,145
一〇三年 2014	24,491	31,332,428	19,724	105,362	19,092,811
一〇四年 2015	20,444	25,354,769	16,292	84,032	14,547,923
九月 Sept.	1,435	1,702,490	1,072	4,328	791,166
十月 Oct.	1,746	2,147,464	1,395	7,167	1,286,713
十一月 Nov.	1,767	2,005,427	1,350	5,588	959,647
十二月 Dec.	1,951	2,096,897	1,564	7,486	1,270,946
一〇五年 2016	12,786	15,439,545	9,695	50,606	8,743,195
一月 Jan.	1,506	2,342,192	1,177	7,009	1,388,685
二月 Feb.	928	1,036,590	726	4,182	670,540
三月 Mar.	1,887	2,392,348	1,501	7,977	1,307,188
四月 Apr.	1,545	1,680,570	1,175	5,909	950,583
五月 May	1,523	1,702,442	1,091	5,123	854,906
六月 June	1,394	1,718,058	1,028	6,290	1,080,121
七月 July	1,480	1,511,585	1,119	4,982	875,248
八月 Aug.	1,236	1,535,721	871	4,639	840,568
九月 Sept.	1,287	1,520,039	1,007	4,495	775,356
較上月增減(%) VS. with Last Month	4.13	-1.02	15.61	-3.10	-7.76
較上年同月增減(%) VS. with Last Year	-10.31	-10.72	-6.06	3.86	-2.00

資料來源：本部營建署。
說明：用途別依「建築物使用類組及變更使用辦法」分類。

TABLE 80. CONSTRUCTION COMMENCEMENT
- BY MONTH AND USE

Lodging 宿舍安養(H1) Dormitory, Care		商業類(B類) Commerce		工業、倉儲類 (C類) Industry, Storage	
件數 Cases	總樓地板面積 (平方公尺) Total Floor Area (m ²)	件數 Cases	總樓地板面積 (平方公尺) Total Floor Area (m ²)	件數 Cases	總樓地板面積 (平方公尺) Total Floor Area (m ²)
52	122,182	101	712,094	1,203	2,576,029
59	159,775	130	890,230	1,508	4,561,164
53	151,945	143	542,493	1,780	4,458,717
53	125,379	127	593,963	1,698	4,713,560
58	194,003	133	882,369	1,445	4,346,056
42	165,043	159	2,052,557	1,615	4,658,980
40	176,424	125	947,956	1,387	5,098,463
5	17,979	9	39,310	102	366,891
4	34,428	6	29,456	123	530,117
4	43,782	15	160,054	139	330,301
2	1,137	17	71,313	111	411,560
31	209,587	83	404,751	1,035	3,167,197
1	423	11	46,920	107	554,717
1	17,191	7	15,667	65	192,625
9	113,762	10	29,884	117	572,563
5	33,353	4	23,421	139	383,680
2	3,212	9	10,213	146	380,858
3	5,784	8	76,823	119	286,287
2	2,814	16	59,048	117	279,899
5	8,311	8	18,959	134	257,897
3	24,737	10	123,816	91	258,671
-40.00	197.64	25.00	553.07	-32.09	0.30
-40.00	37.59	11.11	214.97	-10.78	-29.50

Source : Construction and Planning Agency, MOI.
Note : The figures are classified according to Architecture Usage Classification and Change Usage regulation.

表80. 建築物開工統計—按月別及用途別分(續)

年 (月) 別 Year (Month)	辦公、服務類(G類) Business, Service		休閒、文教類(D類) Leisure, Education		衛生、福利、 更生類(F類) Health, Welfare, Regeneration	
	件數 Cases	總樓地板 面積 (平方公尺) Total Floor Area (m ²)	件數 Cases	總樓地板 面積 (平方公尺) Total Floor Area (m ²)	件數 Cases	總樓地板 面積 (平方公尺) Total Floor Area (m ²)
	九十八年 2009	993	1,513,791	451	1,322,467	78
九十九年 2010	989	2,186,518	522	1,580,349	96	237,445
一〇〇年 2011	1,061	1,610,190	474	1,288,921	108	545,287
一〇一年 2012	1,019	1,348,113	344	869,678	101	254,680
一〇二年 2013	989	1,339,710	312	827,270	117	579,263
一〇三年 2014	927	1,871,631	286	790,743	97	297,810
一〇四年 2015	811	1,264,210	233	626,106	74	231,265
九月 Sept.	91	252,973	17	28,737	11	25,930
十月 Oct.	70	30,822	16	62,604	3	2,293
十一月 Nov.	94	71,807	16	18,514	10	54,918
十二月 Dec.	80	38,609	28	94,619	3	17,131
一〇五年 2016	622	773,699	191	527,820	68	169,061
一月 Jan.	64	154,162	15	59,231	3	3,190
二月 Feb.	39	26,817	20	42,210	5	25,911
三月 Mar.	67	73,424	34	70,717	7	26,292
四月 Apr.	62	41,162	31	93,200	11	44,868
五月 May	107	203,691	14	21,604	13	14,942
六月 June	85	68,349	20	34,928	5	12,666
七月 July	67	34,669	23	92,397	10	18,863
八月 Aug.	65	119,307	20	75,019	9	9,334
九月 Sept.	66	52,118	14	38,514	5	12,995
較上月增減(%) VS. with Last Month	1.54	-56.32	-30.00	-48.66	-44.44	39.22
較上年同月增減(%) VS. with Last Year	-27.47	-79.40	-17.65	34.02	-54.55	-49.88

TABLE 80. CONSTRUCTION COMMENCEMENT
- BY MONTH AND USE(CONT.)

其 他 類 Others							
公共集會類(A類) Assembly		宗教、殯葬類(E類) Religion, Funeral		危險物品類(I類) Hazard Contents		其他 Others	
件數 Cases	總樓地板面積 (平方公尺) Total Floor Area (m ²)	件數 Cases	總樓地板面積 (平方公尺) Total Floor Area (m ²)	件數 Cases	總樓地板面積 (平方公尺) Total Floor Area (m ²)	件數 Cases	總樓地板面積 (平方公尺) Total Floor Area (m ²)
46	100,434	149	229,797	27	10,132	977	909,222
28	175,960	132	170,038	28	21,484	1,113	1,240,911
33	154,366	121	154,251	31	17,997	1,112	2,007,149
19	637,518	132	133,457	31	33,407	1,233	1,836,243
28	23,095	144	221,524	31	28,509	1,413	1,926,279
29	48,050	106	136,620	30	28,351	1,476	2,189,832
21	163,999	93	151,442	30	17,492	1,338	2,129,489
1	110	8	7,009	3	453	116	171,932
1	169	8	3,858	2	3,158	118	163,846
3	47,895	3	2,217	2	4,014	131	312,278
3	11,362	9	46,001	3	613	131	133,606
12	43,287	66	99,302	19	21,656	964	1,279,990
—	—	5	6,038	3	2,684	120	126,142
—	—	3	1,864	3	951	59	42,814
1	1,731	12	11,868	1	85	128	184,834
—	—	8	18,297	1	1,664	109	90,342
2	12,971	6	4,977	2	708	131	194,360
1	24,334	4	22,607	1	12,955	120	93,204
4	580	8	8,698	1	27	113	139,342
2	3,242	10	5,379	5	1,291	107	196,414
2	429	10	19,574	2	1,291	77	212,538
0.00	-86.77	0.00	263.90	-60.00	0.00	-28.04	8.21
100.00	290.00	25.00	179.27	-33.33	184.99	-33.62	23.62

表81. 建築物開工統計—按區域別及用途別分

區域別 Locality	總計 Grand Total		住宿類(H類)		
			住宅(H2) Residential		
	總件數 Total Cases	總樓地板面積 (平方公尺) Total Floor Area (m ²)	件數 Cases	宅數 Houses	總樓地板面積 (平方公尺) Total Floor Area (m ²)
一〇五年九月 Sep., 2016	1,287	1,520,039	1,007	4,495	775,356
新北市 New Taipei City	23	130,767	13	366	55,085
臺北市 Taipei City	11	137,861	5	211	36,462
桃園市 Taoyuan City	82	123,342	52	304	53,430
臺中市 Taichung City	118	172,330	88	976	141,124
臺南市 Tainan City	234	254,439	174	470	136,760
高雄市 Kaohsiung City	147	184,392	108	861	131,698
臺灣省 Taiwan Prov.	645	503,925	547	1,259	211,972
宜蘭縣 Yilan C.	70	42,033	60	172	31,185
新竹縣 Hsinchu C.	40	29,524	29	135	17,500
苗栗縣 Miaoli C.	50	34,709	44	122	18,085
彰化縣 Changhua C.	79	31,665	66	98	18,768
南投縣 Nantou C.	6	12,434	5	34	6,532
雲林縣 Yunlin C.	109	30,156	93	114	23,530
嘉義縣 Chiayi C.	129	132,607	100	111	22,306
屏東縣 Pingtung C.	83	21,344	79	79	15,188
臺東縣 Taitung C.	2	257	2	2	257
花蓮縣 Hualien C.	42	14,927	42	97	14,927
澎湖縣 Penghu C.	2	1,705	1	1	28
基隆市 Keelung City	4	36,122	2	242	33,872
新竹市 Hsinchu City	11	104,452	10	24	3,796
嘉義市 Chiayi City	18	11,990	14	28	5,998
福建省 Fuchien Prov.	18	7,067	16	44	6,842
金門縣 Kinmen C.	18	7,067	16	44	6,842
連江縣 Lienchiang C.	—	—	—	—	—
國家公園管理處 N.P.Adm.	2	475	2	2	475
其他內政部 指定特設主 管建築機關 Other M.O.I. Const. Orgs.	7	5,441	2	2	1,508

資料來源：本部營建署。

TABLE 81. CONSTRUCTION COMMENCEMENT
- BY LOCALITY AND USE

Lodging		商業類(B類) Commerce		工業、倉儲類 (C類) Industry, Storage	
宿舍安養(H1) Dormitory, Care					
件數 Cases	總樓地板面積 (平方公尺) Total Floor Area (m ²)	件數 Cases	總樓地板面積 (平方公尺) Total Floor Area (m ²)	件數 Cases	總樓地板面積 (平方公尺) Total Floor Area (m ²)
3	24,737	10	123,816	91	258,671
1	21,227	—	—	5	25,335
—	—	2	78,819	—	—
—	—	—	—	18	59,054
1	3,283	1	648	13	9,164
—	—	1	38,874	11	19,715
—	—	1	1,754	11	8,763
1	227	5	3,721	30	132,977
1	227	1	1,399	2	6,559
—	—	1	881	2	8,571
—	—	—	—	—	—
—	—	—	—	6	7,852
—	—	—	—	1	5,902
—	—	1	458	5	4,460
—	—	—	—	13	97,014
—	—	1	864	—	—
—	—	—	—	—	—
—	—	—	—	—	—
—	—	1	119	1	2,619
—	—	—	—	—	—
—	—	—	—	—	—
—	—	—	—	—	—
—	—	—	—	3	3,663

Source : Construction and Planning Agency, MOI.

表81. 建築物開工統計—按區域別及用途別分(續)

區域別 Locality		辦公、服務類(G類) Business, Service		休閒、文教類(D類) Leisure, Education		衛生、福利、 更生類(F類) Health, Welfare, Regeneration	
		件數 Cases	總樓地板面積 (平方公尺) Total Floor Area (m ²)	件數 Cases	總樓地板面積 (平方公尺) Total Floor Area (m ²)	件數 Cases	總樓地板面積 (平方公尺) Total Floor Area (m ²)
一〇五年九月 Sep., 2016		66	52,118	14	38,514	5	12,995
新北市	New Taipei City	3	13,461	1	15,659	—	—
臺北市	Taipei City	1	351	1	8,046	—	—
桃園市	Taoyuan City	6	2,875	1	631	2	797
臺中市	Taichung City	8	6,779	2	7,037	—	—
臺南市	Tainan City	14	4,780	2	4,917	1	1,259
高雄市	Kaohsiung City	10	12,711	—	—	1	7,776
臺灣省	Taiwan Prov.	23	11,040	7	2,224	1	3,163
宜蘭縣	Yilan C.	—	—	4	437	—	—
新竹縣	Hsinchu C.	4	1,559	—	—	—	—
苗栗縣	Miaoli C.	3	325	—	—	—	—
彰化縣	Changhua C.	4	1,282	1	576	1	3,163
南投縣	Nantou C.	—	—	—	—	—	—
雲林縣	Yunlin C.	7	1,249	1	240	—	—
嘉義縣	Chiayi C.	3	3,371	—	—	—	—
屏東縣	Pingtung C.	—	—	—	—	—	—
臺東縣	Taitung C.	—	—	—	—	—	—
花蓮縣	Hualien C.	—	—	—	—	—	—
澎湖縣	Penghu C.	—	—	—	—	—	—
基隆市	Keelung City	—	—	1	971	—	—
新竹市	Hsinchu City	—	—	—	—	—	—
嘉義市	Chiayi City	2	3,254	—	—	—	—
福建省	Fuchien Prov.	—	—	—	—	—	—
金門縣	Kinmen C.	—	—	—	—	—	—
連江縣	Lienchiang C.	—	—	—	—	—	—
國家公園管理處	N.P.Adm.	—	—	—	—	—	—
其他內政部 指定特設主 管建築機關	Other M.O.I. Const. Orgs.	1	121	—	—	—	—

TABLE 81. CONSTRUCTION COMMENCEMENT
- BY LOCALITY AND USE (CONT.)

公共集會類(A類) Assembly		宗教、殯葬類(E類) Religion, Funeral		危險物品類(I類) Hazard Contents		其他 Others	
		件數 Cases	總樓地板面積 (平方公尺) Total Floor Area (m ²)	件數 Cases	總樓地板面積 (平方公尺) Total Floor Area (m ²)	件數 Cases	總樓地板面積 (平方公尺) Total Floor Area (m ²)
2	429	10	19,574	2	1,291	77	212,538
—	—	—	—	—	—	—	—
—	—	1	13,543	—	—	1	640
—	—	—	—	—	—	3	6,555
—	—	1	2,873	—	—	4	1,422
—	—	3	316	—	—	28	47,818
—	—	1	465	1	12	14	21,213
1	280	4	2,377	1	1,279	25	134,665
—	—	—	—	—	—	2	2,226
1	280	1	481	—	—	2	252
—	—	—	—	—	—	3	16,299
—	—	—	—	—	—	1	24
—	—	—	—	—	—	—	—
—	—	2	219	—	—	—	—
—	—	—	—	—	—	13	9,916
—	—	—	—	—	—	3	5,292
—	—	—	—	—	—	—	—
—	—	1	1,677	—	—	—	—
—	—	—	—	1	1,279	—	—
—	—	—	—	—	—	1	100,656
—	—	—	—	—	—	—	—
—	—	—	—	—	—	2	225
—	—	—	—	—	—	2	225
—	—	—	—	—	—	—	—
1	149	—	—	—	—	—	—

表82. 建築物開工統計年累計—按區域別及用途別分

TABLE 82. CONSTRUCTION COMMENCEMENT OF THE YEAR
- BY LOCALITY AND USE

區域別 Locality	總計 Grand Total		住宿類(H類)		
			住宅(H-2類) Residential		
	總件數 Total Cases	總樓地板面積 (平方公尺) Total Floor Area (m ²)	件數 Cases	宅數 Houses	總樓地板面積 (平方公尺) Total Floor Area (m ²)
一〇五年一至九月 Jan. - Sep., 2016	12,786	15,439,545	9,695	50,606	8,743,195
新北市 New Taipei City	286	1,853,832	172	8,716	1,157,313
臺北市 Taipei City	136	1,092,190	77	3,689	517,768
桃園市 Taoyuan City	995	2,535,650	536	8,731	1,542,407
臺中市 Taichung City	1,564	1,850,072	1,112	6,811	1,276,859
臺南市 Tainan City	2,485	2,006,886	1,851	5,485	1,176,498
高雄市 Kaohsiung City	1,376	1,423,764	890	4,905	897,590
臺灣省 Taiwan Prov.	5,683	4,086,995	3,955	10,961	2,097,102
宜蘭縣 Yilan C.	542	429,502	337	1,414	263,380
新竹縣 Hsinchu C.	472	663,944	269	1,547	305,331
苗栗縣 Miaoli C.	393	354,970	228	1,599	275,738
彰化縣 Changhua C.	882	694,382	656	1,850	344,378
南投縣 Nantou C.	171	110,804	130	289	65,945
雲林縣 Yunlin C.	664	211,547	567	668	136,872
嘉義縣 Chiayi C.	697	494,417	486	766	129,241
屏東縣 Pingtung C.	781	380,334	550	738	161,809
臺東縣 Taitung C.	223	105,375	129	143	49,502
花蓮縣 Hualien C.	469	238,604	287	571	132,349
澎湖縣 Penghu C.	97	28,187	90	135	24,644
基隆市 Keelung City	42	131,458	27	659	97,218
新竹市 Hsinchu City	76	173,399	53	338	61,953
嘉義市 Chiayi City	174	70,072	146	244	48,742
福建省 Fuchien Prov.	154	66,429	127	330	53,694
金門縣 Kinmen C.	153	65,986	127	330	53,694
連江縣 Lienchiang C.	1	443	—	—	—
國家公園管理處 N.P.Adm.	44	19,386	15	19	18,019
其他內政部 指定特設主 管建築機關 Other M.O.I. Const. Orgs.	63	504,341	10	10	5,945

Lodging		商業類(B類) Commerce		工業、倉儲類 (C類) Industry, Storage	
宿舍安養(H1) Dormitory, Care					
件數 Cases	總樓地板面積 (平方公尺) Total Floor Area (m ²)	件數 Cases	總樓地板面積 (平方公尺) Total Floor Area (m ²)	件數 Cases	總樓地板面積 (平方公尺) Total Floor Area (m ²)
31	209,587	83	404,751	1,035	3,167,197
1	21,227	5	61,617	39	219,798
3	7,055	6	139,383	10	28,124
2	121,564	5	11,943	224	564,707
5	4,552	12	31,003	139	300,766
2	138	11	64,547	115	293,370
5	22,936	8	20,400	130	235,847
12	31,972	36	75,858	345	1,087,779
2	347	10	22,072	45	82,454
—	—	3	3,664	22	291,848
—	—	—	—	26	29,213
3	5,866	2	971	98	260,169
1	17,191	—	—	9	13,612
—	—	2	3,175	20	40,272
1	406	3	3,965	54	236,970
2	919	4	4,413	30	60,933
1	4,089	3	20,812	2	760
2	3,154	6	12,278	21	36,773
—	—	—	—	3	259
—	—	—	—	5	26,311
—	—	1	205	2	717
—	—	2	4,303	8	7,488
—	—	—	—	1	38
—	—	—	—	1	38
—	—	—	—	—	—
1	143	—	—	32	436,768

資料來源：本部營建署。

Source : Construction and Planning Agency, MOI.

表82. 建築物開工統計年累計—按區域別及用途別分(續)

TABLE 82. CONSTRUCTION COMMENCEMENT OF THE YEAR - BY LOCALITY AND USE (CONT.)

區域別 Locality		辦公、服務類(G類) Business, Service		休閒、文教類(D類) Leisure, Education		衛生、福利、 更生類(F類) Health, Welfare, Regeneration	
		件數 Cases	總樓地板面積 (平方公尺) Total Floor Area (m ²)	件數 Cases	總樓地板面積 (平方公尺) Total Floor Area (m ²)	件數 Cases	總樓地板面積 (平方公尺) Total Floor Area (m ²)
一〇五年一至九月 Jan. - Sep., 2016		622	773,699	191	527,820	68	169,061
新北市	New Taipei City	21	118,758	7	31,886	4	20,580
臺北市	Taipei City	16	244,725	10	86,150	1	8,764
桃園市	Taoyuan City	36	90,264	20	100,815	8	5,446
臺中市	Taichung City	119	62,150	16	51,301	9	30,469
臺南市	Tainan City	113	46,859	15	50,945	6	13,078
高雄市	Kaohsiung City	130	49,907	15	28,147	7	16,348
臺灣省	Taiwan Prov.	177	106,085	103	170,264	32	73,933
宜蘭縣	Yilan C.	9	19,218	12	9,039	3	18,167
新竹縣	Hsinchu C.	25	19,157	4	1,980	7	17,579
苗栗縣	Miaoli C.	15	5,834	4	13,059	4	5,318
彰化縣	Changhua C.	22	9,319	24	21,010	4	9,822
南投縣	Nantou C.	3	1,551	5	9,437	1	511
雲林縣	Yunlin C.	26	4,277	9	10,118	1	226
嘉義縣	Chiayi C.	13	18,048	6	18,811	1	6,009
屏東縣	Pingtung C.	29	8,397	13	19,802	4	8,411
臺東縣	Taitung C.	4	1,215	8	26,398	2	287
花蓮縣	Hualien C.	14	11,166	11	28,998	3	6,664
澎湖縣	Penghu C.	2	1,219	—	—	1	388
基隆市	Keelung City	1	387	2	3,795	1	551
新竹市	Hsinchu City	4	481	2	4,334	—	—
嘉義市	Chiayi City	10	5,816	3	3,483	—	—
福建省	Fuchien Prov.	2	895	2	7,731	1	443
金門縣	Kinmen C.	2	895	2	7,731	—	—
連江縣	Lienchiang C.	—	—	—	—	1	443
國家公園管理處	N.P.Adm.	—	—	—	—	—	—
其他內政部 指定特設主 管建築機關	Other M.O.I. Const. Orgs.	8	54,056	3	581	—	—

公共集會類(A類) Assembly		宗教、殯葬類(E類) Religion, Funeral		危險物品類(I類) Hazard Contents		其他 Others	
		件數 Cases	總樓地板面積 (平方公尺) Total Floor Area (m ²)	件數 Cases	總樓地板面積 (平方公尺) Total Floor Area (m ²)	件數 Cases	總樓地板面積 (平方公尺) Total Floor Area (m ²)
12	43,287	66	99,302	19	21,656	964	1,279,990
—	—	3	12,907	1	85	25	209,661
1	24,334	3	16,609	—	—	9	19,278
—	—	7	4,557	4	13,859	28	80,088
—	—	8	28,423	2	1,172	70	63,377
2	14,256	7	2,712	—	—	296	344,483
—	—	13	12,243	4	638	140	139,708
8	4,548	25	21,851	7	4,269	377	413,334
1	81	—	—	—	—	14	14,744
2	722	7	12,684	1	533	35	10,446
—	—	1	547	—	—	29	25,261
—	—	5	1,793	4	2,321	40	38,733
—	—	1	1,845	—	—	4	712
—	—	4	511	1	136	19	15,960
—	—	—	—	—	—	94	80,967
2	37	4	886	—	—	91	114,727
—	—	1	600	—	—	13	1,712
2	908	—	—	—	—	29	6,314
—	—	1	1,677	—	—	—	—
—	—	1	1,308	1	1,279	4	609
1	2,800	—	—	—	—	3	102,909
—	—	—	—	—	—	2	240
—	—	—	—	—	—	9	3,628
—	—	—	—	—	—	9	3,628
—	—	—	—	—	—	—	—
—	—	—	—	—	—	3	1,367
1	149	—	—	1	1,633	7	5,066

表83. 建築物開工統計—按月別及構造別分

年 (月) 別 Year (Month)	總 計 Grand Total		鋼骨鋼筋混凝土構造 Steel Frame & Reinforced Concrete		混凝土構造 (含鋼筋混凝土構造) Reinforced Concrete	
	總樓地板面積 (平方公尺) Total Floor Area (m ²)	工程造價 (千元) Construction Cost (NT\$1,000)	總樓地板面積 (平方公尺) Total Floor Area (m ²)	工程造價 (千元) Construction Cost (NT\$1,000)	總樓地板面積 (平方公尺) Total Floor Area (m ²)	工程造價 (千元) Construction Cost (NT\$1,000)
九十八年 2009	17,221,770	149,546,974	1,111,899	19,555,727	13,864,231	113,551,083
九十九年 2010	23,165,324	183,405,431	1,822,631	15,283,128	17,382,036	135,146,285
一〇〇年 2011	25,287,437	206,948,600	1,919,819	18,089,972	19,307,408	159,692,738
一〇一年 2012	26,889,766	230,618,905	2,648,378	24,953,585	20,178,365	171,895,014
一〇二年 2013	28,669,223	247,621,382	1,913,707	18,069,784	22,437,452	197,316,979
一〇三年 2014	31,332,428	287,810,308	1,656,074	16,653,633	24,478,683	227,451,117
一〇四年 2015	25,354,769	216,630,295	2,338,209	19,395,493	19,339,568	168,275,285
九 月 Sept.	1,702,490	12,991,165	233,624	1,379,153	1,195,742	9,511,597
十 月 Oct.	2,147,464	18,199,731	313,543	2,643,274	1,568,252	13,972,462
十一月 Nov.	2,005,427	17,387,841	166,251	1,555,573	1,508,721	13,066,095
十二月 Dec.	2,096,897	16,451,431	191,018	1,641,868	1,525,711	12,461,518
一〇五年 2016	15,439,545	135,852,610	1,046,493	10,163,242	11,607,562	103,639,734
一 月 Jan.	2,342,192	21,716,803	195,782	2,327,266	1,691,265	16,157,758
二 月 Feb.	1,036,590	8,838,898	71,544	981,386	783,876	6,844,558
三 月 Mar.	2,392,348	21,344,206	83,730	828,765	1,977,007	17,714,920
四 月 Apr.	1,680,570	13,782,434	106,610	972,205	1,301,519	11,045,239
五 月 May	1,702,442	15,213,704	172,043	1,194,524	1,104,476	9,675,962
六 月 June	1,718,058	15,512,881	163,076	1,699,006	1,269,621	11,661,209
七 月 July	1,511,585	12,549,614	49,562	279,135	1,220,538	11,001,025
八 月 Aug.	1,535,721	13,646,577	151,149	1,264,566	1,073,891	9,470,847
九 月 Sept.	1,520,039	13,247,493	52,997	616,389	1,185,369	10,068,216
較上月增減(%) VS. with Last Month	-1.02	-2.92	-64.94	-51.26	10.38	6.31
較上年同月增減(%) VS. with Last Year	-10.72	1.97	-77.32	-55.31	-0.87	5.85

資料來源：本部營建署。

TABLE 83. CONSTRUCTION COMMENCEMENT
- BY MONTH AND MATERIAL

鋼構造(94年以前為 鋼架構造) Steel		磚構造 Brick		木構造 Wooden		其 他 Others	
總樓地板面積 (平方公尺) Total Floor Area (m ²)	工程造價 (千元) Construction Cost (NT\$1,000)	總樓地板面積 (平方公尺) Total Floor Area (m ²)	工程造價 (千元) Construction Cost (NT\$1,000)	總樓地板面積 (平方公尺) Total Floor Area (m ²)	工程造價 (千元) Construction Cost (NT\$1,000)	總樓地板面積 (平方公尺) Total Floor Area (m ²)	工程造價 (千元) Construction Cost (NT\$1,000)
2,098,642	15,105,645	104,101	1,170,474	26,928	88,368	15,969	75,677
3,812,184	32,418,636	99,907	377,728	32,218	99,415	16,348	80,239
3,349,484	25,169,718	101,439	336,998	23,016	64,814	586,271	3,594,360
3,905,507	33,229,955	104,621	340,776	24,834	72,888	28,061	126,687
4,147,881	31,643,916	112,155	355,467	37,981	129,140	20,047	106,096
5,042,623	43,103,966	91,657	300,031	23,911	74,221	39,480	227,340
3,555,345	28,449,398	54,050	200,667	17,517	56,354	50,080	253,098
264,148	2,058,748	6,717	31,059	442	1,237	1,817	9,371
259,690	1,559,699	1,819	7,093	1,569	4,707	2,591	12,496
325,698	2,745,306	2,193	8,545	319	1,021	2,245	11,301
370,447	2,315,075	6,189	20,194	2,429	7,738	1,103	5,038
2,679,684	21,624,355	35,415	112,134	16,537	51,696	53,854	261,449
449,474	3,212,141	3,362	12,104	2,029	6,534	280	1,000
156,549	889,639	386	1,858	192	733	24,043	120,724
324,407	2,770,523	3,076	12,628	1,424	4,197	2,704	13,173
265,546	1,744,725	4,206	11,273	2,165	6,248	524	2,744
416,374	4,304,965	2,764	8,291	1,573	4,292	5,212	25,670
272,047	2,110,521	8,674	25,503	3,610	11,151	1,030	5,491
225,613	1,200,501	8,685	27,094	—	—	7,187	41,859
296,657	2,861,649	1,340	4,810	2,801	9,638	9,883	35,067
273,017	2,529,691	2,922	8,573	2,743	8,903	2,991	15,721
-7.97	-11.60	118.06	78.23	-2.07	-7.63	-69.74	-55.17
3.36	22.88	-56.50	-72.40	520.59	619.73	64.61	67.76

Source : Construction and Planning Agency, MOI.

表84. 建築物開工統計—按區域別及構造別分

區域別 Locality	總計 Grand Total		鋼骨鋼筋混凝土構造 Steel Frame & Reinforced Concrete		混凝土構造 (含鋼筋混凝土構造) Reinforced Concrete	
	總樓地板面積 (平方公尺) Total Floor Area (㎡)	工程造價 (千元) Construction Cost (NT\$1,000)	總樓地板面積 (平方公尺) Total Floor Area (㎡)	工程造價 (千元) Construction Cost (NT\$1,000)	總樓地板面積 (平方公尺) Total Floor Area (㎡)	工程造價 (千元) Construction Cost (NT\$1,000)
一〇五年九月 Sep., 2016	1,520,039	13,247,493	52,997	616,389	1,185,369	10,068,216
新北市 New Taipei City	130,767	1,504,555	15,659	221,745	113,395	1,253,964
臺北市 Taipei City	137,861	2,276,505	16,602	277,913	43,100	474,476
桃園市 Taoyuan City	123,342	836,975	312	1,963	82,011	578,561
臺中市 Taichung City	172,330	1,607,003	4,053	25,939	154,829	1,497,680
臺南市 Tainan City	254,439	1,981,364	1,111	5,884	201,668	1,777,941
高雄市 Kaohsiung City	184,392	1,508,541	—	—	170,825	1,430,302
臺灣省 Taiwan Prov.	503,925	3,467,474	11,928	65,283	410,264	3,009,673
宜蘭縣 Yilan C.	42,033	265,545	119	690	41,416	262,569
新竹縣 Hsinchu C.	29,524	147,703	378	1,891	17,409	87,645
苗栗縣 Miaoli C.	34,709	160,422	96	375	15,567	83,889
彰化縣 Changhua C.	31,665	175,341	10,877	59,811	20,788	115,530
南投縣 Nantou C.	12,434	65,676	—	—	12,421	65,611
雲林縣 Yunlin C.	30,156	187,427	458	2,516	24,470	156,770
嘉義縣 Chiayi C.	132,607	741,736	—	—	90,726	530,553
屏東縣 Pingtung C.	21,344	107,426	—	—	19,209	96,768
臺東縣 Taitung C.	257	1,227	—	—	167	912
花蓮縣 Hualien C.	14,927	93,389	—	—	14,316	90,449
澎湖縣 Penghu C.	1,705	8,491	—	—	1,677	8,383
基隆市 Keelung City	36,122	324,206	—	—	36,122	324,206
新竹市 Hsinchu City	104,452	1,124,834	—	—	104,255	1,123,809
嘉義市 Chiayi City	11,990	64,051	—	—	11,721	62,579
福建省 Fuchien Prov.	7,067	26,847	—	—	6,842	25,993
金門縣 Kinmen C.	7,067	26,847	—	—	6,842	25,993
連江縣 Lienchiang C.	—	—	—	—	—	—
國家公園管理處 N.P.Adm.	475	1,803	—	—	475	1,803
其他內政部 指定特設主 管建築機關 Other M.O.I. Const. Orgs.	5,441	36,426	3,332	17,662	1,960	17,823

資料來源：本部營建署。

TABLE 84. CONSTRUCTION COMMENCEMENT
- BY LOCALITY AND MATERIAL

鋼構造 Steel		磚構造 Brick		木構造 Wooden		其他 Others	
總樓地板面積 (平方公尺) Total Floor Area (㎡)	工程造價 (千元) Construction Cost (NT\$1,000)	總樓地板面積 (平方公尺) Total Floor Area (㎡)	工程造價 (千元) Construction Cost (NT\$1,000)	總樓地板面積 (平方公尺) Total Floor Area (㎡)	工程造價 (千元) Construction Cost (NT\$1,000)	總樓地板面積 (平方公尺) Total Floor Area (㎡)	工程造價 (千元) Construction Cost (NT\$1,000)
273,017	2,529,691	2,922	8,573	2,743	8,903	2,991	15,721
1,713	28,846	—	—	—	—	—	—
78,159	1,524,116	—	—	—	—	—	—
41,019	256,451	—	—	—	—	—	—
13,448	83,384	—	—	—	—	—	—
48,850	189,401	2,810	8,138	—	—	—	—
13,567	78,239	—	—	—	—	—	—
76,036	368,400	112	435	2,743	8,903	2,842	14,780
498	2,286	—	—	—	—	—	—
11,737	58,167	—	—	—	—	—	—
18,962	75,831	84	327	—	—	—	—
—	—	—	—	—	—	—	—
13	65	—	—	—	—	—	—
5,157	27,920	—	—	71	221	—	—
36,367	187,721	—	—	2,672	8,682	2,842	14,780
2,135	10,658	—	—	—	—	—	—
90	315	—	—	—	—	—	—
611	2,940	—	—	—	—	—	—
—	—	28	108	—	—	—	—
—	—	—	—	—	—	—	—
197	1,025	—	—	—	—	—	—
269	1,472	—	—	—	—	—	—
225	854	—	—	—	—	—	—
225	854	—	—	—	—	—	—
—	—	—	—	—	—	—	—
—	—	—	—	—	—	149	941

Source : Construction and Planning Agency, MOI.

表85. 國家(自然)公園遊憩據點遊客人次及車輛次

TABLE 85. VISITORS AND VEHICLES OF SPOTS IN NATIONAL (NATURE) PARKS

年 (月) 別 Year (Month)	遊憩據點數(處) No. of Spots	遊客人次 Person-Times of Visitors	合計 Total
九十六年 2007	40	15,817,833	1,737,023
九十七年 2008	41	16,528,471	1,832,539
九十八年 2009	42	18,239,377	1,855,355
九十九年 2010	44	16,658,391	1,659,722
一〇〇年 2011	44	17,304,798	1,846,789
一〇一年 2012	44	19,434,925	1,962,802
一〇二年 2013	45	24,489,884	2,413,872
一〇三年 2014	48	27,648,549	2,826,711
一〇四年 2015	51	28,715,726	2,864,836
九月 Sept.	51	1,903,694	191,554
十月 Oct.	51	2,444,460	249,867
十一月 Nov.	51	2,272,692	231,078
十二月 Dec.	51	2,076,001	195,431
一〇五年 2016	51	18,258,739	2,122,238
一月 Jan.	51	1,786,088	186,052
二月 Feb.	51	3,034,735	281,329
三月 Mar.	51	2,720,044	209,779
四月 Apr.	51	2,127,189	233,786
五月 May	51	1,993,860	220,986
六月 June	51	1,735,836	248,215
七月 July	51	2,093,679	310,338
八月 Aug.	51	1,775,783	279,724
九月 Sept.	51	991,525	152,029
較上月增減(%) VS. with Last Month	0.00	-44.16	-45.65
較上年同月增減(%) VS. with Last Year	0.00	-47.92	-20.63

車 輛 次 Vehicle-Times			
大型車 Buses	中型車 Vans	小型車 Sedans	機車 Motorcycles
112,421	191,301	1,145,053	288,248
117,048	213,989	1,204,628	296,874
143,254	218,128	1,193,335	300,638
208,782	141,495	1,033,832	275,613
204,389	143,911	1,191,780	306,709
246,307	151,562	1,224,857	340,076
223,904	199,868	1,472,263	517,837
263,762	163,116	1,754,845	644,988
269,279	164,129	1,758,276	673,152
19,041	12,499	110,955	49,059
23,374	15,067	141,649	69,777
25,253	14,438	135,972	55,415
22,745	12,397	115,803	44,486
181,289	118,554	1,323,740	493,191
17,193	14,052	112,703	42,104
18,523	15,714	186,577	60,515
36,363	10,700	118,349	44,367
22,470	12,927	140,086	58,303
22,603	13,640	129,291	55,452
18,360	13,004	155,773	61,078
19,496	15,704	206,797	68,341
16,609	14,635	184,149	64,331
9,672	8,178	90,015	38,700
-41.77	-44.12	-51.12	-39.84
-49.20	-34.57	-18.87	-21.12

資料來源：本部營建署。
 說明：國家(自然)公園包括墾丁(民國71年公告)、玉山(74年)、陽明山(74年)、太魯閣(75年)、雪霸(81年)、金門(84年)、東沙環礁(96年)台江(98年)、壽山(100年)及澎湖南方四島(103年)等十處，其中東沙環礁暫不對外開放，但於高雄市設立海洋國家公園管理處負責其保育復育等經營管理工作，並兼辦遊客中心業務，提供民眾參觀導覽服務；壽山國家自然公園於100年12月開園，自102年納入統計；澎湖南方四島於103年10月18日開園，自104年納入統計。

Source : Construction and Planning Agency, MOI.
 Note : National (Nature) Parks include Kenting(proclaimed in 1982) , Yushan(1985), Yangmingshan(1985), Taroko(1986), SheiPa(1992),Kinmen(1995), Dongsha Marine(2007), Taijiang(2009), Shoushan(2011) and South Penghu Marine(2014). Dongsha Marine is not open temporarily to the public, but the "Marine National Park Administration Office" has been founded in Kaohsiung City in Oct, 2007 to take charge of the ecological protection and rehabilitation as well as providing some environmental knowledge introduction with regard to marine ecotourism for the public. Shoushan National Nature Park was opened in December, 2011, and was incorporated into statistics starting from 2013. South Penghu Marine National Park was opened in Oct., 2014, and was incorporated into statistics starting from 2015.

名詞定義

人口成長(增加)率	(%)=	當年(月)人口增加數÷上年(月)底人口數×1,000
性別比例	(女=100)=	當年(月)底男性人口÷當年(月)底女性人口×100
戶量	(人/戶)=	當年(月)底人口數÷當年(月)底戶數
人口密度	(人/平方公里)=	當年(月)底人口數÷當年(月)底土地面積
年(月)中人口數	(人)=	(當年(月)底人口數+上年(月)底人口數)÷2
粗出生率	(‰)=	當年(月)出生人數÷當年(月)中人口數×1,000
粗死亡率	(‰)=	當年(月)死亡人數÷當年(月)中人口數×1,000
粗結婚率	(‰)=	當年(月)結婚對數÷當年(月)中人口數×1,000
粗離婚率	(‰)=	當年(月)離婚對數÷當年(月)中人口數×1,000
自然增加率	(‰)=	粗出生率-粗死亡率
社會增加率	(‰)=	(當年(月)遷入人口數-當年(月)遷出人口數)÷當年(月)中人口數×1,000
人口總增加率	(‰)=	自然增加率+社會增加率
平均每合作社股金	(千元)=	當年(期)底合作社股金總額÷當年(期)底社(場)數
刑案發生率	(件/十萬人)=	當年(月)刑案發生件數÷當年(月)中人口數×100,000
犯罪人口率	(人/十萬人)=	當年(月)嫌疑犯人數÷當年(月)中人口數×100,000
刑案破獲率	(%)=	當年(月)刑案破獲件數÷當年(月)刑案發生件數×100
車輛肇事率	(件/萬輛)=	當年(月)車輛肇事總件數÷當年(月)中機動車輛數×10,000
消防安全檢查合格率	(%)=	當年(月)消防安全設備合格件次÷當年(月)消防安全設備檢查件次×100