

中華民國
內政統計月報

MONTHLY BULLETIN OF INTERIOR STATISTICS

REPUBLIC OF CHINA

中華民國一〇四年十一月

NOVEMBER 2015

內政部

一〇五年一月編印

MINISTRY OF THE INTERIOR, REPUBLIC OF CHINA

編輯說明

一、本月報之編印目的在提供本部主要業務之一般概況資料，以供釐訂政策及實施考核之參據，並提供本部網站 <http://www.moi.gov.tw/stat/> 查詢。

二、本月報所載資料部分數字間有修正者，凡與前期數字不同者，以本期數字為準。

三、本月報所用符號如下：

- | | |
|----------|-----------|
| —：無數字 | Ⓕ：修正數 |
| ...：數字不明 | 0：數字不及半單位 |
| --：無意義 | |

Explanatory Notes

- 1.The main purpose of compiling this Monthly Bulletin is to show the results of general administrative work of Ministry of the Interior. It is intended to provide data for decision-making and evaluation.
- 2.In case the figures given in this issue don't agree with the corresponding figures in the previous issue because of revising, take the numerals of this issue as the basis.
- 3.The following symbols are used for tables:

— : nil	Ⓕ: revised figure
... : data unknown	0 : less than half an unit
-- : meaningless	

目 錄

頁次

編輯說明	1
目錄	2
提要分析	7
一、地方行政區劃	8
二、人口概況	9
三、合作事業及人民團體	10
四、土地建物登記	11
五、治安維護	12
六、入出國及移民	13
七、消防與緊急救護	14
八、營建管理	15
統計表	17
表 1. 內政統計指標	18
一、戶政	
表 2. 村里鄰戶數暨現住人口—按月別分	24
表 3. 村里鄰戶數暨現住人口—按區域別分	26
表 4. 現住人口動態登記—按月別分	28
表 5. 現住人口動態登記—按區域別分	32
表 6. 現住人口動態登記年累計—按區域別分	36
表 7. 結婚及離婚登記—按國籍及月別分	40
表 8. 結婚及離婚登記年累計—按國籍及區域別分	44
表 9. 現住人口遷入遷出登記—按月別分	48
表10. 現住人口遷入遷出登記—按區域別分	60
表11. 現住人口遷入遷出登記年累計—按區域別分	72
表12. 現住原住民人口數—按月別分	84
表13. 現住原住民人口數—按區域別分	86
表14. 戶政管理及便民服務案件	88
二、合作事業及人民團體	
表15. 合作事業概況	90
表16. 全國性人民團體	92
表17. 農民健康保險投保單位、人數及應計保險費收入	94
表18. 農民健康保險實計現金保險給付	96
三、地政	
表19. 辦理土地登記及標示變更登記—按月別分	98
表20. 辦理土地登記及標示變更登記—按區域別分	102
表21. 辦理土地所有權登記—按月別分	106
表22. 辦理土地所有權登記—按區域別分	110
表23. 辦理土地他項權利登記—按月別分	114
表24. 辦理土地他項權利登記—按區域別分	116
表25. 辦理建物登記及標示變更登記—按月別分	118
表26. 辦理建物登記及標示變更登記—按區域別分	122
表27. 辦理建物所有權登記—按月別分	126
表28. 辦理建物所有權登記—按區域別分	130
表29. 辦理建物他項權利登記—按月別分	134
表30. 辦理建物他項權利登記—按區域別分	136
表31. 測量案件統計	138
表32. 都市地價指數	140
四、警政	
表33. 警察機關受(處)理刑事案件	142
表34. 警察機關受(處)理暴力犯罪	144
表35. 警察機關查獲少年嫌疑犯人數	146
表36. 警察機關檢肅毒品統計	148
表37. 警察機關查獲槍砲、彈藥、刀械數量	150

表38. 警察機關處理違反社會秩序維護法案件	152
表39. 機動車輛數、道路交通事故原因及損傷	154
表40. 道路交通事故按車種及道路類別分	156
表41. 警察機關處理集會遊行發生數	158
表42. 警察機關處理經濟案件	160

五、移民

表43. 實際入國(境)人數—按性別、年齡及身分分	164
表44. 實際入國(境)人數—按入國(境)地點分	166
表45. 實際出國(境)人數—按性別、年齡及身分分	168
表46. 實際出國(境)人數—按出國(境)地點分	170
表47. 外僑居留人數及查處違法外來人口	172
表48. 外來人口居留人數	174
表49. 外來人口停留人數	176
表50. 外來人口逾期居留人數	178
表51. 外來人口逾期停留人數	180
表52. 小三通統計	182
表53. 大陸地區配偶申請來臺團聚通過訪查及面(訪)談	184
表54. 外籍配偶照顧輔導基金核定補助	186
表55. 移民輔導成果	190

六、消防

表56. 消防安全設備查察處理	194
表57. 火災次數—按起火處所分	196
表58. 火災次數—按起火原因分	198
表59. 火災次數—按類別及時間分	200
表60. 火災死傷人數及財物損失	202
表61. 起火建築物	204
表62. 火災出動人員、車輛及其他裝備	206
表63. 消防緊急救護服務	208
表64. 消防緊急救護急救處置	210

七、營建

表65. 核發建築物建造執照—按月別及用途別分	212
表66. 核發建築物建造執照—按區域別及用途別分	216
表67. 核發建築物建造執照年累計—按區域別及用途別分	220
表68. 核發建築物建造執照—按月別及構造別分	224
表69. 核發建築物建造執照—按區域別及構造別分	226
表70. 核發建築物拆除執照—按月別及用途別分	228
表71. 核發建築物拆除執照—按區域別及用途別分	230
表72. 核發建築物使用執照—按月別及用途別分	232
表73. 核發建築物使用執照—按區域別及用途別分	236
表74. 核發建築物使用執照年累計—按區域別及用途別分	240
表75. 核發建築物使用執照—按月別及構造別分	244
表76. 核發建築物使用執照—按區域別及構造別分	246
表77. 核發建築物使用執照—按高度別分	248
表78. 核發建築物使用執照—按層數別分	250
表79. 核發建築物使用執照—按使用分區別分	252
表80. 建築物開工統計—按月別及用途別分	254
表81. 建築物開工統計—按區域別及用途別分	258
表82. 建築物開工統計年累計—按區域別及用途別分	262
表83. 建築物開工統計—按月別及構造別分	266
表84. 建築物開工統計—按區域別及構造別分	268
表85. 國家(自然)公園遊憩據點遊客人次及車輛次	270
名詞定義	272

CONTENTS

	Page
EXPLANATORY NOTES.....	1
CONTENTS.....	2
SUMMARY ANALYSIS.....	7
STATISTICAL TABLES.....	17
Table 1. Statistical Indicators of Interior	18
I . POPULATION	
Table 2. Number of Villages, Neighborhoods, Households and Resident Population — by Month.....	24
Table 3. Number of Villages, Neighborhoods, Households and Resident Population — by Locality.....	26
Table 4. Mobility Status of Resident Population — by Month.....	28
Table 5. Mobility Status of Resident Population — by Locality.....	32
Table 6. Mobility Status of Resident Population of the Year — by Locality.....	36
Table 7. Marriage and Divorce Registrations — by Nationality and Month.....	40
Table 8. Marriage and Divorce Registrations of the Year — by Nationality and Locality.....	44
Table 9. Migration Registration of Resident Population — by Month.....	48
Table 10. Migration Registration of Resident Population — by Locality.....	60
Table 11. Migration Registration of Resident Population of the Year — by Locality.....	72
Table 12. Indigenous People — by Month.....	84
Table 13. Indigenous People — by Locality.....	86
Table 14. Offense and Service Cases of Population Administration	88
II . COOPERATIVE AND CIVIL ASSOCIATIONS	
Table 15. Cooperative Business	90
Table 16. National-wide Civic Associations	92
Table 17. Farmer Health Insurance Insured Units, Persons, and Premium Income	94
Table 18. Farmer Health Insurance Cash Benefits	96
III . LAND ADMINISTRATION	
Table 19. Registration of Land and Registration of Change in Land Descriptions — by Month.....	98
Table 20. Registration of Land and Registration of Change in Land Descriptions — by Locality.....	102
Table 21. Registration of Land Ownership — by Month.....	106
Table 22. Registration of Land Ownership — by Locality.....	110
Table 23. Registration of Other Rights in Land — by Month.....	114
Table 24. Registration of Other Rights in Land — by Locality.....	116
Table 25. Registration of Buildings and Registration of Change in Building Descriptions — by Month.....	118

	Page
Table 26. Registration of Buildings and Registration of Change in Building Descriptions — by Locality.....	122
Table 27. Registration of Buildings' Ownership — by Month.....	126
Table 28. Registration of Buildings' Ownership — by Locality.....	130
Table 29. Registration of Other Rights in Buildings — by Month.....	134
Table 30. Registration of Other Rights in Buildings — by Locality.....	136
Table 31. Land Survey Cases	138
Table 32. Indices of Urban Land Price	140
IV . POLICE ADMINISTRATION	
Table 33. Offenses Handled by Police Organizations	142
Table 34. Violent Crime Handled by Police Organizations	144
Table 35. Juvenile Offenders Handled by Police Organizations	146
Table 36. Offenses of Narcotic Drugs	148
Table 37. Illegal Firearms, Ammunition and Knives Captured by Police Organizations....	150
Table 38. Violation of the Law for Maintaining Social Order	152
Table 39. Registered Motor Vehicles and Road Traffic Accidents	154
Table 40. Road Traffic Accidents by Types of Vehicle and Road	156
Table 41. Assembly and Parade Handled by Police Organizations.....	158
Table 42. Discovered Economic Frauds Handled by Police Organizations	160
V . IMMIGRATION	
Table 43. Entry Persons — by Sex, Age, Identity.....	164
Table 44. Entry Persons — by Arriving Point.....	166
Table 45. Exit Persons — by Sex, Age, Identity.....	168
Table 46. Exit Persons — by Departing Point.....	170
Table 47. Foreign Residents and Ferreted Illegal Foreign Residents	172
Table 48. Foreign Residents	174
Table 49. Foreign Sojourns	176
Table 50. Overstayed Foreign Nationals with Resident Visa.....	178
Table 51. Overstayed Foreign Nationals with Tourist Visa.....	180
Table 52. Mini Three-link Transportation.....	182
Table 53. Visit and Interview Applications for Mainland Chinese Spouses Coming to Taiwan to Get Together with Family Members.....	184
Table 54. Subsidies of Foreign Spouses Care and Assistance Fund.....	186
Table 55. Immigrant Consultation and Assistance	190
VI . FIRE FIGHTING	
Table 56. Inspection and Supervision of Fire Safety Equipment.....	194
Table 57. Number of Fires — by Caught Place.....	196
Table 58. Number of Fires — by Cause.....	198
Table 59. Number of Fires — by Classification and Fire Time.....	200

Page

Table 60. Losses of Fire Disasters	202
Table 61. Number of Fires of Caught Buildings	204
Table 62. Fire Services and Call Frequency	206
Table 63. Emergency Medical Services.....	208
Table 64. Rescue Treatments of Emergency Medical Services.....	210

VII. CONSTRUCTION AND PLANNING

Table 65. Issued Building Construction License – by Month and Use.....	212
Table 66. Issued Building Construction License – by Locality and Use.....	216
Table 67. Issued Building Construction License of the Year – by Locality and Use.....	220
Table 68. Issued Building Construction License – by Month and Material.....	224
Table 69. Issued Building Construction License – by Locality and Material.....	226
Table 70. Issued Building Demolition License – by Month and Use.....	228
Table 71. Issued Building Demolition License – by Locality and Use.....	230
Table 72. Issued Building Usage License – by Month and Use.....	232
Table 73. Issued Building Usage License – by Locality and Use.....	236
Table 74. Issued Building Usage License of the Year – by Locality and Use.....	240
Table 75. Issued Building Usage License – by Month and Material.....	244
Table 76. Issued Building Usage License – by Locality and Material.....	246
Table 77. Issued Building Usage License – by Height.....	248
Table 78. Issued Building Usage License – by Story.....	250
Table 79. Issued Building Usage License – by Landuse Zones.....	252
Table 80. Construction Commencement – by Month and Use.....	254
Table 81. Construction Commencement – by Locality and Use.....	258
Table 82. Construction Commencement of the Year – by Locality and Use.....	262
Table 83. Construction Commencement – by Month and Material.....	266
Table 84. Construction Commencement – by Locality and Material.....	268
Table 85. Visitors and Vehicles of Spots in National (Nature) Parks.....	270

DEFINITION.....	272
------------------------	------------

提要分析

SUMMARY ANALYSIS

一、地方行政區劃

現有行政區域包括臺灣省、福建省及新北、臺北、桃園、臺中、臺南、高雄等6個直轄市（其中，桃園市於103年12月25日升格為直轄市）；臺灣省設11縣、3省轄市，福建省設2縣。

直轄市、縣、省轄市下設368個鄉鎮市區；包括146個鄉、38個鎮、14個縣轄市、170個區。

104年11月底鄉鎮市區下共設7,851個村里，與上月底相同；村里下設有14萬8,397個鄰，較上月底增加8個鄰。平均每個村里有19鄰；平均每個鄰有57戶，以臺北市之109戶為最多，臺中市71戶次之；平均每個村里有1,078戶，以臺北市每里2,289戶最多，桃園市每里1,514戶次之。

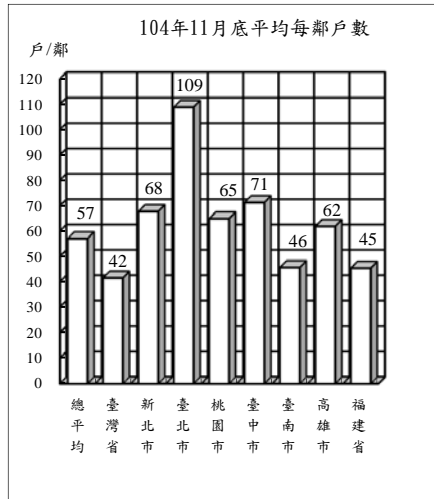

地方行政區劃

單位：個

年(月)底別	直轄市、縣、市數			鄉、鎮、市、區數				村、里數	編組鄰數
	直轄市	縣	省轄市	鄉	鎮	縣轄市	區		
民國95年底	2	18	5	226	61	32	49	7,828	147,134
民國96年底	2	18	5	226	61	32	49	7,826	147,342
民國97年底	2	18	5	226	61	32	49	7,827	147,591
民國98年底	2	18	5	226	61	32	49	7,834	147,863
民國99年底	2	18	5	226	60	33	49	7,835	147,877
民國100年底	5	14	3	153	41	17	157	7,835	147,828
民國101年底	5	14	3	153	41	17	157	7,835	148,358
民國102年底	5	14	3	153	41	17	157	7,839	148,587
民國103年底	5	14	3	152	41	18	157	7,851	148,640
民國104年11月底	6	13	3	146	38	14	170	7,851	148,397

說明：1. 桃園縣楊梅鎮、蘆竹鄉分別於99年8月及103年6月改制為縣轄市。
2. 99年12月25日臺北縣、臺中縣市、臺南縣市、高雄縣市改制或合併為新北市、臺中市、臺南市、高雄市等直轄市，103年12月25日桃園縣升格直轄市，分別自100年、104年起依改制後鄉、鎮、市、區統計。
3. 彰化縣員林鎮與苗栗縣頭份鎮分別於104年8月8日與10月5日改制為縣轄市。

二、人口概況

104年11月底人口數2,348萬3,793人，性別比例為99.45，平均每戶2.77人，人口密度為每平方公里649人，其中以臺北市每平方公里9,944人最高。

各直轄市、縣(市)人口中，以新北市396萬9,855人占16.90%最多、高雄市277萬8,512人占11.83%居次、臺中市274萬2,503人占11.68%再次之。

104年11月出生登記計1萬8,971人，較上月減少5.16%；月粗出生率為0.81‰。死亡登記1萬3,010人，較上月減少5.68%；月粗死亡率為0.55‰。

104年11月結婚登記計1萬4,388對，較上月減少15.11%；月粗結婚率為0.61‰。離婚登記4,384對，較上月減少9.01%；月粗離婚率為0.19‰。

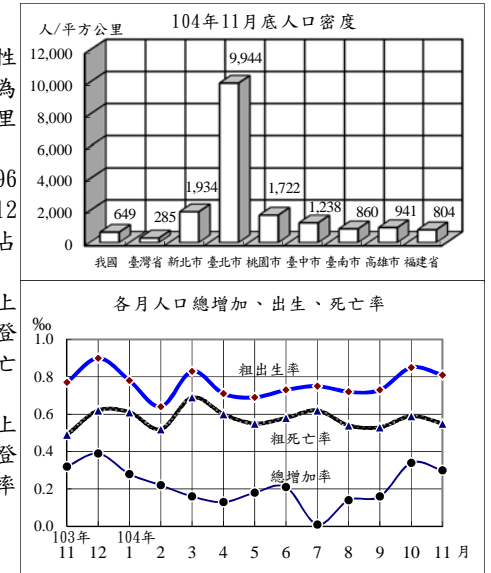

戶籍登記

年(月)別	戶數 ①	人口數 ①	戶量 (人/戶)①	人口密度 (人/平方公里)①	動態登記			
					出生人數	死亡人數	結婚對數	離婚對數
民國95年	7,394,758	22,876,527	3.09	632.16	204,459	135,839	142,669	64,540
民國96年	7,512,449	22,958,360	3.06	634.39	204,414	141,111	135,041	58,518
民國97年	7,655,772	23,037,031	3.01	636.57	198,733	143,624	154,866	55,995
民國98年	7,805,834	23,119,772	2.96	638.82	191,310	143,582	117,099	57,223
民國99年	7,937,024	23,162,123	2.92	639.99	166,886	145,772	138,819	58,115
民國100年	8,057,761	23,224,912	2.88	641.70	196,627	152,915	165,327	57,008
民國101年	8,186,432	23,315,822	2.85	644.21	229,481	154,251	143,384	55,980
民國102年	8,286,260	23,373,517	2.82	645.81	199,113	155,908	147,636	53,604
民國103年	8,382,699	23,433,753	2.80	647.47	210,383	163,929	149,287	53,190
民國104年1-11月	8,465,553	23,483,793	2.77	648.78	193,016	149,432	137,669	48,774
民國104年11月	8,465,553	23,483,793	2.77	648.78	18,971	13,010	14,388	4,384

附註：①係指年(月)底數。

三、合作事業及人民團體

104年6月底合作事業社(場)數4,380個，較103年12月底減少1.79%；合作事業社(場)員數計有個人社員228萬5,671人及法人社員5,393個，分別較103年12月底減少2.54%及0.88%。

104年6月底全國性人民團體計有1萬3,189個，以社會團體1萬2,541個占95.09%為最多，職業團體333個占2.52%次之，政治團體315個占2.39%最少。

104年11月底農民健康保險投保單位287個，與上月底同；被保險人數128萬9,545人，較上月底減少0.59%；104年11月應計保險費收入3億3,570萬元，較上月減少0.39%。

104年11月實計現金保險給付合計為6億1,402萬元，較上月減少6.12%，其中喪葬津貼為3億7,822萬元占61.60%為最多，身心障礙給付為2億2,892萬元占37.28%次之，生育給付為689萬元占1.12%為最少。

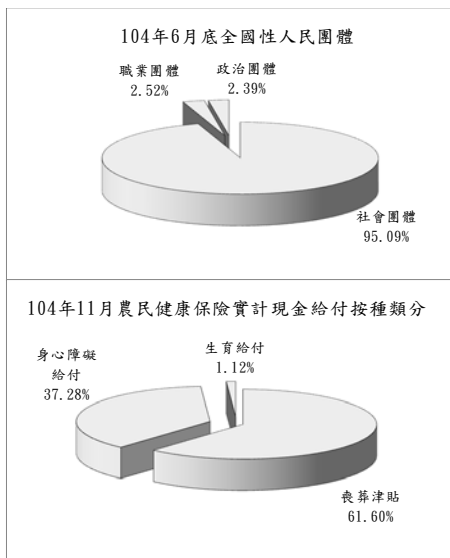

四、土地、建物登記

104年11月受理各項土地登記36萬835筆、面積3億4,132萬平方公尺，分別較上月增加20.53%及51.59%；其中標示變更登記13萬1,382筆、面積2億825萬平方公尺，所有權第一次登記4,968筆、面積527萬平方公尺，所有權移轉登記10萬3,760筆、面積6,516萬平方公尺，他項權利登記12萬725筆、面積6,264萬平方公尺。

104年11月受理各項建物登記15萬9,717棟、面積2,722萬平方公尺，分別較上月增加7.40%及減少2.90%；其中標示變更登記2萬2,658棟、面積627萬平方公尺，所有權第一次登記1萬6,920棟、面積373萬平方公尺，移轉登記3萬6,833棟、面積458萬平方公尺，他項權利登記8萬3,306棟、面積1,264萬平方公尺。

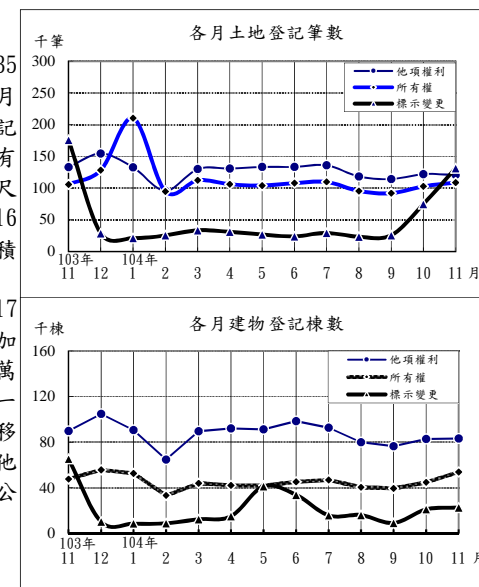

合作事業及人民團體

農民健康保險

年(月)底別	合作事業			全國性人民團體			年(月)別	投保單位 ①	被保險人數 ①	應計保險費(百萬元)	實計現金給付(百萬元)
	社(場)數	個人社員	法人社員	政治團體	職業團體	社會團體					
民國95年底	5,441	3,814,160	7,464	164	269	7,150	民國95年	288	1,622,923	5,058	8,480
民國96年底	5,269	3,633,428	6,163	179	278	7,796	民國96年	287	1,601,410	4,973	8,391
民國97年底	5,186	3,534,747	5,506	187	287	8,542	民國97年	287	1,573,364	4,874	8,720
民國98年底	5,095	3,326,092	6,550	201	294	9,252	民國98年	287	1,540,988	4,745	8,566
民國99年底	4,902	3,107,193	6,036	218	301	9,248	民國99年	287	1,508,284	4,720	8,462
民國100年底	4,803	2,762,446	5,768	252	308	10,298	民國100年	287	1,479,148	4,631	8,495
民國101年底	4,618	2,641,436	5,451	274	314	11,172	民國101年	287	1,454,728	4,533	8,710
民國102年底	4,533	2,496,537	5,635	291	325	11,750	民國102年	287	1,409,634	4,431	8,182
民國103年底	4,460	2,345,235	5,441	305	332	12,363	民國103年	287	1,349,903	4,276	8,229
民國104年6月底	4,380	2,285,671	5,393	315	333	12,541	民國104年1-11月	287	1,289,545	3,758	7,031
							民國104年11月	287	1,289,545	336	614

附註：①係指年(月)底數。

土地、建物登記概況

年(月)別	土地登記 (筆)				建物登記 (棟)			
	標示變更登記	所有權登記		他項權利登記	標示變更登記	所有權登記		他項權利登記
		第一次登記	移轉登記			第一次登記	移轉登記	
民國95年	797,468	17,420	1,340,463	2,035,330	178,904	173,608	554,291	1,332,568
民國96年	785,599	19,239	1,307,190	1,796,075	218,356	172,459	524,640	1,163,416
民國97年	558,327	23,262	1,261,788	1,623,891	170,285	154,254	495,566	1,093,210
民國98年	513,010	23,786	1,240,974	1,575,273	177,156	108,469	513,886	1,094,253
民國99年	623,171	17,538	1,370,463	1,642,249	211,916	90,945	529,972	1,104,735
民國100年	548,642	12,950	1,791,878	1,557,900	167,893	93,632	497,739	1,021,432
民國101年	512,978	12,446	1,325,426	1,558,851	209,605	102,385	454,908	1,041,267
民國102年	511,250	9,687	1,434,988	1,727,285	212,714	111,093	503,628	1,126,658
民國103年	502,127	11,872	1,364,589	1,684,704	176,427	115,865	457,911	1,120,365
民國104年1-11月	446,569	11,196	1,232,682	1,367,106	204,453	111,816	372,822	942,099
民國104年11月	131,382	4,968	103,760	120,725	22,658	16,920	36,833	83,306

五、治安維護

104年11月警察機關處理刑事案件總計2萬4,295件，較上月減少0.82%；其中竊盜占19.29%，暴力犯罪占0.71%，其他占80.00%；暴力犯罪中以強盜搶奪占41.86%為最多。

104年11月嫌疑犯人數2萬2,650人，較上月減少0.94%；其中12-18歲未滿之少年嫌疑犯711人占3.14%，較上月減少3.79%。

104年11月道路交通事故(A1+A2)2萬5,995件，較上月增加1.52%；死亡161人，較上月增加18.38%，受傷3萬4,934人，較上月增加1.67%。

104年11月集會遊行1,062件，較上月增加116.29%；其中未申請393件占37.01%。

104年11月查獲經濟案件744件，較上月減少2.11%；其中侵害智慧財產權472件最多，違反金融194件次之。

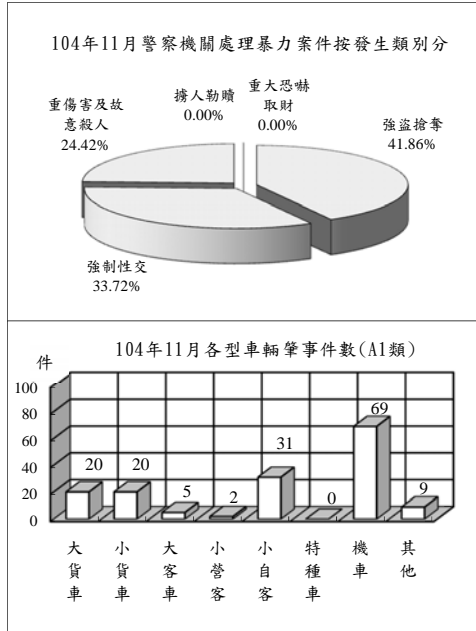

六、入出國及移民

104年11月入境201萬1,493人次，較上月減少2.25%；其中有戶籍國民占53.29%，外國人占23.66%，無戶籍國民、大陸及港澳人士則占23.05%；15至64歲者占86.79%。

104年11月出境198萬9,587人次，較上月減少4.95%；其中有戶籍國民占52.72%，外國人占23.60%，無戶籍國民、大陸及港澳人士則占23.68%；15至64歲者占87.17%。

104年11月底合法居留外僑64萬4,197人，較上月底增加0.36%；年滿15歲以上居留外僑之中經濟活動以外籍勞工53萬4,798人占83.90%最多，非勞動力5萬2,011人占8.16%次之。

104年11月查處違法外來人口2,739人，較上月減少7.18%；其中以具違法行為事實之逾期(含非法入境、漏(跳)船船員及尚未入境之違法外來人口)1,990人最多，單純逾期674人次之。

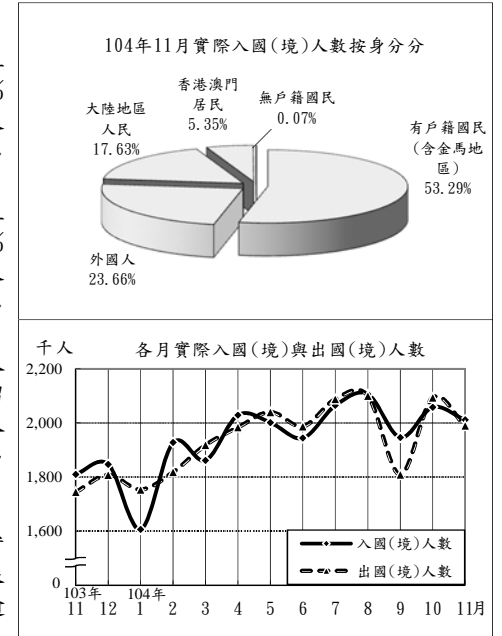

治安維護

年(月)別	刑事案件			道路交通事故(A1+A2)			集會遊行件數(件)	查獲經濟案件(件)
	發生件數	嫌疑犯(人)		車輛肇事事件數	死亡人數	受傷人數		
		少年	其他					
民國95年	512,788	229,193	10,384	160,897	3,140	211,176	4,407	9,826
民國96年	491,815	265,860	10,881	163,971	2,573	216,927	2,997	11,446
民國97年	453,439	271,186	11,283	170,127	2,224	227,423	3,636	10,966
民國98年	386,075	261,973	10,762	184,749	2,092	246,994	6,305	11,159
民國99年	371,934	269,340	11,102	219,651	2,047	293,764	9,267	10,321
民國100年	347,674	260,356	13,103	235,776	2,117	315,201	5,298	10,621
民國101年	317,356	262,058	15,078	249,465	2,040	334,082	3,728	10,008
民國102年	298,967	255,310	12,038	278,388	1,928	373,568	2,365	10,293
民國103年	306,300	261,603	10,969	307,842	1,819	413,229	14,751	8,310
民國104年1-11月	274,519	250,524	10,420	269,808	1,539	358,590	3,719	7,961
民國104年11月	24,295	22,650	711	25,995	161	34,934	1,062	744

入出國及移民

年(月)別	實際入國(境)人數(千人次)			實際出國(境)人數(千人次)			合法居留外僑(人)①	查處違法外來人口(人)
	有戶籍國民	外國人	合計	有戶籍國民	外國人	合計		
民國95年	12,149	8,629	2,856	12,161	8,671	2,835	428,240	28,463
民國96年	12,640	8,924	2,989	12,642	8,964	2,962	433,169	18,264
民國97年	12,298	8,453	2,963	12,294	8,465	2,960	417,385	16,916
民國98年	12,513	8,118	2,770	12,501	8,143	2,767	403,700	17,336
民國99年	14,981	9,414	3,235	14,909	9,415	3,184	418,802	17,193
民國100年	15,649	9,561	3,589	15,567	9,584	3,517	466,206	16,194
民國101年	17,491	10,180	3,832	17,464	10,240	3,763	483,921	24,284
民國102年	19,072	11,056	4,096	18,960	11,053	4,010	525,109	27,169
民國103年	21,707	11,797	4,687	21,615	11,845	4,592	629,633	25,639
民國104年1-11月	21,555	12,138	4,335	21,582	12,198	4,309	644,197	27,981
民國104年11月	2,011	1,072	476	1,990	1,049	470	644,197	2,739

附註：①係指年(月)底數。

七、消防與緊急救護

104年11月火災事故162次，較上月增加30.65%；原因以電氣設備46次占28.40%最多，人為縱火23次占14.20%次之。

104年11月火災事故死亡9人、受傷10人；死傷原因中以火焰灼燒12人最多，有害氣體4人次之。被毀損房屋108間；被毀損車輛54輛，其中小型車29輛最多，機車18輛次之；財物損失估計2,029萬元，較上月減少78.42%。

104年11月火災事故出動人員4萬2,603人次，較上月增加8.04%；救出人數45人，較上月增加36.36%。

104年11月消防單位受理救護案件救護出動9萬236次，較上月減少0.66%。急救送醫7萬4,005人次，較上月減少0.42%；其中車禍受傷3萬152人次占40.74%最多，急病2萬3,607人次占31.90%居次。

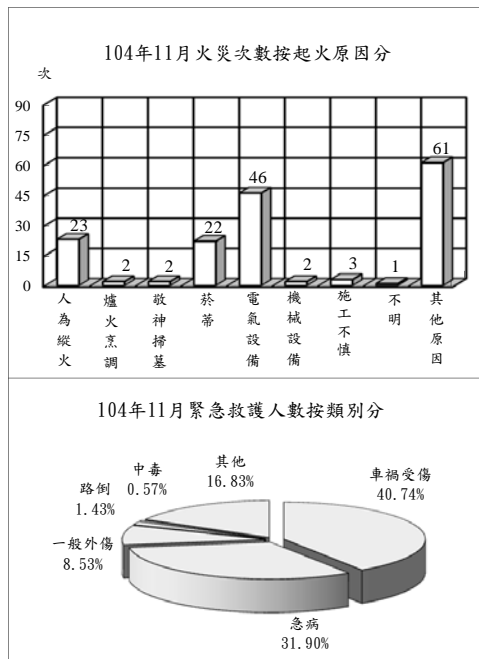

消防與緊急救護

年(月)別	火災事故								急救送醫人次(人次)
	發生次數(次)	出動人次(人次)	救出人數(人)	死亡人數(人)	受傷人數(人)	被毀損房屋數(間)	被毀損車輛數(輛)	財物損失估值(百萬元)	
民國95年	4,332	302,767	968	125	471	1,489	1,458	1,559	537,707
民國96年	3,392	322,613	1,329	120	398	1,483	1,630	1,292	593,034
民國97年	2,886	305,862	1,173	101	304	1,252	1,066	1,475	609,506
民國98年	2,621	350,597	719	117	298	1,292	1,373	759	662,924
民國99年	2,186	325,601	503	83	308	1,278	729	1,688	749,126
民國100年	1,772	335,992	570	97	288	1,029	567	553	817,928
民國101年	1,574	397,510	471	142	286	907	614	694	826,076
民國102年	1,451	449,100	348	92	189	1,204	627	533	825,911
民國103年	1,417	511,977	533	124	244	1,263	658	436	878,848
民國104年1-11月	1,548	546,198	540	103	707	1,345	721	502	813,640
民國104年11月	162	42,603	45	9	10	108	54	20	74,005

八、營建管理

104年11月核發建造執照2,415件、總樓地板面積245萬1,092平方公尺，分別較上月增加11.86%及11.85%；其中以住宅用面積147萬5,813平方公尺占60.21%最多，工業、倉儲類42萬8,897平方公尺占17.50%居次；按構造別分，以混凝土構造面積183萬2,710平方公尺占74.77%最多。

104年11月核發拆除執照201件、總樓地板面積14萬2,994平方公尺，分別較上月減少3.37%及增加0.19%。

104年11月核發使用執照2,757件、總樓地板面積327萬6,214平方公尺，分別較上月增加10.55%及減少7.77%；其中以住宅用面積214萬3,299平方公尺占65.42%為最多，工業、倉儲類43萬841平方公尺占13.15%居次；按構造別分，以混凝土構造面積258萬7,543平方公尺占78.98%最多。

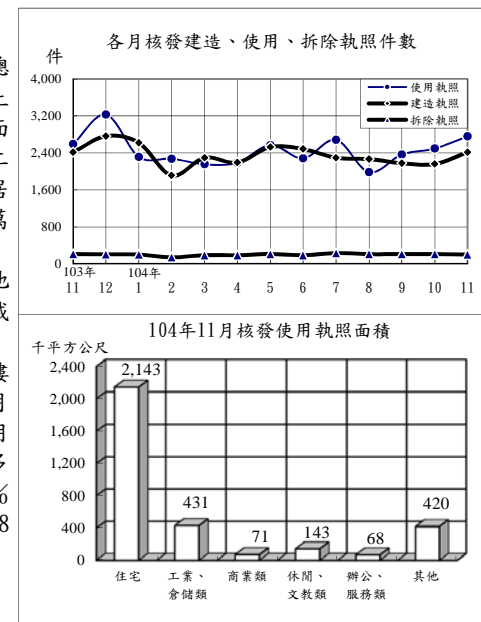

營建管理

年(月)別	建造執照			拆除執照		使用執照		
	核發件數(件)	總樓地板面積(千平方公尺)	工程造价(百萬元)	核發件數(件)	總樓地板面積(千平方公尺)	核發件數(件)	總樓地板面積(千平方公尺)	工程造价(百萬元)
民國95年	35,184	36,664	267,312	2,065	1,645	37,978	36,202	244,846
民國96年	31,704	34,732	265,739	2,136	2,391	34,797	36,024	254,004
民國97年	19,484	26,166	205,554	1,752	1,934	27,376	32,717	246,477
民國98年	20,517	19,916	151,164	1,772	1,585	16,770	26,535	213,322
民國99年	29,696	31,174	246,977	2,520	2,544	22,293	24,014	185,920
民國100年	33,161	34,148	278,145	2,376	2,380	26,250	25,885	190,240
民國101年	31,237	32,883	274,087	2,529	2,208	26,903	27,761	215,964
民國102年	33,531	39,760	350,522	2,882	2,425	28,014	28,772	230,496
民國103年	31,994	38,635	325,743	2,668	2,072	28,806	31,718	267,940
民國104年1-11月	25,331	29,358	247,545	2,161	1,633	26,053	29,282	243,236
民國104年11月	2,415	2,451	19,850	201	143	2,757	3,276	26,492

統計表

STATISTICAL TABLES

*表列數字無論總數與細數均由電腦整理，其尾數採四捨五入法計列，故細數之和與總數未必絕對一致。

*表列一〇四年資料，靜態欄為一〇四年十一月(季報為一〇四年第三季)底數，動態欄為至一〇四年十一月(季報為至一〇四年第三季)累計數。

*表列人口成長率、性比例、戶量、人口密度、粗出生率、粗死亡率、粗結婚率、粗離婚率、刑案發生率、犯罪人口率、破獲率、少年嫌疑犯比率、機動車輛肇事率、消防安全檢查合格率、大陸地區配偶申請來臺團聚面談不予通過比率之「較上月(期)增減」與「較上年同月(期)增減」為增減數。

*表內福建省係指金門縣及連江縣。

*表列縣 C. 為County之簡寫。

*因應九十九年十二月二十五日部分縣市改制或合併為直轄市，自一〇〇〇年起相關報表區域別均依改制後縣市排序；一〇〇三年十二月二十五日桃園縣升格桃園市，區域別自一〇〇四年一月資料起配合調整。

表1. 內政統計指標

年(月)別 Year(Month)	戶 政						
	戶數 (千戶) (1) Households (1,000H.)	總人數 (千人) (1) Population (1,000 Persons)	人口 成長率 (1) Rate of Growth (o/oo)	性比例 (女=100) (1) Sex Ratio (Female =100)	戶量 (人/戶) (1) Mean Size of Households (Persons/ Household)	人口密度 (人/平方 公里) (1) Population Density (Persons per km ²)	粗出生 率 Crude Birth Rate (o/oo)
九十五年 2006	7,395	22,877	4.66	102.72	3.09	632.16	8.96
九十六年 2007	7,512	22,958	3.58	102.28	3.06	634.39	8.92
九十七年 2008	7,656	23,037	3.43	101.89	3.01	636.57	8.64
九十八年 2009	7,806	23,120	3.59	101.34	2.96	638.82	8.29
九十九年 2010	7,937	23,162	1.83	100.94	2.92	639.99	7.21
一〇〇年 2011	8,058	23,225	2.71	100.57	2.88	641.70	8.48
一〇一年 2012	8,186	23,316	3.91	100.26	2.85	644.21	9.86
一〇二年 2013	8,286	23,374	2.47	99.96	2.82	645.81	8.53
一〇三年 2014	8,383	23,434	2.58	99.68	2.80	647.47	8.99
十一月 Nov.	8,375	23,425	0.32	99.71	2.80	647.22	0.77
十二月 Dec.	8,383	23,434	0.39	99.68	2.80	647.47	0.90
一〇四年 2015	8,466	23,484	2.14	99.45	2.77	648.78	8.23
一月 Jan.	8,389	23,440	0.28	99.66	2.79	647.65	0.78
二月 Feb.	8,393	23,446	0.22	99.63	2.79	647.80	0.64
三月 Mar.	8,402	23,449	0.16	99.61	2.79	647.90	0.83
四月 Apr.	8,410	23,452	0.13	99.59	2.79	647.91	0.71
五月 May	8,419	23,457	0.18	99.57	2.79	648.02	0.69
六月 June	8,427	23,462	0.21	99.55	2.78	648.16	0.73
七月 July	8,434	23,462	0.01	99.53	2.78	648.17	0.75
八月 Aug.	8,445	23,465	0.14	99.51	2.78	648.26	0.72
九月 Sept.	8,460	23,469	0.16	99.49	2.77	648.36	0.73
十月 Oct.	8,462	23,477	0.34	99.47	2.77	648.58	0.85
十一月 Nov.	8,466	23,484	0.30	99.45	2.77	648.78	0.81
較上月增減(%) VS. with Last Month	0.05	0.03	-0.03	-0.02	-0.00	0.20	-0.04
較上年同月增減(%) VS. with Last Year	1.08	0.25	-0.02	-0.26	-0.02	1.56	0.03

說明：(1)係指年(月)底數。

TABLE 1. STATISTICAL INDICATORS OF INTERIOR

Population Affairs			民 政 Civil Affairs			
粗死亡率 Crude Death Rate (o/oo)	粗結婚 率 Crude Marriage Rate (o/oo)	粗離婚 率 Crude Divorce Rate (o/oo)	鄉鎮 市區數 (1) Town- ships, Cities & Districts	村里數 (1) Villages	政黨數 (1) Political Parties	全國性 政治 團體數 (1) National Political Associations
5.95	6.25	2.83	368	7,828	122	42
6.16	5.89	2.55	368	7,826	136	43
6.25	6.73	2.43	368	7,827	144	43
6.22	5.07	2.48	368	7,834	158	43
6.30	6.00	2.51	368	7,835	175	43
6.59	7.13	2.46	368	7,835	209	43
6.63	6.16	2.41	368	7,835	231	43
6.68	6.32	2.30	368	7,839	247	44
7.00	6.38	2.27	368	7,851	259	46
0.49	0.45	0.16	368	7,851	258	46
0.62	0.72	0.20	368	7,851	259	46
6.37	5.87	2.08	368	7,851	286	47
0.61	0.69	0.17	368	7,851	261	46
0.52	0.46	0.13	368	7,851	262	46
0.69	0.57	0.21	368	7,851	263	46
0.60	0.42	0.19	368	7,851	264	46
0.55	0.78	0.19	368	7,851	267	46
0.58	0.46	0.20	368	7,851	269	46
0.62	0.49	0.22	368	7,851	271	47
0.54	0.31	0.19	368	7,851	272	47
0.53	0.36	0.18	368	7,851	277	47
0.59	0.72	0.21	368	7,851	282	47
0.55	0.61	0.19	368	7,851	286	47
-0.03	-0.11	-0.02	0.00	0.00	1.42	0.00
0.06	0.16	0.02	0.00	0.00	10.85	2.17

Note : (1)The data refers to End of Year(Month).

表1. 內政統計指標(續1)

年(月)別 Year(Month)	合作事業及人民團體 Cooperative and Civil Associations					
	合作事業社(場)數 (1) No. of Cooperatives	合作事業社(場)員數 (1) No. of Cooperative Memberships	全國性職業團體數 (1) National Occupational Associations	全國性社會團體數 (1) National Social Associations	農民健康保險投保單位 (1) Farmer Health Insurance Insured Units	農民健康保險被保險人數 (1) Farmer Health Insurance Insured Persons
九十五年 2006	5,441	3,821,624	269	7,150	288	1,622,923
九十六年 2007	5,269	3,639,591	278	7,796	287	1,601,410
九十七年 2008	5,186	3,540,253	287	8,542	287	1,573,364
九十八年 2009	5,095	3,332,642	294	9,252	287	1,540,988
九十九年 2010	4,902	3,113,229	301	9,248	287	1,508,284
一〇〇年 2011	4,803	2,768,214	308	10,298	287	1,479,148
一〇一年 2012	4,618	2,646,887	314	11,172	287	1,454,728
一〇二年 2013	4,533	2,502,172	325	11,750	287	1,409,634
一〇三年 2014	4,460	2,350,676	332	12,363	287	1,349,903
十一月 Nov.					287	1,354,900
十二月 Dec.	4,460	2,350,676	332	12,363	287	1,349,903
一〇四年 2015					287	1,289,545
一月 Jan.					287	1,345,657
二月 Feb.					287	1,341,910
三月 Mar.					287	1,336,383
四月 Apr.					287	1,331,403
五月 May					287	1,326,442
六月 June	4,380	2,291,064	333	12,541	287	1,321,983
七月 July					287	1,316,430
八月 Aug.					287	1,311,774
九月 Sept.					287	1,305,372
十月 Oct.					287	1,297,223
十一月 Nov.					287	1,289,545
較上月增減(%) VS. with Last Month	—	—	—	—	0.00	-0.59
較上年同月增減(%) VS. with Last Year	—	—	—	—	0.00	-4.82

TABLE 1. STATISTICAL INDICATORS OF INTERIOR (CONT. 1)

地 政 Land Administration				消 防		
土地第一次登記(筆) Initial Land Registration (Plots)	土地標示變更、移轉、他項權利筆數(千筆) Change, Transfer & Others of Land (1,000 Plots)	建物第一次登記(千棟) Initial Building Registration (1,000 Buildings)	建物標示變更、移轉、他項權利棟數(千棟) Change, Transfer & Others of Buildings (1,000 Buildings)	消防安全巡察列管數(家) (1) Supervision of Safety Installation (Houses)	消防安全檢查件次(件次) Inspection of Safety Installation (Cases)	消防安全檢查合格率(%) Qualified Cases of Inspection of Safety Installation
17,420	4,173	174	2,066	141,093	287,416	90.45
19,239	3,889	172	1,906	156,209	311,249	89.35
23,262	3,444	154	1,759	163,700	310,730	90.09
23,786	3,329	108	1,785	168,270	303,229	88.97
17,538	3,636	91	1,847	172,786	302,257	88.84
12,950	3,898	94	1,687	185,003	327,519	85.37
12,446	3,397	102	1,706	192,795	317,605	86.09
9,687	3,674	111	1,843	197,984	335,436	86.86
11,872	3,551	116	1,755	207,756	325,367	86.03
6,759	408	14	189	206,654	26,745	85.01
1,284	310	12	158	207,756	38,549	85.12
11,196	3,046	112	1,519	211,126	285,912	85.28
1,376	363	11	141	206,529	30,470	83.54
320	216	8	99	206,506	21,391	84.68
139	276	9	137	206,947	26,453	85.09
990	267	8	141	207,889	23,822	84.60
123	264	9	166	208,376	22,024	81.03
163	265	10	168	209,740	21,469	82.60
175	275	11	145	210,069	36,377	88.65
115	237	9	127	210,760	25,379	87.05
125	232	9	116	211,593	23,127	87.21
2,702	297	11	138	212,231	26,568	86.13
4,968	356	17	143	211,126	28,832	85.36
83.86	19.95	52.21	3.77	-0.52	8.52	-0.77
-26.50	-12.74	24.06	-24.48	2.16	7.80	0.35

表1. 內政統計指標(續2完)

年(月)別 Year(Month)	Fire Fighting				移民 Immigration		刑案 發生件數 (千件) Offenses Known to Police (1,000 Cases)	破獲嫌 疑犯人數 (千人) Offenders Cleared (1,000 Persons)
	火災發生 次數 (次) No. of Fires (Times)	火災被 毀損房屋 (間) Burn-out & Damaged Houses (Houses)	火災 死傷人數 (人) Death & Injured Casualties (Persons)	消防急救 送醫人次 (人次) Persons Rescued in Emergency (Person- Times)	出境人數 (千人次) Exit Persons (1,000 Person- Times)	合法居留 外僑人數 (千人) Foreign Residents (1,000 Persons)		
九十五年 2006	4,332	1,489	596	537,707	12,161	428.2	512.8	229.2
九十六年 2007	3,392	1,483	518	593,034	12,642	433.2	491.8	265.9
九十七年 2008	2,886	1,252	405	609,506	12,294	417.4	453.4	271.2
九十八年 2009	2,621	1,292	415	662,924	12,501	403.7	386.1	262.0
九十九年 2010	2,186	1,278	391	749,126	14,909	418.8	371.9	269.3
一〇〇年 2011	1,772	1,029	385	817,928	15,567	466.2	347.7	260.4
一〇一年 2012	1,574	907	428	826,076	17,464	483.9	317.4	262.1
一〇二年 2013	1,451	1,204	281	825,911	18,960	525.1	299.0	255.3
一〇三年 2014	1,417	1,263	368	878,848	21,615	629.6	306.3	261.6
十一月 Nov.	123	102	30	71,468	1,745	630.0	23.0	20.7
十二月 Dec.	141	115	49	77,534	1,808	629.6	23.4	21.4
一〇四年 2015	1,548	1,345	810	813,640	21,582	644.2	274.5	250.5
一月 Jan.	153	150	63	77,621	1,753	645.4	22.9	18.8
二月 Feb.	107	105	24	70,665	1,818	636.0	30.1	32.4
三月 Mar.	111	94	22	73,824	1,918	616.9	24.8	21.2
四月 Apr.	143	104	33	71,678	1,984	623.2	24.1	21.1
五月 May	136	75	22	74,258	2,040	625.4	24.3	21.4
六月 June	138	103	522	78,390	1,987	621.8	24.5	21.7
七月 July	152	128	21	73,442	2,088	614.8	25.0	22.5
八月 Aug.	165	228	24	72,990	2,101	625.6	25.3	23.5
九月 Sept.	157	153	35	72,448	1,809	639.0	24.7	22.4
十月 Oct.	124	97	25	74,319	2,093	641.9	24.5	22.9
十一月 Nov.	162	108	19	74,005	1,990	644.2	24.3	22.7
較上月增減(%) VS. with Last Month	30.65	11.34	-24.00	-0.42	-4.95	0.36	-0.82	-0.94
較上年同月增減(%) VS. with Last Year	31.71	5.88	-36.67	3.55	14.05	2.25	5.57	9.19

TABLE 1. STATISTICAL INDICATORS OF INTERIOR (END)

警政 Police Administration						營建 Construction & Planning		
少年 嫌疑犯 人數 (千人) Juvenile Offenders (1,000 Persons)	機動車輛 肇事事件數 (件) Road Traffic Accidents (Cases)	機動車輛 肇事率 (件/萬輛) Traffic Accident Rate(Cases/ 10,000V)	道路交通 事故死傷 人數(人) Casualties Caused by Road Traffic Accidents (Persons)	處理 集會遊行 (件) No.of Assembly and Parade (Cases)	處理 經濟案件 (件) Economic Frauds (Cases)	核發建築 物建造執 照件數 (件) Construction License (Cases)	核發建築 物使用執 照件數 (件) Usage License (Cases)	核發建築 物拆除執 照件數 (件) Demolition License (Cases)
10.4	160,897	80.11	214,316	4,407	9,826	35,184	37,978	2,065
10.9	163,971	79.95	219,500	2,997	11,446	31,704	34,797	2,136
11.3	170,127	81.39	229,647	3,636	10,966	19,484	27,376	1,752
10.8	184,749	87.01	249,086	6,305	11,159	20,517	16,770	1,772
11.1	219,651	101.94	295,811	9,267	10,321	29,696	22,293	2,520
13.1	235,776	107.30	317,318	5,298	10,621	33,161	26,250	2,376
15.1	249,465	111.94	336,122	3,728	10,008	31,237	26,903	2,529
12.0	278,388	126.80	375,496	2,365	10,293	33,531	28,014	2,882
11.0	307,842	143.67	415,048	14,751	8,310	31,994	28,806	2,668
0.7	26,901	12.61	36,904	9,761	550	2,414	2,591	211
0.6	29,869	14.01	39,906	149	928	2,762	3,230	206
10.4	269,808	126.39	360,129	3,719	7,961	25,331	26,053	2,161
0.6	26,392	12.39	35,161	223	411	2,618	2,313	199
1.5	20,863	9.79	27,818	135	483	1,911	2,274	138
0.8	23,468	11.01	31,396	206	1,129	2,293	2,154	186
0.7	23,343	10.94	31,323	163	664	2,191	2,186	185
0.8	23,421	10.97	30,992	223	527	2,526	2,568	211
0.8	24,824	11.62	33,259	308	1,165	2,484	2,281	185
1.5	23,629	11.07	31,467	308	577	2,293	2,683	230
1.5	23,446	10.99	30,952	289	646	2,265	1,981	208
0.8	28,822	13.49	38,170	311	855	2,176	2,362	210
0.7	25,605	11.97	34,496	491	760	2,159	2,494	208
0.7	25,995	12.15	35,095	1,062	744	2,415	2,757	201
-3.79	1.52	0.17	1.74	116.29	-2.11	11.86	10.55	-3.37
3.80	-3.37	-0.46	-4.90	-89.12	35.27	0.04	6.41	-4.74

表2. 村里鄰戶數暨現住人口—按月別分

年(月)底別	土地面積 (平方公里)	鄉鎮市區數	村里數	編組鄰數	戶數
End of Year (Month)	Area (Km ²)	Townships, Cities & Districts	Villages	Organized Neighbor- hoods	Households
九十五年 2006	36,188.0354	368	7,828	147,134	7,394,758
九十六年 2007	36,189.5050	368	7,826	147,342	7,512,449
九十七年 2008	36,189.5050	368	7,827	147,591	7,655,772
九十八年 2009	36,191.4667	368	7,834	147,863	7,805,834
九十九年 2010	36,191.4667	368	7,835	147,877	7,937,024
一〇〇年 2011	36,192.8155	368	7,835	147,828	8,057,761
一〇一年 2012	36,192.8155	368	7,835	148,358	8,186,432
一〇二年 2013	36,192.8155	368	7,839	148,587	8,286,260
一〇三年 2014	36,192.8155	368	7,851	148,640	8,382,699
十一月 Nov.	36,192.8155	368	7,851	148,628	8,375,477
十二月 Dec.	36,192.8155	368	7,851	148,640	8,382,699
一〇四年 2015	36,197.0520	368	7,851	148,397	8,465,553
一月 Jan.	36,192.8155	368	7,851	148,640	8,388,883
二月 Feb.	36,192.8155	368	7,851	148,640	8,393,138
三月 Mar.	36,192.8155	368	7,851	148,647	8,402,104
四月 Apr.	36,197.0520	368	7,851	148,648	8,410,079
五月 May	36,197.0520	368	7,851	148,645	8,419,246
六月 June	36,197.0520	368	7,851	148,557	8,427,075
七月 July	36,197.0520	368	7,851	148,403	8,433,668
八月 Aug.	36,197.0520	368	7,851	148,384	8,444,518
九月 Sept.	36,197.0520	368	7,851	148,384	8,459,688
十月 Oct.	36,197.0520	368	7,851	148,389	8,461,618
十一月 Nov.	36,197.0520	368	7,851	148,397	8,465,553
較上月增減(%) VS. with Last Month	0.00	0.00	0.00	0.01	0.05
較上年同月增減(%) VS. with Last Year	0.01	0.00	0.00	-0.03	1.08

資料來源：本部戶政司。
 說明：1. 96年12月，金門縣代管之烏坵鄉面積，因重測修正為1.2平方公里。2. 96年12月起，將東沙及南沙群島納入我國土地面積，並由高雄市代管。3. 98年2月嘉義縣布袋鎮填海造地，致嘉義縣面積增1.9617平方公里。4. 100年9月高雄市小港區因配合高雄港洲際貨櫃中心第一期工程計畫填築用地擴大，面積增加1.3488平方公里。5. 104年4月高雄市小港區因配合高雄港洲際貨櫃中心第二期工程計畫填築用地擴大，面積增加4.2365平方公里。

TABLE 2. NUMBER OF VILLAGES, NEIGHBORHOODS, HOUSEHOLDS AND RESIDENT POPULATION - BY MONTH

人口數 (人)		Population (Persons)		性比例 (每百女子 所當男子數)	戶量 (人/戶)	人口密度 (人/平方公里)
合計	Total	男性	女性			
人數	增加率	男性	女性	Sex Ratio (Female=100)	Mean Size of Households (Persons/ Household)	Population Density (Persons per Km ²)
Persons	Increase Rate (o/oo)	Male	Female			
22,876,527	4.66	11,591,707	11,284,820	102.72	3.09	632.16
22,958,360	3.58	11,608,767	11,349,593	102.28	3.06	634.39
23,037,031	3.43	11,626,351	11,410,680	101.89	3.01	636.57
23,119,772	3.59	11,636,734	11,483,038	101.34	2.96	638.82
23,162,123	1.83	11,635,225	11,526,898	100.94	2.92	639.99
23,224,912	2.71	11,645,674	11,579,238	100.57	2.88	641.70
23,315,822	3.91	11,673,319	11,642,503	100.26	2.85	644.21
23,373,517	2.47	11,684,674	11,688,843	99.96	2.82	645.81
23,433,753	2.58	11,697,971	11,735,782	99.68	2.80	647.47
23,424,615	0.32	11,695,144	11,729,471	99.71	2.80	647.22
23,433,753	0.39	11,697,971	11,735,782	99.68	2.80	647.47
23,483,793	2.14	11,709,439	11,774,354	99.45	2.77	648.78
23,440,278	0.28	11,699,917	11,740,361	99.66	2.79	647.65
23,445,534	0.22	11,701,275	11,744,259	99.63	2.79	647.80
23,449,287	0.16	11,701,844	11,747,443	99.61	2.79	647.90
23,452,387	0.13	11,702,120	11,750,267	99.59	2.79	647.91
23,456,545	0.18	11,702,890	11,753,655	99.57	2.79	648.02
23,461,562	0.21	11,704,067	11,757,495	99.55	2.78	648.16
23,461,708	0.01	11,702,949	11,758,759	99.53	2.78	648.17
23,465,003	0.14	11,703,598	11,761,405	99.51	2.78	648.26
23,468,748	0.16	11,704,323	11,764,425	99.49	2.77	648.36
23,476,640	0.34	11,706,976	11,769,664	99.47	2.77	648.58
23,483,793	0.30	11,709,439	11,774,354	99.45	2.77	648.78
0.03	-0.03	0.02	0.04	-0.02	-0.00	0.20
0.25	-0.02	0.12	0.38	-0.26	-0.02	1.56

Source: Dept. of Household Registration Affairs, MOI.
 Note: 1. The area of Wuciu Township of Kinmen County was resurveyed and revised in Dec., 2007. 2. The total area has contained the area of Dongsha and Nansha Islands which are temporarily administered by Kaohsiung City since Dec., 2007. 3. The area of Chaiyi County increased 1.9617 square kilometers because Budai Township reclaimed land from the sea in Feb., 2009. 4. The area of Kaohsiung increased 1.3488 square kilometers because the Siaogang District reclaimed land from the sea for the area expansion of the Intercontinental Container Terminal Project-Phase 1 in the Port of Kaohsiung in Sept. 2011. 5. The area of Kaohsiung increased 4.2365 square kilometers because the Siaogang District reclaimed land from the sea for the area expansion of the Intercontinental Container Terminal Project-Phase 2 in the Port of Kaohsiung in Apr. 2015.

表3. 村里鄰戶數暨現住人口－按區域別分

區域別 Locality	土地面積 (平方公里) Area (Km ²)	鄉鎮市區數 Townships, Cities & Districts	村里數 Villages	編組鄰數 Organized Neighborhoods	戶數 Households
一〇四年十一月底 End of Nov., 2015	36,197.0520	368	7,851	148,397	8,465,553
新北市 New Taipei City	2,052.5667	29	1,032	22,304	1,510,494
臺北市 Taipei City	271.7997	12	456	9,592	1,043,797
桃園市 Taoyuan City	1,220.9540	13	495	11,550	749,535
臺中市 Taichung City	2,214.8968	29	625	13,005	927,233
臺南市 Tainan City	2,191.6531	37	752	14,711	672,188
高雄市 Kaohsiung City	2,951.8524	38	891	17,343	1,072,598
臺灣省 Taiwan Prov.	25,110.0037	200	3,541	58,988	2,448,645
宜蘭縣 Yilan C.	2,143.6251	12	233	3,671	164,855
新竹縣 Hsinchu C.	1,427.5369	13	191	3,228	182,834
苗栗縣 Miaoli C.	1,820.3149	18	274	4,685	184,356
彰化縣 Changhua C.	1,074.3960	26	589	9,147	381,652
南投縣 Nantou C.	4,106.4360	13	262	4,271	176,951
雲林縣 Yunlin C.	1,290.8326	20	388	6,423	238,450
嘉義縣 Chiayi C.	1,903.6367	18	357	5,347	182,003
屏東縣 Pingtung C.	2,775.6003	33	464	7,512	284,338
臺東縣 Taitung C.	3,515.2526	16	147	2,710	82,365
花蓮縣 Hualien C.	4,628.5714	13	177	3,656	124,930
澎湖縣 Penghu C.	126.8641	6	96	1,403	38,596
基隆市 Keelung City	132.7589	7	157	3,313	151,080
新竹市 Hsinchu City	104.1526	3	122	2,230	157,515
嘉義市 Chiayi City	60.0256	2	84	1,392	98,720
福建省 Fuchien Prov.	180.4560	10	59	904	41,063
金門縣 Kinmen C.	151.6560	6	37	767	38,527
連江縣 Lienchiang C.	28.8000	4	22	137	2,536
東沙群島 Dongsha Islands	2.3800	—	—	—	—
南沙群島 Nansha Islands	0.4896	—	—	—	—

TABLE 3. NUMBER OF VILLAGES, NEIGHBORHOODS, HOUSEHOLDS AND RESIDENT POPULATION - BY LOCALITY

人口數 (人) Population (Persons)		性比例 (每百女子 所當男子數) Sex Ratio (Female=100)	戶量 (人/戶) Mean Size of Households (Persons/ Household)	人口密度 (人/平方公里) Population Density (Persons per Km ²)		
合計 Total	男性 Male				女性 Female	
人數 Persons	占總人口比率 Proportion of Persons (%)					
23,483,793	100.00	11,709,439	11,774,354	99.45	2.77	648.78
3,969,855	16.90	1,951,187	2,018,668	96.66	2.63	1,934.09
2,702,809	11.51	1,294,629	1,408,180	91.94	2.59	9,944.12
2,102,513	8.95	1,051,523	1,050,990	100.05	2.81	1,722.02
2,742,503	11.68	1,356,223	1,386,280	97.83	2.96	1,238.21
1,885,390	8.03	943,790	941,600	100.23	2.80	860.26
2,778,512	11.83	1,381,020	1,397,492	98.82	2.59	941.28
7,157,133	30.48	3,657,423	3,499,710	104.51	2.92	285.03
458,070	1.95	232,253	225,817	102.85	2.78	213.69
541,527	2.31	277,181	264,346	104.86	2.96	379.34
564,111	2.40	290,784	273,327	106.39	3.06	309.90
1,288,696	5.49	658,483	630,213	104.49	3.38	1,199.46
509,738	2.17	261,519	248,219	105.36	2.88	124.13
699,793	2.98	363,950	335,843	108.37	2.93	542.13
520,119	2.21	270,804	249,315	108.62	2.86	273.22
841,669	3.58	431,197	410,472	105.05	2.96	303.24
222,645	0.95	115,312	107,333	107.43	2.70	63.34
332,033	1.41	169,424	162,609	104.19	2.66	71.74
102,317	0.44	52,785	49,532	106.57	2.65	806.51
372,226	1.59	187,046	185,180	101.01	2.46	2,803.77
433,774	1.85	214,713	219,061	98.02	2.75	4,164.79
270,415	1.15	131,972	138,443	95.33	2.74	4,504.99
145,078	0.62	73,644	71,434	103.09	3.53	803.95
132,532	0.56	66,472	66,060	100.62	3.44	873.90
12,546	0.05	7,172	5,374	133.46	4.95	435.63
—	—	—	—	—	—	—
—	—	—	—	—	—	—

Source : Dept. of Household Registration Affairs, MOI.

資料來源：本部戶政司。

表4. 現住人口動態登記—按月別分

單位：人

年(月)別 Year (Month)	出生 Births				死亡 Deaths			
	合計 Total		男性 Male	女性 Female	合計 Total		男性 Male	女性 Female
	出生數 No. of Births	粗出生率 Crude Birth Rate (o/oo)			死亡數 No. of Deaths	粗死亡率 Crude Death Rate (o/oo)		
九十五年 2006	204,459	8.96	106,936	97,523	135,839	5.95	84,800	51,039
九十六年 2007	204,414	8.92	106,898	97,516	141,111	6.16	87,029	54,082
九十七年 2008	198,733	8.64	103,937	94,796	143,624	6.25	88,541	55,083
九十八年 2009	191,310	8.29	99,492	91,818	143,582	6.22	88,088	55,494
九十九年 2010	166,886	7.21	87,213	79,673	145,772	6.30	89,152	56,620
一〇〇年 2011	196,627	8.48	101,943	94,684	152,915	6.59	93,810	59,105
一〇一年 2012	229,481	9.86	118,848	110,633	154,251	6.63	93,618	60,633
一〇二年 2013	199,113	8.53	103,120	95,993	155,908	6.68	94,505	61,403
一〇三年 2014	210,383	8.99	108,817	101,566	163,929	7.00	98,733	65,196
十一月 Nov.	18,109	0.77	9,416	8,693	11,462	0.49	7,008	4,454
十二月 Dec.	21,153	0.90	10,886	10,267	14,609	0.62	8,871	5,738
一〇四年 2015	193,016	8.23	100,399	92,617	149,432	6.37	89,843	59,589
一月 Jan.	18,192	0.78	9,527	8,665	14,310	0.61	8,584	5,726
二月 Feb.	14,933	0.64	7,679	7,254	12,122	0.52	7,312	4,810
三月 Mar.	19,384	0.83	10,041	9,343	16,092	0.69	9,625	6,467
四月 Apr.	16,586	0.71	8,602	7,984	14,002	0.60	8,490	5,512
五月 May	16,271	0.69	8,515	7,756	12,802	0.55	7,734	5,068
六月 June	17,203	0.73	8,934	8,269	13,712	0.58	8,127	5,585
七月 July	17,530	0.75	9,145	8,385	14,475	0.62	8,659	5,816
八月 Aug.	16,836	0.72	8,813	8,023	12,586	0.54	7,604	4,982
九月 Sept.	17,106	0.73	8,814	8,292	12,527	0.53	7,549	4,978
十月 Oct.	20,004	0.85	10,477	9,527	13,794	0.59	8,352	5,442
十一月 Nov.	18,971	0.81	9,852	9,119	13,010	0.55	7,807	5,203
較上月增減(%) VS. with Last Month	-5.16	-0.04	-5.97	-4.28	-5.68	-0.03	-6.53	-4.39
較上年同月增減(%) VS. with Last Year	4.76	0.03	4.63	4.90	13.51	0.06	11.40	16.82

資料來源：本部戶政司。

TABLE 4. MOBILITY STATUS OF RESIDENT POPULATION - BY MONTH

Unit: Persons

自然增加 Natural Increase		社會增加 Social Increase		總增加 Total Increase		結婚 Marriage		離婚 Divorce	
增加數 No. of Increase	增加率 Increase Rate (o/oo)	增加數 No. of Increase	增加率 Increase Rate (o/oo)	增加數 No. of Increase	總增加率 Increase Rate (o/oo)	對數 (對) Couples	粗結 婚率 Crude Marriage Rate (o/oo)	對數 (對) Couples	粗離 婚率 Crude Divorce Rate (o/oo)
68,620	3.01	37,524	1.64	106,144	4.65	142,669	6.25	64,540	2.83
63,303	2.76	18,530	0.81	81,833	3.57	135,041	5.89	58,518	2.55
55,109	2.40	23,562	1.02	78,671	3.42	154,866	6.73	55,995	2.43
47,728	2.07	35,013	1.52	82,741	3.59	117,099	5.07	57,223	2.48
21,114	0.91	21,237	0.92	42,351	1.83	138,819	6.00	58,115	2.51
43,712	1.88	19,077	0.82	62,789	2.71	165,327	7.13	57,008	2.46
75,230	3.23	15,680	0.67	90,910	3.91	143,384	6.16	55,980	2.41
43,205	1.85	14,490	0.62	57,695	2.47	147,636	6.32	53,604	2.30
46,454	1.98	13,782	0.59	60,236	2.57	149,287	6.38	53,190	2.27
6,647	0.28	852	0.04	7,499	0.32	10,580	0.45	3,857	0.16
6,544	0.28	2,594	0.11	9,138	0.39	16,817	0.72	4,672	0.20
43,584	1.86	6,456	0.28	50,040	2.13	137,669	5.87	48,774	2.08
3,882	0.17	2,643	0.11	6,525	0.28	16,146	0.69	4,000	0.17
2,811	0.12	2,445	0.10	5,256	0.22	10,812	0.46	3,155	0.13
3,292	0.14	461	0.02	3,753	0.16	13,395	0.57	4,916	0.21
2,584	0.11	516	0.02	3,100	0.13	9,763	0.42	4,434	0.19
3,469	0.15	689	0.03	4,158	0.18	18,379	0.78	4,451	0.19
3,491	0.15	1,526	0.07	5,017	0.21	10,714	0.46	4,732	0.20
3,055	0.13	-2,909	-0.12	146	0.01	11,552	0.49	5,085	0.22
4,250	0.18	-955	-0.04	3,295	0.14	7,239	0.31	4,510	0.19
4,579	0.20	-834	-0.04	3,745	0.16	8,333	0.36	4,289	0.18
6,210	0.26	1,682	0.07	7,892	0.34	16,948	0.72	4,818	0.21
5,961	0.25	1,192	0.05	7,153	0.30	14,388	0.61	4,384	0.19
-4.01	-0.01	-29.13	-0.02	-9.36	-0.03	-15.11	-0.11	-9.01	-0.02
-10.32	-0.03	39.91	0.01	-4.61	-0.02	35.99	0.16	13.66	0.02

Source: Dept. of Household Registration Affairs, MOI.

表4. 現住人口動態登記—按月別分(續)

單位：人

年(月)別 Year (Month)	出生人數按出生狀況 Births by Status								
	婚 生 Legitimate			非婚生—已認領 Illegitimate-Recognized			非婚生—未認領 Illegitimate-Unrecognized		
	合計 Total	男性 Male	女性 Female	合計 Total	男性 Male	女性 Female	合計 Total	男性 Male	女性 Female
九十五年 2006	195,864	102,503	93,361	2,381	1,232	1,149	6,179	3,182	2,997
九十六年 2007	195,375	102,245	93,130	2,565	1,317	1,248	6,414	3,300	3,114
九十七年 2008	190,498	99,790	90,708	3,304	1,671	1,633	4,891	2,453	2,438
九十八年 2009	183,801	95,644	88,157	2,960	1,506	1,454	4,512	2,321	2,191
九十九年 2010	159,328	83,286	76,042	3,062	1,617	1,445	4,470	2,297	2,173
一〇〇年 2011	189,162	98,098	91,064	2,966	1,538	1,428	4,486	2,300	2,186
一〇一年 2012	221,213	114,511	106,702	3,273	1,720	1,553	4,977	2,605	2,372
一〇二年 2013	191,137	99,037	92,100	3,166	1,604	1,562	4,798	2,474	2,324
一〇三年 2014	202,534	104,718	97,816	2,957	1,536	1,421	4,885	2,560	2,325
十一月 Nov.	17,460	9,075	8,385	240	127	113	409	214	195
十二月 Dec.	20,413	10,500	9,913	279	138	141	460	248	212
一〇四年 2015	185,753	96,559	89,194	2,651	1,400	1,251	4,605	2,437	2,168
一月 Jan.	17,524	9,179	8,345	236	126	110	432	222	210
二月 Feb.	14,411	7,408	7,003	209	99	110	313	172	141
三月 Mar.	18,654	9,659	8,995	273	143	130	456	238	218
四月 Apr.	15,948	8,250	7,698	213	128	85	424	224	200
五月 May	15,699	8,214	7,485	215	99	116	357	202	155
六月 June	16,568	8,606	7,962	220	114	106	414	213	201
七月 July	16,862	8,781	8,081	228	117	111	437	246	191
八月 Aug.	16,138	8,460	7,678	271	145	126	427	208	219
九月 Sept.	16,432	8,436	7,996	247	141	106	427	237	190
十月 Oct.	19,235	10,095	9,140	284	137	147	484	245	239
十一月 Nov.	18,282	9,471	8,811	255	151	104	434	230	204
較上月增減(%) VS. with Last Month	-4.95	-6.18	-3.60	-10.21	10.22	-29.25	-10.33	-6.12	-14.64
較上年同月增減(%) VS. with Last Year	4.71	4.36	5.08	6.25	18.90	-7.96	6.11	7.48	4.62

TABLE 4. MOBILITY STATUS OF RESIDENT POPULATION - BY MONTH (CONT.)

Unit : Persons

棄嬰或無依兒童 Abandoned or Helpless Child			本國人與外國人結婚人數 Married with Foreigners			本國人與外國人離婚人數 Divorced with Foreigners		
合計 Total	男性 Male	女性 Female	合計 Total	男性 Male	女性 Female	合計 Total	男性 Male	女性 Female
35	19	16	9,524	6,816	2,708	4,425	3,576	849
60	36	24	9,554	6,964	2,590	4,487	3,688	799
40	23	17	8,957	6,062	2,895	4,843	4,062	781
37	21	16	8,620	5,638	2,982	5,363	4,539	824
26	13	13	8,169	5,184	2,985	5,539	4,693	846
13	7	6	8,053	4,958	3,095	5,414	4,640	774
18	12	6	7,887	4,666	3,221	5,200	4,342	858
12	5	7	7,950	4,834	3,116	4,814	4,046	768
7	3	4	8,715	5,372	3,343	4,592	3,832	760
—	—	—	682	411	271	323	262	61
1	—	1	918	567	351	405	331	74
7	3	4	8,667	5,612	3,055	4,202	3,541	661
—	—	—	780	531	249	366	308	58
—	—	—	672	410	262	240	202	38
1	1	—	895	596	299	441	366	75
1	—	1	792	532	260	417	343	74
—	—	—	745	449	296	391	336	55
1	1	—	855	554	301	397	347	50
3	1	2	833	553	280	438	365	73
—	—	—	741	470	271	348	294	54
—	—	—	703	430	273	388	318	70
1	—	1	899	585	314	411	351	60
—	—	—	752	502	250	365	311	54
-100.00	—	-100.00	-16.35	-14.19	-20.38	-11.19	-11.40	-10.00
—	—	—	10.26	22.14	-7.75	13.00	18.70	-11.48

表5. 現住人口動態登記－按區域別分

單位：人

區域別 Locality	出生 Births				死亡 Deaths			
	合計 Total		男性 Male	女性 Female	合計 Total		男性 Male	女性 Female
	出生數 No. of Births	粗出生率 Crude Birth Rate (o/oo)			死亡數 No. of Deaths	粗死亡率 Crude Death Rate (o/oo)		
一〇四年十一月 Nov., 2015	18,971	0.81	9,852	9,119	13,010	0.55	7,807	5,203
新北市 New Taipei City	3,115	0.78	1,616	1,499	1,775	0.45	1,074	701
臺北市 Taipei City	2,505	0.93	1,297	1,208	1,358	0.50	782	576
桃園市 Taoyuan City	2,068	0.98	1,052	1,016	945	0.45	604	341
臺中市 Taichung City	2,360	0.86	1,235	1,125	1,288	0.47	790	498
臺南市 Tainan City	1,381	0.73	709	672	1,140	0.60	655	485
高雄市 Kaohsiung City	2,001	0.72	1,049	952	1,670	0.60	1,001	669
臺灣省 Taiwan Prov.	5,413	0.76	2,826	2,587	4,777	0.67	2,865	1,912
宜蘭縣 Yilan C.	313	0.68	157	156	314	0.69	190	124
新竹縣 Hsinchu C.	483	0.89	251	232	266	0.49	161	105
苗栗縣 Miaoli C.	450	0.80	251	199	391	0.69	231	160
彰化縣 Changhua C.	1,300	1.01	670	630	742	0.58	425	317
南投縣 Nantou C.	365	0.72	188	177	362	0.71	215	147
雲林縣 Yunlin C.	432	0.62	221	211	564	0.81	330	234
嘉義縣 Chiayi C.	287	0.55	136	151	401	0.77	248	153
屏東縣 Pingtung C.	444	0.53	234	210	657	0.78	406	251
臺東縣 Taitung C.	173	0.78	85	88	177	0.79	113	64
花蓮縣 Hualien C.	234	0.70	141	93	246	0.74	153	93
澎湖縣 Penghu C.	92	0.90	52	40	65	0.64	40	25
基隆市 Keelung City	224	0.60	125	99	236	0.63	140	96
新竹市 Hsinchu City	449	1.04	232	217	209	0.48	129	80
嘉義市 Chiayi City	167	0.62	83	84	147	0.54	84	63
福建省 Fuchien Prov.	128	0.88	68	60	57	0.39	36	21
金門縣 Kinmen C.	115	0.87	60	55	54	0.41	35	19
連江縣 Lienchiang C.	13	1.04	8	5	3	0.24	1	2

資料來源：本部戶政司。

TABLE 5. MOBILITY STATUS OF RESIDENT POPULATION - BY LOCALITY

Unit: Persons

自然增加 Natural Increase		社會增加 Social Increase		總增加 Total Increase		結婚 Marriage		離婚 Divorce	
增加數 No. of Increase	增加率 Increase Rate (o/oo)	增加數 No. of Increase	增加率 Increase Rate (o/oo)	增加數 No. of Increase	總增加率 Increase Rate (o/oo)	對數 (對) Couples	粗結 婚率 Crude Marriage Rate(o/oo)	對數 (對) Couples	粗離 婚率 Crude Divorce Rate(o/oo)
5,961	0.25	1,192	0.05	7,153	0.30	14,388	0.61	4,384	0.19
1,340	0.34	-406	-0.10	934	0.24	2,541	0.64	779	0.20
1,147	0.42	148	0.05	1,295	0.48	1,643	0.61	442	0.16
1,123	0.53	1,807	0.86	2,930	1.39	1,421	0.68	484	0.23
1,072	0.39	797	0.29	1,869	0.68	1,918	0.70	479	0.17
241	0.13	-26	-0.01	215	0.11	1,119	0.59	324	0.17
331	0.12	-68	-0.02	263	0.09	1,616	0.58	576	0.21
636	0.09	-1,251	-0.17	-615	-0.09	4,065	0.57	1,280	0.18
-1	-0.00	-7	-0.02	-8	-0.02	258	0.56	71	0.15
217	0.40	232	0.43	449	0.83	335	0.62	105	0.19
59	0.10	-253	-0.45	-194	-0.34	349	0.62	102	0.18
558	0.43	-208	-0.16	350	0.27	821	0.64	208	0.16
3	0.01	-176	-0.35	-173	-0.34	302	0.59	94	0.18
-132	-0.19	-202	-0.29	-334	-0.48	362	0.52	120	0.17
-114	-0.22	-191	-0.37	-305	-0.59	270	0.52	77	0.15
-213	-0.25	-215	-0.26	-428	-0.51	417	0.50	141	0.17
-4	-0.02	-59	-0.26	-63	-0.28	125	0.56	37	0.17
-12	-0.04	-18	-0.05	-30	-0.09	191	0.58	66	0.20
27	0.26	11	0.11	38	0.37	52	0.51	29	0.28
-12	-0.03	-117	-0.31	-129	-0.35	198	0.53	93	0.25
240	0.55	-47	-0.11	193	0.45	252	0.58	76	0.18
20	0.07	-1	-0.00	19	0.07	133	0.49	61	0.23
71	0.49	191	1.32	262	1.81	65	0.45	20	0.14
61	0.46	202	1.53	263	1.99	57	0.43	18	0.14
10	0.80	-11	-0.88	-1	-0.08	8	0.64	2	0.16

Source :Dept. of Household Registration Affairs, MOI.

表5. 現住人口動態登記—按區域別分(續)

TABLE 5. MOBILITY STATUS OF RESIDENT POPULATION - BY LOCALITY (CONT.)

單位：人

Unit : Persons

區域別 Locality	出生人數按出生狀況 Births by Status								
	婚 生 Legitimate			非婚生—已認領 Illegitimate-Recognized			非婚生—未認領 Illegitimate-Unrecognized		
	合計 Total	男性 Male	女性 Female	合計 Total	男性 Male	女性 Female	合計 Total	男性 Male	女性 Female
一〇四年十一月 Nov., 2015	18,282	9,471	8,811	255	151	104	434	230	204
新 北 市 New Taipei City	2,999	1,554	1,445	51	28	23	65	34	31
臺 北 市 Taipei City	2,448	1,261	1,187	26	17	9	31	19	12
桃 園 市 Taoyuan City	1,999	1,016	983	22	15	7	47	21	26
臺 中 市 Taichung City	2,288	1,200	1,088	31	16	15	41	19	22
臺 南 市 Tainan City	1,330	678	652	21	11	10	30	20	10
高 雄 市 Kaohsiung City	1,914	1,003	911	29	18	11	58	28	30
臺 灣 省 Taiwan Prov.	5,176	2,691	2,485	75	46	29	162	89	73
宜蘭縣 Yilan C.	302	149	153	2	1	1	9	7	2
新竹縣 Hsinchu C.	454	236	218	10	3	7	19	12	7
苗栗縣 Miaoli C.	440	245	195	3	3	—	7	3	4
彰化縣 Changhua C.	1,266	653	613	15	10	5	19	7	12
南投縣 Nantou C.	353	180	173	3	2	1	9	6	3
雲林縣 Yunlin C.	414	212	202	7	4	3	11	5	6
嘉義縣 Chiayi C.	273	129	144	4	2	2	10	5	5
屏東縣 Pingtung C.	422	219	203	7	5	2	15	10	5
臺東縣 Taitung C.	156	76	80	4	3	1	13	6	7
花蓮縣 Hualien C.	213	127	86	4	3	1	17	11	6
澎湖縣 Penghu C.	89	50	39	1	—	1	2	2	—
基隆市 Keelung City	206	114	92	5	3	2	13	8	5
新竹市 Hsinchu City	438	225	213	5	5	—	6	2	4
嘉義市 Chiayi City	150	76	74	5	2	3	12	5	7
福 建 省 Fuchien Prov.	128	68	60	—	—	—	—	—	—
金門縣 Kinmen C.	115	60	55	—	—	—	—	—	—
連江縣 Lienchiang C.	13	8	5	—	—	—	—	—	—

棄嬰或無依兒童 Abandoned or Helpless Child			本國人與外國人結婚人數 Married with Foreigners			本國人與外國人離婚人數 Divorced with Foreigners		
合計 Total	男性 Male	女性 Female	合計 Total	男性 Male	女性 Female	合計 Total	男性 Male	女性 Female
—	—	—	752	502	250	365	311	54
—	—	—	156	99	57	65	57	8
—	—	—	94	45	49	28	16	12
—	—	—	79	52	27	33	31	2
—	—	—	91	59	32	36	35	1
—	—	—	43	25	18	26	24	2
—	—	—	65	50	15	54	40	14
—	—	—	220	169	51	122	107	15
—	—	—	13	8	5	8	7	1
—	—	—	21	17	4	13	11	2
—	—	—	16	15	1	9	9	—
—	—	—	42	32	10	23	22	1
—	—	—	17	12	5	9	7	2
—	—	—	29	23	6	14	11	3
—	—	—	22	17	5	7	5	2
—	—	—	16	15	1	16	16	—
—	—	—	5	4	1	1	1	—
—	—	—	10	8	2	2	2	—
—	—	—	2	1	1	2	1	1
—	—	—	14	9	5	8	6	2
—	—	—	8	4	4	5	5	—
—	—	—	5	4	1	5	4	1
—	—	—	4	3	1	1	1	—
—	—	—	3	2	1	—	—	—
—	—	—	1	1	—	1	1	—

表6. 現住人口動態登記年累計—按區域別分

單位：人

區域別 Locality	出生 Births				死亡 Deaths			
	合計 Total		男性 Male	女性 Female	合計 Total		男性 Male	女性 Female
	出生數 No. of Births	粗出生率 Crude Birth Rate (o/oo)			死亡數 No. of Deaths	粗死亡率 Crude Death Rate (o/oo)		
一〇四年一至十一月 Jan. - Nov., 2015	193,016	8.23	100,399	92,617	149,432	6.37	89,843	59,589
新北市 New Taipei City	32,897	8.29	16,980	15,917	20,282	5.11	12,341	7,941
臺北市 Taipei City	26,244	9.71	13,663	12,581	15,659	5.79	9,101	6,558
桃園市 Taoyuan City	20,153	9.69	10,433	9,720	10,583	5.09	6,738	3,845
臺中市 Taichung City	23,709	8.68	12,367	11,342	14,613	5.35	8,832	5,781
臺南市 Tainan City	14,225	7.55	7,383	6,842	12,941	6.87	7,583	5,358
高雄市 Kaohsiung City	20,290	7.30	10,591	9,699	18,669	6.72	11,263	7,406
臺灣省 Taiwan Prov.	54,095	7.54	28,243	25,852	55,947	7.80	33,545	22,402
宜蘭縣 Yilan C.	3,090	6.74	1,590	1,500	3,395	7.41	2,033	1,362
新竹縣 Hsinchu C.	5,055	9.37	2,634	2,421	3,204	5.94	1,980	1,224
苗栗縣 Miaoli C.	5,281	9.34	2,740	2,541	4,354	7.70	2,578	1,776
彰化縣 Changhua C.	11,960	9.27	6,281	5,679	9,170	7.11	5,403	3,767
南投縣 Nantou C.	3,264	6.37	1,678	1,586	4,391	8.58	2,649	1,742
雲林縣 Yunlin C.	4,512	6.42	2,344	2,168	6,277	8.93	3,715	2,562
嘉義縣 Chiayi C.	2,728	5.22	1,441	1,287	4,974	9.52	2,975	1,999
屏東縣 Pingtung C.	4,796	5.68	2,504	2,292	7,408	8.77	4,468	2,940
臺東縣 Taitung C.	1,449	6.48	712	737	2,195	9.82	1,376	819
花蓮縣 Hualien C.	2,433	7.31	1,285	1,148	2,959	8.89	1,884	1,075
澎湖縣 Penghu C.	811	7.95	447	364	827	8.10	493	334
基隆市 Keelung City	2,212	5.94	1,210	1,002	2,592	6.96	1,493	1,099
新竹市 Hsinchu City	4,495	10.38	2,366	2,129	2,349	5.43	1,420	929
嘉義市 Chiayi City	2,009	7.42	1,011	998	1,852	6.84	1,078	774
福建省 Fuchien Prov.	1,403	9.84	739	664	738	5.17	440	298
金門縣 Kinmen C.	1,261	9.69	666	595	693	5.33	413	280
連江縣 Lienchiang C.	142	11.34	73	69	45	3.59	27	18

資料來源：本部戶政司。

TABLE 6. MOBILITY STATUS OF RESIDENT POPULATION OF THE YEAR - BY LOCALITY

Unit : Persons

自然增加 Natural Increase		社會增加 Social Increase		總增加 Total Increase		結婚 Marriage		離婚 Divorce	
增加數 No. of Increase	增加率 Increase Rate (o/oo)	增加數 No. of Increase	增加率 Increase Rate (o/oo)	增加數 No. of Increase	總增加率 Increase Rate (o/oo)	對數 (對) Couples	粗結 婚率 Crude Marriage Rate(o/oo)	對數 (對) Couples	粗離 婚率 Crude Divorce Rate(o/oo)
43,584	1.86	6,456	0.28	50,040	2.13	137,669	5.87	48,774	2.08
12,615	3.18	-9,578	-2.41	3,037	0.77	24,917	6.28	8,870	2.24
10,585	3.92	-10,091	-3.73	494	0.18	16,771	6.21	5,019	1.86
9,570	4.60	34,615	16.64	44,185	21.24	13,803	6.63	5,120	2.46
9,096	3.33	13,572	4.97	22,668	8.30	17,131	6.27	5,779	2.12
1,284	0.68	-178	-0.09	1,106	0.59	10,396	5.52	3,474	1.84
1,621	0.58	-2,101	-0.76	-480	-0.17	15,660	5.64	5,807	2.09
-1,852	-0.26	-23,967	-3.34	-25,819	-3.60	38,279	5.34	14,492	2.02
-305	-0.67	-402	-0.88	-707	-1.54	2,456	5.36	885	1.93
1,851	3.43	2,046	3.79	3,897	7.22	3,107	5.76	1,235	2.29
927	1.64	-3,948	-6.98	-3,021	-5.34	3,279	5.80	1,181	2.09
2,790	2.16	-5,568	-4.32	-2,778	-2.15	7,196	5.58	2,274	1.76
-1,127	-2.20	-3,450	-6.74	-4,577	-8.94	2,601	5.08	997	1.95
-1,765	-2.51	-3,798	-5.41	-5,563	-7.92	3,360	4.78	1,292	1.84
-2,246	-4.30	-2,418	-4.63	-4,664	-8.93	2,473	4.73	966	1.85
-2,612	-3.09	-3,636	-4.30	-6,248	-7.40	4,219	4.99	1,743	2.06
-746	-3.34	-1,079	-4.83	-1,825	-8.16	1,130	5.05	524	2.34
-526	-1.58	-833	-2.50	-1,359	-4.08	1,902	5.72	839	2.52
-16	-0.16	575	5.64	559	5.48	544	5.33	228	2.23
-380	-1.02	-471	-1.26	-851	-2.28	2,072	5.56	867	2.33
2,146	4.96	-360	-0.83	1,786	4.13	2,543	5.87	907	2.10
157	0.58	-625	-2.31	-468	-1.73	1,397	5.16	554	2.05
665	4.66	4,184	29.33	4,849	33.99	712	4.99	213	1.49
568	4.36	4,241	32.59	4,809	36.96	646	4.96	191	1.47
97	7.74	-57	-4.55	40	3.19	66	5.27	22	1.76

Source :Dept. of Household Registration Affairs, MOI.

表6. 現住人口動態登記年累計—按區域別分(續)

單位：人

區域別 Locality	出生人數按出生狀況 Births by Status								
	婚 生 Legitimate			非婚生—已認領 Illegitimate-Recognized			非婚生—未認領 Illegitimate-Unrecognized		
	合計 Total	男性 Male	女性 Female	合計 Total	男性 Male	女性 Female	合計 Total	男性 Male	女性 Female
一〇四年一至十一月 Jan. - Nov., 2015	185,753	96,559	89,194	2,651	1,400	1,251	4,605	2,437	2,168
新 北 市 New Taipei City	31,663	16,331	15,332	455	229	226	776	417	359
臺 北 市 Taipei City	25,601	13,315	12,286	266	145	121	376	203	173
桃 園 市 Taoyuan City	19,286	9,977	9,309	324	173	151	543	283	260
臺 中 市 Taichung City	22,864	11,913	10,951	324	171	153	521	283	238
臺 南 市 Tainan City	13,759	7,155	6,604	183	82	101	282	146	136
高 雄 市 Kaohsiung City	19,449	10,144	9,305	334	175	159	506	272	234
臺 灣 省 Taiwan Prov.	51,753	26,998	24,755	752	420	332	1,589	825	764
宜蘭縣 Yilan C.	2,972	1,528	1,444	28	14	14	90	48	42
新竹縣 Hsinchu C.	4,879	2,544	2,335	63	29	34	113	61	52
苗栗縣 Miaoli C.	5,100	2,644	2,456	60	34	26	121	62	59
彰化縣 Changhua C.	11,634	6,096	5,538	127	81	46	199	104	95
南投縣 Nantou C.	3,111	1,594	1,517	53	28	25	100	56	44
雲林縣 Yunlin C.	4,335	2,247	2,088	74	45	29	103	52	51
嘉義縣 Chiayi C.	2,608	1,375	1,233	40	24	16	80	42	38
屏東縣 Pingtung C.	4,489	2,346	2,143	95	58	37	211	100	111
臺東縣 Taitung C.	1,280	640	640	29	14	15	140	58	82
花蓮縣 Hualien C.	2,185	1,149	1,036	57	32	25	191	104	87
澎湖縣 Penghu C.	785	431	354	9	4	5	17	12	5
基隆市 Keelung City	2,081	1,133	948	41	21	20	90	56	34
新竹市 Hsinchu City	4,373	2,303	2,070	45	22	23	77	41	36
嘉義市 Chiayi City	1,921	968	953	31	14	17	57	29	28
福 建 省 Fuchien Prov.	1,378	726	652	13	5	8	12	8	4
金門縣 Kinmen C.	1,236	653	583	13	5	8	12	8	4
連江縣 Lienchiang C.	142	73	69	—	—	—	—	—	—

TABLE 6. MOBILITY STATUS OF RESIDENT POPULATION OF THE YEAR - BY LOCALITY (CONT.)

Unit : Persons

棄嬰或無依兒童 Abandoned or Helpless Child			本國人與外國人結婚人數 Married with Foreigners			本國人與外國人離婚人數 Divorced with Foreigners		
合計 Total	男性 Male	女性 Female	合計 Total	男性 Male	女性 Female	合計 Total	男性 Male	女性 Female
7	3	4	8,667	5,612	3,055	4,202	3,541	661
3	3	—	1,683	1,043	640	757	613	144
1	—	1	1,174	491	683	355	212	143
—	—	—	947	684	263	465	400	65
—	—	—	899	570	329	425	360	65
1	—	1	559	378	181	289	244	45
1	—	1	902	595	307	471	401	70
1	—	1	2,473	1,827	646	1,426	1,297	129
—	—	—	150	103	47	66	62	4
—	—	—	229	173	56	146	137	9
—	—	—	233	181	52	119	112	7
—	—	—	419	307	112	241	221	20
—	—	—	180	139	41	107	95	12
—	—	—	255	214	41	146	134	12
—	—	—	166	136	30	126	119	7
1	—	1	284	221	63	171	156	15
—	—	—	59	46	13	35	29	6
—	—	—	82	47	35	54	44	10
—	—	—	32	26	6	22	20	2
—	—	—	152	104	48	76	64	12
—	—	—	154	85	69	74	67	7
—	—	—	78	45	33	43	37	6
—	—	—	30	24	6	14	14	—
—	—	—	23	17	6	11	11	—
—	—	—	7	7	—	3	3	—

表7. 結婚及離婚登記—按國籍及月別分

單位：人

年(月)別 Year (Month)	結 婚			
	合 計 Total		本 國 人 R.O.C.	
	男 Male	女 Female	男 Male	女 Female
九十五年 2006	142,669	142,669	139,455	121,953
九十六年 2007	135,041	135,041	131,900	113,482
九十七年 2008	154,866	154,866	151,350	136,653
九十八年 2009	117,099	117,099	113,426	98,858
九十九年 2010	138,819	138,819	135,027	121,110
一〇〇年 2011	165,327	165,327	161,237	147,901
一〇一年 2012	143,384	143,384	139,047	127,121
一〇二年 2013	147,636	147,636	143,446	132,334
一〇三年 2014	149,287	149,287	144,766	134,107
十一月 Nov.	10,580	10,580	10,208	9,427
十二月 Dec.	16,817	16,817	16,339	15,380
一〇四年 2015	137,669	137,669	133,428	123,749
一月 Jan.	16,146	16,146	15,808	14,849
二月 Feb.	10,812	10,812	10,464	9,440
三月 Mar.	13,395	13,395	12,974	12,043
四月 Apr.	9,763	9,763	9,406	8,520
五月 May	18,379	18,379	17,976	17,213
六月 June	10,714	10,714	10,326	9,434
七月 July	11,552	11,552	11,140	10,267
八月 Aug.	7,239	7,239	6,865	6,058
九月 Sept.	8,333	8,333	7,946	7,191
十月 Oct.	16,948	16,948	16,495	15,541
十一月 Nov.	14,388	14,388	14,028	13,193
較上月增減(%) VS. with Last Month	-15.11	-15.11	-14.96	-15.11
較上年同月增減(%) VS. with Last Year	-32.00	-32.00	-31.29	-30.03

資料來源：本部戶政司。
說 明：本國人含華僑。

TABLE 7. MARRIAGE AND DIVORCE REGISTRATIONS
- BY NATIONALITY AND MONTH

Unit : Persons

Marriage							
大陸地區 Mainland		港澳 H.K. & Macao		東南亞 S.E. Asia		其他國家 Others	
男 Male	女 Female	男 Male	女 Female	男 Male	女 Female	男 Male	女 Female
323	13,641	183	259	579	6,371	2,129	445
371	14,350	180	245	452	6,500	2,138	464
371	11,903	250	248	468	5,541	2,427	521
452	12,344	239	259	502	5,194	2,480	444
562	12,245	245	280	549	4,663	2,436	521
686	12,114	309	354	520	4,367	2,575	591
766	11,268	350	329	664	4,120	2,557	546
738	10,091	336	377	616	4,207	2,500	627
727	9,317	451	491	706	4,760	2,637	612
69	710	32	32	63	369	208	42
66	817	61	53	80	502	271	65
716	7,759	470	549	684	5,019	2,371	593
62	719	27	47	47	484	202	47
55	925	31	37	59	353	203	57
76	692	46	64	67	530	232	66
55	667	42	44	56	484	204	48
51	659	56	58	75	400	221	49
49	678	38	48	72	500	229	54
82	664	50	68	68	495	212	58
68	671	35	40	46	424	225	46
62	665	52	47	65	393	208	37
91	776	48	46	73	519	241	66
65	643	45	50	56	437	194	65
-28.57	-17.14	-6.25	8.70	-23.29	-15.80	-19.50	-1.52
-52.90	-54.72	-29.69	-21.88	-55.56	-40.79	-53.37	-22.62

Source : Dept. of Household Registration Affairs, MOI.
Note : R.O.C. Residents include Overseas Chinese.

表7. 結婚及離婚登記—按國籍及月別分(續)

單位：人

年(月)別 Year (Month)	離 婚			
	合 計 Total		本 國 人 R.O.C.	
	男 Male	女 Female	男 Male	女 Female
九十五年 2006	64,540	64,540	63,259	54,231
九十六年 2007	58,518	58,518	57,358	48,588
九十七年 2008	55,995	55,995	54,873	45,696
九十八年 2009	57,223	57,223	55,998	45,291
九十九年 2010	58,115	58,115	56,800	44,197
一〇〇年 2011	57,008	57,008	55,826	44,036
一〇一年 2012	55,980	55,980	54,758	43,767
一〇二年 2013	53,604	53,604	52,499	42,618
一〇三年 2014	53,190	53,190	52,093	42,805
十一月 Nov.	3,857	3,857	3,779	3,158
十二月 Dec.	4,672	4,672	4,560	3,779
一〇四年 2015	48,774	48,774	47,790	39,563
一 月 Jan.	4,000	4,000	3,913	3,186
二 月 Feb.	3,155	3,155	3,096	2,586
三 月 Mar.	4,916	4,916	4,813	4,004
四 月 Apr.	4,434	4,434	4,327	3,524
五 月 May	4,451	4,451	4,366	3,582
六 月 June	4,732	4,732	4,651	3,822
七 月 July	5,085	5,085	4,984	4,183
八 月 Aug.	4,510	4,510	4,426	3,675
九 月 Sept.	4,289	4,289	4,192	3,500
十 月 Oct.	4,818	4,818	4,724	3,934
十一月 Nov.	4,384	4,384	4,298	3,567
較上月增減(%) VS. with Last Month	-9.01	-9.01	-9.02	-9.33
較上年同月增減(%) VS. with Last Year	-43.17	-43.17	-43.13	-43.52

TABLE 7. MARRIAGE AND DIVORCE REGISTRATIONS

- BY NATIONALITY AND MONTH (CONT.)

Unit : Persons

Divorce							
大陸地區 Mainland		港澳 H.K. & Macao		東南亞 S.E. Asia		其他國家 Others	
男 Male	女 Female	男 Male	女 Female	男 Male	女 Female	男 Male	女 Female
366	6,691	66	42	279	3,458	570	118
304	6,190	57	52	276	3,568	523	120
291	6,191	50	46	233	3,946	548	116
331	7,341	70	52	221	4,411	603	128
425	9,167	44	58	208	4,547	638	146
358	8,270	50	62	217	4,506	557	134
295	7,815	69	56	212	4,216	646	126
278	6,866	59	74	193	3,929	575	117
276	6,459	61	94	178	3,686	582	146
14	431	3	6	20	256	41	6
28	551	10	11	15	317	59	14
239	5,602	84	68	174	3,435	487	106
24	500	5	6	19	302	39	6
16	364	5	3	9	193	29	9
24	541	4	5	20	356	55	10
25	559	8	8	16	330	58	13
22	529	8	4	13	318	42	18
19	558	12	5	12	339	38	8
22	530	6	7	17	351	56	14
25	531	5	10	18	287	36	7
21	465	6	6	16	313	54	5
24	524	10	9	17	341	43	10
17	501	15	5	17	305	37	6
-29.17	-4.39	50.00	-44.44	0.00	-10.56	-13.95	-40.00
-21.69	-41.88	150.00	-58.33	-57.50	-40.43	-54.88	-50.00

表8. 結婚及離婚登記年累計—按國籍及區域別分

單位：人

區域別 Locality	結 婚			
	合 計 Total		本 國 人 R.O.C.	
	男 Male	女 Female	男 Male	女 Female
一〇四年一至十一月 Jan. - Nov., 2015	137,669	137,669	133,428	123,749
新 北 市 New Taipei City	24,917	24,917	24,002	22,158
臺 北 市 Taipei City	16,771	16,771	15,855	15,149
桃 園 市 Taoyuan City	13,803	13,803	13,409	12,257
臺 中 市 Taichung City	17,131	17,131	16,687	15,610
臺 南 市 Tainan City	10,396	10,396	10,152	9,479
高 雄 市 Kaohsiung City	15,660	15,660	15,239	14,247
臺 灣 省 Taiwan Prov.	38,279	38,279	37,393	34,271
宜蘭縣 Yilan C.	2,456	2,456	2,397	2,214
新竹縣 Hsinchu C.	3,107	3,107	3,030	2,780
苗栗縣 Miaoli C.	3,279	3,279	3,208	2,859
彰化縣 Changhua C.	7,196	7,196	7,048	6,548
南投縣 Nantou C.	2,601	2,601	2,546	2,311
雲林縣 Yunlin C.	3,360	3,360	3,297	2,897
嘉義縣 Chiayi C.	2,473	2,473	2,432	2,165
屏東縣 Pingtung C.	4,219	4,219	4,127	3,798
臺東縣 Taitung C.	1,130	1,130	1,110	1,022
花蓮縣 Hualien C.	1,902	1,902	1,851	1,759
澎湖縣 Penghu C.	544	544	537	494
基隆市 Keelung City	2,072	2,072	2,003	1,830
新竹市 Hsinchu City	2,543	2,543	2,457	2,335
嘉義市 Chiayi City	1,397	1,397	1,350	1,259
福 建 省 Fuchien Prov.	712	712	691	578
金 門 縣 Kinmen C.	646	646	626	531
連 江 縣 Lienchiang C.	66	66	65	47

資料來源：本部戶政司。
說 明：本國人含華僑。

TABLE 8. MARRIAGE AND DIVORCE REGISTRATIONS OF THE YEAR
- BY NATIONALITY AND LOCALITY

Unit : Persons

Marriage							
大陸地區 Mainland		港澳 H.K. & Macao		東南亞 S.E. Asia		其他國家 Others	
男 Male	女 Female	男 Male	女 Female	男 Male	女 Female	男 Male	女 Female
716	7,759	470	549	684	5,019	2,371	593
153	1,574	122	142	135	916	505	127
145	1,039	88	92	101	317	582	174
89	804	42	58	98	641	165	43
72	903	43	48	78	511	251	59
37	507	26	32	35	359	146	19
64	766	50	52	64	534	243	61
142	2,057	98	124	173	1,719	473	108
8	127	4	12	11	96	36	7
15	146	6	8	14	166	42	7
15	232	4	7	21	169	31	12
20	318	16	23	45	291	67	16
8	140	6	11	11	136	30	3
11	238	11	11	13	203	28	11
6	167	5	5	9	132	21	4
19	188	10	12	15	205	48	16
4	59	3	3	3	45	10	1
7	90	9	6	7	43	28	4
—	23	1	1	—	25	6	1
10	126	11	12	4	91	44	13
10	115	7	8	10	77	59	8
9	88	5	5	10	40	23	5
14	109	1	1	—	22	6	2
13	97	1	1	—	15	6	2
1	12	—	—	—	7	—	—

Source : Dept. of Household Registration Affairs, MOI.
Note : R.O.C. Residents include Overseas Chinese.

表8. 結婚及離婚登記年累計—按國籍及區域別分(續)

單位：人

區域別 Locality	離 婚			
	合 計 Total		本 國 人 R.O.C.	
	男 Male	女 Female	男 Male	女 Female
一〇四年一至十一月 Jan. - Nov., 2015	48,774	48,774	47,790	39,563
新 北 市 New Taipei City	8,870	8,870	8,645	7,200
臺 北 市 Taipei City	5,019	5,019	4,806	4,157
桃 園 市 Taoyuan City	5,120	5,120	5,024	4,094
臺 中 市 Taichung City	5,779	5,779	5,681	4,810
臺 南 市 Tainan City	3,474	3,474	3,413	2,912
高 雄 市 Kaohsiung City	5,807	5,807	5,698	4,685
臺 灣 省 Taiwan Prov.	14,492	14,492	14,312	11,568
宜蘭縣 Yilan C.	885	885	879	738
新竹縣 Hsinchu C.	1,235	1,235	1,224	958
苗栗縣 Miaoli C.	1,181	1,181	1,167	909
彰化縣 Changhua C.	2,274	2,274	2,248	1,829
南投縣 Nantou C.	997	997	984	783
雲林縣 Yunlin C.	1,292	1,292	1,279	971
嘉義縣 Chiayi C.	966	966	952	709
屏東縣 Pingtung C.	1,743	1,743	1,723	1,412
臺東縣 Taitung C.	524	524	517	449
花蓮縣 Hualien C.	839	839	821	718
澎湖縣 Penghu C.	228	228	226	186
基隆市 Keelung City	867	867	853	696
新竹市 Hsinchu City	907	907	895	749
嘉義市 Chiayi City	554	554	544	461
福 建 省 Fuchien Prov.	213	213	211	137
金門縣 Kinmen C.	191	191	189	120
連江縣 Lienchiang C.	22	22	22	17

TABLE 8. MARRIAGE AND DIVORCE REGISTRATIONS OF THE YEAR
- BY NATIONALITY AND LOCALITY (CONT.)

Unit : Persons

Divorce							
大陸地區 Mainland		港澳 H.K. & Macao		東南亞 S.E. Asia		其他國家 Others	
男 Male	女 Female	男 Male	女 Female	男 Male	女 Female	男 Male	女 Female
239	5,602	84	68	174	3,435	487	106
58	1,035	23	22	35	589	109	24
46	642	24	8	22	175	121	37
25	617	6	9	27	396	38	4
23	606	10	3	23	352	42	8
15	316	1	2	13	242	32	2
31	711	8	10	13	390	57	11
40	1,613	11	14	41	1,279	88	18
2	85	—	—	1	60	3	2
1	138	1	2	3	134	6	3
6	160	1	—	—	110	7	2
3	221	3	3	11	219	9	2
1	117	—	2	5	95	7	—
1	186	—	1	5	133	7	1
7	138	—	—	3	118	4	1
4	174	1	1	3	154	12	2
1	46	—	—	1	29	5	—
7	76	1	1	2	43	8	1
—	22	—	—	1	20	1	—
2	105	—	2	2	61	10	3
3	89	2	2	2	66	5	1
2	56	2	—	2	37	4	—
1	62	1	—	—	12	—	2
1	60	1	—	—	9	—	2
—	2	—	—	—	3	—	—

表9. 現住人口遷入遷出登記—按月別分

年(月)別 Year (Month)	1. 男女合計						
	遷 入						
	合 計 Total	自外國 From Foreign Countries	自他省(市)				
新北市 New Taipei City			臺北市 Taipei City	桃園市 Taoyuan City	臺中市 Taichung City	臺南市 Tainan City	
九十五年 2006	1,414,340	56,279	—	95,037	—	—	—
九十六年 2007	1,173,040	56,863	—	87,881	—	—	—
九十七年 2008	1,196,407	50,310	—	90,240	—	—	—
九十八年 2009	1,198,561	50,486	—	91,595	—	—	—
九十九年 2010	1,213,899	45,623	—	85,573	—	—	—
一〇〇年 2011	1,128,449	45,694	107,314	76,610	—	39,197	24,877
一〇一年 2012	1,118,006	43,093	105,793	78,137	—	39,259	24,671
一〇二年 2013	1,079,702	39,546	101,769	76,680	—	38,290	24,181
一〇三年 2014	1,073,783	38,680	102,234	75,246	—	39,109	24,034
十一月 Nov.	51,102	2,893	4,904	2,850	—	1,849	1,232
十二月 Dec.	109,896	4,049	10,091	8,047	—	3,529	2,269
一〇四年 2015	934,331	33,100	92,577	71,474	30,030	34,337	21,549
一月 Jan.	84,318	2,557	7,998	5,720	2,767	3,155	1,957
二月 Feb.	67,270	2,943	7,252	4,895	2,279	2,420	1,652
三月 Mar.	102,171	3,262	11,298	7,069	3,140	3,833	2,257
四月 Apr.	88,547	3,076	9,433	6,760	2,799	3,153	2,067
五月 May	91,853	2,696	9,312	7,613	2,990	3,517	2,043
六月 June	88,231	3,213	8,797	6,787	2,918	3,209	2,003
七月 July	98,521	3,753	9,019	8,086	3,169	3,593	2,374
八月 Aug.	91,083	2,846	8,667	7,484	3,050	3,391	2,174
九月 Sept.	85,488	2,447	8,103	7,314	2,629	3,027	1,841
十月 Oct.	71,109	3,197	6,623	5,073	2,189	2,638	1,618
十一月 Nov.	65,740	3,110	6,075	4,673	2,100	2,401	1,563
較上月增減(%) VS. with Last Month	-7.55	-2.72	-8.27	-7.88	-4.07	-8.98	-3.40
較上年同月增減(%) VS. with Last Year	28.64	7.50	23.88	63.96	—	29.85	26.87

資料來源：本部戶政司。

說明：96年清查93年12月以前遷往國外未入境者，致遷往外國者劇增。

TABLE 9. MIGRATION REGISTRATION OF RESIDENT POPULATION - BY MONTH

1. BOTH SEX								Unit : Persons
Immigrants / In-migrants								
From Other Provinces (Cities)				自本省 他縣市 Other C. & City of Prov.	自本縣 市他鄉 鎮市區 Other Township, City & Dist.	初設 戶籍 First Reg.	其他 Others	
高雄市 Kaohsiung City	臺灣省 Taiwan Prov.	福建省 Fuchien Prov.	其他省市 Others					
53,778	146,895	3,579	7	424,317	610,344	23,960	144	
42,677	118,332	2,702	5	343,994	494,925	25,565	96	
43,718	117,972	3,759	10	362,153	503,614	24,531	100	
42,170	114,961	2,777	5	348,100	500,500	47,847	120	
41,090	133,261	3,671	9	390,506	482,438	31,451	277	
39,400	136,275	3,315	9	81,903	548,239	25,504	112	
39,049	129,066	3,174	9	81,879	550,253	23,500	123	
37,654	121,543	3,456	6	79,864	534,093	22,463	157	
38,858	119,918	4,054	36	81,925	529,528	19,250	911	
1,860	5,978	209	—	3,711	24,283	1,313	20	
3,543	13,526	383	—	8,069	54,522	1,849	19	
33,265	106,259	4,360	24	43,905	446,949	16,382	120	
3,035	9,695	276	1	4,084	41,535	1,524	14	
2,481	8,234	304	3	3,112	30,524	1,163	8	
3,725	12,479	528	1	4,800	48,315	1,450	14	
3,147	10,710	391	3	4,271	41,515	1,212	10	
3,165	10,579	434	1	4,601	43,399	1,488	15	
3,091	9,862	451	1	4,171	42,106	1,611	11	
3,534	10,652	485	5	4,552	47,268	2,021	10	
3,463	10,491	385	1	4,187	43,248	1,684	12	
2,878	8,834	429	3	3,886	42,649	1,433	15	
2,428	7,673	373	3	3,296	34,412	1,583	3	
2,318	7,050	304	2	2,945	31,978	1,213	8	
-4.53	-8.12	-18.50	-33.33	-10.65	-7.07	-23.37	166.67	
24.62	17.93	45.45	—	-20.64	31.69	-7.62	-60.00	

Source : Dept. of Household Registration Affairs, MOI.

Note : A thorough check in 2007 on those who emigrated to foreign countries before Dec. 2004 and haven't entered R.O.C. over 2 years resulted in a mass increase of emigrants to foreign countries.

表9. 現住人口遷入遷出登記—按月別分(續1)

年(月)別 Year (Month)	1. 男女合計							
	遷 出							
	合 計 Total	往外國 To Foreign Countries	往他省(市)					
新北市 New Taipei City			臺北市 Taipei City	桃園市 Taoyuan City	臺中市 Taichung City	臺南市 Tainan City	高雄市 Kaohsiung City	
九十五年 2006	1,376,816	42,247	—	92,912	—	—	—	52,610
九十六年 2007	1,154,510	63,150	—	72,959	—	—	—	44,519
九十七年 2008	1,172,845	50,529	—	73,596	—	—	—	44,725
九十八年 2009	1,163,548	62,579	—	69,540	—	—	—	40,391
九十九年 2010	1,192,662	55,213	—	92,366	—	—	—	40,480
一〇〇年 2011	1,109,372	51,523	107,694	95,764	—	44,501	26,772	36,031
一〇一年 2012	1,102,326	50,250	104,204	85,701	—	44,792	24,619	35,611
一〇二年 2013	1,065,212	47,224	98,819	78,325	—	44,178	24,158	34,981
一〇三年 2014	1,060,001	44,170	94,136	77,543	—	45,773	23,319	34,320
十一月 Nov.	50,250	3,322	4,094	3,808	—	2,470	1,098	1,667
十二月 Dec.	107,302	3,263	10,307	8,340	—	5,316	2,263	3,563
一〇四年 2015	927,875	42,666	81,735	61,270	63,792	46,951	20,891	30,590
一月 Jan.	81,675	1,412	7,017	5,887	5,159	3,769	2,106	2,919
二月 Feb.	64,825	1,634	5,688	4,505	5,909	3,211	1,642	2,338
三月 Mar.	101,710	4,207	8,283	7,044	9,210	4,965	2,297	3,262
四月 Apr.	88,031	3,742	7,635	6,089	6,941	4,421	2,102	2,878
五月 May	91,164	3,468	9,004	6,435	6,400	4,509	1,933	2,966
六月 June	86,705	3,261	7,638	5,673	5,759	4,468	1,945	2,992
七月 July	101,430	8,634	8,658	5,754	5,961	5,337	2,149	3,288
八月 Aug.	92,038	5,455	8,139	5,263	5,460	5,759	2,158	3,081
九月 Sept.	86,322	4,691	8,004	5,341	5,060	4,070	1,687	2,595
十月 Oct.	69,427	3,063	6,194	4,742	4,128	3,363	1,437	2,204
十一月 Nov.	64,548	3,099	5,475	4,537	3,805	3,079	1,435	2,067
較上月增減(%) VS. with Last Month	-7.03	1.18	-11.61	-4.32	-7.82	-8.44	-0.14	-6.22
較上年同月增減(%) VS. with Last Year	28.45	-6.71	33.73	19.14	—	24.66	30.69	24.00

TABLE 9. MIGRATION REGISTRATION OF RESIDENT POPULATION - BY MONTH(CONT. 1)

1. BOTH SEX							Unit : Persons	
Emigrants / Out-migrants							住址變更 Change Residence	
To Other Provinces (Cities)			往本省 他縣市 Other C. & City of Prov.	往本縣 市他鄉 鎮市區 Other Town- ship, City & Dist.	廢止戶籍 Cancelled Reg.	其他 Others	入 In	出 Out
臺灣省 Taiwan Prov.	福建省 Fuchien Prov.	其他省市 Others						
145,084	8,689	—	424,305	610,329	13	627	760,193	760,193
126,833	7,267	—	343,972	494,915	2	893	616,601	616,601
131,379	5,946	—	362,154	503,606	409	501	637,589	637,589
130,221	11,330	—	348,078	500,496	567	346	633,243	633,243
124,225	6,501	—	390,490	482,436	457	494	619,823	619,823
107,000	9,208	—	81,896	548,228	491	264	579,747	579,747
111,720	12,492	1	81,878	550,246	560	252	574,466	574,466
112,090	10,912	—	79,850	534,037	353	285	549,436	549,436
118,029	10,322	10	81,923	529,499	213	744	599,840	599,840
5,249	496	—	3,711	24,283	21	31	36,139	36,139
10,584	1,015	—	8,069	54,522	23	37	74,045	74,045
80,161	8,461	—	43,905	446,949	220	284	605,672	605,672
7,056	690	—	4,084	41,535	15	26	56,600	56,600
5,698	526	—	3,112	30,524	21	17	39,432	39,432
8,382	886	—	4,800	48,315	23	36	65,350	65,350
7,601	793	—	4,271	41,515	19	24	57,967	57,967
7,821	585	—	4,601	43,399	20	23	59,119	59,119
8,052	591	—	4,171	42,106	27	22	55,220	55,220
8,705	1,060	—	4,552	47,268	21	43	61,039	61,039
8,253	992	—	4,187	43,248	21	22	57,603	57,603
7,102	1,196	—	3,886	42,649	12	29	59,683	59,683
5,896	651	—	3,296	34,412	22	19	48,857	48,857
5,595	491	—	2,945	31,978	19	23	44,802	44,802
-6.22	-24.58	—	-10.65	-7.07	-13.64	21.05	-8.30	-8.30
24.00	-1.01	—	-20.64	31.69	-9.52	-25.81	23.97	23.97

表9. 現住人口遷入遷出登記—按月別分(續2)

單位：人		2. 男性					
年(月)別 Year (Month)	遷 入						
	合 計 Total	自外國 From Foreign Countries	自他省(市)				
			新北市 New Taipei City	臺北市 Taipei City	桃園市 Taoyuan City	臺中市 Taichung City	臺南市 Tainan City
九十五年 2006	634,734	24,957	—	44,584	—	—	—
九十六年 2007	526,719	25,699	—	41,579	—	—	—
九十七年 2008	532,441	22,751	—	42,006	—	—	—
九十八年 2009	532,654	23,069	—	42,886	—	—	—
九十九年 2010	542,584	21,000	—	40,272	—	—	—
一〇〇年 2011	503,564	21,159	50,684	35,741	—	17,174	11,091
一〇一年 2012	504,612	19,984	50,087	36,655	—	17,657	11,140
一〇二年 2013	487,877	18,513	48,237	36,156	—	17,138	10,881
一〇三年 2014	487,087	17,919	48,425	35,484	—	17,621	10,912
十一月 Nov.	22,542	1,328	2,286	1,346	—	813	543
十二月 Dec.	49,380	1,851	4,788	3,791	—	1,563	1,031
一〇四年 2015	422,725	15,564	42,851	33,758	13,979	15,557	9,768
一 月 Jan.	37,608	1,198	3,693	2,768	1,258	1,428	857
二 月 Feb.	30,622	1,396	3,335	2,317	1,096	1,067	758
三 月 Mar.	46,524	1,549	5,173	3,346	1,415	1,799	1,041
四 月 Apr.	40,563	1,476	4,361	3,131	1,326	1,402	965
五 月 May	40,901	1,240	4,287	3,605	1,327	1,541	923
六 月 June	40,299	1,506	4,100	3,182	1,364	1,475	879
七 月 July	44,621	1,743	4,262	3,813	1,533	1,618	1,049
八 月 Aug.	41,890	1,381	4,018	3,530	1,397	1,588	1,027
九 月 Sept.	39,273	1,145	3,836	3,468	1,271	1,405	868
十 月 Oct.	31,180	1,492	3,030	2,378	1,007	1,179	703
十一月 Nov.	29,244	1,438	2,756	2,220	985	1,055	698
較上月增減(%) VS. with Last Month	-6.21	-3.62	-9.04	-6.64	-2.18	-10.52	-0.71
較上年同月增減(%) VS. with Last Year	29.73	8.28	20.56	64.93	—	29.77	28.55

TABLE 9. MIGRATION REGISTRATION OF RESIDENT POPULATION - BY MONTH(CONT. 2)

2. MALE		Unit : Persons					
Immigrants / In-migrants							
From Other Provinces (Cities)				自本省 他縣市 Other C. & City of Prov.	自本縣 市他鄉 鎮市區 Other Township, City & Dist.	初設 戶籍 First Reg.	其他 Others
高雄市 Kaohsiung City	臺灣省 Taiwan Prov.	福建省 Fuchien Prov.	其他省市 Others				
25,245	66,793	2,004	4	192,389	275,518	3,158	82
20,197	54,142	1,592	3	155,569	224,066	3,817	55
20,220	52,655	2,334	7	162,236	226,042	4,139	51
19,933	52,534	1,778	3	159,747	227,445	5,191	68
19,283	60,355	2,169	5	177,562	216,819	4,971	148
17,952	60,995	1,926	4	36,522	245,065	5,202	49
18,131	58,624	1,821	3	36,947	248,056	5,451	56
17,541	55,282	1,968	4	36,480	240,321	5,256	100
18,278	54,397	2,298	19	37,635	238,815	4,775	509
884	2,642	116	—	1,636	10,656	280	12
1,643	6,054	226	—	3,643	24,330	449	11
15,413	48,754	2,370	13	19,739	200,559	4,347	53
1,306	4,319	150	—	1,764	18,449	409	9
1,165	3,762	162	2	1,422	13,774	362	4
1,714	5,840	279	—	2,125	21,804	432	7
1,480	4,972	197	2	1,956	18,934	357	4
1,435	4,787	232	1	2,051	19,096	371	5
1,492	4,632	256	—	1,864	19,189	356	4
1,581	4,919	286	2	2,091	21,172	549	3
1,690	4,907	187	1	1,888	19,798	471	7
1,393	4,124	230	2	1,854	19,337	336	4
1,087	3,349	206	1	1,398	14,963	386	1
1,070	3,143	185	2	1,326	14,043	318	5
-1.56	-6.15	-10.19	100.00	-5.15	-6.15	-17.62	400.00
21.04	18.96	59.48	—	-18.95	31.78	13.57	-58.33

表9. 現住人口遷入遷出登記—按月別分(續3)

單位：人		2. 男性						
年(月)別 Year (Month)	合計 Total	往外國 To Foreign Countries	遷出					
			往他省(市)					
			新北市 New Taipei City	臺北市 Taipei City	桃園市 Taoyuan City	臺中市 Taichung City	臺南市 Tainan City	高雄市 Kaohsiung City
九十五年 2006	627,603	20,862	—	41,517	—	—	—	23,972
九十六年 2007	529,528	31,956	—	32,824	—	—	—	20,268
九十七年 2008	530,253	24,292	—	32,512	—	—	—	20,057
九十八年 2009	533,675	28,948	—	31,641	—	—	—	18,457
九十九年 2010	542,154	25,226	—	41,792	—	—	—	18,195
一〇〇年 2011	501,248	23,795	48,630	44,661	—	19,473	11,896	16,100
一〇一年 2012	502,197	22,745	47,467	39,451	—	20,098	11,148	16,200
一〇二年 2013	485,137	20,985	44,961	36,093	—	19,783	11,018	16,013
一〇三年 2014	483,874	19,627	42,704	35,646	—	20,633	10,667	15,851
十一月 Nov.	22,460	1,516	1,831	1,712	—	1,079	510	777
十二月 Dec.	48,568	1,479	4,641	3,831	—	2,439	1,035	1,615
一〇四年 2015	421,813	18,874	37,530	27,967	29,106	21,025	9,605	14,108
一月 Jan.	36,605	598	3,181	2,657	2,274	1,654	940	1,365
二月 Feb.	29,631	757	2,634	2,119	2,634	1,412	720	1,080
三月 Mar.	46,371	1,814	3,783	3,240	4,237	2,275	1,043	1,507
四月 Apr.	40,399	1,661	3,481	2,841	3,166	1,968	1,001	1,281
五月 May	40,912	1,607	4,110	2,871	2,931	2,023	843	1,383
六月 June	39,929	1,480	3,534	2,599	2,693	2,057	925	1,357
七月 July	46,225	3,877	4,069	2,592	2,732	2,382	969	1,539
八月 Aug.	42,450	2,401	3,755	2,411	2,518	2,671	1,032	1,457
九月 Sept.	39,813	2,011	3,665	2,456	2,311	1,839	813	1,284
十月 Oct.	30,652	1,337	2,777	2,122	1,864	1,403	631	982
十一月 Nov.	28,826	1,331	2,541	2,059	1,746	1,341	688	873
較上月增減(%) VS. with Last Month	-5.96	-0.45	-8.50	-2.97	-6.33	-4.42	9.03	-11.10
較上年同月增減(%) VS. with Last Year	28.34	-12.20	38.78	20.27	—	24.28	34.90	12.36

TABLE 9. MIGRATION REGISTRATION OF RESIDENT POPULATION - BY MONTH(CONT. 3)

2. MALE							Unit : Persons	
Emigrants / Out-migrants							住址變更 Change Residence	
To Other Provinces (Cities)			往本省 他縣市	往本縣 市他鄉 鎮市區	廢止戶籍	其他	入	出
臺灣省 Taiwan Prov.	福建省 Fuchien Prov.	其他省市 Others	Other C. & City of Prov.	Other Town- ship, City & Dist.	Cancelled Reg.	Others	In	Out
68,158	4,979	—	192,364	275,506	2	243	358,592	358,592
60,179	4,235	—	155,550	224,057	—	459	290,667	290,667
61,494	3,126	—	162,236	226,036	209	291	299,194	299,194
61,551	5,464	—	159,725	227,442	260	187	299,205	299,205
58,810	3,272	—	177,549	216,815	192	303	291,450	291,450
50,336	4,451	—	36,518	245,058	161	169	271,178	271,178
53,302	6,440	1	36,946	248,051	193	155	269,662	269,662
53,578	5,669	—	36,468	240,275	176	118	257,795	257,795
56,518	5,390	6	37,634	238,812	66	320	282,578	282,578
2,467	254	—	1,636	10,656	5	17	17,137	17,137
5,016	519	—	3,643	24,330	6	14	35,096	35,096
38,590	4,519	—	19,739	200,559	78	113	287,328	287,328
3,339	369	—	1,764	18,449	7	8	26,759	26,759
2,801	262	—	1,422	13,774	6	10	18,746	18,746
4,078	444	—	2,125	21,804	8	13	31,088	31,088
3,671	425	—	1,956	18,934	5	9	27,793	27,793
3,667	309	—	2,051	19,096	10	11	27,864	27,864
3,892	323	—	1,864	19,189	9	7	26,194	26,194
4,214	564	—	2,091	21,172	8	16	29,016	29,016
3,980	520	—	1,888	19,798	8	11	27,507	27,507
3,560	667	—	1,854	19,337	4	12	28,115	28,115
2,789	371	—	1,398	14,963	7	8	23,047	23,047
2,599	265	—	1,326	14,043	6	8	21,199	21,199
-11.10	-28.57	—	-5.15	-6.15	-14.29	0.00	-8.02	-8.02
12.36	4.33	—	-18.95	31.78	20.00	-52.94	23.70	23.70

表9. 現住人口遷入遷出登記—按月別分(續4)

單位：人		3. 女性					
年(月)別 Year (Month)	遷入						
	合計 Total	自外國 From Foreign Countries	自他省(市)				
			新北市 New Taipei City	臺北市 Taipei City	桃園市 Taoyuan City	臺中市 Taichung City	臺南市 Tainan City
九十五年 2006	779,606	31,322	—	50,453	—	—	—
九十六年 2007	646,321	31,164	—	46,302	—	—	—
九十七年 2008	663,966	27,559	—	48,234	—	—	—
九十八年 2009	665,907	27,417	—	48,709	—	—	—
九十九年 2010	671,315	24,623	—	45,301	—	—	—
一〇〇年 2011	624,885	24,535	56,630	40,869	—	22,023	13,786
一〇一年 2012	613,394	23,109	55,706	41,482	—	21,602	13,531
一〇二年 2013	591,825	21,033	53,532	40,524	—	21,152	13,300
一〇三年 2014	586,696	20,761	53,809	39,762	—	21,488	13,122
十一月 Nov.	28,560	1,565	2,618	1,504	—	1,036	689
十二月 Dec.	60,516	2,198	5,303	4,256	—	1,966	1,238
一〇四年 2015	511,606	17,536	49,726	37,716	16,051	18,780	11,781
一月 Jan.	46,710	1,359	4,305	2,952	1,509	1,727	1,100
二月 Feb.	36,648	1,547	3,917	2,578	1,183	1,353	894
三月 Mar.	55,647	1,713	6,125	3,723	1,725	2,034	1,216
四月 Apr.	47,984	1,600	5,072	3,629	1,473	1,751	1,102
五月 May	50,952	1,456	5,025	4,008	1,663	1,976	1,120
六月 June	47,932	1,707	4,697	3,605	1,554	1,734	1,124
七月 July	53,900	2,010	4,757	4,273	1,636	1,975	1,325
八月 Aug.	49,193	1,465	4,649	3,954	1,653	1,803	1,147
九月 Sept.	46,215	1,302	4,267	3,846	1,358	1,622	973
十月 Oct.	39,929	1,705	3,593	2,695	1,182	1,459	915
十一月 Nov.	36,496	1,672	3,319	2,453	1,115	1,346	865
較上月增減(%) VS. with Last Month	-8.60	-1.94	-7.63	-8.98	-5.67	-7.75	-5.46
較上年同月增減(%) VS. with Last Year	27.79	6.84	26.78	63.10	—	29.92	25.54

TABLE 9. MIGRATION REGISTRATION OF RESIDENT POPULATION - BY MONTH (CONT. 4)

3. FEMALE								Unit : Persons
Immigrants / In-migrants								
From Other Provinces (Cities)				自本省 他縣市	自本縣 市他鄉 鎮市區 Other Township, City & Dist.	初設 戶籍	其他	
高雄市 Kaohsiung City	臺灣省 Taiwan Prov.	福建省 Fuchien Prov.	其他省市 Others	Other C. & City of Prov.	Other Township, City & Dist.	First Reg.	Others	
28,533	80,102	1,575	3	231,928	334,826	20,802	62	
22,480	64,190	1,110	2	188,425	270,859	21,748	41	
23,498	65,317	1,425	3	199,917	277,572	20,392	49	
22,237	62,427	999	2	188,353	273,055	42,656	52	
21,807	72,906	1,502	4	212,944	265,619	26,480	129	
21,448	75,280	1,389	5	45,381	303,174	20,302	63	
20,918	70,442	1,353	6	44,932	302,197	18,049	67	
20,113	66,261	1,488	2	43,384	293,772	17,207	57	
20,580	65,521	1,756	17	44,290	290,713	14,475	402	
976	3,336	93	—	2,075	13,627	1,033	8	
1,900	7,472	157	—	4,426	30,192	1,400	8	
17,852	57,505	1,990	11	24,166	246,390	12,035	67	
1,729	5,376	126	1	2,320	23,086	1,115	5	
1,316	4,472	142	1	1,690	16,750	801	4	
2,011	6,639	249	1	2,675	26,511	1,018	7	
1,667	5,738	194	1	2,315	22,581	855	6	
1,730	5,792	202	—	2,550	24,303	1,117	10	
1,599	5,230	195	1	2,307	22,917	1,255	7	
1,953	5,733	199	3	2,461	26,096	1,472	7	
1,773	5,584	198	—	2,299	23,450	1,213	5	
1,485	4,710	199	1	2,032	23,312	1,097	11	
1,341	4,324	167	2	1,898	19,449	1,197	2	
1,248	3,907	119	—	1,619	17,935	895	3	
-6.94	-9.64	-28.74	-100.00	-14.70	-7.78	-25.23	50.00	
27.87	17.12	27.96	—	-21.98	31.61	-13.36	-62.50	

表9. 現住人口遷入遷出登記—按月別分(續5完)

單位：人		3. 女性						
年(月)別 Year (Month)	合計 Total	往外國 To Foreign Countries	遷出					
			往他省(市)					
			新北市 New Taipei City	臺北市 Taipei City	桃園市 Taoyuan City	臺中市 Taichung City	臺南市 Tainan City	高雄市 Kaohsiung City
九十五年 2006	749,213	21,385	—	51,395	—	—	—	28,638
九十六年 2007	624,982	31,194	—	40,135	—	—	—	24,251
九十七年 2008	642,592	26,237	—	41,084	—	—	—	24,668
九十八年 2009	629,873	33,631	—	37,899	—	—	—	21,934
九十九年 2010	650,508	29,987	—	50,574	—	—	—	22,285
一〇〇年 2011	608,124	27,728	59,064	51,103	—	25,028	14,876	19,931
一〇一年 2012	600,129	27,505	56,737	46,250	—	24,694	13,471	19,411
一〇二年 2013	580,075	26,239	53,858	42,232	—	24,395	13,140	18,968
一〇三年 2014	576,127	24,543	51,432	41,897	—	25,140	12,652	18,469
十一月 Nov.	27,790	1,806	2,263	2,096	—	1,391	588	890
十二月 Dec.	58,734	1,784	5,666	4,509	—	2,877	1,228	1,948
一〇四年 2015	506,062	23,792	44,205	33,303	34,686	25,926	11,286	16,482
一月 Jan.	45,070	814	3,836	3,230	2,885	2,115	1,166	1,554
二月 Feb.	35,194	877	3,054	2,386	3,275	1,799	922	1,258
三月 Mar.	55,339	2,393	4,500	3,804	4,973	2,690	1,254	1,755
四月 Apr.	47,632	2,081	4,154	3,248	3,775	2,453	1,101	1,597
五月 May	50,252	1,861	4,894	3,564	3,469	2,486	1,090	1,583
六月 June	46,776	1,781	4,104	3,074	3,066	2,411	1,020	1,635
七月 July	55,205	4,757	4,589	3,162	3,229	2,955	1,180	1,749
八月 Aug.	49,588	3,054	4,384	2,852	2,942	3,088	1,126	1,624
九月 Sept.	46,509	2,680	4,339	2,885	2,749	2,231	874	1,311
十月 Oct.	38,775	1,726	3,417	2,620	2,264	1,960	806	1,222
十一月 Nov.	35,722	1,768	2,934	2,478	2,059	1,738	747	1,194
較上月增減(%) VS. with Last Month	-7.87	2.43	-14.14	-5.42	-9.05	-11.33	-7.32	-2.29
較上年同月增減(%) VS. with Last Year	28.54	-2.10	29.65	18.23	—	24.95	27.04	34.16

TABLE 9. MIGRATION REGISTRATION OF RESIDENT POPULATION - BY MONTH(END)

3. FEMALE							Unit : Persons	
Emigrants / Out-migrants							住址變更 Change Residence	
To Other Provinces (Cities)			往本省 他縣市	往本縣 市他鄉 鎮市區	廢止戶籍	其他	入	出
臺灣省 Taiwan Prov.	福建省 Fuchien Prov.	其他省市 Others	Other C. & City of Prov.	Other Town- ship, City & Dist.	Cancelled Reg.	Others	In	Out
76,926	3,710	—	231,941	334,823	11	384	401,601	401,601
66,654	3,032	—	188,422	270,858	2	434	325,934	325,934
69,885	2,820	—	199,918	277,570	200	210	338,395	338,395
68,670	5,866	—	188,353	273,054	307	159	334,038	334,038
65,415	3,229	—	212,941	265,621	265	191	328,373	328,373
56,664	4,757	—	45,378	303,170	330	95	308,569	308,569
58,418	6,052	—	44,932	302,195	367	97	304,804	304,804
58,512	5,243	—	43,382	293,762	177	167	291,641	291,641
61,511	4,932	4	44,289	290,687	147	424	317,262	317,262
2,782	242	—	2,075	13,627	16	14	19,002	19,002
5,568	496	—	4,426	30,192	17	23	38,949	38,949
41,571	3,942	—	24,166	246,390	142	171	318,344	318,344
3,717	321	—	2,320	23,086	8	18	29,841	29,841
2,897	264	—	1,690	16,750	15	7	20,686	20,686
4,304	442	—	2,675	26,511	15	23	34,262	34,262
3,930	368	—	2,315	22,581	14	15	30,174	30,174
4,154	276	—	2,550	24,303	10	12	31,255	31,255
4,160	268	—	2,307	22,917	18	15	29,026	29,026
4,491	496	—	2,461	26,096	13	27	32,023	32,023
4,273	472	—	2,299	23,450	13	11	30,096	30,096
3,542	529	—	2,032	23,312	8	17	31,568	31,568
3,107	280	—	1,898	19,449	15	11	25,810	25,810
2,996	226	—	1,619	17,935	13	15	23,603	23,603
-2.29	-19.29	—	-14.70	-7.78	-13.33	36.36	-8.55	-8.55
34.16	-6.61	—	-21.98	31.61	-18.75	7.14	24.21	24.21

表10. 現住人口遷入遷出登記—按區域別分

單位：人

1. 男女合計

區域別 Locality	遷入						
	合計 Total	自外國 From Foreign Countries	自他省(市)				
			新北市 New Taipei City	臺北市 Taipei City	桃園市 Taoyuan City	臺中市 Taichung City	臺南市 Tainan City
一〇四年十一月 Nov., 2015	65,740	3,110	6,075	4,673	2,100	2,401	1,563
新北市New Taipei City	10,826	660	—	2,711	656	270	143
臺北市Taipei City	9,370	1,106	2,594	—	344	265	144
桃園市Taoyuan City	7,272	199	1,276	587	—	253	134
臺中市Taichung City	8,765	287	358	258	163	—	188
臺南市Tainan City	4,620	124	168	132	61	139	—
高雄市Kaohsiung City	7,817	311	233	131	97	161	420
臺灣省Taiwan Prov.	16,355	420	1,306	813	718	1,280	501
宜蘭縣Yilan C.	1,259	23	174	117	59	17	12
新竹縣Hsinchu C.	1,626	36	119	83	159	91	43
苗栗縣Miaoli C.	1,079	26	88	49	61	125	12
彰化縣Changhua C.	2,386	62	91	72	54	333	43
南投縣Nantou C.	1,047	33	56	26	34	268	28
雲林縣Yunlin C.	1,188	25	124	41	49	130	45
嘉義縣Chiayi C.	1,008	12	87	28	29	45	88
屏東縣Pingtung C.	1,686	52	68	45	35	70	70
臺東縣Taitung C.	507	8	66	38	51	33	12
花蓮縣Hualien C.	1,057	28	98	68	52	34	23
澎湖縣Penghu C.	331	5	26	10	28	27	33
基隆市Keelung City	1,090	38	199	125	31	22	19
新竹市Hsinchu City	1,306	43	72	80	67	63	30
嘉義市Chiayi City	785	29	38	31	9	22	43
福建省Fuchien Prov.	715	3	140	41	61	33	33
金門縣Kinmen C.	639	3	121	36	51	26	32
連江縣Lienchiang C.	76	—	19	5	10	7	1

資料來源：本部戶政司。

TABLE 10. MIGRATION REGISTRATION OF RESIDENT POPULATION - BY LOCALITY

1. BOTH SEX

Unit : Persons

Immigrants / In-migrants							
From Other Provinces (Cities)				自本省 他縣市	自本縣 市他鄉 鎮市區 Other Township, City & Dist.	初設 戶籍	其他
高雄市 Kaohsiung City	臺灣省 Taiwan Prov.	福建省 Fuchien Prov.	其他省市 Others	Other C. & City of Prov.	Other Township, City & Dist.	First Reg.	Others
2,318	7,050	304	2	2,945	31,978	1,213	8
279	1,362	54	1	—	4,447	240	3
221	938	31	—	—	3,511	216	—
199	1,281	75	—	—	3,124	142	2
218	1,868	26	—	—	5,274	124	1
436	486	13	—	—	2,969	92	—
—	992	33	—	—	5,320	119	—
905	—	72	1	2,942	7,125	270	2
15	—	6	—	85	731	20	—
38	—	5	—	497	523	32	—
19	—	2	—	185	487	25	—
68	—	16	—	290	1,317	40	—
29	—	5	—	160	397	11	—
69	—	1	—	224	450	30	—
53	—	5	1	345	295	20	—
393	—	9	—	114	809	21	—
39	—	2	—	72	181	5	—
29	—	7	—	101	595	21	1
64	—	3	—	59	74	2	—
14	—	6	—	71	546	18	1
36	—	4	—	388	508	15	—
39	—	1	—	351	212	10	—
60	123	—	—	3	208	10	—
54	108	—	—	2	198	8	—
6	15	—	—	1	10	2	—

Source : Dept. of Household Registration Affairs, MOI.

表10. 現住人口遷入遷出登記—按區域別分(續1)

單位：人

1. 男女合計

年(月)別 Year (Month)	遷 出							
	合 計 Total	往外國 To Foreign Countries	往他省(市)					
			新北市 New Taipei City	臺北市 Taipei City	桃園市 Taoyuan City	臺中市 Taichung City	臺南市 Tainan City	高雄市 Kaohsiung City
一〇四年十一月 Nov., 2015	64,548	3,099	5,475	4,537	3,805	3,079	1,435	2,067
新 北 市 New Taipei City	11,232	700	—	2,594	1,276	358	168	233
臺 北 市 Taipei City	9,222	1,031	2,711	—	587	258	132	131
桃 園 市 Taoyuan City	5,465	236	656	344	—	163	61	97
臺 中 市 Taichung City	7,968	291	270	265	253	—	139	161
臺 南 市 Tainan City	4,646	109	143	144	134	188	—	420
高 雄 市 Kaohsiung City	7,885	243	279	221	199	218	436	—
臺 灣 省 Taiwan Prov.	17,606	480	1,362	938	1,281	1,868	486	992
宜蘭縣 Yilan C.	1,266	41	164	116	61	19	10	22
新竹縣 Hsinchu C.	1,394	39	72	69	229	68	31	29
苗栗縣 Miaoli C.	1,332	36	93	63	159	236	18	39
彰化縣 Changhua C.	2,594	51	119	98	92	535	53	56
南投縣 Nantou C.	1,223	37	81	54	52	368	17	28
雲林縣 Yunlin C.	1,390	32	152	80	97	196	54	62
嘉義縣 Chiayi C.	1,199	34	97	46	85	79	91	47
屏東縣 Pingtung C.	1,901	47	84	58	106	96	73	476
臺東縣 Taitung C.	566	16	56	33	63	45	27	60
花蓮縣 Hualien C.	1,075	14	101	53	107	41	16	35
澎湖縣 Penghu C.	320	2	32	15	21	41	21	65
基隆市 Keelung City	1,207	45	220	148	76	34	13	20
新竹市 Hsinchu City	1,353	54	55	66	105	50	25	18
嘉義市 Chiayi City	786	32	36	39	28	60	37	35
福 建 省 Fuchien Prov.	524	9	54	31	75	26	13	33
金門縣 Kinmen C.	437	9	38	27	52	20	9	28
連江縣 Lienchiang C.	87	—	16	4	23	6	4	5

TABLE 10. MIGRATION REGISTRATION OF RESIDENT POPULATION - BY LOCALITY (CONT. 1)

1. BOTH SEX

Unit : Persons

Emigrants / Out-migrants							住址變更 Change Residence	
To Other Provinces (Cities)			往本省 他縣市	往本縣 市他鄉 鎮市區	廢止戶籍	其他	入	出
臺灣省 Taiwan Prov.	福建省 Fuchien Prov.	其他省市 Others	Other C. & City of Prov.	Other Town- ship, City & Dist.	Cancelled Reg.	Others	In	Out
5,595	491	—	2,945	31,978	19	23	44,802	44,802
1,306	140	—	—	4,447	3	7	8,490	8,490
813	41	—	—	3,511	4	3	4,918	4,918
718	61	—	—	3,124	—	5	5,268	5,268
1,280	33	—	—	5,274	1	1	5,302	5,302
501	33	—	—	2,969	3	2	3,046	3,046
905	60	—	—	5,320	2	2	5,053	5,053
—	123	—	2,942	7,125	6	3	12,536	12,536
—	6	—	95	731	1	—	831	831
—	12	—	322	523	—	—	1,079	1,079
—	4	—	196	487	—	1	1,058	1,058
—	15	—	257	1,317	1	—	2,075	2,075
—	7	—	181	397	1	—	940	940
—	10	—	256	450	1	—	961	961
—	5	—	419	295	1	—	542	542
—	29	—	123	809	—	—	1,381	1,381
—	3	—	82	181	—	—	502	502
—	4	—	109	595	—	—	737	737
—	2	—	47	74	—	—	217	217
—	10	—	94	546	—	1	710	710
—	9	—	462	508	—	1	902	902
—	7	—	299	212	1	—	601	601
72	—	—	3	208	—	—	189	189
55	—	—	1	198	—	—	163	163
17	—	—	2	10	—	—	26	26

表10. 現住人口遷入遷出登記—按區域別分(續2)

單位：人

2. 男性

區域別 Locality	遷入						
	合計 Total	自外國 From Foreign Countries	自他省(市)				
			新北市 New Taipei City	臺北市 Taipei City	桃園市 Taoyuan City	臺中市 Taichung City	臺南市 Tainan City
一〇四年十一月 Nov., 2015	29,244	1,438	2,756	2,220	985	1,055	698
新北市New Taipei City	4,810	292	—	1,289	309	116	68
臺北市Taipei City	4,191	481	1,185	—	162	106	69
桃園市Taoyuan City	3,248	91	565	271	—	118	59
臺中市Taichung City	3,787	145	152	116	72	—	85
臺南市Tainan City	2,064	64	87	68	32	68	—
高雄市Kaohsiung City	3,426	146	91	63	48	62	174
臺灣省Taiwan Prov.	7,332	217	612	390	331	565	224
宜蘭縣Yilan C.	557	11	79	56	22	4	3
新竹縣Hsinchu C.	764	21	60	44	68	45	21
苗栗縣Miaoli C.	466	15	40	27	29	54	4
彰化縣Changhua C.	993	28	39	26	19	141	12
南投縣Nantou C.	460	17	22	17	13	112	8
雲林縣Yunlin C.	549	10	72	19	24	69	23
嘉義縣Chiayi C.	446	8	41	19	15	15	45
屏東縣Pingtung C.	770	31	30	22	20	32	30
臺東縣Taitung C.	259	5	41	19	24	20	5
花蓮縣Hualien C.	496	11	47	31	25	13	11
澎湖縣Penghu C.	204	4	18	6	17	14	21
基隆市Keelung City	440	16	82	52	14	8	10
新竹市Hsinchu City	595	23	31	36	36	28	15
嘉義市Chiayi City	333	17	10	16	5	10	16
福建省Fuchien Prov.	386	2	64	23	31	20	19
金門縣Kinmen C.	336	2	52	19	26	14	18
連江縣Lienchiang C.	50	—	12	4	5	6	1

TABLE 10. MIGRATION REGISTRATION OF RESIDENT POPULATION - BY LOCALITY(CONT. 2)

2. MALE

Unit : Persons

Immigrants / In-migrants							
From Other Provinces (Cities)				自本省 他縣市	自本縣 市他鄉 鎮市區 Other Township, City & Dist.	初設 戶籍	其他
高雄市 Kaohsiung City	臺灣省 Taiwan Prov.	福建省 Fuchien Prov.	其他省市 Others	Other C. & City of Prov.	Other Township, City & Dist.	First Reg.	Others
1,070	3,143	185	2	1,326	14,043	318	5
116	611	32	1	—	1,909	66	1
100	419	18	—	—	1,564	87	—
102	589	42	—	—	1,380	30	1
90	812	14	—	—	2,266	34	1
195	228	10	—	—	1,295	17	—
—	413	22	—	—	2,376	31	—
430	—	47	1	1,323	3,140	50	2
8	—	2	—	34	334	4	—
19	—	5	—	225	250	6	—
5	—	2	—	84	202	4	—
25	—	9	—	109	572	13	—
14	—	2	—	70	183	2	—
31	—	1	—	109	186	5	—
26	—	2	1	144	130	—	—
182	—	8	—	59	356	—	—
18	—	1	—	33	90	3	—
12	—	5	—	56	283	1	1
43	—	2	—	43	35	1	—
8	—	4	—	33	206	6	1
19	—	3	—	167	234	3	—
20	—	1	—	157	79	2	—
37	71	—	—	3	113	3	—
31	63	—	—	2	107	2	—
6	8	—	—	1	6	1	—

表10. 現住人口遷入遷出登記—按區域別分(續3)

單位：人

2. 男性

年(月)別 Year (Month)	遷 出							
	合 計 Total	往外國 To Foreign Countries	往他省(市)					
			新北市 New Taipei City	臺北市 Taipei City	桃園市 Taoyuan City	臺中市 Taichung City	臺南市 Tainan City	高雄市 Kaohsiung City
一〇四年十一月 Nov., 2015	28,826	1,331	2,541	2,059	1,746	1,341	688	873
新 北 市 New Taipei City	4,972	303	—	1,185	565	152	87	91
臺 北 市 Taipei City	4,202	417	1,289	—	271	116	68	63
桃 園 市 Taoyuan City	2,472	106	309	162	—	72	32	48
臺 中 市 Taichung City	3,445	123	116	106	118	—	68	62
臺 南 市 Tainan City	2,039	44	68	69	59	85	—	174
高 雄 市 Kaohsiung City	3,569	119	116	100	102	90	195	—
臺 灣 省 Taiwan Prov.	7,819	212	611	419	589	812	228	413
宜蘭縣 Yilan C.	573	22	72	49	33	8	5	8
新竹縣 Hsinchu C.	645	17	38	28	100	33	20	15
苗栗縣 Miaoli C.	558	12	44	30	67	91	7	22
彰化縣 Changhua C.	1,127	23	50	46	40	233	21	19
南投縣 Nantou C.	546	18	33	15	25	175	6	12
雲林縣 Yunlin C.	581	16	70	32	46	69	20	22
嘉義縣 Chiayi C.	536	17	44	17	44	41	40	17
屏東縣 Pingtung C.	831	20	40	30	46	36	39	183
臺東縣 Taitung C.	284	10	29	15	34	16	12	31
花蓮縣 Hualien C.	508	7	52	29	46	16	10	12
澎湖縣 Penghu C.	202	1	21	10	12	31	13	46
基隆市 Keelung City	490	12	90	70	37	15	3	7
新竹市 Hsinchu City	606	23	13	29	47	20	16	6
嘉義市 Chiayi City	332	14	15	19	12	28	16	13
福 建 省 Fuchien Prov.	308	7	32	18	42	14	10	22
金門縣 Kinmen C.	248	7	24	16	26	8	7	18
連江縣 Lienchiang C.	60	—	8	2	16	6	3	4

TABLE 10. MIGRATION REGISTRATION OF RESIDENT POPULATION - BY LOCALITY (CONT. 3)

2. MALE

Unit : Persons

Emigrants / Out-migrants							住址變更 Change Residence	
To Other Provinces (Cities)			往本省 他縣市	往本縣 市他鄉 鎮市區	廢止戶籍	其他	入 In	出 Out
臺灣省 Taiwan Prov.	福建省 Fuchien Prov.	其他省市 Others	Other C. & City of Prov.	Other Town- ship, City & Dist.	Cancelled Reg.	Others		
2,599	265	—	1,326	14,043	6	8	21,199	21,199
612	64	—	—	1,909	1	3	3,957	3,957
390	23	—	—	1,564	1	—	2,322	2,322
331	31	—	—	1,380	—	1	2,459	2,459
565	20	—	—	2,266	1	—	2,493	2,493
224	19	—	—	1,295	1	1	1,467	1,467
430	37	—	—	2,376	2	2	2,411	2,411
—	71	—	1,323	3,140	—	1	5,998	5,998
—	3	—	39	334	—	—	379	379
—	7	—	137	250	—	—	513	513
—	2	—	80	202	—	1	517	517
—	8	—	115	572	—	—	962	962
—	4	—	75	183	—	—	442	442
—	7	—	113	186	—	—	487	487
—	3	—	183	130	—	—	259	259
—	19	—	62	356	—	—	679	679
—	2	—	45	90	—	—	245	245
—	1	—	52	283	—	—	333	333
—	2	—	31	35	—	—	115	115
—	3	—	47	206	—	—	337	337
—	6	—	212	234	—	—	445	445
—	4	—	132	79	—	—	285	285
47	—	—	3	113	—	—	92	92
34	—	—	1	107	—	—	78	78
13	—	—	2	6	—	—	14	14

表10. 現住人口遷入遷出登記—按區域別分(續4)

單位：人

3. 女性

區域別 Locality	遷入						
	合計 Total	自外國 From Foreign Countries	自他省(市)				
			新北市 New Taipei City	臺北市 Taipei City	桃園市 Taoyuan City	臺中市 Taichung City	臺南市 Tainan City
一〇四年十一月 Nov., 2015	36,496	1,672	3,319	2,453	1,115	1,346	865
新北市New Taipei City	6,016	368	—	1,422	347	154	75
臺北市Taipei City	5,179	625	1,409	—	182	159	75
桃園市Taoyuan City	4,024	108	711	316	—	135	75
臺中市Taichung City	4,978	142	206	142	91	—	103
臺南市Tainan City	2,556	60	81	64	29	71	—
高雄市Kaohsiung City	4,391	165	142	68	49	99	246
臺灣省Taiwan Prov.	9,023	203	694	423	387	715	277
宜蘭縣Yilan C.	702	12	95	61	37	13	9
新竹縣Hsinchu C.	862	15	59	39	91	46	22
苗栗縣Miaoli C.	613	11	48	22	32	71	8
彰化縣Changhua C.	1,393	34	52	46	35	192	31
南投縣Nantou C.	587	16	34	9	21	156	20
雲林縣Yunlin C.	639	15	52	22	25	61	22
嘉義縣Chiayi C.	562	4	46	9	14	30	43
屏東縣Pingtung C.	916	21	38	23	15	38	40
臺東縣Taitung C.	248	3	25	19	27	13	7
花蓮縣Hualien C.	561	17	51	37	27	21	12
澎湖縣Penghu C.	127	1	8	4	11	13	12
基隆市Keelung City	650	22	117	73	17	14	9
新竹市Hsinchu City	711	20	41	44	31	35	15
嘉義市Chiayi City	452	12	28	15	4	12	27
福建省Fuchien Prov.	329	1	76	18	30	13	14
金門縣Kinmen C.	303	1	69	17	25	12	14
連江縣Lienchiang C.	26	—	7	1	5	1	—

TABLE 10. MIGRATION REGISTRATION OF RESIDENT POPULATION
- BY LOCALITY (CONT. 4)

3. FEMALE

Unit: Persons

Immigrants / In-migrants							
From Other Provinces (Cities)				自本省 他縣市	自本縣 市他鄉 鎮市區	初設 戶籍	其他
高雄市 Kaohsiung City	臺灣省 Taiwan Prov.	福建省 Fuchien Prov.	其他省市 Others	Other C. & City of Prov.	Other Township, City & Dist.	First Reg.	Others
1,248	3,907	119	—	1,619	17,935	895	3
163	751	22	—	—	2,538	174	2
121	519	13	—	—	1,947	129	—
97	692	33	—	—	1,744	112	1
128	1,056	12	—	—	3,008	90	—
241	258	3	—	—	1,674	75	—
—	579	11	—	—	2,944	88	—
475	—	25	—	1,619	3,985	220	—
7	—	4	—	51	397	16	—
19	—	—	—	272	273	26	—
14	—	—	—	101	285	21	—
43	—	7	—	181	745	27	—
15	—	3	—	90	214	9	—
38	—	—	—	115	264	25	—
27	—	3	—	201	165	20	—
211	—	1	—	55	453	21	—
21	—	1	—	39	91	2	—
17	—	2	—	45	312	20	—
21	—	1	—	16	39	1	—
6	—	2	—	38	340	12	—
17	—	1	—	221	274	12	—
19	—	—	—	194	133	8	—
23	52	—	—	—	95	7	—
23	45	—	—	—	91	6	—
—	7	—	—	—	4	1	—

表10. 現住人口遷入遷出登記—按區域別分(續5完)

單位：人

3. 女性

年(月)別 Year (Month)	遷 出							
	合 計 Total	往外國 To Foreign Countries	往他省(市)					
			新北市 New Taipei City	臺北市 Taipei City	桃園市 Taoyuan City	臺中市 Taichung City	臺南市 Tainan City	高雄市 Kaohsiung City
一〇四年十一月 Nov., 2015	35,722	1,768	2,934	2,478	2,059	1,738	747	1,194
新 北 市 New Taipei City	6,260	397	—	1,409	711	206	81	142
臺 北 市 Taipei City	5,020	614	1,422	—	316	142	64	68
桃 園 市 Taoyuan City	2,993	130	347	182	—	91	29	49
臺 中 市 Taichung City	4,523	168	154	159	135	—	71	99
臺 南 市 Tainan City	2,607	65	75	75	75	103	—	246
高 雄 市 Kaohsiung City	4,316	124	163	121	97	128	241	—
臺 灣 省 Taiwan Prov.	9,787	268	751	519	692	1,056	258	579
宜蘭縣 Yilan C.	693	19	92	67	28	11	5	14
新竹縣 Hsinchu C.	749	22	34	41	129	35	11	14
苗栗縣 Miaoli C.	774	24	49	33	92	145	11	17
彰化縣 Changhua C.	1,467	28	69	52	52	302	32	37
南投縣 Nantou C.	677	19	48	39	27	193	11	16
雲林縣 Yunlin C.	809	16	82	48	51	127	34	40
嘉義縣 Chiayi C.	663	17	53	29	41	38	51	30
屏東縣 Pingtung C.	1,070	27	44	28	60	60	34	293
臺東縣 Taitung C.	282	6	27	18	29	29	15	29
花蓮縣 Hualien C.	567	7	49	24	61	25	6	23
澎湖縣 Penghu C.	118	1	11	5	9	10	8	19
基隆市 Keelung City	717	33	130	78	39	19	10	13
新竹市 Hsinchu City	747	31	42	37	58	30	9	12
嘉義市 Chiayi City	454	18	21	20	16	32	21	22
福 建 省 Fuchien Prov.	216	2	22	13	33	12	3	11
金門縣 Kinmen C.	189	2	14	11	26	12	2	10
連江縣 Lienchiang C.	27	—	8	2	7	—	1	1

TABLE 10. MIGRATION REGISTRATION OF RESIDENT POPULATION - BY LOCALITY(END)

3. FEMALE

Unit : Persons

Emigrants / Out-migrants							住址變更 Change Residence	
To Other Provinces (Cities)			往本省 他縣市	往本縣 市他鄉 鎮市區	廢止戶籍	其他	入	出
臺灣省 Taiwan Prov.	福建省 Fuchien Prov.	其他省市 Others	Other C. & City of Prov.	Other Town- ship, City & Dist.	Cancelled Reg.	Others	In	Out
2,996	226	—	1,619	17,935	13	15	23,603	23,603
694	76	—	—	2,538	2	4	4,533	4,533
423	18	—	—	1,947	3	3	2,596	2,596
387	30	—	—	1,744	—	4	2,809	2,809
715	13	—	—	3,008	—	1	2,809	2,809
277	14	—	—	1,674	2	1	1,579	1,579
475	23	—	—	2,944	—	—	2,642	2,642
—	52	—	1,619	3,985	6	2	6,538	6,538
—	3	—	56	397	1	—	452	452
—	5	—	185	273	—	—	566	566
—	2	—	116	285	—	—	541	541
—	7	—	142	745	1	—	1,113	1,113
—	3	—	106	214	1	—	498	498
—	3	—	143	264	1	—	474	474
—	2	—	236	165	1	—	283	283
—	10	—	61	453	—	—	702	702
—	1	—	37	91	—	—	257	257
—	3	—	57	312	—	—	404	404
—	—	—	16	39	—	—	102	102
—	7	—	47	340	—	1	373	373
—	3	—	250	274	—	1	457	457
—	3	—	167	133	1	—	316	316
25	—	—	—	95	—	—	97	97
21	—	—	—	91	—	—	85	85
4	—	—	—	4	—	—	12	12

表11. 現住人口遷入遷出登記年累計—按區域別分

單位：人

1. 男女合計

區域別 Locality	遷入						
	合計 Total	自外國 From Foreign Countries	自他省(市)				
			新北市 New Taipei City	臺北市 Taipei City	桃園市 Taoyuan City	臺中市 Taichung City	臺南市 Tainan City
一〇四年一至十一月 Jan. - Nov., 2015	934,331	33,100	92,577	71,474	30,030	34,337	21,549
新北市New Taipei City	153,229	7,308	—	42,339	9,007	3,705	2,278
臺北市Taipei City	123,674	10,507	35,691	—	4,589	3,396	1,791
桃園市Taoyuan City	109,792	2,494	23,458	8,643	—	3,925	2,199
臺中市Taichung City	123,878	3,038	5,108	4,436	2,277	—	2,556
臺南市Tainan City	64,931	1,522	2,320	1,523	1,044	2,027	—
高雄市Kaohsiung City	111,858	3,184	3,299	2,359	1,567	2,377	6,050
臺灣省Taiwan Prov.	235,629	4,987	20,183	11,325	10,176	18,065	6,237
宜蘭縣Yilan C.	18,415	300	2,684	1,644	731	366	160
新竹縣Hsinchu C.	22,144	393	1,794	1,240	2,099	1,001	419
苗栗縣Miaoli C.	15,078	360	1,119	632	1,015	1,887	228
彰化縣Changhua C.	32,243	717	1,636	700	675	4,848	645
南投縣Nantou C.	13,845	332	720	357	427	3,409	275
雲林縣Yunlin C.	19,156	324	2,166	738	699	1,985	600
嘉義縣Chiayi C.	14,830	209	1,052	376	470	747	1,065
屏東縣Pingtung C.	24,849	595	1,114	564	661	890	855
臺東縣Taitung C.	7,545	141	832	363	664	428	236
花蓮縣Hualien C.	15,489	230	1,543	839	941	479	222
澎湖縣Penghu C.	5,125	42	443	214	279	458	407
基隆市Keelung City	16,530	495	3,338	2,129	480	308	148
新竹市Hsinchu City	19,489	572	1,280	1,172	843	826	390
嘉義市Chiayi City	10,891	277	462	357	192	433	587
福建省Fuchien Prov.	11,340	60	2,518	849	1,370	842	438
金門縣Kinmen C.	10,355	57	2,284	790	1,185	776	407
連江縣Lienchiang C.	985	3	234	59	185	66	31

資料來源：本部戶政司。

TABLE 11. MIGRATION REGISTRATION OF RESIDENT POPULATION OF THE YEAR - BY LOCALITY

1. BOTH SEX

Unit: Persons

Immigrants / In-migrants							
From Other Provinces (Cities)				自本省他縣市	自本縣市他鄉鎮市區	初設戶籍	其他
高雄市 Kaohsiung City	臺灣省 Taiwan Prov.	福建省 Fuchien Prov.	其他省市 Others	Other C. & City of Prov.	Other Township, City & Dist.	First Reg.	Others
33,265	106,259	4,360	24	43,905	446,949	16,382	120
3,382	20,061	963	4	—	60,507	3,642	33
2,868	12,469	466	—	—	48,889	3,001	7
3,153	21,462	952	—	—	41,715	1,785	6
3,261	28,808	505	3	—	72,285	1,584	17
6,424	7,350	203	—	—	41,608	901	9
—	14,517	421	3	—	76,553	1,521	7
13,325	—	850	5	43,887	102,700	3,848	41
266	—	48	—	1,354	10,607	253	2
630	—	79	1	7,066	6,983	439	—
345	—	47	—	2,717	6,352	373	3
808	—	91	1	3,872	17,666	584	—
390	—	48	—	2,253	5,414	218	2
839	—	65	—	3,563	7,797	378	2
762	—	38	3	5,502	4,322	283	1
5,771	—	122	—	1,809	12,075	387	6
635	—	29	—	1,254	2,848	104	11
424	—	54	—	1,732	8,873	147	5
1,192	—	35	—	825	1,193	36	1
274	—	86	—	1,198	7,844	228	2
562	—	65	—	5,844	7,655	277	3
427	—	43	—	4,898	3,071	141	3
852	1,592	—	9	18	2,692	100	—
800	1,387	—	—	11	2,572	86	—
52	205	—	9	7	120	14	—

Source: Dept. of Household Registration Affairs, MOI.

表11. 現住人口遷入遷出登記年累計—按區域別分(續1)

單位：人

1. 男女合計

年(月)別 Year (Month)	遷 出							
	合 計 Total	往外國 To Foreign Countries	往他省(市)					
			新北市 New Taipei City	臺北市 Taipei City	桃園市 Taoyuan City	臺中市 Taichung City	臺南市 Tainan City	高雄市 Kaohsiung City
一〇四年一至十一月 Jan. - Nov., 2015	927,875	42,666	81,735	61,270	63,792	46,951	20,891	30,590
新 北 市 New Taipei City	162,807	9,606	—	35,691	23,458	5,108	2,320	3,299
臺 北 市 Taipei City	133,765	13,331	42,339	—	8,643	4,436	1,523	2,359
桃 園 市 Taoyuan City	75,177	3,393	9,007	4,589	—	2,277	1,044	1,567
臺 中 市 Taichung City	110,306	3,629	3,705	3,396	3,925	—	2,027	2,377
臺 南 市 Tainan City	65,109	1,918	2,278	1,791	2,199	2,556	—	6,050
高 雄 市 Kaohsiung City	113,959	4,091	3,382	2,868	3,153	3,261	6,424	—
臺 灣 省 Taiwan Prov.	259,596	6,614	20,061	12,469	21,462	28,808	7,350	14,517
宜蘭縣 Yilan C.	18,817	425	2,217	1,530	1,526	523	144	278
新竹縣 Hsinchu C.	20,098	522	1,055	885	3,928	868	333	364
苗栗縣 Miaoli C.	19,026	489	1,326	934	2,477	3,678	268	365
彰化縣 Changhua C.	37,811	899	1,895	1,182	1,810	8,668	722	783
南投縣 Nantou C.	17,295	460	875	578	930	5,496	349	422
雲林縣 Yunlin C.	22,954	446	2,660	1,024	1,821	3,171	835	983
嘉義縣 Chiayi C.	17,248	294	1,373	558	1,161	1,376	1,401	920
屏東縣 Pingtung C.	28,485	809	1,274	791	1,453	1,442	1,278	7,003
臺東縣 Taitung C.	8,624	160	960	379	1,075	575	346	797
花蓮縣 Hualien C.	16,322	335	1,550	887	1,499	562	247	496
澎湖縣 Penghu C.	4,550	38	349	221	330	414	312	1,011
基隆市 Keelung City	17,001	581	3,138	2,067	1,155	433	151	277
新竹市 Hsinchu City	19,849	817	837	943	1,824	875	326	366
嘉義市 Chiayi City	11,516	339	552	490	473	727	638	452
福 建 省 Fuchien Prov.	7,156	84	963	466	952	505	203	421
金門縣 Kinmen C.	6,114	64	762	381	691	441	173	367
連江縣 Lienchiang C.	1,042	20	201	85	261	64	30	54

TABLE 11. MIGRATION REGISTRATION OF RESIDENT POPULATION OF THE YEAR - BY LOCALITY (CONT. 1)

1. BOTH SEX

Unit : Persons

Emigrants / Out-migrants							住址變更 Change Residence	
To Other Provinces (Cities)			往本省 他縣市	往本縣 市他鄉 鎮市區	廢止戶籍	其他	入	出
臺灣省 Taiwan Prov.	福建省 Fuchien Prov.	其他省市 Others	Other C. & City of Prov.	Other Town- ship, City & Dist.	Cancelled Reg.	Others	In	Out
80,161	8,461	—	43,905	446,949	220	284	605,672	605,672
20,183	2,518	—	—	60,507	46	71	111,866	111,866
11,325	849	—	—	48,889	39	32	67,167	67,167
10,176	1,370	—	—	41,715	13	26	68,618	68,618
18,065	842	—	—	72,285	25	30	72,967	72,967
6,237	438	—	—	41,608	17	17	39,364	39,364
13,325	852	—	—	76,553	23	27	69,922	69,922
—	1,592	—	43,887	102,700	56	80	172,799	172,799
—	89	—	1,472	10,607	4	2	12,186	12,186
—	112	—	5,034	6,983	7	7	16,102	16,102
—	88	—	3,042	6,352	3	4	13,643	13,643
—	216	—	3,947	17,666	10	13	27,281	27,281
—	128	—	2,636	5,414	2	5	13,024	13,024
—	123	—	4,088	7,797	2	4	14,013	14,013
—	75	—	5,757	4,322	7	4	8,022	8,022
—	280	—	2,071	12,075	2	7	17,832	17,832
—	45	—	1,429	2,848	2	8	7,018	7,018
—	81	—	1,780	8,873	3	9	10,448	10,448
—	30	—	651	1,193	—	1	2,760	2,760
—	141	—	1,200	7,844	7	7	9,462	9,462
—	103	—	6,095	7,655	3	5	12,667	12,667
—	81	—	4,685	3,071	4	4	8,341	8,341
850	—	—	18	2,692	1	1	2,969	2,969
655	—	—	7	2,572	—	1	2,666	2,666
195	—	—	11	120	1	—	303	303

表11. 現住人口遷入遷出登記年累計—按區域別分(續2)

單位：人

2. 男性

區域別 Locality	遷入						
	合計 Total	自外國 From Foreign Countries	自他省(市)				
			新北市 New Taipei City	臺北市 Taipei City	桃園市 Taoyuan City	臺中市 Taichung City	臺南市 Tainan City
一〇四年一至十一月 Jan. - Nov., 2015	422,725	15,564	42,851	33,758	13,979	15,557	9,768
新北市New Taipei City	68,614	3,375	—	19,828	4,014	1,532	1,020
臺北市Taipei City	56,031	4,783	16,391	—	2,047	1,445	813
桃園市Taoyuan City	49,501	1,201	10,310	3,929	—	1,775	1,010
臺中市Taichung City	55,070	1,490	2,237	2,093	986	—	1,115
臺南市Tainan City	29,148	723	1,126	750	498	910	—
高雄市Kaohsiung City	50,717	1,496	1,550	1,119	751	1,097	2,716
臺灣省Taiwan Prov.	107,645	2,461	9,940	5,603	4,997	8,342	2,840
宜蘭縣Yilan C.	8,312	139	1,290	765	355	153	62
新竹縣Hsinchu C.	10,311	203	894	612	1,019	482	209
苗栗縣Miaoli C.	6,780	176	552	329	505	851	103
彰化縣Changhua C.	13,787	362	754	370	294	2,043	245
南投縣Nantou C.	6,448	164	351	185	205	1,640	107
雲林縣Yunlin C.	8,755	176	1,134	401	363	954	255
嘉義縣Chiayi C.	6,757	110	549	211	226	347	484
屏東縣Pingtung C.	11,483	297	570	284	330	436	397
臺東縣Taitung C.	3,744	73	447	181	346	217	119
花蓮縣Hualien C.	7,206	98	772	371	477	234	102
澎湖縣Penghu C.	2,977	24	274	131	152	273	254
基隆市Keelung City	7,461	236	1,535	1,011	217	136	58
新竹市Hsinchu City	8,899	276	611	580	412	390	191
嘉義市Chiayi City	4,725	127	207	172	96	186	254
福建省Fuchien Prov.	5,999	35	1,297	436	686	456	254
金門縣Kinmen C.	5,369	35	1,162	395	573	405	234
連江縣Lienchiang C.	630	—	135	41	113	51	20

TABLE 11. MIGRATION REGISTRATION OF RESIDENT POPULATION OF THE YEAR - BY LOCALITY(CONT. 2)

2. MALE

Unit : Persons

Immigrants / In-migrants							
From Other Provinces (Cities)				自本省 他縣市 Other C. & City of Prov.	自本縣 市他鄉 鎮市區 Other Township, City & Dist.	初設 戶籍 First Reg.	其他 Others
高雄市 Kaohsiung City	臺灣省 Taiwan Prov.	福建省 Fuchien Prov.	其他省市 Others				
15,413	48,754	2,370	13	19,739	200,559	4,347	53
1,449	9,153	534	1	—	26,591	1,101	16
1,261	5,773	237	—	—	22,120	1,156	5
1,502	10,126	454	—	—	18,799	393	2
1,453	12,877	264	2	—	32,125	419	9
2,897	3,302	122	—	—	18,622	194	4
—	6,612	263	1	—	34,768	342	2
6,372	—	496	4	19,725	46,123	727	15
125	—	31	—	606	4,743	41	2
305	—	40	—	3,274	3,188	85	—
134	—	30	—	1,196	2,841	62	1
356	—	48	1	1,531	7,659	124	—
173	—	28	—	1,002	2,547	45	1
411	—	39	—	1,576	3,387	59	—
362	—	14	3	2,458	1,954	39	—
2,705	—	76	—	869	5,457	60	2
313	—	14	—	613	1,397	18	6
190	—	35	—	822	4,074	30	1
701	—	21	—	528	608	11	—
129	—	54	—	503	3,531	50	1
286	—	40	—	2,582	3,465	66	—
182	—	26	—	2,165	1,272	37	1
479	911	—	5	14	1,411	15	—
440	774	—	—	10	1,328	13	—
39	137	—	5	4	83	2	—

表11. 現住人口遷入遷出登記年累計—按區域別分(續3)

單位：人

2. 男性

年(月)別 Year (Month)	遷 出							
	合 計 Total	往外國 To Foreign Countries	往他省(市)					
			新北市 New Taipei City	臺北市 Taipei City	桃園市 Taoyuan City	臺中市 Taichung City	臺南市 Tainan City	高雄市 Kaohsiung City
一〇四年一至十一月 Jan. - Nov., 2015	421,813	18,874	37,530	27,967	29,106	21,025	9,605	14,108
新 北 市 New Taipei City	73,805	4,318	—	16,391	10,310	2,237	1,126	1,550
臺 北 市 Taipei City	61,600	5,697	19,828	—	3,929	2,093	750	1,119
桃 園 市 Taoyuan City	34,298	1,511	4,014	2,047	—	986	498	751
臺 中 市 Taichung City	49,392	1,684	1,532	1,445	1,775	—	910	1,097
臺 南 市 Tainan City	29,227	827	1,020	813	1,010	1,115	—	2,716
高 雄 市 Kaohsiung City	52,023	1,825	1,449	1,261	1,502	1,453	2,897	—
臺 灣 省 Taiwan Prov.	117,627	2,968	9,153	5,773	10,126	12,877	3,302	6,612
宜蘭縣 Yilan C.	8,430	190	992	717	702	204	60	124
新竹縣 Hsinchu C.	9,028	238	475	392	1,731	397	159	155
苗栗縣 Miaoli C.	8,395	216	616	439	1,087	1,562	104	162
彰化縣 Changhua C.	16,923	422	839	564	895	3,927	335	331
南投縣 Nantou C.	7,857	228	377	272	467	2,453	137	189
雲林縣 Yunlin C.	10,329	201	1,310	471	918	1,405	368	419
嘉義縣 Chiayi C.	7,743	134	639	238	588	604	600	424
屏東縣 Pingtung C.	12,909	382	550	354	734	656	558	3,104
臺東縣 Taitung C.	4,164	70	459	159	561	262	168	394
花蓮縣 Hualien C.	7,507	150	692	412	733	244	106	216
澎湖縣 Penghu C.	2,538	18	198	134	169	223	181	609
基隆市 Keelung City	7,737	232	1,410	942	558	199	70	115
新竹市 Hsinchu City	8,968	348	353	441	761	428	162	171
嘉義市 Chiayi City	5,099	139	243	238	222	313	294	199
福 建 省 Fuchien Prov.	3,841	44	534	237	454	264	122	263
金門縣 Kinmen C.	3,184	32	414	188	302	224	98	227
連江縣 Lienchiang C.	657	12	120	49	152	40	24	36

TABLE 11. MIGRATION REGISTRATION OF RESIDENT POPULATION OF THE YEAR - BY LOCALITY (CONT. 3)

2. MALE

Unit : Persons

Emigrants / Out-migrants							住址變更 Change Residence	
To Other Provinces (Cities)			往本省 他縣市	往本縣 市他鄉 鎮市區	廢止戶籍	其他	入	出
臺灣省 Taiwan Prov.	福建省 Fuchien Prov.	其他省市 Others	Other C. & City of Prov.	Other Town- ship, City & Dist.	Cancelled Reg.	Others	In	Out
38,590	4,519	—	19,739	200,559	78	113	287,328	287,328
9,940	1,297	—	—	26,591	14	31	53,127	53,127
5,603	436	—	—	22,120	14	11	31,523	31,523
4,997	686	—	—	18,799	2	7	32,297	32,297
8,342	456	—	—	32,125	15	11	34,474	34,474
2,840	254	—	—	18,622	5	5	18,843	18,843
6,372	479	—	—	34,768	7	10	33,131	33,131
—	911	—	19,725	46,123	20	37	82,378	82,378
—	48	—	650	4,743	—	—	5,824	5,824
—	57	—	2,229	3,188	5	2	7,566	7,566
—	49	—	1,314	2,841	2	3	6,530	6,530
—	129	—	1,811	7,659	6	5	12,999	12,999
—	76	—	1,109	2,547	—	2	6,178	6,178
—	68	—	1,780	3,387	—	2	6,837	6,837
—	44	—	2,513	1,954	2	3	3,871	3,871
—	167	—	944	5,457	—	3	8,530	8,530
—	23	—	666	1,397	—	5	3,350	3,350
—	46	—	829	4,074	—	5	4,803	4,803
—	15	—	383	608	—	—	1,345	1,345
—	84	—	591	3,531	2	3	4,631	4,631
—	50	—	2,784	3,465	2	3	6,042	6,042
—	55	—	2,122	1,272	1	1	3,872	3,872
496	—	—	14	1,411	1	1	1,555	1,555
366	—	—	4	1,328	—	1	1,383	1,383
130	—	—	10	83	1	—	172	172

表11. 現住人口遷入遷出登記年累計—按區域別分(續4)

單位：人

3. 女性

區域別 Locality	遷入						
	合計 Total	自外國 From Foreign Countries	自他省(市)				
			新北市 New Taipei City	臺北市 Taipei City	桃園市 Taoyuan City	臺中市 Taichung City	臺南市 Tainan City
一〇四年一至十一月 Jan. - Nov., 2015	511,606	17,536	49,726	37,716	16,051	18,780	11,781
新北市New Taipei City	84,615	3,933	—	22,511	4,993	2,173	1,258
臺北市Taipei City	67,643	5,724	19,300	—	2,542	1,951	978
桃園市Taoyuan City	60,291	1,293	13,148	4,714	—	2,150	1,189
臺中市Taichung City	68,808	1,548	2,871	2,343	1,291	—	1,441
臺南市Tainan City	35,783	799	1,194	773	546	1,117	—
高雄市Kaohsiung City	61,141	1,688	1,749	1,240	816	1,280	3,334
臺灣省Taiwan Prov.	127,984	2,526	10,243	5,722	5,179	9,723	3,397
宜蘭縣Yilan C.	10,103	161	1,394	879	376	213	98
新竹縣Hsinchu C.	11,833	190	900	628	1,080	519	210
苗栗縣Miaoli C.	8,298	184	567	303	510	1,036	125
彰化縣Changhua C.	18,456	355	882	330	381	2,805	400
南投縣Nantou C.	7,397	168	369	172	222	1,769	168
雲林縣Yunlin C.	10,401	148	1,032	337	336	1,031	345
嘉義縣Chiayi C.	8,073	99	503	165	244	400	581
屏東縣Pingtung C.	13,366	298	544	280	331	454	458
臺東縣Taitung C.	3,801	68	385	182	318	211	117
花蓮縣Hualien C.	8,283	132	771	468	464	245	120
澎湖縣Penghu C.	2,148	18	169	83	127	185	153
基隆市Keelung City	9,069	259	1,803	1,118	263	172	90
新竹市Hsinchu City	10,590	296	669	592	431	436	199
嘉義市Chiayi City	6,166	150	255	185	96	247	333
福建省Fuchien Prov.	5,341	25	1,221	413	684	386	184
金門縣Kinmen C.	4,986	22	1,122	395	612	371	173
連江縣Lienchiang C.	355	3	99	18	72	15	11

TABLE 11. MIGRATION REGISTRATION OF RESIDENT POPULATION OF THE YEAR - BY LOCALITY (CONT. 4)

3. FEMALE

Unit: Persons

Immigrants / In-migrants							
From Other Provinces (Cities)				自本省 他縣市	自本縣 市他鄉 鎮市區 Other Township, City & Dist.	初設 戶籍	其他
高雄市 Kaohsiung City	臺灣省 Taiwan Prov.	福建省 Fuchien Prov.	其他省市 Others	Other C. & City of Prov.		First Reg.	Others
17,852	57,505	1,990	11	24,166	246,390	12,035	67
1,933	10,908	429	3	—	33,916	2,541	17
1,607	6,696	229	—	—	26,769	1,845	2
1,651	11,336	498	—	—	22,916	1,392	4
1,808	15,931	241	1	—	40,160	1,165	8
3,527	4,048	81	—	—	22,986	707	5
—	7,905	158	2	—	41,785	1,179	5
6,953	—	354	1	24,162	56,577	3,121	26
141	—	17	—	748	5,864	212	—
325	—	39	1	3,792	3,795	354	—
211	—	17	—	1,521	3,511	311	2
452	—	43	—	2,341	10,007	460	—
217	—	20	—	1,251	2,867	173	1
428	—	26	—	1,987	4,410	319	2
400	—	24	—	3,044	2,368	244	1
3,066	—	46	—	940	6,618	327	4
322	—	15	—	641	1,451	86	5
234	—	19	—	910	4,799	117	4
491	—	14	—	297	585	25	1
145	—	32	—	695	4,313	178	1
276	—	25	—	3,262	4,190	211	3
245	—	17	—	2,733	1,799	104	2
373	681	—	4	4	1,281	85	—
360	613	—	—	1	1,244	73	—
13	68	—	4	3	37	12	—

表11. 現住人口遷入遷出登記年累計—按區域別分(續5完)

單位：人

3. 女性

年(月)別 Year (Month)	遷 出							
	合 計 Total	往外國 To Foreign Countries	往他省(市)					
			新北市 New Taipei City	臺北市 Taipei City	桃園市 Taoyuan City	臺中市 Taichung City	臺南市 Tainan City	高雄市 Kaohsiung City
一〇四年一至十一月 Jan. - Nov., 2015	506,062	23,792	44,205	33,303	34,686	25,926	11,286	16,482
新 北 市 New Taipei City	89,002	5,288	—	19,300	13,148	2,871	1,194	1,749
臺 北 市 Taipei City	72,165	7,634	22,511	—	4,714	2,343	773	1,240
桃 園 市 Taoyuan City	40,879	1,882	4,993	2,542	—	1,291	546	816
臺 中 市 Taichung City	60,914	1,945	2,173	1,951	2,150	—	1,117	1,280
臺 南 市 Tainan City	35,882	1,091	1,258	978	1,189	1,441	—	3,334
高 雄 市 Kaohsiung City	61,936	2,266	1,933	1,607	1,651	1,808	3,527	—
臺 灣 省 Taiwan Prov.	141,969	3,646	10,908	6,696	11,336	15,931	4,048	7,905
宜蘭縣 Yilan C.	10,387	235	1,225	813	824	319	84	154
新竹縣 Hsinchu C.	11,070	284	580	493	2,197	471	174	209
苗栗縣 Miaoli C.	10,631	273	710	495	1,390	2,116	164	203
彰化縣 Changhua C.	20,888	477	1,056	618	915	4,741	387	452
南投縣 Nantou C.	9,438	232	498	306	463	3,043	212	233
雲林縣 Yunlin C.	12,625	245	1,350	553	903	1,766	467	564
嘉義縣 Chiayi C.	9,505	160	734	320	573	772	801	496
屏東縣 Pingtung C.	15,576	427	724	437	719	786	720	3,899
臺東縣 Taitung C.	4,460	90	501	220	514	313	178	403
花蓮縣 Hualien C.	8,815	185	858	475	766	318	141	280
澎湖縣 Penghu C.	2,012	20	151	87	161	191	131	402
基隆市 Keelung City	9,264	349	1,728	1,125	597	234	81	162
新竹市 Hsinchu City	10,881	469	484	502	1,063	447	164	195
嘉義市 Chiayi City	6,417	200	309	252	251	414	344	253
福 建 省 Fuchien Prov.	3,315	40	429	229	498	241	81	158
金門縣 Kinmen C.	2,930	32	348	193	389	217	75	140
連江縣 Lienchiang C.	385	8	81	36	109	24	6	18

TABLE 11. MIGRATION REGISTRATION OF RESIDENT POPULATION OF THE YEAR - BY LOCALITY(END)

3. FEMALE

Unit : Persons

Emigrants / Out-migrants							住址變更 Change Residence	
To Other Provinces (Cities)			往本省 他縣市	往本縣 市他鄉 鎮市區	廢止戶籍	其他	入	出
臺灣省 Taiwan Prov.	福建省 Fuchien Prov.	其他省市 Others	Other C. & City of Prov.	Other Town- ship, City & Dist.	Cancelled Reg.	Others	In	Out
41,571	3,942	—	24,166	246,390	142	171	318,344	318,344
10,243	1,221	—	—	33,916	32	40	58,739	58,739
5,722	413	—	—	26,769	25	21	35,644	35,644
5,179	684	—	—	22,916	11	19	36,321	36,321
9,723	386	—	—	40,160	10	19	38,493	38,493
3,397	184	—	—	22,986	12	12	20,521	20,521
6,953	373	—	—	41,785	16	17	36,791	36,791
—	681	—	24,162	56,577	36	43	90,421	90,421
—	41	—	822	5,864	4	2	6,362	6,362
—	55	—	2,805	3,795	2	5	8,536	8,536
—	39	—	1,728	3,511	1	1	7,113	7,113
—	87	—	2,136	10,007	4	8	14,282	14,282
—	52	—	1,527	2,867	2	3	6,846	6,846
—	55	—	2,308	4,410	2	2	7,176	7,176
—	31	—	3,244	2,368	5	1	4,151	4,151
—	113	—	1,127	6,618	2	4	9,302	9,302
—	22	—	763	1,451	2	3	3,668	3,668
—	35	—	951	4,799	3	4	5,645	5,645
—	15	—	268	585	—	1	1,415	1,415
—	57	—	609	4,313	5	4	4,831	4,831
—	53	—	3,311	4,190	1	2	6,625	6,625
—	26	—	2,563	1,799	3	3	4,469	4,469
354	—	—	4	1,281	—	—	1,414	1,414
289	—	—	3	1,244	—	—	1,283	1,283
65	—	—	1	37	—	—	131	131

表12. 現住原住民人口數－按月別分

單位：人

年(月)底別 End of Year (Month)	總計 Grand total			平地 Total
	合計 Total	男性 Male	女性 Female	合計 Total
九十五年 2006	474,919	236,000	238,919	223,612
九十六年 2007	484,174	239,832	244,342	227,960
九十七年 2008	494,107	243,997	250,110	232,762
九十八年 2009	504,531	248,321	256,210	237,815
九十九年 2010	512,701	251,679	261,022	241,514
一〇〇年 2011	519,984	254,704	265,280	244,758
一〇一年 2012	527,250	257,888	269,362	248,042
一〇二年 2013	533,601	260,616	272,985	250,815
一〇三年 2014	540,023	263,252	276,771	253,716
十一月 Nov.	539,435	263,001	276,434	253,452
十二月 Dec.	540,023	263,252	276,771	253,716
一〇四年 2015	546,218	265,845	280,373	256,537
一月 Jan.	540,583	263,487	277,096	253,962
二月 Feb.	540,963	263,647	277,316	254,119
三月 Mar.	541,494	263,867	277,627	254,370
四月 Apr.	541,987	264,069	277,918	254,630
五月 May	542,460	264,246	278,214	254,871
六月 June	542,973	264,435	278,538	255,070
七月 July	543,661	264,737	278,924	255,372
八月 Aug.	544,369	265,025	279,344	255,699
九月 Sept.	545,032	265,319	279,713	256,018
十月 Oct.	545,657	265,597	280,060	256,298
十一月 Nov.	546,218	265,845	280,373	256,537
較上月增減(%) VS. with Last Month	0.10	0.09	0.11	0.09
較上年同月增減(%) VS. with Last Year	1.26	1.08	1.42	1.22

資料來源：本部戶政司。

TABLE 12. INDIGENOUS PEOPLE - BY MONTH

Unit: Persons

原住民 Plain-land Indigenous People		山地原住民 Mountain Indigenous People		
男性 Male	女性 Female	合計 Total	男性 Male	女性 Female
112,662	110,950	251,307	123,338	127,969
114,371	113,589	256,214	125,461	130,753
116,328	116,434	261,345	127,669	133,676
118,365	119,450	266,716	129,956	136,760
119,836	121,678	271,187	131,843	139,344
121,185	123,573	275,226	133,519	141,707
122,653	125,389	279,208	135,235	143,973
123,800	127,015	282,786	136,816	145,970
124,920	128,796	286,307	138,332	147,975
124,819	128,633	285,983	138,182	147,801
124,920	128,796	286,307	138,332	147,975
126,073	130,464	289,681	139,772	149,909
125,009	128,953	286,621	138,478	148,143
125,081	129,038	286,844	138,566	148,278
125,192	129,178	287,124	138,675	148,449
125,287	129,343	287,357	138,782	148,575
125,383	129,488	287,589	138,863	148,726
125,460	129,610	287,903	138,975	148,928
125,575	129,797	288,289	139,162	149,127
125,705	129,994	288,670	139,320	149,350
125,842	130,176	289,014	139,477	149,537
125,972	130,326	289,359	139,625	149,734
126,073	130,464	289,681	139,772	149,909
0.08	0.11	0.11	0.11	0.12
1.00	1.42	1.29	1.15	1.43

Source: Dept. of Household Registration Affairs, MOI.

表13. 現住原住民人口數－按區域別分

單位：人

區域別 Locality	總計 Grand Total			平地
	合計 Total	男性 Male	女性 Female	合計 Total
一〇四年十一月底 End of Nov., 2015	546,218	265,845	280,373	256,537
新 北 市 New Taipei City	54,095	25,142	28,953	37,356
臺 北 市 Taipei City	15,845	6,684	9,161	9,490
桃 園 市 Taoyuan City	67,621	32,432	35,189	37,301
臺 中 市 Taichung City	32,049	14,812	17,237	12,800
臺 南 市 Tainan City	7,233	3,033	4,200	3,216
高 雄 市 Kaohsiung City	32,838	15,408	17,430	12,005
臺 灣 省 Taiwan Prov.	335,394	167,740	167,654	143,733
宜蘭縣 Yilan C.	16,660	8,234	8,426	2,436
新竹縣 Hsinchu C.	21,109	10,424	10,685	2,773
苗栗縣 Miaoli C.	11,267	5,453	5,814	4,508
彰化縣 Changhua C.	5,413	2,390	3,023	2,738
南投縣 Nantou C.	28,741	14,459	14,282	1,545
雲林縣 Yunlin C.	2,267	884	1,383	1,135
嘉義縣 Chiayi C.	5,784	2,767	3,017	780
屏東縣 Pingtung C.	58,456	29,040	29,416	4,265
臺東縣 Taitung C.	79,224	40,796	38,428	57,055
花蓮縣 Hualien C.	92,002	46,483	45,519	56,329
澎湖縣 Penghu C.	465	216	249	221
基隆市 Keelung City	9,136	4,472	4,664	7,746
新竹市 Hsinchu City	3,859	1,695	2,164	1,887
嘉義市 Chiayi City	1,011	427	584	315
福 建 省 Fuchien Prov.	1,143	594	549	636
金門縣 Kinmen C.	964	489	475	552
連江縣 Lienchiang C.	179	105	74	84

資料來源：本部戶政司。

TABLE 13. INDIGENOUS PEOPLE - BY LOCALITY

Unit : Persons

原 住 民 Plain-land Indigenous People		山 地 原 住 民 Mountain Indigenous People		
男 性 Male	女 性 Female	合 計 Total	男 性 Male	女 性 Female
126,073	130,464	289,681	139,772	149,909
17,796	19,560	16,739	7,346	9,393
4,134	5,356	6,355	2,550	3,805
18,349	18,952	30,320	14,083	16,237
6,147	6,653	19,249	8,665	10,584
1,371	1,845	4,017	1,662	2,355
5,576	6,429	20,833	9,832	11,001
72,380	71,353	191,661	95,360	96,301
1,094	1,342	14,224	7,140	7,084
1,238	1,535	18,336	9,186	9,150
2,223	2,285	6,759	3,230	3,529
1,249	1,489	2,675	1,141	1,534
678	867	27,196	13,781	13,415
447	688	1,132	437	695
313	467	5,004	2,454	2,550
1,995	2,270	54,191	27,045	27,146
29,527	27,528	22,169	11,269	10,900
28,611	27,718	35,673	17,872	17,801
94	127	244	122	122
3,890	3,856	1,390	582	808
896	991	1,972	799	1,173
125	190	696	302	394
320	316	507	274	233
272	280	412	217	195
48	36	95	57	38

Source : Dept. of Household Registration Affairs, MOI.

表14. 戶政管理及便民服務案件

單位：件；人

年(月)別 Year(Month)	戶政管理案件數 Services Cases of Population Administration							便民服務案件數 Citizen Service Cases					
	合計 Total	虛報遷入(出)登記 False Register of Migration	無籍人口 Register Not Registered	重複戶籍 Register Reduplicated	未接戶籍校正 Not Correct Register	發現不得用、冒用、變造國民身分證 Illegally Obtained, Fake or Mutilation of Identity Card	受理公文數 The Amount of Handled Documents	合計 Total	電話、傳真、網路申訴 Applied by Telephone or Fax	通網、申訴、申訴 Applied by Mail or Network	派員到案辦理服務 Home Service	填發一次告知單(件) Filled Once Notification (Cases)	
九十五年 2006	1,444	1,324	60	7	53	...	413,439	19,092	95,435	82,652	183,423		
九十六年 2007	1,452	1,381	1	29	41	...	436,637	17,454	119,949	20,310	202,462		
九十七年 2008	817	721	4	77	15	...	678,255	16,615	53,523	12,108	229,086		
九十八年 2009	709	589	12	106	2	...	380,660	18,893	55,682	11,012	204,117		
九十九年 2010	488	427	12	46	3	...	337,603	18,468	51,798	12,495	196,235		
一〇〇年 2011	383	327	6	49	1	...	403,141	19,145	46,720	12,475	208,294		
一〇一年 2012	249	213	12	23	1	...	532,556	17,165	44,082	12,907	225,786		
一〇二年 2013	285	265	-	17	3	...	990,020	15,498	39,165	12,624	235,345		
一〇三年 2014	651	607	9	30	5	...	2,517,324	25,728	42,525	11,870	188,328		
十一月 Nov.	78	75	-	1	2	...	159,594	2,704	2,998	970	14,853		
十二月 Dec.	67	65	-	2	-	...	238,904	2,881	4,533	1,132	18,624		
一〇四年 2015	1,221,364	529	5	25	8	65	1,220,732	46,405	35,766	12,298	203,556		
一月 Jan.	107,213	32	-	2	3	2	107,174	206,947	3,388	3,604	1,009	17,486	
二月 Feb.	86,979	35	-	3	-	9	86,932	153,386	2,490	2,577	737	12,977	
三月 Mar.	120,769	80	-	5	2	4	120,678	318,791	4,084	3,408	1,176	19,588	
四月 Apr.	108,519	78	1	1	-	4	108,435	273,648	4,153	3,925	971	18,594	
五月 May	109,823	39	2	4	-	2	109,776	552,932	4,581	4,490	1,086	18,151	
六月 June	116,798	47	-	-	-	4	116,747	230,472	4,379	3,039	1,221	18,278	
七月 July	122,892	53	-	4	-	2	122,833	239,523	4,667	3,232	1,220	19,965	
八月 Aug.	110,431	52	1	2	-	7	110,369	219,944	4,208	2,951	988	18,939	
九月 Sept.	114,936	37	-	1	-	9	114,889	226,102	4,911	3,113	1,288	18,987	
十月 Oct.	115,796	32	-	1	2	11	115,750	211,877	4,821	2,785	1,392	20,785	
十一月 Nov.	107,208	44	1	2	1	11	107,149	217,070	4,723	2,642	1,210	19,806	
較上月增減(%) VS. with Last Month	-7.42	37.50	-	100.00	-50.00	0.00	-7.43	2.45	-2.03	-5.13	-13.07	-4.71	
較上年同月增減(%) VS. with Last Year	-	-41.33	-	100.00	-50.00	...	36.01	74.67	-11.87	24.74	33.35		

資料來源：本部戶政司與直轄市及縣(市)政府。
 說明：1. 102年12月因臺北市「幸福加福袋送到家專案」，致「便民服務」之「其他」驟增。103年2月起將「便民服務」之「其他」詳列於「辦理護照人別確認」、「辦理自然人憑證」、「網路預約辦理戶籍登記」、「國民身分證掛失(含撤銷)」、「派員查明居住事實服務」、「跨機關通報服務」、「到校受理初領國民身分證」等項目。
 2. 未領(換)國民身分證(人)包括年滿14歲未申請初領及全面換證未換領者，103年2月起加強年滿14歲未申請初領者之統計。
 3. 104年1月起將「戶政管理案件數」新增「發現不法取得、冒用、變造國民身分證」、「受理公文數」，刪除其他逾期登記項。

TABLE 14. OFFENSE AND SERVICE CASES OF POPULATION ADMINISTRATION

Unit: Cases; Persons

便民服務案件數 Citizen Service Cases													月底未領(換)國民身分證(人) Not Having Identity Card (Persons)		月底櫃臺服務窗口數(件) Located Service Window (Cases)	
其他 Others													合計 Total	初領 Initial Issuance of Identity Card		全面換證 Replacement of Identity Card
小計 Subtotal	辦理護照人別確認 Identity Verification of Passport Application	辦理自然人憑證 Application of Citizen Digital Certificate	網路預約辦理戶籍登記 Online Reservation of Household Registration	國民身分證掛失(含撤銷) Loss Report of Identity Card (Including Revocation)	派員查明居住事實服務 Reside Fact Inquiry Service	跨機關通報服務 Cross-Agency Notification Service	到校受理初領國民身分證 Apply for Initial Issuance of Identity Card at School	合計 Total	初領 Initial Issuance of Identity Card	全面換證 Replacement of Identity Card	月底櫃臺服務窗口數(件) Located Service Window (Cases)					
32,837	38,575	3,097					
76,462	24,858	3,143					
366,923	28,605	3,146					
90,956	26,738	3,129					
58,607	27,078	3,174					
116,507	26,252	3,221					
232,616	28,424	3,284					
687,388	24,220	3,260					
2,248,873	145,267	3,280					
138,069	132,924	3,290					
211,734	145,267	3,280					
2,552,667	417,477	659,256	14,522	457,785	10,262	844,447	148,918	257,232	247,626	9,606	3,270					
181,460	37,320	21,712	1,165	39,529	1,044	56,630	24,060	140,355	132,363	7,992	3,257					
134,605	26,135	18,191	903	34,477	724	47,746	6,429	149,687	142,928	6,759	3,274					
290,535	51,968	41,927	1,371	42,760	1,122	68,711	82,676	161,647	151,712	9,935	3,259					
246,005	45,060	70,495	1,301	40,678	1,006	66,275	21,190	201,445	192,292	9,153	3,264					
524,624	46,056	353,906	2,441	41,599	812	76,717	3,093	198,575	190,557	8,018	3,248					
203,555	41,402	36,250	1,357	43,454	914	79,880	298	212,787	204,090	8,697	3,258					
210,439	42,089	24,105	1,088	46,336	994	95,521	306	218,635	208,751	9,884	3,254					
192,858	30,428	23,937	812	42,415	932	94,039	295	225,222	218,142	7,080	3,261					
197,803	28,114	20,958	1,051	41,052	885	103,694	2,049	237,435	228,283	9,152	3,259					
182,094	32,283	22,584	1,644	44,203	943	77,926	2,511	265,372	256,709	8,663	3,259					
188,689	36,622	25,191	1,389	41,282	886	77,308	6,011	257,232	247,626	9,606	3,270					
3.62	13.44	11.54	-15.51	-6.61	-6.04	-0.79	139.39	-3.07	-3.54	10.89	0.34					
36.66	93.52	-0.61					

Source: Dept. of Household Registration Affairs, MOI., County and City Government.
 Note: 1. Due to "Happiness + Project of sending good-fortune bag to home" of Taipei City, there is a mass increase of the "Others" of "Citizen Service Cases" in Dec. 2013. Besides, the figures of "Others" of "Citizen Service Cases" are splitted into 7 new categories resulting in a mass increase since Feb. 2014.
 2. The figures of "Not Having Identity Cards" include those citizens over 14 but not having applied for Identity Card and those not yet having applied for the next generation Identity Card. Because of checking thorough data, the figures of citizens over 14 not having applied for Identity Card are increased since Feb. 2014.
 3. "Service Cases of Population Administration" added "Illegal Obtained, Fake or Mutilation of Identity Card" and "The Amount of Handled Documents" since Jan. 2015, and deleted all items without registration in designated time.

表15. 合作事業概況

年(半年)底別 End of Year(Half Year)	社(場) 數 No. of Cooperatives	社(場)員數	
		個人社員(人)	
		計 Sub. T	男 Male
九十五年 2006	5,441	3,814,160	...
九十六年 2007	5,269	3,633,428	...
九十七年 2008	5,186	3,534,747	...
九十八年 2009	5,095	3,326,092	1,783,748
九十九年 2010	4,902	3,107,193	1,660,085
一〇〇年 2011	4,803	2,762,446	1,479,485
一〇一年 2012	4,618	2,641,436	1,400,256
一〇二年 2013	4,533	2,496,537	1,314,607
一〇三年 2014	4,460	2,345,235	1,252,819
六月 June	4,489	2,472,528	1,308,649
十二月 Dec.	4,460	2,345,235	1,252,819
一〇四年 2015	4,380	2,285,671	1,221,061
六月 June	4,380	2,285,671	1,221,061
較上期增減(%) VS. with Last Period	-1.79	-2.54	-2.53
較上年同期增減(%) VS. with Last Year	-2.43	-7.56	-6.69

資料來源：本部合作及人民團體司籌備處、直轄市、縣(市)政府、中華民國儲蓄互助協會。
說明：本表資料不含信用合作社。

Table 15. COOPERATIVE BUSINESS

No. of Memberships		股金 總額 (千元) Capital (NT\$1,000)	平均每 社股金 (千元) Capital per Cooperative (NT\$1,000)
Individual Membership (Persons)	法人社員 (個) No. of Membership in Law		
女 Female			
...	7,464	22,066,669	4,056
...	6,163	23,235,203	4,410
...	5,506	23,310,698	4,495
1,542,344	6,550	23,647,228	4,641
1,447,108	6,036	24,098,628	4,916
1,282,961	5,768	24,838,269	5,171
1,241,180	5,451	25,314,617	5,482
1,181,930	5,635	25,856,297	5,704
1,092,416	5,441	26,067,725	5,845
1,163,879	5,459	25,916,719	5,773
1,092,416	5,441	26,067,725	5,845
1,064,610	5,393	26,459,050	6,041
1,064,610	5,393	26,459,050	6,041
-2.55	-0.88	1.50	3.36
-8.53	-1.21	2.09	4.63

Source : The Cooperative & Civil Association Preparatory office, MOI., County and City Government, Credit Union League of the Republic of China.

Note : The data of Credit Cooperatives are not included.

表16. 全國性人民團體

單位：團體數

年(季)底別 End of Year(Quarter)	政治團體 Political Associations		職業團體 Occupational Associations			
	政黨 Political Parties	全國性 政治團體 Nation-Wide Political Associations	合計 Total	工業團體 Industrial Associations	商業團體 Commercial Associations	自由職 業團體 Professional Associations
九十五年 2006	122	42	269	143	83	43
九十六年 2007	136	43	278	144	89	45
九十七年 2008	144	43	287	145	96	46
九十八年 2009	158	43	294	146	101	47
九十九年 2010	175	43	301	146	107	48
一〇〇年 2011	209	43	308	146	114	48
一〇一年 2012	231	43	314	147	119	48
一〇二年 2013	247	44	325	147	127	51
一〇三年 2014	259	46	332	149	131	52
第三季 3rd Qua.	255	46
第四季 4th Qua.	259	46	332	149	131	52
一〇四年 2015	277	47
第一季 1st Qua.	263	46
第二季 2nd Qua.	269	46	333	149	132	52
第三季 3rd Qua.	277	47
較上季增減(%) VS. with Last Quarter	2.97	2.17
較上年同季增減(%) VS. with Last Year	8.63	2.17

資料來源：本部民政司、合作及人民團體司等備處。

說明：1. 因97年1月23日修正「社會團體許可立案作業規定」，98年起新增「環保團體」，原「兩岸團體」依其性質分歸各應屬之團體類別。
2. 104年1月新增中華道政國安黨、和平鵲聯盟黨，2月新增時代力量；3月新增民國黨；4月新增社會民主黨；5月新增全國幸福勞工黨、中華民族和合黨、自由台灣黨；6月新增台灣獨立黨、陽光大聯盟；7月新增新政世紀黨、中國為公黨；8月新增社會福利黨；9月新增泛盟黨、台灣未來黨、中華青年同盟會、綠黨社會民主黨聯盟、信心希望聯盟。

TABLE 16. NATIONAL-WIDE CIVIC ASSOCIATIONS

Unit : Associations

合計 Total	社會團體 Social Associations							
	學術文 化團體 Academic & Cultural Associations	醫療衛 生團體 Medical Associations	宗教團體 Religious Associa- tions	體育團體 Sports Associa- tions	社會服 務及慈 善團體 Social Services & Charity Associations	國際團體 Internat- ional Associa- tions	經濟業 務團體 Economic Business Associa- tions	環保、同 鄉、同學 校友會 及其他 Others(1)
7,150	1,707	641	633	668	1,475	161	1,443	422
7,796	1,838	698	683	718	1,661	166	1,546	486
8,542	1,960	751	750	779	1,872	170	1,678	582
9,252	2,060	794	827	847	1,973	176	1,768	807
9,248	1,964	825	884	934	2,010	141	1,804	686
10,298	2,154	900	1,053	1,017	2,263	147	1,964	800
11,172	2,373	975	1,163	1,087	2,411	147	2,107	909
11,750	2,534	1,015	1,231	1,128	2,511	148	2,217	966
12,363	2,639	1,061	1,282	1,190	2,643	151	2,373	1,024
...
12,363	2,639	1,061	1,282	1,190	2,643	151	2,373	1,024
...
...
12,541	2,719	1,062	1,292	1,213	2,653	151	2,408	1,043
...
...

Source : Dept. of Civil Affairs, The Cooperative & Civil Association Preparatory office, MOI.

Note : Due to the revise of the Regulation for Registration of Social Entities on 23 Jan. 2008, the figures of Others have included the environmental groups and the former cross-strait associations have been reclassified according to their characteristics since 2009.

表17. 農民健康保險投保單位、人數及應計保險費收入

單位：個；人；元

年(月)別 Year(Month)	投保單位 Insured Units (1)	被保險人數(1) Insured Persons			應
		合計 Total	農會會員 Members of Farmer's Associations	非農會會員 Members of Non-Farmer's Associations	合計 Total
九十五年 2006	288	1,622,923	731,915	891,008	5,057,599,685
九十六年 2007	287	1,601,410	737,828	863,582	4,972,671,568
九十七年 2008	287	1,573,364	742,488	830,876	4,873,698,276
九十八年 2009	287	1,540,988	745,522	795,466	4,744,502,996
九十九年 2010	287	1,508,284	744,732	763,552	4,720,384,651
一〇〇年 2011	287	1,479,148	745,538	733,610	4,630,731,309
一〇一年 2012	287	1,454,728	752,654	702,074	4,533,349,801
一〇二年 2013	287	1,409,634	737,235	672,399	4,430,578,008
一〇三年 2014	287	1,349,903	705,186	644,717	4,275,857,172
十一月 Nov.	287	1,354,900	707,942	646,958	352,369,793
十二月 Dec.	287	1,349,903	705,186	644,717	346,455,585
一〇四年 2015	287	1,289,545	673,084	616,461	3,757,850,346
一月 Jan.	287	1,345,657	702,961	642,696	347,056,464
二月 Feb.	287	1,341,910	700,800	641,110	346,948,907
三月 Mar.	287	1,336,383	697,669	638,714	344,447,373
四月 Apr.	287	1,331,403	694,939	636,464	344,780,396
五月 May	287	1,326,442	692,292	634,150	344,402,421
六月 June	287	1,321,983	689,756	632,227	340,592,901
七月 July	287	1,316,430	686,847	629,583	338,707,842
八月 Aug.	287	1,311,774	684,361	627,413	339,258,075
九月 Sept.	287	1,305,372	681,051	624,321	338,937,797
十月 Oct.	287	1,297,223	677,333	619,890	337,015,653
十一月 Nov.	287	1,289,545	673,084	616,461	335,702,517
較上月增減(%) VS. with Last Month	0.00	-0.59	-0.63	-0.55	-0.39
較上年同月增減(%) VS. with Last Year	0.00	-4.82	-4.92	-4.71	-4.73

資料來源：勞工保險局。

說明：(1)係指年(月)底數。

TABLE 17. FARMER HEALTH INSURANCE INSURED UNITS, PERSONS, AND PREMIUM INCOME

Unit : Units;Persons;NT.\$

計保險費 Premium Receivable					被保險人 From The Insured Persons
政府補助 Government Subsidy				小計 Subtotal	
中央政府 Central Government	直轄市政府 Municipality Government	縣(市)政府 Country (City) Government	合計 Total		
3,596,283,576	3,014,034,524	28,894,111	553,354,941	1,461,316,109	
3,539,406,557	2,963,655,667	28,407,290	547,343,600	1,433,265,011	
3,471,797,540	2,873,150,516	78,201,059	520,445,965	1,401,900,736	
3,427,987,863	2,842,478,913	76,778,525	508,730,425	1,316,515,133	
3,467,069,732	2,883,208,850	75,728,086	508,132,796	1,253,314,919	
3,305,240,031	2,426,919,971	549,051,227	329,268,833	1,325,491,278	
3,240,963,974	2,376,321,975	537,820,818	326,821,181	1,292,385,827	
3,172,521,992	2,325,593,927	524,723,664	322,204,401	1,258,056,016	
3,060,701,429	2,244,662,087	504,236,654	311,802,688	1,215,155,743	
250,902,049	183,876,357	41,357,966	25,667,726	101,467,744	
249,442,008	183,169,550	40,787,851	25,484,607	97,013,577	
2,691,349,649	1,972,371,028	443,060,097	275,918,524	1,066,500,697	
249,137,769	182,893,330	40,846,182	25,398,257	97,918,695	
248,536,249	181,759,729	41,350,927	25,425,593	98,412,658	
246,617,879	180,685,965	40,703,508	25,228,406	97,829,494	
247,196,678	180,452,740	41,502,628	25,241,310	97,583,718	
245,427,380	179,895,174	40,333,796	25,198,410	98,975,041	
245,268,482	179,845,111	40,158,241	25,265,130	95,324,419	
243,525,901	178,625,848	39,972,665	24,927,388	95,181,941	
243,220,180	178,406,538	39,861,039	24,952,603	96,037,895	
242,727,852	178,066,072	39,703,350	24,958,430	96,209,945	
240,699,752	176,569,256	39,393,941	24,736,555	96,315,901	
238,991,527	175,171,265	39,233,820	24,586,442	96,710,990	
-0.71	-0.79	-0.41	-0.61	0.41	
-4.75	-4.73	-5.14	-4.21	-4.69	

Source : Bureau of Labor Insurance, Ministry of Labor.

Note : (1) The data refers to End of Year(Month).

表18. 農民健康保險實計現金保險給付

單位：件；元

年(月)別 Year(Month)	合計 Total		生育給付 Maternity	
	件數 Cases	金額 Amount	件數 Cases	金額 Amount
	九十五年 2006	59,775	8,479,518,400	9,042
九十六年 2007	59,047	8,391,383,600	7,804	160,323,600
九十七年 2008	59,632	8,720,027,600	6,946	141,892,200
九十八年 2009	57,848	8,566,262,600	6,069	124,134,000
九十九年 2010	56,412	8,462,477,600	4,998	102,397,800
一〇〇年 2011	56,859	8,494,522,260	5,101	105,233,400
一〇一年 2012	56,234	8,709,562,400	5,314	109,384,800
一〇二年 2013	52,457	8,181,936,800	4,347	89,698,800
一〇三年 2014	52,379	8,228,676,600	3,853	78,764,400
十一月 Nov.	3,758	587,775,000	308	6,232,200
十二月 Dec.	4,433	692,267,200	351	7,201,200
一〇四年 2015	44,945	7,031,064,000	3,354	68,768,400
一月 Jan.	4,183	654,279,000	322	6,650,400
二月 Feb.	3,205	494,594,600	258	5,334,600
三月 Mar.	4,947	758,033,400	422	8,557,800
四月 Apr.	4,234	662,598,800	298	6,018,000
五月 May	4,077	638,924,600	285	5,905,800
六月 June	3,972	630,332,800	262	5,365,200
七月 July	4,607	733,740,400	289	5,936,400
八月 Aug.	4,016	638,275,200	267	5,467,200
九月 Sept.	3,497	552,238,200	275	5,732,400
十月 Oct.	4,195	654,030,800	337	6,915,600
十一月 Nov.	4,012	614,016,200	339	6,885,000
較上月增減(%) VS. with Last Month	-4.36	-6.12	0.59	-0.44
較上年同月增減(%) VS. with Last Year	6.76	4.46	10.06	10.47

資料來源：勞工保險局。

TABLE 18. FARMER HEALTH INSURANCE CASH BENEFITS

Unit : Cases;NT.\$

身心障礙給付 Disability		喪葬津貼 Funeral and Interment	
件數 Cases	金額 Amount	件數 Cases	金額 Amount
22,049	3,905,206,000	28,684	4,388,652,000
21,585	3,693,386,000	29,658	4,537,674,000
22,662	3,984,463,400	30,024	4,593,672,000
22,226	3,920,519,600	29,553	4,521,609,000
21,507	3,784,308,800	29,907	4,575,771,000
20,867	3,662,965,860	30,891	4,726,323,000
20,166	3,894,815,600	30,754	4,705,362,000
17,654	3,432,470,000	30,456	4,659,768,000
16,771	3,291,397,200	31,755	4,858,515,000
1,229	241,729,800	2,221	339,813,000
1,498	289,714,000	2,584	395,352,000
13,223	2,621,991,600	28,368	4,340,304,000
1,251	248,298,600	2,610	399,330,000
921	179,282,000	2,026	309,978,000
1,240	246,870,600	3,285	502,605,000
1,158	231,546,800	2,778	425,034,000
1,169	231,699,800	2,623	401,319,000
1,244	247,669,600	2,466	377,298,000
1,410	282,880,000	2,908	444,924,000
1,300	258,111,000	2,449	374,697,000
1,086	219,697,800	2,136	326,808,000
1,243	247,020,200	2,615	400,095,000
1,201	228,915,200	2,472	378,216,000
-3.38	-7.33	-5.47	-5.47
-2.28	-5.30	11.30	11.30

Source : Bureau of Labor Insurance, Ministry of Labor.

表19. 辦理土地登記及標示變更登記—按月別分

年 (月) 別 Year (Month)	土地登記 Registration of Land		土地標示變更登記 合 計 Total	
	總筆數 Total Plots	總面積 (平方公尺) Total Area (m ²)	筆 數 Plots	面 積 (平方公尺) Area (m ²)
	九十五年 2006	4,190,681	3,196,763,236	797,468
九十六年 2007	3,908,103	5,011,215,669	785,599	1,937,571,348
九十七年 2008	3,467,268	5,432,895,627	558,327	2,384,968,018
九十八年 2009	3,353,043	4,616,223,042	513,010	1,403,008,915
九十九年 2010	3,653,421	3,274,250,946	623,171	1,392,972,952
一〇〇年 2011	3,911,370	3,116,677,020	548,642	1,218,335,671
一〇一年 2012	3,409,701	2,896,622,924	512,978	1,394,922,345
一〇二年 2013	3,683,210	2,815,667,898	511,250	1,134,975,544
一〇三年 2014	3,563,292	2,932,275,217	502,127	1,188,214,102
十一月 Nov.	414,599	381,398,526	175,889	244,080,847
十二月 Dec.	311,270	300,281,658	28,456	141,547,426
一〇四年 2015	3,057,553	2,714,897,313	446,569	1,142,075,442
一 月 Jan.	364,140	257,897,406	21,310	40,449,619
二 月 Feb.	216,137	148,348,500	25,540	35,799,380
三 月 Mar.	275,840	268,696,874	33,491	126,339,660
四 月 Apr.	268,101	225,417,992	31,089	95,682,284
五 月 May	264,105	263,646,137	26,821	86,151,322
六 月 June	265,190	175,482,173	23,895	31,528,346
七 月 July	274,854	478,577,569	29,308	346,636,059
八 月 Aug.	237,133	170,628,858	23,302	34,955,636
九 月 Sept.	231,840	159,722,822	25,691	46,006,651
十 月 Oct.	299,378	225,162,014	74,740	90,281,377
十一月 Nov.	360,835	341,316,968	131,382	208,245,108
較上月增減(%) VS. with Last Month	20.53	51.59	75.79	130.66
較上年同月增減(%) VS. with Last Year	-12.97	-10.51	-25.30	-14.68

資料來源：直轄市、縣(市)政府。

說明：1. 土地登記係指土地標示變更、所有權第一次、移轉及他項權利等各項登記之總計。
2. 筆數：依各實際辦理之土地筆數計算，土地以地號為基本計算單位，即1地號為1筆。

TABLE 19. REGISTRATION OF LAND AND REGISTRATION OF CHANGE IN LAND DESCRIPTIONS - BY MONTH

Registration of Change in Land Descriptions				
分 割 Subdivision	合 併 Combination	重測、重劃		
筆 數 Plots	面 積 (平方公尺) Area (m ²)	筆 數 Plots	面 積 (平方公尺) Area (m ²)	筆 數 Plots
229,697	305,362,015	75,812	47,088,560	360,762
228,161	306,606,313	79,983	58,570,379	371,206
200,781	335,817,653	41,610	46,538,729	218,764
189,312	284,851,163	25,489	47,669,305	200,695
220,945	394,488,032	29,318	76,582,272	225,833
210,329	314,112,819	26,852	86,513,272	206,322
195,304	279,059,146	20,424	45,719,099	215,214
201,271	267,769,706	20,462	45,749,275	192,869
187,041	249,551,200	21,449	57,684,899	199,755
16,080	25,379,756	1,989	4,396,076	152,514
15,890	24,562,158	2,120	5,322,631	612
156,532	264,073,409	16,736	39,759,266	179,996
14,360	28,551,796	1,742	3,465,951	338
11,885	18,596,069	1,119	2,856,010	4,019
13,632	22,139,661	1,577	3,475,152	2,017
13,440	19,403,548	1,579	6,083,893	9,631
15,660	26,456,921	1,566	3,149,399	2,462
14,958	21,803,655	1,559	3,569,018	486
15,865	31,011,356	1,644	3,466,359	4,531
14,220	21,372,100	1,486	3,075,027	310
14,188	25,980,874	1,364	3,776,191	680
13,044	25,318,068	1,511	3,551,295	52,704
15,280	23,439,361	1,589	3,290,972	102,818
17.14	-7.42	5.16	-7.33	95.09
-4.98	-7.65	-20.11	-25.14	-32.58

Source : County and City Government.

Note : 1.Registration of Land contains Change in Land Descriptions, Initial Registration, Ownership Transfer, Other Rights.
2.Plots refer to each land number as a unit.

表19. 辦理土地登記及標示變更登記—按月別分(續)

年 (月) 別 Year (Month)	土地標示變更登記			
	Resurvey /Readjust	減 失 Reduction	地目變更 Change	
	面積 (平方公尺) Area (m ²)	筆 數 Plots	面 積 (平方公尺) Area (m ²)	筆 數 Plots
九十五年 2006	189,597,832	49	19,767	33,227
九十六年 2007	242,274,551	81	525,992	28,136
九十七年 2008	258,525,429	194	105,967	20,327
九十八年 2009	289,446,929	47	144,905	12,606
九十九年 2010	233,482,922	26	93,229	67,126
一〇〇年 2011	272,832,331	47	351,886	40,578
一〇一年 2012	282,200,136	20	70,344	18,167
一〇二年 2013	276,561,820	10	46,707	17,919
一〇三年 2014	261,793,987	49	29,189	16,822
十一月 Nov.	200,681,545	—	—	1,600
十二月 Dec.	808,714	—	—	1,747
一〇四年 2015	237,005,842	40	19,320	16,689
一月 Jan.	332,367	1	247	1,814
二月 Feb.	5,064,365	—	—	1,382
三月 Mar.	818,301	—	—	1,739
四月 Apr.	5,433,031	4	4,707	1,272
五月 May	1,002,434	—	—	1,035
六月 June	347,698	3	203	1,792
七月 July	766,239	2	10,031	1,671
八月 Aug.	159,502	—	—	1,798
九月 Sept.	1,078,899	—	—	1,294
十月 Oct.	53,174,081	30	4,132	1,200
十一月 Nov.	168,828,925	—	—	1,692
較上月增減(%) VS. with Last Month	217.50	-100.00	-100.00	41.00
較上年同月增減(%) VS. with Last Year	-15.87	—	—	5.75

TABLE 19. REGISTRATION OF LAND AND REGISTRATION OF CHANGE IN LAND DESCRIPTIONS - BY MONTH (CONT.)

in Land Category	Registration of Change in Land Descriptions				
	使用編定 Designation	其 他 Others			
	筆 數 Plots	面 積 (平方公尺) Area (m ²)	筆 數 Plots	面 積 (平方公尺) Area (m ²)	
	8,894,498	57,099	187,661,399	40,822	59,230,652
	8,784,117	47,325	1,288,749,489	30,707	32,060,507
	7,236,408	54,583	1,715,733,376	22,068	21,010,457
	9,161,724	47,617	743,061,226	37,244	28,673,663
	38,689,349	49,927	617,414,728	29,996	32,222,420
	19,303,872	49,063	510,300,591	15,451	14,920,898
	9,492,508	40,293	744,320,914	23,556	34,060,197
	6,945,882	47,482	502,575,273	31,237	35,326,879
	6,839,785	50,911	575,776,357	26,100	36,538,684
	447,664	2,756	12,290,658	950	885,148
	647,543	5,524	101,633,494	2,563	8,572,885
	17,022,364	51,956	558,068,160	24,620	26,127,080
	482,100	2,151	5,269,329	904	2,347,830
	570,172	4,268	7,296,043	2,867	1,416,720
	11,022,434	13,255	87,645,567	1,271	1,238,544
	401,348	3,770	61,447,859	1,393	2,907,899
	310,847	4,298	53,356,334	1,800	1,875,387
	838,355	2,459	3,861,615	2,638	1,107,803
	615,522	4,498	306,690,421	1,097	4,076,132
	1,233,448	4,095	7,368,071	1,393	1,747,487
	387,283	7,099	13,444,089	1,066	1,339,315
	562,343	3,175	6,234,838	3,076	1,436,619
	598,513	2,888	5,453,993	7,115	6,633,345
	6.43	-9.04	-12.52	131.31	361.73
	33.70	4.79	-55.62	648.95	649.40

表20. 辦理土地登記及標示變更登記－按區域別分

區域別 Locality	土地登記 Registration of Land		土地標示變更登記	
	總筆數 Total Plots	總面積 (平方公尺) Total Area (m ²)	合計	Total
			筆數 Plots	面積 (平方公尺) Area (m ²)
一〇四年十一月 Nov., 2015	360,835	341,316,968	131,382	208,245,108
新北市 New Taipei City	46,602	35,731,034	10,617	19,627,677
臺北市 Taipei City	20,365	5,047,401	1,459	2,198,438
桃園市 Taoyuan City	28,963	19,384,049	6,645	8,264,114
臺中市 Taichung City	42,589	20,628,600	15,194	11,517,723
臺南市 Tainan City	22,677	11,373,281	2,717	2,544,661
高雄市 Kaohsiung City	35,162	29,995,753	13,475	21,145,833
臺灣省 Taiwan Prov.	162,935	217,950,338	80,839	142,577,663
宜蘭縣 Yilan C.	16,635	10,216,804	10,750	7,420,715
新竹縣 Hsinchu C.	14,926	14,866,751	5,603	7,723,877
苗栗縣 Miaoli C.	16,715	31,668,215	8,476	14,029,077
彰化縣 Changhua C.	16,078	12,392,593	3,816	4,540,982
南投縣 Nantou C.	11,871	27,314,422	6,720	20,700,707
雲林縣 Yunlin C.	18,756	23,792,888	11,411	16,393,281
嘉義縣 Chiayi C.	13,169	11,164,320	7,663	6,463,056
屏東縣 Pingtung C.	24,231	42,801,868	15,097	33,187,369
臺東縣 Taitung C.	5,543	12,282,191	3,273	8,595,969
花蓮縣 Hualien C.	6,536	24,391,211	2,920	18,988,856
澎湖縣 Penghu C.	6,413	4,864,788	4,562	4,145,029
基隆市 Keelung City	4,358	735,434	50	131,355
新竹市 Hsinchu City	5,710	1,050,321	308	97,682
嘉義市 Chiayi City	1,994	408,531	190	159,708
福建省 Fuchien Prov.	1,542	1,206,512	436	368,999
金門縣 Kinmen C.	1,221	957,077	174	161,008
連江縣 Lienchiang C.	321	249,435	262	207,991

TABLE 20. REGISTRATION OF LAND AND REGISTRATION OF CHANGE IN LAND DESCRIPTIONS - BY LOCALITY

Registration of Change in Land Descriptions				
分割	Subdivision	合併	Combination	重測、重劃
筆數	面積 (平方公尺)	筆數	面積 (平方公尺)	筆數
Plots	Area (m ²)	Plots	Area (m ²)	Plots
15,280	23,439,361	1,589	3,290,972	102,818
1,751	1,711,211	79	96,681	6,553
100	71,416	22	138,935	—
878	1,195,871	145	389,525	5,110
1,009	1,067,110	165	213,989	11,387
2,055	2,097,129	157	290,651	5
1,407	1,330,030	75	172,260	11,570
7,665	15,616,262	936	1,972,672	68,193
438	419,837	80	38,804	10,137
697	877,843	82	228,666	3,730
808	1,459,068	142	382,679	7,243
1,213	867,063	116	157,039	2,129
662	1,358,325	62	228,440	5,848
539	490,133	77	181,161	10,311
834	1,159,761	121	142,086	6,347
915	1,347,520	98	247,333	13,602
394	1,095,318	46	72,008	2,450
650	5,719,180	73	236,346	2,047
164	541,219	7	8,021	4,349
43	93,266	5	29,032	—
145	32,529	16	19,187	—
163	155,200	11	1,869	—
415	350,332	10	16,259	—
155	143,002	8	15,598	—
260	207,330	2	661	—

資料來源：直轄市、縣(市)政府。

說明：土地登記係指土地標示變更、所有權第一次、移轉及他項權利之總計。

Source : County and City Government.

Note : Registration of Land contains Change in Descriptions, Initial Registration, Ownership Transfer, Other Rights.

表20. 辦理土地登記及標示變更登記—按區域別分(續)

區域別 Locality	土地標示變更登記			
	Resurvey /Readjust	減失 Reduction	地目變更 Change	
	面積 (平方公尺) Area (m ²)	筆數 Plots	面積 (平方公尺) Area (m ²)	筆數 Plots
一〇四年十一月 Nov., 2015	168,828,925	—	—	1,692
新北市 New Taipei City	13,884,027	—	—	32
臺北市 Taipei City	—	—	—	3
桃園市 Taoyuan City	6,330,355	—	—	105
臺中市 Taichung City	8,024,290	—	—	348
臺南市 Tainan City	2,435	—	—	318
高雄市 Kaohsiung City	19,285,559	—	—	242
臺灣省 Taiwan Prov.	121,302,259	—	—	637
宜蘭縣 Yilan C.	6,860,891	—	—	18
新竹縣 Hsinchu C.	5,885,462	—	—	5
苗栗縣 Miaoli C.	12,017,735	—	—	79
彰化縣 Changhua C.	3,372,741	—	—	37
南投縣 Nantou C.	18,684,798	—	—	36
雲林縣 Yunlin C.	15,068,535	—	—	17
嘉義縣 Chiayi C.	4,959,320	—	—	209
屏東縣 Pingtung C.	31,132,614	—	—	59
臺東縣 Taitung C.	6,921,516	—	—	24
花蓮縣 Hualien C.	12,823,351	—	—	14
澎湖縣 Penghu C.	3,575,298	—	—	6
基隆市 Keelung City	—	—	—	2
新竹市 Hsinchu City	—	—	—	125
嘉義市 Chiayi City	—	—	—	6
福建省 Fuchien Prov.	—	—	—	7
金門縣 Kinmen C.	—	—	—	7
連江縣 Lienchiang C.	—	—	—	—

TABLE 20. REGISTRATION OF LAND AND REGISTRATION OF CHANGE IN LAND DESCRIPTIONS - BY LOCALITY (CONT.)

in Land Category	Registration of Change in Land Descriptions			
	使用編定 Designation	其他 Others		
	面積 (平方公尺) Area (m ²)	筆數 Plots	面積 (平方公尺) Area (m ²)	筆數 Plots
	598,513	2,888	5,453,993	7,115
	20,969	644	3,099,697	1,558
	11,353	—	—	1,334
	104,272	331	155,983	76
	61,028	80	56,556	2,205
	42,083	65	39,961	117
	198,380	15	10,588	166
	159,020	1,753	2,091,208	1,655
	2,115	56	92,505	21
	14,371	342	223,476	747
	12,088	183	130,010	21
	5,459	137	52,959	184
	24,924	57	236,878	55
	6,587	48	205,334	419
	17,824	100	138,776	52
	12,820	304	282,755	119
	3,523	354	502,533	5
	2,088	136	207,892	—
	2,400	36	18,092	—
	9,058	—	—	—
	44,497	—	—	22
	1,267	—	—	10
	1,408	—	—	4
	1,408	—	—	4
	—	—	—	—

表21. 辦理土地所有權登記－按月別分

年 (月) 別 Year (Month)	所有權第一次登記 Initial Registration		移 轉	
	筆 數 Plots	面 積 (平方公尺) Area (m ²)	合 計 Total	
			筆 數 Plots	面 積 (平方公尺) Area (m ²)
九十五年 2006	17,420	615,264,994	1,340,463	903,840,949
九十六年 2007	19,239	1,268,719,239	1,307,190	901,787,833
九十七年 2008	23,262	1,299,056,795	1,261,788	883,172,473
九十八年 2009	23,786	1,601,738,091	1,240,974	801,056,965
九十九年 2010	17,538	242,974,888	1,370,463	845,151,001
一〇〇年 2011	12,950	19,211,676	1,791,878	1,151,701,871
一〇一年 2012	12,446	11,592,337	1,325,426	800,524,578
一〇二年 2013	9,687	19,531,456	1,434,988	898,610,887
一〇三年 2014	11,872	15,895,477	1,364,589	914,237,552
十一月 Nov.	6,759	4,424,767	99,047	63,717,719
十二月 Dec.	1,284	1,564,282	127,106	88,776,155
一〇四年 2015	11,196	23,422,459	1,232,682	841,215,076
一月 Jan.	1,376	4,564,561	208,837	139,244,384
二月 Feb.	320	3,199,044	94,443	66,347,789
三月 Mar.	139	155,695	112,240	76,332,942
四月 Apr.	990	4,218,684	105,185	69,676,120
五月 May	123	221,301	103,864	68,621,167
六月 June	163	399,800	107,647	79,767,397
七月 July	175	232,040	109,474	73,468,319
八月 Aug.	115	459,602	95,374	68,967,914
九月 Sept.	125	222,643	91,835	61,663,429
十月 Oct.	2,702	4,475,401	100,023	71,962,831
十一月 Nov.	4,968	5,273,689	103,760	65,162,784
較上月增減(%) VS. with Last Month	83.86	17.84	3.74	-9.45
較上年同月增減(%) VS. with Last Year	-26.50	19.19	4.76	2.27

資料來源：直轄市、縣(市)政府。
說 明：1. 贈與含夫妻贈與。
2. 100年1月「其他」因縣市合併或升格直轄市辦理接管業務致筆數及面積大幅增加。

TABLE 21. REGISTRATION OF LAND OWNERSHIP - BY MONTH

登 記 Registration of Ownership Transfer					
買 賣 Transaction			拍 賣 Auction		
筆 數 Plots	面 積 (平方公尺) Area (m ²)	總價額(按公 告現值計)(元) Amount(Announced Current Values)(NT.\$)	筆 數 Plots	面 積 (平方公尺) Area (m ²)	總價額(按公 告現值計)(元) Amount(Announced Current Values)(NT.\$)
740,617	364,735,921	1,419,211,488,124	52,397	40,931,427	114,133,721,203
712,809	369,674,837	1,387,158,789,007	49,928	36,674,446	87,145,688,513
643,394	344,500,891	1,313,433,501,739	46,394	32,589,196	76,178,719,172
631,432	312,821,149	1,580,529,910,144	50,734	28,503,039	84,596,739,452
736,040	343,950,589	2,106,571,433,296	47,566	35,637,818	91,034,491,800
696,687	312,179,334	2,305,160,801,787	39,676	31,154,445	84,882,430,726
650,725	318,925,880	1,573,666,928,459	30,730	19,955,266	54,686,900,791
738,870	394,923,795	1,659,753,165,983	30,985	22,334,432	57,824,972,244
648,977	391,303,421	1,536,779,828,638	29,498	23,933,487	51,970,260,818
47,032	25,799,696	96,823,172,878	2,462	2,722,163	4,916,821,381
58,085	37,285,975	151,946,552,690	2,679	2,205,957	5,195,941,804
478,816	269,403,221	1,184,908,638,720	34,342	14,310,895	41,991,800,231
50,481	27,826,894	132,873,924,727	7,730	1,203,342	4,351,358,627
35,196	22,705,791	101,744,893,627	4,096	963,323	3,414,602,969
43,911	26,735,115	122,449,171,860	5,895	1,756,712	4,976,833,100
44,786	25,497,998	102,105,319,505	4,286	1,299,328	3,548,709,267
45,444	24,073,215	101,213,834,176	1,937	1,162,012	3,481,427,898
48,098	28,343,999	110,343,977,606	2,011	2,920,896	5,413,845,842
47,632	26,435,599	116,813,167,920	1,842	1,130,470	4,205,641,966
40,254	22,849,393	98,611,072,065	1,711	1,114,307	2,959,458,854
37,780	19,394,250	92,552,142,323	1,614	867,204	2,555,157,142
41,805	21,334,679	99,112,458,612	1,733	1,027,101	4,260,901,244
43,429	24,206,288	107,088,676,298	1,487	866,202	2,823,863,323
3.88	13.46	8.05	-14.20	-15.67	-33.73
-7.66	-6.18	10.60	-39.60	-68.18	-42.57

Source : County and City Government.
Note : 1. Gift include Gift from Spouse.
2. The taking over affairs increased substantially for some cities or counties merged or elevated to municipalities resulted in a mass increase of "Others" in Jan., 2011.

表21. 辦理土地所有權登記—按月別分(續)

年 (月) 別 Year (Month)	移 轉 登 記			
	繼 承 Inheritance		贈 與 Gift	
	筆 數 Plots	面 積 (平方公尺) Area (m ²)	筆 數 Plots	面 積 (平方公尺) Area (m ²)
九十五年 2006	270,160	162,941,536	142,447	135,758,077
九十六年 2007	275,222	175,165,054	155,023	148,592,457
九十七年 2008	285,931	177,354,655	160,290	151,687,351
九十八年 2009	284,996	169,439,455	150,379	129,851,804
九十九年 2010	298,581	184,917,988	155,411	122,431,399
一〇〇年 2011	317,002	240,222,079	166,103	125,337,420
一〇一年 2012	329,776	202,912,404	191,911	143,970,124
一〇二年 2013	338,843	220,956,659	207,469	140,543,126
一〇三年 2014	347,502	235,410,481	209,551	141,901,482
十一月 Nov.	25,807	15,854,139	14,656	9,469,093
十二月 Dec.	32,754	23,396,899	20,182	14,555,434
一〇四年 2015	322,837	237,183,928	180,856	120,917,572
一月 Jan.	26,056	16,548,733	23,824	13,101,324
二月 Feb.	21,131	17,820,527	15,892	9,873,703
三月 Mar.	30,154	23,600,594	16,257	11,403,676
四月 Apr.	31,946	23,192,702	14,688	10,542,244
五月 May	31,078	23,194,084	14,919	10,983,416
六月 June	31,516	24,387,864	16,177	10,742,778
七月 July	34,247	21,164,885	15,822	12,100,848
八月 Aug.	28,628	20,106,022	14,869	10,440,621
九月 Sept.	28,153	19,767,219	14,447	9,888,456
十月 Oct.	29,744	27,924,280	16,154	10,982,646
十一月 Nov.	30,184	19,477,018	17,807	10,857,860
較上月增減(%) VS. with Last Month	1.48	-30.25	10.23	-1.14
較上年同月增減(%) VS. with Last Year	16.96	22.85	21.50	14.67

TABLE 21. REGISTRATION OF LAND OWNERSHIP - BY MONTH (CONT.)

Registration of Ownership Transfer			
徵 收 Expropriation		其 他 Others	
筆 數 Plots	面 積 (平方公尺) Area (m ²)	筆 數 Plots	面 積 (平方公尺) Area (m ²)
17,506	8,988,528	117,336	190,485,460
13,149	4,713,517	101,059	166,967,522
16,253	7,483,281	109,526	169,557,100
18,777	9,758,171	104,656	150,683,347
18,184	14,057,386	114,681	144,155,821
19,491	12,413,031	552,919	430,395,562
11,444	5,847,302	110,840	108,913,603
8,821	5,482,117	110,000	114,370,759
8,287	3,498,866	120,774	118,189,815
265	98,446	8,825	9,774,182
817	1,086,587	12,589	10,245,304
3,751	3,027,358	212,080	196,372,103
1,396	1,258,040	99,350	79,306,052
297	68,764	17,831	14,915,680
363	97,339	15,660	12,739,507
244	59,033	9,235	9,084,817
84	10,425	10,402	9,198,016
132	34,838	9,713	13,337,022
526	1,331,990	9,405	11,304,526
220	52,365	9,692	14,405,206
158	60,529	9,683	11,685,771
126	16,837	10,461	10,677,288
205	37,197	10,648	9,718,218
62.70	120.93	1.79	-8.98
-22.64	-62.22	20.66	-0.57

表22. 辦理土地所有權登記－按區域別分

TABLE 22. REGISTRATION OF LAND OWNERSHIP - BY LOCALITY

區域別 Locality	所有權第一次登記 Initial Registration		移 轉	
			合 計	Total
	筆數 Plots	面積 (平方公尺) Area (m ²)	筆數 Plots	面積 (平方公尺) Area (m ²)
一〇四年十一月 Nov., 2015	4,968	5,273,689	103,760	65,162,784
新 北 市 New Taipei City	560	375,362	16,365	12,591,329
臺 北 市 Taipei City	—	—	7,427	1,699,202
桃 園 市 Taoyuan City	452	162,766	9,429	4,198,194
臺 中 市 Taichung City	103	31,166	11,373	5,121,841
臺 南 市 Tainan City	345	91,848	9,557	4,684,795
高 雄 市 Kaohsiung City	585	766,149	8,794	4,600,423
臺 灣 省 Taiwan Prov.	2,923	3,846,399	40,049	31,832,387
宜蘭縣 Yilan C.	—	—	2,693	1,265,719
新竹縣 Hsinchu C.	1	57	4,906	3,987,332
苗栗縣 Miaoli C.	371	390,260	3,976	4,211,223
彰化縣 Changhua C.	484	644,257	5,902	3,740,444
南投縣 Nantou C.	22	80,562	2,757	4,011,032
雲林縣 Yunlin C.	343	716,465	4,106	3,015,953
嘉義縣 Chiayi C.	381	163,424	3,162	2,549,922
屏東縣 Pingtung C.	555	1,294,018	3,854	4,238,914
臺東縣 Taitung C.	11	74,569	1,007	1,361,721
花蓮縣 Hualien C.	241	299,917	1,508	1,860,250
澎湖縣 Penghu C.	513	182,810	905	381,029
基隆市 Keelung City	—	—	1,551	396,610
新竹市 Hsinchu City	—	—	2,977	689,368
嘉義市 Chiayi City	1	60	745	122,870
福 建 省 Fuchien Prov.	—	—	766	434,612
金門縣 Kinmen C.	—	—	707	393,168
連江縣 Lienchiang C.	—	—	59	41,444

資料來源：直轄市、縣(市)政府。

登 記 Registration of Ownership Transfer					
買 賣 Transaction			拍 賣 Auction		
筆數 Plots	面積 (平方公尺) Area (m ²)	總價額(按公 告現值計)(元) Amount(Announced Current Values)(NT.\$)	筆數 Plots	面積 (平方公尺) Area (m ²)	總價額(按公 告現值計)(元) Amount(Announced Current Values)(NT.\$)
43,429	24,206,288	107,088,676,298	1,487	866,202	2,823,863,323
6,809	6,839,049	21,822,149,030	141	37,245	272,106,751
3,340	782,786	20,851,097,903	38	15,153	479,613,580
4,649	1,919,272	12,803,884,689	33	17,879	395,202,538
5,678	1,889,971	13,151,220,391	110	36,956	314,116,417
3,824	1,527,455	7,398,763,412	282	77,677	218,098,665
4,178	1,711,093	8,664,514,621	203	100,516	391,905,063
14,789	9,472,201	22,128,959,264	677	580,413	752,506,202
1,365	461,868	3,041,680,700	16	982	10,949,438
1,636	1,468,885	2,642,979,282	20	14,425	29,953,465
1,409	1,647,110	2,065,581,130	25	49,062	33,707,871
2,105	999,005	3,619,366,787	136	142,542	243,397,880
1,093	965,295	1,256,005,437	58	50,392	53,137,401
1,335	723,397	1,576,900,504	109	137,594	128,957,678
926	650,540	847,076,869	83	64,304	64,357,108
1,483	1,030,997	2,003,715,078	107	91,975	121,552,491
381	437,100	378,505,293	16	4,075	4,025,373
673	428,915	1,163,070,717	22	19,427	19,176,501
215	65,906	203,700,879	8	1,751	4,902,436
823	127,580	1,118,769,930	20	692	10,490,200
997	426,163	1,561,859,623	45	2,704	20,455,683
348	39,440	649,747,036	12	486	7,442,677
162	64,462	268,086,988	3	362	314,107
141	52,806	219,568,585	—	—	—
21	11,656	48,518,404	3	362	314,107

Source : County and City Government.

表22. 辦理土地所有權登記—按區域別分(續)

區域別 Locality	移 轉 登 記			
	繼 承 Inheritance		贈 與 Gift	
	筆 數 Plots	面 積 (平方公尺) Area (m ²)	筆 數 Plots	面 積 (平方公尺) Area (m ²)
一〇四年十一月 Nov., 2015	30,184	19,477,018	17,807	10,857,860
新 北 市 New Taipei City	4,796	3,839,133	2,841	586,884
臺 北 市 Taipei City	1,538	179,892	1,243	178,585
桃 園 市 Taoyuan City	2,396	897,461	1,645	587,413
臺 中 市 Taichung City	2,250	1,220,415	1,912	843,132
臺 南 市 Tainan City	3,072	1,478,827	1,502	1,057,717
高 雄 市 Kaohsiung City	2,335	1,029,989	1,328	694,067
臺 灣 省 Taiwan Prov.	13,368	10,594,481	7,208	6,861,200
宜 蘭 縣 Yilan C.	594	277,809	345	296,424
新 竹 縣 Hsinchu C.	1,862	950,250	749	787,444
苗 栗 縣 Miaoli C.	1,546	1,186,741	728	941,278
彰 化 縣 Changhua C.	2,059	1,534,866	1,041	625,985
南 投 縣 Nantou C.	861	1,606,383	469	801,083
雲 林 縣 Yunlin C.	1,460	1,096,566	770	732,953
嘉 義 縣 Chiayi C.	1,352	939,018	486	551,565
屏 東 縣 Pingtung C.	1,230	1,450,387	711	1,003,407
臺 東 縣 Taitung C.	226	409,665	243	373,206
花 蓮 縣 Hualien C.	328	519,029	346	610,501
澎 湖 縣 Penghu C.	491	254,810	101	35,890
基 隆 市 Keelung City	307	186,931	172	14,480
新 竹 市 Hsinchu City	840	134,728	900	58,247
嘉 義 市 Chiayi City	212	47,298	147	28,735
福 建 省 Fuchien Prov.	429	236,821	128	48,861
金 門 縣 Kinmen C.	404	209,936	121	47,470
連 江 縣 Lienchiang C.	25	26,886	7	1,392

TABLE 22. REGISTRATION OF LAND OWNERSHIP - BY LOCALITY (CONT.)

Registration of Ownership Transfer			
徵 收 Expropriation		其 他 Others	
筆 數 Plots	面 積 (平方公尺) Area (m ²)	筆 數 Plots	面 積 (平方公尺) Area (m ²)
205	37,197	10,648	9,718,218
30	519	1,748	1,288,500
—	—	1,268	542,786
1	413	705	775,756
17	595	1,406	1,130,771
13	194	864	542,925
41	1,714	709	1,063,044
103	33,762	3,904	4,290,330
14	15,627	359	213,009
4	1,423	635	764,905
5	397	263	386,634
44	4,407	517	433,639
—	—	276	587,879
—	—	432	325,442
17	2,229	298	342,265
18	9,680	305	652,468
—	—	141	137,676
—	—	139	282,377
1	0	89	22,673
—	—	229	66,926
—	—	195	67,527
—	—	26	6,910
—	—	44	84,106
—	—	41	82,957
—	—	3	1,149

表23. 辦理土地他項權利登記—按月別分

TABLE 23. REGISTRATION OF OTHER RIGHTS IN LAND - BY MONTH

年 (月) 別 Year (Month)	總 計 Grand Total		抵 合 計 Total			
	筆 數 Plots	面 積 (平方公尺) Area (m ²)	筆 數 Plots	面 積 (平方公尺) Area (m ²)	設 定 Creation	
					筆 數 Plots	面 積 (平方公尺) Area (m ²)
九十五年 2006	2,035,330	879,802,569	1,990,051	781,113,607	961,461	279,747,330
九十六年 2007	1,796,075	903,137,248	1,757,640	797,984,482	839,811	281,634,160
九十七年 2008	1,623,891	865,698,340	1,591,025	771,813,084	746,340	285,513,424
九十八年 2009	1,575,273	810,419,071	1,540,195	681,507,580	711,953	216,914,557
九十九年 2010	1,642,249	793,152,105	1,610,516	719,440,606	731,272	244,399,218
一〇〇年 2011	1,557,900	727,427,802	1,530,785	667,324,516	703,325	220,938,895
一〇一年 2012	1,558,851	689,583,663	1,533,474	629,781,170	705,333	226,317,176
一〇二年 2013	1,727,285	762,550,012	1,691,121	673,472,574	801,126	248,269,446
一〇三年 2014	1,684,704	813,928,086	1,649,505	741,083,786	778,548	258,057,955
十一月 Nov.	132,904	69,175,192	130,112	63,112,684	60,591	20,145,842
十二月 Dec.	154,424	68,393,795	151,345	64,061,020	71,937	24,562,356
一〇四年 2015	1,367,106	708,184,336	1,335,883	629,064,658	633,604	196,320,801
一 月 Jan.	132,617	73,638,841	129,275	65,817,759	60,788	20,264,013
二 月 Feb.	95,834	43,002,288	93,828	39,072,945	43,294	15,126,147
三 月 Mar.	129,970	65,868,576	127,424	58,715,490	58,758	18,071,306
四 月 Apr.	130,837	55,840,903	128,467	51,851,220	61,524	19,171,863
五 月 May	133,297	108,652,347	130,540	103,092,155	59,819	18,382,889
六 月 June	133,485	63,786,630	130,743	56,414,355	62,596	18,930,073
七 月 July	135,897	58,241,150	132,623	50,635,824	62,080	18,514,543
八 月 Aug.	118,342	66,245,707	115,446	59,207,862	55,180	15,957,272
九 月 Sept.	114,189	51,830,100	111,064	40,975,497	55,131	15,225,175
十 月 Oct.	121,913	58,442,406	118,701	45,480,310	57,826	17,439,161
十一月 Nov.	120,725	62,635,387	117,772	57,801,243	56,608	19,238,358
較上月增減(%) VS. with Last Month	-0.97	7.17	-0.78	27.09	-2.11	10.32
較上年同月增減(%) VS. with Last Year	-9.16	-9.45	-9.48	-8.42	-6.57	-4.50

資料來源：直轄市、縣(市)政府。

押 權		Mortgage Rights				其他權利	
移 轉 Transfer		變 更 Change		塗 銷 Cancellation		Others	
筆 數 Plots	面 積 (平方公尺) Area (m ²)	筆 數 Plots	面 積 (平方公尺) Area (m ²)	筆 數 Plots	面 積 (平方公尺) Area (m ²)	筆 數 Plots	面 積 (平方公尺) Area (m ²)
86,757	70,547,513	98,529	71,453,547	843,304	359,365,217	45,279	98,688,962
51,992	69,773,010	92,969	72,159,896	772,868	374,417,417	38,435	105,152,766
64,023	91,885,843	79,409	59,556,487	701,253	334,857,330	32,866	93,885,255
60,034	55,888,700	97,207	86,076,437	671,001	322,627,886	35,078	128,911,491
47,116	23,865,738	113,974	98,974,350	718,154	352,201,300	31,733	73,711,499
20,401	20,778,337	119,286	93,151,224	687,773	332,456,060	27,115	60,103,286
30,324	19,442,660	122,646	99,014,642	675,171	285,006,692	25,377	59,802,493
30,491	20,628,034	125,971	98,585,945	733,533	305,989,149	36,164	89,077,438
24,517	38,781,624	156,827	141,592,730	689,613	302,651,477	35,199	72,844,299
3,668	11,134,469	13,145	8,540,274	52,708	23,292,098	2,792	6,062,509
829	1,039,261	17,954	12,236,046	60,625	26,223,358	3,079	4,332,775
7,258	10,735,270	139,537	132,255,726	555,484	289,752,861	31,223	79,119,678
581	664,799	14,619	20,683,481	53,287	24,205,466	3,342	7,821,082
418	833,239	11,481	6,411,012	38,635	16,702,547	2,006	3,929,343
673	973,103	15,280	18,687,669	52,713	20,983,412	2,546	7,153,086
532	1,367,893	13,992	9,612,864	52,419	21,698,599	2,370	3,989,684
751	1,121,244	14,846	10,723,487	55,124	72,864,534	2,757	5,560,192
922	1,218,777	13,924	8,995,430	53,301	27,270,075	2,742	7,372,275
1,036	786,460	12,474	9,662,023	57,033	21,672,798	3,274	7,605,327
541	759,917	10,541	16,300,356	49,184	26,190,316	2,896	7,037,845
536	1,328,170	9,761	6,505,024	45,636	17,917,128	3,125	10,854,603
709	582,163	10,699	7,844,703	49,467	19,614,283	3,212	12,962,096
559	1,099,505	11,920	16,829,677	48,685	20,633,704	2,953	4,834,144
-21.16	88.87	11.41	114.54	-1.58	5.20	2.33	-41.45
-84.76	-90.13	-9.32	97.06	-7.63	-11.41	3.52	-20.97

Source : County and City Government.

表24. 辦理土地他項權利登記—按區域別分

區域別 Locality	總計 Grand Total		抵押 Creation			
	筆數 Plots	面積 (平方公尺) Area (m ²)	合計 Total		設定 Creation	
			筆數 Plots	面積 (平方公尺) Area (m ²)	筆數 Plots	面積 (平方公尺) Area (m ²)
一〇四年十一月 Nov., 2015	120,725	62,635,387	117,772	57,801,243	56,608	19,238,358
新北市 New Taipei City	19,060	3,136,666	18,847	3,075,917	9,380	728,354
臺北市 Taipei City	11,479	1,149,760	11,433	1,133,247	5,706	242,180
桃園市 Taoyuan City	12,437	6,758,975	11,991	5,579,225	6,346	1,821,960
臺中市 Taichung City	15,919	3,957,871	15,571	3,712,964	8,010	1,247,709
臺南市 Tainan City	10,058	4,051,977	9,931	4,004,455	4,581	1,670,018
高雄市 Kaohsiung City	12,308	3,483,348	12,212	3,195,236	6,019	1,268,547
臺灣省 Taiwan Prov.	39,124	39,693,889	37,461	36,701,138	16,368	12,093,238
宜蘭縣 Yilan C.	3,192	1,530,370	3,096	1,234,824	1,365	475,394
新竹縣 Hsinchu C.	4,416	3,155,485	4,266	2,826,635	2,139	1,401,097
苗栗縣 Miaoli C.	3,892	13,037,655	3,820	12,905,173	1,399	1,751,106
彰化縣 Changhua C.	5,876	3,466,910	5,437	3,257,246	2,440	1,450,928
南投縣 Nantou C.	2,372	2,522,120	2,249	2,305,158	1,058	1,036,616
雲林縣 Yunlin C.	2,896	3,667,190	2,806	3,597,219	1,241	966,199
嘉義縣 Chiayi C.	1,963	1,987,919	1,951	1,970,161	820	761,836
屏東縣 Pingtung C.	4,725	4,081,567	4,594	3,430,272	1,583	1,427,560
臺東縣 Taitung C.	1,252	2,249,932	999	1,626,132	420	646,049
花蓮縣 Hualien C.	1,867	3,242,188	1,648	2,815,576	702	1,896,369
澎湖縣 Penghu C.	433	155,920	430	155,049	225	58,797
基隆市 Keelung City	2,757	207,468	2,754	206,492	1,158	58,062
新竹市 Hsinchu City	2,425	263,271	2,380	251,459	1,323	111,562
嘉義市 Chiayi City	1,058	125,894	1,031	119,742	495	51,662
福建省 Fuchien Prov.	340	402,900	326	399,061	198	166,352
金門縣 Kinmen C.	340	402,900	326	399,061	198	166,352
連江縣 Lienchiang C.	—	—	—	—	—	—

資料來源：直轄市、縣(市)政府。

TABLE 24. REGISTRATION OF OTHER RIGHTS IN LAND
- BY LOCALITY

移轉 Transfer		抵押 Mortgage Rights				其他權利 Others	
筆數 Plots	面積 (平方公尺) Area (m ²)	變更 Change		塗銷 Cancellation		筆數 Plots	面積 (平方公尺) Area (m ²)
		筆數 Plots	面積 (平方公尺) Area (m ²)	筆數 Plots	面積 (平方公尺) Area (m ²)		
559	1,099,505	11,920	16,829,677	48,685	20,633,704	2,953	4,834,144
28	501,854	1,434	790,983	8,005	1,054,727	213	60,749
16	3,355	913	301,376	4,798	586,337	46	16,513
35	5,070	938	963,900	4,672	2,788,296	446	1,179,750
44	19,086	1,599	1,218,931	5,918	1,227,238	348	244,907
20	16,056	859	573,143	4,471	1,745,238	127	47,522
26	24,259	884	477,264	5,283	1,425,166	96	288,112
385	527,480	5,251	12,334,312	15,457	11,746,108	1,663	2,992,752
19	24,677	435	203,863	1,277	530,890	96	295,546
24	123,476	657	391,052	1,446	911,010	150	328,850
5	1,982	1,053	9,835,965	1,363	1,316,120	72	132,482
130	57,847	552	361,651	2,315	1,386,820	439	209,665
33	33,625	227	379,065	931	855,852	123	216,962
16	33,490	217	159,512	1,332	2,438,019	90	69,971
17	30,932	209	143,991	905	1,033,402	12	17,758
68	89,472	1,364	413,205	1,579	1,500,035	131	651,295
4	26,812	103	215,183	472	738,089	253	623,800
2	2,663	172	129,278	772	787,266	219	426,612
14	3,283	22	9,676	169	83,293	3	871
45	98,617	66	5,376	1,485	44,437	3	977
7	586	112	70,156	938	69,154	45	11,812
1	19	62	16,339	473	51,722	27	6,152
5	2,345	42	169,770	81	60,594	14	3,839
5	2,345	42	169,770	81	60,594	14	3,839
—	—	—	—	—	—	—	—

Source : County and City Government.

表25. 辦理建物登記及標示變更登記－按月別分

年 (月) 別 Year (Month)	建物登記 Registration of Buildings		建物標示變更登記 Total	
	總棟數 Total Buildings	總面積 (平方公尺) Total Area (m ²)	棟數	面積
			Buildings	Area (m ²)
九十五年 2006	2,239,371	348,905,471	178,904	43,553,148
九十六年 2007	2,078,871	313,176,892	218,356	36,806,020
九十七年 2008	1,913,315	292,492,372	170,285	33,309,858
九十八年 2009	1,893,764	317,808,850	177,156	66,094,746
九十九年 2010	1,937,568	340,701,596	211,916	75,137,361
一〇〇年 2011	1,780,696	325,093,658	167,893	56,823,938
一〇一年 2012	1,808,165	358,436,633	209,605	71,959,999
一〇二年 2013	1,954,093	341,159,623	212,714	82,072,361
一〇三年 2014	1,870,568	330,074,342	176,427	65,256,860
十一月 Nov.	202,736	35,662,419	65,389	14,906,531
十二月 Dec.	170,782	33,170,428	10,178	5,690,971
一〇四年 2015	1,631,190	347,795,684	204,453	56,145,093
一月 Jan.	151,811	33,166,065	8,515	4,295,562
二月 Feb.	106,853	22,051,407	8,830	2,822,090
三月 Mar.	146,091	25,071,227	12,394	3,734,008
四月 Apr.	149,100	75,394,132	15,003	5,623,413
五月 May	174,522	27,264,243	41,293	6,019,331
六月 June	177,561	33,496,238	33,789	6,562,443
七月 July	155,484	28,124,332	15,787	5,039,088
八月 Aug.	136,306	24,093,793	16,061	4,926,741
九月 Sept.	125,026	23,881,326	9,043	3,688,364
十月 Oct.	148,719	28,032,409	21,080	7,164,230
十一月 Nov.	159,717	27,220,513	22,658	6,269,825
較上月增減(%) VS. with Last Month	7.40	-2.90	7.49	-12.48
較上年同月增減(%) VS. with Last Year	-21.22	-23.67	-65.35	-57.94

TABLE 25. REGISTRATION OF BUILDINGS AND REGISTRATION OF CHANGE IN BUILDING DESCRIPTIONS - BY MONTH

Registration of Change in Building Descriptions				
分割 Subdivision	合併 Combination	重測、重劃		
棟數 Buildings	面積 (平方公尺) Area (m ²)	棟數 Buildings	面積 (平方公尺) Area (m ²)	棟數 Buildings
2,385	440,913	910	81,740	98,760
2,148	581,889	638	61,737	138,953
2,105	424,310	624	100,431	99,736
1,640	487,268	536	113,136	77,169
1,606	319,797	434	133,494	97,030
1,364	282,503	600	108,033	65,843
1,018	225,631	409	167,946	105,245
1,211	370,748	3,047	803,976	77,570
1,173	253,155	1,598	366,343	68,787
64	16,384	187	50,144	57,812
99	26,603	97	19,631	165
937	356,408	721	417,023	38,907
52	8,070	112	21,417	134
94	48,693	50	12,543	1,605
65	26,740	61	27,376	1,159
53	6,748	63	11,252	4,710
78	11,832	77	19,210	1,547
203	30,673	61	23,232	54
65	20,001	73	77,610	1,786
98	127,080	67	62,192	19
90	10,049	63	11,293	33
79	7,277	43	98,336	12,880
60	59,244	51	52,562	14,980
-24.05	714.07	18.60	-46.55	16.30
-6.25	261.61	-72.73	4.82	-74.09

資料來源：直轄市、縣(市)政府。
 說明：1. 建物登記係指建物標示變更、所有權第一次、移轉及他項權利等各項登記之總計。
 2. 棟數：依各實際辦理之建物棟數計算，建物以建號為基本計算單位，即1建號為1棟。

Source : County and City Government.
 Note : 1.Registration of Buildings contains Change in Building Descriptions, Initial Registration, Ownership Transfer, Other Rights.
 2.Buildings refer to each building number as a unit.

表25. 辦理建物登記及標示變更登記－按月別分(續)

年 (月) 別 Year(Month)	建物標示變更登記			
	Resurvey/Readjust	減 失 Reduction	門牌整編	
	面積 (平方公尺) Area (m ²)	棟 數 Buildings	面積 (平方公尺) Area (m ²)	棟 數 Buildings
九十五年 2006	9,324,936	9,689	2,987,354	35,790
九十六年 2007	12,290,612	9,596	2,824,068	34,879
九十七年 2008	14,204,221	7,814	3,011,133	33,797
九十八年 2009	12,487,056	7,734	2,318,179	31,460
九十九年 2010	15,223,596	10,355	3,254,282	31,854
一〇〇年 2011	11,464,495	8,705	3,184,554	30,533
一〇一年 2012	20,391,471	8,944	2,805,668	35,590
一〇二年 2013	17,418,951	9,774	3,052,579	63,459
一〇三年 2014	13,473,823	9,583	2,696,122	44,935
十一月 Nov.	11,188,836	670	175,289	2,848
十二月 Dec.	17,316	693	262,473	3,897
一〇四年 2015	8,841,133	7,204	2,175,568	26,524
一月 Jan.	17,668	572	265,215	2,169
二月 Feb.	373,432	443	121,198	1,572
三月 Mar.	214,343	564	197,829	2,953
四月 Apr.	1,458,458	740	224,058	2,644
五月 May	279,427	677	151,444	1,643
六月 June	10,219	800	213,285	3,029
七月 July	350,823	512	233,279	3,785
八月 Aug.	4,128	665	139,715	2,213
九月 Sept.	7,506	774	250,083	1,911
十月 Oct.	3,171,955	673	186,599	2,728
十一月 Nov.	2,953,174	784	192,863	1,877
較上月增減(%) VS. with Last Month	-6.90	16.49	3.36	-31.20
較上年同月增減(%) VS. with Last Year	-73.61	17.01	10.03	-34.09

TABLE 25. REGISTRATION OF BUILDINGS AND REGISTRATION OF CHANGE IN BUILDING DESCRIPTIONS - BY MONTH (CONT.)

Registration of Change in Building Descriptions				
Doorplate Reorganized	增修改建 Addition/Reconstruction	其 他 Others		
面積 (平方公尺) Area (m ²)	棟 數 Buildings	面積 (平方公尺) Area (m ²)	棟 數 Buildings	面積 (平方公尺) Area (m ²)
5,987,193	588	1,258,084	30,782	23,472,927
5,228,562	616	2,332,614	31,526	13,486,538
5,242,452	733	1,777,643	25,476	8,549,669
5,083,925	659	2,545,524	57,958	43,059,656
5,856,828	702	1,554,006	69,935	48,795,357
5,479,161	688	2,370,470	60,160	33,934,723
6,454,574	739	2,028,626	57,660	39,886,082
12,686,284	899	2,330,040	56,754	45,409,784
8,016,726	723	1,747,415	49,628	38,703,277
668,108	51	179,247	3,757	2,628,523
722,140	46	119,666	5,181	4,523,143
4,660,379	561	1,645,033	129,599	38,049,550
488,011	56	173,410	5,420	3,321,771
243,224	42	77,310	5,024	1,945,691
490,312	50	98,038	7,542	2,679,370
394,530	52	73,682	6,741	3,454,684
240,703	31	57,410	37,240	5,259,306
589,461	59	201,746	29,583	5,493,827
562,305	64	144,021	9,502	3,651,049
394,397	51	171,457	12,948	4,027,772
306,339	54	153,305	6,118	2,949,788
683,533	54	193,636	4,623	2,822,892
267,564	48	301,018	4,858	2,443,399
-60.86	-11.11	55.46	5.08	-13.44
-59.95	-5.88	67.93	29.31	-7.04

表26. 辦理建物登記及標示變更登記—按區域別分

TABLE 26. REGISTRATION OF BUILDINGS AND CHANGE IN BUILDING DESCRIPTIONS - BY LOCALITY

區域別 Locality	建物登記 Registration of Buildings		建物標示變更登記 Total	
	總棟數 Total Buildings	總面積 (平方公尺) Total Area (m ²)	合計	
			棟數 Buildings	面積 (平方公尺) Area (m ²)
一〇四年十一月 Nov., 2015	159,717	27,220,513	22,658	6,269,825
新 北 市 New Taipei City	26,331	3,856,093	2,076	1,058,204
臺 北 市 Taipei City	17,464	2,191,452	575	467,587
桃 園 市 Taoyuan City	22,201	3,745,788	2,347	638,262
臺 中 市 Taichung City	22,631	3,952,096	3,264	646,977
臺 南 市 Tainan City	8,859	1,761,139	709	124,173
高 雄 市 Kaohsiung City	19,672	3,554,731	2,094	962,449
臺 灣 省 Taiwan Prov.	42,296	8,116,598	11,592	2,365,842
宜蘭縣 Yilan C.	7,584	1,360,836	4,376	875,935
新竹縣 Hsinchu C.	5,476	904,698	540	116,929
苗栗縣 Miaoli C.	3,098	605,751	1,076	178,639
彰化縣 Changhua C.	3,825	1,032,394	355	119,120
南投縣 Nantou C.	1,972	333,336	124	27,171
雲林縣 Yunlin C.	3,451	1,019,649	1,695	332,187
嘉義縣 Chiayi C.	3,061	452,529	1,743	194,458
屏東縣 Pingtung C.	3,418	910,500	816	267,366
臺東縣 Taitung C.	759	154,985	96	18,779
花蓮縣 Hualien C.	1,578	298,009	78	39,686
澎湖縣 Penghu C.	704	108,701	418	52,480
基隆市 Keelung City	2,263	223,414	66	4,956
新竹市 Hsinchu City	3,871	527,710	133	127,933
嘉義市 Chiayi City	1,236	184,085	76	10,203
福 建 省 Fuchien Prov.	263	42,616	1	6,330
金門縣 Kinmen C.	262	42,482	1	6,330
連江縣 Lienchiang C.	1	135	—	—

Registration of Change in Building Descriptions				
分割 Subdivision		合併 Combination		重測、重劃
棟數 Buildings	面積 (平方公尺) Area (m ²)	棟數 Buildings	面積 (平方公尺) Area (m ²)	棟數 Buildings
60	59,244	51	52,562	14,980
8	1,963	8	1,848	336
9	517	11	2,067	—
10	798	3	717	630
9	1,313	12	2,651	2,577
—	—	1	62	2
2	168	7	3,357	1,079
22	54,486	9	41,860	10,356
—	—	1	138	4,198
—	—	—	—	364
7	851	—	—	951
2	1,675	—	—	246
—	—	—	—	80
—	—	—	—	1,627
—	—	—	—	1,706
—	—	—	—	732
—	—	—	—	35
4	212	1	258	16
1	1	—	—	401
—	—	—	—	—
8	51,747	7	41,463	—
—	—	—	—	—
—	—	—	—	—

資料來源：直轄市、縣(市)政府。

說明：1. 建物登記係指建物標示變更、所有權第一次、移轉及他項權利等各項登記之總計。
2. 棟數：依各實際辦理之建物棟數計算，建物以建號為基本計算單位，即1建號為1棟。

Source : County and City Government.

Note : 1.Registration of Building contains Change in Building Descriptions, Initial Registration, Ownership Transfer and Other Rights.
2.Buildings refer to each building number as a unit.

表26. 辦理建物登記及標示變更登記－按區域別分(續)

TABLE 26. REGISTRATION OF BUILDINGS AND CHANGE IN BUILDING DESCRIPTIONS - BY LOCALITY(CONT.)

區 域 別 Locality	建物標示變更登記			
	Resurvey/Readjust	減 失 Reduction		門牌整編
	面 積 (平方公尺) Area (m ²)	棟 數 Buildings	面 積 (平方公尺) Area (m ²)	棟 數 Buildings
一〇四年十一月 Nov., 2015	2,953,174	784	192,863	1,877
新 北 市 New Taipei City	90,917	62	15,607	189
臺 北 市 Taipei City	—	193	28,316	132
桃 園 市 Taoyuan City	205,814	73	56,584	726
臺 中 市 Taichung City	470,732	73	17,301	291
臺 南 市 Tainan City	313	69	11,302	121
高 雄 市 Kaohsiung City	228,399	60	16,110	80
臺 灣 省 Taiwan Prov.	1,957,000	254	47,643	338
宜蘭縣 Yilan C.	860,787	81	8,669	24
新竹縣 Hsinchu C.	69,317	20	5,609	33
苗栗縣 Miaoli C.	141,197	20	2,968	23
彰化縣 Changhua C.	66,960	13	4,841	55
南投縣 Nantou C.	18,628	7	2,500	26
雲林縣 Yunlin C.	319,670	4	592	22
嘉義縣 Chiayi C.	187,201	10	1,139	5
屏東縣 Pingtung C.	234,394	18	2,879	15
臺東縣 Taitung C.	5,225	26	7,336	14
花蓮縣 Hualien C.	2,962	15	1,671	23
澎湖縣 Penghu C.	50,660	8	626	1
基隆市 Keelung City	—	6	569	11
新竹市 Hsinchu City	—	16	5,888	47
嘉義市 Chiayi City	—	10	2,357	39
福 建 省 Fuchien Prov.	—	—	—	—
金門縣 Kinmen C.	—	—	—	—
連江縣 Lienchiang C.	—	—	—	—

Registration of Change in Building Descriptions				
Doorplate Reorganized	增修改建 Addition/Reconstruction	其 他 Others		
面 積 (平方公尺) Area (m ²)	棟 數 Buildings	面 積 (平方公尺) Area (m ²)	棟 數 Buildings	面 積 (平方公尺) Area (m ²)
267,564	48	301,018	4,858	2,443,399
16,643	3	5,271	1,470	925,956
11,622	2	3,905	228	421,160
124,690	11	139,970	894	109,690
36,163	4	75,869	298	42,949
14,178	2	921	514	97,397
9,548	2	1,948	864	702,920
54,720	24	73,136	589	136,998
3,246	4	1,282	68	1,813
4,973	3	19,974	120	17,057
10,224	2	624	73	22,775
9,579	3	14,447	36	21,617
3,278	2	384	9	2,382
3,807	1	277	41	7,841
743	—	—	22	5,374
2,424	4	4,908	47	22,762
1,665	2	2,106	19	2,448
3,539	3	29,134	16	1,909
56	—	—	7	1,136
659	—	—	49	3,728
5,495	—	—	55	23,341
5,032	—	—	27	2,814
—	—	—	1	6,330
—	—	—	1	6,330
—	—	—	—	—

表27. 辦理建物所有權登記—按月別分

年 (月) 別 Year (Month)	所有權第一次登記 Initial Registration		移 轉 合 計 Total	
	棟 數 Buildings	面 積 (平方公尺) Area (m ²)	棟 數 Buildings	面 積 (平方公尺) Area (m ²)
	九十五年 2006	173,608	41,887,128	554,291
九十六年 2007	172,459	42,111,856	524,640	62,608,453
九十七年 2008	154,254	39,243,064	495,566	56,971,045
九十八年 2009	108,469	29,153,907	513,886	57,303,050
九十九年 2010	90,945	25,940,529	529,972	67,528,570
一〇〇年 2011	93,632	25,814,302	497,739	78,759,325
一〇一年 2012	102,385	30,272,662	454,908	55,959,632
一〇二年 2013	111,093	31,816,890	503,628	61,435,445
一〇三年 2014	115,865	33,530,364	457,911	57,899,079
十一月 Nov.	13,639	3,656,760	33,968	4,051,971
十二月 Dec.	12,422	3,557,012	43,356	5,676,260
一〇四年 2015	111,816	31,413,182	372,822	52,040,899
一月 Jan.	11,290	2,961,037	41,411	9,019,780
二月 Feb.	7,539	2,328,656	25,669	3,675,304
三月 Mar.	9,093	2,786,128	34,903	4,336,317
四月 Apr.	8,095	2,526,742	34,011	4,738,853
五月 May	8,635	2,179,222	33,349	3,956,961
六月 June	9,792	3,205,608	35,450	4,831,928
七月 July	10,886	3,355,591	36,046	4,603,875
八月 Aug.	9,458	2,799,000	30,924	4,019,068
九月 Sept.	8,992	2,751,267	30,547	3,941,150
十月 Oct.	11,116	2,789,578	33,679	4,332,787
十一月 Nov.	16,920	3,730,352	36,833	4,584,876
較上月增減(%) VS. with Last Month	52.21	33.72	9.36	5.82
較上年同月增減(%) VS. with Last Year	24.06	2.01	8.43	13.15

資料來源：直轄市、縣(市)政府。

說 明：1. 贈與含夫妻贈與。

2. 100年1月「其他」因縣市合併或升格直轄市辦理接管業務致筆數及面積大幅增加。

TABLE 27. REGISTRATION OF BUILDINGS' OWNERSHIP - BY MONTH

登 記 Registration of Ownership Transfer			
買 賣 Transaction		拍 賣 Auction	
棟 數 Buildings	面 積 (平方公尺) Area (m ²)	棟 數 Buildings	面 積 (平方公尺) Area (m ²)
450,167	52,403,259	25,467	4,342,050
414,641	47,043,756	25,596	3,454,754
379,326	41,798,194	24,954	3,477,782
388,298	40,482,955	28,713	3,909,106
406,689	45,248,134	22,178	3,976,586
361,704	40,927,781	14,422	2,426,919
328,874	38,150,375	9,547	1,592,206
371,892	42,554,197	8,093	1,483,598
320,598	37,385,942	5,922	982,035
24,282	2,703,554	444	63,668
30,140	3,840,155	537	68,876
245,380	29,529,466	4,230	690,766
26,020	3,183,121	604	73,216
16,122	2,091,991	310	32,618
22,048	2,499,507	392	75,630
23,377	3,180,348	389	63,095
23,254	2,529,047	350	60,812
24,140	3,056,260	400	82,606
24,458	2,729,117	411	78,498
20,658	2,447,263	378	66,237
19,734	2,394,567	319	41,717
21,637	2,719,796	355	54,923
23,932	2,698,449	322	61,414
10.61	-0.78	-9.30	11.82
-1.44	-0.19	-27.48	-3.54

Source : County and City Government.

Note : 1. Gift include Gift from Spouse.

2. The taking over affairs increased substantially for some cities or counties merged or elevated to municipalities resulted in a mass increase of "Others" in Jan., 2011.

表27. 辦理建物所有權登記—按月別分(續)

年 (月) 別 Year (Month)	移 轉 登 記		
	繼 承 Inheritance		贈 與
	棟 數 Buildings	面 積 (平方公尺) Area (m ²)	棟 數 Buildings
九十五年 2006	32,737	3,935,925	29,323
九十六年 2007	34,700	4,088,960	31,418
九十七年 2008	35,766	4,351,335	31,760
九十八年 2009	36,579	4,313,528	33,256
九十九年 2010	39,006	4,777,030	35,561
一〇〇年 2011	41,198	4,989,266	39,655
一〇一年 2012	43,025	5,210,564	46,952
一〇二年 2013	44,143	5,500,893	51,683
一〇三年 2014	47,619	6,237,586	55,317
十一月 Nov.	3,442	478,254	3,709
十二月 Dec.	4,285	641,441	5,299
一〇四年 2015	44,919	5,872,464	47,225
一 月 Jan.	3,660	457,714	7,214
二 月 Feb.	2,814	387,567	4,493
三 月 Mar.	4,587	600,564	4,278
四 月 Apr.	4,457	559,126	3,658
五 月 May	4,040	541,650	3,669
六 月 June	4,335	587,570	3,914
七 月 July	4,592	585,412	4,080
八 月 Aug.	4,126	579,371	3,592
九 月 Sept.	4,102	534,970	3,492
十 月 Oct.	4,152	522,385	4,233
十一月 Nov.	4,054	516,136	4,602
較上月增減(%) VS. with Last Month	-2.36	-1.20	8.72
較上年同月增減(%) VS. with Last Year	17.78	7.92	24.08

TABLE 27. REGISTRATION OF BUILDINGS' OWNERSHIP - BY MONTH(CONT.)

Registration of Ownership Transfer			
Gift	其 他 Others		
面 積 (平方公尺) Area (m ²)	棟 數 Buildings	面 積 (平方公尺) Area (m ²)	
3,309,494	16,597	3,574,233	
3,678,186	18,285	4,342,797	
3,646,743	23,760	3,696,991	
3,720,376	27,040	4,877,085	
4,118,483	26,538	9,408,337	
4,433,036	40,760	25,982,323	
5,160,797	26,510	5,845,690	
5,860,261	27,817	6,036,496	
6,086,637	28,455	7,206,879	
390,986	2,091	415,509	
569,495	3,095	556,293	
5,304,294	31,068	10,643,909	
850,421	3,913	4,455,309	
513,857	1,930	649,271	
483,563	3,598	677,053	
392,991	2,130	543,291	
414,385	2,036	411,068	
424,890	2,661	680,602	
456,079	2,505	754,769	
386,905	2,170	539,291	
380,291	2,900	589,605	
483,988	3,302	551,694	
516,922	3,923	791,956	
6.80	18.81	43.55	
32.21	87.61	90.60	

表28. 辦理建物所有權登記—按區域別分

區域別 Locality	所有權第一次登記 Initial Registration		移 轉 合 計 Total	
	棟數 Buildings	面積 (平方公尺) Area (m ²)	棟數 Buildings	面積 (平方公尺) Area (m ²)
	一〇四年十一月 Nov., 2015	16,920	3,730,352	36,833
新 北 市 New Taipei City	1,900	409,416	6,714	627,143
臺 北 市 Taipei City	1,138	221,192	5,064	518,265
桃 園 市 Taoyuan City	4,037	710,501	4,991	691,829
臺 中 市 Taichung City	2,910	736,061	5,332	743,231
臺 南 市 Tainan City	698	199,943	2,309	356,982
高 雄 市 Kaohsiung City	2,067	401,888	3,933	453,848
臺 灣 省 Taiwan Prov.	4,087	1,042,076	8,442	1,186,895
宜蘭縣 Yilan C.	471	95,344	694	94,460
新竹縣 Hsinchu C.	984	232,240	1,297	144,425
苗栗縣 Miaoli C.	323	59,002	575	101,196
彰化縣 Changhua C.	282	154,754	947	163,094
南投縣 Nantou C.	132	28,879	526	86,359
雲林縣 Yunlin C.	291	105,241	448	97,018
嘉義縣 Chiayi C.	227	56,018	379	51,008
屏東縣 Pingtung C.	168	44,554	795	133,647
臺東縣 Taitung C.	63	18,872	192	30,858
花蓮縣 Hualien C.	62	21,894	390	94,420
澎湖縣 Penghu C.	45	15,797	94	10,061
基隆市 Keelung City	179	54,797	680	50,863
新竹市 Hsinchu City	779	130,088	1,102	90,876
嘉義市 Chiayi City	81	24,594	323	38,611
福 建 省 Fuchien Prov.	83	9,275	48	6,681
金門縣 Kinmen C.	83	9,275	47	6,547
連江縣 Lienchiang C.	—	—	1	135

資料來源：直轄市、縣(市)政府。

TABLE 28. REGISTRATION OF BUILDINGS' OWNERSHIP - BY LOCALITY

登 記 Registration of Ownership Transfer			
買 賣 Transaction		拍 賣 Auction	
棟數 Buildings	面積 (平方公尺) Area (m ²)	棟數 Buildings	面積 (平方公尺) Area (m ²)
23,932	2,698,449	322	61,414
3,897	374,102	43	3,034
2,533	196,198	22	5,460
3,418	383,436	13	15,846
3,867	466,473	37	5,015
1,606	238,043	19	2,184
2,814	311,667	59	12,900
5,769	724,831	129	16,975
485	67,594	6	464
1,032	92,528	3	323
388	69,133	8	951
602	103,424	23	2,573
348	48,383	8	2,666
269	45,801	20	3,115
200	26,115	11	1,287
525	92,473	28	3,695
110	12,723	2	58
266	37,963	3	504
34	3,664	—	—
403	30,158	8	527
901	70,983	5	510
206	23,891	4	301
28	3,698	—	—
28	3,698	—	—
—	—	—	—

Source : County and City Government.

表28. 辦理建物所有權登記—按區域別分(續)

區域別 Locality	移轉登記		
	繼承 Inheritance		贈與
	棟數 Buildings	面積 (平方公尺) Area (m ²)	棟數 Buildings
一〇四年十一月 Nov., 2015	4,054	516,136	4,602
新北市 New Taipei City	679	73,880	867
臺北市 Taipei City	714	72,156	771
桃園市 Taoyuan City	331	43,215	436
臺中市 Taichung City	447	69,241	733
臺南市 Tainan City	325	41,199	282
高雄市 Kaohsiung City	457	53,948	493
臺灣省 Taiwan Prov.	1,091	161,229	1,010
宜蘭縣 Yilan C.	82	10,514	88
新竹縣 Hsinchu C.	65	12,260	86
苗栗縣 Miaoli C.	90	15,581	77
彰化縣 Changhua C.	141	22,493	145
南投縣 Nantou C.	92	17,994	67
雲林縣 Yunlin C.	66	14,113	71
嘉義縣 Chiayi C.	58	8,762	54
屏東縣 Pingtung C.	133	18,817	94
臺東縣 Taitung C.	29	3,722	23
花蓮縣 Hualien C.	43	7,423	65
澎湖縣 Penghu C.	44	5,251	16
基隆市 Keelung City	99	8,246	93
新竹市 Hsinchu City	88	8,945	85
嘉義市 Chiayi City	61	7,107	46
福建省 Fuchien Prov.	10	1,269	10
金門縣 Kinmen C.	10	1,269	9
連江縣 Lienchiang C.	—	—	1

TABLE 28. REGISTRATION OF BUILDINGS' OWNERSHIP - BY LOCALITY (CONT.)

Registration of Ownership Transfer		
Gift	其他 Others	
面積 (平方公尺) Area (m ²)	棟數 Buildings	面積 (平方公尺) Area (m ²)
516,922	3,923	791,956
70,675	1,228	105,452
68,617	1,024	175,833
46,114	793	203,218
77,615	248	124,887
35,211	77	40,346
61,568	110	13,764
155,405	443	128,455
12,457	33	3,430
11,484	111	27,830
11,550	12	3,980
20,453	36	14,152
15,330	11	1,986
30,556	22	3,434
6,211	56	8,633
12,312	15	6,350
3,525	28	10,830
8,403	13	40,127
1,146	—	—
6,450	77	5,482
9,078	23	1,361
6,452	6	860
1,715	—	—
1,580	—	—
135	—	—

表29. 辦理建物他項權利登記－按月別分

年 (月) 別 Year (Month)	總 計 Grand Total		抵			
			合 計 Total		設 定 Creation	
	棟 數 Buildings	面 積 (平方公尺) Area (m ²)	棟 數 Buildings	面 積 (平方公尺) Area (m ²)	棟 數 Buildings	面 積 (平方公尺) Area (m ²)
九十五年 2006	1,332,568	195,900,236	1,332,372	195,874,626	675,749	91,147,703
九十六年 2007	1,163,416	171,650,562	1,163,123	171,615,986	593,865	83,664,146
九十七年 2008	1,093,210	162,968,405	1,093,003	162,926,576	539,376	77,194,116
九十八年 2009	1,094,253	165,257,147	1,094,016	165,221,226	523,338	74,927,233
九十九年 2010	1,104,735	172,095,136	1,104,473	172,031,223	523,119	75,741,135
一〇〇年 2011	1,021,432	163,696,093	1,021,205	163,650,847	494,910	72,103,215
一〇一年 2012	1,041,267	200,244,340	1,041,132	200,226,266	494,603	114,514,970
一〇二年 2013	1,126,658	165,834,927	1,126,622	165,831,436	554,774	77,016,186
一〇三年 2014	1,120,365	173,388,039	1,120,361	173,387,816	538,952	76,860,981
十一月 Nov.	89,740	13,047,157	89,738	13,047,132	42,000	5,652,966
十二月 Dec.	104,826	18,246,186	104,826	18,246,186	49,937	7,419,990
一〇四年 2015	942,099	208,196,510	942,098	208,196,389	447,861	73,090,275
一月 Jan.	90,595	16,889,686	90,595	16,889,686	42,810	7,709,219
二月 Feb.	64,815	13,225,357	64,814	13,225,237	29,860	7,393,661
三月 Mar.	89,701	14,214,774	89,701	14,214,774	40,712	5,956,490
四月 Apr.	91,991	62,505,124	91,991	62,505,124	41,785	6,542,418
五月 May	91,245	15,108,728	91,245	15,108,728	42,036	6,395,195
六月 June	98,530	18,896,259	98,530	18,896,259	44,843	8,352,722
七月 July	92,765	15,125,778	92,765	15,125,778	44,299	6,472,921
八月 Aug.	79,863	12,348,984	79,863	12,348,984	38,887	5,879,814
九月 Sept.	76,444	13,500,545	76,444	13,500,545	39,088	6,328,003
十月 Oct.	82,844	13,745,815	82,844	13,745,815	41,614	6,174,244
十一月 Nov.	83,306	12,635,460	83,306	12,635,460	41,927	5,885,588
較上月增減(%) VS. with Last Month	0.56	-8.08	0.56	-8.08	0.75	-4.68
較上年同月增減(%) VS. with Last Year	-7.17	-3.16	-7.17	-3.16	-0.17	4.12

資料來源：直轄市、縣(市)政府。

TABLE 29. REGISTRATION OF OTHER RIGHTS IN BUILDINGS
- BY MONTH

移 轉 Transfer		押 權 Mortgage Rights				其他權利 Others	
		變 更 Change		塗 銷 Cancellation			
棟 數 Buildings	面 積 (平方公尺) Area (m ²)	棟 數 Buildings	面 積 (平方公尺) Area (m ²)	棟 數 Buildings	面 積 (平方公尺) Area (m ²)	棟 數 Buildings	面 積 (平方公尺) Area (m ²)
68,400	13,711,893	50,034	12,914,307	538,189	78,100,722	196	25,610
32,013	5,840,732	50,187	11,949,873	487,058	70,161,235	293	34,576
42,183	5,567,108	59,681	12,969,425	451,763	67,195,926	207	41,829
43,835	5,121,812	72,590	17,711,473	454,253	67,460,708	237	35,921
40,379	5,151,441	66,211	18,388,416	474,764	72,750,230	262	63,913
10,501	2,484,304	65,874	20,859,441	449,920	68,203,887	227	45,246
26,811	3,258,012	81,636	20,855,033	438,082	61,598,251	135	18,074
18,751	2,655,039	74,974	21,017,236	478,123	65,142,975	36	3,491
9,458	1,734,006	127,611	31,445,226	444,340	63,347,603	4	223
221	44,826	13,987	3,062,166	33,530	4,287,173	2	25
170	65,958	15,499	3,770,589	39,220	6,989,648	—	—
2,263	1,290,981	134,050	31,388,101	357,924	102,427,033	1	120
93	36,710	13,958	3,864,226	33,734	5,279,530	—	—
204	18,058	10,794	2,150,102	23,956	3,663,416	1	120
110	29,837	15,605	3,415,540	33,274	4,812,907	—	—
231	27,136	16,010	3,148,572	33,965	52,786,998	—	—
266	487,010	14,961	3,264,788	33,982	4,961,735	—	—
365	63,703	18,115	3,993,145	35,207	6,486,689	—	—
522	79,980	10,707	2,735,441	37,237	5,837,435	—	—
104	36,842	8,919	2,302,315	31,953	4,130,013	—	—
90	466,561	6,933	1,974,622	30,333	4,731,359	—	—
168	16,342	8,331	2,499,224	32,731	5,056,005	—	—
110	28,801	9,717	2,040,125	31,552	4,680,945	—	—
-34.52	76.24	16.64	-18.37	-3.60	-7.42	—	—
-50.23	-35.75	-30.53	-33.38	-5.90	9.18	-100.00	-100.00

Source : County and City Government.

表30. 辦理建物他項權利登記—按區域別分

區域別 Locality	總計 Grand Total		抵押 Creation			
	棟數 Buildings	面積 (平方公尺) Area (m ²)	合計 Total		設定 Creation	
			棟數 Buildings	面積 (平方公尺) Area (m ²)	棟數 Buildings	面積 (平方公尺) Area (m ²)
一〇四年十一月 Nov., 2015	83,306	12,635,460	83,306	12,635,460	41,927	5,885,588
新北市 New Taipei City	15,641	1,761,330	15,641	1,761,330	8,021	876,294
臺北市 Taipei City	10,687	984,408	10,687	984,408	5,210	474,309
桃園市 Taoyuan City	10,826	1,705,196	10,826	1,705,196	5,925	812,577
臺中市 Taichung City	11,125	1,825,827	11,125	1,825,827	5,888	903,904
臺南市 Tainan City	5,143	1,080,040	5,143	1,080,040	2,521	530,305
高雄市 Kaohsiung City	11,578	1,736,545	11,578	1,736,545	5,078	700,665
臺灣省 Taiwan Prov.	18,175	3,521,784	18,175	3,521,784	9,195	1,573,550
宜蘭縣 Yilan C.	2,043	295,097	2,043	295,097	1,067	141,219
新竹縣 Hsinchu C.	2,655	411,103	2,655	411,103	1,559	207,142
苗栗縣 Miaoli C.	1,124	266,915	1,124	266,915	555	143,028
彰化縣 Changhua C.	2,241	595,427	2,241	595,427	1,043	261,366
南投縣 Nantou C.	1,190	190,926	1,190	190,926	501	89,218
雲林縣 Yunlin C.	1,017	485,203	1,017	485,203	452	112,141
嘉義縣 Chiayi C.	712	151,044	712	151,044	365	73,999
屏東縣 Pingtung C.	1,639	464,933	1,639	464,933	770	193,666
臺東縣 Taitung C.	408	86,476	408	86,476	195	43,287
花蓮縣 Hualien C.	1,048	142,009	1,048	142,009	547	68,428
澎湖縣 Penghu C.	147	30,364	147	30,364	86	16,239
基隆市 Keelung City	1,338	112,798	1,338	112,798	598	56,956
新竹市 Hsinchu City	1,857	178,813	1,857	178,813	1,093	106,492
嘉義市 Chiayi City	756	110,677	756	110,677	364	60,367
福建省 Fuchien Prov.	131	20,330	131	20,330	89	13,984
金門縣 Kinmen C.	131	20,330	131	20,330	89	13,984
連江縣 Lienchiang C.	—	—	—	—	—	—

資料來源：直轄市、縣(市)政府。

TABLE 30. REGISTRATION OF OTHER RIGHTS IN BUILDINGS
- BY LOCALITY

移轉 Transfer		抵押 Mortgage Rights				其他權利 Others	
棟數 Buildings	面積 (平方公尺) Area (m ²)	變更 Change		塗銷 Cancellation		棟數 Buildings	面積 (平方公尺) Area (m ²)
		棟數 Buildings	面積 (平方公尺) Area (m ²)	棟數 Buildings	面積 (平方公尺) Area (m ²)		
110	28,801	9,717	2,040,125	31,552	4,680,945	—	—
4	280	1,147	175,726	6,469	709,030	—	—
26	9,782	1,109	134,644	4,342	365,672	—	—
12	1,789	1,225	360,597	3,664	530,234	—	—
20	2,207	1,173	293,322	4,044	626,395	—	—
4	318	418	204,945	2,200	344,472	—	—
8	1,189	2,779	366,569	3,713	668,121	—	—
36	13,236	1,851	501,628	7,093	1,433,370	—	—
1	62	468	53,414	507	100,401	—	—
6	1,068	365	85,156	725	117,738	—	—
1	153	86	19,635	482	104,099	—	—
4	371	251	123,825	943	209,865	—	—
2	241	94	19,574	593	81,893	—	—
—	—	89	31,989	476	341,072	—	—
1	89	87	30,469	259	46,488	—	—
2	419	149	77,373	718	193,475	—	—
8	7,220	25	11,782	180	24,187	—	—
1	89	83	17,321	417	56,171	—	—
—	—	8	1,489	53	12,636	—	—
2	157	39	5,542	699	50,143	—	—
7	3,291	63	9,859	694	59,171	—	—
1	78	44	14,199	347	36,032	—	—
—	—	15	2,694	27	3,652	—	—
—	—	15	2,694	27	3,652	—	—
—	—	—	—	—	—	—	—

Source : County and City Government.

表31. 測量案件統計

年 (月) 別 Year (Month)	合 計 Total			土地複丈 Land Revision Survey		
	件數 Cases	筆(棟)數 Plots / Buildings	面積 (平方公尺) Area (m ²)	件數 Cases	筆數 Plots	面積 (平方公尺) Area (m ²)
九十五年 2006	505,498	882,935	1,498,065,217	266,878	609,768	1,013,489,842
九十六年 2007	522,896	908,657	1,737,272,003	271,041	617,823	1,204,631,832
九十七年 2008	466,611	820,347	1,325,596,039	242,172	546,296	1,013,706,005
九十八年 2009	412,105	759,545	1,347,653,201	241,083	556,902	977,763,493
九十九年 2010	437,385	866,273	1,444,846,002	276,143	653,187	1,214,434,043
一〇〇年 2011	440,751	816,957	1,550,348,812	279,268	617,364	1,219,661,354
一〇一年 2012	466,899	833,449	1,372,226,803	286,072	588,617	1,128,215,666
一〇二年 2013	478,233	813,474	1,522,949,412	304,404	589,778	1,258,405,277
一〇三年 2014	466,296	822,330	1,658,692,073	292,401	580,304	1,287,099,905
十一月 Nov.	39,859	76,483	154,413,573	24,797	49,332	109,370,278
十二月 Dec.	41,193	82,622	126,963,677	25,429	52,122	115,233,732
一〇四年 2015	413,588	722,052	1,634,274,424	239,529	494,102	1,083,992,568
一月 Jan.	41,795	69,573	196,486,311	24,238	46,140	111,078,936
二月 Feb.	24,496	41,424	76,258,156	14,953	29,500	64,926,424
三月 Mar.	39,308	70,047	137,877,783	25,896	53,282	117,137,005
四月 Apr.	39,303	66,174	149,987,244	24,159	47,269	104,884,623
五月 May	40,628	65,814	225,200,741	22,552	44,943	97,642,338
六月 June	36,638	70,008	156,408,821	22,308	52,575	92,770,799
七月 July	38,424	85,092	138,622,288	23,029	46,611	111,744,294
八月 Aug.	37,719	62,221	194,577,334	20,271	41,949	97,847,585
九月 Sept.	36,894	59,212	115,100,698	19,447	39,856	93,950,892
十月 Oct.	42,802	71,162	127,569,832	21,426	46,684	97,241,929
十一月 Nov.	35,581	61,325	116,185,216	21,250	45,293	94,767,743
較上月增減(%) VS. with Last Month	-16.87	-13.82	-8.92	-0.82	-2.98	-2.54
較上年同月增減(%) VS. with Last Year	-10.73	-19.82	-24.76	-14.30	-8.19	-13.35

資料來源：直轄市、縣(市)政府。

說明：1. 土地複丈包括分割、合併、鑿界、法院囑託及其他。
2. 建物測量包括一般案件、建物門牌基地號勘查、建物滅失及法院囑託。
3. 核發謄本數包括地籍圖及建物測量成果圖。

TABLE 31. LAND SURVEY CASES

建物測量 Building Survey			地目變更 Changes in Land Category			核發謄本 Maps Issued		
件數 Cases	棟數 Buildings	面積 (平方公尺) Area (m ²)	件數 Cases	筆數 Plots	面積 (平方公尺) Area (m ²)	件數 Cases	筆(棟)數 Plots / Buildings	張數 Sheets
235,373	263,898	482,441,405	3,247	9,269	2,133,970	3,152,437	7,460,514	5,752,847
248,477	282,032	530,300,047	3,378	8,802	2,340,124	2,556,650	6,052,952	4,804,654
222,072	268,965	310,687,539	2,367	5,086	1,202,495	2,077,326	4,986,365	3,752,508
169,701	199,848	368,973,019	1,321	2,795	916,689	1,889,195	6,041,719	3,463,282
158,250	207,628	228,545,612	2,992	5,458	1,866,348	2,020,952	8,623,537	3,363,987
159,293	194,583	329,639,371	2,190	5,010	1,048,088	2,001,022	8,034,107	3,222,323
178,788	239,990	242,661,358	2,039	4,842	1,349,779	1,859,658	8,520,150	2,913,475
172,242	219,379	263,546,512	1,587	4,317	997,624	2,016,907	7,151,975	2,989,784
171,359	237,378	369,575,154	2,536	4,648	2,017,013	1,827,901	8,878,420	2,714,743
14,841	26,731	44,976,774	221	420	66,521	133,854	353,237	197,024
15,486	29,930	11,629,967	278	570	99,978	155,999	362,659	234,125
172,348	223,638	549,248,077	1,711	4,312	1,033,779	1,470,541	4,168,924	2,186,901
17,369	23,015	85,328,581	188	418	78,794	146,183	541,069	220,433
9,469	11,488	11,296,736	74	436	34,997	81,941	216,204	123,616
13,274	16,491	20,583,605	138	274	157,173	161,062	440,333	242,357
14,957	18,275	45,039,218	187	630	63,403	151,407	408,673	222,351
17,854	20,494	127,443,144	222	377	115,259	136,030	330,615	198,477
14,139	16,973	63,469,134	191	460	168,888	148,993	396,540	219,697
15,224	38,121	26,799,608	171	360	78,385	144,407	459,561	219,015
17,281	19,942	96,679,669	167	330	50,081	125,776	356,392	189,677
17,331	19,007	20,970,533	116	349	179,273	117,134	294,171	174,236
21,283	24,147	30,288,682	93	331	39,221	130,407	391,339	188,104
14,167	15,685	21,349,168	164	347	68,306	127,201	334,027	188,938
-33.44	-35.04	-29.51	76.34	4.83	74.16	-2.46	-14.65	0.44
-4.54	-41.32	-52.53	-25.79	-17.38	2.68	-4.97	-5.44	-4.10

Source : County and City Government.

Note : 1. Land Revision Survey contains Land Subdivision, Combination, Clear Boundary, Court Entrustment and Others.
2. Constructional Improvement Survey contains General Cases, House/Land Number Survey, Building Reduction and Court Entrustment.
3. Maps issued contains Cadastral Maps and Constructional Survey Maps.

表32. 都市地價指數—1. 總指數

TABLE 32. INDICES OF URBAN LAND PRICE - 1. GENERAL INDEX

基期：102年3月31日=100

Base Period : 2013/3/31=100

區 域 別 Locality	101年 3月31日	101年 9月30日	102年 3月31日	102年 9月30日	103年 3月31日	103年 9月30日	104年 3月31日	104年 9月30日
	2012/ 3/31	2012/ 9/30	2013/ 3/31	2013/ 9/30	2014/ 3/31	2014/ 9/30	2015/ 3/31	2015/ 9/30
全國 Nation-wide	93.38	96.32	100.00	105.79	110.38	115.07	117.53	119.28
新北市 New Taipei City	89.72	95.11	100.00	108.55	116.72	124.54	128.91	130.29
臺北市 Taipei City	93.73	96.36	100.00	104.59	108.84	113.46	115.08	116.68
桃園市 Taoyuan City	92.30	94.53	100.00	107.35	113.77	118.73	122.10	125.05
臺中市 Taichung City	92.81	95.56	100.00	110.00	112.45	115.37	116.06	117.36
臺南市 Tainan City	94.72	96.50	100.00	104.36	107.85	111.19	113.46	116.51
高雄市 Kaohsiung City	93.45	96.29	100.00	105.51	111.71	118.84	124.07	125.81
臺灣省 Taiwan Prov.	95.30	97.40	100.00	102.68	105.01	107.17	109.21	110.99
宜蘭縣 Yilan C.	96.83	98.63	100.00	102.89	106.94	113.79	120.69	127.03
新竹縣 Hsinchu C.	97.76	104.20	100.00	106.23	107.53	108.57	108.95	108.83
苗栗縣 Miaoli C.	94.37	95.50	100.00	101.49	104.80	105.58	108.25	110.47
彰化縣 Changhua C.	96.86	98.68	100.00	101.93	103.68	105.60	107.34	108.74
南投縣 Nantou C.	96.28	97.25	100.00	103.44	106.77	109.59	112.13	114.05
雲林縣 Yunlin C.	100.10	99.98	100.00	100.90	101.29	101.93	102.72	103.36
嘉義縣 Chiayi C.	99.13	99.70	100.00	101.20	102.21	103.16	103.97	104.46
屏東縣 Pingtung C.	95.05	95.88	100.00	101.99	104.34	106.49	108.15	110.46
臺東縣 Taitung C.	96.67	97.85	100.00	102.17	106.42	110.69	117.31	121.21
花蓮縣 Hualien C.	95.35	98.13	100.00	102.34	104.95	108.27	110.75	113.51
澎湖縣 Penghu C.	88.33	96.05	100.00	102.16	107.46	112.39	118.30	121.50
基隆市 Keelung City	96.39	97.68	100.00	102.60	105.77	108.76	111.26	114.03
新竹市 Hsinchu City	94.31	95.94	100.00	101.06	103.63	104.87	105.90	106.53
嘉義市 Chiayi City	98.50	98.94	100.00	103.09	106.22	109.25	112.51	116.13
福建省 Fuchien Prov.	—	—	—	—	—	—	—	—
金門縣 Kinmen C.	89.73	94.95	100.00	104.78	114.67	125.65	135.25	140.41
連江縣 Lienchiang C.	99.36	100.17	100.00	101.72	115.59	121.44	122.20	126.00

表32. 都市地價指數—2. 使用分區指數

TABLE 32. INDICES OF URBAN LAND PRICE - 2. USING DISTRICT INDEX

計算期：104年9月30日

Count Period : 2015/9/30

基 期：102年3月31日

Base Period : 2013/3/31

區 域 別 Locality	總指數	住宅區	商業區	工業區
	General Index	Residential Index	Commercial Index	Industrial Index
全國 Nation-wide	119.28	119.74	117.82	119.41
新北市 New Taipei City	130.29	131.42	130.80	123.28
臺北市 Taipei City	116.68	116.12	118.15	114.64
桃園市 Taoyuan City	125.05	125.26	115.20	131.10
臺中市 Taichung City	117.36	118.50	111.57	119.92
臺南市 Tainan City	116.51	116.17	113.24	121.96
高雄市 Kaohsiung City	125.81	127.96	123.33	115.35
臺灣省 Taiwan Prov.	110.99	111.74	108.28	110.10
宜蘭縣 Yilan C.	127.03	126.43	128.85	127.69
新竹縣 Hsinchu C.	108.83	111.51	100.22	99.11
苗栗縣 Miaoli C.	110.47	111.53	107.84	108.31
彰化縣 Changhua C.	108.74	108.99	108.11	107.86
南投縣 Nantou C.	114.05	114.80	108.78	119.02
雲林縣 Yunlin C.	103.36	104.93	98.29	104.35
嘉義縣 Chiayi C.	104.46	105.28	99.97	104.61
屏東縣 Pingtung C.	110.46	110.59	106.81	116.57
臺東縣 Taitung C.	121.21	121.06	119.40	127.72
花蓮縣 Hualien C.	113.51	114.12	113.26	105.28
澎湖縣 Penghu C.	121.50	124.14	117.76	108.27
基隆市 Keelung City	114.03	116.06	112.22	109.36
新竹市 Hsinchu City	106.53	107.06	104.71	105.81
嘉義市 Chiayi City	116.13	116.41	112.21	126.28
福建省 Fuchien Prov.	—	—	—	—
金門縣 Kinmen C.	140.41	140.88	135.29	147.34
連江縣 Lienchiang C.	126.00	128.67	119.01	—

資料來源：本部地政司。

Source : Dept. of Land Adm. of MOI.

表33. 警察機關受(處)理刑事案件

年(月)別 Year (Month)	發生件數(包括補報數)(件) Offenses Known to the Police (Cases)				破獲件數(包括 Offenses Cleared	
	合計 Total	竊盜 Larceny	暴力 犯罪 Violent Crime	其他 刑案 Others	合計 Total	竊盜 Larceny
九十五年 2006	512,788	281,561	12,226	219,001	342,329	164,557
九十六年 2007	491,815	241,091	9,534	241,190	367,001	150,108
九十七年 2008	453,439	209,351	8,117	235,971	350,497	133,823
九十八年 2009	386,075	155,151	6,764	224,160	311,648	102,224
九十九年 2010	371,934	142,774	5,312	223,848	296,500	92,076
一〇〇年 2011	347,674	116,831	4,190	226,653	276,371	77,627
一〇一年 2012	317,356	100,264	3,461	213,631	266,512	70,369
一〇二年 2013	298,967	82,496	2,525	213,946	258,802	60,436
一〇三年 2014	306,300	76,330	2,289	227,681	263,515	59,223
十一月 Nov.	23,014	5,351	158	17,505	19,617	3,510
十二月 Dec.	23,359	5,606	171	17,582	18,938	2,754
一〇四年 2015	274,519	60,368	1,789	212,362	253,594	51,488
一月 Jan.	22,889	4,656	164	18,069	18,779	1,760
二月 Feb.	30,097	10,050	112	19,935	32,745	13,453
三月 Mar.	24,848	5,550	153	19,145	22,646	4,239
四月 Apr.	24,149	4,972	170	19,007	21,977	4,027
五月 May	24,312	5,225	159	18,928	21,900	4,090
六月 June	24,519	4,999	170	19,350	21,784	3,749
七月 July	24,982	5,272	156	19,554	22,665	4,283
八月 Aug.	25,270	5,071	151	20,048	23,328	4,276
九月 Sept.	24,663	4,996	169	19,498	22,749	4,172
十月 Oct.	24,495	4,890	213	19,392	22,860	3,967
十一月 Nov.	24,295	4,687	172	19,436	22,161	3,472
較上月增減(%) VS. with Last Month	-0.82	-4.15	-19.25	0.23	-3.06	-12.48
較上年同月增減(%) VS. with Last Year	5.57	-12.41	8.86	11.03	12.97	-1.08

資料來源：本部警政署。
說明：竊盜包括重大、普通、汽車、機車竊盜。

TABLE 33. OFFENSES HANDLED BY POLICE ORGANIZATIONS

破積案)(件) (Cases)		嫌疑犯人數(人) Offenders (Persons)				刑案 發生率 (件/十萬人) Crime Rate (Cases/ 100,000P.)	犯 罪 人口率 (人/十萬人) Offender Rate (Persons/ 100,000P.)	破獲率 (%) Clearance Rate
暴力 犯罪 Violent Crime	其他 刑案 Others	合計 Total	竊盜 Larceny	暴力 犯罪 Violent Crime	其他 刑案 Others			
7,902	169,870	229,193	39,927	7,978	181,288	2,246.76	1,004.20	66.76
7,154	209,739	265,860	42,053	7,529	216,278	2,146.03	1,160.08	74.62
6,493	210,181	271,186	42,364	6,843	221,979	1,971.67	1,179.19	77.30
5,726	203,698	261,973	35,585	6,139	220,249	1,672.88	1,135.14	80.72
4,684	199,740	269,340	37,554	5,365	226,421	1,607.25	1,163.91	79.72
3,943	194,801	260,356	36,278	4,929	219,149	1,499.01	1,122.54	79.49
3,355	192,788	262,058	37,059	4,527	220,472	1,363.78	1,126.14	83.98
2,456	195,910	255,310	33,468	3,052	218,790	1,280.66	1,093.65	86.57
2,234	202,058	261,603	34,574	2,825	224,204	1,308.77	1,117.79	86.03
139	15,968	20,744	2,034	167	18,543	98.26	88.57	85.24
159	16,025	21,395	1,616	174	19,605	99.70	91.32	81.07
1,856	200,250	250,524	32,207	2,299	216,018	1,170.22	1,067.93	92.38
164	16,855	18,772	929	222	17,621	97.66	80.10	82.04
165	19,127	32,429	9,347	196	22,886	128.38	138.33	108.80
150	18,257	21,222	2,299	208	18,715	105.97	90.51	91.14
171	17,779	21,143	2,213	193	18,737	102.98	90.16	91.01
147	17,663	21,438	2,341	175	18,922	103.66	91.40	90.08
174	17,861	21,684	2,235	219	19,230	104.52	92.43	88.85
170	18,212	22,450	2,663	212	19,575	106.48	95.69	90.73
159	18,893	23,452	2,580	248	20,624	107.70	99.95	92.31
167	18,410	22,419	2,672	180	19,567	105.10	95.53	92.24
205	18,688	22,865	2,638	221	20,006	104.36	97.41	93.33
184	18,505	22,650	2,290	225	20,135	103.47	96.46	91.22
-10.24	-0.98	-0.94	-13.19	1.81	0.64	-0.89	-0.95	-2.11
32.37	15.89	9.19	12.59	34.73	8.59	5.21	7.89	5.98

Source : National Police Agency, MOI.
Note : Theft includes Larceny, Serious, Motor Vehicle and Motorcycle Theft.

表34. 警察機關受(處)理暴力犯罪

年 (月) 別 Year (Month)	發生件數(包括補報數) (件) Offenses Known to the Police (Cases)						破獲件數 Offenses	
	合計 Total	重大恐 嚇取財 /Extortion	擄人 勒贖 Kidnap- ping for Ransom	強盜 搶奪 Robbery & Forceful Taking	重傷害 及故意 殺人 Mayhem & Murder	強制 性交 Rape	合計 Total	重大恐 嚇取財 /Extortion
九十五年 2006	12,226	24	64	8,911	967	2,260	7,902	12
九十六年 2007	9,534	24	38	6,059	926	2,487	7,154	28
九十七年 2008	8,117	10	29	4,925	834	2,319	6,493	7
九十八年 2009	6,764	5	18	3,799	869	2,073	5,726	4
九十九年 2010	5,312	9	19	2,557	768	1,959	4,684	8
一〇〇年 2011	4,190	5	10	1,661	714	1,800	3,943	6
一〇一年 2012	3,461	1	11	1,275	659	1,515	3,355	1
一〇二年 2013	2,525	—	8	1,001	497	1,019	2,456	—
一〇三年 2014	2,289	—	5	835	499	950	2,234	—
十一月 Nov.	158	—	1	49	27	81	139	—
十二月 Dec.	171	—	—	51	33	87	159	—
一〇四年 2015	1,789	—	5	684	409	691	1,856	—
一月 Jan.	164	—	1	54	35	74	164	—
二月 Feb.	112	—	1	45	28	38	165	—
三月 Mar.	153	—	1	65	32	55	150	—
四月 Apr.	170	—	—	69	40	61	171	—
五月 May	159	—	—	64	37	58	147	—
六月 June	170	—	—	67	38	65	174	—
七月 July	156	—	—	53	32	71	170	—
八月 Aug.	151	—	—	55	34	62	159	—
九月 Sept.	169	—	2	58	47	62	167	—
十月 Oct.	213	—	—	82	44	87	205	—
十一月 Nov.	172	—	—	72	42	58	184	—
較上月增減(%) VS. with Last Month	-19.25	—	—	-12.20	-4.55	-33.33	-10.24	—
較上年同月增減(%) VS. with Last Year	8.86	—	-100.00	46.94	55.56	-28.40	32.37	—

資料來源：本部警政署。

說明：強制性交包括強姦(單一嫌疑犯)、共同強姦(嫌疑犯二人以上)及對幼性交。

TABLE 34. VIOLENT CRIME HANDLED BY POLICE ORGANIZATIONS

(包括破積案) (件) Cleared (Cases)				嫌疑犯人數 (人) Offenders (Persons)					
擄人 勒贖 Kidnap- ping for Ransom	強盜 搶奪 Robbery & Forceful Taking	重傷害 及故意 殺人 Mayhem & Murder	強制 性交 Rape	合計 Total	恐嚇 取財 /Extortion	擄人 勒贖 Kidnap- ping for Ransom	強盜 搶奪 Robbery & Forceful Taking	重傷害 及故意 殺人 Mayhem & Murder	強制 性交 Rape
61	4,791	919	2,119	7,978	22	240	3,731	1,802	2,183
40	3,794	890	2,402	7,529	38	176	3,305	1,605	2,405
29	3,373	819	2,265	6,843	8	97	2,995	1,421	2,322
18	2,856	850	1,998	6,139	11	82	2,486	1,504	2,056
18	2,026	764	1,868	5,365	6	74	1,911	1,452	1,922
11	1,433	707	1,786	4,929	14	58	1,539	1,472	1,846
11	1,207	656	1,480	4,527	1	45	1,346	1,512	1,623
6	947	497	1,006	3,052	—	34	1,104	892	1,022
7	805	497	925	2,825	—	16	884	968	957
1	49	28	61	167	—	2	59	41	65
—	42	32	85	174	—	—	37	48	89
6	707	414	729	2,299	—	31	784	745	739
1	46	35	82	222	—	11	55	74	82
—	75	26	64	196	—	—	82	47	67
1	62	36	51	208	—	1	72	85	50
1	74	43	53	193	—	7	77	55	54
—	56	34	57	175	—	—	63	56	56
1	74	37	62	219	—	6	92	56	65
—	54	35	81	212	—	—	62	69	81
—	60	35	64	248	—	—	72	109	67
1	53	51	62	180	—	4	52	61	63
—	82	38	85	221	—	—	88	52	81
1	71	44	68	225	—	2	69	81	73
—	-13.41	15.79	-20.00	1.81	—	—	-21.59	55.77	-9.88
0.00	44.90	57.14	11.48	34.73	—	0.00	16.95	97.56	12.31

Source : National Police Agency, MOI.

Note : Rape includes Joint Rape and Child Rape.

表35. 警察機關查獲少年嫌疑犯人數

單位：人

年 (月) 別 Year (Month)	總 計 (12-18歲 未滿) Grand Total	竊 盜 Larceny	暴	
			合 計 Total	重大恐嚇取財 Serious Intimidation /Extortion
九十五年 2006	10,384	4,689	1,155	1
九十六年 2007	10,881	4,285	872	2
九十七年 2008	11,283	3,940	845	1
九十八年 2009	10,762	3,882	829	—
九十九年 2010	11,102	4,086	700	—
一〇〇年 2011	13,103	4,053	752	—
一〇一年 2012	15,078	4,368	863	—
一〇二年 2013	12,038	3,385	474	—
一〇三年 2014	10,969	3,155	399	—
十一月 Nov.	685	181	25	—
十二月 Dec.	635	106	20	—
一〇四年 2015	10,420	2,617	240	—
一 月 Jan.	567	63	21	—
二 月 Feb.	1,509	809	24	—
三 月 Mar.	807	176	25	—
四 月 Apr.	747	190	22	—
五 月 May	800	172	17	—
六 月 June	787	145	18	—
七 月 July	1,471	244	30	—
八 月 Aug.	1,526	253	27	—
九 月 Sept.	756	190	17	—
十 月 Oct.	739	199	23	—
十一月 Nov.	711	176	16	—
較上月增減(%) VS. with Last Month	-3.79	-11.56	-30.43	—
較上年同月增減(%) VS. with Last Year	3.80	-2.76	-36.00	—

資料來源：本部警政署。
說明：竊盜包括重大、普通、汽車、機車竊盜；強制性交包括強制性交(單一嫌疑犯)、共同強制性交(二人以上嫌疑犯)及對幼性交。

TABLE 35. JUVENILE OFFENDERS HANDLED BY POLICE ORGANIZATIONS

Unit : Persons

力 犯 罪 Violent Crime				其他犯罪 Others	少年嫌疑犯 占總嫌疑犯 比率(%) Juvenile Offenders to the All
擄人勒贖 Kidnapping for Ransom	強盜搶奪 Robbery & Forceful Taking	重傷害及 故意殺人 Mayhem & Murder	強制性交 Rape		
15	449	312	378	4,540	4.53
16	286	226	342	5,724	4.09
1	274	171	398	6,498	4.16
8	255	192	374	6,051	4.11
3	158	177	362	6,316	4.12
1	111	268	372	8,298	5.03
6	165	326	366	9,847	5.75
—	137	120	217	8,179	4.72
1	54	141	203	7,415	4.19
1	6	4	14	479	3.30
—	—	4	16	509	2.97
1	41	68	130	7,563	4.16
1	—	9	11	483	3.02
—	5	7	12	676	4.65
—	5	7	13	606	3.80
—	8	7	7	535	3.53
—	1	3	13	611	3.73
—	2	3	13	624	3.63
—	1	7	22	1,197	6.55
—	6	11	10	1,246	6.51
—	—	6	11	549	3.37
—	9	6	8	517	3.23
—	4	2	10	519	3.14
—	-55.56	-66.67	25.00	0.39	-0.09
-100.00	-33.33	-50.00	-28.57	8.35	-0.16

Source : National Police Agency, MOI.
Note : Theft includes Larceny, Serious, Motor Vehicle and Motorcycle Theft; Rape includes Joint Rape and Child Rape.

表36. 警察機關檢肅毒品統計

年 (月) 別 Year (Month)	違反毒品危害防制條例 Violation of the Narcotics Endangerment Prevention Act		毒品數量 (公斤)				
	發生 件數 Offenses (Cases)	嫌疑犯 人數 Offenders (Persons)	合計 Total	第一級毒品			
				小計 Subtotal	海洛因 Heroin	嗎啡 Morphine	
九十五年 2006	45,405	47,257	2,480.21	247.46	246.46	0.02	0.00
九十六年 2007	52,835	53,681	4,997.38	154.76	153.05	0.02	0.01
九十七年 2008	52,457	52,762	7,003.47	127.85	127.83	0.01	0.00
九十八年 2009	44,913	47,400	4,427.45	91.57	90.73	0.82	0.00
九十九年 2010	48,318	51,078	5,346.79	59.53	58.48	0.01	0.00
一〇〇年 2011	45,999	48,875	4,646.29	41.01	40.94	0.05	0.01
一〇一年 2012	44,001	47,043	2,960.90	159.43	159.05	0.02	0.08
一〇二年 2013	40,130	43,268	4,412.52	286.09	285.64	0.44	0.00
一〇三年 2014	38,369	41,265	6,712.48	123.53	123.38	0.15	0.00
十一月 Nov.	3,079	3,289	139.33	9.87	9.87	0.00	—
十二月 Dec.	2,479	2,641	1,256.62	5.47	5.39	0.07	—
一〇四年 2015	45,823	49,778	10,111.61	109.80	109.53	0.26	0.00
一月 Jan.	2,807	3,097	497.44	7.67	7.67	0.00	—
二月 Feb.	3,557	3,867	813.86	9.30	9.29	0.02	0.00
三月 Mar.	3,840	4,145	1,182.07	5.88	5.87	0.01	—
四月 Apr.	4,178	4,497	640.22	4.10	4.10	0.00	0.00
五月 May	4,185	4,568	773.00	8.85	8.71	0.14	0.00
六月 June	3,995	4,292	664.73	35.02	35.01	0.01	—
七月 July	4,611	5,092	2,485.72	4.49	4.47	0.01	—
八月 Aug.	5,196	5,689	865.06	17.21	17.21	0.00	—
九月 Sept.	4,308	4,695	86.80	2.18	2.14	0.04	—
十月 Oct.	4,646	4,986	1,292.23	4.54	4.53	0.01	—
十一月 Nov.	4,500	4,850	810.47	10.54	10.52	0.02	—
較上月增減(%) VS. with Last Month	-3.14	-2.73	-37.28	132.00	132.09	89.09	—
較上年同月增減(%) VS. with Last Year	46.15	47.46	481.68	6.83	6.66	4,816.22	—

資料來源：本部警政署。

說明：98年起，第三、四級毒品犯罪方法別新增「持有」。

TABLE 36. OFFENSES OF NARCOTIC DRUGS

Ist Class 古柯鹼 及其他 Cocain & Others	Narcotic Drugs (Kilogram)							第三級 (低含量可 待因、FM2 、K他命等) 3rd Class	第四級 4th Class	其他 (種子等) Others
	第二級毒品 2nd Class					其他 Others	其他 Others			
	小計 Subtotal	罌粟 Opium Poppy	大麻 Marijuana	安非他命 Amphetamin	其他 Others					
0.98	649.72	—	44.37	504.90	100.45	857.26	669.12	56.65		
1.69	261.00	—	29.34	197.46	34.20	1,829.87	828.66	1,923.09		
0.01	2,559.76	—	18.67	2,528.00	13.09	2,187.64	2,128.13	0.09		
0.02	1,744.95	—	304.77	1,311.45	128.72	1,721.93	864.52	4.48		
1.04	894.51	0.00	35.56	837.64	21.31	2,379.32	2,012.29	1.15		
0.01	988.76	—	9.19	926.17	53.40	2,783.62	832.70	0.20		
0.28	505.77	—	50.09	345.56	110.12	1,762.90	532.69	0.11		
—	1,158.52	—	31.47	974.29	152.76	2,028.77	939.05	0.10		
0.00	1,096.15	—	29.85	662.78	403.52	3,266.23	2,226.16	0.40		
0.00	38.79	—	5.18	26.88	6.74	40.89	49.76	0.02		
0.00	21.70	—	0.38	13.61	7.71	179.08	1,050.38	0.00		
0.00	2,094.94	—	51.23	1,870.30	173.42	1,131.19	6,775.69	—		
—	36.04	—	0.27	17.54	18.23	453.68	0.05	—		
0.00	86.84	—	11.46	61.15	14.23	56.27	661.45	—		
—	61.74	—	15.02	30.60	16.11	41.28	1,073.18	—		
—	167.39	—	12.55	139.34	15.50	137.40	331.33	—		
—	120.64	—	3.72	103.12	13.80	30.09	613.42	—		
—	599.18	—	0.18	587.47	11.53	30.47	0.06	—		
0.00	53.81	—	0.16	33.89	19.76	47.75	2,379.68	—		
—	34.61	—	0.13	25.47	9.02	205.86	607.39	—		
—	35.00	—	6.81	21.08	7.11	47.92	1.70	—		
—	189.99	—	0.58	169.78	19.63	41.59	1,056.10	—		
—	709.71	—	0.37	680.86	28.48	38.88	51.34	—		
—	273.54	—	-36.88	301.03	45.07	-6.50	-95.14	—		
-100.00	1,729.43	—	-92.93	2,433.36	322.80	-4.90	3.16	-100.00		

Source : National Police Agency, MOI.

Note : The criminal methods of the 3rd and 4th class narcotic drugs include "Possession" since 2009.

表37. 警察機關查獲槍砲、彈藥、刀械數量

年 (月) 別 Year (Month)	槍 枝 (枝) Firearms				
	合計 Total	制式槍枝 Standard Guns	中共槍枝	土製槍枝 Self-made Guns	其他槍枝 Other Guns
			PRC-made Guns		
九十五年 2006	2,788	870	1	1,819	99
九十六年 2007	2,295	678	3	1,449	168
九十七年 2008	1,829	609	4	1,183	37
九十八年 2009	1,666	693	—	952	21
九十九年 2010	1,504	525	4	967	12
一〇〇年 2011	1,538	405	1	1,105	28
一〇一年 2012	1,524	441	3	1,057	26
一〇二年 2013	1,507	434	3	1,052	21
一〇三年 2014	1,709	372	3	1,290	47
十一月 Nov.	85	19	—	65	1
十二月 Dec.	54	14	—	39	1
一〇四年 2015	1,666	360	1	1,271	35
一月 Jan.	23	8	—	14	1
二月 Feb.	475	93	—	374	8
三月 Mar.	63	11	—	50	2
四月 Apr.	159	53	—	101	5
五月 May	111	21	—	89	1
六月 June	118	22	1	92	4
七月 July	123	39	—	83	1
八月 Aug.	129	18	—	109	2
九月 Sept.	105	23	—	82	—
十月 Oct.	195	41	—	147	7
十一月 Nov.	165	31	—	130	4
較上月增減(%) VS. with Last Month	-15.38	-24.39	—	-11.56	-42.86
較上年同月增減(%) VS. with Last Year	94.12	63.16	—	100.00	300.00

資料來源：本部警政署。

TABLE 37. ILLEGAL FIREARMS, AMMUNITION AND KNIVES CAPTURED BY POLICE ORGANIZATIONS

年 (月) 別 Year (Month)	彈 類 (顆) Ammunition					刀 械 (把) Knives
	合計 Total	子彈 Cartridges & Bullets	手榴彈 Grenades	土製炸彈	其他彈類 Others	
				Self-made Bombs		
九十五年 2006	27,984	6,995	17	330	20,642	641
九十六年 2007	33,498	24,117	11	60	9,310	330
九十七年 2008	14,867	9,299	8	42	5,518	252
九十八年 2009	42,215	32,088	3	50	10,074	224
九十九年 2010	30,822	25,167	5	95	5,555	209
一〇〇年 2011	13,457	5,151	6	62	8,238	211
一〇一年 2012	16,210	7,895	2	27	8,286	342
一〇二年 2013	17,390	7,813	4	49	9,524	403
一〇三年 2014	19,382	8,334	12	34	11,002	465
十一月 Nov.	962	253	4	—	705	19
十二月 Dec.	573	201	—	—	372	21
一〇四年 2015	19,328	5,838	2	75	13,413	343
一月 Jan.	358	51	—	—	307	36
二月 Feb.	6,671	2,256	2	19	4,394	15
三月 Mar.	535	138	—	15	382	17
四月 Apr.	1,935	350	—	11	1,574	31
五月 May	1,346	557	—	5	784	19
六月 June	1,082	257	—	5	820	26
七月 July	1,273	298	—	6	969	23
八月 Aug.	1,158	389	—	1	768	45
九月 Sept.	922	243	—	2	677	39
十月 Oct.	2,256	770	—	4	1,482	27
十一月 Nov.	1,792	529	—	7	1,256	65
較上月增減(%) VS. with Last Month	-20.57	-31.30	—	75.00	-15.25	140.74
較上年同月增減(%) VS. with Last Year	86.28	109.09	-100.00	—	78.16	242.11

Source : National Police Agency, MOI.

表38. 警察機關處理違反社會秩序維護法案件

年 (月) 別 Year (Month)	總計 Grand Total		妨害安寧秩序 Disturbance of the Peace	
	件數 Cases	人數 Persons	件數 Cases	人數 Persons
九十五年 2006	10,632	14,805	4,899	5,169
九十六年 2007	10,014	14,605	4,416	4,579
九十七年 2008	10,966	14,902	4,545	4,736
九十八年 2009	8,257	11,880	3,467	3,684
九十九年 2010	7,325	11,178	3,552	3,741
一〇〇年 2011	6,382	10,567	3,458	3,678
一〇一年 2012	7,476	12,756	3,798	3,914
一〇二年 2013	7,329	14,057	3,085	3,390
一〇三年 2014	6,324	13,049	2,591	2,754
十一月 Nov.	312	754	102	120
十二月 Dec.	267	794	57	59
一〇四年 2015	4,969	13,055	1,088	1,354
一月 Jan.	368	984	64	77
二月 Feb.	633	2,106	198	256
三月 Mar.	608	1,381	138	198
四月 Apr.	481	1,132	106	113
五月 May	502	1,027	59	88
六月 June	489	1,157	87	124
七月 July	415	1,145	103	110
八月 Aug.	392	1,020	108	116
九月 Sept.	340	989	76	108
十月 Oct.	385	1,097	71	83
十一月 Nov.	356	1,017	78	81
較上月增減(%) VS. with Last Month	-7.53	-7.29	9.86	-2.41
較上年同月增減(%) VS. with Last Year	14.10	34.88	-23.53	-32.50

資料來源：本部警政署。

TABLE 38. VIOLATION OF THE LAW FOR MAINTAINING SOCIAL ORDER

妨害善良風俗 Violation of Moral Order		妨害公務 Interference with Legal Activities		妨害他人身體及財產 Interference with Other's Body or Property	
件數 Cases	人數 Persons	件數 Cases	人數 Persons	件數 Cases	人數 Persons
5,630	9,491	26	36	77	109
5,527	9,910	9	13	62	103
6,354	10,065	21	22	46	79
4,720	8,105	23	23	47	68
3,639	7,264	37	39	97	134
2,792	6,657	40	73	92	159
3,532	8,638	30	36	116	168
4,119	10,401	24	28	101	238
3,581	10,028	20	22	132	245
197	614	—	—	13	20
187	687	—	—	23	48
3,679	11,266	51	112	151	323
289	877	2	4	13	26
416	1,814	5	7	14	29
452	1,164	3	3	15	16
363	983	1	1	11	35
431	908	3	5	9	26
367	967	22	37	13	29
287	942	5	36	20	57
260	874	—	—	24	30
248	841	2	2	14	38
302	992	5	13	7	9
264	904	3	4	11	28
-12.58	-8.87	-40.00	-69.23	57.14	211.11
34.01	47.23	—	—	-15.38	40.00

Source : National Police Agency, MOI.

表39. 機動車輛數、道路交通事故原因及損傷

年(月)別 Year (Month)	機動車輛數(輛)(年、月底) Registered Motor Vehicles			道 路			
	合 計 Total	汽 車 (不含軍車) Automobiles	機 車 Motorcycles	肇 事 總件數 (Total Cases)	肇事率 (件/萬輛) Rate (Cases/ 10,000V.)	A1 Fatal	
						件 數 Cases	死 亡 (人) Deaths
九十五年 2006	20,307,197	6,750,169	13,557,028	160,897	80.11	2,999	3,140
九十六年 2007	20,711,754	6,768,281	13,943,473	163,971	79.95	2,463	2,573
九十七年 2008	21,092,358	6,726,916	14,365,442	170,127	81.39	2,150	2,224
九十八年 2009	21,374,175	6,769,845	14,604,330	184,749	87.01	2,016	2,092
九十九年 2010	21,721,447	6,876,515	14,844,932	219,651	101.94	1,973	2,047
一〇〇年 2011	22,226,684	7,053,082	15,173,602	235,776	107.30	2,037	2,117
一〇一年 2012	22,346,398	7,206,770	15,139,628	249,465	111.94	1,964	2,040
一〇二年 2013	21,562,645	7,367,522	14,195,123	278,388	126.80	1,867	1,928
一〇三年 2014	21,290,313	7,554,319	13,735,994	307,842	143.67	1,770	1,819
十一月 Nov.	21,339,039	7,536,322	13,802,717	26,901	12.61	139	145
十二月 Dec.	21,290,313	7,554,319	13,735,994	29,869	14.01	173	182
一〇四年 2015	21,405,416	7,718,118	13,687,298	269,808	126.39	1,482	1,539
一 月 Jan.	21,307,420	7,580,535	13,726,885	26,392	12.39	139	144
二 月 Feb.	21,314,468	7,590,182	13,724,286	20,863	9.79	120	123
三 月 Mar.	21,319,377	7,599,347	13,720,030	23,468	11.01	149	153
四 月 Apr.	21,338,537	7,609,531	13,729,006	23,343	10.94	128	135
五 月 May	21,355,257	7,626,383	13,728,874	23,421	10.97	132	135
六 月 June	21,355,328	7,647,372	13,707,956	24,824	11.62	124	128
七 月 July	21,340,803	7,671,139	13,669,664	23,629	11.07	129	141
八 月 Aug.	21,343,952	7,676,814	13,667,138	23,446	10.99	146	152
九 月 Sept.	21,378,820	7,685,664	13,693,156	28,822	13.49	128	131
十 月 Oct.	21,386,814	7,699,304	13,687,510	25,605	11.97	131	136
十一月 Nov.	21,405,416	7,718,118	13,687,298	25,995	12.15	156	161
較上月增減(%) VS. with Last Month	0.09	0.24	-0.00	1.52	0.17	19.08	18.38
較上年同月增減(%) VS. with Last Year	0.31	2.41	-0.84	-3.37	-0.46	12.23	11.03

資料來源：本部警政署。
說明：A1類係指造成當場或24小時內死亡之事故；A2類指造成人員受傷或超過24小時死亡之事故。

TABLE 39. REGISTERED MOTOR VEHICLES AND ROAD TRAFFIC ACCIDENTS

交 通 事 故 Cases of Road Traffic Accidents								
類 Cases	A2 類 Injured-only Cases		肇 事 原 因 (件) (A1類) Causes of Traffic Accidents (Cases) (Fatal Cases)					
	受 傷 (人) Injuries	件 數 Cases	受 傷 (人) Injuries	汽(機、慢) 車駕駛人 Drivers	機 件 Machines	行 人 (或乘客) Passer-by	交 通 管 制 (設施) Equipment	其 他 Others
	1,301	157,898	209,875	2,891	7	93	4	4
	1,006	161,508	215,921	2,368	13	79	3	—
	983	167,977	226,440	2,077	16	54	2	1
	893	182,733	246,101	1,928	13	72	—	3
	774	217,678	292,990	1,896	14	63	—	—
	858	233,739	314,343	1,941	11	79	3	3
	862	247,501	333,220	1,866	15	83	—	—
	776	276,521	372,792	1,783	12	69	2	1
	793	306,072	412,436	1,658	17	92	1	2
	48	26,762	36,711	125	2	11	1	—
	82	29,696	39,642	167	—	5	—	1
	644	268,326	357,946	1,405	12	63	1	1
	59	26,253	34,958	133	1	5	—	—
	47	20,743	27,648	110	—	10	—	—
	52	23,319	31,191	141	1	6	—	1
	39	23,215	31,149	117	1	10	—	—
	69	23,289	30,788	125	2	5	—	—
	63	24,700	33,068	119	1	3	1	—
	61	23,500	31,265	119	4	6	—	—
	93	23,300	30,707	139	1	6	—	—
	54	28,694	37,985	123	—	5	—	—
	51	25,474	34,309	127	—	4	—	—
	56	25,839	34,878	152	1	3	—	—
	9.80	1.43	1.66	19.69	—	-25.00	—	—
	16.67	-3.45	-4.99	21.60	-50.00	-72.73	-100.00	—

Source : National Police Agency, MOI.

Note : A1 refers to fatal cases on the moment or within 24 hours; A2 refers to injured cases or fatal cases over 24 hours.

表40. 道路交通事故按車種及道路類別分

單位：件

年 (月) 別 Year (Month)	A1類(當場及24小時內死亡)事故按車種別							
	合計 Total	大貨車 Semi-Truck	小貨車 Small Truck	大客車 Bus	營業小客車 Business Small Passenger Vehicle	自用小客車 Private Small Passenger Vehicle	特種車 Specially Constructed Vehicle	機車 Motor-Cycle
九十五年 2006	2,999	298	295	43	28	861	4	1,213
九十六年 2007	2,463	230	276	48	20	662	5	1,019
九十七年 2008	2,150	199	211	40	15	579	3	949
九十八年 2009	2,016	164	219	37	28	515	4	882
九十九年 2010	1,973	209	191	26	25	489	6	896
一〇〇年 2011	2,037	187	201	22	35	474	5	956
一〇一年 2012	1,964	174	186	29	21	469	3	925
一〇二年 2013	1,867	186	178	29	28	456	4	840
一〇三年 2014	1,770	160	189	29	37	404	4	781
十一月 Nov.	139	10	16	3	6	32	—	59
十二月 Dec.	173	7	22	3	5	39	1	78
一〇四年 2015	1,482	133	164	19	34	372	1	627
一月 Jan.	139	9	11	—	5	41	—	61
二月 Feb.	120	7	16	1	1	28	—	48
三月 Mar.	149	16	14	2	2	42	—	61
四月 Apr.	128	13	10	1	4	37	—	48
五月 May	132	11	17	3	1	30	—	58
六月 June	124	9	18	1	3	28	1	55
七月 July	129	16	21	1	5	28	—	46
八月 Aug.	146	10	14	2	4	39	—	64
九月 Sept.	128	10	11	1	3	38	—	55
十月 Oct.	131	12	12	2	4	30	—	62
十一月 Nov.	156	20	20	5	2	31	—	69
較上月增減(%) VS. with Last Month	19.08	66.67	66.67	150.00	-50.00	3.33	—	11.29
較上年同月增減(%) VS. with Last Year	12.23	100.00	25.00	66.67	-66.67	-3.13	—	16.95

資料來源：本部警政署。

TABLE 40. ROAD TRAFFIC ACCIDENTS BY TYPES OF VEHICLE AND ROAD

Unit : Cases

By Vehicle		A1類(當場及24小時內死亡)事故按道路類別								By Road	
自行車 Bicycle	其他 Others	合計 Total	國道 National Highway	省道 Provincial Highway	縣鄉道 County Highway & District Road	市區道路 Urban Road	村里道 Road of Villages	專用道 Exclusive Highway	其他 Others		
—	257	2,999	111	612	685	826	655	25	85		
—	203	2,463	100	495	544	702	533	23	66		
—	154	2,150	88	399	537	593	469	10	54		
—	167	2,016	64	393	460	588	450	5	56		
—	131	1,973	67	366	433	592	445	14	56		
44	113	2,037	61	297	312	940	376	7	44		
57	100	1,964	57	257	290	946	359	13	42		
62	84	1,867	65	235	245	911	356	9	46		
53	113	1,770	59	214	224	873	350	11	39		
—	13	139	3	21	21	58	30	1	5		
11	7	173	4	16	24	85	42	—	2		
48	84	1,482	72	177	184	721	271	4	53		
4	8	139	4	14	23	73	18	1	6		
9	10	120	6	12	20	57	21	—	4		
3	9	149	6	19	16	71	32	1	4		
4	11	128	6	18	22	57	21	—	4		
6	6	132	9	15	16	61	24	1	6		
5	4	124	5	18	14	55	29	—	3		
4	8	129	10	17	8	66	21	—	7		
4	9	146	8	23	14	71	24	—	6		
2	8	128	5	19	15	63	22	—	4		
2	7	131	4	12	15	62	33	1	4		
5	4	156	9	10	21	85	26	—	5		
150.00	-42.86	19.08	125.00	-16.67	40.00	37.10	-21.21	-100.00	25.00		
—	-69.23	12.23	200.00	-52.38	0.00	46.55	-13.33	-100.00	0.00		

Source : National Police Agency, MOI.

表41. 警察機關處理集會遊行發生數

TABLE 41. ASSEMBLY AND PARADE HANDLED BY POLICE ORGANIZATIONS

單位：件

年 (月) 別 Year (Month)	總件數 Total Cases	類別 By Classification			是否申請 By Applications		
		室外 Outdoor		室內集會 Indoor Assembly	申請 Applied		未申請 Not Applied
		集會 Assembly	遊行 Parade		准 Allowed	不准 Not Allowed	
九十五年 2006	4,407	3,239	970	198	3,898	9	500
九十六年 2007	2,997	2,337	568	92	2,613	17	367
九十七年 2008	3,636	2,110	1,427	99	3,194	11	431
九十八年 2009	6,305	4,117	2,088	100	5,579	15	711
九十九年 2010	9,267	7,173	2,094	—	8,568	12	687
一〇〇年 2011	5,298	4,289	1,009	—	4,405	8	885
一〇一年 2012	3,728	2,720	1,008	—	2,645	45	1,038
一〇二年 2013	2,365	2,013	352	—	1,370	22	973
一〇三年 2014	14,751	10,334	4,417	—	12,335	7	2,409
十一月 Nov.	9,761	6,262	3,499	—	8,528	3	1,230
十二月 Dec.	149	103	46	—	69	—	80
一〇四年 2015	3,719	3,083	636	—	2,283	8	1,429
一月 Jan.	223	171	52	—	166	—	57
二月 Feb.	135	73	62	—	99	—	36
三月 Mar.	206	160	46	—	92	4	110
四月 Apr.	163	131	32	—	59	1	103
五月 May	223	181	42	—	120	1	102
六月 June	308	261	47	—	179	1	128
七月 July	308	268	40	—	206	—	102
八月 Aug.	289	246	43	—	205	—	84
九月 Sept.	311	261	50	—	192	—	119
十月 Oct.	491	437	54	—	297	—	195
十一月 Nov.	1,062	894	168	—	668	1	393
較上月增減(%) VS. with Last Month	116.29	104.58	211.11	—	124.92	—	101.54
較上年同月增減(%) VS. with Last Year	-89.12	-85.72	-95.20	—	-92.17	-66.67	-68.05

資料來源：本部警政署。

說明：99年起本表不含無需申請許可之室內集會。

Unit : Cases

活動性質 By Rally					使用警力 (人 次) Times of Policemen (Person-times)
政治性 Political	社會性 Societal	經濟性 Economic	涉外性 For National Interests	其他 Others	
3,557	599	112	4	135	309,047
2,398	451	94	15	39	184,482
2,946	534	98	16	42	289,336
5,540	627	96	10	32	348,921
8,358	669	103	9	128	372,841
4,271	646	150	13	218	282,616
2,756	746	89	9	128	229,481
1,392	765	88	3	117	153,536
13,775	702	105	4	165	646,449
9,668	50	4	—	39	296,489
108	36	3	—	2	7,237
2,588	892	66	5	169	152,254
181	36	3	—	3	10,327
103	30	—	—	2	6,620
137	52	7	—	10	17,818
98	55	2	—	8	7,659
148	63	4	—	8	9,197
199	94	6	1	8	8,167
157	128	8	3	12	10,019
149	103	14	—	23	9,944
188	90	8	—	25	8,669
335	120	10	1	26	19,053
893	121	4	—	44	44,781
166.57	0.83	-60.00	-100.00	69.23	135.03
-90.76	142.00	0.00	—	12.82	-84.90

Source : National Police Agency, MOI.

Note : The figures after 2010 excluded "Indoor Assembly" which needs not to be applied for permission.

表42. 警察機關處理經濟案件

TABLE 42. DISCOVERED ECONOMIC FRAUDS HANDLED BY POLICE ORGANIZATIONS

年(月)別 Year (Month)	總計 Grand Total		違反金融(2) Counterfeit Currency, Unlawful Money Lending, Illegal Debt Collection & Financial Transaction	
	件數 Cases	金額(千元) Amount (\$1,000)	件數 Cases	金額(千元) Amount (\$1,000)
九十五年 2006	9,826	35,149,358	2,248	2,459,254
九十六年 2007	11,446	42,191,256	2,709	1,923,043
九十七年 2008	10,966	25,159,510	2,912	5,147,536
九十八年 2009	11,159	21,983,033	3,342	9,789,993
九十九年 2010	10,321	32,510,487	3,199	19,170,916
一〇〇年 2011	10,621	22,097,529	3,041	5,007,265
一〇一年 2012	10,008	38,569,219	2,733	4,898,154
一〇二年 2013	10,293	29,392,921	2,715	2,036,838
一〇三年 2014	8,310	80,203,522	1,999	7,126,814
十一月 Nov.	550	614,444	200	205,886
十二月 Dec.	928	13,113,435	119	580,231
一〇四年 2015	7,961	29,130,090	1,987	9,141,226
一月 Jan.	411	3,907,838	88	816,031
二月 Feb.	483	891,753	163	601,472
三月 Mar.	1,129	3,180,500	96	433,728
四月 Apr.	664	4,714,151	234	445,556
五月 May	527	668,335	131	378,324
六月 June	1,165	4,916,690	302	3,381,174
七月 July	577	1,332,559	97	104,859
八月 Aug.	646	2,401,971	191	1,139,460
九月 Sept.	855	912,407	225	510,047
十月 Oct.	760	2,396,894	266	1,146,725
十一月 Nov.	744	3,806,991	194	183,850
較上月增減(%) VS. with Last Month	-2.11	58.83	-27.07	-83.97
較上年同月增減(%) VS. with Last Year	35.27	519.58	-3.00	-10.70

違法販賣汽柴油 Illegal Sales of Petroleum & Diesel		走私(3) Smuggling		產製、販賣私劣酒 Unlawful Alcohol Production & Sale	
件數 Cases	金額(千元) Amount (\$1,000)	件數 Cases	金額(千元) Amount (\$1,000)	件數 Cases	金額(千元) Amount (\$1,000)
286	52,057	966	703,194	464	158,699
256	34,791	1,121	734,243	535	126,059
223	66,550	719	1,094,756	225	213,202
130	62,395	703	704,589	380	254,019
84	15,008	528	631,533	346	108,220
79	325,542	437	479,295	265	268,542
46	17,813	597	687,162	291	130,007
26	174,911	455	731,723	320	169,928
11	5,880	292	431,495	202	40,290
1	23	14	14,732	19	6,994
—	—	19	38,020	16	147
10	5,400	349	404,819	251	61,447
2	293	16	14,796	6	1,018
1	194	36	25,635	38	30,059
3	908	27	25,221	18	1,485
1	462	56	90,902	47	2,541
—	—	36	26,654	13	7,594
—	—	49	46,827	33	4,865
1	258	18	72,475	11	1,063
—	—	18	16,079	21	7,912
1	875	51	20,120	41	4,262
1	2,410	21	46,164	13	379
—	—	21	19,947	10	269
-100.00	-100.00	0.00	-56.79	-23.08	-28.98
-100.00	-100.00	50.00	35.40	-47.37	-96.15

資料來源：本部警政署。
 說明：1. 95年以前「其他經濟案件」金額含「盜採砂(土)石」及「濫(盜)伐林木」。
 2. 96年7月起，違反金融增加「地下通匯」。
 3. 102年1月起，走私項目新增「農藥」資料。
 4. 103年9月因「緝仿專案」，致侵害智慧財產權之件數及金額大幅增加。

Source : National Police Agency, MOI.
 Note : 1.The amount figure of "Others" included "Unlawful Collection of Sand (Soil)" and "Unlawful Logging" before 2006.
 2.The figures included "Illegal Financial Transaction" since July 2007.
 3.The figures of smuggling include pesticide smuggling cases since Jan. 2013.
 4.The huge increase of the figures of "Infringement of Intellectual Property Rights" is due to "Fake Arresting Project" in Sept., 2014.

表42. 警察機關處理經濟案件 (續)

年(月)別 Year (Month)	侵害智慧財產權 Infringement of Intellectual Property Rights		盜採砂(土)石 Unlawful Collection of Sandstone(Soil)	濫(盜)伐林木 Unlawful Logging
	件數 Cases	金額(千元) Amount (\$1,000)	件數 Cases	件數 Cases
九十五年 2006	5,158	30,609,995	280	145
九十六年 2007	6,271	38,333,542	239	89
九十七年 2008	6,093	18,630,720	281	255
九十八年 2009	5,542	10,466,925	364	408
九十九年 2010	5,161	12,584,748	173	485
一〇〇年 2011	5,630	16,006,222	130	800
一〇一年 2012	5,484	32,836,082	68	673
一〇二年 2013	5,730	26,279,493	87	756
一〇三年 2014	4,910	72,426,965	74	486
十一月 Nov.	271	384,409	2	28
十二月 Dec.	694	12,494,849	12	42
一〇四年 2015	4,798	19,292,027	54	277
一月 Jan.	272	3,075,699	1	14
二月 Feb.	168	234,391	11	46
三月 Mar.	922	2,693,082	11	30
四月 Apr.	276	3,976,112	5	14
五月 May	306	255,544	2	21
六月 June	716	1,483,825	3	29
七月 July	414	1,153,903	6	24
八月 Aug.	361	1,238,520	1	31
九月 Sept.	487	377,104	4	22
十月 Oct.	404	1,200,921	4	23
十一月 Nov.	472	3,602,926	6	23
較上月增減(%) VS. with Last Month	16.83	200.01	50.00	0.00
較上年同月增減(%) VS. with Last Year	74.17	837.26	200.00	-17.86

TABLE 42. DISCOVERED ECONOMIC FRAUDS HANDLED BY POLICE ORGANIZATIONS (CONT.)

濫墾林地、山坡地 Unlawful Use of National Land & Mountain Side	違反公平交易法 Violation of Fair Trade Act		其他經濟案件(1) Others		
	件數 Cases	金額(千元) Amount (\$1,000)	件數 Cases	金額(千元) Amount (\$1,000)	
	275	4	559,502	—	606,657
	218	5	1,039,402	3	177
	229	29	6,746	—	—
	285	2	439	3	704,674
	340	—	—	5	62
	235	4	10,663	—	—
	116	—	—	—	—
	203	—	—	1	29
	322	6	154,484	8	17,594
	14	—	—	1	2,400
	24	—	—	2	189
	224	4	224,792	7	378
	12	—	—	—	—
	19	—	—	1	2
	20	1	25,998	1	79
	28	1	198,578	2	1
	15	1	216	2	3
	33	—	—	—	—
	6	—	—	—	—
	23	—	—	—	—
	24	—	—	—	—
	27	—	—	1	294
	17	1	—	—	—
	-37.04	—	—	-100.00	-100.00
	21.43	—	—	-100.00	-100.00

表43. 實際入國(境)人數—按性別、年齡及身分

單位：人次

年(月)別 Year (Month)	總入境 人 數 Total Entry Persons	按性別分 By Sex		按年齡分	
		男 Male	女 Female	0 - 14 歲 Years	15 - 64歲 Years
九十五年 2006	12,148,694	7,014,024	5,134,670	668,002	10,675,857
九十六年 2007	12,639,948	7,208,147	5,431,801	702,602	11,098,858
九十七年 2008	12,297,825	7,001,958	5,295,867	667,148	10,812,279
九十八年 2009	12,513,288	6,975,669	5,537,619	652,612	10,946,191
九十九年 2010	14,980,936	8,169,757	6,811,179	814,136	13,022,571
一〇〇年 2011	15,648,884	8,514,700	7,134,184	818,873	13,689,428
一〇一年 2012	17,491,283	9,275,166	8,216,117	921,693	15,218,854
一〇二年 2013	19,072,276	9,842,931	9,229,345	1,085,878	16,539,929
一〇三年 2014	21,707,379	10,890,247	10,817,132	1,270,039	18,663,204
十一月 Nov.	1,809,722	921,938	887,784	61,476	1,576,663
十二月 Dec.	1,846,464	934,915	911,549	96,844	1,613,275
一〇四年 2015	21,555,236	10,645,123	10,910,113	1,340,871	18,468,419
一月 Jan.	1,605,783	799,658	806,125	83,769	1,399,580
二月 Feb.	1,927,363	956,049	971,314	207,794	1,605,175
三月 Mar.	1,861,525	925,587	935,938	75,873	1,614,203
四月 Apr.	2,029,132	999,702	1,029,430	90,227	1,728,652
五月 May	2,001,152	985,936	1,015,216	75,448	1,722,048
六月 June	1,943,803	969,019	974,784	103,055	1,680,886
七月 July	2,064,805	1,016,665	1,048,140	244,741	1,700,314
八月 Aug.	2,106,316	1,025,965	1,080,351	242,877	1,752,215
九月 Sept.	1,945,980	963,212	982,768	70,937	1,729,791
十月 Oct.	2,057,884	1,005,806	1,052,078	75,967	1,789,773
十一月 Nov.	2,011,493	997,524	1,013,969	70,183	1,745,782
較上月增減(%) VS. with Last Month	-2.25	-0.82	-3.62	-7.61	-2.46
較上年同月增減(%) VS. with Last Year	11.15	8.20	14.21	14.16	10.73

資料來源：本部移民署。

TABLE 43. ENTRY PERSONS - BY SEX, AGE, IDENTITY

Unit : Person-Times

By Age	按 身 分 分 By Identity				
65歲以上 Years & Over	有戶籍國民 (含金馬地區) R.O.C. Registered Nationals	大陸地區人民 People of the Mainland Area	香港澳門居民 H.K. & Macao Residents	無戶籍國民 Nationals No Register in R.O.C.	外國人 Foreigners
804,835	8,628,867	286,608	354,335	23,255	2,855,629
838,488	8,923,885	292,618	411,889	22,741	2,988,815
818,398	8,452,638	314,914	540,039	27,698	2,962,536
914,485	8,118,284	953,009	634,121	37,792	2,770,082
1,144,229	9,413,659	1,607,569	700,700	23,531	3,235,477
1,140,583	9,561,400	1,755,529	720,722	22,506	3,588,727
1,350,736	10,179,813	2,551,532	906,621	21,682	3,831,635
1,446,469	11,055,996	2,837,470	1,062,417	20,794	4,095,599
1,774,136	11,797,175	3,947,610	1,256,365	19,181	4,687,048
171,583	950,715	329,613	90,241	1,213	437,940
136,345	894,057	342,034	122,132	1,840	486,401
1,745,946	12,138,348	3,821,578	1,243,049	17,220	4,335,041
122,434	853,512	318,899	65,723	1,328	366,321
114,394	1,110,180	402,353	87,861	1,522	325,447
171,449	999,933	276,587	104,955	2,032	478,018
210,253	1,141,121	355,447	134,809	1,594	396,161
203,656	1,134,772	369,675	115,061	1,432	380,212
159,862	1,143,656	304,590	130,399	1,501	363,657
119,750	1,231,566	349,533	132,449	1,682	349,575
111,224	1,212,058	364,298	151,286	1,541	377,133
145,252	1,108,606	341,991	109,077	1,645	384,661
192,144	1,130,934	383,585	103,807	1,619	437,939
195,528	1,072,010	354,620	107,622	1,324	475,917
1.76	-5.21	-7.55	3.68	-18.22	8.67
13.96	12.76	7.59	19.26	9.15	8.67

Source : National Immigration Agency, MOI.

表44. 實際入國(境)人數—按入國(境)地點分

單位：人次

年(月)別 Year (Month)	總計 Grand Total	桃園機場 Taoyuan Airport	高雄機場 Kaohsiung Airport	臺中機場 Taichung Airport	松山機場 Songshan Airport	花蓮機場 Hualien Airport
九十五年 2006	12,148,694	10,112,892	1,651,619	19,440	—	2,342
九十六年 2007	12,639,948	10,401,472	1,634,404	96,252	—	1,595
九十七年 2008	12,297,825	9,868,254	1,426,326	229,645	79,454	2,472
九十八年 2009	12,513,288	9,882,104	1,291,645	178,218	297,752	2,111
九十九年 2010	14,980,936	11,716,854	1,467,664	291,644	542,952	12,179
一〇〇年 2011	15,648,884	11,664,591	1,444,468	365,163	1,171,049	7,361
一〇一年 2012	17,491,283	13,009,056	1,602,582	455,959	1,370,718	16,521
一〇二年 2013	19,072,276	14,235,276	1,718,372	549,927	1,490,386	29,457
一〇三年 2014	21,707,379	16,003,466	2,125,228	696,150	1,649,715	15,604
十一月 Nov.	1,809,722	1,351,968	171,502	57,772	141,483	2,076
十二月 Dec.	1,846,464	1,381,498	177,627	62,265	139,812	2,179
一〇四年 2015	21,555,236	15,753,889	2,260,492	706,956	1,520,345	12,672
一月 Jan.	1,605,783	1,190,149	155,111	55,703	130,463	2,126
二月 Feb.	1,927,363	1,446,309	199,151	64,102	133,995	1,974
三月 Mar.	1,861,525	1,386,447	187,872	60,369	134,408	1,532
四月 Apr.	2,029,132	1,465,463	209,115	62,304	143,811	1,387
五月 May	2,001,152	1,429,432	206,615	62,800	140,764	889
六月 June	1,943,803	1,422,452	203,232	61,262	134,612	560
七月 July	2,064,805	1,497,437	230,478	70,360	137,797	902
八月 Aug.	2,106,316	1,535,711	232,017	70,643	139,095	526
九月 Sept.	1,945,980	1,406,527	215,301	64,162	136,654	516
十月 Oct.	2,057,884	1,506,135	211,484	67,820	143,641	988
十一月 Nov.	2,011,493	1,467,827	210,116	67,431	145,105	1,272
較上月增減 (%) VS. with Last Month	-2.25	-2.54	-0.65	-0.57	1.02	28.74
較上年同月增減 (%) VS. with Last Year	11.15	8.57	22.52	16.72	2.56	-38.73

資料來源：本部移民署。

TABLE 44. ENTRY PERSONS - BY ARRIVING POINT

Unit : Person-Times

馬公機場 Magong Airport	基隆港 Keelung Sea Port	臺中港 Taichung Sea Port	高雄港 Kaohsiung Sea Port	花蓮港 Hualien Sea Port	麥寮港 Mailiao Sea Port	金門 所屬港口 Kinmen	馬祖 所屬港口 Mazu	其他機 場、港口 Others
643	14,260	1,671	13,543	483	22	306,736	23,605	1,438
465	91,078	2,916	16,859	906	192	359,082	27,997	6,730
446	141,343	2,674	24,174	574	755	481,659	37,193	2,856
410	145,161	3,026	18,611	702	1,706	637,316	47,069	7,457
678	178,311	7,477	29,162	634	1,503	688,029	30,529	13,320
—	183,532	14,348	31,234	1,039	1,300	735,320	19,694	9,785
11,710	167,197	65,773	36,728	2,915	1,402	722,058	17,193	11,471
4,489	200,851	60,615	44,171	16,431	1,561	671,237	20,620	28,883
2,438	228,002	29,470	86,150	13,640	1,657	752,101	22,445	81,313
—	4,898	436	3,383	24	147	67,203	1,945	6,885
—	3,106	713	5,865	28	140	64,231	2,046	6,954
15,074	248,558	40,556	65,899	9,101	1,362	798,361	18,789	103,182
—	2,384	624	1,218	29	123	63,542	1,482	2,829
412	1,504	548	4,372	684	101	66,870	1,276	6,065
1,015	7,758	314	6,966	48	140	63,384	2,084	9,188
1,767	39,473	5,003	8,895	39	146	78,392	4,573	8,764
1,733	52,045	14,559	5,431	2,279	104	75,448	1,646	7,407
2,243	29,769	1,073	5,878	5,005	107	68,845	1,261	7,504
2,703	29,840	1,806	8,034	32	140	73,711	1,122	10,443
2,366	20,278	2,415	9,191	18	125	78,453	1,515	13,963
1,076	24,249	7,145	6,506	98	105	68,663	1,051	13,927
836	21,054	3,255	6,981	44	126	80,497	998	14,025
923	20,204	3,814	2,427	825	145	80,556	1,781	9,067
10.41	-4.04	17.17	-65.23	1,775.00	15.08	0.07	78.46	-35.35
—	312.49	774.77	-28.26	3,337.50	-1.36	19.87	-8.43	31.69

Source : National Immigration Agency, MOI.

表45. 實際出國(境)人數—按性別、年齡及身分

單位：人次

年(月)別 Year (Month)	總出境 人 數 Total Exit Persons	按性別分 By Sex		按年齡分	
		男 Male	女 Female	0 - 14 歲 Years	15 - 64歲 Years
九十五年 2006	12,160,919	7,026,641	5,134,278	673,325	10,681,952
九十六年 2007	12,641,682	7,214,441	5,427,241	705,751	11,097,316
九十七年 2008	12,293,887	7,003,554	5,290,333	667,581	10,810,896
九十八年 2009	12,500,538	6,974,680	5,525,858	651,718	10,936,897
九十九年 2010	14,909,299	8,148,983	6,760,316	809,060	12,962,510
一〇〇年 2011	15,567,386	8,476,094	7,091,292	816,181	13,617,029
一〇一年 2012	17,463,534	9,246,338	8,217,196	923,436	15,188,223
一〇二年 2013	18,960,224	9,792,897	9,167,327	1,080,170	16,438,374
一〇三年 2014	21,614,937	10,836,232	10,778,705	1,271,220	18,572,329
十一月 Nov.	1,744,524	882,717	861,807	55,671	1,527,053
十二月 Dec.	1,807,666	911,096	896,570	93,151	1,573,526
一〇四年 2015	21,581,890	10,665,063	10,916,827	1,345,336	18,488,413
一月 Jan.	1,753,330	883,442	869,888	101,758	1,526,208
二月 Feb.	1,818,420	884,547	933,873	194,355	1,512,987
三月 Mar.	1,918,304	967,942	950,362	78,212	1,665,303
四月 Apr.	1,983,801	977,159	1,006,642	90,244	1,681,934
五月 May	2,040,330	1,002,691	1,037,639	78,240	1,749,276
六月 June	1,987,364	986,499	1,000,865	115,887	1,705,051
七月 July	2,088,177	1,025,823	1,062,354	240,854	1,727,451
八月 Aug.	2,100,747	1,024,038	1,076,709	234,970	1,754,813
九月 Sept.	1,808,582	887,034	921,548	63,231	1,603,492
十月 Oct.	2,093,248	1,036,492	1,056,756	82,673	1,827,601
十一月 Nov.	1,989,587	989,396	1,000,191	64,912	1,734,297
較上月增減(%) VS. with Last Month	-4.95	-4.54	-5.35	-21.48	-5.11
較上年同月增減(%) VS. with Last Year	14.05	12.09	16.06	16.60	13.57

資料來源：本部移民署。

TABLE 45. EXIT PERSONS - BY SEX, AGE, IDENTITY

Unit : Person-Times

By Age	按 身 分 分 By Identity				
65歲以上 Years & Over	有戶籍國民 (含金馬地區) R.O.C. Registered Nationals	大陸地區人民 People of the Mainland Area	香港澳門居民 H.K. & Macao Residents	無戶籍國民 Nationals No Register in R.O.C.	外國人 Foreigners
805,642	8,671,375	279,908	354,258	20,232	2,835,146
838,615	8,963,711	285,382	410,762	20,055	2,961,772
815,410	8,465,172	306,426	537,032	24,847	2,960,410
911,923	8,142,946	929,725	627,441	33,914	2,766,512
1,137,729	9,415,074	1,592,036	699,496	18,732	3,183,961
1,134,176	9,583,873	1,730,898	716,158	18,975	3,517,482
1,351,875	10,239,760	2,538,096	904,779	17,435	3,763,464
1,441,680	11,052,908	2,829,363	1,050,747	17,099	4,010,107
1,771,388	11,844,635	3,913,581	1,248,236	16,535	4,591,950
161,800	886,182	338,887	90,554	1,057	427,844
140,989	908,657	331,595	115,826	1,296	450,292
1,748,141	12,198,476	3,813,191	1,246,072	15,426	4,308,725
125,364	920,674	324,560	82,806	1,712	423,578
111,078	1,015,518	404,433	76,627	1,828	320,014
174,789	1,075,244	285,530	100,826	1,225	455,479
211,623	1,139,384	327,567	136,065	1,284	379,501
212,814	1,153,079	387,083	114,632	1,183	384,353
166,426	1,173,516	319,391	127,778	1,283	365,396
119,872	1,261,540	340,420	133,628	1,377	351,212
110,964	1,157,371	399,443	161,111	1,679	381,143
141,859	1,072,009	275,430	100,656	1,368	359,119
182,974	1,181,248	390,327	100,932	1,311	419,430
190,378	1,048,893	359,007	111,011	1,176	469,500
4.05	-11.20	-8.02	9.99	-10.30	11.94
17.66	18.36	5.94	22.59	11.26	9.74

Source : National Immigration Agency, MOI.

表46. 實際出國(境)人數—按出國(境)地點分

單位：人次

年(月)別 Year (Month)	總 計 Grand Total	桃園機場 Taoyuan Airport	高雄機場 Kaohsiung Airport	臺中機場 Taichung Airport	松山機場 Songshan Airport	花蓮機場 Hualien Airport
九十五年 2006	12,160,919	10,138,294	1,636,513	20,532	1	2,582
九十六年 2007	12,641,682	10,419,491	1,613,595	100,609	—	1,791
九十七年 2008	12,293,887	9,873,919	1,408,126	236,363	78,184	2,070
九十八年 2009	12,500,538	9,845,516	1,314,283	178,837	299,331	1,673
九十九年 2010	14,909,299	11,637,904	1,482,516	287,507	542,165	10,673
一〇〇年 2011	15,567,386	11,598,228	1,436,739	359,079	1,171,799	7,157
一〇一年 2012	17,463,534	12,993,536	1,588,759	452,719	1,372,217	16,457
一〇二年 2013	18,960,224	14,168,063	1,677,777	546,245	1,496,536	29,445
一〇三年 2014	21,614,937	15,951,867	2,090,827	685,713	1,660,201	15,610
十一月 Nov.	1,744,524	1,305,429	160,198	55,184	138,329	2,114
十二月 Dec.	1,807,666	1,350,744	176,794	61,819	136,069	2,198
一〇四年 2015	21,581,890	15,808,620	2,221,571	698,452	1,541,480	12,689
一月 Jan.	1,753,330	1,306,014	167,773	60,875	138,642	2,114
二月 Feb.	1,818,420	1,367,994	184,068	57,900	128,146	1,939
三月 Mar.	1,918,304	1,428,616	193,007	61,069	144,189	1,650
四月 Apr.	1,983,801	1,440,927	200,302	60,526	138,893	1,412
五月 May	2,040,330	1,458,163	207,327	63,412	146,944	865
六月 June	1,987,364	1,461,438	200,762	61,125	136,034	569
七月 July	2,088,177	1,523,354	227,431	68,733	139,956	910
八月 Aug.	2,100,747	1,524,428	228,361	70,799	144,513	535
九月 Sept.	1,808,582	1,321,421	192,912	56,437	127,975	532
十月 Oct.	2,093,248	1,521,890	219,591	70,666	149,892	907
十一月 Nov.	1,989,587	1,454,375	200,037	66,910	146,296	1,256
較上月增減 (%) VS. with Last Month	-4.95	-4.44	-8.90	-5.32	-2.40	38.48
較上年同月增減 (%) VS. with Last Year	14.05	11.41	24.87	21.25	5.76	-40.59

資料來源：本部移民署。

TABLE 46. EXIT PERSONS - BY DEPARTING POINT

Unit : Person-Times

馬公機場 Magong Airport	基隆港 Keelung Sea Port	臺中港 Taichung Sea Port	高雄港 Kaohsiung Sea Port	花蓮港 Hualien Sea Port	麥寮港 Mailiao Sea Port	金門 所屬港口 Kinmen	馬祖 所屬港口 Mazu	其他機 場、港口 Others
492	14,783	1,406	11,379	317	25	311,497	22,285	813
465	89,079	2,633	14,795	1,620	190	366,233	25,566	5,615
449	133,333	2,056	28,153	280	745	492,624	35,558	2,027
408	130,946	9,170	17,042	8,013	1,799	644,756	43,873	4,891
678	165,626	21,400	22,810	2,600	1,445	695,657	28,463	9,855
—	176,890	19,372	22,669	4,134	1,188	739,616	19,928	10,587
12,244	165,362	60,002	29,884	3,845	1,250	736,087	18,230	12,942
4,461	190,132	73,123	36,984	2,923	1,468	685,517	20,640	26,910
2,618	216,549	70,941	44,073	11,713	1,553	762,039	21,506	79,727
—	4,236	499	4,003	26	149	65,908	1,906	6,543
—	2,217	347	1,781	496	121	66,322	1,977	6,781
15,010	272,083	34,996	50,458	2,148	1,291	806,548	19,967	96,577
—	2,638	597	2,804	46	111	67,107	1,545	3,064
410	1,426	2,020	2,594	666	106	62,911	1,863	6,377
935	5,890	1,075	9,028	54	148	64,704	1,740	6,199
1,815	39,278	3,125	7,655	69	114	76,383	4,577	8,725
1,771	66,053	5,790	2,047	135	102	78,895	1,902	6,924
2,409	37,606	4,902	1,414	77	84	71,560	1,447	7,937
2,588	26,633	2,606	8,504	19	145	75,836	1,448	10,014
2,726	23,707	5,717	5,263	27	120	78,511	1,392	14,648
768	24,362	3,950	5,284	35	118	61,814	1,198	11,776
736	22,968	2,990	4,517	31	109	85,578	1,162	12,211
852	21,522	2,224	1,348	989	134	83,249	1,693	8,702
15.76	-6.30	-25.62	-70.16	3,090.32	22.94	-2.72	45.70	-28.74
—	408.07	345.69	-66.33	3,703.85	-10.07	26.31	-11.18	33.00

Source : National Immigration Agency, MOI.

表47. 外僑居留人數及查處違法外來人口

TABLE 47. FOREIGN RESIDENTS AND FERRETED ILLEGAL FOREIGN RESIDENTS

單位：人

Unit : Person

年(月)別 Year (Month)	合法居留外僑人數							
	合計 Total			年滿十五歲以上居留外僑之 Population of 15 Years and Over				
	計 Sub- Total	男 Male	女 Female	計 Sub- Total	商 Trader	工程師 Engineer	教師 Teacher	傳教士 Missionary
九十五年 2006	428,240	156,559	271,681	419,788	3,197	2,500	6,185	1,804
九十六年 2007	433,169	163,575	269,594	425,110	3,752	2,407	6,009	1,775
九十七年 2008	417,385	160,987	256,398	410,053	3,474	2,072	5,655	1,729
九十八年 2009	403,700	152,242	251,458	396,514	3,665	1,920	6,106	1,613
九十九年 2010	418,802	160,963	257,839	411,922	3,783	2,004	5,923	1,573
一〇〇年 2011	466,206	190,237	275,969	458,930	4,467	2,148	6,748	1,687
一〇一年 2012	483,921	201,194	282,727	477,523	4,411	2,027	6,421	1,673
一〇二年 2013	525,109	225,905	299,204	518,886	4,613	2,192	6,044	1,800
一〇三年 2014	629,633	278,452	351,181	623,373	4,438	2,422	6,937	1,901
十一月 Nov.	629,997	279,791	350,206	622,844	5,596	2,907	7,683	1,935
十二月 Dec.	629,633	278,452	351,181	623,373	4,438	2,422	6,937	1,901
一〇四年 2015	644,197	288,524	355,673	637,457	5,164	2,692	7,319	1,669
一月 Jan.	645,439	287,270	358,169	638,739	5,573	2,884	7,567	1,894
二月 Feb.	636,048	279,705	356,343	629,498	4,966	2,504	7,255	1,862
三月 Mar.	616,870	271,461	345,409	611,303	4,995	2,635	7,066	1,761
四月 Apr.	623,182	274,585	348,597	616,750	5,109	2,630	7,317	1,740
五月 May	625,432	276,955	348,477	619,039	5,159	2,681	7,314	1,743
六月 June	621,757	276,296	345,461	616,353	5,063	2,661	6,552	1,563
七月 July	614,797	273,563	341,234	610,014	4,791	2,584	5,759	1,549
八月 Aug.	625,609	278,675	346,934	619,175	5,067	2,637	6,729	1,589
九月 Sept.	639,016	285,580	353,436	632,486	5,096	2,640	7,087	1,631
十月 Oct.	641,906	287,128	354,778	635,319	5,113	2,656	7,210	1,657
十一月 Nov.	644,197	288,524	355,673	637,457	5,164	2,692	7,319	1,669
較上月增減(%) VS. with Last Month	0.36	0.49	0.25	0.34	1.00	1.36	1.51	0.72
較上年同月增減(%) VS. with Last Year	2.25	3.12	1.56	2.35	-7.72	-7.40	-4.74	-13.75

Foreign Residents (1)						查處違法外來人口 Ferreted Foreign Illegal Residents			
經濟活動 by Economical Activities					未滿 十五歲 兒童 Under 15 Years	合計 Total	單純 逾期 Delay	具違法行為事實(2) With Illegal Activities	
技工技匠 Technician	外籍勞工 Foreign Labor	其他 職業 Others	失業 Un- employed	非勞動力 Inactive Person				未逾期 No Overdue	逾期(3) Delay
807	306,418	16,031	3,329	79,517	8,452	28,463	13,393	1,850	13,220
1,142	321,804	15,576	2,917	69,728	8,059	18,264	9,319	1,699	7,246
736	316,177	17,863	2,444	59,903	7,332	16,916	9,028	582	7,306
456	306,408	20,024	2,145	54,177	7,186	17,336	7,112	633	9,591
485	325,572	21,428	1,959	49,195	6,880	17,193	8,129	326	8,738
448	367,666	23,935	1,998	49,833	7,276	16,194	8,360	399	7,435
238	388,842	24,008	1,783	48,120	6,398	24,284	8,744	494	15,046
249	428,897	24,625	1,757	48,709	6,223	27,169	7,961	571	18,637
275	526,578	27,950	2,236	50,636	6,260	25,639	7,378	1,509	16,752
310	519,459	30,319	2,288	52,347	7,153	1,830	543	161	1,126
275	526,578	27,950	2,236	50,636	6,260	1,779	541	29	1,209
337	534,798	30,929	2,538	52,011	6,740	27,981	7,270	763	19,948
305	536,087	30,640	2,329	51,460	6,700	2,120	730	63	1,327
294	533,973	29,190	2,318	47,136	6,550	1,439	484	42	913
302	514,981	27,976	2,171	49,416	5,567	2,575	667	61	1,847
293	518,544	28,837	2,263	50,017	6,432	2,595	580	55	1,960
296	521,002	28,909	2,311	49,624	6,393	2,526	590	60	1,876
313	524,188	27,939	2,274	45,800	5,404	2,833	631	80	2,122
312	525,810	26,933	2,256	40,020	4,783	2,715	745	86	1,884
324	530,030	28,765	2,436	41,598	6,434	2,850	774	124	1,952
339	531,360	30,309	2,429	51,595	6,530	2,638	711	63	1,864
333	533,370	30,470	2,483	52,027	6,587	2,951	684	54	2,213
337	534,798	30,929	2,538	52,011	6,740	2,739	674	75	1,990
1.20	0.27	1.51	2.22	-0.03	2.32	-7.18	-1.46	38.89	-10.30
8.71	2.95	2.01	10.93	-0.64	-5.77	49.67	24.13	-53.42	76.27

Source : National Immigration Agency, MOI.

Note : 1.Refers to End of Year (Month).

2.Before 2011, "Illegal Activity" only included illegal workers. Starting from 2012,"Illegal Activity" meant not only working illegally but other facts such as engaging in prostitution and other violations.

3.Including illegal entry, missing seamen and illegal foreign residents who have not yet entered.

表48. 外來人口居留人數

單位:人

年(月)底別 End of Year(Month)	總計 Grand Total			外國人 Foreigners		
	計 Total	男 Male	女 Female	計 Total	男 Male	女 Female
一〇一年 2012	547,726	209,279	338,447	483,921	201,194	282,727
一〇二年 2013	586,646	233,974	352,672	525,109	225,905	299,204
一〇三年 2014	698,955	288,852	410,103	629,633	278,452	351,181
十一月 Nov.	699,074	289,908	409,166	629,997	279,791	350,206
十二月 Dec.	698,955	288,852	410,103	629,633	278,452	351,181
一〇四年 2015	715,141	300,521	414,620	644,197	288,524	355,673
一月 Jan.	702,601	293,744	408,857	645,439	287,270	358,169
二月 Feb.	700,333	288,839	411,494	636,048	279,705	356,343
三月 Mar.	683,912	281,566	402,346	616,870	271,461	345,409
四月 Apr.	691,413	285,059	406,354	623,182	274,585	348,597
五月 May	693,517	287,443	406,074	625,432	276,955	348,477
六月 June	684,286	284,759	399,527	621,757	276,296	345,461
七月 July	673,633	280,274	393,359	614,797	273,563	341,234
八月 Aug.	686,944	285,892	401,052	625,609	278,675	346,934
九月 Sept.	707,259	296,182	411,077	639,016	285,580	353,436
十月 Oct.	711,844	298,838	413,006	641,906	287,128	354,778
十一月 Nov.	715,141	300,521	414,620	644,197	288,524	355,673
較上月增減(%) VS. with Last Month	0.46	0.56	0.39	0.36	0.49	0.25
較上年同月增減(%) VS. with Last Year	2.30	3.66	1.33	2.25	3.12	1.56

資料來源：本部移民署。

TABLE 48. FOREIGN RESIDENTS

Unit:Person

大陸地區人民 People of the Mainland Area			香港澳門居民 H.K & Macao Residents			無戶籍國民 Nationals No Register in R.O.C.		
計 Total	男 Male	女 Female	計 Total	男 Male	女 Female	計 Total	男 Male	女 Female
51,827	1,550	50,277	8,624	4,695	3,929	3,354	1,840	1,514
50,088	1,761	48,327	8,697	4,747	3,950	2,752	1,561	1,191
49,870	1,951	47,919	12,048	6,681	5,367	7,404	1,768	5,636
49,872	1,851	48,021	11,793	6,497	5,296	7,412	1,769	5,643
49,870	1,951	47,919	12,048	6,681	5,367	7,404	1,768	5,636
49,823	2,160	47,663	14,491	8,036	6,455	6,630	1,801	4,829
44,271	1,587	42,684	5,990	3,348	2,642	6,901	1,539	5,362
47,151	1,687	45,464	10,167	5,802	4,365	6,967	1,645	5,322
48,162	1,834	46,328	11,681	6,530	5,151	7,199	1,741	5,458
48,849	1,990	46,859	12,152	6,718	5,434	7,230	1,766	5,464
48,588	1,938	46,650	12,209	6,745	5,464	7,288	1,805	5,483
47,264	1,950	45,314	8,335	4,746	3,589	6,930	1,767	5,163
46,659	2,010	44,649	5,223	2,926	2,297	6,954	1,775	5,179
48,532	2,027	46,505	5,982	3,418	2,564	6,821	1,772	5,049
49,668	2,221	47,447	11,926	6,617	5,309	6,649	1,764	4,885
49,282	2,125	47,157	14,132	7,813	6,319	6,524	1,772	4,752
49,823	2,160	47,663	14,491	8,036	6,455	6,630	1,801	4,829
1.10	1.65	1.07	2.54	2.85	2.15	1.62	1.64	1.62
-0.10	16.69	-0.75	22.88	23.69	21.88	-10.55	1.81	-14.42

Source : National Immigration Agency, MOI.

表49. 外來人口停留人數

單位:人

年(月)底別 End of Year(Month)	總計 Grand Total			外國人 Foreigners		
	計 Total	男 Male	女 Female	計 Total	男 Male	女 Female
一〇一年 2012	156,622	77,337	79,285	103,101	54,318	48,783
一〇二年 2013	182,055	88,836	93,219	112,728	59,383	53,345
一〇三年 2014	150,678	73,729	76,949	114,213	58,357	55,856
十一月 Nov.	173,364	78,784	94,580	74,134	38,326	35,808
十二月 Dec.	150,678	73,729	76,949	114,213	58,357	55,856
一〇四年 2015	119,858	59,265	60,593	79,442	41,885	37,557
一月 Jan.	163,311	73,307	90,004	58,301	31,998	26,303
二月 Feb.	92,177	45,342	46,835	60,214	31,973	28,241
三月 Mar.	159,841	72,720	87,121	63,517	34,404	29,113
四月 Apr.	113,837	55,459	58,378	70,952	37,562	33,390
五月 May	159,287	74,215	85,072	63,339	34,524	28,815
六月 June	133,312	63,992	69,320	62,649	34,547	28,102
七月 July	114,109	56,144	57,965	72,117	38,218	33,899
八月 Aug.	82,570	44,033	38,537	54,137	31,415	22,722
九月 Sept.	145,355	68,315	77,040	63,984	35,670	28,314
十月 Oct.	116,977	57,939	59,038	78,021	41,271	36,750
十一月 Nov.	119,858	59,265	60,593	79,442	41,885	37,557
較上月增減(%) VS. with Last Month	2.46	2.29	2.63	1.82	1.49	2.20
較上年同月增減(%) VS. with Last Year	-30.86	-24.78	-35.93	7.16	9.29	4.88

資料來源：本部移民署。
說明：102年12月起因資料清查，致無戶籍國民人數遽增。

TABLE 49. FOREIGN SOJOURNS

Unit: Person

大陸地區人民 People of the Mainland Area			香港澳門居民 H.K & Macao Residents			無戶籍國民 Nationals No Register in R.O.C.		
計 Total	男 Male	女 Female	計 Total	男 Male	女 Female	計 Total	男 Male	女 Female
43,932	18,157	25,775	9,353	4,725	4,628	236	137	99
53,434	21,207	32,227	13,655	6,946	6,709	2,238	1,300	938
29,206	11,579	17,627	5,303	2,709	2,594	1,956	1,084	872
91,576	36,412	55,164	5,936	3,032	2,904	1,718	1,014	704
29,206	11,579	17,627	5,303	2,709	2,594	1,956	1,084	872
36,435	15,069	21,366	2,366	1,354	1,012	1,615	957	658
100,306	38,755	61,551	3,163	1,632	1,531	1,541	922	619
25,729	9,978	15,751	5,114	2,729	2,385	1,120	662	458
89,035	34,394	54,641	6,014	3,164	2,850	1,275	758	517
35,505	13,916	21,589	5,989	3,156	2,833	1,391	825	566
87,727	35,393	52,334	6,481	3,251	3,230	1,740	1,047	693
63,926	25,760	38,166	5,021	2,649	2,372	1,716	1,036	680
36,920	15,104	21,816	3,315	1,765	1,550	1,757	1,057	700
24,463	10,351	14,112	2,543	1,433	1,110	1,427	834	593
76,645	29,919	46,726	3,144	1,813	1,331	1,582	913	669
34,649	14,186	20,463	2,571	1,490	1,081	1,736	992	744
36,435	15,069	21,366	2,366	1,354	1,012	1,615	957	658
5.15	6.22	4.41	-7.97	-9.13	-6.38	-6.97	-3.53	-11.56
-60.21	-58.62	-61.27	-60.14	-55.34	-65.15	-6.00	-5.62	-6.53

Source : National Immigration Agency, MOI.

Note : Due to thorough data check in Dec., 2013, the number of nationals no register in R.O.C. is sharply increased.

表50. 外來人口逾期居留人數

單位:人

年(月)底別 End of Year(Month)	總計 Grand Total			外國人 Foreigners		
	計 Total	男 Male	女 Female	計 Total	男 Male	女 Female
一〇一年 2012	44,417	14,928	29,489	43,881	14,895	28,986
一〇二年 2013	47,964	16,864	31,100	47,377	16,825	30,552
一〇三年 2014	49,265	18,476	30,789	48,776	18,429	30,347
十一月 Nov.	48,606	18,087	30,519	48,130	18,040	30,090
十二月 Dec.	49,265	18,476	30,789	48,776	18,429	30,347
一〇四年 2015	56,038	22,994	33,044	55,535	22,936	32,599
一月 Jan.	49,896	18,746	31,150	49,410	18,698	30,712
二月 Feb.	50,240	18,916	31,324	49,732	18,866	30,866
三月 Mar.	51,463	19,898	31,565	50,936	19,846	31,090
四月 Apr.	52,250	20,440	31,810	51,712	20,388	31,324
五月 May	52,940	21,054	31,886	52,469	21,007	31,462
六月 June	53,122	21,231	31,891	52,638	21,180	31,458
七月 July	54,829	22,123	32,706	54,318	22,074	32,244
八月 Aug.	55,348	22,432	32,916	54,829	22,379	32,450
九月 Sept.	55,601	22,653	32,948	55,121	22,597	32,524
十月 Oct.	55,752	22,857	32,895	55,267	22,804	32,463
十一月 Nov.	56,038	22,994	33,044	55,535	22,936	32,599
較上月增減(%) VS. with Last Month	0.51	0.60	0.45	0.48	0.58	0.42
較上年同月增減(%) VS. with Last Year	15.29	27.13	8.27	15.39	27.14	8.34

資料來源：本部移民署。

TABLE 50. OVERSTAYED FOREIGN NATIONALS WITH RESIDENT VISA

Unit:Person

大陸地區人民 People of the Mainland Area			香港澳門居民 H.K & Macao Residents			無戶籍國民 Nationals No Register in R.O.C.		
計 Total	男 Male	女 Female	計 Total	男 Male	女 Female	計 Total	男 Male	女 Female
536	33	503	—	—	—	—	—	—
587	39	548	—	—	—	—	—	—
473	36	437	4	2	2	12	9	3
460	36	424	4	2	2	12	9	3
473	36	437	4	2	2	12	9	3
475	39	436	12	6	6	16	13	3
471	37	434	4	2	2	11	9	2
491	38	453	5	2	3	12	10	2
509	39	470	5	2	3	13	11	2
519	38	481	5	2	3	14	12	2
453	35	418	6	2	4	12	10	2
464	37	427	7	3	4	13	11	2
491	37	454	9	3	6	11	9	2
497	39	458	8	4	4	14	10	4
450	34	416	18	13	5	12	9	3
462	37	425	11	7	4	12	9	3
475	39	436	12	6	6	16	13	3
2.81	5.41	2.59	9.09	-14.29	50.00	33.33	44.44	0.00
3.26	8.33	2.83	200.00	200.00	200.00	33.33	44.44	0.00

Source : National Immigration Agency, MOI.

表51. 外來人口逾期停留人數

單位:人

年(月)底別 End of Year(Month)	總計 Grand Total			外國人 Foreigners		
	計 Total	男 Male	女 Female	計 Total	男 Male	女 Female
一〇一年 2012	22,279	11,249	11,030	19,300	10,334	8,966
一〇二年 2013	21,965	10,737	11,228	17,351	8,953	8,398
一〇三年 2014	19,733	9,962	9,771	16,935	8,946	7,989
十一月 Nov.	19,536	9,833	9,703	16,758	8,827	7,931
十二月 Dec.	19,733	9,962	9,771	16,935	8,946	7,989
一〇四年 2015	20,892	10,765	10,127	18,020	9,684	8,336
一月 Jan.	19,683	9,975	9,708	16,876	8,953	7,923
二月 Feb.	19,778	10,000	9,778	16,918	8,958	7,960
三月 Mar.	19,813	10,067	9,746	16,869	8,992	7,877
四月 Apr.	19,588	9,842	9,746	16,624	8,750	7,874
五月 May	17,408	8,822	8,586	14,588	7,789	6,799
六月 June	17,550	8,944	8,606	14,660	7,883	6,777
七月 July	17,592	8,966	8,626	14,665	7,883	6,782
八月 Aug.	17,616	8,940	8,676	14,669	7,840	6,829
九月 Sept.	17,558	8,933	8,625	14,672	7,839	6,833
十月 Oct.	20,869	10,747	10,122	18,006	9,681	8,325
十一月 Nov.	20,892	10,765	10,127	18,020	9,684	8,336
較上月增減(%) VS. with Last Month	0.11	0.17	0.05	0.08	0.03	0.13
較上年同月增減(%) VS. with Last Year	6.94	9.48	4.37	7.53	9.71	5.11

資料來源:本部移民署。

說明:102年12月起因資料清查,致無戶籍國民人數遽增。

TABLE 51. OVERSTAYED FOREIGN NATIONALS WITH TOURIST VISA

Unit:Person

大陸地區人民 People of the Mainland Area			香港澳門居民 H.K & Macao Residents			無戶籍國民 Nationals No Register in R.O.C.		
計 Total	男 Male	女 Female	計 Total	男 Male	女 Female	計 Total	男 Male	女 Female
2,119	505	1,614	717	336	381	143	74	69
2,856	872	1,984	1,057	577	480	701	335	366
1,582	343	1,239	758	438	320	458	235	223
1,574	342	1,232	750	432	318	454	232	222
1,582	343	1,239	758	438	320	458	235	223
1,563	368	1,195	794	449	345	515	264	251
1,580	344	1,236	762	438	324	465	240	225
1,607	351	1,256	769	440	329	484	251	233
1,639	359	1,280	794	449	345	511	267	244
1,664	365	1,299	791	456	335	509	271	238
1,585	344	1,241	765	444	321	470	245	225
1,618	354	1,264	785	452	333	487	255	232
1,635	367	1,268	796	454	342	496	262	234
1,660	388	1,272	797	456	341	490	256	234
1,577	370	1,207	808	464	344	501	260	241
1,565	361	1,204	790	442	348	508	263	245
1,563	368	1,195	794	449	345	515	264	251
-0.13	1.94	-0.75	0.51	1.58	-0.86	1.38	0.38	2.45
-0.70	7.60	-3.00	5.87	3.94	8.49	13.44	13.79	13.06

Source : National Immigration Agency, MOI.

Note : Due to thorough data check in Dec., 2013, the number of nationals no register in R.O.C. is sharply increased.

表52. 小三通統計

Table 52. MINI THREE-LINK TRANSPORTATION

單位：人

Unit: Person

年(月)別 Year(month)	總計 Grand Total						計 Total	臺灣地區 人民 People of the Taiwan Area
	計 Total	臺灣地區 人民 People of the Taiwan Area	大陸地區 人民 People of the Mainland Area	香港澳門 居民 H.K & Macao Residents	無戶籍 國民 No Register in R.O.C.	外國人民 Foreigners		
	九十五年 2006	664,255	579,357	84,579	—	319		
九十六年 2007	778,880	670,164	108,419	12	282	3	387,081	332,794
九十七年 2008	1,047,037	952,531	81,377	818	7,426	4,885	518,855	471,848
九十八年 2009	1,378,388	1,104,596	217,142	5,616	30,296	20,738	687,429	550,773
九十九年 2010	1,447,639	1,063,545	354,243	4,634	220	24,997	721,746	531,968
一〇〇年 2011	1,516,351	1,078,335	400,878	5,550	176	31,412	755,787	539,364
一〇一年 2012	1,494,718	1,043,964	407,610	9,456	156	33,532	739,538	524,943
一〇二年 2013	1,398,057	1,009,926	338,639	13,081	151	36,260	691,884	509,629
一〇三年 2014	1,558,119	1,033,205	448,847	32,510	84	43,473	774,556	522,050
十一月 Nov.	136,962	82,296	47,885	2,362	4	4,415	69,148	43,249
十二月 Dec.	134,576	86,067	40,656	3,529	2	4,322	66,277	42,965
一〇四年 2015	1,677,242	956,371	668,773	17,123	58	34,917	833,723	482,173
一月 Jan.	133,676	88,024	41,638	1,115	4	2,895	65,024	43,047
二月 Feb.	132,920	78,227	51,135	1,339	5	2,214	68,146	40,922
三月 Mar.	131,912	85,617	42,283	1,198	8	2,806	65,468	42,372
四月 Apr.	163,925	89,085	67,338	3,511	13	3,978	82,965	44,891
五月 May	157,900	85,355	66,942	1,834	2	3,767	77,103	42,786
六月 June	143,314	89,447	49,581	1,119	7	3,160	70,203	44,741
七月 July	156,973	91,996	61,285	975	2	2,715	77,267	45,560
八月 Aug.	168,884	88,550	76,444	1,465	3	2,422	84,485	46,446
九月 Sept.	142,801	78,999	59,631	1,273	6	2,892	74,681	41,875
十月 Oct.	177,658	91,632	80,358	1,931	2	3,735	86,044	43,436
十一月 Nov.	167,279	89,439	72,138	1,363	6	4,333	82,337	46,097
金門 Kinmen	163,805	88,209	70,158	1,353	6	4,079	80,556	45,442
馬祖 Mazu	3,474	1,230	1,980	10	—	254	1,781	655
澎湖 Penghu	—	—	—	—	—	—	—	—

入境 Entry				出境 Exit					
大陸地區 人民 People of the Mainland Area	香港澳門 居民 H.K & Macao Residents	無戶籍 國民 No Register in R.O.C.	外國人民 Foreigners	計 Total	臺灣地區 人民 People of the Taiwan Area	大陸地區 人民 People of the Mainland Area	香港澳門 居民 H.K & Macao Residents	無戶籍 國民 No Register in R.O.C.	外國人民 Foreigners
42,448	—	159	—	333,914	291,623	42,131	—	160	—
54,140	6	141	—	391,799	337,370	54,279	6	141	3
40,513	399	3,777	2,318	528,182	480,683	40,864	419	3,649	2,567
108,361	2,778	15,088	10,429	690,959	553,823	108,781	2,838	15,208	10,309
174,751	2,317	110	12,600	725,893	531,577	179,492	2,317	110	12,397
197,830	2,757	89	15,747	760,564	538,971	203,048	2,793	87	15,665
193,025	4,721	74	16,775	755,180	519,021	214,585	4,735	82	16,757
157,356	6,529	79	18,291	706,173	500,297	181,283	6,552	72	17,969
214,240	16,278	41	21,947	783,563	511,155	234,607	16,232	43	21,526
22,501	1,151	2	2,245	67,814	39,047	25,384	1,211	2	2,170
19,331	1,785	1	2,195	68,299	43,102	21,325	1,744	1	2,127
325,300	8,578	29	17,643	843,519	474,198	343,473	8,545	29	17,274
20,011	529	3	1,434	68,652	44,977	21,627	586	1	1,461
25,393	679	3	1,149	64,774	37,305	25,742	660	2	1,065
21,093	587	4	1,412	66,444	43,245	21,190	611	4	1,394
34,258	1,792	6	2,018	80,960	44,194	33,080	1,719	7	1,960
31,525	914	1	1,877	80,797	42,569	35,417	920	1	1,890
23,304	584	3	1,571	73,111	44,706	26,277	535	4	1,589
29,862	461	1	1,383	79,706	46,436	31,423	514	1	1,332
36,111	712	1	1,215	84,399	42,104	40,333	753	2	1,207
30,638	676	3	1,489	68,120	37,124	28,993	597	3	1,403
39,760	964	1	1,883	91,614	48,196	40,598	967	1	1,852
33,345	680	3	2,212	84,942	43,342	38,793	683	3	2,121
32,354	675	3	2,082	83,249	42,767	37,804	678	3	1,997
991	5	—	130	1,693	575	989	5	—	124
—	—	—	—	—	—	—	—	—	—

資料來源：本部移民署。

說明：1. 金馬小三通於民國90年1月1日實施，並自97年10月15日起增加澎湖。
2. 依據「臺灣地區與大陸地區人民關係條例」，臺灣地區人民係指在臺灣地區設有戶籍之人民。

Source: National Immigration Agency, MOI.

Notes: 1. Kinmen and Mazu mini three-link transportation was implemented on Jan. 1, 2001, and Penghu was included since Oct. 15, 2008.
2. "People of the Taiwan Area" refers to the people who have household registrations in the Taiwan Area.

表53. 大陸地區配偶申請來臺團聚通過訪查及面（訪）談

TABLE 53. VISIT AND INTERVIEW APPLICATIONS FOR MAINLAND CHINESE SPOUSES COMING TO TAIWAN TO GET TOGETHER WITH FAMILY MEMBERS

年（月）別 Year (Month)	訪查 Visits	訪談 Visits and Interviews				件數 合計 Total Cases
	通過訪查 件數 Passed (Cases)	件數 合計 Total Cases	通過訪談 件數 Passed (Cases)	不予通過 訪談件數 Refused (Cases)	不予通過 比率(%) Refused Rate	
九十七年 2008	...	12,554	9,291	3,263	25.99	...
九十八年 2009	...	10,567	8,160	2,407	22.78	...
九十九年 2010	...	7,276	5,515	1,761	24.20	...
一〇〇年 2011	...	6,445	4,615	1,830	28.39	...
一〇一年 2012	...	5,959	3,947	2,012	33.76	10,283
一〇二年 2013	...	5,083	3,250	1,833	36.06	9,130
一〇三年 2014	...	4,501	2,924	1,577	35.04	8,256
十一月 Nov.	...	339	233	106	31.27	682
十二月 Dec.	...	425	294	131	30.82	658
一〇四年 2015	4,325	3,288	2,215	1,073	32.63	6,811
一月 Jan.	431	318	193	125	39.31	530
二月 Feb.	292	232	153	79	34.05	894
三月 Mar.	402	260	160	100	38.46	567
四月 Apr.	362	227	162	65	28.63	563
五月 May	388	296	195	101	34.12	572
六月 June	418	312	216	96	30.77	558
七月 July	482	344	227	117	34.01	581
八月 Aug.	397	376	267	109	28.99	625
九月 Sept.	382	307	209	98	31.92	723
十月 Oct.	357	276	196	80	28.99	619
十一月 Nov.	414	340	237	103	30.29	579
較上月增減(%) VS. with Last Month	15.97	23.19	20.92	28.75	1.31	-6.46
較上年同月增減(%) VS. with Last Year	...	0.29	1.72	-2.83	-0.97	-15.10

國境線面談 Border Interviews				二度面談 Secondary Interviews			
通過面談 件數 Passed (Cases)	不予通過 面談件數 Refused (Cases)	需二度 面談件數 Require Secondary Interviews	不予通過 比率(%) Refused Rate	件數 合計 Total Cases	通過面談 件數 Passed (Cases)	不予通過 面談件數 Refused (Cases)	不予通過 比率(%) Refused Rate
...	1,353	1,156	197	14.56
...	1,707	1,445	262	15.35
...	1,319	1,159	160	12.13
...	1,079	926	153	14.18
8,936	96	1,251	1.06	1,179	980	199	16.88
7,667	175	1,288	2.23	1,356	1,080	276	20.35
7,068	157	1,031	2.17	1,028	834	194	18.87
583	12	87	2.02	83	73	10	12.05
567	7	84	1.22	76	65	11	14.47
5,961	150	700	2.45	584	531	53	9.08
460	8	62	1.71	74	68	6	8.11
847	4	43	0.47	65	55	10	15.38
478	9	80	1.85	41	38	3	7.32
491	6	66	1.21	52	46	6	11.54
502	17	53	3.28	46	42	4	8.70
482	24	52	4.74	41	38	3	7.32
502	17	62	3.28	39	35	4	10.26
557	16	52	2.79	49	45	4	8.16
622	19	82	2.96	44	41	3	6.82
531	19	69	3.45	73	68	5	6.85
489	11	79	2.20	60	55	5	8.33
-7.91	-42.11	14.49	-1.25	-17.81	-19.12	0.00	1.48
-16.12	-8.33	-9.20	0.18	-27.71	-24.66	-50.00	-3.71

資料來源：本部移民署。

說明：1. 101年起新增「國境線面談」統計。
2. 104年起新增「訪查」統計。

Source : National Immigration Agency, MOI.

Note : 1. The figures include "Border Interviews" since 2012.
2. The figures include "Visits" since 2015.

表54. 外籍配偶照顧輔導基金核定補助

年(雙月)別 Year (Bi-month)	總 計 Total			
	申請件數 Cases Applied	申請金額(元) Amount Applied (NT.\$)	核定件數 Cases Approved	核定金額(元) Amount Approved (NT.\$)
	九十六年 2007	255	499,800,290	118
九十七年 2008	254	286,976,780	193	239,767,580
九十八年 2009	291	300,495,813	194	186,481,664
九十九年 2010	533	407,041,517	362	223,678,389
一〇〇年 2011	650	436,353,211	342	208,799,737
一〇一年 2012	623	571,881,031	456	425,079,407
一〇二年 2013	796	635,416,132	513	457,057,634
一〇三年 2014	643	610,880,833	395	422,262,764
九-十月 Sept. ~ Oct.	133	312,603,967	97	202,799,573
十一-十二月 Nov. ~ Dec.	72	19,825,051	43	9,392,147
一〇四年 2015	379	310,660,763	239	238,878,292
一-二月 Jan. ~ Feb.	75	24,068,438	46	13,197,664
三-四月 Mar. ~ Apr.	68	18,369,576	42	8,641,142
五-六月 May ~ June	61	37,889,071	31	28,292,890
七-八月 July ~ Aug.	53	53,581,268	29	41,692,745
九-十月 Sept. ~ Oct.	122	176,752,410	91	147,053,851
較上期增減(%) VS. with Last Bi-month	130.19	229.88	213.79	252.71
較上年同期增減(%) VS. with Last Year	-8.27	-43.46	-6.19	-27.49

TABLE 54. SUBSIDIES OF FOREIGN SPOUSES CARE AND ASSISTANCE FUND

中央政府 Central Government			
申請件數 Cases Applied	申請金額(元) Amount Applied (NT.\$)	核定件數 Cases Approved	核定金額(元) Amount Approved (NT.\$)
23	213,659,341	17	172,139,854
38	68,547,781	22	50,656,957
39	74,085,731	20	58,457,314
24	60,013,719	19	44,336,104
38	78,248,828	15	46,847,798
30	267,851,189	24	255,386,108
44	292,436,928	32	270,567,050
33	261,593,794	22	249,016,998
23	90,664,981	13	81,119,820
1	241,200	—	—
29	122,283,647	19	110,655,780
1	3,997,697	1	3,997,697
1	2,596,853	1	2,596,853
4	23,968,280	4	23,931,680
5	39,410,413	4	35,956,520
18	52,310,404	9	44,173,030
260.00	32.73	125.00	22.85
-21.74	-42.30	-30.77	-45.55

表54. 外籍配偶照顧輔導基金核定補助(續)

年(雙月)別 Year (Bi-month)	地方政府 Local Government			
	申請件數 Cases Applied	申請金額(元) Amount Applied (NT.\$)	核定件數 Cases Approved	核定金額(元) Amount Approved (NT.\$)
	九十六年 2007	106	157,029,574	48
九十七年 2008	83	123,067,724	99	167,359,896
九十八年 2009	107	130,774,901	98	111,507,140
九十九年 2010	205	171,437,414	130	122,372,899
一〇〇年 2011	126	136,951,199	101	116,567,459
一〇一年 2012	199	158,386,040	150	126,440,444
一〇二年 2013	203	150,312,133	138	122,496,337
一〇三年 2014	136	132,362,297	112	113,041,094
九-十月 Sept. ~ Oct.	61	105,497,102	60	97,493,317
十一-十二月 Nov. ~ Dec.	11	4,836,516	11	4,107,755
一〇四年 2015	95	116,331,359	89	104,185,807
一-二月 Jan. ~ Feb.	8	4,247,452	8	4,111,382
三-四月 Mar. ~ Apr.	13	3,049,780	9	1,575,504
五-六月 May ~ June	8	2,400,160	6	1,554,480
七-八月 July ~ Aug.	8	3,824,235	8	3,451,085
九-十月 Sept. ~ Oct.	58	102,809,732	58	93,493,356
較上期增減(%) VS. with Last Bi-month	625.00	2,588.37	625.00	2,609.10
較上年同期增減(%) VS. with Last Year	-4.92	-2.55	-3.33	-4.10

資料來源：本部移民署。

說明：本表資料係於每雙數月彙編。

TABLE 54. SUBSIDIES OF FOREIGN SPOUSES CARE AND ASSISTANCE FUND(CONT.)

民間團體 Non-governmental Associations			
申請件數 Cases Applied	申請金額(元) Amount Applied (NT.\$)	核定件數 Cases Approved	核定金額(元) Amount Approved (NT.\$)
126	129,111,375	53	26,202,359
133	95,361,275	72	21,750,727
145	95,635,181	76	16,517,210
304	175,590,384	213	56,969,386
486	221,153,184	226	45,384,480
394	145,643,802	282	43,252,855
549	192,667,071	343	63,994,247
474	216,924,742	261	60,204,672
49	116,441,884	24	24,186,436
60	14,747,335	32	5,284,392
255	72,045,757	131	24,036,705
66	15,823,289	37	5,088,585
54	12,722,943	32	4,468,785
49	11,520,631	21	2,806,730
40	10,346,620	17	2,285,140
46	21,632,274	24	9,387,465
15.00	109.08	41.18	310.80
-6.12	-81.42	0.00	-61.19

Source : National Immigration Agency, MOI.

Note : The figures are compiled bimonthly.

表55. 移民輔導成果

TABLE 55. IMMIGRANT CONSULTATION AND ASSISTANCE

年(月)別 Year (Month)	諮詢服務 Consulting Services					
	服務方式(人次) Service Manners (Person-times)			諮詢 Consulting		
	合計 Total	現場 Counter	電話 Phone	合計 Total	居留定居 Residency	就業服務 Employment Services
九十六年 2007	53,935	39,945	13,990	103,320	28,331	9,447
九十七年 2008	40,819	25,933	14,886	46,711	30,431	2,301
九十八年 2009	39,051	20,838	18,213	45,435	25,648	2,921
九十九年 2010	39,535	21,305	18,230	48,943	30,322	3,107
一〇〇年 2011	32,842	17,469	15,373	38,720	25,085	2,164
一〇一年 2012	28,158	14,621	13,537	29,964	18,545	2,547
一〇二年 2013	31,825	14,961	16,864	38,589	20,278	2,498
一〇三年 2014	48,442	21,367	27,075	64,884	34,878	3,535
十一月 Nov.	3,873	1,674	2,199	4,808	2,853	276
十二月 Dec.	4,165	1,955	2,210	5,048	2,976	249
一〇四年 2015	83,467	45,726	37,741	126,948	68,533	22,621
一月 Jan.	11,043	7,487	3,556	16,594	7,783	5,342
二月 Feb.	8,319	5,455	2,864	16,115	6,444	3,560
三月 Mar.	7,786	3,447	4,339	9,748	5,962	544
四月 Apr.	3,740	1,651	2,089	5,087	3,278	395
五月 May	11,089	7,764	3,325	19,142	9,246	6,294
六月 June	6,519	3,509	3,010	10,806	6,925	762
七月 July	8,674	4,441	4,233	14,617	7,446	2,056
八月 Aug.	8,472	4,260	4,212	12,499	7,703	1,517
九月 Sept.	9,025	3,913	5,112	11,311	6,808	1,096
十月 Oct.	4,458	1,952	2,506	5,590	3,477	554
十一月 Nov.	4,342	1,847	2,495	5,439	3,461	501
較上月增減(%) VS. with Last Month	-2.60	-5.38	-0.44	-2.70	-0.46	-9.57
較上年同月增減(%) VS. with Last Year	12.11	10.33	13.46	13.12	21.31	81.52

Consulting Services						
項目 (人項次) Consulting Items(Person-item-times)						
人身安全 Personal Security	福利服務 Welfare Services	醫療衛生 Health Care	子女教養 Children Education	家庭關係 Family Relationship	法律資訊 Legal Info	其他 Others
7,772	8,321	8,632	5,941	5,981	11,393	17,502
941	1,091	543	383	1,017	2,030	7,974
1,359	4,442	1,140	293	1,158	1,942	6,532
2,012	3,302	2,204	585	1,226	1,975	4,210
1,324	2,480	1,931	356	883	1,630	2,867
421	2,925	1,977	203	603	716	2,027
1,187	5,757	3,250	504	919	1,238	2,958
1,645	7,660	4,332	488	900	1,098	10,348
126	468	196	57	49	107	676
107	501	169	46	47	131	822
3,958	7,534	6,780	1,949	3,281	2,073	10,219
361	190	812	284	93	66	1,663
260	62	1,690	162	1,715	159	2,063
341	905	401	65	74	305	1,151
142	431	246	70	95	125	305
646	210	947	362	82	112	1,243
236	1,049	383	120	188	225	918
1,160	1,347	884	584	410	254	476
271	951	436	118	227	250	1,026
252	1,192	369	102	218	290	984
169	586	321	40	73	163	207
120	611	291	42	106	124	183
-28.99	4.27	-9.35	5.00	45.21	-23.93	-11.59
-4.76	30.56	48.47	-26.32	116.33	15.89	-72.93

表55. 移民輔導成果(續)

年(月)別 Year (Month)	轉介服務(人次)					
	合計 Total	外配家庭中 Foreign Family Centers	社福中心 Social Welfare Centers	家暴中心 Domestic Violence Centers	衛生保健機構 Health Care Organizations	勞政機構 Labor Affairs Organizations
九十六年 2007	761	244	95	148	28	73
九十七年 2008	1,544	669	121	317	36	105
九十八年 2009	1,177	487	98	235	40	62
九十九年 2010	1,240	702	43	128	53	129
一〇〇年 2011	771	324	66	135	7	30
一〇一年 2012	599	338	30	99	11	12
一〇二年 2013	861	473	25	81	9	61
一〇三年 2014	932	276	17	55	89	243
十一月 Nov.	97	35	—	5	6	28
十二月 Dec.	82	38	—	5	3	18
一〇四年 2015	1,974	770	123	54	74	236
一月 Jan.	185	97	29	4	5	12
二月 Feb.	218	116	34	—	4	24
三月 Mar.	456	72	8	—	5	27
四月 Apr.	83	30	—	5	4	11
五月 May	241	135	32	—	8	10
六月 June	165	60	—	11	8	40
七月 July	201	101	12	4	10	30
八月 Aug.	153	65	1	9	10	32
九月 Sept.	130	42	4	12	10	20
十月 Oct.	72	29	1	3	3	15
十一月 Nov.	70	23	2	6	7	15
較上月增減(%) VS. with Last Month	-2.78	-20.69	100.00	100.00	133.33	0.00
較上年同月增減(%) VS. with Last Year	-27.84	-34.29	—	20.00	16.67	-46.43

資料來源：本部移民署。

TABLE 55. IMMIGRANT CONSULTATION AND ASSISTANCE(CONT.)

Referral Services (Person-times)		關懷訪視(人次) Solicitous Phone Calls and Visits(Person-times)		
民間團體 Non-governmental Associations	其他單位 Others	合計 Total	電話關懷 Solicitous Phone Calls	家庭訪視 Family Visits
41	132	2,261	2,154	107
87	209	6,691	6,563	128
56	199	28,010	27,882	128
42	143	19,250	18,953	297
29	180	18,273	17,618	655
34	75	17,695	16,820	875
85	127	20,005	17,491	2,514
101	151	19,736	18,242	1,494
6	17	1,358	1,299	59
6	12	1,568	1,518	50
196	521	37,243	27,695	9,548
24	14	5,676	2,818	2,858
22	18	4,203	2,166	2,037
17	327	3,191	2,773	418
16	17	1,411	1,336	75
32	24	5,405	2,779	2,626
16	30	3,296	3,131	165
24	20	3,587	3,113	474
12	24	3,094	2,571	523
16	26	4,196	3,964	232
11	10	1,636	1,566	70
6	11	1,548	1,478	70
-45.45	10.00	-5.38	-5.62	0.00
0.00	-35.29	13.99	13.78	18.64

Source : National Immigration Agency, MOI.

表56. 消防安全設備查察處理

年(月)別 Year (Month)	年(月)底 列管家數 Supervised Houses	檢查情形 Inspection			複查情形 Recheck	
		檢案件次 Total Cases	合格件次 Qualified Cases	不合格 件次 Unqualified Cases	複查件次 Cases of Recheck	複查不 合格件次 Unquali- fied Cases
九十五年 2006	141,093	287,416	259,977	27,439	26,253	2,749
九十六年 2007	156,209	311,249	278,086	33,163	26,740	2,959
九十七年 2008	163,700	310,730	279,929	30,801	27,235	3,491
九十八年 2009	168,270	303,229	269,787	33,442	31,099	3,692
九十九年 2010	172,786	302,257	268,513	33,744	30,649	3,783
一〇〇年 2011	185,003	327,519	279,598	47,921	43,639	4,797
一〇一年 2012	192,795	317,605	273,424	44,181	42,167	4,027
一〇二年 2013	197,984	335,436	291,370	44,066	42,299	2,851
一〇三年 2014	207,756	325,367	279,898	45,469	44,812	2,285
十一月 Nov.	206,654	26,745	22,736	4,009	3,449	221
十二月 Dec.	207,756	38,549	32,813	5,736	5,335	343
一〇四年 2015	211,126	285,912	243,817	42,095	41,855	2,036
一月 Jan.	206,529	30,470	25,455	5,015	4,537	249
二月 Feb.	206,506	21,391	18,114	3,277	3,356	210
三月 Mar.	206,947	26,453	22,510	3,943	5,158	176
四月 Apr.	207,889	23,822	20,154	3,668	3,942	275
五月 May	208,376	22,024	17,846	4,178	3,313	337
六月 June	209,740	21,469	17,733	3,736	3,260	130
七月 July	210,069	36,377	32,249	4,128	4,269	142
八月 Aug.	210,760	25,379	22,093	3,286	3,599	133
九月 Sept.	211,593	23,127	20,170	2,957	3,420	122
十月 Oct.	212,231	26,568	22,882	3,686	3,314	152
十一月 Nov.	211,126	28,832	24,611	4,221	3,687	110
較上月增減(%) VS. with Last Month	-0.52	8.52	7.56	14.51	11.26	-27.63
較上年同月增減(%) VS. with Last Year	2.16	7.80	8.25	5.29	6.90	-50.23

資料來源：本部消防署。

TABLE 56. INSPECTION AND SUPERVISION OF FIRE SAFETY EQUIPMENT

違規處理情形		Handled Cases of Violation			罰鍰收繳情形		強制執行 件次 Cases of Compulsory Execution by the Court
限期改善 件次 Improved within a Time Limit	舉發件次 Reported	停業或 停止使用 件次 Forced Closure & Suspension of Building Usage	罰鍰(含連續處罰) Fines(Incl. Repeated Penalty)		Collected Fines		
			件次 Cases	金額(元) Amount(NT\$)	件次 Cases	金額(元) Amount(NT\$)	
24,689	...	56	1,307	19,636,200	1,135	13,622,044	633
30,190	...	77	1,455	21,762,100	1,179	15,481,516	514
27,276	...	41	1,427	27,260,300	893	11,846,220	453
29,750	1,118	28	1,401	25,843,800	1,038	16,706,528	546
29,961	1,153	37	986	17,093,250	889	14,680,933	1,083
43,126	1,788	27	1,402	24,051,000	1,021	16,075,499	441
40,152	1,781	32	1,408	28,196,000	979	17,552,624	573
41,248	1,577	50	1,324	23,866,400	1,213	19,015,167	542
43,185	2,285	35	1,377	24,539,000	1,234	19,942,466	369
3,788	221	4	123	2,339,000	103	1,756,459	21
5,393	343	1	85	1,593,000	93	1,402,747	17
40,060	2,034	17	1,398	23,870,000	1,233	17,828,004	594
4,766	249	3	117	2,011,000	62	955,824	49
3,067	210	1	112	2,000,000	62	1,049,324	4
3,767	174	3	172	2,905,000	121	1,719,590	32
3,393	275	1	151	2,502,000	177	1,978,844	31
3,841	337	2	127	2,068,000	126	1,567,118	115
3,606	130	1	110	1,874,000	119	1,726,020	126
3,986	142	2	125	2,281,000	126	1,734,510	121
3,153	133	1	112	1,984,000	85	1,345,130	55
2,836	122	2	106	1,840,000	119	2,099,545	10
3,534	152	1	124	2,070,000	118	1,869,084	20
4,111	110	—	142	2,335,000	118	1,783,015	31
16.33	-27.63	-100.00	14.52	12.80	0.00	-4.60	55.00
8.53	-50.23	-100.00	15.45	-0.17	14.56	1.51	47.62

Source : National Fire Agency, MOI.

表57. 火災次數—按起火處所分

單位：次

年(月)別 Year (Month)	總計 Grand Total	客廳 Sitting Room	餐廳 Dining Room	臥房 Bed-Room	書房 Study Room	廚房 Cook-Room	浴廁 Bather	神龕 Dei-fying Room	陽台 Piazza	庭院 Yard	辦公室 Office
九十五年 2006	4,332	332	35	581	12	325	44	129	75	28	97
九十六年 2007	3,392	238	17	498	13	270	35	108	55	23	64
九十七年 2008	2,886	218	32	408	13	181	25	101	47	20	61
九十八年 2009	2,621	191	17	392	4	156	21	111	34	18	61
九十九年 2010	2,186	130	6	337	7	139	18	79	38	21	55
一〇〇年 2011	1,772	127	22	298	8	101	26	62	24	13	28
一〇一年 2012	1,574	156	15	264	6	100	17	64	20	11	40
一〇二年 2013	1,451	115	15	249	8	104	6	60	21	21	24
一〇三年 2014	1,417	120	18	232	6	98	15	60	21	9	34
十一月 Nov.	123	7	1	13	1	10	1	6	5	—	3
十二月 Dec.	141	7	1	36	1	10	—	2	4	—	4
一〇四年 2015	1,548	121	14	229	7	83	15	47	42	21	35
一月 Jan.	153	16	1	30	2	10	1	8	4	—	4
二月 Feb.	107	5	2	9	—	7	—	4	2	4	1
三月 Mar.	111	6	—	21	—	4	—	3	2	2	3
四月 Apr.	143	11	—	16	1	5	2	4	4	1	2
五月 May	136	11	1	24	2	4	2	4	7	—	1
六月 June	138	11	1	21	—	10	1	4	7	1	1
七月 July	152	14	3	19	1	12	1	3	7	1	5
八月 Aug.	165	16	1	25	—	3	2	3	3	5	7
九月 Sept.	157	11	1	25	—	10	3	4	1	1	6
十月 Oct.	124	9	1	19	—	11	2	7	2	3	4
十一月 Nov.	162	11	3	20	1	7	1	3	3	3	1
較上月增減(%) VS. with Last Month	30.65	22.22	200.00	5.26	—	-36.36	-50.00	-57.14	50.00	0.00	-75.00
較上年同月增減(%) VS. with Last Year	31.71	57.14	200.00	53.85	0.00	-30.00	0.00	-50.00	-40.00	—	-66.67

資料來源：本部消防署。

TABLE 57. NUMBER OF FIRES - BY CAUGHT PLACE

Unit : Times

教室 Class-Room	倉庫 Store-House	機房 Engine Room	攤位 Booth	工寮 Work-Shop	樓梯間 Stairs	電梯 Eleva-tor	管道間 Chan-nel	走廊 Aisle	停車場 Park	騎樓下 Lobby	路邊 Road-Side	墓地 Grave-Yard	其他 Others
21	257	134	34	38	49	—	5	26	54	80	701	116	1,159
22	208	87	26	32	23	—	6	15	38	63	623	49	879
21	190	42	16	23	17	2	7	23	41	64	498	23	813
12	158	42	16	32	11	1	2	8	36	46	566	34	652
11	152	28	9	21	12	—	3	21	33	36	353	52	625
4	141	31	13	18	8	—	2	17	17	33	273	24	482
9	123	20	8	11	9	1	2	8	29	32	136	14	479
6	122	23	13	16	10	—	1	12	23	39	138	6	419
13	101	18	7	15	6	—	3	15	19	26	136	5	440
1	6	1	—	2	1	—	—	4	2	2	10	—	47
1	11	2	—	—	2	—	—	—	3	—	20	—	37
3	136	20	12	6	14	1	2	9	20	33	156	22	500
—	9	1	—	—	—	—	—	—	—	3	10	2	52
—	12	2	2	1	1	—	—	2	1	3	11	—	38
—	17	1	2	—	1	—	—	2	—	5	10	1	31
—	10	3	1	1	—	—	—	—	1	2	16	18	45
—	10	4	1	—	2	—	2	—	3	3	22	—	33
1	13	2	2	—	2	—	—	—	3	3	13	—	42
—	12	—	—	3	1	—	—	—	2	4	16	—	48
2	15	2	1	—	3	—	—	—	3	1	20	—	53
—	16	3	1	1	—	1	—	2	1	3	12	—	55
—	12	2	1	—	—	—	—	1	3	1	5	—	41
—	10	—	1	—	4	—	—	2	3	5	21	1	62
—	-16.67	-100.00	0.00	—	—	—	—	100.00	0.00	400.00	320.00	—	51.22
-100.00	66.67	-100.00	—	-100.00	300.00	—	—	-50.00	50.00	150.00	110.00	—	31.91

Source : National Fire Agency, MOI.

表58. 火災次數—按起火原因分

單位：次

年 (月) 別 Year (Month)	總計 Grand Total	人為縱火 Setting Fire	自殺 Commit Suicide	燈燭 Lighting	爐火烹調 Furnace & Cooking	敬神掃墓祭祖 Worshiping	菸蒂 Butt	電氣設備 Electricity	機械設備 Machinery
九十五年 2006	4,332	480	61	35	245	142	461	1,384	291
九十六年 2007	3,392	419	42	29	197	79	334	1,122	127
九十七年 2008	2,886	385	32	28	134	47	223	1,016	91
九十八年 2009	2,621	294	39	18	104	48	347	846	70
九十九年 2010	2,186	274	25	16	96	52	167	742	51
一〇〇年 2011	1,772	185	22	8	78	42	103	640	54
一〇一年 2012	1,574	205	38	9	76	47	131	508	57
一〇二年 2013	1,451	210	19	11	63	42	135	508	41
一〇三年 2014	1,417	213	27	6	69	43	146	451	30
十一月 Nov.	123	22	2	—	7	—	7	33	4
十二月 Dec.	141	24	3	1	2	3	15	52	3
一〇四年 2015	1,548	233	21	15	61	41	140	538	26
一月 Jan.	153	24	2	—	9	6	10	47	5
二月 Feb.	107	18	1	—	6	1	12	25	—
三月 Mar.	111	23	—	1	2	—	10	36	3
四月 Apr.	143	16	1	3	3	21	13	38	—
五月 May	136	27	3	—	3	1	13	44	4
六月 June	138	20	2	1	6	1	14	47	2
七月 July	152	25	1	1	11	1	13	62	4
八月 Aug.	165	14	—	3	3	2	7	82	1
九月 Sept.	157	26	2	5	6	2	12	60	3
十月 Oct.	124	17	4	—	10	4	14	51	2
十一月 Nov.	162	23	5	1	2	2	22	46	2
較上月增減(%) VS. with Last Month	30.65	35.29	25.00	—	-80.00	-50.00	57.14	-9.80	0.00
較上年同月增減(%) VS. with Last Year	31.71	4.55	150.00	—	-71.43	—	214.29	39.39	-50.00

資料來源：本部消防署。

TABLE 58. NUMBER OF FIRES - BY CAUSE

Unit : Times

玩火 Playing Fire	烤火 Roasting	施工不慎 Negligence of Construction	易燃品 自燃 Inflam- mable	瓦斯 漏氣 或爆炸 Firing Leaked Gas	化學 物品 Chemical	燃放 爆竹 Fire- cracker	交通 事故 Traffic Accident	天然 災害 Natural Disaster	原因 不明 Un- known	其他 Others
61	13	88	9	57	19	45	48	6	104	783
59	3	85	3	39	14	24	30	3	40	743
37	3	74	4	28	8	26	21	5	39	685
24	4	64	5	37	8	35	11	3	66	598
28	3	46	4	21	11	31	22	3	18	576
34	2	45	3	28	5	24	17	—	18	464
24	5	38	6	26	7	31	15	1	14	336
12	5	35	7	26	11	15	15	1	17	278
12	3	42	9	16	8	19	6	3	25	289
—	—	8	2	1	—	6	—	—	3	28
—	1	3	—	2	—	—	3	—	2	27
14	3	34	8	28	5	26	16	2	16	321
1	—	6	2	2	—	1	2	—	—	36
2	—	—	3	—	—	10	—	—	2	27
1	—	5	—	5	1	1	—	—	1	22
1	—	5	—	4	—	5	—	—	3	30
1	—	4	—	4	—	3	—	—	2	27
1	—	3	2	3	2	1	—	—	—	33
1	3	1	—	—	1	1	1	—	3	23
2	—	3	—	2	—	—	3	1	1	41
2	—	3	1	2	1	2	2	1	—	27
—	—	1	—	1	—	—	2	—	3	15
2	—	3	—	5	—	2	6	—	1	40
—	—	200.00	—	400.00	—	—	200.00	—	-66.67	166.67
—	—	-62.50	-100.00	400.00	—	-66.67	—	—	-66.67	42.86

Source : National Fire Agency, MOI.

表59. 火災次數—按類別及時間分

單位：次

年(月)別 Year (Month)	火災 次數 No. of Fires	火災分類 By Classification					
		建築物 Buildings	森林 田野 Forests & Fields	車輛 Vehicle	船舶 Ship	航空器 Aircraft	其他 Others
九十五年 2006	4,332	2,746	542	724	16	—	304
九十六年 2007	3,392	2,200	356	546	26	—	264
九十七年 2008	2,886	1,885	257	506	21	—	217
九十八年 2009	2,621	1,634	484	326	21	1	155
九十九年 2010	2,186	1,458	236	299	11	1	181
一〇〇年 2011	1,772	1,249	166	212	6	—	139
一〇一年 2012	1,574	1,199	42	204	11	—	118
一〇二年 2013	1,451	1,109	28	190	7	—	117
一〇三年 2014	1,417	1,065	44	181	17	—	110
十一月 Nov.	123	91	4	17	2	—	9
十二月 Dec.	141	105	2	25	3	—	6
一〇四年 2015	1,548	1,133	59	210	10	—	136
一月 Jan.	153	121	6	13	—	—	13
二月 Feb.	107	66	7	21	—	—	13
三月 Mar.	111	84	5	12	2	—	8
四月 Apr.	143	88	17	11	1	—	26
五月 May	136	95	4	24	1	—	12
六月 June	138	103	3	19	3	—	10
七月 July	152	119	7	18	—	—	8
八月 Aug.	165	129	3	21	1	—	11
九月 Sept.	157	122	1	23	1	—	10
十月 Oct.	124	100	2	12	—	—	10
十一月 Nov.	162	106	4	36	1	—	15
較上月增減(%) VS. with Last Month	30.65	6.00	100.00	200.00	—	—	50.00
較上年同月增減(%) VS. with Last Year	31.71	16.48	0.00	111.76	-50.00	—	66.67

資料來源：本部消防署。

TABLE 59. NUMBER OF FIRES - BY CLASSIFICATION AND FIRE TIME

Unit : Times

起火時間 By Fire Time							
0~3時 O'clock	3~6時 O'clock	6~9時 O'clock	9~12時 O'clock	12~15時 O'clock	15~18時 O'clock	18~21時 O'clock	21~24時 O'clock
505	507	378	612	678	662	516	474
423	365	292	503	490	502	436	381
387	336	241	401	444	412	393	272
299	271	231	365	434	425	325	271
280	237	175	317	342	310	304	221
204	186	172	264	285	245	248	168
197	188	161	236	202	196	221	173
174	178	146	206	186	192	184	185
162	166	133	207	200	195	196	158
17	11	13	24	15	19	15	9
12	14	13	18	12	28	22	22
195	186	135	235	251	192	201	153
20	23	16	25	17	24	17	11
13	8	7	17	11	10	20	21
10	18	11	13	16	17	15	11
13	17	9	27	37	11	18	11
20	13	11	26	31	11	13	11
18	14	11	24	17	23	18	13
19	12	18	16	24	25	20	18
18	26	15	26	25	17	27	11
22	18	18	16	26	24	20	13
17	11	7	18	25	15	12	19
25	26	12	27	22	15	21	14
47.06	136.36	71.43	50.00	-12.00	0.00	75.00	-26.32
47.06	136.36	-7.69	12.50	46.67	-21.05	40.00	55.56

Source : National Fire Agency, MOI.

表60. 火災死傷人數及財物損失

TABLE 60. LOSSES OF FIRE DISASTERS

年(月)別 Year (Month)	死亡人數 (人) Deaths (Persons)	受傷人數 (人) Injured (Persons)	死傷人數按原因分 (人) Fire Death and Injury by Cause (Persons)							
			合計 Total	火焰 灼燒 Burnt	有害 氣體 Harmful Gas	跳樓 Jump from Building	外物 擊中 Hit by Articles	倒塌物 壓倒 Coll- apse	其他 Others	不明 因素 Unk- nown
九十五年 2006	125	471	596	258	250	16	13	2	50	7
九十六年 2007	120	398	518	221	211	16	23	—	47	—
九十七年 2008	101	304	405	197	125	6	5	2	69	1
九十八年 2009	117	298	415	166	148	11	6	—	83	1
九十九年 2010	83	308	391	195	135	8	2	—	49	2
一〇〇年 2011	97	288	385	172	132	5	33	1	41	1
一〇一年 2012	142	286	428	197	175	2	1	—	53	—
一〇二年 2013	92	189	281	141	102	4	2	1	31	—
一〇三年 2014	124	244	368	170	133	4	9	—	50	2
十一月 Nov.	9	21	30	17	3	—	1	—	9	—
十二月 Dec.	19	30	49	27	17	—	1	—	4	—
一〇四年 2015	103	707	810	693	82	3	1	1	29	1
一月 Jan.	24	39	63	34	18	1	1	1	7	1
二月 Feb.	11	13	24	16	7	—	—	—	1	—
三月 Mar.	5	17	22	15	5	—	—	—	2	—
四月 Apr.	13	20	33	28	3	—	—	—	2	—
五月 May	6	16	22	15	3	—	—	—	4	—
六月 June	9	513	522	519	2	—	—	—	1	—
七月 July	6	15	21	9	10	—	—	—	2	—
八月 Aug.	2	22	24	8	12	—	—	—	4	—
九月 Sept.	10	25	35	18	14	—	—	—	3	—
十月 Oct.	8	17	25	19	4	2	—	—	—	—
十一月 Nov.	9	10	19	12	4	—	—	—	3	—
較上月增減(%) VS. with Last Month	12.50	-41.18	-24.00	-36.84	0.00	-100.00	—	—	—	—
較上年同月增減(%) VS. with Last Year	0.00	-52.38	-36.67	-29.41	33.33	—	-100.00	—	-66.67	—

被毀損 房屋數 (間) Burn-out & Damaged Houses	被毀損車輛數 (輛) Burn-out & Damaged Vehicles						財物損失估值(千元) Estimated Losses(\$1,000)		
	合計 Total	大型車 Heavy	小型車 Light	特種車 Special Const- ructed	機車 Motor- cycle	其他 Others	合計 Total	房屋 Houses	其他財物 Others
1,489	1,458	49	688	28	677	16	1,558,860	287,059	1,271,801
1,483	1,630	49	616	20	919	26	1,292,264	257,934	1,034,330
1,252	1,066	38	468	14	522	24	1,474,895	180,607	1,294,288
1,292	1,373	37	370	22	914	30	759,363	150,676	608,687
1,278	729	30	316	12	353	18	1,688,107	455,799	1,232,308
1,029	567	21	234	6	271	35	553,335	120,943	432,392
907	614	26	227	7	342	12	694,409	136,069	558,340
1,204	627	30	262	9	295	31	533,121	160,190	372,931
1,263	658	16	252	13	289	88	436,135	111,388	324,747
102	80	—	28	5	47	—	34,144	10,012	24,132
115	57	3	30	—	24	—	86,284	10,468	75,816
1,345	721	62	348	9	226	76	502,130	186,712	315,418
150	48	4	27	1	16	—	30,764	9,923	20,841
105	41	5	22	—	13	1	37,270	14,320	22,950
94	94	6	34	—	51	3	20,387	7,773	12,614
104	29	1	21	1	6	—	35,437	9,290	26,147
75	50	—	34	—	14	2	25,959	11,498	14,461
103	40	2	28	1	7	2	42,314	14,206	28,108
128	93	4	13	—	12	64	28,909	5,225	23,684
228	78	2	39	—	35	2	140,415	84,614	55,801
153	119	34	50	3	32	—	26,394	6,694	19,700
97	75	1	51	1	22	—	93,995	18,182	75,813
108	54	3	29	2	18	2	20,286	4,987	15,299
11.34	-28.00	200.00	-43.14	100.00	-18.18	—	-78.42	-72.57	-79.82
5.88	-32.50	—	3.57	-60.00	-61.70	—	-40.59	-50.19	-36.60

資料來源：本部消防署。
 說明：1.自98年1月起，死亡定義由因火災當場死亡或受傷於24小時內死亡者，修正為因火災當場死亡或受傷於14日內死亡者。
 2.104年6月，新北市八仙樂園粉塵暴燃共造成499人傷亡。

Source : National Fire Agency, MOI.
 Note : 1.The definition of Death has been modified as "died on the spot or died of injury within 14 days" from "died on the spot or died of injury within 24 hours" since January 2009.
 2. 499 people were injured or dead in a dust explosion at Formosa Fun Coast in New Taipei City in June 2015.

表61. 起火建築物

TABLE 61. NUMBER OF FIRES OF CAUGHT BUILDINGS

單位：次

Unit : Times

年(月)別 Year (Month)	建築物 起火 總次數 Caught Buildings	按建築物高度分 By Story				按建築物類別分			
		一層至 五層 1-5 Stories	六層至 十二層 6-12 Stories	十三層 至十九 層 13-19 Stories	二十層 以上 20 Stories & Over	獨立 住宅 Stand- alone Dwelling	集 合 住 宅 Group Dwelling	辦 公 建 築 Office Building	商 建 業 建 築 Business Building
九十五年 2006	2,746	2,360	306	61	19	1,104	617	63	150
九十六年 2007	2,200	1,895	234	59	12	889	452	54	126
九十七年 2008	1,885	1,629	187	57	12	791	380	44	95
九十八年 2009	1,634	1,429	159	40	6	689	330	32	103
九十九年 2010	1,458	1,284	138	30	6	592	268	36	73
一〇〇年 2011	1,249	1,103	123	16	7	518	230	26	79
一〇一年 2012	1,199	1,077	102	19	1	541	184	26	83
一〇二年 2013	1,109	997	83	21	8	476	193	19	63
一〇三年 2014	1,065	958	79	24	4	490	162	21	44
十一月 Nov.	91	80	9	2	—	39	16	2	5
十二月 Dec.	105	95	5	5	—	50	21	1	2
一〇四年 2015	1,133	1,008	96	25	4	479	211	23	76
一月 Jan.	121	113	7	1	—	56	22	1	9
二月 Feb.	66	61	3	1	1	28	10	—	6
三月 Mar.	84	78	5	1	—	40	7	—	8
四月 Apr.	88	81	6	—	1	34	17	1	3
五月 May	95	77	15	3	—	45	20	4	3
六月 June	103	89	10	3	1	35	27	1	9
七月 July	119	98	13	8	—	46	28	4	8
八月 Aug.	129	111	14	4	—	43	33	4	8
九月 Sept.	122	112	9	1	—	45	19	4	13
十月 Oct.	100	94	6	—	—	51	10	3	6
十一月 Nov.	106	94	8	3	1	56	18	1	3
較上月增減(%) VS. with Last Month	6.00	0.00	33.33	—	—	9.80	80.00	-66.67	-50.00
較上年同月增減(%) VS. with Last Year	16.48	17.50	-11.11	50.00	—	43.59	12.50	-50.00	-40.00

By Classification			按建築物用途分 By Use						
複 合 建 築 Com- pound	工 廠 及 倉 庫 Factory & Warehouse	其 他 Others	住 宅 Dwelling	營 業 所 Business Space	作 業 所 Operating Space	倉 庫 Ware- house	空 屋 或 修 建 中 Vacancy or Repairing	公 共 設 施 Public Facilities	其 他 Others
36	534	242	1,537	356	381	189	73	57	153
38	418	223	1,224	292	299	122	75	55	133
41	385	149	1,050	227	262	149	58	35	104
35	318	127	933	221	208	117	43	33	79
29	334	126	774	175	211	135	42	32	89
25	288	83	678	167	184	103	29	26	62
19	250	96	661	137	169	95	42	18	77
20	253	85	602	138	167	90	29	18	65
26	242	80	593	115	154	83	30	19	71
3	20	6	47	12	13	5	7	2	5
2	20	9	63	9	16	6	5	1	5
21	245	78	626	139	161	99	27	19	62
3	23	7	67	15	20	6	7	1	5
1	17	4	31	12	10	8	1	—	4
4	23	2	45	12	14	10	1	—	2
2	23	8	47	4	14	9	6	2	6
3	14	6	58	7	10	8	3	3	6
1	23	7	60	14	13	8	1	2	5
2	19	12	65	15	13	11	3	4	8
2	32	7	68	17	18	14	—	2	10
1	30	10	60	20	19	13	3	1	6
1	21	8	57	13	17	4	—	2	7
1	20	7	68	10	13	8	2	2	3
0.00	-4.76	-12.50	19.30	-23.08	-23.53	100.00	—	0.00	-57.14
-66.67	0.00	16.67	44.68	-16.67	0.00	60.00	-71.43	0.00	-40.00

資料來源：本部消防署。

Source : National Fire Agency, MOI.

表62. 火災出動人員、車輛及其他裝備

年(月)別 Year (Month)	出動人次(1) Person-Times of Attendance				救出人數 (人) No. of People Rescued (Persons)	雲梯 消防車 Ladder
	合計 Total	消防人員 Fire Fighters	義消人員 Volunteer Fire Fighters	其他 Others		
九十五年 2006	302,767	177,172	103,353	22,242	968	3,269
九十六年 2007	322,613	197,261	104,840	20,512	1,329	4,208
九十七年 2008	305,862	191,908	100,271	13,683	1,173	4,348
九十八年 2009	350,597	229,400	107,747	13,450	719	5,062
九十九年 2010	325,601	227,875	86,292	11,434	503	4,875
一〇〇年 2011	335,992	248,177	78,303	9,512	570	5,443
一〇一年 2012	397,510	318,175	72,507	6,828	471	7,015
一〇二年 2013	449,100	370,569	69,610	8,921	348	10,093
一〇三年 2014	511,977	426,634	64,082	21,261	533	12,478
十一月 Nov.	48,066	40,572	5,694	1,800	239	1,073
十二月 Dec.	49,152	42,297	4,794	2,061	49	1,102
一〇四年 2015	546,198	453,746	64,149	28,303	540	10,109
一月 Jan.	58,935	49,097	6,893	2,945	81	1,078
二月 Feb.	53,059	43,620	6,656	2,783	28	880
三月 Mar.	54,701	43,342	7,572	3,787	24	848
四月 Apr.	64,160	49,812	9,594	4,754	88	943
五月 May	45,006	37,556	4,820	2,630	27	904
六月 June	45,686	38,405	4,974	2,307	15	952
七月 July	44,447	37,555	4,620	2,272	35	888
八月 Aug.	52,918	45,052	5,646	2,220	114	1,009
九月 Sept.	45,251	38,648	4,929	1,674	50	911
十月 Oct.	39,432	33,720	4,242	1,470	33	841
十一月 Nov.	42,603	36,939	4,203	1,461	45	855
較上月增減(%) VS. with Last Month	8.04	9.55	-0.92	-0.61	36.36	1.66
較上年同月增減(%) VS. with Last Year	-11.37	-8.95	-26.19	-18.83	-81.17	-20.32

資料來源：本部消防署。

TABLE 62. FIRE SERVICES AND CALL FREQUENCY

消防車(車次) Fire Engines(Times)			救災車(車次) Rescue Cars(Times)			勤務車 (警備 修護) (車次) Operation Vehicles (Times)	救護車 (車次) Ambu- lances (Times)	消防船、 艇、 直昇機 及其他 裝備 (車次) Others (Times)
化學 消防車 Chemical	水箱、水 庫超 高壓 消防車 Tanker, Heavy Tanker & Super -high Presser	其他(泡 沫、幫 浦) 消防車 Others	救 助 器材車 Rescue Fire Engines	照明車 Lighting Vehicles	其他 救災車 Other Rescue Cars			
3,489	59,823	693	2,842	418	3,119	193	13,199	487
5,262	63,262	686	3,599	328	3,015	199	15,110	448
5,543	60,932	773	3,048	423	2,744	232	14,561	433
6,292	70,289	841	3,297	411	3,490	338	16,220	311
5,434	68,697	731	3,458	397	3,859	499	16,271	423
6,067	74,766	498	4,007	194	3,359	761	18,892	331
5,462	81,324	1,047	4,392	305	3,948	757	21,571	557
5,541	105,086	1,135	5,808	197	5,841	871	34,594	693
4,855	126,000	1,132	5,527	252	5,723	1,063	30,380	591
439	11,781	109	454	17	438	115	2,852	32
431	11,199	77	487	20	459	110	2,618	62
4,047	124,035	1,177	4,724	180	5,529	1,168	29,027	1,793
434	13,312	205	572	13	582	113	3,033	83
401	12,158	181	528	25	491	94	2,856	83
369	12,328	185	461	23	535	113	2,448	68
452	15,064	155	462	15	755	149	2,813	135
266	10,104	71	409	26	465	103	2,457	134
303	10,488	64	413	14	523	100	2,529	86
366	9,874	64	379	16	437	97	2,561	86
424	11,563	59	439	10	521	115	3,066	101
376	10,054	32	377	11	451	85	2,526	73
286	8,926	64	351	10	408	89	2,302	101
370	10,164	97	333	17	361	110	2,436	843
29.37	13.87	51.56	-5.13	70.00	-11.52	23.60	5.82	734.65
-15.72	-13.73	-11.01	-26.65	0.00	-17.58	-4.35	-14.59	2,534.38

Source : National Fire Agency, MOI.

表63. 消防緊急救護服務

TABLE 63. EMERGENCY MEDICAL SERVICES

年 (月) 別 Year (Month)	救護出動次數 Times of Call Volume (Times)			急救送醫人次				
	合計 Total	送醫 次數 Send to Hospital	未運送 次數 Without Sending to Hospital	合計 Total	非創傷類			
					小計 Subtotal	急病 Acute Disease	路倒 Falling on Road	孕婦 急產 In Urgent Labor
九十五年 2006	691,964	527,949	164,015	537,707	256,350	177,185	15,613	1,153
九十六年 2007	720,797	558,035	162,762	593,034	297,547	199,766	15,401	1,116
九十七年 2008	752,823	589,932	162,891	609,506	296,932	194,881	15,141	1,283
九十八年 2009	811,914	634,194	177,720	662,924	319,093	216,359	15,813	1,271
九十九年 2010	918,882	718,914	199,968	749,126	363,982	252,226	18,032	1,407
一〇〇年 2011	1,003,981	783,531	220,450	817,928	402,253	284,710	18,062	1,789
一〇一年 2012	1,014,909	791,853	223,056	826,076	409,051	289,864	16,302	2,153
一〇二年 2013	1,015,482	793,078	222,404	825,911	400,932	280,320	16,777	1,911
一〇三年 2014	1,078,727	840,433	238,294	878,848	429,487	304,200	15,743	2,359
十一月 Nov.	88,274	68,073	20,201	71,468	33,150	22,683	1,266	220
十二月 Dec.	96,088	74,319	21,769	77,534	36,756	25,118	1,377	188
一〇四年 2015	1,006,000	779,282	226,718	813,640	399,795	279,405	13,205	2,309
一月 Jan.	96,514	74,573	21,941	77,621	38,899	27,015	1,383	216
二月 Feb.	88,369	67,996	20,373	70,665	36,926	25,477	1,388	197
三月 Mar.	91,458	70,962	20,496	73,824	37,703	26,470	1,221	190
四月 Apr.	89,480	68,791	20,689	71,678	35,337	24,735	1,128	217
五月 May	91,566	71,227	20,339	74,258	36,933	25,883	1,218	183
六月 June	95,987	74,739	21,248	78,390	38,248	27,086	1,258	203
七月 July	90,725	70,189	20,536	73,442	35,740	25,127	1,164	190
八月 Aug.	91,553	70,221	21,332	72,990	35,854	25,066	1,133	228
九月 Sept.	89,276	69,409	19,867	72,448	35,179	24,589	1,157	228
十月 Oct.	90,836	70,983	19,853	74,319	35,108	24,350	1,098	226
十一月 Nov.	90,236	70,192	20,044	74,005	33,868	23,607	1,057	231
較上月增減 (%) VS. with Last Month	-0.66	-1.11	0.96	-0.42	-3.53	-3.05	-3.73	2.21
較上年同月增減 (%) VS. with Last Year	2.22	3.11	-0.78	3.55	2.17	4.07	-16.51	5.00

Times of Person Rescued in Emergency (2)										
Non-Trauma			創傷類				Trauma			
毒藥物/ 一氧化碳中毒 Toxicant/Drug/ Carbon Monoxide Poisoning	溺水 Drowned	其他 Others	小計 Subtotal	一般外傷 General Trauma	墜落傷 Tumbling	穿刺傷 Piercing	車禍受傷 Injured in a Traffic Accident	電擊傷 Wounded by Electric Shock	其他 Others	
5,361	551	56,487	281,357	56,171	4,746	644	205,542	146	14,108	
5,613	524	75,127	295,487	59,137	6,370	639	216,503	140	12,698	
6,656	556	78,415	312,574	61,118	5,226	535	232,827	134	12,734	
5,774	524	79,352	343,831	67,667	5,985	598	254,463	126	14,992	
6,010	485	85,822	385,144	73,596	5,156	584	288,340	126	17,342	
5,391	406	91,895	415,675	76,687	5,172	602	313,723	122	19,369	
6,055	463	94,214	417,025	70,268	6,363	600	315,359	124	24,311	
5,588	422	95,914	424,979	72,295	7,863	662	315,927	130	28,102	
5,581	469	101,135	449,361	75,075	10,063	886	335,440	146	27,751	
413	36	8,532	38,318	6,087	872	100	29,011	45	2,203	
413	29	9,631	40,778	6,733	992	70	30,797	4	2,182	
5,222	307	99,347	413,845	69,890	10,842	779	306,348	130	25,855	
435	40	9,810	38,722	6,563	947	71	28,884	8	2,249	
409	26	9,429	33,739	6,022	870	53	24,768	3	2,023	
463	15	9,344	36,121	6,293	901	68	26,697	7	2,155	
452	25	8,780	36,341	6,026	971	52	27,147	9	2,136	
524	23	9,102	37,325	6,253	907	77	27,750	12	2,326	
506	26	9,169	40,142	6,486	931	74	30,038	17	2,596	
466	42	8,751	37,702	6,244	949	85	27,985	12	2,427	
539	37	8,851	37,136	6,587	1,233	79	26,705	17	2,515	
523	27	8,655	37,269	6,526	1,037	67	27,201	9	2,429	
484	26	8,924	39,211	6,578	1,039	91	29,021	28	2,454	
421	20	8,532	40,137	6,312	1,057	62	30,152	8	2,545	
-13.02	-23.08	-4.39	2.36	-4.04	1.73	-31.87	3.90	-71.43	3.71	
1.94	-44.44	0.00	4.75	3.70	21.22	-38.00	3.93	-82.22	15.52	

Source: National Fire Agency, MOI.

資料來源：本部消防署。

表64. 消防緊急救護急救處置

單位：次

年(月)別 Year (Month)	呼吸道處置 Respiratory Passages Treatments					創傷處置			
	抽吸 Aspirate	鼻管 Given Oxygen from Nose	面罩 Given Oxygen from Mask	哈姆 立克法 Heimlich	其他維 持呼吸 道暢通 Others	頸圈 Cervical Ring	清洗 傷口 Clear Wounds	包紮 止血 Bloodshed Swathed	夾板 固定 Splint Fixed
九十五年 2006	2,525	50,324	81,531	428	81,297	31,668	174,217	180,880	34,540
九十六年 2007	2,571	54,602	88,092	302	57,319	34,251	196,986	189,340	33,717
九十七年 2008	2,945	53,693	89,639	323	45,045	39,377	215,801	203,477	34,112
九十八年 2009	2,755	56,226	95,065	372	58,562	45,374	241,815	226,047	33,965
九十九年 2010	2,949	62,213	107,792	330	69,133	53,722	276,916	257,750	35,537
一〇〇年 2011	2,662	59,628	110,020	308	76,195	56,811	302,211	281,190	35,173
一〇一年 2012	2,402	49,218	101,423	318	79,123	52,836	306,367	282,173	33,694
一〇二年 2013	1,912	43,476	95,245	265	78,170	50,967	318,555	289,983	33,965
一〇三年 2014	2,074	42,265	95,580	325	75,657	51,856	337,154	306,604	33,295
十一月 Nov.	167	3,063	6,997	20	5,753	4,495	28,748	25,899	2,798
十二月 Dec.	173	3,235	7,926	38	7,250	4,548	28,167	25,375	2,939
一〇四年 2015	1,720	37,199	80,876	257	68,660	46,319	312,570	284,671	28,421
一月 Jan.	202	3,382	8,308	36	7,196	4,463	27,100	24,443	2,806
二月 Feb.	187	3,055	7,628	40	6,885	3,938	23,700	21,475	2,412
三月 Mar.	176	3,381	7,943	22	6,724	4,002	25,790	23,374	2,593
四月 Apr.	184	3,487	7,267	21	6,319	4,036	27,264	24,871	2,519
五月 May	124	3,626	7,561	19	5,927	4,278	28,662	26,135	2,573
六月 June	121	3,815	7,704	24	6,192	4,530	31,622	28,787	2,690
七月 July	128	3,376	7,149	17	5,842	4,283	30,141	27,545	2,407
八月 Aug.	159	3,349	7,006	15	5,910	4,229	29,305	26,729	2,474
九月 Sept.	139	3,332	6,919	17	5,929	4,186	29,309	26,843	2,646
十月 Oct.	150	3,298	6,816	20	5,991	4,438	30,460	27,765	2,713
十一月 Nov.	150	3,098	6,575	26	5,745	3,936	29,217	26,704	2,588
較上月增減(%) VS. with Last Month	0.00	-6.06	-3.54	30.00	-4.11	-11.31	-4.08	-3.82	-4.61
較上年同月增減(%) VS. with Last Year	-10.18	1.14	-6.03	30.00	-0.14	-12.44	1.63	3.11	-7.51

TABLE 64. RESCUE TREATMENTS OF EMERGENCY MEDICAL SERVICES

Unit : Times

Trauma Treatments			心肺復甦術 CPR		藥物 處置 Medicine Treatments	其他處置 Other Treatments			
長背板 固定 Tergal Fixed	鏟式擔 架固定 Shovel-type Stretcher Fixed	軀幹固 定器 KED	CPR	使用自 動體外 心臟去 顫器 AED		保暖 Keep Warm	心理 支持 Psycho- analyzed	協助 生產 Helping Bearing	其他 Others
39,449	3,090	4,051	14,876	10,634	7,116	213,992	432,921	727	159,561
43,222	3,853	3,754	16,589	13,398	8,459	298,384	482,802	797	256,963
47,500	3,422	3,809	17,582	15,773	10,717	340,116	518,580	882	304,842
52,960	3,548	3,866	18,115	16,632	13,721	374,917	573,670	821	364,945
59,985	2,792	3,790	18,871	18,251	16,687	432,775	660,172	1,258	445,119
63,279	3,391	3,629	20,039	19,831	17,777	462,414	725,384	549	515,285
61,665	2,949	2,910	20,491	20,829	18,809	456,346	738,106	669	529,005
60,612	2,355	2,693	21,318	21,638	23,364	433,341	751,867	580	575,062
62,233	1,406	2,625	22,723	23,066	27,741	441,400	810,725	611	625,549
5,149	86	196	1,714	1,787	2,056	34,675	65,832	203	51,992
5,690	91	213	2,113	2,207	2,158	43,958	71,806	36	56,661
54,334	805	2,217	19,103	19,257	25,231	378,162	752,188	353	590,476
5,573	68	261	2,014	2,004	2,423	44,353	72,249	35	56,178
4,906	62	224	1,958	2,048	2,503	39,962	65,266	42	51,541
4,946	76	197	1,870	1,942	2,339	38,941	68,619	22	53,201
4,825	62	200	1,766	1,735	2,458	33,916	66,045	33	51,713
4,797	88	191	1,612	1,591	2,404	33,756	68,884	28	53,712
5,006	82	215	1,758	1,758	2,409	32,045	72,225	34	56,774
4,843	74	189	1,701	1,703	2,345	29,330	67,935	36	54,036
4,819	72	190	1,648	1,630	2,223	30,325	67,443	30	53,305
4,871	70	187	1,576	1,580	1,992	30,342	66,704	28	52,255
5,048	88	186	1,681	1,685	2,135	32,155	68,727	30	54,095
4,700	63	177	1,519	1,581	2,000	33,037	68,091	35	53,666
-6.89	-28.41	-4.84	-9.64	-6.17	-6.32	2.74	-0.93	16.67	-0.79
-8.72	-26.74	-9.69	-11.38	-11.53	-2.72	-4.72	3.43	-82.76	3.22

表65. 核發建築物建造執照—按月別及用途別分

年 (月) 別 Year (Month)	總計 Grand Total		住宿類(H類) Residential		
			住宅(H2) Residential		
	總件數 Total Cases	總樓地板面積 (平方公尺) Total Floor Area (m ²)	件數 Cases	宅數 Houses	總樓地板面積 (平方公尺) Total Floor Area (m ²)
九十五年 2006	35,184	36,664,413	25,663	116,831	19,737,713
九十六年 2007	31,704	34,732,493	24,060	106,270	19,358,714
九十七年 2008	19,484	26,166,355	14,072	69,941	13,911,666
九十八年 2009	20,517	19,915,953	15,389	51,180	10,087,537
九十九年 2010	29,696	31,174,017	23,501	84,518	16,737,408
一〇〇年 2011	33,161	34,148,423	26,538	97,755	19,786,931
一〇一年 2012	31,237	32,882,939	24,576	98,663	19,319,459
一〇二年 2013	33,531	39,760,495	27,234	133,072	25,416,782
一〇三年 2014	31,994	38,634,904	25,261	124,127	22,230,818
十一月 Nov.	2,414	2,803,700	1,888	7,716	1,416,442
十二月 Dec.	2,762	3,609,251	2,195	10,387	1,943,147
一〇四年 2015	25,331	29,357,828	19,689	97,639	16,656,962
一月 Jan.	2,618	3,494,040	2,062	12,509	2,084,910
二月 Feb.	1,911	2,462,604	1,455	6,734	1,286,381
三月 Mar.	2,293	2,364,330	1,739	7,739	1,232,553
四月 Apr.	2,191	2,306,546	1,664	7,376	1,252,930
五月 May	2,526	2,773,591	2,018	8,264	1,484,506
六月 June	2,484	3,701,468	2,009	13,897	2,341,092
七月 July	2,293	2,709,609	1,736	9,004	1,484,529
八月 Aug.	2,265	2,403,825	1,794	7,381	1,251,200
九月 Sept.	2,176	2,499,343	1,714	8,467	1,439,130
十月 Oct.	2,159	2,191,380	1,663	7,661	1,323,918
十一月 Nov.	2,415	2,451,092	1,835	8,607	1,475,813
較上月增減(%) VS. with Last Month	11.86	11.85	10.34	12.35	13.29
較上年同月增減(%) VS. with Last Year	0.04	-12.58	-2.81	11.55	3.43

資料來源：本部營建署。
說明：1. 95年起依「建築物使用類組及變更使用辦法」分類。
2. 自95年起數字包括內政部指定特設主管建築機關資料。

TABLE 65. ISSUED BUILDING CONSTRUCTION LICENSE
- BY MONTH AND USE

Lodging		商業類(B類) Commerce		工業、倉儲類 (C類) Industry, Storage	
宿舍安養(H1) Dormitory, Care					
件數 Cases	總樓地板面積 (平方公尺) Total Floor Area (m ²)	件數 Cases	總樓地板面積 (平方公尺) Total Floor Area (m ²)	件數 Cases	總樓地板面積 (平方公尺) Total Floor Area (m ²)
106	243,516	1,975	2,412,478	2,357	7,031,241
115	356,998	524	1,972,294	2,331	5,955,876
89	312,573	171	901,335	1,801	5,537,210
56	242,948	127	770,747	1,510	3,357,023
72	129,168	189	1,013,204	2,009	6,401,229
72	209,123	170	757,476	2,257	6,132,760
76	178,938	185	1,064,986	2,150	5,616,946
68	206,875	204	1,639,817	1,964	5,839,337
67	289,146	193	1,961,250	2,139	6,298,000
4	5,065	9	8,005	177	541,137
7	44,457	17	310,317	162	620,292
46	255,848	168	842,797	1,705	5,820,784
6	6,937	14	133,425	159	673,970
2	242	10	23,865	147	535,148
1	364	18	42,972	151	517,519
2	3,836	13	59,259	148	487,484
4	28,181	11	51,230	181	835,209
8	116,758	11	120,890	158	304,371
3	19,839	18	92,584	153	607,533
8	11,404	12	89,644	155	505,799
2	728	20	72,182	123	543,875
3	42,219	23	114,176	168	380,979
7	25,340	18	42,570	162	428,897
133.33	-39.98	-21.74	-62.72	-3.57	12.58
75.00	400.30	100.00	431.79	-8.47	-20.74

Source : Construction and Planning Agency, MOI.
Note : 1.The figures are reclassified according to Architecture Usage Classification and Change Usage regulation since 2006.
2.The figures include the data of M.O.I. Const. Orgs. since 2006.

表65. 核發建築物建造執照—按月別及用途別分(續)

年 (月) 別 Year (Month)	辦公、服務類(G類) Business, Service		休閒、文教類(D類) Leisure, Education		衛生、福利、 更生類(F類) Health, Welfare, Regeneration	
	件數 Cases	總樓地板 面積 (平方公尺) Total Floor Area (m ²)	件數 Cases	總樓地板 面積 (平方公尺) Total Floor Area (m ²)	件數 Cases	總樓地板 面積 (平方公尺) Total Floor Area (m ²)
九十五年 2006	2,189	2,991,164	569	1,667,810	147	403,696
九十六年 2007	2,078	2,939,010	592	1,967,672	123	209,280
九十七年 2008	1,225	2,120,079	536	1,439,692	123	319,668
九十八年 2009	1,199	1,803,098	606	1,868,382	111	324,985
九十九年 2010	1,302	2,473,105	651	1,741,948	132	610,098
一〇〇年 2011	1,441	2,076,179	546	1,287,603	134	271,198
一〇一年 2012	1,408	1,973,615	486	1,178,370	148	509,457
一〇二年 2013	1,166	1,982,717	417	1,094,334	155	555,239
一〇三年 2014	1,188	2,528,920	356	956,748	102	298,819
十一月 Nov.	65	495,932	34	69,856	8	8,943
十二月 Dec.	74	62,133	27	102,678	10	14,876
一〇四年 2015	1,024	1,490,513	285	692,845	93	259,756
一月 Jan.	76	96,786	35	112,867	5	7,423
二月 Feb.	61	54,667	28	66,615	7	11,331
三月 Mar.	95	195,753	27	82,551	13	28,074
四月 Apr.	89	135,127	22	66,439	5	26,525
五月 May	82	44,899	21	47,090	9	29,210
六月 June	81	219,437	28	29,286	9	33,393
七月 July	131	114,398	30	70,004	10	32,123
八月 Aug.	86	179,795	16	61,062	6	16,167
九月 Sept.	94	211,942	22	36,567	11	41,778
十月 Oct.	97	100,185	19	45,506	6	10,860
十一月 Nov.	132	137,524	37	74,858	12	22,872
較上月增減(%) VS. with Last Month	36.08	37.27	94.74	64.50	100.00	110.61
較上年同月增減(%) VS. with Last Year	103.08	-72.27	8.82	7.16	50.00	155.75

TABLE 65. ISSUED BUILDING CONSTRUCTION LICENSE
- BY MONTH AND USE(CONT.)

其 他 類 Others							
公共集會類(A類) Assembly		宗教、殯葬類(E類) Religion, Funeral		危險物品類(I類) Hazard Contents		其他 Others	
件數 Cases	總樓地板面積 (平方公尺) Total Floor Area (m ²)	件數 Cases	總樓地板面積 (平方公尺) Total Floor Area (m ²)	件數 Cases	總樓地板面積 (平方公尺) Total Floor Area (m ²)	件數 Cases	總樓地板面積 (平方公尺) Total Floor Area (m ²)
64	180,075	131	176,901	44	15,448	1,939	1,804,371
49	41,848	179	387,188	51	31,491	1,602	1,512,122
47	160,573	188	264,722	52	27,230	1,180	1,171,607
46	71,691	188	247,588	32	9,538	1,253	1,132,416
43	197,843	171	316,732	34	23,869	1,592	1,529,413
44	677,181	160	147,051	40	26,456	1,759	2,776,465
30	96,852	195	214,271	44	37,288	1,939	2,692,757
48	55,508	157	213,125	43	31,007	2,075	2,725,754
30	107,430	150	233,072	35	36,367	2,473	3,694,334
2	1,146	17	14,142	1	442	209	242,590
1	142	17	35,209	2	764	250	475,236
21	126,232	119	133,812	31	17,451	2,150	3,060,828
2	5,079	15	17,768	5	2,630	239	352,245
4	52,440	8	6,807	2	3,740	187	421,368
1	10,908	8	8,538	1	358	239	244,740
2	541	11	12,511	4	1,544	231	260,350
4	4,958	4	4,086	6	3,571	186	240,651
1	47,415	16	7,148	1	199	162	481,479
1	496	14	24,150	1	1,664	196	262,289
1	328	12	9,908	2	874	173	277,644
—	—	12	13,119	2	207	176	139,815
3	1,827	7	13,115	5	2,097	165	156,498
2	2,240	12	16,662	2	567	196	223,749
-33.33	22.61	71.43	27.05	-60.00	-72.96	18.79	42.97
0.00	95.46	-29.41	17.82	100.00	28.28	-6.22	-7.77

表66. 核發建築物建造執照—按區域別及用途別分

區域別 Locality	總計 Grand Total		住宿類(H類) Residential		
	總件數 Total Cases	總樓地板面積 (平方公尺) Total Floor Area (m ²)	住宅(H2) Houses		
			件數 Cases	宅數 Houses	總樓地板面積 (平方公尺) Total Floor Area (m ²)
一〇四年十一月 Nov., 2015	2,415	2,451,092	1,835	8,607	1,475,813
新北市 New Taipei City	46	266,787	33	1,658	204,509
臺北市 Taipei City	21	145,665	13	748	123,751
桃園市 Taoyuan City	169	375,275	99	858	133,906
臺中市 Taichung City	250	239,188	182	837	178,857
臺南市 Tainan City	408	207,952	331	562	106,841
高雄市 Kaohsiung City	202	328,687	140	1,544	248,517
臺灣省 Taiwan Prov.	1,281	808,755	1,009	2,331	469,435
宜蘭縣 Yilan C.	135	48,480	117	158	29,304
新竹縣 Hsinchu C.	71	64,955	53	127	24,358
苗栗縣 Miaoli C.	85	60,369	63	175	30,853
彰化縣 Changhua C.	199	96,564	157	293	58,433
南投縣 Nantou C.	77	59,862	55	232	31,332
雲林縣 Yunlin C.	253	109,984	181	223	41,951
嘉義縣 Chiayi C.	107	78,703	81	109	21,139
屏東縣 Pingtung C.	107	41,029	83	91	21,719
臺東縣 Taitung C.	85	30,513	78	79	20,712
花蓮縣 Hualien C.	73	28,527	68	153	25,629
澎湖縣 Penghu C.	40	11,683	37	37	9,034
基隆市 Keelung City	1	434	—	—	—
新竹市 Hsinchu City	28	158,694	19	626	149,042
嘉義市 Chiayi City	20	18,958	17	28	5,929
福建省 Fuchien Prov.	27	8,278	23	64	7,349
金門縣 Kinmen C.	26	8,130	22	63	7,201
連江縣 Lienchiang C.	1	148	1	1	148
國家公園管理處 N.P.Admi.	2	407	2	2	407
其他內政部 指定特設主 管建築機關 Other M.O.I. Const. Orgs.	9	70,098	3	3	2,241

資料來源：本部營建署。

TABLE 66. ISSUED BUILDING CONSTRUCTION LICENSE
- BY LOCALITY AND USE

Lodging		商業類(B類) Commerce		工業、倉儲類 (C類) Industry, Storage	
宿舍安養(H1) Dormitory, Care					
件數 Cases	總樓地板面積 (平方公尺) Total Floor Area (m ²)	件數 Cases	總樓地板面積 (平方公尺) Total Floor Area (m ²)	件數 Cases	總樓地板面積 (平方公尺) Total Floor Area (m ²)
7	25,340	18	42,570	162	428,897
—	—	—	—	4	21,705
1	2,023	—	—	1	339
1	16,566	1	956	42	164,779
—	—	4	6,389	21	24,431
—	—	1	4,351	11	17,721
1	1,411	1	10,807	12	23,386
4	5,340	9	19,477	69	173,509
—	—	2	2,867	8	14,063
—	—	—	—	4	23,087
—	—	—	—	9	18,351
1	1,428	—	—	13	20,504
1	2,009	—	—	4	12,369
—	—	2	2,591	13	33,930
—	—	—	—	9	38,834
1	496	—	—	6	11,420
1	1,407	—	—	—	—
—	—	2	2,404	—	—
—	—	—	—	1	92
—	—	—	—	1	434
—	—	1	791	1	425
—	—	2	10,824	—	—
—	—	2	590	—	—
—	—	2	590	—	—
—	—	—	—	—	—
—	—	—	—	—	—
—	—	—	—	2	3,027

Source : Construction and Planning Agency, MOI.

表66. 核發建築物建造執照—按區域別及用途別分(續)

TABLE 66. ISSUED BUILDING CONSTRUCTION LICENSE - BY LOCALITY AND USE (CONT.)

區域別 Locality	辦公、服務類(G類) Business, Service		休閒、文教類(D類) Leisure, Education		衛生、福利、 更生類(F類) Health, Welfare, Regeneration	
	件數 Cases	總樓地板面積 (平方公尺) Total Floor Area (m ²)	件數 Cases	總樓地板面積 (平方公尺) Total Floor Area (m ²)	件數 Cases	總樓地板面積 (平方公尺) Total Floor Area (m ²)
一〇四年十一月 Nov., 2015	132	137,524	37	74,858	12	22,872
新北市 New Taipei City	2	978	1	3,185	—	—
臺北市 Taipei City	2	11,849	2	6,899	—	—
桃園市 Taoyuan City	9	9,038	7	28,732	2	1,766
臺中市 Taichung City	27	19,570	4	4,543	—	—
臺南市 Tainan City	18	14,830	1	371	1	100
高雄市 Kaohsiung City	23	1,861	3	6,193	2	2,473
臺灣省 Taiwan Prov.	50	18,256	18	24,876	7	18,533
宜蘭縣 Yilan C.	3	1,193	2	413	—	—
新竹縣 Hsinchu C.	5	7,067	1	133	2	7,780
苗栗縣 Miaoli C.	4	1,609	1	334	—	—
彰化縣 Changhua C.	6	2,480	5	5,100	1	3,111
南投縣 Nantou C.	1	20	—	—	2	1,501
雲林縣 Yunlin C.	21	914	2	2,758	—	—
嘉義縣 Chiayi C.	1	48	—	—	1	6,009
屏東縣 Pingtung C.	4	915	1	664	—	—
臺東縣 Taitung C.	1	444	1	7,563	1	132
花蓮縣 Hualien C.	—	—	1	161	—	—
澎湖縣 Penghu C.	2	2,557	—	—	—	—
基隆市 Keelung City	—	—	—	—	—	—
新竹市 Hsinchu City	2	1,009	3	5,545	—	—
嘉義市 Chiayi City	—	—	1	2,205	—	—
福建省 Fuchien Prov.	—	—	—	—	—	—
金門縣 Kinmen C.	—	—	—	—	—	—
連江縣 Lienchiang C.	—	—	—	—	—	—
國家公園管理處 N.P.Ad.	—	—	—	—	—	—
其他內政部 指定特設主 管建築機關 Other M.O.I. Const. Orgs.	1	61,142	1	59	—	—

公共集會類(A類) Assembly	宗教、殯葬類(E類) Religion, Funeral		危險物品類(I類) Hazard Contents		其他 Others		
	件數 Cases	總樓地板面積 (平方公尺) Total Floor Area (m ²)	件數 Cases	總樓地板面積 (平方公尺) Total Floor Area (m ²)	件數 Cases	總樓地板面積 (平方公尺) Total Floor Area (m ²)	
2	2,240	12	16,662	2	567	196	223,749
—	—	1	5,733	—	—	5	30,677
—	—	—	—	—	—	2	804
—	—	2	1,102	1	348	5	18,082
—	—	1	94	—	—	11	5,304
—	—	—	—	—	—	45	63,738
—	—	2	4,533	—	—	18	29,506
2	2,240	6	5,200	1	219	106	71,670
—	—	—	—	—	—	3	640
—	—	1	1,560	—	—	5	970
—	—	1	547	—	—	7	8,675
—	—	1	238	—	—	15	5,270
—	—	1	2,608	—	—	13	10,023
1	126	1	168	1	219	31	27,327
—	—	—	—	—	—	15	12,673
1	2,114	—	—	—	—	11	3,701
—	—	—	—	—	—	3	255
—	—	—	—	—	—	2	333
—	—	—	—	—	—	—	—
—	—	—	—	—	—	—	—
—	—	1	79	—	—	1	1,803
—	—	—	—	—	—	—	—
—	—	—	—	—	—	2	339
—	—	—	—	—	—	—	—
—	—	—	—	—	—	—	—
—	—	—	—	—	—	2	3,629

表67. 核發建築物建造執照年累計—按區域別及用途別分

區域別 Locality	總計 Grand Total		住宿類(H類)		
			住宅(H-2類) Residential		
	總件數 Total Cases	總樓地板面積 (平方公尺) Total Floor Area (m ²)	件數 Cases	宅數 Houses	總樓地板面積 (平方公尺) Total Floor Area (m ²)
一〇四年一至十一月 Jan. - Nov., 2015	25,331	29,357,828	19,689	97,639	16,656,962
新北市 New Taipei City	530	3,346,492	302	16,589	2,303,061
臺北市 Taipei City	240	1,459,687	144	5,836	775,472
桃園市 Taoyuan City	1,589	5,588,148	836	18,042	3,038,720
臺中市 Taichung City	2,485	3,402,308	1,723	11,797	2,265,074
臺南市 Tainan City	4,118	3,387,354	3,028	9,312	1,919,259
高雄市 Kaohsiung City	2,315	2,297,366	1,702	8,393	1,385,991
臺灣省 Taiwan Prov.	13,559	8,668,032	8,852	23,774	4,809,602
宜蘭縣 Yilan C.	1,253	660,726	815	1,900	415,582
新竹縣 Hsinchu C.	848	1,172,186	439	3,917	764,749
苗栗縣 Miaoli C.	1,109	1,034,696	786	4,836	811,594
彰化縣 Changhua C.	2,466	1,410,076	1,635	3,350	711,105
南投縣 Nantou C.	1,040	443,618	709	1,423	310,211
雲林縣 Yunlin C.	1,932	1,163,610	1,213	1,560	342,817
嘉義縣 Chiayi C.	1,030	673,551	675	995	192,555
屏東縣 Pingtung C.	1,266	548,313	773	971	243,668
臺東縣 Taitung C.	724	341,194	461	526	158,678
花蓮縣 Hualien C.	716	341,450	398	815	208,157
澎湖縣 Penghu C.	398	147,675	323	387	88,227
基隆市 Keelung City	43	134,302	24	764	98,701
新竹市 Hsinchu City	254	370,149	181	1,564	299,976
嘉義市 Chiayi City	480	226,486	420	766	163,582
福建省 Fuchien Prov.	336	149,361	310	1,091	137,709
金門縣 Kinmen C.	323	143,930	301	1,065	133,448
連江縣 Lienchiang C.	13	5,431	9	26	4,261
國家公園管理處 N.P.Adm.	43	21,368	15	16	17,240
其他內政部 指定特設主 管建築機關 Other M.O.I. Const. Orgs.	116	1,037,712	12	12	4,834

資料來源：本部營建署。

TABLE 67. ISSUED BUILDING CONSTRUCTION LICENSE OF THE YEAR - BY LOCALITY AND USE

Lodging		商業類(B類) Commerce		工業、倉儲類 (C類) Industry, Storage	
宿舍安養(H1) Dormitory, Care					
件數 Cases	總樓地板面積 (平方公尺) Total Floor Area (m ²)	件數 Cases	總樓地板面積 (平方公尺) Total Floor Area (m ²)	件數 Cases	總樓地板面積 (平方公尺) Total Floor Area (m ²)
46	255,848	168	842,797	1,705	5,820,784
1	63	9	92,556	56	403,373
1	2,023	15	131,471	10	9,938
3	125,547	12	84,115	316	1,706,135
5	9,460	22	70,497	205	551,991
7	66,567	18	63,182	189	593,213
6	24,092	8	39,756	182	294,724
22	27,407	79	357,795	685	1,498,406
—	—	9	68,901	56	116,548
2	1,797	2	21,448	56	170,062
1	5,641	3	9,032	47	107,010
3	4,314	4	5,030	187	482,578
2	2,143	6	11,599	33	36,250
2	4,544	6	6,066	93	134,990
3	1,155	1	1,012	66	288,010
1	496	6	11,414	58	61,471
5	3,899	17	132,800	14	7,961
3	3,418	13	60,446	19	28,434
—	—	2	1,958	25	15,114
—	—	—	—	4	21,069
—	—	3	2,980	19	21,523
—	—	7	25,109	8	7,386
—	—	3	2,531	1	2,466
—	—	3	2,531	1	2,466
—	—	—	—	—	—
—	—	—	—	—	—
1	689	2	894	61	760,538

Source : Construction and Planning Agency, MOI.

表67. 核發建築物建造執照年累計—按區域別及用途別分(續)

區域別 Locality	辦公、服務類(G類) Business, Service		休閒、文教類(D類) Leisure, Education		衛生、福利、 更生類(F類) Health, Welfare, Regeneration	
	件數 Cases	總樓地板面積 (平方公尺) Total Floor Area (m ²)	件數 Cases	總樓地板面積 (平方公尺) Total Floor Area (m ²)	件數 Cases	總樓地板面積 (平方公尺) Total Floor Area (m ²)
一〇四年一至十一月 Jan. - Nov., 2015	1,024	1,490,513	285	692,845	93	259,756
新北市 New Taipei City	52	173,150	12	37,333	3	7,179
臺北市 Taipei City	28	349,942	22	126,105	1	60
桃園市 Taoyuan City	55	94,307	34	145,439	8	11,687
臺中市 Taichung City	192	246,628	36	80,356	10	67,709
臺南市 Tainan City	155	65,276	15	49,991	13	43,416
高雄市 Kaohsiung City	204	73,837	22	50,517	9	22,678
臺灣省 Taiwan Prov.	313	220,537	139	201,273	47	105,786
宜蘭縣 Yilan C.	21	30,738	9	4,396	4	14,908
新竹縣 Hsinchu C.	26	24,877	16	43,480	10	22,035
苗栗縣 Miaoli C.	28	14,106	11	29,071	2	6,492
彰化縣 Changhua C.	47	20,051	25	24,492	8	12,151
南投縣 Nantou C.	11	3,984	7	11,891	10	19,249
雲林縣 Yunlin C.	45	13,536	19	13,946	2	17,514
嘉義縣 Chiayi C.	18	46,111	3	7,824	1	6,009
屏東縣 Pingtung C.	32	11,162	17	10,093	1	360
臺東縣 Taitung C.	7	3,823	6	10,969	6	1,120
花蓮縣 Hualien C.	16	5,652	9	15,658	—	—
澎湖縣 Penghu C.	29	14,434	2	804	2	2,178
基隆市 Keelung City	2	2,707	5	8,835	—	—
新竹市 Hsinchu City	20	14,681	7	17,028	—	—
嘉義市 Chiayi City	11	14,675	3	2,786	1	3,770
福建省 Fuchien Prov.	7	2,199	3	1,586	2	1,241
金門縣 Kinmen C.	5	1,957	2	1,101	1	798
連江縣 Lienchiang C.	2	242	1	485	1	443
國家公園管理處 N.P.Adm.	1	3,942	1	186	—	—
其他內政部 指定特設主 管建築機關 Other M.O.I. Const. Orgs.	17	260,695	1	59	—	—

TABLE 67. ISSUED BUILDING CONSTRUCTION LICENSE OF THE YEAR
- BY LOCALITY AND USE (CONT.)

公共集會類(A類) Assembly		宗教、殯葬類(E類) Religion, Funeral		危險物品類(I類) Hazard Contents		其他 Others	
件數 Cases	總樓地板面積 (平方公尺) Total Floor Area (m ²)	件數 Cases	總樓地板面積 (平方公尺) Total Floor Area (m ²)	件數 Cases	總樓地板面積 (平方公尺) Total Floor Area (m ²)	件數 Cases	總樓地板面積 (平方公尺) Total Floor Area (m ²)
21	126,232	119	133,812	31	17,451	2,150	3,060,828
1	618	6	20,510	1	358	60	308,291
1	51,419	1	216	—	—	17	13,041
1	4,368	12	12,674	3	3,745	44	361,411
—	—	7	4,805	2	914	107	104,874
3	14,043	11	18,796	4	4,557	532	549,054
2	47,867	14	12,830	5	973	108	344,101
11	7,574	65	63,180	13	6,657	1,258	1,369,815
1	81	2	1,883	—	—	22	7,689
—	—	7	14,660	1	533	67	108,545
—	—	4	9,495	—	—	54	42,255
—	—	6	2,200	7	4,879	192	143,276
—	—	6	9,243	1	171	67	38,877
2	360	10	11,300	1	219	403	618,318
1	328	1	165	1	127	165	130,255
2	2,129	12	4,441	1	100	184	202,979
1	169	4	1,366	—	—	32	20,409
1	247	2	1,626	—	—	31	17,812
3	4,260	6	2,472	—	—	6	18,228
—	—	2	1,589	—	—	6	1,401
—	—	1	79	1	628	9	13,254
—	—	2	2,661	—	—	20	6,517
2	343	3	801	—	—	5	485
2	343	3	801	—	—	5	485
—	—	—	—	—	—	—	—
—	—	—	—	—	—	—	—
—	—	—	—	3	247	19	9,756

表68. 核發建築物建造執照—按月別及構造別分

TABLE 68. ISSUED BUILDING CONSTRUCTION LICENSE - BY MONTH AND MATERIAL

年 (月) 別 Year (Month)	總計 Grand Total		鋼骨鋼筋混凝土構造 Steel Frame & Reinforced Concrete		混凝土構造 (含鋼筋混凝土構造) Reinforced Concrete	
	總樓地板面積 (平方公尺) Total Floor Area (m ²)	工程造價 (千元) Construction Cost (NT\$1,000)	總樓地板面積 (平方公尺) Total Floor Area (m ²)	工程造價 (千元) Construction Cost (NT\$1,000)	總樓地板面積 (平方公尺) Total Floor Area (m ²)	工程造價 (千元) Construction Cost (NT\$1,000)
九十五年 2006	36,664,413	267,312,199	3,981,978	32,230,864	28,169,000	204,444,750
九十六年 2007	34,732,493	265,738,929	3,432,350	29,476,759	27,170,986	209,466,147
九十七年 2008	26,166,355	205,553,677	2,281,922	18,180,109	20,376,501	164,441,531
九十八年 2009	19,915,953	151,163,768	1,639,709	13,832,261	15,448,595	119,364,115
九十九年 2010	31,174,017	246,976,514	2,766,716	22,702,009	23,226,966	183,507,913
一〇〇年 2011	34,148,423	278,145,137	2,842,385	24,699,083	26,333,369	214,634,370
一〇一年 2012	32,882,939	274,087,239	3,320,043	31,561,045	24,673,817	209,142,311
一〇二年 2013	39,760,495	350,522,002	2,775,489	26,812,948	30,966,264	277,361,909
一〇三年 2014	38,634,904	325,742,689	2,550,741	23,307,215	29,634,569	255,263,612
十一月 Nov.	2,803,700	24,094,264	69,653	456,387	2,269,816	20,682,417
十二月 Dec.	3,609,251	31,565,955	155,528	1,298,037	2,652,367	22,879,138
一〇四年 2015	29,357,828	247,545,359	2,628,348	23,223,207	21,632,606	190,358,261
一月 Jan.	3,494,040	28,940,830	99,580	876,833	2,836,900	25,029,750
二月 Feb.	2,462,604	20,253,578	399,136	3,829,850	1,609,711	14,028,144
三月 Mar.	2,364,330	18,991,639	201,007	1,801,378	1,771,660	15,134,915
四月 Apr.	2,306,546	19,238,806	194,667	1,955,616	1,754,917	14,892,515
五月 May	2,773,591	21,870,814	383,859	2,352,045	1,891,240	16,553,777
六月 June	3,701,468	37,200,012	198,852	1,104,819	3,066,036	31,855,998
七月 July	2,709,609	22,113,526	342,021	3,579,960	1,854,053	15,235,282
八月 Aug.	2,403,825	20,437,354	375,518	3,723,690	1,657,748	13,703,222
九月 Sept.	2,499,343	21,226,616	149,085	921,635	1,720,397	15,164,922
十月 Oct.	2,191,380	17,421,893	181,387	1,919,370	1,637,234	13,403,513
十一月 Nov.	2,451,092	19,850,291	103,236	1,158,011	1,832,710	15,356,223
較上月增減(%) VS. with Last Month	11.85	13.94	-43.09	-39.67	11.94	14.57
較上年同月增減(%) VS. with Last Year	-12.58	-17.61	48.21	153.73	-19.26	-25.75

鋼構造(94年以前為 鋼架構造) Steel		磚構造 Brick		木構造 Wooden		其他 Others	
總樓地板面積 (平方公尺) Total Floor Area (m ²)	工程造價 (千元) Construction Cost (NT\$1,000)	總樓地板面積 (平方公尺) Total Floor Area (m ²)	工程造價 (千元) Construction Cost (NT\$1,000)	總樓地板面積 (平方公尺) Total Floor Area (m ²)	工程造價 (千元) Construction Cost (NT\$1,000)	總樓地板面積 (平方公尺) Total Floor Area (m ²)	工程造價 (千元) Construction Cost (NT\$1,000)
4,236,672	29,477,657	182,790	693,428	28,125	106,384	65,848	359,116
3,895,789	25,861,181	168,267	658,154	28,911	97,962	36,190	178,726
3,271,227	22,055,298	182,550	650,051	28,145	99,840	26,010	126,848
2,623,168	17,223,876	139,471	509,877	31,873	104,495	33,137	129,144
4,868,625	39,615,016	167,049	624,092	56,668	153,655	87,993	373,829
4,642,872	37,326,627	140,802	473,611	52,482	143,218	136,513	868,228
4,659,354	32,559,418	149,348	498,522	37,093	107,394	43,284	218,549
5,762,295	45,447,467	148,474	493,347	51,226	169,741	56,747	236,590
6,185,070	46,177,860	105,705	361,903	39,184	119,729	119,635	512,370
454,546	2,921,932	8,053	26,922	1,128	3,199	504	3,407
773,837	7,296,514	9,238	32,594	1,510	4,351	16,771	55,321
4,854,824	33,022,216	85,334	283,028	29,016	87,806	127,700	570,841
550,090	2,998,454	3,280	12,918	1,486	5,057	2,704	17,818
437,746	2,336,384	12,242	45,549	947	2,803	2,822	10,848
374,046	1,993,949	9,970	33,889	151	528	7,496	26,980
341,182	2,333,814	10,672	34,674	2,727	10,258	2,381	11,929
458,892	2,767,922	3,596	13,984	371	1,598	35,633	181,488
422,021	4,174,033	5,329	24,384	333	1,346	8,897	39,432
481,263	3,204,366	10,240	27,020	9,987	28,066	12,045	38,832
338,440	2,882,721	10,884	37,766	1,784	5,295	19,451	84,660
610,771	5,083,432	5,464	16,565	7,835	23,114	5,791	16,948
336,952	1,946,623	4,832	11,438	3,089	8,850	27,886	132,099
503,421	3,300,518	8,825	24,841	306	891	2,594	9,807
49.40	69.55	82.64	117.18	-90.09	-89.93	-90.70	-92.58
10.75	12.96	9.59	-7.73	-72.87	-72.15	414.68	187.85

資料來源：本部營建署。

Source : Construction and Planning Agency, MOI.

表69. 核發建築物建造執照－按區域別及構造別分

TABLE 69. ISSUED BUILDING CONSTRUCTION LICENSE - BY LOCALITY AND MATERIAL

區域別 Locality	總計 Grand Total		鋼骨鋼筋混凝土構造 Steel Frame & Reinforced Concrete		混凝土構造 (含鋼筋混凝土構造) Reinforced Concrete	
	總樓地板面積 (平方公尺) Total Floor Area (m ²)	工程造價 (千元) Construction Cost (NT\$1,000)	總樓地板面積 (平方公尺) Total Floor Area (m ²)	工程造價 (千元) Construction Cost (NT\$1,000)	總樓地板面積 (平方公尺) Total Floor Area (m ²)	工程造價 (千元) Construction Cost (NT\$1,000)
一〇四年十一月 Nov., 2015	2,451,092	19,850,291	103,236	1,158,011	1,832,710	15,356,223
新北市 New Taipei City	266,787	3,395,540	—	—	259,405	3,293,156
臺北市 Taipei City	145,665	2,233,824	45,317	844,334	88,958	1,180,208
桃園市 Taoyuan City	375,275	2,880,605	1,238	7,474	299,702	2,404,511
臺中市 Taichung City	239,188	2,152,566	9,433	58,681	132,710	1,116,997
臺南市 Tainan City	207,952	1,019,810	8,707	46,268	116,869	661,201
高雄市 Kaohsiung City	328,687	2,579,872	1,203	6,881	305,878	2,446,303
臺灣省 Taiwan Prov.	808,755	5,094,797	34,703	179,304	615,562	4,159,994
宜蘭縣 Yilan C.	48,480	284,257	2,794	16,202	35,347	210,042
新竹縣 Hsinchu C.	64,955	349,832	1,850	9,253	41,792	233,637
苗栗縣 Miaoli C.	60,369	339,903	—	—	53,688	310,080
彰化縣 Changhua C.	96,564	565,742	13,432	67,562	80,003	493,942
南投縣 Nantou C.	59,862	313,214	8,290	43,938	38,693	207,858
雲林縣 Yunlin C.	109,984	559,824	4,941	24,958	47,584	265,459
嘉義縣 Chiayi C.	78,703	408,320	1,998	10,390	52,063	277,576
屏東縣 Pingtung C.	41,029	204,323	1,034	5,174	24,569	123,038
臺東縣 Taitung C.	30,513	156,386	—	—	28,431	147,077
花蓮縣 Hualien C.	28,527	162,833	124	596	27,338	156,916
澎湖縣 Penghu C.	11,683	58,169	92	461	11,377	56,873
基隆市 Keelung City	434	2,910	—	—	434	2,910
新竹市 Hsinchu City	158,694	1,571,615	—	—	155,529	1,558,385
嘉義市 Chiayi City	18,958	117,469	148	770	18,714	116,201
福建省 Fuchien Prov.	8,278	31,454	—	—	7,349	27,926
金門縣 Kinmen C.	8,130	30,838	—	—	7,201	27,310
連江縣 Lienchiang C.	148	616	—	—	148	616
國家公園管理處 N.P.Adm.	407	1,829	—	—	407	1,829
其他內政部 指定特設主 管建築機關 Other M.O.I. Const. Orgs.	70,098	459,994	2,635	15,069	5,870	64,098

鋼構造 Steel		磚構造 Brick		木構造 Wooden		其他 Others	
總樓地板面積 (平方公尺) Total Floor Area (m ²)	工程造價 (千元) Construction Cost (NT\$1,000)	總樓地板面積 (平方公尺) Total Floor Area (m ²)	工程造價 (千元) Construction Cost (NT\$1,000)	總樓地板面積 (平方公尺) Total Floor Area (m ²)	工程造價 (千元) Construction Cost (NT\$1,000)	總樓地板面積 (平方公尺) Total Floor Area (m ²)	工程造價 (千元) Construction Cost (NT\$1,000)
503,421	3,300,518	8,825	24,841	306	891	2,594	9,807
7,382	102,384	—	—	—	—	—	—
11,390	209,282	—	—	—	—	—	—
73,726	464,975	259	1,344	—	—	350	2,301
97,045	976,888	—	—	—	—	—	—
79,395	302,755	2,896	9,340	85	246	—	—
21,606	126,688	—	—	—	—	—	—
150,355	733,191	5,670	14,157	221	645	2,244	7,506
10,339	58,013	—	—	—	—	—	—
21,092	106,297	—	—	221	645	—	—
6,492	29,050	189	773	—	—	—	—
352	1,178	2,777	3,060	—	—	—	—
12,693	60,767	186	651	—	—	—	—
54,243	258,223	972	3,678	—	—	2,244	7,506
23,739	116,879	903	3,475	—	—	—	—
15,284	75,559	142	552	—	—	—	—
1,921	8,679	161	630	—	—	—	—
1,065	5,321	—	—	—	—	—	—
—	—	214	835	—	—	—	—
—	—	—	—	—	—	—	—
3,039	12,727	126	503	—	—	—	—
96	498	—	—	—	—	—	—
929	3,528	—	—	—	—	—	—
929	3,528	—	—	—	—	—	—
—	—	—	—	—	—	—	—
61,593	380,827	—	—	—	—	—	—

資料來源：本部營建署。

Source : Construction and Planning Agency, MOI.

表70. 核發建築物拆除執照—按月別及用途別分

年 (月) 別 Year (Month)	總計 Grand Total			件數 Cases
	件數 Cases	宅數 Houses	總樓地板面積 (平方公尺) Total Floor Area (m ²)	
九十五年 2006	2,065	3,161	1,645,123	1,119
九十六年 2007	2,136	4,173	2,391,170	1,129
九十七年 2008	1,752	4,012	1,934,243	863
九十八年 2009	1,772	3,870	1,585,362	876
九十九年 2010	2,520	5,521	2,543,820	1,325
一〇〇年 2011	2,376	5,563	2,379,930	1,138
一〇一年 2012	2,529	4,679	2,208,117	1,199
一〇二年 2013	2,882	5,669	2,424,531	1,448
一〇三年 2014	2,668	5,436	2,071,815	1,401
十一月 Nov.	211	494	188,631	122
十二月 Dec.	206	347	139,649	101
一〇四年 2015	2,161	4,625	1,632,693	1,091
一月 Jan.	199	385	140,042	110
二月 Feb.	138	226	73,150	75
三月 Mar.	186	357	126,251	86
四月 Apr.	185	393	106,954	88
五月 May	211	367	224,744	112
六月 June	185	478	128,626	86
七月 July	230	337	158,531	102
八月 Aug.	208	854	223,136	93
九月 Sept.	210	323	165,538	105
十月 Oct.	208	582	142,727	121
十一月 Nov.	201	323	142,994	113
較上月增減(%) VS. with Last Month	-3.37	-44.50	0.19	-6.61
較上年同月增減(%) VS. with Last Year	-4.74	-34.62	-24.19	-7.38

資料來源：本部營建署。

TABLE 70. ISSUED BUILDING DEMOLITION LICENSE
- BY MONTH AND USE

住宅 Housing		其他 Others		
宅數 Houses	總樓地板面積 (平方公尺) Total Floor Area (m ²)	件數 Cases	宅數 Houses	總樓地板面積 (平方公尺) Total Floor Area (m ²)
2,035	346,403	946	1,126	1,298,720
2,648	418,589	1,007	1,525	1,972,581
2,763	388,904	889	1,249	1,545,339
2,486	353,027	896	1,384	1,232,335
3,925	580,958	1,195	1,596	1,962,862
3,034	428,627	1,238	2,529	1,951,303
3,002	461,780	1,330	1,677	1,746,337
3,731	565,135	1,434	1,938	1,859,396
3,792	553,996	1,267	1,644	1,517,819
384	77,024	89	110	111,607
228	35,513	105	119	104,136
3,245	411,676	1,070	1,380	1,221,017
283	41,581	89	102	98,461
153	19,818	63	73	53,332
243	30,081	100	114	96,170
222	25,742	97	171	81,212
249	32,015	99	118	192,729
366	46,551	99	112	82,075
194	32,939	128	143	125,592
722	64,887	115	132	158,249
181	24,317	105	142	141,221
403	49,505	87	179	93,222
229	44,240	88	94	98,754
-43.18	-10.64	1.15	-47.49	5.93
-40.36	-42.56	-1.12	-14.55	-11.52

Source : Construction and Planning Agency, MOI.

表 71. 核發建築物拆除執照－按區域別及用途別分

區域別 Locality	總計 Grand Total			件數 Cases
	件數 Cases	宅數 Houses	總樓地板面積 (平方公尺) Total Floor Area (m ²)	
一〇四年十一月 Nov., 2015	201	323	142,994	113
新北市 New Taipei City	12	23	4,757	8
臺北市 Taipei City	9	90	27,846	8
桃園市 Taoyuan City	9	7	20,565	1
臺中市 Taichung City	32	35	10,529	26
臺南市 Tainan City	33	37	13,148	18
高雄市 Kaohsiung City	27	39	41,011	9
臺灣省 Taiwan Prov.	78	91	25,107	43
宜蘭縣 Yilan C.	4	3	1,010	2
新竹縣 Hsinchu C.	5	5	812	3
苗栗縣 Miaoli C.	7	7	3,434	2
彰化縣 Changhua C.	25	28	10,064	12
南投縣 Nantou C.	3	3	495	2
雲林縣 Yunlin C.	3	6	1,153	1
嘉義縣 Chiayi C.	2	2	624	1
屏東縣 Pingtung C.	5	5	968	3
臺東縣 Taitung C.	—	—	—	—
花蓮縣 Hualien C.	4	7	818	2
澎湖縣 Penghu C.	4	4	529	4
基隆市 Keelung City	3	6	792	2
新竹市 Hsinchu City	4	6	712	2
嘉義市 Chiayi City	9	9	3,696	7
福建省 Fuchien Prov.	—	—	—	—
金門縣 Kinmen C.	—	—	—	—
連江縣 Lienchiang C.	—	—	—	—
國家公園管理處 N.P.Adm.	—	—	—	—
其他內政部 指定特設主 管建築機關 Other M.O.I. Const. Orgs.	1	1	31	—

資料來源：本部營建署。

TABLE 71. ISSUED BUILDING DEMOLITION LICENSE
- BY LOCALITY AND USE

住宅 Housing		其他 Others		
宅數 Houses	總樓地板面積 (平方公尺) Total Floor Area (m ²)	件數 Cases	宅數 Houses	總樓地板面積 (平方公尺) Total Floor Area (m ²)
229	44,240	88	94	98,754
14	2,165	4	9	2,592
88	24,142	1	2	3,704
1	85	8	6	20,480
28	3,021	6	7	7,508
20	3,768	15	17	9,380
20	2,000	18	19	39,011
58	9,059	35	33	16,048
2	194	2	1	816
3	623	2	2	189
2	338	5	5	3,096
14	3,188	13	14	6,876
2	330	1	1	165
4	567	2	2	586
1	211	1	1	413
3	606	2	2	362
—	—	—	—	—
5	281	2	2	537
4	529	—	—	—
5	659	1	1	133
5	330	2	1	382
8	1,203	2	1	2,493
—	—	—	—	—
—	—	—	—	—
—	—	—	—	—
—	—	—	—	—
—	—	—	—	—
—	—	—	—	—
—	—	1	1	31

Source : Construction and Planning Agency, MOI.

表72. 核發建築物使用執照—按月別及用途別分

年 (月) 別 Year (Month)	總計 Grand Total		住宿類(H類) Residential		
	總件數 Total Cases	總樓地板面積 (平方公尺) Total Floor Area (m ²)	住宅(H-2類) Houses		
			件數 Cases	宅數 Houses	總樓地板面積 (平方公尺) Total Floor Area (m ²)
九十五年 2006	37,978	36,202,229	29,177	124,120	20,802,938
九十六年 2007	34,797	36,024,385	27,608	130,596	21,578,032
九十七年 2008	27,376	32,717,134	20,804	111,202	18,414,605
九十八年 2009	16,770	26,534,930	11,777	75,870	13,517,972
九十九年 2010	22,293	24,013,834	17,418	71,875	13,315,090
一〇〇年 2011	26,250	25,885,034	20,642	71,565	13,253,304
一〇一年 2012	26,903	27,761,024	21,135	80,653	15,743,721
一〇二年 2013	28,014	28,771,809	22,372	86,438	16,887,729
一〇三年 2014	28,806	31,718,120	23,032	91,883	18,109,432
十一月 Nov.	2,591	2,791,852	2,128	9,408	1,805,602
十二月 Dec.	3,230	3,638,510	2,608	9,825	2,020,294
一〇四年 2015	26,053	29,282,448	21,022	89,961	17,185,009
一月 Jan.	2,313	2,018,928	1,872	6,414	1,223,630
二月 Feb.	2,274	2,004,735	1,873	6,388	1,276,200
三月 Mar.	2,154	2,124,330	1,728	6,419	1,282,589
四月 Apr.	2,186	2,745,683	1,777	8,212	1,467,134
五月 May	2,568	2,982,453	2,089	7,357	1,452,352
六月 June	2,281	2,236,928	1,817	6,810	1,287,735
七月 July	2,683	3,101,042	2,103	9,221	1,802,645
八月 Aug.	1,981	2,548,724	1,584	6,585	1,279,326
九月 Sept.	2,362	2,691,102	1,872	7,919	1,563,648
十月 Oct.	2,494	3,552,309	2,041	13,095	2,406,451
十一月 Nov.	2,757	3,276,214	2,266	11,541	2,143,299
較上月增減(%) VS. with Last Month	10.55	-7.77	11.02	-11.87	-10.94
較上年同月增減(%) VS. with Last Year	6.41	17.35	6.48	22.67	18.70

資料來源：本部營建署。

說明：1. 95年起依「建築物使用類組及變更使用辦法」分類。
2. 自95年起數字包括內政部指定特設主管建築機關資料。

TABLE 72. ISSUED BUILDING USAGE LICENSE - BY MONTH AND USE

Lodging		商業類(B類) Commerce		工業、倉儲類 (C類) Industry, Storage	
宿舍安養(H-1) Dormitory, Care					
件數 Cases	總樓地板面積 (平方公尺) Total Floor Area (m ²)	件數 Cases	總樓地板面積 (平方公尺) Total Floor Area (m ²)	件數 Cases	總樓地板面積 (平方公尺) Total Floor Area (m ²)
280	351,842	2,249	2,969,856	2,009	5,658,325
208	603,820	679	918,106	2,034	6,163,143
117	233,455	175	1,002,028	2,205	5,355,333
85	441,861	120	1,191,590	1,421	4,821,728
47	194,565	113	563,213	1,455	4,424,911
64	236,246	130	859,465	1,770	6,013,972
72	170,315	168	613,795	1,744	5,054,628
66	188,158	136	627,985	1,760	5,086,044
81	133,473	141	1,453,133	1,742	5,259,698
7	3,897	15	86,772	126	302,717
5	3,278	16	284,926	167	435,806
60	253,203	118	1,001,010	1,555	4,665,485
5	4,849	9	123,118	117	249,800
5	33,214	11	33,735	121	340,600
2	145	14	123,239	130	342,123
8	18,896	13	32,459	107	442,509
7	15,687	11	239,284	142	541,801
8	18,882	7	44,919	137	468,426
9	38,843	9	31,167	185	680,094
5	50,731	17	135,245	119	277,096
4	40,420	7	77,298	186	336,638
2	9,702	6	89,651	163	555,557
5	21,834	14	70,895	148	430,841
150.00	125.05	133.33	-20.92	-9.20	-22.45
-28.57	460.28	-6.67	-18.30	17.46	42.32

Source : Construction and Planning Agency, MOI.

Note : 1.The figures are reclassified according to Architecture Usage Classification and Change Usage regulation since 2006.
2.The figures include the data of M.O.I. Const. Orgs. since 2006.

表72. 核發建築物使用執照—按月別及用途別分(續)

TABLE 72. ISSUED BUILDING USAGE LICENSE - BY MONTH AND USE(CONT.)

年 (月) 別 Year (Month)	辦公、服務類(G類) Business, Service		休閒、文教類(D類) Leisure, Education		衛生、福利、 更生類(F類) Health, Welfare, Regeneration	
	件數 Cases	總樓地板面積 (平方公尺) Total Floor Area (m ²)	件數 Cases	總樓地板面積 (平方公尺) Total Floor Area (m ²)	件數 Cases	總樓地板面積 (平方公尺) Total Floor Area (m ²)
九十五年 2006	1,530	2,310,545	579	1,963,544	148	494,289
九十六年 2007	1,801	2,772,328	601	1,998,771	137	425,343
九十七年 2008	1,816	3,549,581	615	2,058,782	145	583,728
九十八年 2009	1,243	2,582,687	613	2,227,010	111	353,167
九十九年 2010	1,047	2,076,337	498	1,284,411	105	266,410
一〇〇年 2011	1,213	1,329,646	561	1,497,456	124	399,191
一〇一年 2012	1,230	1,932,119	613	1,517,068	122	298,172
一〇二年 2013	1,099	1,946,248	456	1,364,936	112	258,107
一〇三年 2014	1,087	1,922,403	394	1,266,778	118	514,640
十一月 Nov.	84	153,782	30	114,311	5	2,611
十二月 Dec.	104	125,928	38	60,234	9	12,661
一〇四年 2015	835	2,062,534	376	1,215,379	106	460,313
一月 Jan.	65	171,503	37	53,159	5	8,814
二月 Feb.	55	40,761	27	36,962	8	32,149
三月 Mar.	76	118,807	38	133,172	5	7,525
四月 Apr.	91	437,427	41	171,938	6	44,709
五月 May	92	357,635	24	88,368	9	28,996
六月 June	70	68,143	34	132,721	9	24,912
七月 July	109	91,610	34	164,672	19	63,983
八月 Aug.	67	392,417	40	86,008	14	137,561
九月 Sept.	67	251,885	37	118,290	11	20,011
十月 Oct.	74	64,062	29	86,955	7	68,679
十一月 Nov.	69	68,284	35	143,134	13	22,974
較上月增減(%) VS. with Last Month	-6.76	6.59	20.69	64.61	85.71	-66.55
較上年同月增減(%) VS. with Last Year	-17.86	-55.60	16.67	25.21	160.00	779.89

公共集會類(A類) Assembly		宗教、殯葬類(E類) Religion, Funeral		危險物品類(I類) Hazard Contents		其他 Others	
件數 Cases	總樓地板面積 (平方公尺) Total Floor Area (m ²)	件數 Cases	總樓地板面積 (平方公尺) Total Floor Area (m ²)	件數 Cases	總樓地板面積 (平方公尺) Total Floor Area (m ²)	件數 Cases	總樓地板面積 (平方公尺) Total Floor Area (m ²)
57	84,564	118	173,524	45	17,426	1,786	1,375,376
40	60,293	151	170,402	50	30,148	1,488	1,303,999
38	109,933	164	215,577	63	32,678	1,234	1,161,434
37	198,626	146	234,140	45	16,285	1,172	949,864
51	61,873	169	215,777	28	10,723	1,362	1,600,524
43	59,356	155	182,354	26	16,430	1,522	2,037,614
35	41,973	136	279,567	27	18,909	1,621	2,090,757
34	164,866	154	189,318	43	51,270	1,782	2,007,148
20	85,342	132	225,778	33	30,804	2,026	2,716,639
2	974	12	28,342	3	2,776	179	290,068
3	1,416	9	10,343	1	264	270	683,360
32	72,855	100	127,490	29	21,441	1,820	2,217,729
2	2,481	10	10,607	1	563	190	170,404
—	—	10	9,969	5	2,459	159	198,686
3	6,716	3	3,091	2	1,255	153	105,668
5	21,080	6	3,660	3	4,339	129	101,532
6	4,347	14	12,892	7	5,408	167	235,683
1	2,161	11	10,097	2	89	185	178,843
2	23,142	12	21,963	3	1,592	198	181,331
3	5,723	9	19,439	—	—	123	165,178
3	1,252	12	13,416	1	574	162	267,670
4	1,747	7	8,458	3	4,057	158	256,990
3	4,206	6	13,898	2	1,105	196	355,744
-25.00	140.76	-14.29	64.32	-33.33	-72.76	24.05	38.43
50.00	331.83	-50.00	-50.96	-33.33	-60.19	9.50	22.64

表73. 核發建築物使用執照—按區域別及用途別分

區域別 Locality	總計 Grand Total		住宿類(H類) Residential		
	總件數 Total Cases	總樓地板面積 (平方公尺) Total Floor Area (m ²)	住宅(H2) Houses		
			件數 Cases	宅數 Houses	總樓地板面積 (平方公尺) Total Floor Area (m ²)
一〇四年十一月 Nov., 2015	2,757	3,276,214	2,266	11,541	2,143,299
新北市 New Taipei City	58	258,303	33	979	153,946
臺北市 Taipei City	28	139,380	17	369	82,469
桃園市 Taoyuan City	155	443,553	122	1,529	302,492
臺中市 Taichung City	288	537,335	232	1,964	414,924
臺南市 Tainan City	594	387,522	536	2,058	309,889
高雄市 Kaohsiung City	223	365,761	168	1,604	311,596
臺灣省 Taiwan Prov.	1,376	1,072,712	1,129	2,846	546,142
宜蘭縣 Yilan C.	115	67,947	101	196	43,039
新竹縣 Hsinchu C.	82	154,876	72	714	135,729
苗栗縣 Miaoli C.	103	112,665	90	618	90,679
彰化縣 Changhua C.	204	108,168	166	336	72,911
南投縣 Nantou C.	91	104,088	78	126	26,448
雲林縣 Yunlin C.	185	194,863	116	186	34,995
嘉義縣 Chiayi C.	182	118,868	153	179	36,154
屏東縣 Pingtung C.	194	110,168	160	203	41,976
臺東縣 Taitung C.	23	12,393	19	22	4,582
花蓮縣 Hualien C.	73	23,483	67	72	18,940
澎湖縣 Penghu C.	35	9,317	33	33	8,672
基隆市 Keelung City	3	7,541	2	10	2,158
新竹市 Hsinchu City	40	33,969	29	104	17,312
嘉義市 Chiayi City	46	14,366	43	47	12,547
福建省 Fuchien Prov.	21	18,058	21	184	18,058
金門縣 Kinmen C.	21	18,058	21	184	18,058
連江縣 Lienchiang C.	—	—	—	—	—
國家公園管理處 N.P.Adm.	3	1,159	3	3	1,159
其他內政部 指定特設主 管建築機關 Other M.O.I. Const. Orgs.	11	52,431	5	5	2,624

資料來源：本部營建署。

TABLE 73. ISSUED BUILDING USAGE LICENSE
- BY LOCALITY AND USE

Lodging		商業類(B類) Commerce		工業、倉儲類 (C類) Industry, Storage	
宿舍安養(H1) Dormitory, Care					
件數 Cases	總樓地板面積 (平方公尺) Total Floor Area (m ²)	件數 Cases	總樓地板面積 (平方公尺) Total Floor Area (m ²)	件數 Cases	總樓地板面積 (平方公尺) Total Floor Area (m ²)
5	21,834	14	70,895	148	430,841
—	—	1	358	9	80,438
—	—	1	33,561	2	20,264
—	—	1	262	21	79,745
1	596	4	8,166	18	26,522
1	744	—	—	10	35,873
2	639	3	2,976	23	8,530
1	19,855	4	25,572	60	139,336
—	—	2	16,878	5	3,787
—	—	—	—	3	8,395
—	—	—	—	7	16,836
—	—	—	—	12	22,533
—	—	—	—	4	6,818
—	—	—	—	10	32,681
—	—	—	—	3	6,138
1	19,855	—	—	6	19,281
—	—	1	7,550	—	—
—	—	—	—	1	1,344
—	—	—	—	—	—
—	—	—	—	1	5,383
—	—	—	—	7	15,973
—	—	1	1,144	1	167
—	—	—	—	—	—
—	—	—	—	—	—
—	—	—	—	—	—
—	—	—	—	—	—
—	—	—	—	5	40,133

Source : Construction and Planning Agency, MOI.

表73. 核發建築物使用執照—按區域別及用途別分(續)

區域別 Locality		辦公、服務類(G類) Business, Service		休閒、文教類(D類) Leisure, Education		衛生、福利、更生類(F類) Health, Welfare, Regeneration	
		件數 Cases	總樓地板面積 (平方公尺) Total Floor Area (m ²)	件數 Cases	總樓地板面積 (平方公尺) Total Floor Area (m ²)	件數 Cases	總樓地板面積 (平方公尺) Total Floor Area (m ²)
一〇四年十一月 Nov., 2015		69	68,284	35	143,134	13	22,974
新北市	New Taipei City	9	11,731	1	95	1	2,747
臺北市	Taipei City	2	451	3	1,771	—	—
桃園市	Taoyuan City	4	30,448	2	8,050	3	3,604
臺中市	Taichung City	15	9,407	6	18,881	2	6,223
臺南市	Tainan City	8	2,795	1	3,584	—	—
高雄市	Kaohsiung City	7	1,246	9	5,252	2	2,492
臺灣省	Taiwan Prov.	24	12,206	13	105,501	5	7,908
宜蘭縣	Yilan C.	1	70	1	48	—	—
新竹縣	Hsinchu C.	2	983	2	6,827	1	1,827
苗栗縣	Miaoli C.	1	1,340	1	2,637	—	—
彰化縣	Changhua C.	4	675	2	4,406	1	649
南投縣	Nantou C.	1	243	1	64,583	1	2,310
雲林縣	Yunlin C.	3	2,909	1	720	1	879
嘉義縣	Chiayi C.	1	1,208	1	24,582	—	—
屏東縣	Pingtung C.	3	1,662	4	1,698	1	2,243
臺東縣	Taitung C.	—	—	—	—	—	—
花蓮縣	Hualien C.	4	2,222	—	—	—	—
澎湖縣	Penghu C.	2	645	—	—	—	—
基隆市	Keelung City	—	—	—	—	—	—
新竹市	Hsinchu City	2	249	—	—	—	—
嘉義市	Chiayi City	—	—	—	—	—	—
福建省	Fuchien Prov.	—	—	—	—	—	—
金門縣	Kinmen C.	—	—	—	—	—	—
連江縣	Lienchiang C.	—	—	—	—	—	—
國家公園管理處	N.P.Adm.	—	—	—	—	—	—
其他內政部 指定特設主 管建築機關	Other M.O.I. Const. Orgs.	—	—	—	—	—	—

TABLE 73. ISSUED BUILDING USAGE LICENSE - BY LOCALITY AND USE (CONT.)

公共集會類(A類) Assembly		宗教、殯葬類(E類) Religion, Funeral		危險物品類(I類) Hazard Contents		其他 Others	
		件數 Cases	總樓地板面積 (平方公尺) Total Floor Area (m ²)	件數 Cases	總樓地板面積 (平方公尺) Total Floor Area (m ²)	件數 Cases	總樓地板面積 (平方公尺) Total Floor Area (m ²)
3	4,206	6	13,898	2	1,105	196	355,744
—	—	—	—	—	—	4	8,988
—	—	—	—	—	—	3	864
—	—	—	—	—	—	2	18,952
—	—	1	6,705	—	—	9	45,911
—	—	1	852	1	107	36	33,678
—	—	—	—	—	—	9	33,030
3	4,206	4	6,341	1	998	132	204,647
—	—	2	3,689	—	—	3	436
1	530	—	—	—	—	1	585
—	—	—	—	—	—	4	1,173
—	—	—	—	1	998	18	5,996
—	—	1	2,144	—	—	5	1,542
—	—	—	—	—	—	54	122,679
1	2,699	—	—	—	—	23	48,087
—	—	—	—	—	—	19	23,453
—	—	—	—	—	—	3	261
1	977	—	—	—	—	—	—
—	—	—	—	—	—	—	—
—	—	—	—	—	—	—	—
—	—	—	—	—	—	2	435
—	—	1	508	—	—	—	—
—	—	—	—	—	—	—	—
—	—	—	—	—	—	—	—
—	—	—	—	—	—	—	—
—	—	—	—	—	—	—	—
—	—	—	—	—	—	1	9,674

表74. 核發建築物使用執照年累計—按區域別及用途別分

TABLE 74. ISSUED BUILDING USAGE LICENSE OF THE YEAR - BY LOCALITY AND USE

區域別 Locality	總計 Grand Total		住宿類(H類) Residential		
			住宅(H2)		
	總件數 Total Cases	總樓地板面積 (平方公尺) Total Floor Area (m ²)	件數 Cases	宅數 Houses	總樓地板面積 (平方公尺) Total Floor Area (m ²)
一〇四年一至十一月 Jan. - Nov., 2015	26,053	29,282,448	21,022	89,961	17,185,009
新北市 New Taipei City	537	3,522,816	346	14,630	2,386,957
臺北市 Taipei City	275	2,028,208	155	5,003	903,431
桃園市 Taoyuan City	1,485	4,363,012	1,127	14,011	2,543,650
臺中市 Taichung City	2,951	4,222,861	2,333	13,841	2,965,802
臺南市 Tainan City	5,316	2,608,597	4,433	7,879	1,618,987
高雄市 Kaohsiung City	2,310	3,010,412	1,795	9,311	1,769,396
臺灣省 Taiwan Prov.	12,837	8,700,154	10,603	24,263	4,868,388
宜蘭縣 Yilan C.	1,494	641,288	1,342	2,297	463,216
新竹縣 Hsinchu C.	789	1,412,511	633	4,465	890,017
苗栗縣 Miaoli C.	1,027	905,611	906	3,046	556,910
彰化縣 Changhua C.	2,056	1,274,041	1,669	2,795	575,192
南投縣 Nantou C.	916	399,184	797	1,122	227,277
雲林縣 Yunlin C.	1,592	1,010,147	1,134	1,714	349,827
嘉義縣 Chiayi C.	1,123	547,749	887	1,101	206,340
屏東縣 Pingtung C.	1,660	834,985	1,340	1,764	365,744
臺東縣 Taitung C.	473	161,880	397	419	94,181
花蓮縣 Hualien C.	711	230,908	656	697	173,217
澎湖縣 Penghu C.	296	99,420	262	270	68,560
基隆市 Keelung City	55	168,290	34	495	94,630
新竹市 Hsinchu City	299	849,334	228	3,558	672,197
嘉義市 Chiayi City	346	164,806	318	520	131,080
福建省 Fuchien Prov.	219	137,598	193	979	114,545
金門縣 Kinmen C.	212	128,053	189	974	113,723
連江縣 Lienchiang C.	7	9,545	4	5	822
國家公園管理處 N.P.Adm.	31	11,910	26	32	9,157
其他內政部 指定特設主 管建築機關 Other M.O.I. Const. Orgs.	92	676,880	11	12	4,696

Lodging		商業類(B類) Commerce		工業、倉儲類 (C類) Industry, Storage	
宿舍安養(H1) Dormitory, Care					
件數 Cases	總樓地板面積 (平方公尺) Total Floor Area (m ²)	件數 Cases	總樓地板面積 (平方公尺) Total Floor Area (m ²)	件數 Cases	總樓地板面積 (平方公尺) Total Floor Area (m ²)
60	253,203	118	1,001,010	1,555	4,665,485
2	22,849	8	51,528	70	434,452
7	32,330	10	142,462	8	38,300
8	22,717	10	339,498	228	907,043
4	14,640	27	80,835	184	470,336
6	6,891	7	9,462	212	523,345
10	39,736	11	36,828	197	378,528
21	107,073	43	339,619	606	1,307,175
—	—	11	48,330	68	83,553
1	13,953	1	54	47	164,128
1	1,284	4	167,754	48	128,256
1	8,374	4	8,175	164	403,173
2	243	4	14,227	32	43,971
—	—	1	21,465	106	112,190
4	38,682	—	—	43	88,883
3	27,390	—	—	32	156,517
1	281	7	35,687	13	7,304
5	5,117	4	5,665	9	9,008
—	—	3	18,484	10	2,732
1	3,420	—	—	6	26,254
1	7,413	1	1,541	21	72,933
1	916	3	18,237	7	8,273
1	96	1	297	2	908
1	96	1	297	2	908
—	—	—	—	—	—
—	—	—	—	—	—
1	6,871	1	481	48	605,398

資料來源：本部營建署。

Source : Construction and Planning Agency, MOI.

表74. 核發建築物使用執照年累計—按區域別及用途別分(續)

區域別 Locality	辦公、服務類(G類) Business, Service		休閒、文教類(D類) Leisure, Education		衛生、福利、 更生類(F類) Health, Welfare, Regeneration	
	件數 Cases	總樓地板面積 (平方公尺) Total Floor Area (m ²)	件數 Cases	總樓地板面積 (平方公尺) Total Floor Area (m ²)	件數 Cases	總樓地板面積 (平方公尺) Total Floor Area (m ²)
一〇四年一至十一月 Jan. - Nov., 2015	835	2,062,534	376	1,215,379	106	460,313
新北市 New Taipei City	40	196,836	35	311,389	8	79,386
臺北市 Taipei City	33	763,178	33	80,342	1	1,221
桃園市 Taoyuan City	36	143,535	26	90,873	14	46,393
臺中市 Taichung City	195	278,713	55	163,999	14	85,345
臺南市 Tainan City	140	29,315	24	58,484	11	41,884
高雄市 Kaohsiung City	113	153,901	37	178,247	16	155,154
臺灣省 Taiwan Prov.	258	450,145	151	312,818	40	50,414
宜蘭縣 Yilan C.	19	23,460	27	12,561	1	1,932
新竹縣 Hsinchu C.	29	251,763	16	45,924	8	16,265
苗栗縣 Miaoli C.	12	13,949	11	16,968	2	1,562
彰化縣 Changhua C.	30	62,458	17	32,657	10	12,006
南投縣 Nantou C.	18	8,289	7	66,871	2	3,602
雲林縣 Yunlin C.	29	25,967	11	14,854	2	2,029
嘉義縣 Chiayi C.	25	12,663	7	29,061	1	848
屏東縣 Pingtung C.	31	14,656	22	31,066	6	7,746
臺東縣 Taitung C.	13	3,632	8	4,311	2	251
花蓮縣 Hualien C.	11	9,794	4	10,767	—	—
澎湖縣 Penghu C.	14	4,309	3	3,440	—	—
基隆市 Keelung City	3	1,076	4	10,280	1	801
新竹市 Hsinchu City	18	15,941	8	30,603	5	3,372
嘉義市 Chiayi City	6	2,188	6	3,455	—	—
福建省 Fuchien Prov.	6	10,301	9	8,843	1	153
金門縣 Kinmen C.	5	4,751	7	5,670	1	153
連江縣 Lienchiang C.	1	5,550	2	3,173	—	—
國家公園管理處 N.P.Adm.	1	454	2	1,334	—	—
其他內政部 指定特設主 管建築機關 Other M.O.I. Const. Orgs.	13	36,156	4	9,050	1	363

TABLE 74. ISSUED BUILDING USAGE LICENSE OF THE YEAR
- BY LOCALITY AND USE (CONT.)

公共集會類(A類) Assembly		宗教、殯葬類(E類) Religion, Funeral		危險物品類(I類) Hazard Contents		其他 Others	
件數 Cases	總樓地板面積 (平方公尺) Total Floor Area (m ²)	件數 Cases	總樓地板面積 (平方公尺) Total Floor Area (m ²)	件數 Cases	總樓地板面積 (平方公尺) Total Floor Area (m ²)	件數 Cases	總樓地板面積 (平方公尺) Total Floor Area (m ²)
32	72,855	100	127,490	29	21,441	1,820	2,217,729
—	—	8	16,394	2	1,667	18	21,358
—	—	1	2,266	—	—	27	64,678
2	1,122	7	4,774	3	4,311	24	259,096
—	—	11	26,486	2	2,308	126	134,397
2	333	14	17,158	4	4,106	463	298,632
—	—	10	8,756	2	1,158	119	288,708
28	71,400	49	51,656	9	4,297	1,029	1,137,169
1	25	5	4,839	—	—	20	3,372
3	1,258	2	2,527	—	—	49	26,622
2	1,641	3	1,944	—	—	38	15,343
2	304	8	7,950	5	3,277	146	160,475
2	5,001	6	16,529	—	—	46	13,174
1	396	1	99	1	51	306	483,269
1	2,699	6	4,683	1	273	148	163,617
7	50,731	7	5,895	1	37	211	175,203
1	492	3	1,488	—	—	28	14,253
7	7,390	2	1,208	1	659	12	8,083
—	—	3	1,549	—	—	1	346
—	—	2	2,437	—	—	4	29,392
1	1,463	—	—	—	—	16	43,871
—	—	1	508	—	—	4	149
—	—	—	—	1	280	5	2,175
—	—	—	—	—	280	5	2,175
—	—	—	—	—	—	—	—
—	—	—	—	—	—	2	965
—	—	—	—	6	3,314	7	10,551

表75. 核發建築物使用執照—按月別及構造別分

年 (月) 別 Year (Month)	總 計 Grand Total		鋼骨鋼筋混凝土構造 Steel Frame & Reinforced Concrete		混凝土構造 (含鋼筋混凝土構造) Reinforced Concrete	
	總樓地板面積 (平方公尺) Total Floor Area (m ²)	工程造價 (千元) Construction Cost (NT\$1,000)	總樓地板面積 (平方公尺) Total Floor Area (m ²)	工程造價 (千元) Construction Cost (NT\$1,000)	總樓地板面積 (平方公尺) Total Floor Area (m ²)	工程造價 (千元) Construction Cost (NT\$1,000)
九十五年 2006	36,202,229	244,845,529	2,756,303	20,457,343	30,001,164	203,681,945
九十六年 2007	36,024,385	254,004,222	3,075,708	21,826,477	29,443,170	211,978,853
九十七年 2008	32,717,134	246,476,575	2,085,985	15,339,383	26,910,688	206,303,433
九十八年 2009	26,534,930	213,321,500	2,933,172	25,175,671	20,635,417	167,269,319
九十九年 2010	24,013,834	185,920,181	2,884,144	23,293,972	17,404,202	136,401,363
一〇〇年 2011	25,885,034	190,240,394	2,277,772	18,204,808	19,261,070	144,737,134
一〇一年 2012	27,761,024	215,963,640	2,260,855	20,862,806	21,216,710	166,701,630
一〇二年 2013	28,771,809	230,495,695	2,495,094	22,505,240	22,161,462	182,811,278
一〇三年 2014	31,718,120	267,940,432	2,727,407	23,983,007	22,976,841	195,978,832
十一月 Nov.	2,791,852	22,540,155	95,456	927,120	2,280,680	19,233,711
十二月 Dec.	3,638,510	34,537,363	268,918	2,656,012	2,143,285	17,215,176
一〇四年 2015	29,282,448	243,235,647	2,005,787	18,908,247	21,732,451	182,128,896
一月 Jan.	2,018,928	16,080,895	68,237	437,158	1,501,310	11,836,296
二月 Feb.	2,004,735	16,189,355	94,568	914,770	1,608,850	13,698,260
三月 Mar.	2,124,330	17,597,492	232,879	2,704,938	1,429,766	11,376,774
四月 Apr.	2,745,683	25,951,110	167,271	1,556,256	1,884,755	16,074,361
五月 May	2,982,453	24,552,054	226,582	1,730,688	2,180,719	18,012,476
六月 June	2,236,928	17,477,680	209,167	2,187,242	1,573,008	12,345,508
七月 July	3,101,042	24,055,671	123,943	1,118,423	2,170,907	17,958,754
八月 Aug.	2,548,724	20,600,440	255,924	2,730,946	1,914,875	15,585,798
九月 Sept.	2,691,102	22,320,462	184,735	2,021,844	2,005,014	16,956,638
十月 Oct.	3,552,309	31,918,432	251,342	1,750,565	2,875,704	26,288,831
十一月 Nov.	3,276,214	26,492,056	191,139	1,755,417	2,587,543	21,995,200
較上月增減(%) VS. with Last Month	-7.77	-17.00	-23.95	0.28	-10.02	-16.33
較上年同月增減(%) VS. with Last Year	17.35	17.53	100.24	89.34	13.45	14.36

資料來源：本部營建署。

TABLE 75. ISSUED BUILDING USAGE LICENSE
- BY MONTH AND MATERIAL

鋼構造(94年以前為 鋼架構造) Steel		磚構造 Brick		木構造 Wooden		其 他 Others	
總樓地板面積 (平方公尺) Total Floor Area (m ²)	工程造價 (千元) Construction Cost (NT\$1,000)	總樓地板面積 (平方公尺) Total Floor Area (m ²)	工程造價 (千元) Construction Cost (NT\$1,000)	總樓地板面積 (平方公尺) Total Floor Area (m ²)	工程造價 (千元) Construction Cost (NT\$1,000)	總樓地板面積 (平方公尺) Total Floor Area (m ²)	工程造價 (千元) Construction Cost (NT\$1,000)
3,185,263	19,755,112	204,669	725,716	24,581	73,023	30,249	152,390
3,236,855	19,158,898	203,279	769,800	32,350	113,054	33,023	157,140
3,451,295	23,775,418	218,577	853,783	21,593	70,542	28,996	134,016
2,742,070	20,053,572	157,989	622,697	28,276	95,461	38,006	104,780
3,495,211	25,456,947	156,899	557,347	46,854	112,690	26,524	97,862
4,064,152	26,360,189	166,581	569,321	44,829	121,051	70,630	247,891
4,024,917	27,499,529	165,831	593,408	41,502	134,141	51,209	172,126
3,896,411	24,404,411	131,063	435,272	44,165	145,282	43,614	194,212
5,716,279	46,978,889	168,336	569,750	39,512	114,679	89,745	315,275
394,221	2,312,489	7,226	19,740	6,652	19,220	7,617	27,875
1,178,531	14,530,281	35,606	111,010	2,719	7,887	9,451	16,997
5,251,942	40,618,014	122,156	427,076	29,637	102,063	140,475	1,051,351
415,687	3,702,724	18,564	56,466	1,569	5,046	13,561	43,205
286,017	1,508,449	5,118	20,104	969	2,717	9,213	45,055
445,822	3,453,319	12,667	52,909	2,184	6,711	1,012	2,841
657,093	8,074,948	7,506	25,254	532	2,220	28,526	218,071
550,271	4,638,997	14,509	55,831	2,425	10,578	7,947	103,484
435,603	2,875,075	10,083	36,048	7,278	27,525	1,789	6,282
738,720	4,391,134	8,739	28,298	1,387	4,080	57,346	554,982
353,652	2,202,666	17,279	56,960	5,722	16,690	1,272	7,380
481,502	3,276,121	7,525	22,436	2,248	8,702	10,078	34,721
407,843	3,812,474	7,972	36,143	3,431	10,691	6,017	19,728
479,732	2,682,107	12,194	36,627	1,892	7,103	3,714	15,602
17.63	-29.65	52.96	1.34	-44.86	-33.56	-38.27	-20.91
21.69	15.98	68.75	85.55	-71.56	-63.04	-51.24	-44.03

Source : Construction and Planning Agency, MOI.

表76. 核發建築物使用執照－按區域別及構造別分

TABLE 76. ISSUED BUILDING USAGE LICENSE
- BY LOCALITY AND MATERIAL

區域別 Locality	總計 Grand-Total		鋼骨鋼筋混凝土構造 Steel Frame & Reinforced Concrete		混凝土構造 (含鋼筋混凝土構造) Reinforced Concrete	
	總樓地板面積 (平方公尺) Total Floor Area (m ²)	工程造價 (千元) Construction Cost (NT\$1,000)	總樓地板面積 (平方公尺) Total Floor Area (m ²)	工程造價 (千元) Construction Cost (NT\$1,000)	總樓地板面積 (平方公尺) Total Floor Area (m ²)	工程造價 (千元) Construction Cost (NT\$1,000)
一〇四年十一月 Nov., 2015	3,276,214	26,492,056	191,139	1,755,417	2,587,543	21,995,200
新北市 New Taipei City	258,303	3,062,470	1,089	16,392	241,605	2,871,090
臺北市 Taipei City	139,380	1,856,127	—	—	103,635	1,217,954
桃園市 Taoyuan City	443,553	4,581,347	169	1,098	413,181	4,390,849
臺中市 Taichung City	537,335	4,972,969	49,690	594,909	459,134	4,208,512
臺南市 Tainan City	387,522	2,719,801	11,892	61,080	307,355	2,362,900
高雄市 Kaohsiung City	365,761	3,029,186	95,330	904,744	255,651	2,042,214
臺灣省 Taiwan Prov.	1,072,712	5,935,421	32,726	174,480	763,120	4,687,651
宜蘭縣 Yilan C.	67,947	485,761	—	—	62,604	455,227
新竹縣 Hsinchu C.	154,876	1,084,728	—	—	148,223	1,051,687
苗栗縣 Miaoli C.	112,665	739,098	311	1,674	101,920	687,746
彰化縣 Changhua C.	108,168	599,172	20,608	112,642	86,462	484,608
南投縣 Nantou C.	104,088	605,716	2,432	13,016	96,516	567,708
雲林縣 Yunlin C.	194,863	680,955	6,096	30,476	36,213	183,144
嘉義縣 Chiayi C.	118,868	614,534	1,415	7,113	66,672	369,704
屏東縣 Pingtung C.	110,168	557,001	640	3,198	77,792	399,692
臺東縣 Taitung C.	12,393	73,247	—	—	11,587	69,429
花蓮縣 Hualien C.	23,483	123,887	—	—	18,322	98,054
澎湖縣 Penghu C.	9,317	45,845	—	—	8,643	43,217
基隆市 Keelung City	7,541	51,425	—	—	2,158	15,358
新竹市 Hsinchu City	33,969	194,683	—	—	33,102	190,294
嘉義市 Chiayi City	14,366	79,369	1,224	6,361	12,906	71,783
福建省 Fuchien Prov.	18,058	76,941	—	—	18,058	76,941
金門縣 Kinmen C.	18,058	76,941	—	—	18,058	76,941
連江縣 Lienchiang C.	—	—	—	—	—	—
國家公園管理處 N.P.Adm.	1,159	5,408	—	—	1,159	5,408
其他內政部 指定特設主 管建築機關 Other M.O.I. Const. Orgs.	52,431	252,386	243	2,714	24,645	131,681

鋼構造 Steel		磚構造 Brick		木構造 Wooden		其他 Others	
總樓地板面積 (平方公尺) Total Floor Area (m ²)	工程造價 (千元) Construction Cost (NT\$1,000)	總樓地板面積 (平方公尺) Total Floor Area (m ²)	工程造價 (千元) Construction Cost (NT\$1,000)	總樓地板面積 (平方公尺) Total Floor Area (m ²)	工程造價 (千元) Construction Cost (NT\$1,000)	總樓地板面積 (平方公尺) Total Floor Area (m ²)	工程造價 (千元) Construction Cost (NT\$1,000)
479,732	2,682,107	12,194	36,627	1,892	7,103	3,714	15,602
15,609	174,988	—	—	—	—	—	—
34,456	631,055	292	200	—	—	997	6,918
29,841	187,939	50	245	312	1,216	—	—
28,511	169,548	—	—	—	—	—	—
63,304	278,811	4,971	17,010	—	—	—	—
14,780	82,228	—	—	—	—	—	—
265,688	1,039,547	6,881	19,172	1,580	5,887	2,717	8,684
5,343	30,534	—	—	—	—	—	—
6,346	32,180	—	—	307	861	—	—
10,126	48,573	308	1,105	—	—	—	—
333	939	765	983	—	—	—	—
4,801	23,848	158	637	181	507	—	—
149,795	458,488	214	834	—	—	2,545	8,013
47,180	227,444	3,429	9,602	—	—	172	671
29,411	146,608	1,233	2,984	1,092	4,519	—	—
806	3,818	—	—	—	—	—	—
5,161	25,833	—	—	—	—	—	—
—	—	674	2,628	—	—	—	—
5,383	36,067	—	—	—	—	—	—
767	3,990	100	399	—	—	—	—
236	1,225	—	—	—	—	—	—
—	—	—	—	—	—	—	—
—	—	—	—	—	—	—	—
—	—	—	—	—	—	—	—
27,543	117,991	—	—	—	—	—	—

資料來源：本部營建署。

Source :Construction and Planning Agency, MOI.

表77. 核發建築物使用執照—按高度別分

TABLE 77. ISSUED BUILDING USAGE LICENSE - BY HEIGHT

年 (月) 別 Year (Month)	總計 Grand Total		7公尺以下 7m & Under 7m		超過7至15公尺 Over 7 Up to 15m	
	件數 Cases	總樓地板面積 (平方公尺) Total Floor Area (m ²)	件數 Cases	總樓地板面積 (平方公尺) Total Floor Area (m ²)	件數 Cases	總樓地板面積 (平方公尺) Total Floor Area (m ²)
九十五年 2006	37,978	36,202,229	3,444	996,108	29,018	12,681,060
九十六年 2007	34,797	36,024,385	3,606	1,008,809	25,923	11,248,940
九十七年 2008	27,376	32,717,134	3,506	1,051,947	19,271	8,972,703
九十八年 2009	16,770	26,534,930	3,112	904,735	10,872	5,637,095
九十九年 2010	22,293	24,013,834	3,850	1,096,191	15,509	6,534,029
一〇〇年 2011	26,250	25,885,034	4,200	1,294,710	18,817	8,391,363
一〇一年 2012	26,903	27,761,024	4,266	1,432,116	19,153	8,338,163
一〇二年 2013	28,014	28,771,809	4,158	1,525,591	20,074	8,186,070
一〇三年 2014	28,806	31,718,120	3,825	1,756,431	21,089	8,835,498
十一月 Nov.	2,591	2,791,852	322	242,611	1,859	764,603
十二月 Dec.	3,230	3,638,510	450	253,563	2,378	907,436
一〇四年 2015	26,053	29,282,448	3,308	1,451,714	19,155	7,919,949
一月 Jan.	2,313	2,018,928	317	158,786	1,647	583,176
二月 Feb.	2,274	2,004,735	287	100,188	1,666	646,207
三月 Mar.	2,154	2,124,330	259	83,909	1,624	660,160
四月 Apr.	2,186	2,745,683	266	98,744	1,637	609,477
五月 May	2,568	2,982,453	329	101,235	1,891	758,039
六月 June	2,281	2,236,928	361	148,076	1,636	691,076
七月 July	2,683	3,101,042	363	188,009	1,958	873,829
八月 Aug.	1,981	2,548,724	254	94,841	1,446	651,993
九月 Sept.	2,362	2,691,102	296	124,146	1,782	790,580
十月 Oct.	2,494	3,552,309	264	124,041	1,812	763,636
十一月 Nov.	2,757	3,276,214	312	229,739	2,056	891,776
較上月增減(%) VS. with Last Month	10.55	-7.77	18.18	85.21	13.47	16.78
較上年同月增減(%) VS. with Last Year	6.41	17.35	-3.11	-5.31	10.60	16.63

超過15至30公尺 Over 15 Up to 30m		超過30至45公尺 Over 30 Up to 45m		超過45至60公尺 Over 45 Up to 60m		超過60公尺 Over 60m	
件數 Cases	總樓地板面積 (平方公尺) Total Floor Area (m ²)	件數 Cases	總樓地板面積 (平方公尺) Total Floor Area (m ²)	件數 Cases	總樓地板面積 (平方公尺) Total Floor Area (m ²)	件數 Cases	總樓地板面積 (平方公尺) Total Floor Area (m ²)
4,854	9,146,033	387	5,805,859	239	5,917,938	36	1,655,231
4,489	9,038,862	445	6,360,542	281	6,215,342	53	2,151,890
3,850	8,685,017	391	4,438,093	294	6,721,810	64	2,847,564
2,128	6,483,961	335	3,853,870	251	6,232,462	72	3,422,807
2,413	5,200,567	228	2,407,614	226	5,176,775	67	3,598,658
2,725	6,323,186	242	3,371,648	203	3,875,366	63	2,628,761
2,862	6,357,407	265	3,193,419	270	4,891,300	87	3,548,619
3,108	6,359,112	276	3,092,256	275	5,173,829	123	4,434,951
3,170	6,181,924	293	3,786,936	285	5,215,868	144	5,941,463
335	562,966	28	208,030	30	550,820	17	462,822
335	692,433	26	630,326	26	384,870	15	769,882
2,874	6,599,053	294	3,310,469	288	5,087,153	134	4,914,110
303	548,503	19	126,111	18	271,940	9	330,412
279	458,711	16	121,504	16	252,640	10	425,485
220	490,575	22	300,543	21	304,030	8	285,113
226	627,134	19	177,365	27	494,262	11	738,701
277	667,266	34	617,147	28	558,013	9	280,753
238	580,671	21	216,332	17	280,606	8	320,167
296	644,046	25	467,428	26	437,020	15	490,710
215	542,698	24	251,718	30	684,729	12	322,745
227	515,654	21	240,304	24	527,139	12	493,279
289	742,391	59	523,896	48	756,838	22	641,507
304	781,404	34	268,121	33	519,936	18	585,238
5.19	5.26	-42.37	-48.82	-31.25	-31.30	-18.18	-8.77
-9.25	38.80	21.43	28.89	10.00	-5.61	5.88	26.45

資料來源：本部營建署。

Source : Construction and Planning Agency, MOI.

表78. 核發建築物使用執照—按層數別分

年(月)別 Year (Month)	總計 Grand Total		地上層			
			一至五層 1 - 5 Stories		六至十層 6 - 10 Stories	
	棟數(1) Buildings	總樓地板面積 (平方公尺) Total Floor Area (m ²)	棟數 Buildings	總樓地板面積 (平方公尺) Total Floor Area (m ²)	棟數 Buildings	總樓地板面積 (平方公尺) Total Floor Area (m ²)
九十五年 2006	65,571	36,202,229	62,923	21,326,660	1,079	4,467,048
九十六年 2007	61,668	36,024,385	57,527	19,527,982	2,119	5,732,909
九十七年 2008	47,521	32,717,134	44,385	16,511,818	1,613	5,063,057
九十八年 2009	28,015	26,534,930	25,154	11,233,803	1,294	5,074,406
九十九年 2010	35,232	24,013,834	33,711	12,077,948	563	3,217,016
一〇〇年 2011	40,713	25,885,034	39,117	15,561,710	610	2,859,786
一〇一年 2012	41,595	27,761,024	39,709	15,085,193	602	3,122,461
一〇二年 2013	41,692	28,771,809	39,685	15,271,081	688	2,614,571
一〇三年 2014	43,342	31,718,120	41,137	16,492,722	855	2,797,441
十一月 Nov.	3,874	2,791,852	3,731	1,486,727	44	215,099
十二月 Dec.	5,110	3,638,510	4,879	1,758,408	79	553,567
一〇四年 2015	40,333	29,282,448	38,384	15,288,038	717	2,948,669
一月 Jan.	3,400	2,018,928	3,267	1,211,685	62	157,731
二月 Feb.	3,295	2,004,735	3,183	1,095,388	40	187,977
三月 Mar.	3,257	2,124,330	3,141	1,250,191	44	155,349
四月 Apr.	3,289	2,745,683	3,139	1,228,833	64	349,323
五月 May	4,140	2,982,453	3,975	1,493,334	57	511,497
六月 June	3,395	2,236,928	3,273	1,371,981	37	176,730
七月 July	4,209	3,101,042	4,013	1,833,478	85	269,586
八月 Aug.	3,240	2,548,724	3,027	1,139,208	50	375,370
九月 Sept.	3,732	2,691,102	3,571	1,411,765	51	170,207
十月 Oct.	3,808	3,552,309	3,509	1,550,882	92	313,708
十一月 Nov.	4,568	3,276,214	4,286	1,701,293	135	281,191
較上月增減(%) VS. with Last Month	19.96	-7.77	22.14	9.70	46.74	-10.37
較上年同月增減(%) VS. with Last Year	17.91	17.35	14.88	14.43	206.82	30.73

TABLE 78. ISSUED BUILDING USAGE LICENSE - BY STORY

Over Ground						地下層 Under Ground	
十一至十五層 11 - 15 Stories		十六至二十層 16 - 20 Stories		二十一層以上 21 Stories & Over			
棟數 Buildings	總樓地板面積 (平方公尺) Total Floor Area (m ²)	棟數 Buildings	總樓地板面積 (平方公尺) Total Floor Area (m ²)	棟數 Buildings	總樓地板面積 (平方公尺) Total Floor Area (m ²)	棟數 Buildings	總樓地板面積 (平方公尺) Total Floor Area (m ²)
1,469	8,651,319	43	589,424	44	1,156,687	13	11,091
1,889	8,591,302	61	800,889	70	1,370,874	2	429
1,307	7,974,858	137	1,460,609	74	1,692,017	5	14,775
1,338	6,427,776	115	1,386,167	109	2,411,264	5	1,514
790	5,144,752	78	1,265,587	90	2,296,421	—	12,110
836	5,416,606	78	920,642	71	1,126,272	1	18
1,013	5,827,232	127	1,112,116	142	2,591,702	2	22,320
1,012	6,455,982	145	1,463,234	160	2,965,909	2	1,032
1,004	6,104,536	124	1,738,964	221	4,584,343	1	114
70	576,970	14	181,741	15	331,315	—	—
122	508,883	9	127,391	21	690,261	—	—
935	5,815,363	103	1,509,520	191	3,710,430	3	10,428
52	280,691	9	227,532	9	141,267	1	22
33	267,435	9	42,439	30	411,496	—	—
57	412,534	5	53,840	10	252,416	—	—
57	416,734	5	116,091	24	634,702	—	—
93	680,220	7	154,555	8	142,847	—	—
68	347,652	6	91,595	10	248,278	1	692
79	459,570	21	268,360	10	270,008	1	40
148	712,371	7	122,116	8	199,659	—	—
68	517,666	14	168,954	28	422,510	—	—
164	1,034,562	13	161,870	30	491,287	—	—
116	685,928	7	102,168	24	495,960	—	9,674
-29.27	-33.70	-46.15	-36.88	-20.00	0.95	—	—
65.71	18.88	-50.00	-43.78	60.00	49.69	—	—

資料來源：本部營建署。

說明：95年起，地下層指僅開挖平面以下如地下室等之建築物地下層。

Source：Construction and Planning Agency, MOI.

Note：Underground refers to single building(eg. basement) dugged from the ground since 2006.

表79. 核發建築物使用執照—按使用分區別分

年(月)別 Year (Month)	總計 Grand Total			都市計畫 Urban Planning Zone		
	基地面積 (平方公尺) Basement Area (m ²)	地面層面積 (平方公尺) Ground Floor Area (m ²)	總樓地板面積 (平方公尺) Total Floor Area (m ²)	住宅區 Residential Total Floor Area (m ²)	商業區 Commercial Total Floor Area (m ²)	工業區 Industrial Total Floor Area (m ²)
九十五年 2006	459,194,221	8,950,581	36,202,229	18,005,522	3,754,684	3,847,018
九十六年 2007	506,372,547	8,858,023	36,024,385	17,123,019	3,523,822	3,845,198
九十七年 2008	404,015,402	7,846,515	32,717,134	14,202,371	3,821,718	4,167,664
九十八年 2009	357,532,104	5,983,726	26,534,930	10,369,041	3,107,622	3,586,949
九十九年 2010	238,510,037	6,020,687	24,013,834	9,829,805	2,816,250	2,996,961
一〇〇年 2011	236,823,193	7,443,386	25,885,034	10,714,608	2,152,475	3,250,877
一〇一年 2012	222,390,135	7,562,671	27,761,024	12,876,762	2,632,066	3,113,513
一〇二年 2013	261,704,887	7,741,929	28,771,809	13,360,002	3,336,111	2,877,884
一〇三年 2014	198,368,012	8,250,513	31,718,120	13,226,688	4,575,372	3,210,638
十一月 Nov.	15,343,298	714,797	2,791,852	1,355,169	379,776	112,538
十二月 Dec.	8,650,338	956,257	3,638,510	1,422,894	367,508	188,845
一〇四年 2015	213,440,514	7,573,920	29,282,448	12,253,904	4,162,171	2,162,507
一月 Jan.	11,491,576	560,318	2,018,928	931,821	281,880	176,946
二月 Feb.	27,326,348	557,938	2,004,735	1,067,878	72,707	220,069
三月 Mar.	29,126,093	598,225	2,124,330	923,406	209,869	115,695
四月 Apr.	10,692,125	656,874	2,745,683	908,063	625,926	105,503
五月 May	33,066,021	728,329	2,982,453	1,247,531	387,926	321,779
六月 June	29,222,816	659,942	2,236,928	864,601	337,284	202,930
七月 July	16,182,069	867,568	3,101,042	1,194,711	472,172	160,467
八月 Aug.	13,893,150	600,022	2,548,724	978,338	232,964	261,659
九月 Sept.	13,586,461	706,241	2,691,102	1,064,654	305,154	222,019
十月 Oct.	15,409,605	781,042	3,552,309	1,655,873	694,825	116,761
十一月 Nov.	13,444,250	857,421	3,276,214	1,417,028	541,464	258,679
較上月增減(%) VS. with Last Month	-12.75	9.78	-7.77	-14.42	-22.07	121.55
較上年同月增減(%) VS. with Last Year	-12.38	19.95	17.35	4.56	42.57	129.86

資料來源：本部營建署。

TABLE 79. ISSUED BUILDING USAGE LICENSE - BY LANDUSE ZONES

區域內 Urban Planning Zone					都市計畫區域外 Non - Urban	
行政區 Administration	文教區 Education & Culture	風景區 Distinct Landscape	農業區 Agricultural	其他 Others	住宅 Residential	非住宅 Others
總樓地板面積 (平方公尺) Total Floor Area (m ²)	總樓地板面積 (平方公尺) Total Floor Area (m ²)	總樓地板面積 (平方公尺) Total Floor Area (m ²)	總樓地板面積 (平方公尺) Total Floor Area (m ²)	總樓地板面積 (平方公尺) Total Floor Area (m ²)	總樓地板面積 (平方公尺) Total Floor Area (m ²)	總樓地板面積 (平方公尺) Total Floor Area (m ²)
307,397	1,250,497	37,270	1,645,316	4,269,831	1,102,617	1,982,077
447,245	1,654,568	26,443	1,638,669	3,017,852	1,116,111	3,631,458
412,527	1,362,910	35,372	1,007,531	3,052,602	688,761	3,965,678
524,597	1,677,961	92,265	811,554	2,644,811	610,269	3,109,861
636,437	1,091,240	71,822	794,361	2,277,041	785,459	2,714,458
731,925	1,213,774	30,661	1,131,848	3,255,273	442,648	2,960,945
306,348	1,044,101	16,481	1,123,305	3,233,960	437,446	2,977,042
226,179	865,691	25,567	1,334,916	3,063,757	374,719	3,306,983
499,454	724,265	32,661	1,438,490	4,119,317	575,720	3,315,515
24,082	91,449	3,936	131,949	318,146	62,955	311,852
968	51,135	1,410	209,165	936,162	78,174	382,249
744,787	791,210	41,336	1,454,554	3,772,158	534,139	3,365,682
1,681	27,029	1,065	104,063	290,202	43,587	160,654
20,094	35,019	1,569	130,829	127,106	53,467	275,997
63,470	104,048	3,392	125,749	289,760	38,706	250,235
73,785	114,307	3,838	76,171	521,402	30,686	286,002
38,372	80,855	9,381	123,857	363,053	52,342	357,357
661	65,794	1,997	108,837	300,611	39,041	315,172
94,171	109,737	4,806	188,681	551,839	32,287	292,171
225,744	76,427	9,499	147,494	307,047	52,310	257,242
111,450	73,079	947	149,645	282,787	72,175	409,192
41,210	80,033	1,256	138,732	447,036	47,126	329,457
74,149	24,882	3,586	160,496	291,315	72,412	432,203
79.93	-68.91	185.51	15.69	-34.83	53.66	31.19
207.90	-72.79	-8.89	21.63	-8.43	15.02	38.59

Source : Construction and Planning Agency, MOI.

表80. 建築物開工統計—按月別及用途別分

年 (月) 別 Year (Month)	總 計 Grand Total		住宿類(H類) Residential		
			住 宅(H2) Houses		
	總 件 數 Total Cases	總樓地板面積 (平方公尺) Total Floor Area (m ²)	件 數 Cases	宅 數 Houses	總樓地板面積 (平方公尺) Total Floor Area (m ²)
九十八年 2009	16,977	17,221,770	12,900	46,891	9,484,850
九十九年 2010	21,707	23,165,324	17,102	62,216	11,941,450
一〇〇年 2011	25,049	25,287,437	20,133	71,954	14,356,121
一〇一年 2012	24,512	26,889,766	19,755	83,619	16,343,768
一〇二年 2013	26,268	28,669,223	21,598	95,519	18,301,145
一〇三年 2014	24,491	31,332,428	19,724	105,362	19,092,811
十一月 Nov.	1,973	2,391,019	1,547	8,469	1,354,416
十二月 Dec.	2,111	2,815,156	1,675	8,030	1,403,351
一〇四年 2015	18,493	23,257,872	14,728	76,546	13,276,977
一 月 Jan.	2,193	2,607,989	1,798	7,810	1,310,287
二 月 Feb.	1,371	1,909,538	1,127	7,692	1,313,016
三 月 Mar.	2,167	2,420,132	1,748	7,462	1,274,131
四 月 Apr.	1,715	2,179,243	1,339	7,378	1,260,113
五 月 May	1,539	1,678,111	1,240	4,403	834,814
六 月 June	1,684	2,650,926	1,382	8,877	1,506,464
七 月 July	1,584	1,934,467	1,286	7,959	1,344,036
八 月 Aug.	1,292	2,022,085	991	7,882	1,396,590
九 月 Sept.	1,435	1,702,490	1,072	4,328	791,166
十 月 Oct.	1,746	2,147,464	1,395	7,167	1,286,713
十一月 Nov.	1,767	2,005,427	1,350	5,588	959,647
較上月增減(%) VS. with Last Month	1.20	-6.61	-3.23	-22.03	-25.42
較上年同月增減(%) VS. with Last Year	-10.44	-16.13	-12.73	-34.02	-29.15

資料來源：本部營建署。
說 明：用途別依「建築物使用類組及變更使用辦法」分類。

TABLE 80. CONSTRUCTION COMMENCEMENT
- BY MONTH AND USE

Lodging 宿舍安養(H1) Dormitory, Care		商業類(B類) Commerce		工業、倉儲類 (C類) Industry, Storage	
件數 Cases	總樓地板面積 (平方公尺) Total Floor Area (m ²)	件數 Cases	總樓地板面積 (平方公尺) Total Floor Area (m ²)	件數 Cases	總樓地板面積 (平方公尺) Total Floor Area (m ²)
52	122,182	101	712,094	1,203	2,576,029
59	159,775	130	890,230	1,508	4,561,164
53	151,945	143	542,493	1,780	4,458,717
53	125,379	127	593,963	1,698	4,713,560
58	194,003	133	882,369	1,445	4,346,056
42	165,043	159	2,052,557	1,615	4,658,980
5	31,138	11	145,661	141	493,034
5	8,549	18	161,965	123	568,227
38	175,287	108	876,643	1,276	4,686,903
7	9,830	10	222,087	135	492,155
4	38,746	4	70,489	86	214,907
5	1,680	13	86,153	132	646,823
3	1,255	10	29,697	110	348,482
2	14,746	7	34,160	108	520,523
1	3,336	17	145,457	117	686,089
2	3,864	7	14,382	126	296,001
1	5,641	10	45,398	98	254,614
5	17,979	9	39,310	102	366,891
4	34,428	6	29,456	123	530,117
4	43,782	15	160,054	139	330,301
0.00	27.17	150.00	443.37	13.01	-37.69
-20.00	40.61	36.36	9.88	-1.42	-33.01

Source : Construction and Planning Agency, MOI.
Note : The figures are classified according to Architecture Usage Classification and Change Usage regulation.

表80. 建築物開工統計—按月別及用途別分(續)

年 (月) 別 Year (Month)	辦公、服務類(G類) Business, Service		休閒、文教類(D類) Leisure, Education		衛生、福利、 更生類(F類) Health, Welfare, Regeneration	
	件數 Cases	總樓地板 面積 (平方公尺) Total Floor Area (m ²)	件數 Cases	總樓地板 面積 (平方公尺) Total Floor Area (m ²)	件數 Cases	總樓地板 面積 (平方公尺) Total Floor Area (m ²)
九十八年 2009	993	1,513,791	451	1,322,467	78	240,772
九十九年 2010	989	2,186,518	522	1,580,349	96	237,445
一〇〇年 2011	1,061	1,610,190	474	1,288,921	108	545,287
一〇一年 2012	1,019	1,348,113	344	869,678	101	254,680
一〇二年 2013	989	1,339,710	312	827,270	117	579,263
一〇三年 2014	927	1,871,631	286	790,743	97	297,810
十一月 Nov.	56	126,254	11	15,026	8	24,569
十二月 Dec.	116	410,230	28	64,794	7	10,351
一〇四年 2015	731	1,225,601	205	531,487	71	214,134
一月 Jan.	65	181,784	19	69,252	5	36,930
二月 Feb.	37	95,350	15	21,375	7	9,063
三月 Mar.	63	147,345	20	85,098	4	10,123
四月 Apr.	86	193,170	20	59,364	6	14,075
五月 May	60	28,355	21	55,300	10	19,355
六月 June	56	66,105	17	23,958	3	11,473
七月 July	52	74,027	18	69,141	7	12,430
八月 Aug.	57	83,863	26	38,144	5	17,544
九月 Sept.	91	252,973	17	28,737	11	25,930
十月 Oct.	70	30,822	16	62,604	3	2,293
十一月 Nov.	94	71,807	16	18,514	10	54,918
較上月增減(%) VS. with Last Month	34.29	132.97	0.00	-70.43	233.33	2,295.03
較上年同月增減(%) VS. with Last Year	67.86	-43.12	45.45	23.21	25.00	123.53

TABLE 80. CONSTRUCTION COMMENCEMENT
- BY MONTH AND USE(CONT.)

其 他 類 Others							
公共集會類(A類) Assembly		宗教、殯葬類(E類) Religion, Funeral		危險物品類(I類) Hazard Contents		其他 Others	
件數 Cases	總樓地板面積 (平方公尺) Total Floor Area (m ²)	件數 Cases	總樓地板面積 (平方公尺) Total Floor Area (m ²)	件數 Cases	總樓地板面積 (平方公尺) Total Floor Area (m ²)	件數 Cases	總樓地板面積 (平方公尺) Total Floor Area (m ²)
46	100,434	149	229,797	27	10,132	977	909,222
28	175,960	132	170,038	28	21,484	1,113	1,240,911
33	154,366	121	154,251	31	17,997	1,112	2,007,149
19	637,518	132	133,457	31	33,407	1,233	1,836,243
28	23,095	144	221,524	31	28,509	1,413	1,926,279
29	48,050	106	136,620	30	28,351	1,476	2,189,832
1	12,294	6	9,139	6	6,083	181	173,405
2	993	11	14,000	3	659	123	172,037
18	152,637	84	105,441	27	16,879	1,207	1,995,883
2	42,234	9	14,282	3	879	140	228,269
1	867	8	2,724	3	3,231	79	139,770
2	1,546	11	11,863	4	788	165	154,582
1	640	9	5,653	2	1,155	129	265,639
3	53,620	4	1,018	3	1,575	81	114,645
2	425	9	11,253	—	—	80	196,366
1	4,368	7	40,491	4	1,262	74	74,465
1	763	8	5,073	1	364	94	174,091
1	110	8	7,009	3	453	116	171,932
1	169	8	3,858	2	3,158	118	163,846
3	47,895	3	2,217	2	4,014	131	312,278
200.00	28,240.24	-62.50	-42.53	0.00	27.11	11.02	90.59
200.00	289.58	-50.00	-75.74	-66.67	-34.01	-27.62	80.09

表81. 建築物開工統計—按區域別及用途別分

區域別 Locality	總計 Grand Total		住宿類(H類) Residential		
	總件數 Total Cases	總樓地板面積 (平方公尺) Total Floor Area (m ²)	住宅(H2) Houses		
			件數 Cases	宅數 Houses	總樓地板面積 (平方公尺) Total Floor Area (m ²)
一〇四年十一月 Nov., 2015	1,767	2,005,427	1,350	5,588	959,647
新北市 New Taipei City	29	120,308	16	422	62,567
臺北市 Taipei City	18	100,466	8	381	53,309
桃園市 Taoyuan City	118	360,653	79	800	146,004
臺中市 Taichung City	167	230,321	135	1,081	184,054
臺南市 Tainan City	403	357,872	293	770	145,784
高雄市 Kaohsiung City	146	290,637	91	679	109,906
臺灣省 Taiwan Prov.	854	500,108	705	1,245	239,451
宜蘭縣 Yilan C.	48	27,652	45	100	14,090
新竹縣 Hsinchu C.	53	62,393	38	93	23,255
苗栗縣 Miaoli C.	71	38,439	58	182	33,142
彰化縣 Changhua C.	231	120,906	202	267	53,956
南投縣 Nantou C.	28	14,445	25	32	7,057
雲林縣 Yunlin C.	95	44,301	89	138	25,508
嘉義縣 Chiayi C.	88	36,940	70	72	16,348
屏東縣 Pingtung C.	85	45,399	40	41	8,146
臺東縣 Taitung C.	64	47,326	58	116	19,257
花蓮縣 Hualien C.	26	11,171	22	22	6,187
澎湖縣 Penghu C.	9	7,766	7	7	1,587
基隆市 Keelung City	2	2,684	—	—	—
新竹市 Hsinchu City	13	15,175	13	100	15,175
嘉義市 Chiayi City	41	25,511	38	75	15,743
福建省 Fuchien Prov.	26	19,624	23	210	18,572
金門縣 Kinmen C.	26	19,624	23	210	18,572
連江縣 Lienchiang C.	—	—	—	—	—
國家公園管理處 N.P.Adms.	—	—	—	—	—
其他內政部 指定特設主 管建築機關 Other M.O.I. Const. Orgs.	6	25,438	—	—	—

資料來源：本部營建署。

TABLE 81. CONSTRUCTION COMMENCEMENT
- BY LOCALITY AND USE

Lodging		商業類(B類) Commerce		工業、倉儲類 (C類) Industry, Storage	
宿舍安養(H1) Dormitory, Care					
件數 Cases	總樓地板面積 (平方公尺) Total Floor Area (m ²)	件數 Cases	總樓地板面積 (平方公尺) Total Floor Area (m ²)	件數 Cases	總樓地板面積 (平方公尺) Total Floor Area (m ²)
4	43,782	15	160,054	139	330,301
—	—	2	35,237	5	11,797
—	—	1	6,099	1	206
—	—	1	1,130	24	48,337
1	322	1	11,880	12	12,894
2	43,029	1	17,024	19	75,234
1	431	3	20,962	22	55,202
—	—	6	67,722	51	101,356
—	—	1	11,445	1	1,577
—	—	1	19,695	2	9,560
—	—	—	—	2	3,136
—	—	—	—	13	55,498
—	—	—	—	1	503
—	—	—	—	—	—
—	—	—	—	5	13,936
—	—	—	—	23	8,299
—	—	3	27,403	1	331
—	—	—	—	1	3,791
—	—	—	—	1	4,160
—	—	—	—	—	—
—	—	—	—	—	—
—	—	1	9,179	1	565
—	—	—	—	—	—
—	—	—	—	—	—
—	—	—	—	—	—
—	—	—	—	—	—
—	—	—	—	5	25,275

Source : Construction and Planning Agency, MOI.

表81. 建築物開工統計—按區域別及用途別分(續)

區域別 Locality	辦公、服務類(G類) Business, Service		休閒、文教類(D類) Leisure, Education		衛生、福利、 更生類(F類) Health, Welfare, Regeneration	
	件數 Cases	總樓地板面積 (平方公尺) Total Floor Area (m ²)	件數 Cases	總樓地板面積 (平方公尺) Total Floor Area (m ²)	件數 Cases	總樓地板面積 (平方公尺) Total Floor Area (m ²)
一〇四年十一月 Nov., 2015	94	71,807	16	18,514	10	54,918
新北市 New Taipei City	3	1,179	—	—	—	—
臺北市 Taipei City	2	25,470	1	184	1	8,793
桃園市 Taoyuan City	6	5,899	—	—	2	3,973
臺中市 Taichung City	13	19,170	—	—	—	—
臺南市 Tainan City	37	6,777	—	—	2	22,742
高雄市 Kaohsiung City	14	4,291	3	5,489	—	—
臺灣省 Taiwan Prov.	19	9,021	12	12,841	4	18,612
宜蘭縣 Yilan C.	—	—	1	540	—	—
新竹縣 Hsinchu C.	3	717	2	6,590	1	618
苗栗縣 Miaoli C.	5	521	—	—	1	405
彰化縣 Changhua C.	7	5,332	2	1,393	—	—
南投縣 Nantou C.	—	—	—	—	—	—
雲林縣 Yunlin C.	—	—	2	562	1	17,288
嘉義縣 Chiayi C.	—	—	1	142	—	—
屏東縣 Pingtung C.	2	398	2	930	—	—
臺東縣 Taitung C.	1	34	—	—	1	301
花蓮縣 Hualien C.	—	—	—	—	—	—
澎湖縣 Penghu C.	1	2,019	—	—	—	—
基隆市 Keelung City	—	—	2	2,684	—	—
新竹市 Hsinchu City	—	—	—	—	—	—
嘉義市 Chiayi City	—	—	—	—	—	—
福建省 Fuchien Prov.	—	—	—	—	1	798
金門縣 Kinmen C.	—	—	—	—	1	798
連江縣 Lienchiang C.	—	—	—	—	—	—
國家公園管理處 N.P.Adm.	—	—	—	—	—	—
其他內政部 指定特設主 管建築機關 Other M.O.I. Const. Orgs.	—	—	—	—	—	—

TABLE 81. CONSTRUCTION COMMENCEMENT
- BY LOCALITY AND USE (CONT.)

公共集會類(A類) Assembly		宗教、殯葬類(E類) Religion, Funeral		危險物品類(I類) Hazard Contents		其他 Others	
件數 Cases	總樓地板面積 (平方公尺) Total Floor Area (m ²)	件數 Cases	總樓地板面積 (平方公尺) Total Floor Area (m ²)	件數 Cases	總樓地板面積 (平方公尺) Total Floor Area (m ²)	件數 Cases	總樓地板面積 (平方公尺) Total Floor Area (m ²)
3	47,895	3	2,217	2	4,014	131	312,278
—	—	—	—	—	—	3	9,528
—	—	—	—	—	—	4	6,405
—	—	1	4	—	—	5	155,306
—	—	—	—	1	211	4	1,790
—	—	—	—	—	—	49	47,282
1	47,415	1	1,704	—	—	10	45,237
1	247	1	509	1	3,803	54	46,546
—	—	—	—	—	—	—	—
—	—	—	—	—	—	6	1,958
—	—	—	—	—	—	5	1,235
—	—	—	—	1	3,803	6	924
—	—	—	—	—	—	2	6,885
—	—	—	—	—	—	3	943
—	—	—	—	—	—	12	6,514
—	—	1	509	—	—	17	27,117
—	—	—	—	—	—	—	—
1	247	—	—	—	—	2	946
—	—	—	—	—	—	—	—
—	—	—	—	—	—	—	—
—	—	—	—	—	—	—	—
—	—	—	—	—	—	1	24
1	233	—	—	—	—	1	21
1	233	—	—	—	—	1	21
—	—	—	—	—	—	—	—
—	—	—	—	—	—	—	—
—	—	—	—	—	—	1	163

表82. 建築物開工統計年累計—按區域別及用途別分

區域別 Locality	總計 Grand Total		住宿類(H類) 住宅(H-2類) Residential		
	總件數 Total Cases	總樓地板面積 (平方公尺) Total Floor Area (m ²)	件數 Cases	宅數 Houses	總樓地板面積 (平方公尺) Total Floor Area (m ²)
一〇四年一至十一月 Jan. - Nov., 2015	18,493	23,257,872	14,728	76,546	13,276,977
新北市 New Taipei City	405	2,877,175	237	13,035	1,801,733
臺北市 Taipei City	200	1,349,923	126	5,309	731,963
桃園市 Taoyuan City	1,152	3,537,930	636	10,342	1,731,721
臺中市 Taichung City	2,154	3,235,677	1,520	11,207	2,183,111
臺南市 Tainan City	3,008	2,735,886	2,201	7,832	1,594,504
高雄市 Kaohsiung City	2,224	3,086,800	1,656	11,255	1,989,125
臺灣省 Taiwan Prov.	9,074	5,628,643	6,526	15,006	3,116,134
宜蘭縣 Yilan C.	1,039	586,007	715	1,530	341,554
新竹縣 Hsinchu C.	615	702,253	311	1,605	365,091
苗栗縣 Miaoli C.	925	681,114	700	2,830	487,667
彰化縣 Changhua C.	1,578	974,474	1,225	1,938	434,962
南投縣 Nantou C.	372	142,001	305	480	104,056
雲林縣 Yunlin C.	884	463,000	725	1,009	196,965
嘉義縣 Chiayi C.	960	490,968	698	847	173,642
屏東縣 Pingtung C.	843	379,364	522	601	153,725
臺東縣 Taitung C.	521	212,785	345	414	112,908
花蓮縣 Hualien C.	582	399,716	346	1,274	279,536
澎湖縣 Penghu C.	158	51,015	141	148	32,935
基隆市 Keelung City	41	101,963	27	560	83,587
新竹市 Hsinchu City	166	272,943	120	1,200	219,353
嘉義市 Chiayi City	390	171,040	346	570	130,153
福建省 Fuchien Prov.	167	115,150	160	848	113,052
金門縣 Kinmen C.	167	115,150	160	848	113,052
連江縣 Lienchiang C.	—	—	—	—	—
國家公園管理處 N.P.Adms.	8	2,032	2	6	2,032
其他內政部 指定特設主 管建築機關 Other M.O.I. Const. Orgs.	101	688,656	49	49	13,602

資料來源：本部營建署。

TABLE 82. CONSTRUCTION COMMENCEMENT OF THE YEAR
- BY LOCALITY AND USE

Lodging		商業類(B類) Commerce		工業、倉儲類 (C類) Industry, Storage	
宿舍安養(H1) Dormitory, Care					
件數 Cases	總樓地板面積 (平方公尺) Total Floor Area (m ²)	件數 Cases	總樓地板面積 (平方公尺) Total Floor Area (m ²)	件數 Cases	總樓地板面積 (平方公尺) Total Floor Area (m ²)
38	175,287	108	876,643	1,276	4,686,903
1	63	9	141,922	48	423,306
—	—	9	250,017	8	15,951
2	31,063	5	45,276	238	1,129,145
7	47,823	19	105,756	152	627,763
7	61,371	13	54,789	146	458,379
1	431	7	25,076	196	375,736
18	33,552	46	253,807	456	1,137,992
1	13,265	9	62,691	48	131,464
2	314	2	20,294	39	116,924
1	5,641	2	8,630	24	95,657
—	—	5	2,180	153	437,236
1	134	—	—	8	11,899
2	6,138	—	—	32	101,491
2	1,082	1	1,012	53	127,551
4	5,913	2	5,140	57	70,767
2	605	9	66,252	10	3,317
2	436	9	68,635	8	11,901
—	—	2	4,596	6	6,825
1	24	—	—	4	11,015
—	—	1	794	10	8,052
—	—	4	13,583	4	3,893
—	—	—	—	—	—
—	—	—	—	—	—
—	—	—	—	—	—
—	—	—	—	—	—
2	984	—	—	32	518,631

Source : Construction and Planning Agency, MOI.

表82. 建築物開工統計年累計—按區域別及用途別分(續)

區域別 Locality		辦公、服務類(G類) Business, Service		休閒、文教類(D類) Leisure, Education		衛生、福利、 更生類(F類) Health, Welfare, Regeneration	
		件數 Cases	總樓地板面積 (平方公尺) Total Floor Area (m ²)	件數 Cases	總樓地板面積 (平方公尺) Total Floor Area (m ²)	件數 Cases	總樓地板面積 (平方公尺) Total Floor Area (m ²)
一〇四年一至十一月 Jan. - Nov., 2015		731	1,225,601	205	531,487	71	214,134
新北市	New Taipei City	30	274,240	13	67,069	1	1,120
臺北市	Taipei City	17	179,980	16	56,914	3	8,897
桃園市	Taoyuan City	45	176,438	25	80,835	9	15,740
臺中市	Taichung City	170	97,572	24	64,257	6	14,393
臺南市	Tainan City	131	48,931	14	53,136	12	40,568
高雄市	Kaohsiung City	140	76,898	32	55,052	12	59,674
臺灣省	Taiwan Prov.	189	241,282	80	145,374	27	72,944
宜蘭縣	Yilan C.	11	18,951	8	4,283	1	128
新竹縣	Hsinchu C.	22	125,546	8	35,951	5	11,262
苗栗縣	Miaoli C.	14	6,649	6	23,350	2	6,492
彰化縣	Changhua C.	36	17,758	12	14,974	6	12,432
南投縣	Nantou C.	6	2,375	1	199	4	14,309
雲林縣	Yunlin C.	20	6,356	10	17,843	1	17,288
嘉義縣	Chiayi C.	14	11,046	4	10,294	1	102
屏東縣	Pingtung C.	14	5,221	8	3,103	1	3,488
臺東縣	Taitung C.	7	3,821	5	4,894	5	3,673
花蓮縣	Hualien C.	12	4,245	8	14,798	—	—
澎湖縣	Penghu C.	7	3,588	—	—	—	—
基隆市	Keelung City	2	2,707	4	3,548	—	—
新竹市	Hsinchu City	15	21,017	4	11,556	—	—
嘉義市	Chiayi City	9	12,002	2	581	1	3,770
福建省	Fuchien Prov.	2	907	—	—	1	798
金門縣	Kinmen C.	2	907	—	—	1	798
連江縣	Lienchiang C.	—	—	—	—	—	—
國家公園管理處	N.P.Adm.	—	—	—	—	—	—
其他內政部 指定特設主 管建築機關	Other M.O.I. Const. Orgs.	7	129,353	1	8,850	—	—

TABLE 82. CONSTRUCTION COMMENCEMENT OF THE YEAR
- BY LOCALITY AND USE (CONT.)

公共集會類(A類) Assembly		宗教、殯葬類(E類) Religion, Funeral		危險物品類(I類) Hazard Contents		其他 Others	
		件數 Cases	總樓地板面積 (平方公尺) Total Floor Area (m ²)	件數 Cases	總樓地板面積 (平方公尺) Total Floor Area (m ²)	件數 Cases	總樓地板面積 (平方公尺) Total Floor Area (m ²)
18	152,637	84	105,441	27	16,879	1,207	1,995,883
—	—	5	20,593	1	456	44	146,673
2	92,221	—	—	—	—	19	13,980
2	5,235	9	7,973	3	5,914	32	308,590
—	—	4	3,605	1	211	81	91,186
3	1,737	11	8,460	4	2,078	362	411,933
1	47,415	11	13,579	5	688	110	443,126
8	5,686	43	51,202	12	7,333	549	563,337
1	231	5	6,220	1	214	16	7,006
—	—	2	1,776	—	—	57	25,095
—	—	1	119	—	—	35	46,909
—	—	7	4,113	6	6,362	41	44,457
—	—	1	500	1	106	13	8,423
1	234	4	3,623	1	70	69	112,992
—	—	3	26,427	1	127	123	139,685
1	1,432	12	3,192	—	—	123	127,383
1	169	2	252	—	—	27	16,894
3	1,650	2	1,626	2	454	16	16,435
1	1,970	1	1,101	—	—	—	—
—	—	1	257	—	—	2	825
—	—	—	—	—	—	12	12,171
—	—	2	1,996	—	—	15	5,062
2	343	1	29	—	—	1	21
2	343	1	29	—	—	1	21
—	—	—	—	—	—	—	—
—	—	—	—	—	—	—	—
—	—	—	—	—	—	—	—
—	—	—	—	1	199	9	17,037

表83. 建築物開工統計—按月別及構造別分

年 (月) 別 Year (Month)	總 計 Grand Total		鋼骨鋼筋混凝土構造 Steel Frame & Reinforced Concrete		混凝土構造 (含鋼筋混凝土構造) Reinforced Concrete	
	總樓地板面積 (平方公尺) Total Floor Area (m ²)	工程造價 (千元) Construction Cost (NT\$1,000)	總樓地板面積 (平方公尺) Total Floor Area (m ²)	工程造價 (千元) Construction Cost (NT\$1,000)	總樓地板面積 (平方公尺) Total Floor Area (m ²)	工程造價 (千元) Construction Cost (NT\$1,000)
九十八年 2009	17,221,770	149,546,974	1,111,899	19,555,727	13,864,231	113,551,083
九十九年 2010	23,165,324	183,405,431	1,822,631	15,283,128	17,382,036	135,146,285
一〇〇年 2011	25,287,437	206,948,600	1,919,819	18,089,972	19,307,408	159,692,738
一〇一年 2012	26,889,766	230,618,905	2,648,378	24,953,585	20,178,365	171,895,014
一〇二年 2013	28,669,223	247,621,382	1,913,707	18,069,784	22,437,452	197,316,979
一〇三年 2014	31,332,428	287,810,308	1,656,074	16,653,633	24,478,683	227,451,117
十一月 Nov.	2,391,019	21,308,629	114,636	1,243,924	1,891,000	17,138,475
十二月 Dec.	2,815,156	23,941,317	134,503	993,473	2,131,346	18,021,902
一〇四年 2015	23,257,872	200,178,864	2,147,191	17,753,625	17,813,857	155,813,767
一月 Jan.	2,607,989	24,535,066	182,621	2,026,426	1,844,287	15,844,552
二月 Feb.	1,909,538	17,157,808	96,151	714,610	1,592,207	15,286,022
三月 Mar.	2,420,132	21,398,617	152,894	1,657,773	1,878,977	15,548,073
四月 Apr.	2,179,243	17,967,395	64,559	363,409	1,870,903	16,250,620
五月 May	1,678,111	13,313,852	205,716	1,610,113	1,237,839	10,300,443
六月 June	2,650,926	23,340,991	394,045	2,794,971	1,971,754	18,464,152
七月 July	1,934,467	16,757,478	77,605	666,723	1,582,390	14,050,688
八月 Aug.	2,022,085	17,128,920	260,182	2,341,600	1,562,785	13,519,063
九月 Sept.	1,702,490	12,991,165	233,624	1,379,153	1,195,742	9,511,597
十月 Oct.	2,147,464	18,199,731	313,543	2,643,274	1,568,252	13,972,462
十一月 Nov.	2,005,427	17,387,841	166,251	1,555,573	1,508,721	13,066,095
較上月增減(%) VS. with Last Month	-6.61	-4.46	-46.98	-41.15	-3.80	-6.49
較上年同月增減(%) VS. with Last Year	-16.13	-18.40	45.03	25.05	-20.22	-23.76

資料來源：本部營建署。

TABLE 83. CONSTRUCTION COMMENCEMENT
- BY MONTH AND MATERIAL

鋼構造(94年以前為 鋼架構造) Steel		磚構造 Brick		木構造 Wooden		其 他 Others	
總樓地板面積 (平方公尺) Total Floor Area (m ²)	工程造價 (千元) Construction Cost (NT\$1,000)	總樓地板面積 (平方公尺) Total Floor Area (m ²)	工程造價 (千元) Construction Cost (NT\$1,000)	總樓地板面積 (平方公尺) Total Floor Area (m ²)	工程造價 (千元) Construction Cost (NT\$1,000)	總樓地板面積 (平方公尺) Total Floor Area (m ²)	工程造價 (千元) Construction Cost (NT\$1,000)
2,098,642	15,105,645	104,101	1,170,474	26,928	88,368	15,969	75,677
3,812,184	32,418,636	99,907	377,728	32,218	99,415	16,348	80,239
3,349,484	25,169,718	101,439	336,998	23,016	64,814	586,271	3,594,360
3,905,507	33,229,955	104,621	340,776	24,834	72,888	28,061	126,687
4,147,881	31,643,916	112,155	355,467	37,981	129,140	20,047	106,096
5,042,623	43,103,966	91,657	300,031	23,911	74,221	39,480	227,340
377,750	2,900,895	3,773	13,475	2,348	6,568	1,512	5,292
536,908	4,888,061	10,453	30,725	755	2,160	1,191	4,996
3,184,898	26,134,323	47,861	180,473	15,088	48,616	48,977	248,060
576,796	6,647,525	3,420	12,773	191	534	674	3,256
207,409	1,106,994	9,965	36,777	3,431	11,467	375	1,938
379,996	4,160,137	7,156	29,385	175	490	934	2,759
235,664	1,326,336	5,482	16,757	2,553	10,102	82	171
228,334	1,381,567	1,538	6,478	3,940	11,468	744	3,783
277,287	2,048,996	1,606	6,651	494	1,383	5,740	24,838
237,101	1,850,183	2,385	8,000	1,266	3,952	33,720	177,932
192,775	1,248,832	5,580	16,955	708	2,255	55	215
264,148	2,058,748	6,717	31,059	442	1,237	1,817	9,371
259,690	1,559,699	1,819	7,093	1,569	4,707	2,591	12,496
325,698	2,745,306	2,193	8,545	319	1,021	2,245	11,301
25.42	76.02	20.56	20.47	-79.67	-78.31	-13.35	-9.56
-13.78	-5.36	-41.88	-36.59	-86.41	-84.45	48.48	113.55

Source : Construction and Planning Agency, MOI.

表84. 建築物開工統計—按區域別及構造別分

區域別 Locality	總計 Grand Total		鋼骨鋼筋混凝土構造 Steel Frame & Reinforced Concrete		混凝土構造 (含鋼筋混凝土構造) Reinforced Concrete	
	總樓地板面積 (平方公尺) Total Floor Area (m ²)	工程造價 (千元) Construction Cost (NT\$1,000)	總樓地板面積 (平方公尺) Total Floor Area (m ²)	工程造價 (千元) Construction Cost (NT\$1,000)	總樓地板面積 (平方公尺) Total Floor Area (m ²)	工程造價 (千元) Construction Cost (NT\$1,000)
一〇四年十一月 Nov., 2015	2,005,427	17,387,841	166,251	1,555,573	1,508,721	13,066,095
新北市 New Taipei City	120,308	1,637,836	69,851	1,018,292	44,783	527,008
臺北市 Taipei City	100,466	1,613,990	—	—	41,213	443,684
桃園市 Taoyuan City	360,653	4,412,317	7,020	52,648	328,582	4,200,742
臺中市 Taichung City	230,321	2,137,590	4,523	27,548	212,089	2,031,173
臺南市 Tainan City	357,872	2,323,617	42,134	223,185	252,618	1,827,214
高雄市 Kaohsiung City	290,637	2,322,251	10,284	58,908	218,436	1,757,806
臺灣省 Taiwan Prov.	500,108	2,725,987	19,925	108,918	383,218	2,155,202
宜蘭縣 Yilan C.	27,652	180,104	—	—	25,149	166,201
新竹縣 Hsinchu C.	62,393	329,314	618	3,153	57,775	306,008
苗栗縣 Miaoli C.	38,439	218,341	—	—	33,183	194,283
彰化縣 Changhua C.	120,906	661,024	18,050	99,206	97,816	540,224
南投縣 Nantou C.	14,445	74,909	—	—	7,560	40,483
雲林縣 Yunlin C.	44,301	226,335	—	—	42,598	219,556
嘉義縣 Chiayi C.	36,940	186,417	491	2,624	17,482	94,353
屏東縣 Pingtung C.	45,399	225,876	—	—	6,230	31,288
臺東縣 Taitung C.	47,326	252,179	766	3,935	43,643	233,674
花蓮縣 Hualien C.	11,171	57,905	—	—	6,056	32,158
澎湖縣 Penghu C.	7,766	27,938	—	—	3,537	17,686
基隆市 Keelung City	2,684	17,984	—	—	2,540	17,016
新竹市 Hsinchu City	15,175	107,002	—	—	15,175	107,002
嘉義市 Chiayi City	25,511	160,659	—	—	24,474	155,270
福建省 Fuchien Prov.	19,624	81,674	251	954	19,140	79,833
金門縣 Kinmen C.	19,624	81,674	251	954	19,140	79,833
連江縣 Lienchiang C.	—	—	—	—	—	—
國家公園管理處 N.P.Adm.	—	—	—	—	—	—
其他內政部 指定特設主 管建築機關 Other M.O.I. Const. Orgs.	25,438	132,579	12,263	65,120	8,642	43,433

資料來源：本部營建署。

TABLE 84. CONSTRUCTION COMMENCEMENT
- BY LOCALITY AND MATERIAL

鋼構造 Steel		磚構造 Brick		木構造 Wooden		其他 Others	
總樓地板面積 (平方公尺) Total Floor Area (m ²)	工程造價 (千元) Construction Cost (NT\$1,000)	總樓地板面積 (平方公尺) Total Floor Area (m ²)	工程造價 (千元) Construction Cost (NT\$1,000)	總樓地板面積 (平方公尺) Total Floor Area (m ²)	工程造價 (千元) Construction Cost (NT\$1,000)	總樓地板面積 (平方公尺) Total Floor Area (m ²)	工程造價 (千元) Construction Cost (NT\$1,000)
325,698	2,745,306	2,193	8,545	319	1,021	2,245	11,301
5,674	92,536	—	—	—	—	—	—
59,253	1,170,306	—	—	—	—	—	—
24,755	157,479	296	1,448	—	—	—	—
13,709	78,869	—	—	—	—	—	—
62,715	271,548	405	1,670	—	—	—	—
61,917	505,537	—	—	—	—	—	—
92,909	444,118	1,492	5,427	319	1,021	2,245	11,301
2,503	13,903	—	—	—	—	—	—
4,000	20,153	—	—	—	—	—	—
5,020	23,119	236	939	—	—	—	—
5,040	21,594	—	—	—	—	—	—
6,885	34,426	—	—	—	—	—	—
1,703	6,779	—	—	—	—	—	—
15,887	75,516	516	1,602	319	1,021	2,245	11,301
38,735	192,895	434	1,693	—	—	—	—
2,680	13,645	237	925	—	—	—	—
5,115	25,747	—	—	—	—	—	—
4,160	9,984	69	268	—	—	—	—
144	968	—	—	—	—	—	—
—	—	—	—	—	—	—	—
1,037	5,389	—	—	—	—	—	—
233	887	—	—	—	—	—	—
233	887	—	—	—	—	—	—
—	—	—	—	—	—	—	—
—	—	—	—	—	—	—	—
4,533	24,026	—	—	—	—	—	—

Source : Construction and Planning Agency, MOI.

表85. 國家(自然)公園遊憩據點遊客人次及車輛次

TABLE 85. VISITORS AND VEHICLES OF SPOTS IN NATIONAL (NATURE) PARKS

年 (月) 別 Year (Month)	遊憩據點數(處) No. of Spots	遊客人次 Person-Times of Visitors	合計 Total
九十五年 2006	40	18,203,069	2,105,581
九十六年 2007	40	15,817,833	1,737,023
九十七年 2008	41	16,528,471	1,832,539
九十八年 2009	42	18,239,377	1,855,355
九十九年 2010	44	16,658,391	1,659,722
一〇〇年 2011	44	17,304,798	1,846,789
一〇一年 2012	44	19,434,925	1,962,802
一〇二年 2013	45	24,489,884	2,413,872
一〇三年 2014	48	27,648,549	2,826,711
十一月 Nov.	48	2,158,388	236,055
十二月 Dec.	48	2,079,645	187,279
一〇四年 2015	51	26,639,725	2,602,969
一月 Jan.	51	2,039,422	216,656
二月 Feb.	50	3,272,798	246,155
三月 Mar.	50	2,574,446	221,593
四月 Apr.	51	2,465,606	236,498
五月 May	51	2,351,175	216,120
六月 June	51	2,232,620	237,675
七月 July	51	2,745,664	330,401
八月 Aug.	51	2,337,148	245,582
九月 Sept.	51	1,903,694	196,789
十月 Oct.	51	2,444,460	224,422
十一月 Nov.	51	2,272,692	231,078
較上月增減(%) VS. with Last Month	0.00	-7.03	2.97
較上年同月增減(%) VS. with Last Year	6.25	5.30	-2.11

車 輛 次 Vehicle-Times			
大型車 Buses	中型車 Vans	小型車 Sedans	機車 Motorcycles
125,817	173,485	1,415,049	391,230
112,421	191,301	1,145,053	288,248
117,048	213,989	1,204,628	296,874
143,254	218,128	1,193,335	300,638
208,782	141,495	1,033,832	275,613
204,389	143,911	1,191,780	306,709
246,307	151,562	1,224,857	340,076
223,904	199,868	1,472,263	517,837
263,762	163,116	1,754,845	644,988
22,992	13,238	145,363	54,462
23,630	23,621	98,748	41,280
242,816	151,732	1,576,296	626,890
18,482	12,169	137,537	48,468
20,021	15,541	155,340	55,253
18,521	13,140	134,047	55,885
22,790	13,815	143,143	56,750
28,353	13,294	122,195	52,278
20,871	13,598	145,122	58,084
25,017	15,034	218,471	71,879
22,777	13,137	152,327	57,341
19,041	12,499	110,955	49,059
21,690	15,067	121,187	66,478
25,253	14,438	135,972	55,415
16.43	-4.17	12.20	-16.64
9.83	9.06	-6.46	1.75

資料來源：本部營建署。
 說明：國家(自然)公園包括墾丁(民國71年公告)、玉山(74年)、陽明山(74年)、太魯閣(75年)、雪霸(81年)、金門(84年)、東沙環礁(96年)台江(98年)、壽山(100年)及澎湖南方四島(103年)等十處，其中東沙環礁暫不對外開放，但於高雄市設立海洋國家公園管理處負責其保育復育等經營管理工作，並兼辦遊客中心業務，提供民眾參觀導覽服務；壽山國家自然公園於100年12月開園，自102年納入統計；澎湖南方四島於103年10月18日開園，自104年納入統計。

Source: Construction and Planning Agency, MOI.
 Note: National (Nature) Parks include Kenting(proclaimed in 1982), Yushan(1985), Yangmingshan(1985), Taroko(1986), SheiPa(1992),Kinmen(1995), Dongsha Marine(2007), Taijiang(2009), Shoushan(2011) and South Penghu Marine(2014). Dongsha Marine is not open temporarily to the public, but the "Marine National Park Administration Office" has been founded in Kaohsiung City in Oct, 2007 to take charge of the ecological protection and rehabilitation as well as providing some environmental knowledge introduction with regard to marine ecotourism for the public. Shoushan National Nature Park was opened in December, 2011, and was incorporated into statistics starting from 2013. South Penghu Marine National Park was opened in Oct, 2014, and was incorporated into statistics starting from 2015.

名詞定義

人口成長(增加率)	(%)=	當年(月)人口增加數÷上年(月)底人口數×1,000
性比例	(女=100)=	當年(月)底男性人口÷當年(月)底女性人口×100
戶量	(人/戶)=	當年(月)底人口數÷當年(月)底戶數
人口密度	(人/平方公里)=	當年(月)底人口數÷當年(月)底土地面積
年(月)中人口數	(人)=	(當年(月)底人口數+上年(月)底人口數)÷2
粗出生率	(‰)=	當年(月)出生人數÷當年(月)中人口數×1,000
粗死亡率	(‰)=	當年(月)死亡人數÷當年(月)中人口數×1,000
粗結婚率	(‰)=	當年(月)結婚對數÷當年(月)中人口數×1,000
粗離婚率	(‰)=	當年(月)離婚對數÷當年(月)中人口數×1,000
自然增加率	(‰)=	粗出生率-粗死亡率
社會增加率	(‰)=	(當年(月)遷入人口數-當年(月)遷出人口數)÷當年(月)中人口數×1,000
人口總增加率	(‰)=	自然增加率+社會增加率
平均每合作社股金	(千元)=	當年(期)底合作社股金總額÷當年(期)底社(場)數
刑案發生率	(件/十萬人)=	當年(月)刑案發生件數÷當年(月)中人口數×100,000
犯罪人口率	(人/十萬人)=	當年(月)嫌疑犯人數÷當年(月)中人口數×100,000
刑案破獲率	(%)=	當年(月)刑案破獲件數÷當年(月)刑案發生件數×100
車輛肇事率	(件/萬輛)=	當年(月)車輛肇事總件數÷當年(月)中機動車輛數×10,000
消防安全檢查合格率	(%)=	當年(月)消防安全設備合格件次÷當年(月)消防安全設備檢查件次×100