

中華民國
內政統計月報

MONTHLY BULLETIN OF INTERIOR STATISTICS
REPUBLIC OF CHINA

中華民國一〇四年四月
APRIL 2015

內政部
一〇四年六月編印

MINISTRY OF THE INTERIOR, REPUBLIC OF CHINA

編輯說明

- 一、本月報之編印目的在提供本部主要業務之一般概況資料，以供釐訂政策及實施考核之參據，並提供本部網站 <http://www.moi.gov.tw/stat/> 查詢。
- 二、本月報所載資料部分數字間有修正者，凡與前期數字不同者，以本期數字為準。
- 三、本月報所用符號如下：

—：無數字	Ⓕ：修正數
...：數字不明	0：數字不及半單位
--：無意義	

Explanatory Notes

- 1.The main purpose of compiling this Monthly Bulletin is to show the results of general administrative work of Ministry of the Interior. It is intended to provide data for decision-making and evaluation.
- 2.In case the figures given in this issue don't agree with the corresponding figures in the previous issue because of revising, take the numerals of this issue as the basis.
- 3.The following symbols are used for tables:

— : nil	Ⓕ: revised figure
... : data unknown	0 : less than half an unit
-- : meaningless	

目 錄

頁次

編輯說明	1
目錄	2
提要分析	7
一、地方行政區劃	8
二、人口概況	9
三、合作事業及人民團體	10
四、土地建物登記	11
五、治安維護	12
六、入出國及移民	13
七、消防與緊急救護	14
八、營建管理	15
統計表	17
表 1. 內政統計指標	18
一、戶政	
表 2. 村里鄰戶數暨現住人口—按月別分	24
表 3. 村里鄰戶數暨現住人口—按區域別分	26
表 4. 現住人口動態登記—按月別分	28
表 5. 現住人口動態登記—按區域別分	32
表 6. 現住人口動態登記年累計—按區域別分	36
表 7. 結婚及離婚登記—按國籍及月別分	40
表 8. 結婚及離婚登記年累計—按國籍及區域別分	44
表 9. 現住人口遷入遷出登記—按月別分	48
表 10. 現住人口遷入遷出登記—按區域別分	60
表 11. 現住人口遷入遷出登記年累計—按區域別分	72
表 12. 現住原住民國人口數—按月別分	84
表 13. 現住原住民國人口數—按區域別分	86
表 14. 戶政管理及便民服務案件	88
二、合作事業及人民團體	
表 15. 合作事業概況	90
表 16. 全國性人民團體	92
表 17. 農民健康保險投保單位、人數及應計保險費收入	94
表 18. 農民健康保險實計現金保險給付	96
三、地政	
表 19. 辦理土地登記及標示變更登記—按月別分	98
表 20. 辦理土地登記及標示變更登記—按區域別分	102
表 21. 辦理土地所有權登記—按月別分	106
表 22. 辦理土地所有權登記—按區域別分	110
表 23. 辦理土地他項權利登記—按月別分	114
表 24. 辦理土地他項權利登記—按區域別分	116
表 25. 辦理建物登記及標示變更登記—按月別分	118
表 26. 辦理建物登記及標示變更登記—按區域別分	122
表 27. 辦理建物所有權登記—按月別分	126
表 28. 辦理建物所有權登記—按區域別分	130
表 29. 辦理建物他項權利登記—按月別分	134
表 30. 辦理建物他項權利登記—按區域別分	136
表 31. 測量案件統計	138
表 32. 都市地價指數	140
四、警政	
表 33. 警察機關受(處)理刑事案件	142
表 34. 警察機關受(處)理暴力犯罪	144
表 35. 警察機關查獲少年嫌疑犯人數	146
表 36. 警察機關檢肅毒品統計	148
表 37. 警察機關查獲槍砲、彈藥、刀械數量	150

表 38. 警察機關處理違反社會秩序維護法案件	152
表 39. 機動車輛數、道路交通事故原因及損傷	154
表 40. 道路交通事故按車種及道路類別分	156
表 41. 警察機關處理集會遊行發生數	158
表 42. 警察機關處理經濟案件	160
五、入出國及移民	
表 43. 實際入國(境)人數—按性別、年齡及身分分	164
表 44. 實際入國(境)人數—按入國(境)地點分	166
表 45. 實際出國(境)人數—按性別、年齡及身分分	168
表 46. 實際出國(境)人數—按出國(境)地點分	170
表 47. 外僑居留人數及查處違法外來人口	172
表 48. 外來人口居留人數	174
表 49. 外來人口停留人數	176
表 50. 外來人口逾期居留人數	178
表 51. 外來人口逾期停留人數	180
表 52. 小三通統計	182
表 53. 大陸地區配偶申請來臺團聚通過訪查及面(訪)談	184
表 54. 外籍配偶照顧輔導基金核定補助	186
表 55. 移民輔導成果	190
六、消防	
表 56. 消防安全設備查察處理	194
表 57. 火災次數—按起火處所分	196
表 58. 火災次數—按起火原因分	198
表 59. 火災次數—按類別及時間分	200
表 60. 火災死傷人數及財物損失	202
表 61. 起火建築物	204
表 62. 火災出動人員、車輛及其他裝備	206
表 63. 消防緊急救護服務	208
表 64. 消防緊急救護急救處置	210
七、營建	
表 65. 核發建築物建造執照—按月別及用途別分	212
表 66. 核發建築物建造執照—按區域別及用途別分	216
表 67. 核發建築物建造執照年累計—按區域別及用途別分	220
表 68. 核發建築物建造執照—按月別及構造別分	224
表 69. 核發建築物建造執照—按區域別及構造別分	226
表 70. 核發建築物拆除執照—按月別及用途別分	228
表 71. 核發建築物拆除執照—按區域別及用途別分	230
表 72. 核發建築物使用執照—按月別及用途別分	232
表 73. 核發建築物使用執照—按區域別及用途別分	236
表 74. 核發建築物使用執照年累計—按區域別及用途別分	240
表 75. 核發建築物使用執照—按月別及構造別分	244
表 76. 核發建築物使用執照—按區域別及構造別分	246
表 77. 核發建築物使用執照—按高度別分	248
表 78. 核發建築物使用執照—按層數別分	250
表 79. 核發建築物使用執照—按使用分區別分	252
表 80. 建築物開工統計—按月別及用途別分	254
表 81. 建築物開工統計—按區域別及用途別分	258
表 82. 建築物開工統計年累計—按區域別及用途別分	262
表 83. 建築物開工統計—按月別及構造別分	266
表 84. 建築物開工統計—按區域別及構造別分	268
表 85. 國家(自然)公園遊憩據點遊客人次及車輛次	270
名詞定義	272

CONTENTS

	Page
EXPLANATORY NOTES.....	1
CONTENTS.....	2
SUMMARY ANALYSIS.....	7
STATISTICAL TABLES.....	17
Table 1. Statistical Indicators of Interior	18
I . POPULATION	
Table 2. Number of Villages, Neighborhoods, Households and Resident Population — by Month.....	24
Table 3. Number of Villages, Neighborhoods, Households and Resident Population — by Locality.....	26
Table 4. Mobility Status of Resident Population — by Month.....	28
Table 5. Mobility Status of Resident Population — by Locality.....	32
Table 6. Mobility Status of Resident Population of the Year — by Locality.....	36
Table 7. Marriage and Divorce Registrations — by Nationality and Month.....	40
Table 8. Marriage and Divorce Registrations of the Year — by Nationality and Locality.....	44
Table 9. Migration Registration of Resident Population — by Month.....	48
Table 10. Migration Registration of Resident Population — by Locality.....	60
Table 11. Migration Registration of Resident Population of the Year — by Locality.....	72
Table 12. Indigenous People — by Month.....	84
Table 13. Indigenous People — by Locality.....	86
Table 14. Offense and Service Cases of Population Administration	88
II . COOPERATIVE AND CIVIL ASSOCIATIONS	
Table 15. Cooperative Business	90
Table 16. National-wide Civic Associations	92
Table 17. Farmer Health Insurance Insured Units, Persons, and Premium Income	94
Table 18. Farmer Health Insurance Cash Benefits	96
III . LAND ADMINISTRATION	
Table 19. Registration of Land and Registration of Change in Land Descriptions — by Month.....	98
Table 20. Registration of Land and Registration of Change in Land Descriptions — by Locality.....	102
Table 21. Registration of Land Ownership — by Month.....	106
Table 22. Registration of Land Ownership — by Locality.....	110
Table 23. Registration of Other Rights in Land — by Month.....	114
Table 24. Registration of Other Rights in Land — by Locality.....	116
Table 25. Registration of Buildings and Registration of Change in Building Descriptions — by Month.....	118

	Page
Table 26. Registration of Buildings and Registration of Change in Building Descriptions — by Locality.....	122
Table 27. Registration of Buildings' Ownership — by Month.....	126
Table 28. Registration of Buildings' Ownership — by Locality.....	130
Table 29. Registration of Other Rights in Buildings — by Month.....	134
Table 30. Registration of Other Rights in Buildings — by Locality.....	136
Table 31. Land Survey Cases	138
Table 32. Indices of Urban Land Price	140
IV . POLICE ADMINISTRATION	
Table 33. Offenses Handled by Police Organizations	142
Table 34. Violent Crime Handled by Police Organizations	144
Table 35. Juvenile Offenders Handled by Police Organizations	146
Table 36. Offenses of Narcotic Drugs	148
Table 37. Illegal Firearms, Ammunition and Knives Captured by Police Organizations....	150
Table 38. Violation of the Law for Maintaining Social Order	152
Table 39. Registered Motor Vehicles and Road Traffic Accidents	154
Table 40. Road Traffic Accidents by Types of Vehicle and Road	156
Table 41. Assembly and Parade Handled by Police Organizations.....	158
Table 42. Discovered Economic Frauds Handled by Police Organizations	160
V . IMMIGRATION	
Table 43. Entry Persons — by Sex, Age, Identity.....	164
Table 44. Entry Persons — by Arriving Point.....	166
Table 45. Exit Persons — by Sex, Age, Identity.....	168
Table 46. Exit Persons — by Departing Point.....	170
Table 47. Foreign Residents and Ferreted Illegal Foreign Residents	172
Table 48. Foreign Residents	174
Table 49. Foreign Sojourns	176
Table 50. Overstayed Foreign Nationals with Resident Visa.....	178
Table 51. Overstayed Foreign Nationals with Tourist Visa.....	180
Table 52. Mini Three-link Transportation.....	182
Table 53. Visit and Interview Applications for Mainland Chinese Spouses Coming to Taiwan to Get Together with Family Members.....	184
Table 54. Subsidies of Foreign Spouses Care and Assistance Fund.....	186
Table 55. Immigrant Consultation and Assistance	190
VI . FIRE FIGHTING	
Table 56. Inspection and Supervision of Fire Safety Equipment.....	194
Table 57. Number of Fires — by Caught Place.....	196
Table 58. Number of Fires — by Cause.....	198
Table 59. Number of Fires — by Classification and Fire Time.....	200

Page

Table 60. Losses of Fire Disasters	202
Table 61. Number of Fires of Caught Buildings	204
Table 62. Fire Services and Call Frequency	206
Table 63. Emergency Medical Services.....	208
Table 64. Rescue Treatments of Emergency Medical Services.....	210

VII. CONSTRUCTION AND PLANNING

Table 65. Issued Building Construction License – by Month and Use.....	212
Table 66. Issued Building Construction License – by Locality and Use.....	216
Table 67. Issued Building Construction License of the Year – by Locality and Use.....	220
Table 68. Issued Building Construction License – by Month and Material.....	224
Table 69. Issued Building Construction License – by Locality and Material.....	226
Table 70. Issued Building Demolition License – by Month and Use.....	228
Table 71. Issued Building Demolition License – by Locality and Use.....	230
Table 72. Issued Building Usage License – by Month and Use.....	232
Table 73. Issued Building Usage License – by Locality and Use.....	236
Table 74. Issued Building Usage License of the Year – by Locality and Use.....	240
Table 75. Issued Building Usage License – by Month and Material.....	244
Table 76. Issued Building Usage License – by Locality and Material.....	246
Table 77. Issued Building Usage License – by Height.....	248
Table 78. Issued Building Usage License – by Story.....	250
Table 79. Issued Building Usage License – by Landuse Zones.....	252
Table 80. Construction Commencement – by Month and Use.....	254
Table 81. Construction Commencement – by Locality and Use.....	258
Table 82. Construction Commencement of the Year – by Locality and Use.....	262
Table 83. Construction Commencement – by Month and Material.....	266
Table 84. Construction Commencement – by Locality and Material.....	268
Table 85. Visitors and Vehicles of Spots in National (Nature) Parks.....	270

DEFINITION.....	272
------------------------	------------

提要分析

SUMMARY ANALYSIS

一、地方行政區劃

現有行政區域包括臺灣、福建省及新北、臺北、桃園、臺中、臺南、高雄直轄市（其中，桃園市於103年12月25日升格為直轄市）；臺灣省設11縣、3省轄市，福建省設2縣。

直轄市、縣、省轄市下設368個鄉鎮市區；包括146個鄉、40個鎮、12個縣轄市、170個區。

104年4月底鄉鎮市區下共設7,851個村里，與上月底相同；村里下設有14萬8,648個鄰，較上月底增加1鄰。平均每個村里有19鄰；平均每鄰有57戶，以臺北市之109戶為最多，臺中市71戶次之；平均每個村里有1,071戶，以臺北市每里2,281戶最多，桃園市每里1,492戶次之。

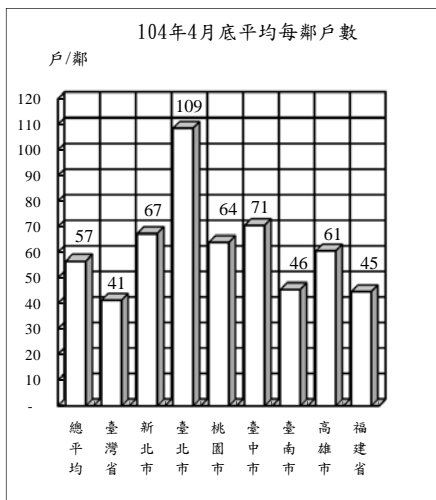

地方行政區劃

單位：個

年(月)底別	直轄市、縣、市數			鄉、鎮、市、區數				村、里數	編組鄰數
	直轄市	縣	省轄市	鄉	鎮	縣轄市	區		
民國95年底	2	18	5	226	61	32	49	7,828	147,134
民國96年底	2	18	5	226	61	32	49	7,826	147,342
民國97年底	2	18	5	226	61	32	49	7,827	147,591
民國98年底	2	18	5	226	61	32	49	7,834	147,863
民國99年底	2	18	5	226	60	33	49	7,835	147,877
民國100年底	5	14	3	153	41	17	157	7,835	147,828
民國101年底	5	14	3	153	41	17	157	7,835	148,358
民國102年底	5	14	3	153	41	17	157	7,839	148,587
民國103年底	5	14	3	152	41	18	157	7,851	148,640
民國104年4月底	6	13	3	146	40	12	170	7,851	148,648

說明：1. 桃園縣楊梅鎮、蘆竹鄉分別於99年8月及103年6月改制為縣轄市。

2. 99年12月25日臺北縣、臺中縣市、臺南縣市、高雄縣市改制或合併為新北市、臺中市、臺南市、高雄市等直轄市，103年12月25日桃園縣升格直轄市，分別自100年、104年起依改制後鄉、鎮、市、區統計。

二、人口概況

104年4月底人口數2,345萬2,387人，性比例為99.59，平均每戶2.79人，人口密度為每平方公里648人，其中以臺北市每平方公里9,956人最高。

各直轄市、縣(市)人口中，以新北市396萬4,888人占16.91%最多、高雄市277萬8,914人占11.85%居次、臺中市272萬7,460人占11.63%再次之。

104年4月出生登記計1萬6,586人，較上月減少14.43%；月粗出生率為0.71‰。死亡登記1萬4,002人，較上月減少12.99%；月粗死亡率為0.60‰。

104年4月結婚登記計9,763對，較上月減少27.11%；月粗結婚率為0.42‰。離婚登記4,434對，較上月減少9.80%；月粗離婚率為0.19‰。

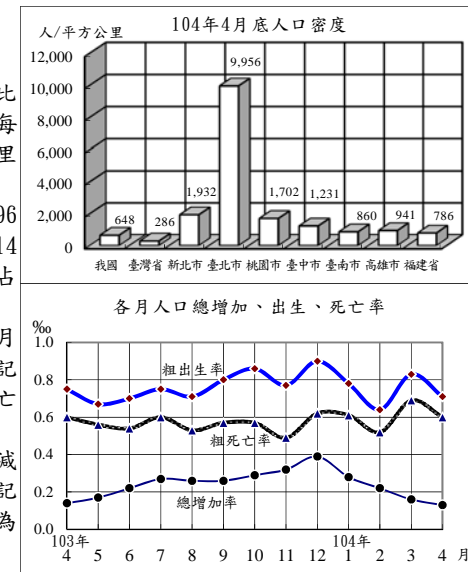

戶籍登記

年(月)別	戶數 ①	人口數 ①	戶量 (人/戶)①	人口密度 (人/平方公里)①	動態登記			
					出生人數	死亡人數	結婚對數	離婚對數
民國95年	7,394,758	22,876,527	3.09	632.16	204,459	135,839	142,669	64,540
民國96年	7,512,449	22,958,360	3.06	634.39	204,414	141,111	135,041	58,518
民國97年	7,655,772	23,037,031	3.01	636.57	198,733	143,624	154,866	55,995
民國98年	7,805,834	23,119,772	2.96	638.82	191,310	143,582	117,099	57,223
民國99年	7,937,024	23,162,123	2.92	639.99	166,886	145,772	138,819	58,115
民國100年	8,057,761	23,224,912	2.88	641.70	196,627	152,915	165,327	57,008
民國101年	8,186,432	23,315,822	2.85	644.21	229,481	154,251	143,384	55,980
民國102年	8,286,260	23,373,517	2.82	645.81	199,113	155,908	147,636	53,604
民國103年	8,382,699	23,433,753	2.80	647.47	210,383	163,929	149,287	53,190
民國104年1-4月	8,410,079	23,452,387	2.79	647.91	69,095	56,526	50,116	16,505
民國104年4月	8,410,079	23,452,387	2.79	647.91	16,586	14,002	9,763	4,434

附註：①係指年(月)底數。

三、合作事業及人民團體

103年12月底合作事業社(場)數4,460個，較103年6月底減少0.65%；合作事業社(場)員數計有個人社員234萬5,235人及法人社員5,441個，分別較103年6月底減少5.15%及0.33%。

103年12月底全國性人民團體計有1萬3,000個，以社會團體1萬2,363個占95.10%為最多，職業團體332個占2.55%次之，政治團體305個占2.35%最少。

104年4月底農民健康保險投保單位287個，與上月底同；被保險人數133萬1,403人，較上月底減少0.37%；104年4月應計保險費收入3億4,478萬元，較上月增加0.10%。

104年4月實計現金保險給付合計為6億6,260萬元，較上月減少12.59%，其中喪葬津貼為4億2,503萬元占64.15%為最多，身心障礙給付為2億3,155萬元占34.95%次之，生育給付為602萬元占0.91%為最少。

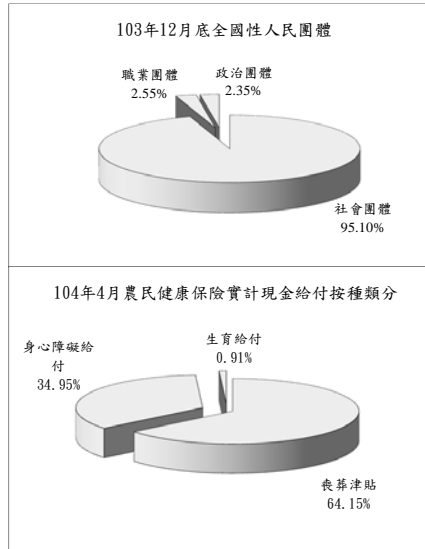

四、土地、建物登記

104年4月受理各項土地登記26萬8,101筆、面積2億2,542萬平方公尺，分別較上月減少2.81%及16.11%；其中標示變更登記3萬1,089筆、面積9,568萬平方公尺，所有權第一次登記990筆、面積422萬平方公尺，所有權移轉登記10萬5,185筆、面積6,968萬平方公尺，他項權利登記13萬837筆、面積5,584萬平方公尺。

104年4月受理各項建物登記14萬9,100棟、面積7,539萬平方公尺，分別較上月增加2.06%及200.72%；其中標示變更登記1萬5,003棟、面積562萬平方公尺，所有權第一次登記8,095棟、面積253萬平方公尺，移轉登記3萬4,011棟、面積474萬平方公尺，他項權利登記9萬1,991棟、面積6,251萬平方公尺。

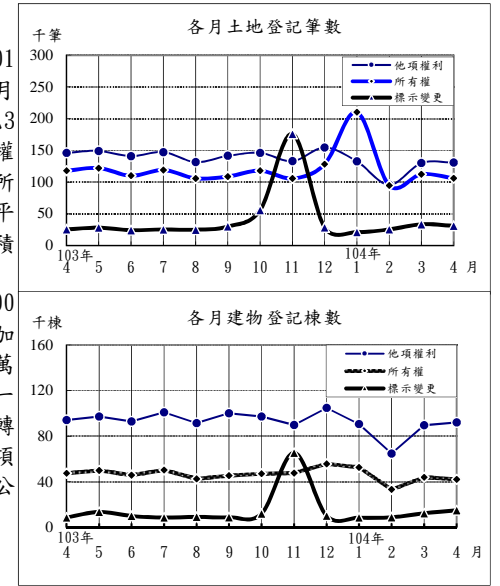

合作事業及人民團體

年(月)底別	合作事業			全國性人民團體		
	社(場)數	個人社員	法人社員	政治團體	職業團體	社會團體
民國93年底	5,523	4,179,377	6,690	147	253	5,997
民國94年底	5,516	4,061,993	7,463	156	262	6,565
民國95年底	5,441	3,814,160	7,464	164	269	7,150
民國96年底	5,269	3,633,428	6,163	179	278	7,796
民國97年底	5,186	3,534,747	5,506	187	287	8,542
民國98年底	5,095	3,326,092	6,550	201	294	9,252
民國99年底	4,902	3,107,193	6,036	218	301	9,248
民國100年底	4,803	2,762,446	5,768	252	308	10,298
民國101年底	4,618	2,641,436	5,451	274	314	11,172
民國102年底	4,533	2,496,537	5,635	291	325	11,750
民國103年底	4,460	2,345,235	5,441	305	332	12,363

農民健康保險

年(月)別	投保單位①	被保險人數①	應計保險費(百萬元)	實計現金給付(百萬元)
民國96年	287	1,601,410	4,973	8,391
民國97年	287	1,573,364	4,874	8,720
民國98年	287	1,540,988	4,745	8,566
民國99年	287	1,508,284	4,720	8,462
民國100年	287	1,479,148	4,631	8,495
民國101年	287	1,454,728	4,533	8,710
民國102年	287	1,409,634	4,431	8,182
民國103年	287	1,349,903	4,276	8,229
民國104年1-4月	287	1,331,403	1,383	2,570
民國104年4月	287	1,331,403	345	663

附註：①係指年(月)底數。

土地、建物登記概況

年(月)別	土地登記 (筆)				建物登記 (棟)			
	標示變更登記	所有權登記		他項權利登記	標示變更登記	所有權登記		他項權利登記
		第一次登記	移轉登記			第一次登記	移轉登記	
民國95年	797,468	17,420	1,340,463	2,035,330	178,904	173,608	554,291	1,332,568
民國96年	785,599	19,239	1,307,190	1,796,075	218,356	172,459	524,640	1,163,416
民國97年	558,327	23,262	1,261,788	1,623,891	170,285	154,254	495,566	1,093,210
民國98年	513,010	23,786	1,240,974	1,575,312	177,156	108,469	513,886	1,094,299
民國99年	621,312	17,538	1,370,463	1,642,249	208,287	90,945	529,972	1,104,735
民國100年	548,642	12,950	1,791,878	1,557,855	167,893	93,632	497,739	1,021,432
民國101年	516,262	12,896	1,329,756	1,562,374	212,143	102,510	456,003	1,043,014
民國102年	511,250	9,687	1,434,988	1,727,285	212,714	111,093	503,628	1,126,658
民國103年	502,127	11,872	1,364,589	1,684,704	176,427	115,865	457,911	1,120,365
民國104年1-4月	111,430	2,825	520,705	489,258	44,742	36,017	135,994	337,102
民國104年4月	31,089	990	105,185	130,837	15,003	8,095	34,011	91,991

五、治安維護

104年4月警察機關處理刑事案件總計2萬4,149件，較上月減少2.81%；其中竊盜占20.59%，暴力犯罪占0.70%，其他占78.71%；暴力犯罪中以強盜搶奪占40.59%為最多。

104年4月嫌疑犯人數2萬1,143人，較上月減少0.37%；其中12-17歲之少年嫌疑犯747人占3.53%，較上月減少7.43%。

104年4月道路交通事故(A1+A2)2萬3,346件，較上月減少0.51%；死亡135人，較上月減少11.76%，受傷3萬1,193人，較上月減少0.15%。

104年4月集會遊行163件，較上月減少20.87%；其中未申請103件占63.19%。

104年4月查獲經濟案件664件，較上月減少41.19%；其中侵害智慧財產權276件最多，違反金融234件次之。

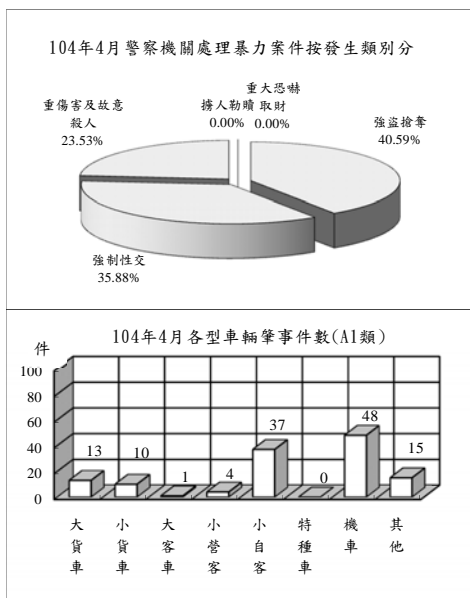

治安維護

年(月)別	刑事案件			道路交通事故(A1+A2)			集會遊行件數(件)	查獲經濟案件(件)
	發生件數	嫌疑犯(人)	少年	車輛肇事件數	死亡人數	受傷人數		
民國95年	512,788	229,193	10,384	160,897	3,140	211,176	4,407	9,826
民國96年	491,815	265,860	10,881	163,971	2,573	216,927	2,997	11,447
民國97年	453,439	271,186	11,283	170,127	2,224	227,423	3,636	10,966
民國98年	386,075	261,973	10,762	184,749	2,092	246,994	6,305	11,159
民國99年	371,934	269,340	11,102	219,651	2,047	293,764	9,267	10,321
民國100年	347,674	260,356	13,103	235,776	2,117	315,201	5,298	10,621
民國101年	317,356	262,058	15,078	249,465	2,040	334,082	3,728	10,008
民國102年	298,967	255,310	12,038	278,388	1,928	373,568	2,365	10,293
民國103年	306,300	261,603	10,969	307,842	1,819	413,229	14,751	8,310
民國104年1-4月	101,983	93,566	3,630	94,067	554	125,155	727	2,687
民國104年4月	24,149	21,143	747	23,346	135	31,193	163	664

六、入出國及移民

104年4月入境202萬9,132人次，較上月增加9.00%；其中有戶籍國民占56.24%，外國人占19.52%，無戶籍國民及大陸港澳人士則占24.24%；15至64歲者占85.19%。

104年4月出境198萬3,801人次，較上月增加3.41%；其中有戶籍國民占57.43%，外國人占19.13%，無戶籍國民及大陸港澳人士則占23.44%；15至64歲者占84.78%。

104年4月底合法居留外僑62萬3,182人，較上月底增加1.02%；其中年滿15歲以上居留外僑之經濟活動以外籍勞工51萬8,544人占84.08%最多，非勞動力5萬17人占8.11%次之。

104年4月查處違法外來人口2,595人，較上月增加0.78%；其中以具違法行為事實之逾期(含非法入境、漏(跳)船船員及尚未入境之違法外來人口)1,960人最多，單純逾期580人次之。

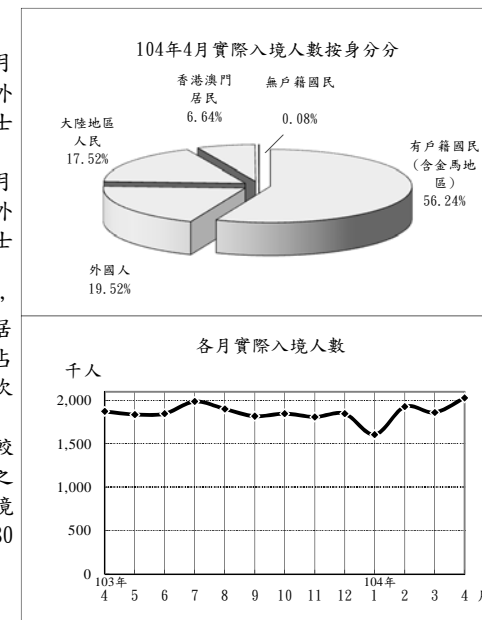

入出國及移民

年(月)別	實際入境人數(千人次)			實際出境人數(千人次)			合法居留外僑(人)①	查處違法外來人口(人)
	有戶籍國民	外國人	合計	有戶籍國民	外國人	合計		
民國95年	12,149	8,629	2,856	12,161	8,671	2,835	428,240	28,463
民國96年	12,640	8,924	2,989	12,642	8,964	2,962	433,169	18,264
民國97年	12,298	8,453	2,963	12,294	8,465	2,960	417,385	16,916
民國98年	12,513	8,118	2,770	12,501	8,143	2,767	403,700	17,336
民國99年	14,981	9,414	3,235	14,909	9,415	3,184	418,802	17,193
民國100年	15,649	9,561	3,589	15,567	9,584	3,517	466,206	16,194
民國101年	17,491	10,180	3,832	17,464	10,240	3,763	483,921	24,284
民國102年	19,072	11,056	4,096	18,960	11,053	4,010	525,109	27,169
民國103年	21,707	11,797	4,687	21,615	11,845	4,592	629,633	25,640
民國104年1-4月	7,424	4,105	1,566	7,474	4,151	1,579	623,182	8,729
民國104年4月	2,029	1,141	396	1,984	1,139	380	623,182	2,595

附註：①係指年(月)底數。

七、消防與緊急救護

104年4月火災事故143次，較上月增加28.83%；原因以電氣設備41次占28.67%最多，敬神掃墓祭祖21次占14.69%次之。

104年4月火災事故死亡13人、受傷20人；死傷原因中以火焰灼燒28人最多，有害氣體3人次之。被毀損房屋104間；被毀損車輛29輛，其中小型車21輛最多，機車6輛次之；財物損失估計3,544萬元，較上月增加73.82%。

104年4月火災事故出動人員6萬4,160人次，較上月增加17.29%；救出人數88人，較上月增加266.67%。

104年4月消防單位受理救護案件救護出動8萬9,480次，較上月減少2.16%。急救送醫7萬1,678人次，較上月減少2.91%；其中車禍受傷2萬7,147人次占37.87%最多，急病2萬4,735人次占34.51%居次。

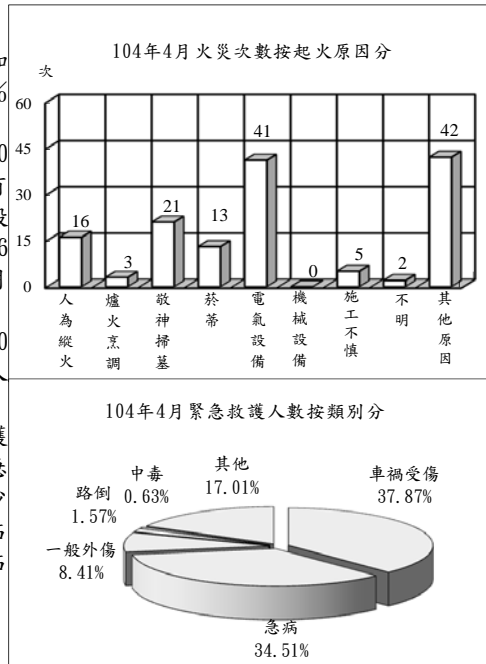

消防與緊急救護

年(月)別	火災事故								急救送醫人次(人次)
	發生次數(次)	出動人次(人次)	救出人數(人)	死亡人數(人)	受傷人數(人)	被毀損房屋數(間)	被毀損車輛數(輛)	財物損失估值(百萬元)	
民國95年	4,332	302,767	968	125	471	1,489	1,458	1,559	537,707
民國96年	3,392	322,613	1,329	120	398	1,483	1,630	1,292	593,034
民國97年	2,886	305,862	1,173	101	304	1,252	1,066	1,475	609,506
民國98年	2,621	350,597	719	117	298	1,292	1,373	759	662,924
民國99年	2,186	325,601	503	83	308	1,278	729	1,688	749,126
民國100年	1,772	335,992	570	97	288	1,029	567	553	817,928
民國101年	1,574	397,510	471	142	286	907	614	694	826,076
民國102年	1,451	449,100	348	92	189	1,204	627	533	825,911
民國103年	1,417	511,977	533	124	244	1,263	658	436	878,848
民國104年1-4月	514	230,855	221	53	89	453	212	124	293,788
民國104年4月	143	64,160	88	13	20	104	29	35	71,678

八、營建管理

104年4月核發建造執照2,191件、總樓地板面積230萬6,546平方公尺，分別較上月減少4.45%及2.44%；其中以住宅用面積125萬2,930平方公尺占54.32%最多，工業、倉儲類48萬7,484平方公尺占21.13%居次；按構造別分，以混凝土構造面積175萬4,917平方公尺占76.08%最多。

104年4月核發拆除執照185件、總樓地板面積10萬6,954平方公尺，分別較上月減少0.54%及15.28%。

104年4月核發使用執照2,186件、總樓地板面積274萬5,683平方公尺，分別較上月增加1.49%及29.25%；其中以住宅用面積146萬7,134平方公尺占53.43%為最多，工業、倉儲類44萬2,509平方公尺占16.12%居次；按構造別分，以混凝土構造面積188萬4,755平方公尺占68.64%最多。

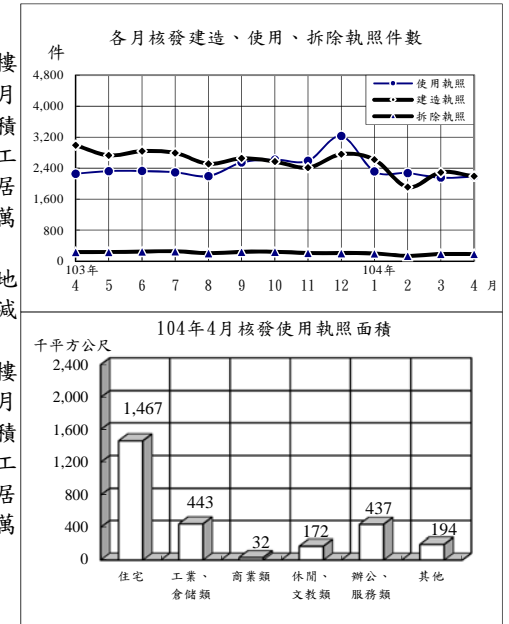

營建管理

年(月)別	建造執照			拆除執照		使用執照		
	核發件數(件)	總樓地板面積(千平方公尺)	工程造價(百萬元)	核發件數(件)	總樓地板面積(千平方公尺)	核發件數(件)	總樓地板面積(千平方公尺)	工程造價(百萬元)
民國95年	35,184	36,664	267,312	2,065	1,645	37,978	36,202	244,846
民國96年	31,704	34,732	265,739	2,136	2,391	34,797	36,024	254,004
民國97年	19,484	26,166	205,554	1,752	1,934	27,376	32,717	246,477
民國98年	20,517	19,916	151,164	1,772	1,585	16,770	26,535	213,322
民國99年	29,696	31,174	246,977	2,520	2,544	22,293	24,014	185,920
民國100年	33,161	34,148	278,145	2,376	2,380	26,250	25,885	190,240
民國101年	31,237	32,883	274,087	2,529	2,208	26,903	27,761	215,964
民國102年	33,531	39,760	350,522	2,882	2,425	28,014	28,772	230,496
民國103年	31,994	38,635	325,743	2,668	2,072	28,806	31,718	267,940
民國104年1-4月	9,013	10,628	87,425	708	446	8,927	8,894	75,819
民國104年4月	2,191	2,307	19,239	185	107	2,186	2,746	25,951

統計表

STATISTICAL TABLES

*表列數字無論總數與細數均由電腦整理，其尾數採四捨五入法計列，故細數之和與總數未必絕對一致。

*表列一〇四年資料，靜態欄為一〇四年四月(季報為一〇四年第一季)底數，動態欄為至一〇四年四月(季報為至一〇四年第一季)累計數。

*表列人口成長率、性比例、戶量、人口密度、粗出生率、粗死亡率、粗結婚率、粗離婚率、刑案發生率、犯罪人口率、破獲率、少年嫌疑犯比率、機動車輛肇事率、消防安全檢查合格率、大陸地區配偶申請來臺團聚面談不予通過比率之「較上月(期)增減」與「較上年同月(期)增減」為增減數。

*表內福建省係指金門縣及連江縣。

*表列縣 C. 為County之簡寫。

*因應九十九年十二月二十五日部分縣市改制或合併為直轄市，自一〇〇年起相關報表區域別均依改制後縣市排序；一〇三年十二月二十五日桃園縣升格桃園市，區域別自一〇四年一月資料起配合調整。

表1. 內政統計指標

年(月)別 Year(Month)	戶 政						
	戶數 (千戶) (1) Households (1,000H.)	總人數 (千人) (1) Population (1,000 Persons)	人口 成長率 (1) Rate of Growth (o/oo)	性比例 (女=100) (1) Sex Ratio (Female =100)	戶量 (人/戶) (1) Mean Size of Households (Persons/ Household)	人口密度 (人/平方 公里) (1) Population Density (Persons per km ²)	粗出生 率 (1) Crude Birth Rate (o/oo)
九十五年 2006	7,395	22,877	4.66	102.72	3.09	632.16	8.96
九十六年 2007	7,512	22,958	3.58	102.28	3.06	634.39	8.92
九十七年 2008	7,656	23,037	3.43	101.89	3.01	636.57	8.64
九十八年 2009	7,806	23,120	3.59	101.34	2.96	638.82	8.29
九十九年 2010	7,937	23,162	1.83	100.94	2.92	639.99	7.21
一〇〇年 2011	8,058	23,225	2.71	100.57	2.88	641.70	8.48
一〇一年 2012	8,186	23,316	3.91	100.26	2.85	644.21	9.86
一〇二年 2013	8,286	23,374	2.47	99.96	2.82	645.81	8.53
一〇三年 2014	8,383	23,434	2.58	99.68	2.80	647.47	8.99
四月 Apr.	8,308	23,383	0.14	99.87	2.81	646.07	0.75
五月 May	8,321	23,387	0.17	99.84	2.81	646.17	0.67
六月 June	8,330	23,392	0.22	99.82	2.81	646.32	0.70
七月 July	8,339	23,398	0.27	99.79	2.81	646.49	0.75
八月 Aug.	8,354	23,404	0.26	99.77	2.80	646.65	0.71
九月 Sept.	8,373	23,410	0.26	99.75	2.80	646.82	0.80
十月 Oct.	8,375	23,417	0.29	99.73	2.80	647.01	0.86
十一月 Nov.	8,375	23,425	0.32	99.71	2.80	647.22	0.77
十二月 Dec.	8,383	23,434	0.39	99.68	2.80	647.47	0.90
一〇四年 2015	8,410	23,452	0.80	99.59	2.79	647.91	2.95
一月 Jan.	8,389	23,440	0.28	99.66	2.79	647.65	0.78
二月 Feb.	8,393	23,446	0.22	99.63	2.79	647.80	0.64
三月 Mar.	8,402	23,449	0.16	99.61	2.79	647.90	0.83
四月 Apr.	8,410	23,452	0.13	99.59	2.79	647.91	0.71
較上月增減(%) VS. with Last Month	0.09	0.01	-0.03	-0.02	-0.00	0.01	-0.12
較上年同月增減(%) VS. with Last Year	1.22	0.30	-0.01	-0.28	-0.03	1.84	-0.04

說明：(1)係指年(月)底數。

TABLE 1. STATISTICAL INDICATORS OF INTERIOR

Population Affairs			民 政 Civil Affairs			
粗死亡率 率 (1) Crude Death Rate (o/oo)	粗結婚 率 (1) Crude Marriage Rate (o/oo)	粗離婚 率 (1) Crude Divorce Rate (o/oo)	鄉鎮 市區數 (1) Town- ships, Cities & Districts	村里數 (1) Villages	政黨數 (1) Political Parties	全國性 政治 團體數 (1) National Political Associations
5.95	6.25	2.83	368	7,828	122	42
6.16	5.89	2.55	368	7,826	136	43
6.25	6.73	2.43	368	7,827	144	43
6.22	5.07	2.48	368	7,834	158	43
6.30	6.00	2.51	368	7,835	175	43
6.59	7.13	2.46	368	7,835	209	43
6.63	6.16	2.41	368	7,835	231	43
6.68	6.32	2.30	368	7,839	247	44
7.00	6.38	2.27	368	7,851	259	46
0.60	0.42	0.20	368	7,850	250	45
0.56	0.78	0.20	368	7,850	250	45
0.54	0.53	0.19	368	7,850	249	45
0.60	0.43	0.21	368	7,851	250	46
0.53	0.25	0.19	368	7,851	255	46
0.57	0.59	0.20	368	7,851	255	46
0.57	0.55	0.20	368	7,851	257	46
0.49	0.45	0.16	368	7,851	258	46
0.62	0.72	0.20	368	7,851	259	46
2.41	2.14	0.70	368	7,851	264	46
0.61	0.69	0.17	368	7,851	261	46
0.52	0.46	0.13	368	7,851	262	46
0.69	0.57	0.21	368	7,851	263	46
0.60	0.42	0.19	368	7,851	264	46
-0.09	-0.15	-0.02	0.00	0.00	0.38	0.00
-0.01	0.00	-0.01	0.00	0.01	5.60	2.22

Note : (1)The data refers to End of Year(Month).

表1. 內政統計指標(續1)

年(月)別 Year(Month)	合作事業及人民團體 Cooperative and Civil Associations					
	合作事業社(場)數 (1) No. of Cooperatives	合作事業社(場)員數 (1) No. of Cooperative Memberships	全國性職業團體數 (1) National Occupational Associations	全國性社會團體數 (1) National Social Associations	農民健康保險投保單位 (1) Farmer Health Insurance Insured Units	農民健康保險被保險人數 (1) Farmer Health Insurance Insured Persons
九十五年 2006	5,441	3,821,624	269	7,150	288	1,622,923
九十六年 2007	5,269	3,639,591	278	7,796	287	1,601,410
九十七年 2008	5,186	3,540,253	287	8,542	287	1,573,364
九十八年 2009	5,095	3,332,642	294	9,252	287	1,540,988
九十九年 2010	4,902	3,113,229	301	9,248	287	1,508,284
一〇〇年 2011	4,803	2,768,214	308	10,298	287	1,479,148
一〇一年 2012	4,618	2,646,887	314	11,172	287	1,454,728
一〇二年 2013	4,533	2,502,172	325	11,750	287	1,409,634
一〇三年 2014	4,460	2,350,676	332	12,363	287	1,349,903
四月 Apr.					287	1,390,666
五月 May					287	1,386,053
六月 June	4,489	2,477,987	331	12,012	287	1,381,368
七月 July					287	1,375,148
八月 Aug.					287	1,370,075
九月 Sept.					287	1,364,475
十月 Oct.					287	1,359,357
十一月 Nov.					287	1,354,900
十二月 Dec.	4,460	2,350,676	332	12,363	287	1,349,903
一〇四年 2015					287	1,331,403
一月 Jan.					287	1,345,657
二月 Feb.					287	1,341,910
三月 Mar.					287	1,336,383
四月 Apr.					287	1,331,403
較上月增減(%) VS. with Last Month	—	—	—	—	0.00	-0.37
較上年同月增減(%) VS. with Last Year	—	—	—	—	0.00	-4.26

TABLE 1. STATISTICAL INDICATORS OF INTERIOR (CONT. 1)

地政 Land Administration				消防 Fire		
土地第一次登記(筆) Initial Land Registration (Plots)	土地標示變更、移轉、他項權利筆數(千筆) Change, Transfer & Others of Land (1,000 Plots)	建物第一次登記(千棟) Initial Building Registration (1,000 Buildings)	建物標示變更、移轉、他項權利棟數(千棟) Change, Transfer & Others of Buildings (1,000 Buildings)	消防安全巡察列管數(家) (1) Supervision of Safety Installation (Houses)	消防安全檢查件次(件次) Inspection of Safety Installation (Cases)	消防安全檢查合格率(%) Qualified Cases of Inspection of Safety Installation
17,420	4,173	174	2,066	141,093	287,416	90.45
19,239	3,889	172	1,906	156,209	311,249	89.35
23,262	3,444	154	1,759	163,700	310,730	90.09
23,786	3,329	108	1,785	168,270	303,229	88.97
17,538	3,636	91	1,847	172,786	302,257	88.84
12,950	3,898	94	1,687	185,003	327,519	85.37
12,446	3,397	102	1,706	192,795	317,605	86.09
9,687	3,674	111	1,843	197,984	335,436	86.86
11,872	3,551	116	1,755	207,756	325,367	86.03
223	289	8	142	200,754	26,235	85.93
141	299	9	152	202,234	23,730	85.41
150	275	7	141	203,929	21,711	87.43
339	291	11	149	203,649	38,882	89.11
187	262	8	135	204,059	25,523	87.74
162	280	8	146	204,706	21,476	85.18
687	319	10	147	205,316	25,745	84.21
6,759	408	14	189	206,654	26,745	85.01
1,284	310	12	158	207,756	38,549	85.12
2,825	1,121	36	518	207,889	102,134	84.43
1,376	363	11	141	206,529	30,470	83.54
320	216	8	99	206,506	21,390	84.68
139	276	9	137	206,947	26,452	85.10
990	267	8	141	207,889	23,822	84.60
612.23	-3.12	-10.98	2.92	0.46	-9.94	-0.50
343.95	-7.68	-2.95	-0.73	3.55	-9.20	-1.33

表1. 內政統計指標(續2完)

年(月)別 Year(Month)	Fire Fighting				移民 Immigration			
	火災發生 次數 (次) No. of Fires (Times)	火災被 毀損房屋 (間) Burn-out & Damaged Houses (Houses)	火災 死傷人數 (人) Death & Injured Casualties (Persons)	消防急救 送醫人次 (人次) Persons Rescued in Emergency (Person- Times)	出境人數 (千人次) Exit Persons (1,000 Person- Times)	合法居留 外僑人數 (千人) Foreign Residents (1,000 Persons)	刑案 發生件數 (千件) Offenses Known to Police (1,000 Cases)	破獲嫌 疑犯人數 (千人) Offenders Cleared (1,000 Persons)
九十五年 2006	4,332	1,489	596	537,707	12,161	428.2	512.8	229.2
九十六年 2007	3,392	1,483	518	593,034	12,642	433.2	491.8	265.9
九十七年 2008	2,886	1,252	405	609,506	12,294	417.4	453.4	271.2
九十八年 2009	2,621	1,292	415	662,924	12,501	403.7	386.1	262.0
九十九年 2010	2,186	1,278	391	749,126	14,909	418.8	371.9	269.3
一〇〇年 2011	1,772	1,029	385	817,928	15,567	466.2	347.7	260.4
一〇一年 2012	1,574	907	428	826,076	17,464	483.9	317.4	262.1
一〇二年 2013	1,451	1,204	281	825,911	18,960	525.1	299.0	255.3
一〇三年 2014	1,417	1,263	368	878,848	21,615	629.6	306.3	261.6
四月 Apr.	105	96	23	68,998	1,860	563.9	26.2	19.7
五月 May	108	91	25	72,339	1,852	580.9	24.9	18.8
六月 June	104	87	21	73,091	1,916	590.3	24.8	18.3
七月 July	133	136	33	76,328	1,962	593.8	26.0	21.4
八月 Aug.	96	104	27	72,027	1,927	601.9	24.8	21.5
九月 Sept.	105	123	31	71,942	1,663	613.4	24.5	21.6
十月 Oct.	118	89	24	73,651	1,893	623.3	24.2	21.0
十一月 Nov.	123	102	30	71,468	1,745	630.0	23.0	20.7
十二月 Dec.	141	115	49	77,534	1,808	629.6	23.4	21.4
一〇四年 2015	514	453	142	293,788	7,474	623.2	102.0	93.6
一月 Jan.	153	150	63	77,621	1,753	645.4	22.9	18.8
二月 Feb.	107	105	24	70,665	1,818	636.0	30.1	32.4
三月 Mar.	111	94	22	73,824	1,918	616.9	24.8	21.2
四月 Apr.	143	104	33	71,678	1,984	623.2	24.1	21.1
較上月增減(%) VS. with Last Month	28.83	10.64	50.00	-2.91	3.41	1.02	-2.81	-0.37
較上年同月增減(%) VS. with Last Year	36.19	8.33	43.48	3.88	6.67	10.50	-7.71	7.36

TABLE 1. STATISTICAL INDICATORS OF INTERIOR (END)

警政 Police Administration						營建 Construction & Planning			
少年 嫌疑犯 人數 (千人) Juvenile Offenders (1,000 Persons)	機動車輛 肇事事件數 (件) Road Traffic Accidents (Cases)	機動車輛 肇事率 (件/萬輛) Traffic Accident Rate(Cases/ 10,000V)	道路交通 事故死傷 人數(人) Casualties Caused by Road Traffic Accidents (Persons)	處理 集會遊行 (件) No.of Assembly and Parade (Cases)	處理 經濟案件 (件) Economic Frauds (Cases)	核發建築 物建造執 照件數 (件) Construction License (Cases)	核發建築 物使用執 照件數 (件) Usage License (Cases)	核發建築 物拆除執 照件數 (件) Demolition License (Cases)	
10.4	160,897	80.11	214,316	4,407	9,826	35,184	37,978	2,065	
10.9	163,971	79.95	219,500	2,997	11,446	31,704	34,797	2,136	
11.3	170,127	81.39	229,647	3,636	10,966	19,484	27,376	1,752	
10.8	184,749	87.01	249,086	6,305	11,159	20,517	16,770	1,772	
11.1	219,651	101.94	295,811	9,267	10,321	29,696	22,293	2,520	
13.1	235,776	107.30	317,318	5,298	10,621	33,161	26,250	2,376	
15.1	249,465	111.94	336,122	3,728	10,008	31,237	26,903	2,529	
12.0	278,388	126.80	375,496	2,365	10,293	33,531	28,014	2,882	
11.0	307,842	143.67	415,048	14,751	8,310	31,994	28,806	2,668	
0.7	24,181	11.23	32,941	275	677	2,993	2,257	238	
0.8	24,869	11.58	33,169	215	624	2,731	2,323	239	
0.8	25,285	11.84	33,936	205	1,066	2,839	2,326	249	
1.2	26,230	12.32	35,467	220	522	2,792	2,293	257	
1.2	25,134	11.81	33,791	243	474	2,511	2,196	207	
0.8	25,626	12.03	34,626	549	1,163	2,654	2,547	240	
0.8	27,448	12.87	37,492	2,568	566	2,571	2,618	244	
0.7	26,901	12.61	36,904	9,761	550	2,414	2,591	211	
0.6	29,869	14.01	39,906	149	928	2,762	3,230	206	
3.6	94,067	44.13	125,709	727	2,687	9,013	8,927	708	
0.6	26,392	12.39	35,161	223	411	2,618	2,313	199	
1.5	20,863	9.79	27,826	135	483	1,911	2,274	138	
0.8	23,466	11.01	31,394	206	1,129	2,293	2,154	186	
0.7	23,346	10.95	31,328	163	664	2,191	2,186	185	
-7.43	-0.51	-0.06	-0.21	-20.87	-41.19	-4.45	1.49	-0.54	
9.53	-3.45	-0.28	-4.90	-40.73	-1.92	-26.80	-3.15	-22.27	

表2. 村里鄰戶數暨現住人口—按月別分

年(月)底別	土地面積 (平方公里)	鄉鎮市區數	村里數	編組鄰數	戶數
End of Year (Month)	Area (Km ²)	Townships, Cities & Districts	Villages	Organized Neighbor- hoods	Households
九十五年 2006	36,188.0354	368	7,828	147,134	7,394,758
九十六年 2007	36,189.5050	368	7,826	147,342	7,512,449
九十七年 2008	36,189.5050	368	7,827	147,591	7,655,772
九十八年 2009	36,191.4667	368	7,834	147,863	7,805,834
九十九年 2010	36,191.4667	368	7,835	147,877	7,937,024
一〇〇年 2011	36,192.8155	368	7,835	147,828	8,057,761
一〇一年 2012	36,192.8155	368	7,835	148,358	8,186,432
一〇二年 2013	36,192.8155	368	7,839	148,587	8,286,260
一〇三年 2014	36,192.8155	368	7,851	148,640	8,382,699
四月 Apr.	36,192.8155	368	7,850	148,687	8,308,440
五月 May	36,192.8155	368	7,850	148,689	8,320,686
六月 June	36,192.8155	368	7,850	148,689	8,329,623
七月 July	36,192.8155	368	7,851	148,631	8,339,092
八月 Aug.	36,192.8155	368	7,851	148,630	8,354,235
九月 Sept.	36,192.8155	368	7,851	148,628	8,372,925
十月 Oct.	36,192.8155	368	7,851	148,628	8,374,527
十一月 Nov.	36,192.8155	368	7,851	148,628	8,375,477
十二月 Dec.	36,192.8155	368	7,851	148,640	8,382,699
一〇四年 2015	36,197.0520	368	7,851	148,648	8,410,079
一月 Jan.	36,192.8155	368	7,851	148,640	8,388,883
二月 Feb.	36,192.8155	368	7,851	148,640	8,393,138
三月 Mar.	36,192.8155	368	7,851	148,647	8,402,104
四月 Apr.	36,197.0520	368	7,851	148,648	8,410,079
較上月增減(%) VS. with Last Month	0.01	0.00	0.00	0.00	0.09
較上年同月增減(%) VS. with Last Year	0.01	0.00	0.01	0.10	1.22

資料來源：本部戶政司。
 說明：1. 96年12月，金門縣代管之烏坵鄉面積，因重測修正為1.2平方公里。2. 96年12月起，將東沙及南沙群島納入我國土地面積，並由高雄市代管。3. 98年2月嘉義縣布袋鎮填海造地，致嘉義縣面積增1.9617平方公里。4. 100年9月高雄市小港區因配合高雄港國際貨櫃中心第一期工程計畫填築用地擴大，面積增加1.3488平方公里。5. 104年4月高雄市小港區因配合高雄港國際貨櫃中心第二期工程計畫填築用地擴大，面積增加4.2365平方公里。

TABLE 2. NUMBER OF VILLAGES, NEIGHBORHOODS, HOUSEHOLDS AND RESIDENT POPULATION - BY MONTH

人口數 (人)		Population (Persons)		性比例 (每百女子 所當男子數)	戶量 (人/戶)	人口密度 (人/平方公里)
合計	Total	男性	女性			
人數	增加率	男性	女性	Sex Ratio (Female=100)	Mean Size of Households (Persons/ Household)	Population Density (Persons per Km ²)
Persons	Increase Rate (o/oo)	Male	Female			
22,876,527	4.66	11,591,707	11,284,820	102.72	3.09	632.16
22,958,360	3.58	11,608,767	11,349,593	102.28	3.06	634.39
23,037,031	3.43	11,626,351	11,410,680	101.89	3.01	636.57
23,119,772	3.59	11,636,734	11,483,038	101.34	2.96	638.82
23,162,123	1.83	11,635,225	11,526,898	100.94	2.92	639.99
23,224,912	2.71	11,645,674	11,579,238	100.57	2.88	641.70
23,315,822	3.91	11,673,319	11,642,503	100.26	2.85	644.21
23,373,517	2.47	11,684,674	11,688,843	99.96	2.82	645.81
23,433,753	2.58	11,697,971	11,735,782	99.68	2.80	647.47
23,382,948	0.14	11,683,631	11,699,317	99.87	2.81	646.07
23,386,883	0.17	11,684,092	11,702,791	99.84	2.81	646.17
23,392,036	0.22	11,685,478	11,706,558	99.82	2.81	646.32
23,398,263	0.27	11,687,050	11,711,213	99.79	2.81	646.49
23,404,243	0.26	11,688,646	11,715,597	99.77	2.80	646.65
23,410,280	0.26	11,690,317	11,719,963	99.75	2.80	646.82
23,417,116	0.29	11,692,654	11,724,462	99.73	2.80	647.01
23,424,615	0.32	11,695,144	11,729,471	99.71	2.80	647.22
23,433,753	0.39	11,697,971	11,735,782	99.68	2.80	647.47
23,452,387	0.80	11,702,120	11,750,267	99.59	2.79	647.91
23,440,278	0.28	11,699,917	11,740,361	99.66	2.79	647.65
23,445,534	0.22	11,701,275	11,744,259	99.63	2.79	647.80
23,449,287	0.16	11,701,844	11,747,443	99.61	2.79	647.90
23,452,387	0.13	11,702,120	11,750,267	99.59	2.79	647.91
0.01	-0.03	0.00	0.02	-0.02	-0.00	0.01
0.30	-0.01	0.16	0.44	-0.28	-0.03	1.84

Source: Dept. of Household Registration Affairs, MOI.
 Note: 1. The area of Wuciou Township of Kinmen County was resurveyed and revised in Dec., 2007. 2. The total area has contained the area of Dongsha and Nansha Islands which are temporarily administered by Kaohsiung City since Dec., 2007. 3. The area of Chaiyi County increased 1.9617 square kilometers because Budai Township reclaimed land from the sea in Feb., 2009. 4. The area of Kaohsiung increased 1.3488 square kilometers because the Siaogang District reclaimed land from the sea for the area expansion of the Intercontinental Container Terminal Project-Phase 1 in the Port of Kaohsiung in Sept. 2011. 5. The area of Kaohsiung increased 4.2365 square kilometers because the Siaogang District reclaimed land from the sea for the area expansion of the Intercontinental Container Terminal Project-Phase 2 in the Port of Kaohsiung in Apr. 2015.

表3. 村里鄰戶數暨現住人口－按區域別分

區域別 Locality	土地面積 (平方公里) Area (Km ²)	鄉鎮市區數 Townships, Cities & Districts	村里數 Villages	編組鄰數 Organized Neighborhoods	戶數 Households
一〇四年四月底 End of Apr., 2015	36,197.0520	368	7,851	148,648	8,410,079
新北市 New Taipei City	2,052.5667	29	1,032	22,296	1,500,880
臺北市 Taipei City	271.7997	12	456	9,586	1,040,094
桃園市 Taoyuan City	1,220.9540	13	495	11,550	738,778
臺中市 Taichung City	2,214.8968	29	625	13,005	917,011
臺南市 Tainan City	2,191.6531	37	752	14,703	669,552
高雄市 Kaohsiung City	2,951.8524	38	891	17,626	1,067,459
臺灣省 Taiwan Prov.	25,110.0037	200	3,541	58,978	2,435,874
宜蘭縣 Yilan C.	2,143.6251	12	233	3,670	163,487
新竹縣 Hsinchu C.	1,427.5369	13	191	3,228	180,218
苗栗縣 Miaoli C.	1,820.3149	18	274	4,681	183,492
彰化縣 Changhua C.	1,074.3960	26	589	9,143	379,480
南投縣 Nantou C.	4,106.4360	13	262	4,271	176,428
雲林縣 Yunlin C.	1,290.8326	20	388	6,422	237,979
嘉義縣 Chiayi C.	1,903.6367	18	357	5,347	181,497
屏東縣 Pingtung C.	2,775.6003	33	464	7,512	283,471
臺東縣 Taitung C.	3,515.2526	16	147	2,710	82,182
花蓮縣 Hualien C.	4,628.5714	13	177	3,656	124,467
澎湖縣 Penghu C.	126.8641	6	96	1,403	38,101
基隆市 Keelung City	132.7589	7	157	3,313	150,785
新竹市 Hsinchu City	104.1526	3	122	2,230	155,773
嘉義市 Chiayi City	60.0256	2	84	1,392	98,514
福建省 Fuchien Prov.	180.4560	10	59	904	40,431
金門縣 Kinmen C.	151.6560	6	37	767	37,942
連江縣 Lienchiang C.	28.8000	4	22	137	2,489
東沙群島 Dongsha Islands	2.3800	—	—	—	—
南沙群島 Nansha Islands	0.4896	—	—	—	—

資料來源：本部戶政司。

TABLE 3. NUMBER OF VILLAGES, NEIGHBORHOODS, HOUSEHOLDS AND RESIDENT POPULATION - BY LOCALITY

人口數 (人) Population (Persons)		性比例 (每百女子 所當男子數) Sex Ratio (Female=100)	戶量 (人/戶) Mean Size of Households (Persons/ Household)	人口密度 (人/平方公里) Population Density (Persons per Km ²)		
合計 Total	男性 Male				女性 Female	
人數 Persons	占總人口比率 Proportion of Persons (%)					
23,452,387	100.00	11,702,120	11,750,267	99.59	2.79	647.91
3,964,888	16.91	1,950,106	2,014,782	96.79	2.64	1,931.67
2,705,949	11.54	1,296,967	1,408,982	92.05	2.60	9,955.67
2,077,929	8.86	1,041,031	1,036,898	100.40	2.81	1,701.89
2,727,460	11.63	1,350,049	1,377,411	98.01	2.97	1,231.42
1,885,287	8.04	944,224	941,063	100.34	2.82	860.21
2,778,914	11.85	1,382,344	1,396,570	98.98	2.60	941.41
7,170,052	30.57	3,665,381	3,504,671	104.59	2.94	285.55
458,273	1.95	232,544	225,729	103.02	2.80	213.78
538,153	2.29	275,522	262,631	104.91	2.99	376.98
566,199	2.41	291,714	274,485	106.28	3.09	311.04
1,289,792	5.50	659,613	630,179	104.67	3.40	1,200.48
512,460	2.19	262,898	249,562	105.34	2.90	124.79
702,881	3.00	365,587	337,294	108.39	2.95	544.52
522,587	2.23	272,177	250,410	108.69	2.88	274.52
845,079	3.60	433,156	411,923	105.15	2.98	304.47
223,559	0.95	115,901	107,658	107.66	2.72	63.60
332,674	1.42	169,883	162,791	104.36	2.67	71.87
101,842	0.43	52,447	49,395	106.18	2.67	802.76
372,985	1.59	187,461	185,524	101.04	2.47	2,809.49
432,559	1.84	214,112	218,447	98.02	2.78	4,153.13
271,009	1.16	132,366	138,643	95.47	2.75	4,514.89
141,908	0.61	72,018	69,890	103.04	3.51	786.39
129,423	0.55	64,889	64,534	100.55	3.41	853.40
12,485	0.05	7,129	5,356	133.10	5.02	433.51
—	—	—	—	—	—	—
—	—	—	—	—	—	—

Source : Dept. of Household Registration Affairs, MOI.

表4. 現住人口動態登記—按月別分

單位：人

年(月)別 Year (Month)	出生 Births				死亡 Deaths			
	合計 Total		男性 Male	女性 Female	合計 Total		男性 Male	女性 Female
	出生數 No. of Births	粗出生率 Crude Birth Rate (o/oo)			死亡數 No. of Deaths	粗死亡率 Crude Death Rate (o/oo)		
九十五年 2006	204,459	8.96	106,936	97,523	135,839	5.95	84,800	51,039
九十六年 2007	204,414	8.92	106,898	97,516	141,111	6.16	87,029	54,082
九十七年 2008	198,733	8.64	103,937	94,796	143,624	6.25	88,541	55,083
九十八年 2009	191,310	8.29	99,492	91,818	143,582	6.22	88,088	55,494
九十九年 2010	166,886	7.21	87,213	79,673	145,772	6.30	89,152	56,620
一〇〇年 2011	196,627	8.48	101,943	94,684	152,915	6.59	93,810	59,105
一〇一年 2012	229,481	9.86	118,848	110,633	154,251	6.63	93,618	60,633
一〇二年 2013	199,113	8.53	103,120	95,993	155,908	6.68	94,505	61,403
一〇三年 2014	210,383	8.99	108,817	101,566	163,929	7.00	98,733	65,196
四月 Apr.	17,507	0.75	9,007	8,500	14,114	0.60	8,527	5,587
五月 May	15,658	0.67	8,109	7,549	13,187	0.56	7,929	5,258
六月 June	16,420	0.70	8,502	7,918	12,664	0.54	7,600	5,064
七月 July	17,658	0.75	9,198	8,460	14,090	0.60	8,482	5,608
八月 Aug.	16,566	0.71	8,574	7,992	12,397	0.53	7,543	4,854
九月 Sept.	18,624	0.80	9,617	9,007	13,421	0.57	8,047	5,374
十月 Oct.	20,027	0.86	10,294	9,733	13,236	0.57	7,867	5,369
十一月 Nov.	18,109	0.77	9,416	8,693	11,462	0.49	7,008	4,454
十二月 Dec.	21,153	0.90	10,886	10,267	14,609	0.62	8,871	5,738
一〇四年 2015	69,095	2.95	35,849	33,246	56,526	2.41	34,011	22,515
一月 Jan.	18,192	0.78	9,527	8,665	14,310	0.61	8,584	5,726
二月 Feb.	14,933	0.64	7,679	7,254	12,122	0.52	7,312	4,810
三月 Mar.	19,384	0.83	10,041	9,343	16,092	0.69	9,625	6,467
四月 Apr.	16,586	0.71	8,602	7,984	14,002	0.60	8,490	5,512
較上月增減(%) VS. with Last Month	-14.43	-0.12	-14.33	-14.55	-12.99	-0.09	-11.79	-14.77
較上年同月增減(%) VS. with Last Year	-5.26	-0.04	-4.50	-6.07	-0.79	-0.01	-0.43	-1.34

資料來源：本部戶政司。

TABLE 4. MOBILITY STATUS OF RESIDENT POPULATION - BY MONTH

Unit: Persons

自然增加 Natural Increase		社會增加 Social Increase		總增加 Total Increase		結婚 Marriage		離婚 Divorce	
增加數 No. of Increase	增加率 Increase Rate (o/oo)	增加數 No. of Increase	增加率 Increase Rate (o/oo)	增加數 No. of Increase	總增加率 Increase Rate (o/oo)	對數 (對) Couples	粗結 婚率 Crude Marriage Rate (o/oo)	對數 (對) Couples	粗離 婚率 Crude Divorce Rate (o/oo)
68,620	3.01	37,524	1.64	106,144	4.65	142,669	6.25	64,540	2.83
63,303	2.76	18,530	0.81	81,833	3.57	135,041	5.89	58,518	2.55
55,109	2.40	23,562	1.02	78,671	3.42	154,866	6.73	55,995	2.43
47,728	2.07	35,013	1.52	82,741	3.59	117,099	5.07	57,223	2.48
21,114	0.91	21,237	0.92	42,351	1.83	138,819	6.00	58,115	2.51
43,712	1.88	19,077	0.82	62,789	2.71	165,327	7.13	57,008	2.46
75,230	3.23	15,680	0.67	90,910	3.91	143,384	6.16	55,980	2.41
43,205	1.85	14,490	0.62	57,695	2.47	147,636	6.32	53,604	2.30
46,454	1.98	13,782	0.59	60,236	2.57	149,287	6.38	53,190	2.27
3,393	0.15	-39	-0.00	3,354	0.14	9,707	0.42	4,608	0.20
2,471	0.11	1,464	0.06	3,935	0.17	18,308	0.78	4,641	0.20
3,756	0.16	1,397	0.06	5,153	0.22	12,345	0.53	4,498	0.19
3,568	0.15	2,659	0.11	6,227	0.27	9,975	0.43	4,823	0.21
4,169	0.18	1,811	0.08	5,980	0.26	5,819	0.25	4,522	0.19
5,203	0.22	834	0.04	6,037	0.26	13,837	0.59	4,766	0.20
6,791	0.29	45	0.00	6,836	0.29	12,828	0.55	4,568	0.20
6,647	0.28	852	0.04	7,499	0.32	10,580	0.45	3,857	0.16
6,544	0.28	2,594	0.11	9,138	0.39	16,817	0.72	4,672	0.20
12,569	0.54	6,065	0.26	18,634	0.79	50,116	2.14	16,505	0.70
3,882	0.17	2,643	0.11	6,525	0.28	16,146	0.69	4,000	0.17
2,811	0.12	2,445	0.10	5,256	0.22	10,812	0.46	3,155	0.13
3,292	0.14	461	0.02	3,753	0.16	13,395	0.57	4,916	0.21
2,584	0.11	516	0.02	3,100	0.13	9,763	0.42	4,434	0.19
-21.51	-0.03	11.93	0.00	-17.40	-0.03	-27.11	-0.15	-9.80	-0.02
-23.84	-0.03	1,423.08	0.02	-7.57	-0.01	0.58	0.00	-3.78	-0.01

Source: Dept. of Household Registration Affairs, MOI.

表4. 現住人口動態登記—按月別分(續)

單位：人

年(月)別 Year (Month)	出生人數按出生狀況 Births by Status								
	婚 生 Legitimate			非婚生—已認領 Illegitimate-Recognized			非婚生—未認領 Illegitimate-Unrecognized		
	合計 Total	男性 Male	女性 Female	合計 Total	男性 Male	女性 Female	合計 Total	男性 Male	女性 Female
九十五年 2006	195,864	102,503	93,361	2,381	1,232	1,149	6,179	3,182	2,997
九十六年 2007	195,375	102,245	93,130	2,565	1,317	1,248	6,414	3,300	3,114
九十七年 2008	190,498	99,790	90,708	3,304	1,671	1,633	4,891	2,453	2,438
九十八年 2009	183,801	95,644	88,157	2,960	1,506	1,454	4,512	2,321	2,191
九十九年 2010	159,328	83,286	76,042	3,062	1,617	1,445	4,470	2,297	2,173
一〇〇年 2011	189,162	98,098	91,064	2,966	1,538	1,428	4,486	2,300	2,186
一〇一年 2012	221,213	114,511	106,702	3,273	1,720	1,553	4,977	2,605	2,372
一〇二年 2013	191,137	99,037	92,100	3,166	1,604	1,562	4,798	2,474	2,324
一〇三年 2014	202,534	104,718	97,816	2,957	1,536	1,421	4,885	2,560	2,325
四 月 Apr.	16,853	8,671	8,182	245	135	110	409	201	208
五 月 May	15,045	7,770	7,275	259	141	118	354	198	156
六 月 June	15,818	8,181	7,637	217	115	102	385	206	179
七 月 July	16,988	8,863	8,125	257	124	133	413	211	202
八 月 Aug.	15,945	8,250	7,695	220	123	97	400	200	200
九 月 Sept.	17,919	9,257	8,662	266	126	140	438	234	204
十 月 Oct.	19,315	9,936	9,379	251	130	121	461	228	233
十一月 Nov.	17,460	9,075	8,385	240	127	113	409	214	195
十二月 Dec.	20,413	10,500	9,913	279	138	141	460	248	212
一〇四年 2015	66,537	34,496	32,041	931	496	435	1,625	856	769
一 月 Jan.	17,524	9,179	8,345	236	126	110	432	222	210
二 月 Feb.	14,411	7,408	7,003	209	99	110	313	172	141
三 月 Mar.	18,654	9,659	8,995	273	143	130	456	238	218
四 月 Apr.	15,948	8,250	7,698	213	128	85	424	224	200
較上月增減(%) VS. with Last Month	-14.51	-14.59	-14.42	-21.98	-10.49	-34.62	-7.02	-5.88	-8.26
較上年同月增減(%) VS. with Last Year	-5.37	-4.86	-5.92	-13.06	-5.19	-22.73	3.67	11.44	-3.85

TABLE 4. MOBILITY STATUS OF RESIDENT POPULATION - BY MONTH (CONT.)

Unit : Persons

棄嬰或無依兒童 Abandoned or Helpless Child			本國人與外國人結婚人數 Married with Foreigners			本國人與外國人離婚人數 Divorced with Foreigners		
合計 Total	男性 Male	女性 Female	合計 Total	男性 Male	女性 Female	合計 Total	男性 Male	女性 Female
35	19	16	9,524	6,816	2,708	4,425	3,576	849
60	36	24	9,554	6,964	2,590	4,487	3,688	799
40	23	17	8,957	6,062	2,895	4,843	4,062	781
37	21	16	8,620	5,638	2,982	5,363	4,539	824
26	13	13	8,169	5,184	2,985	5,539	4,693	846
13	7	6	8,053	4,958	3,095	5,414	4,640	774
18	12	6	7,887	4,666	3,221	5,200	4,342	858
12	5	7	7,950	4,834	3,116	4,814	4,046	768
7	3	4	8,715	5,372	3,343	4,592	3,832	760
—	—	—	716	430	286	392	332	60
—	—	—	735	464	271	417	345	72
—	—	—	742	489	253	431	364	67
—	—	—	723	423	300	395	325	70
1	1	—	656	408	248	388	337	51
1	—	1	700	437	263	434	363	71
—	—	—	757	496	261	368	310	58
—	—	—	682	411	271	323	262	61
1	—	1	918	567	351	405	331	74
2	1	1	3,139	2,069	1,070	1,464	1,219	245
—	—	—	780	531	249	366	308	58
—	—	—	672	410	262	240	202	38
1	1	—	895	596	299	441	366	75
1	—	1	792	532	260	417	343	74
0.00	-100.00	—	-11.51	-10.74	-13.04	-5.44	-6.28	-1.33
—	—	—	10.61	23.72	-9.09	6.38	3.31	23.33

表5. 現住人口動態登記－按區域別分

單位：人

區域別 Locality	出生 Births				死亡 Deaths			
	合計 Total		男性 Male	女性 Female	合計 Total		男性 Male	女性 Female
	出生數 No. of Births	粗出生率 Crude Birth Rate (o/oo)			死亡數 No. of Deaths	粗死亡率 Crude Death Rate (o/oo)		
一〇四年四月 Apr., 2015	16,586	0.71	8,602	7,984	14,002	0.60	8,490	5,512
新北市 New Taipei City	2,820	0.71	1,518	1,302	1,972	0.50	1,236	736
臺北市 Taipei City	2,245	0.83	1,154	1,091	1,514	0.56	896	618
桃園市 Taoyuan City	1,938	0.93	948	990	1,010	0.49	661	349
臺中市 Taichung City	2,006	0.74	1,026	980	1,356	0.50	825	531
臺南市 Tainan City	1,232	0.65	633	599	1,113	0.59	669	444
高雄市 Kaohsiung City	1,703	0.61	914	789	1,658	0.60	966	692
臺灣省 Taiwan Prov.	4,518	0.63	2,348	2,170	5,322	0.74	3,201	2,121
宜蘭縣 Yilan C.	263	0.57	130	133	337	0.74	198	139
新竹縣 Hsinchu C.	403	0.75	200	203	330	0.61	210	120
苗栗縣 Miaoli C.	496	0.88	250	246	419	0.74	245	174
彰化縣 Changhua C.	958	0.74	517	441	840	0.65	510	330
南投縣 Nantou C.	262	0.51	137	125	419	0.82	250	169
雲林縣 Yunlin C.	366	0.52	183	183	590	0.84	350	240
嘉義縣 Chiayi C.	219	0.42	120	99	440	0.84	255	185
屏東縣 Pingtung C.	402	0.48	211	191	702	0.83	420	282
臺東縣 Taitung C.	99	0.44	48	51	238	1.06	152	86
花蓮縣 Hualien C.	202	0.61	101	101	264	0.79	175	89
澎湖縣 Penghu C.	76	0.75	40	36	92	0.90	57	35
基隆市 Keelung City	194	0.52	104	90	272	0.73	157	115
新竹市 Hsinchu City	397	0.92	217	180	212	0.49	126	86
嘉義市 Chiayi City	181	0.67	90	91	167	0.62	96	71
福建省 Fuchien Prov.	124	0.88	61	63	57	0.40	36	21
金門縣 Kinmen C.	112	0.87	57	55	55	0.43	34	21
連江縣 Lienchiang C.	12	0.96	4	8	2	0.16	2	—

資料來源：本部戶政司。

TABLE 5. MOBILITY STATUS OF RESIDENT POPULATION - BY LOCALITY

Unit: Persons

自然增加 Natural Increase		社會增加 Social Increase		總增加 Total Increase		結婚 Marriage		離婚 Divorce	
增加數 No. of Increase	增加率 Increase Rate (o/oo)	增加數 No. of Increase	增加率 Increase Rate (o/oo)	增加數 No. of Increase	總增加率 Increase Rate (o/oo)	對數 (對) Couples	粗結 婚率 Crude Marriage Rate(o/oo)	對數 (對) Couples	粗離 婚率 Crude Divorce Rate(o/oo)
2,584	0.11	516	0.02	3,100	0.13	9,763	0.42	4,434	0.19
848	0.21	-1,609	-0.41	-761	-0.19	1,664	0.42	812	0.20
731	0.27	-740	-0.27	-9	-0.00	1,187	0.44	453	0.17
928	0.45	4,265	2.06	5,193	2.50	991	0.48	436	0.21
650	0.24	1,313	0.48	1,963	0.72	1,250	0.46	511	0.19
119	0.06	62	0.03	181	0.10	707	0.38	317	0.17
45	0.02	-267	-0.10	-222	-0.08	1,065	0.38	509	0.18
-804	-0.11	-2,921	-0.41	-3,725	-0.52	2,843	0.40	1,381	0.19
-74	-0.16	-23	-0.05	-97	-0.21	196	0.43	67	0.15
73	0.14	9	0.02	82	0.15	225	0.42	116	0.22
77	0.14	-463	-0.82	-386	-0.68	248	0.44	124	0.22
118	0.09	-821	-0.64	-703	-0.54	475	0.37	199	0.15
-157	-0.31	-475	-0.93	-632	-1.23	183	0.36	95	0.19
-224	-0.32	-302	-0.43	-526	-0.75	256	0.36	110	0.16
-221	-0.42	-354	-0.68	-575	-1.10	185	0.35	105	0.20
-300	-0.35	-400	-0.47	-700	-0.83	333	0.39	170	0.20
-139	-0.62	-133	-0.59	-272	-1.22	97	0.43	48	0.21
-62	-0.19	-101	-0.30	-163	-0.49	163	0.49	95	0.29
-16	-0.16	2	0.02	-14	-0.14	48	0.47	23	0.23
-78	-0.21	94	0.25	16	0.04	146	0.39	89	0.24
185	0.43	-82	-0.19	103	0.24	186	0.43	92	0.21
14	0.05	128	0.47	142	0.52	102	0.38	48	0.18
67	0.47	413	2.92	480	3.39	56	0.40	15	0.11
57	0.44	442	3.42	499	3.86	49	0.38	14	0.11
10	0.80	-29	-2.32	-19	-1.52	7	0.56	1	0.08

Source :Dept. of Household Registration Affairs, MOI.

表5. 現住人口動態登記—按區域別分(續)

TABLE 5. MOBILITY STATUS OF RESIDENT POPULATION - BY LOCALITY (CONT.)

單位：人

Unit : Persons

區域別 Locality	出生人數按出生狀況 Births by Status								
	婚 生 Legitimate			非婚生—已認領 Illegitimate-Recognized			非婚生—未認領 Illegitimate-Unrecognized		
	合計 Total	男性 Male	女性 Female	合計 Total	男性 Male	女性 Female	合計 Total	男性 Male	女性 Female
一〇四年四月 Apr., 2015	15,948	8,250	7,698	213	128	85	424	224	200
新 北 市 New Taipei City	2,730	1,465	1,265	29	17	12	61	36	25
臺 北 市 Taipei City	2,183	1,118	1,065	22	15	7	40	21	19
桃 園 市 Taoyuan City	1,840	893	947	34	20	14	64	35	29
臺 中 市 Taichung City	1,937	987	950	24	15	9	45	24	21
臺 南 市 Tainan City	1,185	609	576	16	9	7	31	15	16
高 雄 市 Kaohsiung City	1,640	885	755	23	14	9	39	15	24
臺 灣 省 Taiwan Prov.	4,312	2,233	2,079	64	38	26	142	77	65
宜蘭縣 Yilan C.	251	124	127	2	—	2	10	6	4
新竹縣 Hsinchu C.	387	189	198	9	5	4	7	6	1
苗栗縣 Miaoli C.	486	247	239	7	2	5	3	1	2
彰化縣 Changhua C.	933	502	431	11	8	3	14	7	7
南投縣 Nantou C.	252	132	120	2	—	2	8	5	3
雲林縣 Yunlin C.	352	173	179	6	5	1	8	5	3
嘉義縣 Chiayi C.	207	112	95	3	2	1	9	6	3
屏東縣 Pingtung C.	378	199	179	6	5	1	18	7	11
臺東縣 Taitung C.	84	43	41	3	1	2	12	4	8
花蓮縣 Hualien C.	174	84	90	5	3	2	23	14	9
澎湖縣 Penghu C.	76	40	36	—	—	—	—	—	—
基隆市 Keelung City	181	96	85	3	1	2	10	7	3
新竹市 Hsinchu City	380	207	173	4	4	—	13	6	7
嘉義市 Chiayi City	171	85	86	3	2	1	7	3	4
福 建 省 Fuchien Prov.	121	60	61	1	—	1	2	1	1
金門縣 Kinmen C.	109	56	53	1	—	1	2	1	1
連江縣 Lienchiang C.	12	4	8	—	—	—	—	—	—

棄嬰或無依兒童 Abandoned or Helpless Child			本國人與外國人結婚人數 Married with Foreigners			本國人與外國人離婚人數 Divorced with Foreigners		
合計 Total	男性 Male	女性 Female	合計 Total	男性 Male	女性 Female	合計 Total	男性 Male	女性 Female
1	—	1	792	532	260	417	343	74
—	—	—	148	98	50	75	61	14
—	—	—	83	43	40	37	22	15
—	—	—	97	69	28	41	32	9
—	—	—	95	60	35	50	39	11
—	—	—	43	28	15	26	21	5
1	—	1	91	58	33	42	36	6
—	—	—	235	176	59	145	131	14
—	—	—	16	11	5	3	3	—
—	—	—	26	22	4	17	15	2
—	—	—	15	13	2	13	12	1
—	—	—	35	24	11	27	26	1
—	—	—	19	14	5	5	4	1
—	—	—	23	21	2	13	10	3
—	—	—	18	16	2	19	19	—
—	—	—	27	18	9	19	18	1
—	—	—	6	4	2	1	1	—
—	—	—	12	10	2	5	2	3
—	—	—	3	2	1	2	2	—
—	—	—	10	6	4	8	7	1
—	—	—	21	12	9	8	7	1
—	—	—	4	3	1	5	5	—
—	—	—	—	—	—	1	1	—
—	—	—	—	—	—	1	1	—
—	—	—	—	—	—	—	—	—

表6. 現住人口動態登記年累計—按區域別分

單位：人

區域別 Locality	出生 Births				死亡 Deaths			
	合計 Total		男性 Male	女性 Female	合計 Total		男性 Male	女性 Female
	出生數 No. of Births	粗出生率 Crude Birth Rate (o/oo)			死亡數 No. of Deaths	粗死亡率 Crude Death Rate (o/oo)		
一〇四年一至四月 Jan. - Apr., 2015	69,095	2.95	35,849	33,246	56,526	2.41	34,011	22,515
新北市 New Taipei City	12,014	3.03	6,166	5,848	7,842	1.98	4,801	3,041
臺北市 Taipei City	9,555	3.53	4,991	4,564	5,991	2.22	3,481	2,510
桃園市 Taoyuan City	6,838	3.31	3,529	3,309	4,033	1.95	2,536	1,497
臺中市 Taichung City	8,574	3.15	4,405	4,169	5,464	2.01	3,288	2,176
臺南市 Tainan City	5,135	2.72	2,729	2,406	4,700	2.49	2,774	1,926
高雄市 Kaohsiung City	7,155	2.57	3,700	3,455	6,884	2.48	4,151	2,733
臺灣省 Taiwan Prov.	19,306	2.69	10,065	9,241	21,338	2.97	12,823	8,515
宜蘭縣 Yilan C.	1,109	2.42	574	535	1,304	2.84	751	553
新竹縣 Hsinchu C.	1,794	3.34	898	896	1,291	2.40	807	484
苗栗縣 Miaoli C.	2,084	3.68	1,075	1,009	1,720	3.04	1,029	691
彰化縣 Changhua C.	4,077	3.16	2,180	1,897	3,453	2.68	2,051	1,402
南投縣 Nantou C.	1,130	2.20	577	553	1,640	3.19	1,000	640
雲林縣 Yunlin C.	1,642	2.33	837	805	2,379	3.38	1,415	964
嘉義縣 Chiayi C.	989	1.89	534	455	1,902	3.63	1,114	788
屏東縣 Pingtung C.	1,715	2.03	906	809	2,787	3.29	1,665	1,122
臺東縣 Taitung C.	496	2.21	232	264	856	3.82	525	331
花蓮縣 Hualien C.	835	2.51	436	399	1,115	3.35	723	392
澎湖縣 Penghu C.	307	3.02	163	144	315	3.09	187	128
基隆市 Keelung City	773	2.07	411	362	998	2.68	586	412
新竹市 Hsinchu City	1,633	3.78	883	750	877	2.03	542	335
嘉義市 Chiayi City	722	2.66	359	363	701	2.59	428	273
福建省 Fuchien Prov.	518	3.67	264	254	274	1.94	157	117
金門縣 Kinmen C.	453	3.52	236	217	255	1.98	142	113
連江縣 Lienchiang C.	65	5.20	28	37	19	1.52	15	4

資料來源：本部戶政司。

TABLE 6. MOBILITY STATUS OF RESIDENT POPULATION OF THE YEAR - BY LOCALITY

Unit : Persons

自然增加 Natural Increase		社會增加 Social Increase		總增加 Total Increase		結婚 Marriage		離婚 Divorce	
增加數 No. of Increase	增加率 Increase Rate (o/oo)	增加數 No. of Increase	增加率 Increase Rate (o/oo)	增加數 No. of Increase	總增加率 Increase Rate (o/oo)	對數 (對) Couples	粗結 婚率 Crude Marriage Rate(o/oo)	對數 (對) Couples	粗離 婚率 Crude Divorce Rate(o/oo)
12,569	0.54	6,065	0.26	18,634	0.79	50,116	2.14	16,505	0.70
4,172	1.05	-6,102	-1.54	-1,930	-0.49	8,770	2.21	2,954	0.74
3,564	1.32	70	0.03	3,634	1.34	5,935	2.19	1,739	0.64
2,805	1.36	16,796	8.12	19,601	9.48	4,753	2.30	1,731	0.84
3,110	1.14	4,515	1.66	7,625	2.80	6,283	2.31	1,934	0.71
435	0.23	568	0.30	1,003	0.53	3,991	2.12	1,193	0.63
271	0.10	-349	-0.13	-78	-0.03	5,926	2.13	1,970	0.71
-2,032	-0.28	-10,868	-1.51	-12,900	-1.80	14,194	1.98	4,917	0.69
-195	-0.43	-309	-0.67	-504	-1.10	916	2.00	286	0.62
503	0.94	20	0.04	523	0.97	1,095	2.04	410	0.76
364	0.64	-1,297	-2.29	-933	-1.65	1,219	2.15	399	0.70
624	0.48	-2,306	-1.79	-1,682	-1.30	2,671	2.07	744	0.58
-510	-0.99	-1,345	-2.62	-1,855	-3.61	949	1.85	337	0.66
-737	-1.05	-1,738	-2.47	-2,475	-3.52	1,335	1.90	438	0.62
-913	-1.74	-1,283	-2.45	-2,196	-4.19	926	1.77	340	0.65
-1,072	-1.27	-1,766	-2.09	-2,838	-3.35	1,638	1.94	628	0.74
-360	-1.61	-551	-2.46	-911	-4.07	395	1.76	178	0.79
-280	-0.84	-438	-1.32	-718	-2.16	670	2.01	297	0.89
-8	-0.08	92	0.90	84	0.83	219	2.15	70	0.69
-225	-0.60	133	0.36	-92	-0.25	727	1.95	295	0.79
756	1.75	-185	-0.43	571	1.32	919	2.13	305	0.71
21	0.08	105	0.39	126	0.47	515	1.90	190	0.70
244	1.73	1,435	10.17	1,679	11.90	264	1.87	67	0.47
198	1.54	1,502	11.68	1,700	13.22	241	1.87	60	0.47
46	3.68	-67	-5.36	-21	-1.68	23	1.84	7	0.56

Source :Dept. of Household Registration Affairs, MOI.

表6. 現住人口動態登記年累計—按區域別分(續)

單位：人

區域別 Locality	出生人數按出生狀況 Births by Status								
	婚 生 Legitimate			非婚生—已認領 Illegitimate-Recognized			非婚生—未認領 Illegitimate-Unrecognized		
	合計 Total	男性 Male	女性 Female	合計 Total	男性 Male	女性 Female	合計 Total	男性 Male	女性 Female
一〇四年一至四月 Jan. - Apr., 2015	66,537	34,496	32,041	931	496	435	1,625	856	769
新 北 市 New Taipei City	11,592	5,964	5,628	153	65	88	268	136	132
臺 北 市 Taipei City	9,315	4,840	4,475	100	67	33	140	84	56
桃 園 市 Taoyuan City	6,515	3,358	3,157	116	64	52	207	107	100
臺 中 市 Taichung City	8,268	4,234	4,034	119	68	51	187	103	84
臺 南 市 Tainan City	4,969	2,644	2,325	64	29	35	102	56	46
高 雄 市 Kaohsiung City	6,867	3,550	3,317	116	60	56	171	90	81
臺 灣 省 Taiwan Prov.	18,504	9,648	8,856	258	141	117	544	276	268
宜蘭縣 Yilan C.	1,072	553	519	9	3	6	28	18	10
新竹縣 Hsinchu C.	1,731	864	867	28	14	14	35	20	15
苗栗縣 Miaoli C.	2,030	1,055	975	18	5	13	36	15	21
彰化縣 Changhua C.	3,960	2,114	1,846	41	28	13	76	38	38
南投縣 Nantou C.	1,074	544	530	17	10	7	39	23	16
雲林縣 Yunlin C.	1,583	808	775	24	14	10	35	15	20
嘉義縣 Chiayi C.	943	507	436	15	10	5	31	17	14
屏東縣 Pingtung C.	1,611	857	754	29	17	12	75	32	43
臺東縣 Taitung C.	446	215	231	10	5	5	40	12	28
花蓮縣 Hualien C.	745	384	361	23	12	11	67	40	27
澎湖縣 Penghu C.	299	159	140	4	2	2	4	2	2
基隆市 Keelung City	725	382	343	19	11	8	29	18	11
新竹市 Hsinchu City	1,593	861	732	11	5	6	29	17	12
嘉義市 Chiayi City	692	345	347	10	5	5	20	9	11
福 建 省 Fuchien Prov.	507	258	249	5	2	3	6	4	2
金門縣 Kinmen C.	442	230	212	5	2	3	6	4	2
連江縣 Lienchiang C.	65	28	37	—	—	—	—	—	—

TABLE 6. MOBILITY STATUS OF RESIDENT POPULATION OF THE YEAR - BY LOCALITY (CONT.)

Unit : Persons

棄嬰或無依兒童 Abandoned or Helpless Child			本國人與外國人結婚人數 Married with Foreigners			本國人與外國人離婚人數 Divorced with Foreigners		
合計 Total	男性 Male	女性 Female	合計 Total	男性 Male	女性 Female	合計 Total	男性 Male	女性 Female
2	1	1	3,139	2,069	1,070	1,464	1,219	245
1	1	—	603	382	221	267	210	57
—	—	—	409	180	229	134	74	60
—	—	—	345	255	90	159	141	18
—	—	—	347	223	124	150	124	26
—	—	—	198	133	65	91	76	15
1	—	1	307	202	105	157	133	24
—	—	—	925	691	234	503	458	45
—	—	—	60	42	18	23	23	—
—	—	—	94	65	29	45	43	2
—	—	—	88	69	19	40	36	4
—	—	—	160	121	39	87	81	6
—	—	—	82	65	17	36	30	6
—	—	—	77	66	11	54	49	5
—	—	—	63	54	9	47	45	2
—	—	—	103	76	27	68	63	5
—	—	—	18	15	3	11	11	—
—	—	—	28	20	8	21	14	7
—	—	—	11	9	2	5	5	—
—	—	—	54	39	15	25	22	3
—	—	—	65	37	28	28	24	4
—	—	—	22	13	9	13	12	1
—	—	—	5	3	2	3	3	—
—	—	—	5	3	2	3	3	—
—	—	—	—	—	—	—	—	—

表7. 結婚及離婚登記—按國籍及月別分

單位：人

年(月)別 Year (Month)	結 婚			
	合 計 Total		本 國 人 R.O.C.	
	男 Male	女 Female	男 Male	女 Female
九十五年 2006	142,669	142,669	139,455	121,953
九十六年 2007	135,041	135,041	131,900	113,482
九十七年 2008	154,866	154,866	151,350	136,653
九十八年 2009	117,099	117,099	113,426	98,858
九十九年 2010	138,819	138,819	135,027	121,110
一〇〇年 2011	165,327	165,327	161,237	147,901
一〇一年 2012	143,384	143,384	139,047	127,121
一〇二年 2013	147,636	147,636	143,446	132,334
一〇三年 2014	149,287	149,287	144,766	134,107
四 月 Apr.	9,707	9,707	9,332	8,474
五 月 May	18,308	18,308	17,957	17,016
六 月 June	12,345	12,345	12,003	11,138
七 月 July	9,975	9,975	9,570	8,763
八 月 Aug.	5,819	5,819	5,496	4,677
九 月 Sept.	13,837	13,837	13,458	12,457
十 月 Oct.	12,828	12,828	12,456	11,523
十一月 Nov.	10,580	10,580	10,208	9,427
十二月 Dec.	16,817	16,817	16,339	15,380
一〇四年 2015	50,116	50,116	48,652	44,852
一 月 Jan.	16,146	16,146	15,808	14,849
二 月 Feb.	10,812	10,812	10,464	9,440
三 月 Mar.	13,395	13,395	12,974	12,043
四 月 Apr.	9,763	9,763	9,406	8,520
較上月增減(%) VS. with Last Month	-27.11	-27.11	-27.50	-29.25
較上年同月增減(%) VS. with Last Year	0.58	0.58	0.79	0.54

資料來源：本部戶政司。
說 明：本國人含華僑。

TABLE 7. MARRIAGE AND DIVORCE REGISTRATIONS
- BY NATIONALITY AND MONTH

Unit : Persons

Marriage							
大陸地區 Mainland		港澳 H.K. & Macao		東南亞 S.E. Asia		其他國家 Others	
男 Male	女 Female	男 Male	女 Female	男 Male	女 Female	男 Male	女 Female
323	13,641	183	259	579	6,371	2,129	445
371	14,350	180	245	452	6,500	2,138	464
371	11,903	250	248	468	5,541	2,427	521
452	12,344	239	259	502	5,194	2,480	444
562	12,245	245	280	549	4,663	2,436	521
686	12,114	309	354	520	4,367	2,575	591
766	11,268	350	329	664	4,120	2,557	546
738	10,091	336	377	616	4,207	2,500	627
727	9,317	451	491	706	4,760	2,637	612
51	766	38	37	59	392	227	38
41	773	39	55	62	406	209	58
62	685	27	33	54	438	199	51
65	738	40	51	69	384	231	39
47	691	28	43	49	363	199	45
75	888	41	55	61	391	202	46
71	782	40	27	53	434	208	62
69	710	32	32	63	369	208	42
66	817	61	53	80	502	271	65
248	3,003	146	192	229	1,851	841	218
62	719	27	47	47	484	202	47
55	925	31	37	59	353	203	57
76	692	46	64	67	530	232	66
55	667	42	44	56	484	204	48
-27.63	-3.61	-8.70	-31.25	-16.42	-8.68	-12.07	-27.27
7.84	-12.92	10.53	18.92	-5.08	23.47	-10.13	26.32

Source : Dept. of Household Registration Affairs, MOI.
Note : R.O.C. Residents include Overseas Chinese.

表7. 結婚及離婚登記—按國籍及月別分(續)

單位：人

年(月)別 Year (Month)	離 婚			
	合 計 Total		本 國 人 R.O.C.	
	男 Male	女 Female	男 Male	女 Female
九十五年 2006	64,540	64,540	63,259	54,231
九十六年 2007	58,518	58,518	57,358	48,588
九十七年 2008	55,995	55,995	54,873	45,696
九十八年 2009	57,223	57,223	55,998	45,291
九十九年 2010	58,115	58,115	56,800	44,197
一〇〇年 2011	57,008	57,008	55,826	44,036
一〇一年 2012	55,980	55,980	54,758	43,767
一〇二年 2013	53,604	53,604	52,499	42,618
一〇三年 2014	53,190	53,190	52,093	42,805
四 月 Apr.	4,608	4,608	4,521	3,707
五 月 May	4,641	4,641	4,534	3,731
六 月 June	4,498	4,498	4,411	3,578
七 月 July	4,823	4,823	4,724	3,917
八 月 Aug.	4,522	4,522	4,440	3,663
九 月 Sept.	4,766	4,766	4,676	3,810
十 月 Oct.	4,568	4,568	4,486	3,708
十一月 Nov.	3,857	3,857	3,779	3,158
十二月 Dec.	4,672	4,672	4,560	3,779
一〇四年 2015	16,505	16,505	16,149	13,300
一 月 Jan.	4,000	4,000	3,913	3,186
二 月 Feb.	3,155	3,155	3,096	2,586
三 月 Mar.	4,916	4,916	4,813	4,004
四 月 Apr.	4,434	4,434	4,327	3,524
較上月增減(%) VS. with Last Month	-9.80	-9.80	-10.10	-11.99
較上年同月增減(%) VS. with Last Year	-3.78	-3.78	-4.29	-4.94

TABLE 7. MARRIAGE AND DIVORCE REGISTRATIONS
- BY NATIONALITY AND MONTH (CONT.)

Unit : Persons

Divorce							
大陸地區 Mainland		港澳 H.K. & Macao		東南亞 S.E. Asia		其他國家 Others	
男 Male	女 Female	男 Male	女 Female	男 Male	女 Female	男 Male	女 Female
366	6,691	66	42	279	3,458	570	118
304	6,190	57	52	276	3,568	523	120
291	6,191	50	46	233	3,946	548	116
331	7,341	70	52	221	4,411	603	128
425	9,167	44	58	208	4,547	638	146
358	8,270	50	62	217	4,506	557	134
295	7,815	69	56	212	4,216	646	126
278	6,866	59	74	193	3,929	575	117
276	6,459	61	94	178	3,686	582	146
25	562	2	7	14	319	46	13
30	562	5	3	18	333	54	12
18	546	2	10	17	350	50	14
23	570	6	11	14	316	56	9
23	513	8	9	6	328	45	9
13	584	6	9	18	342	53	21
21	543	3	7	9	297	49	13
14	431	3	6	20	256	41	6
28	551	10	11	15	317	59	14
89	1,964	22	22	64	1,181	181	38
24	500	5	6	19	302	39	6
16	364	5	3	9	193	29	9
24	541	4	5	20	356	55	10
25	559	8	8	16	330	58	13
4.17	3.33	100.00	60.00	-20.00	-7.30	5.45	30.00
120.00	-0.53	300.00	14.29	14.29	3.45	26.09	0.00

表8. 結婚及離婚登記年累計—按國籍及區域別分

單位：人

區域別 Locality	結 婚			
	合 計 Total		本 國 人 R.O.C.	
	男 Male	女 Female	男 Male	女 Female
一〇四年一至四月 Jan. - Apr., 2015	50,116	50,116	48,652	44,852
新 北 市 New Taipei City	8,770	8,770	8,451	7,707
臺 北 市 Taipei City	5,935	5,935	5,624	5,327
桃 園 市 Taoyuan City	4,753	4,753	4,623	4,159
臺 中 市 Taichung City	6,283	6,283	6,132	5,723
臺 南 市 Tainan City	3,991	3,991	3,904	3,625
高 雄 市 Kaohsiung City	5,926	5,926	5,787	5,416
臺 灣 省 Taiwan Prov.	14,194	14,194	13,874	12,675
宜蘭縣 Yilan C.	916	916	896	820
新竹縣 Hsinchu C.	1,095	1,095	1,054	973
苗栗縣 Miaoli C.	1,219	1,219	1,196	1,046
彰化縣 Changhua C.	2,671	2,671	2,617	2,426
南投縣 Nantou C.	949	949	926	830
雲林縣 Yunlin C.	1,335	1,335	1,316	1,168
嘉義縣 Chiayi C.	926	926	912	810
屏東縣 Pingtung C.	1,638	1,638	1,601	1,483
臺東縣 Taitung C.	395	395	390	363
花蓮縣 Hualien C.	670	670	657	606
澎湖縣 Penghu C.	219	219	216	199
基隆市 Keelung City	727	727	706	644
新竹市 Hsinchu City	919	919	886	840
嘉義市 Chiayi City	515	515	501	467
福 建 省 Fuchien Prov.	264	264	257	220
金 門 縣 Kinmen C.	241	241	234	200
連 江 縣 Lienchiang C.	23	23	23	20

資料來源：本部戶政司。
說 明：本國人含華僑。

TABLE 8. MARRIAGE AND DIVORCE REGISTRATIONS OF THE YEAR
- BY NATIONALITY AND LOCALITY

Unit : Persons

Marriage							
大陸地區 Mainland		港澳 H.K. & Macao		東南亞 S.E. Asia		其他國家 Others	
男 Male	女 Female	男 Male	女 Female	男 Male	女 Female	男 Male	女 Female
248	3,003	146	192	229	1,851	841	218
62	624	36	57	47	337	174	45
47	394	35	34	29	117	200	63
33	324	7	15	30	238	60	17
19	319	8	18	27	206	97	17
15	224	7	9	14	126	51	7
17	285	17	23	22	180	83	22
50	793	36	35	60	645	174	46
2	51	—	3	5	38	13	4
8	53	4	4	8	63	21	2
4	101	—	3	6	65	13	4
10	120	5	4	10	113	29	8
3	50	3	4	4	64	13	1
3	100	5	1	3	63	8	3
4	61	1	1	1	51	8	3
6	74	4	5	7	69	20	7
2	17	—	—	1	15	2	—
2	42	3	2	3	18	5	2
—	10	1	1	—	9	2	—
2	38	4	6	3	32	12	7
1	41	4	1	3	33	25	4
3	35	2	—	6	12	3	1
5	40	—	1	—	2	2	1
5	37	—	1	—	2	2	1
—	3	—	—	—	—	—	—

Source : Dept. of Household Registration Affairs, MOI.
Note : R.O.C. Residents include Overseas Chinese.

表8. 結婚及離婚登記年累計—按國籍及區域別分(續)

單位：人

區域別 Locality	離 婚			
	合 計 Total		本 國 人 R.O.C.	
	男 Male	女 Female	男 Male	女 Female
一〇四年一至四月 Jan. - Apr., 2015	16,505	16,505	16,149	13,300
新 北 市 New Taipei City	2,954	2,954	2,874	2,388
臺 北 市 Taipei City	1,739	1,739	1,655	1,437
桃 園 市 Taoyuan City	1,731	1,731	1,706	1,376
臺 中 市 Taichung City	1,934	1,934	1,893	1,604
臺 南 市 Tainan City	1,193	1,193	1,171	1,008
高 雄 市 Kaohsiung City	1,970	1,970	1,928	1,574
臺 灣 省 Taiwan Prov.	4,917	4,917	4,855	3,866
宜蘭縣 Yilan C.	286	286	286	239
新竹縣 Hsinchu C.	410	410	408	319
苗栗縣 Miaoli C.	399	399	391	302
彰化縣 Changhua C.	744	744	736	591
南投縣 Nantou C.	337	337	331	258
雲林縣 Yunlin C.	438	438	432	320
嘉義縣 Chiayi C.	340	340	337	249
屏東縣 Pingtung C.	628	628	622	501
臺東縣 Taitung C.	178	178	177	144
花蓮縣 Hualien C.	297	297	286	252
澎湖縣 Penghu C.	70	70	70	56
基隆市 Keelung City	295	295	292	230
新竹市 Hsinchu City	305	305	299	245
嘉義市 Chiayi City	190	190	188	160
福 建 省 Fuchien Prov.	67	67	67	47
金 門 縣 Kinmen C.	60	60	60	42
連 江 縣 Lienchiang C.	7	7	7	5

TABLE 8. MARRIAGE AND DIVORCE REGISTRATIONS OF THE YEAR
- BY NATIONALITY AND LOCALITY (CONT.)

Unit : Persons

Divorce							
大陸地區 Mainland		港澳 H.K. & Macao		東南亞 S.E. Asia		其他國家 Others	
男 Male	女 Female	男 Male	女 Female	男 Male	女 Female	男 Male	女 Female
89	1,964	22	22	64	1,181	181	38
19	351	4	5	16	201	41	9
19	225	5	3	12	63	48	11
5	211	2	3	7	139	11	2
10	206	5	—	9	120	17	4
7	108	—	1	3	75	12	1
17	259	1	4	5	131	19	2
12	587	5	6	12	450	33	8
—	24	—	—	—	21	—	2
—	47	—	1	—	41	2	2
3	61	1	—	—	34	4	2
2	71	—	1	2	81	4	—
—	48	—	1	2	30	4	—
1	69	—	—	3	48	2	1
1	46	—	—	—	45	2	—
1	63	—	1	1	63	4	—
1	23	—	—	—	11	—	—
3	30	1	1	2	14	5	—
—	9	—	—	—	5	—	—
—	43	—	—	—	21	3	1
—	35	2	1	2	24	2	—
—	18	1	—	—	12	1	—
—	17	—	—	—	2	—	1
—	15	—	—	—	2	—	1
—	2	—	—	—	—	—	—

表9. 現住人口遷入遷出登記—按月別分

年(月)別 Year (Month)	1. 男女合計						
	遷 入						
	合 計 Total	自外國 From Foreign Countries	自他省(市)				
新北市 New Taipei City			臺北市 Taipei City	桃園市 Taoyuan City	臺中市 Taichung City	臺南市 Tainan City	
九十五年 2006	1,414,340	56,279	—	95,037	—	—	—
九十六年 2007	1,173,040	56,863	—	87,881	—	—	—
九十七年 2008	1,196,407	50,310	—	90,240	—	—	—
九十八年 2009	1,198,561	50,486	—	91,595	—	—	—
九十九年 2010	1,213,899	45,623	—	85,573	—	—	—
一〇〇年 2011	1,128,449	45,694	107,314	76,610	—	39,197	24,877
一〇一年 2012	1,118,006	43,093	105,793	78,137	—	39,259	24,671
一〇二年 2013	1,079,702	39,546	101,769	76,680	—	38,290	24,181
一〇三年 2014	1,073,783	38,680	102,234	75,246	—	39,109	24,034
四 月 Apr.	99,151	3,325	10,095	6,641	—	3,841	2,279
五 月 May	109,538	3,162	10,611	8,361	—	4,138	2,525
六 月 June	95,551	3,333	9,253	6,796	—	3,622	2,089
七 月 July	104,599	3,910	9,979	7,974	—	3,877	2,400
八 月 Aug.	92,417	3,014	8,549	7,285	—	3,403	1,994
九 月 Sept.	94,353	2,770	8,797	7,229	—	3,247	2,050
十 月 Oct.	65,917	3,165	6,242	4,189	—	2,311	1,502
十一月 Nov.	51,102	2,893	4,904	2,850	—	1,849	1,232
十二月 Dec.	109,896	4,049	10,091	8,047	—	3,529	2,269
一〇四年 2015	342,306	11,838	35,981	24,444	10,985	12,561	7,933
一 月 Jan.	84,318	2,557	7,998	5,720	2,767	3,155	1,957
二 月 Feb.	67,270	2,943	7,252	4,895	2,279	2,420	1,652
三 月 Mar.	102,171	3,262	11,298	7,069	3,140	3,833	2,257
四 月 Apr.	88,547	3,076	9,433	6,760	2,799	3,153	2,067
較上月增減(%) VS. with Last Month	-13.33	-5.70	-16.51	-4.37	-10.86	-17.74	-8.42
較上年同月增減(%) VS. with Last Year	-10.69	-7.49	-6.56	1.79	—	-17.91	-9.30

資料來源：本部戶政司。
說 明：96年清查93年12月以前遷往國外未入境者，致遷往外國者劇增。

TABLE 9. MIGRATION REGISTRATION OF RESIDENT POPULATION
- BY MONTH

1. BOTH SEX								Unit : Persons
Immigrants / In-migrants								
From Other Provinces (Cities)				自本省 他縣市	自本縣 市他鄉 鎮市區 Other Township, City & Dist.	初設 戶籍	其他	
高雄市 Kaohsiung City	臺灣省 Taiwan Prov.	福建省 Fuchien Prov.	其他省市	Other C. & City of Prov.	First Reg.	Others		
53,778	146,895	3,579	7	424,317	610,344	23,960	144	
42,677	118,332	2,702	5	343,994	494,925	25,565	96	
43,718	117,972	3,759	10	362,153	503,614	24,531	100	
42,170	114,961	2,777	5	348,100	500,500	47,847	120	
41,090	133,261	3,671	9	390,506	482,438	31,451	277	
39,400	136,275	3,315	9	81,903	548,239	25,504	112	
39,049	129,066	3,174	9	81,879	550,253	23,500	123	
37,654	121,543	3,456	6	79,864	534,093	22,463	157	
38,858	119,918	4,054	36	81,925	529,528	19,250	911	
3,848	10,847	376	1	8,005	48,240	1,469	184	
4,098	11,882	390	—	8,890	53,463	1,868	150	
3,366	10,431	380	5	7,489	47,446	1,261	80	
3,941	11,285	348	8	7,728	51,125	1,988	36	
3,211	10,247	413	3	6,935	45,331	2,018	14	
3,190	10,154	313	1	6,771	48,242	1,572	17	
2,364	7,442	262	2	4,802	32,308	1,307	21	
1,860	5,978	209	—	3,711	24,283	1,313	20	
3,543	13,526	383	—	8,069	54,522	1,849	19	
12,388	41,118	1,499	8	16,267	161,889	5,349	46	
3,035	9,695	276	1	4,084	41,535	1,524	14	
2,481	8,234	304	3	3,112	30,524	1,163	8	
3,725	12,479	528	1	4,800	48,315	1,450	14	
3,147	10,710	391	3	4,271	41,515	1,212	10	
-15.52	-14.18	-25.95	200.00	-11.02	-14.07	-16.41	-28.57	
-18.22	-1.26	3.99	200.00	-46.65	-13.94	-17.49	-94.57	

Source : Dept. of Household Registration Affairs, MOI.
Note : A thorough check in 2007 on those who emigrated to foreign countries before Dec. 2004 and haven't entered R.O.C. over 2 years resulted in a mass increase of emigrants to foreign countries.

表9. 現住人口遷入遷出登記—按月別分(續1)

單位：人		1. 男女合計							
年(月)別 Year (Month)	遷 出								
	合 計 Total	往外國 To Foreign Countries	往他省(市)						
			新北市 New Taipei City	臺北市 Taipei City	桃園市 Taoyuan City	臺中市 Taichung City	臺南市 Tainan City	高雄市 Kaohsiung City	
九十五年 2006	1,376,816	42,247	—	92,912	—	—	—	52,610	
九十六年 2007	1,154,510	63,150	—	72,959	—	—	—	44,519	
九十七年 2008	1,172,845	50,529	—	73,596	—	—	—	44,725	
九十八年 2009	1,163,548	62,579	—	69,540	—	—	—	40,391	
九十九年 2010	1,192,662	55,213	—	92,366	—	—	—	40,480	
一〇〇年 2011	1,109,372	51,523	107,694	95,764	—	44,501	26,772	36,031	
一〇一年 2012	1,102,326	50,250	104,204	85,701	—	44,792	24,619	35,611	
一〇二年 2013	1,065,212	47,224	98,819	78,325	—	44,178	24,158	34,981	
一〇三年 2014	1,060,001	44,170	94,136	77,543	—	45,773	23,319	34,320	
四 月 Apr.	99,190	4,888	8,268	7,228	—	4,190	2,186	3,149	
五 月 May	108,074	3,633	10,335	8,036	—	4,307	2,265	3,184	
六 月 June	94,154	3,203	8,356	7,125	—	3,944	2,027	2,935	
七 月 July	101,940	3,215	9,255	7,785	—	4,253	2,169	3,437	
八 月 Aug.	90,606	3,189	8,709	6,091	—	3,878	2,106	3,060	
九 月 Sept.	93,519	3,475	8,421	6,605	—	3,936	1,951	2,939	
十 月 Oct.	65,872	4,376	5,702	4,859	—	2,790	1,407	2,145	
十一月 Nov.	50,250	3,322	4,094	3,808	—	2,470	1,098	1,667	
十二月 Dec.	107,302	3,263	10,307	8,340	—	5,316	2,263	3,563	
一〇四年 2015	336,241	10,995	28,623	23,525	27,219	16,366	8,147	11,397	
一 月 Jan.	81,675	1,412	7,017	5,887	5,159	3,769	2,106	2,919	
二 月 Feb.	64,825	1,634	5,688	4,505	5,909	3,211	1,642	2,338	
三 月 Mar.	101,710	4,207	8,283	7,044	9,210	4,965	2,297	3,262	
四 月 Apr.	88,031	3,742	7,635	6,089	6,941	4,421	2,102	2,878	
較上月增減(%) VS. with Last Month	-13.45	-11.05	-7.82	-13.56	-24.64	-10.96	-8.49	-11.77	
較上年同月增減(%) VS. with Last Year	-11.25	-23.45	-7.66	-15.76	—	5.51	-3.84	-8.61	

TABLE 9. MIGRATION REGISTRATION OF RESIDENT POPULATION - BY MONTH(CONT. 1)

1. BOTH SEX							Unit : Persons	
Emigrants / Out-migrants							住址變更 Change Residence	
To Other Provinces (Cities)			往本省 他縣市 Other C. & City of Prov.	往本縣 市他鄉 鎮市區 Other Town- ship, City & Dist.	廢止戶籍 Cancelled Reg.	其他 Others	入 In	出 Out
臺灣省 Taiwan Prov.	福建省 Fuchien Prov.	其他省市 Others						
145,084	8,689	—	424,305	610,329	13	627	760,193	760,193
126,833	7,267	—	343,972	494,915	2	893	616,601	616,601
131,379	5,946	—	362,154	503,606	409	501	637,589	637,589
130,221	11,330	—	348,078	500,496	567	346	633,243	633,243
124,225	6,501	—	390,490	482,436	457	494	619,823	619,823
107,000	9,208	—	81,896	548,228	491	264	579,747	579,747
111,720	12,492	1	81,878	550,246	560	252	574,466	574,466
112,090	10,912	—	79,850	534,037	353	285	549,436	549,436
118,029	10,322	10	81,923	529,499	213	744	599,840	599,840
11,928	978	—	8,005	48,240	24	106	50,732	50,732
12,973	905	—	8,890	53,462	4	80	55,230	55,230
10,754	796	—	7,489	47,447	16	62	47,445	47,445
11,947	958	—	7,728	51,125	20	48	50,775	50,775
10,485	773	—	6,935	45,331	11	38	45,068	45,068
9,805	1,321	—	6,771	48,242	13	40	68,683	68,683
6,825	584	—	4,802	32,309	21	52	48,052	48,052
5,249	496	—	3,711	24,283	21	31	36,139	36,139
10,584	1,015	—	8,069	54,522	23	37	74,045	74,045
28,737	2,895	—	16,267	161,889	78	103	219,349	219,349
7,056	690	—	4,084	41,535	15	26	56,600	56,600
5,698	526	—	3,112	30,524	21	17	39,432	39,432
8,382	886	—	4,800	48,315	23	36	65,350	65,350
7,601	793	—	4,271	41,515	19	24	57,967	57,967
-11.77	-10.50	—	-11.02	-14.07	-17.39	-33.33	-11.30	-11.30
-8.61	-18.92	—	-46.65	-13.94	-20.83	-77.36	14.26	14.26

表9. 現住人口遷入遷出登記—按月別分(續2)

單位：人		2. 男性						
年(月)別 Year (Month)	遷入							
	合計 Total	自外國 From Foreign Countries	自他省(市)					
			新北市 New Taipei City	臺北市 Taipei City	桃園市 Taoyuan City	臺中市 Taichung City	臺南市 Tainan City	
九十五年 2006	634,734	24,957	—	44,584	—	—	—	
九十六年 2007	526,719	25,699	—	41,579	—	—	—	
九十七年 2008	532,441	22,751	—	42,006	—	—	—	
九十八年 2009	532,654	23,069	—	42,886	—	—	—	
九十九年 2010	542,584	21,000	—	40,272	—	—	—	
一〇〇年 2011	503,564	21,159	50,684	35,741	—	17,174	11,091	
一〇一年 2012	504,612	19,984	50,087	36,655	—	17,657	11,140	
一〇二年 2013	487,877	18,513	48,237	36,156	—	17,138	10,881	
一〇三年 2014	487,087	17,919	48,425	35,484	—	17,621	10,912	
四月 Apr.	45,853	1,532	4,845	3,141	—	1,782	1,104	
五月 May	49,391	1,465	5,024	4,007	—	1,868	1,121	
六月 June	43,805	1,495	4,384	3,255	—	1,646	975	
七月 July	47,847	1,786	4,749	3,748	—	1,748	1,110	
八月 Aug.	42,752	1,442	4,059	3,408	—	1,548	913	
九月 Sept.	42,857	1,286	4,157	3,392	—	1,485	943	
十月 Oct.	29,319	1,472	2,941	1,961	—	1,014	624	
十一月 Nov.	22,542	1,328	2,286	1,346	—	813	543	
十二月 Dec.	49,380	1,851	4,788	3,791	—	1,563	1,031	
一〇四年 2015	155,317	5,619	16,562	11,562	5,095	5,696	3,621	
一月 Jan.	37,608	1,198	3,693	2,768	1,258	1,428	857	
二月 Feb.	30,622	1,396	3,335	2,317	1,096	1,067	758	
三月 Mar.	46,524	1,549	5,173	3,346	1,415	1,799	1,041	
四月 Apr.	40,563	1,476	4,361	3,131	1,326	1,402	965	
較上月增減(%) VS. with Last Month	-12.81	-4.71	-15.70	-6.43	-6.29	-22.07	-7.30	
較上年同月增減(%) VS. with Last Year	-11.54	-3.66	-9.99	-0.32	—	-21.32	-12.59	

TABLE 9. MIGRATION REGISTRATION OF RESIDENT POPULATION - BY MONTH(CONT. 2)

2. MALE		Unit : Persons						
年(月)別 Year (Month)	Immigrants / In-migrants							
	From Other Provinces (Cities)				自本省 他縣市 Other C. & City of Prov.	自本縣 市他鄉 鎮市區 Other Township, City & Dist.	初設 戶籍 First Reg.	其他 Others
	高雄市 Kaohsiung City	臺灣省 Taiwan Prov.	福建省 Fuchien Prov.	其他省市 Others				
九十五年 2006	25,245	66,793	2,004	4	192,389	275,518	3,158	82
九十六年 2007	20,197	54,142	1,592	3	155,569	224,066	3,817	55
九十七年 2008	20,220	52,655	2,334	7	162,236	226,042	4,139	51
九十八年 2009	19,933	52,534	1,778	3	159,747	227,445	5,191	68
九十九年 2010	19,283	60,355	2,169	5	177,562	216,819	4,971	148
一〇〇年 2011	17,952	60,995	1,926	4	36,522	245,065	5,202	49
一〇一年 2012	18,131	58,624	1,821	3	36,947	248,056	5,451	56
一〇二年 2013	17,541	55,282	1,968	4	36,480	240,321	5,256	100
一〇三年 2014	18,278	54,397	2,298	19	37,635	238,815	4,775	509
四月 Apr.	1,831	5,075	205	1	3,783	22,072	381	101
五月 May	1,879	5,365	218	—	4,039	23,929	394	82
六月 June	1,632	4,756	223	4	3,492	21,565	332	46
七月 July	1,875	5,250	204	2	3,566	23,255	537	17
八月 Aug.	1,602	4,816	233	3	3,245	20,941	535	7
九月 Sept.	1,482	4,605	168	—	3,149	21,817	362	11
十月 Oct.	1,095	3,267	149	1	2,184	14,257	344	10
十一月 Nov.	884	2,642	116	—	1,636	10,656	280	12
十二月 Dec.	1,643	6,054	226	—	3,643	24,330	449	11
一〇四年 2015	5,665	18,893	788	4	7,267	72,961	1,560	24
一月 Jan.	1,306	4,319	150	—	1,764	18,449	409	9
二月 Feb.	1,165	3,762	162	2	1,422	13,774	362	4
三月 Mar.	1,714	5,840	279	—	2,125	21,804	432	7
四月 Apr.	1,480	4,972	197	2	1,956	18,934	357	4
較上月增減(%) VS. with Last Month	-13.65	-14.86	-29.39	—	-7.95	-13.16	-17.36	-42.86
較上年同月增減(%) VS. with Last Year	-19.17	-2.03	-3.90	100.00	-48.30	-14.22	-6.30	-96.04

表9. 現住人口遷入遷出登記—按月別分(續3)

單位：人		2. 男性							
年(月)別 Year (Month)	遷 出								
	合 計 Total	往外國 To Foreign Countries	往他省(市)						
			新北市 New Taipei City	臺北市 Taipei City	桃園市 Taoyuan City	臺中市 Taichung City	臺南市 Tainan City	高雄市 Kaohsiung City	
九十五年 2006	627,603	20,862	—	41,517	—	—	—	23,972	
九十六年 2007	529,528	31,956	—	32,824	—	—	—	20,268	
九十七年 2008	530,253	24,292	—	32,512	—	—	—	20,057	
九十八年 2009	533,675	28,948	—	31,641	—	—	—	18,457	
九十九年 2010	542,154	25,226	—	41,792	—	—	—	18,195	
一〇〇年 2011	501,248	23,795	48,630	44,661	—	19,473	11,896	16,100	
一〇一年 2012	502,197	22,745	47,467	39,451	—	20,098	11,148	16,200	
一〇二年 2013	485,137	20,985	44,961	36,093	—	19,783	11,018	16,013	
一〇三年 2014	483,874	19,627	42,704	35,646	—	20,633	10,667	15,851	
四 月 Apr.	46,098	2,207	3,833	3,386	—	1,878	1,065	1,510	
五 月 May	49,110	1,636	4,682	3,657	—	1,911	1,009	1,465	
六 月 June	43,321	1,362	3,907	3,310	—	1,746	905	1,383	
七 月 July	46,991	1,457	4,257	3,691	—	1,948	986	1,610	
八 月 Aug.	42,187	1,403	3,999	2,804	—	1,816	1,041	1,465	
九 月 Sept.	42,756	1,539	3,762	2,984	—	1,789	898	1,380	
十 月 Oct.	29,409	1,882	2,506	2,199	—	1,231	617	965	
十一月 Nov.	22,460	1,516	1,831	1,712	—	1,079	510	777	
十二月 Dec.	48,568	1,479	4,641	3,831	—	2,439	1,035	1,615	
一〇四年 2015	153,006	4,830	13,079	10,857	12,311	7,309	3,704	5,233	
一 月 Jan.	36,605	598	3,181	2,657	2,274	1,654	940	1,365	
二 月 Feb.	29,631	757	2,634	2,119	2,634	1,412	720	1,080	
三 月 Mar.	46,371	1,814	3,783	3,240	4,237	2,275	1,043	1,507	
四 月 Apr.	40,399	1,661	3,481	2,841	3,166	1,968	1,001	1,281	
較上月增減(%) VS. with Last Month	-12.88	-8.43	-7.98	-12.31	-25.28	-13.49	-4.03	-15.00	
較上年同月增減(%) VS. with Last Year	-12.36	-24.74	-9.18	-16.10	—	4.79	-6.01	-15.17	

TABLE 9. MIGRATION REGISTRATION OF RESIDENT POPULATION - BY MONTH(CONT. 3)

2. MALE							Unit : Persons	
Emigrants / Out-migrants							住址變更 Change Residence	
To Other Provinces (Cities)			往本省 他縣市 Other C. & City of Prov.	往本縣 市他鄉 鎮市區 Other Town- ship, City & Dist.	廢止戶籍 Cancelled Reg.	其他 Others	入 In	出 Out
臺灣省 Taiwan Prov.	福建省 Fuchien Prov.	其他省市 Others						
68,158	4,979	—	192,364	275,506	2	243	358,592	358,592
60,179	4,235	—	155,550	224,057	—	459	290,667	290,667
61,494	3,126	—	162,236	226,036	209	291	299,194	299,194
61,551	5,464	—	159,725	227,442	260	187	299,205	299,205
58,810	3,272	—	177,549	216,815	192	303	291,450	291,450
50,336	4,451	—	36,518	245,058	161	169	271,178	271,178
53,302	6,440	1	36,946	248,051	193	155	269,662	269,662
53,578	5,669	—	36,468	240,275	176	118	257,795	257,795
56,518	5,390	6	37,634	238,812	66	320	282,578	282,578
5,789	522	—	3,783	22,072	5	48	24,081	24,081
6,270	488	—	4,039	23,929	2	22	25,679	25,679
5,149	471	—	3,492	21,565	4	27	22,431	22,431
5,715	477	—	3,566	23,255	6	23	24,003	24,003
5,075	379	—	3,245	20,941	4	15	21,109	21,109
4,740	679	—	3,149	21,817	6	13	32,297	32,297
3,225	308	—	2,184	14,258	6	28	22,672	22,672
2,467	254	—	1,636	10,656	5	17	17,137	17,137
5,016	519	—	3,643	24,330	6	14	35,096	35,096
13,889	1,500	—	7,267	72,961	26	40	104,386	104,386
3,339	369	—	1,764	18,449	7	8	26,759	26,759
2,801	262	—	1,422	13,774	6	10	18,746	18,746
4,078	444	—	2,125	21,804	8	13	31,088	31,088
3,671	425	—	1,956	18,934	5	9	27,793	27,793
-15.00	-4.28	—	-7.95	-13.16	-37.50	-30.77	-10.60	-10.60
-15.17	-18.58	—	-48.30	-14.22	0.00	-81.25	15.41	15.41

表9. 現住人口遷入遷出登記—按月別分(續4)

單位：人		3. 女性					
年(月)別 Year (Month)	遷入						
	合計 Total	自外國 From Foreign Countries	自他省(市)				
			新北市 New Taipei City	臺北市 Taipei City	桃園市 Taoyuan City	臺中市 Taichung City	臺南市 Tainan City
九十五年 2006	779,606	31,322	—	50,453	—	—	—
九十六年 2007	646,321	31,164	—	46,302	—	—	—
九十七年 2008	663,966	27,559	—	48,234	—	—	—
九十八年 2009	665,907	27,417	—	48,709	—	—	—
九十九年 2010	671,315	24,623	—	45,301	—	—	—
一〇〇年 2011	624,885	24,535	56,630	40,869	—	22,023	13,786
一〇一年 2012	613,394	23,109	55,706	41,482	—	21,602	13,531
一〇二年 2013	591,825	21,033	53,532	40,524	—	21,152	13,300
一〇三年 2014	586,696	20,761	53,809	39,762	—	21,488	13,122
四月 Apr.	53,298	1,793	5,250	3,500	—	2,059	1,175
五月 May	60,147	1,697	5,587	4,354	—	2,270	1,404
六月 June	51,746	1,838	4,869	3,541	—	1,976	1,114
七月 July	56,752	2,124	5,230	4,226	—	2,129	1,290
八月 Aug.	49,665	1,572	4,490	3,877	—	1,855	1,081
九月 Sept.	51,496	1,484	4,640	3,837	—	1,762	1,107
十月 Oct.	36,598	1,693	3,301	2,228	—	1,297	878
十一月 Nov.	28,560	1,565	2,618	1,504	—	1,036	689
十二月 Dec.	60,516	2,198	5,303	4,256	—	1,966	1,238
一〇四年 2015	186,989	6,219	19,419	12,882	5,890	6,865	4,312
一月 Jan.	46,710	1,359	4,305	2,952	1,509	1,727	1,100
二月 Feb.	36,648	1,547	3,917	2,578	1,183	1,353	894
三月 Mar.	55,647	1,713	6,125	3,723	1,725	2,034	1,216
四月 Apr.	47,984	1,600	5,072	3,629	1,473	1,751	1,102
較上月增減(%) VS. with Last Month	-13.77	-6.60	-17.19	-2.52	-14.61	-13.91	-9.38
較上年同月增減(%) VS. with Last Year	-9.97	-10.76	-3.39	3.69	—	-14.96	-6.21

TABLE 9. MIGRATION REGISTRATION OF RESIDENT POPULATION - BY MONTH(CONT. 4)

3. FEMALE								Unit : Persons
Immigrants / In-migrants								
From Other Provinces (Cities)				自本省 他縣市	自本縣 市他鄉 鎮市區	初設 戶籍	其他	
高雄市 Kaohsiung City	臺灣省 Taiwan Prov.	福建省 Fuchien Prov.	其他省市	Other C. & City of Prov.	Other Township, City & Dist.	First Reg.	Others	
28,533	80,102	1,575	3	231,928	334,826	20,802	62	
22,480	64,190	1,110	2	188,425	270,859	21,748	41	
23,498	65,317	1,425	3	199,917	277,572	20,392	49	
22,237	62,427	999	2	188,353	273,055	42,656	52	
21,807	72,906	1,502	4	212,944	265,619	26,480	129	
21,448	75,280	1,389	5	45,381	303,174	20,302	63	
20,918	70,442	1,353	6	44,932	302,197	18,049	67	
20,113	66,261	1,488	2	43,384	293,772	17,207	57	
20,580	65,521	1,756	17	44,290	290,713	14,475	402	
2,017	5,772	171	—	4,222	26,168	1,088	83	
2,219	6,517	172	—	4,851	29,534	1,474	68	
1,734	5,675	157	1	3,997	25,881	929	34	
2,066	6,035	144	6	4,162	27,870	1,451	19	
1,609	5,431	180	—	3,690	24,390	1,483	7	
1,708	5,549	145	1	3,622	26,425	1,210	6	
1,269	4,175	113	1	2,618	18,051	963	11	
976	3,336	93	—	2,075	13,627	1,033	8	
1,900	7,472	157	—	4,426	30,192	1,400	8	
6,723	22,225	711	4	9,000	88,928	3,789	22	
1,729	5,376	126	1	2,320	23,086	1,115	5	
1,316	4,472	142	1	1,690	16,750	801	4	
2,011	6,639	249	1	2,675	26,511	1,018	7	
1,667	5,738	194	1	2,315	22,581	855	6	
-17.11	-13.57	-22.09	0.00	-13.46	-14.82	-16.01	-14.29	
-17.35	-0.59	13.45	—	-45.17	-13.71	-21.42	-92.77	

表9. 現住人口遷入遷出登記—按月別分(續5完)

單位：人		3. 女性						
年(月)別 Year (Month)	遷 出							
	合 計 Total	往外國 To Foreign Countries	往他省(市)					
			新北市 New Taipei City	臺北市 Taipei City	桃園市 Taoyuan City	臺中市 Taichung City	臺南市 Tainan City	高雄市 Kaohsiung City
九十五年 2006	749,213	21,385	—	51,395	—	—	—	28,638
九十六年 2007	624,982	31,194	—	40,135	—	—	—	24,251
九十七年 2008	642,592	26,237	—	41,084	—	—	—	24,668
九十八年 2009	629,873	33,631	—	37,899	—	—	—	21,934
九十九年 2010	650,508	29,987	—	50,574	—	—	—	22,285
一〇〇年 2011	608,124	27,728	59,064	51,103	—	25,028	14,876	19,931
一〇一年 2012	600,129	27,505	56,737	46,250	—	24,694	13,471	19,411
一〇二年 2013	580,075	26,239	53,858	42,232	—	24,395	13,140	18,968
一〇三年 2014	576,127	24,543	51,432	41,897	—	25,140	12,652	18,469
四 月 Apr.	53,092	2,681	4,435	3,842	—	2,312	1,121	1,639
五 月 May	58,964	1,997	5,653	4,379	—	2,396	1,256	1,719
六 月 June	50,833	1,841	4,449	3,815	—	2,198	1,122	1,552
七 月 July	54,949	1,758	4,998	4,094	—	2,305	1,183	1,827
八 月 Aug.	48,419	1,786	4,710	3,287	—	2,062	1,065	1,595
九 月 Sept.	50,763	1,936	4,659	3,621	—	2,147	1,053	1,559
十 月 Oct.	36,463	2,494	3,196	2,660	—	1,559	790	1,180
十一月 Nov.	27,790	1,806	2,263	2,096	—	1,391	588	890
十二月 Dec.	58,734	1,784	5,666	4,509	—	2,877	1,228	1,948
一〇四年 2015	183,235	6,165	15,544	12,668	14,908	9,057	4,443	6,164
一 月 Jan.	45,070	814	3,836	3,230	2,885	2,115	1,166	1,554
二 月 Feb.	35,194	877	3,054	2,386	3,275	1,799	922	1,258
三 月 Mar.	55,339	2,393	4,500	3,804	4,973	2,690	1,254	1,755
四 月 Apr.	47,632	2,081	4,154	3,248	3,775	2,453	1,101	1,597
較上月增減(%) VS. with Last Month	-13.93	-13.04	-7.69	-14.62	-24.09	-8.81	-12.20	-9.00
較上年同月增減(%) VS. with Last Year	-10.28	-22.38	-6.34	-15.46	—	6.10	-1.78	-2.56

TABLE 9. MIGRATION REGISTRATION OF RESIDENT POPULATION - BY MONTH(END)

3. FEMALE							Unit : Persons	
Emigrants / Out-migrants							住址變更 Change Residence	
To Other Provinces (Cities)			往本省 他縣市 Other C. & City of Prov.	往本縣 市他鄉 鎮市區 Other Town- ship, City & Dist.	廢止戶籍 Cancelled Reg.	其他 Others	入 In	出 Out
臺灣省 Taiwan Prov.	福建省 Fuchien Prov.	其他省市 Others						
76,926	3,710	—	231,941	334,823	11	384	401,601	401,601
66,654	3,032	—	188,422	270,858	2	434	325,934	325,934
69,885	2,820	—	199,918	277,570	200	210	338,395	338,395
68,670	5,866	—	188,353	273,054	307	159	334,038	334,038
65,415	3,229	—	212,941	265,621	265	191	328,373	328,373
56,664	4,757	—	45,378	303,170	330	95	308,569	308,569
58,418	6,052	—	44,932	302,195	367	97	304,804	304,804
58,512	5,243	—	43,382	293,762	177	167	291,641	291,641
61,511	4,932	4	44,289	290,687	147	424	317,262	317,262
6,139	456	—	4,222	26,168	19	58	26,651	26,651
6,703	417	—	4,851	29,533	2	58	29,551	29,551
5,605	325	—	3,997	25,882	12	35	25,014	25,014
6,232	481	—	4,162	27,870	14	25	26,772	26,772
5,410	394	—	3,690	24,390	7	23	23,959	23,959
5,065	642	—	3,622	26,425	7	27	36,386	36,386
3,600	276	—	2,618	18,051	15	24	25,380	25,380
2,782	242	—	2,075	13,627	16	14	19,002	19,002
5,568	496	—	4,426	30,192	17	23	38,949	38,949
14,848	1,395	—	9,000	88,928	52	63	114,963	114,963
3,717	321	—	2,320	23,086	8	18	29,841	29,841
2,897	264	—	1,690	16,750	15	7	20,686	20,686
4,304	442	—	2,675	26,511	15	23	34,262	34,262
3,930	368	—	2,315	22,581	14	15	30,174	30,174
-9.00	-16.74	—	-13.46	-14.82	-6.67	-34.78	-11.93	-11.93
-2.56	-19.30	—	-45.17	-13.71	-26.32	-74.14	13.22	13.22

表10. 現住人口遷入遷出登記—按區域別分

單位：人

1. 男女合計

區域別 Locality	遷入						
	合計 Total	自外國 From Foreign Countries	自他省(市)				
			新北市 New Taipei City	臺北市 Taipei City	桃園市 Taoyuan City	臺中市 Taichung City	臺南市 Tainan City
一〇四年四月 Apr., 2015	88,547	3,076	9,433	6,760	2,799	3,153	2,067
新北市New Taipei City	14,093	700	—	3,933	845	355	234
臺北市Taipei City	11,573	989	3,638	—	439	287	182
桃園市Taoyuan City	11,289	228	2,566	840	—	420	215
臺中市Taichung City	11,156	267	515	387	209	—	241
臺南市Tainan City	6,515	123	226	135	117	182	—
高雄市Kaohsiung City	10,536	290	305	195	148	217	557
臺灣省Taiwan Prov.	22,291	471	1,925	1,175	925	1,610	606
宜蘭縣Yilan C.	1,803	26	251	158	78	35	14
新竹縣Hsinchu C.	1,975	35	174	113	185	89	38
苗栗縣Miaoli C.	1,392	31	84	82	92	166	26
彰化縣Changhua C.	2,840	76	130	69	68	420	66
南投縣Nantou C.	1,232	24	75	28	26	304	20
雲林縣Yunlin C.	1,944	32	240	90	62	191	43
嘉義縣Chiayi C.	1,455	16	86	36	44	62	122
屏東縣Pingtung C.	2,486	59	92	44	65	66	77
臺東縣Taitung C.	701	17	84	23	54	35	29
花蓮縣Hualien C.	1,353	15	150	81	77	34	15
澎湖縣Penghu C.	445	3	36	15	16	47	34
基隆市Keelung City	1,714	52	364	275	59	35	17
新竹市Hsinchu City	1,775	62	116	115	68	77	34
嘉義市Chiayi City	1,176	23	43	46	31	49	71
福建省Fuchien Prov.	1,094	8	258	95	116	82	32
金門縣Kinmen C.	1,023	8	235	92	107	77	31
連江縣Lienchiang C.	71	—	23	3	9	5	1

資料來源：本部戶政司。

TABLE 10. MIGRATION REGISTRATION OF RESIDENT POPULATION - BY LOCALITY

1. BOTH SEX

Unit : Persons

Immigrants / In-migrants							
From Other Provinces (Cities)				自本省 他縣市	自本縣 市他鄉 鎮市區 Other Township, City & Dist.	初設 戶籍	其他
高雄市 Kaohsiung City	臺灣省 Taiwan Prov.	福建省 Fuchien Prov.	其他省市 Others	Other C. & City of Prov.	Other Township, City & Dist.	First Reg.	Others
3,147	10,710	391	3	4,271	41,515	1,212	10
292	1,865	111	—	—	5,474	284	—
280	1,228	35	—	—	4,255	240	—
321	2,482	97	—	—	3,983	137	—
221	2,819	29	—	—	6,379	88	1
668	763	11	—	—	4,217	73	—
—	1,411	45	—	—	7,266	100	2
1,297	—	63	—	4,270	9,659	283	7
25	—	2	—	135	1,061	17	1
56	—	8	—	622	610	45	—
46	—	8	—	258	571	28	—
71	—	5	—	335	1,566	34	—
25	—	2	—	197	515	15	1
78	—	2	—	399	777	29	1
75	—	2	—	535	463	14	—
592	—	9	—	187	1,259	35	1
50	—	—	—	134	267	7	1
39	—	4	—	150	779	9	—
112	—	4	—	49	124	5	—
25	—	8	—	128	738	13	—
56	—	1	—	551	674	21	—
47	—	8	—	590	255	11	2
68	142	—	3	1	282	7	—
65	126	—	—	1	275	6	—
3	16	—	3	—	7	1	—

Source : Dept. of Household Registration Affairs, MOI.

表10. 現住人口遷入遷出登記—按區域別分(續1)

單位：人

1. 男女合計

年(月)別 Year (Month)	遷 出							
	合 計 Total	往外國 To Foreign Countries	往他省(市)					
			新北市 New Taipei City	臺北市 Taipei City	桃園市 Taoyuan City	臺中市 Taichung City	臺南市 Tainan City	高雄市 Kaohsiung City
一〇四年四月 Apr., 2015	88,031	3,742	7,635	6,089	6,941	4,421	2,102	2,878
新 北 市 New Taipei City	15,702	789	—	3,638	2,566	515	226	305
臺 北 市 Taipei City	12,313	1,287	3,933	—	840	387	135	195
桃 園 市 Taoyuan City	7,024	238	845	439	—	209	117	148
臺 中 市 Taichung City	9,843	306	355	287	420	—	182	217
臺 南 市 Tainan City	6,453	167	234	182	215	241	—	557
高 雄 市 Kaohsiung City	10,803	387	292	280	321	221	668	—
臺 灣 省 Taiwan Prov.	25,212	562	1,865	1,228	2,482	2,819	763	1,411
宜蘭縣 Yilan C.	1,826	24	193	148	170	52	15	23
新竹縣 Hsinchu C.	1,966	45	93	85	493	86	30	35
苗栗縣 Miaoli C.	1,855	40	128	89	289	371	16	34
彰化縣 Changhua C.	3,661	71	209	115	194	926	69	73
南投縣 Nantou C.	1,707	38	85	48	114	535	28	47
雲林縣 Yunlin C.	2,246	31	249	109	198	270	89	88
嘉義縣 Chiayi C.	1,809	22	131	61	124	127	172	95
屏東縣 Pingtung C.	2,886	66	128	88	176	116	122	700
臺東縣 Taitung C.	834	15	93	40	101	46	46	85
花蓮縣 Hualien C.	1,454	34	123	88	152	54	17	48
澎湖縣 Penghu C.	443	5	25	17	43	43	32	104
基隆市 Keelung City	1,620	46	297	212	120	38	25	24
新竹市 Hsinchu City	1,857	80	76	91	242	86	30	33
嘉義市 Chiayi City	1,048	45	35	37	66	69	72	22
福 建 省 Fuchien Prov.	681	6	111	35	97	29	11	45
金門縣 Kinmen C.	581	5	90	25	70	26	10	36
連江縣 Lienchiang C.	100	1	21	10	27	3	1	9

TABLE 10. MIGRATION REGISTRATION OF RESIDENT POPULATION - BY LOCALITY (CONT. 1)

1. BOTH SEX

Unit : Persons

Emigrants / Out-migrants							住址變更 Change Residence	
To Other Provinces (Cities)			往本省 他縣市	往本縣 市他鄉 鎮市區	廢止戶籍	其他	入	出
臺灣省 Taiwan Prov.	福建省 Fuchien Prov.	其他省市 Others	Other C. & City of Prov.	Other Town- ship, City & Dist.	Cancelled Reg.	Others	In	Out
7,601	793	—	4,271	41,515	19	24	57,967	57,967
1,925	258	—	—	5,474	4	2	10,552	10,552
1,175	95	—	—	4,255	6	5	6,109	6,109
925	116	—	—	3,983	1	3	6,584	6,584
1,610	82	—	—	6,379	2	3	6,762	6,762
606	32	—	—	4,217	1	1	4,162	4,162
1,297	68	—	—	7,266	1	2	7,065	7,065
—	142	—	4,270	9,659	3	8	16,428	16,428
—	5	—	134	1,061	—	1	1,272	1,272
—	14	—	475	610	—	—	1,436	1,436
—	10	—	306	571	1	—	1,243	1,243
—	18	—	419	1,566	—	1	2,499	2,499
—	10	—	287	515	—	—	1,277	1,277
—	13	—	422	777	—	—	1,503	1,503
—	5	—	608	463	—	1	831	831
—	30	—	200	1,259	—	1	1,633	1,633
—	3	—	138	267	—	—	663	663
—	6	—	152	779	—	1	934	934
—	3	—	47	124	—	—	286	286
—	11	—	107	738	1	1	938	938
—	11	—	534	674	—	—	1,005	1,005
—	3	—	441	255	1	2	908	908
63	—	—	1	282	1	—	305	305
44	—	—	—	275	—	—	282	282
19	—	—	1	7	1	—	23	23

表10. 現住人口遷入遷出登記—按區域別分(續2)

單位：人

2. 男性

區域別 Locality	遷入						
	合計 Total	自外國 From Foreign Countries	自他省(市)				
			新北市 New Taipei City	臺北市 Taipei City	桃園市 Taoyuan City	臺中市 Taichung City	臺南市 Tainan City
一〇四年四月 Apr., 2015	40,563	1,476	4,361	3,131	1,326	1,402	965
新北市New Taipei City	6,350	342	—	1,801	399	145	98
臺北市Taipei City	5,317	447	1,712	—	202	108	94
桃園市Taoyuan City	5,134	115	1,073	385	—	183	107
臺中市Taichung City	5,050	123	220	166	92	—	106
臺南市Tainan City	2,978	58	124	65	47	84	—
高雄市Kaohsiung City	4,797	153	143	86	68	94	251
臺灣省Taiwan Prov.	10,371	234	952	578	455	752	288
宜蘭縣Yilan C.	805	12	121	69	43	16	6
新竹縣Hsinchu C.	902	19	81	52	88	40	15
苗栗縣Miaoli C.	618	13	38	40	49	75	13
彰化縣Changhua C.	1,270	36	59	37	30	169	32
南投縣Nantou C.	584	16	41	14	10	148	9
雲林縣Yunlin C.	932	22	132	54	35	92	19
嘉義縣Chiayi C.	696	9	42	24	25	32	52
屏東縣Pingtung C.	1,183	31	44	25	37	26	43
臺東縣Taitung C.	340	8	41	7	23	16	18
花蓮縣Hualien C.	632	9	82	28	45	20	3
澎湖縣Penghu C.	258	2	23	8	8	31	23
基隆市Keelung City	793	23	156	139	21	21	9
新竹市Hsinchu City	807	29	70	59	23	43	15
嘉義市Chiayi City	551	5	22	22	18	23	31
福建省Fuchien Prov.	566	4	137	50	63	36	21
金門縣Kinmen C.	522	4	124	48	58	33	21
連江縣Lienchiang C.	44	—	13	2	5	3	—

TABLE 10. MIGRATION REGISTRATION OF RESIDENT POPULATION
- BY LOCALITY (CONT. 2)

2. MALE

Unit: Persons

Immigrants / In-migrants							
From Other Provinces (Cities)				自本省 他縣市	自本縣 市他鄉 鎮市區 Other Township, City & Dist.	初設 戶籍	其他
高雄市 Kaohsiung City	臺灣省 Taiwan Prov.	福建省 Fuchien Prov.	其他省市 Others	Other C. & City of Prov.		First Reg.	Others
1,480	4,972	197	2	1,956	18,934	357	4
129	855	54	—	—	2,447	80	—
123	584	18	—	—	1,930	99	—
173	1,202	43	—	—	1,817	36	—
90	1,279	15	—	—	2,929	30	—
310	366	5	—	—	1,895	24	—
—	612	27	—	—	3,337	26	—
611	—	35	—	1,956	4,445	61	4
10	—	1	—	46	476	4	1
19	—	4	—	297	278	9	—
19	—	5	—	104	256	6	—
37	—	3	—	141	713	13	—
11	—	1	—	95	233	5	1
35	—	2	—	186	352	3	—
33	—	—	—	256	223	—	—
275	—	5	—	94	595	8	—
29	—	—	—	64	133	—	1
16	—	3	—	77	346	3	—
58	—	2	—	28	75	—	—
11	—	1	—	55	353	4	—
33	—	—	—	246	285	4	—
25	—	8	—	267	127	2	1
44	74	—	2	—	134	1	—
41	62	—	—	—	130	1	—
3	12	—	2	—	4	—	—

表10. 現住人口遷入遷出登記—按區域別分(續3)

單位：人

2. 男性

年(月)別 Year (Month)	遷 出							
	合 計 Total	往外國 To Foreign Countries	往他省(市)					
			新北市 New Taipei City	臺北市 Taipei City	桃園市 Taoyuan City	臺中市 Taichung City	臺南市 Tainan City	高雄市 Kaohsiung City
一〇四年四月 Apr., 2015	40,399	1,661	3,481	2,841	3,166	1,968	1,001	1,281
新 北 市 New Taipei City	7,149	341	—	1,712	1,073	220	124	143
臺 北 市 Taipei City	5,630	564	1,801	—	385	166	65	86
桃 園 市 Taoyuan City	3,247	104	399	202	—	92	47	68
臺 中 市 Taichung City	4,473	141	145	108	183	—	84	94
臺 南 市 Tainan City	2,934	74	98	94	107	106	—	251
高 雄 市 Kaohsiung City	4,998	179	129	123	173	90	310	—
臺 灣 省 Taiwan Prov.	11,634	256	855	584	1,202	1,279	366	612
宜蘭縣 Yilan C.	840	8	89	73	84	29	7	10
新竹縣 Hsinchu C.	894	24	40	36	227	40	18	9
苗栗縣 Miaoli C.	825	14	60	38	137	159	6	15
彰化縣 Changhua C.	1,702	33	101	53	102	427	36	36
南投縣 Nantou C.	788	22	36	29	56	244	10	21
雲林縣 Yunlin C.	1,021	13	120	52	106	114	37	37
嘉義縣 Chiayi C.	862	8	60	32	67	55	79	48
屏東縣 Pingtung C.	1,312	27	51	41	86	57	63	289
臺東縣 Taitung C.	406	10	46	14	54	17	25	37
花蓮縣 Hualien C.	649	19	57	39	65	27	4	24
澎湖縣 Penghu C.	246	1	15	10	22	20	20	56
基隆市 Keelung City	775	26	131	100	63	20	15	14
新竹市 Hsinchu City	815	33	32	48	98	45	15	6
嘉義市 Chiayi City	499	18	17	19	35	25	31	10
福 建 省 Fuchien Prov.	334	2	54	18	43	15	5	27
金門縣 Kinmen C.	281	2	44	11	32	14	4	20
連江縣 Lienchiang C.	53	—	10	7	11	1	1	7

TABLE 10. MIGRATION REGISTRATION OF RESIDENT POPULATION - BY LOCALITY (CONT. 3)

2. MALE

Unit : Persons

Emigrants / Out-migrants							住址變更 Change Residence	
To Other Provinces (Cities)			往本省 他縣市	往本縣 市他鄉 鎮市區	廢止戶籍	其他	入	出
臺灣省 Taiwan Prov.	福建省 Fuchien Prov.	其他省市 Others	Other C. & City of Prov.	Other Town- ship, City & Dist.	Cancelled Reg.	Others	In	Out
3,671	425	—	1,956	18,934	5	9	27,793	27,793
952	137	—	—	2,447	—	—	5,088	5,088
578	50	—	—	1,930	2	3	2,888	2,888
455	63	—	—	1,817	—	—	3,134	3,134
752	36	—	—	2,929	—	1	3,194	3,194
288	21	—	—	1,895	—	—	1,983	1,983
611	44	—	—	3,337	—	2	3,407	3,407
—	74	—	1,956	4,445	2	3	7,935	7,935
—	2	—	62	476	—	—	609	609
—	8	—	214	278	—	—	666	666
—	6	—	133	256	1	—	616	616
—	9	—	191	713	—	1	1,204	1,204
—	6	—	131	233	—	—	613	613
—	8	—	182	352	—	—	747	747
—	2	—	288	223	—	—	408	408
—	17	—	85	595	—	1	824	824
—	1	—	69	133	—	—	306	306
—	3	—	65	346	—	—	446	446
—	1	—	26	75	—	—	132	132
—	5	—	46	353	1	1	455	455
—	5	—	248	285	—	—	489	489
—	1	—	216	127	—	—	420	420
35	—	—	—	134	1	—	164	164
24	—	—	—	130	—	—	148	148
11	—	—	—	4	1	—	16	16

表10. 現住人口遷入遷出登記—按區域別分(續4)

單位：人

3. 女性

區域別 Locality	遷入						
	合計 Total	自外國 From Foreign Countries	自他省(市)				
			新北市 New Taipei City	臺北市 Taipei City	桃園市 Taoyuan City	臺中市 Taichung City	臺南市 Tainan City
一〇四年四月 Apr., 2015	47,984	1,600	5,072	3,629	1,473	1,751	1,102
新北市New Taipei City	7,743	358	—	2,132	446	210	136
臺北市Taipei City	6,256	542	1,926	—	237	179	88
桃園市Taoyuan City	6,155	113	1,493	455	—	237	108
臺中市Taichung City	6,106	144	295	221	117	—	135
臺南市Tainan City	3,537	65	102	70	70	98	—
高雄市Kaohsiung City	5,739	137	162	109	80	123	306
臺灣省Taiwan Prov.	11,920	237	973	597	470	858	318
宜蘭縣Yilan C.	998	14	130	89	35	19	8
新竹縣Hsinchu C.	1,073	16	93	61	97	49	23
苗栗縣Miaoli C.	774	18	46	42	43	91	13
彰化縣Changhua C.	1,570	40	71	32	38	251	34
南投縣Nantou C.	648	8	34	14	16	156	11
雲林縣Yunlin C.	1,012	10	108	36	27	99	24
嘉義縣Chiayi C.	759	7	44	12	19	30	70
屏東縣Pingtung C.	1,303	28	48	19	28	40	34
臺東縣Taitung C.	361	9	43	16	31	19	11
花蓮縣Hualien C.	721	6	68	53	32	14	12
澎湖縣Penghu C.	187	1	13	7	8	16	11
基隆市Keelung City	921	29	208	136	38	14	8
新竹市Hsinchu City	968	33	46	56	45	34	19
嘉義市Chiayi City	625	18	21	24	13	26	40
福建省Fuchien Prov.	528	4	121	45	53	46	11
金門縣Kinmen C.	501	4	111	44	49	44	10
連江縣Lienchiang C.	27	—	10	1	4	2	1

TABLE 10. MIGRATION REGISTRATION OF RESIDENT POPULATION - BY LOCALITY (CONT. 4)

3. FEMALE

Unit: Persons

Immigrants / In-migrants							
From Other Provinces (Cities)				自本省 他縣市	自本縣 市他鄉 鎮市區 Other Township, City & Dist.	初設 戶籍	其他
高雄市 Kaohsiung City	臺灣省 Taiwan Prov.	福建省 Fuchien Prov.	其他省市 Others	Other C. & City of Prov.		First Reg.	Others
1,667	5,738	194	1	2,315	22,581	855	6
163	1,010	57	—	—	3,027	204	—
157	644	17	—	—	2,325	141	—
148	1,280	54	—	—	2,166	101	—
131	1,540	14	—	—	3,450	58	1
358	397	6	—	—	2,322	49	—
—	799	18	—	—	3,929	74	2
686	—	28	—	2,314	5,214	222	3
15	—	1	—	89	585	13	—
37	—	4	—	325	332	36	—
27	—	3	—	154	315	22	—
34	—	2	—	194	853	21	—
14	—	1	—	102	282	10	—
43	—	—	—	213	425	26	1
42	—	2	—	279	240	14	—
317	—	4	—	93	664	27	1
21	—	—	—	70	134	7	—
23	—	1	—	73	433	6	—
54	—	2	—	21	49	5	—
14	—	7	—	73	385	9	—
23	—	1	—	305	389	17	—
22	—	—	—	323	128	9	1
24	68	—	1	1	148	6	—
24	64	—	—	1	145	5	—
—	4	—	1	—	3	1	—

表10. 現住人口遷入遷出登記—按區域別分(續5完)

單位：人

3. 女性

年(月)別 Year (Month)	遷 出							
	合 計 Total	往外國 To Foreign Countries	往他省(市)					
			新北市 New Taipei City	臺北市 Taipei City	桃園市 Taoyuan City	臺中市 Taichung City	臺南市 Tainan City	高雄市 Kaohsiung City
一〇四年四月 Apr., 2015	47,632	2,081	4,154	3,248	3,775	2,453	1,101	1,597
新 北 市 New Taipei City	8,553	448	—	1,926	1,493	295	102	162
臺 北 市 Taipei City	6,683	723	2,132	—	455	221	70	109
桃 園 市 Taoyuan City	3,777	134	446	237	—	117	70	80
臺 中 市 Taichung City	5,370	165	210	179	237	—	98	123
臺 南 市 Tainan City	3,519	93	136	88	108	135	—	306
高 雄 市 Kaohsiung City	5,805	208	163	157	148	131	358	—
臺 灣 省 Taiwan Prov.	13,578	306	1,010	644	1,280	1,540	397	799
宜蘭縣 Yilan C.	986	16	104	75	86	23	8	13
新竹縣 Hsinchu C.	1,072	21	53	49	266	46	12	26
苗栗縣 Miaoli C.	1,030	26	68	51	152	212	10	19
彰化縣 Changhua C.	1,959	38	108	62	92	499	33	37
南投縣 Nantou C.	919	16	49	19	58	291	18	26
雲林縣 Yunlin C.	1,225	18	129	57	92	156	52	51
嘉義縣 Chiayi C.	947	14	71	29	57	72	93	47
屏東縣 Pingtung C.	1,574	39	77	47	90	59	59	411
臺東縣 Taitung C.	428	5	47	26	47	29	21	48
花蓮縣 Hualien C.	805	15	66	49	87	27	13	24
澎湖縣 Penghu C.	197	4	10	7	21	23	12	48
基隆市 Keelung City	845	20	166	112	57	18	10	10
新竹市 Hsinchu City	1,042	47	44	43	144	41	15	27
嘉義市 Chiayi City	549	27	18	18	31	44	41	12
福 建 省 Fuchien Prov.	347	4	57	17	54	14	6	18
金門縣 Kinmen C.	300	3	46	14	38	12	6	16
連江縣 Lienchiang C.	47	1	11	3	16	2	—	2

TABLE 10. MIGRATION REGISTRATION OF RESIDENT POPULATION - BY LOCALITY(END)

3. FEMALE

Unit : Persons

Emigrants / Out-migrants							住址變更 Change Residence	
To Other Provinces (Cities)			往本省 他縣市	往本縣 市他鄉 鎮市區	廢止戶籍	其他	入	出
臺灣省 Taiwan Prov.	福建省 Fuchien Prov.	其他省市 Others	Other C. & City of Prov.	Other Town- ship, City & Dist.	Cancelled Reg.	Others	In	Out
3,930	368	—	2,315	22,581	14	15	30,174	30,174
973	121	—	—	3,027	4	2	5,464	5,464
597	45	—	—	2,325	4	2	3,221	3,221
470	53	—	—	2,166	1	3	3,450	3,450
858	46	—	—	3,450	2	2	3,568	3,568
318	11	—	—	2,322	1	1	2,179	2,179
686	24	—	—	3,929	1	—	3,658	3,658
—	68	—	2,314	5,214	1	5	8,493	8,493
—	3	—	72	585	—	1	663	663
—	6	—	261	332	—	—	770	770
—	4	—	173	315	—	—	627	627
—	9	—	228	853	—	—	1,295	1,295
—	4	—	156	282	—	—	664	664
—	5	—	240	425	—	—	756	756
—	3	—	320	240	—	1	423	423
—	13	—	115	664	—	—	809	809
—	2	—	69	134	—	—	357	357
—	3	—	87	433	—	1	488	488
—	2	—	21	49	—	—	154	154
—	6	—	61	385	—	—	483	483
—	6	—	286	389	—	—	516	516
—	2	—	225	128	1	2	488	488
28	—	—	1	148	—	—	141	141
20	—	—	—	145	—	—	134	134
8	—	—	1	3	—	—	7	7

表11. 現住人口遷入遷出登記年累計—按區域別分

單位：人

1. 男女合計

區域別 Locality	遷入						
	合計 Total	自外國 From Foreign Countries	自他省(市)				
			新北市 New Taipei City	臺北市 Taipei City	桃園市 Taoyuan City	臺中市 Taichung City	臺南市 Tainan City
一〇四年一至四月 Jan. - Apr., 2015	342,306	11,838	35,981	24,444	10,985	12,561	7,933
新北市New Taipei City	53,560	2,625	—	14,130	3,330	1,312	828
臺北市Taipei City	44,890	3,723	13,850	—	1,735	1,246	728
桃園市Taoyuan City	43,469	831	10,196	3,191	—	1,756	963
臺中市Taichung City	43,959	1,104	1,664	1,396	790	—	877
臺南市Tainan City	25,097	538	858	534	406	742	—
高雄市Kaohsiung City	41,263	1,204	1,182	859	569	867	2,133
臺灣省Taiwan Prov.	86,110	1,792	7,308	4,035	3,660	6,350	2,279
宜蘭縣Yilan C.	6,680	108	931	543	279	128	69
新竹縣Hsinchu C.	7,563	134	641	410	747	338	119
苗栗縣Miaoli C.	5,682	130	417	245	402	683	104
彰化縣Changhua C.	12,181	262	557	269	243	1,748	251
南投縣Nantou C.	5,043	114	264	116	160	1,184	99
雲林縣Yunlin C.	7,208	124	819	284	250	705	226
嘉義縣Chiayi C.	5,582	82	387	133	182	292	400
屏東縣Pingtung C.	9,404	216	385	210	207	314	315
臺東縣Taitung C.	2,689	55	302	125	228	120	81
花蓮縣Hualien C.	5,436	72	519	294	338	144	60
澎湖縣Penghu C.	1,711	13	130	61	74	157	134
基隆市Keelung City	6,056	182	1,341	816	195	122	56
新竹市Hsinchu City	6,641	204	451	401	270	249	137
嘉義市Chiayi City	4,234	96	164	128	85	166	228
福建省Fuchien Prov.	3,958	21	923	299	495	288	125
金門縣Kinmen C.	3,648	20	843	283	449	263	119
連江縣Lienchiang C.	310	1	80	16	46	25	6

資料來源：本部戶政司。

TABLE 11. MIGRATION REGISTRATION OF RESIDENT POPULATION OF THE YEAR - BY LOCALITY

1. BOTH SEX

Unit: Persons

Immigrants / In-migrants							
From Other Provinces (Cities)				自本省 他縣市	自本縣 市他鄉 鎮市區 Other Township, City & Dist.	初設 戶籍	其他
高雄市 Kaohsiung City	臺灣省 Taiwan Prov.	福建省 Fuchien Prov.	其他省市 Others	Other C. & City of Prov.	First Reg.	Others	
12,388	41,118	1,499	8	16,267	161,889	5,349	46
1,204	7,467	352	1	—	21,112	1,186	13
1,063	4,747	156	—	—	16,624	1,016	2
1,308	9,437	368	—	—	14,848	570	1
1,114	10,369	156	2	—	25,987	495	5
2,602	2,946	59	—	—	16,113	295	4
—	5,653	134	1	—	28,164	494	3
4,831	—	274	1	16,262	38,038	1,262	18
89	—	15	—	468	3,965	84	1
224	—	25	1	2,328	2,439	157	—
148	—	20	—	1,036	2,376	119	2
273	—	29	—	1,422	6,928	199	—
143	—	14	—	863	2,009	75	2
286	—	23	—	1,398	2,967	125	1
263	—	9	—	2,048	1,718	68	—
2,127	—	34	—	695	4,753	145	3
237	—	10	—	438	1,059	29	5
144	—	21	—	644	3,157	43	—
422	—	10	—	224	475	10	1
114	—	23	—	473	2,664	70	—
207	—	24	—	2,151	2,453	93	1
154	—	17	—	2,074	1,075	45	2
266	499	—	3	5	1,003	31	—
250	428	—	—	4	961	28	—
16	71	—	3	1	42	3	—

Source: Dept. of Household Registration Affairs, MOI.

表11. 現住人口遷入遷出登記年累計—按區域別分(續1)

單位：人

1. 男女合計

年(月)別 Year (Month)	遷 出							
	合 計 Total	往外國 To Foreign Countries	往他省(市)					
			新北市 New Taipei City	臺北市 Taipei City	桃園市 Taoyuan City	臺中市 Taichung City	臺南市 Tainan City	高雄市 Kaohsiung City
一〇四年一至四月 Jan. - Apr., 2015	336,241	10,995	28,623	23,525	27,219	16,366	8,147	11,397
新 北 市 New Taipei City	59,662	2,525	—	13,850	10,196	1,664	858	1,182
臺 北 市 Taipei City	44,820	3,727	14,130	—	3,191	1,396	534	859
桃 園 市 Taoyuan City	26,673	830	3,330	1,735	—	790	406	569
臺 中 市 Taichung City	39,444	873	1,312	1,246	1,756	—	742	867
臺 南 市 Tainan City	24,529	470	828	728	963	877	—	2,133
高 雄 市 Kaohsiung City	41,612	1,045	1,204	1,063	1,308	1,114	2,602	—
臺 灣 省 Taiwan Prov.	96,978	1,510	7,467	4,747	9,437	10,369	2,946	5,653
宜蘭縣 Yilan C.	6,989	88	775	534	727	199	57	77
新竹縣 Hsinchu C.	7,543	103	373	319	1,776	310	128	134
苗栗縣 Miaoli C.	6,979	121	505	377	1,035	1,223	110	129
彰化縣 Changhua C.	14,487	169	753	446	850	3,143	280	286
南投縣 Nantou C.	6,388	115	299	219	415	1,983	137	166
雲林縣 Yunlin C.	8,946	87	1,106	404	837	1,148	345	400
嘉義縣 Chiayi C.	6,865	68	512	227	473	516	578	370
屏東縣 Pingtung C.	11,170	236	498	321	594	564	503	2,845
臺東縣 Taitung C.	3,240	27	375	158	405	216	145	302
花蓮縣 Hualien C.	5,874	88	589	315	608	209	108	173
澎湖縣 Penghu C.	1,619	9	104	77	140	126	112	378
基隆市 Keelung City	5,923	114	1,083	822	464	138	63	108
新竹市 Hsinchu City	6,826	185	323	339	892	326	118	137
嘉義市 Chiayi City	4,129	100	172	189	221	268	262	148
福 建 省 Fuchien Prov.	2,523	15	352	156	368	156	59	134
金門縣 Kinmen C.	2,146	11	275	121	263	133	53	116
連江縣 Lienchiang C.	377	4	77	35	105	23	6	18

TABLE 11. MIGRATION REGISTRATION OF RESIDENT POPULATION OF THE YEAR - BY LOCALITY (CONT. 1)

1. BOTH SEX

Unit : Persons

Emigrants / Out-migrants							住址變更 Change Residence	
To Other Provinces (Cities)			往本省 他縣市	往本縣 市他鄉 鎮市區	廢止戶籍	其他	入	出
臺灣省 Taiwan Prov.	福建省 Fuchien Prov.	其他省市 Others	Other C. & City of Prov.	Other Town- ship, City & Dist.	Cancelled Reg.	Others	In	Out
28,737	2,895	—	16,267	161,889	78	103	219,349	219,349
7,308	923	—	—	21,112	18	26	39,094	39,094
4,035	299	—	—	16,624	12	13	22,953	22,953
3,660	495	—	—	14,848	2	8	24,507	24,507
6,350	288	—	—	25,987	11	12	26,884	26,884
2,279	125	—	—	16,113	7	6	15,264	15,264
4,831	266	—	—	28,164	7	8	26,782	26,782
—	499	—	16,262	38,038	20	30	62,783	62,783
—	14	—	551	3,965	1	1	4,473	4,473
—	39	—	1,920	2,439	1	1	5,572	5,572
—	35	—	1,064	2,376	1	3	5,025	5,025
—	70	—	1,555	6,928	2	5	10,078	10,078
—	38	—	1,005	2,009	1	1	4,590	4,590
—	41	—	1,608	2,967	1	2	5,416	5,416
—	21	—	2,379	1,718	2	1	3,183	3,183
—	89	—	762	4,753	1	4	6,367	6,367
—	13	—	538	1,059	—	2	2,542	2,542
—	31	—	591	3,157	2	3	3,754	3,754
—	14	—	184	475	—	—	1,075	1,075
—	40	—	421	2,664	4	2	3,404	3,404
—	35	—	2,012	2,453	3	3	4,059	4,059
—	19	—	1,672	1,075	1	2	3,245	3,245
274	—	—	5	1,003	1	—	1,082	1,082
212	—	—	1	961	—	—	961	961
62	—	—	4	42	1	—	121	121

表11. 現住人口遷入遷出登記年累計—按區域別分(續2)

單位：人

2. 男性

區域別 Locality	遷入						
	合計 Total	自外國 From Foreign Countries	自他省(市)				
			新北市 New Taipei City	臺北市 Taipei City	桃園市 Taoyuan City	臺中市 Taichung City	臺南市 Tainan City
一〇四年一至四月 Jan. - Apr., 2015	155,317	5,619	16,562	11,562	5,095	5,696	3,621
新北市New Taipei City	24,002	1,250	—	6,609	1,481	551	374
臺北市Taipei City	20,499	1,707	6,403	—	797	538	345
桃園市Taoyuan City	19,638	425	4,352	1,426	—	772	459
臺中市Taichung City	19,714	539	712	659	346	—	385
臺南市Tainan City	11,269	246	431	267	188	328	—
高雄市Kaohsiung City	18,703	574	556	414	257	406	967
臺灣省Taiwan Prov.	39,440	867	3,650	2,036	1,791	2,944	1,017
宜蘭縣Yilan C.	3,009	45	461	255	137	57	28
新竹縣Hsinchu C.	3,554	74	320	213	368	166	59
苗栗縣Miaoli C.	2,566	56	208	131	203	299	50
彰化縣Changhua C.	5,281	131	272	140	106	731	95
南投縣Nantou C.	2,344	54	140	62	73	568	39
雲林縣Yunlin C.	3,285	75	440	161	123	344	85
嘉義縣Chiayi C.	2,572	43	201	79	88	138	182
屏東縣Pingtung C.	4,351	100	197	104	109	152	152
臺東縣Taitung C.	1,357	27	167	63	119	64	40
花蓮縣Hualien C.	2,515	32	256	126	180	77	24
澎湖縣Penghu C.	983	7	81	40	35	101	78
基隆市Keelung City	2,743	90	609	396	87	56	22
新竹市Hsinchu City	2,999	89	213	207	121	123	62
嘉義市Chiayi City	1,881	44	85	59	42	68	101
福建省Fuchien Prov.	2,052	11	458	151	235	157	74
金門縣Kinmen C.	1,861	11	417	138	210	136	70
連江縣Lienchiang C.	191	—	41	13	25	21	4

TABLE 11. MIGRATION REGISTRATION OF RESIDENT POPULATION OF THE YEAR - BY LOCALITY(CONT. 2)

2. MALE

Unit : Persons

Immigrants / In-migrants							
From Other Provinces (Cities)				自本省 他縣市	自本縣 市他鄉 鎮市區 Other Township, City & Dist.	初設 戶籍	其他
高雄市 Kaohsiung City	臺灣省 Taiwan Prov.	福建省 Fuchien Prov.	其他省市 Others	Other C. & City of Prov.		First Reg.	Others
5,665	18,893	788	4	7,267	72,961	1,560	24
509	3,367	188	—	—	9,283	383	7
458	2,235	81	—	—	7,528	405	2
638	4,504	160	—	—	6,761	140	1
488	4,638	81	2	—	11,694	166	4
1,141	1,318	31	—	—	7,245	71	3
—	2,547	86	—	—	12,771	125	—
2,290	—	161	—	7,264	17,149	264	7
43	—	10	—	194	1,764	14	1
99	—	13	—	1,095	1,114	33	—
62	—	11	—	443	1,078	24	1
125	—	18	—	560	3,053	50	—
66	—	8	—	392	924	17	1
135	—	11	—	621	1,268	22	—
119	—	1	—	918	794	9	—
994	—	22	—	339	2,153	28	1
122	—	6	—	212	533	2	2
64	—	14	—	302	1,427	13	—
238	—	6	—	138	258	1	—
50	—	12	—	190	1,216	15	—
102	—	17	—	944	1,098	23	—
71	—	12	—	916	469	13	1
141	284	—	2	3	530	6	—
132	237	—	—	3	501	6	—
9	47	—	2	—	29	—	—

表11. 現住人口遷入遷出登記年累計—按區域別分(續3)

單位：人

2. 男性

年(月)別 Year (Month)	遷 出							
	合 計 Total	往外國 To Foreign Countries	往他省(市)					
			新北市 New Taipei City	臺北市 Taipei City	桃園市 Taoyuan City	臺中市 Taichung City	臺南市 Tainan City	高雄市 Kaohsiung City
一〇四年一至四月 Jan. - Apr., 2015	153,006	4,830	13,079	10,857	12,311	7,309	3,704	5,233
新 北 市 New Taipei City	27,000	1,138	—	6,403	4,352	712	431	556
臺 北 市 Taipei City	20,678	1,581	6,609	—	1,426	659	267	414
桃 園 市 Taoyuan City	12,225	366	1,481	797	—	346	188	257
臺 中 市 Taichung City	17,792	396	551	538	772	—	328	406
臺 南 市 Tainan City	11,069	198	374	345	459	385	—	967
高 雄 市 Kaohsiung City	18,906	462	509	458	638	488	1,141	—
臺 灣 省 Taiwan Prov.	44,008	683	3,367	2,235	4,504	4,638	1,318	2,547
宜蘭縣 Yilan C.	3,102	29	330	262	330	81	24	31
新竹縣 Hsinchu C.	3,367	50	158	139	790	140	59	55
苗栗縣 Miaoli C.	3,135	53	230	174	483	543	39	53
彰化縣 Changhua C.	6,538	84	326	221	431	1,403	122	131
南投縣 Nantou C.	2,922	64	135	120	217	876	55	80
雲林縣 Yunlin C.	4,015	32	534	196	423	538	145	177
嘉義縣 Chiayi C.	3,139	34	246	106	257	216	254	178
屏東縣 Pingtung C.	5,023	111	208	141	310	266	230	1,232
臺東縣 Taitung C.	1,559	13	174	61	210	92	73	149
花蓮縣 Hualien C.	2,669	42	262	142	300	93	43	73
澎湖縣 Penghu C.	904	2	61	49	67	64	66	222
基隆市 Keelung City	2,712	47	485	368	222	59	32	48
新竹市 Hsinchu City	3,064	87	140	160	359	162	57	56
嘉義市 Chiayi City	1,859	35	78	96	105	105	119	62
福 建 省 Fuchien Prov.	1,328	6	188	81	160	81	31	86
金門縣 Kinmen C.	1,100	3	142	57	107	68	26	74
連江縣 Lienchiang C.	228	3	46	24	53	13	5	12

TABLE 11. MIGRATION REGISTRATION OF RESIDENT POPULATION OF THE YEAR - BY LOCALITY (CONT. 3)

2. MALE

Unit : Persons

Emigrants / Out-migrants							住址變更 Change Residence	
To Other Provinces (Cities)			往本省 他縣市	往本縣 市他鄉 鎮市區	廢止戶籍	其他	入	出
臺灣省 Taiwan Prov.	福建省 Fuchien Prov.	其他省市 Others	Other C. & City of Prov.	Other Town- ship, City & Dist.	Cancelled Reg.	Others	In	Out
13,889	1,500	—	7,267	72,961	26	40	104,386	104,386
3,650	458	—	—	9,283	7	10	18,578	18,578
2,036	151	—	—	7,528	2	5	10,817	10,817
1,791	235	—	—	6,761	—	3	11,621	11,621
2,944	157	—	—	11,694	4	2	12,828	12,828
1,017	74	—	—	7,245	2	3	7,328	7,328
2,290	141	—	—	12,771	3	5	12,696	12,696
—	284	—	7,264	17,149	7	12	29,948	29,948
—	9	—	242	1,764	—	—	2,173	2,173
—	20	—	841	1,114	1	—	2,623	2,623
—	19	—	460	1,078	1	2	2,391	2,391
—	45	—	718	3,053	2	2	4,807	4,807
—	24	—	426	924	—	1	2,168	2,168
—	22	—	679	1,268	—	1	2,672	2,672
—	12	—	1,042	794	—	—	1,537	1,537
—	52	—	318	2,153	—	2	3,037	3,037
—	4	—	249	533	—	1	1,172	1,172
—	16	—	271	1,427	—	—	1,747	1,747
—	8	—	107	258	—	—	511	511
—	25	—	208	1,216	1	1	1,652	1,652
—	13	—	928	1,098	2	2	1,956	1,956
—	15	—	775	469	—	—	1,502	1,502
161	—	—	3	530	1	—	570	570
122	—	—	—	501	—	—	496	496
39	—	—	3	29	1	—	74	74

表11. 現住人口遷入遷出登記年累計—按區域別分(續4)

單位：人

3. 女性

區域別 Locality	遷入						
	合計 Total	自外國 From Foreign Countries	自他省(市)				
			新北市 New Taipei City	臺北市 Taipei City	桃園市 Taoyuan City	臺中市 Taichung City	臺南市 Tainan City
一〇四年一至四月 Jan. - Apr., 2015	186,989	6,219	19,419	12,882	5,890	6,865	4,312
新北市New Taipei City	29,558	1,375	—	7,521	1,849	761	454
臺北市Taipei City	24,391	2,016	7,447	—	938	708	383
桃園市Taoyuan City	23,831	406	5,844	1,765	—	984	504
臺中市Taichung City	24,245	565	952	737	444	—	492
臺南市Tainan City	13,828	292	427	267	218	414	—
高雄市Kaohsiung City	22,560	630	626	445	312	461	1,166
臺灣省Taiwan Prov.	46,670	925	3,658	1,999	1,869	3,406	1,262
宜蘭縣Yilan C.	3,671	63	470	288	142	71	41
新竹縣Hsinchu C.	4,009	60	321	197	379	172	60
苗栗縣Miaoli C.	3,116	74	209	114	199	384	54
彰化縣Changhua C.	6,900	131	285	129	137	1,017	156
南投縣Nantou C.	2,699	60	124	54	87	616	60
雲林縣Yunlin C.	3,923	49	379	123	127	361	141
嘉義縣Chiayi C.	3,010	39	186	54	94	154	218
屏東縣Pingtung C.	5,053	116	188	106	98	162	163
臺東縣Taitung C.	1,332	28	135	62	109	56	41
花蓮縣Hualien C.	2,921	40	263	168	158	67	36
澎湖縣Penghu C.	728	6	49	21	39	56	56
基隆市Keelung City	3,313	92	732	420	108	66	34
新竹市Hsinchu City	3,642	115	238	194	149	126	75
嘉義市Chiayi City	2,353	52	79	69	43	98	127
福建省Fuchien Prov.	1,906	10	465	148	260	131	51
金門縣Kinmen C.	1,787	9	426	145	239	127	49
連江縣Lienchiang C.	119	1	39	3	21	4	2

TABLE 11. MIGRATION REGISTRATION OF RESIDENT POPULATION OF THE YEAR - BY LOCALITY(CONT. 4)

3. FEMALE

Unit : Persons

Immigrants / In-migrants							
From Other Provinces (Cities)				自本省 他縣市	自本縣 市他鄉 鎮市區 Other Township, City & Dist.	初設 戶籍	其他
高雄市 Kaohsiung City	臺灣省 Taiwan Prov.	福建省 Fuchien Prov.	其他省市 Others	Other C. & City of Prov.		First Reg.	Others
6,723	22,225	711	4	9,000	88,928	3,789	22
695	4,100	164	1	—	11,829	803	6
605	2,512	75	—	—	9,096	611	—
670	4,933	208	—	—	8,087	430	—
626	5,731	75	—	—	14,293	329	1
1,461	1,628	28	—	—	8,868	224	1
—	3,106	48	1	—	15,393	369	3
2,541	—	113	1	8,998	20,889	998	11
46	—	5	—	274	2,201	70	—
125	—	12	1	1,233	1,325	124	—
86	—	9	—	593	1,298	95	1
148	—	11	—	862	3,875	149	—
77	—	6	—	471	1,085	58	1
151	—	12	—	777	1,699	103	1
144	—	8	—	1,130	924	59	—
1,133	—	12	—	356	2,600	117	2
115	—	4	—	226	526	27	3
80	—	7	—	342	1,730	30	—
184	—	4	—	86	217	9	1
64	—	11	—	283	1,448	55	—
105	—	7	—	1,207	1,355	70	1
83	—	5	—	1,158	606	32	1
125	215	—	1	2	473	25	—
118	191	—	—	1	460	22	—
7	24	—	1	1	13	3	—

表11. 現住人口遷入遷出登記年累計—按區域別分(續5完)

單位：人

3. 女性

年(月)別 Year (Month)	遷 出							
	合 計 Total	往外國 To Foreign Countries	往他省(市)					
			新北市 New Taipei City	臺北市 Taipei City	桃園市 Taoyuan City	臺中市 Taichung City	臺南市 Tainan City	高雄市 Kaohsiung City
一〇四年一至四月 Jan. - Apr., 2015	183,235	6,165	15,544	12,668	14,908	9,057	4,443	6,164
新 北 市 New Taipei City	32,662	1,387	—	7,447	5,844	952	427	626
臺 北 市 Taipei City	24,142	2,146	7,521	—	1,765	737	267	445
桃 園 市 Taoyuan City	14,448	464	1,849	938	—	444	218	312
臺 中 市 Taichung City	21,652	477	761	708	984	—	414	461
臺 南 市 Tainan City	13,460	272	454	383	504	492	—	1,166
高 雄 市 Kaohsiung City	22,706	583	695	605	670	626	1,461	—
臺 灣 省 Taiwan Prov.	52,970	827	4,100	2,512	4,933	5,731	1,628	3,106
宜蘭縣 Yilan C.	3,887	59	445	272	397	118	33	46
新竹縣 Hsinchu C.	4,176	53	215	180	986	170	69	79
苗栗縣 Miaoli C.	3,844	68	275	203	552	680	71	76
彰化縣 Changhua C.	7,949	85	427	225	419	1,740	158	155
南投縣 Nantou C.	3,466	51	164	99	198	1,107	82	86
雲林縣 Yunlin C.	4,931	55	572	208	414	610	200	223
嘉義縣 Chiayi C.	3,726	34	266	121	216	300	324	192
屏東縣 Pingtung C.	6,147	125	290	180	284	298	273	1,613
臺東縣 Taitung C.	1,681	14	201	97	195	124	72	153
花蓮縣 Hualien C.	3,205	46	327	173	308	116	65	100
澎湖縣 Penghu C.	715	7	43	28	73	62	46	156
基隆市 Keelung City	3,211	67	598	454	242	79	31	60
新竹市 Hsinchu City	3,762	98	183	179	533	164	61	81
嘉義市 Chiayi City	2,270	65	94	93	116	163	143	86
福 建 省 Fuchien Prov.	1,195	9	164	75	208	75	28	48
金門縣 Kinmen C.	1,046	8	133	64	156	65	27	42
連江縣 Lienchiang C.	149	1	31	11	52	10	1	6

TABLE 11. MIGRATION REGISTRATION OF RESIDENT POPULATION OF THE YEAR - BY LOCALITY(END)

3. FEMALE

Unit : Persons

Emigrants / Out-migrants							住址變更 Change Residence	
To Other Provinces (Cities)			往本省 他縣市	往本縣 市他鄉 鎮市區	廢止戶籍	其他	入	出
臺灣省 Taiwan Prov.	福建省 Fuchien Prov.	其他省市 Others	Other C. & City of Prov.	Other Town- ship, City & Dist.	Cancelled Reg.	Others	In	Out
14,848	1,395	—	9,000	88,928	52	63	114,963	114,963
3,658	465	—	—	11,829	11	16	20,516	20,516
1,999	148	—	—	9,096	10	8	12,136	12,136
1,869	260	—	—	8,087	2	5	12,886	12,886
3,406	131	—	—	14,293	7	10	14,056	14,056
1,262	51	—	—	8,868	5	3	7,936	7,936
2,541	125	—	—	15,393	4	3	14,086	14,086
—	215	—	8,998	20,889	13	18	32,835	32,835
—	5	—	309	2,201	1	1	2,300	2,300
—	19	—	1,079	1,325	—	1	2,949	2,949
—	16	—	604	1,298	—	1	2,634	2,634
—	25	—	837	3,875	—	3	5,271	5,271
—	14	—	579	1,085	1	—	2,422	2,422
—	19	—	929	1,699	1	1	2,744	2,744
—	9	—	1,337	924	2	1	1,646	1,646
—	37	—	444	2,600	1	2	3,330	3,330
—	9	—	289	526	—	1	1,370	1,370
—	15	—	320	1,730	2	3	2,007	2,007
—	6	—	77	217	—	—	564	564
—	15	—	213	1,448	3	1	1,752	1,752
—	22	—	1,084	1,355	1	1	2,103	2,103
—	4	—	897	606	1	2	1,743	1,743
113	—	—	2	473	—	—	512	512
90	—	—	1	460	—	—	465	465
23	—	—	1	13	—	—	47	47

表12. 現住原住民人口數－按月別分

單位：人

年(月)底別 End of Year (Month)	總計 Grand total			平地 Total
	合計 Total	男性 Male	女性 Female	合計 Total
九十五年 2006	474,919	236,000	238,919	223,612
九十六年 2007	484,174	239,832	244,342	227,960
九十七年 2008	494,107	243,997	250,110	232,762
九十八年 2009	504,531	248,321	256,210	237,815
九十九年 2010	512,701	251,679	261,022	241,514
一〇〇年 2011	519,984	254,704	265,280	244,758
一〇一年 2012	527,250	257,888	269,362	248,042
一〇二年 2013	533,601	260,616	272,985	250,815
一〇三年 2014	540,023	263,252	276,771	253,716
四月 Apr.	535,492	261,383	274,109	251,724
五月 May	535,953	261,562	274,391	251,965
六月 June	536,509	261,798	274,711	252,174
七月 July	537,103	262,028	275,075	252,457
八月 Aug.	537,766	262,303	275,463	252,756
九月 Sept.	538,439	262,580	275,859	253,050
十月 Oct.	538,994	262,794	276,200	253,257
十一月 Nov.	539,435	263,001	276,434	253,452
十二月 Dec.	540,023	263,252	276,771	253,716
一〇四年 2015	541,987	264,069	277,918	254,630
一月 Jan.	540,583	263,487	277,096	253,962
二月 Feb.	540,963	263,647	277,316	254,119
三月 Mar.	541,494	263,867	277,627	254,370
四月 Apr.	541,987	264,069	277,918	254,630
較上月增減(%) VS. with Last Month	0.09	0.08	0.10	0.10
較上年同月增減(%) VS. with Last Year	1.21	1.03	1.39	1.15

資料來源：本部戶政司。

TABLE 12. INDIGENOUS PEOPLE - BY MONTH

Unit: Persons

原住民 Plain-land Indigenous People		山地原住民 Mountain Indigenous People		
男性 Male	女性 Female	合計 Total	男性 Male	女性 Female
112,662	110,950	251,307	123,338	127,969
114,371	113,589	256,214	125,461	130,753
116,328	116,434	261,345	127,669	133,676
118,365	119,450	266,716	129,956	136,760
119,836	121,678	271,187	131,843	139,344
121,185	123,573	275,226	133,519	141,707
122,653	125,389	279,208	135,235	143,973
123,800	127,015	282,786	136,816	145,970
124,920	128,796	286,307	138,332	147,975
124,128	127,596	283,768	137,255	146,513
124,225	127,740	283,988	137,337	146,651
124,311	127,863	284,335	137,487	146,848
124,422	128,035	284,646	137,606	147,040
124,526	128,230	285,010	137,777	147,233
124,646	128,404	285,389	137,934	147,455
124,732	128,525	285,737	138,062	147,675
124,819	128,633	285,983	138,182	147,801
124,920	128,796	286,307	138,332	147,975
125,287	129,343	287,357	138,782	148,575
125,009	128,953	286,621	138,478	148,143
125,081	129,038	286,844	138,566	148,278
125,192	129,178	287,124	138,675	148,449
125,287	129,343	287,357	138,782	148,575
0.08	0.13	0.08	0.08	0.08
0.93	1.37	1.26	1.11	1.41

Source: Dept. of Household Registration Affairs, MOI.

表13. 現住原住民人口數－按區域別分

單位：人

區域別 Locality	總計 Grand Total			平地
	合計 Total	男性 Male	女性 Female	合計 Total
一〇四年四月底 End of Apr., 2015	541,987	264,069	277,918	254,630
新 北 市 New Taipei City	53,686	24,934	28,752	37,134
臺 北 市 Taipei City	15,711	6,648	9,063	9,448
桃 園 市 Taoyuan City	66,303	31,868	34,435	36,497
臺 中 市 Taichung City	31,373	14,472	16,901	12,553
臺 南 市 Tainan City	7,110	2,979	4,131	3,158
高 雄 市 Kaohsiung City	32,408	15,217	17,191	11,831
臺 灣 省 Taiwan Prov.	334,318	167,383	166,935	143,403
宜蘭縣 Yilan C.	16,556	8,206	8,350	2,372
新竹縣 Hsinchu C.	20,978	10,365	10,613	2,753
苗栗縣 Miaoli C.	11,219	5,430	5,789	4,485
彰化縣 Changhua C.	5,319	2,351	2,968	2,712
南投縣 Nantou C.	28,707	14,459	14,248	1,540
雲林縣 Yunlin C.	2,215	867	1,348	1,111
嘉義縣 Chiayi C.	5,782	2,769	3,013	776
屏東縣 Pingtung C.	58,355	29,030	29,325	4,244
臺東縣 Taitung C.	79,371	40,925	38,446	57,240
花蓮縣 Hualien C.	91,706	46,346	45,360	56,183
澎湖縣 Penghu C.	417	183	234	200
基隆市 Keelung City	8,991	4,413	4,578	7,683
新竹市 Hsinchu City	3,737	1,633	2,104	1,809
嘉義市 Chiayi City	965	406	559	295
福 建 省 Fuchien Prov.	1,078	568	510	606
金門縣 Kinmen C.	897	459	438	518
連江縣 Lienchiang C.	181	109	72	88

資料來源：本部戶政司。

TABLE 13. INDIGENOUS PEOPLE - BY LOCALITY

Unit : Persons

原 住 民 Plain-land Indigenous People		山 地 原 住 民 Mountain Indigenous People		
男 性 Male	女 性 Female	合 計 Total	男 性 Male	女 性 Female
125,287	129,343	287,357	138,782	148,575
17,664	19,470	16,552	7,270	9,282
4,132	5,316	6,263	2,516	3,747
17,986	18,511	29,806	13,882	15,924
6,012	6,541	18,820	8,460	10,360
1,351	1,807	3,952	1,628	2,324
5,517	6,314	20,577	9,700	10,877
72,315	71,088	190,915	95,068	95,847
1,075	1,297	14,184	7,131	7,053
1,228	1,525	18,225	9,137	9,088
2,218	2,267	6,734	3,212	3,522
1,245	1,467	2,607	1,106	1,501
678	862	27,167	13,781	13,386
436	675	1,104	431	673
303	473	5,006	2,466	2,540
1,989	2,255	54,111	27,041	27,070
29,680	27,560	22,131	11,245	10,886
28,543	27,640	35,523	17,803	17,720
80	120	217	103	114
3,861	3,822	1,308	552	756
859	950	1,928	774	1,154
120	175	670	286	384
310	296	472	258	214
260	258	379	199	180
50	38	93	59	34

Source : Dept. of Household Registration Affairs, MOI.

表14. 戶政管理及便民服務案件

單位：件；人

年(月)別 Year(Month)	戶政管理案件數 Services Cases of Population Administration							便民服務案件數 Citizen Service Cases				
	合計 Total	虛報遷入(出)登記 False Register of Migration	無戶籍人口 Register Not Registered	重複戶籍 Register Reduplicated	未接戶籍校正 Not Correct Register	發現不得用、冒用、變造、國民身分證 Illegally Obtained, Fake or Mutilation of Identity Card	受理公文數 The Amount of Handled Documents	合計 Total	電話、傳真、請資料 Applied by Telephone or Fax	通信、申網、申籍、申籍資料 Applied by Mail or Network	派員到家辦理服務 Home Service	填發一次告知單(件) Filled Once Notification (Cases)
九十五年 2006	1,444	1,324	60	7	53	...	413,439	19,092	95,435	82,652	183,423	
九十六年 2007	1,452	1,381	1	29	41	...	436,637	17,454	119,949	20,310	202,462	
九十七年 2008	817	721	4	77	15	...	678,255	16,615	53,523	12,108	229,086	
九十八年 2009	709	589	12	106	2	...	380,660	18,893	55,682	11,012	204,117	
九十九年 2010	488	427	12	46	3	...	337,603	18,468	51,798	12,495	196,235	
一〇〇年 2011	383	327	6	49	1	...	403,141	19,145	46,720	12,475	208,294	
一〇一年 2012	249	213	12	23	1	...	532,556	17,165	44,082	12,907	225,786	
一〇二年 2013	285	265	-	17	3	...	990,020	15,498	39,165	12,624	235,345	
一〇三年 2014	651	607	9	30	5	...	2,517,324	25,728	42,525	11,870	188,328	
四月 Apr.	47	41	1	5	-	...	242,196	1,748	4,022	962	14,806	
五月 May	63	60	2	1	-	...	493,171	2,098	4,626	1,033	15,296	
六月 June	46	45	1	-	-	...	183,924	2,179	3,479	894	15,110	
七月 July	52	44	1	6	1	...	184,857	2,180	3,799	993	15,215	
八月 Aug.	55	51	2	2	-	...	171,584	2,334	3,491	924	15,173	
九月 Sept.	47	44	-	2	1	...	179,390	2,477	3,128	1,011	17,340	
十月 Oct.	71	60	1	9	1	...	166,456	2,480	3,262	1,045	16,406	
十一月 Nov.	78	75	-	1	2	...	159,594	2,704	2,998	970	14,853	
十二月 Dec.	67	65	-	2	-	...	238,904	2,881	4,533	1,132	18,624	
一〇四年 2015	423,480	225	1	11	5	19	423,219	952,772	14,115	13,514	3,893	68,645
一月 Jan.	107,213	32	-	2	3	2	107,174	206,947	3,388	3,604	1,009	17,486
二月 Feb.	86,979	35	-	3	-	9	86,932	153,386	2,490	2,577	737	12,977
三月 Mar.	120,769	80	-	5	2	4	120,678	318,791	4,084	3,408	1,176	19,588
四月 Apr.	108,519	78	1	1	-	4	108,435	273,648	4,153	3,925	971	18,594
較上月增減(%) VS. with Last Month	-10.14	-2.50	-	-80.00	-100.00	0.00	-10.15	-14.16	1.69	15.17	-17.43	-5.07
較上年同月增減(%) VS. with Last Year	-	90.24	0.00	-80.00	-	...	12.99	137.59	-2.41	0.94	25.58	

資料來源：本部戶政司與直轄市及縣(市)政府。
 說明：1. 102年12月因臺北市「幸福加福袋送到家專案」，致「便民服務」之「其他」驟增。103年2月起將「便民服務」之「其他」詳列於「辦理護照人別確認」、「辦理自然人憑證」、「網路預約辦理戶籍登記」、「國民身分證掛失(含撤銷)」、「派員查明居住事實服務」、「跨機關通報服務」、「到校受理初領國民身分證」等項目。
 2. 未領(換)國民身分證(人)包括年滿14歲未申請初領及全面換證未換領者。
 3. 104年1月起將「戶政管理案件數」新增「發現不法取得、冒用、變造國民身分證」、「受理公文數」，刪除其他逾期登記項。

TABLE 14. OFFENSE AND SERVICE CASES OF POPULATION ADMINISTRATION

Unit: Cases; Persons

便民服務案件數 Citizen Service Cases											月底未領(換)國民身分證 (人) Not Having Identity Card (Persons)		月底 櫃臺 服務 窗口數 (件) Located Service Window (Cases)	
其他 Others											合計 Total	初領 Initial Issuance of Identity Card		全 面 證 換 Replacement of Identity Card
小計 Subtotal	辦理護照人別確認 Identity Verification of Passport Application	辦理自然人憑證 Application of Citizen Digital Certificate	網路預約辦理戶籍登記 Online Reservation of Household Registration	國民身分證掛失(含撤銷) Loss Report of Identity Card (Including Revocation)	派員查明居住事實服務 Reside Fact Inquiry Service	跨機關通報服務 Cross-Agency Notification Service	到校受理初領國民身分證 Apply for Initial Issuance of Identity Card at School	合計 Total	初領 Initial Issuance of Identity Card	全 面 證 換 Replacement of Identity Card				
32,837	38,575	3,097			
76,462	24,858	3,143			
366,923	28,605	3,146			
90,956	26,738	3,129			
58,607	27,078	3,174			
116,507	26,252	3,221			
232,616	28,424	3,284			
687,388	24,220	3,260			
2,248,873	145,267	3,280			
220,658	138,252	3,250			
470,118	140,006	3,231			
162,262	141,060	3,284			
162,670	139,794	3,267			
149,662	142,228	3,254			
155,434	117,264	3,281			
143,263	119,076	3,273			
138,069	132,924	3,290			
211,734	145,267	3,280			
852,605	160,483	152,325	4,740	157,444	3,896	239,362	134,355	201,445	192,292	9,153	3,264			
181,460	37,320	21,712	1,165	39,529	1,044	56,630	24,060	140,355	132,363	7,992	3,257			
134,605	26,135	18,191	903	34,477	724	47,746	6,429	149,687	142,928	6,759	3,274			
290,535	51,968	41,927	1,371	42,760	1,122	68,711	82,676	161,647	151,712	9,935	3,259			
246,005	45,060	70,495	1,301	40,678	1,006	66,275	21,190	201,445	192,292	9,153	3,264			
-15.33	-13.29	68.14	-5.11	-4.87	-10.34	-3.55	-74.37	24.62	26.75	-7.87	0.15			
11.49	45.71	0.43			

Source: Dept. of Household Registration Affairs, MOI, County and City Government.
 Note: 1. Due to "Happiness + Project of sending good-fortune bag to home" of Taipei City, there is a mass increase of the "Others" of "Citizen Service Cases" in Dec. 2013. Besides, the figures of "Others" of "Citizen Service Cases" are split into 7 new categories resulting in a mass increase since Feb. 2014.
 2. The figures of "Not Having Identity Cards" include those citizens over 14 but not having applied for Identity Card and those not yet having applied for the next generation Identity Card. Because of checking thorough data, the figures of citizens over 14 not having applied for Identity Card are increased since Feb. 2014.
 3. "Service Cases of Population Administration" added "Illegal Obtained, Fake or Mutilation of Identity Card" and "The Amount of Handled Documents" since Jan. 2015, and deleted all items without registration in designated time.

表15. 合作事業概況

年(半年)底別 End of Year(Half Year)	社(場)數 No. of Cooperatives	社(場)員數	
		個人社員(人)	
		計 Sub. T	男 Male
九十五年 2006	5,441	3,814,160	...
九十六年 2007	5,269	3,633,428	...
九十七年 2008	5,186	3,534,747	...
九十八年 2009	5,095	3,326,092	1,783,748
九十九年 2010	4,902	3,107,193	1,660,085
一〇〇年 2011	4,803	2,762,446	1,479,485
一〇一年 2012	4,618	2,641,436	1,400,256
一〇二年 2013	4,533	2,496,537	1,314,607
十二月 Dec.	4,533	2,496,537	1,314,607
一〇三年 2014	4,460	2,345,235	1,252,819
六月 June	4,489	2,472,528	1,308,649
十二月 Dec.	4,460	2,345,235	1,252,819
較上期增減(%) VS. with Last Period	-0.65	-5.15	-4.27
較上年同期增減(%) VS. with Last Year	-1.61	-6.06	-4.70

資料來源：本部合作及人民團體司籌備處、直轄市、縣(市)政府，中華民國儲蓄互助協會。
說明：本表資料不含信用合作社。

Table 15. COOPERATIVE BUSINESS

No. of Memberships		股金總額 (千元) Capital (NT\$1,000)	平均每社股金 (千元) Capital per Cooperative (NT\$1,000)
Individual Membership (Persons)	法人社員 (個) No. of Membership in Law		
女 Female			
...	7,464	22,066,669	4,056
...	6,163	23,235,203	4,410
...	5,506	23,310,698	4,495
1,542,344	6,550	23,647,228	4,641
1,447,108	6,036	24,098,628	4,916
1,282,961	5,768	24,838,269	5,171
1,241,180	5,451	25,314,617	5,482
1,181,930	5,635	25,856,297	5,704
1,181,930	5,635	25,856,297	5,704
1,092,416	5,441	26,067,725	5,845
1,163,879	5,459	25,916,719	5,773
1,092,416	5,441	26,067,725	5,845
-6.14	-0.33	0.58	1.24
-7.57	-3.44	0.82	2.47

Source : The Cooperative & Civil Association Preparatory office, MOI., County and City Government, Credit Union League of the Republic of China.

Note : The data of Credit Cooperatives are not included.

表16. 全國性人民團體

單位：團體數

年(季)底別 End of Year(Quarter)	政治團體 Political Associations		職業團體 Occupational Associations			
	政黨 Political Parties	全國性 政治團體 Nation-Wide Political Associations	合計 Total	工業團體 Industrial Associations	商業團體 Commercial Associations	自由職 業團體 Professional Associations
九十五年 2006	122	42	269	143	83	43
九十六年 2007	136	43	278	144	89	45
九十七年 2008	144	43	287	145	96	46
九十八年 2009	158	43	294	146	101	47
九十九年 2010	175	43	301	146	107	48
一〇〇年 2011	209	43	308	146	114	48
一〇一年 2012	231	43	314	147	119	48
一〇二年 2013	247	44	325	147	127	51
一〇三年 2014	259	46	332	149	131	52
第一季 1st Qua.	250	45
第二季 2nd Qua.	249	45	331	149	130	52
第三季 3rd Qua.	255	46
第四季 4th Qua.	259	46	332	149	131	52
一〇四年 2015	263	46
第一季 1st Qua.	263	46
較上季增減(%) VS. with Last Quarter	1.54	0.00
較上年同季增減(%) VS. with Last Year	5.20	2.22

資料來源：本部民政司、合作及人民團體司等備處。

說明：1. 因97年1月23日修正「社會團體許可立案作業規定」，98年起新增「環保團體」，原「兩岸團體」依其性質分歸各應屬之團體類別。
2. 103年1月新增中國國家社會主義勞工黨，2月新增中國生產黨，3月新增移民聯盟黨、大中華生產黨，另撤銷中華健康聯盟，103年6月人民黨自行申請解散。103年7月新增中華民國向日葵憲政改革聯盟，8月新增勞工黨、中華民國機車黨、天雷和平統一家庭黨、軍公教聯盟黨、樹黨。103年10月新增台灣農漁業聯盟、大道聯合黨，11月新增台灣澳門共濟黨，12月新增幸福勞工黨、經濟黨，另解除台灣族群統一聯盟。104年1月新增中華道政國安黨、和平鵲聯盟黨，2月新增時代力量，3月新增民國黨。

TABLE 16. NATIONAL-WIDE CIVIC ASSOCIATIONS

Unit : Associations

合計 Total	社會團體 Social Associations							
	學術文 化團體 Academic & Cultural Associations	醫療衛 生團體 Medical Associations	宗教團體 Religious Associa- tions	體育團體 Sports Associa- tions	社會服 務及慈 善團體 Social Services & Charity Associations	國際團體 Internat- ional Associa- tions	經濟業 務團體 Economic Business Associa- tions	環保、同 鄉、同學 校友會 及其他 Others(1)
7,150	1,707	641	633	668	1,475	161	1,443	422
7,796	1,838	698	683	718	1,661	166	1,546	486
8,542	1,960	751	750	779	1,872	170	1,678	582
9,252	2,060	794	827	847	1,973	176	1,768	807
9,248	1,964	825	884	934	2,010	141	1,804	686
10,298	2,154	900	1,053	1,017	2,263	147	1,964	800
11,172	2,373	975	1,163	1,087	2,411	147	2,107	909
11,750	2,534	1,015	1,231	1,128	2,511	148	2,217	966
12,363	2,639	1,061	1,282	1,190	2,643	151	2,373	1,024
...
12,012	2,566	1,036	1,260	1,158	2,554	151	2,297	990
...
12,363	2,639	1,061	1,282	1,190	2,643	151	2,373	1,024
...
...
...

Source : Dept. of Civil Affairs, The Cooperative & Civil Association Preparatory office, MOI.

Note : Due to the revise of the Regulation for Registration of Social Entities on 23 Jan. 2008, the figures of Others have included the environmental groups and the former cross-strait associations have been reclassified according to their characteristics since 2009.

表17. 農民健康保險投保單位、人數及應計保險費收入

單位：個；人；元

年(月)別 Year(Month)	投保單位 Insured Units (1)	被保險人數(1) Insured Persons			應
		合計 Total	農會會員 Members of Farmer's Associations	非農會會員 Members of Non-Farmer's Associations	合計 Total
九十五年 2006	288	1,622,923	731,915	891,008	5,057,599,685
九十六年 2007	287	1,601,410	737,828	863,582	4,972,671,568
九十七年 2008	287	1,573,364	742,488	830,876	4,873,698,276
九十八年 2009	287	1,540,988	745,522	795,466	4,744,502,996
九十九年 2010	287	1,508,284	744,732	763,552	4,720,384,651
一〇〇年 2011	287	1,479,148	745,538	733,610	4,630,731,309
一〇一年 2012	287	1,454,728	752,654	702,074	4,533,349,801
一〇二年 2013	287	1,409,634	737,235	672,399	4,430,578,008
一〇三年 2014	287	1,349,903	705,186	644,717	4,275,857,172
四月 Apr.	287	1,390,666	727,498	663,168	361,454,102
五月 May	287	1,386,053	725,240	660,813	360,877,339
六月 June	287	1,381,368	722,677	658,691	355,576,886
七月 July	287	1,375,148	719,407	655,741	353,949,135
八月 Aug.	287	1,370,075	716,550	653,525	353,145,294
九月 Sept.	287	1,364,475	713,314	651,161	352,792,094
十月 Oct.	287	1,359,357	710,410	648,947	352,842,910
十一月 Nov.	287	1,354,900	707,942	646,958	352,369,793
十二月 Dec.	287	1,349,903	705,186	644,717	346,455,585
一〇四年 2015	287	1,331,403	694,939	636,464	1,383,233,140
一月 Jan.	287	1,345,657	702,961	642,696	347,056,464
二月 Feb.	287	1,341,910	700,800	641,110	346,948,907
三月 Mar.	287	1,336,383	697,669	638,714	344,447,373
四月 Apr.	287	1,331,403	694,939	636,464	344,780,396
較上月增減(%) VS. with Last Month	0.00	-0.37	-0.39	-0.35	0.10
較上年同月增減(%) VS. with Last Year	0.00	-4.26	-4.48	-4.03	-4.61

資料來源：勞工保險局。

說明：(1)係指年(月)底數。

TABLE 17. FARMER HEALTH INSURANCE INSURED UNITS, PERSONS, AND PREMIUM INCOME

Unit : Units;Persons;NT.\$

計保險費 Premium Receivable				被保險人 From The Insured Persons
政府補助 Government Subsidy				
小計 Subtotal	中央政府 Central Government	直轄市政府 Municipality Government	縣(市)政府 Country (City) Government	
3,596,283,576	3,014,034,524	28,894,111	553,354,941	1,461,316,109
3,539,406,557	2,963,655,667	28,407,290	547,343,600	1,433,265,011
3,471,797,540	2,873,150,516	78,201,059	520,445,965	1,401,900,736
3,427,987,863	2,842,478,913	76,778,525	508,730,425	1,316,515,133
3,467,069,732	2,883,208,850	75,728,086	508,132,796	1,253,314,919
3,305,240,031	2,426,919,971	549,051,227	329,268,833	1,325,491,278
3,240,963,974	2,376,321,975	537,820,818	326,821,181	1,292,385,827
3,172,521,992	2,325,593,927	524,723,664	322,204,401	1,258,056,016
3,060,701,429	2,244,662,087	504,236,654	311,802,688	1,215,155,743
257,907,397	189,162,008	42,514,595	26,230,794	103,546,705
257,001,018	188,486,256	42,329,853	26,184,909	103,876,321
255,757,790	187,598,675	42,123,589	26,035,526	99,819,096
254,373,827	186,606,117	41,899,500	25,868,210	99,575,308
252,936,708	185,468,803	41,773,957	25,693,948	100,208,586
252,367,751	184,934,119	41,634,859	25,798,773	100,424,343
251,740,909	184,546,281	41,502,690	25,691,938	101,102,001
250,902,049	183,876,357	41,357,966	25,667,726	101,467,744
249,442,008	183,169,550	40,787,851	25,484,607	97,013,577
991,488,575	725,791,764	164,403,245	101,293,566	391,744,565
249,137,769	182,893,330	40,846,182	25,398,257	97,918,695
248,536,249	181,759,729	41,350,927	25,425,593	98,412,658
246,617,879	180,685,965	40,703,508	25,228,406	97,829,494
247,196,678	180,452,740	41,502,628	25,241,310	97,583,718
0.23	-0.13	1.96	0.05	-0.25
-4.15	-4.60	-2.38	-3.77	-5.76

Source : Bureau of Labor Insurance, Ministry of Labor.

Note : (1) The data refers to End of Year(Month).

表18. 農民健康保險實計現金保險給付

單位：件；元

年(月)別 Year(Month)	合計 Total		生育給付 Maternity	
	件數 Cases	金額 Amount	件數 Cases	金額 Amount
	九十五年 2006	59,775	8,479,518,400	9,042
九十六年 2007	59,047	8,391,383,600	7,804	160,323,600
九十七年 2008	59,632	8,720,027,600	6,946	141,892,200
九十八年 2009	57,848	8,566,262,600	6,069	124,134,000
九十九年 2010	56,412	8,462,477,600	4,998	102,397,800
一〇〇年 2011	56,859	8,494,522,260	5,101	105,233,400
一〇一年 2012	56,234	8,709,562,400	5,314	109,384,800
一〇二年 2013	52,457	8,181,936,800	4,347	89,698,800
一〇三年 2014	52,379	8,228,676,600	3,853	78,764,400
四月 Apr.	4,822	770,327,800	305	6,191,400
五月 May	4,544	726,940,400	283	5,742,600
六月 June	3,995	637,578,200	274	5,671,200
七月 July	4,607	725,971,400	336	6,823,800
八月 Aug.	4,272	661,762,400	379	7,854,000
九月 Sept.	4,251	664,791,800	352	7,140,000
十月 Oct.	4,355	693,379,000	337	6,905,400
十一月 Nov.	3,758	587,775,000	308	6,232,200
十二月 Dec.	4,433	692,267,200	351	7,201,200
一〇四年 2015	16,569	2,569,505,800	1,300	26,560,800
一月 Jan.	4,183	654,279,000	322	6,650,400
二月 Feb.	3,205	494,594,600	258	5,334,600
三月 Mar.	4,947	758,033,400	422	8,557,800
四月 Apr.	4,234	662,598,800	298	6,018,000
較上月增減(%) VS. with Last Month	-14.41	-12.59	-29.38	-29.68
較上年同月增減(%) VS. with Last Year	-12.19	-13.98	-2.30	-2.80

資料來源：勞工保險局。

TABLE 18. FARMER HEALTH INSURANCE CASH BENEFITS

Unit : Cases;NT.\$

身心障礙給付 Disability		喪葬津貼 Funeral and Interment	
件數 Cases	金額 Amount	件數 Cases	金額 Amount
22,049	3,905,206,000	28,684	4,388,652,000
21,585	3,693,386,000	29,658	4,537,674,000
22,662	3,984,463,400	30,024	4,593,672,000
22,226	3,920,519,600	29,553	4,521,609,000
21,507	3,784,308,800	29,907	4,575,771,000
20,867	3,662,965,860	30,891	4,726,323,000
20,166	3,894,815,600	30,754	4,705,362,000
17,654	3,432,470,000	30,456	4,659,768,000
16,771	3,291,397,200	31,755	4,858,515,000
1,503	302,994,400	3,014	461,142,000
1,548	306,108,800	2,713	415,089,000
1,396	276,182,000	2,325	355,725,000
1,535	300,539,600	2,736	418,608,000
1,418	275,233,400	2,475	378,675,000
1,355	268,419,800	2,544	389,232,000
1,497	300,760,600	2,521	385,713,000
1,229	241,729,800	2,221	339,813,000
1,498	289,714,000	2,584	395,352,000
4,570	905,998,000	10,699	1,636,947,000
1,251	248,298,600	2,610	399,330,000
921	179,282,000	2,026	309,978,000
1,240	246,870,600	3,285	502,605,000
1,158	231,546,800	2,778	425,034,000
-6.61	-6.21	-15.43	-15.43
-22.95	-23.58	-7.83	-7.83

Source : Bureau of Labor Insurance, Ministry of Labor.

表19. 辦理土地登記及標示變更登記—按月別分

年 (月) 別 Year (Month)	土地登記 Registration of Land		土地標示變更登記	
	總筆數 Total Plots	總面積 (平方公尺) Total Area (m ²)	合 計 Total	
			筆 數 Plots	面 積 (平方公尺) Area (m ²)
九十五年 2006	4,190,681	3,196,763,236	797,468	797,854,724
九十六年 2007	3,908,103	5,011,215,669	785,599	1,937,571,348
九十七年 2008	3,467,268	5,432,895,627	558,327	2,384,968,018
九十八年 2009	3,353,043	4,616,223,042	513,010	1,403,008,915
九十九年 2010	3,653,421	3,274,250,946	623,171	1,392,972,952
一〇〇年 2011	3,911,370	3,116,677,020	548,642	1,218,335,671
一〇一年 2012	3,409,701	2,896,622,924	512,978	1,394,922,345
一〇二年 2013	3,683,210	2,815,667,898	511,250	1,134,975,544
一〇三年 2014	3,563,292	2,932,275,217	502,127	1,188,214,102
四 月 Apr.	289,566	320,884,069	25,492	176,762,278
五 月 May	299,307	203,640,748	28,133	42,512,765
六 月 June	275,182	167,104,480	24,292	31,739,624
七 月 July	291,586	175,833,043	25,352	34,262,573
八 月 Aug.	262,418	171,818,654	25,014	44,127,293
九 月 Sept.	280,111	184,138,803	29,947	50,315,791
十 月 Oct.	319,765	288,072,055	55,733	119,694,541
十一月 Nov.	414,599	381,398,526	175,889	244,080,847
十二月 Dec.	311,270	300,281,658	28,456	141,547,426
一〇四年 2015	1,124,218	900,360,771	111,430	298,270,943
一 月 Jan.	364,140	257,897,406	21,310	40,449,619
二 月 Feb.	216,137	148,348,500	25,540	35,799,380
三 月 Mar.	275,840	268,696,874	33,491	126,339,660
四 月 Apr.	268,101	225,417,992	31,089	95,682,284
較上月增減(%) VS. with Last Month	-2.81	-16.11	-7.17	-24.27
較上年同月增減(%) VS. with Last Year	-7.41	-29.75	21.96	-45.87

資料來源：直轄市、縣(市)政府。

說明：1. 土地登記係指土地標示變更、所有權第一次、移轉及他項權利等各項登記之總計。
2. 筆數：依各實際辦理之土地筆數計算，土地以地號為基本計算單位，即1地號為1筆。

TABLE 19. REGISTRATION OF LAND AND REGISTRATION OF CHANGE IN LAND DESCRIPTIONS - BY MONTH

Registration of Change in Land Descriptions				
分 割 Subdivision	合 併 Combination		重測、重劃	
筆 數 Plots	面 積 (平方公尺) Area (m ²)	筆 數 Plots	面 積 (平方公尺) Area (m ²)	筆 數 Plots
229,697	305,362,015	75,812	47,088,560	360,762
228,161	306,606,313	79,983	58,570,379	371,206
200,781	335,817,653	41,610	46,538,729	218,764
189,312	284,851,163	25,489	47,669,305	200,695
220,945	394,488,032	29,318	76,582,272	225,833
210,329	314,112,819	26,852	86,513,272	206,322
195,304	279,059,146	20,424	45,719,099	215,214
201,271	267,769,706	20,462	45,749,275	192,869
187,041	249,551,200	21,449	57,684,899	199,755
15,963	17,887,959	1,679	4,567,869	272
16,647	21,142,713	1,805	10,203,729	231
13,926	17,696,428	1,753	5,018,795	2,001
15,990	19,795,304	2,039	4,561,180	2,149
14,933	22,627,616	1,773	4,499,069	3,671
17,783	21,562,540	1,754	3,665,983	3,945
16,148	26,457,055	2,077	4,658,766	26,209
16,080	25,379,756	1,989	4,396,076	152,514
15,890	24,562,158	2,120	5,322,631	612
53,317	88,691,074	6,017	15,881,006	16,005
14,360	28,551,796	1,742	3,465,951	338
11,885	18,596,069	1,119	2,856,010	4,019
13,632	22,139,661	1,577	3,475,152	2,017
13,440	19,403,548	1,579	6,083,893	9,631
-1.41	-12.36	0.13	75.07	377.49
-15.81	8.47	-5.96	33.19	3,440.81

Source : County and City Government.

Note : 1.Registration of Land contains Change in Land Descriptions, Initial Registration, Ownership Transfer, Other Rights.
2.Plots refer to each land number as a unit.

表19. 辦理土地登記及標示變更登記—按月別分(續)

年 (月) 別 Year (Month)	土地標示變更登記			
	Resurvey /Readjust	減 失 Reduction	地目變更 Change	
	面積 (平方公尺) Area (m ²)	筆 數 Plots	面 積 (平方公尺) Area (m ²)	筆 數 Plots
九十五年 2006	189,597,832	49	19,767	33,227
九十六年 2007	242,274,551	81	525,992	28,136
九十七年 2008	258,525,429	194	105,967	20,327
九十八年 2009	289,446,929	47	144,905	12,606
九十九年 2010	233,482,922	26	93,229	67,126
一〇〇年 2011	272,832,331	47	351,886	40,578
一〇一年 2012	282,200,136	20	70,344	18,167
一〇二年 2013	276,561,820	10	46,707	17,919
一〇三年 2014	261,793,987	49	29,189	16,822
四 月 Apr.	321,474	2	7,970	1,420
五 月 May	401,092	—	—	1,668
六 月 June	2,721,018	1	315	1,598
七 月 July	3,923,026	1	163	1,534
八 月 Aug.	890,690	1	2,620	1,191
九 月 Sept.	612,586	—	—	1,435
十 月 Oct.	48,840,853	—	—	1,215
十一月 Nov.	200,681,545	—	—	1,600
十二月 Dec.	808,714	—	—	1,747
一〇四年 2015	11,648,064	5	4,954	6,207
一 月 Jan.	332,367	1	247	1,814
二 月 Feb.	5,064,365	—	—	1,382
三 月 Mar.	818,301	—	—	1,739
四 月 Apr.	5,433,031	4	4,707	1,272
較上月增減(%) VS. with Last Month	563.94	—	—	-26.85
較上年同月增減(%) VS. with Last Year	1,590.04	100.00	-40.95	-10.42

TABLE 19. REGISTRATION OF LAND AND REGISTRATION OF CHANGE IN LAND DESCRIPTIONS - BY MONTH (CONT.)

in Land Category	Registration of Change in Land Descriptions				
	使用編定 Designation	其 他 Others			
	筆 數 Plots	面 積 (平方公尺) Area (m ²)	筆 數 Plots	面 積 (平方公尺) Area (m ²)	
	8,894,498	57,099	187,661,399	40,822	59,230,652
	8,784,117	47,325	1,288,749,489	30,707	32,060,507
	7,236,408	54,583	1,715,733,376	22,068	21,010,457
	9,161,724	47,617	743,061,226	37,244	28,673,663
	38,689,349	49,927	617,414,728	29,996	32,222,420
	19,303,872	49,063	510,300,591	15,451	14,920,898
	9,492,508	40,293	744,320,914	23,556	34,060,197
	6,945,882	47,482	502,575,273	31,237	35,326,879
	6,839,785	50,911	575,776,357	26,100	36,538,684
	682,544	4,585	150,840,924	1,571	2,453,537
	706,189	3,290	6,071,930	4,492	3,987,112
	528,452	2,010	2,335,082	3,003	3,439,534
	802,670	1,603	3,073,600	2,036	2,106,630
	514,815	2,058	14,488,654	1,387	1,103,829
	422,434	2,178	19,750,898	2,852	4,301,349
	424,751	6,157	33,815,389	3,927	5,497,728
	447,664	2,756	12,290,658	950	885,148
	647,543	5,524	101,633,494	2,563	8,572,885
	12,476,054	23,444	161,658,798	6,435	7,910,993
	482,100	2,151	5,269,329	904	2,347,830
	570,172	4,268	7,296,043	2,867	1,416,720
	11,022,434	13,255	87,645,567	1,271	1,238,544
	401,348	3,770	61,447,859	1,393	2,907,899
	-96.36	-71.56	-29.89	9.60	134.78
	-41.20	-17.78	-59.26	-11.33	18.52

表20. 辦理土地登記及標示變更登記－按區域別分

區域別 Locality	土地登記 Registration of Land		土地標示變更登記	
	總筆數 Total Plots	總面積 (平方公尺) Total Area (m ²)	合計	Total
			筆數 Plots	面積 (平方公尺) Area (m ²)
一〇四年四月 Apr., 2015	268,101	225,417,992	31,089	95,682,284
新北市 New Taipei City	38,142	16,292,432	1,039	1,056,430
臺北市 Taipei City	18,739	1,572,812	148	170,926
桃園市 Taoyuan City	27,403	17,301,632	5,091	8,316,637
臺中市 Taichung City	30,871	11,087,960	3,437	3,433,807
臺南市 Tainan City	21,673	14,767,484	2,134	4,106,949
高雄市 Kaohsiung City	25,000	68,336,985	2,507	56,852,821
臺灣省 Taiwan Prov.	104,959	95,225,775	16,459	21,367,463
宜蘭縣 Yilan C.	6,834	8,118,371	930	4,756,976
新竹縣 Hsinchu C.	10,127	9,687,364	725	1,411,952
苗栗縣 Miaoli C.	16,322	15,828,479	8,337	6,275,315
彰化縣 Changhua C.	13,381	8,698,633	1,189	790,675
南投縣 Nantou C.	6,221	8,738,802	695	1,636,965
雲林縣 Yunlin C.	8,159	12,159,821	733	1,112,743
嘉義縣 Chiayi C.	6,124	6,559,291	627	1,026,867
屏東縣 Pingtung C.	9,354	10,121,780	1,314	1,828,805
臺東縣 Taitung C.	2,851	4,983,230	403	924,045
花蓮縣 Hualien C.	4,754	6,774,401	521	1,125,503
澎湖縣 Penghu C.	1,312	550,241	132	68,779
基隆市 Keelung City	7,313	685,559	358	167,055
新竹市 Hsinchu City	9,784	1,852,230	306	182,551
嘉義市 Chiayi City	2,423	467,572	189	59,233
福建省 Fuchien Prov.	1,314	832,912	274	377,251
金門縣 Kinmen C.	1,224	564,404	213	115,334
連江縣 Lienchiang C.	90	268,508	61	261,916

TABLE 20. REGISTRATION OF LAND AND REGISTRATION OF CHANGE IN LAND DESCRIPTIONS - BY LOCALITY

Registration of Change in Land Descriptions				
分割 Subdivision	合併 Combination	重測、重劃		
筆數 Plots	面積 (平方公尺) Area (m ²)	筆數 Plots	面積 (平方公尺) Area (m ²)	筆數 Plots
13,440	19,403,548	1,579	6,083,893	9,631
840	815,637	57	113,029	3
124	151,731	15	10,496	—
1,742	2,070,629	210	305,254	2,829
1,581	2,256,026	140	291,638	43
1,557	1,054,495	159	2,827,702	18
830	1,463,819	100	222,015	89
6,524	11,230,502	874	2,300,329	6,649
482	509,386	49	72,649	—
595	1,073,265	90	316,175	—
1,075	4,040,069	112	306,571	6,567
790	476,851	108	174,590	4
502	1,219,036	79	256,842	5
415	501,772	84	154,969	44
429	496,409	63	399,289	—
820	1,375,122	96	203,181	23
253	571,091	44	168,230	6
328	580,131	82	180,984	—
88	43,335	14	20,618	—
345	152,608	9	14,338	—
248	153,065	32	26,634	—
154	38,360	12	5,260	—
242	360,708	24	13,430	—
182	99,267	23	12,955	—
60	261,441	1	475	—

資料來源：直轄市、縣(市)政府。

說明：土地登記係指土地標示變更、所有權第一次、移轉及他項權利之總計。

Source : County and City Government.

Note : Registration of Land contains Change in Descriptions, Initial Registration, Ownership Transfer, Other Rights.

表20. 辦理土地登記及標示變更登記—按區域別分(續)

區域別 Locality	土地標示變更登記			
	Resurvey /Readjust	減失 Reduction	地目變更 Change	
	面積 (平方公尺) Area (m ²)	筆數 Plots	面積 (平方公尺) Area (m ²)	筆數 Plots
一〇四年四月 Apr., 2015	5,433,031	4	4,707	1,272
新北市 New Taipei City	18,000	—	—	25
臺北市 Taipei City	—	—	—	4
桃園市 Taoyuan City	3,805,792	—	—	69
臺中市 Taichung City	22,371	4	4,707	229
臺南市 Tainan City	5,682	—	—	306
高雄市 Kaohsiung City	157,804	—	—	164
臺灣省 Taiwan Prov.	1,423,382	—	—	471
宜蘭縣 Yilan C.	—	—	—	62
新竹縣 Hsinchu C.	—	—	—	5
苗栗縣 Miaoli C.	1,339,657	—	—	136
彰化縣 Changhua C.	1,233	—	—	60
南投縣 Nantou C.	6,700	—	—	13
雲林縣 Yunlin C.	63,169	—	—	27
嘉義縣 Chiayi C.	—	—	—	46
屏東縣 Pingtung C.	1,175	—	—	46
臺東縣 Taitung C.	11,448	—	—	35
花蓮縣 Hualien C.	—	—	—	9
澎湖縣 Penghu C.	—	—	—	4
基隆市 Keelung City	—	—	—	1
新竹市 Hsinchu City	—	—	—	10
嘉義市 Chiayi City	—	—	—	17
福建省 Fuchien Prov.	—	—	—	4
金門縣 Kinmen C.	—	—	—	4
連江縣 Lienchiang C.	—	—	—	—

TABLE 20. REGISTRATION OF LAND AND REGISTRATION OF CHANGE IN LAND DESCRIPTIONS - BY LOCALITY (CONT.)

in Land Category	Registration of Change in Land Descriptions			
	使用編定 Designation	其他 Others		
	面積 (平方公尺) Area (m ²)	筆數 Plots	面積 (平方公尺) Area (m ²)	筆數 Plots
	401,348	3,770	61,447,859	1,393
	2,907,899			
	42,633	85	34,576	29
	3,111	—	—	5
	47,893	34	101,142	207
	54,301	1,351	740,085	89
	123,537	24	56,012	70
	38,180	957	54,777,980	367
	89,916	1,319	5,738,064	622
	585,270			
	6,739	334	4,164,268	3
	3,118	9	7,596	26
	14,229	418	509,591	29
	65,198			
	8,339	88	79,416	139
	50,245			
	1,522	62	131,101	34
	21,764			
	2,706	67	172,597	96
	217,530			
	8,163	32	73,347	57
	49,658			
	23,170	120	69,215	209
	156,943			
	3,248	62	169,802	3
	226			
	1,675	100	356,793	2
	5,920			
	508	26	4,318	—
	—			
	47	1	20	2
	42			
	1,346	—	—	16
	1,506			
	15,107	—	—	6
	506			
	1,776	—	—	4
	1,337			
	1,776	—	—	4
	1,337			
	—	—	—	—
	—			

表21. 辦理土地所有權登記—按月別分

年 (月) 別 Year (Month)	所有權第一次登記 Initial Registration		移 轉 合 計 Total	
	筆 數 Plots	面 積 (平方公尺) Area (m ²)	筆 數 Plots	面 積 (平方公尺) Area (m ²)
九十五年 2006	17,420	615,264,994	1,340,463	903,840,949
九十六年 2007	19,239	1,268,719,239	1,307,190	901,787,833
九十七年 2008	23,262	1,299,056,795	1,261,788	883,172,473
九十八年 2009	23,786	1,601,738,091	1,240,974	801,056,965
九十九年 2010	17,538	242,974,888	1,370,463	845,151,001
一〇〇年 2011	12,950	19,211,676	1,791,878	1,151,701,871
一〇一年 2012	12,446	11,592,337	1,325,426	800,524,578
一〇二年 2013	9,687	19,531,456	1,434,988	898,610,887
一〇三年 2014	11,872	15,895,477	1,364,589	914,237,552
四 月 Apr.	223	1,118,009	117,799	75,609,767
五 月 May	141	178,743	121,954	79,707,711
六 月 June	150	1,731,814	109,835	72,108,770
七 月 July	339	392,100	118,670	75,832,087
八 月 Aug.	187	132,296	105,719	68,614,218
九 月 Sept.	162	553,776	108,628	71,577,526
十 月 Oct.	687	801,765	117,277	79,071,086
十一月 Nov.	6,759	4,424,767	99,047	63,717,719
十二月 Dec.	1,284	1,564,282	127,106	88,776,155
一〇四年 2015	2,825	12,137,983	520,705	351,601,236
一 月 Jan.	1,376	4,564,561	208,837	139,244,384
二 月 Feb.	320	3,199,044	94,443	66,347,789
三 月 Mar.	139	155,695	112,240	76,332,942
四 月 Apr.	990	4,218,684	105,185	69,676,120
較上月增減(%) VS. with Last Month	612.23	2,609.59	-6.29	-8.72
較上年同月增減(%) VS. with Last Year	343.95	277.34	-10.71	-7.85

TABLE 21. REGISTRATION OF LAND OWNERSHIP - BY MONTH

登 記 Registration of Ownership Transfer					
買 賣 Transaction			拍 賣 Auction		
筆 數 Plots	面 積 (平方公尺) Area (m ²)	總價額(按公 告現值計)(元) Amount(Announced Current Values)(NT.\$)	筆 數 Plots	面 積 (平方公尺) Area (m ²)	總價額(按公 告現值計)(元) Amount(Announced Current Values)(NT.\$)
740,617	364,735,921	1,419,211,488,124	52,397	40,931,427	114,133,721,203
712,809	369,674,837	1,387,158,789,007	49,928	36,674,446	87,145,688,513
643,394	344,500,891	1,313,433,501,739	46,394	32,589,196	76,178,719,172
631,432	312,821,149	1,580,529,910,144	50,734	28,503,039	84,596,739,452
736,040	343,950,589	2,106,571,433,296	47,566	35,637,818	91,034,491,800
696,687	312,179,334	2,305,160,801,787	39,676	31,154,445	84,882,430,726
650,725	318,925,880	1,573,666,928,459	30,730	19,955,266	54,686,900,791
738,870	394,923,795	1,659,753,165,983	30,985	22,334,432	57,824,972,244
648,977	391,303,421	1,536,779,828,638	29,498	23,933,487	51,970,260,818
56,812	28,720,659	131,657,796,486	2,500	1,741,822	4,326,540,344
60,649	33,429,669	143,609,138,896	2,834	2,579,180	4,746,562,458
54,745	29,144,524	124,080,162,557	2,329	1,745,685	4,249,630,801
57,135	31,951,886	127,554,326,389	2,592	2,051,910	4,012,560,758
49,640	29,871,632	112,473,370,781	2,065	1,355,070	4,348,395,745
49,481	31,015,200	108,088,668,355	2,458	2,427,925	3,873,221,996
52,892	30,373,718	118,387,373,915	2,648	1,795,126	4,192,444,566
47,032	25,799,696	96,823,172,878	2,462	2,722,163	4,916,821,381
58,085	37,285,975	151,946,552,690	2,679	2,205,957	5,195,941,804
174,374	102,765,797	459,173,309,718	22,007	5,222,704	16,291,503,963
50,481	27,826,894	132,873,924,727	7,730	1,203,342	4,351,358,627
35,196	22,705,791	101,744,893,627	4,096	963,323	3,414,602,969
43,911	26,735,115	122,449,171,860	5,895	1,756,712	4,976,833,100
44,786	25,497,998	102,105,319,505	4,286	1,299,328	3,548,709,267
1.99	-4.63	-16.61	-27.29	-26.04	-28.70
-21.17	-11.22	-22.45	71.44	-25.40	-17.98

資料來源：直轄市、縣(市)政府。
說 明：1. 贈與含夫妻贈與。
2. 100年1月「其他」因縣市合併或升格直轄市辦理接管業務致筆數及面積大幅增加。

Source : County and City Government.
Note : 1. Gift include Gift from Spouse.
2. The taking over affairs increased substantially for some cities or counties merged or elevated to municipalities resulted in a mass increase of "Others" in Jan., 2011.

表21. 辦理土地所有權登記—按月別分(續)

年 (月) 別 Year (Month)	移 轉 登 記			
	繼 承 Inheritance		贈 與 Gift	
	筆 數 Plots	面 積 (平方公尺) Area (m ²)	筆 數 Plots	面 積 (平方公尺) Area (m ²)
九十五年 2006	270,160	162,941,536	142,447	135,758,077
九十六年 2007	275,222	175,165,054	155,023	148,592,457
九十七年 2008	285,931	177,354,655	160,290	151,687,351
九十八年 2009	284,996	169,439,455	150,379	129,851,804
九十九年 2010	298,581	184,917,988	155,411	122,431,399
一〇〇年 2011	317,002	240,222,079	166,103	125,337,420
一〇一年 2012	329,776	202,912,404	191,911	143,970,124
一〇二年 2013	338,843	220,956,659	207,469	140,543,126
一〇三年 2014	347,502	235,410,481	209,551	141,901,482
四 月 Apr.	30,965	21,727,302	17,058	12,207,056
五 月 May	31,632	21,130,477	16,014	11,353,395
六 月 June	27,976	21,569,198	15,395	10,817,573
七 月 July	31,062	21,375,704	17,051	11,123,574
八 月 Aug.	28,769	17,158,918	15,220	11,332,076
九 月 Sept.	29,664	17,365,821	16,918	11,642,957
十 月 Oct.	31,378	23,546,736	17,660	11,738,403
十一月 Nov.	25,807	15,854,139	14,656	9,469,093
十二月 Dec.	32,754	23,396,899	20,182	14,555,434
一〇四年 2015	109,287	81,162,555	70,661	44,920,948
一 月 Jan.	26,056	16,548,733	23,824	13,101,324
二 月 Feb.	21,131	17,820,527	15,892	9,873,703
三 月 Mar.	30,154	23,600,594	16,257	11,403,676
四 月 Apr.	31,946	23,192,702	14,688	10,542,244
較上月增減(%) VS. with Last Month	5.94	-1.73	-9.65	-7.55
較上年同月增減(%) VS. with Last Year	3.17	6.74	-13.89	-13.64

TABLE 21. REGISTRATION OF LAND OWNERSHIP - BY MONTH (CONT.)

Registration of Ownership Transfer			
徵 收 Expropriation		其 他 Others	
筆 數 Plots	面 積 (平方公尺) Area (m ²)	筆 數 Plots	面 積 (平方公尺) Area (m ²)
17,506	8,988,528	117,336	190,485,460
13,149	4,713,517	101,059	166,967,522
16,253	7,483,281	109,526	169,557,100
18,777	9,758,171	104,656	150,683,347
18,184	14,057,386	114,681	144,155,821
19,491	12,413,031	552,919	430,395,562
11,444	5,847,302	110,840	108,913,603
8,821	5,482,117	110,000	114,370,759
8,287	3,498,866	120,774	118,189,815
828	396,474	9,636	10,816,453
487	133,119	10,338	11,081,870
69	16,087	9,321	8,815,703
238	40,145	10,592	9,288,869
135	19,672	9,890	8,876,851
297	130,794	9,810	8,994,829
592	104,883	12,107	11,512,220
265	98,446	8,825	9,774,182
817	1,086,587	12,589	10,245,304
2,300	1,483,176	142,076	116,046,056
1,396	1,258,040	99,350	79,306,052
297	68,764	17,831	14,915,680
363	97,339	15,660	12,739,507
244	59,033	9,235	9,084,817
-32.78	-39.35	-41.03	-28.69
-70.53	-85.11	-4.16	-16.01

表22. 辦理土地所有權登記－按區域別分

TABLE 22. REGISTRATION OF LAND OWNERSHIP - BY LOCALITY

區域別 Locality	所有權第一次登記 Initial Registration		移 轉	
	筆數 Plots	面積 (平方公尺) Area (m ²)	合計 Total	
			筆數 Plots	面積 (平方公尺) Area (m ²)
一〇四年四月 Apr., 2015	990	4,218,684	105,185	69,676,120
新北市 New Taipei City	6	1,587	14,443	10,176,120
臺北市 Taipei City	—	—	6,301	883,552
桃園市 Taoyuan City	245	67,937	9,706	5,506,549
臺中市 Taichung City	25	17,857	10,539	3,888,969
臺南市 Tainan City	4	827	9,531	5,317,192
高雄市 Kaohsiung City	4	477	8,691	6,465,529
臺灣省 Taiwan Prov.	705	4,129,490	45,256	37,109,953
宜蘭縣 Yilan C.	9	11,378	2,629	1,612,543
新竹縣 Hsinchu C.	259	149,361	4,563	3,870,476
苗栗縣 Miaoli C.	4	3,989	4,187	5,554,807
彰化縣 Changhua C.	10	5,710	6,120	3,842,008
南投縣 Nantou C.	7	6,494	3,046	4,123,970
雲林縣 Yunlin C.	364	3,829,425	4,175	4,005,542
嘉義縣 Chiayi C.	21	7,394	3,243	3,133,737
屏東縣 Pingtung C.	8	6,168	4,207	4,509,040
臺東縣 Taitung C.	3	14,894	1,143	1,918,673
花蓮縣 Hualien C.	19	94,380	1,904	2,677,811
澎湖縣 Penghu C.	1	296	879	400,536
基隆市 Keelung City	—	—	4,258	233,590
新竹市 Hsinchu City	—	—	4,038	1,043,550
嘉義市 Chiayi City	—	—	864	183,668
福建省 Fuchien Prov.	1	509	718	328,257
金門縣 Kinmen C.	1	509	694	325,604
連江縣 Lienchiang C.	—	—	24	2,653

登 記 Registration of Ownership Transfer					
買 賣 Transaction			拍 賣 Auction		
筆數 Plots	面積 (平方公尺) Area (m ²)	總價額(按公 告現值計)(元) Amount(Announced Current Values)(NT.\$)	筆數 Plots	面積 (平方公尺) Area (m ²)	總價額(按公 告現值計)(元) Amount(Announced Current Values)(NT.\$)
44,786	25,497,998	102,105,319,505	4,286	1,299,328	3,548,709,267
6,372	5,792,845	18,073,152,948	190	209,829	645,585,975
2,900	227,081	17,478,223,032	84	12,851	476,246,198
4,411	1,528,104	11,836,277,491	61	17,533	140,844,679
5,683	1,279,762	12,173,152,850	137	26,043	383,637,640
3,869	1,931,116	8,014,031,506	258	161,236	227,137,712
4,348	2,191,290	9,209,491,837	260	98,316	389,113,993
17,065	12,497,557	25,113,367,568	3,292	772,679	1,282,926,860
1,339	739,513	3,095,179,053	20	2,554	31,582,762
1,946	1,366,466	2,900,343,152	62	99,359	142,006,691
1,674	1,834,465	2,517,487,038	61	75,604	249,769,995
2,024	1,484,184	4,246,733,001	172	93,535	235,107,060
1,130	1,344,072	1,772,718,187	100	58,836	75,721,745
1,138	891,384	1,578,238,503	177	253,950	275,528,116
944	887,037	1,353,842,922	48	88,380	56,033,066
1,522	1,443,819	2,232,744,466	113	34,958	89,058,681
433	571,530	486,447,170	35	19,682	24,208,582
1,039	1,173,517	1,840,593,705	29	28,668	26,705,575
143	48,653	188,748,161	16	5,256	7,547,533
945	43,279	367,923,713	2,415	1,524	21,924,879
2,288	578,650	1,644,761,283	32	9,089	26,256,183
500	90,986	887,607,213	12	1,286	21,475,991
138	50,242	207,622,274	4	842	3,216,210
138	50,242	207,622,274	4	842	3,216,210
—	—	—	—	—	—

資料來源：直轄市、縣(市)政府。

Source : County and City Government.

表22. 辦理土地所有權登記—按區域別分(續)

區域別 Locality	移 轉 登 記			
	繼 承 Inheritance		贈 與 Gift	
	筆 數 Plots	面 積 (平方公尺) Area (m ²)	筆 數 Plots	面 積 (平方公尺) Area (m ²)
一〇四年四月 Apr., 2015	31,946	23,192,702	14,688	10,542,244
新 北 市 New Taipei City	4,498	2,564,018	1,954	706,288
臺 北 市 Taipei City	1,588	405,787	912	106,370
桃 園 市 Taoyuan City	2,706	2,676,778	1,524	495,702
臺 中 市 Taichung City	2,221	1,046,618	1,384	673,805
臺 南 市 Tainan City	3,435	1,717,135	1,210	1,020,442
高 雄 市 Kaohsiung City	2,459	1,062,664	1,162	795,313
臺 灣 省 Taiwan Prov.	14,699	13,538,621	6,365	6,675,157
宜 蘭 縣 Yilan C.	743	439,890	290	264,693
新 竹 縣 Hsinchu C.	1,419	1,170,745	598	688,418
苗 栗 縣 Miaoli C.	1,517	2,653,779	707	724,949
彰 化 縣 Changhua C.	2,390	1,301,943	938	612,163
南 投 縣 Nantou C.	1,022	1,367,287	487	817,113
雲 林 縣 Yunlin C.	1,787	1,917,236	788	732,874
嘉 義 縣 Chiayi C.	1,444	1,064,530	550	894,267
屏 東 縣 Pingtung C.	1,463	1,482,084	696	807,846
臺 東 縣 Taitung C.	301	657,417	270	501,998
花 蓮 縣 Hualien C.	421	799,128	285	479,334
澎 湖 縣 Penghu C.	564	258,125	55	23,372
基 隆 市 Keelung City	384	162,314	263	12,672
新 竹 市 Hsinchu City	1,064	232,604	320	79,490
嘉 義 市 Chiayi City	180	31,538	118	35,968
福 建 省 Fuchien Prov.	340	181,080	177	69,167
金 門 縣 Kinmen C.	332	180,407	161	67,187
連 江 縣 Lienchiang C.	8	673	16	1,980

TABLE 22. REGISTRATION OF LAND OWNERSHIP - BY LOCALITY (CONT.)

Registration of Ownership Transfer			
徵 收 Expropriation		其 他 Others	
筆 數 Plots	面 積 (平方公尺) Area (m ²)	筆 數 Plots	面 積 (平方公尺) Area (m ²)
244	59,033	9,235	9,084,817
23	764	1,406	902,376
6	239	811	131,225
1	30	1,003	788,401
46	11,590	1,068	851,150
103	36,252	656	451,011
—	—	462	2,317,946
65	10,158	3,770	3,615,780
—	—	237	165,893
—	—	538	545,489
2	13	226	265,998
13	998	583	349,185
—	—	307	536,662
50	9,148	235	200,950
—	—	257	199,523
—	—	413	740,334
—	—	104	168,045
—	—	130	197,163
—	—	101	65,130
—	—	251	13,800
—	—	334	143,717
—	—	54	23,891
—	—	59	26,927
—	—	59	26,927
—	—	—	—

表23. 辦理土地他項權利登記—按月別分

年 (月) 別 Year (Month)	總 計 Grand Total		抵 合 計 Total			
	筆 數 Plots	面 積 (平方公尺) Area (m ²)	筆 數 Plots	面 積 (平方公尺) Area (m ²)	設 定 Creation	
					筆 數 Plots	面 積 (平方公尺) Area (m ²)
九十五年 2006	2,035,330	879,802,569	1,990,051	781,113,607	961,461	279,747,330
九十六年 2007	1,796,075	903,137,248	1,757,640	797,984,482	839,811	281,634,160
九十七年 2008	1,623,891	865,698,340	1,591,025	771,813,084	746,340	285,513,424
九十八年 2009	1,575,273	810,419,071	1,540,195	681,507,580	711,953	216,914,557
九十九年 2010	1,642,249	793,152,105	1,610,516	719,440,606	731,272	244,399,218
一〇〇年 2011	1,557,900	727,427,802	1,530,785	667,324,516	703,325	220,938,895
一〇一年 2012	1,558,851	689,583,663	1,533,474	629,781,170	705,333	226,317,176
一〇二年 2013	1,727,285	762,550,012	1,691,121	673,472,574	801,126	248,269,446
一〇三年 2014	1,684,704	813,928,086	1,649,505	741,083,786	778,548	258,057,955
四 月 Apr.	146,052	67,394,016	143,286	60,861,623	68,898	21,618,476
五 月 May	149,079	81,241,528	145,980	75,094,552	70,230	24,247,389
六 月 June	140,905	61,524,272	137,987	56,850,268	67,006	19,917,923
七 月 July	147,225	65,346,283	144,152	57,575,517	67,275	20,603,669
八 月 Aug.	131,498	58,944,847	128,618	52,057,976	61,026	22,051,117
九 月 Sept.	141,374	61,691,709	138,861	56,630,733	63,019	22,858,267
十 月 Oct.	146,068	88,504,662	142,911	82,651,544	65,659	23,320,261
十一月 Nov.	132,904	69,175,192	130,112	63,112,684	60,591	20,145,842
十二月 Dec.	154,424	68,393,795	151,345	64,061,020	71,937	24,562,356
一〇四年 2015	489,258	238,350,609	478,994	215,457,414	224,364	72,633,329
一 月 Jan.	132,617	73,638,841	129,275	65,817,759	60,788	20,264,013
二 月 Feb.	95,834	43,002,288	93,828	39,072,945	43,294	15,126,147
三 月 Mar.	129,970	65,868,576	127,424	58,715,490	58,758	18,071,306
四 月 Apr.	130,837	55,840,903	128,467	51,851,220	61,524	19,171,863
較上月增減(%) VS. with Last Month	0.67	-15.22	0.82	-11.69	4.71	6.09
較上年同月增減(%) VS. with Last Year	-10.42	-17.14	-10.34	-14.80	-10.70	-11.32

資料來源：直轄市、縣(市)政府。

TABLE 23. REGISTRATION OF OTHER RIGHTS IN LAND - BY MONTH

移 轉 Transfer	押 權 Mortgage Rights					其他權利 Others	
	筆 數 Plots	面 積 (平方公尺) Area (m ²)	變 更 Change		塗 銷 Cancellation		
			筆 數 Plots	面 積 (平方公尺) Area (m ²)	筆 數 Plots	面 積 (平方公尺) Area (m ²)	
86,757	70,547,513	98,529	71,453,547	843,304	359,365,217	45,279	98,688,962
51,992	69,773,010	92,969	72,159,896	772,868	374,417,417	38,435	105,152,766
64,023	91,885,843	79,409	59,556,487	701,253	334,857,330	32,866	93,885,255
60,034	55,888,700	97,207	86,076,437	671,001	322,627,886	35,078	128,911,491
47,116	23,865,738	113,974	98,974,350	718,154	352,201,300	31,733	73,711,499
20,401	20,778,337	119,286	93,151,224	687,773	332,456,060	27,115	60,103,286
30,324	19,442,660	122,646	99,014,642	675,171	285,006,692	25,377	59,802,493
30,491	20,628,034	125,971	98,585,945	733,533	305,989,149	36,164	89,077,438
24,517	38,781,624	156,827	141,592,730	689,613	302,651,477	35,199	72,844,299
729	1,090,227	11,885	9,160,695	61,774	28,992,224	2,766	6,532,393
568	906,296	12,742	20,869,664	62,440	29,071,204	3,099	6,146,976
733	1,519,130	11,581	8,749,068	58,667	26,664,148	2,918	4,674,003
765	1,439,798	14,364	9,077,171	61,748	26,454,879	3,073	7,770,766
2,909	870,370	12,812	8,674,421	51,871	20,462,067	2,880	6,886,871
5,751	1,384,620	14,014	9,610,815	56,077	22,777,031	2,513	5,060,976
1,930	5,432,163	17,360	28,406,578	57,962	25,492,543	3,157	5,853,118
3,668	11,134,469	13,145	8,540,274	52,708	23,292,098	2,792	6,062,509
829	1,039,261	17,954	12,236,046	60,625	26,223,358	3,079	4,332,775
2,204	3,839,034	55,372	55,395,027	197,054	83,590,024	10,264	22,893,195
581	664,799	14,619	20,683,481	53,287	24,205,466	3,342	7,821,082
418	833,239	11,481	6,411,012	38,635	16,702,547	2,006	3,929,343
673	973,103	15,280	18,687,669	52,713	20,983,412	2,546	7,153,086
532	1,367,893	13,992	9,612,864	52,419	21,698,599	2,370	3,989,684
-20.95	40.57	-8.43	-48.56	-0.56	3.41	-4.96	-43.78
-27.02	25.47	17.73	4.94	-15.14	-25.16	-12.89	-36.55

Source : County and City Government.

表24. 辦理土地他項權利登記—按區域別分

區域別 Locality	總計 Grand Total		抵押 Creation			
	筆數 Plots	面積 (平方公尺) Area (m ²)	合計 Total		設定 Creation	
			筆數 Plots	面積 (平方公尺) Area (m ²)	筆數 Plots	面積 (平方公尺) Area (m ²)
一〇四年四月 Apr., 2015	130,837	55,840,903	128,467	51,851,220	61,524	19,171,863
新北市 New Taipei City	22,654	5,058,295	22,583	5,003,217	11,848	1,787,105
臺北市 Taipei City	12,290	518,334	12,253	498,051	5,909	205,279
桃園市 Taoyuan City	12,361	3,410,509	12,139	3,154,725	6,334	1,322,616
臺中市 Taichung City	16,870	3,747,327	16,456	3,528,110	8,102	1,250,933
臺南市 Tainan City	10,004	5,342,516	9,850	5,299,283	4,113	1,522,939
高雄市 Kaohsiung City	13,798	5,018,158	13,717	4,617,531	6,213	1,194,384
臺灣省 Taiwan Prov.	42,539	32,618,869	41,158	29,629,698	18,822	11,816,991
宜蘭縣 Yilan C.	3,266	1,737,474	3,214	1,562,906	1,631	733,025
新竹縣 Hsinchu C.	4,580	4,255,575	4,459	3,377,489	2,429	1,376,508
苗栗縣 Miaoli C.	3,794	3,994,367	3,677	3,895,945	1,664	1,704,803
彰化縣 Changhua C.	6,062	4,060,239	5,648	3,876,278	2,459	1,491,570
南投縣 Nantou C.	2,473	2,971,373	2,385	2,810,658	981	1,302,321
雲林縣 Yunlin C.	2,887	3,212,112	2,841	3,196,766	1,127	1,068,784
嘉義縣 Chiayi C.	2,233	2,391,293	2,187	2,261,856	981	830,673
屏東縣 Pingtung C.	3,825	3,777,767	3,687	3,290,723	1,648	1,451,815
臺東縣 Taitung C.	1,302	2,125,618	1,162	1,628,541	451	577,934
花蓮縣 Hualien C.	2,310	2,876,707	2,224	2,535,607	882	827,594
澎湖縣 Penghu C.	300	80,630	299	79,359	165	33,073
基隆市 Keelung City	2,697	284,914	2,692	280,957	1,153	74,264
新竹市 Hsinchu City	5,440	626,129	5,340	609,636	2,610	256,054
嘉義市 Chiayi City	1,370	224,671	1,343	222,979	641	88,572
福建省 Fuchien Prov.	321	126,896	311	120,606	183	71,617
金門縣 Kinmen C.	316	122,956	308	118,131	180	69,142
連江縣 Lienchiang C.	5	3,939	3	2,475	3	2,475

資料來源：直轄市、縣(市)政府。

TABLE 24. REGISTRATION OF OTHER RIGHTS IN LAND - BY LOCALITY

移轉 Transfer		抵押 Mortgage Rights				其他權利 Others	
筆數 Plots	面積 (平方公尺) Area (m ²)	變更 Change		塗銷 Cancellation		筆數 Plots	面積 (平方公尺) Area (m ²)
		筆數 Plots	面積 (平方公尺) Area (m ²)	筆數 Plots	面積 (平方公尺) Area (m ²)		
532	1,367,893	13,992	9,612,864	52,419	21,698,599	2,370	3,989,684
52	62,818	1,772	1,915,950	8,911	1,237,344	71	55,079
12	314	1,114	95,737	5,218	196,721	37	20,283
76	42,544	979	845,372	4,750	944,193	222	255,784
53	54,789	1,892	668,170	6,409	1,554,217	414	219,217
71	789,872	1,480	808,230	4,186	2,178,242	154	43,233
19	7,105	1,868	968,336	5,617	2,447,706	81	400,627
246	409,381	4,865	4,302,971	17,225	13,100,356	1,381	2,989,171
16	20,444	314	202,481	1,253	606,956	52	174,567
27	55,606	497	348,437	1,506	1,596,938	121	878,086
4	86	447	710,499	1,562	1,480,557	117	98,422
31	29,400	897	593,581	2,261	1,761,727	414	183,961
12	24,254	395	338,942	997	1,145,140	88	160,714
61	159,795	304	360,897	1,349	1,607,290	46	15,347
10	47,312	183	171,832	1,013	1,212,040	46	129,437
38	44,444	382	314,864	1,619	1,479,600	138	487,045
6	17,178	195	322,120	510	711,309	140	497,077
1	777	363	633,759	978	1,073,476	86	341,101
16	4,434	22	8,347	96	33,504	1	1,272
3	5,271	144	164,310	1,392	37,112	5	3,957
16	306	600	106,867	2,114	246,409	100	16,493
5	75	122	26,034	575	108,297	27	1,692
3	1,069	22	8,099	103	39,821	10	6,290
3	1,069	22	8,099	103	39,821	8	4,826
—	—	—	—	—	—	2	1,465

Source : County and City Government.

表25. 辦理建物登記及標示變更登記－按月別分

年 (月) 別 Year (Month)	建物登記 Registration of Buildings		建物標示變更登記 合 計 Total	
	總棟數 Total Buildings	總面積 (平方公尺) Total Area (m ²)	棟 數 Buildings	面 積 (平方公尺) Area (m ²)
	九十五年 2006	2,239,371	348,905,471	178,904
九十六年 2007	2,078,871	313,176,892	218,356	36,806,020
九十七年 2008	1,913,315	292,492,372	170,285	33,309,858
九十八年 2009	1,893,764	317,808,850	177,156	66,094,746
九十九年 2010	1,937,568	340,701,596	211,916	75,137,361
一〇〇年 2011	1,780,696	325,093,658	167,893	56,823,938
一〇一年 2012	1,808,165	358,436,633	209,605	71,959,999
一〇二年 2013	1,954,093	341,159,623	212,714	82,072,361
一〇三年 2014	1,870,568	330,074,342	176,427	65,256,860
四 月 Apr.	150,388	24,649,552	8,712	4,209,324
五 月 May	160,773	26,525,490	13,508	4,922,908
六 月 June	148,624	26,371,486	10,004	4,434,423
七 月 July	159,947	29,326,645	8,581	4,923,282
八 月 Aug.	143,254	25,504,372	9,194	4,308,446
九 月 Sept.	154,252	26,636,636	8,837	4,045,800
十 月 Oct.	156,327	28,261,431	12,050	4,932,174
十一月 Nov.	202,736	35,662,419	65,389	14,906,531
十二月 Dec.	170,782	33,170,428	10,178	5,690,971
一〇四年 2015	553,855	155,682,830	44,742	16,475,072
一 月 Jan.	151,811	33,166,065	8,515	4,295,562
二 月 Feb.	106,853	22,051,407	8,830	2,822,090
三 月 Mar.	146,091	25,071,227	12,394	3,734,008
四 月 Apr.	149,100	75,394,132	15,003	5,623,413
較上月增減(%) VS. with Last Month	2.06	200.72	21.05	50.60
較上年同月增減(%) VS. with Last Year	-0.86	205.86	72.21	33.59

TABLE 25. REGISTRATION OF BUILDINGS AND REGISTRATION OF CHANGE IN BUILDING DESCRIPTIONS - BY MONTH

Registration of Change in Building Descriptions				
分 割 Subdivision	合 併 Combination	重測、重劃		
棟 數 Buildings	面 積 (平方公尺) Area (m ²)	棟 數 Buildings	面 積 (平方公尺) Area (m ²)	棟 數 Buildings
2,385	440,913	910	81,740	98,760
2,148	581,889	638	61,737	138,953
2,105	424,310	624	100,431	99,736
1,640	487,268	536	113,136	77,169
1,606	319,797	434	133,494	97,030
1,364	282,503	600	108,033	65,843
1,018	225,631	409	167,946	105,245
1,211	370,748	3,047	803,976	77,570
1,173	253,155	1,598	366,343	68,787
118	16,691	17	3,421	95
178	33,390	33	7,966	2
78	7,391	45	18,825	64
101	37,260	342	42,189	392
133	53,798	107	37,035	2,735
121	22,595	427	104,209	1,017
139	21,969	270	62,202	2,711
64	16,384	187	50,144	57,812
99	26,603	97	19,631	165
264	90,251	286	72,588	7,608
52	8,070	112	21,417	134
94	48,693	50	12,543	1,605
65	26,740	61	27,376	1,159
53	6,748	63	11,252	4,710
-18.46	-74.76	3.28	-58.90	306.38
-55.08	-59.57	270.59	228.96	4,857.89

資料來源：直轄市、縣(市)政府。
 說明：1. 建物登記係指建物標示變更、所有權第一次、移轉及他項權利等各項登記之總計。
 2. 棟數：依各實際辦理之建物棟數計算，建物以建號為基本計算單位，即1建號為1棟。

Source : County and City Government.
 Note : 1.Registration of Buildings contains Change in Building Descriptions, Initial Registration, Ownership Transfer, Other Rights.
 2.Buildings refer to each building number as a unit.

表25. 辦理建物登記及標示變更登記—按月別分(續)

年 (月) 別 Year(Month)	建物標示變更登記			
	Resurvey/Readjust	減 失 Reduction	門牌整編	
	面積 (平方公尺) Area (m ²)	棟 數 Buildings	面積 (平方公尺) Area (m ²)	棟 數 Buildings
九十五年 2006	9,324,936	9,689	2,987,354	35,790
九十六年 2007	12,290,612	9,596	2,824,068	34,879
九十七年 2008	14,204,221	7,814	3,011,133	33,797
九十八年 2009	12,487,056	7,734	2,318,179	31,460
九十九年 2010	15,223,596	10,355	3,254,282	31,854
一〇〇年 2011	11,464,495	8,705	3,184,554	30,533
一〇一年 2012	20,391,471	8,944	2,805,668	35,590
一〇二年 2013	17,418,951	9,774	3,052,579	63,459
一〇三年 2014	13,473,823	9,583	2,696,122	44,935
四 月 Apr.	10,766	892	223,500	3,124
五 月 May	174	776	198,404	7,334
六 月 June	15,331	914	244,759	4,915
七 月 July	90,182	810	240,016	2,634
八 月 Aug.	441,124	804	259,342	1,853
九 月 Sept.	219,112	1,018	241,394	2,041
十 月 Oct.	808,087	807	208,888	3,959
十一月 Nov.	11,188,836	670	175,289	2,848
十二月 Dec.	17,316	693	262,473	3,897
一〇四年 2015	2,063,900	2,319	808,300	9,338
一 月 Jan.	17,668	572	265,215	2,169
二 月 Feb.	373,432	443	121,198	1,572
三 月 Mar.	214,343	564	197,829	2,953
四 月 Apr.	1,458,458	740	224,058	2,644
較上月增減(%) VS. with Last Month	580.43	31.21	13.26	-10.46
較上年同月增減(%) VS. with Last Year	13,446.79	-17.04	0.25	-15.36

TABLE 25. REGISTRATION OF BUILDINGS AND REGISTRATION OF CHANGE IN BUILDING DESCRIPTIONS - BY MONTH (CONT.)

Registration of Change in Building Descriptions				
Doorplate Reorganized	增修改建 Addition/Reconstruction	其 他 Others		
面積 (平方公尺) Area (m ²)	棟 數 Buildings	面積 (平方公尺) Area (m ²)	棟 數 Buildings	面積 (平方公尺) Area (m ²)
5,987,193	588	1,258,084	30,782	23,472,927
5,228,562	616	2,332,614	31,526	13,486,538
5,242,452	733	1,777,643	25,476	8,549,669
5,083,925	659	2,545,524	57,958	43,059,656
5,856,828	702	1,554,006	69,935	48,795,357
5,479,161	688	2,370,470	60,160	33,934,723
6,454,574	739	2,028,626	57,660	39,886,082
12,686,284	899	2,330,040	56,754	45,409,784
8,016,726	723	1,747,415	49,628	38,703,277
556,740	58	172,481	4,408	3,225,725
1,010,893	69	180,483	5,116	3,491,597
902,986	61	137,962	3,927	3,107,170
463,141	57	224,789	4,245	3,825,704
269,622	65	162,543	3,497	3,084,982
370,968	50	104,785	4,163	2,982,737
789,113	63	77,834	4,101	2,964,081
668,108	51	179,247	3,757	2,628,523
722,140	46	119,666	5,181	4,523,143
1,616,077	200	422,440	24,727	11,401,516
488,011	56	173,410	5,420	3,321,771
243,224	42	77,310	5,024	1,945,691
490,312	50	98,038	7,542	2,679,370
394,530	52	73,682	6,741	3,454,684
-19.53	4.00	-24.84	-10.62	28.94
-29.14	-10.34	-57.28	52.93	7.10

表26. 辦理建物登記及標示變更登記－按區域別分(續)

區 域 別 Locality	建物標示變更登記			
	Resurvey/Readjust	減 失 Reduction		門牌整編
	面 積 (平方公尺) Area (m ²)	棟 數 Buildings	面 積 (平方公尺) Area (m ²)	棟 數 Buildings
一〇四年四月 Apr., 2015	1,458,458	740	224,058	2,644
新 北 市 New Taipei City	—	85	45,786	218
臺 北 市 Taipei City	—	184	14,741	230
桃 園 市 Taoyuan City	223,627	51	15,249	1,023
臺 中 市 Taichung City	545	64	12,781	232
臺 南 市 Tainan City	—	64	10,740	141
高 雄 市 Kaohsiung City	—	24	10,966	62
臺 灣 省 Taiwan Prov.	1,234,286	268	113,796	738
宜 蘭 縣 Yilan C.	—	34	5,572	22
新 竹 縣 Hsinchu C.	469	14	2,221	341
苗 栗 縣 Miaoli C.	1,232,490	27	3,161	45
彰 化 縣 Changhua C.	—	22	4,031	42
南 投 縣 Nantou C.	1,042	19	2,384	34
雲 林 縣 Yunlin C.	—	16	3,950	21
嘉 義 縣 Chiayi C.	—	12	9,793	19
屏 東 縣 Pingtung C.	—	26	14,784	11
臺 東 縣 Taitung C.	284	9	795	19
花 蓮 縣 Hualien C.	—	23	3,371	32
澎 湖 縣 Penghu C.	—	3	204	1
基 隆 市 Keelung City	—	8	449	6
新 竹 市 Hsinchu City	—	42	62,004	94
嘉 義 市 Chiayi City	—	13	1,077	51
福 建 省 Fuchien Prov.	—	—	—	—
金 門 縣 Kinmen C.	—	—	—	—
連 江 縣 Lienchiang C.	—	—	—	—

TABLE 26. REGISTRATION OF BUILDINGS AND CHANGE IN BUILDING DESCRIPTIONS - BY LOCALITY(CONT.)

Registration of Change in Building Descriptions				
Doorplate Reorganized	增修改建 Addition/Reconstruction	其 他 Others		
面 積 (平方公尺) Area (m ²)	棟 數 Buildings	面 積 (平方公尺) Area (m ²)	棟 數 Buildings	面 積 (平方公尺) Area (m ²)
394,530	52	73,682	6,741	3,454,684
25,872	2	10,362	845	1,109,572
22,111	5	3,418	282	383,452
158,495	3	5,358	978	379,852
45,281	4	6,416	272	84,105
29,574	2	4,889	1,502	188,827
9,466	2	7,665	937	1,086,160
103,732	34	35,574	1,925	222,716
2,512	11	3,679	13	1,432
47,920	3	1,240	99	13,480
7,337	2	1,819	96	33,962
7,544	2	2,329	14	2,902
4,678	3	6,434	7	1,031
3,226	2	2,957	19	16,231
2,855	—	—	29	5,025
1,773	5	11,944	144	16,483
2,047	2	1,893	5	679
5,217	2	1,728	76	6,298
172	—	—	2	286
439	—	—	76	5,861
12,339	2	1,553	1,324	116,684
5,673	—	—	21	2,361
—	—	—	—	—
—	—	—	—	—
—	—	—	—	—

表27. 辦理建物所有權登記—按月別分

年 (月) 別 Year (Month)	所有權第一次登記 Initial Registration		移 轉 合 計 Total	
	棟 數 Buildings	面 積 (平方公尺) Area (m ²)	棟 數 Buildings	面 積 (平方公尺) Area (m ²)
	九十五年 2006	173,608	41,887,128	554,291
九十六年 2007	172,459	42,111,856	524,640	62,608,453
九十七年 2008	154,254	39,243,064	495,566	56,971,045
九十八年 2009	108,469	29,153,907	513,886	57,303,050
九十九年 2010	90,945	25,940,529	529,972	67,528,570
一〇〇年 2011	93,632	25,814,302	497,739	78,759,325
一〇一年 2012	102,385	30,272,662	454,908	55,959,632
一〇二年 2013	111,093	31,816,890	503,628	61,435,445
一〇三年 2014	115,865	33,530,364	457,911	57,899,079
四 月 Apr.	8,341	2,708,943	39,106	4,557,207
五 月 May	9,156	2,580,540	40,836	4,842,120
六 月 June	7,387	2,403,711	38,391	5,144,423
七 月 July	10,963	2,836,635	39,480	5,902,686
八 月 Aug.	8,268	2,362,995	34,268	4,584,940
九 月 Sept.	8,391	2,448,155	37,023	4,425,457
十 月 Oct.	9,599	2,877,651	37,507	4,661,714
十一月 Nov.	13,639	3,656,760	33,968	4,051,971
十二月 Dec.	12,422	3,557,012	43,356	5,676,260
一〇四年 2015	36,017	10,602,563	135,994	21,770,254
一 月 Jan.	11,290	2,961,037	41,411	9,019,780
二 月 Feb.	7,539	2,328,656	25,669	3,675,304
三 月 Mar.	9,093	2,786,128	34,903	4,336,317
四 月 Apr.	8,095	2,526,742	34,011	4,738,853
較上月增減(%) VS. with Last Month	-10.98	-9.31	-2.56	9.28
較上年同月增減(%) VS. with Last Year	-2.95	-6.73	-13.03	3.99

資料來源：直轄市、縣(市)政府。

說 明：1. 贈與含夫妻贈與。

2. 100年1月「其他」因縣市合併或升格直轄市辦理接管業務致筆數及面積大幅增加。

TABLE 27. REGISTRATION OF BUILDINGS' OWNERSHIP - BY MONTH

登 記 Registration of Ownership Transfer			
買 賣 Transaction		拍 賣 Auction	
棟 數 Buildings	面 積 (平方公尺) Area (m ²)	棟 數 Buildings	面 積 (平方公尺) Area (m ²)
450,167	52,403,259	25,467	4,342,050
414,641	47,043,756	25,596	3,454,754
379,326	41,798,194	24,954	3,477,782
388,298	40,482,955	28,713	3,909,106
406,689	45,248,134	22,178	3,976,586
361,704	40,927,781	14,422	2,426,919
328,874	38,150,375	9,547	1,592,206
371,892	42,554,197	8,093	1,483,598
320,598	37,385,942	5,922	982,035
28,171	3,074,912	532	77,553
30,151	3,309,928	544	74,755
27,528	3,119,547	613	168,721
27,579	3,328,420	440	69,926
24,000	3,140,734	360	120,203
24,887	2,782,339	439	62,923
25,048	2,934,768	467	77,913
24,282	2,703,554	444	63,668
30,140	3,840,155	537	68,876
87,567	10,954,967	1,695	244,558
26,020	3,183,121	604	73,216
16,122	2,091,991	310	32,618
22,048	2,499,507	392	75,630
23,377	3,180,348	389	63,095
6.03	27.24	-0.77	-16.57
-17.02	3.43	-26.88	-18.64

Source : County and City Government.

Note : 1. Gift include Gift from Spouse.

2. The taking over affairs increased substantially for some cities or counties merged or elevated to municipalities resulted in a mass increase of "Others" in Jan., 2011.

表27. 辦理建物所有權登記—按月別分(續)

年 (月) 別 Year (Month)	移 轉 登 記		
	繼 承 Inheritance		贈 與
	棟 數 Buildings	面 積 (平方公尺) Area (m ²)	棟 數 Buildings
九十五年 2006	32,737	3,935,925	29,323
九十六年 2007	34,700	4,088,960	31,418
九十七年 2008	35,766	4,351,335	31,760
九十八年 2009	36,579	4,313,528	33,256
九十九年 2010	39,006	4,777,030	35,561
一〇〇年 2011	41,198	4,989,266	39,655
一〇一年 2012	43,025	5,210,564	46,952
一〇二年 2013	44,143	5,500,893	51,683
一〇三年 2014	47,619	6,237,586	55,317
四 月 Apr.	4,390	574,529	4,056
五 月 May	3,984	502,285	3,845
六 月 June	3,955	526,198	3,848
七 月 July	4,291	570,532	4,256
八 月 Aug.	3,977	517,191	3,996
九 月 Sept.	4,106	510,939	5,097
十 月 Oct.	4,216	584,448	4,665
十一月 Nov.	3,442	478,254	3,709
十二月 Dec.	4,285	641,441	5,299
一〇四年 2015	15,518	2,004,971	19,643
一 月 Jan.	3,660	457,714	7,214
二 月 Feb.	2,814	387,567	4,493
三 月 Mar.	4,587	600,564	4,278
四 月 Apr.	4,457	559,126	3,658
較上月增減(%) VS. with Last Month	-2.83	-6.90	-14.49
較上年同月增減(%) VS. with Last Year	1.53	-2.68	-9.81

TABLE 27. REGISTRATION OF BUILDINGS' OWNERSHIP - BY MONTH(CONT.)

Registration of Ownership Transfer			
Gift	其 他 Others		
面 積 (平方公尺) Area (m ²)	棟 數 Buildings	面 積 (平方公尺) Area (m ²)	
3,309,494	16,597	3,574,233	
3,678,186	18,285	4,342,797	
3,646,743	23,760	3,696,991	
3,720,376	27,040	4,877,085	
4,118,483	26,538	9,408,337	
4,433,036	40,760	25,982,323	
5,160,797	26,510	5,845,690	
5,860,261	27,817	6,036,496	
6,086,637	28,455	7,206,879	
465,534	1,957	364,680	
425,211	2,312	529,940	
408,008	2,447	921,949	
443,386	2,914	1,490,422	
417,957	1,935	388,855	
544,309	2,494	524,948	
498,928	3,111	565,657	
390,986	2,091	415,509	
569,495	3,095	556,293	
2,240,833	11,571	6,324,924	
850,421	3,913	4,455,309	
513,857	1,930	649,271	
483,563	3,598	677,053	
392,991	2,130	543,291	
-18.73	-40.80	-19.76	
-15.58	8.84	48.98	

表28. 辦理建物所有權登記—按區域別分

區 域 別 Locality	所有權第一次登記 Initial Registration		移 轉 合 計 Total	
	棟 數 Buildings	面 積 (平方公尺) Area (m ²)	棟 數 Buildings	面 積 (平方公尺) Area (m ²)
	一〇四年四月 Apr., 2015	8,095	2,526,742	34,011
新 北 市 New Taipei City	1,117	274,403	6,648	668,415
臺 北 市 Taipei City	713	276,484	3,947	350,259
桃 園 市 Taoyuan City	1,753	383,515	3,828	689,846
臺 中 市 Taichung City	939	261,792	4,418	580,811
臺 南 市 Tainan City	622	302,824	2,201	314,220
高 雄 市 Kaohsiung City	634	207,109	3,791	425,721
臺 灣 省 Taiwan Prov.	2,292	814,225	9,133	1,703,651
宜蘭縣 Yilan C.	309	56,466	791	93,379
新竹縣 Hsinchu C.	152	33,468	1,146	143,282
苗栗縣 Miaoli C.	225	50,163	583	87,336
彰化縣 Changhua C.	339	129,312	932	168,325
南投縣 Nantou C.	88	23,854	437	82,748
雲林縣 Yunlin C.	261	74,772	505	79,066
嘉義縣 Chiayi C.	152	33,257	355	50,390
屏東縣 Pingtung C.	372	123,289	829	140,442
臺東縣 Taitung C.	67	15,875	208	29,089
花蓮縣 Hualien C.	72	18,877	519	65,857
澎湖縣 Penghu C.	36	9,655	66	8,214
基隆市 Keelung City	58	12,079	569	45,548
新竹市 Hsinchu City	126	206,896	1,796	664,430
嘉義市 Chiayi City	35	26,261	397	45,546
福 建 省 Fuchien Prov.	25	6,390	45	5,930
金門縣 Kinmen C.	24	5,944	45	5,930
連江縣 Lienchiang C.	1	446	—	—

資料來源：直轄市、縣(市)政府。

TABLE 28. REGISTRATION OF BUILDINGS' OWNERSHIP - BY LOCALITY

登 記 Registration of Ownership Transfer			
買 賣 Transaction		拍 賣 Auction	
棟 數 Buildings	面 積 (平方公尺) Area (m ²)	棟 數 Buildings	面 積 (平方公尺) Area (m ²)
23,377	3,180,348	389	63,095
4,454	401,693	51	3,113
1,983	161,043	24	2,041
3,031	531,789	11	6,770
3,286	403,562	39	3,231
1,529	214,026	38	5,494
2,730	294,986	70	6,169
6,332	1,169,302	155	36,128
611	67,849	6	661
982	108,082	8	783
390	53,087	8	3,229
522	84,265	19	17,347
261	38,694	10	1,408
338	51,056	23	3,379
247	35,709	5	520
460	81,101	33	4,808
117	15,946	3	374
377	47,367	3	133
21	3,748	1	80
339	26,661	17	1,515
1,406	527,547	12	1,386
261	28,190	7	505
32	3,946	1	150
32	3,946	1	150
—	—	—	—

Source : County and City Government.

表28. 辦理建物所有權登記—按區域別分(續)

區域別 Locality	移轉登記		
	繼承 Inheritance		贈與
	棟數 Buildings	面積 (平方公尺) Area (m ²)	棟數 Buildings
一〇四年四月 Apr., 2015	4,457	559,126	3,658
新北市 New Taipei City	911	94,926	715
臺北市 Taipei City	762	72,381	517
桃園市 Taoyuan City	299	41,870	312
臺中市 Taichung City	444	65,370	487
臺南市 Tainan City	334	48,576	241
高雄市 Kaohsiung City	497	62,363	397
臺灣省 Taiwan Prov.	1,201	172,224	987
宜蘭縣 Yilan C.	82	8,939	54
新竹縣 Hsinchu C.	50	10,168	68
苗栗縣 Miaoli C.	89	15,743	86
彰化縣 Changhua C.	173	28,547	138
南投縣 Nantou C.	69	15,973	66
雲林縣 Yunlin C.	69	13,174	62
嘉義縣 Chiayi C.	61	8,915	33
屏東縣 Pingtung C.	108	15,682	122
臺東縣 Taitung C.	39	5,185	38
花蓮縣 Hualien C.	76	10,683	59
澎湖縣 Penghu C.	37	3,681	6
基隆市 Keelung City	98	9,041	86
新竹市 Hsinchu City	198	18,658	106
嘉義市 Chiayi City	52	7,832	63
福建省 Fuchien Prov.	9	1,418	2
金門縣 Kinmen C.	9	1,418	2
連江縣 Lienchiang C.	—	—	—

TABLE 28. REGISTRATION OF BUILDINGS' OWNERSHIP - BY LOCALITY (CONT.)

Registration of Ownership Transfer		
Gift	其他 Others	
面積 (平方公尺) Area (m ²)	棟數 Buildings	面積 (平方公尺) Area (m ²)
392,991	2,130	543,291
59,435	517	109,247
39,259	661	75,536
32,866	175	76,552
56,113	162	52,534
31,361	59	14,763
41,421	97	20,783
132,369	458	193,628
7,642	38	8,288
8,465	38	15,783
12,312	10	2,965
20,944	80	17,221
13,480	31	13,193
9,370	13	2,088
4,320	9	926
20,260	106	18,591
4,325	11	3,258
6,872	4	802
676	1	29
5,901	29	2,430
11,419	74	105,419
6,384	14	2,634
168	1	248
168	1	248
—	—	—

表29. 辦理建物他項權利登記—按月別分

年 (月) 別 Year (Month)	總 計 Grand Total		抵 合 計 Total			
	棟 數 Buildings	面 積 (平方公尺) Area (m ²)	棟 數 Buildings	面 積 (平方公尺) Area (m ²)	設 定 Creation	
					棟 數 Buildings	面 積 (平方公尺) Area (m ²)
九十五年 2006	1,332,568	195,900,236	1,332,372	195,874,626	675,749	91,147,703
九十六年 2007	1,163,416	171,650,562	1,163,123	171,615,986	593,865	83,664,146
九十七年 2008	1,093,210	162,968,405	1,093,003	162,926,576	539,376	77,194,116
九十八年 2009	1,094,253	165,257,147	1,094,016	165,221,226	523,338	74,927,233
九十九年 2010	1,104,735	172,095,136	1,104,473	172,031,223	523,119	75,741,135
一〇〇年 2011	1,021,432	163,696,093	1,021,205	163,650,847	494,910	72,103,215
一〇一年 2012	1,041,267	200,244,340	1,041,132	200,226,266	494,603	114,514,970
一〇二年 2013	1,126,658	165,834,927	1,126,622	165,831,436	554,774	77,016,186
一〇三年 2014	1,120,365	173,388,039	1,120,361	173,387,816	538,952	76,860,981
四 月 Apr.	94,229	13,174,078	94,229	13,174,078	47,223	6,461,268
五 月 May	97,273	14,179,922	97,273	14,179,922	49,398	6,620,793
六 月 June	92,842	14,388,928	92,842	14,388,928	47,127	6,809,925
七 月 July	100,923	15,664,042	100,923	15,664,042	46,804	6,894,120
八 月 Aug.	91,524	14,247,991	91,524	14,247,991	42,510	6,312,367
九 月 Sept.	100,001	15,717,224	100,001	15,717,224	43,252	6,570,066
十 月 Oct.	97,171	15,789,892	97,171	15,789,892	44,837	6,362,984
十一月 Nov.	89,740	13,047,157	89,738	13,047,132	42,000	5,652,966
十二月 Dec.	104,826	18,246,186	104,826	18,246,186	49,937	7,419,990
一〇四年 2015	337,102	106,834,941	337,101	106,834,821	155,167	27,601,788
一 月 Jan.	90,595	16,889,686	90,595	16,889,686	42,810	7,709,219
二 月 Feb.	64,815	13,225,357	64,814	13,225,237	29,860	7,393,661
三 月 Mar.	89,701	14,214,774	89,701	14,214,774	40,712	5,956,490
四 月 Apr.	91,991	62,505,124	91,991	62,505,124	41,785	6,542,418
較上月增減(%) VS. with Last Month	2.55	339.72	2.55	339.72	2.64	9.84
較上年同月增減(%) VS. with Last Year	-2.38	374.46	-2.38	374.46	-11.52	1.26

資料來源：直轄市、縣(市)政府。

TABLE 29. REGISTRATION OF OTHER RIGHTS IN BUILDINGS
- BY MONTH

移 轉 Transfer		押 權 Mortgage Rights				其 他 權 利 Others	
		變 更 Change		塗 銷 Cancellation			
棟 數 Buildings	面 積 (平方公尺) Area (m ²)	棟 數 Buildings	面 積 (平方公尺) Area (m ²)	棟 數 Buildings	面 積 (平方公尺) Area (m ²)	棟 數 Buildings	面 積 (平方公尺) Area (m ²)
68,400	13,711,893	50,034	12,914,307	538,189	78,100,722	196	25,610
32,013	5,840,732	50,187	11,949,873	487,058	70,161,235	293	34,576
42,183	5,567,108	59,681	12,969,425	451,763	67,195,926	207	41,829
43,835	5,121,812	72,590	17,711,473	454,253	67,460,708	237	35,921
40,379	5,151,441	66,211	18,388,416	474,764	72,750,230	262	63,913
10,501	2,484,304	65,874	20,859,441	449,920	68,203,887	227	45,246
26,811	3,258,012	81,636	20,855,033	438,082	61,598,251	135	18,074
18,751	2,655,039	74,974	21,017,236	478,123	65,142,975	36	3,491
9,458	1,734,006	127,611	31,445,226	444,340	63,347,603	4	223
125	46,667	7,246	1,709,084	39,635	4,957,059	—	—
105	65,993	7,310	2,142,421	40,460	5,350,716	—	—
243	33,665	8,237	2,225,498	37,235	5,319,840	—	—
134	38,726	13,914	3,026,834	40,071	5,704,362	—	—
2,278	315,951	12,660	2,748,544	34,076	4,871,130	—	—
5,170	566,222	15,242	3,610,335	36,337	4,970,600	—	—
519	235,062	14,775	3,593,525	37,040	5,598,322	—	—
221	44,826	13,987	3,062,166	33,530	4,287,173	2	25
170	65,958	15,499	3,770,589	39,220	6,989,648	—	—
638	111,741	56,367	12,578,441	124,929	66,542,851	1	120
93	36,710	13,958	3,864,226	33,734	5,279,530	—	—
204	18,058	10,794	2,150,102	23,956	3,663,416	1	120
110	29,837	15,605	3,415,540	33,274	4,812,907	—	—
231	27,136	16,010	3,148,572	33,965	52,786,998	—	—
110.00	-9.05	2.60	-7.82	2.08	996.78	—	—
84.80	-41.85	120.95	84.23	-14.31	964.89	—	—

Source : County and City Government.

表30. 辦理建物他項權利登記—按區域別分

區 域 別 Locality	總 計 Grand Total		抵 押 Creation			
	棟 數 Buildings	面 積 (平方公尺) Area (m ²)	合 計 Total		設 定 Creation	
			棟 數 Buildings	面 積 (平方公尺) Area (m ²)	棟 數 Buildings	面 積 (平方公尺) Area (m ²)
一〇四年四月 Apr., 2015	91,991	62,505,124	91,991	62,505,124	41,785	6,542,418
新 北 市 New Taipei City	19,238	2,183,789	19,238	2,183,789	9,347	1,012,939
臺 北 市 Taipei City	10,207	968,147	10,207	968,147	4,796	427,032
桃 園 市 Taoyuan City	9,759	1,656,185	9,759	1,656,185	5,053	768,946
臺 中 市 Taichung City	10,840	1,728,938	10,840	1,728,938	5,491	820,055
臺 南 市 Tainan City	6,585	20,392,882	6,585	20,392,882	2,632	579,143
高 雄 市 Kaohsiung City	15,367	29,928,857	15,367	29,928,857	4,796	851,902
臺 灣 省 Taiwan Prov.	19,897	5,629,261	19,897	5,629,261	9,608	2,071,678
宜蘭縣 Yilan C.	1,503	274,574	1,503	274,574	778	127,985
新竹縣 Hsinchu C.	2,533	419,932	2,533	419,932	1,356	236,235
苗栗縣 Miaoli C.	1,155	1,891,100	1,155	1,891,100	588	380,468
彰化縣 Changhua C.	2,374	635,845	2,374	635,845	1,058	239,332
南投縣 Nantou C.	964	234,153	964	234,153	448	111,395
雲林縣 Yunlin C.	984	272,072	984	272,072	481	124,521
嘉義縣 Chiayi C.	763	173,233	763	173,233	373	74,409
屏東縣 Pingtung C.	1,757	496,073	1,757	496,073	855	224,645
臺東縣 Taitung C.	425	66,454	425	66,454	189	30,971
花蓮縣 Hualien C.	1,110	165,198	1,110	165,198	477	73,093
澎湖縣 Penghu C.	118	22,111	118	22,111	59	12,588
基隆市 Keelung City	1,315	112,514	1,315	112,514	602	58,462
新竹市 Hsinchu City	4,016	725,978	4,016	725,978	1,896	297,049
嘉義市 Chiayi City	880	140,024	880	140,024	448	80,524
福 建 省 Fuchien Prov.	98	17,065	98	17,065	62	10,722
金門縣 Kinmen C.	98	17,065	98	17,065	62	10,722
連江縣 Lienchiang C.	—	—	—	—	—	—

資料來源：直轄市、縣(市)政府。

TABLE 30. REGISTRATION OF OTHER RIGHTS IN BUILDINGS
- BY LOCALITY

移 轉 Transfer		押 權 Mortgage Rights				其 他 權 利 Others	
棟 數 Buildings	面 積 (平方公尺) Area (m ²)	變 更 Change		塗 銷 Cancellation		棟 數 Buildings	面 積 (平方公尺) Area (m ²)
		棟 數 Buildings	面 積 (平方公尺) Area (m ²)	棟 數 Buildings	面 積 (平方公尺) Area (m ²)		
231	27,136	16,010	3,148,572	33,965	52,786,998	—	—
18	1,958	2,209	302,453	7,664	866,439	—	—
8	466	1,349	171,492	4,054	369,157	—	—
15	4,288	1,010	279,840	3,681	603,111	—	—
151	11,175	1,105	290,881	4,093	606,827	—	—
6	569	1,605	346,370	2,342	19,466,800	—	—
8	1,039	6,580	969,560	3,983	28,106,356	—	—
25	7,642	2,146	787,217	8,118	2,762,723	—	—
7	3,495	142	25,356	576	117,737	—	—
3	736	319	67,041	855	115,920	—	—
4	54	57	13,471	506	1,497,107	—	—
5	2,386	419	176,901	892	217,227	—	—
1	269	117	36,076	398	86,413	—	—
—	—	82	62,887	421	84,665	—	—
—	—	61	31,163	329	67,661	—	—
1	98	209	111,886	692	159,444	—	—
1	156	47	7,950	188	27,377	—	—
—	—	119	22,576	514	69,529	—	—
—	—	14	2,943	45	6,579	—	—
2	263	72	11,355	639	42,435	—	—
—	—	430	203,222	1,690	225,707	—	—
1	185	58	14,393	373	44,922	—	—
—	—	6	758	30	5,585	—	—
—	—	6	758	30	5,585	—	—
—	—	—	—	—	—	—	—

Source : County and City Government.

表31. 測量案件統計

年 (月) 別 Year (Month)	合 計 Total			土地複丈 Land Revision Survey		
	件數 Cases	筆(棟)數 Plots / Buildings	面積 (平方公尺) Area (m ²)	件數 Cases	筆數 Plots	面積 (平方公尺) Area (m ²)
九十五年 2006	505,498	882,935	1,498,065,217	266,878	609,768	1,013,489,842
九十六年 2007	522,896	908,657	1,737,272,003	271,041	617,823	1,204,631,832
九十七年 2008	466,611	820,347	1,325,596,039	242,172	546,296	1,013,706,005
九十八年 2009	412,105	759,545	1,347,653,201	241,083	556,902	977,763,493
九十九年 2010	437,385	866,273	1,444,846,002	276,143	653,187	1,214,434,043
一〇〇年 2011	440,751	816,957	1,550,348,812	279,268	617,364	1,219,661,354
一〇一年 2012	466,899	833,449	1,372,226,803	286,072	588,617	1,128,215,666
一〇二年 2013	478,233	813,474	1,522,949,412	304,404	589,778	1,258,405,277
一〇三年 2014	466,296	822,330	1,658,692,073	292,401	580,304	1,287,099,905
四 月 Apr.	40,114	69,092	136,822,761	26,546	52,234	119,984,004
五 月 May	39,070	71,076	111,130,282	25,313	49,100	93,533,882
六 月 June	38,386	62,792	127,760,744	23,817	46,241	99,134,711
七 月 July	40,623	70,857	180,472,211	26,185	53,819	163,253,756
八 月 Aug.	36,985	63,391	158,729,003	22,527	45,347	97,899,578
九 月 Sept.	39,230	66,438	142,876,822	24,041	48,212	111,159,097
十 月 Oct.	44,973	78,619	181,572,729	25,130	52,915	103,505,919
十一月 Nov.	39,859	76,483	154,413,573	24,797	49,332	109,370,278
十二月 Dec.	41,193	82,622	126,963,677	25,429	52,122	115,233,732
一〇四年 2015	144,902	247,218	560,609,494	89,246	176,191	398,026,987
一 月 Jan.	41,795	69,573	196,486,311	24,238	46,140	111,078,936
二 月 Feb.	24,496	41,424	76,258,156	14,953	29,500	64,926,424
三 月 Mar.	39,308	70,047	137,877,783	25,896	53,282	117,137,005
四 月 Apr.	39,303	66,174	149,987,244	24,159	47,269	104,884,623
較上月增減(%) VS. with Last Month	-0.01	-5.53	8.78	-6.71	-11.29	-10.46
較上年同月增減(%) VS. with Last Year	-2.02	-4.22	9.62	-8.99	-9.51	-12.58

資料來源：直轄市、縣(市)政府。

說明：1. 土地複丈包括分割、合併、鑲界、法院囑託及其他。
2. 建物測量包括一般案件、建物門牌基地號勘丈、建物滅失及法院囑託。
3. 核發謄本數包括地籍圖及建物測量成果圖。

TABLE 31. LAND SURVEY CASES

建物測量 Building Survey			地目變更 Changes in Land Category			核發謄本 Maps Issued		
件數 Cases	棟數 Buildings	面積 (平方公尺) Area (m ²)	件數 Cases	筆數 Plots	面積 (平方公尺) Area (m ²)	件數 Cases	筆(棟)數 Plots / Buildings	張數 Sheets
235,373	263,898	482,441,405	3,247	9,269	2,133,970	3,152,437	7,460,514	5,752,847
248,477	282,032	530,300,047	3,378	8,802	2,340,124	2,556,650	6,052,952	4,804,654
222,072	268,965	310,687,539	2,367	5,086	1,202,495	2,077,326	4,986,365	3,752,508
169,701	199,848	368,973,019	1,321	2,795	916,689	1,889,195	6,041,719	3,463,282
158,250	207,628	228,545,612	2,992	5,458	1,866,348	2,020,952	8,623,537	3,363,987
159,293	194,583	329,639,371	2,190	5,010	1,048,088	2,001,022	8,034,107	3,222,323
178,788	239,990	242,661,358	2,039	4,842	1,349,779	1,859,658	8,520,150	2,913,475
172,242	219,379	263,546,512	1,587	4,317	997,624	2,016,907	7,151,975	2,989,784
171,359	237,378	369,575,154	2,536	4,648	2,017,013	1,827,901	8,878,420	2,714,743
13,439	16,548	16,783,239	129	310	55,518	165,250	3,684,940	245,535
13,414	21,430	17,152,999	343	546	443,400	165,592	430,125	249,229
14,399	16,268	28,204,089	170	283	421,944	151,955	404,882	231,485
14,193	16,659	17,133,950	245	379	84,505	163,310	385,288	240,847
14,329	17,677	60,758,089	129	367	71,336	146,436	497,263	221,659
15,030	17,860	31,625,978	159	366	91,747	143,482	447,862	211,323
19,359	25,138	77,835,217	484	566	231,592	153,696	372,831	222,829
14,841	26,731	44,976,774	221	420	66,521	133,854	353,237	197,024
15,486	29,930	11,629,967	278	570	99,978	155,999	362,659	234,125
55,069	69,269	162,248,140	587	1,758	334,367	540,251	1,605,859	808,228
17,369	23,015	85,328,581	188	418	78,794	146,183	541,069	220,433
9,469	11,488	11,296,736	74	436	34,997	81,599	215,784	123,087
13,274	16,491	20,583,605	138	274	157,173	161,062	440,333	242,357
14,957	18,275	45,039,218	187	630	63,403	151,407	408,673	222,351
12.68	10.82	118.81	35.51	129.93	-59.66	-5.99	-7.19	-8.25
11.30	10.44	168.36	44.96	103.23	14.20	-8.38	-88.91	-9.44

Source : County and City Government.

Note : 1. Land Revision Survey contains Land Subdivision, Combination, Clear boundary, court entrustment and others.
2. Constructional Improvement Survey contains general cases, house/land number survey, building reduction and court entrustment.
3. Maps issued contains Cadastral Maps and Constructional Survey Maps.

表32. 都市地價指數—1. 總指數
TABLE 32. INDICES OF URBAN LAND PRICE - 1. GENERAL INDEX

基期：102年3月31日=100

Base Period : 2013/3/31=100

區域別	100年 3月31日	100年 9月30日	101年 3月31日	101年 9月30日	102年 3月31日	102年 9月30日	103年 3月31日	103年 9月30日
Locality	2011/ 3/31	2010/ 9/30	2012/ 3/31	2012/ 9/30	2013/ 3/31	2013/ 9/30	2014/ 3/31	2014/ 9/30
全國 Nation-wide	88.43	90.86	93.38	96.32	100.00	105.76	110.35	115.04
新北市 New Taipei City	80.47	84.94	89.72	95.11	100.00	108.55	116.72	124.54
臺北市 Taipei City	88.48	91.08	93.73	96.36	100.00	104.59	108.84	113.46
臺中市 Taichung City	88.48	90.77	92.81	95.56	100.00	109.74	112.18	115.09
臺南市 Tainan City	91.27	92.57	94.72	96.50	100.00	104.36	107.85	111.19
高雄市 Kaohsiung City	91.09	92.38	93.45	96.29	100.00	105.51	111.71	118.84
臺灣省 Taiwan Prov.	92.04	93.62	95.30	97.40	100.00	104.06	107.60	110.59
宜蘭縣 Yilan C.	94.38	95.54	96.83	98.63	100.00	102.89	106.94	113.79
桃園縣 Taoyuan C.	89.00	90.65	92.30	94.53	100.00	107.35	113.77	118.73
新竹縣 Hsinchu C.	87.42	92.97	97.76	104.20	100.00	106.23	107.53	108.57
苗栗縣 Miaoli C.	92.16	92.81	94.37	95.50	100.00	101.49	104.80	105.56
彰化縣 Changhua C.	93.35	95.12	96.86	98.68	100.00	101.93	103.68	105.60
南投縣 Nantou C.	94.26	95.06	96.28	97.25	100.00	103.44	106.77	109.59
雲林縣 Yunlin C.	100.14	99.90	100.10	99.98	100.00	100.88	101.27	101.91
嘉義縣 Chiayi C.	97.95	98.75	99.13	99.70	100.00	101.20	102.21	103.16
屏東縣 Pingtung C.	93.99	94.40	95.05	95.88	100.00	101.99	104.34	106.49
臺東縣 Taitung C.	95.31	95.87	96.67	97.85	100.00	102.17	106.42	110.69
花蓮縣 Hualien C.	91.14	93.50	95.35	98.13	100.00	102.34	104.95	108.27
澎湖縣 Penghu C.	81.61	85.66	88.33	96.05	100.00	102.16	107.46	112.39
基隆市 Keelung City	94.07	95.20	96.39	97.68	100.00	102.60	105.77	108.76
新竹市 Hsinchu City	92.56	93.10	94.31	95.94	100.00	101.06	103.63	104.87
嘉義市 Chiayi City	97.41	97.69	98.50	98.94	100.00	103.09	106.22	109.25
福建省 Fuchien Prov.	—	—	—	—	—	—	—	—
金門縣 Kinmen C.	79.17	84.87	89.73	94.95	100.00	104.78	114.67	125.65
連江縣 Lienchiang C.	95.91	97.08	99.36	100.17	100.00	101.72	115.59	121.44

表32. 都市地價指數—2. 使用分區指數
TABLE 32. INDICES OF URBAN LAND PRICE - 2. USING DISTRICT INDEX

計算期：103年9月30日
基期：102年3月31日

Count Period : 2014/9/30
Base Period : 2013/3/31

區域別	總指數	住宅區	商業區	工業區
Locality	General Index	Residential Index	Commercial Index	Industrial Index
全國 Nation-wide	115.04	115.39	113.91	115.08
新北市 New Taipei City	124.54	125.31	125.96	118.46
臺北市 Taipei City	113.46	113.16	114.30	112.08
臺中市 Taichung City	115.09	115.98	110.30	117.74
臺南市 Tainan City	111.19	110.56	108.60	117.51
高雄市 Kaohsiung City	118.84	120.67	116.26	111.57
臺灣省 Taiwan Prov.	110.59	110.99	106.85	113.62
宜蘭縣 Yilan C.	113.79	112.75	118.11	111.71
桃園縣 Taoyuan C.	118.73	118.96	111.72	122.72
新竹縣 Hsinchu C.	108.57	110.71	101.91	99.92
苗栗縣 Miaoli C.	105.56	106.04	104.13	104.73
彰化縣 Changhua C.	105.60	105.78	105.31	104.78
南投縣 Nantou C.	109.59	110.13	106.04	112.34
雲林縣 Yunlin C.	101.91	102.56	99.77	102.43
嘉義縣 Chiayi C.	103.16	103.62	99.65	104.98
屏東縣 Pingtung C.	106.49	106.76	104.37	107.27
臺東縣 Taitung C.	110.69	110.66	108.78	116.46
花蓮縣 Hualien C.	108.27	108.80	107.23	104.07
澎湖縣 Penghu C.	112.39	113.53	111.79	103.50
基隆市 Keelung City	108.76	110.42	106.79	106.54
新竹市 Hsinchu City	104.87	105.14	103.93	104.43
嘉義市 Chiayi City	109.25	109.41	107.69	112.69
福建省 Fuchien Prov.	—	—	—	—
金門縣 Kinmen C.	125.65	125.37	121.63	138.62
連江縣 Lienchiang C.	121.44	124.05	114.62	—

資料來源：本土地政司。

Source : Dept. of Land Adm. of MOI.

表33. 警察機關受(處)理刑事案件

年(月)別 Year (Month)	發生件數(包括補報數)(件) Offenses Known to the Police (Cases)				破獲件數(包括 Offenses Cleared	
	合計 Total	竊盜 Larceny	暴力 犯罪 Violent Crime	其他 刑案 Others	合計 Total	竊盜 Larceny
九十五年 2006	512,788	281,561	12,226	219,001	342,329	164,557
九十六年 2007	491,815	241,091	9,534	241,190	367,001	150,108
九十七年 2008	453,439	209,351	8,117	235,971	350,497	133,823
九十八年 2009	386,075	155,151	6,764	224,160	311,648	102,224
九十九年 2010	371,934	142,774	5,312	223,848	296,500	92,076
一〇〇年 2011	347,674	116,831	4,190	226,653	276,371	77,627
一〇一年 2012	317,356	100,264	3,461	213,631	266,512	70,369
一〇二年 2013	298,967	82,496	2,525	213,946	258,802	60,436
一〇三年 2014	306,300	76,330	2,289	227,681	263,515	59,223
四月 Apr.	26,166	6,309	205	19,652	20,423	4,327
五月 May	24,876	6,381	174	18,321	20,139	4,710
六月 June	24,768	5,979	212	18,577	19,782	4,194
七月 July	26,035	5,954	209	19,872	22,482	4,457
八月 Aug.	24,773	5,786	202	18,785	22,074	4,557
九月 Sept.	24,485	5,711	200	18,574	22,240	4,434
十月 Oct.	24,203	5,811	168	18,224	21,496	4,356
十一月 Nov.	23,014	5,351	158	17,505	19,617	3,510
十二月 Dec.	23,359	5,606	171	17,582	18,938	2,754
一〇四年 2015	101,983	25,228	599	76,156	96,147	23,479
一月 Jan.	22,889	4,656	164	18,069	18,779	1,760
二月 Feb.	30,097	10,050	112	19,935	32,745	13,453
三月 Mar.	24,848	5,550	153	19,145	22,646	4,239
四月 Apr.	24,149	4,972	170	19,007	21,977	4,027
較上月增減(%) VS. with Last Month	-2.81	-10.41	11.11	-0.72	-2.95	-5.00
較上年同月增減(%) VS. with Last Year	-7.71	-21.19	-17.07	-3.28	7.61	-6.93

資料來源：本部警政署。
說明：竊盜包括重大、普通、汽車、機車竊盜。

TABLE 33. OFFENSES HANDLED BY POLICE ORGANIZATIONS

破積案)(件) (Cases)		嫌疑犯人數(人) Offenders (Persons)				刑案 發生率 (件/十萬人) Crime Rate (Cases/ 100,000P.)	犯 罪 人口率 (人/十萬人) Offender Rate (Persons/ 100,000P.)	破獲率 (%) Clearance Rate
暴力 犯罪 Violent Crime	其他 刑案 Others	合計 Total	竊盜 Larceny	暴力 犯罪 Violent Crime	其他 刑案 Others			
7,902	169,870	229,193	39,927	7,978	181,288	2,246.76	1,004.20	66.76
7,154	209,739	265,860	42,053	7,529	216,278	2,146.03	1,160.08	74.62
6,493	210,181	271,186	42,364	6,843	221,979	1,971.67	1,179.19	77.30
5,726	203,698	261,973	35,585	6,139	220,249	1,672.88	1,135.14	80.72
4,684	199,740	269,340	37,554	5,365	226,421	1,607.25	1,163.91	79.72
3,943	194,801	260,356	36,278	4,929	219,149	1,499.01	1,122.54	79.49
3,355	192,788	262,058	37,059	4,527	220,472	1,363.78	1,126.14	83.98
2,456	195,910	255,310	33,468	3,052	218,790	1,280.66	1,093.65	86.57
2,234	202,058	261,603	34,574	2,825	224,204	1,308.77	1,117.79	86.03
187	15,909	19,693	2,333	246	17,114	111.91	84.23	78.05
192	15,237	18,789	2,419	246	16,124	106.38	80.35	80.96
181	15,407	18,255	2,267	199	15,789	105.89	78.05	79.87
225	17,800	21,405	2,372	261	18,772	111.28	91.49	86.35
199	17,318	21,534	2,423	244	18,867	105.86	92.02	89.11
207	17,599	21,593	2,459	271	18,863	104.60	92.25	90.83
161	16,979	21,018	2,484	249	18,285	103.37	89.77	88.82
139	15,968	20,744	2,034	167	18,543	98.26	88.57	85.24
159	16,025	21,395	1,616	174	19,605	99.70	91.32	81.07
650	72,018	93,566	14,788	819	77,959	435.02	399.12	94.28
164	16,855	18,772	929	222	17,621	97.66	80.10	82.04
165	19,127	32,429	9,347	196	22,886	128.38	138.33	108.80
150	18,257	21,222	2,299	208	18,715	105.97	90.51	91.14
171	17,779	21,143	2,213	193	18,737	102.98	90.16	91.01
14.00	-2.62	-0.37	-3.74	-7.21	0.12	-3.00	-0.35	-0.13
-8.56	11.75	7.36	-5.14	-21.54	9.48	-8.93	5.93	12.95

Source : National Police Agency, MOI.
Note : Theft includes Larceny, Serious, Motor Vehicle and Motorcycle Theft.

表34. 警察機關受(處)理暴力犯罪

TABLE 34. VIOLENT CRIME HANDLED BY POLICE ORGANIZATIONS

年 (月) 別 Year (Month)	發生件數(包括補報數) (件) Offenses Known to the Police (Cases)						破獲件數 Offenses	
	合計 Total	重大恐 嚇取財 /Extortion	擄人 勒贖 Kidnap- ping for Ransom	強盜 搶奪 Robbery & Forceful Taking	重傷害及 故意殺人 Mayhem & Murder	強制 性交 Rape	合計 Total	重大恐 嚇取財 /Extortion
九十五年 2006	12,226	24	64	8,911	967	2,260	7,902	12
九十六年 2007	9,534	24	38	6,059	926	2,487	7,154	28
九十七年 2008	8,117	10	29	4,925	834	2,319	6,493	7
九十八年 2009	6,764	5	18	3,799	869	2,073	5,726	4
九十九年 2010	5,312	9	19	2,557	768	1,959	4,684	8
一〇〇年 2011	4,190	5	10	1,661	714	1,800	3,943	6
一〇一年 2012	3,461	1	11	1,275	659	1,515	3,355	1
一〇二年 2013	2,525	—	8	1,001	497	1,019	2,456	—
一〇三年 2014	2,289	—	5	835	499	950	2,234	—
四月 Apr.	205	—	1	71	44	89	187	—
五月 May	174	—	—	56	43	75	192	—
六月 June	212	—	—	65	52	95	181	—
七月 July	209	—	—	86	43	80	225	—
八月 Aug.	202	—	1	79	51	71	199	—
九月 Sept.	200	—	1	98	39	62	207	—
十月 Oct.	168	—	1	53	42	72	161	—
十一月 Nov.	158	—	1	49	27	81	139	—
十二月 Dec.	171	—	—	51	33	87	159	—
一〇四年 2015	599	—	3	233	135	228	650	—
一月 Jan.	164	—	1	54	35	74	164	—
二月 Feb.	112	—	1	45	28	38	165	—
三月 Mar.	153	—	1	65	32	55	150	—
四月 Apr.	170	—	—	69	40	61	171	—
較上月增減(%) VS. with Last Month	11.11	—	-100.00	6.15	25.00	10.91	14.00	—
較上年同月增減(%) VS. with Last Year	-17.07	—	-100.00	-2.82	-9.09	-31.46	-8.56	—

(包括破積案) (件) Cleared (Cases)				嫌疑犯人數 (人) Offenders (Persons)					
擄人勒贖 Kidnap- ping for Ransom	強盜搶奪 Robbery & Forceful Taking	重傷害及 故意殺人 Mayhem & Murder	強制 性交 Rape	合計 Total	恐嚇 取財 /Extortion	擄人勒贖 Kidnap- ping for Ransom	強盜搶奪 Robbery & Forceful Taking	重傷害及 故意殺人 Mayhem & Murder	強制 性交 Rape
61	4,791	919	2,119	7,978	22	240	3,731	1,802	2,183
40	3,794	890	2,402	7,529	38	176	3,305	1,605	2,405
29	3,373	819	2,265	6,843	8	97	2,995	1,421	2,322
18	2,856	850	1,998	6,139	11	82	2,486	1,504	2,056
18	2,026	764	1,868	5,365	6	74	1,911	1,452	1,922
11	1,433	707	1,786	4,929	14	58	1,539	1,472	1,846
11	1,207	656	1,480	4,527	1	45	1,346	1,512	1,623
6	947	497	1,006	3,052	—	34	1,104	892	1,022
7	805	497	925	2,825	—	16	884	968	957
2	62	43	80	246	—	3	94	69	80
—	70	44	78	246	—	—	72	98	76
—	64	49	68	199	—	1	69	65	64
—	78	42	105	261	—	—	88	68	105
—	72	53	74	244	—	—	70	92	82
1	103	37	66	271	—	3	97	102	69
2	48	46	65	249	—	3	61	119	66
1	49	28	61	167	—	2	59	41	65
—	42	32	85	174	—	—	37	48	89
3	257	140	250	819	—	19	286	261	253
1	46	35	82	222	—	11	55	74	82
—	75	26	64	196	—	—	82	47	67
1	62	36	51	208	—	1	72	85	50
1	74	43	53	193	—	7	77	55	54
0.00	19.35	19.44	3.92	-7.21	—	600.00	6.94	-35.29	8.00
-50.00	19.35	0.00	-33.75	-21.54	—	133.33	-18.09	-20.29	-32.50

資料來源：本部警政署。

說明：強制性交包括強制性交(單一嫌疑犯)、共同強制性交(嫌疑犯二人以上)及對幼性交。

Source : National Police Agency, MOI.

Note : Rape includes Joint Rape and Child Rape.

表35. 警察機關查獲少年嫌疑犯人數

單位：人

年 (月) 別 Year (Month)	總 計 (12-18歲 未滿) Grand Total	竊 盜 Larceny	暴	
			合 計 Total	重大恐嚇取財 Serious Intimidation /Extortion
九十五年 2006	10,384	4,689	1,155	1
九十六年 2007	10,881	4,285	872	2
九十七年 2008	11,283	3,940	845	1
九十八年 2009	10,762	3,882	829	—
九十九年 2010	11,102	4,086	700	—
一〇〇年 2011	13,103	4,053	752	—
一〇一年 2012	15,078	4,368	863	—
一〇二年 2013	12,038	3,385	474	—
一〇三年 2014	10,969	3,155	399	—
四 月 Apr.	682	171	30	—
五 月 May	791	243	40	—
六 月 June	759	209	16	—
七 月 July	1,208	251	32	—
八 月 Aug.	1,195	268	27	—
九 月 Sept.	786	197	27	—
十 月 Oct.	751	201	32	—
十一月 Nov.	685	181	25	—
十二月 Dec.	635	106	20	—
一〇四年 2015	3,630	1,238	92	—
一 月 Jan.	567	63	21	—
二 月 Feb.	1,509	809	24	—
三 月 Mar.	807	176	25	—
四 月 Apr.	747	190	22	—
較上月增減(%) VS. with Last Month	-7.43	7.95	-12.00	—
較上年同月增減(%) VS. with Last Year	9.53	11.11	-26.67	—

資料來源：本部警政署。
說明：竊盜包括重大、普通、汽車、機車竊盜；強制性交包括強制性交(單一嫌疑犯)、共同強制性交(二人以上嫌疑犯)及對幼性交。

TABLE 35. JUVENILE OFFENDERS HANDLED BY POLICE ORGANIZATIONS

Unit : Persons

力 犯 罪 Violent Crime				其他犯罪 Others	少年嫌疑犯 占總嫌疑犯 比率(%) Juvenile Offenders to the All
擄人勒贖 Kidnapping for Ransom	強盜搶奪 Robbery & Forceful Taking	重傷害及 故意殺人 Mayhem & Murder	強制性交 Rape		
15	449	312	378	4,540	4.53
16	286	226	342	5,724	4.09
1	274	171	398	6,498	4.16
8	255	192	374	6,051	4.11
3	158	177	362	6,316	4.12
1	111	268	372	8,298	5.03
6	165	326	366	9,847	5.75
—	137	120	217	8,179	4.72
1	54	141	203	7,415	4.19
—	6	7	17	481	3.46
—	5	20	15	508	4.21
—	1	2	13	534	4.16
—	3	6	23	925	5.64
—	4	8	15	900	5.55
—	2	14	11	562	3.64
—	3	14	15	518	3.57
1	6	4	14	479	3.30
—	—	4	16	509	2.97
1	18	30	43	2,300	3.88
1	—	9	11	483	3.02
—	5	7	12	676	4.65
—	5	7	13	606	3.80
—	8	7	7	535	3.53
—	60.00	0.00	-46.15	-11.72	-0.27
—	33.33	0.00	-58.82	11.23	0.07

Source : National Police Agency, MOI.
Note : Theft includes Larceny, Serious, Motor Vehicle and Motorcycle Theft; Rape includes Joint Rape and Child Rape.

表36. 警察機關檢肅毒品統計

TABLE 36. OFFENSES OF NARCOTIC DRUGS

年 (月) 別 Year (Month)	違反毒品危害防制條例 Violation of the Narcotics Endangerment Prevention Act		毒品數量 (公斤)				
	發生 件數 Offenses (Cases)	嫌疑犯 人數 Offenders (Persons)	合 計 Total	第一級毒品			
				小 計 Subtotal	海洛因 Heroin	嗎 啡 Morphine	鴉 片 Opium
九十五年 2006	45,405	47,257	2,480.21	247.46	246.46	0.02	0.00
九十六年 2007	52,835	53,681	4,997.38	154.76	153.05	0.02	0.01
九十七年 2008	52,457	52,762	7,003.47	127.85	127.83	0.01	0.00
九十八年 2009	44,913	47,400	4,427.45	91.57	90.73	0.82	0.00
九十九年 2010	48,318	51,078	5,346.79	59.53	58.48	0.01	0.00
一〇〇年 2011	45,999	48,875	4,646.29	41.01	40.94	0.05	0.01
一〇一年 2012	44,001	47,043	2,960.90	159.43	159.05	0.02	0.08
一〇二年 2013	40,130	43,268	4,412.52	286.09	285.64	0.44	0.00
一〇三年 2014	38,369	41,265	6,712.48	123.53	123.38	0.15	0.00
四 月 Apr.	2,893	3,123	401.24	11.05	11.05	0.00	0.00
五 月 May	2,979	3,262	958.80	4.52	4.52	0.00	—
六 月 June	2,955	3,155	406.26	10.56	10.55	0.01	0.00
七 月 July	3,868	4,218	113.06	2.80	2.78	0.02	—
八 月 Aug.	3,630	3,974	268.39	22.89	22.88	0.01	0.00
九 月 Sept.	3,649	3,906	740.34	6.12	6.12	0.00	—
十 月 Oct.	3,276	3,489	367.07	22.27	22.27	0.00	0.00
十一月 Nov.	3,079	3,289	139.33	9.87	9.87	0.00	—
十二月 Dec.	2,479	2,641	1,256.62	5.47	5.39	0.07	—
一〇四年 2015	14,382	15,606	3,133.59	26.96	26.93	0.03	0.00
一 月 Jan.	2,807	3,097	497.44	7.67	7.67	0.00	—
二 月 Feb.	3,557	3,867	813.86	9.30	9.29	0.02	0.00
三 月 Mar.	3,840	4,145	1,182.07	5.88	5.87	0.01	—
四 月 Apr.	4,178	4,497	640.22	4.10	4.10	0.00	0.00
較上月增減(%) VS. with Last Month	8.80	8.49	-45.84	-30.36	-30.25	-96.78	—
較上年同月增減(%) VS. with Last Year	44.42	44.00	59.56	-62.93	-62.92	-88.45	200.00

Ist Class 古柯鹼 及其他 Cocain & Others	Narcotic Drugs (Kilogram)							第三級 (低含量可 待因、FM2 、K他命等) 3rd Class	第四級 4th Class	其 他 (種子等) Others
	第二級毒品 2nd Class					其 他 Others	其 他 Others			
	小 計 Subtotal	罌 粟 Opium Poppy	大 麻 Marijuana	安非他命 Amphetamin	其 他 Others					
0.98	649.72	—	44.37	504.90	100.45	857.26	669.12	56.65		
1.69	261.00	—	29.34	197.46	34.20	1,829.87	828.66	1,923.09		
0.01	2,559.76	—	18.67	2,528.00	13.09	2,187.64	2,128.13	0.09		
0.02	1,744.95	—	304.77	1,311.45	128.72	1,721.93	864.52	4.48		
1.04	894.51	0.00	35.56	837.64	21.31	2,379.32	2,012.29	1.15		
0.01	988.76	—	9.19	926.17	53.40	2,783.62	832.70	0.20		
0.28	505.77	—	50.09	345.56	110.12	1,762.90	532.69	0.11		
—	1,158.52	—	31.47	974.29	152.76	2,028.77	939.05	0.10		
0.00	1,096.15	—	29.85	662.78	403.52	3,266.23	2,226.16	0.40		
—	34.80	—	2.49	18.94	13.37	30.24	325.14	0.00		
—	26.54	—	2.88	21.97	1.68	924.93	2.52	0.31		
—	106.92	—	0.82	104.19	1.90	215.69	73.09	—		
—	51.05	—	0.32	42.95	7.78	58.29	0.85	0.07		
—	94.72	—	0.15	88.16	6.42	134.91	15.87	—		
—	525.80	—	10.99	178.13	336.69	75.67	132.74	—		
—	57.73	—	0.16	50.15	7.42	227.20	59.88	—		
0.00	38.79	—	5.18	26.88	6.74	40.89	49.76	0.02		
0.00	21.70	—	0.38	13.61	7.71	179.08	1,050.38	0.00		
0.00	352.00	—	39.30	248.63	64.07	688.63	2,066.00	—		
—	36.04	—	0.27	17.54	18.23	453.68	0.05	—		
0.00	86.84	—	11.46	61.15	14.23	56.27	661.45	—		
—	61.74	—	15.02	30.60	16.11	41.28	1,073.18	—		
—	167.39	—	12.55	139.34	15.50	137.40	331.33	—		
—	171.13	—	-16.47	355.29	-3.78	232.88	-69.13	—		
—	380.96	—	404.17	635.68	15.92	354.40	1.90	-100.00		

資料來源：本部警政署。

說 明：98年起，第三、四級毒品犯罪方法別新增「持有」。

Source : National Police Agency, MOI.

Note : The criminal methods of the 3rd and 4th class narcotic drugs include "Possession" since 2009.

表37. 警察機關查獲槍砲、彈藥、刀械數量

年 (月) 別 Year (Month)	槍 枝 (枝) Firearms				
	合計 Total	制式槍枝 Standard Guns		土製槍枝 Self-made Guns	其他槍枝 Other Guns
		中共槍枝 PRC-made Guns			
九十五年 2006	2,788	870	1	1,819	99
九十六年 2007	2,295	678	3	1,449	168
九十七年 2008	1,829	609	4	1,183	37
九十八年 2009	1,666	693	—	952	21
九十九年 2010	1,504	525	4	967	12
一〇〇年 2011	1,538	405	1	1,105	28
一〇一年 2012	1,524	441	3	1,057	26
一〇二年 2013	1,507	434	3	1,052	21
一〇三年 2014	1,709	372	3	1,290	47
四月 Apr.	112	31	—	78	3
五月 May	96	20	—	76	—
六月 June	104	17	1	86	1
七月 July	153	30	—	121	2
八月 Aug.	129	30	—	77	22
九月 Sept.	163	38	1	121	4
十月 Oct.	129	28	—	98	3
十一月 Nov.	85	19	—	65	1
十二月 Dec.	54	14	—	39	1
一〇四年 2015	720	165	—	539	16
一月 Jan.	23	8	—	14	1
二月 Feb.	475	93	—	374	8
三月 Mar.	63	11	—	50	2
四月 Apr.	159	53	—	101	5
較上月增減(%) VS. with Last Month	152.38	381.82	—	102.00	150.00
較上年同月增減(%) VS. with Last Year	41.96	70.97	—	29.49	66.67

資料來源：本部警政署。

TABLE 37. ILLEGAL FIREARMS, AMMUNITION AND KNIVES CAPTURED BY POLICE ORGANIZATIONS

年 (月) 別 Year (Month)	彈 類 (類) Ammunition					刀 械 (把) Knives
	合計 Total	子彈 Cartridges & Bullets	手榴彈 Grenades	土製炸彈 Self-made Bombs	其他彈類 Others	
33,498	24,117	11	60	9,310	330	
14,867	9,299	8	42	5,518	252	
42,215	32,088	3	50	10,074	224	
30,822	25,167	5	95	5,555	209	
13,457	5,151	6	62	8,238	211	
16,210	7,895	2	27	8,286	342	
17,390	7,813	4	49	9,524	403	
19,382	8,334	12	34	11,002	465	
1,071	591	—	—	480	29	
1,244	770	3	1	470	22	
1,400	697	1	—	702	15	
1,355	648	—	2	705	19	
1,436	1,073	—	6	357	148	
1,002	415	—	1	586	29	
1,535	459	1	3	1,072	82	
962	253	4	—	705	19	
573	201	—	—	372	21	
9,499	2,795	2	45	6,657	99	
358	51	—	—	307	36	
6,671	2,256	2	19	4,394	15	
535	138	—	15	382	17	
1,935	350	—	11	1,574	31	
261.68	153.62	—	-26.67	312.04	82.35	
80.67	-40.78	—	—	227.92	6.90	

Source : National Police Agency, MOI.

表38. 警察機關處理違反社會秩序維護法案件

年 (月) 別 Year (Month)	總計 Grand Total		妨害安寧秩序 Disturbance of the Peace	
	件數 Cases	人數 Persons	件數 Cases	人數 Persons
九十五年 2006	10,632	14,805	4,899	5,169
九十六年 2007	10,014	14,605	4,416	4,579
九十七年 2008	10,966	14,902	4,545	4,736
九十八年 2009	8,257	11,880	3,467	3,684
九十九年 2010	7,325	11,178	3,552	3,741
一〇〇年 2011	6,382	10,567	3,458	3,678
一〇一年 2012	7,476	12,756	3,798	3,914
一〇二年 2013	7,329	14,057	3,085	3,390
一〇三年 2014	4,607	10,266	1,943	2,067
四月 Apr.	294	720	72	86
五月 May	258	692	34	37
六月 June	281	587	86	96
七月 July	813	1,252	557	560
八月 Aug.	489	752	283	292
九月 Sept.	344	786	121	133
十月 Oct.	275	784	78	92
十一月 Nov.	274	700	84	100
十二月 Dec.	192	709	39	41
一〇四年 2015	1,831	5,130	460	585
一月 Jan.	285	800	52	58
二月 Feb.	633	2,079	198	254
三月 Mar.	610	1,344	140	197
四月 Apr.	303	907	70	76
較上月增減(%) VS. with Last Month	-50.33	-32.51	-50.00	-61.42
較上年同月增減(%) VS. with Last Year	3.06	25.97	-2.78	-11.63

資料來源：本部警政署。

TABLE 38. VIOLATION OF THE LAW FOR MAINTAINING SOCIAL ORDER

妨害善良風俗 Violation of Moral Order		妨害公務 Interference with Legal Activities		妨害他人身體及財產 Interference with Other's Body or Property	
件數 Cases	人數 Persons	件數 Cases	人數 Persons	件數 Cases	人數 Persons
5,630	9,491	26	36	77	109
5,527	9,910	9	13	62	103
6,354	10,065	21	22	46	79
4,720	8,105	23	23	47	68
3,639	7,264	37	39	97	134
2,792	6,657	40	73	92	159
3,532	8,638	30	36	116	168
4,119	10,401	24	28	101	238
2,546	7,966	17	19	86	199
213	619	4	4	5	11
211	638	1	1	9	13
187	465	1	1	7	25
250	674	1	1	5	17
197	442	1	1	8	17
200	619	1	1	10	21
190	673	—	—	7	19
180	583	—	—	10	17
143	633	—	—	10	35
1,312	4,432	9	11	50	102
220	716	1	1	12	25
416	1,789	5	7	14	29
452	1,128	3	3	15	16
224	799	—	—	9	32
-50.44	-29.17	-100.00	-100.00	-40.00	100.00
5.16	29.08	-100.00	-100.00	80.00	190.91

Source : National Police Agency, MOI.

表39. 機動車輛數、道路交通事故原因及損傷

TABLE 39. REGISTERED MOTOR VEHICLES AND ROAD TRAFFIC ACCIDENTS

年 (月) 別 Year (Month)	機動車輛數 (輛)(年、月底) Registered Motor Vehicles			道 路			
	合 計 Total	汽 車 (不含軍車) Automobiles	機 車 Motorcycles	肇 事 總件數 (Total Cases)	肇事率 (件/萬輛) Rate (Cases/ 10,000V.)	A1 Fatal	
						件 數 Cases	死 亡 (人) Deaths
九十五年 2006	20,307,197	6,750,169	13,557,028	160,897	80.11	2,999	3,140
九十六年 2007	20,711,754	6,768,281	13,943,473	163,971	79.95	2,463	2,573
九十七年 2008	21,092,358	6,726,916	14,365,442	170,127	81.39	2,150	2,224
九十八年 2009	21,374,175	6,769,845	14,604,330	184,749	87.01	2,016	2,092
九十九年 2010	21,721,447	6,876,515	14,844,932	219,651	101.94	1,973	2,047
一〇〇年 2011	22,226,684	7,053,082	15,173,602	235,776	107.30	2,037	2,117
一〇一年 2012	22,346,398	7,206,770	15,139,628	249,465	111.94	1,964	2,040
一〇二年 2013	21,562,645	7,367,522	14,195,123	278,388	126.80	1,867	1,928
一〇三年 2014	21,290,313	7,554,319	13,735,994	307,842	143.67	1,770	1,819
四 月 Apr.	21,548,889	7,416,753	14,132,136	24,181	11.23	134	138
五 月 May	21,399,173	7,434,703	13,964,470	24,869	11.58	121	127
六 月 June	21,309,303	7,457,061	13,852,242	25,285	11.84	143	145
七 月 July	21,284,482	7,479,775	13,804,707	26,230	12.32	161	163
八 月 Aug.	21,275,990	7,487,105	13,788,885	25,134	11.81	152	153
九 月 Sept.	21,310,919	7,502,129	13,808,790	25,626	12.03	134	138
十 月 Oct.	21,332,118	7,517,904	13,814,214	27,448	12.87	155	160
十一月 Nov.	21,339,039	7,536,322	13,802,717	26,901	12.61	139	145
十二月 Dec.	21,290,313	7,554,319	13,735,994	29,869	14.01	173	182
一〇四年 2015	21,338,537	7,609,531	13,729,006	94,067	44.13	535	554
一 月 Jan.	21,307,420	7,580,535	13,726,885	26,392	12.39	139	144
二 月 Feb.	21,314,468	7,590,182	13,724,286	20,863	9.79	119	122
三 月 Mar.	21,319,377	7,599,347	13,720,030	23,466	11.01	149	153
四 月 Apr.	21,338,537	7,609,531	13,729,006	23,346	10.95	128	135
較上月增減(%) VS. with Last Month	0.09	0.13	0.07	-0.51	-0.06	-14.09	-11.76
較上年同月增減(%) VS. with Last Year	-0.98	2.60	-2.85	-3.45	-0.28	-4.48	-2.17

交 通 事 故 Cases of Road Traffic Accidents								
類 Cases	A2 類 Injured-only Cases		肇 事 原 因 (件) (A1類) Causes of Traffic Accidents (Cases) (Fatal Cases)					
	受 傷 (人) Injuries	件 數 Cases	受 傷 (人) Injuries	汽(機、慢) 車駕駛人 Drivers	機 件 Machines	行 人 (或乘客) Passer-by	交 通 管 制 (設施) Equipment	其 他 Others
	1,301	157,898	209,875	2,891	7	93	4	4
	1,006	161,508	215,921	2,368	13	79	3	—
	983	167,977	226,440	2,077	16	54	2	1
	893	182,733	246,101	1,928	13	72	—	3
	774	217,678	292,990	1,896	14	63	—	—
	858	233,739	314,343	1,941	11	79	3	3
	862	247,501	333,220	1,866	15	83	—	—
	776	276,521	372,792	1,783	12	69	2	1
	793	306,072	412,436	1,658	17	92	1	2
	83	24,047	32,720	124	2	8	—	—
	53	24,748	32,989	115	1	5	—	—
	54	25,142	33,737	133	4	6	—	—
	63	26,069	35,241	152	2	7	—	—
	80	24,982	33,558	147	1	4	—	—
	45	25,492	34,443	126	—	7	—	1
	66	27,293	37,266	139	—	16	—	—
	48	26,762	36,711	125	2	11	1	—
	82	29,696	39,642	167	—	5	—	1
	197	93,532	124,958	500	3	31	—	1
	59	26,253	34,958	133	1	5	—	—
	47	20,744	27,657	109	—	10	—	—
	52	23,317	31,189	141	1	6	—	1
	39	23,218	31,154	117	1	10	—	—
	-25.00	-0.42	-0.11	-17.02	0.00	66.67	—	-100.00
	-53.01	-3.45	-4.79	-5.65	-50.00	25.00	—	—

資料來源：本部警政署。
說 明：A1類係指造成當場或24小時內死亡之事故；A2類指造成人員受傷或超過24小時死亡之事故。

Source : National Police Agency, MOI.
Note : A1 refers to fatal cases on the moment or within 24 hours; A2 refers to injured cases or fatal cases over 24 hours.

表40. 道路交通事故按車種及道路類別分

單位：件

年 (月) 別 Year (Month)	A1類(當場及24小時內死亡)事故按車種別							
	合計 Total	大貨車 Semi-Truck	小貨車 Small Truck	大客車 Bus	營業小客車 Business Small Passenger Vehicle	自用小客車 Private Small Passenger Vehicle	特種車 Specially Constructed Vehicle	機車 Motor-Cycle
九十五年 2006	2,999	298	295	43	28	861	4	1,213
九十六年 2007	2,463	230	276	48	20	662	5	1,019
九十七年 2008	2,150	199	211	40	15	579	3	949
九十八年 2009	2,016	164	219	37	28	515	4	882
九十九年 2010	1,973	209	191	26	25	489	6	896
一〇〇年 2011	2,037	187	201	22	35	474	5	956
一〇一年 2012	1,964	174	186	29	21	469	3	925
一〇二年 2013	1,867	186	178	29	28	456	4	840
一〇三年 2014	1,770	160	189	29	37	404	4	781
四月 Apr.	134	11	15	2	2	36	—	56
五月 May	121	9	10	3	2	30	—	56
六月 June	143	16	17	1	2	27	—	69
七月 July	161	22	17	4	3	30	1	72
八月 Aug.	152	17	15	2	6	34	—	68
九月 Sept.	134	11	15	1	2	25	1	65
十月 Oct.	155	16	14	5	3	32	—	65
十一月 Nov.	139	10	16	3	6	32	—	59
十二月 Dec.	173	7	22	3	5	39	1	78
一〇四年 2015	535	45	51	4	12	148	—	217
一月 Jan.	139	9	11	—	5	41	—	61
二月 Feb.	119	7	16	1	1	28	—	47
三月 Mar.	149	16	14	2	2	42	—	61
四月 Apr.	128	13	10	1	4	37	—	48
較上月增減(%) VS. with Last Month	-14.09	-18.75	-28.57	-50.00	100.00	-11.90	—	-21.31
較上年同月增減(%) VS. with Last Year	-4.48	18.18	-33.33	-50.00	100.00	2.78	—	-14.29

資料來源：本部警政署。

TABLE 40. ROAD TRAFFIC ACCIDENTS BY TYPES OF VEHICLE AND ROAD

Unit : Cases

By Vehicle		A1類(當場及24小時內死亡)事故按道路類別								By Road	
自行車 Bicycle	其他 Others	合計 Total	國道 National Highway	省道 Provincial Highway	縣鄉道 County Highway & District Road	市區道路 Urban Road	村里道 Road of Villages	專用道 Exclusive Highway	其他 Others		
—	257	2,999	111	612	685	826	655	25	85		
—	203	2,463	100	495	544	702	533	23	66		
—	154	2,150	88	399	537	593	469	10	54		
—	167	2,016	64	393	460	588	450	5	56		
—	131	1,973	67	366	433	592	445	14	56		
44	113	2,037	61	297	312	940	376	7	44		
57	100	1,964	57	257	290	946	359	13	42		
62	84	1,867	65	235	245	911	356	9	46		
53	113	1,770	59	214	224	873	350	11	39		
2	10	134	5	14	15	69	27	—	4		
5	6	121	10	17	19	54	17	1	3		
3	8	143	6	13	11	77	29	4	3		
3	9	161	8	22	17	80	31	1	2		
6	4	152	6	20	21	68	29	1	7		
3	11	134	3	16	17	74	23	—	1		
2	18	155	6	13	22	73	36	2	3		
—	13	139	3	21	21	58	30	1	5		
11	7	173	4	16	24	85	42	—	2		
20	38	535	22	63	81	258	91	2	18		
4	8	139	4	14	23	73	18	1	6		
9	10	119	6	12	20	57	20	—	4		
3	9	149	6	19	16	71	32	1	4		
4	11	128	6	18	22	57	21	—	4		
33.33	22.22	-14.09	0.00	-5.26	37.50	-19.72	-34.38	-100.00	0.00		
100.00	10.00	-4.48	20.00	28.57	46.67	-17.39	-22.22	—	0.00		

Source : National Police Agency, MOI.

表41. 警察機關處理集會遊行發生數

TABLE 41. ASSEMBLY AND PARADE HANDLED BY POLICE ORGANIZATIONS

單位：件

年 (月) 別 Year (Month)	總件數 Total Cases	類別 By Classification			是否申請 By Applications		
		室外 Outdoor		室內集會 Indoor Assembly	申請 Applied		未申請 Not Applied
		集會 Assembly	遊行 Parade		准 Allowed	不准 Not Allowed	
九十五年 2006	4,407	3,239	970	198	3,898	9	500
九十六年 2007	2,997	2,337	568	92	2,613	17	367
九十七年 2008	3,636	2,110	1,427	99	3,194	11	431
九十八年 2009	6,305	4,117	2,088	100	5,579	15	711
九十九年 2010	9,267	7,173	2,094	—	8,568	12	687
一〇〇年 2011	5,298	4,289	1,009	—	4,405	8	885
一〇一年 2012	3,728	2,720	1,008	—	2,645	45	1,038
一〇二年 2013	2,365	2,013	352	—	1,370	22	973
一〇三年 2014	14,751	10,334	4,417	—	12,335	7	2,409
四月 Apr.	275	194	81	—	141	—	134
五月 May	215	179	36	—	88	2	125
六月 June	205	175	30	—	92	—	113
七月 July	220	174	46	—	108	—	112
八月 Aug.	243	201	42	—	161	—	82
九月 Sept.	549	462	87	—	441	—	108
十月 Oct.	2,568	2,190	378	—	2,405	—	163
十一月 Nov.	9,761	6,262	3,499	—	8,528	3	1,230
十二月 Dec.	149	103	46	—	69	—	80
一〇四年 2015	727	535	192	—	416	5	306
一月 Jan.	223	171	52	—	166	—	57
二月 Feb.	135	73	62	—	99	—	36
三月 Mar.	206	160	46	—	92	4	110
四月 Apr.	163	131	32	—	59	1	103
較上月增減(%) VS. with Last Month	-20.87	-18.13	-30.43	—	-35.87	-75.00	-6.36
較上年同月增減(%) VS. with Last Year	-40.73	-32.47	-60.49	—	-58.16	—	-23.13

資料來源：本部警政署。

說明：99年起本表不含無需申請許可之室內集會。

Unit : Cases

活動性質 By Rally					使用警力 (人 次) Times of Policemen (Person-times)
政治性 Political	社會性 Societal	經濟性 Economic	涉外性 For National Interests	其他 Others	
3,557	599	112	4	135	309,047
2,398	451	94	15	39	184,482
2,946	534	98	16	42	289,336
5,540	627	96	10	32	348,921
8,358	669	103	9	128	372,841
4,271	646	150	13	218	282,616
2,756	746	89	9	128	229,481
1,392	765	88	3	117	153,536
13,775	702	105	4	165	646,449
185	69	9	—	12	92,480
95	92	7	1	20	23,316
91	88	13	—	13	15,351
116	74	13	1	16	13,269
170	46	17	2	8	12,467
481	51	7	—	10	22,547
2,480	52	8	—	28	93,052
9,668	50	4	—	39	296,489
108	36	3	—	2	7,237
519	173	12	—	23	42,424
181	36	3	—	3	10,327
103	30	—	—	2	6,620
137	52	7	—	10	17,818
98	55	2	—	8	7,659
-28.47	5.77	-71.43	—	-20.00	-57.02
-47.03	-20.29	-77.78	—	-33.33	-91.72

Source : National Police Agency, MOI.

Note : The figures after 2010 excluded "Indoor Assembly" which needs not to be applied for permission.

表42. 警察機關處理經濟案件

TABLE 42. DISCOVERED ECONOMIC FRAUDS HANDLED BY POLICE ORGANIZATIONS

年(月)別 Year (Month)	總計 Grand Total		違反金融(2) Counterfeit Currency, Unlawful Money Lending, Illegal Debt Collection & Financial Transaction	
	件數 Cases	金額(千元) Amount (\$1,000)	件數 Cases	金額(千元) Amount (\$1,000)
九十五年 2006	9,826	35,149,358	2,248	2,459,254
九十六年 2007	11,446	42,191,256	2,709	1,923,043
九十七年 2008	10,966	25,159,510	2,912	5,147,536
九十八年 2009	11,159	21,983,033	3,342	9,789,993
九十九年 2010	10,321	32,510,487	3,199	19,170,916
一〇〇年 2011	10,621	22,097,529	3,041	5,007,265
一〇一年 2012	10,008	38,569,219	2,733	4,898,154
一〇二年 2013	10,293	29,392,921	2,715	2,036,838
一〇三年 2014	8,310	80,203,522	1,999	7,126,814
四月 Apr.	677	758,996	243	126,121
五月 May	624	845,974	167	415,801
六月 June	1,066	2,272,130	242	185,526
七月 July	522	1,446,856	173	1,046,941
八月 Aug.	474	1,751,927	90	822,910
九月 Sept.	1,163	51,736,650	246	421,077
十月 Oct.	566	3,382,565	144	609,210
十一月 Nov.	550	614,444	200	205,886
十二月 Dec.	928	13,113,435	119	580,231
一〇四年 2015	2,687	12,694,242	581	2,296,786
一月 Jan.	411	3,907,838	88	816,031
二月 Feb.	483	891,753	163	601,472
三月 Mar.	1,129	3,180,500	96	433,728
四月 Apr.	664	4,714,151	234	445,556
較上月增減(%) VS. with Last Month	-41.19	48.22	143.75	2.73
較上年同月增減(%) VS. with Last Year	-1.92	521.10	-3.70	253.28

資料來源：本部警政署。

說明：1. 95年以前「其他經濟案件」金額含「盜採砂(土)石」及「濫(盜)伐林木」。

2. 96年7月起，違反金融增加「地下通匯」。

3. 102年1月起，走私項目新增「農藥」資料。

4. 103年9月因「緝仿專案」，致侵害智慧財產權之件數及金額大幅增加。

違法販賣汽柴油 Illegal Sales of Petroleum & Diesel		走私(3) Smuggling		產製、販賣私劣酒 Unlawful Alcohol Production & Sale	
件數 Cases	金額(千元) Amount (\$1,000)	件數 Cases	金額(千元) Amount (\$1,000)	件數 Cases	金額(千元) Amount (\$1,000)
286	52,057	966	703,194	464	158,699
256	34,791	1,121	734,243	535	126,059
223	66,550	719	1,094,756	225	213,202
130	62,395	703	704,589	380	254,019
84	15,008	528	631,533	346	108,220
79	325,542	437	479,295	265	268,542
46	17,813	597	687,162	291	130,007
26	174,911	455	731,723	320	169,928
11	5,880	292	431,495	202	40,290
3	704	52	41,540	39	13,655
—	—	47	26,854	39	2,215
—	—	25	28,626	8	2,996
1	4,305	5	12,082	1	636
—	—	6	2,654	2	0
1	234	8	31,527	13	1,848
2	175	10	84,712	7	102
1	23	14	14,732	19	6,994
—	—	19	38,020	16	147
7	1,857	135	156,554	109	35,103
2	293	16	14,796	6	1,018
1	194	36	25,635	38	30,059
3	908	27	25,221	18	1,485
1	462	56	90,902	47	2,541
-66.67	-49.14	107.41	260.43	161.11	71.16
-66.67	-34.39	7.69	118.83	20.51	-81.39

Source: National Police Agency, MOI.

Note: 1. The amount figure of "Others" included "Unlawful Collection of Sand (Soil)" and "Unlawful Logging" before 2006.

2. The figures included "Illegal Financial Transaction" since July 2007.

3. Since Jan. 2013, the figures of smuggling include pesticide smuggling cases.

4. The huge increase of the figures of "Infringement of Intellectual Property Rights" is due to "Fake Arresting Project" in Sept., 2014.

表42. 警察機關處理經濟案件 (續)

年(月)別 Year (Month)	侵害智慧財產權 Infringement of Intellectual Property Rights		盜採砂(土)石 Unlawful Collection of Sandstone(Soil)	濫(盜)伐林木 Unlawful Logging
	件數 Cases	金額(千元) Amount (\$1,000)	件數 Cases	件數 Cases
九十五年 2006	5,158	30,609,995	280	145
九十六年 2007	6,271	38,333,542	239	89
九十七年 2008	6,093	18,630,720	281	255
九十八年 2009	5,542	10,466,925	364	408
九十九年 2010	5,161	12,584,748	173	485
一〇〇年 2011	5,630	16,006,222	130	800
一〇一年 2012	5,484	32,836,082	68	673
一〇二年 2013	5,730	26,279,493	87	756
一〇三年 2014	4,910	72,426,965	74	486
四月 Apr.	280	570,694	8	30
五月 May	313	401,104	7	32
六月 June	684	2,054,982	6	54
七月 July	298	369,101	2	18
八月 Aug.	295	786,949	6	47
九月 Sept.	808	51,271,963	6	40
十月 Oct.	355	2,688,364	6	21
十一月 Nov.	271	384,409	2	28
十二月 Dec.	694	12,494,849	12	42
一〇四年 2015	1,638	9,979,284	28	104
一月 Jan.	272	3,075,699	1	14
二月 Feb.	168	234,391	11	46
三月 Mar.	922	2,693,082	11	30
四月 Apr.	276	3,976,112	5	14
較上月增減(%) VS. with Last Month	-70.07	47.64	-54.55	-53.33
較上年同月增減(%) VS. with Last Year	-1.43	596.72	-37.50	-53.33

TABLE 42. DISCOVERED ECONOMIC FRAUDS HANDLED BY POLICE ORGANIZATIONS (CONT.)

濫墾林地、山坡地 Unlawful Use of National Land & Mountain Side	違反公平交易法 Violation of Fair Trade Act		其他經濟案件(1) Others		
	件數 Cases	金額(千元) Amount (\$1,000)	件數 Cases	金額(千元) Amount (\$1,000)	
	275	4	559,502	—	606,657
	218	5	1,039,402	3	177
	229	29	6,746	—	—
	285	2	439	3	704,674
	340	—	—	5	62
	235	4	10,663	—	—
	116	—	—	—	—
	203	—	—	1	29
	322	6	154,484	8	17,594
	20	1	1,282	1	5,000
	19	—	—	—	—
	47	—	—	—	—
	21	2	13,789	1	3
	25	3	139,414	—	—
	40	—	—	1	10,000
	19	—	—	2	3
	14	—	—	1	2,400
	24	—	—	2	189
	79	2	224,576	4	81
	12	—	—	—	—
	19	—	—	1	2
	20	1	25,998	1	79
	28	1	198,578	2	1
	40.00	0.00	663.82	100.00	-99.37
	40.00	0.00	15,393.45	100.00	-99.99

表43. 實際入國(境)人數—按性別、年齡及身分

單位：人次

年(月)別 Year (Month)	總入境 人 數 Total Entry Persons	按性別分 By Sex		按年齡分	
		男 Male	女 Female	0 - 14 歲 Years	15 - 64歲 Years
九十五年 2006	12,148,694	7,014,024	5,134,670	668,002	10,675,857
九十六年 2007	12,639,948	7,208,147	5,431,801	702,602	11,098,858
九十七年 2008	12,297,825	7,001,958	5,295,867	667,148	10,812,279
九十八年 2009	12,513,288	6,975,669	5,537,619	652,612	10,946,191
九十九年 2010	14,980,936	8,169,757	6,811,179	814,136	13,022,571
一〇〇年 2011	15,648,884	8,514,700	7,134,184	818,873	13,689,428
一〇一年 2012	17,491,283	9,275,166	8,216,117	921,693	15,218,854
一〇二年 2013	19,072,276	9,842,931	9,229,345	1,085,878	16,539,929
一〇三年 2014	21,707,379	10,890,247	10,817,132	1,270,039	18,663,204
四 月 Apr.	1,872,573	930,444	942,129	80,248	1,584,939
五 月 May	1,837,986	922,037	915,949	64,891	1,585,238
六 月 June	1,847,406	929,856	917,550	98,822	1,601,298
七 月 July	1,987,674	977,392	1,010,282	237,538	1,636,655
八 月 Aug.	1,902,097	944,862	957,235	212,055	1,592,379
九 月 Sept.	1,817,893	918,552	899,341	58,674	1,618,547
十 月 Oct.	1,848,023	921,764	926,259	63,687	1,611,106
十一月 Nov.	1,809,722	921,938	887,784	61,476	1,576,663
十二月 Dec.	1,846,464	934,915	911,549	96,844	1,613,275
一〇四年 2015	7,423,803	3,680,996	3,742,807	457,663	6,347,610
一 月 Jan.	1,605,783	799,658	806,125	83,769	1,399,580
二 月 Feb.	1,927,363	956,049	971,314	207,794	1,605,175
三 月 Mar.	1,861,525	925,587	935,938	75,873	1,614,203
四 月 Apr.	2,029,132	999,702	1,029,430	90,227	1,728,652
較上月增減(%) VS. with Last Month	9.00	8.01	9.99	18.92	7.09
較上年同月增減(%) VS. with Last Year	8.36	7.44	9.27	12.44	9.07

資料來源：本部移民署。

TABLE 43. ENTRY PERSONS - BY SEX, AGE, IDENTITY

Unit : Person-Times

By Age	按 身 分 分 By Identity				
65歲以上 Years & Over	有戶籍國民 (含金馬地區) R.O.C. Registered Nationals	大陸地區人民 People of the Mainland Area	香港澳門居民 H.K. & Macao Residents	無戶籍國民 Nationals No Register in R.O.C.	外國人 Foreigners
804,835	8,628,867	286,608	354,335	23,255	2,855,629
838,488	8,923,885	292,618	411,889	22,741	2,988,815
818,398	8,452,638	314,914	540,039	27,698	2,962,536
914,485	8,118,284	953,009	634,121	37,792	2,770,082
1,144,229	9,413,659	1,607,569	700,700	23,531	3,235,477
1,140,583	9,561,400	1,755,529	720,722	22,506	3,588,727
1,350,736	10,179,813	2,551,532	906,621	21,682	3,831,635
1,446,469	11,055,996	2,837,470	1,062,417	20,794	4,095,599
1,774,136	11,797,175	3,947,610	1,256,365	19,181	4,687,048
207,386	980,698	373,602	133,811	1,583	382,879
187,857	1,020,251	330,679	106,419	1,549	379,088
147,286	1,041,443	311,738	123,810	1,759	368,656
113,481	1,178,973	340,703	122,834	1,709	343,455
97,663	1,089,581	309,104	137,821	1,582	364,009
140,672	1,008,331	338,604	97,553	1,744	371,661
173,230	1,001,396	344,757	85,525	1,338	415,007
171,583	950,715	329,613	90,241	1,213	437,940
136,345	894,057	342,034	122,132	1,840	486,401
618,530	4,104,746	1,353,286	393,348	6,476	1,565,947
122,434	853,512	318,899	65,723	1,328	366,321
114,394	1,110,180	402,353	87,861	1,522	325,447
171,449	999,933	276,587	104,955	2,032	478,018
210,253	1,141,121	355,447	134,809	1,594	396,161
22.63	14.12	28.51	28.44	-21.56	-17.12
1.38	16.36	-4.86	0.75	0.69	3.47

Source : National Immigration Agency, MOI.

表44. 實際入國(境)人數—按入國(境)地點分

單位：人次

年(月)別 Year (Month)	總計 Grand Total	桃園機場 Taoyuan Airport	高雄機場 Kaohsiung Airport	臺中機場 Taichung Airport	松山機場 Songshan Airport	花蓮機場 Hualien Airport
九十五年 2006	12,148,694	10,112,892	1,651,619	19,440	—	2,342
九十六年 2007	12,639,948	10,401,472	1,634,404	96,252	—	1,595
九十七年 2008	12,297,825	9,868,254	1,426,326	229,645	79,454	2,472
九十八年 2009	12,513,288	9,882,104	1,291,645	178,218	297,752	2,111
九十九年 2010	14,980,936	11,716,854	1,467,664	291,644	542,952	12,179
一〇〇年 2011	15,648,884	11,664,591	1,444,468	365,163	1,171,049	7,361
一〇一年 2012	17,491,283	13,009,056	1,602,582	455,959	1,370,718	16,521
一〇二年 2013	19,072,276	14,235,276	1,718,372	549,927	1,490,386	29,457
一〇三年 2014	21,707,379	16,003,466	2,125,228	696,150	1,649,715	15,604
四月 Apr.	1,872,573	1,355,197	185,830	59,071	141,050	1,874
五月 May	1,837,986	1,324,327	179,621	58,353	137,308	1,495
六月 June	1,847,406	1,345,631	185,195	60,056	139,055	661
七月 July	1,987,674	1,446,758	211,018	65,728	145,494	1,486
八月 Aug.	1,902,097	1,387,719	199,237	63,111	141,751	1,342
九月 Sept.	1,817,893	1,330,665	177,050	58,201	137,014	659
十月 Oct.	1,848,023	1,357,064	173,851	55,811	139,885	1,172
十一月 Nov.	1,809,722	1,351,968	171,502	57,772	141,483	2,076
十二月 Dec.	1,846,464	1,381,498	177,627	62,265	139,812	2,179
一〇四年 2015	7,423,803	5,488,368	751,249	242,478	542,677	7,019
一月 Jan.	1,605,783	1,190,149	155,111	55,703	130,463	2,126
二月 Feb.	1,927,363	1,446,309	199,151	64,102	133,995	1,974
三月 Mar.	1,861,525	1,386,447	187,872	60,369	134,408	1,532
四月 Apr.	2,029,132	1,465,463	209,115	62,304	143,811	1,387
較上月增減 (%) VS. with Last Month	9.00	5.70	11.31	3.21	7.00	-9.46
較上年同月增減 (%) VS. with Last Year	8.36	8.14	12.53	5.47	1.96	-25.99

資料來源：本部移民署。

TABLE 44. ENTRY PERSONS - BY ARRIVING POINT

Unit : Person-Times

馬公機場 Magong Airport	基隆港 Keelung Sea Port	臺中港 Taichung Sea Port	高雄港 Kaohsiung Sea Port	花蓮港 Hualien Sea Port	麥寮港 Mailiao Sea Port	金門 所屬港口 Kinmen	馬祖 所屬港口 Mazu	其他機 場、港口 Others
643	14,260	1,671	13,543	483	22	306,736	23,605	1,438
465	91,078	2,916	16,859	906	192	359,082	27,997	6,730
446	141,343	2,674	24,174	574	755	481,659	37,193	2,856
410	145,161	3,026	18,611	702	1,706	637,316	47,069	7,457
678	178,311	7,477	29,162	634	1,503	688,029	30,529	13,320
—	183,532	14,348	31,234	1,039	1,300	735,320	19,694	9,785
11,710	167,197	65,773	36,728	2,915	1,402	722,058	17,193	11,471
4,489	200,851	60,615	44,171	16,431	1,561	671,237	20,620	28,883
2,438	228,002	29,470	86,150	13,640	1,657	752,101	22,445	81,313
310	30,567	5,498	15,089	2,017	152	66,561	2,351	7,006
440	45,713	3,220	4,386	8,889	112	65,064	1,283	7,775
958	25,752	4,717	10,071	2,009	108	63,785	1,181	8,227
477	30,678	2,684	5,884	33	120	68,312	1,668	7,334
253	22,366	2,326	9,569	27	150	65,291	1,495	7,460
—	27,732	636	12,535	27	115	63,655	1,412	8,192
—	25,694	1,063	13,267	7	174	69,719	2,561	7,755
—	4,898	436	3,383	24	147	67,203	1,945	6,885
—	3,106	713	5,865	28	140	64,231	2,046	6,954
3,194	51,119	6,489	21,451	800	510	272,188	9,415	26,846
—	2,384	624	1,218	29	123	63,542	1,482	2,829
412	1,504	548	4,372	684	101	66,870	1,276	6,065
1,015	7,758	314	6,966	48	140	63,384	2,084	9,188
1,767	39,473	5,003	8,895	39	146	78,392	4,573	8,764
74.09	408.80	1,493.31	27.69	-18.75	4.29	23.68	119.43	-4.61
470.00	29.14	-9.00	-41.05	-98.07	-3.95	17.77	94.51	25.09

Source : National Immigration Agency, MOI.

表45. 實際出國(境)人數—按性別、年齡及身分

單位：人次

年(月)別 Year (Month)	總出境 人 數 Total Exit Persons	按性別分 By Sex		按年齡分	
		男 Male	女 Female	0 - 14 歲 Years	15 - 64歲 Years
九十五年 2006	12,160,919	7,026,641	5,134,278	673,325	10,681,952
九十六年 2007	12,641,682	7,214,441	5,427,241	705,751	11,097,316
九十七年 2008	12,293,887	7,003,554	5,290,333	667,581	10,810,896
九十八年 2009	12,500,538	6,974,680	5,525,858	651,718	10,936,897
九十九年 2010	14,909,299	8,148,983	6,760,316	809,060	12,962,510
一〇〇年 2011	15,567,386	8,476,094	7,091,292	816,181	13,617,029
一〇一年 2012	17,463,534	9,246,338	8,217,196	923,436	15,188,223
一〇二年 2013	18,960,224	9,792,897	9,167,327	1,080,170	16,438,374
一〇三年 2014	21,614,937	10,836,232	10,778,705	1,271,220	18,572,329
四 月 Apr.	1,859,676	922,331	937,345	79,442	1,565,320
五 月 May	1,851,902	923,617	928,285	67,415	1,590,452
六 月 June	1,916,253	962,834	953,419	110,456	1,648,412
七 月 July	1,962,314	965,991	996,323	229,682	1,620,618
八 月 Aug.	1,927,006	954,535	972,471	210,236	1,616,747
九 月 Sept.	1,662,754	842,111	820,643	48,727	1,480,892
十 月 Oct.	1,892,878	952,119	940,759	71,100	1,656,248
十一月 Nov.	1,744,524	882,717	861,807	55,671	1,527,053
十二月 Dec.	1,807,666	911,096	896,570	93,151	1,573,526
一〇四年 2015	7,473,855	3,713,090	3,760,765	464,569	6,386,432
一 月 Jan.	1,753,330	883,442	869,888	101,758	1,526,208
二 月 Feb.	1,818,420	884,547	933,873	194,355	1,512,987
三 月 Mar.	1,918,304	967,942	950,362	78,212	1,665,303
四 月 Apr.	1,983,801	977,159	1,006,642	90,244	1,681,934
較上月增減(%) VS. with Last Month	3.41	0.95	5.92	15.38	1.00
較上年同月增減(%) VS. with Last Year	6.67	5.94	7.39	13.60	7.45

資料來源：本部移民署。

TABLE 45. EXIT PERSONS - BY SEX, AGE, IDENTITY

Unit : Person-Times

By Age	按 身 分 分 By Identity					
	有戶籍國民 (含金馬地區) R.O.C. Registered Nationals	大陸地區人民 People of the Mainland Area	香港澳門居民 H.K. & Macao Residents	無戶籍國民 Nationals No Register in R.O.C.	外國人 Foreigners	
65歲以上 Years & Over	805,642	8,671,375	279,908	354,258	20,232	2,835,146
	838,615	8,963,711	285,382	410,762	20,055	2,961,772
	815,410	8,465,172	306,426	537,032	24,847	2,960,410
	911,923	8,142,946	929,725	627,441	33,914	2,766,512
	1,137,729	9,415,074	1,592,036	699,496	18,732	3,183,961
	1,134,176	9,583,873	1,730,898	716,158	18,975	3,517,482
	1,351,875	10,239,760	2,538,096	904,779	17,435	3,763,464
	1,441,680	11,052,908	2,829,363	1,050,747	17,099	4,010,107
	1,771,388	11,844,635	3,913,581	1,248,236	16,535	4,591,950
	214,914	985,216	372,851	130,670	1,230	369,709
	194,035	1,047,248	336,168	98,539	1,214	368,733
	157,385	1,090,022	328,923	126,676	1,435	369,197
	112,014	1,163,193	335,569	124,058	1,479	338,015
	100,023	1,063,126	341,563	148,020	1,787	372,510
	133,135	965,466	270,148	84,930	1,243	340,967
	165,530	1,049,968	354,247	89,043	1,147	398,473
	161,800	886,182	338,887	90,554	1,057	427,844
	140,989	908,657	331,595	115,826	1,296	450,292
	622,854	4,150,820	1,342,090	396,324	6,049	1,578,572
	125,364	920,674	324,560	82,806	1,712	423,578
	111,078	1,015,518	404,433	76,627	1,828	320,014
	174,789	1,075,244	285,530	100,826	1,225	455,479
	211,623	1,139,384	327,567	136,065	1,284	379,501
	21.07	5.97	14.72	34.95	4.82	-16.68
	-1.53	15.65	-12.15	4.13	4.39	2.65

Source : National Immigration Agency, MOI.

表46. 實際出國(境)人數—按出國(境)地點分

單位：人次

年(月)別 Year (Month)	總計 Grand Total	桃園機場 Taoyuan Airport	高雄機場 Kaohsiung Airport	臺中機場 Taichung Airport	松山機場 Songshan Airport	花蓮機場 Hualien Airport
九十五年 2006	12,160,919	10,138,294	1,636,513	20,532	1	2,582
九十六年 2007	12,641,682	10,419,491	1,613,595	100,609	—	1,791
九十七年 2008	12,293,887	9,873,919	1,408,126	236,363	78,184	2,070
九十八年 2009	12,500,538	9,845,516	1,314,283	178,837	299,331	1,673
九十九年 2010	14,909,299	11,637,904	1,482,516	287,507	542,165	10,673
一〇〇年 2011	15,567,386	11,598,228	1,436,739	359,079	1,171,799	7,157
一〇一年 2012	17,463,534	12,993,536	1,588,759	452,719	1,372,217	16,457
一〇二年 2013	18,960,224	14,168,063	1,677,777	546,245	1,496,536	29,445
一〇三年 2014	21,614,937	15,951,867	2,090,827	685,713	1,660,201	15,610
四月 Apr.	1,859,676	1,347,261	180,637	58,000	139,629	1,813
五月 May	1,851,902	1,335,347	178,826	57,566	141,854	1,634
六月 June	1,916,253	1,402,386	187,250	62,036	142,283	662
七月 July	1,962,314	1,425,626	208,526	63,912	144,431	1,463
八月 Aug.	1,927,006	1,405,670	200,764	63,731	146,453	1,330
九月 Sept.	1,662,754	1,219,898	155,966	51,176	129,590	657
十月 Oct.	1,892,878	1,385,561	178,233	58,229	147,099	1,079
十一月 Nov.	1,744,524	1,305,429	160,198	55,184	138,329	2,114
十二月 Dec.	1,807,666	1,350,744	176,794	61,819	136,069	2,198
一〇四年 2015	7,473,855	5,543,551	745,150	240,370	549,870	7,115
一月 Jan.	1,753,330	1,306,014	167,773	60,875	138,642	2,114
二月 Feb.	1,818,420	1,367,994	184,068	57,900	128,146	1,939
三月 Mar.	1,918,304	1,428,616	193,007	61,069	144,189	1,650
四月 Apr.	1,983,801	1,440,927	200,302	60,526	138,893	1,412
較上月增減 (%) VS. with Last Month	3.41	0.86	3.78	-0.89	-3.67	-14.42
較上年同月增減 (%) VS. with Last Year	6.67	6.95	10.89	4.36	-0.53	-22.12

資料來源：本部移民署。

TABLE 46. EXIT PERSONS - BY DEPARTING POINT

Unit : Person-Times

馬公機場 Magong Airport	基隆港 Keelung Sea Port	臺中港 Taichung Sea Port	高雄港 Kaohsiung Sea Port	花蓮港 Hualien Sea Port	麥寮港 Mailiao Sea Port	金門 所屬港口 Kinmen	馬祖 所屬港口 Mazu	其他機 場、港口 Others
492	14,783	1,406	11,379	317	25	311,497	22,285	813
465	89,079	2,633	14,795	1,620	190	366,233	25,566	5,615
449	133,333	2,056	28,153	280	745	492,624	35,558	2,027
408	130,946	9,170	17,042	8,013	1,799	644,756	43,873	4,891
678	165,626	21,400	22,810	2,600	1,445	695,657	28,463	9,855
—	176,890	19,372	22,669	4,134	1,188	739,616	19,928	10,587
12,244	165,362	60,002	29,884	3,845	1,250	736,087	18,230	12,942
4,461	190,132	73,123	36,984	2,923	1,468	685,517	20,640	26,910
2,618	216,549	70,941	44,073	11,713	1,553	762,039	21,506	79,727
262	31,903	12,821	8,043	48	157	67,453	2,325	9,324
455	41,389	9,567	2,347	7,449	99	65,946	1,350	8,073
964	20,356	14,971	1,685	3,487	103	69,634	1,322	9,114
748	26,857	8,323	3,389	35	128	69,871	1,726	7,279
189	24,525	8,962	1,567	22	154	65,012	1,375	7,252
—	30,084	5,024	5,072	26	101	57,383	1,405	6,372
—	27,482	2,900	9,587	5	158	74,679	1,114	6,752
—	4,236	499	4,003	26	149	65,908	1,906	6,543
—	2,217	347	1,781	496	121	66,322	1,977	6,781
3,160	49,232	6,817	22,081	835	479	271,105	9,725	24,365
—	2,638	597	2,804	46	111	67,107	1,545	3,064
410	1,426	2,020	2,594	666	106	62,911	1,863	6,377
935	5,890	1,075	9,028	54	148	64,704	1,740	6,199
1,815	39,278	3,125	7,655	69	114	76,383	4,577	8,725
94.12	566.86	190.70	-15.21	27.78	-22.97	18.05	163.05	40.75
592.75	23.12	-75.63	-4.82	43.75	-27.39	13.24	96.86	-6.42

Source : National Immigration Agency, MOI.

表47. 外僑居留人數及查處違法外來人口

TABLE 47. FOREIGN RESIDENTS AND FERRETED ILLEGAL FOREIGN RESIDENTS

單位：人

Unit : Person

年(月)別 Year (Month)	合法居留外僑人數							
	合計 Total			年滿十五歲以上居留外僑之 Population of 15 Years and Over				
	計 Sub- Total	男 Male	女 Female	計 Sub- Total	商 Trader	工程師 Engineer	教師 Teacher	傳教士 Miss- ionary
九十五年 2006	428,240	156,559	271,681	419,788	3,197	2,500	6,185	1,804
九十六年 2007	433,169	163,575	269,594	425,110	3,752	2,407	6,009	1,775
九十七年 2008	417,385	160,987	256,398	410,053	3,474	2,072	5,655	1,729
九十八年 2009	403,700	152,242	251,458	396,514	3,665	1,920	6,106	1,613
九十九年 2010	418,802	160,963	257,839	411,922	3,783	2,004	5,923	1,573
一〇〇年 2011	466,206	190,237	275,969	458,930	4,467	2,148	6,748	1,687
一〇一年 2012	483,921	201,194	282,727	477,523	4,411	2,027	6,421	1,673
一〇二年 2013	525,109	225,905	299,204	518,886	4,613	2,192	6,044	1,800
一〇三年 2014	629,633	278,452	351,181	623,373	4,438	2,422	6,937	1,901
四月 Apr.	563,947	244,845	319,102	557,359	4,968	2,491	6,666	1,869
五月 May	580,924	253,724	327,200	574,266	5,528	2,884	7,913	2,014
六月 June	590,296	258,346	331,950	583,602	5,547	2,884	7,863	1,986
七月 July	593,799	259,996	333,803	587,136	5,539	2,884	7,517	1,980
八月 Aug.	601,874	263,731	338,143	595,003	5,200	2,763	7,291	1,950
九月 Sept.	613,363	270,016	343,347	606,398	5,366	2,843	7,517	1,912
十月 Oct.	623,258	275,437	347,821	616,183	5,478	2,875	7,620	1,914
十一月 Nov.	629,997	279,791	350,206	622,844	5,596	2,907	7,683	1,935
十二月 Dec.	629,633	278,452	351,181	623,373	4,438	2,422	6,937	1,901
一〇四年 2015	623,182	274,585	348,597	616,750	5,109	2,630	7,317	1,740
一月 Jan.	645,439	287,270	358,169	638,739	5,573	2,884	7,567	1,894
二月 Feb.	636,048	279,705	356,343	629,498	4,966	2,504	7,255	1,862
三月 Mar.	616,870	271,461	345,409	611,303	4,995	2,635	7,066	1,761
四月 Apr.	623,182	274,585	348,597	616,750	5,109	2,630	7,317	1,740
較上月增減(%) VS. with Last Month	1.02	1.15	0.92	0.89	2.28	-0.19	3.55	-1.19
較上年同月增減(%) VS. with Last Year	10.50	12.15	9.24	10.66	2.84	5.58	9.77	-6.90

Foreign Residents (1)						查處違法外來人口 Ferreted Foreign Illegal Residents			
經濟活動 by Econoomical Activities					未滿 十五歲 兒童 Under 15 Years	合計 Total	單純 逾期 Delay	具違法行為事實(2) With Illegal Activities	
技工技匠 Techni- cian	外籍勞工 Foreign Labor	其他 職業 Others	失業 Un- employed	非勞動力 Inactive Person				未逾期 No Overdue	逾期(3) Delay
807	306,418	16,031	3,329	79,517	8,452	28,463	13,393	1,850	13,220
1,142	321,804	15,576	2,917	69,728	8,059	18,264	9,319	1,699	7,246
736	316,177	17,863	2,444	59,903	7,332	16,916	9,028	582	7,306
456	306,408	20,024	2,145	54,177	7,186	17,336	7,112	633	9,591
485	325,572	21,428	1,959	49,195	6,880	17,193	8,129	326	8,738
448	367,666	23,935	1,998	49,833	7,276	16,194	8,360	399	7,435
238	388,842	24,008	1,783	48,120	6,398	24,284	8,744	494	15,046
249	428,897	24,625	1,757	48,709	6,223	27,169	7,961	571	18,637
275	526,578	27,950	2,236	50,636	6,260	25,639	7,378	1,509	16,752
276	462,766	26,754	1,959	49,610	6,588	1,815	544	153	1,118
316	474,256	28,582	2,132	50,641	6,658	2,053	594	125	1,334
321	483,975	28,731	2,141	50,154	6,694	2,093	591	75	1,427
317	488,572	28,630	2,163	49,534	6,663	1,999	646	65	1,288
309	499,308	28,494	2,177	47,511	6,871	1,954	676	104	1,174
316	505,220	29,500	2,234	51,490	6,965	2,136	519	96	1,521
314	513,392	29,992	2,269	52,329	7,075	2,205	583	157	1,465
310	519,459	30,319	2,288	52,347	7,153	1,830	543	161	1,126
275	526,578	27,950	2,236	50,636	6,260	1,779	541	29	1,209
293	518,544	28,837	2,263	50,017	6,432	8,729	2,461	221	6,047
305	536,087	30,640	2,329	51,460	6,700	2,120	730	63	1,327
294	533,973	29,190	2,318	47,136	6,550	1,439	484	42	913
302	514,981	27,976	2,171	49,416	5,567	2,575	667	61	1,847
293	518,544	28,837	2,263	50,017	6,432	2,595	580	55	1,960
-2.98	0.69	3.08	4.24	1.22	15.54	0.78	-13.04	-9.84	5.69
6.16	12.05	7.79	15.52	0.82	-2.37	42.98	6.62	-64.05	75.13

Source : National Immigration Agency, MOI.

Note : 1.Refers to End of Year (Month).

2.Before 2011, "Illegal Activity" only included illegal workers. Starting from 2012,"Illegal Activity" meant not only working illegally but other facts such as engaging in prostitution and other violations.

3.Including illegal entry, missing seamen and illegal foreign residents who have not yet entered.

表48. 外來人口居留人數

單位:人

年(月)底別 End of Year(Month)	總計 Grand Total			外國人 Foreigners		
	計 Total	男 Male	女 Female	計 Total	男 Male	女 Female
一〇一年 2012	547,726	209,279	338,447	483,921	201,194	282,727
一〇二年 2013	586,646	233,974	352,672	525,109	225,905	299,204
一〇三年 2014	698,955	288,852	410,103	629,633	278,452	351,181
四月 Apr.	630,609	253,776	376,833	563,947	244,845	319,102
五月 May	646,936	262,570	384,366	580,924	253,724	327,200
六月 June	655,423	266,709	388,714	590,296	258,346	331,950
七月 July	652,810	265,882	386,928	593,799	259,996	333,803
八月 Aug.	662,315	269,856	392,459	601,874	263,731	338,143
九月 Sept.	677,215	277,600	399,615	613,363	270,016	343,347
十月 Oct.	688,734	285,234	403,500	623,258	275,437	347,821
十一月 Nov.	699,074	289,908	409,166	629,997	279,791	350,206
十二月 Dec.	698,955	288,852	410,103	629,633	278,452	351,181
一〇四年 2015	691,413	285,059	406,354	623,182	274,585	348,597
一月 Jan.	702,601	293,744	408,857	645,439	287,270	358,169
二月 Feb.	700,333	288,839	411,494	636,048	279,705	356,343
三月 Mar.	683,912	281,566	402,346	616,870	271,461	345,409
四月 Apr.	691,413	285,059	406,354	623,182	274,585	348,597
較上月增減(%) VS. with Last Month	1.10	1.24	1.00	1.02	1.15	0.92
較上年同月增減(%) VS. with Last Year	9.64	12.33	7.83	10.50	12.15	9.24

資料來源：本部移民署。

TABLE 48. FOREIGN RESIDENTS

Unit:Person

大陸地區人民 People of the Mainland Area			香港澳門居民 H.K & Macao Residents			無戶籍國民 Nationals No Register in R.O.C.		
計 Total	男 Male	女 Female	計 Total	男 Male	女 Female	計 Total	男 Male	女 Female
51,827	1,550	50,277	8,624	4,695	3,929	3,354	1,840	1,514
50,088	1,761	48,327	8,697	4,747	3,950	2,752	1,561	1,191
49,870	1,951	47,919	12,048	6,681	5,367	7,404	1,768	5,636
49,309	1,793	47,516	9,908	5,414	4,494	7,445	1,724	5,721
48,525	1,744	46,781	9,794	5,316	4,478	7,693	1,786	5,907
48,345	1,753	46,592	8,947	4,983	3,964	7,835	1,627	6,208
47,297	1,799	45,498	4,175	2,365	1,810	7,539	1,722	5,817
48,322	1,766	46,556	4,559	2,620	1,939	7,560	1,739	5,821
49,359	1,874	47,485	7,104	3,945	3,159	7,389	1,765	5,624
49,444	1,823	47,621	11,541	6,324	5,217	4,491	1,650	2,841
49,872	1,851	48,021	11,793	6,497	5,296	7,412	1,769	5,643
49,870	1,951	47,919	12,048	6,681	5,367	7,404	1,768	5,636
48,849	1,990	46,859	12,152	6,718	5,434	7,230	1,766	5,464
44,271	1,587	42,684	5,990	3,348	2,642	6,901	1,539	5,362
47,151	1,687	45,464	10,167	5,802	4,365	6,967	1,645	5,322
48,162	1,834	46,328	11,681	6,530	5,151	7,199	1,741	5,458
48,849	1,990	46,859	12,152	6,718	5,434	7,230	1,766	5,464
1.43	8.51	1.15	4.03	2.88	5.49	0.43	1.44	0.11
-0.93	10.99	-1.38	22.65	24.09	20.92	-2.89	2.44	-4.49

Source : National Immigration Agency, MOI.

表49. 外來人口停留人數

單位:人

年(月)底別 End of Year(Month)	總計 Grand Total			外國人 Foreigners		
	計 Total	男 Male	女 Female	計 Total	男 Male	女 Female
一〇一年 2012	156,622	77,337	79,285	103,101	54,318	48,783
一〇二年 2013	182,055	88,836	93,219	112,728	59,383	53,345
一〇三年 2014	150,678	73,729	76,949	114,213	58,357	55,856
四 月 Apr.	158,511	74,464	84,047	67,877	37,583	30,294
五 月 May	153,024	70,625	82,399	64,712	34,366	30,346
六 月 June	141,294	67,476	73,818	63,689	35,182	28,507
七 月 July	160,968	75,457	85,511	74,748	39,830	34,918
八 月 Aug.	99,683	49,159	50,524	50,098	27,974	22,124
九 月 Sept.	186,308	85,961	100,347	62,601	35,416	27,185
十 月 Oct.	179,460	83,356	96,104	71,672	38,493	33,179
十一月 Nov.	173,364	78,784	94,580	74,134	38,326	35,808
十二月 Dec.	150,678	73,729	76,949	114,213	58,357	55,856
一〇四年 2015	113,837	55,459	58,378	70,952	37,562	33,390
一 月 Jan.	163,311	73,307	90,004	58,301	31,998	26,303
二 月 Feb.	92,177	45,342	46,835	60,214	31,973	28,241
三 月 Mar.	159,841	72,720	87,121	63,517	34,404	29,113
四 月 Apr.	113,837	55,459	58,378	70,952	37,562	33,390
較上月增減(%) VS. with Last Month	-28.78	-23.74	-32.99	11.71	9.18	14.69
較上年同月增減(%) VS. with Last Year	-28.18	-25.52	-30.54	4.53	-0.06	10.22

資料來源：本部移民署。

說明：102年12月起因資料清查，致無戶籍國民人數遽增。

TABLE 49. FOREIGN SOJOURNS

Unit:Person

大陸地區人民 People of the Mainland Area			香港澳門居民 H.K & Macao Residents			無戶籍國民 Nationals No Register in R.O.C.		
計 Total	男 Male	女 Female	計 Total	男 Male	女 Female	計 Total	男 Male	女 Female
43,932	18,157	25,775	9,353	4,725	4,628	236	137	99
53,434	21,207	32,227	13,655	6,946	6,709	2,238	1,300	938
29,206	11,579	17,627	5,303	2,709	2,594	1,956	1,084	872
75,916	29,474	46,442	12,331	6,028	6,303	2,387	1,379	1,008
68,837	26,948	41,889	17,209	8,001	9,208	2,266	1,310	956
59,532	23,650	35,882	15,764	7,325	8,439	2,309	1,319	990
65,741	25,858	39,883	18,362	8,504	9,858	2,117	1,265	852
38,886	15,917	22,969	9,037	4,299	4,738	1,662	969	693
105,531	41,666	63,865	16,194	7,720	8,474	1,982	1,159	823
92,362	37,323	55,039	13,354	6,315	7,039	2,072	1,225	847
91,576	36,412	55,164	5,936	3,032	2,904	1,718	1,014	704
29,206	11,579	17,627	5,303	2,709	2,594	1,956	1,084	872
35,505	13,916	21,589	5,989	3,156	2,833	1,391	825	566
100,306	38,755	61,551	3,163	1,632	1,531	1,541	922	619
25,729	9,978	15,751	5,114	2,729	2,385	1,120	662	458
89,035	34,394	54,641	6,014	3,164	2,850	1,275	758	517
35,505	13,916	21,589	5,989	3,156	2,833	1,391	825	566
-60.12	-59.54	-60.49	-0.42	-0.25	-0.60	9.10	8.84	9.48
-53.23	-52.79	-53.51	-51.43	-47.64	-55.05	-41.73	-40.17	-43.85

Source : National Immigration Agency, MOI.

Note : Due to thorough data check in Dec., 2013, the number of nationals no register in R.O.C. is sharply increased.

表50. 外來人口逾期居留人數

單位:人

年(月)底別 End of Year(Month)	總計 Grand Total			外國人 Foreigners		
	計 Total	男 Male	女 Female	計 Total	男 Male	女 Female
一〇一年 2012	44,417	14,928	29,489	43,881	14,895	28,986
一〇二年 2013	47,964	16,864	31,100	47,377	16,825	30,552
一〇三年 2014	49,265	18,476	30,789	48,776	18,429	30,347
四月 Apr.	47,831	16,450	31,381	47,234	16,401	30,833
五月 May	46,577	16,033	30,544	46,028	15,984	30,044
六月 June	46,444	16,111	30,333	45,896	16,063	29,833
七月 July	46,955	16,512	30,443	46,393	16,463	29,930
八月 Aug.	48,288	17,330	30,958	47,723	17,280	30,443
九月 Sept.	49,383	18,071	31,312	48,812	18,021	30,791
十月 Oct.	48,049	17,650	30,399	47,477	17,598	29,879
十一月 Nov.	48,606	18,087	30,519	48,130	18,040	30,090
十二月 Dec.	49,265	18,476	30,789	48,776	18,429	30,347
一〇四年 2015	52,250	20,440	31,810	51,712	20,388	31,324
一月 Jan.	49,896	18,746	31,150	49,410	18,698	30,712
二月 Feb.	50,240	18,916	31,324	49,732	18,866	30,866
三月 Mar.	51,463	19,898	31,565	50,936	19,846	31,090
四月 Apr.	52,250	20,440	31,810	51,712	20,388	31,324
較上月增減(%) VS. with Last Month	1.53	2.72	0.78	1.52	2.73	0.75
較上年同月增減(%) VS. with Last Year	9.24	24.26	1.37	9.48	24.31	1.59

資料來源：本部移民署。

TABLE 50. OVERSTAYED FOREIGN NATIONALS WITH RESIDENT VISA

Unit:Person

大陸地區人民 People of the Mainland Area			香港澳門居民 H.K & Macao Residents			無戶籍國民 Nationals No Register in R.O.C.		
計 Total	男 Male	女 Female	計 Total	男 Male	女 Female	計 Total	男 Male	女 Female
536	33	503	—	—	—	—	—	—
587	39	548	—	—	—	—	—	—
473	36	437	4	2	2	12	9	3
576	39	537	1	1	—	20	9	11
531	36	495	5	3	2	13	10	3
532	37	495	4	2	2	12	9	3
544	37	507	4	2	2	14	10	4
546	37	509	5	3	2	14	10	4
551	37	514	5	3	2	15	10	5
551	38	513	7	4	3	14	10	4
460	36	424	4	2	2	12	9	3
473	36	437	4	2	2	12	9	3
519	38	481	5	2	3	14	12	2
471	37	434	4	2	2	11	9	2
491	38	453	5	2	3	12	10	2
509	39	470	5	2	3	13	11	2
519	38	481	5	2	3	14	12	2
1.96	-2.56	2.34	0.00	0.00	0.00	7.69	9.09	0.00
-9.90	-2.56	-10.43	400.00	100.00	—	-30.00	33.33	-81.82

Source : National Immigration Agency, MOI.

表51. 外來人口逾期停留人數

單位:人

年(月)底別 End of Year(Month)	總計 Grand Total			外國人 Foreigners		
	計 Total	男 Male	女 Female	計 Total	男 Male	女 Female
一〇一年 2012	22,279	11,249	11,030	19,300	10,334	8,966
一〇二年 2013	21,965	10,737	11,228	17,351	8,953	8,398
一〇三年 2014	19,733	9,962	9,771	16,935	8,946	7,989
四月 Apr.	20,475	10,174	10,301	16,803	8,772	8,031
五月 May	19,998	9,995	10,003	16,902	8,835	8,067
六月 June	19,880	9,911	9,969	16,894	8,828	8,066
七月 July	20,033	10,015	10,018	17,006	8,910	8,096
八月 Aug.	20,088	10,051	10,037	17,140	8,988	8,152
九月 Sept.	20,359	10,216	10,143	17,276	9,076	8,200
十月 Oct.	19,559	9,832	9,727	16,647	8,758	7,889
十一月 Nov.	19,536	9,833	9,703	16,758	8,827	7,931
十二月 Dec.	19,733	9,962	9,771	16,935	8,946	7,989
一〇四年 2015	19,588	9,842	9,746	16,624	8,750	7,874
一月 Jan.	19,683	9,975	9,708	16,876	8,953	7,923
二月 Feb.	19,778	10,000	9,778	16,918	8,958	7,960
三月 Mar.	19,813	10,067	9,746	16,869	8,992	7,877
四月 Apr.	19,588	9,842	9,746	16,624	8,750	7,874
較上月增減(%) VS. with Last Month	-1.14	-2.24	0.00	-1.45	-2.69	-0.04
較上年同月增減(%) VS. with Last Year	-4.33	-3.26	-5.39	-1.07	-0.25	-1.95

資料來源:本部移民署。

說明:102年12月起因資料清查,致無戶籍國民人數遽增。

TABLE 51. OVERSTAYED FOREIGN NATIONALS WITH TOURIST VISA

Unit:Person

大陸地區人民 People of the Mainland Area			香港澳門居民 H.K & Macao Residents			無戶籍國民 Nationals No Register in R.O.C.		
計 Total	男 Male	女 Female	計 Total	男 Male	女 Female	計 Total	男 Male	女 Female
2,119	505	1,614	717	336	381	143	74	69
2,856	872	1,984	1,057	577	480	701	335	366
1,582	343	1,239	758	438	320	458	235	223
1,898	484	1,414	1,058	574	484	716	344	372
1,831	462	1,369	776	448	328	489	250	239
1,733	391	1,342	780	455	325	473	237	236
1,762	411	1,351	790	454	336	475	240	235
1,693	374	1,319	785	452	333	470	237	233
1,821	447	1,374	794	458	336	468	235	233
1,651	377	1,274	800	464	336	461	233	228
1,574	342	1,232	750	432	318	454	232	222
1,582	343	1,239	758	438	320	458	235	223
1,664	365	1,299	791	456	335	509	271	238
1,580	344	1,236	762	438	324	465	240	225
1,607	351	1,256	769	440	329	484	251	233
1,639	359	1,280	794	449	345	511	267	244
1,664	365	1,299	791	456	335	509	271	238
1.53	1.67	1.48	-0.38	1.56	-2.90	-0.39	1.50	-2.46
-12.33	-24.59	-8.13	-25.24	-20.56	-30.79	-28.91	-21.22	-36.02

Source : National Immigration Agency, MOI.

Note : Due to thorough data check in Dec., 2013, the number of nationals no register in R.O.C. is sharply increased.

表52. 小三通統計

Table 52. MINI THREE-LINK TRANSPORTATION

單位：人

Unit: Person

年(月)別 Year(month)	總計 Grand Total						計 Total	臺灣地區 人民 People of the Taiwan Area
	計 Total	臺灣地區 人民 People of the Taiwan Area	大陸地區 人民 People of the Mainland Area	香港澳門 居民 H.K & Macao Residents	無戶籍 國民 No Register in R.O.C.	外國人民 Foreigners		
	九十五年 2006	664,255	579,357	84,579	—	319		
九十六年 2007	778,880	670,164	108,419	12	282	3	387,081	332,794
九十七年 2008	1,047,037	952,531	81,377	818	7,426	4,885	518,855	471,848
九十八年 2009	1,378,388	1,104,596	217,142	5,616	30,296	20,738	687,429	550,773
九十九年 2010	1,447,639	1,063,545	354,243	4,634	220	24,997	721,746	531,968
一〇〇年 2011	1,516,351	1,078,335	400,878	5,550	176	31,412	755,787	539,364
一〇一年 2012	1,494,718	1,043,964	407,610	9,456	156	33,532	739,538	524,943
一〇二年 2013	1,398,057	1,009,926	338,639	13,081	151	36,260	691,884	509,629
一〇三年 2014	1,558,119	1,033,205	448,847	32,510	84	43,473	774,556	522,050
四月 Apr.	138,703	81,963	43,481	8,516	13	4,730	68,912	40,871
五月 May	133,643	83,566	42,968	3,099	—	4,010	66,347	42,633
六月 June	135,932	95,848	33,646	2,820	11	3,607	64,976	47,520
七月 July	141,577	98,939	37,290	2,424	6	2,918	69,980	49,417
八月 Aug.	133,178	92,230	36,394	1,859	5	2,690	66,786	47,648
九月 Sept.	123,855	87,426	31,326	1,786	8	3,309	65,067	45,796
十月 Oct.	148,073	93,083	48,651	1,834	10	4,495	72,280	45,761
十一月 Nov.	136,962	82,296	47,885	2,362	4	4,415	69,148	43,249
十二月 Dec.	134,576	86,067	40,656	3,529	2	4,322	66,277	42,965
一〇四年 2015	562,433	340,953	202,394	7,163	30	11,893	281,603	171,232
一月 Jan.	133,676	88,024	41,638	1,115	4	2,895	65,024	43,047
二月 Feb.	132,920	78,227	51,135	1,339	5	2,214	68,146	40,922
三月 Mar.	131,912	85,617	42,283	1,198	8	2,806	65,468	42,372
四月 Apr.	163,925	89,085	67,338	3,511	13	3,978	82,965	44,891
金門 Kinmen	154,775	87,613	60,075	3,392	13	3,682	78,392	44,202
馬祖 Mazu	9,150	1,472	7,263	119	—	296	4,573	689
澎湖 Penghu	—	—	—	—	—	—	—	—

入境 Entry				出境 Exit					
大陸地區 人民 People of the Mainland Area	香港澳門 居民 H.K & Macao Residents	無戶籍 國民 No Register in R.O.C.	外國人民 Foreigners	計 Total	臺灣地區 人民 People of the Taiwan Area	大陸地區 人民 People of the Mainland Area	香港澳門 居民 H.K & Macao Residents	無戶籍 國民 No Register in R.O.C.	外國人民 Foreigners
42,448	—	159	—	333,914	291,623	42,131	—	160	—
54,140	6	141	—	391,799	337,370	54,279	6	141	3
40,513	399	3,777	2,318	528,182	480,683	40,864	419	3,649	2,567
108,361	2,778	15,088	10,429	690,959	553,823	108,781	2,838	15,208	10,309
174,751	2,317	110	12,600	725,893	531,577	179,492	2,317	110	12,397
197,830	2,757	89	15,747	760,564	538,971	203,048	2,793	87	15,665
193,025	4,721	74	16,775	755,180	519,021	214,585	4,735	82	16,757
157,356	6,529	79	18,291	706,173	500,297	181,283	6,552	72	17,969
214,240	16,278	41	21,947	783,563	511,155	234,607	16,232	43	21,526
21,419	4,242	4	2,376	69,791	41,092	22,062	4,274	9	2,354
20,068	1,638	—	2,008	67,296	40,933	22,900	1,461	—	2,002
14,303	1,373	8	1,772	70,956	48,328	19,343	1,447	3	1,835
17,901	1,171	3	1,488	71,597	49,522	19,389	1,253	3	1,430
16,874	920	2	1,342	66,392	44,582	19,520	939	3	1,348
16,650	921	4	1,696	58,788	41,630	14,676	865	4	1,613
23,250	922	5	2,342	75,793	47,322	25,401	912	5	2,153
22,501	1,151	2	2,245	67,814	39,047	25,384	1,211	2	2,170
19,331	1,785	1	2,195	68,299	43,102	21,325	1,744	1	2,127
100,755	3,587	16	6,013	280,830	169,721	101,639	3,576	14	5,880
20,011	529	3	1,434	68,652	44,977	21,627	586	1	1,461
25,393	679	3	1,149	64,774	37,305	25,742	660	2	1,065
21,093	587	4	1,412	66,444	43,245	21,190	611	4	1,394
34,258	1,792	6	2,018	80,960	44,194	33,080	1,719	7	1,960
30,590	1,723	6	1,871	76,383	43,411	29,485	1,669	7	1,811
3,668	69	—	147	4,577	783	3,595	50	—	149
—	—	—	—	—	—	—	—	—	—

資料來源：本部移民署。

說明：1. 金門小三通於民國90年1月1日實施，並自97年10月15日起增加澎湖。
2. 依據「臺灣地區與大陸地區人民關係條例」，臺灣地區人民係指在臺灣地區設有戶籍之人民。

Source : National Immigration Agency, MOI.

Notes : 1. Kinmen and Mazu mini three-link transportation was implemented on Jan. 1, 2001, and Penghu was included since Oct. 15, 2008.
2. "People of the Taiwan Area" refers to the people who have household registrations in the Taiwan Area.

表53. 大陸地區配偶申請來臺團聚通過訪查及面（訪）談

TABLE 53. VISIT AND INTERVIEW APPLICATIONS FOR MAINLAND CHINESE SPOUSES COMING TO TAIWAN TO GET TOGETHER WITH FAMILY MEMBERS

年（月）別 Year (Month)	訪查 Visits	訪談 Visits and Interviews				件數 合計 Total Cases
	通過訪查 件數 Passed (Cases)	件數 合計 Total Cases	通過訪談 件數 Passed (Cases)	不予通過 訪談件數 Refused (Cases)	不予通過 比率(%) Refused Rate	
九十七年 2008	...	12,554	9,291	3,263	25.99	...
九十八年 2009	...	10,567	8,160	2,407	22.78	...
九十九年 2010	...	7,276	5,515	1,761	24.20	...
一〇〇年 2011	...	6,445	4,615	1,830	28.39	...
一〇一年 2012	...	5,959	3,947	2,012	33.76	10,283
一〇二年 2013	...	5,083	3,250	1,833	36.06	9,130
一〇三年 2014	...	4,501	2,924	1,577	35.04	8,256
四月 Apr.	...	361	218	143	39.61	654
五月 May	...	364	253	111	30.49	600
六月 June	...	367	222	145	39.51	599
七月 July	...	408	274	134	32.84	722
八月 Aug.	...	339	229	110	32.45	699
九月 Sept.	...	376	243	133	35.37	748
十月 Oct.	...	375	242	133	35.47	653
十一月 Nov.	...	339	233	106	31.27	682
十二月 Dec.	...	425	294	131	30.82	658
一〇四年 2015	1,487	1,037	668	369	35.58	2,554
一月 Jan.	431	318	193	125	39.31	530
二月 Feb.	292	232	153	79	34.05	894
三月 Mar.	402	260	160	100	38.46	567
四月 Apr.	362	227	162	65	28.63	563
較上月增減(%) VS. with Last Month	-9.95	-12.69	1.25	-35.00	-9.83	-0.71
較上年同月增減(%) VS. with Last Year	...	-37.12	-25.69	-54.55	-10.98	-13.91

國境線面談 Border Interviews				二度面談 Secondary Interviews			
通過面談 件數 Passed (Cases)	不予通過 面談件數 Refused (Cases)	需二度 面談件數 Require Secondary Interviews	不予通過 比率(%) Refused Rate	件數 合計 Total Cases	通過面談 件數 Passed (Cases)	不予通過 面談件數 Refused (Cases)	不予通過 比率(%) Refused Rate
...	1,353	1,156	197	14.56
...	1,707	1,445	262	15.35
...	1,319	1,159	160	12.13
...	1,079	926	153	14.18
8,936	96	1,251	1.06	1,179	980	199	16.88
7,667	175	1,288	2.23	1,356	1,080	276	20.35
7,068	157	1,031	2.17	1,028	834	194	18.87
557	7	90	1.24	80	68	12	15.00
525	14	61	2.60	85	68	17	20.00
505	17	77	3.26	78	61	17	21.79
617	16	89	2.53	89	71	18	20.22
574	18	107	3.04	88	73	15	17.05
625	16	107	2.50	96	78	18	18.75
546	24	83	4.21	83	71	12	14.46
583	12	87	2.02	83	73	10	12.05
567	7	84	1.22	76	65	11	14.47
2,276	27	251	1.17	232	207	25	10.78
460	8	62	1.71	74	68	6	8.11
847	4	43	0.47	65	55	10	15.38
478	9	80	1.85	41	38	3	7.32
491	6	66	1.21	52	46	6	11.54
2.72	-33.33	-17.50	-0.64	26.83	21.05	100.00	4.22
-11.85	-14.29	-26.67	-0.03	-35.00	-32.35	-50.00	-3.46

資料來源：本部移民署。

說明：1. 101年起新增「國境線面談」統計。
2. 104年起新增「訪查」統計。

Source : National Immigration Agency, MOI.

Note : 1. The figures include "Border Interviews" since 2012.
2. The figures include "Visits" since 2015.

表54. 外籍配偶照顧輔導基金核定補助

年(雙月)別 Year (Bi-month)		總 計 Total			
		申請件數 Cases Applied	申請金額(元) Amount Applied (NT.\$)	核定件數 Cases Approved	核定金額(元) Amount Approved (NT.\$)
九十六年	2007	255	499,800,290	118	242,734,563
九十七年	2008	254	286,976,780	193	239,767,580
九十八年	2009	291	300,495,813	194	186,481,664
九十九年	2010	533	407,041,517	362	223,678,389
一〇〇年	2011	650	436,353,211	342	208,799,737
一〇一年	2012	623	571,881,031	456	425,079,407
一〇二年	2013	796	635,416,132	513	457,057,634
一〇三年	2014	643	610,880,833	395	422,262,764
三-四月	Mar. ~ Apr.	274	78,218,153	168	37,389,311
五-六月	May ~ June	107	185,430,068	53	165,945,923
七-八月	July ~ Aug.	57	14,803,594	34	6,735,810
九-十月	Sept. ~ Oct.	133	312,603,967	97	202,799,573
十一-十二月	Nov. ~ Dec.	72	19,825,051	43	9,392,147
一〇四年	2015	143	42,438,014	88	21,838,806
一-二月	Jan. ~ Feb.	75	24,068,438	46	13,197,664
三-四月	Mar. ~ Apr.	68	18,369,576	42	8,641,142
較上期增減(%) VS. with Last Bi-month		-9.33	-23.68	-8.70	-34.53
較上年同期增減(%) VS. with Last Year		-75.18	-76.51	-75.00	-76.89

TABLE 54. SUBSIDIES OF FOREIGN SPOUSES CARE AND ASSISTANCE FUND

中央政府 Central Government			
申請件數 Cases Applied	申請金額(元) Amount Applied (NT.\$)	核定件數 Cases Approved	核定金額(元) Amount Approved (NT.\$)
23	213,659,341	17	172,139,854
38	68,547,781	22	50,656,957
39	74,085,731	20	58,457,314
24	60,013,719	19	44,336,104
38	78,248,828	15	46,847,798
30	267,851,189	24	255,386,108
44	292,436,928	32	270,567,050
33	261,593,794	22	249,016,998
8	10,687,613	8	10,335,563
1	160,000,000	1	157,561,615
—	—	—	—
23	90,664,981	13	81,119,820
1	241,200	—	—
2	6,594,550	2	6,594,550
1	3,997,697	1	3,997,697
1	2,596,853	1	2,596,853
0.00	-35.04	0.00	-35.04
-87.50	-75.70	-87.50	-74.87

表54. 外籍配偶照顧輔導基金核定補助(續)

年(雙月)別 Year (Bi-month)		地方政府 Local Government			
		申請件數 Cases Applied	申請金額(元) Amount Applied (NT.\$)	核定件數 Cases Approved	核定金額(元) Amount Approved (NT.\$)
九十六年	2007	106	157,029,574	48	44,392,350
九十七年	2008	83	123,067,724	99	167,359,896
九十八年	2009	107	130,774,901	98	111,507,140
九十九年	2010	205	171,437,414	130	122,372,899
一〇〇年	2011	126	136,951,199	101	116,567,459
一〇一年	2012	199	158,386,040	150	126,440,444
一〇二年	2013	203	150,312,133	138	122,496,337
一〇三年	2014	136	132,362,297	112	113,041,094
三-四月	Mar. ~ Apr.	48	17,293,943	30	8,078,237
五-六月	May ~ June	11	2,263,695	6	919,490
七-八月	July ~ Aug.	5	2,471,041	5	2,442,295
九-十月	Sept. ~ Oct.	61	105,497,102	60	97,493,317
十一-十二月	Nov. ~ Dec.	11	4,836,516	11	4,107,755
一〇四年	2015	21	7,297,232	17	5,686,886
一-二月	Jan. ~ Feb.	8	4,247,452	8	4,111,382
三-四月	Mar. ~ Apr.	13	3,049,780	9	1,575,504
較上期增減(%) VS. with Last Bi-month		62.50	-28.20	12.50	-61.68
較上年同期增減(%) VS. with Last Year		-72.92	-82.37	-70.00	-80.50

資料來源：本部移民署。

說明：本表資料係於每雙數月彙編。

TABLE 54. SUBSIDIES OF FOREIGN SPOUSES CARE AND ASSISTANCE FUND(CONT.)

民間團體 Non-governmental Associations			
申請件數 Cases Applied	申請金額(元) Amount Applied (NT.\$)	核定件數 Cases Approved	核定金額(元) Amount Approved (NT.\$)
126	129,111,375	53	26,202,359
133	95,361,275	72	21,750,727
145	95,635,181	76	16,517,210
304	175,590,384	213	56,969,386
486	221,153,184	226	45,384,480
394	145,643,802	282	43,252,855
549	192,667,071	343	63,994,247
474	216,924,742	261	60,204,672
218	50,236,597	130	18,975,511
95	23,166,373	46	7,464,818
52	12,332,553	29	4,293,515
49	116,441,884	24	24,186,436
60	14,747,335	32	5,284,392
120	28,546,232	69	9,557,370
66	15,823,289	37	5,088,585
54	12,722,943	32	4,468,785
-18.18	-19.59	-13.51	-12.18
-75.23	-74.67	-75.38	-76.45

Source : National Immigration Agency, MOI.

Note : The figures are compiled bimonthly.

表55. 移民輔導成果

TABLE 55. IMMIGRANT CONSULTATION AND ASSISTANCE

年(月)別 Year (Month)	諮詢服務 Consulting Services					
	服務方式(人次) Service Manners (Person-times)			諮詢 Consulting		
	合計 Total	現場 Counter	電話 Phone	合計 Total	居留定居 Residency	就業服務 Employment Services
九十六年 2007	53,935	39,945	13,990	103,320	28,331	9,447
九十七年 2008	40,819	25,933	14,886	46,711	30,431	2,301
九十八年 2009	39,051	20,838	18,213	45,435	25,648	2,921
九十九年 2010	39,535	21,305	18,230	48,943	30,322	3,107
一〇〇年 2011	32,842	17,469	15,373	38,720	25,085	2,164
一〇一年 2012	28,158	14,621	13,537	29,964	18,545	2,547
一〇二年 2013	31,825	14,961	16,864	38,589	20,278	2,498
一〇三年 2014	48,442	21,367	27,075	64,884	34,878	3,535
四月 Apr.	4,371	1,892	2,479	6,608	3,026	440
五月 May	4,141	1,836	2,305	5,695	2,981	329
六月 June	4,155	1,879	2,276	5,047	2,498	273
七月 July	4,398	1,965	2,433	5,594	3,058	308
八月 Aug.	4,264	1,844	2,420	5,584	3,277	320
九月 Sept.	4,173	1,792	2,381	5,296	3,230	209
十月 Oct.	3,914	1,650	2,264	4,754	2,884	196
十一月 Nov.	3,873	1,674	2,199	4,808	2,853	276
十二月 Dec.	4,165	1,955	2,210	5,048	2,976	249
一〇四年 2015	30,888	18,040	12,848	58,371	23,467	9,841
一月 Jan.	11,043	7,487	3,556	16,594	7,783	5,342
二月 Feb.	8,319	5,455	2,864	26,942	6,444	3,560
三月 Mar.	7,786	3,447	4,339	9,748	5,962	544
四月 Apr.	3,740	1,651	2,089	5,087	3,278	395
較上月增減(%) VS. with Last Month	-51.97	-52.10	-51.86	-47.81	-45.02	-27.39
較上年同月增減(%) VS. with Last Year	-14.44	-12.74	-15.73	-23.02	8.33	-10.23

Consulting Services						
項目 (人項次) Consulting Items(Person-item-times)						
人身安全 Personal Security	福利服務 Welfare Services	醫療衛生 Health Care	子女教養 Children Education	家庭關係 Family Relationship	法律資訊 Legal Info	其他 Others
7,772	8,321	8,632	5,941	5,981	11,393	17,502
941	1,091	543	383	1,017	2,030	7,974
1,359	4,442	1,140	293	1,158	1,942	6,532
2,012	3,302	2,204	585	1,226	1,975	4,210
1,324	2,480	1,931	356	883	1,630	2,867
421	2,925	1,977	203	603	716	2,027
1,187	5,757	3,250	504	919	1,238	2,958
1,645	7,660	4,332	488	900	1,098	10,348
156	1,051	806	68	104	96	861
115	973	285	39	62	100	811
228	503	299	16	60	56	1,114
147	433	386	18	58	70	1,116
103	572	416	23	55	79	739
88	560	290	56	127	139	597
60	388	228	50	104	109	735
126	468	196	57	49	107	676
107	501	169	46	47	131	822
1,104	1,588	5,424	581	10,529	655	5,182
361	190	812	284	93	66	1,663
260	62	3,965	162	10,267	159	2,063
341	905	401	65	74	305	1,151
142	431	246	70	95	125	305
-58.36	-52.38	-38.65	7.69	28.38	-59.02	-73.50
-8.97	-58.99	-69.48	2.94	-8.65	30.21	-64.58

表55. 移民輔導成果(續)

年(月)別 Year (Month)	轉介服務(人次)					
	合計 Total	外配家庭中 Foreign Family Centers	社福中心 Social Welfare Centers	家暴中心 Domestic Violence Centers	衛生保健機構 Health Care Organizations	勞政機構 Labor Affairs Organizations
九十六年 2007	761	244	95	148	28	73
九十七年 2008	1,544	669	121	317	36	105
九十八年 2009	1,177	487	98	235	40	62
九十九年 2010	1,240	702	43	128	53	129
一〇〇年 2011	771	324	66	135	7	30
一〇一年 2012	599	338	30	99	11	12
一〇二年 2013	861	473	25	81	9	61
一〇三年 2014	932	276	17	55	89	243
四月 Apr.	105	30	4	8	11	29
五月 May	89	22	2	6	12	29
六月 June	44	12	2	1	—	19
七月 July	74	17	1	5	10	22
八月 Aug.	95	16	2	3	11	26
九月 Sept.	76	20	3	1	11	21
十月 Oct.	90	18	—	6	22	15
十一月 Nov.	97	35	—	5	6	28
十二月 Dec.	82	38	—	5	3	18
一〇四年 2015	942	315	71	9	18	74
一月 Jan.	185	97	29	4	5	12
二月 Feb.	218	116	34	—	4	24
三月 Mar.	456	72	8	—	5	27
四月 Apr.	83	30	—	5	4	11
較上月增減(%) VS. with Last Month	-81.80	-58.33	-100.00	—	-20.00	-59.26
較上年同月增減(%) VS. with Last Year	-20.95	0.00	-100.00	-37.50	-63.64	-62.07

資料來源：本部移民署。

TABLE 55. IMMIGRANT CONSULTATION AND ASSISTANCE(CONT.)

Referral Services (Person-times)		關懷訪視(人次) Solicitous Phone Calls and Visits(Person-times)		
民間團體 Non-governmental Associations	其他單位 Others	合計 Total	電話關懷 Solicitous Phone Calls	家庭訪視 Family Visits
41	132	2,261	2,154	107
87	209	6,691	6,563	128
56	199	28,010	27,882	128
42	143	19,250	18,953	297
29	180	18,273	17,618	655
34	75	17,695	16,820	875
85	127	20,005	17,491	2,514
101	151	19,736	18,242	1,494
12	11	1,427	1,354	73
8	10	1,712	1,632	80
5	5	1,638	1,548	90
11	8	1,709	1,636	73
9	28	1,967	1,664	303
6	14	1,902	1,833	69
6	23	1,917	1,684	233
6	17	1,358	1,299	59
6	12	1,568	1,518	50
79	376	14,481	9,093	5,388
24	14	5,676	2,818	2,858
22	18	4,203	2,166	2,037
17	327	3,191	2,773	418
16	17	1,411	1,336	75
-5.88	-94.80	-55.78	-51.82	-82.06
33.33	54.55	-1.12	-1.33	2.74

Source : National Immigration Agency, MOI.

表56. 消防安全設備查察處理

TABLE 56. INSPECTION AND SUPERVISION OF FIRE SAFETY EQUIPMENT

年(月)別 Year (Month)	年(月)底 列管家數 Supervised Houses	檢查情形 Inspection			複查情形 Recheck	
		檢案件次 Total Cases	合格件次 Qualified Cases	不合格 件次 Unqualified Cases	複查件次 Cases of Recheck	複查不 合格件次 Unquali- fied Cases
九十五年 2006	141,093	287,416	259,977	27,439	26,253	2,749
九十六年 2007	156,209	311,249	278,086	33,163	26,740	2,959
九十七年 2008	163,700	310,730	279,929	30,801	27,235	3,491
九十八年 2009	168,270	303,229	269,787	33,442	31,099	3,692
九十九年 2010	172,786	302,257	268,513	33,744	30,649	3,783
一〇〇年 2011	185,003	327,519	279,598	47,921	43,639	4,797
一〇一年 2012	192,795	317,605	273,424	44,181	42,167	4,027
一〇二年 2013	197,984	335,436	291,370	44,066	42,299	2,851
一〇三年 2014	207,756	325,367	279,898	45,469	44,812	2,285
四月 Apr.	200,754	26,235	22,544	3,691	4,069	84
五月 May	202,234	23,730	20,267	3,463	3,780	242
六月 June	203,929	21,711	18,981	2,730	3,053	124
七月 July	203,649	38,882	34,648	4,234	3,714	261
八月 Aug.	204,059	25,523	22,395	3,128	3,291	118
九月 Sept.	204,706	21,476	18,294	3,182	2,907	252
十月 Oct.	205,316	25,745	21,680	4,065	3,092	117
十一月 Nov.	206,654	26,745	22,736	4,009	3,449	221
十二月 Dec.	207,756	38,549	32,813	5,736	5,335	343
一〇四年 2015	207,889	102,134	86,232	15,902	16,992	909
一月 Jan.	206,529	30,470	25,455	5,015	4,537	249
二月 Feb.	206,506	21,390	18,113	3,277	3,356	210
三月 Mar.	206,947	26,452	22,510	3,942	5,157	175
四月 Apr.	207,889	23,822	20,154	3,668	3,942	275
較上月增減(%) VS. with Last Month	0.46	-9.94	-10.47	-6.95	-23.56	57.14
較上年同月增減(%) VS. with Last Year	3.55	-9.20	-10.60	-0.62	-3.12	227.38

限期改善 件次 Improved within a Time Limit	舉發件次 Reported	違規處理情形 Handled Cases of Violation			罰鍰收繳情形 Collected Fines		強制執行 件次 Cases of Compulsory Execution by the Court
		停業或 停止使用 件次 Forced Closure & Suspension of Building Usage	罰鍰(含連續處罰) Fines(Incl. Repeated Penalty)		件次 Cases	金額(元) Amount(NT\$)	
			件次 Cases	金額(元) Amount(NT\$)			
24,689	...	56	1,307	19,636,200	1,135	13,622,044	633
30,190	...	77	1,455	21,762,100	1,179	15,481,516	514
27,276	...	41	1,427	27,260,300	893	11,846,220	453
29,750	1,118	28	1,401	25,843,800	1,038	16,706,528	546
29,961	1,153	37	986	17,093,250	889	14,680,933	1,083
43,126	1,788	27	1,402	24,051,000	1,021	16,075,499	441
40,152	1,781	32	1,408	28,196,000	979	17,552,624	573
41,248	1,577	50	1,324	23,866,400	1,213	19,015,167	542
43,185	2,285	35	1,377	24,539,000	1,234	19,942,466	369
3,608	84	3	96	1,845,000	122	1,835,546	8
3,221	242	2	85	1,408,000	111	1,722,874	33
2,606	124	—	157	2,927,000	91	1,261,489	10
3,973	261	8	114	1,993,000	126	2,063,026	64
3,010	118	1	118	2,097,000	97	1,668,538	48
2,930	252	3	134	2,369,000	115	1,727,674	49
3,948	117	5	93	1,811,000	116	1,728,598	36
3,788	221	4	123	2,339,000	103	1,756,459	21
5,393	343	1	85	1,593,000	93	1,402,747	17
14,994	908	8	552	9,418,000	422	5,703,582	116
4,766	249	3	117	2,011,000	62	955,824	49
3,068	210	1	112	2,000,000	62	1,049,324	4
3,767	174	3	172	2,905,000	121	1,719,590	32
3,393	275	1	151	2,502,000	177	1,978,844	31
-9.93	58.05	-66.67	-12.21	-13.87	46.28	15.08	-3.13
-5.96	227.38	-66.67	57.29	35.61	45.08	7.81	287.50

Source : National Fire Agency, MOI.

資料來源：本部消防署。

表57. 火災次數－按起火處所分

單位：次

年(月)別 Year (Month)	總計 Grand Total	客廳 Sitting Room	餐廳 Dining Room	臥房 Bed-Room	書房 Study Room	廚房 Cook-Room	浴廁 Bather	神龕 Dei-fying Room	陽台 Piazza	庭院 Yard	辦公室 Office
九十五年 2006	4,332	332	35	581	12	325	44	129	75	28	97
九十六年 2007	3,392	238	17	498	13	270	35	108	55	23	64
九十七年 2008	2,886	218	32	408	13	181	25	101	47	20	61
九十八年 2009	2,621	191	17	392	4	156	21	111	34	18	61
九十九年 2010	2,186	130	6	337	7	139	18	79	38	21	55
一〇〇年 2011	1,772	127	22	298	8	101	26	62	24	13	28
一〇一年 2012	1,574	156	15	264	6	100	17	64	20	11	40
一〇二年 2013	1,451	115	15	249	8	104	6	60	21	21	24
一〇三年 2014	1,417	120	18	232	6	98	15	60	21	9	34
四月 Apr.	105	9	1	17	2	7	3	6	2	—	3
五月 May	108	10	1	18	—	5	2	11	—	—	3
六月 June	104	11	2	11	—	14	1	4	1	2	2
七月 July	133	11	2	20	1	13	2	6	2	1	2
八月 Aug.	96	14	2	17	—	4	—	3	2	—	2
九月 Sept.	105	8	1	13	1	7	3	3	1	1	5
十月 Oct.	118	10	3	15	—	4	2	2	—	—	3
十一月 Nov.	123	7	1	13	1	10	1	6	5	—	3
十二月 Dec.	141	7	1	36	1	10	—	2	4	—	4
一〇四年 2015	514	38	3	76	3	26	3	19	12	7	10
一月 Jan.	153	16	1	30	2	10	1	8	4	—	4
二月 Feb.	107	5	2	9	—	7	—	4	2	4	1
三月 Mar.	111	6	—	21	—	4	—	3	2	2	3
四月 Apr.	143	11	—	16	1	5	2	4	4	1	2
較上月增減(%) VS. with Last Month	28.83	83.33	—	-23.81	—	25.00	—	33.33	100.00	-50.00	-33.33
較上年同月增減(%) VS. with Last Year	36.19	22.22	-100.00	-5.88	-50.00	-28.57	-33.33	-33.33	100.00	—	-33.33

資料來源：本部消防署。

TABLE 57. NUMBER OF FIRES - BY CAUGHT PLACE

Unit : Times

教室 Class-Room	倉庫 Stare-House	機房 Engine Room	攤位 Booth	工寮 Work-Shop	樓梯間 Stairs	電梯 Eleva-tor	管道間 Chan-nel	走廊 Aisle	停車場 Park	騎樓下 Lobby	路邊 Road-Side	墓地 Grave-Yard	其他 Others
21	257	134	34	38	49	—	5	26	54	80	701	116	1,159
22	208	87	26	32	23	—	6	15	38	63	623	49	879
21	190	42	16	23	17	2	7	23	41	64	498	23	813
12	158	42	16	32	11	1	2	8	36	46	566	34	652
11	152	28	9	21	12	—	3	21	33	36	353	52	625
4	141	31	13	18	8	—	2	17	17	33	273	24	482
9	123	20	8	11	9	1	2	8	29	32	136	14	479
6	122	23	13	16	10	—	1	12	23	39	138	6	419
13	101	18	7	15	6	—	3	15	19	26	136	5	440
1	7	—	1	2	—	—	—	2	2	1	9	—	30
3	11	1	—	—	—	—	1	1	—	5	2	—	34
—	7	1	2	2	—	—	—	—	3	1	11	—	29
2	14	1	1	—	—	—	1	1	3	4	6	—	40
1	8	2	1	—	—	—	1	—	—	2	10	—	27
1	6	3	1	3	—	—	—	1	—	4	14	—	29
—	11	2	—	—	1	—	—	1	3	—	17	—	44
1	6	1	—	2	1	—	—	4	2	2	10	—	47
1	11	2	—	—	2	—	—	—	3	—	20	—	37
—	48	7	5	2	2	—	—	4	2	13	47	21	166
—	9	1	—	—	—	—	—	—	—	3	10	2	52
—	12	2	2	1	1	—	—	2	1	3	11	—	38
—	17	1	2	—	1	—	—	2	—	5	10	1	31
—	10	3	1	1	—	—	—	—	1	2	16	18	45
—	-41.18	200.00	-50.00	—	-100.00	—	—	-100.00	—	-60.00	60.00	1,700.00	45.16
-100.00	42.86	—	0.00	-50.00	—	—	—	-100.00	-50.00	100.00	77.78	—	50.00

Source : National Fire Agency, MOI.

表58. 火災次數—按起火原因分

單位：次

年 (月) 別 Year (Month)	總計 Grand Total	人為縱火 Setting Fire	自殺 Commit Suicide	燈燭 Lighting	爐火烹調 Furnace & Cooking	敬神掃墓祭祖 Worshiping	菸蒂 Butt	電氣設備 Electricity	機械設備 Machinery
九十五年 2006	4,332	480	61	35	245	142	461	1,384	291
九十六年 2007	3,392	419	42	29	197	79	334	1,122	127
九十七年 2008	2,886	385	32	28	134	47	223	1,016	91
九十八年 2009	2,621	294	39	18	104	48	347	846	70
九十九年 2010	2,186	274	25	16	96	52	167	742	51
一〇〇年 2011	1,772	185	22	8	78	42	103	640	54
一〇一年 2012	1,574	205	38	9	76	47	131	508	57
一〇二年 2013	1,451	210	19	11	63	42	135	508	41
一〇三年 2014	1,417	213	27	6	69	43	146	451	30
四月 Apr.	105	19	1	—	6	4	8	28	2
五月 May	108	18	1	—	4	3	18	35	3
六月 June	104	17	4	—	8	1	13	32	2
七月 July	133	24	1	—	8	7	14	49	5
八月 Aug.	96	13	2	1	5	1	4	44	4
九月 Sept.	105	18	2	—	4	1	15	35	—
十月 Oct.	118	12	3	1	6	1	12	37	3
十一月 Nov.	123	22	2	—	7	—	7	33	4
十二月 Dec.	141	24	3	1	2	3	15	52	3
一〇四年 2015	514	81	4	4	20	28	45	149	8
一月 Jan.	153	24	2	—	9	6	10	47	5
二月 Feb.	107	18	1	—	6	1	12	25	—
三月 Mar.	111	23	—	1	2	—	10	36	3
四月 Apr.	143	16	1	3	3	21	13	41	—
較上月增減(%) VS. with Last Month	28.83	-30.43	—	200.00	50.00	—	30.00	13.89	-100.00
較上年同月增減(%) VS. with Last Year	36.19	-15.79	0.00	—	-50.00	425.00	62.50	46.43	-100.00

資料來源：本部消防署。

TABLE 58. NUMBER OF FIRES - BY CAUSE

Unit : Times

玩火 Playing Fire	烤火 Roasting	施工不慎 Negligence of Construction	易燃品 自燃 Inflammable	瓦斯漏氣 或爆炸 Firing Leaked Gas	化學 物品 Chemical	燃放 爆竹 Fire-cracker	交通 事故 Traffic Accident	天然 災害 Natural Disaster	原因 不明 Un-known	其他 Others
61	13	88	9	57	19	45	48	6	104	783
59	3	85	3	39	14	24	30	3	40	743
37	3	74	4	28	8	26	21	5	39	685
24	4	64	5	37	8	35	11	3	66	598
28	3	46	4	21	11	31	22	3	18	576
34	2	45	3	28	5	24	17	—	18	464
24	5	38	6	26	7	31	15	1	14	336
12	5	35	7	26	11	15	15	1	17	278
12	3	42	9	16	8	19	6	3	25	289
3	—	3	—	2	—	1	—	—	2	26
—	—	2	1	—	2	—	1	2	3	15
—	—	—	—	3	1	—	1	—	1	21
1	—	3	1	4	3	—	—	—	—	13
—	—	4	2	1	—	—	—	1	1	13
1	—	3	1	2	—	2	1	—	3	17
1	—	2	1	—	—	—	—	—	5	34
—	—	8	2	1	—	6	—	—	3	28
—	1	3	—	2	—	—	3	—	2	27
5	—	16	5	11	1	17	2	—	5	113
1	—	6	2	2	—	1	2	—	—	36
2	—	—	3	—	—	10	—	—	2	27
1	—	5	—	5	1	1	—	—	1	22
1	—	5	—	4	—	5	—	—	2	28
0.00	—	0.00	—	-20.00	-100.00	400.00	—	—	100.00	27.27
-66.67	—	66.67	—	100.00	—	400.00	—	—	0.00	7.69

Source : National Fire Agency, MOI.

表59. 火災次數—按類別及時間分

單位：次

年(月)別 Year (Month)	火災 次數 No. of Fires	火災分類 By Classification					
		建築物 Buildings	森林 田野 Forests & Fields	車輛 Vehicle	船 船 Ship	航空器 Aircraft	其他 Others
九十五年 2006	4,332	2,746	542	724	16	—	304
九十六年 2007	3,392	2,200	356	546	26	—	264
九十七年 2008	2,886	1,885	257	506	21	—	217
九十八年 2009	2,621	1,634	484	326	21	1	155
九十九年 2010	2,186	1,458	236	299	11	1	181
一〇〇年 2011	1,772	1,249	166	212	6	—	139
一〇一年 2012	1,574	1,199	42	204	11	—	118
一〇二年 2013	1,451	1,109	28	190	7	—	117
一〇三年 2014	1,417	1,065	44	181	17	—	110
四月 Apr.	105	81	3	14	—	—	7
五月 May	108	93	1	5	1	—	8
六月 June	104	74	1	23	—	—	6
七月 July	133	109	3	15	2	—	4
八月 Aug.	96	81	1	11	—	—	3
九月 Sept.	105	75	2	15	1	—	12
十月 Oct.	118	78	7	18	3	—	12
十一月 Nov.	123	91	4	17	2	—	9
十二月 Dec.	141	105	2	25	3	—	6
一〇四年 2015	514	359	35	57	3	—	60
一月 Jan.	153	121	6	13	—	—	13
二月 Feb.	107	66	7	21	—	—	13
三月 Mar.	111	84	5	12	2	—	8
四月 Apr.	143	88	17	11	1	—	26
較上月增減(%) VS. with Last Month	28.83	4.76	240.00	-8.33	-50.00	—	225.00
較上年同月增減(%) VS. with Last Year	36.19	8.64	466.67	-21.43	—	—	271.43

資料來源：本部消防署。

TABLE 59. NUMBER OF FIRES - BY CLASSIFICATION AND FIRE TIME

Unit : Times

起火時間 By Fire Time							
0~3時 O'clock	3~6時 O'clock	6~9時 O'clock	9~12時 O'clock	12~15時 O'clock	15~18時 O'clock	18~21時 O'clock	21~24時 O'clock
505	507	378	612	678	662	516	474
423	365	292	503	490	502	436	381
387	336	241	401	444	412	393	272
299	271	231	365	434	425	325	271
280	237	175	317	342	310	304	221
204	186	172	264	285	245	248	168
197	188	161	236	202	196	221	173
174	178	146	206	186	192	184	185
162	166	133	207	200	195	196	158
19	17	8	14	12	13	18	4
10	11	12	13	22	13	10	17
14	14	9	16	11	18	12	10
9	18	17	18	20	20	15	16
11	10	7	11	15	13	18	11
13	14	12	21	10	10	12	13
9	13	10	11	16	21	21	17
17	11	13	24	15	19	15	9
12	14	13	18	12	28	22	22
56	66	43	82	81	62	70	54
20	23	16	25	17	24	17	11
13	8	7	17	11	10	20	21
10	18	11	13	16	17	15	11
13	17	9	27	37	11	18	11
30.00	-5.56	-18.18	107.69	131.25	-35.29	20.00	0.00
-31.58	0.00	12.50	92.86	208.33	-15.38	0.00	175.00

Source : National Fire Agency, MOI.

表60. 火災死傷人數及財物損失

年(月)別 Year (Month)	死亡人數 (人) Deaths (Persons)	受傷人數 (人) Injured (Persons)	死傷人數按原因分 (人) Fire Death and Injury by Cause (Persons)							
			合計 Total	火焰 灼燒 Burnt	有害 氣體 Harmful Gas	跳樓 Jump from Building	外物 擊中 Hit by Articles	倒塌物 壓倒 Coll- apse	其他 Others	不明 因素 Unk- nown
九十五年 2006	125	471	596	258	250	16	13	2	50	7
九十六年 2007	120	398	518	221	211	16	23	-	47	-
九十七年 2008	101	304	405	197	125	6	5	2	69	1
九十八年 2009	117	298	415	166	148	11	6	-	83	1
九十九年 2010	83	308	391	195	135	8	2	-	49	2
一〇〇年 2011	97	288	385	172	132	5	33	1	41	1
一〇一年 2012	142	286	428	197	175	2	1	-	53	-
一〇二年 2013	92	189	281	141	102	4	2	1	31	-
一〇三年 2014	124	244	368	170	133	4	9	-	50	2
四月 Apr.	11	12	23	9	12	-	1	-	1	-
五月 May	6	19	25	11	9	-	1	-	3	1
六月 June	5	16	21	11	7	1	-	-	2	-
七月 July	8	25	33	14	6	-	5	-	7	1
八月 Aug.	9	18	27	11	8	-	-	-	8	-
九月 Sept.	8	23	31	7	22	-	-	-	2	-
十月 Oct.	14	10	24	16	6	2	-	-	-	-
十一月 Nov.	9	21	30	17	3	-	1	-	9	-
十二月 Dec.	19	30	49	27	17	-	1	-	4	-
一〇四年 2015	53	89	142	93	33	1	1	1	12	1
一月 Jan.	24	39	63	34	18	1	1	1	7	1
二月 Feb.	11	13	24	16	7	-	-	-	1	-
三月 Mar.	5	17	22	15	5	-	-	-	2	-
四月 Apr.	13	20	33	28	3	-	-	-	2	-
較上月增減(%) VS. with Last Month	160.00	17.65	50.00	86.67	-40.00	-	-	-	0.00	-
較上年同月增減(%) VS. with Last Year	18.18	66.67	43.48	211.11	-75.00	-	-100.00	-	100.00	-

資料來源：本部消防署。
說明：1.自98年1月起，死亡定義由因火災當場死亡或受傷於24小時內死亡者，修正為因火災當場死亡或受傷於14日內死亡者。2.103年11月，彰化縣因5人工廠爆炸，造成9人死亡。

TABLE 60. LOSSES OF FIRE DISASTERS

被毀損 房屋數 (間) Burn-out & Damaged Houses	被毀損車輛數 (輛) Burn-out & Damaged Vehicles						財物損失估值(千元) Estimated Losses(\$1,000)		
	合計 Total	大型車 Heavy	小型車 Light	特種車 Special Const- ructed	機車 Motor- cycle	其他 Others	合計 Total	房屋 Houses	其他財物 Others
1,489	1,458	49	688	28	677	16	1,558,860	287,059	1,271,801
1,483	1,630	49	616	20	919	26	1,292,264	257,934	1,034,330
1,252	1,066	38	468	14	522	24	1,474,895	180,607	1,294,288
1,292	1,373	37	370	22	914	30	759,363	150,676	608,687
1,278	729	30	316	12	353	18	1,688,107	455,799	1,232,308
1,029	567	21	234	6	271	35	553,335	120,943	432,392
907	614	26	227	7	342	12	694,409	136,069	558,340
1,204	627	30	262	9	295	31	533,121	160,190	372,931
1,263	658	16	252	13	289	88	436,135	111,388	324,747
96	50	-	25	-	25	-	28,275	11,233	17,042
91	11	-	5	1	5	-	39,145	3,968	35,177
87	50	2	16	1	29	2	24,032	6,948	17,084
136	50	3	25	-	18	4	34,294	13,229	21,065
104	83	1	32	2	48	-	33,021	9,577	23,444
123	89	1	24	1	62	1	18,575	4,933	13,642
89	111	1	21	1	10	78	55,584	16,979	38,605
102	80	-	28	5	47	-	34,144	10,012	24,132
115	57	3	30	-	24	-	86,284	10,468	75,816
453	212	16	104	2	86	4	123,858	41,306	82,552
150	48	4	27	1	16	-	30,764	9,923	20,841
105	41	5	22	-	13	1	37,270	14,320	22,950
94	94	6	34	-	51	3	20,387	7,773	12,614
104	29	1	21	1	6	-	35,437	9,290	26,147
10.64	-69.15	-83.33	-38.24	-	-88.24	-100.00	73.82	19.52	107.29
8.33	-42.00	-	-16.00	-	-76.00	-	25.33	-17.30	53.43

Source : National Fire Agency, MOI.
Note : 1.The definition of Death has been modified as "died on the spot or died of injury within 14 days" from "died on the spot or died of injury within 24 hours" since January 2009. 2.There are 9 death people in November 2014 because of 5 people died in the factory explosion in Changhua county.

表61. 起火建築物

TABLE 61. NUMBER OF FIRES OF CAUGHT BUILDINGS

單位：次

Unit : Times

年(月)別 Year (Month)	建築物 起火 總次數 Caught Buildings	按建築物高度分 By Story				按建築物類別分			
		一層至 五層 1-5 Stories	六層至 十二層 6-12 Stories	十三層 至十九 層 13-19 Stories	二十層 以上 20 Stories & Over	獨立 住宅 Stand- alone Dwelling	集 合 宅 Group Dwelling	辦 公 築 Office Building	商 業 築 Business Building
九十五年 2006	2,746	2,360	306	61	19	1,104	617	63	150
九十六年 2007	2,200	1,895	234	59	12	889	452	54	126
九十七年 2008	1,885	1,629	187	57	12	791	380	44	95
九十八年 2009	1,634	1,429	159	40	6	689	330	32	103
九十九年 2010	1,458	1,284	138	30	6	592	268	36	73
一〇〇年 2011	1,249	1,103	123	16	7	518	230	26	79
一〇一年 2012	1,199	1,077	102	19	1	541	184	26	83
一〇二年 2013	1,109	997	83	21	8	476	193	19	63
一〇三年 2014	1,065	958	79	24	4	490	162	21	44
四 月 Apr.	81	73	5	3	—	40	11	1	5
五 月 May	93	86	4	3	—	42	15	4	5
六 月 June	74	64	8	2	—	32	14	1	—
七 月 July	109	99	8	1	1	48	18	1	5
八 月 Aug.	81	68	10	2	1	38	13	1	5
九 月 Sept.	75	70	5	—	—	36	9	5	3
十 月 Oct.	78	73	4	1	—	28	10	—	4
十一月 Nov.	91	80	9	2	—	39	16	2	5
十二月 Dec.	105	95	5	5	—	50	21	1	2
一〇四年 2015	359	333	21	3	2	158	56	2	26
一 月 Jan.	121	113	7	1	—	56	22	1	9
二 月 Feb.	66	61	3	1	1	28	10	—	6
三 月 Mar.	84	78	5	1	—	40	7	—	8
四 月 Apr.	88	81	6	—	1	34	17	1	3
較上月增減(%) VS. with Last Month	4.76	3.85	20.00	-100.00	—	-15.00	142.86	—	-62.50
較上年同月增減(%) VS. with Last Year	8.64	10.96	20.00	-100.00	—	-15.00	54.55	0.00	-40.00

By Classification			按建築物用途分 By Use						
複 合 築 Com- pound	工 廠 及 倉 庫 Factory & Warehouse	其 他 Others	住 宅 Dwelling	營 業 所 Business Space	作 業 所 Operating Space	倉 庫 Ware- house	空 屋 或 修 建 中 Vacancy or Repairing	公 設 共 施 Public Facilities	其 他 Others
36	534	242	1,537	356	381	189	73	57	153
38	418	223	1,224	292	299	122	75	55	133
41	385	149	1,050	227	262	149	58	35	104
35	318	127	933	221	208	117	43	33	79
29	334	126	774	175	211	135	42	32	89
25	288	83	678	167	184	103	29	26	62
19	250	96	661	137	169	95	42	18	77
20	253	85	602	138	167	90	29	18	65
26	242	80	593	115	154	83	30	19	71
3	12	9	46	11	7	6	2	2	7
1	16	10	54	8	7	8	1	3	12
3	20	4	39	10	13	6	—	1	5
4	27	6	58	13	12	15	2	3	6
5	17	2	47	15	13	3	—	2	1
1	15	6	41	7	10	7	1	1	8
1	27	8	36	6	15	12	1	2	6
3	20	6	47	12	13	5	7	2	5
2	20	9	63	9	16	6	5	1	5
10	86	21	190	43	58	33	15	3	17
3	23	7	67	15	20	6	7	1	5
1	17	4	31	12	10	8	1	—	4
4	23	2	45	12	14	10	1	—	2
2	23	8	47	4	14	9	6	2	6
-50.00	0.00	300.00	4.44	-66.67	0.00	-10.00	500.00	—	200.00
-33.33	91.67	-11.11	2.17	-63.64	100.00	50.00	200.00	0.00	-14.29

資料來源：本部消防署。

Source : National Fire Agency, MOI.

表62. 火災出動人員、車輛及其他裝備

年(月)別 Year (Month)	出動人次(1) Person-Times of Attendance				救出人數 (人) No. of People Rescued (Persons)	雲梯 消防車 Ladder
	合計 Total	消防人員 Fire Fighters	義消人員 Volunteer Fire Fighters	其他 Others		
九十五年 2006	302,767	177,172	103,353	22,242	968	3,269
九十六年 2007	322,613	197,261	104,840	20,512	1,329	4,208
九十七年 2008	305,862	191,908	100,271	13,683	1,173	4,348
九十八年 2009	350,597	229,400	107,747	13,450	719	5,062
九十九年 2010	325,601	227,875	86,292	11,434	503	4,875
一〇〇年 2011	335,992	248,177	78,303	9,512	570	5,443
一〇一年 2012	397,510	318,175	72,507	6,828	471	7,015
一〇二年 2013	449,100	370,569	69,610	8,921	348	10,093
一〇三年 2014	511,977	426,634	64,082	21,261	533	12,478
四月 Apr.	38,823	31,904	4,666	2,253	23	994
五月 May	34,839	29,355	3,818	1,666	21	1,085
六月 June	34,240	29,413	3,589	1,238	19	1,031
七月 July	42,529	35,433	5,421	1,675	32	1,038
八月 Aug.	42,026	36,631	4,212	1,183	36	976
九月 Sept.	40,047	34,593	4,512	942	18	781
十月 Oct.	50,467	42,334	6,540	1,593	27	1,008
十一月 Nov.	48,066	40,572	5,694	1,800	239	1,073
十二月 Dec.	49,152	42,297	4,794	2,061	49	1,102
一〇四年 2015	230,855	185,871	30,715	14,269	221	3,749
一月 Jan.	58,935	49,097	6,893	2,945	81	1,078
二月 Feb.	53,059	43,620	6,656	2,783	28	880
三月 Mar.	54,701	43,342	7,572	3,787	24	848
四月 Apr.	64,160	49,812	9,594	4,754	88	943
較上月增減(%) VS. with Last Month	17.29	14.93	26.70	25.53	266.67	11.20
較上年同月增減(%) VS. with Last Year	65.26	56.13	105.62	111.01	282.61	-5.13

資料來源：本部消防署。

TABLE 62. FIRE SERVICES AND CALL FREQUENCY

消防車(車次) Fire Engines(Times)			救災車(車次) Rescue Cars(Times)			勤務車 (警備 修護) (車次) Operation Vehicles (Times)	救護車 (車次) Ambu- lances (Times)	消防船、 艇、 直昇機 及其他 裝備 (車次) Others (Times)
化學 消防車 Chemical	水箱、水 庫超高压 消防車 Tanker, Heavy Tanker & Super -high Presser	其他(泡 沫、幫浦) 消防車 Others	救 助 器材車 Rescue Fire Engines	照明車 Lighting Vehicles	其他 救災車 Other Rescue Cars			
3,489	59,823	693	2,842	418	3,119	193	13,199	487
5,262	63,262	686	3,599	328	3,015	199	15,110	448
5,543	60,932	773	3,048	423	2,744	232	14,561	433
6,292	70,289	841	3,297	411	3,490	338	16,220	311
5,434	68,697	731	3,458	397	3,859	499	16,271	423
6,067	74,766	498	4,007	194	3,359	761	18,892	331
5,462	81,324	1,047	4,392	305	3,948	757	21,571	557
5,541	105,086	1,135	5,808	197	5,841	871	34,594	693
4,855	126,000	1,132	5,527	252	5,723	1,063	30,380	591
396	9,634	106	439	16	430	94	2,259	47
340	8,292	46	450	15	399	68	2,253	33
335	7,945	30	399	22	459	50	2,236	54
408	9,890	79	534	28	446	100	2,422	38
348	9,824	28	437	24	473	57	2,793	61
317	9,382	60	388	19	426	72	2,434	42
500	12,250	71	431	18	514	119	2,733	54
439	11,781	109	454	17	438	115	2,852	32
431	11,199	77	487	20	459	110	2,618	62
1,656	52,862	726	2,023	76	2,363	469	11,150	369
434	13,312	205	572	13	582	113	3,033	83
401	12,158	181	528	25	491	94	2,856	83
369	12,328	185	461	23	535	113	2,448	68
452	15,064	155	462	15	755	149	2,813	135
22.49	22.19	-16.22	0.22	-34.78	41.12	31.86	14.91	98.53
14.14	56.36	46.23	5.24	-6.25	75.58	58.51	24.52	187.23

Source : National Fire Agency, MOI.

表63. 消防緊急救護服務

TABLE 63. EMERGENCY MEDICAL SERVICES

年 (月) 別 Year (Month)	救護出動次數 Times of Call Volume (Times)			急救送醫人次				
	合計 Total	送醫 次數 Send to Hospital	未運送 次數 Without Sending to Hospital	合計 Total	非創傷類			
					小計 Subtotal	急病 Acute Disease	路倒 Falling on Road	孕婦 急產 In Urgent Labor
九十五年 2006	691,964	527,949	164,015	537,707	256,350	177,185	15,613	1,153
九十六年 2007	720,797	558,035	162,762	593,034	297,547	199,766	15,401	1,116
九十七年 2008	752,823	589,932	162,891	609,506	296,932	194,881	15,141	1,283
九十八年 2009	811,914	634,194	177,720	662,924	319,093	216,359	15,813	1,271
九十九年 2010	918,882	718,914	199,968	749,126	363,982	252,226	18,032	1,407
一〇〇年 2011	1,003,981	783,531	220,450	817,928	402,253	284,710	18,062	1,789
一〇一年 2012	1,014,909	791,853	223,056	826,076	409,051	289,864	16,302	2,153
一〇二年 2013	1,015,482	793,078	222,404	825,911	400,932	280,320	16,777	1,911
一〇三年 2014	1,078,727	840,433	238,294	878,848	429,487	304,200	15,743	2,359
四月 Apr.	84,290	65,985	18,305	68,998	33,780	23,990	1,224	155
五月 May	89,126	69,377	19,749	72,339	35,695	25,552	1,249	202
六月 June	88,941	69,500	19,441	73,091	35,268	25,033	1,280	177
七月 July	92,763	72,776	19,987	76,328	36,974	26,414	1,326	221
八月 Aug.	88,203	68,536	19,667	72,027	34,531	24,469	1,268	189
九月 Sept.	87,964	68,654	19,310	71,942	34,420	24,594	1,278	213
十月 Oct.	89,943	70,015	19,928	73,651	34,186	24,152	1,330	191
十一月 Nov.	88,274	68,073	20,201	71,468	33,150	22,683	1,266	220
十二月 Dec.	96,088	74,319	21,769	77,534	36,756	25,118	1,377	188
一〇四年 2015	365,821	282,322	83,499	293,788	148,865	103,697	5,120	820
一月 Jan.	96,514	74,573	21,941	77,621	38,899	27,015	1,383	216
二月 Feb.	88,369	67,996	20,373	70,665	36,926	25,477	1,388	197
三月 Mar.	91,458	70,962	20,496	73,824	37,703	26,470	1,221	190
四月 Apr.	89,480	68,791	20,689	71,678	35,337	24,735	1,128	217
較上月增減 (%) VS. with Last Month	-2.16	-3.06	0.94	-2.91	-6.28	-6.55	-7.62	14.21
較上年同月增減 (%) VS. with Last Year	6.16	4.25	13.02	3.88	4.61	3.11	-7.84	40.00

Times of Person Rescued in Emergency (2)										
Non-Trauma			創傷類				Trauma			
毒藥物/一 氧化碳中毒 Toxicant/Drug/ Carbon Monoxide Poisoning	溺水 Drowned	其他 Others	小計 Subtotal	一般 外傷 General Trauma	墜落 傷 Tumbling	穿刺 傷 Piercing	車禍 受傷 Injured in a Traffic Accident	電擊傷 Wounded by Electric Shock	其他 Others	
5,361	551	56,487	281,357	56,171	4,746	644	205,542	146	14,108	
5,613	524	75,127	295,487	59,137	6,370	639	216,503	140	12,698	
6,656	556	78,415	312,574	61,118	5,226	535	232,827	134	12,734	
5,774	524	79,352	343,831	67,667	5,985	598	254,463	126	14,992	
6,010	485	85,822	385,144	73,596	5,156	584	288,340	126	17,342	
5,391	406	91,895	415,675	76,687	5,172	602	313,723	122	19,369	
6,055	463	94,214	417,025	70,268	6,363	600	315,359	124	24,311	
5,588	422	95,914	424,979	72,295	7,863	662	315,927	130	28,102	
5,581	469	101,135	449,361	75,075	10,063	886	335,440	146	27,751	
463	25	7,923	35,218	5,954	693	75	26,315	9	2,172	
476	48	8,168	36,644	6,061	800	67	27,399	8	2,309	
568	54	8,156	37,823	6,467	809	77	28,191	11	2,268	
532	52	8,429	39,354	6,368	938	86	29,448	17	2,497	
457	55	8,093	37,496	6,236	918	84	27,611	15	2,632	
490	42	7,803	37,522	6,316	853	71	27,974	16	2,292	
455	38	8,020	39,465	6,501	901	75	29,650	9	2,329	
413	36	8,532	38,318	6,087	872	100	29,011	45	2,203	
413	29	9,631	40,778	6,733	992	70	30,797	4	2,182	
1,759	106	37,363	144,923	24,904	3,689	244	107,496	27	8,563	
435	40	9,810	38,722	6,563	947	71	28,884	8	2,249	
409	26	9,429	33,739	6,022	870	53	24,768	3	2,023	
463	15	9,344	36,121	6,293	901	68	26,697	7	2,155	
452	25	8,780	36,341	6,026	971	52	27,147	9	2,136	
-2.38	66.67	-6.04	0.61	-4.24	7.77	-23.53	1.69	28.57	-0.88	
-2.38	0.00	10.82	3.19	1.21	40.12	-30.67	3.16	0.00	-1.66	

Source: National Fire Agency, MOI.

資料來源：本部消防署。

表64. 消防緊急救護急救處置

TABLE 64. RESCUE TREATMENTS OF EMERGENCY MEDICAL SERVICES

單位：次

Unit : Times

年(月)別 Year (Month)	呼吸道處置 Respiratory Passages Treatments					創傷處置			
	抽吸 Aspirate	鼻管 Given Oxygen from Nose	面罩 Given Oxygen from Mask	哈姆 立克法 Heimlich	其他維 持呼吸 道暢通 Others	頸圈 Cervical Ring	清洗 傷口 Clear Wounds	包紮 止血 Bloodshed Swathed	夾板 固定 Splint Fixed
九十五年 2006	2,525	50,324	81,531	428	81,297	31,668	174,217	180,880	34,540
九十六年 2007	2,571	54,602	88,092	302	57,319	34,251	196,986	189,340	33,717
九十七年 2008	2,945	53,693	89,639	323	45,045	39,377	215,801	203,477	34,112
九十八年 2009	2,755	56,226	95,065	372	58,562	45,374	241,815	226,047	33,965
九十九年 2010	2,949	62,213	107,792	330	69,133	53,722	276,916	257,750	35,537
一〇〇年 2011	2,662	59,628	110,020	308	76,195	56,811	302,211	281,190	35,173
一〇一年 2012	2,402	49,218	101,423	318	79,123	52,836	306,367	282,173	33,694
一〇二年 2013	1,912	43,476	95,245	265	78,170	50,967	318,555	289,983	33,965
一〇三年 2014	2,074	42,265	95,580	325	75,657	51,856	337,154	306,604	33,295
四月 Apr.	147	3,301	7,725	23	5,979	4,179	26,811	24,504	2,753
五月 May	167	3,684	8,079	20	5,730	4,169	27,952	25,500	2,730
六月 June	144	3,659	7,905	29	5,848	4,337	29,666	26,962	2,718
七月 July	191	3,822	8,047	21	6,241	4,489	31,002	28,315	2,701
八月 Aug.	137	3,413	7,367	32	5,775	4,217	29,246	26,632	2,635
九月 Sept.	195	3,421	7,196	15	5,558	4,156	29,818	27,118	2,527
十月 Oct.	174	3,450	7,217	25	5,866	4,670	30,721	27,852	2,937
十一月 Nov.	167	3,063	6,997	20	5,753	4,495	28,748	25,899	2,798
十二月 Dec.	173	3,235	7,926	38	7,250	4,548	28,167	25,375	2,939
一〇四年 2015	749	13,305	31,146	119	27,124	16,439	103,854	94,163	10,330
一月 Jan.	202	3,382	8,308	36	7,196	4,463	27,100	24,443	2,806
二月 Feb.	187	3,055	7,628	40	6,885	3,938	23,700	21,475	2,412
三月 Mar.	176	3,381	7,943	22	6,724	4,002	25,790	23,374	2,593
四月 Apr.	184	3,487	7,267	21	6,319	4,036	27,264	24,871	2,519
較上月增減(%) VS. with Last Month	4.55	3.14	-8.51	-4.55	-6.02	0.85	5.72	6.40	-2.85
較上年同月增減(%) VS. with Last Year	25.17	5.63	-5.93	-8.70	5.69	-3.42	1.69	1.50	-8.50

Trauma Treatments			心肺復甦術 CPR		藥物 處置 Medicine Treatments	其他處置 Other Treatments			
長背板 固定 Tergal Fixed	鏟式擔 架固定 Shovel-type Stretcher Fixed	軀幹固 定器 KED	CPR	使用自 動體外 心臟去 顫器 AED		保暖 Keep Warm	心理 支持 Psycho- analyled	協助 生產 Helping Bearing	其他 Others
39,449	3,090	4,051	14,876	10,634	7,116	213,992	432,921	727	159,561
43,222	3,853	3,754	16,589	13,398	8,459	298,384	482,802	797	256,963
47,500	3,422	3,809	17,582	15,773	10,717	340,116	518,580	882	304,842
52,960	3,548	3,866	18,115	16,632	13,721	374,917	573,670	821	364,945
59,985	2,792	3,790	18,871	18,251	16,687	432,775	660,172	1,258	445,119
63,279	3,391	3,629	20,039	19,831	17,777	462,414	725,384	549	515,285
61,665	2,949	2,910	20,491	20,829	18,809	456,346	738,106	669	529,005
60,612	2,355	2,693	21,318	21,638	23,364	433,341	751,867	580	575,062
62,233	1,406	2,625	22,723	23,066	27,741	441,400	810,725	611	625,549
4,984	87	242	1,831	1,757	2,241	36,064	63,825	22	47,864
4,938	91	211	1,703	1,655	2,357	35,787	66,914	32	50,463
5,050	82	183	1,781	1,746	2,372	33,364	67,187	38	51,323
5,317	83	199	1,895	1,823	2,653	32,371	70,507	30	54,979
5,013	80	212	1,642	1,710	2,177	30,178	66,214	45	52,001
4,851	73	208	1,633	1,661	2,057	30,029	66,189	31	51,628
5,325	63	231	1,688	1,745	2,188	33,655	68,004	87	52,893
5,149	86	196	1,714	1,787	2,056	34,675	65,832	203	51,992
5,690	91	213	2,113	2,207	2,158	43,958	71,806	36	56,661
20,250	268	882	7,608	7,820	9,723	157,172	272,179	132	212,633
5,573	68	261	2,014	2,095	2,423	44,353	72,249	35	56,178
4,906	62	224	1,958	2,048	2,503	39,962	65,266	42	51,541
4,946	76	197	1,870	1,942	2,339	38,941	68,619	22	53,201
4,825	62	200	1,766	1,735	2,458	33,916	66,045	33	51,713
-2.45	-18.42	1.52	-5.56	-10.66	5.09	-12.90	-3.75	50.00	-2.80
-3.19	-28.74	-17.36	-3.55	-1.25	9.68	-5.96	3.48	50.00	8.04

表65. 核發建築物建造執照—按月別及用途別分

年(月)別 Year (Month)	總計 Grand Total		住宿類(H類) Residential		
			住宅(H2) Residential		
	總件數 Total Cases	總樓地板面積 (平方公尺) Total Floor Area (m ²)	件數 Cases	宅數 Houses	總樓地板面積 (平方公尺) Total Floor Area (m ²)
九十五年 2006	35,184	36,664,413	25,663	116,831	19,737,713
九十六年 2007	31,704	34,732,493	24,060	106,270	19,358,714
九十七年 2008	19,484	26,166,355	14,072	69,941	13,911,666
九十八年 2009	20,517	19,915,953	15,389	51,180	10,087,537
九十九年 2010	29,696	31,174,017	23,501	84,518	16,737,408
一〇〇年 2011	33,161	34,148,423	26,538	97,755	19,786,931
一〇一年 2012	31,237	32,882,939	24,576	98,663	19,319,459
一〇二年 2013	33,531	39,760,495	27,234	133,072	25,416,782
一〇三年 2014	31,994	38,634,904	25,261	124,127	22,230,818
四月 Apr.	2,993	3,650,640	2,353	13,463	2,413,397
五月 May	2,731	3,070,486	2,160	10,151	1,797,013
六月 June	2,839	3,251,804	2,303	10,718	1,791,461
七月 July	2,792	3,351,495	2,180	10,215	1,757,485
八月 Aug.	2,511	2,869,046	1,960	9,528	1,710,960
九月 Sept.	2,654	3,304,108	2,039	9,892	1,833,559
十月 Oct.	2,571	3,117,788	2,043	10,252	1,794,148
十一月 Nov.	2,414	2,803,700	1,888	7,716	1,416,442
十二月 Dec.	2,762	3,609,251	2,195	10,387	1,943,147
一〇四年 2015	9,013	10,627,520	6,920	34,358	5,856,774
一月 Jan.	2,618	3,494,040	2,062	12,509	2,084,910
二月 Feb.	1,911	2,462,604	1,455	6,734	1,286,381
三月 Mar.	2,293	2,364,330	1,739	7,739	1,232,553
四月 Apr.	2,191	2,306,546	1,664	7,376	1,252,930
較上月增減(%) VS. with Last Month	-4.45	-2.44	-4.31	-4.69	1.46
較上年同月增減(%) VS. with Last Year	-26.80	-36.82	-29.28	-45.21	-48.75

資料來源：本部營建署。
 說明：1. 95年起依「建築物使用類組及變更使用辦法」分類。
 2. 自95年起數字包括內政部指定特設主管建築機關資料。

TABLE 65. ISSUED BUILDING CONSTRUCTION LICENSE
- BY MONTH AND USE

Lodging 宿舍安養(H1) Dormitory, Care		商業類(B類) Commerce		工業、倉儲類 (C類) Industry, Storage	
件數 Cases	總樓地板面積 (平方公尺) Total Floor Area (m ²)	件數 Cases	總樓地板面積 (平方公尺) Total Floor Area (m ²)	件數 Cases	總樓地板面積 (平方公尺) Total Floor Area (m ²)
106	243,516	1,975	2,412,478	2,357	7,031,241
115	356,998	524	1,972,294	2,331	5,955,876
89	312,573	171	901,335	1,801	5,537,210
56	242,948	127	770,747	1,510	3,357,023
72	129,168	189	1,013,204	2,009	6,401,229
72	209,123	170	757,476	2,257	6,132,760
76	178,938	185	1,064,986	2,150	5,616,946
68	206,875	204	1,639,817	1,964	5,839,337
67	289,146	193	1,961,250	2,139	6,298,000
2	3,359	19	48,151	175	580,367
10	61,038	18	304,308	169	468,549
5	21,957	20	144,133	138	448,262
5	5,735	14	118,445	219	705,405
4	10,119	17	74,148	190	425,546
4	12,867	17	135,342	205	524,337
7	17,888	18	115,498	140	561,904
4	5,065	9	8,005	177	541,137
7	44,457	17	310,317	162	620,292
11	11,379	55	259,521	605	2,214,121
6	6,937	14	133,425	159	673,970
2	242	10	23,865	147	535,148
1	364	18	42,972	151	517,519
2	3,836	13	59,259	148	487,484
100.00	953.85	-27.78	37.90	-1.99	-5.80
0.00	14.20	-31.58	23.07	-15.43	-16.00

Source : Construction and Planning Agency, MOI.
 Note : 1.The figures are reclassified according to Architecture Usage Classification and Change Usage regulation since 2006.
 2.The figures include the data of M.O.I. Const. Orgs. since 2006.

表65. 核發建築物建造執照—按月別及用途別分(續)

年 (月) 別 Year (Month)	辦公、服務類(G類) Business, Service		休閒、文教類(D類) Leisure, Education		衛生、福利、 更生類(F類) Health, Welfare, Regeneration	
	件數 Cases	總樓地板 面積 (平方公尺) Total Floor Area (m ²)	件數 Cases	總樓地板 面積 (平方公尺) Total Floor Area (m ²)	件數 Cases	總樓地板 面積 (平方公尺) Total Floor Area (m ²)
九十五年 2006	2,189	2,991,164	569	1,667,810	147	403,696
九十六年 2007	2,078	2,939,010	592	1,967,672	123	209,280
九十七年 2008	1,225	2,120,079	536	1,439,692	123	319,668
九十八年 2009	1,199	1,803,098	606	1,868,382	111	324,985
九十九年 2010	1,302	2,473,105	651	1,741,948	132	610,098
一〇〇年 2011	1,441	2,076,179	546	1,287,603	134	271,198
一〇一年 2012	1,408	1,973,615	486	1,178,370	148	509,457
一〇二年 2013	1,166	1,982,717	417	1,094,334	155	555,239
一〇三年 2014	1,188	2,528,920	356	956,748	102	298,819
四月 Apr.	111	133,599	35	112,625	7	15,528
五月 May	129	132,340	30	49,173	7	12,041
六月 June	98	219,578	32	102,033	3	2,488
七月 July	119	354,452	25	46,282	5	49,325
八月 Aug.	92	213,781	23	49,332	3	3,909
九月 Sept.	145	362,485	29	111,520	9	30,911
十月 Oct.	101	156,351	30	151,896	13	57,367
十一月 Nov.	65	495,932	34	69,856	8	8,943
十二月 Dec.	74	62,133	27	102,678	10	14,876
一〇四年 2015	321	482,333	112	328,472	30	73,353
一月 Jan.	76	96,786	35	112,867	5	7,423
二月 Feb.	61	54,667	28	66,615	7	11,331
三月 Mar.	95	195,753	27	82,551	13	28,074
四月 Apr.	89	135,127	22	66,439	5	26,525
較上月增減(%) VS. with Last Month	-6.32	-30.97	-18.52	-19.52	-61.54	-5.52
較上年同月增減(%) VS. with Last Year	-19.82	1.14	-37.14	-41.01	-28.57	70.82

TABLE 65. ISSUED BUILDING CONSTRUCTION LICENSE
- BY MONTH AND USE(CONT.)

其 他 類 Others							
公共集會類(A類) Assembly		宗教、殯葬類(E類) Religion, Funeral		危險物品類(I類) Hazard Contents		其他 Others	
件數 Cases	總樓地板面積 (平方公尺) Total Floor Area (m ²)	件數 Cases	總樓地板面積 (平方公尺) Total Floor Area (m ²)	件數 Cases	總樓地板面積 (平方公尺) Total Floor Area (m ²)	件數 Cases	總樓地板面積 (平方公尺) Total Floor Area (m ²)
64	180,075	131	176,901	44	15,448	1,939	1,804,371
49	41,848	179	387,188	51	31,491	1,602	1,512,122
47	160,573	188	264,722	52	27,230	1,180	1,171,607
46	71,691	188	247,588	32	9,538	1,253	1,132,416
43	197,843	171	316,732	34	23,869	1,592	1,529,413
44	677,181	160	147,051	40	26,456	1,759	2,776,465
30	96,852	195	214,271	44	37,288	1,939	2,692,757
48	55,508	157	213,125	43	31,007	2,075	2,725,754
30	107,430	150	233,072	35	36,367	2,473	3,694,334
1	129	7	11,855	4	1,311	279	330,319
6	44,837	6	5,400	5	7,924	191	187,863
1	403	13	9,436	4	3,904	222	508,149
—	—	10	16,553	2	949	213	296,864
4	27,246	10	3,881	4	3,909	204	346,215
2	13,161	16	21,817	—	—	188	258,109
3	846	14	50,051	2	423	200	211,416
2	1,146	17	14,142	1	442	209	242,590
1	142	17	35,209	2	764	250	475,236
9	68,968	42	45,624	12	8,272	896	1,278,703
2	5,079	15	17,768	5	2,630	239	352,245
4	52,440	8	6,807	2	3,740	187	421,368
1	10,908	8	8,538	1	358	239	244,740
2	541	11	12,511	4	1,544	231	260,350
100.00	-95.04	37.50	46.53	300.00	331.28	-3.35	6.38
100.00	319.38	57.14	5.53	0.00	17.77	-17.20	-21.18

表66. 核發建築物建造執照—按區域別及用途別分

TABLE 66. ISSUED BUILDING CONSTRUCTION LICENSE
- BY LOCALITY AND USE

區域別 Locality	總計 Grand Total		住宿類(H類) Residential		
	總件數 Total Cases	總樓地板面積 (平方公尺) Total Floor Area (m ²)	住宅(H2) Houses		
			件數 Cases	宅數 Houses	總樓地板面積 (平方公尺) Total Floor Area (m ²)
一〇四年四月 Apr., 2015	2,191	2,306,546	1,664	7,376	1,252,930
新北市 New Taipei City	39	231,363	20	730	102,236
臺北市 Taipei City	25	91,077	11	393	49,515
桃園市 Taoyuan City	142	405,351	97	1,183	183,611
臺中市 Taichung City	181	437,704	136	1,478	275,717
臺南市 Tainan City	427	304,936	291	472	113,952
高雄市 Kaohsiung City	181	174,400	145	1,128	148,209
臺灣省 Taiwan Prov.	1,161	589,965	940	1,909	368,337
宜蘭縣 Yilan C.	104	56,119	93	276	50,020
新竹縣 Hsinchu C.	81	58,547	65	235	45,491
苗栗縣 Miaoli C.	98	91,095	82	366	60,703
彰化縣 Changhua C.	165	76,325	134	242	52,122
南投縣 Nantou C.	62	22,300	55	73	15,892
雲林縣 Yunlin C.	144	79,036	103	141	28,568
嘉義縣 Chiayi C.	148	39,670	124	124	21,650
屏東縣 Pingtung C.	139	53,750	109	154	32,051
臺東縣 Taitung C.	43	17,313	34	34	7,598
花蓮縣 Hualien C.	67	30,964	50	84	18,309
澎湖縣 Penghu C.	38	9,565	32	40	8,498
基隆市 Keelung City	5	4,539	2	15	2,067
新竹市 Hsinchu City	28	27,606	23	86	15,691
嘉義市 Chiayi City	39	23,136	34	39	9,677
福建省 Fuchien Prov.	24	11,055	23	82	11,026
金門縣 Kinmen C.	23	10,882	22	81	10,853
連江縣 Lienchiang C.	1	173	1	1	173
國家公園管理處 N.P.Adms.	1	327	1	1	327
其他內政部 指定特設主 管建築機關 Other M.O.I. Const. Orgs.	10	60,368	—	—	—

Lodging		商業類(B類) Commerce		工業、倉儲類 (C類) Industry, Storage	
宿舍安養(H1) Dormitory, Care					
件數 Cases	總樓地板面積 (平方公尺) Total Floor Area (m ²)	件數 Cases	總樓地板面積 (平方公尺) Total Floor Area (m ²)	件數 Cases	總樓地板面積 (平方公尺) Total Floor Area (m ²)
2	3,836	13	59,259	148	487,484
—	—	1	2,105	6	109,831
—	—	3	10,293	2	550
—	—	1	809	26	106,608
1	3,756	1	8,409	17	29,992
—	—	3	28,757	24	104,990
—	—	—	—	11	15,437
1	80	4	8,886	55	65,568
—	—	—	—	4	2,570
—	—	—	—	5	7,302
—	—	—	—	6	17,328
1	80	—	—	12	21,068
—	—	—	—	5	6,317
—	—	1	238	5	2,711
—	—	—	—	1	212
—	—	1	4,400	6	3,446
—	—	1	3,104	2	575
—	—	—	—	4	452
—	—	—	—	3	874
—	—	—	—	—	—
—	—	—	—	1	50
—	—	1	1,144	1	2,663
—	—	—	—	—	—
—	—	—	—	—	—
—	—	—	—	—	—
—	—	—	—	7	54,508

資料來源：本部營建署。

Source : Construction and Planning Agency, MOI.

表66. 核發建築物建造執照—按區域別及用途別分(續)

區域別 Locality	辦公、服務類(G類) Business, Service		休閒、文教類(D類) Leisure, Education		衛生、福利、 更生類(F類) Health, Welfare, Regeneration	
	件數 Cases	總樓地板面積 (平方公尺) Total Floor Area (m ²)	件數 Cases	總樓地板面積 (平方公尺) Total Floor Area (m ²)	件數 Cases	總樓地板面積 (平方公尺) Total Floor Area (m ²)
一〇四年四月 Apr., 2015	89	135,127	22	66,439	5	26,525
新北市 New Taipei City	6	1,208	—	—	1	191
臺北市 Taipei City	2	8,358	4	20,883	—	—
桃園市 Taoyuan City	6	13,836	3	15,912	2	5,457
臺中市 Taichung City	14	84,120	4	7,089	1	19,104
臺南市 Tainan City	15	2,779	2	4,514	1	1,773
高雄市 Kaohsiung City	16	3,681	1	4,758	—	—
臺灣省 Taiwan Prov.	29	19,238	8	13,283	—	—
宜蘭縣 Yilan C.	3	336	1	48	—	—
新竹縣 Hsinchu C.	3	1,978	1	1,800	—	—
苗栗縣 Miaoli C.	1	698	2	9,746	—	—
彰化縣 Changhua C.	4	150	2	1,019	—	—
南投縣 Nantou C.	—	—	—	—	—	—
雲林縣 Yunlin C.	5	2,175	—	—	—	—
嘉義縣 Chiayi C.	1	184	—	—	—	—
屏東縣 Pingtung C.	3	1,682	2	670	—	—
臺東縣 Taitung C.	—	—	—	—	—	—
花蓮縣 Hualien C.	3	1,264	—	—	—	—
澎湖縣 Penghu C.	2	104	—	—	—	—
基隆市 Keelung City	1	1,647	—	—	—	—
新竹市 Hsinchu City	1	895	—	—	—	—
嘉義市 Chiayi City	2	8,125	—	—	—	—
福建省 Fuchien Prov.	—	—	—	—	—	—
金門縣 Kinmen C.	—	—	—	—	—	—
連江縣 Lienchiang C.	—	—	—	—	—	—
國家公園管理處 N.P.Adm.	—	—	—	—	—	—
其他內政部 指定特設主 管建築機關 Other M.O.I. Const. Orgs.	1	1,907	—	—	—	—

TABLE 66. ISSUED BUILDING CONSTRUCTION LICENSE
- BY LOCALITY AND USE (CONT.)

公共集會類(A類) Assembly		宗教、殯葬類(E類) Religion, Funeral		危險物品類(I類) Hazard Contents		其他 Others	
件數 Cases	總樓地板面積 (平方公尺) Total Floor Area (m ²)	件數 Cases	總樓地板面積 (平方公尺) Total Floor Area (m ²)	件數 Cases	總樓地板面積 (平方公尺) Total Floor Area (m ²)	件數 Cases	總樓地板面積 (平方公尺) Total Floor Area (m ²)
2	541	11	12,511	4	1,544	231	260,350
—	—	1	4,839	—	—	4	10,953
—	—	—	—	—	—	3	1,478
—	—	1	565	1	1,033	5	77,520
—	—	—	—	—	—	7	9,517
—	—	—	—	—	—	91	48,171
1	452	1	356	2	384	4	1,123
1	89	7	6,722	1	127	115	107,635
—	—	1	1,314	—	—	2	1,831
—	—	—	—	—	—	7	1,976
—	—	1	212	—	—	6	2,408
—	—	—	—	—	—	12	1,886
—	—	1	18	—	—	1	73
—	—	2	3,292	—	—	28	42,052
—	—	—	—	1	127	21	17,497
—	—	1	359	—	—	17	11,142
—	—	—	—	—	—	6	6,036
—	—	—	—	—	—	10	10,939
1	89	—	—	—	—	—	—
—	—	—	—	—	—	2	825
—	—	—	—	—	—	3	10,970
—	—	1	1,527	—	—	—	—
—	—	1	29	—	—	—	—
—	—	1	29	—	—	—	—
—	—	—	—	—	—	—	—
—	—	—	—	—	—	—	—
—	—	—	—	—	—	2	3,953

表67. 核發建築物建造執照年累計—按區域別及用途別分

區域別 Locality	總計 Grand Total		住宿類(H類)		
			住宅(H-2類) Residential		
	總件數 Total Cases	總樓地板面積 (平方公尺) Total Floor Area (m ²)	件數 Cases	宅數 Houses	總樓地板面積 (平方公尺) Total Floor Area (m ²)
一〇四年一至四月 Jan. - Apr., 2015	9,013	10,627,520	6,920	34,358	5,856,774
新北市 New Taipei City	221	1,255,770	121	6,132	815,786
臺北市 Taipei City	101	544,821	55	2,020	278,473
桃園市 Taoyuan City	492	1,782,634	282	5,825	925,714
臺中市 Taichung City	825	1,236,143	576	4,416	849,712
臺南市 Tainan City	1,484	1,302,043	1,047	3,575	801,302
高雄市 Kaohsiung City	908	840,570	726	3,512	573,028
臺灣省 Taiwan Prov.	4,839	3,214,191	3,199	7,713	1,567,511
宜蘭縣 Yilan C.	488	260,757	308	767	168,680
新竹縣 Hsinchu C.	297	387,789	163	878	210,210
苗栗縣 Miaoli C.	412	430,979	311	2,031	328,570
彰化縣 Changhua C.	825	575,885	541	987	227,148
南投縣 Nantou C.	376	150,044	284	499	109,513
雲林縣 Yunlin C.	737	560,897	427	547	117,387
嘉義縣 Chiayi C.	418	180,386	296	349	72,976
屏東縣 Pingtung C.	409	208,960	252	324	78,382
臺東縣 Taitung C.	190	102,453	119	179	39,087
花蓮縣 Hualien C.	250	111,064	147	365	63,821
澎湖縣 Penghu C.	147	68,104	113	121	29,150
基隆市 Keelung City	15	9,507	10	52	6,217
新竹市 Hsinchu City	88	87,075	65	402	61,801
嘉義市 Chiayi City	187	80,291	163	212	54,569
福建省 Fuchien Prov.	84	43,449	76	328	38,231
金門縣 Kinmen C.	78	40,491	71	315	35,388
連江縣 Lienchiang C.	6	2,958	5	13	2,843
國家公園管理處 N.P.Adm.	13	9,659	7	7	5,717
其他內政部 指定特設主 管建築機關 Other M.O.I. Const. Orgs.	46	398,240	5	5	1,300

資料來源：本部營建署。

TABLE 67. ISSUED BUILDING CONSTRUCTION LICENSE OF THE YEAR - BY LOCALITY AND USE

Lodging		商業類(B類) Commerce		工業、倉儲類 (C類) Industry, Storage	
宿舍安養(H1) Dormitory, Care					
件數 Cases	總樓地板面積 (平方公尺) Total Floor Area (m ²)	件數 Cases	總樓地板面積 (平方公尺) Total Floor Area (m ²)	件數 Cases	總樓地板面積 (平方公尺) Total Floor Area (m ²)
11	11,379	55	259,521	605	2,214,121
1	63	4	21,572	24	253,630
—	—	7	43,612	3	756
1	3,983	4	36,724	100	592,879
2	4,161	4	11,162	67	124,753
—	—	6	31,584	78	222,010
—	—	2	5,608	68	102,179
6	2,483	28	109,259	236	591,779
—	—	3	31,257	17	34,663
2	1,797	—	—	17	46,511
—	—	1	8,555	12	63,567
1	80	3	2,187	85	285,381
1	134	2	4,251	11	12,650
—	—	2	1,420	35	65,574
1	364	1	1,012	17	45,795
—	—	3	9,759	10	12,089
1	108	4	38,059	5	4,092
—	—	6	9,133	9	4,584
—	—	1	1,517	8	7,633
—	—	—	—	—	—
—	—	—	—	7	5,912
—	—	2	2,109	3	3,328
—	—	—	—	1	2,466
—	—	—	—	1	2,466
—	—	—	—	—	—
—	—	—	—	—	—
1	689	—	—	28	323,669

Source : Construction and Planning Agency, MOI.

表67. 核發建築物建造執照年累計—按區域別及用途別分(續)

區域別 Locality	辦公、服務類(G類) Business, Service		休閒、文教類(D類) Leisure, Education		衛生、福利、 更生類(F類) Health, Welfare, Regeneration	
	件數 Cases	總樓地板面積 (平方公尺) Total Floor Area (m ²)	件數 Cases	總樓地板面積 (平方公尺) Total Floor Area (m ²)	件數 Cases	總樓地板面積 (平方公尺) Total Floor Area (m ²)
一〇四年一至四月 Jan. - Apr., 2015	321	482,333	112	328,472	30	73,353
新北市 New Taipei City	25	61,154	4	24,706	2	2,752
臺北市 Taipei City	9	56,561	15	102,528	1	60
桃園市 Taoyuan City	19	22,134	13	55,140	3	5,747
臺中市 Taichung City	62	137,807	12	32,025	4	37,966
臺南市 Tainan City	38	9,356	4	15,531	6	7,703
高雄市 Kaohsiung City	46	33,624	8	18,804	2	3,314
臺灣省 Taiwan Prov.	113	89,467	54	78,637	11	15,013
宜蘭縣 Yilan C.	11	17,440	4	2,140	—	—
新竹縣 Hsinchu C.	9	6,465	10	27,450	2	2,456
苗栗縣 Miaoli C.	6	5,312	4	13,514	—	—
彰化縣 Changhua C.	10	4,989	8	5,645	2	1,421
南投縣 Nantou C.	3	612	—	—	4	6,970
雲林縣 Yunlin C.	16	9,117	6	1,578	—	—
嘉義縣 Chiayi C.	9	6,414	2	7,682	—	—
屏東縣 Pingtung C.	8	4,281	7	3,169	—	—
臺東縣 Taitung C.	2	2,210	1	52	2	396
花蓮縣 Hualien C.	10	3,525	8	15,497	—	—
澎湖縣 Penghu C.	14	6,347	1	784	—	—
基隆市 Keelung City	1	1,647	1	561	—	—
新竹市 Hsinchu City	7	8,072	1	175	—	—
嘉義市 Chiayi City	7	13,036	1	390	1	3,770
福建省 Fuchien Prov.	2	741	2	1,101	1	798
金門縣 Kinmen C.	1	626	2	1,101	1	798
連江縣 Lienchiang C.	1	115	—	—	—	—
國家公園管理處 N.P.Adm.	1	3,942	—	—	—	—
其他內政部 指定特設主 管建築機關 Other M.O.I. Const. Orgs.	6	67,547	—	—	—	—

TABLE 67. ISSUED BUILDING CONSTRUCTION LICENSE OF THE YEAR - BY LOCALITY AND USE (CONT.)

公共集會類(A類) Assembly		宗教、殯葬類(E類) Religion, Funeral		危險物品類(I類) Hazard Contents		其他 Others	
件數 Cases	總樓地板面積 (平方公尺) Total Floor Area (m ²)	件數 Cases	總樓地板面積 (平方公尺) Total Floor Area (m ²)	件數 Cases	總樓地板面積 (平方公尺) Total Floor Area (m ²)	件數 Cases	總樓地板面積 (平方公尺) Total Floor Area (m ²)
9	68,968	42	45,624	12	8,272	896	1,278,703
1	618	1	4,839	1	358	27	70,292
1	51,419	—	—	—	—	10	11,412
—	—	3	9,566	1	1,033	11	129,714
—	—	2	1,222	—	—	38	37,335
2	12,312	4	6,338	3	4,259	259	191,648
1	452	3	4,041	3	560	30	98,960
4	4,167	28	19,589	4	2,062	514	734,224
—	—	2	1,883	—	—	9	4,694
—	—	2	2,048	—	—	27	90,852
—	—	1	212	—	—	18	11,249
—	—	2	344	3	1,935	54	46,755
—	—	3	4,738	—	—	20	11,176
1	234	4	3,441	—	—	196	362,146
—	—	1	165	1	127	59	45,851
—	—	5	1,905	—	—	77	99,375
1	169	2	479	—	—	20	17,801
—	—	1	1,203	—	—	17	13,301
2	3,764	3	1,387	—	—	5	17,522
—	—	1	257	—	—	2	825
—	—	—	—	—	—	5	11,115
—	—	1	1,527	—	—	5	1,562
—	—	1	29	—	—	1	83
—	—	1	29	—	—	1	83
—	—	—	—	—	—	—	—
—	—	—	—	—	—	—	—
—	—	—	—	—	—	6	5,035

表68. 核發建築物建造執照—按月別及構造別分

TABLE 68. ISSUED BUILDING CONSTRUCTION LICENSE - BY MONTH AND MATERIAL

年 (月) 別 Year (Month)	總 計 Grand Total		鋼骨鋼筋混凝土構造 Steel Frame & Reinforced Concrete		混凝土構造 (含鋼筋混凝土構造) Reinforced Concrete	
	總樓地板面積 (平方公尺) Total Floor Area (m ²)	工程造價 (千元) Construction Cost (NT\$1,000)	總樓地板面積 (平方公尺) Total Floor Area (m ²)	工程造價 (千元) Construction Cost (NT\$1,000)	總樓地板面積 (平方公尺) Total Floor Area (m ²)	工程造價 (千元) Construction Cost (NT\$1,000)
九十五年 2006	36,664,413	267,312,199	3,981,978	32,230,864	28,169,000	204,444,750
九十六年 2007	34,732,493	265,738,929	3,432,350	29,476,759	27,170,986	209,466,147
九十七年 2008	26,166,355	205,553,677	2,281,922	18,180,109	20,376,501	164,441,531
九十八年 2009	19,915,953	151,163,768	1,639,709	13,832,261	15,448,595	119,364,115
九十九年 2010	31,174,017	246,976,514	2,766,716	22,702,009	23,226,966	183,507,913
一〇〇年 2011	34,148,423	278,145,137	2,842,385	24,699,083	26,333,369	214,634,370
一〇一年 2012	32,882,939	274,087,239	3,320,043	31,561,045	24,673,817	209,142,311
一〇二年 2013	39,760,495	350,522,002	2,775,489	26,812,948	30,966,264	277,361,909
一〇三年 2014	38,634,904	325,742,689	2,550,741	23,307,215	29,634,569	255,263,612
四 月 Apr.	3,650,640	31,896,645	177,421	1,249,711	2,926,290	27,369,806
五 月 May	3,070,486	25,193,481	283,532	3,147,260	2,259,129	18,504,121
六 月 June	3,251,804	27,177,599	175,948	1,362,119	2,538,469	21,244,872
七 月 July	3,351,495	26,512,676	181,420	1,650,445	2,593,818	19,805,881
八 月 Aug.	2,869,046	23,419,854	351,272	3,647,310	2,140,176	17,729,785
九 月 Sept.	3,304,108	29,402,699	346,833	3,011,313	2,338,332	20,069,098
十 月 Oct.	3,117,788	25,642,060	188,661	1,841,064	2,394,599	20,513,408
十一月 Nov.	2,803,700	24,094,264	69,653	456,387	2,269,816	20,682,417
十二月 Dec.	3,609,251	31,565,955	155,528	1,298,037	2,652,367	22,879,138
一〇四年 2015	10,627,520	87,424,853	894,390	8,463,677	7,973,188	69,085,324
一 月 Jan.	3,494,040	28,940,830	99,580	876,833	2,836,900	25,029,750
二 月 Feb.	2,462,604	20,253,578	399,136	3,829,850	1,609,711	14,028,144
三 月 Mar.	2,364,330	18,991,639	201,007	1,801,378	1,771,660	15,134,915
四 月 Apr.	2,306,546	19,238,806	194,667	1,955,616	1,754,917	14,892,515
較上月增減(%) VS. with Last Month	-2.44	1.30	-3.15	8.56	-0.95	-1.60
較上年同月增減(%) VS. with Last Year	-36.82	-39.68	9.72	56.49	-40.03	-45.59

資料來源：本部營建署。

鋼構造(94年以前為 鋼架構造) Steel		磚構造 Brick		木構造 Wooden		其 他 Others	
總樓地板面積 (平方公尺) Total Floor Area (m ²)	工程造價 (千元) Construction Cost (NT\$1,000)	總樓地板面積 (平方公尺) Total Floor Area (m ²)	工程造價 (千元) Construction Cost (NT\$1,000)	總樓地板面積 (平方公尺) Total Floor Area (m ²)	工程造價 (千元) Construction Cost (NT\$1,000)	總樓地板面積 (平方公尺) Total Floor Area (m ²)	工程造價 (千元) Construction Cost (NT\$1,000)
4,236,672	29,477,657	182,790	693,428	28,125	106,384	65,848	359,116
3,895,789	25,861,181	168,267	658,154	28,911	97,962	36,190	178,726
3,271,227	22,055,298	182,550	650,051	28,145	99,840	26,010	126,848
2,623,168	17,223,876	139,471	509,877	31,873	104,495	33,137	129,144
4,868,625	39,615,016	167,049	624,092	56,668	153,655	87,993	373,829
4,642,872	37,326,627	140,802	473,611	52,482	143,218	136,513	868,228
4,659,354	32,559,418	149,348	498,522	37,093	107,394	43,284	218,549
5,762,295	45,447,467	148,474	493,347	51,226	169,741	56,747	236,590
6,185,070	46,177,860	105,705	361,903	39,184	119,729	119,635	512,370
533,422	3,233,473	7,766	25,805	800	4,932	4,941	12,918
488,491	3,394,653	17,622	53,985	9,918	29,701	11,794	63,761
518,154	4,507,048	13,581	44,429	1,123	5,419	4,529	13,712
557,979	4,989,547	8,037	30,876	1,062	2,974	9,179	32,953
351,079	1,962,598	7,190	22,172	11,135	31,685	8,194	26,304
604,962	6,268,887	3,220	12,609	2,809	8,436	7,952	32,356
509,670	3,185,000	11,555	40,209	1,169	5,021	12,134	57,358
454,546	2,921,932	8,053	26,922	1,128	3,199	504	3,407
773,837	7,296,514	9,238	32,594	1,510	4,351	16,771	55,321
1,703,064	9,662,601	36,164	127,030	5,311	18,646	15,403	67,575
550,090	2,998,454	3,280	12,918	1,486	5,057	2,704	17,818
437,746	2,336,384	12,242	45,549	947	2,803	2,822	10,848
374,046	1,993,949	9,970	33,889	151	528	7,496	26,980
341,182	2,333,814	10,672	34,674	2,727	10,258	2,381	11,929
-8.79	17.04	7.04	2.32	1,705.96	1,842.80	-68.24	-55.79
-36.04	-27.82	37.42	34.37	240.88	107.99	-51.81	-7.66

Source : Construction and Planning Agency, MOI.

表70. 核發建築物拆除執照—按月別及用途別分

年 (月) 別 Year (Month)	總計 Grand Total			件數 Cases
	件數 Cases	宅數 Houses	總樓地板面積 (平方公尺) Total Floor Area (m ²)	
九十五年 2006	2,065	3,161	1,645,123	1,119
九十六年 2007	2,136	4,173	2,391,170	1,129
九十七年 2008	1,752	4,012	1,934,243	863
九十八年 2009	1,772	3,870	1,585,362	876
九十九年 2010	2,520	5,521	2,543,820	1,325
一〇〇年 2011	2,376	5,563	2,379,930	1,138
一〇一年 2012	2,529	4,679	2,208,117	1,199
一〇二年 2013	2,882	5,669	2,424,531	1,448
一〇三年 2014	2,668	5,436	2,071,815	1,401
四月 Apr.	238	548	152,600	131
五月 May	239	633	189,430	112
六月 June	249	611	252,912	135
七月 July	257	424	213,604	122
八月 Aug.	207	349	242,212	103
九月 Sept.	240	365	165,364	136
十月 Oct.	244	470	143,002	139
十一月 Nov.	211	494	188,631	122
十二月 Dec.	206	347	139,649	101
一〇四年 2015	708	1,361	446,397	359
一月 Jan.	199	385	140,042	110
二月 Feb.	138	226	73,150	75
三月 Mar.	186	357	126,251	86
四月 Apr.	185	393	106,954	88
較上月增減(%) VS. with Last Month	-0.54	10.08	-15.28	2.33
較上年同月增減(%) VS. with Last Year	-22.27	-28.28	-29.91	-32.82

資料來源：本部營建署。

TABLE 70. ISSUED BUILDING DEMOLITION LICENSE
- BY MONTH AND USE

住宅 Housing		其他 Others		
宅數 Houses	總樓地板面積 (平方公尺) Total Floor Area (m ²)	件數 Cases	宅數 Houses	總樓地板面積 (平方公尺) Total Floor Area (m ²)
2,035	346,403	946	1,126	1,298,720
2,648	418,589	1,007	1,525	1,972,581
2,763	388,904	889	1,249	1,545,339
2,486	353,027	896	1,384	1,232,335
3,925	580,958	1,195	1,596	1,962,862
3,034	428,627	1,238	2,529	1,951,303
3,002	461,780	1,330	1,677	1,746,337
3,731	565,135	1,434	1,938	1,859,396
3,792	553,996	1,267	1,644	1,517,819
432	54,736	107	116	97,864
441	52,465	127	192	136,965
461	58,916	114	150	193,996
272	41,760	135	152	171,844
209	37,814	104	140	204,398
243	37,348	104	122	128,016
342	46,633	105	128	96,369
384	77,024	89	110	111,607
228	35,513	105	119	104,136
901	117,222	349	460	329,175
283	41,581	89	102	98,461
153	19,818	63	73	53,332
243	30,081	100	114	96,170
222	25,742	97	171	81,212
-8.64	-14.42	-3.00	50.00	-15.55
-48.61	-52.97	-9.35	47.41	-17.02

Source : Construction and Planning Agency, MOI.

表71. 核發建築物拆除執照－按區域別及用途別分

區域別 Locality	總計 Grand Total			件數 Cases
	件數 Cases	宅數 Houses	總樓地板面積 (平方公尺) Total Floor Area (m ²)	
一〇四年四月 Apr., 2015	185	393	106,954	88
新北市 New Taipei City	12	39	10,318	7
臺北市 Taipei City	9	57	7,591	8
桃園市 Taoyuan City	10	8	4,435	4
臺中市 Taichung City	36	41	17,685	18
臺南市 Tainan City	22	21	22,127	8
高雄市 Kaohsiung City	26	38	8,412	15
臺灣省 Taiwan Prov.	70	189	36,386	28
宜蘭縣 Yilan C.	3	3	3,119	—
新竹縣 Hsinchu C.	5	5	891	3
苗栗縣 Miaoli C.	9	12	9,024	4
彰化縣 Changhua C.	15	59	7,964	9
南投縣 Nantou C.	8	9	1,513	1
雲林縣 Yunlin C.	2	1	1,803	—
嘉義縣 Chiayi C.	2	2	149	—
屏東縣 Pingtung C.	5	5	1,517	4
臺東縣 Taitung C.	1	11	1,414	—
花蓮縣 Hualien C.	11	13	2,000	3
澎湖縣 Penghu C.	1	1	153	1
基隆市 Keelung City	2	56	4,273	—
新竹市 Hsinchu City	4	10	2,367	2
嘉義市 Chiayi City	2	2	199	1
福建省 Fuchien Prov.	—	—	—	—
金門縣 Kinmen C.	—	—	—	—
連江縣 Lienchiang C.	—	—	—	—
國家公園管理處 N.P.Adm.	—	—	—	—
其他內政部 指定特設主 管建築機關 Other M.O.I. Const. Orgs.	—	—	—	—

TABLE 71. ISSUED BUILDING DEMOLITION LICENSE
- BY LOCALITY AND USE

住宅 Housing		其他 Others		
宅數 Houses	總樓地板面積 (平方公尺) Total Floor Area (m ²)	件數 Cases	宅數 Houses	總樓地板面積 (平方公尺) Total Floor Area (m ²)
222	25,742	97	171	81,212
29	3,174	5	10	7,144
56	7,575	1	1	16
4	734	6	4	3,701
18	3,566	18	23	14,119
8	1,146	14	13	20,981
26	3,575	11	12	4,837
81	5,972	42	108	30,414
—	—	3	3	3,119
3	432	2	2	459
4	633	5	8	8,391
53	2,622	6	6	5,342
2	163	7	7	1,350
—	—	2	1	1,803
—	—	2	2	149
4	870	1	1	647
—	—	1	11	1,414
5	540	8	8	1,460
1	153	—	—	—
—	—	2	56	4,273
8	479	2	2	1,888
1	80	1	1	119
—	—	—	—	—
—	—	—	—	—
—	—	—	—	—
—	—	—	—	—

資料來源：本部營建署。

Source : Construction and Planning Agency, MOI.

表72. 核發建築物使用執照—按月別及用途別分

年 (月) 別 Year (Month)	總計 Grand Total		住宿類(H類) Residential		
	總件數 Total Cases	總樓地板面積 (平方公尺) Total Floor Area (m ²)	住宅(H-2類) Houses		
			件數 Cases	宅數 Houses	總樓地板面積 (平方公尺) Total Floor Area (m ²)
九十五年 2006	37,978	36,202,229	29,177	124,120	20,802,938
九十六年 2007	34,797	36,024,385	27,608	130,596	21,578,032
九十七年 2008	27,376	32,717,134	20,804	111,202	18,414,605
九十八年 2009	16,770	26,534,930	11,777	75,870	13,517,972
九十九年 2010	22,293	24,013,834	17,418	71,875	13,315,090
一〇〇年 2011	26,250	25,885,034	20,642	71,565	13,253,304
一〇一年 2012	26,903	27,761,024	21,135	80,653	15,743,721
一〇二年 2013	28,014	28,771,809	22,372	86,438	16,887,729
一〇三年 2014	28,806	31,718,120	23,032	91,883	18,109,432
四月 Apr.	2,257	2,277,059	1,811	7,068	1,323,194
五月 May	2,323	2,904,054	1,887	7,641	1,535,163
六月 June	2,326	2,273,692	1,852	7,801	1,595,877
七月 July	2,293	2,442,512	1,817	7,303	1,458,710
八月 Aug.	2,196	2,447,468	1,770	6,539	1,345,860
九月 Sept.	2,547	2,771,242	2,059	7,466	1,478,686
十月 Oct.	2,618	4,079,667	1,991	11,339	2,050,102
十一月 Nov.	2,591	2,791,852	2,128	9,408	1,805,602
十二月 Dec.	3,230	3,638,510	2,608	9,825	2,020,294
一〇四年 2015	8,927	8,893,676	7,250	27,433	5,249,553
一月 Jan.	2,313	2,018,928	1,872	6,414	1,223,630
二月 Feb.	2,274	2,004,735	1,873	6,388	1,276,200
三月 Mar.	2,154	2,124,330	1,728	6,419	1,282,589
四月 Apr.	2,186	2,745,683	1,777	8,212	1,467,134
較上月增減(%) VS. with Last Month	1.49	29.25	2.84	27.93	14.39
較上年同月增減(%) VS. with Last Year	-3.15	20.58	-1.88	16.19	10.88

資料來源：本部營建署。

說明：1.95年起依「建築物使用類組及變更使用辦法」分類。
2.自95年起數字包括內政部指定特設主管建築機關資料。

TABLE 72. ISSUED BUILDING USAGE LICENSE - BY MONTH AND USE

Lodging 宿舍安養(H-1) Dormitory, Care		商業類(B類) Commerce		工業、倉儲類 (C類) Industry, Storage	
件數 Cases	總樓地板面積 (平方公尺) Total Floor Area (m ²)	件數 Cases	總樓地板面積 (平方公尺) Total Floor Area (m ²)	件數 Cases	總樓地板面積 (平方公尺) Total Floor Area (m ²)
280	351,842	2,249	2,969,856	2,009	5,658,325
208	603,820	679	918,106	2,034	6,163,143
117	233,455	175	1,002,028	2,205	5,355,333
85	441,861	120	1,191,590	1,421	4,821,728
47	194,565	113	563,213	1,455	4,424,911
64	236,246	130	859,465	1,770	6,013,972
72	170,315	168	613,795	1,744	5,054,628
66	188,158	136	627,985	1,760	5,086,044
81	133,473	141	1,453,133	1,742	5,259,698
12	11,894	11	192,534	143	326,778
5	7,836	10	39,809	124	731,061
12	25,428	6	17,528	146	247,428
4	7,648	16	47,982	181	438,028
6	18,997	9	49,351	125	530,653
7	8,004	9	200,841	133	302,361
10	6,598	20	298,945	189	987,219
7	3,897	15	86,772	126	302,717
5	3,278	16	284,926	167	435,806
20	57,104	47	312,551	475	1,375,032
5	4,849	9	123,118	117	249,800
5	33,214	11	33,735	121	340,600
2	145	14	123,239	130	342,123
8	18,896	13	32,459	107	442,509
300.00	12,931.72	-7.14	-73.66	-17.69	29.34
-33.33	58.87	18.18	-83.14	-25.17	35.42

Source : Construction and Planning Agency, MOI.

Note : 1.The figures are reclassified according to Architecture Usage Classification and Change Usage regulation since 2006.
2.The figures include the data of M.O.I. Const. Orgs. since 2006.

表72. 核發建築物使用執照—按月別及用途別分(續)

年 (月) 別 Year (Month)	辦公、服務類(G類) Business, Service		休閒、文教類(D類) Leisure, Education		衛生、福利、 更生類(F類) Health, Welfare, Regeneration	
	件數 Cases	總樓地板面積 (平方公尺) Total Floor Area (m ²)	件數 Cases	總樓地板面積 (平方公尺) Total Floor Area (m ²)	件數 Cases	總樓地板面積 (平方公尺) Total Floor Area (m ²)
九十五年 2006	1,530	2,310,545	579	1,963,544	148	494,289
九十六年 2007	1,801	2,772,328	601	1,998,771	137	425,343
九十七年 2008	1,816	3,549,581	615	2,058,782	145	583,728
九十八年 2009	1,243	2,582,687	613	2,227,010	111	353,167
九十九年 2010	1,047	2,076,337	498	1,284,411	105	266,410
一〇〇年 2011	1,213	1,329,646	561	1,497,456	124	399,191
一〇一年 2012	1,230	1,932,119	613	1,517,068	122	298,172
一〇二年 2013	1,099	1,946,248	456	1,364,936	112	258,107
一〇三年 2014	1,087	1,922,403	394	1,266,778	118	514,640
四月 Apr.	84	169,051	33	80,473	7	27,031
五月 May	83	218,068	34	156,532	17	82,907
六月 June	88	39,305	33	109,310	14	52,002
七月 July	89	139,082	21	63,079	15	92,707
八月 Aug.	70	139,124	34	97,533	5	112,682
九月 Sept.	106	413,910	40	142,507	7	11,244
十月 Oct.	144	148,602	39	135,855	13	57,649
十一月 Nov.	84	153,782	30	114,311	5	2,611
十二月 Dec.	104	125,928	38	60,234	9	12,661
一〇四年 2015	287	768,498	143	395,231	24	93,197
一月 Jan.	65	171,503	37	53,159	5	8,814
二月 Feb.	55	40,761	27	36,962	8	32,149
三月 Mar.	76	118,807	38	133,172	5	7,525
四月 Apr.	91	437,427	41	171,938	6	44,709
較上月增減(%) VS. with Last Month	19.74	268.18	7.89	29.11	20.00	494.14
較上年同月增減(%) VS. with Last Year	8.33	158.75	24.24	113.66	-14.29	65.40

TABLE 72. ISSUED BUILDING USAGE LICENSE - BY MONTH AND USE(CONT.)

公共集會類(A類) Assembly		宗教、殯葬類(E類) Religion, Funeral		危險物品類(I類) Hazard Contents		其他 Others	
件數 Cases	總樓地板面積 (平方公尺) Total Floor Area (m ²)	件數 Cases	總樓地板面積 (平方公尺) Total Floor Area (m ²)	件數 Cases	總樓地板面積 (平方公尺) Total Floor Area (m ²)	件數 Cases	總樓地板面積 (平方公尺) Total Floor Area (m ²)
57	84,564	118	173,524	45	17,426	1,786	1,375,376
40	60,293	151	170,402	50	30,148	1,488	1,303,999
38	109,933	164	215,577	63	32,678	1,234	1,161,434
37	198,626	146	234,140	45	16,285	1,172	949,864
51	61,873	169	215,777	28	10,723	1,362	1,600,524
43	59,356	155	182,354	26	16,430	1,522	2,037,614
35	41,973	136	279,567	27	18,909	1,621	2,090,757
34	164,866	154	189,318	43	51,270	1,782	2,007,148
20	85,342	132	225,778	33	30,804	2,026	2,716,639
1	442	10	28,587	3	7,624	142	109,451
—	—	8	7,193	3	1,841	152	123,644
—	—	15	28,477	1	117	159	158,220
2	1,249	13	15,297	4	712	131	178,018
2	4,546	15	5,916	2	822	158	141,984
3	5,573	10	13,945	2	1,581	171	192,590
4	55,381	7	21,345	6	12,604	195	305,367
2	974	12	28,342	3	2,776	179	290,068
3	1,416	9	10,343	1	264	270	683,360
10	30,277	29	27,327	11	8,616	631	576,290
2	2,481	10	10,607	1	563	190	170,404
—	—	10	9,969	5	2,459	159	198,686
3	6,716	3	3,091	2	1,255	153	105,668
5	21,080	6	3,660	3	4,339	129	101,532
66.67	213.88	100.00	18.41	50.00	245.74	-15.69	-3.91
400.00	4,669.23	-40.00	-87.20	0.00	-43.09	-9.15	-7.24

表73. 核發建築物使用執照—按區域別及用途別分

區域別 Locality	總計 Grand Total		住宿類(H類) Residential		
	總件數 Total Cases	總樓地板面積 (平方公尺) Total Floor Area (m ²)	住宅(H2) Houses		
			件數 Cases	宅數 Houses	總樓地板面積 (平方公尺) Total Floor Area (m ²)
一〇四年四月 Apr., 2015	2,186	2,745,683	1,777	8,212	1,467,134
新北市 New Taipei City	48	422,659	28	1,905	278,190
臺北市 Taipei City	25	474,412	12	460	95,515
桃園市 Taoyuan City	129	365,951	92	1,224	232,193
臺中市 Taichung City	214	398,132	171	1,471	281,149
臺南市 Tainan City	518	164,209	443	581	97,739
高雄市 Kaohsiung City	106	136,245	67	461	71,734
臺灣省 Taiwan Prov.	1,111	661,648	938	1,889	389,575
宜蘭縣 Yilan C.	148	46,953	135	150	35,166
新竹縣 Hsinchu C.	54	104,851	41	419	81,061
苗栗縣 Miaoli C.	72	52,645	65	202	42,411
彰化縣 Changhua C.	120	60,579	98	155	35,859
南投縣 Nantou C.	141	29,750	134	135	26,808
雲林縣 Yunlin C.	161	82,936	129	202	43,242
嘉義縣 Chiayi C.	111	36,406	96	96	17,872
屏東縣 Pingtung C.	95	125,873	66	115	16,623
臺東縣 Taitung C.	36	9,751	28	28	6,527
花蓮縣 Hualien C.	57	18,290	48	48	12,526
澎湖縣 Penghu C.	32	8,567	28	28	7,281
基隆市 Keelung City	8	10,059	5	29	6,521
新竹市 Hsinchu City	33	59,619	27	228	44,992
嘉義市 Chiayi City	43	15,369	38	54	12,686
福建省 Fuchien Prov.	26	21,172	25	220	20,875
金門縣 Kinmen C.	26	21,172	25	220	20,875
連江縣 Lienchiang C.	—	—	—	—	—
國家公園管理處 N.P.Adm.	1	164	1	1	164
其他內政部 指定特設主 管建築機關 Other M.O.I. Const. Orgs.	8	101,091	—	—	—

資料來源：本部營建署。

TABLE 73. ISSUED BUILDING USAGE LICENSE
- BY LOCALITY AND USE

Lodging		商業類(B類) Commerce		工業、倉儲類 (C類) Industry, Storage	
宿舍安養(H1) Dormitory, Care					
件數 Cases	總樓地板面積 (平方公尺) Total Floor Area (m ²)	件數 Cases	總樓地板面積 (平方公尺) Total Floor Area (m ²)	件數 Cases	總樓地板面積 (平方公尺) Total Floor Area (m ²)
8	18,896	13	32,459	107	442,509
—	—	1	389	7	22,012
2	10,772	1	262	—	—
2	5,170	—	—	22	109,117
—	—	5	28,087	16	39,835
2	1,666	1	641	14	39,925
2	1,288	1	410	12	10,163
—	—	3	2,373	31	122,543
—	—	—	—	6	8,470
—	—	1	54	2	5,255
—	—	—	—	1	373
—	—	—	—	7	17,789
—	—	—	—	—	—
—	—	—	—	4	3,236
—	—	—	—	5	12,085
—	—	—	—	2	72,071
—	—	—	—	2	1,134
—	—	2	2,319	1	72
—	—	—	—	—	—
—	—	—	—	—	—
—	—	—	—	—	—
—	—	—	—	1	2,058
—	—	1	297	—	—
—	—	1	297	—	—
—	—	—	—	—	—
—	—	—	—	—	—
—	—	—	—	—	—
—	—	—	—	5	98,914

Source : Construction and Planning Agency, MOI.

表74. 核發建築物使用執照年累計—按區域別及用途別分

TABLE 74. ISSUED BUILDING USAGE LICENSE OF THE YEAR
- BY LOCALITY AND USE

區域別 Locality	總計 Grand Total		住宿類(H類) Residential		
			住宅(H2)		
	總件數 Total Cases	總樓地板面積 (平方公尺) Total Floor Area (m ²)	件數 Cases	宅數 Houses	總樓地板面積 (平方公尺) Total Floor Area (m ²)
一〇四年一至四月 Jan. - Apr., 2015	8,927	8,893,676	7,250	27,433	5,249,553
新北市 New Taipei City	176	1,225,968	114	5,756	934,822
臺北市 Taipei City	106	988,665	52	1,468	282,091
桃園市 Taoyuan City	465	1,380,118	355	4,155	779,487
臺中市 Taichung City	1,091	1,209,301	901	4,018	853,621
臺南市 Tainan City	1,772	742,952	1,469	1,967	416,195
高雄市 Kaohsiung City	756	639,141	560	1,905	350,300
臺灣省 Taiwan Prov.	4,440	2,517,674	3,715	7,824	1,589,219
宜蘭縣 Yilan C.	517	192,249	454	671	138,229
新竹縣 Hsinchu C.	237	256,648	183	1,024	190,884
苗栗縣 Miaoli C.	336	209,869	297	862	171,463
彰化縣 Changhua C.	640	323,440	537	848	179,859
南投縣 Nantou C.	407	117,058	364	426	86,654
雲林縣 Yunlin C.	576	290,358	448	695	136,379
嘉義縣 Chiayi C.	353	146,353	263	358	63,125
屏東縣 Pingtung C.	588	365,656	487	611	125,671
臺東縣 Taitung C.	185	58,634	155	157	36,310
花蓮縣 Hualien C.	261	83,326	242	251	61,106
澎湖縣 Penghu C.	122	35,112	107	112	28,631
基隆市 Keelung City	21	39,844	14	131	27,045
新竹市 Hsinchu City	90	359,797	68	1,534	308,093
嘉義市 Chiayi City	107	39,330	96	144	35,770
福建省 Fuchien Prov.	84	47,508	73	327	40,227
金門縣 Kinmen C.	82	46,106	72	325	39,760
連江縣 Lienchiang C.	2	1,402	1	2	467
國家公園管理處 N.P.Adm.	12	4,481	10	12	3,516
其他內政部 指定特設主 管建築機關 Other M.O.I. Const. Orgs.	25	137,868	1	1	75

Lodging		商業類(B類) Commerce		工業、倉儲類 (C類) Industry, Storage	
宿舍安養(H1) Dormitory, Care					
件數 Cases	總樓地板面積 (平方公尺) Total Floor Area (m ²)	件數 Cases	總樓地板面積 (平方公尺) Total Floor Area (m ²)	件數 Cases	總樓地板面積 (平方公尺) Total Floor Area (m ²)
20	57,104	47	312,551	475	1,375,032
—	—	2	16,714	22	75,018
7	32,330	4	39,739	2	3,721
2	5,170	3	155,357	74	384,016
2	13,980	13	50,839	70	159,484
3	2,365	4	5,922	48	184,408
4	3,054	4	11,709	72	87,423
1	109	15	31,493	173	349,151
—	—	5	12,664	24	14,782
—	—	1	54	10	17,206
—	—	—	—	14	19,806
—	—	3	3,759	31	72,712
1	109	1	472	9	16,920
—	—	—	—	28	26,781
—	—	—	—	21	29,909
—	—	—	—	13	130,221
—	—	2	9,481	6	1,947
—	—	3	5,063	5	4,047
—	—	—	—	5	1,653
—	—	—	—	2	4,042
—	—	—	—	3	6,455
—	—	—	—	2	2,670
1	96	1	297	2	908
1	96	1	297	2	908
—	—	—	—	—	—
—	—	—	—	—	—
—	—	1	481	12	130,903

資料來源：本部營建署。

Source : Construction and Planning Agency, MOI.

表74. 核發建築物使用執照年累計—按區域別及用途別分(續)

區域別 Locality	辦公、服務類(G類) Business, Service		休閒、文教類(D類) Leisure, Education		衛生、福利、 更生類(F類) Health, Welfare, Regeneration	
	件數 Cases	總樓地板面積 (平方公尺) Total Floor Area (m ²)	件數 Cases	總樓地板面積 (平方公尺) Total Floor Area (m ²)	件數 Cases	總樓地板面積 (平方公尺) Total Floor Area (m ²)
一〇四年一至四月 Jan. - Apr., 2015	287	768,498	143	395,231	24	93,197
新北市 New Taipei City	10	36,653	16	105,257	3	51,495
臺北市 Taipei City	12	556,260	15	29,337	—	—
桃園市 Taoyuan City	11	12,393	8	15,905	4	7,625
臺中市 Taichung City	51	34,841	15	62,261	3	6,461
臺南市 Tainan City	47	12,865	11	21,807	3	7,408
高雄市 Kaohsiung City	47	33,830	9	62,449	2	2,341
臺灣省 Taiwan Prov.	103	78,248	65	93,916	8	17,504
宜蘭縣 Yilan C.	8	16,345	16	6,707	1	1,932
新竹縣 Hsinchu C.	11	3,033	8	25,819	4	11,215
苗栗縣 Miaoli C.	7	9,951	3	5,370	—	—
彰化縣 Changhua C.	7	1,903	6	10,752	2	4,070
南投縣 Nantou C.	8	5,309	5	2,089	—	—
雲林縣 Yunlin C.	11	20,221	5	5,186	—	—
嘉義縣 Chiayi C.	12	3,308	3	1,411	—	—
屏東縣 Pingtung C.	14	8,189	4	8,129	—	—
臺東縣 Taitung C.	7	1,662	5	1,694	—	—
花蓮縣 Hualien C.	—	—	3	10,236	—	—
澎湖縣 Penghu C.	7	2,394	1	1,732	—	—
基隆市 Keelung City	—	—	1	2,919	—	—
新竹市 Hsinchu City	8	5,404	2	11,628	1	287
嘉義市 Chiayi City	3	529	3	244	—	—
福建省 Fuchien Prov.	1	2,957	3	1,499	—	—
金門縣 Kinmen C.	1	2,957	2	564	—	—
連江縣 Lienchiang C.	—	—	1	935	—	—
國家公園管理處 N.P.Adm.	—	—	—	—	—	—
其他內政部 指定特設主 管建築機關 Other M.O.I. Const. Orgs.	5	451	1	2,800	1	363

TABLE 74. ISSUED BUILDING USAGE LICENSE OF THE YEAR
- BY LOCALITY AND USE (CONT.)

公共集會類(A類) Assembly		宗教、殯葬類(E類) Religion, Funeral		危險物品類(I類) Hazard Contents		其他 Others	
件數 Cases	總樓地板面積 (平方公尺) Total Floor Area (m ²)	件數 Cases	總樓地板面積 (平方公尺) Total Floor Area (m ²)	件數 Cases	總樓地板面積 (平方公尺) Total Floor Area (m ²)	件數 Cases	總樓地板面積 (平方公尺) Total Floor Area (m ²)
10	30,277	29	27,327	11	8,616	631	576,290
—	—	2	2,226	2	1,667	5	2,116
—	—	—	—	—	—	14	45,187
—	—	3	1,800	—	—	5	18,365
—	—	1	3,731	2	2,308	33	21,775
—	—	5	8,253	—	—	182	83,729
—	—	2	935	1	982	55	86,118
10	30,277	16	10,382	3	983	331	316,392
1	25	—	—	—	—	8	1,565
—	—	—	—	—	—	20	8,437
—	—	2	1,158	—	—	13	2,121
1	175	3	1,618	—	—	50	48,592
—	—	3	470	—	—	16	5,035
1	396	1	99	1	51	81	101,245
—	—	1	981	1	273	52	47,346
4	27,505	1	1,846	—	—	65	64,095
1	492	—	—	—	—	9	7,048
1	221	2	1,208	1	659	4	786
—	—	2	702	—	—	—	—
—	—	1	2,300	—	—	3	3,538
1	1,463	—	—	—	—	7	26,467
—	—	—	—	—	—	3	117
—	—	—	—	—	—	3	1,524
—	—	—	—	—	—	—	—
—	—	—	—	—	—	2	965
—	—	—	—	3	2,676	1	119

表75. 核發建築物使用執照—按月別及構造別分

年 (月) 別 Year (Month)	總 計 Grand Total		鋼骨鋼筋混凝土構造 Steel Frame & Reinforced Concrete		混凝土構造 (含鋼筋混凝土構造) Reinforced Concrete	
	總樓地板面積 (平方公尺) Total Floor Area (m ²)	工程造價 (千元) Construction Cost (NT\$1,000)	總樓地板面積 (平方公尺) Total Floor Area (m ²)	工程造價 (千元) Construction Cost (NT\$1,000)	總樓地板面積 (平方公尺) Total Floor Area (m ²)	工程造價 (千元) Construction Cost (NT\$1,000)
九十五年 2006	36,202,229	244,845,529	2,756,303	20,457,343	30,001,164	203,681,945
九十六年 2007	36,024,385	254,004,222	3,075,708	21,826,477	29,443,170	211,978,853
九十七年 2008	32,717,134	246,476,575	2,085,985	15,339,383	26,910,688	206,303,433
九十八年 2009	26,534,930	213,321,500	2,933,172	25,175,671	20,635,417	167,269,319
九十九年 2010	24,013,834	185,920,181	2,884,144	23,293,972	17,404,202	136,401,363
一〇〇年 2011	25,885,034	190,240,394	2,277,772	18,204,808	19,261,070	144,737,134
一〇一年 2012	27,761,024	215,963,640	2,260,855	20,862,806	21,216,710	166,701,630
一〇二年 2013	28,771,809	230,495,695	2,495,094	22,505,240	22,161,462	182,811,278
一〇三年 2014	31,718,120	267,940,432	2,727,407	23,983,007	22,976,841	195,978,832
四 月 Apr.	2,277,059	19,306,376	273,632	2,985,044	1,686,466	13,834,639
五 月 May	2,904,054	25,254,756	510,016	4,137,520	2,055,241	18,682,323
六 月 June	2,273,692	19,083,226	204,047	1,683,422	1,769,457	15,703,696
七 月 July	2,442,512	18,942,963	170,755	1,504,408	1,848,308	15,171,409
八 月 Aug.	2,447,468	20,162,666	430,112	3,477,817	1,610,225	13,634,244
九 月 Sept.	2,771,242	23,034,714	193,467	1,696,625	2,057,894	18,432,516
十 月 Oct.	4,079,667	35,985,654	196,380	1,394,567	2,773,005	24,485,847
十一月 Nov.	2,791,852	22,540,155	95,456	927,120	2,280,680	19,233,711
十二月 Dec.	3,638,510	34,537,363	268,918	2,656,012	2,143,285	17,215,176
一〇四年 2015	8,893,676	75,818,852	562,955	5,613,122	6,424,681	52,985,691
一 月 Jan.	2,018,928	16,080,895	68,237	437,158	1,501,310	11,836,296
二 月 Feb.	2,004,735	16,189,355	94,568	914,770	1,608,850	13,698,260
三 月 Mar.	2,124,330	17,597,492	232,879	2,704,938	1,429,766	11,376,774
四 月 Apr.	2,745,683	25,951,110	167,271	1,556,256	1,884,755	16,074,361
較上月增減(%) VS. with Last Month	29.25	47.47	-28.17	-42.47	31.82	41.29
較上年同月增減(%) VS. with Last Year	20.58	34.42	-38.87	-47.86	11.76	16.19

資料來源：本部營建署。

TABLE 75. ISSUED BUILDING USAGE LICENSE
- BY MONTH AND MATERIAL

鋼構造(94年以前為 鋼架構造) Steel		磚構造 Brick		木構造 Wooden		其 他 Others	
總樓地板面積 (平方公尺) Total Floor Area (m ²)	工程造價 (千元) Construction Cost (NT\$1,000)	總樓地板面積 (平方公尺) Total Floor Area (m ²)	工程造價 (千元) Construction Cost (NT\$1,000)	總樓地板面積 (平方公尺) Total Floor Area (m ²)	工程造價 (千元) Construction Cost (NT\$1,000)	總樓地板面積 (平方公尺) Total Floor Area (m ²)	工程造價 (千元) Construction Cost (NT\$1,000)
3,185,263	19,755,112	204,669	725,716	24,581	73,023	30,249	152,390
3,236,855	19,158,898	203,279	769,800	32,350	113,054	33,023	157,140
3,451,295	23,775,418	218,577	853,783	21,593	70,542	28,996	134,016
2,742,070	20,053,572	157,989	622,697	28,276	95,461	38,006	104,780
3,495,211	25,456,947	156,899	557,347	46,854	112,690	26,524	97,862
4,064,152	26,360,189	166,581	569,321	44,829	121,051	70,630	247,891
4,024,917	27,499,529	165,831	593,408	41,502	134,141	51,209	172,126
3,896,411	24,404,411	131,063	435,272	44,165	145,282	43,614	194,212
5,716,279	46,978,889	168,336	569,750	39,512	114,679	89,745	315,275
289,443	2,374,483	12,087	40,041	1,797	6,685	13,634	65,484
330,209	2,406,541	2,873	11,794	4,111	11,754	1,604	4,824
279,450	1,624,483	9,178	37,973	4,355	13,184	7,205	20,468
398,994	2,189,695	9,564	33,194	3,095	8,159	11,796	36,098
387,129	2,964,922	10,431	38,868	2,820	7,951	6,751	38,864
499,952	2,835,470	10,420	37,469	2,709	7,738	6,800	24,896
1,085,336	10,016,014	19,340	67,242	1,487	4,595	4,119	17,389
394,221	2,312,489	7,226	19,740	6,652	19,220	7,617	27,875
1,178,531	14,530,281	35,606	111,010	2,719	7,887	9,451	16,997
1,804,619	16,739,440	43,855	154,733	5,254	16,694	52,312	309,172
415,687	3,702,724	18,564	56,466	1,569	5,046	13,561	43,205
286,017	1,508,449	5,118	20,104	969	2,717	9,213	45,055
445,822	3,453,319	12,667	52,909	2,184	6,711	1,012	2,841
657,093	8,074,948	7,506	25,254	532	2,220	28,526	218,071
47.39	133.83	-40.74	-52.27	-75.64	-66.92	2,718.77	7,575.85
127.02	240.07	-37.90	-36.93	-70.40	-66.79	109.23	233.01

Source : Construction and Planning Agency, MOI.

表 76. 核發建築物使用執照－按區域別及構造別分

區域別 Locality	總計 Grand-Total		鋼骨鋼筋混凝土構造 Steel Frame & Reinforced Concrete		混凝土構造 (含鋼筋混凝土構造) Reinforced Concrete	
	總樓地板面積 (平方公尺) Total Floor Area (m ²)	工程造價 (千元) Construction Cost (NT\$1,000)	總樓地板面積 (平方公尺) Total Floor Area (m ²)	工程造價 (千元) Construction Cost (NT\$1,000)	總樓地板面積 (平方公尺) Total Floor Area (m ²)	工程造價 (千元) Construction Cost (NT\$1,000)
一〇四年四月 Apr., 2015	2,745,683	25,951,110	167,271	1,556,256	1,884,755	16,074,361
新北市 New Taipei City	422,659	5,165,303	—	—	373,984	4,593,379
臺北市 Taipei City	474,412	7,807,146	68,344	923,629	56,977	633,121
桃園市 Taoyuan City	365,951	3,017,523	—	—	270,909	2,420,490
臺中市 Taichung City	398,132	3,490,055	6,533	40,769	366,337	3,292,500
臺南市 Tainan City	164,209	824,768	6,232	33,028	101,118	546,046
高雄市 Kaohsiung City	136,245	1,033,298	1,842	10,139	117,466	929,844
臺灣省 Taiwan Prov.	661,648	3,873,178	21,517	113,819	546,695	3,397,280
宜蘭縣 Yilan C.	46,953	267,471	665	3,895	39,680	227,788
新竹縣 Hsinchu C.	104,851	881,565	—	—	97,769	846,429
苗栗縣 Miaoli C.	52,645	278,999	1,776	6,925	47,638	256,085
彰化縣 Changhua C.	60,579	322,980	12,501	68,907	42,236	233,851
南投縣 Nantou C.	29,750	157,684	1,243	6,554	27,022	143,981
雲林縣 Yunlin C.	82,936	335,498	177	886	42,365	212,315
嘉義縣 Chiayi C.	36,406	170,168	4,486	23,175	24,880	130,425
屏東縣 Pingtung C.	125,873	626,015	—	—	112,645	560,444
臺東縣 Taitung C.	9,751	51,375	—	—	8,251	44,586
花蓮縣 Hualien C.	18,290	98,292	—	—	15,762	85,981
澎湖縣 Penghu C.	8,567	42,312	—	—	8,095	40,481
基隆市 Keelung City	10,059	102,501	—	—	9,039	95,667
新竹市 Hsinchu City	59,619	453,175	322	1,673	56,813	438,580
嘉義市 Chiayi City	15,369	85,143	347	1,804	14,500	80,667
福建省 Fuchien Prov.	21,172	80,120	—	—	20,731	78,445
金門縣 Kinmen C.	21,172	80,120	—	—	20,731	78,445
連江縣 Lienchiang C.	—	—	—	—	—	—
國家公園管理處 N.P.Adm.	164	621	—	—	164	621
其他內政部 指定特設主 管建築機關 Other M.O.I. Const. Orgs.	101,091	659,098	62,803	434,872	30,374	182,635

資料來源：本部營建署。

TABLE 76. ISSUED BUILDING USAGE LICENSE
- BY LOCALITY AND MATERIAL

鋼構造 Steel		磚構造 Brick		木構造 Wooden		其他 Others	
總樓地板面積 (平方公尺) Total Floor Area (m ²)	工程造價 (千元) Construction Cost (NT\$1,000)	總樓地板面積 (平方公尺) Total Floor Area (m ²)	工程造價 (千元) Construction Cost (NT\$1,000)	總樓地板面積 (平方公尺) Total Floor Area (m ²)	工程造價 (千元) Construction Cost (NT\$1,000)	總樓地板面積 (平方公尺) Total Floor Area (m ²)	工程造價 (千元) Construction Cost (NT\$1,000)
657,093	8,074,948	7,506	25,254	532	2,220	28,526	218,071
25,722	370,516	657	3,610	—	—	22,296	197,798
348,312	6,245,131	—	—	—	—	779	5,265
94,097	592,917	945	4,116	—	—	—	—
25,064	155,558	—	—	198	1,228	—	—
52,341	232,233	4,318	12,403	—	—	200	1,058
16,897	93,093	—	—	—	—	40	222
86,305	342,234	1,586	5,125	334	992	5,211	13,728
6,498	35,317	—	—	—	—	110	471
6,729	33,644	45	126	81	228	227	1,138
3,087	15,426	144	563	—	—	—	—
5,842	20,222	—	—	—	—	—	—
1,485	7,149	—	—	—	—	—	—
36,011	110,922	232	772	—	—	4,151	10,603
5,496	12,698	568	1,590	253	764	723	1,516
13,228	65,571	—	—	—	—	—	—
1,349	6,454	151	335	—	—	—	—
2,528	12,311	—	—	—	—	—	—
26	92	446	1,739	—	—	—	—
1,020	6,834	—	—	—	—	—	—
2,484	12,922	—	—	—	—	—	—
522	2,672	—	—	—	—	—	—
441	1,675	—	—	—	—	—	—
441	1,675	—	—	—	—	—	—
—	—	—	—	—	—	—	—
7,914	41,591	—	—	—	—	—	—

Source :Construction and Planning Agency, MOI.

表77. 核發建築物使用執照—按高度別分

TABLE 77. ISSUED BUILDING USAGE LICENSE - BY HEIGHT

年 (月) 別 Year (Month)	總計 Grand Total		7公尺以下 7m & Under 7m		超過7至15公尺 Over 7 Up to 15m	
	件數 Cases	總樓地板面積 (平方公尺) Total Floor Area (m ²)	件數 Cases	總樓地板面積 (平方公尺) Total Floor Area (m ²)	件數 Cases	總樓地板面積 (平方公尺) Total Floor Area (m ²)
九十五年 2006	37,978	36,202,229	3,444	996,108	29,018	12,681,060
九十六年 2007	34,797	36,024,385	3,606	1,008,809	25,923	11,248,940
九十七年 2008	27,376	32,717,134	3,506	1,051,947	19,271	8,972,703
九十八年 2009	16,770	26,534,930	3,112	904,735	10,872	5,637,095
九十九年 2010	22,293	24,013,834	3,850	1,096,191	15,509	6,534,029
一〇〇年 2011	26,250	25,885,034	4,200	1,294,710	18,817	8,391,363
一〇一年 2012	26,903	27,761,024	4,266	1,432,116	19,153	8,338,163
一〇二年 2013	28,014	28,771,809	4,158	1,525,591	20,074	8,186,070
一〇三年 2014	28,806	31,718,120	3,825	1,756,431	21,089	8,835,498
四月 Apr.	2,257	2,277,059	266	83,542	1,701	747,967
五月 May	2,323	2,904,054	288	94,725	1,671	733,823
六月 June	2,326	2,273,692	329	125,082	1,680	657,271
七月 July	2,293	2,442,512	305	115,027	1,688	810,295
八月 Aug.	2,196	2,447,468	289	134,242	1,622	656,049
九月 Sept.	2,547	2,771,242	308	151,446	1,933	753,245
十月 Oct.	2,618	4,079,667	329	199,978	1,897	836,411
十一月 Nov.	2,591	2,791,852	322	242,611	1,859	764,603
十二月 Dec.	3,230	3,638,510	450	253,563	2,378	907,436
一〇四年 2015	8,927	8,893,676	1,129	441,627	6,574	2,499,020
一月 Jan.	2,313	2,018,928	317	158,786	1,647	583,176
二月 Feb.	2,274	2,004,735	287	100,188	1,666	646,207
三月 Mar.	2,154	2,124,330	259	83,909	1,624	660,160
四月 Apr.	2,186	2,745,683	266	98,744	1,637	609,477
較上月增減(%) VS. with Last Month	1.49	29.25	2.70	17.68	0.80	-7.68
較上年同月增減(%) VS. with Last Year	-3.15	20.58	0.00	18.20	-3.76	-18.52

超過15至30公尺 Over 15 Up to 30m		超過30至45公尺 Over 30 Up to 45m		超過45至60公尺 Over 45 Up to 60m		超過60公尺 Over 60m	
件數 Cases	總樓地板面積 (平方公尺) Total Floor Area (m ²)	件數 Cases	總樓地板面積 (平方公尺) Total Floor Area (m ²)	件數 Cases	總樓地板面積 (平方公尺) Total Floor Area (m ²)	件數 Cases	總樓地板面積 (平方公尺) Total Floor Area (m ²)
4,854	9,146,033	387	5,805,859	239	5,917,938	36	1,655,231
4,489	9,038,862	445	6,360,542	281	6,215,342	53	2,151,890
3,850	8,685,017	391	4,438,093	294	6,721,810	64	2,847,564
2,128	6,483,961	335	3,853,870	251	6,232,462	72	3,422,807
2,413	5,200,567	228	2,407,614	226	5,176,775	67	3,598,658
2,725	6,323,186	242	3,371,648	203	3,875,366	63	2,628,761
2,862	6,357,407	265	3,193,419	270	4,891,300	87	3,548,619
3,108	6,359,112	276	3,092,256	275	5,173,829	123	4,434,951
3,170	6,181,924	293	3,786,936	285	5,215,868	144	5,941,463
243	466,435	21	225,083	19	412,049	7	341,983
297	552,396	27	481,967	30	670,787	10	370,356
257	404,391	30	384,858	17	224,816	13	477,274
241	451,016	23	218,373	26	458,282	10	389,519
224	387,162	25	465,932	21	309,844	15	494,239
250	551,286	21	169,188	21	509,049	14	637,028
299	757,398	32	437,194	42	725,109	19	1,123,577
335	562,966	28	208,030	30	550,820	17	462,822
335	692,433	26	630,326	26	384,870	15	769,882
1,028	2,124,923	76	725,523	82	1,322,872	38	1,779,711
303	548,503	19	126,111	18	271,940	9	330,412
279	458,711	16	121,504	16	252,640	10	425,485
220	490,575	22	300,543	21	304,030	8	285,113
226	627,134	19	177,365	27	494,262	11	738,701
2.73	27.84	-13.64	-40.99	28.57	62.57	37.50	159.09
-7.00	34.45	-9.52	-21.20	42.11	19.95	57.14	116.01

資料來源：本部營建署。

Source : Construction and Planning Agency, MOI.

表78. 核發建築物使用執照—按層數別分

年(月)別 Year (Month)	總計 Grand Total		地上層			
			一至五層 1 - 5 Stories		六至十層 6 - 10 Stories	
	棟數(1) Buildings	總樓地板面積 (平方公尺) Total Floor Area (m ²)	棟數 Buildings	總樓地板面積 (平方公尺) Total Floor Area (m ²)	棟數 Buildings	總樓地板面積 (平方公尺) Total Floor Area (m ²)
九十五年 2006	65,571	36,202,229	62,923	21,326,660	1,079	4,467,048
九十六年 2007	61,668	36,024,385	57,527	19,527,982	2,119	5,732,909
九十七年 2008	47,521	32,717,134	44,385	16,511,818	1,613	5,063,057
九十八年 2009	28,015	26,534,930	25,154	11,233,803	1,294	5,074,406
九十九年 2010	35,232	24,013,834	33,711	12,077,948	563	3,217,016
一〇〇年 2011	40,713	25,885,034	39,117	15,561,710	610	2,859,786
一〇一年 2012	41,595	27,761,024	39,709	15,085,193	602	3,122,461
一〇二年 2013	41,692	28,771,809	39,685	15,271,081	688	2,614,571
一〇三年 2014	43,342	31,718,120	41,137	16,492,722	855	2,797,441
四月 Apr.	3,534	2,277,059	3,369	1,260,862	76	168,947
五月 May	3,434	2,904,054	3,212	1,471,160	134	342,877
六月 June	3,149	2,273,692	2,993	1,164,009	51	110,903
七月 July	3,360	2,442,512	3,123	1,314,220	42	172,256
八月 Aug.	3,145	2,447,468	2,960	1,373,335	87	163,398
九月 Sept.	3,769	2,771,242	3,601	1,398,909	52	311,689
十月 Oct.	4,366	4,079,667	4,072	1,744,174	118	312,833
十一月 Nov.	3,874	2,791,852	3,731	1,486,727	44	215,099
十二月 Dec.	5,110	3,638,510	4,879	1,758,408	79	553,567
一〇四年 2015	13,241	8,893,676	12,730	4,786,097	210	850,380
一月 Jan.	3,400	2,018,928	3,267	1,211,685	62	157,731
二月 Feb.	3,295	2,004,735	3,183	1,095,388	40	187,977
三月 Mar.	3,257	2,124,330	3,141	1,250,191	44	155,349
四月 Apr.	3,289	2,745,683	3,139	1,228,833	64	349,323
較上月增減(%) VS. with Last Month	0.98	29.25	-0.06	-1.71	45.45	124.86
較上年同月增減(%) VS. with Last Year	-6.93	20.58	-6.83	-2.54	-15.79	106.76

資料來源：本部營建署。

說明：95年起，地下層指僅開挖平面以下如地下室等之建築物地下層。

TABLE 78. ISSUED BUILDING USAGE LICENSE - BY STORY

Over Ground						地下層 Under Ground	
十一至十五層 11 - 15 Stories		十六至二十層 16 - 20 Stories		二十一層以上 21 Stories & Over			
棟數 Buildings	總樓地板面積 (平方公尺) Total Floor Area (m ²)	棟數 Buildings	總樓地板面積 (平方公尺) Total Floor Area (m ²)	棟數 Buildings	總樓地板面積 (平方公尺) Total Floor Area (m ²)	棟數 Buildings	總樓地板面積 (平方公尺) Total Floor Area (m ²)
1,469	8,651,319	43	589,424	44	1,156,687	13	11,091
1,889	8,591,302	61	800,889	70	1,370,874	2	429
1,307	7,974,858	137	1,460,609	74	1,692,017	5	14,775
1,338	6,427,776	115	1,386,167	109	2,411,264	5	1,514
790	5,144,752	78	1,265,587	90	2,296,421	—	12,110
836	5,416,606	78	920,642	71	1,126,272	1	18
1,013	5,827,232	127	1,112,116	142	2,591,702	2	22,320
1,012	6,455,982	145	1,463,234	160	2,965,909	2	1,032
1,004	6,104,536	124	1,738,964	221	4,584,343	1	114
61	400,523	23	225,086	5	221,641	—	—
67	705,357	4	93,811	17	290,849	—	—
76	521,506	5	60,722	24	416,552	—	—
166	541,832	3	71,196	26	343,008	—	—
75	418,527	10	232,321	13	259,887	—	—
60	423,616	27	324,301	29	312,727	—	—
137	868,770	15	272,850	24	881,040	—	—
70	576,970	14	181,741	15	331,315	—	—
122	508,883	9	127,391	21	690,261	—	—
199	1,377,394	28	439,902	73	1,439,881	1	22
52	280,691	9	227,532	9	141,267	1	22
33	267,435	9	42,439	30	411,496	—	—
57	412,534	5	53,840	10	252,416	—	—
57	416,734	5	116,091	24	634,702	—	—
0.00	1.02	0.00	115.62	140.00	151.45	—	—
-6.56	4.05	-78.26	-48.42	380.00	186.36	—	—

Source : Construction and Planning Agency, MOI.

Note : Underground refers to single building(eg. basement) dugged from the ground since 2006.

表79. 核發建築物使用執照—按使用分區別分

年(月)別 Year (Month)	總計 Grand Total			都市計畫		
	基地面積 (平方公尺) Basement Area (m ²)	地面層面積 (平方公尺) Ground Floor Area (m ²)	總樓地板面積 (平方公尺) Total Floor Area (m ²)	住宅區 Residential Total Floor Area (m ²)	商業區 Commercial Total Floor Area (m ²)	工業區 Industrial Total Floor Area (m ²)
九十五年 2006	459,194,221	8,950,581	36,202,229	18,005,522	3,754,684	3,847,018
九十六年 2007	506,372,547	8,858,023	36,024,385	17,123,019	3,523,822	3,845,198
九十七年 2008	404,015,402	7,846,515	32,717,134	14,202,371	3,821,718	4,167,664
九十八年 2009	357,532,104	5,983,726	26,534,930	10,369,041	3,107,622	3,586,949
九十九年 2010	238,510,037	6,020,687	24,013,834	9,829,805	2,816,250	2,996,961
一〇〇年 2011	236,823,193	7,443,386	25,885,034	10,714,608	2,152,475	3,250,877
一〇一年 2012	222,390,135	7,562,671	27,761,024	12,876,762	2,632,066	3,113,513
一〇二年 2013	261,704,887	7,741,929	28,771,809	13,360,002	3,336,111	2,877,884
一〇三年 2014	198,368,012	8,250,513	31,718,120	13,226,688	4,575,372	3,210,638
四月 Apr.	11,061,478	607,961	2,277,059	1,103,479	320,953	163,708
五月 May	13,873,495	687,971	2,904,054	1,069,772	418,827	352,765
六月 June	11,374,433	596,142	2,273,692	1,010,153	511,074	103,763
七月 July	10,408,007	731,150	2,442,512	1,124,098	266,387	186,114
八月 Aug.	18,896,535	643,345	2,447,468	935,761	249,524	317,990
九月 Sept.	25,270,713	737,194	2,771,242	1,069,988	537,197	376,704
十月 Oct.	27,233,195	830,187	4,079,667	1,520,475	654,993	830,077
十一月 Nov.	15,343,298	714,797	2,791,852	1,355,169	379,776	112,538
十二月 Dec.	8,650,338	956,257	3,638,510	1,422,894	367,508	188,845
一〇四年 2015	78,636,142	2,373,355	8,893,676	3,831,168	1,190,382	618,213
一月 Jan.	11,491,576	560,318	2,018,928	931,821	281,880	176,946
二月 Feb.	27,326,348	557,938	2,004,735	1,067,878	72,707	220,069
三月 Mar.	29,126,093	598,225	2,124,330	923,406	209,869	115,695
四月 Apr.	10,692,125	656,874	2,745,683	908,063	625,926	105,503
較上月增減(%) VS. with Last Month	-63.29	9.80	29.25	-1.66	198.25	-8.81
較上年同月增減(%) VS. with Last Year	-3.34	8.05	20.58	-17.71	95.02	-35.55

資料來源：本部營建署。

TABLE 79. ISSUED BUILDING USAGE LICENSE - BY LANDUSE ZONES

區域內 Urban Planning Zone					都市計畫區域外 Non - Urban	
行政區 Administration	文教區 Education & Culture	風景區 Distinct Landscape	農業區 Agricultural	其他 Others	住宅 Residential	非住宅 Others
總樓地板面積 (平方公尺) Total Floor Area (m ²)	總樓地板面積 (平方公尺) Total Floor Area (m ²)	總樓地板面積 (平方公尺) Total Floor Area (m ²)	總樓地板面積 (平方公尺) Total Floor Area (m ²)	總樓地板面積 (平方公尺) Total Floor Area (m ²)	總樓地板面積 (平方公尺) Total Floor Area (m ²)	總樓地板面積 (平方公尺) Total Floor Area (m ²)
307,397	1,250,497	37,270	1,645,316	4,269,831	1,102,617	1,982,077
447,245	1,654,568	26,443	1,638,669	3,017,852	1,116,111	3,631,458
412,527	1,362,910	35,372	1,007,531	3,052,602	688,761	3,965,678
524,597	1,677,961	92,265	811,554	2,644,811	610,269	3,109,861
636,437	1,091,240	71,822	794,361	2,277,041	785,459	2,714,458
731,925	1,213,774	30,661	1,131,848	3,255,273	442,648	2,960,945
306,348	1,044,101	16,481	1,123,305	3,233,960	437,446	2,977,042
226,179	865,691	25,567	1,334,916	3,063,757	374,719	3,306,983
499,454	724,265	32,661	1,438,490	4,119,317	575,720	3,315,515
107,085	35,268	1,628	107,526	164,411	24,091	248,910
36,507	80,025	3,431	79,182	568,577	73,266	221,702
30,162	46,819	1,243	101,135	189,938	56,502	222,903
26,814	19,075	5,669	170,107	335,767	48,446	260,035
467	48,322	7,849	92,434	425,385	44,730	325,006
27,971	110,831	589	65,137	220,703	56,548	305,574
119,046	66,547	4,362	115,521	392,753	49,846	326,047
24,082	91,449	3,936	131,949	318,146	62,955	311,852
968	51,135	1,410	209,165	936,162	78,174	382,249
159,030	280,403	9,864	436,812	1,228,470	166,446	972,888
1,681	27,029	1,065	104,063	290,202	43,587	160,654
20,094	35,019	1,569	130,829	127,106	53,467	275,997
63,470	104,048	3,392	125,749	289,760	38,706	250,235
73,785	114,307	3,838	76,171	521,402	30,686	286,002
16.25	9.86	13.15	-39.43	79.94	-20.72	14.29
-31.10	224.11	135.75	-29.16	217.13	27.38	14.90

Source : Construction and Planning Agency, MOI.

表80. 建築物開工統計—按月別及用途別分

年 (月) 別 Year (Month)	總計 Grand Total		住宿類(H類) Residential			
	住宅(H2)					
	總件數 Total Cases	總樓地板面積 (平方公尺) Total Floor Area (m ²)	件數 Cases	宅數 Houses	總樓地板面積 (平方公尺) Total Floor Area (m ²)	
九十八年 2009	16,977	17,221,770	12,900	46,891	9,484,850	
九十九年 2010	21,707	23,165,324	17,102	62,216	11,941,450	
一〇〇年 2011	25,049	25,287,437	20,133	71,954	14,356,121	
一〇一年 2012	24,512	26,889,766	19,755	83,619	16,343,768	
一〇二年 2013	26,268	28,669,223	21,598	95,519	18,301,145	
一〇三年 2014	24,491	31,332,428	19,724	105,362	19,092,811	
四月 Apr.	2,090	2,921,814	1,716	8,264	1,576,681	
五月 May	2,326	3,239,151	1,853	10,952	1,992,584	
六月 June	1,912	2,060,767	1,561	7,168	1,313,710	
七月 July	2,043	2,989,434	1,631	8,865	1,725,777	
八月 Aug.	1,589	2,199,603	1,226	8,416	1,536,881	
九月 Sept.	2,080	2,335,518	1,682	7,478	1,433,299	
十月 Oct.	2,305	2,310,070	1,851	7,318	1,394,526	
十一月 Nov.	1,973	2,391,019	1,547	8,469	1,354,416	
十二月 Dec.	2,111	2,815,156	1,675	8,030	1,403,351	
一〇四年 2015	7,446	9,116,902	6,012	30,342	5,157,547	
一月 Jan.	2,193	2,607,989	1,798	7,810	1,310,287	
二月 Feb.	1,371	1,909,538	1,127	7,692	1,313,016	
三月 Mar.	2,167	2,420,132	1,748	7,462	1,274,131	
四月 Apr.	1,715	2,179,243	1,339	7,378	1,260,113	
較上月增減(%) VS. with Last Month	-20.86	-9.95	-23.40	-1.13	-1.10	
較上年同月增減(%) VS. with Last Year	-17.94	-25.41	-21.97	-10.72	-20.08	

資料來源：本部營建署。
說明：用途別依「建築物使用類組及變更使用辦法」分類。

TABLE 80. CONSTRUCTION COMMENCEMENT
- BY MONTH AND USE

Lodging		商業類(B類) Commerce		工業、倉儲類 (C類) Industry, Storage	
宿舍安養(H1) Dormitory, Care					
件數 Cases	總樓地板面積 (平方公尺) Total Floor Area (m ²)	件數 Cases	總樓地板面積 (平方公尺) Total Floor Area (m ²)	件數 Cases	總樓地板面積 (平方公尺) Total Floor Area (m ²)
52	122,182	101	712,094	1,203	2,576,029
59	159,775	130	890,230	1,508	4,561,164
53	151,945	143	542,493	1,780	4,458,717
53	125,379	127	593,963	1,698	4,713,560
58	194,003	133	882,369	1,445	4,346,056
42	165,043	159	2,052,557	1,615	4,658,980
2	858	19	533,195	119	416,530
3	4,603	10	414,084	153	350,900
1	552	18	93,064	129	279,348
7	35,787	18	262,000	155	407,205
2	838	10	33,264	137	336,648
2	2,432	16	77,480	117	421,814
5	21,359	13	49,229	164	345,367
5	31,138	11	145,661	141	493,034
5	8,549	18	161,965	123	568,227
19	51,511	37	408,426	463	1,702,367
7	9,830	10	222,087	135	492,155
4	38,746	4	70,489	86	214,907
5	1,680	13	86,153	132	646,823
3	1,255	10	29,697	110	348,482
-40.00	-25.30	-23.08	-65.53	-16.67	-46.12
50.00	46.27	-47.37	-94.43	-7.56	-16.34

Source : Construction and Planning Agency, MOI.
Note : The figures are classified according to Architecture Usage Classification and Change Usage regulation.

表80. 建築物開工統計—按月別及用途別分(續)

年 (月) 別 Year (Month)	辦公、服務類(G類) Business, Service		休閒、文教類(D類) Leisure, Education		衛生、福利、 更生類(F類) Health, Welfare, Regeneration	
	件數 Cases	總樓地板 面積 (平方公尺) Total Floor Area (m ²)	件數 Cases	總樓地板 面積 (平方公尺) Total Floor Area (m ²)	件數 Cases	總樓地板 面積 (平方公尺) Total Floor Area (m ²)
九十八年 2009	993	1,513,791	451	1,322,467	78	240,772
九十九年 2010	989	2,186,518	522	1,580,349	96	237,445
一〇〇年 2011	1,061	1,610,190	474	1,288,921	108	545,287
一〇一年 2012	1,019	1,348,113	344	869,678	101	254,680
一〇二年 2013	989	1,339,710	312	827,270	117	579,263
一〇三年 2014	927	1,871,631	286	790,743	97	297,810
四月 Apr.	71	72,762	27	92,129	18	39,939
五月 May	94	146,671	29	46,415	6	14,118
六月 June	77	161,907	21	97,262	4	7,762
七月 July	75	211,153	15	43,076	6	15,750
八月 Aug.	71	71,172	26	48,595	8	9,764
九月 Sept.	77	58,353	21	104,949	4	17,637
十月 Oct.	94	229,116	24	73,201	3	13,061
十一月 Nov.	56	126,254	11	15,026	8	24,569
十二月 Dec.	116	410,230	28	64,794	7	10,351
一〇四年 2015	251	617,649	74	235,089	22	70,191
一月 Jan.	65	181,784	19	69,252	5	36,930
二月 Feb.	37	95,350	15	21,375	7	9,063
三月 Mar.	63	147,345	20	85,098	4	10,123
四月 Apr.	86	193,170	20	59,364	6	14,075
較上月增減(%) VS. with Last Month	36.51	31.10	0.00	-30.24	50.00	39.04
較上年同月增減(%) VS. with Last Year	21.13	165.48	-25.93	-35.56	-66.67	-64.76

TABLE 80. CONSTRUCTION COMMENCEMENT
- BY MONTH AND USE(CONT.)

其 他 類 Others							
公共集會類(A類) Assembly		宗教、殯葬類(E類) Religion, Funeral		危險物品類(I類) Hazard Contents		其他 Others	
件數 Cases	總樓地板面積 (平方公尺) Total Floor Area (m ²)	件數 Cases	總樓地板面積 (平方公尺) Total Floor Area (m ²)	件數 Cases	總樓地板面積 (平方公尺) Total Floor Area (m ²)	件數 Cases	總樓地板面積 (平方公尺) Total Floor Area (m ²)
46	100,434	149	229,797	27	10,132	977	909,222
28	175,960	132	170,038	28	21,484	1,113	1,240,911
33	154,366	121	154,251	31	17,997	1,112	2,007,149
19	637,518	132	133,457	31	33,407	1,233	1,836,243
28	23,095	144	221,524	31	28,509	1,413	1,926,279
29	48,050	106	136,620	30	28,351	1,476	2,189,832
1	175	15	21,634	—	—	102	167,911
3	2,893	5	16,362	3	1,198	167	249,323
3	1,191	5	1,405	5	9,425	88	95,141
2	1,962	10	10,441	2	1,041	122	275,242
2	2,029	6	10,877	3	4,002	98	145,533
1	403	11	15,011	1	944	148	203,196
3	14,587	8	8,409	—	—	140	161,215
1	12,294	6	9,139	6	6,083	181	173,405
2	993	11	14,000	3	659	123	172,037
6	45,287	37	34,522	12	6,053	513	788,260
2	42,234	9	14,282	3	879	140	228,269
1	867	8	2,724	3	3,231	79	139,770
2	1,546	11	11,863	4	788	165	154,582
1	640	9	5,653	2	1,155	129	265,639
-50.00	-58.60	-18.18	-52.35	-50.00	46.57	-21.82	71.84
0.00	265.71	-40.00	-73.87	—	—	26.47	58.20

表82. 建築物開工統計年累計—按區域別及用途別分

TABLE 82. CONSTRUCTION COMMENCEMENT OF THE YEAR - BY LOCALITY AND USE

區域別 Locality	總計 Grand Total		住宿類(H類) 住宅(H-2類) Residential		
	總件數 Total Cases	總樓地板面積 (平方公尺) Total Floor Area (m ²)	件數 Cases	宅數 Houses	總樓地板面積 (平方公尺) Total Floor Area (m ²)
一〇四年一至四月 Jan. - Apr., 2015	7,446	9,116,902	6,012	30,342	5,157,547
新北市 New Taipei City	153	1,384,877	95	6,298	850,622
臺北市 Taipei City	76	640,113	49	2,586	317,129
桃園市 Taoyuan City	360	961,189	213	3,210	522,624
臺中市 Taichung City	853	1,520,762	604	4,681	906,288
臺南市 Tainan City	1,505	1,113,789	1,137	3,052	664,305
高雄市 Kaohsiung City	859	1,082,740	671	4,121	669,187
臺灣省 Taiwan Prov.	3,517	2,234,800	2,544	5,377	1,167,213
宜蘭縣 Yilan C.	500	266,920	313	660	168,830
新竹縣 Hsinchu C.	219	362,655	126	726	144,991
苗栗縣 Miaoli C.	325	206,426	244	602	114,308
彰化縣 Changhua C.	543	285,007	435	601	142,281
南投縣 Nantou C.	172	68,808	140	248	53,119
雲林縣 Yunlin C.	395	265,397	300	413	75,927
嘉義縣 Chiayi C.	414	214,697	325	442	86,976
屏東縣 Pingtung C.	288	117,404	187	252	55,628
臺東縣 Taitung C.	177	60,113	114	124	36,481
花蓮縣 Hualien C.	220	115,443	135	136	54,651
澎湖縣 Penghu C.	77	22,573	69	69	15,692
基隆市 Keelung City	12	25,579	10	169	25,356
新竹市 Hsinchu City	52	184,306	37	797	156,596
嘉義市 Chiayi City	123	39,472	109	138	36,377
福建省 Fuchien Prov.	52	46,072	51	323	45,199
金門縣 Kinmen C.	52	46,072	51	323	45,199
連江縣 Lienchiang C.	—	—	—	—	—
國家公園管理處 N.P.Adms.	7	1,723	1	1	1,723
其他內政部 指定特設主 管建築機關 Other M.O.I. Const. Orgs.	64	130,837	48	48	13,257

Lodging		商業類(B類) Commerce		工業、倉儲類 (C類) Industry, Storage	
宿舍安養(H1) Dormitory, Care					
件數 Cases	總樓地板面積 (平方公尺) Total Floor Area (m ²)	件數 Cases	總樓地板面積 (平方公尺) Total Floor Area (m ²)	件數 Cases	總樓地板面積 (平方公尺) Total Floor Area (m ²)
19	51,511	37	408,426	463	1,702,367
—	—	5	43,916	16	208,298
—	—	1	170,038	3	5,679
1	27,727	1	32,685	73	208,214
2	11,029	7	64,476	53	404,536
4	2,665	5	6,736	78	172,882
—	—	—	—	77	164,324
11	9,795	18	90,575	154	445,958
—	—	6	14,512	23	63,055
2	314	1	599	9	57,892
—	—	1	8,555	11	33,847
—	—	4	1,412	53	125,788
1	134	—	—	4	10,895
1	2,549	—	—	17	90,879
1	364	—	—	19	51,114
4	5,913	1	867	8	7,257
1	497	2	8,092	3	586
—	—	1	51,942	1	1,713
—	—	2	4,596	2	108
1	24	—	—	1	199
—	—	—	—	2	2,450
—	—	—	—	1	175
—	—	—	—	—	—
—	—	—	—	—	—
—	—	—	—	—	—
1	295	—	—	9	92,476

資料來源：本部營建署。

Source : Construction and Planning Agency, MOI.

表82. 建築物開工統計年累計—按區域別及用途別分(續)

區域別 Locality		辦公、服務類(G類) Business, Service		休閒、文教類(D類) Leisure, Education		衛生、福利、 更生類(F類) Health, Welfare, Regeneration	
		件數 Cases	總樓地板面積 (平方公尺) Total Floor Area (m ²)	件數 Cases	總樓地板面積 (平方公尺) Total Floor Area (m ²)	件數 Cases	總樓地板面積 (平方公尺) Total Floor Area (m ²)
一〇四年一至四月 Jan. - Apr., 2015		251	617,649	74	235,089	22	70,191
新北市	New Taipei City	14	196,958	6	26,013	1	1,120
臺北市	Taipei City	5	81,276	7	22,531	1	44
桃園市	Taoyuan City	15	97,062	11	43,316	2	3,498
臺中市	Taichung City	73	32,255	8	40,414	2	7,368
臺南市	Tainan City	39	14,292	4	3,427	6	12,066
高雄市	Kaohsiung City	32	24,103	15	32,069	5	37,264
臺灣省	Taiwan Prov.	71	170,698	22	58,469	5	8,831
宜蘭縣	Yilan C.	4	11,597	4	2,050	—	—
新竹縣	Hsinchu C.	12	122,758	2	26,622	1	1,491
苗栗縣	Miaoli C.	5	4,955	2	3,768	—	—
彰化縣	Changhua C.	4	1,588	3	7,002	1	2,429
南投縣	Nantou C.	6	2,375	—	—	1	1,292
雲林縣	Yunlin C.	13	2,770	1	219	—	—
嘉義縣	Chiayi C.	6	6,326	1	81	—	—
屏東縣	Pingtung C.	4	909	1	208	1	3,488
臺東縣	Taitung C.	3	680	3	4,239	1	131
花蓮縣	Hualien C.	5	2,055	2	2,544	—	—
澎湖縣	Penghu C.	3	1,076	—	—	—	—
基隆市	Keelung City	—	—	—	—	—	—
新竹市	Hsinchu City	3	13,110	2	11,346	—	—
嘉義市	Chiayi City	3	499	1	390	—	—
福建省	Fuchien Prov.	1	873	—	—	—	—
金門縣	Kinmen C.	1	873	—	—	—	—
連江縣	Lienchiang C.	—	—	—	—	—	—
國家公園管理處	N.P.Adm.	—	—	—	—	—	—
其他內政部 指定特設主 管建築機關	Other M.O.I. Const. Orgs.	1	132	1	8,850	—	—

TABLE 82. CONSTRUCTION COMMENCEMENT OF THE YEAR
- BY LOCALITY AND USE (CONT.)

公共集會類(A類) Assembly		宗教、殯葬類(E類) Religion, Funeral		危險物品類(I類) Hazard Contents		其他 Others	
		件數 Cases	總樓地板面積 (平方公尺) Total Floor Area (m ²)	件數 Cases	總樓地板面積 (平方公尺) Total Floor Area (m ²)	件數 Cases	總樓地板面積 (平方公尺) Total Floor Area (m ²)
6	45,287	37	34,522	12	6,053	513	788,260
—	—	1	10,008	1	456	11	47,486
1	40,802	—	—	—	—	9	2,614
1	867	3	1,553	1	2,517	6	21,126
—	—	2	2,869	—	—	35	51,527
2	1,546	6	934	3	1,780	182	233,156
—	—	3	4,774	1	176	40	150,843
2	2,072	22	14,384	6	1,124	226	265,681
—	—	3	4,337	1	214	8	2,325
—	—	1	1,463	—	—	18	6,525
—	—	1	119	—	—	13	40,874
—	—	5	1,827	1	259	13	2,421
—	—	—	—	—	—	8	993
—	—	2	3,429	1	70	51	89,554
—	—	—	—	1	127	40	69,709
1	1,432	7	1,519	—	—	45	40,183
—	—	1	120	—	—	14	9,287
1	640	—	—	2	454	6	1,444
—	—	1	1,101	—	—	—	—
—	—	—	—	—	—	—	—
—	—	—	—	—	—	5	804
—	—	1	469	—	—	5	1,562
—	—	—	—	—	—	—	—
—	—	—	—	—	—	—	—
—	—	—	—	—	—	—	—
—	—	—	—	—	—	4	15,827

表83. 建築物開工統計—按月別及構造別分

年 (月) 別 Year (Month)	總 計 Grand Total		鋼骨鋼筋混凝土構造 Steel Frame & Reinforced Concrete		混凝土構造 (含鋼筋混凝土構造) Reinforced Concrete	
	總樓地板面積 (平方公尺) Total Floor Area (m ²)	工程造價 (千元) Construction Cost (NT\$1,000)	總樓地板面積 (平方公尺) Total Floor Area (m ²)	工程造價 (千元) Construction Cost (NT\$1,000)	總樓地板面積 (平方公尺) Total Floor Area (m ²)	工程造價 (千元) Construction Cost (NT\$1,000)
九十八年 2009	17,221,770	149,546,974	1,111,899	19,555,727	13,864,231	113,551,083
九十九年 2010	23,165,324	183,405,431	1,822,631	15,283,128	17,382,036	135,146,285
一〇〇年 2011	25,287,437	206,948,600	1,919,819	18,089,972	19,307,408	159,692,738
一〇一年 2012	26,889,766	230,618,905	2,648,378	24,953,585	20,178,365	171,895,014
一〇二年 2013	28,669,223	247,621,382	1,913,707	18,069,784	22,437,452	197,316,979
一〇三年 2014	31,332,428	287,810,308	1,656,074	16,653,633	24,478,683	227,451,117
四 月 Apr.	2,921,814	28,302,909	181,503	1,481,223	2,070,362	20,269,113
五 月 May	3,239,151	32,624,077	128,374	1,298,647	2,490,477	26,023,134
六 月 June	2,060,767	18,415,192	101,134	1,165,182	1,656,182	15,074,563
七 月 July	2,989,434	26,046,521	274,179	3,381,435	2,208,432	18,322,386
八 月 Aug.	2,199,603	20,476,639	73,890	414,590	1,862,667	18,217,032
九 月 Sept.	2,335,518	19,763,128	138,015	1,035,122	1,801,794	15,352,037
十 月 Oct.	2,310,070	20,737,981	114,795	803,612	1,910,348	18,124,080
十一月 Nov.	2,391,019	21,308,629	114,636	1,243,924	1,891,000	17,138,475
十二月 Dec.	2,815,156	23,941,317	134,503	993,473	2,131,346	18,021,902
一〇四年 2015	9,116,902	81,058,886	496,225	4,762,218	7,186,374	62,929,267
一 月 Jan.	2,607,989	24,535,066	182,621	2,026,426	1,844,287	15,844,552
二 月 Feb.	1,909,538	17,157,808	96,151	714,610	1,592,207	15,286,022
三 月 Mar.	2,420,132	21,398,617	152,894	1,657,773	1,878,977	15,548,073
四 月 Apr.	2,179,243	17,967,395	64,559	363,409	1,870,903	16,250,620
較上月增減(%) VS. with Last Month	-9.95	-16.03	-57.78	-78.08	-0.43	4.52
較上年同月增減(%) VS. with Last Year	-25.41	-36.52	-64.43	-75.47	-9.63	-19.83

資料來源：本部營建署。

TABLE 83. CONSTRUCTION COMMENCEMENT
- BY MONTH AND MATERIAL

鋼構造(94年以前為 鋼架構造) Steel		磚構造 Brick		木構造 Wooden		其 他 Others	
總樓地板面積 (平方公尺) Total Floor Area (m ²)	工程造價 (千元) Construction Cost (NT\$1,000)	總樓地板面積 (平方公尺) Total Floor Area (m ²)	工程造價 (千元) Construction Cost (NT\$1,000)	總樓地板面積 (平方公尺) Total Floor Area (m ²)	工程造價 (千元) Construction Cost (NT\$1,000)	總樓地板面積 (平方公尺) Total Floor Area (m ²)	工程造價 (千元) Construction Cost (NT\$1,000)
2,098,642	15,105,645	104,101	1,170,474	26,928	88,368	15,969	75,677
3,812,184	32,418,636	99,907	377,728	32,218	99,415	16,348	80,239
3,349,484	25,169,718	101,439	336,998	23,016	64,814	586,271	3,594,360
3,905,507	33,229,955	104,621	340,776	24,834	72,888	28,061	126,687
4,147,881	31,643,916	112,155	355,467	37,981	129,140	20,047	106,096
5,042,623	43,103,966	91,657	300,031	23,911	74,221	39,480	227,340
664,214	6,533,177	3,275	11,646	2,179	6,228	281	1,522
604,702	5,249,167	7,446	25,700	1,210	4,376	6,942	23,053
290,564	2,127,704	6,820	25,590	4,790	15,638	1,277	6,515
488,367	4,282,094	13,938	45,988	3,554	10,488	964	4,130
254,802	1,815,572	6,083	20,300	251	2,078	1,910	7,067
388,942	3,349,989	4,180	12,838	716	2,039	1,871	11,103
270,757	1,755,114	5,733	20,925	3,476	12,968	4,961	21,282
377,750	2,900,895	3,773	13,475	2,348	6,568	1,512	5,292
536,908	4,888,061	10,453	30,725	755	2,160	1,191	4,996
1,399,865	13,240,992	26,023	95,692	6,350	22,593	2,065	8,124
576,796	6,647,525	3,420	12,773	191	534	674	3,256
207,409	1,106,994	9,965	36,777	3,431	11,467	375	1,938
379,996	4,160,137	7,156	29,385	175	490	934	2,759
235,664	1,326,336	5,482	16,757	2,553	10,102	82	171
-37.98	-68.12	-23.39	-42.97	1,358.86	1,961.63	-91.22	-93.80
-64.52	-79.70	67.39	43.89	17.16	62.20	-70.82	-88.76

Source : Construction and Planning Agency, MOI.

表84. 建築物開工統計—按區域別及構造別分

區域別 Locality	總計 Grand Total		鋼骨鋼筋混凝土構造 Steel Frame & Reinforced Concrete		混凝土構造 (含鋼筋混凝土構造) Reinforced Concrete	
	總樓地板面積 (平方公尺) Total Floor Area (m ²)	工程造價 (千元) Construction Cost (NT\$1,000)	總樓地板面積 (平方公尺) Total Floor Area (m ²)	工程造價 (千元) Construction Cost (NT\$1,000)	總樓地板面積 (平方公尺) Total Floor Area (m ²)	工程造價 (千元) Construction Cost (NT\$1,000)
一〇四年四月 Apr., 2015	2,179,243	17,967,395	64,559	363,409	1,870,903	16,250,620
新北市 New Taipei City	314,808	3,840,137	—	—	297,677	3,558,193
臺北市 Taipei City	92,531	1,210,173	50	720	92,164	1,203,703
桃園市 Taoyuan City	221,803	1,842,874	11,758	74,078	187,412	1,625,873
臺中市 Taichung City	358,980	3,163,056	3,417	21,277	331,303	2,991,467
臺南市 Tainan City	320,997	2,067,493	—	—	269,488	1,861,475
高雄市 Kaohsiung City	285,281	2,309,775	4,487	24,671	256,417	2,177,451
臺灣省 Taiwan Prov.	571,038	3,466,550	44,847	242,663	431,353	2,813,127
宜蘭縣 Yilan C.	63,196	444,867	—	—	55,613	403,167
新竹縣 Hsinchu C.	180,755	1,361,769	982	4,910	175,073	1,333,300
苗栗縣 Miaoli C.	49,179	230,581	91	456	33,668	176,955
彰化縣 Changhua C.	79,853	439,505	36,579	201,259	41,865	234,838
南投縣 Nantou C.	13,040	68,377	225	1,124	12,369	65,119
雲林縣 Yunlin C.	42,293	195,813	627	3,136	16,776	83,975
嘉義縣 Chiayi C.	50,782	243,659	5,160	25,618	24,955	131,044
屏東縣 Pingtung C.	33,449	162,959	—	—	18,722	94,199
臺東縣 Taitung C.	9,460	48,888	230	1,258	7,336	38,925
花蓮縣 Hualien C.	14,057	72,130	654	3,290	11,830	62,675
澎湖縣 Penghu C.	11,004	54,666	—	—	10,695	53,462
基隆市 Keelung City	4,845	41,477	—	—	4,845	41,477
新竹市 Hsinchu City	10,656	55,897	—	—	10,200	53,522
嘉義市 Chiayi City	8,469	45,962	299	1,612	7,406	40,469
福建省 Fuchien Prov.	5,089	19,331	—	—	5,089	19,331
金門縣 Kinmen C.	5,089	19,331	—	—	5,089	19,331
連江縣 Lienchiang C.	—	—	—	—	—	—
國家公園管理處 N.P.Adm.	—	—	—	—	—	—
其他內政部 指定特設主 管建築機關 Other M.O.I. Const. Orgs.	8,716	48,006	—	—	—	—

資料來源：本部營建署。

TABLE 84. CONSTRUCTION COMMENCEMENT
- BY LOCALITY AND MATERIAL

鋼構造 Steel		磚構造 Brick		木構造 Wooden		其他 Others	
總樓地板面積 (平方公尺) Total Floor Area (m ²)	工程造價 (千元) Construction Cost (NT\$1,000)	總樓地板面積 (平方公尺) Total Floor Area (m ²)	工程造價 (千元) Construction Cost (NT\$1,000)	總樓地板面積 (平方公尺) Total Floor Area (m ²)	工程造價 (千元) Construction Cost (NT\$1,000)	總樓地板面積 (平方公尺) Total Floor Area (m ²)	工程造價 (千元) Construction Cost (NT\$1,000)
235,664	1,326,336	5,482	16,757	2,553	10,102	82	171
17,131	281,944	—	—	—	—	—	—
317	5,750	—	—	—	—	—	—
22,633	142,923	—	—	—	—	—	—
24,179	149,907	—	—	81	405	—	—
49,511	200,238	1,998	5,780	—	—	—	—
24,377	107,653	—	—	—	—	—	—
88,800	389,915	3,484	10,977	2,472	9,697	82	171
7,583	41,700	—	—	—	—	—	—
4,700	23,559	—	—	—	—	—	—
15,107	51,948	313	1,222	—	—	—	—
1,344	3,226	18	49	47	133	—	—
446	2,134	—	—	—	—	—	—
24,890	108,702	—	—	—	—	—	—
15,672	70,025	2,570	7,408	2,425	9,564	—	—
14,453	67,666	274	1,094	—	—	—	—
1,812	8,534	—	—	—	—	82	171
1,573	6,165	—	—	—	—	—	—
—	—	309	1,204	—	—	—	—
—	—	—	—	—	—	—	—
456	2,375	—	—	—	—	—	—
764	3,881	—	—	—	—	—	—
—	—	—	—	—	—	—	—
—	—	—	—	—	—	—	—
8,716	48,006	—	—	—	—	—	—

Source : Construction and Planning Agency, MOI.

表85. 國家(自然)公園遊憩據點遊客人次及車輛次

TABLE 85. VISITORS AND VEHICLES OF SPOTS IN NATIONAL (NATURE) PARKS

年 (月) 別 Year (Month)	遊憩據點數(處) No. of Spots	遊客人次 Person-Times of Visitors	合計 Total
九十五年 2006	40	18,203,069	2,105,581
九十六年 2007	40	15,817,833	1,737,023
九十七年 2008	41	16,528,471	1,832,539
九十八年 2009	42	18,239,377	1,855,355
九十九年 2010	44	16,658,391	1,659,722
一〇〇年 2011	44	17,304,798	1,846,789
一〇一年 2012	44	19,434,925	1,962,802
一〇二年 2013	45	24,489,884	2,413,872
一〇三年 2014	48	28,278,536	2,827,952
四月 Apr.	45	2,528,279	215,038
五月 May	48	2,204,190	211,979
六月 June	48	2,255,389	234,758
七月 July	48	2,665,127	309,200
八月 Aug.	48	2,516,861	302,838
九月 Sept.	48	1,919,862	236,321
十月 Oct.	48	2,510,759	278,598
十一月 Nov.	48	2,158,388	236,055
十二月 Dec.	48	2,079,645	188,229
一〇四年 2015	50	10,332,774	918,159
一月 Jan.	50	2,031,677	215,263
二月 Feb.	50	3,272,798	246,155
三月 Mar.	50	2,574,446	221,593
四月 Apr.	50	2,453,853	235,148
較上月增減(%) VS. with Last Month	0.00	-4.68	6.12
較上年同月增減(%) VS. with Last Year	11.11	-2.94	9.35

車 輛 次 Vehicle-Times			
大型車 Buses	中型車 Vans	小型車 Sedans	機車 Motorcycles
125,817	173,485	1,415,049	391,230
112,421	191,301	1,145,053	288,248
117,048	213,989	1,204,628	296,874
143,254	218,128	1,193,335	300,638
208,782	141,495	1,033,832	275,613
204,389	143,911	1,191,780	306,709
246,307	151,562	1,224,857	340,076
223,904	199,868	1,472,263	517,837
264,321	163,486	1,754,845	645,300
25,938	13,167	125,605	50,328
24,031	10,106	128,781	49,061
22,356	11,607	140,936	59,859
25,707	13,401	201,601	68,491
21,462	14,151	201,714	65,511
18,419	11,929	148,176	57,797
25,300	14,606	176,098	62,594
22,992	13,238	145,363	54,462
24,189	24,000	98,748	41,292
79,398	54,665	568,068	216,028
18,336	12,169	136,478	48,280
20,021	15,541	155,340	55,253
18,521	13,140	134,047	55,885
22,520	13,815	142,203	56,610
21.59	5.14	6.08	1.30
-13.18	4.92	13.21	12.48

資料來源：本部營建署。
 說明：國家(自然)公園包括墾丁(民國71年公告)、玉山(74年)、陽明山(74年)、太魯閣(75年)、雪霸(81年)、金門(84年)、東沙環礁(96年)台江(98年)、壽山(100年)及澎湖南方四島(103年)等十處，其中東沙環礁暫不對外開放，但於高雄市設立海洋國家公園管理處負責其保育復育等經營管理工作，並兼辦遊客中心業務，提供民眾參觀覽服務；壽山國家自然公園於100年12月開園，自102年納入統計；澎湖南方四島於103年10月18日開園，自104年納入統計。

Source : Construction and Planning Agency, MOI.
 Note : National (Nature) Parks include Kenting(proclaimed in 1982) , Yushan(1985), Yangmingshan(1985), Taroko(1986), SheiPa(1992),Kinmen(1995), Dongsha Marine(2007), Taijiang(2009), Shoushan(2011) and South Penghu Marine(2014). Dongsha Marine is not open temporarily to the public, but the "Marine National Park Administration Office" has been founded in Kaohsiung City in Oct, 2007 to take charge of the ecological protection and rehabilitation as well as providing some environmental knowledge introduction with regard to marine ecotourism for the public. Shoushan National Nature Park was opened in December, 2011, and was incorporated into statistics starting from 2013. South Penghu Marine National Park was opened in Oct., 2014, and was incorporated into statistics starting from 2015.

名詞定義

	(%)=	當年(月)人口增加數÷上年(月)底人口數×1,000
性比例	(女=100)=	當年(月)底男性人口÷當年(月)底女性人口×100
戶量	(人/戶)=	當年(月)底人口數÷當年(月)底戶數
人口密度	(人/平方公里)=	當年(月)底人口數÷當年(月)底土地面積
年(月)中人口數	(人)=	(當年(月)底人口數+上年(月)底人口數)÷2
粗出生率	(‰)=	當年(月)出生人數÷當年(月)中人口數×1,000
粗死亡率	(‰)=	當年(月)死亡人數÷當年(月)中人口數×1,000
粗結婚率	(‰)=	當年(月)結婚對數÷當年(月)中人口數×1,000
粗離婚率	(‰)=	當年(月)離婚對數÷當年(月)中人口數×1,000
自然增加率	(‰)=	粗出生率-粗死亡率
社會增加率	(‰)=	(當年(月)遷入人口數-當年(月)遷出人口數)÷當年(月)中人口數×1,000
人口總增加率	(‰)=	自然增加率+社會增加率
平均每合作社股金	(千元)=	當年(期)底合作社股金總額÷當年(期)底社(場)數
刑案發生率	(件/十萬人)=	當年(月)刑案發生件數÷當年(月)中人口數×100,000
犯罪人口率	(人/十萬人)=	當年(月)嫌疑犯人數÷當年(月)中人口數×100,000
刑案破獲率	(%)=	當年(月)刑案破獲件數÷當年(月)刑案發生件數×100
車輛肇事率	(件/萬輛)=	當年(月)車輛肇事總件數÷當年(月)中機動車輛數×10,000
消防安全檢查合格率	(%)=	當年(月)消防安全設備合格件次÷當年(月)消防安全設備檢查件次×100