

編輯說明

中華民國 內政統計月報

MONTHLY BULLETIN OF INTERIOR STATISTICS
REPUBLIC OF CHINA

中華民國一〇五年十一月
NOVEMBER 2016

內政部
一〇六年一月編印

MINISTRY OF THE INTERIOR, REPUBLIC OF CHINA

- 一、本月報之編印目的在提供本部主要業務之一般概況資料，以供釐訂政策及實施考核之參據，並提供本部網站 <http://www.moi.gov.tw/stat/> 查詢。
- 二、本月報所載資料部分數字間有修正者，凡與前期數字不同者，以本期數字為準。
- 三、本月報所用符號如下：

—：無數字	Ⓕ：修正數
...：數字不明	0：數字不及半單位
--：無意義	

Explanatory Notes

1. The main purpose of compiling this Monthly Bulletin is to show the results of general administrative work of Ministry of the Interior.
It is intended to provide data for decision-making and evaluation.
2. In case the figures given in this issue don't agree with the corresponding figures in the previous issue because of revising, take the numerals of this issue as the basis.
3. The following symbols are used for tables:

— : nil	Ⓕ: revised figure
... : data unknown	0 : less than half an unit
-- : meaningless	

目 錄

	頁次
編輯說明	1
目錄	2
提要分析	7
一、地方行政區劃	8
二、人口概況	9
三、合作事業及人民團體	10
四、土地建物登記	11
五、治安維護	12
六、移民	13
七、消防與緊急救護	14
八、營建管理	15
統計表	17
表 1. 內政統計指標	18
一、戶政	
表 2. 村里鄰戶數暨現住人口—按月別分	24
表 3. 村里鄰戶數暨現住人口—按區域別分	26
表 4. 現住人口動態登記—按月別分	28
表 5. 現住人口動態登記—按區域別分	32
表 6. 現住人口動態登記年累計—按區域別分	36
表 7. 結婚及離婚登記—按國籍及月別分	40
表 8. 結婚及離婚登記年累計—按國籍及區域別分	44
表 9. 現住人口遷入遷出登記—按月別分	48
表10. 現住人口遷入遷出登記—按區域別分	60
表11. 現住人口遷入遷出登記年累計—按區域別分	72
表12. 現住原住人口數—按月別分	84
表13. 現住原住人口數—按區域別分	86
表14. 戶政管理及便民服務案件	88
二、合作事業及人民團體	
表15. 合作事業概況	90
表16. 全國性人民團體	92
表17. 農民健康保險投保單位、人數及應計保險費收入	94
表18. 農民健康保險實計現金保險給付	96
三、地政	
表19. 辦理土地登記及標示變更登記—按月別分	98
表20. 辦理土地登記及標示變更登記—按區域別分	102
表21. 辦理土地所有權登記—按月別分	106
表22. 辦理土地所有權登記—按區域別分	110
表23. 辦理土地他項權利登記—按月別分	114
表24. 辦理土地他項權利登記—按區域別分	116
表25. 辦理建物登記及標示變更登記—按月別分	118
表26. 辦理建物登記及標示變更登記—按區域別分	122
表27. 辦理建物所有權登記—按月別分	126
表28. 辦理建物所有權登記—按區域別分	130
表29. 辦理建物他項權利登記—按月別分	134
表30. 辦理建物他項權利登記—按區域別分	136
表31. 測量案件統計	138
表32. 都市地價指數	140
四、警政	
表33. 警察機關受(處)理刑事案件	142
表34. 警察機關受(處)理暴力犯罪	144
表35. 警察機關查獲少年嫌疑犯人數	146
表36. 警察機關檢肅毒品統計	148
表37. 警察機關查獲槍砲、彈藥、刀械數量	150

	頁次
表38. 警察機關處理違反社會秩序維護法案件	152
表39. 機動車輛數、道路交通事故原因及損傷	154
表40. 道路交通事故按車種及道路類別分	156
表41. 警察機關處理集會遊行發生數	158
表42. 警察機關處理經濟案件	160
五、移民	
表43. 實際入國(境)人數—按性別、年齡及身分分	164
表44. 實際入國(境)人數—按入國(境)地點分	166
表45. 實際出國(境)人數—按性別、年齡及身分分	168
表46. 實際出國(境)人數—按出國(境)地點分	170
表47. 外僑居留人數及查處違法外來人口	172
表48. 外來人口居留人數	174
表49. 外來人口停留人數	176
表50. 外來人口逾期居留人數	178
表51. 外來人口逾期停留人數	180
表52. 小三通統計	182
表53. 大陸地區配偶申請來臺團聚通過訪查及面(訪)談	184
表54. 外籍配偶照顧輔導基金核定補助	186
表55. 移民輔導成果	190
六、消防	
表56. 消防安全設備查察處理	194
表57. 火災次數—按起火處所分	196
表58. 火災次數—按起火原因分	198
表59. 火災次數—按類別及時間分	200
表60. 火災死傷人數及財物損失	202
表61. 起火建築物	204
表62. 火災出動人員、車輛及其他裝備	206
表63. 消防緊急救護服務	208
表64. 消防緊急救護急救處置	210
七、營建	
表65. 核發建築物建造執照—按月別及用途別分	212
表66. 核發建築物建造執照—按區域別及用途別分	216
表67. 核發建築物建造執照年累計—按區域別及用途別分	220
表68. 核發建築物建造執照—按月別及構造別分	224
表69. 核發建築物建造執照—按區域別及構造別分	226
表70. 核發建築物拆除執照—按月別及用途別分	228
表71. 核發建築物拆除執照—按區域別及用途別分	230
表72. 核發建築物使用執照—按月別及用途別分	232
表73. 核發建築物使用執照—按區域別及用途別分	236
表74. 核發建築物使用執照年累計—按區域別及用途別分	240
表75. 核發建築物使用執照—按月別及構造別分	244
表76. 核發建築物使用執照—按區域別及構造別分	246
表77. 核發建築物使用執照—按高度別分	248
表78. 核發建築物使用執照—按層數別分	250
表79. 核發建築物使用執照—按使用分區別分	252
表80. 建築物開工統計—按月別及用途別分	254
表81. 建築物開工統計—按區域別及用途別分	258
表82. 建築物開工統計年累計—按區域別及用途別分	262
表83. 建築物開工統計—按月別及構造別分	266
表84. 建築物開工統計—按區域別及構造別分	268
表85. 國家(自然)公園遊憩據點遊客人次及車輛次	270
名詞定義	272

CONTENTS

	Page
EXPLANATORY NOTES	1
CONTENTS	2
SUMMARY ANALYSIS	7
STATISTICAL TABLES	17
Table 1. Statistical Indicators of Interior	18
I . POPULATION	
Table 2. Number of Villages, Neighborhoods, Households and Resident Population — by Month.....	24
Table 3. Number of Villages, Neighborhoods, Households and Resident Population — by Locality.....	26
Table 4. Mobility Status of Resident Population — by Month.....	28
Table 5. Mobility Status of Resident Population — by Locality.....	32
Table 6. Mobility Status of Resident Population of the Year — by Locality.....	36
Table 7. Marriage and Divorce Registrations — by Nationality and Month.....	40
Table 8. Marriage and Divorce Registrations of the Year — by Nationality and Locality.....	44
Table 9. Migration Registration of Resident Population — by Month.....	48
Table 10. Migration Registration of Resident Population — by Locality.....	60
Table 11. Migration Registration of Resident Population of the Year — by Locality.....	72
Table 12. Indigenous People — by Month.....	84
Table 13. Indigenous People — by Locality.....	86
Table 14. Offense and Service Cases of Population Administration	88
II . COOPERATIVE AND CIVIL ASSOCIATIONS	
Table 15. Cooperative Business	90
Table 16. National-wide Civic Associations	92
Table 17. Farmer Health Insurance Insured Units, Persons, and Premium Income	94
Table 18. Farmer Health Insurance Cash Benefits	96
III . LAND ADMINISTRATION	
Table 19. Registration of Land and Registration of Change in Land Descriptions — by Month.....	98
Table 20. Registration of Land and Registration of Change in Land Descriptions — by Locality.....	102
Table 21. Registration of Land Ownership — by Month.....	106
Table 22. Registration of Land Ownership — by Locality.....	110
Table 23. Registration of Other Rights in Land — by Month.....	114
Table 24. Registration of Other Rights in Land — by Locality.....	116
Table 25. Registration of Buildings and Registration of Change in Building Descriptions — by Month.....	118
Table 26. Registration of Buildings and Registration of Change in Building Descriptions — by Locality.....	122
Table 27. Registration of Buildings' Ownership — by Month.....	126
Table 28. Registration of Buildings' Ownership — by Locality.....	130
Table 29. Registration of Other Rights in Buildings — by Month.....	134
Table 30. Registration of Other Rights in Buildings — by Locality.....	136
Table 31. Land Survey Cases	138
Table 32. Indices of Urban Land Price	140
IV . POLICE ADMINISTRATION	
Table 33. Offenses Handled by Police Organizations	142
Table 34. Violent Crime Handled by Police Organizations	144
Table 35. Juvenile Offenders Handled by Police Organizations	146
Table 36. Offenses of Narcotic Drugs	148
Table 37. Illegal Firearms, Ammunition and Knives Captured by Police Organizations....	150
Table 38. Violation of the Law for Maintaining Social Order	152
Table 39. Registered Motor Vehicles and Road Traffic Accidents	154
Table 40. Road Traffic Accidents by Types of Vehicle and Road	156
Table 41. Assembly and Parade Handled by Police Organizations.....	158
Table 42. Discovered Economic Frauds Handled by Police Organizations	160
V . IMMIGRATION	
Table 43. Entry Persons — by Sex, Age, Identity.....	164
Table 44. Entry Persons — by Arriving Point.....	166
Table 45. Exit Persons — by Sex, Age, Identity.....	168
Table 46. Exit Persons — by Departing Point.....	170
Table 47. Foreign Residents and Ferreted Illegal Foreign Residents	172
Table 48. Foreign Residents	174
Table 49. Foreign Sojourns	176
Table 50. Overstayed Foreign Nationals with Resident Visa.....	178
Table 51. Overstayed Foreign Nationals with Tourist Visa.....	180
Table 52. Mini Three-link Transportation.....	182
Table 53. Visit and Interview Applications for Mainland Chinese Spouses Coming to Taiwan to Get Together with Family Members.....	184
Table 54. Subsidies of Foreign Spouses Care and Assistance Fund.....	186
Table 55. Immigrant Consultation and Assistance	190
VI . FIRE FIGHTING	
Table 56. Inspection and Supervision of Fire Safety Equipment.....	194
Table 57. Number of Fires — by Caught Place.....	196
Table 58. Number of Fires — by Cause.....	198
Table 59. Number of Fires — by Classification and Fire Time.....	200

Page

Table 60. Losses of Fire Disasters	202
Table 61. Number of Fires of Caught Buildings	204
Table 62. Fire Services and Call Frequency	206
Table 63. Emergency Medical Services.....	208
Table 64. Rescue Treatments of Emergency Medical Services.....	210

VII. CONSTRUCTION AND PLANNING

Table 65. Issued Building Construction License — by Month and Use.....	212
Table 66. Issued Building Construction License — by Locality and Use.....	216
Table 67. Issued Building Construction License of the Year — by Locality and Use.....	220
Table 68. Issued Building Construction License — by Month and Material.....	224
Table 69. Issued Building Construction License — by Locality and Material.....	226
Table 70. Issued Building Demolition License — by Month and Use.....	228
Table 71. Issued Building Demolition License — by Locality and Use.....	230
Table 72. Issued Building Usage License — by Month and Use.....	232
Table 73. Issued Building Usage License — by Locality and Use.....	236
Table 74. Issued Building Usage License of the Year — by Locality and Use.....	240
Table 75. Issued Building Usage License — by Month and Material.....	244
Table 76. Issued Building Usage License — by Locality and Material.....	246
Table 77. Issued Building Usage License — by Height.....	248
Table 78. Issued Building Usage License — by Story.....	250
Table 79. Issued Building Usage License — by Landuse Zones.....	252
Table 80. Construction Commencement — by Month and Use.....	254
Table 81. Construction Commencement — by Locality and Use.....	258
Table 82. Construction Commencement of the Year — by Locality and Use.....	262
Table 83. Construction Commencement — by Month and Material.....	266
Table 84. Construction Commencement — by Locality and Material.....	268
Table 85. Visitors and Vehicles of Spots in National (Nature) Parks.....	270

DEFINITION.....	272
------------------------	------------

提 要 分 析

SUMMARY ANALYSIS

一、地方行政區劃

現有行政區域包括臺灣省、福建省及新北、臺北、桃園、臺中、臺南、高雄等6個直轄市（其中，桃園市於103年12月25日升格為直轄市）；臺灣省設11縣、3省轄市，福建省設2縣。

直轄市、縣、省轄市下設368個鄉鎮市區；包括146個鄉、38個鎮、14個縣轄市、170個區。

105年11月底鄉鎮市區下共設7,851個村里，與上月底相同；村里下設有14萬8,558個鄰，較上月底增加37個鄰。平均每個村里有19鄰；平均每個鄰有58戶，以臺北市之109戶為最多，臺中市73戶次之；平均每個村里有1,090戶，以臺北市每里2,296戶最多，桃園市每里1,554戶次之。

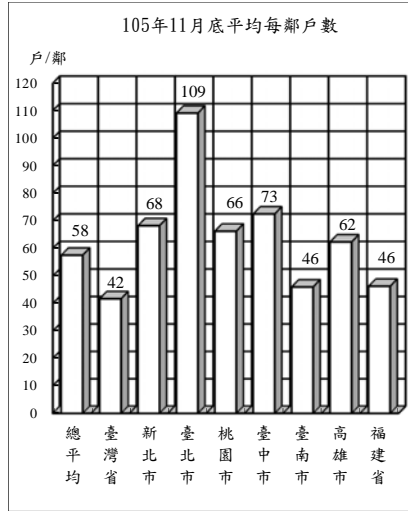

地方行政區劃

單位：個

年(月)底別	直轄市、縣、市數			鄉、鎮、市、區數				村、里數	編組鄰數
	直轄市	縣	省轄市	鄉	鎮	縣轄市	區		
民國96年底	2	18	5	226	61	32	49	7,826	147,342
民國97年底	2	18	5	226	61	32	49	7,827	147,591
民國98年底	2	18	5	226	61	32	49	7,834	147,863
民國99年底	2	18	5	226	60	33	49	7,835	147,877
民國100年底	5	14	3	153	41	17	157	7,835	147,828
民國101年底	5	14	3	153	41	17	157	7,835	148,358
民國102年底	5	14	3	153	41	17	157	7,839	148,587
民國103年底	5	14	3	152	41	18	157	7,851	148,640
民國104年底	6	13	3	146	38	14	170	7,851	148,400
民國105年11月底	6	13	3	146	38	14	170	7,851	148,558

- 說明：1. 桃園縣楊梅鎮、蘆竹鄉分別於99年8月及103年6月改制為縣轄市。
2. 99年12月25日臺北縣、臺中縣市、臺南縣市、高雄縣市改制或合併為新北市、臺中市、臺南市、高雄市等直轄市，103年12月25日桃園縣升格直轄市，分別自100年、104年起依改制後鄉、鎮、市、區統計。
3. 彰化縣員林鎮與苗栗縣頭份鎮分別於104年8月8日與10月5日改制為縣轄市。

二、人口概況

105年11月底人口數2,353萬2,065人，性比例為99.17，平均每戶2.75人，人口密度為每平方公里650人，其中以臺北市每平方公里9,918人最高。

各直轄市、縣(市)人口中，以新北市397萬7,905人占16.90%最多、高雄市277萬8,770人占11.81%居次、臺中市276萬4,958人占11.75%再次之。

105年11月出生登記計1萬7,957人，較上月減少6.39%；月粗出生率為0.76‰。死亡登記1萬3,663人，較上月減少0.10%；月粗死亡率為0.58‰。

105年11月結婚登記計1萬3,348對，較上月減少9.68%；月粗結婚率為0.57‰。離婚登記4,631對，較上月減少2.63%；月粗離婚率為0.20‰。

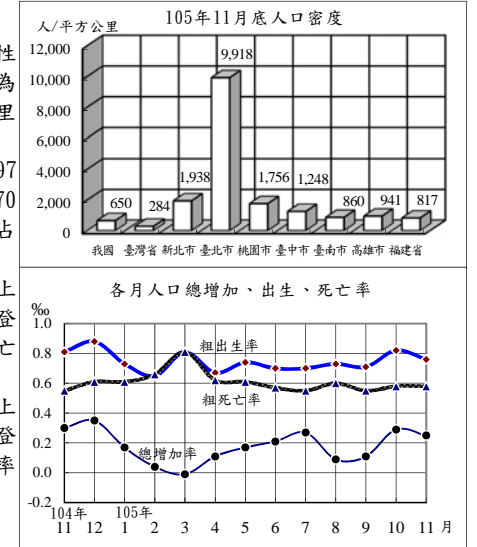

戶籍登記

年(月)別	戶數 ①	人口數 ①	戶量 (人/戶)①	人口密度 (人/平方公里)①	動態登記			
					出生人數	死亡人數	結婚對數	離婚對數
民國96年	7,512,449	22,958,360	3.06	634.39	204,414	141,111	135,041	58,518
民國97年	7,655,772	23,037,031	3.01	636.57	198,733	143,624	154,866	55,995
民國98年	7,805,834	23,119,772	2.96	638.82	191,310	143,582	117,099	57,223
民國99年	7,937,024	23,162,123	2.92	639.99	166,886	145,772	138,819	58,115
民國100年	8,057,761	23,224,912	2.88	641.70	196,627	152,915	165,327	57,008
民國101年	8,186,432	23,315,822	2.85	644.21	229,481	154,251	143,384	55,980
民國102年	8,286,260	23,373,517	2.82	645.81	199,113	155,908	147,636	53,604
民國103年	8,382,699	23,433,753	2.80	647.47	210,383	163,929	149,287	53,190
民國104年	8,468,978	23,492,074	2.77	649.01	213,598	163,858	154,346	53,459
民國105年1-11月	8,553,994	23,532,065	2.75	650.11	188,551	158,238	131,302	49,209
民國105年11月	8,553,994	23,532,065	2.75	650.11	17,957	13,663	13,348	4,631

附註：①係指年(月)底數。

三、合作事業及人民團體

105年6月底合作事業社(場)數4,265個,較104年12月底減少1.36%;合作事業社(場)員數計有個人社員217萬3,868人及法人社員5,039個,分別較104年12月底減少1.70%及5.74%。

105年6月底全國性人民團體計有1萬5,176個,以社會團體1萬4,484個占95.44%為最多,職業團體348個占2.29%次之,政治團體344個占2.27%最少。

105年11月底農民健康保險投保單位287個,與上月底同;被保險人數123萬9,645人,較上月底減少0.33%;105年11月應計保險費收入3億1,989萬元,較上月增加1.43%。

105年11月實計現金保險給付合計為6億4,694萬元,較上月增加5.43%,其中喪葬津貼為4億1,387萬元占63.97%最多,身心障礙給付為2億2,791萬元占35.23%次之,生育給付為516萬元占0.80%為最少。

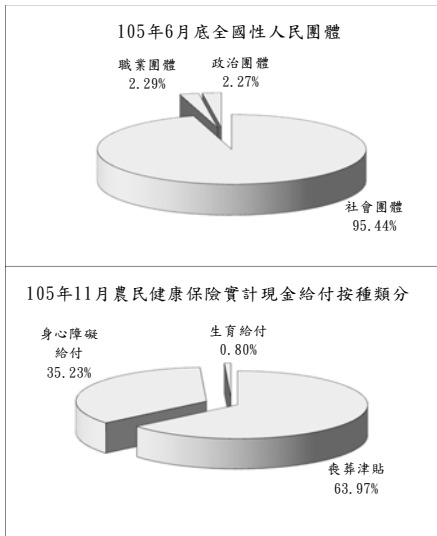

合作事業及人民團體

年(月)底別	合作事業			全國性人民團體(個)		
	社(場)數(個)	個人社員(人)	法人社員(個)	政治團體	職業團體	社會團體
民國96年底	5,269	3,633,428	6,163	179	278	7,796
民國97年底	5,186	3,534,747	5,506	187	287	8,542
民國98年底	5,095	3,326,092	6,550	201	294	9,252
民國99年底	4,902	3,107,193	6,036	218	301	9,248
民國100年底	4,803	2,762,446	5,768	252	308	10,298
民國101年底	4,618	2,641,436	5,451	274	314	11,172
民國102年底	4,533	2,496,537	5,635	291	325	11,750
民國103年底	4,460	2,345,235	5,441	305	332	12,363
民國104年底	4,324	2,211,438	5,346	334	340	14,371
民國105年6月底	4,265	2,173,868	5,039	344	348	14,484

農民健康保險

年(月)別	投保單位①(個)	被保險人數①	應計保險費(百萬元)	實計現金給付(百萬元)
民國97年	287	1,573,364	4,874	8,720
民國98年	287	1,540,988	4,745	8,566
民國99年	287	1,508,284	4,720	8,462
民國100年	287	1,479,148	4,631	8,495
民國101年	287	1,454,728	4,533	8,710
民國102年	287	1,409,634	4,431	8,182
民國103年	287	1,349,903	4,276	8,229
民國104年	287	1,284,649	4,088	7,668
民國105年1-11月	287	1,239,645	320	647
民國105年11月	287	1,243,768	315	614

附註：①係指年(月)底數。

四、土地、建物登記

105年11月受理各項土地登記32萬7,252筆、面積2億7,948萬平方公尺,分別較上月減少3.11%及增加6.12%;其中標示變更登記8萬7,024筆、面積1億5,407萬平方公尺,所有權第一次登記5,263筆、面積422萬平方公尺,所有權移轉登記10萬668筆、面積6,264萬平方公尺,他項權利登記13萬4,297筆、面積5,855萬平方公尺。

105年11月受理各項建物登記16萬4,946棟、面積3,085萬平方公尺,分別較上月減少5.52%及4.40%;其中標示變更登記2萬4,117棟、面積777萬平方公尺,所有權第一次登記1萬715棟、面積276萬平方公尺,移轉登記3萬5,492棟、面積438萬平方公尺,他項權利登記9萬4,622棟、面積1,594萬平方公尺。

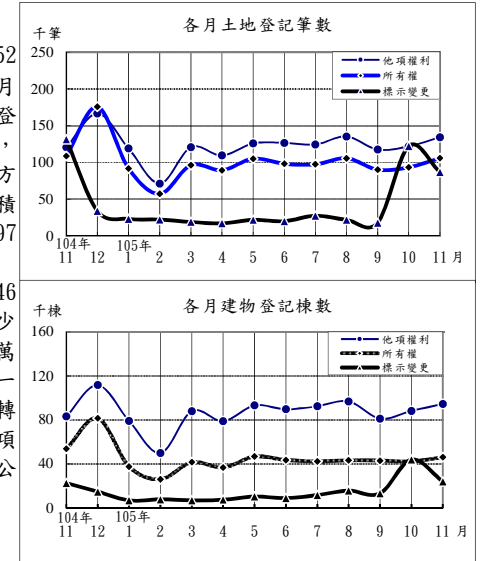

土地、建物登記概況

年(月)別	土地登記 (筆)				建物登記 (棟)			
	標示變更登記	所有權登記		他項權利登記	標示變更登記	所有權登記		他項權利登記
		第一次登記	移轉登記			第一次登記	移轉登記	
民國96年	785,599	19,239	1,307,190	1,796,075	218,356	172,459	524,640	1,163,416
民國97年	558,327	23,262	1,261,788	1,623,891	170,285	154,254	495,566	1,093,210
民國98年	513,010	23,786	1,240,974	1,575,273	177,156	108,469	513,886	1,094,253
民國99年	623,171	17,538	1,370,463	1,642,249	211,916	90,945	529,972	1,104,735
民國100年	548,642	12,950	1,791,878	1,557,900	167,893	93,632	497,739	1,021,432
民國101年	512,978	12,446	1,325,426	1,558,851	209,605	102,385	454,908	1,041,267
民國102年	511,250	9,687	1,434,988	1,727,285	212,714	111,093	503,628	1,126,658
民國103年	502,127	11,872	1,364,589	1,684,704	176,427	115,865	457,911	1,120,365
民國104年	480,367	13,413	1,392,421	1,531,152	218,780	126,742	438,047	1,051,595
民國105年1-11月	400,787	11,644	1,019,462	1,306,826	157,642	109,655	340,219	932,521
民國105年11月	87,024	5,263	100,668	134,297	24,117	10,715	35,492	94,622

五、治安維護

105年11月警察機關處理刑事案件總計2萬5,672件，較上月增加0.94%；其中竊盜占18.45%，暴力犯罪占0.53%，其他占81.02%；暴力犯罪中以強盜搶奪占41.18%為最多。

105年11月嫌疑犯人數2萬4,048人，較上月增加1.05%；其中12歲~未滿18歲之少年嫌疑犯765人占3.18%，較上月增加6.99%。

105年11月道路交通事故(A1+A2)2萬5,051件，較上月增加3.23%；死亡140人，較上月增加4.48%，受傷3萬3,239人，較上月增加3.45%。

105年11月集會遊行334件，較上月增加22.79%；其中未申請137件占41.02%。

105年11月查獲經濟案件730件，較上月增加33.21%；其中侵害智慧財產權596件最多，違反金融85件次之。

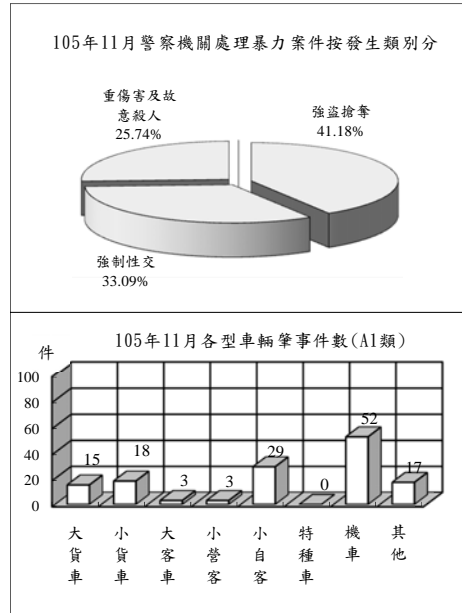

治安維護

年(月)別	刑事案件			道路交通事故(A1+A2)			集會遊行件數(件)	查獲經濟案件(件)
	發生件數	嫌疑犯(人)	少年	車輛肇事件數	死亡人數	受傷人數		
民國96年	491,815	265,860	10,881	163,971	2,573	216,927	2,997	11,446
民國97年	453,439	271,186	11,283	170,127	2,224	227,423	3,636	10,966
民國98年	386,075	261,973	10,762	184,749	2,092	246,994	6,305	11,159
民國99年	371,934	269,340	11,102	219,651	2,047	293,764	9,267	10,321
民國100年	347,674	260,356	13,103	235,776	2,117	315,201	5,298	10,621
民國101年	317,356	262,058	15,078	249,465	2,040	334,082	3,728	10,008
民國102年	298,967	255,310	12,038	278,388	1,928	373,568	2,365	10,293
民國103年	306,300	261,603	10,969	307,842	1,819	413,229	14,751	8,310
民國104年	297,800	269,296	11,002	305,413	1,696	410,073	5,786	8,428
民國105年1-11月	272,606	255,201	9,257	264,219	1,467	346,820	4,643	6,959
民國105年11月	25,672	24,048	765	25,051	140	33,239	334	730

六、移民

105年11月入國(境)201萬7,273人次，較上月減少2.84%；其中有戶籍國民占55.82%，外國人占28.48%，大陸地區人民占9.90%及香港澳門居民占5.73%；15至64歲者占86.79%。

105年11月出國(境)197萬9,732人次，較上月減少5.49%；其中有戶籍國民占56.25%，外國人占27.98%，大陸地區人民占9.84%及香港澳門居民占5.87%；15至64歲者占87.05%。

105年11月底合法居留外僑67萬6,516人，較上月底增加0.74%；年滿15歲以上居留外僑之中經濟活動以外籍勞工56萬1,965人占83.89%最多，非勞動力5萬4,569人占8.15%次之。

105年11月查處違法外來人口2,942人，較上月增加8.32%；其中以具違法行為事實之逾期(含非法入境、漏(跳)船船員及尚未入境之違法外來人口)2,210最多，單純逾期609人次之。

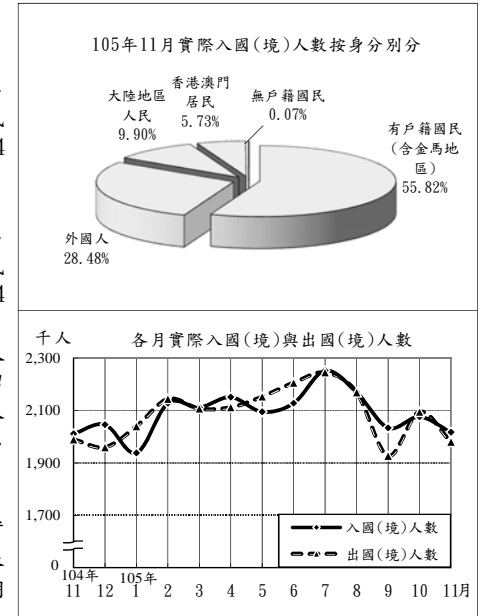

入出國(境)及移民概況

年(月)別	實際入國(境)人數(千人次)			實際出國(境)人數(千人次)			合法居留外僑(人)①	查處違法外來人口(人)
	有戶籍國民	外國人	合計	有戶籍國民	外國人	合計		
民國96年	12,640	8,924	2,989	12,642	8,964	2,962	433,169	18,264
民國97年	12,298	8,453	2,963	12,294	8,465	2,960	417,385	16,916
民國98年	12,513	8,118	2,770	12,501	8,143	2,767	403,700	17,336
民國99年	14,981	9,414	3,235	14,909	9,415	3,184	418,802	17,193
民國100年	15,649	9,561	3,589	15,567	9,584	3,517	466,206	16,194
民國101年	17,491	10,180	3,832	17,464	10,240	3,763	483,921	24,284
民國102年	19,072	11,056	4,096	18,960	11,053	4,010	525,109	27,169
民國103年	21,707	11,797	4,687	21,615	11,845	4,592	629,633	25,639
民國104年	23,601	13,161	4,883	23,542	13,183	4,819	637,843	30,582
民國105年1-11月	23,101	13,447	5,048	23,178	13,516	5,024	676,516	30,747
民國105年11月	2,017	1,126	575	1,980	1,114	554	676,516	2,942

附註：①係指年(月)月底數。

七、消防與緊急救護

105年11月火災事故183次，較上月增加18.06%；原因以電氣因素56次占30.60%最多，縱火28次占15.30%次之。

105年11月火災事故死亡19人、受傷30人；死傷原因中以有害氣體23人最多，火焰灼燒(不含自殺)18人次之。被毀損房屋145間；被毀損車輛35輛，其中小型車22輛最多，機車11輛次之；財物損失估計3,686萬元，較上月增加17.46%。

105年11月火災事故出動人員4萬1,461人次，較上月增加11.65%；救出人數56人，較上月減少34.88%。

105年11月消防單位受理救護案件救護出動8萬9,156次，較上月減少3.68%。急救送醫7萬2,327人次，較上月減少3.62%；其中車禍受傷2萬7,953人次占38.65%最多，急病2萬5,325人次占35.01%居次。

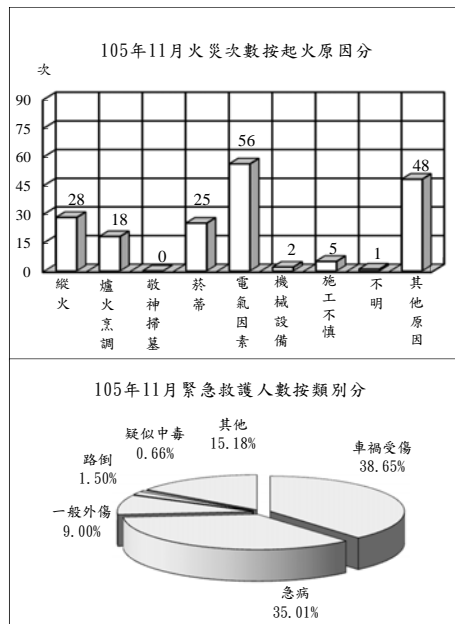

消防與緊急救護

年(月)別	火災事故								急救送醫人次
	發生次數(次)	出動人次(人次)	救出人數(人)	死亡人數(人)	受傷人數(人)	被毀損房屋數(間)	被毀損車輛數(輛)	財物損失估價(百萬元)	
民國96年	3,392	322,613	1,329	120	398	1,483	1,630	1,292	593,034
民國97年	2,886	305,862	1,173	101	304	1,252	1,066	1,475	609,506
民國98年	2,621	350,597	719	117	298	1,292	1,373	759	662,924
民國99年	2,186	325,601	503	83	308	1,278	729	1,688	749,126
民國100年	1,772	335,992	570	97	288	1,029	567	553	817,927
民國101年	1,574	397,510	471	142	286	907	614	694	826,076
民國102年	1,451	449,100	348	92	189	1,204	627	533	826,839
民國103年	1,417	511,977	533	124	244	1,263	658	436	878,849
民國104年	1,704	587,599	569	117	733	1,477	802	531	891,562
民國105年1-11月	1,666	433,135	412	152	243	1,361	768	409	827,035
民國105年11月	183	41,461	56	19	30	145	35	37	72,327

八、營建管理

105年11月核發建造執照2,170件、總樓地板面積207萬2,873平方公尺，分別較上月增加19.63%及11.68%；其中以住宅用面積98萬402平方公尺占47.30%最多，工業、倉儲類40萬9,972平方公尺占19.78%居次；按構造別分，以混凝土構造面積154萬3,460平方公尺占74.46%最多。

105年11月核發拆除執照193件、總樓地板面積13萬2,186平方公尺，分別較上月減少2.53%及增加14.36%。

105年11月核發使用執照2,198件、總樓地板面積294萬3,483平方公尺，分別較上月增加15.56%及26.99%；其中以住宅用面積188萬8,532平方公尺占64.16%為最多，工業、倉儲類49萬690平方公尺占16.67%居次；按構造別分，以混凝土構造面積234萬8,629平方公尺占79.79%最多。

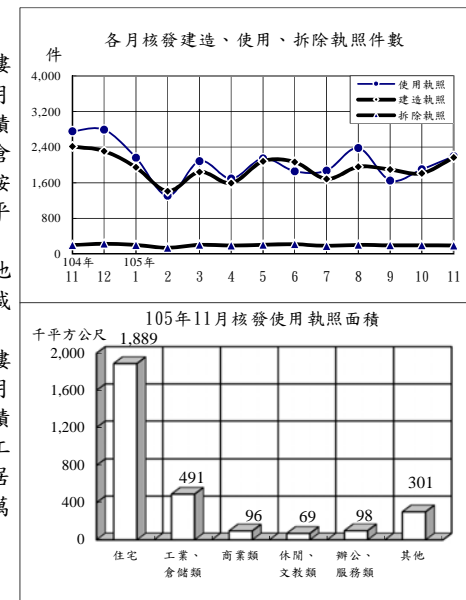

營建管理

年(月)別	建造執照			拆除執照		使用執照		
	核發件數(件)	總樓地板面積(千平方公尺)	工程造价(百萬元)	核發件數(件)	總樓地板面積(千平方公尺)	核發件數(件)	總樓地板面積(千平方公尺)	工程造价(百萬元)
民國96年	31,704	34,732	265,739	2,136	2,391	34,797	36,024	254,004
民國97年	19,484	26,166	205,554	1,752	1,934	27,376	32,717	246,477
民國98年	20,517	19,916	151,164	1,772	1,585	16,770	26,535	213,322
民國99年	29,696	31,174	246,977	2,520	2,544	22,293	24,014	185,920
民國100年	33,161	34,148	278,145	2,376	2,380	26,250	25,885	190,240
民國101年	31,237	32,883	274,087	2,529	2,208	26,903	27,761	215,964
民國102年	33,531	39,760	350,522	2,882	2,425	28,014	28,772	230,496
民國103年	31,994	38,635	325,743	2,668	2,072	28,806	31,718	267,940
民國104年	27,643	32,596	275,098	2,392	1,771	28,835	32,868	271,666
民國105年1-11月	20,479	23,597	199,173	2,149	1,711	21,270	27,111	234,610
民國105年11月	2,170	2,073	15,729	193	132	2,198	2,943	25,460

統計表

STATISTICAL TABLES

*表列數字無論總數與細數均由電腦整理，其尾數採四捨五入法計列，故細數之和與總數未必絕對一致。

*表列一〇五年資料，靜態欄為一〇五年十一月(季報為一〇五年第三季)底數，動態欄為至一〇五年十一月(季報為至一〇五年第三季)累計數。

*表列人口成長率、性比例、戶量、人口密度、粗出生率、粗死亡率、粗結婚率、粗離婚率、刑案發生率、犯罪人口率、破獲率、少年嫌疑犯比率、機動車輛肇事率、消防安全檢查合格率、大陸地區配偶申請來臺團聚面談不予通過比率之「較上月(期)增減」與「較上年同月(期)增減」為增減數。

*表內福建省係指金門縣及連江縣。

*表列縣 C. 為County之簡寫。

*因應九十九年十二月二十五日部分縣市改制或合併為直轄市，自一〇〇〇年起相關報表區域別均依改制後縣市排序；一〇〇三年十二月二十五日桃園縣升格桃園市，區域別自一〇〇四年一月資料起配合調整。

表1. 內政統計指標

年(月)別 Year(Month)	戶 政						
	戶數 (千戶) (1)	總人數 (千人) (1)	人口 成長率 (1)	性比例 (女=100) (1)	戶量 (人/戶) (1)	人口密度 (人/平方 公里) (1)	粗出生 率
	Households (1,000H.)	Population (1,000 Persons)	Rate of Growth (o/oo)	Sex Ratio (Female =100)	Mean Size of Households (Persons/ Household)	Population Density (Persons per km ²)	Crude Birth Rate (o/oo)
九十六年 2007	7,512	22,958	3.58	102.28	3.06	634.39	8.92
九十七年 2008	7,656	23,037	3.43	101.89	3.01	636.57	8.64
九十八年 2009	7,806	23,120	3.59	101.34	2.96	638.82	8.29
九十九年 2010	7,937	23,162	1.83	100.94	2.92	639.99	7.21
一〇〇年 2011	8,058	23,225	2.71	100.57	2.88	641.70	8.48
一〇一年 2012	8,186	23,316	3.91	100.26	2.85	644.21	9.86
一〇二年 2013	8,286	23,374	2.47	99.96	2.82	645.81	8.53
一〇三年 2014	8,383	23,434	2.58	99.68	2.80	647.47	8.99
一〇四年 2015	8,469	23,492	2.49	99.42	2.77	649.00	9.10
十一月 Nov.	8,466	23,484	0.30	99.45	2.77	648.78	0.81
十二月 Dec.	8,469	23,492	0.35	99.42	2.77	649.00	0.88
一〇五年 2016	8,554	23,532	1.70	99.17	2.75	650.11	8.02
一月 Jan.	8,472	23,496	0.17	99.40	2.77	649.12	0.73
二月 Feb.	8,474	23,497	0.04	99.38	2.77	649.14	0.65
三月 Mar.	8,480	23,497	-0.01	99.35	2.77	649.14	0.81
四月 Apr.	8,485	23,499	0.11	99.32	2.77	649.21	0.67
五月 May	8,493	23,503	0.17	99.30	2.77	649.32	0.74
六月 June	8,500	23,508	0.21	99.28	2.77	649.45	0.70
七月 July	8,507	23,515	0.27	99.26	2.76	649.63	0.70
八月 Aug.	8,520	23,517	0.09	99.24	2.76	649.69	0.73
九月 Sept.	8,537	23,520	0.11	99.22	2.76	649.76	0.71
十月 Oct.	8,540	23,526	0.29	99.19	2.75	649.95	0.82
十一月 Nov.	8,554	23,532	0.25	99.17	2.75	650.11	0.76
較上月增減(%) VS. with Last Month	0.16	0.02	-0.04	-0.03	-0.00	0.16	-0.05
較上年同月增減(%) VS. with Last Year	1.04	0.21	-0.06	-0.28	-0.02	1.33	-0.04

說明：(1)係指年(月)底數。

TABLE 1. STATISTICAL INDICATORS OF INTERIOR

Population Affairs			民 政 Civil Affairs			
粗死亡率 率	粗結婚 率	粗離婚 率	鄉鎮 市區數 (1)	村里數 (1)	政黨數 (1)	全國性 政治 團體數 (1)
Crude Death Rate (o/oo)	Crude Marriage Rate (o/oo)	Crude Divorce Rate (o/oo)	Town- ships, Cities & Districts	Villages	Political Parties	National Political Associations
6.16	5.89	2.55	368	7,826	136	43
6.25	6.73	2.43	368	7,827	144	43
6.22	5.07	2.48	368	7,834	158	43
6.30	6.00	2.51	368	7,835	175	43
6.59	7.13	2.46	368	7,835	209	43
6.63	6.16	2.41	368	7,835	231	43
6.68	6.32	2.30	368	7,839	247	44
7.00	6.38	2.27	368	7,851	259	46
6.98	6.58	2.28	368	7,851	287	47
0.55	0.61	0.19	368	7,851	286	47
0.61	0.71	0.20	368	7,851	287	47
6.73	5.58	2.09	368	7,851	305	48
0.61	0.71	0.17	368	7,851	288	47
0.66	0.41	0.14	368	7,851	288	47
0.81	0.56	0.22	368	7,851	291	47
0.62	0.39	0.18	368	7,851	291	47
0.61	0.66	0.21	368	7,851	295	47
0.57	0.46	0.19	368	7,851	296	48
0.55	0.45	0.19	368	7,851	297	48
0.60	0.24	0.21	368	7,851	300	48
0.55	0.52	0.19	368	7,851	301	48
0.58	0.63	0.20	368	7,851	301	48
0.58	0.57	0.20	368	7,851	305	48
-0.00	-0.06	-0.01	0.00	0.00	1.33	0.00
0.03	-0.05	0.01	0.00	0.00	6.64	2.13

Note: (1)The data refers to End of Year(Month).

表1. 內政統計指標(續1)

年(月)別 Year(Month)	合作事業及人民團體 Cooperative and Civil Associations						
	合作事業社(場)數 (1) No. of Cooperatives	合作事業社(場)員數 (1) No. of Cooperative Members		全國性職業團體數 (1) National Occupational Associations	全國性社會團體數 (1) National Social Associations	農民健康保險投保單位 (1) Farmer Health Insurance Insured Units	農民健康保險被保險人數 (1) Farmer Health Insurance Insured Persons
		個人社員(人) Individual Member (Persons)	法人社員(個) No. of Legal Persons				
九十六年 2007	5,269	3,633,428	6,163	278	7,796	287	1,601,410
九十七年 2008	5,186	3,534,747	5,506	287	8,542	287	1,573,364
九十八年 2009	5,095	3,326,092	6,550	294	9,252	287	1,540,988
九十九年 2010	4,902	3,107,193	6,036	301	9,248	287	1,508,284
一〇〇年 2011	4,803	2,762,446	5,768	308	10,298	287	1,479,148
一〇一年 2012	4,618	2,641,436	5,451	314	11,172	287	1,454,728
一〇二年 2013	4,533	2,496,537	5,635	325	11,750	287	1,409,634
一〇三年 2014	4,460	2,345,235	5,441	332	12,363	287	1,349,903
一〇四年 2015	4,324	2,211,438	5,346	340	14,371	287	1,284,649
十一月 Nov.						287	1,289,545
十二月 Dec.	4,324	2,211,438	5,346	340	14,371	287	1,284,649
一〇五年 2016						287	1,239,645
一月 Jan.						287	1,280,743
二月 Feb.						287	1,277,002
三月 Mar.						287	1,272,458
四月 Apr.						287	1,268,195
五月 May						287	1,263,749
六月 June	4,265	2,173,868	5,039	348	14,484	287	1,259,870
七月 July						287	1,255,354
八月 Aug.						287	1,251,299
九月 Sept.						287	1,248,122
十月 Oct.						287	1,243,768
十一月 Nov.						287	1,239,645
較上月增減(%) VS. with Last Month	-1.36	-1.70	-5.74	2.35	0.79	0.00	-0.33
較上年同月增減(%) VS. with Last Year	-2.63	-4.89	-6.56	4.50	15.49	0.00	-3.87

TABLE 1. STATISTICAL INDICATORS OF INTERIOR (CONT. 1)

地政 Land Administration				消防 Fire Protection		
土地所有權第一次登記(筆) Initial Land Ownership Registration (Plots)	土地標示變更、移轉、他項權利筆數(千筆) Change, Transfer & Others of Land (1,000 Plots)	建物第一次登記(千棟) Initial Building Registration (1,000 Buildings)	建物標示變更、移轉、他項權利棟數(千棟) Change, Transfer & Others of Buildings (1,000 Buildings)	消防安全查察列管數(家) Supervision of Safety Installation (Houses)	消防安全檢查件次(件次) Inspection of Safety Installation (Cases)	消防安全檢查合格率(%) Qualified Cases of Inspection of Safety Installation (%)
19,239	3,889	172	1,906	156,209	311,249	89.35
23,262	3,444	154	1,759	163,700	310,730	90.09
23,786	3,329	108	1,785	168,270	303,229	88.97
17,538	3,636	91	1,847	172,786	302,257	88.84
12,950	3,898	94	1,687	185,003	327,519	85.37
12,446	3,397	102	1,706	192,795	317,605	86.09
9,687	3,674	111	1,843	197,984	335,436	86.86
11,872	3,551	116	1,755	207,756	325,367	86.03
13,413	3,404	127	1,708	211,200	317,309	85.29
4,968	356	17	143	211,126	28,833	85.36
2,217	374	15	193	211,200	31,364	85.37
11,644	2,727	110	1,430	212,984	262,952	85.99
1,192	233	9	115	210,335	27,326	85.11
207	151	9	74	210,830	17,770	85.59
119	236	12	124	211,205	23,775	84.86
98	216	7	116	211,723	20,949	85.86
84	253	11	140	212,210	21,845	86.49
180	245	10	132	212,061	21,235	84.55
186	249	8	139	212,077	32,600	89.19
674	262	10	146	211,809	27,056	88.30
222	226	12	125	213,145	17,378	87.14
3,419	334	10	165	213,434	22,967	86.09
5,263	322	11	154	212,984	30,051	82.41
53.93	-3.69	10.60	-6.47	-0.21	30.84	-3.68
5.94	-9.52	-36.67	8.01	0.88	4.22	-2.95

表1. 內政統計指標(續2完)

年(月)別 Year(Month)	Fire Fighting				移民 Immigration			
	火災發生 次數 (次) No. of Fires (Times)	火災被 毀損房屋 (間) Burn-out & Damaged Houses (Houses)	火災 死傷人數 (人) Death & Injured Casualties (Persons)	消防急救 送醫人次 (人次) Persons Rescued in Emergency (Person- Times)	出境人數 (千人次) Exit Persons (1,000 Person- Times)	合法居留 外僑人數 (千人) Foreign Residents (1,000 Persons)	刑案 發生件數 (千件) Offenses Known to Police (1,000 Cases)	破獲嫌 疑犯人數 (千人) Offenders Cleared (1,000 Persons)
九十六年 2007	3,392	1,483	518	294,881	12,642	433.2	491.8	265.9
九十七年 2008	2,886	1,252	405	291,645	12,294	417.4	453.4	271.2
九十八年 2009	2,621	1,292	415	316,775	12,501	403.7	386.1	262.0
九十九年 2010	2,186	1,278	391	364,234	14,909	418.8	371.9	269.3
一〇〇年 2011	1,772	1,029	385	713,659	15,567	466.2	347.7	260.4
一〇一年 2012	1,574	907	428	826,076	17,464	483.9	317.4	262.1
一〇二年 2013	1,451	1,204	281	778,009	18,960	525.1	299.0	255.3
一〇三年 2014	1,417	1,263	368	878,849	21,615	629.6	306.3	261.6
一〇四年 2015	1,704	1,477	850	891,562	23,542	637.8	297.8	269.3
十一月 Nov.	162	108	19	74,004	1,990	644.2	24.4	22.6
十二月 Dec.	155	131	37	77,923	1,960	637.8	23.2	20.2
一〇五年 2016	1,666	1,361	395	827,035	23,178	676.5	272.6	255.2
一月 Jan.	139	119	19	79,770	2,040	627.3	22.6	21.5
二月 Feb.	154	128	40	78,438	2,144	643.0	21.6	20.6
三月 Mar.	149	129	43	77,720	2,107	643.7	25.5	24.0
四月 Apr.	138	128	22	73,446	2,112	649.6	24.6	22.3
五月 May	132	123	17	75,626	2,153	653.4	26.9	25.3
六月 June	134	118	26	74,821	2,206	647.1	24.6	22.4
七月 July	190	131	72	74,929	2,245	639.2	26.8	25.3
八月 Aug.	141	101	43	72,956	2,169	650.7	26.6	24.9
九月 Sept.	151	122	15	71,960	1,927	662.8	22.4	21.1
十月 Oct.	155	117	49	75,042	2,095	671.5	25.4	23.8
十一月 Nov.	183	145	49	72,327	1,980	676.5	25.7	24.0
較上月增減(%) VS. with Last Month	18.06	23.93	0.00	-3.62	-5.49	0.74	0.94	1.05
較上年同月增減(%) VS. with Last Year	12.96	34.26	157.89	-2.27	-0.50	5.02	5.33	6.35

TABLE 1. STATISTICAL INDICATORS OF INTERIOR (END)

警政 Police Administration						營建 Construction & Planning		
少年 嫌疑犯 人數 (千人) Juvenile Offenders (1,000 Persons)	機動車輛 肇事事件數 (件) Road Traffic Accidents (Cases)	機動車輛 肇事率 (件/萬輛) Traffic Accident Rate(Cases/ 10,000V.)	道路交通 事故死傷 人數(人) Casualties Caused by Road Traffic Accidents (Persons)	處理 集會遊行 (件) No.of Assembly and Parade (Cases)	處理 經濟案件 (件) Economic Frauds (Cases)	核發建築 物建造執 照件數 (件) Construction License (Cases)	核發建築 物使用執 照件數 (件) Usage License (Cases)	核發建築 物拆除執 照件數 (件) Demolition License (Cases)
10.9	163,971	79.95	219,500	2,997	11,446	31,704	34,797	2,136
11.3	170,127	81.39	229,647	3,636	10,966	19,484	27,376	1,752
10.8	184,749	87.01	249,086	6,305	11,159	20,517	16,770	1,772
11.1	219,651	101.94	295,811	9,267	10,321	29,696	22,293	2,520
13.1	235,776	107.30	317,318	5,298	10,621	33,161	26,250	2,376
15.1	249,465	111.94	336,122	3,728	10,008	31,237	26,903	2,529
12.0	278,388	126.80	375,496	2,365	10,293	33,531	28,014	2,882
11.0	307,842	143.67	415,048	14,751	8,310	31,994	28,806	2,668
11.0	305,413	143.08	411,769	5,786	8,428	27,643	28,837	2,392
0.7	26,730	12.49	36,550	1,062	744	2,415	2,757	201
0.7	29,411	13.74	39,531	2,081	467	2,312	2,792	231
9.3	264,169	123.12	348,136	4,643	6,959	20,479	21,270	2,149
0.6	26,899	12.57	34,886	2,104	644	1,948	2,165	204
0.5	21,373	9.98	27,840	155	412	1,413	1,308	140
0.9	24,377	11.39	31,695	203	790	1,845	2,087	207
0.7	23,030	10.76	30,489	229	707	1,596	1,695	192
0.9	24,195	11.30	32,027	286	641	2,083	2,149	208
0.7	24,309	11.34	32,174	253	622	2,066	1,859	222
1.5	24,115	11.24	31,905	284	512	1,687	1,875	184
1.3	23,418	10.92	30,996	270	641	1,960	2,380	205
0.6	23,137	10.78	30,482	253	712	1,897	1,652	196
0.7	24,265	11.29	32,263	272	548	1,814	1,902	198
0.8	25,051	11.65	33,379	334	730	2,170	2,198	193
6.99	3.24	0.36	3.46	22.79	33.21	19.63	15.56	-2.53
7.44	-6.28	-0.85	-8.68	-68.55	-1.88	-10.14	-20.28	-3.98

表2. 村里鄰戶數暨現住人口—按月別分

年(月)底別	土地面積 (平方公里)	鄉鎮市區數	村里數	編組鄰數	戶數
End of Year (Month)	Area (Km ²)	Townships, Cities & Districts	Villages	Organized Neighbor- hoods	Households
九十六年 2007	36,189.5050	368	7,826	147,342	7,512,449
九十七年 2008	36,189.5050	368	7,827	147,591	7,655,772
九十八年 2009	36,191.4667	368	7,834	147,863	7,805,834
九十九年 2010	36,191.4667	368	7,835	147,877	7,937,024
一〇〇年 2011	36,192.8155	368	7,835	147,828	8,057,761
一〇一年 2012	36,192.8155	368	7,835	148,358	8,186,432
一〇二年 2013	36,192.8155	368	7,839	148,587	8,286,260
一〇三年 2014	36,192.8155	368	7,851	148,640	8,382,699
一〇四年 2015	36,197.0669	368	7,851	148,400	8,468,978
十一月 Nov.	36,197.0520	368	7,851	148,397	8,465,553
十二月 Dec.	36,197.0669	368	7,851	148,400	8,468,978
一〇五年 2016	36,197.0669	368	7,851	148,558	8,553,994
一月 Jan.	36,197.0669	368	7,851	148,407	8,471,543
二月 Feb.	36,197.0669	368	7,851	148,414	8,473,964
三月 Mar.	36,197.0669	368	7,851	148,460	8,479,633
四月 Apr.	36,197.0669	368	7,851	148,464	8,484,626
五月 May	36,197.0669	368	7,851	148,468	8,493,007
六月 June	36,197.0669	368	7,851	148,474	8,499,758
七月 July	36,197.0669	368	7,851	148,483	8,507,475
八月 Aug.	36,197.0669	368	7,851	148,507	8,520,056
九月 Sept.	36,197.0669	368	7,851	148,514	8,536,883
十月 Oct.	36,197.0669	368	7,851	148,521	8,540,340
十一月 Nov.	36,197.0669	368	7,851	148,558	8,553,994
較上月增減(%) VS. with Last Month	0.00	0.00	0.00	0.02	0.16
較上年同月增減(%) VS. with Last Year	0.00	0.00	0.00	0.26	1.04

資料來源：本部戶政司。

說明：1. 96年12月，金門縣代管之烏坵鄉面積，因重測修正為1.2平方公里。2. 96年12月起，將東沙及南沙群島納入我國土地面積，並由高雄市代管。3. 98年2月嘉義縣布袋鎮填海造地，致嘉義縣面積增1,9617平方公里。4. 100年9月高雄小港區因配合高雄港國際貨櫃中心第一期工程計畫填築築地擴大，面積增加1,3488平方公里。5. 104年4月高雄小港區因配合高雄港國際貨櫃中心第二期工程計畫填築築地擴大，面積增加4,2365平方公里。6. 104年12月南沙太平島交通基礎建設工程竣工，增加面積0.0149平方公里。

TABLE 2. NUMBER OF VILLAGES, NEIGHBORHOODS, HOUSEHOLDS AND RESIDENT POPULATION - BY MONTH

人口數 (人)		Population (Persons)		性比例 (每百女子 所當男子數)	戶量 (人/戶)	人口密度 (人/平方公里)
合計 Total	增加率	男性	女性			
人數 Persons	增加率 Increase Rate (o/oo)	Male	Female	Sex Ratio (Female=100)	Mean Size of Households (Persons/ Household)	Population Density (Persons per Km ²)
22,958,360	3.58	11,608,767	11,349,593	102.28	3.06	634.39
23,037,031	3.43	11,626,351	11,410,680	101.89	3.01	636.57
23,119,772	3.59	11,636,734	11,483,038	101.34	2.96	638.82
23,162,123	1.83	11,635,225	11,526,898	100.94	2.92	639.99
23,224,912	2.71	11,645,674	11,579,238	100.57	2.88	641.70
23,315,822	3.91	11,673,319	11,642,503	100.26	2.85	644.21
23,373,517	2.47	11,684,674	11,688,843	99.96	2.82	645.81
23,433,753	2.58	11,697,971	11,735,782	99.68	2.80	647.47
23,492,074	2.49	11,712,047	11,780,027	99.42	2.77	649.00
23,483,793	0.30	11,709,439	11,774,354	99.45	2.77	648.78
23,492,074	0.35	11,712,047	11,780,027	99.42	2.77	649.00
23,532,065	1.70	11,716,952	11,815,113	99.17	2.75	650.11
23,496,068	0.17	11,712,764	11,783,304	99.40	2.77	649.12
23,496,935	0.04	11,711,706	11,785,229	99.38	2.77	649.14
23,496,813	-0.01	11,710,082	11,786,731	99.35	2.77	649.14
23,499,404	0.11	11,709,898	11,789,506	99.32	2.77	649.21
23,503,349	0.17	11,710,494	11,792,855	99.30	2.77	649.32
23,508,362	0.21	11,711,541	11,796,821	99.28	2.77	649.45
23,514,750	0.27	11,713,460	11,801,290	99.26	2.76	649.63
23,516,841	0.09	11,713,364	11,803,477	99.24	2.76	649.69
23,519,518	0.11	11,713,562	11,805,956	99.22	2.76	649.76
23,526,295	0.29	11,715,578	11,810,717	99.19	2.75	649.95
23,532,065	0.25	11,716,952	11,815,113	99.17	2.75	650.11
0.02	-0.04	0.01	0.04	-0.03	-0.00	0.16
0.21	-0.06	0.06	0.35	-0.28	-0.02	1.33

Source : Dept. of Household Registration Affairs, MOI.

Note : 1.The area of Wuciou Township of Kinmen County was resurveyed and revised in Dec.,2007. 2.The total area has contained the area of Dongsha and Nansha Islands which are temporarily administered by Kaohsiung City since Dec.,2007. 3.The area of Chaiyi County increased 1,9617 square kilometers because Bada Township reclaimed land from the sea in Feb.,2009.4.The area of Kaohsiung increased 1,3488 square kilometers because the Siaogang District reclaimed land from the sea for the area expansion of the Intercontinental Container Terminal Project-Phase 1 in the Port of Kaohsiung in Sept. 2011.5.The area of Kaohsiung increased 4,2365 square kilometers because the Siaogang District reclaimed land from the sea for the area expansion of the Intercontinental Container Terminal Project-Phase 2 in the Port of Kaohsiung in Apr. 2015.6.The area of Nansha Island has increased 0.0149 square kilometers because Taiping Island's transport infrastructure renovation project is completed in Dec.,2015.

表3. 村里鄰戶數暨現住人口－按區域別分

區域別	土地面積 (平方公里)	鄉鎮市區數	村里數	編組鄰數	戶數
Locality	Area (Km ²)	Townships, Cities & Districts	Villages	Organized Neighbor- hoods	Households
一〇五年十一月底 End of Nov., 2016	36,197.0669	368	7,851	148,558	8,553,994
新 北 市 New Taipei City	2,052.5667	29	1,032	22,331	1,525,385
臺 北 市 Taipei City	271.7997	12	456	9,593	1,047,103
桃 園 市 Taoyuan City	1,220.9540	13	495	11,602	769,198
臺 中 市 Taichung City	2,214.8968	29	625	13,005	943,408
臺 南 市 Tainan City	2,191.6531	37	752	14,714	677,690
高 雄 市 Kaohsiung City	2,951.8524	38	891	17,343	1,082,096
臺 灣 省 Taiwan Prov.	25,110.0037	200	3,541	59,066	2,467,254
宜蘭縣 Yilan C.	2,143.6251	12	233	3,673	166,794
新竹縣 Hsinchu C.	1,427.5369	13	191	3,228	187,215
苗栗縣 Miaoli C.	1,820.3149	18	274	4,687	185,779
彰化縣 Changhua C.	1,074.3960	26	589	9,169	384,528
南投縣 Nantou C.	4,106.4360	13	262	4,276	177,384
雲林縣 Yunlin C.	1,290.8326	20	388	6,423	239,426
嘉義縣 Chiayi C.	1,903.6367	18	357	5,367	182,482
屏東縣 Pingtung C.	2,775.6003	33	464	7,513	285,727
臺東縣 Taitung C.	3,515.2526	16	147	2,710	82,569
花蓮縣 Hualien C.	4,628.5714	13	177	3,682	125,289
澎湖縣 Penghu C.	126.8641	6	96	1,403	39,141
基隆市 Keelung City	132.7589	7	157	3,313	151,812
新竹市 Hsinchu City	104.1526	3	122	2,230	160,192
嘉義市 Chiayi City	60.0256	2	84	1,392	98,916
福 建 省 Fuchien Prov.	180.4560	10	59	904	41,860
金門縣 Kinmen C.	151.6560	6	37	767	39,208
連江縣 Lienchiang C.	28.8000	4	22	137	2,652
東沙群島 Dongsha Islands	2.3800	—	—	—	—
南沙群島 Nansha Islands	0.5045	—	—	—	—

資料來源：本部戶政司。

說明：96年12月起，土地面積包含東沙群島東沙島及南沙群島太平島，由高雄市代管；其設籍人口截至105年11月底有5戶5人(男2人、女3人)，列於高雄市統計。

TABLE 3. NUMBER OF VILLAGES, NEIGHBORHOODS, HOUSEHOLDS AND RESIDENT POPULATION - BY LOCALITY

人 口 數 (人)		Population (Persons)		性比例 (每百女子 所當男子數)	戶量 (人/戶)	人口密度 (人/平方公里)
合 計	Total	男 性	女 性			
人 數	占總人口比率	Male	Female	Sex Ratio (Female=100)	Mean Size of Households (Persons/ Household)	Population Density (Persons per Km ²)
Persons	Proportion of Persons (%)					
23,532,065	100.00	11,716,952	11,815,113	99.17	2.75	650.11
3,977,905	16.90	1,952,036	2,025,869	96.36	2.61	1,938.01
2,695,652	11.46	1,289,721	1,405,931	91.73	2.57	9,917.79
2,144,044	9.11	1,069,986	1,074,058	99.62	2.79	1,756.04
2,764,958	11.75	1,365,288	1,399,670	97.54	2.93	1,248.35
1,885,653	8.01	943,016	942,637	100.04	2.78	860.38
2,778,770	11.81	1,378,987	1,399,783	98.51	2.57	941.36
7,137,617	30.33	3,643,280	3,494,337	104.26	2.89	284.25
457,587	1.94	231,752	225,835	102.62	2.74	213.46
546,934	2.32	279,780	267,154	104.73	2.92	383.13
559,557	2.38	288,610	270,947	106.52	3.01	307.40
1,287,165	5.47	656,779	630,386	104.19	3.35	1,198.04
505,371	2.15	259,151	246,220	105.25	2.85	123.07
695,195	2.95	361,178	334,017	108.13	2.90	538.56
515,835	2.19	268,363	247,472	108.44	2.83	270.97
836,243	3.55	427,989	408,254	104.83	2.93	301.28
220,942	0.94	114,294	106,648	107.17	2.68	62.85
330,930	1.41	168,386	162,544	103.59	2.64	71.50
103,104	0.44	53,079	50,025	106.10	2.63	812.71
372,062	1.58	186,509	185,553	100.52	2.45	2,802.54
436,877	1.86	215,998	220,879	97.79	2.73	4,194.59
269,815	1.15	131,412	138,403	94.95	2.73	4,495.00
147,466	0.63	74,638	72,828	102.49	3.52	817.19
134,858	0.57	67,454	67,404	100.07	3.44	889.24
12,608	0.05	7,184	5,424	132.45	4.75	437.78
—	—	—	—	—	—	—
—	—	—	—	—	—	—

Source : Dept. of Household Registration Affairs, MOI.

Note : The total area has contained the area of Dongsha and Taiping Islands which are temporarily administered by Kaohsiung City since Dec.,2007, the area is not included in the area of Kaohsiung, 5 households and 2 males, 3 females (End of November, 2016) are included in Kaohsiung City.

表4. 現住人口動態登記—按月別分

單位：人

年(月)別 Year (Month)	出生 Births				死亡 Deaths			
	合計 Total		男性 Male	女性 Female	合計 Total		男性 Male	女性 Female
	出生數 No. of Births	粗出生率 Crude Birth Rate (o/oo)			死亡數 No. of Deaths	粗死亡率 Crude Death Rate (o/oo)		
九十六年 2007	204,414	8.92	106,898	97,516	141,111	6.16	87,029	54,082
九十七年 2008	198,733	8.64	103,937	94,796	143,624	6.25	88,541	55,083
九十八年 2009	191,310	8.29	99,492	91,818	143,582	6.22	88,088	55,494
九十九年 2010	166,886	7.21	87,213	79,673	145,772	6.30	89,152	56,620
一〇〇年 2011	196,627	8.48	101,943	94,684	152,915	6.59	93,810	59,105
一〇一年 2012	229,481	9.86	118,848	110,633	154,251	6.63	93,618	60,633
一〇二年 2013	199,113	8.53	103,120	95,993	155,908	6.68	94,505	61,403
一〇三年 2014	210,383	8.99	108,817	101,566	163,929	7.00	98,733	65,196
一〇四年 2015	213,598	9.10	111,041	102,557	163,858	6.98	98,580	65,278
十一月 Nov.	18,971	0.81	9,852	9,119	13,010	0.55	7,807	5,203
十二月 Dec.	20,582	0.88	10,642	9,940	14,426	0.61	8,737	5,689
一〇五年 2016	188,551	8.02	97,875	90,676	158,238	6.73	94,629	63,609
一月 Jan.	17,190	0.73	9,015	8,175	14,292	0.61	8,606	5,686
二月 Feb.	15,184	0.65	7,852	7,332	15,441	0.66	9,317	6,124
三月 Mar.	19,052	0.81	9,976	9,076	18,918	0.81	11,279	7,639
四月 Apr.	15,746	0.67	8,089	7,657	14,520	0.62	8,673	5,847
五月 May	17,346	0.74	8,922	8,424	14,238	0.61	8,478	5,760
六月 June	16,412	0.70	8,571	7,841	13,445	0.57	8,008	5,437
七月 July	16,482	0.70	8,639	7,843	13,021	0.55	7,745	5,276
八月 Aug.	17,239	0.73	8,945	8,294	14,195	0.60	8,418	5,777
九月 Sept.	16,760	0.71	8,630	8,130	12,829	0.55	7,651	5,178
十月 Oct.	19,183	0.82	10,004	9,179	13,676	0.58	8,270	5,406
十一月 Nov.	17,957	0.76	9,232	8,725	13,663	0.58	8,184	5,479
較上月增減(%) VS. with Last Month	-6.39	-0.05	-7.72	-4.95	-0.10	-0.00	-1.04	1.35
較上年同月增減(%) VS. with Last Year	-5.35	-0.04	-6.29	-4.32	5.02	0.03	4.83	5.30

資料來源：本部戶政司。

TABLE 4. MOBILITY STATUS OF RESIDENT POPULATION - BY MONTH

Unit: Persons

自然增加 Natural Increase		社會增加 Social Increase		總增加 Total Increase		結 婚 Marriage		離 婚 Divorce	
增加數 No. of Increase	增加率 Increase Rate (o/oo)	增加數 No. of Increase	增加率 Increase Rate (o/oo)	增加數 No. of Increase	總增加率 Increase Rate (o/oo)	對數 (對) Couples	粗結 婚率 Crude Marriage Rate (o/oo)	對數 (對) Couples	粗離 婚率 Crude Divorce Rate (o/oo)
63,303	2.76	18,530	0.81	81,833	3.57	135,041	5.89	58,518	2.55
55,109	2.40	23,562	1.02	78,671	3.42	154,866	6.73	55,995	2.43
47,728	2.07	35,013	1.52	82,741	3.59	117,099	5.07	57,223	2.48
21,114	0.91	21,237	0.92	42,351	1.83	138,819	6.00	58,115	2.51
43,712	1.88	19,077	0.82	62,789	2.71	165,327	7.13	57,008	2.46
75,230	3.23	15,680	0.67	90,910	3.91	143,384	6.16	55,980	2.41
43,205	1.85	14,490	0.62	57,695	2.47	147,636	6.32	53,604	2.30
46,454	1.98	13,782	0.59	60,236	2.57	149,287	6.38	53,190	2.27
49,740	2.12	8,581	0.37	58,321	2.49	154,346	6.58	53,459	2.28
5,961	0.25	1,192	0.05	7,153	0.30	14,388	0.61	4,384	0.19
6,156	0.26	2,125	0.09	8,281	0.35	16,677	0.71	4,685	0.20
30,313	1.29	9,678	0.41	39,991	1.70	131,302	5.58	49,209	2.09
2,898	0.12	1,096	0.05	3,994	0.17	16,588	0.71	3,919	0.17
-257	-0.01	1,124	0.05	867	0.04	9,677	0.41	3,231	0.14
134	0.01	-256	-0.01	-122	-0.01	13,181	0.56	5,088	0.22
1,226	0.05	1,365	0.06	2,591	0.11	9,135	0.39	4,346	0.18
3,108	0.13	837	0.04	3,945	0.17	15,456	0.66	4,900	0.21
2,967	0.13	2,046	0.09	5,013	0.21	10,765	0.46	4,517	0.19
3,461	0.15	2,927	0.12	6,388	0.27	10,517	0.45	4,470	0.19
3,044	0.13	-953	-0.04	2,091	0.09	5,671	0.24	4,920	0.21
3,931	0.17	-1,254	-0.05	2,677	0.11	12,186	0.52	4,431	0.19
5,507	0.23	1,270	0.05	6,777	0.29	14,778	0.63	4,756	0.20
4,294	0.18	1,476	0.06	5,770	0.25	13,348	0.57	4,631	0.20
-22.03	-0.05	16.22	0.01	-14.86	-0.04	-9.68	-0.06	-2.63	-0.01
-27.97	-0.07	23.83	0.01	-19.33	-0.06	-7.23	-0.05	5.63	0.01

Source: Dept. of Household Registration Affairs, MOI.

表4. 現住人口動態登記—按月別分(續)

單位：人

年(月)別 Year (Month)	出生人數按出生狀況 Births by Status								
	婚 生 Legitimate			非婚生—已認領 Illegitimate-Recognized			非婚生—未認領 Illegitimate-Unrecognized		
	合計 Total	男性 Male	女性 Female	合計 Total	男性 Male	女性 Female	合計 Total	男性 Male	女性 Female
九十六年 2007	195,375	102,245	93,130	2,565	1,317	1,248	6,414	3,300	3,114
九十七年 2008	190,498	99,790	90,708	3,304	1,671	1,633	4,891	2,453	2,438
九十八年 2009	183,801	95,644	88,157	2,960	1,506	1,454	4,512	2,321	2,191
九十九年 2010	159,328	83,286	76,042	3,062	1,617	1,445	4,470	2,297	2,173
一〇〇年 2011	189,162	98,098	91,064	2,966	1,538	1,428	4,486	2,300	2,186
一〇一年 2012	221,213	114,511	106,702	3,273	1,720	1,553	4,977	2,605	2,372
一〇二年 2013	191,137	99,037	92,100	3,166	1,604	1,562	4,798	2,474	2,324
一〇三年 2014	202,534	104,718	97,816	2,957	1,536	1,421	4,885	2,560	2,325
一〇四年 2015	205,540	106,764	98,776	2,949	1,561	1,388	5,101	2,713	2,388
十一月 Nov.	18,282	9,471	8,811	255	151	104	434	230	204
十二月 Dec.	19,787	10,205	9,582	298	161	137	496	276	220
一〇五年 2016	181,372	94,226	87,146	2,589	1,304	1,285	4,583	2,342	2,241
一月 Jan.	16,578	8,704	7,874	242	119	123	370	192	178
二月 Feb.	14,649	7,585	7,064	195	102	93	339	165	174
三月 Mar.	18,278	9,574	8,704	279	156	123	495	246	249
四月 Apr.	15,145	7,771	7,374	231	117	114	370	201	169
五月 May	16,699	8,604	8,095	224	107	117	423	211	212
六月 June	15,791	8,268	7,523	222	106	116	399	197	202
七月 July	15,828	8,310	7,518	230	105	125	423	224	199
八月 Aug.	16,565	8,586	7,979	242	122	120	432	237	195
九月 Sept.	16,112	8,320	7,792	221	102	119	425	207	218
十月 Oct.	18,448	9,602	8,846	267	148	119	468	254	214
十一月 Nov.	17,279	8,902	8,377	236	120	116	439	208	231
較上月增減(%) VS. with Last Month	-6.34	-7.29	-5.30	-11.61	-18.92	-2.52	-6.20	-18.11	7.94
較上年同月增減(%) VS. with Last Year	-5.49	-6.01	-4.93	-7.45	-20.53	11.54	1.15	-9.57	13.24

TABLE 4. MOBILITY STATUS OF RESIDENT POPULATION - BY MONTH (CONT.)

Unit : Persons

棄嬰或無依兒童 Abandoned or Helpless Child			本國人與外國人結婚人數 Married with Foreigners			本國人與外國人離婚人數 Divorced with Foreigners		
			合計 Total	男性 Male	女性 Female	合計 Total	男性 Male	女性 Female
合計 Total	男性 Male	女性 Female	合計 Total	男性 Male	女性 Female	合計 Total	男性 Male	女性 Female
60	36	24	9,554	6,964	2,590	4,487	3,688	799
40	23	17	8,957	6,062	2,895	4,843	4,062	781
37	21	16	8,620	5,638	2,982	5,363	4,539	824
26	13	13	8,169	5,184	2,985	5,539	4,693	846
13	7	6	8,053	4,958	3,095	5,414	4,640	774
18	12	6	7,887	4,666	3,221	5,200	4,342	858
12	5	7	7,950	4,834	3,116	4,814	4,046	768
7	3	4	8,715	5,372	3,343	4,592	3,832	760
8	3	5	9,533	6,161	3,372	4,579	3,849	730
—	—	—	752	502	250	365	311	54
1	—	1	866	549	317	377	308	69
7	3	4	9,336	6,058	3,278	4,127	3,458	669
—	—	—	819	529	290	319	265	54
1	—	1	629	343	286	269	221	48
—	—	—	898	559	339	415	356	59
—	—	—	734	468	266	362	312	50
—	—	—	898	582	316	453	374	79
—	—	—	869	548	321	372	304	68
1	—	1	865	560	305	375	319	56
—	—	—	855	566	289	426	359	67
2	1	1	862	595	267	345	286	59
—	—	—	846	557	289	370	305	65
3	2	1	1,061	751	310	421	357	64
—	—	—	25.41	34.83	7.27	13.78	17.05	-1.54
—	—	—	41.09	49.60	24.00	15.34	14.79	18.52

表5. 現住人口動態登記—按區域別分

單位：人

區域別 Locality	出生 Births				死亡 Deaths			
	合計 Total		男性 Male	女性 Female	合計 Total		男性 Male	女性 Female
	出生數 No. of Births	粗出生率 Crude Birth Rate (o/oo)			死亡數 No. of Deaths	粗死亡率 Crude Death Rate (o/oo)		
一〇五年十一月 Nov., 2016	17,957	0.76	9,232	8,725	13,663	0.58	8,184	5,479
新北市 New Taipei City	2,851	0.72	1,436	1,415	1,921	0.48	1,173	748
臺北市 Taipei City	2,355	0.87	1,228	1,127	1,419	0.53	835	584
桃園市 Taoyuan City	2,109	0.98	1,093	1,016	1,020	0.48	639	381
臺中市 Taichung City	2,259	0.82	1,176	1,083	1,332	0.48	790	542
臺南市 Tainan City	1,226	0.65	631	595	1,212	0.64	710	502
高雄市 Kaohsiung City	1,990	0.72	1,040	950	1,668	0.60	1,019	649
臺灣省 Taiwan Prov.	5,022	0.70	2,552	2,470	5,043	0.71	2,995	2,048
宜蘭縣 Yilan C.	317	0.69	166	151	283	0.62	180	103
新竹縣 Hsinchu C.	455	0.83	212	243	308	0.56	201	107
苗栗縣 Miaoli C.	377	0.67	208	169	384	0.69	214	170
彰化縣 Changhua C.	1,159	0.90	572	587	799	0.62	443	356
南投縣 Nantou C.	342	0.68	177	165	367	0.73	216	151
雲林縣 Yunlin C.	409	0.59	186	223	610	0.88	353	257
嘉義縣 Chiayi C.	266	0.52	145	121	475	0.92	286	189
屏東縣 Pingtung C.	451	0.54	240	211	654	0.78	383	271
臺東縣 Taitung C.	121	0.55	65	56	198	0.90	133	65
花蓮縣 Hualien C.	239	0.72	122	117	288	0.87	187	101
澎湖縣 Penghu C.	89	0.86	44	45	78	0.76	47	31
基隆市 Keelung City	201	0.54	99	102	217	0.58	131	86
新竹市 Hsinchu City	390	0.89	201	189	211	0.48	123	88
嘉義市 Chiayi City	206	0.76	115	91	171	0.63	98	73
福建省 Fuchien Prov.	145	0.98	76	69	48	0.33	23	25
金門縣 Kinmen C.	127	0.94	69	58	45	0.33	21	24
連江縣 Lienchiang C.	18	1.43	7	11	3	0.24	2	1

資料來源：本部戶政司。

TABLE 5. MOBILITY STATUS OF RESIDENT POPULATION - BY LOCALITY

Unit: Persons

自然增加 Natural Increase		社會增加 Social Increase		總增加 Total Increase		結婚 Marriage		離婚 Divorce	
增加數 No. of Increase	增加率 Increase Rate (o/oo)	增加數 No. of Increase	增加率 Increase Rate (o/oo)	增加數 No. of Increase	總增加率 Increase Rate (o/oo)	對數 (對) Couples	粗結 婚率 Crude Marriage Rate(o/oo)	對數 (對) Couples	粗離 婚率 Crude Divorce Rate(o/oo)
4,294	0.18	1,476	0.06	5,770	0.25	13,348	0.57	4,631	0.20
930	0.23	662	0.17	1,592	0.40	2,338	0.59	792	0.20
936	0.35	-1,603	-0.59	-667	-0.25	1,521	0.56	487	0.18
1,089	0.51	2,563	1.20	3,652	1.70	1,366	0.64	482	0.23
927	0.34	1,332	0.48	2,259	0.82	1,695	0.61	558	0.20
14	0.01	36	0.02	50	0.03	1,074	0.57	357	0.19
322	0.12	73	0.03	395	0.14	1,569	0.56	588	0.21
-21	-0.00	-1,671	-0.23	-1,692	-0.24	3,719	0.52	1,352	0.19
34	0.07	-46	-0.10	-12	-0.03	247	0.54	88	0.19
147	0.27	115	0.21	262	0.48	321	0.59	106	0.19
-7	-0.01	-322	-0.58	-329	-0.59	332	0.59	86	0.15
360	0.28	-645	-0.50	-285	-0.22	739	0.57	188	0.15
-25	-0.05	-264	-0.52	-289	-0.57	249	0.49	90	0.18
-201	-0.29	-232	-0.33	-433	-0.62	324	0.47	122	0.18
-209	-0.41	-174	-0.34	-383	-0.74	228	0.44	93	0.18
-203	-0.24	-253	-0.30	-456	-0.55	383	0.46	204	0.24
-77	-0.35	-79	-0.36	-156	-0.71	104	0.47	42	0.19
-49	-0.15	-86	-0.26	-135	-0.41	161	0.49	66	0.20
11	0.11	101	0.98	112	1.09	62	0.60	22	0.21
-16	-0.04	30	0.08	14	0.04	202	0.54	88	0.24
179	0.41	208	0.48	387	0.89	253	0.58	93	0.21
35	0.13	-24	-0.09	11	0.04	114	0.42	64	0.24
97	0.66	84	0.57	181	1.23	66	0.45	15	0.10
82	0.61	89	0.66	171	1.27	61	0.45	12	0.09
15	1.19	-5	-0.40	10	0.79	5	0.40	3	0.24

Source :Dept. of Household Registration Affairs, MOI.

表5. 現住人口動態登記—按區域別分(續)

單位：人

區域別 Locality	出生人數按出生狀況 Births by Status								
	婚 生 Legitimate			非婚生—已認領 Illegitimate-Recognized			非婚生—未認領 Illegitimate-Unrecognized		
	合計 Total	男性 Male	女性 Female	合計 Total	男性 Male	女性 Female	合計 Total	男性 Male	女性 Female
一〇五年十一月 Nov., 2016	17,279	8,902	8,377	236	120	116	439	208	231
新 北 市 New Taipei City	2,743	1,380	1,363	30	15	15	78	41	37
臺 北 市 Taipei City	2,307	1,202	1,105	16	9	7	29	15	14
桃 園 市 Taoyuan City	2,010	1,039	971	37	19	18	62	35	27
臺 中 市 Taichung City	2,182	1,145	1,037	32	13	19	45	18	27
臺 南 市 Tainan City	1,180	606	574	12	6	6	34	19	15
高 雄 市 Kaohsiung City	1,904	1,000	904	34	20	14	52	20	32
臺 灣 省 Taiwan Prov.	4,809	2,455	2,354	74	37	37	139	60	79
宜蘭縣 Yilan C.	307	162	145	2	1	1	8	3	5
新竹縣 Hsinchu C.	435	203	232	5	2	3	15	7	8
苗栗縣 Miaoli C.	370	205	165	2	2	—	5	1	4
彰化縣 Changhua C.	1,127	559	568	9	3	6	23	10	13
南投縣 Nantou C.	317	164	153	8	6	2	17	7	10
雲林縣 Yunlin C.	397	181	216	7	2	5	5	3	2
嘉義縣 Chiayi C.	257	140	117	4	3	1	5	2	3
屏東縣 Pingtung C.	419	221	198	13	10	3	19	9	10
臺東縣 Taitung C.	107	60	47	2	—	2	12	5	7
花蓮縣 Hualien C.	222	114	108	7	3	4	10	5	5
澎湖縣 Penghu C.	89	44	45	—	—	—	—	—	—
基隆市 Keelung City	190	96	94	5	1	4	6	2	4
新竹市 Hsinchu City	378	195	183	5	2	3	7	4	3
嘉義市 Chiayi City	194	111	83	5	2	3	7	2	5
福 建 省 Fuchien Prov.	144	75	69	1	1	—	—	—	—
金門縣 Kinmen C.	126	68	58	1	1	—	—	—	—
連江縣 Lienchiang C.	18	7	11	—	—	—	—	—	—

TABLE 5. MOBILITY STATUS OF RESIDENT POPULATION - BY LOCALITY (CONT.)

Unit : Persons

棄嬰或無依兒童 Abandoned or Helpless Child			本國人與外國人結婚人數 Married with Foreigners			本國人與外國人離婚人數 Divorced with Foreigners		
合計 Total	男性 Male	女性 Female	合計 Total	男性 Male	女性 Female	合計 Total	男性 Male	女性 Female
3	2	1	1,061	751	310	421	357	64
—	—	—	184	117	67	82	71	11
3	2	1	117	53	64	37	23	14
—	—	—	115	78	37	38	30	8
—	—	—	144	108	36	43	36	7
—	—	—	68	53	15	31	29	2
—	—	—	114	78	36	44	38	6
—	—	—	315	261	54	146	130	16
—	—	—	16	14	2	6	5	1
—	—	—	33	26	7	9	8	1
—	—	—	30	25	5	12	10	2
—	—	—	58	47	11	16	15	1
—	—	—	20	19	1	12	10	2
—	—	—	36	33	3	22	21	1
—	—	—	23	20	3	12	12	—
—	—	—	31	27	4	17	14	3
—	—	—	12	8	4	6	6	—
—	—	—	13	13	—	6	5	1
—	—	—	6	5	1	5	5	—
—	—	—	15	9	6	11	10	1
—	—	—	16	10	6	10	9	1
—	—	—	6	5	1	2	—	2
—	—	—	4	3	1	—	—	—
—	—	—	3	2	1	—	—	—
—	—	—	1	1	—	—	—	—

表6. 現住人口動態登記年累計—按區域別分

單位：人

區域別 Locality	出生 Births				死亡 Deaths			
	合計 Total		男性 Male	女性 Female	合計 Total		男性 Male	女性 Female
	出生數 No. of Births	粗出生率 Crude Birth Rate (o/oo)			死亡數 No. of Deaths	粗死亡率 Crude Death Rate (o/oo)		
一〇五年一至十一月 Jan. - Nov., 2016	188,551	8.02	97,875	90,676	158,238	6.73	94,629	63,609
新北市 New Taipei City	31,127	7.83	16,081	15,046	21,354	5.37	13,056	8,298
臺北市 Taipei City	25,366	9.39	13,163	12,203	16,512	6.12	9,514	6,998
桃園市 Taoyuan City	21,564	10.15	11,263	10,301	11,599	5.46	7,309	4,290
臺中市 Taichung City	23,128	8.40	11,983	11,145	15,540	5.64	9,298	6,242
臺南市 Tainan City	13,246	7.02	7,022	6,224	13,950	7.40	8,113	5,837
高雄市 Kaohsiung City	19,682	7.08	10,170	9,512	19,627	7.06	11,879	7,748
臺灣省 Taiwan Prov.	53,073	7.43	27,478	25,595	58,918	8.24	35,049	23,869
宜蘭縣 Yilan C.	3,184	6.95	1,666	1,518	3,474	7.59	2,052	1,422
新竹縣 Hsinchu C.	5,017	9.21	2,616	2,401	3,491	6.41	2,134	1,357
苗栗縣 Miaoli C.	4,339	7.72	2,250	2,089	4,700	8.37	2,769	1,931
彰化縣 Changhua C.	12,430	9.65	6,452	5,978	9,577	7.43	5,612	3,965
南投縣 Nantou C.	3,281	6.47	1,728	1,553	4,512	8.89	2,723	1,789
雲林縣 Yunlin C.	4,299	6.16	2,186	2,113	6,602	9.47	3,787	2,815
嘉義縣 Chiayi C.	2,659	5.13	1,407	1,252	5,256	10.15	3,084	2,172
屏東縣 Pingtung C.	4,626	5.52	2,425	2,201	7,860	9.37	4,760	3,100
臺東縣 Taitung C.	1,405	6.34	741	664	2,359	10.64	1,455	904
花蓮縣 Hualien C.	2,427	7.32	1,237	1,190	3,132	9.45	2,005	1,127
澎湖縣 Penghu C.	905	8.81	456	449	896	8.72	530	366
基隆市 Keelung City	2,318	6.23	1,145	1,173	2,699	7.25	1,593	1,106
新竹市 Hsinchu City	4,158	9.55	2,137	2,021	2,466	5.66	1,450	1,016
嘉義市 Chiayi City	2,025	7.50	1,032	993	1,894	7.01	1,095	799
福建省 Fuchien Prov.	1,365	9.32	715	650	738	5.04	411	327
金門縣 Kinmen C.	1,219	9.11	635	584	686	5.13	381	305
連江縣 Lienchiang C.	146	11.61	80	66	52	4.13	30	22

資料來源：本部戶政司。

TABLE 6. MOBILITY STATUS OF RESIDENT POPULATION OF THE YEAR - BY LOCALITY

Unit: Persons

自然增加 Natural Increase		社會增加 Social Increase		總增加 Total Increase		結婚 Marriage		離婚 Divorce	
增加數 No. of Increase	增加率 Increase Rate (o/oo)	增加數 No. of Increase	增加率 Increase Rate (o/oo)	增加數 No. of Increase	總增加率 Increase Rate (o/oo)	對數 (對) Couples	粗結 婚率 Crude Marriage Rate(o/oo)	對數 (對) Couples	粗離 婚率 Crude Divorce Rate(o/oo)
30,313	1.29	9,678	0.41	39,991	1.70	131,302	5.58	49,209	2.09
9,773	2.46	-2,512	-0.63	7,261	1.83	23,572	5.93	8,831	2.22
8,854	3.28	-18,012	-6.67	-9,158	-3.39	15,838	5.87	5,042	1.87
9,965	4.69	28,299	13.32	38,264	18.01	13,422	6.32	5,150	2.42
7,588	2.75	12,925	4.69	20,513	7.45	16,317	5.92	5,845	2.12
-704	-0.37	816	0.43	112	0.06	9,780	5.19	3,724	1.97
55	0.02	-203	-0.07	-148	-0.05	15,093	5.43	6,047	2.18
-5,845	-0.82	-13,128	-1.84	-18,973	-2.65	36,644	5.13	14,346	2.01
-290	-0.63	-240	-0.52	-530	-1.16	2,407	5.26	919	2.01
1,526	2.80	3,366	6.18	4,892	8.98	3,065	5.63	1,210	2.22
-361	-0.64	-3,994	-7.11	-4,355	-7.75	3,045	5.42	1,134	2.02
2,853	2.21	-4,760	-3.70	-1,907	-1.48	6,815	5.29	2,170	1.68
-1,231	-2.43	-2,888	-5.69	-4,119	-8.12	2,540	5.01	986	1.94
-2,303	-3.30	-2,135	-3.06	-4,438	-6.36	3,274	4.69	1,239	1.78
-2,597	-5.02	-1,407	-2.72	-4,004	-7.73	2,306	4.45	994	1.92
-3,234	-3.86	-1,776	-2.12	-5,010	-5.97	4,035	4.81	1,804	2.15
-954	-4.30	-556	-2.51	-1,510	-6.81	1,104	4.98	510	2.30
-705	-2.13	-310	-0.94	-1,015	-3.06	1,899	5.73	795	2.40
9	0.09	791	7.70	800	7.79	476	4.63	198	1.93
-381	-1.02	338	0.91	-43	-0.12	1,953	5.25	886	2.38
1,692	3.89	1,125	2.58	2,817	6.47	2,465	5.66	891	2.05
131	0.49	-682	-2.53	-551	-2.04	1,260	4.67	610	2.26
627	4.28	1,493	10.20	2,120	14.48	636	4.34	224	1.53
533	3.98	1,526	11.40	2,059	15.39	569	4.25	200	1.49
94	7.47	-33	-2.62	61	4.85	67	5.33	24	1.91

Source :Dept. of Household Registration Affairs, MOI.

表6. 現住人口動態登記年累計—按區域別分(續)

單位：人

區域別 Locality	出生人數按出生狀況 Births by Status								
	婚 生 Legitimate			非婚生—已認領 Illegitimate-Recognized			非婚生—未認領 Illegitimate-Unrecognized		
	合計 Total	男性 Male	女性 Female	合計 Total	男性 Male	女性 Female	合計 Total	男性 Male	女性 Female
一〇五年一至十一月 Jan.至 Nov., 2016	181,372	94,226	87,146	2,589	1,304	1,285	4,583	2,342	2,241
新 北 市 New Taipei City	29,924	15,478	14,446	412	209	203	790	394	396
臺 北 市 Taipei City	24,750	12,853	11,897	232	120	112	380	187	193
桃 園 市 Taoyuan City	20,679	10,785	9,894	317	168	149	568	310	258
臺 中 市 Taichung City	22,277	11,537	10,740	313	160	153	538	286	252
臺 南 市 Tainan City	12,806	6,791	6,015	175	92	83	265	139	126
高 雄 市 Kaohsiung City	18,824	9,765	9,059	353	173	180	505	232	273
臺 灣 省 Taiwan Prov.	50,771	26,317	24,454	778	378	400	1,522	783	739
宜蘭縣 Yilan C.	3,052	1,593	1,459	43	19	24	89	54	35
新竹縣 Hsinchu C.	4,814	2,513	2,301	64	31	33	138	72	66
苗栗縣 Miaoli C.	4,184	2,178	2,006	46	22	24	109	50	59
彰化縣 Changhua C.	12,087	6,290	5,797	128	62	66	215	100	115
南投縣 Nantou C.	3,095	1,629	1,466	54	29	25	132	70	62
雲林縣 Yunlin C.	4,116	2,081	2,035	80	41	39	103	64	39
嘉義縣 Chiayi C.	2,547	1,342	1,205	41	26	15	71	39	32
屏東縣 Pingtung C.	4,321	2,277	2,044	112	56	56	193	92	101
臺東縣 Taitung C.	1,258	670	588	29	11	18	118	60	58
花蓮縣 Hualien C.	2,210	1,131	1,079	61	23	38	156	83	73
澎湖縣 Penghu C.	884	447	437	5	1	4	16	8	8
基隆市 Keelung City	2,204	1,090	1,114	39	15	24	75	40	35
新竹市 Hsinchu City	4,058	2,087	1,971	38	19	19	61	31	30
嘉義市 Chiayi City	1,941	989	952	38	23	15	46	20	26
福 建 省 Fuchien Prov.	1,341	700	641	9	4	5	15	11	4
金門縣 Kinmen C.	1,197	622	575	8	3	5	14	10	4
連江縣 Lienchiang C.	144	78	66	1	1	—	1	1	—

TABLE 6. MOBILITY STATUS OF RESIDENT POPULATION OF THE YEAR - BY LOCALITY (CONT.)

Unit : Persons

棄嬰或無依兒童 Abandoned or Helpless Child			本國人與外國人結婚人數 Married with Foreigners			本國人與外國人離婚人數 Divorced with Foreigners		
合計 Total	男性 Male	女性 Female	合計 Total	男性 Male	女性 Female	合計 Total	男性 Male	女性 Female
7	3	4	9,336	6,058	3,278	4,127	3,458	669
1	—	1	1,730	1,048	682	721	587	134
4	3	1	1,192	509	683	379	229	150
—	—	—	1,044	730	314	472	405	67
—	—	—	1,050	651	399	409	335	74
—	—	—	578	402	176	273	231	42
—	—	—	975	656	319	479	416	63
2	—	2	2,728	2,032	696	1,381	1,244	137
—	—	—	154	105	49	71	65	6
1	—	1	263	196	67	131	116	15
—	—	—	276	218	58	100	91	9
—	—	—	467	358	109	232	212	20
—	—	—	226	164	62	114	106	8
—	—	—	275	229	46	153	145	8
—	—	—	178	149	29	115	111	4
—	—	—	300	227	73	169	150	19
—	—	—	70	51	19	42	34	8
—	—	—	136	93	43	59	45	14
—	—	—	31	22	9	22	19	3
—	—	—	132	91	41	74	67	7
1	—	1	152	84	68	61	54	7
—	—	—	68	45	23	38	29	9
—	—	—	39	30	9	13	11	2
—	—	—	29	21	8	11	9	2
—	—	—	10	9	1	2	2	—

表7. 結婚及離婚登記—按國籍及月別分

單位：人

年(月)別 Year (Month)	結 婚			
	合 計 Total		本 國 人 R.O.C.	
	男 Male	女 Female	男 Male	女 Female
九十六年 2007	135,041	135,041	131,900	113,482
九十七年 2008	154,866	154,866	151,350	136,653
九十八年 2009	117,099	117,099	113,426	98,858
九十九年 2010	138,819	138,819	135,027	121,110
一〇〇年 2011	165,327	165,327	161,237	147,901
一〇一年 2012	143,384	143,384	139,047	127,121
一〇二年 2013	147,636	147,636	143,446	132,334
一〇三年 2014	149,287	149,287	144,766	134,107
一〇四年 2015	154,346	154,346	149,660	139,044
十一月 Nov.	14,388	14,388	14,028	13,193
十二月 Dec.	16,677	16,677	16,232	15,295
一〇五年 2016	131,302	131,302	126,833	117,457
一月 Jan.	16,588	16,588	16,200	15,302
二月 Feb.	9,677	9,677	9,295	8,599
三月 Mar.	13,181	13,181	12,735	11,867
四月 Apr.	9,135	9,135	8,770	8,004
五月 May	15,456	15,456	15,014	14,134
六月 June	10,765	10,765	10,349	9,544
七月 July	10,517	10,517	10,098	9,293
八月 Aug.	5,671	5,671	5,265	4,465
九月 Sept.	12,186	12,186	11,807	10,820
十月 Oct.	14,778	14,778	14,371	13,457
十一月 Nov.	13,348	13,348	12,929	11,972
較上月增減(%) VS. with Last Month	-9.68	-9.68	-10.03	-11.04
較上年同月增減(%) VS. with Last Year	-7.23	-7.23	-7.83	-9.25

資料來源：本部戶政司。
說 明：本國人含華僑。

TABLE 7. MARRIAGE AND DIVORCE REGISTRATIONS
- BY NATIONALITY AND MONTH

Unit : Persons

Marriage							
大陸地區 Mainland		港澳 H.K. & Macao		東南亞 S.E. Asia		其他國家 Others	
男 Male	女 Female	男 Male	女 Female	男 Male	女 Female	男 Male	女 Female
371	14,350	180	245	452	6,500	2,138	464
371	11,903	250	248	468	5,541	2,427	521
452	12,344	239	259	502	5,194	2,480	444
562	12,245	245	280	549	4,663	2,436	521
686	12,114	309	354	520	4,367	2,575	591
766	11,268	350	329	664	4,120	2,557	546
738	10,091	336	377	616	4,207	2,500	627
727	9,317	451	491	706	4,760	2,637	612
794	8,528	520	613	742	5,510	2,630	651
65	643	45	50	56	437	194	65
78	769	50	64	58	491	259	58
757	7,202	434	585	757	5,472	2,521	586
66	703	32	54	60	464	230	65
70	700	26	35	43	309	243	34
56	687	51	68	68	498	271	61
59	620	40	43	59	419	207	49
85	674	41	66	70	531	246	51
53	622	42	51	89	500	232	48
73	617	41	47	86	481	219	79
82	592	35	48	62	512	227	54
64	713	48	58	71	553	196	42
77	705	41	59	74	505	215	52
72	569	37	56	75	700	235	51
-6.49	-19.29	-9.76	-5.08	1.35	38.61	9.30	-1.92
10.77	-11.51	-17.78	12.00	33.93	60.18	21.13	-21.54

Source : Dept. of Household Registration Affairs, MOI.
Note : R.O.C. Residents include Overseas Chinese.

表7. 結婚及離婚登記—按國籍及月別分(續)

單位：人

年(月)別 Year (Month)	離 婚			
	合 計 Total		本 國 人 R.O.C.	
	男 Male	女 Female	男 Male	女 Female
九十六年 2007	58,518	58,518	57,358	48,588
九十七年 2008	55,995	55,995	54,873	45,696
九十八年 2009	57,223	57,223	55,998	45,291
九十九年 2010	58,115	58,115	56,800	44,197
一〇〇年 2011	57,008	57,008	55,826	44,036
一〇一年 2012	55,980	55,980	54,758	43,767
一〇二年 2013	53,604	53,604	52,499	42,618
一〇三年 2014	53,190	53,190	52,093	42,805
一〇四年 2015	53,459	53,459	52,385	43,433
十一月 Nov.	4,384	4,384	4,298	3,567
十二月 Dec.	4,685	4,685	4,595	3,870
一〇五年 2016	49,209	49,209	48,204	40,309
一月 Jan.	3,919	3,919	3,834	3,229
二月 Feb.	3,231	3,231	3,151	2,672
三月 Mar.	5,088	5,088	4,985	4,128
四月 Apr.	4,346	4,346	4,272	3,544
五月 May	4,900	4,900	4,792	4,009
六月 June	4,517	4,517	4,416	3,682
七月 July	4,470	4,470	4,386	3,680
八月 Aug.	4,920	4,920	4,818	4,035
九月 Sept.	4,431	4,431	4,357	3,643
十月 Oct.	4,756	4,756	4,653	3,907
十一月 Nov.	4,631	4,631	4,540	3,780
較上月增減(%) VS. with Last Month	-2.63	-2.63	-2.43	-3.25
較上年同月增減(%) VS. with Last Year	5.63	5.63	5.63	5.97

TABLE 7. MARRIAGE AND DIVORCE REGISTRATIONS
- BY NATIONALITY AND MONTH (CONT.)

Unit : Persons

Divorce							
大陸地區 Mainland		港澳 H.K. & Macao		東南亞 S.E. Asia		其他國家 Others	
男 Male	女 Female	男 Male	女 Female	男 Male	女 Female	男 Male	女 Female
304	6,190	57	52	276	3,568	523	120
291	6,191	50	46	233	3,946	548	116
331	7,341	70	52	221	4,411	603	128
425	9,167	44	58	208	4,547	638	146
358	8,270	50	62	217	4,506	557	134
295	7,815	69	56	212	4,216	646	126
278	6,866	59	74	193	3,929	575	117
276	6,459	61	94	178	3,686	582	146
256	6,098	88	79	195	3,728	535	121
17	501	15	5	17	305	37	6
17	496	4	11	21	293	48	15
251	5,352	85	90	161	3,348	508	110
24	419	7	6	16	255	38	10
29	332	3	6	10	217	38	4
32	590	12	14	10	349	49	7
18	477	6	13	7	304	43	8
17	510	12	7	26	365	53	9
24	524	9	7	17	295	51	9
22	463	6	8	9	310	47	9
26	521	9	5	23	343	44	16
14	494	1	8	15	273	44	13
25	534	13	10	13	295	52	10
20	488	7	6	15	342	49	15
-20.00	-8.61	-46.15	-40.00	15.38	15.93	-5.77	50.00
10.77	-2.59	-53.33	20.00	-11.76	12.13	32.43	150.00

表8. 結婚及離婚登記年累計—按國籍及區域別分

單位：人

區域別 Locality	結 婚			
	合 計 Total		本 國 人 R.O.C.	
	男 Male	女 Female	男 Male	女 Female
一〇五年一至十一月 Jan. - Nov., 2016	131,302	131,302	126,833	117,457
新 北 市 New Taipei City	23,572	23,572	22,605	20,890
臺 北 市 Taipei City	15,838	15,838	14,920	14,255
桃 園 市 Taoyuan City	13,422	13,422	12,991	11,933
臺 中 市 Taichung City	16,317	16,317	15,795	14,778
臺 南 市 Tainan City	9,780	9,780	9,539	8,916
高 雄 市 Kaohsiung City	15,093	15,093	14,656	13,639
臺 灣 省 Taiwan Prov.	36,644	36,644	35,712	32,525
宜蘭縣 Yilan C.	2,407	2,407	2,338	2,164
新竹縣 Hsinchu C.	3,065	3,065	2,978	2,700
苗栗縣 Miaoli C.	3,045	3,045	2,966	2,615
彰化縣 Changhua C.	6,815	6,815	6,671	6,144
南投縣 Nantou C.	2,540	2,540	2,462	2,240
雲林縣 Yunlin C.	3,274	3,274	3,214	2,826
嘉義縣 Chiayi C.	2,306	2,306	2,258	1,987
屏東縣 Pingtung C.	4,035	4,035	3,936	3,604
臺東縣 Taitung C.	1,104	1,104	1,078	996
花蓮縣 Hualien C.	1,899	1,899	1,843	1,703
澎湖縣 Penghu C.	476	476	462	439
基隆市 Keelung City	1,953	1,953	1,899	1,718
新竹市 Hsinchu City	2,465	2,465	2,379	2,251
嘉義市 Chiayi City	1,260	1,260	1,228	1,138
福 建 省 Fuchien Prov.	636	636	615	521
金門縣 Kinmen C.	569	569	554	472
連江縣 Lienchiang C.	67	67	61	49

資料來源：本部戶政司。
說 明：本國人含華僑。

TABLE 8. MARRIAGE AND DIVORCE REGISTRATIONS OF THE YEAR
- BY NATIONALITY AND LOCALITY

Unit : Persons

Marriage							
大陸地區 Mainland		港澳 H.K. & Macao		東南亞 S.E. Asia		其他國家 Others	
男 Male	女 Female	男 Male	女 Female	男 Male	女 Female	男 Male	女 Female
757	7,202	434	585	757	5,472	2,521	586
180	1,495	105	139	154	916	528	132
153	969	82	105	85	343	598	166
72	709	45	50	132	691	182	39
94	828	29	60	101	583	298	68
36	423	29	39	34	376	142	26
64	731	54	67	57	597	262	59
148	1,966	88	121	192	1,938	504	94
12	129	8	9	19	101	30	4
11	160	9	9	17	186	50	10
17	202	4	10	25	206	33	12
20	288	15	25	40	338	69	20
11	129	5	7	14	159	48	5
10	209	4	10	13	225	33	4
14	162	5	8	10	142	19	7
20	194	6	10	21	222	52	5
4	56	3	1	4	50	15	1
4	100	9	3	5	90	38	3
4	13	1	2	2	20	7	2
8	136	5	8	8	81	33	10
7	120	11	10	10	79	58	5
6	68	3	9	4	39	19	6
10	81	2	4	2	28	7	2
5	72	2	4	2	19	6	2
5	9	—	—	—	9	1	—

Source : Dept. of Household Registration Affairs, MOI.
Note : R.O.C. Residents include Overseas Chinese.

表8. 結婚及離婚登記年累計—按國籍及區域別分(續)

單位：人

區域別 Locality	離 婚			
	合 計 Total		本 國 人 R.O.C.	
	男 Male	女 Female	男 Male	女 Female
一〇五年一至十一月 Jan. - Nov., 2016	49,209	49,209	48,204	40,309
新 北 市 New Taipei City	8,831	8,831	8,601	7,198
臺 北 市 Taipei City	5,042	5,042	4,843	4,215
桃 園 市 Taoyuan City	5,150	5,150	5,049	4,179
臺 中 市 Taichung City	5,845	5,845	5,740	4,938
臺 南 市 Tainan City	3,724	3,724	3,666	3,127
高 雄 市 Kaohsiung City	6,047	6,047	5,936	4,961
臺 灣 省 Taiwan Prov.	14,346	14,346	14,151	11,536
宜蘭縣 Yilan C.	919	919	909	768
新竹縣 Hsinchu C.	1,210	1,210	1,187	981
苗栗縣 Miaoli C.	1,134	1,134	1,121	898
彰化縣 Changhua C.	2,170	2,170	2,141	1,741
南投縣 Nantou C.	986	986	977	769
雲林縣 Yunlin C.	1,239	1,239	1,228	912
嘉義縣 Chiayi C.	994	994	987	724
屏東縣 Pingtung C.	1,804	1,804	1,781	1,500
臺東縣 Taitung C.	510	510	500	439
花蓮縣 Hualien C.	795	795	775	684
澎湖縣 Penghu C.	198	198	195	168
基隆市 Keelung City	886	886	870	702
新竹市 Hsinchu City	891	891	881	739
嘉義市 Chiayi City	610	610	599	511
福 建 省 Fuchien Prov.	224	224	218	155
金門縣 Kinmen C.	200	200	196	139
連江縣 Lienchiang C.	24	24	22	16

TABLE 8. MARRIAGE AND DIVORCE REGISTRATIONS OF THE YEAR
- BY NATIONALITY AND LOCALITY (CONT.)

Unit : Persons

Divorce							
大陸地區 Mainland		港澳 H.K. & Macao		東南亞 S.E. Asia		其他國家 Others	
男 Male	女 Female	男 Male	女 Female	男 Male	女 Female	男 Male	女 Female
251	5,352	85	90	161	3,348	508	110
68	1,026	28	20	29	568	105	19
32	582	17	16	14	196	136	33
21	554	13	12	34	397	33	8
24	565	7	7	23	327	51	8
12	362	4	4	8	224	34	7
43	658	5	12	14	401	49	15
47	1,547	11	19	39	1,225	98	19
1	86	3	—	1	64	5	1
7	112	1	1	6	114	9	2
2	139	2	6	5	89	4	2
8	215	1	2	8	208	12	4
1	110	—	1	2	104	6	2
3	180	—	2	3	142	5	3
2	159	1	—	1	110	3	1
3	151	1	3	4	149	15	1
2	37	—	—	1	34	7	—
5	66	1	—	4	45	10	—
—	11	—	—	—	19	3	—
8	115	1	2	—	67	7	—
3	96	—	2	2	53	5	1
2	70	—	—	2	27	7	2
4	58	—	—	—	10	2	1
2	52	—	—	—	8	2	1
2	6	—	—	—	2	—	—

表9. 現住人口遷入遷出登記—按月別分

單位：人		1. 男女合計						
年(月)別 Year (Month)	遷 入							
	合 計 Total	自外國 From Foreign Countries	自他省(市)					
			新北市 New Taipei City	臺北市 Taipei City	桃園市 Taoyuan City	臺中市 Taichung City	臺南市 Tainan City	
九十六年 2007	1,173,040	56,863	—	87,881	—	—	—	
九十七年 2008	1,196,407	50,310	—	90,240	—	—	—	
九十八年 2009	1,198,561	50,486	—	91,595	—	—	—	
九十九年 2010	1,213,899	45,623	—	85,573	—	—	—	
一〇〇年 2011	1,128,449	45,694	107,314	76,610	—	39,197	24,877	
一〇一年 2012	1,118,006	43,093	105,793	78,137	—	39,259	24,671	
一〇二年 2013	1,079,702	39,546	101,769	76,680	—	38,290	24,181	
一〇三年 2014	1,073,783	38,680	102,234	75,246	—	39,109	24,034	
一〇四年 2015	1,004,108	36,928	99,230	76,258	32,203	36,855	23,191	
十一月 Nov.	65,740	3,110	6,075	4,673	2,100	2,401	1,563	
十二月 Dec.	69,777	3,828	6,653	4,784	2,173	2,518	1,642	
一〇五年 2016	887,397	34,359	84,989	74,151	28,420	31,645	20,099	
一 月 Jan.	73,751	3,539	6,781	5,430	2,366	2,753	1,818	
二 月 Feb.	65,735	2,868	6,040	5,053	2,115	2,416	1,566	
三 月 Mar.	91,477	3,669	9,135	6,839	2,810	3,359	2,098	
四 月 Apr.	76,280	2,901	7,491	6,401	2,478	2,647	1,767	
五 月 May	89,966	3,186	8,983	8,022	2,956	3,182	2,008	
六 月 June	79,528	3,014	7,958	6,436	2,646	2,852	1,768	
七 月 July	84,612	3,440	8,267	7,504	2,722	3,002	1,854	
八 月 Aug.	94,606	3,030	9,135	8,602	3,151	3,425	2,116	
九 月 Sept.	83,499	2,500	7,828	7,524	2,673	2,966	1,875	
十 月 Oct.	72,610	3,037	6,680	6,021	2,203	2,518	1,569	
十一月 Nov.	75,333	3,175	6,691	6,319	2,300	2,525	1,660	
較上月增減(%) VS. with Last Month	3.75	4.54	0.16	4.95	4.40	0.28	5.80	
較上年同月增減(%) VS. with Last Year	14.59	2.09	10.14	35.22	9.52	5.16	6.21	

資料來源：本部戶政司。

說明：96年清查93年12月以前遷往國外未入境者，致遷往外國者劇增。

TABLE 9. MIGRATION REGISTRATION OF RESIDENT POPULATION
- BY MONTH

1. BOTH SEX										Unit: Persons				
Immigrants / In-migrants														
From Other Provinces (Cities)				自本省 他縣市 Other C. & City of Prov.	自本縣 市他鄉 鎮市區 Other Township, City & Dist.	初設 戶籍 First Reg.	其他 Others							
高雄市 Kaohsiung City	臺灣省 Taiwan Prov.	福建省 Fuchien Prov.	其他省市 Others											
42,677	118,332	2,702	5	343,994	494,925	25,565	96							
43,718	117,972	3,759	10	362,153	503,614	24,531	100							
42,170	114,961	2,777	5	348,100	500,500	47,847	120							
41,090	133,262	3,671	9	390,506	482,437	31,451	277							
39,400	136,275	3,315	9	81,903	548,239	25,504	112							
39,049	129,066	3,174	9	81,879	550,253	23,500	123							
37,654	121,543	3,456	6	79,864	534,093	22,463	157							
38,858	119,918	4,054	36	81,925	529,528	19,250	911							
35,665	113,398	4,662	24	47,147	480,415	18,006	126							
2,318	7,050	304	2	2,945	31,978	1,213	8							
2,400	7,139	302	—	3,242	33,466	1,624	6							
31,211	94,299	4,628	28	41,797	424,604	17,005	162							
2,786	7,804	365	—	3,620	34,757	1,716	16							
2,414	7,317	416	1	3,357	30,939	1,218	15							
3,323	9,564	511	2	4,267	44,431	1,454	15							
2,853	8,063	386	6	3,655	36,097	1,527	8							
3,113	9,415	468	3	4,216	42,883	1,516	15							
2,581	8,183	481	1	3,811	37,909	1,872	16							
2,997	8,900	443	5	3,847	39,830	1,783	18							
3,345	10,055	489	4	4,392	44,885	1,951	26							
2,789	8,827	379	—	3,935	40,919	1,267	17							
2,449	8,099	342	2	3,287	35,033	1,361	9							
2,561	8,072	348	4	3,410	36,921	1,340	7							
4.57	-0.33	1.75	100.00	3.74	5.39	-1.54	-22.22							
10.48	14.50	14.47	100.00	15.79	15.46	10.47	-12.50							

Source: Dept. of Household Registration Affairs, MOI.

Note: A thorough check in 2007 on those who emigrated to foreign countries before Dec. 2004 and haven't entered R.O.C. over 2 years resulted in a mass increase of emigrants to foreign countries.

表9. 現住人口遷入遷出登記－按月別分(續1)

單位：人

1. 男女合計

年(月)別 Year (Month)	遷 出							
	合 計 Total	往外國 To Foreign Countries	往他省(市)					
			新北市 New Taipei City	臺北市 Taipei City	桃園市 Taoyuan City	臺中市 Taichung City	臺南市 Tainan City	高雄市 Kaohsiung City
九十六年 2007	1,154,510	63,150	—	72,959	—	—	—	44,519
九十七年 2008	1,172,845	50,529	—	73,596	—	—	—	44,725
九十八年 2009	1,163,548	62,579	—	69,540	—	—	—	40,391
九十九年 2010	1,192,662	55,213	—	92,366	—	—	—	40,480
一〇〇年 2011	1,109,372	51,523	107,694	95,764	—	44,501	26,772	36,031
一〇一年 2012	1,102,326	50,250	104,204	85,701	—	44,792	24,619	35,611
一〇二年 2013	1,065,212	47,224	98,819	78,325	—	44,178	24,158	34,981
一〇三年 2014	1,060,001	44,170	94,136	77,543	—	45,773	23,319	34,320
一〇四年 2015	995,527	45,947	87,379	66,046	67,867	50,013	22,436	32,814
十一月 Nov.	64,548	3,099	5,475	4,537	3,805	3,079	1,435	2,067
十二月 Dec.	67,652	3,281	5,644	4,776	4,075	3,062	1,545	2,224
一〇五年 2016	877,719	41,354	80,467	55,802	55,303	43,279	20,344	29,952
一 月 Jan.	72,655	4,127	6,249	4,785	4,345	3,612	1,739	2,461
二 月 Feb.	64,611	2,946	5,721	4,218	3,811	3,370	1,692	2,390
三 月 Mar.	91,733	5,346	7,620	6,366	5,208	4,166	2,182	3,405
四 月 Apr.	74,915	3,027	6,735	4,872	4,380	3,589	1,977	2,661
五 月 May	89,129	3,835	9,027	6,122	5,681	4,313	1,917	2,767
六 月 June	77,482	2,815	6,929	5,226	4,935	3,767	1,800	2,733
七 月 July	81,685	2,260	7,898	4,893	5,750	4,075	1,956	2,869
八 月 Aug.	95,559	5,904	9,007	5,284	6,456	4,630	2,211	3,389
九 月 Sept.	84,753	4,972	7,681	5,039	5,410	3,963	1,747	2,752
十 月 Oct.	71,340	3,110	6,513	4,552	4,626	4,116	1,500	2,155
十一月 Nov.	73,857	3,012	7,087	4,445	4,701	3,678	1,623	2,370
較上月增減(%) VS. with Last Month	3.53	-3.15	8.81	-2.35	1.62	-10.64	8.20	9.98
較上年同月增減(%) VS. with Last Year	14.42	-2.81	29.44	-2.03	23.55	19.45	13.10	14.66

TABLE 9. MIGRATION REGISTRATION OF RESIDENT POPULATION - BY MONTH(CONT. 1)

1. BOTH SEX

Unit: Persons

Emigrants / Out-migrants							住址變更 Change Residence	
To Other Provinces (Cities)			往本省 他縣市 Other C. & City of Prov.	往本縣 市他鄉 鎮市區 Other Town- ship, City & Dist.	廢止戶籍 Cancelled Reg.	其他 Others	入 In	出 Out
臺灣省 Taiwan Prov.	福建省 Fuchien Prov.	其他省市 Others						
126,833	7,267	—	343,972	494,915	2	893	616,601	616,601
131,379	5,946	—	362,154	503,606	409	501	637,589	637,589
130,221	11,330	—	348,078	500,496	567	346	633,243	633,243
124,225	6,501	—	390,490	482,436	457	494	619,823	619,823
107,000	9,208	—	81,896	548,228	491	264	579,747	579,747
111,720	12,492	1	81,878	550,246	560	252	574,466	574,466
112,090	10,912	—	79,850	534,037	353	285	549,436	549,436
118,029	10,322	10	81,923	529,499	213	744	599,840	599,840
85,978	8,929	—	47,147	480,415	243	313	653,958	653,958
5,595	491	—	2,945	31,978	19	23	44,802	44,802
5,817	468	—	3,242	33,466	23	29	48,286	48,286
78,281	6,014	—	41,797	424,604	228	294	578,071	578,071
6,458	454	—	3,620	34,757	22	26	46,659	46,659
5,796	339	—	3,357	30,939	16	16	39,522	39,522
8,179	513	—	4,267	44,431	22	28	58,779	58,779
7,432	440	—	3,655	36,097	20	30	48,255	48,255
7,859	461	—	4,216	42,883	20	28	60,710	60,710
7,058	457	—	3,811	37,909	17	25	51,163	51,163
7,630	618	—	3,847	39,830	26	33	53,345	53,345
8,663	678	—	4,392	44,885	24	36	60,592	60,592
7,156	1,113	—	3,935	40,919	33	33	57,292	57,292
5,908	511	—	3,287	35,033	12	17	48,235	48,235
6,142	430	—	3,410	36,921	16	22	53,519	53,519
9.98	-15.85	—	3.74	5.39	33.33	29.41	10.95	10.95
14.66	-12.42	—	15.79	15.46	-15.79	-4.35	19.46	19.46

表9. 現住人口遷入遷出登記—按月別分(續2)

單位：人		2. 男性					
年(月)別 Year (Month)	合計 Total	自外國 From Foreign Countries	遷入				
			自他省(市)				
			新北市 New Taipei City	臺北市 Taipei City	桃園市 Taoyuan City	臺中市 Taichung City	臺南市 Tainan City
九十六年 2007	526,719	25,699	—	41,579	—	—	—
九十七年 2008	532,441	22,751	—	42,006	—	—	—
九十八年 2009	532,654	23,069	—	42,886	—	—	—
九十九年 2010	542,584	21,000	—	40,272	—	—	—
一〇〇年 2011	503,564	21,159	50,684	35,741	—	17,174	11,091
一〇一年 2012	504,612	19,984	50,087	36,655	—	17,657	11,140
一〇二年 2013	487,877	18,513	48,237	36,156	—	17,138	10,881
一〇三年 2014	487,087	17,919	48,425	35,484	—	17,621	10,912
一〇四年 2015	453,242	17,286	45,909	35,951	14,931	16,650	10,456
十一月 Nov.	29,244	1,438	2,756	2,220	985	1,055	698
十二月 Dec.	30,517	1,722	3,058	2,193	952	1,093	688
一〇五年 2016	402,231	15,832	40,007	35,282	13,122	14,335	9,230
一月 Jan.	32,545	1,643	3,103	2,590	1,074	1,210	805
二月 Feb.	30,056	1,356	2,877	2,425	998	1,093	706
三月 Mar.	41,511	1,729	4,314	3,287	1,287	1,506	949
四月 Apr.	34,755	1,337	3,586	3,064	1,181	1,242	804
五月 May	40,500	1,429	4,189	3,863	1,322	1,415	916
六月 June	36,143	1,355	3,739	3,006	1,211	1,280	795
七月 July	38,231	1,562	3,879	3,567	1,206	1,391	871
八月 Aug.	44,028	1,446	4,406	4,102	1,502	1,609	1,020
九月 Sept.	38,051	1,167	3,754	3,543	1,241	1,365	895
十月 Oct.	32,429	1,378	3,073	2,843	1,025	1,083	721
十一月 Nov.	33,982	1,430	3,087	2,992	1,075	1,141	748
較上月增減(%) VS. with Last Month	4.79	3.77	0.46	5.24	4.88	5.36	3.74
較上年同月增減(%) VS. with Last Year	16.20	-0.56	12.01	34.77	9.14	8.15	7.16

TABLE 9. MIGRATION REGISTRATION OF RESIDENT POPULATION - BY MONTH(CONT. 2)

2. MALE				Unit: Persons			
Immigrants / In-migrants							
From Other Provinces (Cities)				自本省 他縣市 Other C. & City of Prov.	自本縣 市他鄉 鎮市區 Other Township, City & Dist.	初設 戶籍 First Reg.	其他 Others
高雄市 Kaohsiung City	臺灣省 Taiwan Prov.	福建省 Fuchien Prov.	其他省市 Others				
20,197	54,142	1,592	3	155,569	224,066	3,817	55
20,220	52,655	2,334	7	162,236	226,042	4,139	51
19,933	52,534	1,778	3	159,747	227,445	5,191	68
19,283	60,355	2,169	5	177,562	216,819	4,971	148
17,952	60,995	1,926	4	36,522	245,065	5,202	49
18,131	58,624	1,821	3	36,947	248,056	5,451	56
17,541	55,282	1,968	4	36,480	240,321	5,256	100
18,278	54,397	2,298	19	37,635	238,815	4,775	509
16,495	51,899	2,546	13	21,145	215,131	4,775	55
1,070	3,143	185	2	1,326	14,043	318	5
1,082	3,145	176	—	1,406	14,572	428	2
14,514	43,675	2,568	15	18,772	190,423	4,382	74
1,264	3,534	184	—	1,538	15,107	485	8
1,119	3,449	216	—	1,506	13,944	362	5
1,533	4,402	304	2	1,950	19,850	390	8
1,322	3,728	224	3	1,626	16,255	379	4
1,449	4,327	252	2	1,831	19,102	398	5
1,230	3,872	249	—	1,691	17,312	393	10
1,361	4,169	265	2	1,772	17,685	490	11
1,557	4,693	259	3	2,077	20,800	544	10
1,374	4,103	215	—	1,805	18,293	289	7
1,109	3,688	194	—	1,435	15,534	342	4
1,196	3,710	206	3	1,541	16,541	310	2
7.84	0.60	6.19	—	7.39	6.48	-9.36	-50.00
11.78	18.04	11.35	50.00	16.21	17.79	-2.52	-60.00

表9. 現住人口遷入遷出登記－按月別分(續3)

單位：人		2. 男性								
年(月)別 Year (Month)	遷 出									
	合 計 Total	往外國 To Foreign Countries	往他省(市)							
			新北市 New Taipei City	臺北市 Taipei City	桃園市 Taoyuan City	臺中市 Taichung City	臺南市 Tainan City	高雄市 Kaohsiung City		
九十六年 2007	529,528	31,956	—	32,824	—	—	—	—	20,268	
九十七年 2008	530,253	24,292	—	32,512	—	—	—	—	20,057	
九十八年 2009	533,675	28,948	—	31,641	—	—	—	—	18,457	
九十九年 2010	542,154	25,226	—	41,792	—	—	—	—	18,195	
一〇〇年 2011	501,248	23,795	48,630	44,661	—	19,473	11,896	—	16,100	
一〇一年 2012	502,197	22,745	47,467	39,451	—	20,098	11,148	—	16,200	
一〇二年 2013	485,137	20,985	44,961	36,093	—	19,783	11,018	—	16,013	
一〇三年 2014	483,874	19,627	42,704	35,646	—	20,633	10,667	—	15,851	
一〇四年 2015	451,627	20,306	40,038	30,101	30,983	22,343	10,289	—	15,081	
十一月 Nov.	28,826	1,331	2,541	2,059	1,746	1,341	688	—	873	
十二月 Dec.	29,814	1,432	2,508	2,134	1,877	1,318	684	—	973	
一〇五年 2016	400,572	18,447	37,265	25,716	25,938	19,626	9,419	14,038		
一 月 Jan.	32,237	1,814	2,811	2,176	2,001	1,568	826	—	1,115	
二 月 Feb.	29,649	1,302	2,615	2,007	1,780	1,561	778	—	1,119	
三 月 Mar.	41,832	2,435	3,519	2,961	2,470	1,846	948	—	1,610	
四 月 Apr.	34,355	1,298	3,172	2,247	2,047	1,592	925	—	1,265	
五 月 May	40,348	1,662	4,261	2,738	2,659	1,947	873	—	1,291	
六 月 June	35,659	1,257	3,215	2,398	2,304	1,783	875	—	1,271	
七 月 July	37,206	1,016	3,667	2,274	2,711	1,842	910	—	1,375	
八 月 Aug.	44,651	2,606	4,189	2,535	3,092	2,125	1,056	—	1,599	
九 月 Sept.	38,832	2,219	3,543	2,313	2,553	1,829	822	—	1,321	
十 月 Oct.	32,147	1,433	2,960	2,073	2,157	1,877	666	—	972	
十一月 Nov.	33,656	1,405	3,313	1,994	2,164	1,656	740	—	1,100	
較上月增減(%) VS. with Last Month	4.69	-1.95	11.93	-3.81	0.32	-11.77	11.11	—	13.17	
較上年同月增減(%) VS. with Last Year	16.76	5.56	30.38	-3.16	23.94	23.49	7.56	—	26.00	

TABLE 9. MIGRATION REGISTRATION OF RESIDENT POPULATION - BY MONTH(CONT. 3)

2. MALE							Unit : Persons	
Emigrants / Out-migrants							住址變更 Change Residence	
To Other Provinces (Cities)			往本省 他縣市	往本縣 市他鄉 鎮市區	廢止戶籍	其他	入	出
臺灣省 Taiwan Prov.	福建省 Fuchien Prov.	其他省市 Others	Other C. & City of Prov.	Other Town- ship, City & Dist.	Cancelled Reg.	Others	In	Out
60,179	4,235	—	155,550	224,057	—	459	290,667	290,667
61,494	3,126	—	162,236	226,036	209	291	299,194	299,194
61,551	5,464	—	159,725	227,442	260	187	299,205	299,205
58,810	3,272	—	177,549	216,815	192	303	291,450	291,450
50,336	4,451	—	36,518	245,058	161	169	271,178	271,178
53,302	6,440	1	36,946	248,051	193	155	269,662	269,662
53,578	5,669	—	36,468	240,275	176	118	257,795	257,795
56,518	5,390	6	37,634	238,812	66	320	282,578	282,578
41,234	4,768	—	21,145	215,131	85	123	310,303	310,303
2,599	265	—	1,326	14,043	6	8	21,199	21,199
2,644	249	—	1,406	14,572	7	10	22,975	22,975
37,602	3,129	—	18,772	190,423	75	122	274,180	274,180
3,023	244	—	1,538	15,107	6	8	22,017	22,017
2,850	173	—	1,506	13,944	6	8	18,738	18,738
3,952	276	—	1,950	19,850	4	11	27,601	27,601
3,665	238	—	1,626	16,255	12	13	23,123	23,123
3,715	249	—	1,831	19,102	10	10	29,096	29,096
3,305	231	—	1,691	17,312	4	13	24,319	24,319
3,636	294	—	1,772	17,685	10	14	25,122	25,122
4,197	355	—	2,077	20,800	7	13	28,854	28,854
3,544	565	—	1,805	18,293	10	15	26,842	26,842
2,765	266	—	1,435	15,534	3	6	22,788	22,788
2,950	238	—	1,541	16,541	3	11	25,680	25,680
13.17	-10.53	—	7.39	6.48	0.00	83.33	12.69	12.69
26.00	-10.19	—	16.21	17.79	-50.00	37.50	21.14	21.14

表9. 現住人口遷入遷出登記—按月別分(續4)

單位：人		3. 女性					
年(月)別 Year (Month)	合計 Total	自外國 From Foreign Countries	遷入				
			自他省(市)				
			新北市 New Taipei City	臺北市 Taipei City	桃園市 Taoyuan City	臺中市 Taichung City	臺南市 Tainan City
九十六年 2007	646,321	31,164	—	46,302	—	—	—
九十七年 2008	663,966	27,559	—	48,234	—	—	—
九十八年 2009	665,907	27,417	—	48,709	—	—	—
九十九年 2010	671,315	24,623	—	45,301	—	—	—
一〇〇年 2011	624,885	24,535	56,630	40,869	—	22,023	13,786
一〇一年 2012	613,394	23,109	55,706	41,482	—	21,602	13,531
一〇二年 2013	591,825	21,033	53,532	40,524	—	21,152	13,300
一〇三年 2014	586,696	20,761	53,809	39,762	—	21,488	13,122
一〇四年 2015	550,866	19,642	53,321	40,307	17,272	20,205	12,735
十一月 Nov.	36,496	1,672	3,319	2,453	1,115	1,346	865
十二月 Dec.	39,260	2,106	3,595	2,591	1,221	1,425	954
一〇五年 2016	485,166	18,527	44,982	38,869	15,298	17,310	10,869
一月 Jan.	41,206	1,896	3,678	2,840	1,292	1,543	1,013
二月 Feb.	35,679	1,512	3,163	2,628	1,117	1,323	860
三月 Mar.	49,966	1,940	4,821	3,552	1,523	1,853	1,149
四月 Apr.	41,525	1,564	3,905	3,337	1,297	1,405	963
五月 May	49,466	1,757	4,794	4,159	1,634	1,767	1,092
六月 June	43,385	1,659	4,219	3,430	1,435	1,572	973
七月 July	46,381	1,878	4,388	3,937	1,516	1,611	983
八月 Aug.	50,578	1,584	4,729	4,500	1,649	1,816	1,096
九月 Sept.	45,448	1,333	4,074	3,981	1,432	1,601	980
十月 Oct.	40,181	1,659	3,607	3,178	1,178	1,435	848
十一月 Nov.	41,351	1,745	3,604	3,327	1,225	1,384	912
較上月增減(%) VS. with Last Month	2.91	5.18	-0.08	4.69	3.99	-3.55	7.55
較上年同月增減(%) VS. with Last Year	13.30	4.37	8.59	35.63	9.87	2.82	5.43

TABLE 9. MIGRATION REGISTRATION OF RESIDENT POPULATION
- BY MONTH(CONT. 4)

3. FEMALE										Unit : Persons	
Immigrants / In-migrants											
From Other Provinces (Cities)				自本省 他縣市 Other C. & City of Prov.	自本縣 市他鄉 鎮市區 Other Township, City & Dist.	初設 戶籍 First Reg.	其他 Others				
高雄市 Kaohsiung City	臺灣省 Taiwan Prov.	福建省 Fuchien Prov.	其他省市 Others								
22,480	64,190	1,110	2	188,425	270,859	21,748	41				
23,498	65,317	1,425	3	199,917	277,572	20,392	49				
22,237	62,427	999	2	188,353	273,055	42,656	52				
21,807	72,907	1,502	4	212,944	265,618	26,480	129				
21,448	75,280	1,389	5	45,381	303,174	20,302	63				
20,918	70,442	1,353	6	44,932	302,197	18,049	67				
20,113	66,261	1,488	2	43,384	293,772	17,207	57				
20,580	65,521	1,756	17	44,290	290,713	14,475	402				
19,170	61,499	2,116	11	26,002	265,284	13,231	71				
1,248	3,907	119	—	1,619	17,935	895	3				
1,318	3,994	126	—	1,836	18,894	1,196	4				
16,697	50,624	2,060	13	23,025	234,181	12,623	88				
1,522	4,270	181	—	2,082	19,650	1,231	8				
1,295	3,868	200	1	1,851	16,995	856	10				
1,790	5,162	207	—	2,317	24,581	1,064	7				
1,531	4,335	162	3	2,029	19,842	1,148	4				
1,664	5,088	216	1	2,385	23,781	1,118	10				
1,351	4,311	232	1	2,120	20,597	1,479	6				
1,636	4,731	178	3	2,075	22,145	1,293	7				
1,788	5,362	230	1	2,315	24,085	1,407	16				
1,415	4,724	164	—	2,130	22,626	978	10				
1,340	4,411	148	2	1,852	19,499	1,019	5				
1,365	4,362	142	1	1,869	20,380	1,030	5				
1.87	-1.11	-4.05	-50.00	0.92	4.52	1.08	0.00				
9.38	11.65	19.33	—	15.44	13.63	15.08	66.67				

表9. 現住人口遷入遷出登記－按月別分(續5完)

單位：人		3. 女性							Unit : Persons	
年(月)別 Year (Month)	遷 出								住址變更 Change Residence	
	合 計 Total	往外國 To Foreign Countries	往他省(市)						入 In	出 Out
			新北市 New Taipei City	臺北市 Taipei City	桃園市 Taoyuan City	臺中市 Taichung City	臺南市 Tainan City	高雄市 Kaohsiung City		
九十六年 2007	624,982	31,194	—	40,135	—	—	—	24,251		
九十七年 2008	642,592	26,237	—	41,084	—	—	—	24,668		
九十八年 2009	629,873	33,631	—	37,899	—	—	—	21,934		
九十九年 2010	650,508	29,987	—	50,574	—	—	—	22,285		
一〇〇年 2011	608,124	27,728	59,064	51,103	—	25,028	14,876	19,931		
一〇一年 2012	600,129	27,505	56,737	46,250	—	24,694	13,471	19,411		
一〇二年 2013	580,075	26,239	53,858	42,232	—	24,395	13,140	18,968		
一〇三年 2014	576,127	24,543	51,432	41,897	—	25,140	12,652	18,469		
一〇四年 2015	543,900	25,641	47,341	35,945	36,884	27,670	12,147	17,733		
十一月 Nov.	35,722	1,768	2,934	2,478	2,059	1,738	747	1,194		
十二月 Dec.	37,838	1,849	3,136	2,642	2,198	1,744	861	1,251		
一〇五年 2016	477,147	22,907	43,202	30,086	29,365	23,653	10,925	15,914		
一 月 Jan.	40,418	2,313	3,438	2,609	2,344	2,044	913	1,346		
二 月 Feb.	34,962	1,644	3,106	2,211	2,031	1,809	914	1,271		
三 月 Mar.	49,901	2,911	4,101	3,405	2,738	2,320	1,234	1,795		
四 月 Apr.	40,560	1,729	3,563	2,625	2,333	1,997	1,052	1,396		
五 月 May	48,781	2,173	4,766	3,384	3,022	2,366	1,044	1,476		
六 月 June	41,823	1,558	3,714	2,828	2,631	1,984	925	1,462		
七 月 July	44,479	1,244	4,231	2,619	3,039	2,233	1,046	1,494		
八 月 Aug.	50,908	3,298	4,818	2,749	3,364	2,505	1,155	1,790		
九 月 Sept.	45,921	2,753	4,138	2,726	2,857	2,134	925	1,431		
十 月 Oct.	39,193	1,677	3,553	2,479	2,469	2,239	834	1,183		
十一月 Nov.	40,201	1,607	3,774	2,451	2,537	2,022	883	1,270		
較上月增減(%) VS. with Last Month	2.57	-4.17	6.22	-1.13	2.75	-9.69	5.88	7.35		
較上年同月增減(%) VS. with Last Year	12.54	-9.11	28.63	-1.09	23.22	16.34	18.21	6.37		

TABLE 9. MIGRATION REGISTRATION OF RESIDENT POPULATION - BY MONTH(END)

3. FEMALE							Unit : Persons	
Emigrants / Out-migrants							住址變更 Change Residence	
To Other Provinces (Cities)			往本省 他縣市 Other C. & City of Prov.	往本縣 市他鄉 鎮市區 Other Town- ship, City & Dist.	廢止戶籍 Cancelled Reg.	其他 Others	入 In	出 Out
臺灣省 Taiwan Prov.	福建省 Fuchien Prov.	其他省市 Others						
66,654	3,032	—	188,422	270,858	2	434	325,934	325,934
69,885	2,820	—	199,918	277,570	200	210	338,395	338,395
68,670	5,866	—	188,353	273,054	307	159	334,038	334,038
65,415	3,229	—	212,941	265,621	265	191	328,373	328,373
56,664	4,757	—	45,378	303,170	330	95	308,569	308,569
58,418	6,052	—	44,932	302,195	367	97	304,804	304,804
58,512	5,243	—	43,382	293,762	177	167	291,641	291,641
61,511	4,932	4	44,289	290,687	147	424	317,262	317,262
44,744	4,161	—	26,002	265,284	158	190	343,655	343,655
2,996	226	—	1,619	17,935	13	15	23,603	23,603
3,173	219	—	1,836	18,894	16	19	25,311	25,311
40,679	2,885	—	23,025	234,181	153	172	303,891	303,891
3,435	210	—	2,082	19,650	16	18	24,642	24,642
2,946	166	—	1,851	16,995	10	8	20,784	20,784
4,227	237	—	2,317	24,581	18	17	31,178	31,178
3,767	202	—	2,029	19,842	8	17	25,132	25,132
4,144	212	—	2,385	23,781	10	18	31,614	31,614
3,753	226	—	2,120	20,597	13	12	26,844	26,844
3,994	324	—	2,075	22,145	16	19	28,223	28,223
4,466	323	—	2,315	24,085	17	23	31,738	31,738
3,612	548	—	2,130	22,626	23	18	30,450	30,450
3,143	245	—	1,852	19,499	9	11	25,447	25,447
3,192	192	—	1,869	20,380	13	11	27,839	27,839
7.35	-21.63	—	0.92	4.52	44.44	0.00	9.40	9.40
6.37	-15.04	—	15.44	13.63	0.00	-26.67	17.95	17.95

表10. 現住人口遷入遷出登記—按區域別分

單位：人

1. 男女合計

區域別 Locality	遷 入						
	合 計 Total	自外國 From Foreign Countries	自他省(市)				
			新北市 New Taipei City	臺北市 Taipei City	桃園市 Taoyuan City	臺中市 Taichung City	臺南市 Tainan City
一〇五年十一月 Nov., 2016	75,333	3,175	6,691	6,319	2,300	2,525	1,660
新 北 市 New Taipei City	13,165	654	—	3,887	767	268	155
臺 北 市 Taipei City	9,728	1,075	2,567	—	340	274	117
桃 園 市 Taoyuan City	8,461	254	1,709	833	—	250	178
臺 中 市 Taichung City	10,449	308	407	338	206	—	179
臺 南 市 Tainan City	5,480	135	159	110	77	132	—
高 雄 市 Kaohsiung City	9,373	343	244	164	122	174	512
臺 灣 省 Taiwan Prov.	18,059	402	1,487	951	727	1,392	484
宜蘭縣 Yilan C.	1,431	30	197	158	39	19	4
新竹縣 Hsinchu C.	1,702	46	108	86	154	69	26
苗栗縣 Miaoli C.	1,247	27	103	47	74	159	22
彰化縣 Changhua C.	2,454	51	91	68	57	337	46
南投縣 Nantou C.	968	36	53	25	27	236	16
雲林縣 Yunlin C.	1,334	21	152	63	41	166	47
嘉義縣 Chiayi C.	1,146	17	76	31	39	75	85
屏東縣 Pingtung C.	1,814	40	74	47	49	66	65
臺東縣 Taitung C.	533	12	58	27	30	40	11
花蓮縣 Hualien C.	1,107	17	93	54	71	25	16
澎湖縣 Penghu C.	445	5	50	16	19	29	42
基隆市 Keelung City	1,265	30	281	204	36	35	15
新竹市 Hsinchu City	1,749	47	112	97	83	100	26
嘉義市 Chiayi City	864	23	39	28	8	36	63
福 建 省 Fuchien Prov.	618	4	118	36	61	35	35
金門縣 Kinmen C.	541	4	109	35	50	25	25
連江縣 Lienchiang C.	77	—	9	1	11	10	10

資料來源：本部戶政司。

TABLE 10. MIGRATION REGISTRATION OF RESIDENT POPULATION
- BY LOCALITY

1. BOTH SEX

Unit : Persons

Immigrants / In-migrants							
From Other Provinces (Cities)				自本省 他縣市 Other C. & City of Prov.	自本縣 市他鄉 鎮市區 Other Township, City & Dist.	初設 戶籍 First Reg.	其他 Others
高雄市 Kaohsiung City	臺灣省 Taiwan Prov.	福建省 Fuchien Prov.	其他省市 Others				
2,561	8,072	348	4	3,410	36,921	1,340	7
303	1,625	82	1	—	5,136	284	3
229	877	41	—	—	4,007	200	1
184	1,479	68	—	—	3,357	149	—
260	2,254	34	—	—	6,338	124	1
504	616	25	2	—	3,654	66	—
—	1,125	29	1	—	6,500	159	—
1,032	—	69	—	3,406	7,753	354	2
10	—	5	—	96	852	21	—
55	—	4	—	554	561	39	—
16	—	5	—	199	553	42	—
62	—	7	—	281	1,405	49	—
25	—	6	—	187	338	19	—
55	—	3	—	228	519	38	1
75	—	5	—	438	285	20	—
450	—	14	—	137	840	32	—
47	—	5	—	97	194	12	—
48	—	4	—	129	636	14	—
96	—	1	—	91	91	5	—
14	—	5	—	82	536	26	1
43	—	3	—	530	682	26	—
36	—	2	—	357	261	11	—
49	96	—	—	4	176	4	—
43	77	—	—	3	166	4	—
6	19	—	—	1	10	—	—

Source : Dept. of Household Registration Affairs, MOI.

表10. 現住人口遷入遷出登記—按區域別分(續1)

單位：人

1. 男女合計

年(月)別 Year (Month)	遷 出							
	合 計 Total	往外國 To Foreign Countries	往他省(市)					
			新北市 New Taipei City	臺北市 Taipei City	桃園市 Taoyuan City	臺中市 Taichung City	臺南市 Tainan City	高雄市 Kaohsiung City
一〇五年十一月 Nov., 2016	73,857	3,012	7,087	4,445	4,701	3,678	1,623	2,370
新 北 市 New Taipei City	12,503	668	—	2,567	1,709	407	159	244
臺 北 市 Taipei City	11,331	998	3,887	—	833	338	110	164
桃 園 市 Taoyuan City	5,898	239	767	340	—	206	77	122
臺 中 市 Taichung City	9,117	247	268	274	250	—	132	174
臺 南 市 Tainan City	5,444	129	155	117	178	179	—	512
高 雄 市 Kaohsiung City	9,300	236	303	229	184	260	504	—
臺 灣 省 Taiwan Prov.	19,730	489	1,625	877	1,479	2,254	616	1,125
宜蘭縣 Yilan C.	1,477	29	169	136	100	51	14	27
新竹縣 Hsinchu C.	1,587	54	103	69	264	63	16	30
苗栗縣 Miaoli C.	1,569	56	107	65	199	272	34	23
彰化縣 Changhua C.	3,099	51	167	99	144	778	54	78
南投縣 Nantou C.	1,232	34	63	33	65	436	26	35
雲林縣 Yunlin C.	1,566	24	189	70	110	204	64	56
嘉義縣 Chiayi C.	1,320	27	100	53	71	109	129	115
屏東縣 Pingtung C.	2,067	68	102	37	101	85	125	512
臺東縣 Taitung C.	612	13	64	30	69	39	24	66
花蓮縣 Hualien C.	1,193	15	135	60	123	39	14	24
澎湖縣 Penghu C.	344	—	32	14	25	26	34	69
基隆市 Keelung City	1,235	51	261	136	84	48	11	29
新竹市 Hsinchu City	1,541	53	84	50	94	54	23	25
嘉義市 Chiayi City	888	14	49	25	30	50	48	36
福 建 省 Fuchien Prov.	534	6	82	41	68	34	25	29
金門縣 Kinmen C.	452	6	65	34	48	27	22	26
連江縣 Lienchiang C.	82	—	17	7	20	7	3	3

TABLE 10. MIGRATION REGISTRATION OF RESIDENT POPULATION
- BY LOCALITY (CONT. 1)

1. BOTH SEX

Unit: Persons

Emigrants / Out-migrants							住址變更 Change Residence	
To Other Provinces (Cities)			往本省 他縣市 Other C. & City of Prov.	往本縣 市他鄉 鎮市區 Other Town- ship, City & Dist.	廢止戶籍 Cancelled Reg.	其他 Others	入 In	出 Out
臺灣省 Taiwan Prov.	福建省 Fuchien Prov.	其他省市 Others						
6,142	430	—	3,410	36,921	16	22	53,519	53,519
1,487	118	—	—	5,136	3	5	10,256	10,256
951	36	—	—	4,007	4	3	5,812	5,812
727	61	—	—	3,357	—	2	6,119	6,119
1,392	35	—	—	6,338	4	3	6,971	6,971
484	35	—	—	3,654	1	—	3,645	3,645
1,032	49	—	—	6,500	1	2	6,288	6,288
—	96	—	3,406	7,753	3	7	14,183	14,183
—	5	—	94	852	—	—	1,176	1,176
—	3	—	424	561	—	—	1,265	1,265
—	1	—	259	553	—	—	1,200	1,200
—	11	—	309	1,405	1	2	2,117	2,117
—	11	—	190	338	—	1	1,074	1,074
—	10	—	319	519	—	1	1,162	1,162
—	6	—	425	285	—	—	599	599
—	22	—	174	840	1	—	1,427	1,427
—	5	—	108	194	—	—	570	570
—	4	—	143	636	—	—	811	811
—	5	—	48	91	—	—	190	190
—	9	—	68	536	1	1	755	755
—	4	—	471	682	—	1	1,185	1,185
—	—	—	374	261	—	1	652	652
69	—	—	4	176	—	—	245	245
57	—	—	1	166	—	—	228	228
12	—	—	3	10	—	—	17	17

表10. 現住人口遷入遷出登記—按區域別分(續2)

單位：人

2. 男性

區域別 Locality	遷入						
	合計 Total	自外國 From Foreign Countries	自他省(市)				
			新北市 New Taipei City	臺北市 Taipei City	桃園市 Taoyuan City	臺中市 Taichung City	臺南市 Tainan City
一〇五年十一月 Nov., 2016	33,982	1,430	3,087	2,992	1,075	1,141	748
新 北 市 New Taipei City	5,960	304	—	1,825	358	105	61
臺 北 市 Taipei City	4,301	468	1,132	—	127	135	52
桃 園 市 Taoyuan City	3,869	114	782	399	—	108	75
臺 中 市 Taichung City	4,555	145	187	165	97	—	75
臺 南 市 Tainan City	2,446	60	83	56	33	59	—
高 雄 市 Kaohsiung City	4,204	161	117	75	55	81	238
臺 灣 省 Taiwan Prov.	8,312	177	729	448	376	638	220
宜蘭縣 Yilan C.	675	15	102	74	22	6	—
新竹縣 Hsinchu C.	788	23	57	43	81	23	13
苗栗縣 Miaoli C.	589	15	56	26	39	76	11
彰化縣 Changhua C.	1,082	21	33	29	27	151	15
南投縣 Nantou C.	419	14	26	13	15	116	8
雲林縣 Yunlin C.	561	10	76	26	23	64	22
嘉義縣 Chiayi C.	532	7	46	13	19	36	44
屏東縣 Pingtung C.	844	15	38	29	25	38	25
臺東縣 Taitung C.	269	9	27	9	17	24	8
花蓮縣 Hualien C.	521	6	40	26	36	9	7
澎湖縣 Penghu C.	279	4	32	8	13	23	23
基隆市 Keelung City	573	12	125	89	18	15	5
新竹市 Hsinchu City	790	20	52	50	38	43	13
嘉義市 Chiayi City	390	6	19	13	3	14	26
福 建 省 Fuchien Prov.	335	1	57	24	29	15	27
金門縣 Kinmen C.	282	1	52	23	24	9	18
連江縣 Lienchiang C.	53	—	5	1	5	6	9

TABLE 10. MIGRATION REGISTRATION OF RESIDENT POPULATION
- BY LOCALITY (CONT. 2)

2. MALE

Unit : Persons

Immigrants / In-migrants							
From Other Provinces (Cities)				自本省 他縣市	自本縣 市他鄉 鎮市區 Other Township, City & Dist.	初設 戶籍	其他
高雄市 Kaohsiung City	臺灣省 Taiwan Prov.	福建省 Fuchien Prov.	其他省市 Others	Other C. & City of Prov.		First Reg.	Others
1,196	3,710	206	3	1,541	16,541	310	2
140	778	46	1	—	2,252	89	1
113	409	26	—	—	1,779	60	—
93	672	35	—	—	1,552	39	—
116	996	20	—	—	2,730	24	—
221	272	16	1	—	1,633	12	—
—	517	17	1	—	2,918	24	—
493	—	46	—	1,537	3,585	62	1
6	—	5	—	51	389	5	—
32	—	1	—	246	264	5	—
9	—	4	—	98	247	8	—
21	—	7	—	105	663	10	—
8	—	2	—	81	133	3	—
24	—	2	—	90	222	1	1
31	—	4	—	195	133	4	—
211	—	9	—	63	388	3	—
18	—	1	—	56	97	3	—
25	—	3	—	57	310	2	—
58	—	1	—	69	46	2	—
10	—	3	—	35	251	10	—
20	—	3	—	230	318	3	—
20	—	1	—	161	124	3	—
20	66	—	—	4	92	—	—
18	52	—	—	3	82	—	—
2	14	—	—	1	10	—	—

表10. 現住人口遷入遷出登記—按區域別分(續3)

單位：人

2. 男性

年(月)別 Year (Month)	遷 出							
	合 計 Total	往外國 To Foreign Countries	往他省(市)					
			新北市 New Taipei City	臺北市 Taipei City	桃園市 Taoyuan City	臺中市 Taichung City	臺南市 Tainan City	高雄市 Kaohsiung City
一〇五年十一月 Nov., 2016	33,656	1,405	3,313	1,994	2,164	1,656	740	1,100
新 北 市 New Taipei City	5,651	305	—	1,132	782	187	83	117
臺 北 市 Taipei City	5,221	448	1,825	—	399	165	56	75
桃 園 市 Taoyuan City	2,740	112	358	127	—	97	33	55
臺 中 市 Taichung City	3,988	116	105	135	108	—	59	81
臺 南 市 Tainan City	2,437	56	61	52	75	75	—	238
高 雄 市 Kaohsiung City	4,232	116	140	113	93	116	221	—
臺 灣 省 Taiwan Prov.	9,082	249	778	409	672	996	272	517
宜蘭縣 Yilan C.	695	10	91	71	45	24	7	16
新竹縣 Hsinchu C.	729	28	46	31	120	28	7	14
苗栗縣 Miaoli C.	674	28	41	26	90	109	12	11
彰化縣 Changhua C.	1,406	22	80	45	66	341	27	28
南投縣 Nantou C.	532	18	35	13	31	192	6	16
雲林縣 Yunlin C.	704	12	87	35	51	90	17	31
嘉義縣 Chiayi C.	595	16	46	24	31	43	55	53
屏東縣 Pingtung C.	946	42	42	14	49	37	58	225
臺東縣 Taitung C.	300	8	30	12	30	23	9	29
花蓮縣 Hualien C.	587	6	68	23	58	23	10	11
澎湖縣 Penghu C.	202	—	21	8	11	14	24	46
基隆市 Keelung City	605	25	131	79	41	18	3	13
新竹市 Hsinchu City	696	25	41	19	34	29	10	9
嘉義市 Chiayi City	411	9	19	9	15	25	27	15
福 建 省 Fuchien Prov.	305	3	46	26	35	20	16	17
金門縣 Kinmen C.	239	3	35	20	21	14	13	14
連江縣 Lienchiang C.	66	—	11	6	14	6	3	3

TABLE 10. MIGRATION REGISTRATION OF RESIDENT POPULATION
- BY LOCALITY (CONT. 3)

2. MALE

Unit: Persons

Emigrants / Out-migrants							住址變更 Change Residence	
To Other Provinces (Cities)			往本省 他縣市	往本縣 市他鄉 鎮市區	廢止戶籍	其他	入	出
臺灣省 Taiwan Prov.	福建省 Fuchien Prov.	其他省市 Others	Other C. & City of Prov.	Other Town- ship, City & Dist.	Cancelled Reg.	Others	In	Out
2,950	238	—	1,541	16,541	3	11	25,680	25,680
729	57	—	—	2,252	2	5	4,949	4,949
448	24	—	—	1,779	—	2	2,730	2,730
376	29	—	—	1,552	—	1	2,966	2,966
638	15	—	—	2,730	—	1	3,368	3,368
220	27	—	—	1,633	—	—	1,718	1,718
493	20	—	—	2,918	1	1	3,056	3,056
—	66	—	1,537	3,585	—	1	6,761	6,761
—	3	—	39	389	—	—	591	591
—	1	—	190	264	—	—	585	585
—	1	—	109	247	—	—	579	579
—	7	—	127	663	—	—	980	980
—	6	—	82	133	—	—	491	491
—	7	—	152	222	—	—	569	569
—	4	—	190	133	—	—	298	298
—	15	—	76	388	—	—	686	686
—	4	—	58	97	—	—	257	257
—	4	—	74	310	—	—	397	397
—	3	—	29	46	—	—	93	93
—	8	—	35	251	—	1	375	375
—	3	—	208	318	—	—	560	560
—	—	—	168	124	—	—	300	300
46	—	—	4	92	—	—	132	132
36	—	—	1	82	—	—	125	125
10	—	—	3	10	—	—	7	7

表10. 現住人口遷入遷出登記—按區域別分(續4)

單位：人

3. 女性

區域別 Locality	遷入						
	合計 Total	自外國 From Foreign Countries	自他省(市)				
			新北市 New Taipei City	臺北市 Taipei City	桃園市 Taoyuan City	臺中市 Taichung City	臺南市 Tainan City
一〇五年十一月 Nov., 2016	41,351	1,745	3,604	3,327	1,225	1,384	912
新 北 市 New Taipei City	7,205	350	—	2,062	409	163	94
臺 北 市 Taipei City	5,427	607	1,435	—	213	139	65
桃 園 市 Taoyuan City	4,592	140	927	434	—	142	103
臺 中 市 Taichung City	5,894	163	220	173	109	—	104
臺 南 市 Tainan City	3,034	75	76	54	44	73	—
高 雄 市 Kaohsiung City	5,169	182	127	89	67	93	274
臺 灣 省 Taiwan Prov.	9,747	225	758	503	351	754	264
宜蘭縣 Yilan C.	756	15	95	84	17	13	4
新竹縣 Hsinchu C.	914	23	51	43	73	46	13
苗栗縣 Miaoli C.	658	12	47	21	35	83	11
彰化縣 Changhua C.	1,372	30	58	39	30	186	31
南投縣 Nantou C.	549	22	27	12	12	120	8
雲林縣 Yunlin C.	773	11	76	37	18	102	25
嘉義縣 Chiayi C.	614	10	30	18	20	39	41
屏東縣 Pingtung C.	970	25	36	18	24	28	40
臺東縣 Taitung C.	264	3	31	18	13	16	3
花蓮縣 Hualien C.	586	11	53	28	35	16	9
澎湖縣 Penghu C.	166	1	18	8	6	6	19
基隆市 Keelung City	692	18	156	115	18	20	10
新竹市 Hsinchu City	959	27	60	47	45	57	13
嘉義市 Chiayi City	474	17	20	15	5	22	37
福 建 省 Fuchien Prov.	283	3	61	12	32	20	8
金門縣 Kinmen C.	259	3	57	12	26	16	7
連江縣 Lienchiang C.	24	—	4	—	6	4	1

TABLE 10. MIGRATION REGISTRATION OF RESIDENT POPULATION
- BY LOCALITY (CONT. 4)

3. FEMALE

Unit: Persons

Immigrants / In-migrants							
From Other Provinces (Cities)				自本省 他縣市	自本縣 市他鄉 鎮市區 Other Township, City & Dist.	初設 戶籍	其他
高雄市 Kaohsiung City	臺灣省 Taiwan Prov.	福建省 Fuchien Prov.	其他省市 Others	Other C. & City of Prov.	Other Township, City & Dist.	First Reg.	Others
1,365	4,362	142	1	1,869	20,380	1,030	5
163	847	36	—	—	2,884	195	2
116	468	15	—	—	2,228	140	1
91	807	33	—	—	1,805	110	—
144	1,258	14	—	—	3,608	100	1
283	344	9	1	—	2,021	54	—
—	608	12	—	—	3,582	135	—
539	—	23	—	1,869	4,168	292	1
4	—	—	—	45	463	16	—
23	—	3	—	308	297	34	—
7	—	1	—	101	306	34	—
41	—	—	—	176	742	39	—
17	—	4	—	106	205	16	—
31	—	1	—	138	297	37	—
44	—	1	—	243	152	16	—
239	—	5	—	74	452	29	—
29	—	4	—	41	97	9	—
23	—	1	—	72	326	12	—
38	—	—	—	22	45	3	—
4	—	2	—	47	285	16	1
23	—	—	—	300	364	23	—
16	—	1	—	196	137	8	—
29	30	—	—	—	84	4	—
25	25	—	—	—	84	4	—
4	5	—	—	—	—	—	—

表10. 現住人口遷入遷出登記—按區域別分(續5完)

單位：人

3. 女性

年(月)別 Year (Month)	遷 出							
	合 計 Total	往外國 To Foreign Countries	往他省(市)					
			新北市 New Taipei City	臺北市 Taipei City	桃園市 Taoyuan City	臺中市 Taichung City	臺南市 Tainan City	高雄市 Kaohsiung City
一〇五年十一月 Nov., 2016	40,201	1,607	3,774	2,451	2,537	2,022	883	1,270
新 北 市 New Taipei City	6,852	363	—	1,435	927	220	76	127
臺 北 市 Taipei City	6,110	550	2,062	—	434	173	54	89
桃 園 市 Taoyuan City	3,158	127	409	213	—	109	44	67
臺 中 市 Taichung City	5,129	131	163	139	142	—	73	93
臺 南 市 Tainan City	3,007	73	94	65	103	104	—	274
高 雄 市 Kaohsiung City	5,068	120	163	116	91	144	283	—
臺 灣 省 Taiwan Prov.	10,648	240	847	468	807	1,258	344	608
宜蘭縣 Yilan C.	782	19	78	65	55	27	7	11
新竹縣 Hsinchu C.	858	26	57	38	144	35	9	16
苗栗縣 Miaoli C.	895	28	66	39	109	163	22	12
彰化縣 Changhua C.	1,693	29	87	54	78	437	27	50
南投縣 Nantou C.	700	16	28	20	34	244	20	19
雲林縣 Yunlin C.	862	12	102	35	59	114	47	25
嘉義縣 Chiayi C.	725	11	54	29	40	66	74	62
屏東縣 Pingtung C.	1,121	26	60	23	52	48	67	287
臺東縣 Taitung C.	312	5	34	18	39	16	15	37
花蓮縣 Hualien C.	606	9	67	37	65	16	4	13
澎湖縣 Penghu C.	142	—	11	6	14	12	10	23
基隆市 Keelung City	630	26	130	57	43	30	8	16
新竹市 Hsinchu City	845	28	43	31	60	25	13	16
嘉義市 Chiayi City	477	5	30	16	15	25	21	21
福 建 省 Fuchien Prov.	229	3	36	15	33	14	9	12
金門縣 Kinmen C.	213	3	30	14	27	13	9	12
連江縣 Lienchiang C.	16	—	6	1	6	1	—	—

TABLE 10. MIGRATION REGISTRATION OF RESIDENT POPULATION
- BY LOCALITY(END)

3. FEMALE

Unit : Persons

Emigrants / Out-migrants							住址變更 Change Residence	
To Other Provinces (Cities)			往本省 他縣市	往本縣 市他鄉 鎮市區	廢止戶籍	其他	入	出
臺灣省 Taiwan Prov.	福建省 Fuchien Prov.	其他省市 Others	Other C. & City of Prov.	Other Town- ship, City & Dist.	Cancelled Reg.	Others	In	Out
3,192	192	—	1,869	20,380	13	11	27,839	27,839
758	61	—	—	2,884	1	—	5,307	5,307
503	12	—	—	2,228	4	1	3,082	3,082
351	32	—	—	1,805	—	1	3,153	3,153
754	20	—	—	3,608	4	2	3,603	3,603
264	8	—	—	2,021	1	—	1,927	1,927
539	29	—	—	3,582	—	1	3,232	3,232
—	30	—	1,869	4,168	3	6	7,422	7,422
—	2	—	55	463	—	—	585	585
—	2	—	234	297	—	—	680	680
—	—	—	150	306	—	—	621	621
—	4	—	182	742	1	2	1,137	1,137
—	5	—	108	205	—	1	583	583
—	3	—	167	297	—	1	593	593
—	2	—	235	152	—	—	301	301
—	7	—	98	452	1	—	741	741
—	1	—	50	97	—	—	313	313
—	—	—	69	326	—	—	414	414
—	2	—	19	45	—	—	97	97
—	1	—	33	285	1	—	380	380
—	1	—	263	364	—	1	625	625
—	—	—	206	137	—	1	352	352
23	—	—	—	84	—	—	113	113
21	—	—	—	84	—	—	103	103
2	—	—	—	—	—	—	10	10

表11. 現住人口遷入遷出登記年累計—按區域別分

單位：人

1. 男女合計

區域別 Locality	遷入						
	合計 Total	自外國 From Foreign Countries	自他省(市)				
			新北市 New Taipei City	臺北市 Taipei City	桃園市 Taoyuan City	臺中市 Taichung City	臺南市 Tainan City
一〇五年一至十一月 Jan. - Nov., 2016	887,397	34,359	84,989	74,151	28,420	31,645	20,099
新 北 市 New Taipei City	148,834	7,696	—	43,963	8,576	3,478	2,065
臺 北 市 Taipei City	116,778	10,564	32,975	—	4,234	3,016	1,601
桃 園 市 Taoyuan City	100,417	2,629	20,702	9,691	—	3,017	1,773
臺 中 市 Taichung City	117,835	3,093	4,903	4,191	2,205	—	2,262
臺 南 市 Tainan City	62,908	1,645	2,256	1,590	1,038	1,867	—
高 雄 市 Kaohsiung City	107,301	3,393	3,232	2,340	1,633	2,373	5,916
臺 灣 省 Taiwan Prov.	224,525	5,259	19,335	11,771	9,823	17,255	6,127
宜蘭縣 Yilan C.	17,229	325	2,469	1,675	667	267	136
新竹縣 Hsinchu C.	21,932	461	1,709	1,332	2,008	1,021	434
苗栗縣 Miaoli C.	14,174	386	1,104	592	859	1,825	218
彰化縣 Changhua C.	30,595	725	1,449	745	705	4,455	587
南投縣 Nantou C.	12,652	378	619	418	408	3,211	282
雲林縣 Yunlin C.	17,829	351	2,061	647	656	1,800	571
嘉義縣 Chiayi C.	13,925	240	1,000	413	451	758	1,011
屏東縣 Pingtung C.	24,677	588	1,098	573	727	876	902
臺東縣 Taitung C.	6,956	161	765	358	653	531	211
花蓮縣 Hualien C.	14,197	257	1,427	755	879	450	199
澎湖縣 Penghu C.	5,028	28	472	218	282	441	424
基隆市 Keelung City	15,904	483	3,336	2,445	441	291	119
新竹市 Hsinchu City	19,444	592	1,337	1,246	885	927	445
嘉義市 Chiayi City	9,983	284	489	354	202	402	588
福 建 省 Fuchien Prov.	8,799	80	1,586	605	911	639	355
金門縣 Kinmen C.	7,922	74	1,418	545	762	578	315
連江縣 Lienchiang C.	877	6	168	60	149	61	40

資料來源：本部戶政司。

TABLE 11. MIGRATION REGISTRATION OF RESIDENT POPULATION OF THE YEAR - BY LOCALITY

1. BOTH SEX

Unit : Persons

Immigrants / In-migrants							
From Other Provinces (Cities)				自本省 他縣市 Other C. & City of Prov.	自本縣 市他鄉 鎮市區 Other Township, City & Dist.	初設 戶籍 First Reg.	其他 Others
高雄市 Kaohsiung City	臺灣省 Taiwan Prov.	福建省 Fuchien Prov.	其他省市 Others				
31,211	94,299	4,628	28	41,797	424,604	17,005	162
3,135	18,193	1,057	1	—	57,065	3,570	35
2,602	10,858	516	1	—	47,418	2,977	16
2,483	16,748	889	3	—	40,514	1,929	39
2,908	26,270	540	2	—	69,724	1,724	13
6,278	7,064	251	2	—	40,014	897	6
—	13,934	524	1	—	72,242	1,697	16
13,119	—	851	8	41,776	95,076	4,089	36
240	—	60	—	1,252	9,907	229	2
693	—	65	—	6,972	6,828	407	2
290	—	45	2	2,325	6,116	410	2
711	—	115	2	3,550	16,878	671	2
338	—	45	—	2,203	4,503	244	3
737	—	63	2	3,439	7,094	404	4
780	—	41	—	5,241	3,698	291	1
5,801	—	140	2	1,814	11,729	421	6
620	—	23	—	1,189	2,352	89	4
440	—	49	—	1,751	7,826	162	2
1,255	—	25	—	805	1,041	37	—
242	—	87	—	1,090	7,095	271	4
509	—	52	—	5,793	7,347	307	4
463	—	41	—	4,352	2,662	146	—
686	1,232	—	10	21	2,551	122	1
625	1,043	—	—	13	2,439	109	1
61	189	—	10	8	112	13	—

Source : Dept. of Household Registration Affairs, MOI.

表11. 現住人口遷入遷出登記年累計—按區域別分(續1)

單位：人		1. 男女合計							
年(月)別 Year (Month)	合計 Total	往外國 To Foreign Countries	遷出						高雄市 Kaohsiung City
			往他省(市)						
			新北市 New Taipei City	臺北市 Taipei City	桃園市 Taoyuan City	臺中市 Taichung City	臺南市 Tainan City		
一〇五年一至十一月 Jan. - Nov., 2016	877,719	41,354	80,467	55,802	55,303	43,279	20,344	29,952	
新 北 市 New Taipei City	151,346	9,190	—	32,975	20,702	4,903	2,256	3,232	
臺 北 市 Taipei City	134,790	13,142	43,963	—	9,691	4,191	1,590	2,340	
桃 園 市 Taoyuan City	72,118	3,117	8,576	4,234	—	2,205	1,038	1,633	
臺 中 市 Taichung City	104,910	3,470	3,478	3,016	3,017	—	1,867	2,373	
臺 南 市 Tainan City	62,092	1,956	2,065	1,601	1,773	2,262	—	5,916	
高 雄 市 Kaohsiung City	107,504	3,998	3,135	2,602	2,483	2,908	6,278	—	
臺 灣 省 Taiwan Prov.	237,653	6,380	18,193	10,858	16,748	26,270	7,064	13,934	
宜蘭縣 Yilan C.	17,469	403	2,066	1,425	1,245	476	161	263	
新竹縣 Hsinchu C.	18,566	623	1,023	804	2,948	800	260	406	
苗栗縣 Miaoli C.	18,168	486	1,288	769	2,067	3,452	292	328	
彰化縣 Changhua C.	35,355	938	1,716	1,064	1,420	7,830	656	842	
南投縣 Nantou C.	15,540	448	819	506	723	5,192	296	476	
雲林縣 Yunlin C.	19,964	430	2,152	810	1,265	2,747	822	853	
嘉義縣 Chiayi C.	15,332	297	1,148	476	840	1,229	1,390	950	
屏東縣 Pingtung C.	26,453	692	1,140	680	1,088	1,162	1,233	6,527	
臺東縣 Taitung C.	7,512	179	882	377	833	510	287	704	
花蓮縣 Hualien C.	14,507	319	1,343	723	1,309	557	221	441	
澎湖縣 Penghu C.	4,237	36	353	197	280	375	335	970	
基隆市 Keelung City	15,566	539	2,858	1,894	1,032	431	136	298	
新竹市 Hsinchu City	18,319	702	922	744	1,279	805	359	381	
嘉義市 Chiayi City	10,665	288	483	389	419	704	616	495	
福 建 省 Fuchien Prov.	7,306	101	1,057	516	889	540	251	524	
金門縣 Kinmen C.	6,396	88	878	441	655	491	226	465	
連江縣 Lienchiang C.	910	13	179	75	234	49	25	59	

TABLE 11. MIGRATION REGISTRATION OF RESIDENT POPULATION OF THE YEAR - BY LOCALITY (CONT. 1)

1. BOTH SEX								Unit : Persons	
Emigrants / Out-migrants							住址變更 Change Residence		
To Other Provinces (Cities)			往本省 他縣市	往本縣 市他鄉 鎮市區	廢止戶籍	其他	入	出	
臺灣省 Taiwan Prov.	福建省 Fuchien Prov.	其他省市 Others	Other C. & City of Prov.	Other Town- ship, City & Dist.	Cancelled Reg.	Others	In	Out	
78,281	6,014	—	41,797	424,604	228	294	578,071	578,071	
19,335	1,586	—	—	57,065	36	66	107,124	107,124	
11,771	605	—	—	47,418	50	29	65,683	65,683	
9,823	911	—	—	40,514	16	51	65,958	65,958	
17,255	639	—	—	69,724	37	34	71,193	71,193	
6,127	355	—	—	40,014	13	10	38,107	38,107	
13,119	686	—	—	72,242	20	33	65,519	65,519	
—	1,232	—	41,776	95,076	53	69	161,477	161,477	
—	80	—	1,436	9,907	5	2	12,229	12,229	
—	61	—	4,808	6,828	—	5	15,135	15,135	
—	64	—	3,296	6,116	7	3	13,059	13,059	
—	150	—	3,845	16,878	5	11	25,359	25,359	
—	78	—	2,486	4,503	6	7	11,894	11,894	
—	104	—	3,676	7,094	6	5	13,673	13,673	
—	94	—	5,208	3,698	2	—	7,323	7,323	
—	230	—	1,957	11,729	4	11	16,027	16,027	
—	60	—	1,323	2,352	—	5	6,600	6,600	
—	55	—	1,708	7,826	3	2	9,415	9,415	
—	26	—	624	1,041	—	—	2,505	2,505	
—	101	—	1,173	7,095	4	5	8,755	8,755	
—	76	—	5,684	7,347	11	9	12,334	12,334	
—	53	—	4,552	2,662	—	4	7,169	7,169	
851	—	—	21	2,551	3	2	3,010	3,010	
700	—	—	8	2,439	3	2	2,598	2,598	
151	—	—	13	112	—	—	412	412	

表11. 現住人口遷入遷出登記年累計—按區域別分(續2)

單位：人

2. 男性

區域別 Locality	合計 Total	自外國 From Foreign Countries	遷入				
			自他省(市)				
			新北市 New Taipei City	臺北市 Taipei City	桃園市 Taoyuan City	臺中市 Taichung City	臺南市 Tainan City
一〇五年一至十一月 Jan. - Nov., 2016	402,231	15,832	40,007	35,282	13,122	14,335	9,230
新 北 市 New Taipei City	67,059	3,517	—	20,768	3,792	1,465	918
臺 北 市 Taipei City	53,089	4,787	15,186	—	1,863	1,374	759
桃 園 市 Taoyuan City	45,824	1,185	9,645	4,486	—	1,382	832
臺 中 市 Taichung City	52,353	1,465	2,240	1,959	962	—	1,013
臺 南 市 Tainan City	28,299	767	1,081	755	501	841	—
高 雄 市 Kaohsiung City	48,503	1,602	1,539	1,105	747	1,104	2,738
臺 灣 省 Taiwan Prov.	102,560	2,461	9,515	5,868	4,836	7,839	2,773
宜蘭縣 Yilan C.	7,924	150	1,190	839	340	100	56
新竹縣 Hsinchu C.	10,199	203	838	708	967	471	232
苗栗縣 Miaoli C.	6,464	187	579	313	444	832	99
彰化縣 Changhua C.	13,314	367	657	379	341	1,868	235
南投縣 Nantou C.	5,781	181	310	205	194	1,507	124
雲林縣 Yunlin C.	7,964	168	1,077	315	319	850	241
嘉義縣 Chiayi C.	6,237	119	527	212	223	346	433
屏東縣 Pingtung C.	11,553	284	569	282	359	405	424
臺東縣 Taitung C.	3,463	80	406	173	348	265	106
花蓮縣 Hualien C.	6,507	104	669	382	423	221	87
澎湖縣 Penghu C.	2,844	17	287	113	158	245	242
基隆市 Keelung City	7,146	192	1,540	1,162	226	126	50
新竹市 Hsinchu City	8,812	280	633	625	404	426	194
嘉義市 Chiayi City	4,352	129	233	160	90	177	250
福 建 省 Fuchien Prov.	4,544	48	801	341	421	330	197
金門縣 Kinmen C.	3,978	43	704	294	338	290	167
連江縣 Lienchiang C.	566	5	97	47	83	40	30

TABLE 11. MIGRATION REGISTRATION OF RESIDENT POPULATION OF THE YEAR - BY LOCALITY(CONT. 2)

2. MALE

Unit : Persons

Immigrants / In-migrants							
From Other Provinces (Cities)				自本省 他縣市	自本縣 市他鄉 鎮市區 Other Township, City & Dist.	初設 戶籍	其他
高雄市 Kaohsiung City	臺灣省 Taiwan Prov.	福建省 Fuchien Prov.	其他省市 Others	Other C. & City of Prov.		First Reg.	Others
14,514	43,675	2,568	15	18,772	190,423	4,382	74
1,384	8,371	567	1	—	25,211	1,051	14
1,183	5,086	265	—	—	21,476	1,105	5
1,191	7,940	462	2	—	18,205	474	20
1,294	11,860	298	1	—	30,807	449	5
2,857	3,237	147	1	—	17,921	188	3
—	6,490	315	1	—	32,464	391	7
6,257	—	514	2	18,752	43,017	707	19
110	—	39	—	589	4,454	55	2
357	—	32	—	3,222	3,079	89	1
119	—	24	—	1,021	2,778	67	1
280	—	72	1	1,439	7,547	128	—
135	—	30	—	976	2,070	48	1
340	—	38	—	1,490	3,084	38	4
350	—	28	—	2,326	1,646	26	1
2,756	—	87	1	835	5,494	54	3
291	—	12	—	607	1,160	14	1
210	—	33	—	817	3,540	19	2
716	—	16	—	498	543	9	—
113	—	51	—	478	3,149	58	1
259	—	29	—	2,558	3,322	80	2
221	—	23	—	1,896	1,151	22	—
348	691	—	7	20	1,322	17	1
310	562	—	—	12	1,242	15	1
38	129	—	7	8	80	2	—

表11. 現住人口遷入遷出登記年累計—按區域別分(續3)

單位：人

2. 男性

年(月)別 Year (Month)	遷 出							
	合 計 Total	往外國 To Foreign Countries	往他省(市)					
			新北市 New Taipei City	臺北市 Taipei City	桃園市 Taoyuan City	臺中市 Taichung City	臺南市 Tainan City	高雄市 Kaohsiung City
一〇五年一至十一月 Jan. - Nov., 2016	400,572	18,447	37,265	25,716	25,938	19,626	9,419	14,038
新 北 市 New Taipei City	69,403	4,145	—	15,186	9,645	2,240	1,081	1,539
臺 北 市 Taipei City	62,479	5,696	20,768	—	4,486	1,959	755	1,105
桃 園 市 Taoyuan City	32,793	1,436	3,792	1,863	—	962	501	747
臺 中 市 Taichung City	46,764	1,593	1,465	1,374	1,382	—	841	1,104
臺 南 市 Tainan City	27,996	836	918	759	832	1,013	—	2,738
高 雄 市 Kaohsiung City	48,796	1,794	1,384	1,183	1,191	1,294	2,857	—
臺 灣 省 Taiwan Prov.	108,369	2,888	8,371	5,086	7,940	11,860	3,237	6,490
宜蘭縣 Yilan C.	8,003	184	945	700	598	201	85	106
新竹縣 Hsinchu C.	8,318	278	456	383	1,352	334	125	196
苗栗縣 Miaoli C.	8,061	214	565	340	996	1,486	122	134
彰化縣 Changhua C.	15,936	421	788	492	656	3,521	312	381
南投縣 Nantou C.	7,014	197	356	219	344	2,390	130	203
雲林縣 Yunlin C.	9,017	202	1,071	402	602	1,253	353	390
嘉義縣 Chiayi C.	6,878	143	530	215	402	556	590	460
屏東縣 Pingtung C.	12,154	323	485	302	515	510	558	2,951
臺東縣 Taitung C.	3,629	80	444	187	397	254	121	351
花蓮縣 Hualien C.	6,688	130	620	337	633	267	111	196
澎湖縣 Penghu C.	2,460	15	204	129	150	225	227	574
基隆市 Keelung City	7,131	245	1,280	887	512	192	56	135
新竹市 Hsinchu City	8,296	326	423	340	584	337	157	185
嘉義市 Chiayi City	4,784	130	204	153	199	334	290	228
福 建 省 Fuchien Prov.	3,972	59	567	265	462	298	147	315
金門縣 Kinmen C.	3,369	54	453	217	316	267	129	272
連江縣 Lienchiang C.	603	5	114	48	146	31	18	43

TABLE 11. MIGRATION REGISTRATION OF RESIDENT POPULATION OF THE YEAR - BY LOCALITY (CONT. 3)

2. MALE

Unit: Persons

Emigrants / Out-migrants							住址變更 Change Residence	
To Other Provinces (Cities)			往本省 他縣市	往本縣 市他鄉 鎮市區	廢止戶籍	其他	入	出
臺灣省 Taiwan Prov.	福建省 Fuchien Prov.	其他省市 Others	Other C. & City of Prov.	Other Town- ship, City & Dist.	Cancelled Reg.	Others	In	Out
37,602	3,129	—	18,772	190,423	75	122	274,180	274,180
9,515	801	—	—	25,211	11	29	50,823	50,823
5,868	341	—	—	21,476	15	10	30,752	30,752
4,836	421	—	—	18,205	4	26	31,465	31,465
7,839	330	—	—	30,807	15	14	33,515	33,515
2,773	197	—	—	17,921	6	3	17,977	17,977
6,257	348	—	—	32,464	9	15	31,024	31,024
—	691	—	18,752	43,017	12	25	76,988	76,988
—	50	—	679	4,454	—	1	5,928	5,928
—	28	—	2,086	3,079	—	1	7,249	7,249
—	32	—	1,392	2,778	1	1	6,242	6,242
—	78	—	1,736	7,547	2	2	12,135	12,135
—	37	—	1,066	2,070	—	2	5,601	5,601
—	57	—	1,601	3,084	1	1	6,570	6,570
—	49	—	2,285	1,646	2	—	3,528	3,528
—	142	—	868	5,494	1	5	7,627	7,627
—	30	—	603	1,160	—	2	3,196	3,196
—	36	—	816	3,540	1	1	4,380	4,380
—	13	—	380	543	—	—	1,216	1,216
—	70	—	601	3,149	—	4	4,286	4,286
—	36	—	2,578	3,322	4	4	5,777	5,777
—	33	—	2,061	1,151	—	1	3,253	3,253
514	—	—	20	1,322	3	—	1,636	1,636
408	—	—	8	1,242	3	—	1,396	1,396
106	—	—	12	80	—	—	240	240

表11. 現住人口遷入遷出登記年累計—按區域別分(續4)

單位：人

3. 女性

區域別 Locality	遷入						
	合計 Total	自外國 From Foreign Countries	自他省(市)				
			新北市 New Taipei City	臺北市 Taipei City	桃園市 Taoyuan City	臺中市 Taichung City	臺南市 Tainan City
一〇五年一至十一月 Jan. - Nov., 2016	485,166	18,527	44,982	38,869	15,298	17,310	10,869
新 北 市 New Taipei City	81,775	4,179	—	23,195	4,784	2,013	1,147
臺 北 市 Taipei City	63,689	5,777	17,789	—	2,371	1,642	842
桃 園 市 Taoyuan City	54,593	1,444	11,057	5,205	—	1,635	941
臺 中 市 Taichung City	65,482	1,628	2,663	2,232	1,243	—	1,249
臺 南 市 Tainan City	34,609	878	1,175	835	537	1,026	—
高 雄 市 Kaohsiung City	58,798	1,791	1,693	1,235	886	1,269	3,178
臺 灣 省 Taiwan Prov.	121,965	2,798	9,820	5,903	4,987	9,416	3,354
宜蘭縣 Yilan C.	9,305	175	1,279	836	327	167	80
新竹縣 Hsinchu C.	11,733	258	871	624	1,041	550	202
苗栗縣 Miaoli C.	7,710	199	525	279	415	993	119
彰化縣 Changhua C.	17,281	358	792	366	364	2,587	352
南投縣 Nantou C.	6,871	197	309	213	214	1,704	158
雲林縣 Yunlin C.	9,865	183	984	332	337	950	330
嘉義縣 Chiayi C.	7,688	121	473	201	228	412	578
屏東縣 Pingtung C.	13,124	304	529	291	368	471	478
臺東縣 Taitung C.	3,493	81	359	185	305	266	105
花蓮縣 Hualien C.	7,690	153	758	373	456	229	112
澎湖縣 Penghu C.	2,184	11	185	105	124	196	182
基隆市 Keelung City	8,758	291	1,796	1,283	215	165	69
新竹市 Hsinchu City	10,632	312	704	621	481	501	251
嘉義市 Chiayi City	5,631	155	256	194	112	225	338
福 建 省 Fuchien Prov.	4,255	32	785	264	490	309	158
金門縣 Kinmen C.	3,944	31	714	251	424	288	148
連江縣 Lienchiang C.	311	1	71	13	66	21	10

TABLE 11. MIGRATION REGISTRATION OF RESIDENT POPULATION OF THE YEAR - BY LOCALITY (CONT. 4)

3. FEMALE

Unit: Persons

Immigrants / In-migrants							
From Other Provinces (Cities)				自本省 他縣市 Other C. & City of Prov.	自本縣 市他鄉 鎮市區 Other Township, City & Dist.	初設 戶籍 First Reg.	其他 Others
高雄市 Kaohsiung City	臺灣省 Taiwan Prov.	福建省 Fuchien Prov.	其他省市 Others				
16,697	50,624	2,060	13	23,025	234,181	12,623	88
1,751	9,822	490	—	—	31,854	2,519	21
1,419	5,772	251	1	—	25,942	1,872	11
1,292	8,808	427	1	—	22,309	1,455	19
1,614	14,410	242	1	—	38,917	1,275	8
3,421	3,827	104	1	—	22,093	709	3
—	7,444	209	—	—	39,778	1,306	9
6,862	—	337	6	23,024	52,059	3,382	17
130	—	21	—	663	5,453	174	—
336	—	33	—	3,750	3,749	318	1
171	—	21	2	1,304	3,338	343	1
431	—	43	1	2,111	9,331	543	2
203	—	15	—	1,227	2,433	196	2
397	—	25	2	1,949	4,010	366	—
430	—	13	—	2,915	2,052	265	—
3,045	—	53	1	979	6,235	367	3
329	—	11	—	582	1,192	75	3
230	—	16	—	934	4,286	143	—
539	—	9	—	307	498	28	—
129	—	36	—	612	3,946	213	3
250	—	23	—	3,235	4,025	227	2
242	—	18	—	2,456	1,511	124	—
338	541	—	3	1	1,229	105	—
315	481	—	—	1	1,197	94	—
23	60	—	3	—	32	11	—

表11. 現住人口遷入遷出登記年累計—按區域別分(續5完)

單位：人

3. 女性

年(月)別 Year (Month)	遷 出							
	合 計 Total	往外國 To Foreign Countries	往他省(市)					
			新北市 New Taipei City	臺北市 Taipei City	桃園市 Taoyuan City	臺中市 Taichung City	臺南市 Tainan City	高雄市 Kaohsiung City
一〇五年一至十一月 Jan. - Nov., 2016	477,147	22,907	43,202	30,086	29,365	23,653	10,925	15,914
新 北 市 New Taipei City	81,943	5,045	—	17,789	11,057	2,663	1,175	1,693
臺 北 市 Taipei City	72,311	7,446	23,195	—	5,205	2,232	835	1,235
桃 園 市 Taoyuan City	39,325	1,681	4,784	2,371	—	1,243	537	886
臺 中 市 Taichung City	58,146	1,877	2,013	1,642	1,635	—	1,026	1,269
臺 南 市 Tainan City	34,096	1,120	1,147	842	941	1,249	—	3,178
高 雄 市 Kaohsiung City	58,708	2,204	1,751	1,419	1,292	1,614	3,421	—
臺 灣 省 Taiwan Prov.	129,284	3,492	9,822	5,772	8,808	14,410	3,827	7,444
宜蘭縣 Yilan C.	9,466	219	1,121	725	647	275	76	157
新竹縣 Hsinchu C.	10,248	345	567	421	1,596	466	135	210
苗栗縣 Miaoli C.	10,107	272	723	429	1,071	1,966	170	194
彰化縣 Changhua C.	19,419	517	928	572	764	4,309	344	461
南投縣 Nantou C.	8,526	251	463	287	379	2,802	166	273
雲林縣 Yunlin C.	10,947	228	1,081	408	663	1,494	469	463
嘉義縣 Chiayi C.	8,454	154	618	261	438	673	800	490
屏東縣 Pingtung C.	14,299	369	655	378	573	652	675	3,576
臺東縣 Taitung C.	3,883	99	438	190	436	256	166	353
花蓮縣 Hualien C.	7,819	189	723	386	676	290	110	245
澎湖縣 Penghu C.	1,777	21	149	68	130	150	108	396
基隆市 Keelung City	8,435	294	1,578	1,007	520	239	80	163
新竹市 Hsinchu City	10,023	376	499	404	695	468	202	196
嘉義市 Chiayi City	5,881	158	279	236	220	370	326	267
福 建 省 Fuchien Prov.	3,334	42	490	251	427	242	104	209
金門縣 Kinmen C.	3,027	34	425	224	339	224	97	193
連江縣 Lienchiang C.	307	8	65	27	88	18	7	16

TABLE 11. MIGRATION REGISTRATION OF RESIDENT POPULATION OF THE YEAR - BY LOCALITY(END)

3. FEMALE

Unit : Persons

Emigrants / Out-migrants							住址變更 Change Residence	
To Other Provinces (Cities)			往本省 他縣市	往本縣 市他鄉 鎮市區	廢止戶籍	其他	入	出
臺灣省 Taiwan Prov.	福建省 Fuchien Prov.	其他省市 Others	Other C. & City of Prov.	Other Town- ship, City & Dist.	Cancelled Reg.	Others	In	Out
40,679	2,885	—	23,025	234,181	153	172	303,891	303,891
9,820	785	—	—	31,854	25	37	56,301	56,301
5,903	264	—	—	25,942	35	19	34,931	34,931
4,987	490	—	—	22,309	12	25	34,493	34,493
9,416	309	—	—	38,917	22	20	37,678	37,678
3,354	158	—	—	22,093	7	7	20,130	20,130
6,862	338	—	—	39,778	11	18	34,495	34,495
—	541	—	23,024	52,059	41	44	84,489	84,489
—	30	—	757	5,453	5	1	6,301	6,301
—	33	—	2,722	3,749	—	4	7,886	7,886
—	32	—	1,904	3,338	6	2	6,817	6,817
—	72	—	2,109	9,331	3	9	13,224	13,224
—	41	—	1,420	2,433	6	5	6,293	6,293
—	47	—	2,075	4,010	5	4	7,103	7,103
—	45	—	2,923	2,052	—	—	3,795	3,795
—	88	—	1,089	6,235	3	6	8,400	8,400
—	30	—	720	1,192	—	3	3,404	3,404
—	19	—	892	4,286	2	1	5,035	5,035
—	13	—	244	498	—	—	1,289	1,289
—	31	—	572	3,946	4	1	4,469	4,469
—	40	—	3,106	4,025	7	5	6,557	6,557
—	20	—	2,491	1,511	—	3	3,916	3,916
337	—	—	1	1,229	—	2	1,374	1,374
292	—	—	—	1,197	—	2	1,202	1,202
45	—	—	1	32	—	—	172	172

表12. 現住原住民人口數—按月別分

單位：人

年(月)底別 End of Year (Month)	總計 Grand total			平地 Total
	合計 Total	男性 Male	女性 Female	合計 Total
九十六年 2007	484,174	239,832	244,342	227,960
九十七年 2008	494,107	243,997	250,110	232,762
九十八年 2009	504,531	248,321	256,210	237,815
九十九年 2010	512,701	251,679	261,022	241,514
一〇〇年 2011	519,984	254,704	265,280	244,758
一〇一年 2012	527,250	257,888	269,362	248,042
一〇二年 2013	533,601	260,616	272,985	250,815
一〇三年 2014	540,023	263,252	276,771	253,716
一〇四年 2015	546,698	266,041	280,657	256,730
十一月 Nov.	546,218	265,845	280,373	256,537
十二月 Dec.	546,698	266,041	280,657	256,730
一〇五年 2016	552,687	268,688	283,999	259,396
一月 Jan.	547,035	266,192	280,843	256,900
二月 Feb.	547,456	266,365	281,091	257,079
三月 Mar.	548,025	266,611	281,414	257,294
四月 Apr.	548,548	266,875	281,673	257,536
五月 May	549,127	267,131	281,996	257,773
六月 June	549,679	267,382	282,297	258,003
七月 July	550,268	267,656	282,612	258,285
八月 Aug.	550,924	267,928	282,996	258,603
九月 Sept.	551,535	268,205	283,330	258,897
十月 Oct.	552,221	268,520	283,701	259,204
十一月 Nov.	552,687	268,688	283,999	259,396
較上月增減(%) VS. with Last Month	0.08	0.06	0.11	0.07
較上年同月增減(%) VS. with Last Year	1.18	1.07	1.29	1.11

資料來源：本部戶政司。

TABLE 12. INDIGENOUS PEOPLE - BY MONTH

Unit : Persons

原住民 Plain-land Indigenous People		山地原住民 Mountain Indigenous People		
男性 Male	女性 Female	合計 Total	男性 Male	女性 Female
114,371	113,589	256,214	125,461	130,753
116,328	116,434	261,345	127,669	133,676
118,365	119,450	266,716	129,956	136,760
119,836	121,678	271,187	131,843	139,344
121,185	123,573	275,226	133,519	141,707
122,653	125,389	279,208	135,235	143,973
123,800	127,015	282,786	136,816	145,970
124,920	128,796	286,307	138,332	147,975
126,144	130,586	289,968	139,897	150,071
126,073	130,464	289,681	139,772	149,909
126,144	130,586	289,968	139,897	150,071
127,328	132,068	293,291	141,360	151,931
126,222	130,678	290,135	139,970	150,165
126,317	130,762	290,377	140,048	150,329
126,400	130,894	290,731	140,211	150,520
126,512	131,024	291,012	140,363	150,649
126,614	131,159	291,354	140,517	150,837
126,727	131,276	291,676	140,655	151,021
126,834	131,451	291,983	140,822	151,161
126,957	131,646	292,321	140,971	151,350
127,104	131,793	292,638	141,101	151,537
127,254	131,950	293,017	141,266	151,751
127,328	132,068	293,291	141,360	151,931
0.06	0.09	0.09	0.07	0.12
1.00	1.23	1.25	1.14	1.35

Source : Dept. of Household Registration Affairs, MOI.

表13. 現住原住民人口數—按區域別分

單位：人

區域別 Locality	總計 Grand Total			平地 Total
	合計 Total	男性 Male	女性 Female	合計 Total
一〇五年十一月底 End of Nov., 2016	552,687	268,688	283,999	259,396
新北市 New Taipei City	54,830	25,501	29,329	37,821
臺北市 Taipei City	16,149	6,808	9,341	9,607
桃園市 Taoyuan City	69,706	33,399	36,307	38,451
臺中市 Taichung City	32,984	15,209	17,775	13,184
臺南市 Tainan City	7,510	3,163	4,347	3,318
高雄市 Kaohsiung City	33,569	15,765	17,804	12,321
臺灣省 Taiwan Prov.	336,746	168,232	168,514	144,019
宜蘭縣 Yilan C.	16,830	8,313	8,517	2,503
新竹縣 Hsinchu C.	21,195	10,449	10,746	2,808
苗栗縣 Miaoli C.	11,284	5,471	5,813	4,519
彰化縣 Changhua C.	5,562	2,429	3,133	2,792
南投縣 Nantou C.	28,850	14,502	14,348	1,563
雲林縣 Yunlin C.	2,333	915	1,418	1,152
嘉義縣 Chiayi C.	5,804	2,769	3,035	795
屏東縣 Pingtung C.	58,853	29,218	29,635	4,352
臺東縣 Taitung C.	78,927	40,643	38,284	56,759
花蓮縣 Hualien C.	92,406	46,656	45,750	56,441
澎湖縣 Penghu C.	474	219	255	228
基隆市 Keelung City	9,268	4,516	4,752	7,863
新竹市 Hsinchu City	3,914	1,692	2,222	1,907
嘉義市 Chiayi City	1,046	440	606	337
福建省 Fuchien Prov.	1,193	611	582	675
金門縣 Kinmen C.	1,000	500	500	581
連江縣 Lienchiang C.	193	111	82	94

資料來源：本部戶政司。

TABLE 13. INDIGENOUS PEOPLE - BY LOCALITY

Unit : Persons

原住民 Plain-land Indigenous People		山地原住民 Mountain Indigenous People		
男性 Male	女性 Female	合計 Total	男性 Male	女性 Female
127,328	132,068	293,291	141,360	151,931
18,062	19,759	17,009	7,439	9,570
4,177	5,430	6,542	2,631	3,911
18,881	19,570	31,255	14,518	16,737
6,297	6,887	19,800	8,912	10,888
1,415	1,903	4,192	1,748	2,444
5,714	6,607	21,248	10,051	11,197
72,448	71,571	192,727	95,784	96,943
1,124	1,379	14,327	7,189	7,138
1,250	1,558	18,387	9,199	9,188
2,241	2,278	6,765	3,230	3,535
1,250	1,542	2,770	1,179	1,591
681	882	27,287	13,821	13,466
456	696	1,181	459	722
314	481	5,009	2,455	2,554
2,018	2,334	54,501	27,200	27,301
29,413	27,346	22,168	11,230	10,938
28,644	27,797	35,965	18,012	17,953
101	127	246	118	128
3,927	3,936	1,405	589	816
890	1,017	2,007	802	1,205
139	198	709	301	408
334	341	518	277	241
281	300	419	219	200
53	41	99	58	41

Source : Dept. of Household Registration Affairs, MOI.

表14. 戶政管理及便民服務案件

TABLE 14. OFFENSE AND SERVICE CASES OF POPULATION ADMINISTRATION

單位：件；人

Unit：Cases;Persons

年(月)別 Year(Month)	戶政管理件數 Services Cases of Population Administration							便民服務件數 Citizen Service Cases				
	合計 Total	虛報遷入(出)登記 False Register of Migration	無戶籍人口 Register Not Registered	重複戶籍 Register Reduplicated	未受戶籍校正 Not Correct Register	發現不得用造法、冒領、變造國民身分證 Illegally Obtained, Fake or Mutilation of Identity Card	受理公文件數 The Amount of Handled Documents	合計 Total	電話、傳真、申請資料 Applied by Telephone or Fax	通網、網路、申請資料 Applied by Mail or Network	派員到家辦理服務 Home Service	填發一次告知單(件) Filled Once Notification (Cases)
九十六年 2007	1,452	1,381	1	29	41	436,637	17,454	119,949	20,310	202,462
九十七年 2008	817	721	4	77	15	678,255	16,615	53,523	12,108	229,086
九十八年 2009	709	589	12	106	2	380,660	18,893	55,682	11,012	204,117
九十九年 2010	488	427	12	46	3	337,603	18,468	51,798	12,495	196,235
一〇〇年 2011	383	327	6	49	1	403,141	19,145	46,720	12,475	208,294
一〇一年 2012	249	213	12	23	1	532,556	17,165	44,082	12,907	225,786
一〇二年 2013	285	265	-	17	3	990,020	15,498	39,165	12,624	235,345
一〇三年 2014	651	607	9	30	5	2,517,324	25,728	42,525	11,870	188,328
一〇四年 2015	1,348,564	582	5	27	8	71	1,347,871	3,099,127	51,241	38,189	14,083	224,732
十一月 Nov.	107,208	44	1	2	1	11	107,149	217,070	4,723	2,642	1,210	19,806
十二月 Dec.	127,200	53	-	2	-	6	127,139	248,435	4,836	2,423	1,785	21,176
一〇五年 2016	1,232,599	509	8	25	1	90	1,231,966	3,358,769	54,763	34,676	15,697	226,612
一月 Jan.	118,959	48	1	2	1	6	118,901	245,396	4,544	2,598	2,322	18,400
二月 Feb.	80,696	44	-	-	-	2	80,650	210,775	3,473	2,443	877	15,860
三月 Mar.	130,536	65	-	1	-	10	130,460	372,088	5,206	3,705	1,494	23,872
四月 Apr.	106,075	46	-	6	-	6	106,017	286,704	4,604	3,860	1,116	19,734
五月 May	124,253	66	1	2	-	4	124,180	441,606	5,303	3,127	1,441	22,541
六月 June	115,509	56	2	2	-	7	115,442	269,207	5,068	3,075	1,431	20,978
七月 July	106,998	33	1	3	-	9	106,952	286,846	5,250	3,288	1,149	20,298
八月 Aug.	123,642	44	-	3	-	14	123,581	318,342	5,540	3,507	1,582	23,955
九月 Sept.	105,927	52	2	3	-	6	105,864	307,958	5,081	3,152	1,262	19,323
十月 Oct.	104,437	24	-	2	-	13	104,398	295,284	5,371	3,052	1,396	20,265
十一月 Nov.	115,567	31	1	1	-	13	115,521	324,563	5,323	2,869	1,627	21,386
較上月增減(%) VS. with Last Month	10.66	29.17	-	-50.00	-	0.00	10.65	9.92	-0.89	-6.00	16.55	5.53
較上年同月增減(%) VS. with Last Year	7.80	-29.55	0.00	-50.00	-100.00	18.18	7.81	49.52	12.70	8.59	34.46	7.98

便民服務件數 Citizen Service Cases												月底未領(換)國民身分證(人) Not Having Identity Card (Persons)		月底 櫃服 窗口數 (件) Located Service Window (Cases)	
其他 Others												合計 Total	初領 Initial Issuance of Identity Card		全面 換證 Replacement of Identity Card
小計 Subtotal	辦理護照人別確認 Identity Verification of Passport Application	辦理自然人憑證 Application of Citizen Digital Certificate	網路預約辦理戶籍登記 Online Reservation of Household Registration	國民身分證掛失(含撤銷) Loss Report of Identity Card (Including Revocation)	派員查明居住事實服務 Reside Fact Inquiry Service	跨機關通報服務 Cross-Agency Notification Service	到校受理初領國民身分證 Apply for Initial Issuance of Identity Card at School	合計 Total	初領 Initial Issuance of Identity Card	全面 換證 Replacement of Identity Card					
76,462	24,858	3,143				
366,923	28,605	3,146				
90,956	26,738	3,129				
58,607	27,078	3,174				
116,507	26,252	3,221				
232,616	28,424	3,284				
687,388	24,220	3,260				
2,248,873	145,267	3,280				
2,770,882	454,182	688,904	16,153	504,959	11,221	929,697	165,766	264,301	251,505	12,796	3,325				
188,689	36,622	25,191	1,389	41,282	886	77,308	6,011	257,232	247,626	9,606	3,270				
218,215	36,705	29,648	1,631	47,174	959	85,250	16,848	264,301	251,505	12,796	3,325				
3,027,021	420,458	444,923	13,192	487,808	10,451	1,498,000	152,189	276,490	259,697	16,793	3,247				
217,532	35,724	22,553	1,571	51,787	892	85,242	19,763	261,565	250,098	11,467	3,262				
188,122	30,698	17,839	1,106	37,517	759	81,262	18,941	256,254	245,124	11,130	3,258				
337,811	57,550	34,733	1,437	47,118	1,050	114,992	80,931	196,538	184,765	11,773	3,262				
257,390	45,727	48,500	1,161	40,632	907	103,925	16,538	191,303	182,065	9,238	3,262				
409,194	49,165	169,457	1,612	47,280	980	137,515	3,185	196,483	187,711	8,772	3,266				
238,655	42,685	23,965	1,039	43,413	900	126,217	436	207,384	198,483	8,901	3,257				
256,861	39,783	24,999	1,115	44,094	1,005	145,603	262	208,957	200,187	8,770	3,255				
283,758	31,809	31,154	726	48,174	1,138	170,414	343	208,333	199,679	8,654	3,246				
279,140	23,056	23,085	1,110	40,391	807	189,711	980	245,256	230,324	14,932	3,246				
265,200	31,055	24,664	1,217	43,781	956	159,554	3,973	270,345	254,478	15,867	3,246				
293,358	33,206	23,974	1,098	43,621	1,057	183,565	6,837	276,490	259,697	16,793	3,247				
10.62	6.93	-2.80	-9.78	-0.37	10.56	15.05	72.09	2.27	2.05	5.84	0.03				
55.47	-9.33	-4.83	-20.95	5.67	19.30	137.45	13.74	7.49	4.87	74.82	-0.70				

資料來源：本報戶政司與直轄市及縣(市)政府。
 說明：1. 102年12月因臺北市「幸福加福袋送到家專案」，致「便民服務」之「其他」驟增。103年2月起將「便民服務」之「其他」詳列「辦理護照人別確認」、「辦理自然人憑證」、「網路預約辦理戶籍登記」、「國民身分證掛失(含撤銷)」、「派員查明居住事實服務」、「跨機關通報服務」、「到校受理初領國民身分證」等項目。
 2. 未領(換)國民身分證(人)包括年滿14歲未申請初領及全面換證未換領者。103年2月起加強年滿14歲未申請初領者之統計。
 3. 104年1月起將「戶政管理件數」新增「發現不法取得、冒用、變造國民身分證」、「受理公文件數」，刪除其他逾期登記項。

Source：Dept. of Household Registration Affairs, MOL, County and City Government.
 Note：1. Due to "Happiness + Project of sending good-fortune bag to home" of Taipei City, there is a mass increase of the "Others" of "Citizen Service Cases" in Dec. 2013. Besides, the figures of "Others" of "Citizen Service Cases" are split into 7 new categories resulting in a mass increase since Feb. 2014.
 2. The figures of "Not Having Identity Cards" include those citizens over 14 but not having applied for Identity Card and those not yet having applied for the next generation Identity Card. Because of checking thorough data, the figures of citizens over 14 not having applied for Identity Card are increased since Feb. 2014.
 3. "Service Cases of Population Administration" added "Illegal Obtained, Fake or Mutilation of Identity Card" and "The Amount of Handled Documents" since Jan. 2015, and deleted all items without registration in designated time.

表15. 合作事業概況

年(半年)底別 End of Year(Half Year)	社(場)數 No. of Cooperatives	社(場)員數	
		個人社員(人)	
		計 Sub. T	男 Male
九十六年 2007	5,269	3,633,428	...
九十七年 2008	5,186	3,534,747	...
九十八年 2009	5,095	3,326,092	1,783,748
九十九年 2010	4,902	3,107,193	1,660,085
一〇〇年 2011	4,803	2,762,446	1,479,485
一〇一年 2012	4,618	2,641,436	1,400,256
一〇二年 2013	4,533	2,496,537	1,314,607
一〇三年 2014	4,460	2,345,235	1,252,819
一〇四年 2015	4,324	2,211,438	1,195,587
六月 June	4,380	2,285,671	1,221,061
十二月 Dec.	4,324	2,211,438	1,195,587
一〇五年 2016	4,265	2,173,868	1,174,885
六月 June	4,265	2,173,868	1,174,885
較上期增減(%) VS. with Last Period	-1.36	-1.70	-1.73
較上年同期增減(%) VS. with Last Year	-2.63	-4.89	-3.78

資料來源：本部合作及人民團體司籌備處、直轄市、縣(市)政府，中華民國儲蓄互助協會。

說明：本表資料不含信用合作社。

Table 15. COOPERATIVE BUSINESS

No. of Cooperative Members		股金總額 (千元) Capital (NT\$1,000)	平均每社股金 (千元) Capital per Cooperative (NT\$1,000)
Individual Member (Persons)	法人社員 (個) No. of Legal Persons		
女 Female			
...	6,163	23,235,203	4,410
...	5,506	23,310,698	4,495
1,542,344	6,550	23,647,228	4,641
1,447,108	6,036	24,098,628	4,916
1,282,961	5,768	24,838,269	5,171
1,241,180	5,451	25,314,617	5,482
1,181,930	5,635	25,856,297	5,704
1,092,416	5,441	26,067,725	5,845
1,015,851	5,346	26,760,597	6,189
1,064,610	5,393	26,459,050	6,041
1,015,851	5,346	26,760,597	6,189
998,983	5,039	26,905,568	6,308
998,983	5,039	26,905,568	6,308
-1.66	-5.74	0.54	1.93
-6.16	-6.56	1.69	4.43

Source: The Cooperative & Civil Association Preparatory office, MOI., County and City Government, Credit Union League of the Republic of China.

Note: The data of Credit Cooperatives are not included.

表16. 全國性人民團體

單位：團體數

年(季)底別 End of Year(Quarter)	政治團體 Political Associations		職業團體 Occupational Associations			
	政黨 Political Parties	全國性 政治團體 Nation-Wide Political Associations	合計 Total	工業團體 Industrial Associations	商業團體 Commercial Associations	自由職 業團體 Professional Associations
九十六年 2007	136	43	278	144	89	45
九十七年 2008	144	43	287	145	96	46
九十八年 2009	158	43	294	146	101	47
九十九年 2010	175	43	301	146	107	48
一〇〇年 2011	209	43	308	146	114	48
一〇一年 2012	231	43	314	147	119	48
一〇二年 2013	247	44	325	147	127	51
一〇三年 2014	259	46	332	149	131	52
一〇四年 2015	287	47	340	154	134	52
第三季 3rd Qua.	277	47
第四季 4th Qua.	287	47	340	154	134	52
一〇五年 2016	301	48
第一季 1st Qua.	291	47
第二季 2nd Qua.	296	48	348	155	142	51
第三季 3rd Qua.	301	48
較上季增減(%) VS. with Last Quarter	1.69	0.00
較上年同季增減(%) VS. with Last Year	8.66	2.13

資料來源：本部民政司、合作及人民團體司籌備處。

說明：1. 因97年1月23日修正「社會團體許可立案作業規定」，98年起新增「環保團體」，原「兩岸團體」依其性質分歸各應屬之團體類別。
2. 105年1月新增中國台灣民主自治同盟；3月新增金門黨、全國人民黨、自民黨；5月新增本土建國聯盟、臺灣民主自治同盟、勞動者民主連線、中華青年民族黨；6月新增台灣股票黨；7月新增金門高粱黨；8月新增基進黨、中華公民同盟黨、台灣新民主黨；9月新增台灣動物保護黨。

TABLE 16. NATIONAL-WIDE CIVIC ASSOCIATIONS

Unit : Associations

合計 Total	社會團體 Social Associations							
	學術文 化團體 Academic & Cultural Associations	醫療衛 生團體 Medical Associations	宗教團體 Religious Associa- tions	體育團體 Sports Associa- tions	社會服 務及慈 善團體 Social Services & Charity Associations	國際團體 Internat- ional Associa- tions	經濟業 務團體 Economic Business Associa- tions	環保、同 鄉、同學 校友會 及其他 Others(1)
7,796	1,838	698	683	718	1,661	166	1,546	486
8,542	1,960	751	750	779	1,872	170	1,678	582
9,252	2,060	794	827	847	1,973	176	1,768	807
9,248	1,964	825	884	934	2,010	141	1,804	686
10,298	2,154	900	1,053	1,017	2,263	147	1,964	800
11,172	2,373	975	1,163	1,087	2,411	147	2,107	909
11,750	2,534	1,015	1,231	1,128	2,511	148	2,217	966
12,363	2,639	1,061	1,282	1,190	2,643	151	2,373	1,024
14,371	3,405	1,234	1,317	1,229	3,071	237	2,630	1,248
...
14,371	3,405	1,234	1,317	1,229	3,071	237	2,630	1,248
...
...
14,484	3,407	1,224	1,349	1,234	3,152	177	2,664	1,277
...
...
...

Source : Dept. of Civil Affairs, The Cooperative & Civil Association Preparatory office, MOI.

Note : Due to the revise of the Regulation for Registration of Social Entities on 23 Jan. 2008, the figures of Others have included the environmental groups and the former cross-strait associations have been reclassified according to their characteristics since 2009.

表17. 農民健康保險投保單位、人數及應計保險費收入

單位：個；人；元

年(月)別 Year(Month)	投保單位 Insured Units (1)	被保險人數(1) Insured Persons			應
		合計 Total	農會會員 Members of Farmer's Associations	非農會會員 Members of Non-Farmer's Associations	合計
					Total
九十六年 2007	287	1,601,410	737,828	863,582	4,972,671,568
九十七年 2008	287	1,573,364	742,488	830,876	4,873,698,276
九十八年 2009	287	1,540,988	745,522	795,466	4,744,502,996
九十九年 2010	287	1,508,284	744,732	763,552	4,720,384,651
一〇〇年 2011	287	1,479,148	745,538	733,610	4,630,731,309
一〇一年 2012	287	1,454,728	752,654	702,074	4,533,349,801
一〇二年 2013	287	1,409,634	737,235	672,399	4,430,578,008
一〇三年 2014	287	1,349,903	705,186	644,717	4,275,857,172
一〇四年 2015	287	1,284,649	670,156	614,493	4,087,933,156
十一月 Nov.	287	1,289,545	673,084	616,461	335,702,517
十二月 Dec.	287	1,284,649	670,156	614,493	330,082,810
一〇五年 2016	287	1,239,645	641,307	598,338	3,556,761,180
一月 Jan.	287	1,280,743	667,432	613,311	330,013,039
二月 Feb.	287	1,277,002	664,827	612,175	323,721,037
三月 Mar.	287	1,272,458	661,947	610,511	327,259,458
四月 Apr.	287	1,268,195	659,171	609,024	327,475,092
五月 May	287	1,263,749	656,328	607,421	327,185,950
六月 June	287	1,259,870	653,578	606,292	319,368,346
七月 July	287	1,255,354	650,834	604,520	321,564,848
八月 Aug.	287	1,251,299	648,374	602,925	322,146,450
九月 Sept.	287	1,248,122	646,379	601,743	322,752,639
十月 Oct.	287	1,243,768	643,856	599,912	315,381,269
十一月 Nov.	287	1,239,645	641,307	598,338	319,893,052
較上月增減(%) VS. with Last Month	0.00	-0.33	-0.40	-0.26	1.43
較上年同月增減(%) VS. with Last Year	0.00	-3.87	-4.72	-2.94	-4.71

資料來源：勞工保險局。

說明：(1)係指年(月)底數。

TABLE 17. FARMER HEALTH INSURANCE INSURED UNITS, PERSONS, AND PREMIUM INCOME

Unit : Units;Persons;NT.\$

計保險費 Premium Receivable				被保險人 From The Insured Persons
政府補助 Government Subsidy				
小計 Subtotal	中央政府 Central Government	直轄市政府 Municipality Government	縣(市)政府 Country (City) Government	
3,539,406,557	2,963,655,667	28,407,290	547,343,600	1,433,265,011
3,471,797,540	2,873,150,516	78,201,059	520,445,965	1,401,900,736
3,427,987,863	2,842,478,913	76,778,525	508,730,425	1,316,515,133
3,467,069,732	2,883,208,850	75,728,086	508,132,796	1,253,314,919
3,305,240,031	2,426,919,971	549,051,227	329,268,833	1,325,491,278
3,240,963,974	2,376,321,975	537,820,818	326,821,181	1,292,385,827
3,172,521,992	2,325,593,927	524,723,664	322,204,401	1,258,056,016
3,060,701,429	2,244,662,087	504,236,654	311,802,688	1,215,155,743
2,929,156,384	2,146,835,222	481,955,703	300,365,459	1,158,776,772
238,991,527	175,171,265	39,233,820	24,586,442	96,710,990
237,806,735	174,464,194	38,895,606	24,446,935	92,276,075
2,548,016,194	1,866,909,248	418,253,298	262,853,648	1,008,744,986
236,921,916	173,870,357	38,699,508	24,352,051	93,091,123
232,147,384	169,806,211	38,421,233	23,919,940	91,573,653
234,611,903	171,750,280	38,751,866	24,109,757	92,647,555
233,923,231	171,537,824	38,286,798	24,098,609	93,551,861
233,332,762	171,048,797	38,162,397	24,121,568	93,853,188
230,079,231	168,368,351	37,917,413	23,793,467	89,289,115
231,183,209	169,506,526	37,885,555	23,791,128	90,381,639
231,126,064	169,450,633	37,808,477	23,866,954	91,020,386
230,892,924	169,414,198	37,664,227	23,814,499	91,859,715
225,530,256	164,851,405	37,361,179	23,317,672	89,851,013
228,267,314	167,304,666	37,294,645	23,668,003	91,625,738
1.21	1.49	-0.18	1.50	1.98
-4.49	-4.49	-4.94	-3.74	-5.26

Source : Bureau of Labor Insurance, Ministry of Labor.

Note : (1) The data refers to End of Year(Month).

表18. 農民健康保險實計現金保險給付

單位：件；元

年(月)別 Year(Month)	合計 Total		生育給付 Maternity	
	件數 Cases	金額 Amount	件數 Cases	金額 Amount
	九十六年 2007	59,047	8,391,383,600	7,804
九十七年 2008	59,632	8,720,027,600	6,946	141,892,200
九十八年 2009	57,848	8,566,262,600	6,069	124,134,000
九十九年 2010	56,412	8,462,477,600	4,998	102,397,800
一〇〇年 2011	56,859	8,494,522,260	5,101	105,233,400
一〇一年 2012	56,234	8,709,562,400	5,314	109,384,800
一〇二年 2013	52,457	8,181,936,800	4,347	89,698,800
一〇三年 2014	52,379	8,228,676,600	3,853	78,764,400
一〇四年 2015	49,058	7,667,850,000	3,682	75,592,200
十一月 Nov.	4,012	614,016,200	339	6,885,000
十二月 Dec.	4,113	636,786,000	328	6,823,800
一〇五年 2016	43,179	6,855,365,600	2,786	56,803,800
一月 Jan.	4,107	653,031,200	303	6,232,200
二月 Feb.	2,729	418,091,200	211	4,396,200
三月 Mar.	5,008	779,161,000	332	6,691,200
四月 Apr.	4,061	647,737,400	246	4,936,800
五月 May	3,966	632,066,800	223	4,488,000
六月 June	3,674	585,099,200	244	4,875,600
七月 July	4,146	661,905,200	237	4,865,400
八月 Aug.	4,284	687,174,000	248	5,059,200
九月 Sept.	3,259	530,566,600	230	4,773,600
十月 Oct.	3,856	613,594,600	259	5,324,400
十一月 Nov.	4,089	646,938,400	253	5,161,200
較上月增減(%) VS. with Last Month	6.04	5.43	-2.32	-3.07
較上年同月增減(%) VS. with Last Year	1.92	5.36	-25.37	-25.04

資料來源：勞工保險局。

TABLE 18. FARMER HEALTH INSURANCE CASH BENEFITS

Unit : Cases;NT.\$

身心障礙給付 Disability		喪葬津貼 Funeral and Interment	
件數 Cases	金額 Amount	件數 Cases	金額 Amount
21,585	3,693,386,000	29,658	4,537,674,000
22,662	3,984,463,400	30,024	4,593,672,000
22,226	3,920,519,600	29,553	4,521,609,000
21,507	3,784,308,800	29,907	4,575,771,000
20,867	3,662,965,860	30,891	4,726,323,000
20,166	3,894,815,600	30,754	4,705,362,000
17,654	3,432,470,000	30,456	4,659,768,000
16,771	3,291,397,200	31,755	4,858,515,000
14,507	2,869,300,800	30,869	4,722,957,000
1,201	228,915,200	2,472	378,216,000
1,284	247,309,200	2,501	382,653,000
11,546	2,384,970,800	28,847	4,413,591,000
1,189	246,704,000	2,615	400,095,000
636	125,749,000	1,882	287,946,000
1,083	222,740,800	3,593	549,729,000
1,030	216,695,600	2,785	426,105,000
1,068	218,303,800	2,675	409,275,000
1,033	213,482,600	2,397	366,741,000
1,137	232,923,800	2,772	424,116,000
1,188	246,370,800	2,848	435,744,000
961	209,389,000	2,068	316,404,000
1,090	224,699,200	2,507	383,571,000
1,131	227,912,200	2,705	413,865,000
3.76	1.43	7.90	7.90
-5.83	-0.44	9.43	9.43

Source : Bureau of Labor Insurance, Ministry of Labor.

表19. 辦理土地登記及標示變更登記—按月別分

年 (月) 別 Year (Month)	土地登記 Registration of Land		土地標示變更登記 合 計 Total	
	總筆數 Total Plots	總面積 (平方公尺) Total Area (m ²)	筆 數 Plots	面 積 (平方公尺) Area (m ²)
	九十六年 2007	3,908,103	5,011,215,669	785,599
九十七年 2008	3,467,268	5,432,895,627	558,327	2,384,968,018
九十八年 2009	3,353,043	4,616,223,042	513,010	1,403,008,915
九十九年 2010	3,653,421	3,274,250,946	623,171	1,392,972,952
一〇〇年 2011	3,911,370	3,116,677,020	548,642	1,218,335,671
一〇一年 2012	3,409,701	2,896,622,924	512,978	1,394,922,345
一〇二年 2013	3,683,210	2,815,667,898	511,250	1,134,975,544
一〇三年 2014	3,563,292	2,932,275,217	502,127	1,188,214,102
一〇四年 2015	3,417,353	3,045,401,360	480,367	1,193,077,546
十一月 Nov.	360,835	341,316,968	131,382	208,245,108
十二月 Dec.	376,058	345,841,511	33,847	51,040,356
一〇五年 2016	2,738,719	2,002,963,771	400,787	609,916,656
一 月 Jan.	234,290	155,326,223	23,262	35,604,199
二 月 Feb.	150,786	132,168,859	22,284	24,758,885
三 月 Mar.	236,177	173,744,272	19,071	32,770,907
四 月 Apr.	216,072	132,439,808	17,215	22,688,162
五 月 May	252,930	154,825,194	21,919	33,654,023
六 月 June	245,032	157,634,471	20,106	39,837,437
七 月 July	249,573	155,073,425	27,497	36,316,779
八 月 Aug.	262,982	243,426,005	21,948	47,669,588
九 月 Sept.	225,878	155,487,283	18,052	30,985,951
十 月 Oct.	337,747	263,360,146	122,409	151,565,550
十一月 Nov.	327,252	279,478,084	87,024	154,065,174
較上月增減(%) VS. with Last Month	-3.11	6.12	-28.91	1.65
較上年同月增減(%) VS. with Last Year	-9.31	-18.12	-33.76	-26.02

資料來源：直轄市、縣(市)政府。

說明：1. 土地登記係指土地標示變更、所有權第一次、移轉及他項權利等各項登記之總計。
2. 筆數：依各實際辦理之土地筆數計算，土地以地號為基本計算單位，即1地號為1筆。

TABLE 19. REGISTRATION OF LAND AND REGISTRATION OF CHANGE IN LAND DESCRIPTIONS - BY MONTH

Registration of Change in Land Descriptions				
分 割 Subdivision	合 併 Combination	重測、重劃		
筆 數 Plots	面 積 (平方公尺) Area (m ²)	筆 數 Plots	面 積 (平方公尺) Area (m ²)	筆 數 Plots
228,161	306,606,313	79,983	58,570,379	371,206
200,781	335,817,653	41,610	46,538,729	218,764
189,312	284,851,163	25,489	47,669,305	200,695
220,945	394,488,032	29,318	76,582,272	225,833
210,329	314,112,819	26,852	86,513,272	206,322
195,304	279,059,146	20,424	45,719,099	215,214
201,271	267,769,706	20,462	45,749,275	192,869
187,041	249,551,200	21,449	57,684,899	199,755
173,987	290,967,812	18,308	43,442,057	185,562
15,280	23,439,361	1,589	3,290,972	102,818
17,495	26,928,607	1,576	3,686,298	5,566
143,811	231,416,067	13,727	35,001,876	180,696
14,820	23,550,076	1,363	3,028,354	479
11,040	14,993,793	874	2,014,865	6,684
12,776	21,889,271	1,184	3,065,531	467
10,417	14,357,119	1,060	2,242,510	476
14,172	19,259,362	1,315	3,105,292	208
12,866	26,233,560	1,261	3,032,959	346
11,895	17,498,866	1,113	3,910,219	8,011
13,659	29,780,501	1,354	3,448,332	150
12,161	20,907,641	1,183	3,334,200	688
14,046	21,363,204	1,515	2,995,580	100,329
15,959	21,582,673	1,505	4,824,035	62,858
13.62	1.03	-0.66	61.04	-37.35
4.44	-7.92	-5.29	46.58	-38.86

Source : County and City Government.

Note : 1.Registration of Land contains Change in Land Descriptions, Initial Registration, Ownership Transfer, Other Rights.
2.Plots refer to each land number as a unit.

表19. 辦理土地登記及標示變更登記－按月別分(續)

年 (月) 別 Year (Month)	土地標示變更登記			
	Resurvey /Readjust	減 失 Reduction	地目變更 Change	
	面積 (平方公尺) Area (m ²)	筆 數 Plots	面 積 (平方公尺) Area (m ²)	筆 數 Plots
九十六年 2007	242,274,551	81	525,992	28,136
九十七年 2008	258,525,429	194	105,967	20,327
九十八年 2009	289,446,929	47	144,905	12,606
九十九年 2010	233,482,922	26	93,229	67,126
一〇〇年 2011	272,832,331	47	351,886	40,578
一〇一年 2012	282,200,136	20	70,344	18,167
一〇二年 2013	276,561,820	10	46,707	17,919
一〇三年 2014	261,793,987	49	29,189	16,822
一〇四年 2015	247,531,003	40	19,320	18,377
十一月 Nov.	168,828,925	—	—	1,692
十二月 Dec.	10,525,162	—	—	1,691
一〇五年 2016	242,753,327	14	9,136	10,777
一月 Jan.	613,764	—	—	1,178
二月 Feb.	1,675,899	—	—	1,111
三月 Mar.	282,658	3	2,986	1,083
四月 Apr.	205,413	10	2,270	858
五月 May	213,531	1	3,880	1,131
六月 June	283,907	—	—	886
七月 July	2,256,083	—	—	832
八月 Aug.	128,112	—	—	1,116
九月 Sept.	1,179,987	—	—	884
十月 Oct.	117,651,679	—	—	690
十一月 Nov.	118,262,293	—	—	1,008
較上月增減(%) VS. with Last Month	0.52	—	—	46.09
較上年同月增減(%) VS. with Last Year	-29.95	—	—	-40.43

TABLE 19. REGISTRATION OF LAND AND REGISTRATION OF CHANGE IN LAND DESCRIPTIONS - BY MONTH (CONT.)

in Land Category	Registration of Change in Land Descriptions				
	使用編定 Designation	其 他 Others			
	筆 數 Plots	面 積 (平方公尺) Area (m ²)	筆 數 Plots	面 積 (平方公尺) Area (m ²)	
8,784,117	47,325	1,288,749,489	30,707	32,060,507	
7,236,408	54,583	1,715,733,376	22,068	21,010,457	
9,161,724	47,617	743,061,226	37,244	28,673,663	
38,689,349	49,927	617,414,728	29,996	32,222,420	
19,303,872	49,063	510,300,591	15,451	14,920,898	
9,492,508	40,293	744,320,914	23,556	34,060,197	
6,945,882	47,482	502,575,273	31,237	35,326,879	
6,839,785	50,911	575,776,357	26,100	36,538,684	
17,405,426	55,105	563,110,333	28,988	30,601,594	
598,513	2,888	5,453,993	7,115	6,633,345	
383,585	3,149	5,042,173	4,370	4,474,532	
5,655,685	33,812	77,829,101	17,950	17,251,464	
296,000	3,067	6,214,618	2,355	1,901,387	
314,891	1,773	4,673,706	802	1,085,730	
409,982	2,587	6,325,583	971	794,895	
295,552	3,386	4,413,114	1,008	1,172,184	
423,064	3,948	9,928,927	1,144	719,966	
407,087	3,729	9,046,726	1,018	833,199	
1,401,401	2,124	6,566,970	3,522	4,683,240	
370,834	3,975	11,930,726	1,694	2,011,083	
497,490	2,275	4,425,744	861	640,889	
554,005	3,234	6,642,972	2,595	2,358,111	
685,378	3,714	7,660,016	1,980	1,050,779	
23.71	14.84	15.31	-23.70	-55.44	
14.51	28.60	40.45	-72.17	-84.16	

表20. 辦理土地登記及標示變更登記－按區域別分

TABLE 20. REGISTRATION OF LAND AND REGISTRATION OF CHANGE IN LAND DESCRIPTIONS - BY LOCALITY

區域別 Locality	土地登記 Registration of Land		土地標示變更登記 合 計 Total	
	總筆數 Total Plots	總面積 (平方公尺) Total Area (m ²)	筆數 Plots	面積 (平方公尺) Area (m ²)
	一〇五年十一月 Nov., 2016	327,252	279,478,084	87,024
新 北 市 New Taipei City	40,454	13,472,193	2,110	2,225,445
臺 北 市 Taipei City	17,360	1,295,706	184	90,695
桃 園 市 Taoyuan City	23,696	11,467,589	1,083	1,170,019
臺 中 市 Taichung City	41,688	17,786,261	15,249	10,176,768
臺 南 市 Tainan City	23,027	11,683,569	2,165	1,962,063
高 雄 市 Kaohsiung City	26,088	10,018,072	2,212	1,499,305
臺 灣 省 Taiwan Prov.	153,582	212,705,479	63,714	136,480,950
宜蘭縣 Yilan C.	15,838	12,326,590	10,402	8,514,717
新竹縣 Hsinchu C.	15,325	22,823,740	2,976	6,658,981
苗栗縣 Miaoli C.	16,131	20,470,204	7,819	13,453,884
彰化縣 Changhua C.	15,867	8,707,065	1,924	1,256,828
南投縣 Nantou C.	13,470	24,969,851	8,407	18,356,213
雲林縣 Yunlin C.	12,804	13,087,810	4,656	6,837,898
嘉義縣 Chiayi C.	7,251	7,071,377	957	1,366,606
屏東縣 Pingtung C.	22,925	51,105,296	14,032	39,879,633
臺東縣 Taitung C.	5,054	13,025,081	2,765	8,913,612
花蓮縣 Hualien C.	12,582	35,119,543	8,655	29,838,957
澎湖縣 Penghu C.	2,834	1,352,906	427	768,034
基隆市 Keelung City	5,805	581,486	72	66,765
新竹市 Hsinchu City	4,920	1,532,089	378	487,504
嘉義市 Chiayi City	2,776	532,442	244	81,319
福 建 省 Fuchien Prov.	1,357	1,049,215	307	459,928
金門縣 Kinmen C.	1,087	851,574	149	276,236
連江縣 Lienchiang C.	270	197,640	158	183,693

Registration of Change in Land Descriptions				
分 割 Subdivision	合 併 Combination	重測、重劃 Re-measurement and Re-division		
筆數 Plots	面積 (平方公尺) Area (m ²)	筆數 Plots	面積 (平方公尺) Area (m ²)	筆數 Plots
15,959	21,582,673	1,505	4,824,035	62,858
1,011	1,433,802	48	151,630	142
55	32,057	16	12,965	8
668	658,022	91	294,876	14
3,135	2,975,392	124	188,459	11,467
1,678	1,400,453	179	355,993	10
1,621	1,004,212	102	115,914	227
7,528	13,634,253	937	3,693,444	50,990
731	1,327,553	85	78,285	9,409
586	724,567	155	1,751,836	2,150
941	1,482,533	145	608,880	6,396
1,256	875,061	106	126,354	98
648	3,368,392	50	83,547	6,927
722	844,903	75	134,355	3,461
399	438,351	96	446,576	—
1,026	2,629,717	97	194,981	12,462
327	786,862	34	65,371	2,375
243	616,020	40	141,669	7,712
166	145,973	8	6,443	—
50	29,058	7	24,128	—
236	304,788	25	24,630	—
197	60,473	14	6,389	—
263	444,481	8	10,755	—
121	261,585	8	10,755	—
142	182,896	—	—	—

資料來源：直轄市、縣(市)政府。

說明：1. 土地登記係指土地標示變更、所有權第一次、移轉及他項權利之總計。
2. 筆數：依各實際辦理之土地筆數計算，土地以地號為基本計算單位，即1地號為1筆。

Source : County and City Government.

Note : 1.Registration of Land contains Change in Descriptions, Initial Registration, Ownership Transfer, Other Rights.
2.Plots refer to each land number as a unit.

表20. 辦理土地登記及標示變更登記－按區域別分(續)

區 域 別 Locality	土地標示變更登記			
	Resurvey /Readjust	減 失 Reduction		地目變更 Change
	面積 (平方公尺) Area (m ²)	筆 數 Plots	面 積 (平方公尺) Area (m ²)	筆 數 Plots
一〇五年十一月 Nov., 2016	118,262,293	—	—	1,008
新 北 市 New Taipei City	222,618	—	—	28
臺 北 市 Taipei City	6,878	—	—	10
桃 園 市 Taoyuan City	27,137	—	—	57
臺 中 市 Taichung City	6,777,130	—	—	312
臺 南 市 Tainan City	14,044	—	—	154
高 雄 市 Kaohsiung City	141,846	—	—	145
臺 灣 省 Taiwan Prov.	111,072,642	—	—	282
宜蘭縣 Yilan C.	7,006,380	—	—	58
新竹縣 Hsinchu C.	4,088,072	—	—	1
苗栗縣 Miaoli C.	10,900,024	—	—	44
彰化縣 Changhua C.	34,443	—	—	11
南投縣 Nantou C.	13,712,427	—	—	8
雲林縣 Yunlin C.	4,354,971	—	—	17
嘉義縣 Chiayi C.	—	—	—	26
屏東縣 Pingtung C.	35,547,591	—	—	23
臺東縣 Taitung C.	8,014,754	—	—	14
花蓮縣 Hualien C.	27,413,979	—	—	6
澎湖縣 Penghu C.	—	—	—	52
基隆市 Keelung City	—	—	—	3
新竹市 Hsinchu City	—	—	—	17
嘉義市 Chiayi City	—	—	—	2
福 建 省 Fuchien Prov.	—	—	—	20
金門縣 Kinmen C.	—	—	—	20
連江縣 Lienchiang C.	—	—	—	—

TABLE 20. REGISTRATION OF LAND AND REGISTRATION OF CHANGE IN LAND DESCRIPTIONS - BY LOCALITY (CONT.)

Registration of Change in Land Descriptions				
in Land Category	使用編定 Designation		其 他 Others	
面 積 (平方公尺) Area (m ²)	筆 數 Plots	面 積 (平方公尺) Area (m ²)	筆 數 Plots	面 積 (平方公尺) Area (m ²)
685,378	3,714	7,660,016	1,980	1,050,779
56,980	169	89,407	712	271,008
26,283	—	—	95	12,512
55,207	159	62,775	94	72,002
83,914	54	55,569	157	96,304
76,710	27	22,891	117	91,973
43,168	42	127,700	75	66,464
339,218	3,263	7,301,674	714	439,719
6,022	106	89,922	13	6,555
68	71	84,500	13	9,938
16,903	264	380,053	29	65,492
3,572	131	121,256	322	96,141
1,649	733	1,152,172	41	38,026
1,547	287	1,456,918	94	45,204
10,434	385	445,809	51	25,437
6,338	319	1,366,904	105	134,102
2,170	15	44,456	—	—
5,185	651	1,661,528	3	576
281,133	189	330,629	12	3,856
2,089	12	11,490	—	—
2,046	100	156,039	—	—
63	—	—	31	14,394
3,896	—	—	16	797
3,896	—	—	—	—
—	—	—	16	797

表21. 辦理土地所有權登記—按月別分

年 (月) 別 Year (Month)	所有權第一次登記 Initial Registration		移 轉	
	筆數 Plots	面積 (平方公尺) Area (m ²)	合 計 Total	
			筆數 Plots	面積 (平方公尺) Area (m ²)
九十六年 2007	19,239	1,268,719,239	1,307,190	901,787,833
九十七年 2008	23,262	1,299,056,795	1,261,788	883,172,473
九十八年 2009	23,786	1,601,738,091	1,240,974	801,056,965
九十九年 2010	17,538	242,974,888	1,370,463	845,151,001
一〇〇年 2011	12,950	19,211,676	1,791,878	1,151,701,871
一〇一年 2012	12,446	11,592,337	1,325,426	800,524,578
一〇二年 2013	9,687	19,531,456	1,434,988	898,610,887
一〇三年 2014	11,872	15,895,477	1,364,589	914,237,552
一〇四年 2015	13,413	26,355,352	1,392,421	927,235,270
十一月 Nov.	4,968	5,273,689	103,760	65,162,784
十二月 Dec.	2,217	2,932,894	173,446	100,996,735
一〇五年 2016	11,644	81,800,222	1,019,462	705,350,357
一月 Jan.	1,192	4,291,416	90,742	63,376,232
二月 Feb.	207	515,176	57,102	51,164,401
三月 Mar.	119	425,598	96,230	77,813,524
四月 Apr.	98	88,158	89,265	62,177,971
五月 May	84	962,666	105,077	69,446,002
六月 June	180	2,225,265	98,036	63,130,240
七月 July	186	2,482,657	97,324	62,250,325
八月 Aug.	674	63,314,931	105,092	71,904,554
九月 Sept.	222	934,918	89,998	63,441,129
十月 Oct.	3,419	2,337,639	89,928	58,002,018
十一月 Nov.	5,263	4,221,797	100,668	62,643,960
較上月增減(%) VS. with Last Month	53.93	80.60	11.94	8.00
較上年同月增減(%) VS. with Last Year	5.94	-19.95	-2.98	-3.87

資料來源：直轄市、縣(市)政府。
說 明：1. 贈與含夫妻贈與。
2. 100年1月「其他」因縣市合併或升格直轄市辦理接管業務致筆數及面積大幅增加。

TABLE 21. REGISTRATION OF LAND OWNERSHIP - BY MONTH

登 記 Registration of Ownership Transfer					
買 賣 Transaction			拍 賣 Auction		
筆數 Plots	面積 (平方公尺) Area (m ²)	總價額(按公 告現值計)(元) Amount(Announced Current Values)(NT.\$)	筆數 Plots	面積 (平方公尺) Area (m ²)	總價額(按公 告現值計)(元) Amount(Announced Current Values)(NT.\$)
712,809	369,674,837	1,387,158,789,007	49,928	36,674,446	87,145,688,513
643,394	344,500,891	1,313,433,501,739	46,394	32,589,196	76,178,719,172
631,432	312,821,149	1,580,529,910,144	50,734	28,503,039	84,596,739,452
736,040	343,950,589	2,106,571,433,296	47,566	35,637,818	91,034,491,800
696,687	312,179,334	2,305,160,801,787	39,676	31,154,445	84,882,430,726
650,725	318,925,880	1,573,666,928,459	30,730	19,955,266	54,686,900,791
738,870	394,923,795	1,659,753,165,983	30,985	22,334,432	57,824,972,244
648,977	391,303,421	1,536,779,828,638	29,498	23,933,487	51,970,260,818
568,109	314,321,677	1,494,582,938,879	36,645	15,646,772	47,053,762,723
43,429	24,206,288	107,088,676,298	1,487	866,202	2,823,863,323
90,281	45,233,568	309,673,731,159	2,314	1,336,235	5,061,962,492
398,947	230,606,047	957,230,592,400	18,528	18,708,608	41,125,935,209
31,264	20,063,554	73,750,339,536	1,580	1,349,597	3,881,946,625
20,087	15,676,545	54,432,212,585	1,371	8,222,175	7,189,642,014
33,888	29,503,913	85,070,004,653	1,643	993,472	3,041,301,834
32,314	18,743,609	73,172,959,582	1,625	1,623,178	2,829,405,090
39,953	21,351,168	94,010,478,106	1,830	998,160	3,853,407,219
40,020	20,165,185	97,988,267,070	1,510	870,080	2,958,314,020
41,358	21,062,245	97,074,584,203	1,524	755,605	2,207,946,899
41,793	20,912,384	95,330,058,921	1,904	890,371	3,038,444,407
38,024	21,193,070	94,674,838,634	1,702	841,308	3,492,182,316
38,472	20,392,296	91,775,903,899	1,753	956,339	3,001,218,735
41,774	21,542,076	99,950,945,211	2,086	1,208,322	5,632,126,050
8.58	5.64	8.91	19.00	26.35	87.66
-3.81	-11.01	-6.67	40.28	39.50	99.45

Source : County and City Government.
Note : 1. Gift include Gift from Spouse.
2. The taking over affairs increased substantially for some cities or counties merged or elevated to municipalities resulted in a mass increase of "Others" in Jan., 2011.

表21. 辦理土地所有權登記—按月別分(續)

年 (月) 別 Year (Month)	移 轉 登 記			
	繼 承 Inheritance		贈 與 Gift	
	筆 數 Plots	面 積 (平方公尺) Area (m ²)	筆 數 Plots	面 積 (平方公尺) Area (m ²)
九十六年 2007	275,222	175,165,054	155,023	148,592,457
九十七年 2008	285,931	177,354,655	160,290	151,687,351
九十八年 2009	284,996	169,439,455	150,379	129,851,804
九十九年 2010	298,581	184,917,988	155,411	122,431,399
一〇〇年 2011	317,002	240,222,079	166,103	125,337,420
一〇一年 2012	329,776	202,912,404	191,911	143,970,124
一〇二年 2013	338,843	220,956,659	207,469	140,543,126
一〇三年 2014	347,502	235,410,481	209,551	141,901,482
一〇四年 2015	357,332	259,174,581	210,066	136,958,203
十一月 Nov.	30,184	19,477,018	17,807	10,857,860
十二月 Dec.	34,703	22,012,312	29,604	16,085,723
一〇五年 2016	338,784	237,130,189	156,497	114,839,829
一月 Jan.	27,342	18,390,621	19,031	12,448,676
二月 Feb.	18,125	13,665,587	10,073	7,376,122
三月 Mar.	34,320	26,949,332	16,092	11,109,619
四月 Apr.	33,111	22,028,845	13,573	11,440,620
五月 May	37,002	24,738,984	15,518	11,488,924
六月 June	32,788	22,943,346	14,020	10,959,315
七月 July	31,049	20,720,929	13,979	10,921,716
八月 Aug.	35,296	26,858,618	15,149	11,052,803
九月 Sept.	29,073	20,972,884	11,535	8,855,928
十月 Oct.	28,884	18,705,490	12,502	9,319,983
十一月 Nov.	31,794	21,155,553	15,025	9,866,124
較上月增減(%) VS. with Last Month	10.07	13.10	20.18	5.86
較上年同月增減(%) VS. with Last Year	5.33	8.62	-15.62	-9.13

TABLE 21. REGISTRATION OF LAND OWNERSHIP - BY MONTH (CONT.)

Registration of Ownership Transfer			
徵 收 Expropriation		其 他 Others	
筆 數 Plots	面 積 (平方公尺) Area (m ²)	筆 數 Plots	面 積 (平方公尺) Area (m ²)
13,149	4,713,517	101,059	166,967,522
16,253	7,483,281	109,526	169,557,100
18,777	9,758,171	104,656	150,683,347
18,184	14,057,386	114,681	144,155,821
19,491	12,413,031	552,919	430,395,562
11,444	5,847,302	110,840	108,913,603
8,821	5,482,117	110,000	114,370,759
8,287	3,498,866	120,774	118,189,815
4,844	5,861,261	215,425	195,272,776
205	37,197	10,648	9,718,218
1,093	2,833,903	15,451	13,494,994
5,113	1,989,703	101,593	102,075,980
1,750	735,811	9,775	10,387,973
520	107,135	6,926	6,116,836
575	221,955	9,712	9,035,232
609	163,305	8,033	8,178,415
338	57,271	10,436	10,811,497
118	43,139	9,580	8,149,176
141	32,584	9,273	8,757,246
148	257,033	10,802	11,933,345
288	112,325	9,376	11,465,614
300	117,559	8,017	8,510,349
326	141,586	9,663	8,730,298
8.67	20.44	20.53	2.58
59.02	280.63	-9.25	-10.17

表22. 辦理土地所有權登記—按區域別分

區域別 Locality	所有權第一次登記 Initial Registration		移 轉	
			合 計 Total	
	筆數 Plots	面積 (平方公尺) Area (m ²)	筆數 Plots	面積 (平方公尺) Area (m ²)
一〇五年十一月 Nov., 2016	5,263	4,221,797	100,668	62,643,960
新 北 市 New Taipei City	156	217,995	15,272	8,883,406
臺 北 市 Taipei City	—	—	5,467	510,204
桃 園 市 Taoyuan City	115	98,708	9,240	5,680,618
臺 中 市 Taichung City	260	135,955	9,329	4,293,691
臺 南 市 Tainan City	512	173,646	10,071	5,034,747
高 雄 市 Kaohsiung City	495	278,922	9,210	4,769,279
臺 灣 省 Taiwan Prov.	3,725	3,316,572	41,381	33,057,352
宜 蘭 縣 Yilan C.	1	997	2,470	1,805,707
新 竹 縣 Hsinchu C.	79	67,662	4,746	3,429,544
苗 栗 縣 Miaoli C.	162	139,387	4,170	3,668,092
彰 化 縣 Changhua C.	508	495,168	6,728	3,410,405
南 投 縣 Nantou C.	89	246,820	2,600	3,816,056
雲 林 縣 Yunlin C.	155	136,469	4,618	3,247,999
嘉 義 縣 Chiayi C.	375	169,685	3,513	3,098,227
屏 東 縣 Pingtung C.	909	955,690	3,943	4,608,808
臺 東 縣 Taitung C.	53	54,084	963	1,987,380
花 蓮 縣 Hualien C.	404	812,895	1,692	2,361,455
澎 湖 縣 Penghu C.	987	212,601	972	250,893
基 隆 市 Keelung City	2	22,386	2,027	341,812
新 竹 市 Hsinchu City	—	—	1,853	782,739
嘉 義 市 Chiayi City	1	2,730	1,086	248,235
福 建 省 Fuchien Prov.	—	—	698	414,662
金 門 縣 Kinmen C.	—	—	586	400,715
連 江 縣 Lienchiang C.	—	—	112	13,947

資料來源：直轄市、縣(市)政府。

TABLE 22. REGISTRATION OF LAND OWNERSHIP - BY LOCALITY

登 記 Registration of Ownership Transfer			拍 賣 Auction		
買 賣 Transaction			拍 賣 Auction		
筆數 Plots	面積 (平方公尺) Area (m ²)	總價額(按公 告現值計)(元) Amount(Announced Current Values)(NT.\$)	筆數 Plots	面積 (平方公尺) Area (m ²)	總價額(按公 告現值計)(元) Amount(Announced Current Values)(NT.\$)
41,774	21,542,076	99,950,945,211	2,086	1,208,322	5,632,126,050
6,493	4,900,679	19,908,044,675	200	29,012	402,157,031
2,325	213,601	18,410,537,386	87	7,281	801,363,650
4,608	2,088,328	10,377,345,671	77	27,954	125,869,497
4,898	1,727,779	12,415,421,597	132	30,894	204,285,148
3,623	1,722,610	7,996,241,525	387	381,165	2,504,458,070
4,657	2,250,945	9,782,288,284	401	205,720	366,457,311
15,022	8,595,360	20,851,690,531	802	526,297	1,227,535,344
1,044	418,589	2,746,715,183	47	9,373	70,684,376
1,905	1,228,938	2,625,773,388	70	73,430	89,553,716
1,570	1,114,434	1,964,848,762	37	14,226	50,072,535
2,514	902,595	3,231,277,520	167	68,020	171,029,974
801	1,032,356	1,204,816,168	67	48,438	71,713,831
1,279	905,695	1,704,092,130	135	95,791	210,793,239
951	622,278	1,072,619,040	95	53,767	71,081,523
1,235	925,039	1,748,912,679	72	58,257	66,858,019
337	219,815	440,390,905	18	17,996	19,667,536
557	339,693	1,020,676,078	35	68,755	266,456,058
146	37,481	123,150,641	16	6,012	18,124,977
1,136	96,868	617,759,205	17	10,019	42,122,469
959	604,990	1,665,421,426	13	1,279	60,729,252
588	146,590	685,237,405	13	933	18,647,838
148	42,773	209,375,543	—	—	—
134	42,110	205,624,715	—	—	—
14	663	3,750,828	—	—	—

Source : County and City Government.

表22. 辦理土地所有權登記—按區域別分(續)

區域別 Locality	移轉登記			
	繼承 Inheritance		贈與 Gift	
	筆數 Plots	面積 (平方公尺) Area (m ²)	筆數 Plots	面積 (平方公尺) Area (m ²)
一〇五年十一月 Nov., 2016	31,794	21,155,553	15,025	9,866,124
新北市 New Taipei City	4,528	2,649,718	2,154	425,147
臺北市 Taipei City	1,567	170,102	909	66,141
桃園市 Taoyuan City	2,359	2,321,121	1,235	560,638
臺中市 Taichung City	2,161	1,101,268	1,263	635,109
臺南市 Tainan City	3,660	1,655,344	1,493	746,628
高雄市 Kaohsiung City	2,322	1,362,342	1,108	486,954
臺灣省 Taiwan Prov.	14,901	11,607,609	6,683	6,885,824
宜蘭縣 Yilan C.	728	756,847	379	498,466
新竹縣 Hsinchu C.	1,417	1,186,475	777	627,678
苗栗縣 Miaoli C.	1,562	1,484,237	697	663,625
彰化縣 Changhua C.	2,402	1,216,844	1,019	799,395
南投縣 Nantou C.	1,072	1,049,278	477	596,900
雲林縣 Yunlin C.	1,998	1,177,520	804	772,304
嘉義縣 Chiayi C.	1,514	1,168,419	564	794,509
屏東縣 Pingtung C.	1,522	1,639,916	698	1,015,080
臺東縣 Taitung C.	264	579,284	207	462,469
花蓮縣 Hualien C.	432	897,486	361	526,163
澎湖縣 Penghu C.	614	139,196	62	14,785
基隆市 Keelung City	513	166,943	282	20,581
新竹市 Hsinchu City	620	106,364	176	47,704
嘉義市 Chiayi City	243	38,800	180	46,165
福建省 Fuchien Prov.	296	288,049	180	59,685
金門縣 Kinmen C.	250	283,465	164	55,994
連江縣 Lienchiang C.	46	4,584	16	3,691

TABLE 22. REGISTRATION OF LAND OWNERSHIP - BY LOCALITY (CONT.)

Registration of Ownership Transfer			
徵收 Expropriation		其他 Others	
筆數 Plots	面積 (平方公尺) Area (m ²)	筆數 Plots	面積 (平方公尺) Area (m ²)
326	141,586	9,663	8,730,298
8	139	1,889	878,711
1	455	578	52,625
51	9,371	910	673,205
19	7,706	856	790,934
17	2,798	891	526,202
—	—	722	463,318
225	120,317	3,748	5,321,945
56	24,582	216	97,850
14	11,960	563	301,063
2	52	302	391,519
117	78,322	509	345,229
8	559	175	1,088,525
10	3,441	392	293,249
16	1,313	373	457,941
—	—	416	970,516
—	—	137	707,815
—	—	307	529,358
—	—	134	53,419
—	—	79	47,400
—	—	85	22,402
2	88	60	15,659
5	800	69	23,356
4	661	34	18,485
1	139	35	4,871

表23. 辦理土地他項權利登記—按月別分

年 (月) 別 Year (Month)	總 計 Grand Total		抵 押 Mortgage Rights			
			合 計 Total		設 定 Creation	
	筆 數 Plots	面 積 (平方公尺) Area (m ²)	筆 數 Plots	面 積 (平方公尺) Area (m ²)	筆 數 Plots	面 積 (平方公尺) Area (m ²)
九十六年 2007	1,796,075	903,137,248	1,757,640	797,984,482	839,811	281,634,160
九十七年 2008	1,623,891	865,698,340	1,591,025	771,813,084	746,340	285,513,424
九十八年 2009	1,575,273	810,419,071	1,540,195	681,507,580	711,953	216,914,557
九十九年 2010	1,642,249	793,152,105	1,610,516	719,440,606	731,272	244,399,218
一〇〇年 2011	1,557,900	727,427,802	1,530,785	667,324,516	703,325	220,938,895
一〇一年 2012	1,558,851	689,583,663	1,533,474	629,781,170	705,333	226,317,176
一〇二年 2013	1,727,285	762,550,012	1,691,121	673,472,574	801,126	248,269,446
一〇三年 2014	1,684,704	813,928,086	1,649,505	741,083,786	778,548	258,057,955
一〇四年 2015	1,531,152	898,733,192	1,496,223	810,364,177	717,309	335,326,090
十一月 Nov.	120,725	62,635,387	117,772	57,801,243	56,608	19,238,358
十二月 Dec.	166,548	190,871,527	162,825	181,616,251	85,009	139,097,359
一〇五年 2016	1,306,826	605,896,536	1,277,940	546,564,014	637,949	197,885,703
一 月 Jan.	119,094	52,054,376	116,332	47,253,969	55,478	19,624,943
二 月 Feb.	71,193	55,730,396	69,632	52,470,635	32,001	18,412,370
三 月 Mar.	120,757	62,734,244	117,982	56,504,611	54,953	17,810,185
四 月 Apr.	109,494	47,485,516	107,020	43,255,081	51,969	18,264,451
五 月 May	125,850	50,762,502	122,881	44,948,437	61,243	17,951,269
六 月 June	126,710	52,441,529	124,030	47,314,328	62,907	18,092,612
七 月 July	124,566	54,023,664	121,994	49,173,481	62,687	16,172,970
八 月 Aug.	135,268	60,536,933	132,168	53,874,741	67,498	18,923,278
九 月 Sept.	117,606	60,125,285	115,011	53,458,034	60,426	18,275,866
十 月 Oct.	121,991	51,454,938	119,507	46,745,528	61,302	17,886,974
十一月 Nov.	134,297	58,547,154	131,383	51,565,168	67,485	16,470,784
較上月增減(%) VS. with Last Month	10.09	13.78	9.94	10.31	10.09	-7.92
較上年同月增減(%) VS. with Last Year	11.24	-6.53	11.56	-10.79	19.21	-14.39

資料來源：直轄市、縣(市)政府。

TABLE 23. REGISTRATION OF OTHER RIGHTS IN LAND - BY MONTH

移 轉 Transfer	押 權 Mortgage Rights					其他權利 Others	
	變 更 Change		塗 銷 Cancellation				
	筆 數 Plots	面 積 (平方公尺) Area (m ²)	筆 數 Plots	面 積 (平方公尺) Area (m ²)	筆 數 Plots	面 積 (平方公尺) Area (m ²)	筆 數 Plots
51,992	69,773,010	92,969	72,159,896	772,868	374,417,417	38,435	105,152,766
64,023	91,885,843	79,409	59,556,487	701,253	334,857,330	32,866	93,885,255
60,034	55,888,700	97,207	86,076,437	671,001	322,627,886	35,078	128,911,491
47,116	23,865,738	113,974	98,974,350	718,154	352,201,300	31,733	73,711,499
20,401	20,778,337	119,286	93,151,224	687,773	332,456,060	27,115	60,103,286
30,324	19,442,660	122,646	99,014,642	675,171	285,006,692	25,377	59,802,493
30,491	20,628,034	125,971	98,585,945	733,533	305,989,149	36,164	89,077,438
24,517	38,781,624	156,827	141,592,730	689,613	302,651,477	35,199	72,844,299
7,940	12,002,190	153,952	146,033,093	617,022	317,002,804	34,929	88,369,015
559	1,099,505	11,920	16,829,677	48,685	20,633,704	2,953	4,834,144
686	1,279,006	14,590	13,872,255	62,540	27,367,631	3,723	9,255,276
11,045	19,303,364	109,809	106,570,178	519,137	222,804,769	28,886	59,332,522
494	634,122	11,387	8,147,732	48,973	18,847,172	2,762	4,800,407
332	330,440	6,726	6,590,090	30,573	27,137,734	1,561	3,259,761
2,177	1,041,570	11,046	15,200,183	49,806	22,452,672	2,775	6,229,633
911	1,342,406	9,990	6,505,188	44,150	17,143,036	2,474	4,230,435
675	421,337	11,299	7,797,792	49,664	18,778,039	2,969	5,814,066
414	407,951	9,588	5,931,466	51,121	22,882,300	2,680	5,127,200
615	903,760	9,353	14,342,041	49,339	17,754,711	2,572	4,850,182
972	2,348,449	11,569	12,348,754	52,129	20,254,260	3,100	6,662,191
587	620,213	9,306	16,463,346	44,692	18,098,609	2,595	6,667,251
471	475,470	9,290	6,463,029	48,444	21,920,055	2,484	4,709,410
3,397	10,777,646	10,255	6,780,557	50,246	17,536,180	2,914	6,981,986
621.23	2,166.74	10.39	4.91	3.72	-20.00	6.12	10.17
507.69	880.23	-13.97	-59.71	3.21	-15.01	-9.11	-0.33

Source : County and City Government.

表24. 辦理土地他項權利登記—按區域別分

區域別 Locality	總計 Grand Total		抵 合計 Total			
	筆數 Plots	面積 (平方公尺) Area (m ²)	筆數 Plots	面積 (平方公尺) Area (m ²)	設定 Creation	
					筆數 Plots	面積 (平方公尺) Area (m ²)
一〇五年十一月 Nov., 2016	134,297	58,547,154	131,383	51,565,168	67,485	16,470,784
新北市 New Taipei City	22,916	2,145,347	22,821	2,100,744	12,424	715,605
臺北市 Taipei City	11,709	694,807	11,669	669,646	6,117	304,425
桃園市 Taoyuan City	13,258	4,518,245	13,032	3,950,233	7,355	1,424,436
臺中市 Taichung City	16,850	3,179,847	16,545	2,982,418	8,750	1,248,014
臺南市 Tainan City	10,279	4,513,113	10,128	4,424,876	5,107	1,646,960
高雄市 Kaohsiung City	14,171	3,470,565	14,090	3,119,379	7,538	1,289,649
臺灣省 Taiwan Prov.	44,762	39,850,605	42,746	34,143,247	19,996	9,711,872
宜蘭縣 Yilan C.	2,965	2,005,170	2,911	1,913,651	1,401	665,554
新竹縣 Hsinchu C.	7,524	12,667,553	7,262	11,602,377	2,591	795,463
苗栗縣 Miaoli C.	3,980	3,208,842	3,846	2,950,868	1,840	1,095,240
彰化縣 Changhua C.	6,707	3,544,664	6,236	3,325,323	2,884	1,274,475
南投縣 Nantou C.	2,374	2,550,762	2,241	2,350,496	1,012	884,130
雲林縣 Yunlin C.	3,375	2,865,445	3,316	2,838,150	1,501	1,112,452
嘉義縣 Chiayi C.	2,406	2,436,859	2,345	2,145,855	1,090	837,551
屏東縣 Pingtung C.	4,041	5,661,165	3,639	3,475,455	1,828	1,485,337
臺東縣 Taitung C.	1,273	2,070,006	1,067	1,487,541	492	699,636
花蓮縣 Hualien C.	1,831	2,106,236	1,696	1,343,871	789	572,585
澎湖縣 Penghu C.	448	121,378	447	121,104	241	49,480
基隆市 Keelung City	3,704	150,523	3,702	150,460	2,051	60,701
新竹市 Hsinchu City	2,689	261,846	2,628	246,648	1,506	90,458
嘉義市 Chiayi City	1,445	200,158	1,410	191,447	770	88,811
福建省 Fuchien Prov.	352	174,624	352	174,624	198	129,825
金門縣 Kinmen C.	352	174,624	352	174,624	198	129,825
連江縣 Lienchiang C.	—	—	—	—	—	—

資料來源：直轄市、縣(市)政府。

TABLE 24. REGISTRATION OF OTHER RIGHTS IN LAND
- BY LOCALITY

押 權 Mortgage Rights						其他權利 Others	
移轉 Transfer		變更 Change		塗銷 Cancellation			
筆數 Plots	面積 (平方公尺) Area (m ²)	筆數 Plots	面積 (平方公尺) Area (m ²)	筆數 Plots	面積 (平方公尺) Area (m ²)	筆數 Plots	面積 (平方公尺) Area (m ²)
3,397	10,777,646	10,255	6,780,557	50,246	17,536,180	2,914	6,981,986
19	9,032	1,628	602,324	8,750	773,784	95	44,602
40	11,530	860	97,360	4,652	256,331	40	25,161
24	16,853	865	708,432	4,788	1,800,512	226	568,012
38	9,384	1,394	626,997	6,363	1,098,024	305	197,429
228	127,658	807	648,361	3,986	2,001,897	151	88,237
61	69,704	994	732,315	5,497	1,027,711	81	351,186
2,987	10,533,485	3,686	3,356,810	16,077	10,541,079	2,016	5,707,359
26	203,116	439	491,997	1,045	552,984	54	91,518
2,682	9,940,438	376	180,264	1,613	686,212	262	1,065,176
31	41,748	601	719,996	1,374	1,093,884	134	257,973
110	96,645	632	559,174	2,610	1,395,029	471	219,341
25	116,215	316	282,055	888	1,068,097	133	200,266
21	29,807	266	227,534	1,528	1,468,358	59	27,295
14	22,106	146	83,838	1,095	1,202,360	61	291,004
17	20,362	242	289,429	1,552	1,680,327	402	2,185,710
10	33,341	149	335,265	416	419,299	206	582,465
7	15,075	125	86,116	775	670,095	135	762,365
36	13,631	11	7,976	159	50,017	1	274
1	23	169	10,892	1,481	78,845	2	62
7	978	123	61,073	992	94,138	61	15,198
—	—	91	21,201	549	81,434	35	8,711
—	—	21	7,957	133	36,842	—	—
—	—	21	7,957	133	36,842	—	—
—	—	—	—	—	—	—	—

Source : County and City Government.

表25. 辦理建物登記及標示變更登記—按月別分

年 (月) 別 Year (Month)	建物登記 Registration of Buildings		建物標示變更登記 Registration of Change in Building Descriptions	
	總棟數 Total Buildings	總面積 (平方公尺) Total Area (m ²)	合計 Total	面積 (平方公尺) Area (m ²)
			棟數 Buildings	
九十六年 2007	2,078,871	313,176,892	218,356	36,806,020
九十七年 2008	1,913,315	292,492,372	170,285	33,309,858
九十八年 2009	1,893,764	317,808,850	177,156	66,094,746
九十九年 2010	1,937,568	340,701,596	211,916	75,137,361
一〇〇年 2011	1,780,696	325,093,658	167,893	56,823,938
一〇一年 2012	1,808,165	358,436,633	209,605	71,959,999
一〇二年 2013	1,954,093	341,159,623	212,714	82,072,361
一〇三年 2014	1,870,568	330,074,342	176,427	65,256,860
一〇四年 2015	1,835,164	384,478,689	218,780	62,418,224
十一月 Nov.	159,717	27,220,513	22,658	6,269,825
十二月 Dec.	208,208	38,287,694	14,825	6,320,514
一〇五年 2016	1,540,037	279,567,845	157,642	58,158,102
一月 Jan.	123,820	23,162,588	6,921	3,396,154
二月 Feb.	83,857	15,706,087	7,835	2,744,856
三月 Mar.	136,683	27,065,431	7,024	3,895,936
四月 Apr.	123,242	20,587,023	7,491	3,365,001
五月 May	150,400	25,770,723	10,379	4,951,662
六月 June	142,324	26,407,087	9,004	4,455,468
七月 July	146,635	25,259,740	11,700	5,233,202
八月 Aug.	155,970	27,399,386	15,811	5,226,547
九月 Sept.	137,578	25,100,083	13,339	4,557,123
十月 Oct.	174,582	32,264,253	44,021	12,565,494
十一月 Nov.	164,946	30,845,445	24,117	7,766,660
較上月增減(%) VS. with Last Month	-5.52	-4.40	-45.21	-38.19
較上年同月增減(%) VS. with Last Year	3.27	13.32	6.44	23.87

資料來源：直轄市、縣(市)政府。
說明：1. 建物登記係指建物標示變更、所有權第一次、移轉及他項權利等各項登記之總計。
2. 棟數：依各實際辦理之建物棟數計算，建物以建號為基本計算單位，即1建號為1棟。

TABLE 25. REGISTRATION OF BUILDINGS AND REGISTRATION OF CHANGE IN BUILDING DESCRIPTIONS - BY MONTH

Registration of Change in Building Descriptions				
分割 Subdivision	合併 Combination	重測、重劃		
棟數 Buildings	面積 (平方公尺) Area (m ²)	棟數 Buildings	面積 (平方公尺) Area (m ²)	棟數 Buildings
2,148	581,889	638	61,737	138,953
2,105	424,310	624	100,431	99,736
1,640	487,268	536	113,136	77,169
1,606	319,797	434	133,494	97,030
1,364	282,503	600	108,033	65,843
1,018	225,631	409	167,946	105,245
1,211	370,748	3,047	803,976	77,570
1,173	253,155	1,598	366,343	68,787
1,092	390,153	774	428,070	42,342
60	59,244	51	52,562	14,980
155	33,745	54	11,513	3,435
844	266,273	288	112,034	56,212
64	53,430	33	6,918	6
16	1,793	19	15,836	3,405
57	6,878	26	4,512	157
66	23,726	29	4,798	64
75	13,535	41	7,272	264
101	8,451	29	9,555	11
50	21,363	19	13,452	3,161
196	52,404	26	13,607	120
44	50,302	19	19,988	17
75	16,558	20	7,536	35,199
100	17,832	27	8,561	13,808
33.33	7.69	35.00	13.60	-60.77
66.67	-69.90	-47.06	-83.71	-7.82

Source : County and City Government.
Note : 1.Registration of Buildings contains Change in Building Descriptions, Initial Registration, Ownership Transfer, Other Rights.
2.Buildings refer to each building number as a unit.

表25. 辦理建物登記及標示變更登記—按月別分(續)

年 (月) 別 Year(Month)	建物標示變更登記			
	Resurvey/Readjust	減 失 Reduction		門牌整編
	面積 (平方公尺) Area (m ²)	棟 數 Buildings	面積 (平方公尺) Area (m ²)	棟 數 Buildings
九十六年 2007	12,290,612	9,596	2,824,068	34,879
九十七年 2008	14,204,221	7,814	3,011,133	33,797
九十八年 2009	12,487,056	7,734	2,318,179	31,460
九十九年 2010	15,223,596	10,355	3,254,282	31,854
一〇〇年 2011	11,464,495	8,705	3,184,554	30,533
一〇一年 2012	20,391,471	8,944	2,805,668	35,590
一〇二年 2013	17,418,951	9,774	3,052,579	63,459
一〇三年 2014	13,473,823	9,583	2,696,122	44,935
一〇四年 2015	9,493,364	8,068	2,382,517	28,393
十一月 Nov.	2,953,174	784	192,863	1,877
十二月 Dec.	652,231	890	209,584	1,875
一〇五年 2016	11,993,889	8,083	2,225,433	35,197
一 月 Jan.	690	727	216,484	1,381
二 月 Feb.	578,887	356	130,738	868
三 月 Mar.	36,421	857	169,411	1,567
四 月 Apr.	9,119	871	190,209	2,202
五 月 May	32,533	865	216,545	3,080
六 月 June	1,518	808	219,190	2,357
七 月 July	663,961	641	153,852	2,152
八 月 Aug.	17,079	723	221,139	8,928
九 月 Sept.	4,411	600	210,288	7,302
十 月 Oct.	7,816,307	915	315,601	2,162
十一月 Nov.	2,832,962	720	181,976	3,198
較上月增減(%) VS. with Last Month	-63.76	-21.31	-42.34	47.92
較上年同月增減(%) VS. with Last Year	-4.07	-8.16	-5.64	70.38

TABLE 25. REGISTRATION OF BUILDINGS AND REGISTRATION OF CHANGE IN BUILDING DESCRIPTIONS - BY MONTH (CONT.)

Registration of Change in Building Descriptions				
Doorplate Reorganized	增修改建 Addition/Reconstruction	其 他 Others		
面積 (平方公尺) Area (m ²)	棟 數 Buildings	面積 (平方公尺) Area (m ²)	棟 數 Buildings	面積 (平方公尺) Area (m ²)
5,228,562	616	2,332,614	31,526	13,486,538
5,242,452	733	1,777,643	25,476	8,549,669
5,083,925	659	2,545,524	57,958	43,059,656
5,856,828	702	1,554,006	69,935	48,795,357
5,479,161	688	2,370,470	60,160	33,934,723
6,454,574	739	2,028,626	57,660	39,886,082
12,686,284	899	2,330,040	56,754	45,409,784
8,016,726	723	1,747,415	49,628	38,703,277
5,011,784	618	1,758,503	137,493	42,953,834
267,564	48	301,018	4,858	2,443,399
352,265	58	113,773	8,358	4,947,403
6,004,295	620	1,746,052	56,398	35,810,125
263,725	75	272,642	4,635	2,582,265
224,019	42	134,241	3,129	1,659,342
223,628	41	108,385	4,319	3,346,700
364,666	57	103,795	4,202	2,668,689
460,928	71	246,830	5,983	3,974,019
540,920	63	147,788	5,635	3,528,045
368,118	34	129,552	5,643	3,882,903
1,424,367	53	147,417	5,765	3,350,534
1,197,408	52	141,069	5,305	2,933,657
484,549	48	157,731	5,602	3,767,211
451,967	84	156,603	6,180	4,116,758
-6.72	75.00	-0.71	10.32	9.28
68.92	75.00	-47.98	27.21	68.48

表26. 辦理建物登記及標示變更登記－按區域別分

TABLE 26. REGISTRATION OF BUILDINGS AND CHANGE IN BUILDING DESCRIPTIONS - BY LOCALITY

區 域 別 Locality	建物登記 Registration of Buildings		建物標示變更登記 合 計 Total	
	總棟數 Total Buildings	總面積 (平方公尺) Total Area (m ²)	棟 數 Buildings	面 積 (平方公尺) Area (m ²)
	一〇五年十一月 Nov., 2016	164,946	30,845,445	24,117
新 北 市 New Taipei City	32,362	5,199,223	2,585	2,099,675
臺 北 市 Taipei City	14,756	2,258,362	581	699,789
桃 園 市 Taoyuan City	21,835	3,463,927	1,829	317,721
臺 中 市 Taichung City	21,631	5,045,784	4,360	881,402
臺 南 市 Tainan City	9,611	2,635,930	1,150	341,646
高 雄 市 Kaohsiung City	20,127	3,457,636	1,608	871,539
臺 灣 省 Taiwan Prov.	44,370	8,741,384	11,996	2,554,017
宜蘭縣 Yilan C.	7,107	1,245,025	4,311	659,646
新竹縣 Hsinchu C.	6,503	1,039,660	434	68,581
苗栗縣 Miaoli C.	3,271	595,489	443	73,221
彰化縣 Changhua C.	4,263	1,202,411	114	45,143
南投縣 Nantou C.	1,723	405,643	369	88,171
雲林縣 Yunlin C.	3,430	1,125,497	1,806	677,367
嘉義縣 Chiayi C.	2,658	473,123	1,367	204,930
屏東縣 Pingtung C.	4,987	1,196,000	2,517	590,975
臺東縣 Taitung C.	684	147,688	63	12,173
花蓮縣 Hualien C.	1,563	290,026	120	22,717
澎湖縣 Penghu C.	235	44,102	18	2,091
基隆市 Keelung City	3,024	251,321	145	17,277
新竹市 Hsinchu City	3,479	516,766	178	78,970
嘉義市 Chiayi City	1,443	208,634	111	12,755
福 建 省 Fuchien Prov.	254	43,199	8	872
金門縣 Kinmen C.	244	42,219	8	872
連江縣 Lienchiang C.	10	980	—	—

Registration of Change in Building Descriptions				
分 割 Subdivision	合 併 Combination	重測、重劃		
棟 數 Buildings	面 積 (平方公尺) Area (m ²)	棟 數 Buildings	面 積 (平方公尺) Area (m ²)	棟 數 Buildings
100	17,832	27	8,561	13,808
46	9,571	1	104	—
24	2,402	12	2,477	—
2	2,017	2	516	—
3	347	5	1,448	2,925
—	—	—	—	359
5	756	1	1,175	50
20	2,739	6	2,840	10,474
—	—	—	—	4,218
—	—	—	—	184
2	111	—	—	218
2	1,325	—	—	—
—	—	—	—	300
—	—	1	1,588	1,740
—	—	—	—	1,312
2	64	—	—	2,423
—	—	—	—	32
3	476	3	618	47
—	—	—	—	—
—	—	—	—	—
9	587	2	634	—
2	176	—	—	—
—	—	—	—	—
—	—	—	—	—
—	—	—	—	—

資料來源：直轄市、縣(市)政府。

說 明：1. 建物登記係指建物標示變更、所有權第一次、移轉及他項權利等各項登記之總計。
2. 棟數：依各實際辦理之建物棟數計算，建物以建號為基本計算單位，即1建號為1棟。

Source : County and City Government.

Note : 1.Registration of Building contains Change in Building Descriptions, Initial Registration, Ownership Transfer and Other Rights.

2.Buildings refer to each building number as a unit.

表26. 辦理建物登記及標示變更登記—按區域別分(續)

區 域 別 Locality	建物標示變更登記			
	Resurvey/Readjust	減 失 Reduction		門牌整編
	面 積 (平方公尺) Area (m ²)	棟 數 Buildings	面 積 (平方公尺) Area (m ²)	棟 數 Buildings
一〇五年十一月 Nov., 2016	2,832,962	720	181,976	3,198
新 北 市 New Taipei City	—	46	14,433	1,125
臺 北 市 Taipei City	—	144	31,272	159
桃 園 市 Taoyuan City	—	76	31,857	380
臺 中 市 Taichung City	599,890	39	20,662	894
臺 南 市 Tainan City	49,580	94	13,420	148
高 雄 市 Kaohsiung City	9,335	51	8,838	88
臺 灣 省 Taiwan Prov.	2,174,157	269	61,154	403
宜蘭縣 Yilan C.	648,630	33	3,025	26
新竹縣 Hsinchu C.	23,573	12	9,890	80
苗栗縣 Miaoli C.	40,484	49	8,658	30
彰化縣 Changhua C.	—	25	8,791	58
南投縣 Nantou C.	72,243	13	4,902	35
雲林縣 Yunlin C.	657,031	23	4,126	15
嘉義縣 Chiayi C.	190,172	16	4,235	19
屏東縣 Pingtung C.	522,707	19	4,638	19
臺東縣 Taitung C.	7,747	8	791	16
花蓮縣 Hualien C.	11,571	24	4,331	28
澎湖縣 Penghu C.	—	10	1,006	1
基隆市 Keelung City	—	8	1,404	5
新竹市 Hsinchu City	—	22	4,792	32
嘉義市 Chiayi City	—	7	564	39
福 建 省 Fuchien Prov.	—	1	340	1
金門縣 Kinmen C.	—	1	340	1
連江縣 Lienchiang C.	—	—	—	—

TABLE 26. REGISTRATION OF BUILDINGS AND CHANGE IN BUILDING DESCRIPTIONS - BY LOCALITY (CONT.)

Registration of Change in Building Descriptions				
Doorplate Reorganized	增修改建 Addition/Reconstruction	其 他 Others		
面 積 (平方公尺) Area (m ²)	棟 數 Buildings	面 積 (平方公尺) Area (m ²)	棟 數 Buildings	面 積 (平方公尺) Area (m ²)
451,967	84	156,603	6,180	4,116,758
118,307	12	7,157	1,355	1,950,102
15,883	10	23,471	232	624,284
80,523	6	21,518	1,363	181,290
142,996	10	28,510	484	87,548
17,839	3	3,677	546	257,130
11,894	22	40,255	1,391	799,287
64,366	21	32,014	803	216,745
5,330	2	374	32	2,286
11,869	—	—	158	23,249
5,816	—	—	144	18,151
12,475	6	15,258	23	7,294
4,369	3	4,801	18	1,856
2,358	1	3,569	26	8,695
2,761	1	4,917	19	2,845
4,911	2	1,729	52	56,925
2,295	4	1,052	3	288
3,545	—	—	15	2,176
139	2	313	5	632
345	—	—	132	15,528
4,029	—	—	113	68,929
4,123	—	—	63	7,891
159	—	—	6	372
159	—	—	6	372
—	—	—	—	—

表27. 辦理建物所有權登記—按月別分

年 (月) 別 Year (Month)	所有權第一次登記 Initial Registration		移 轉 合 計 Total	
	棟 數 Buildings	面 積 (平方公尺) Area (m ²)	棟 數 Buildings	面 積 (平方公尺) Area (m ²)
	九十六年 2007	172,459	42,111,856	524,640
九十七年 2008	154,254	39,243,064	495,566	56,971,045
九十八年 2009	108,469	29,153,907	513,886	57,303,050
九十九年 2010	90,945	25,940,529	529,972	67,528,570
一〇〇年 2011	93,632	25,814,302	497,739	78,759,325
一〇一年 2012	102,385	30,272,662	454,908	55,959,632
一〇二年 2013	111,093	31,816,890	503,628	61,435,445
一〇三年 2014	115,865	33,530,364	457,911	57,899,079
一〇四年 2015	126,742	35,471,420	438,047	59,188,522
十一月 Nov.	16,920	3,730,352	36,833	4,584,876
十二月 Dec.	15,209	4,111,322	66,380	8,317,164
一〇五年 2016	109,655	29,552,715	340,219	42,348,163
一月 Jan.	9,173	2,979,325	28,523	3,602,459
二月 Feb.	9,367	2,557,140	16,819	2,185,518
三月 Mar.	12,194	3,113,778	29,414	3,779,743
四月 Apr.	7,489	2,093,655	29,320	3,526,864
五月 May	10,670	2,512,535	36,120	4,441,531
六月 June	10,205	2,843,973	33,402	3,969,950
七月 July	8,061	1,944,482	34,288	4,254,179
八月 Aug.	9,876	2,922,393	33,393	4,213,083
九月 Sept.	12,217	3,398,605	30,813	3,905,724
十月 Oct.	9,688	2,430,856	32,635	4,089,640
十一月 Nov.	10,715	2,755,973	35,492	4,379,472
較上月增減(%) VS. with Last Month	10.60	13.37	8.75	7.09
較上年同月增減(%) VS. with Last Year	-36.67	-26.12	-3.64	-4.48

資料來源：直轄市、縣(市)政府。

說明：1. 贈與含夫妻贈與。

2. 100年1月「其他」因縣市合併或升格直轄市辦理接管業務致筆數及面積大幅增加。

TABLE 27. REGISTRATION OF BUILDINGS' OWNERSHIP - BY MONTH

登 記 Registration of Ownership Transfer			
買 賣 Transaction		拍 賣 Auction	
棟 數 Buildings	面 積 (平方公尺) Area (m ²)	棟 數 Buildings	面 積 (平方公尺) Area (m ²)
414,641	47,043,756	25,596	3,454,754
379,326	41,798,194	24,954	3,477,782
388,298	40,482,955	28,713	3,909,106
406,689	45,248,134	22,178	3,976,586
361,704	40,927,781	14,422	2,426,919
328,874	38,150,375	9,547	1,592,206
371,892	42,554,197	8,093	1,483,598
320,598	37,385,942	5,922	982,035
292,550	35,482,762	4,669	744,617
23,932	2,698,449	322	61,414
47,883	6,021,744	445	54,389
220,338	24,936,270	4,203	863,676
15,377	1,827,001	457	55,039
9,875	1,184,612	211	63,817
17,930	2,036,680	343	64,271
18,681	2,203,869	337	39,490
24,095	2,760,689	408	62,872
22,623	2,425,040	336	74,591
24,063	2,837,549	343	36,908
21,651	2,414,136	440	54,507
21,492	2,324,810	403	82,191
21,252	2,318,442	419	48,626
23,299	2,603,442	506	281,364
9.63	12.29	20.76	478.63
-2.64	-3.52	57.14	358.14

Source : County and City Government.

Note : 1. Gift include Gift from Spouse.

2. The taking over affairs increased substantially for some cities or counties merged or elevated to municipalities resulted in a mass increase of "Others" in Jan., 2011.

表27. 辦理建物所有權登記—按月別分(續)

年 (月) 別 Year (Month)	移 轉 登 記		
	繼 承 Inheritance		贈 與
	棟 數 Buildings	面 積 (平方公尺) Area (m ²)	棟 數 Buildings
九十六年 2007	34,700	4,088,960	31,418
九十七年 2008	35,766	4,351,335	31,760
九十八年 2009	36,579	4,313,528	33,256
九十九年 2010	39,006	4,777,030	35,561
一〇〇年 2011	41,198	4,989,266	39,655
一〇一年 2012	43,025	5,210,564	46,952
一〇二年 2013	44,143	5,500,893	51,683
一〇三年 2014	47,619	6,237,586	55,317
一〇四年 2015	49,950	6,488,640	55,531
十一月 Nov.	4,054	516,136	4,602
十二月 Dec.	5,080	621,604	8,471
一〇五年 2016	47,379	6,170,058	37,454
一月 Jan.	3,852	477,158	5,050
二月 Feb.	2,688	340,943	2,455
三月 Mar.	5,129	648,181	3,752
四月 Apr.	4,567	590,782	3,164
五月 May	4,946	658,508	3,518
六月 June	4,700	594,987	3,188
七月 July	4,221	551,471	3,250
八月 Aug.	4,982	707,915	3,277
九月 Sept.	3,965	531,499	2,799
十月 Oct.	4,113	526,859	3,419
十一月 Nov.	4,216	541,757	3,582
較上月增減(%) VS. with Last Month	2.50	2.83	4.77
較上年同月增減(%) VS. with Last Year	4.00	4.96	-22.16

TABLE 27. REGISTRATION OF BUILDINGS' OWNERSHIP - BY MONTH(CONT.)

Registration of Ownership Transfer			
Gift	其 他 Others		
面 積 (平方公尺) Area (m ²)	棟 數 Buildings	面 積 (平方公尺) Area (m ²)	
3,678,186	18,285	4,342,797	
3,646,743	23,760	3,696,991	
3,720,376	27,040	4,877,085	
4,118,483	26,538	9,408,337	
4,433,036	40,760	25,982,323	
5,160,797	26,510	5,845,690	
5,860,261	27,817	6,036,496	
6,086,637	28,455	7,206,879	
6,239,814	35,347	10,232,688	
516,922	3,923	791,956	
957,309	4,501	662,118	
4,378,048	30,845	6,000,112	
609,020	3,787	634,241	
320,798	1,590	275,348	
455,822	2,260	574,790	
347,601	2,571	345,123	
399,341	3,153	560,122	
369,910	2,555	505,422	
371,819	2,411	456,432	
420,361	3,043	616,164	
307,820	2,154	659,404	
388,042	3,432	807,671	
387,513	3,889	565,396	
-0.14	13.32	-30.00	
-25.03	-0.87	-28.61	

表28. 辦理建物所有權登記—按區域別分

區域別 Locality	所有權第一次登記 Initial Registration		移 轉	
	棟數 Buildings	面積 (平方公尺) Area (m ²)	合 計	Total
			棟數 Buildings	面積 (平方公尺) Area (m ²)
一〇五年十一月 Nov., 2016	10,715	2,755,973	35,492	4,379,472
新北市New Taipei City	2,077	471,811	7,344	689,987
臺北市Taipei City	297	123,047	3,518	351,724
桃園市Taoyuan City	1,593	496,376	4,893	506,510
臺中市Taichung City	1,812	398,080	4,183	535,610
臺南市Tainan City	557	205,927	2,298	507,642
高雄市Kaohsiung City	1,199	243,566	4,334	581,952
臺灣省Taiwan Prov.	3,093	798,763	8,865	1,199,223
宜蘭縣Yilan C.	563	111,313	630	87,652
新竹縣Hsinchu C.	1,068	188,759	1,455	162,383
苗栗縣Miaoli C.	439	82,940	674	107,065
彰化縣Changhua C.	341	140,771	1,073	204,967
南投縣Nantou C.	87	31,602	385	67,079
雲林縣Yunlin C.	89	60,542	452	101,272
嘉義縣Chiayi C.	100	39,119	394	62,094
屏東縣Pingtung C.	122	69,616	697	109,794
臺東縣Taitung C.	45	16,264	171	25,750
花蓮縣Hualien C.	101	29,709	339	43,151
澎湖縣Penghu C.	35	10,275	65	6,448
基隆市Keelung City	49	5,483	997	76,147
新竹市Hsinchu City	38	7,759	1,112	95,210
嘉義市Chiayi City	16	4,611	421	50,213
福建省Fuchien Prov.	87	18,404	57	6,823
金門縣Kinmen C.	79	17,981	55	6,266
連江縣Lienchiang C.	8	423	2	557

資料來源：直轄市、縣(市)政府。

TABLE 28. REGISTRATION OF BUILDINGS' OWNERSHIP - BY LOCALITY

登 記 Registration of Ownership Transfer			
買 賣 Transaction		拍 賣 Auction	
棟數 Buildings	面積 (平方公尺) Area (m ²)	棟數 Buildings	面積 (平方公尺) Area (m ²)
23,299	2,603,442	506	281,364
4,161	390,012	72	5,502
1,729	173,675	40	7,485
3,385	321,729	25	2,187
3,118	363,684	44	5,452
1,481	195,049	132	211,170
3,234	365,517	60	30,258
6,162	791,044	133	19,311
434	60,377	5	423
1,092	112,820	21	4,219
466	71,955	3	261
699	130,617	25	4,351
227	34,904	13	1,621
303	69,726	11	2,657
262	39,461	12	1,458
453	71,647	13	1,503
104	15,777	2	183
213	26,225	10	1,368
23	3,462	1	140
764	54,162	8	593
841	67,402	5	156
281	32,509	4	379
29	2,731	—	—
29	2,731	—	—
—	—	—	—

Source : County and City Government.

表28. 辦理建物所有權登記—按區域別分(續)

區域別 Locality	移轉登記		
	繼承 Inheritance		贈與
	棟數 Buildings	面積 (平方公尺) Area (m ²)	棟數 Buildings
一〇五年十一月 Nov., 2016	4,216	541,757	3,582
新北市 New Taipei City	771	74,379	681
臺北市 Taipei City	690	69,837	563
桃園市 Taoyuan City	356	51,294	306
臺中市 Taichung City	417	63,765	455
臺南市 Tainan City	305	43,270	254
高雄市 Kaohsiung City	528	66,591	388
臺灣省 Taiwan Prov.	1,138	170,652	920
宜蘭縣 Yilan C.	100	11,786	64
新竹縣 Hsinchu C.	78	13,616	109
苗栗縣 Miaoli C.	97	21,285	92
彰化縣 Changhua C.	149	24,790	136
南投縣 Nantou C.	81	13,860	52
雲林縣 Yunlin C.	70	11,756	60
嘉義縣 Chiayi C.	61	9,765	49
屏東縣 Pingtung C.	135	21,038	80
臺東縣 Taitung C.	30	4,991	29
花蓮縣 Hualien C.	66	8,801	40
澎湖縣 Penghu C.	28	1,561	10
基隆市 Keelung City	84	8,173	70
新竹市 Hsinchu City	83	9,764	80
嘉義市 Chiayi City	76	9,466	49
福建省 Fuchien Prov.	11	1,969	15
金門縣 Kinmen C.	11	1,969	15
連江縣 Lienchiang C.	—	—	—

TABLE 28. REGISTRATION OF BUILDINGS' OWNERSHIP - BY LOCALITY(CONT.)

Registration of Ownership Transfer		
Gift	其他 Others	
面積 (平方公尺) Area (m ²)	棟數 Buildings	面積 (平方公尺) Area (m ²)
387,513	3,889	565,396
55,848	1,659	164,246
43,981	496	56,746
32,818	821	98,482
53,522	149	49,187
30,583	126	27,570
43,018	124	76,569
126,177	512	92,039
10,597	27	4,468
13,669	155	18,059
12,025	16	1,540
23,462	64	21,746
9,934	12	6,761
8,522	8	8,611
6,612	10	4,798
11,785	16	3,821
3,508	6	1,290
5,369	10	1,389
922	3	362
5,096	71	8,123
8,154	103	9,733
6,522	11	1,337
1,565	2	557
1,565	—	—
—	2	557

表29. 辦理建物他項權利登記—按月別分

年 (月) 別 Year (Month)	總 計 Grand Total		抵 合 計 Total			
	棟 數 Buildings	面 積 (平方公尺) Area (m ²)	棟 數 Buildings	面 積 (平方公尺) Area (m ²)	設 定 Creation	
					棟 數 Buildings	面 積 (平方公尺) Area (m ²)
九十六年 2007	1,163,416	171,650,562	1,163,123	171,615,986	593,865	83,664,146
九十七年 2008	1,093,210	162,968,405	1,093,003	162,926,576	539,376	77,194,116
九十八年 2009	1,094,253	165,257,147	1,094,016	165,221,226	523,338	74,927,233
九十九年 2010	1,104,735	172,095,136	1,104,473	172,031,223	523,119	75,741,135
一〇〇年 2011	1,021,432	163,696,093	1,021,205	163,650,847	494,910	72,103,215
一〇一年 2012	1,041,267	200,244,340	1,041,132	200,226,266	494,603	114,514,970
一〇二年 2013	1,126,658	165,834,927	1,126,622	165,831,436	554,774	77,016,186
一〇三年 2014	1,120,365	173,388,039	1,120,361	173,387,816	538,952	76,860,981
一〇四年 2015	1,051,595	227,400,523	1,051,594	227,400,402	506,222	83,139,267
十一月 Nov.	83,306	12,635,460	83,306	12,635,460	41,927	5,885,588
十二月 Dec.	111,794	19,538,694	111,794	19,538,694	59,632	10,184,775
一〇五年 2016	932,521	149,508,865	932,520	149,508,838	464,096	69,466,941
一 月 Jan.	79,203	13,184,649	79,203	13,184,649	38,797	5,954,351
二 月 Feb.	49,836	8,218,573	49,836	8,218,573	22,498	3,795,823
三 月 Mar.	88,051	16,275,974	88,051	16,275,974	43,982	7,884,160
四 月 Apr.	78,942	11,601,502	78,942	11,601,502	38,880	5,464,307
五 月 May	93,231	13,864,995	93,231	13,864,995	46,288	6,376,480
六 月 June	89,713	15,137,695	89,713	15,137,695	44,250	6,763,232
七 月 July	92,586	13,827,877	92,586	13,827,877	45,340	6,134,196
八 月 Aug.	96,890	15,037,363	96,890	15,037,363	47,597	6,657,594
九 月 Sept.	81,209	13,238,631	81,209	13,238,631	42,360	6,838,019
十 月 Oct.	88,238	13,178,264	88,238	13,178,264	44,322	6,065,797
十一月 Nov.	94,622	15,943,340	94,621	15,943,313	49,782	7,532,981
較上月增減(%) VS. with Last Month	7.23	20.98	7.23	20.98	12.32	24.19
較上年同月增減(%) VS. with Last Year	13.58	26.18	13.58	26.18	18.73	27.99

資料來源：直轄市、縣(市)政府。

TABLE 29. REGISTRATION OF OTHER RIGHTS IN BUILDINGS
- BY MONTH

移 轉 Transfer		押 權 Mortgage Rights				其他權利 Others	
		變 更 Change		塗 銷 Cancellation			
棟 數 Buildings	面 積 (平方公尺) Area (m ²)	棟 數 Buildings	面 積 (平方公尺) Area (m ²)	棟 數 Buildings	面 積 (平方公尺) Area (m ²)	棟 數 Buildings	面 積 (平方公尺) Area (m ²)
32,013	5,840,732	50,187	11,949,873	487,058	70,161,235	293	34,576
42,183	5,567,108	59,681	12,969,425	451,763	67,195,926	207	41,829
43,835	5,121,812	72,590	17,711,473	454,253	67,460,708	237	35,921
40,379	5,151,441	66,211	18,388,416	474,764	72,750,230	262	63,913
10,501	2,484,304	65,874	20,859,441	449,920	68,203,887	227	45,246
26,811	3,258,012	81,636	20,855,033	438,082	61,598,251	135	18,074
18,751	2,655,039	74,974	21,017,236	478,123	65,142,975	36	3,491
9,458	1,734,006	127,611	31,445,226	444,340	63,347,603	4	223
2,383	1,336,981	145,804	34,260,999	397,185	108,663,155	1	120
110	28,801	9,717	2,040,125	31,552	4,680,945	—	—
121	46,075	11,884	2,926,578	40,157	6,381,266	—	—
2,930	790,679	116,900	24,657,415	348,594	54,593,803	1	27
92	65,498	9,272	2,514,057	31,042	4,650,744	—	—
43	6,899	7,880	1,461,807	19,415	2,954,044	—	—
1,590	444,563	10,436	2,816,380	32,043	5,130,872	—	—
259	32,366	10,303	1,999,946	29,500	4,104,883	—	—
191	49,028	11,692	2,375,550	35,060	5,063,936	—	—
91	37,803	10,924	2,210,412	34,448	6,126,248	—	—
99	20,794	12,364	1,999,244	34,783	5,673,643	—	—
117	42,507	12,871	2,738,546	36,305	5,598,716	—	—
191	47,889	8,718	1,871,334	29,940	4,481,389	—	—
73	16,240	11,660	2,158,388	32,183	4,937,839	—	—
184	27,092	10,780	2,511,751	33,875	5,871,489	1	27
152.05	66.82	-7.55	16.37	5.26	18.91	—	—
67.27	-5.94	10.94	23.12	7.36	25.43	—	—

Source : County and City Government.

表30. 辦理建物他項權利登記—按區域別分

區域別 Locality	總計 Grand Total		抵			
			合計 Total		設定 Creation	
	棟數 Buildings	面積 (平方公尺) Area (m ²)	棟數 Buildings	面積 (平方公尺) Area (m ²)	棟數 Buildings	面積 (平方公尺) Area (m ²)
一〇五年十一月 Nov., 2016	94,622	15,943,340	94,621	15,943,313	49,782	7,532,981
新 北 市 New Taipei City	20,356	1,937,750	20,356	1,937,750	11,556	1,039,866
臺 北 市 Taipei City	10,360	1,083,803	10,360	1,083,803	5,259	536,032
桃 園 市 Taoyuan City	13,520	2,143,320	13,520	2,143,320	6,643	1,022,787
臺 中 市 Taichung City	11,276	3,230,691	11,275	3,230,665	6,279	1,099,371
臺 南 市 Tainan City	5,606	1,580,715	5,606	1,580,715	3,045	794,745
高 雄 市 Kaohsiung City	12,986	1,760,579	12,986	1,760,579	5,906	821,593
臺 灣 省 Taiwan Prov.	20,416	4,189,382	20,416	4,189,382	11,030	2,208,271
宜蘭縣 Yilan C.	1,603	386,414	1,603	386,414	850	175,262
新竹縣 Hsinchu C.	3,546	619,938	3,546	619,938	2,001	339,920
苗栗縣 Miaoli C.	1,715	332,262	1,715	332,262	912	158,472
彰化縣 Changhua C.	2,735	811,531	2,735	811,531	1,381	389,970
南投縣 Nantou C.	882	218,791	882	218,791	420	99,651
雲林縣 Yunlin C.	1,083	286,316	1,083	286,316	551	140,447
嘉義縣 Chiayi C.	797	166,980	797	166,980	381	86,559
屏東縣 Pingtung C.	1,651	425,616	1,651	425,616	876	245,156
臺東縣 Taitung C.	405	93,502	405	93,502	212	47,046
花蓮縣 Hualien C.	1,003	194,448	1,003	194,448	529	113,144
澎湖縣 Penghu C.	117	25,288	117	25,288	71	16,815
基隆市 Keelung City	1,833	152,413	1,833	152,413	1,049	106,467
新竹市 Hsinchu City	2,151	334,827	2,151	334,827	1,275	207,774
嘉義市 Chiayi City	895	141,055	895	141,055	522	81,589
福 建 省 Fuchien Prov.	102	17,101	102	17,101	64	10,318
金門縣 Kinmen C.	102	17,101	102	17,101	64	10,318
連江縣 Lienchiang C.	—	—	—	—	—	—

資料來源：直轄市、縣(市)政府。

TABLE 30. REGISTRATION OF OTHER RIGHTS IN BUILDINGS
- BY LOCALITY

移 轉 Transfer		押 權 Mortgage Rights				其他權利 Others	
		變 更 Change		塗 銷 Cancellation			
棟數 Buildings	面積 (平方公尺) Area (m ²)	棟數 Buildings	面積 (平方公尺) Area (m ²)	棟數 Buildings	面積 (平方公尺) Area (m ²)	棟數 Buildings	面積 (平方公尺) Area (m ²)
184	27,092	10,780	2,511,751	33,875	5,871,489	1	27
8	515	1,304	178,001	7,488	719,369	—	—
15	1,139	1,034	121,359	4,052	425,272	—	—
8	4,243	2,972	364,900	3,897	751,391	—	—
94	5,814	651	468,001	4,251	1,657,479	1	27
22	6,394	358	286,984	2,181	492,592	—	—
9	1,445	2,611	353,420	4,460	584,121	—	—
28	7,541	1,844	737,890	7,514	1,235,680	—	—
7	2,089	186	108,359	560	100,704	—	—
—	—	497	92,056	1,048	187,963	—	—
1	1,553	233	69,687	569	102,550	—	—
5	1,035	303	195,853	1,046	224,673	—	—
2	324	77	37,895	383	80,921	—	—
1	211	103	68,456	428	77,203	—	—
3	480	68	15,165	345	64,775	—	—
2	557	108	48,501	665	131,402	—	—
1	27	36	9,076	156	37,352	—	—
5	1,216	68	17,449	401	62,639	—	—
—	—	4	720	42	7,754	—	—
1	49	57	4,482	726	41,416	—	—
—	—	76	57,370	800	69,683	—	—
—	—	28	12,820	345	46,646	—	—
—	—	6	1,196	32	5,587	—	—
—	—	6	1,196	32	5,587	—	—
—	—	—	—	—	—	—	—

Source : County and City Government.

表31. 測量案件統計

年 (月) 別 Year (Month)	合 計 Total			土地複丈 Land Revision Survey		
	件數 Cases	筆(棟)數 Plots / Buildings	面積 (平方公尺) Area (m ²)	件數 Cases	筆數 Plots	面積 (平方公尺) Area (m ²)
九十六年 2007	522,896	908,657	1,737,272,003	271,041	617,823	1,204,631,832
九十七年 2008	466,611	820,347	1,325,596,039	242,172	546,296	1,013,706,005
九十八年 2009	412,105	759,545	1,347,653,201	241,083	556,902	977,763,493
九十九年 2010	437,385	866,273	1,444,846,002	276,143	653,187	1,214,434,043
一〇〇年 2011	440,751	816,957	1,550,348,812	279,268	617,364	1,219,661,354
一〇一年 2012	466,899	833,449	1,372,226,803	286,072	588,617	1,128,215,666
一〇二年 2013	478,233	813,474	1,522,949,412	304,404	589,778	1,258,405,277
一〇三年 2014	466,296	822,330	1,658,692,073	292,401	580,304	1,287,099,905
一〇四年 2015	452,619	785,344	1,814,984,406	261,682	537,894	1,181,923,950
十一月 Nov.	35,581	61,325	116,185,216	21,250	45,293	94,767,743
十二月 Dec.	39,031	63,292	180,709,981	22,153	43,792	97,931,382
一〇五年 2016	375,212	638,575	1,385,644,351	217,874	442,609	1,045,415,653
一 月 Jan.	32,788	57,191	175,235,332	18,283	37,373	86,006,796
二 月 Feb.	21,282	39,693	77,786,427	12,892	28,039	58,624,262
三 月 Mar.	36,915	65,019	168,179,582	23,102	47,252	140,354,436
四 月 Apr.	32,239	51,873	103,883,528	20,768	38,849	88,950,169
五 月 May	35,911	65,162	117,641,832	21,661	41,999	100,869,779
六 月 June	33,220	54,420	114,954,411	20,159	39,660	88,365,029
七 月 July	34,772	56,305	123,533,615	19,487	39,458	88,829,915
八 月 Aug.	38,638	62,577	137,616,955	21,222	42,879	107,703,870
九 月 Sept.	33,839	55,446	111,156,494	17,753	36,113	93,489,105
十 月 Oct.	35,346	62,602	137,138,077	19,763	44,529	96,886,073
十一月 Nov.	40,262	68,287	118,518,098	22,784	46,458	95,336,218
較上月增減(%) VS. with Last Month	13.91	9.08	-13.58	15.29	4.33	-1.60
較上年同月增減(%) VS. with Last Year	13.16	11.35	2.01	7.22	2.57	0.60

資料來源：直轄市、縣(市)政府。
 說明：1. 土地複丈包括分割、合併、疆界、法院囑託及其他。
 2. 建物測量包括一般案件、建物門牌基地號勘查、建物滅失及法院囑託。
 3. 核發謄本數包括地籍圖及建物測量成果圖。

TABLE 31. LAND SURVEY CASES

建物測量 Building Survey			地目變更 Changes in Land Category			核發謄本 Maps Issued		
件數 Cases	棟數 Buildings	面積 (平方公尺) Area (m ²)	件數 Cases	筆數 Plots	面積 (平方公尺) Area (m ²)	件數 Cases	筆(棟)數 Plots / Buildings	張數 Sheets
248,477	282,032	530,300,047	3,378	8,802	2,340,124	2,556,650	6,052,952	4,804,654
222,072	268,965	310,687,539	2,367	5,086	1,202,495	2,077,326	4,986,365	3,752,508
169,701	199,848	368,973,019	1,321	2,795	916,689	1,889,195	6,041,719	3,463,282
158,250	207,628	228,545,612	2,992	5,458	1,866,348	2,020,952	8,623,537	3,363,987
159,293	194,583	329,639,371	2,190	5,010	1,048,088	2,001,022	8,034,107	3,222,323
178,788	239,990	242,661,358	2,039	4,842	1,349,779	1,859,658	8,520,150	2,913,475
172,242	219,379	263,546,512	1,587	4,317	997,624	2,016,907	7,151,975	2,989,784
171,359	237,378	369,575,154	2,536	4,648	2,017,013	1,827,901	8,878,420	2,714,743
189,006	242,623	631,914,534	1,931	4,827	1,145,922	1,598,132	4,488,314	2,372,136
14,167	15,685	21,349,168	164	347	68,306	127,201	334,027	188,938
16,658	18,985	82,666,457	220	515	112,142	127,591	319,390	185,235
156,114	193,271	339,560,778	1,224	2,695	667,921	1,332,503	3,156,296	1,908,575
14,376	19,518	89,183,553	129	300	44,983	111,410	267,094	159,545
8,319	11,423	19,130,440	71	231	31,725	74,870	175,034	108,730
13,711	17,570	27,754,834	102	197	70,312	140,713	347,644	202,283
11,375	12,706	14,824,571	96	318	108,788	123,720	307,174	179,470
14,110	22,789	16,681,077	140	374	90,975	134,776	282,308	192,655
12,931	14,547	26,533,260	130	213	56,122	123,984	271,791	178,317
15,175	16,646	34,658,568	110	201	45,131	124,563	328,732	178,307
17,330	19,435	29,860,118	86	263	52,968	140,283	333,564	197,294
16,000	19,198	17,633,097	86	135	34,292	105,765	235,475	149,816
15,454	17,833	40,211,022	129	240	40,983	123,059	317,309	174,647
17,333	21,606	23,090,238	145	223	91,642	129,360	290,171	187,511
12.16	21.16	-42.58	12.40	-7.08	123.61	5.12	-8.55	7.37
22.35	37.75	8.16	-11.59	-35.73	34.16	1.70	-13.13	-0.76

Source : County and City Government.
 Note : 1. Land Revision Survey contains Land Subdivision, Combination, Clear Boundary, Court Entrustment and Others.
 2. Constructional Improvement Survey contains General Cases, House/Land Number Survey, Building Reduction and Court Entrustment.
 3. Maps issued contains Cadastral Maps and Constructional Survey Maps.

表32. 都市地價指數—1. 總指數
TABLE 32. INDICES OF URBAN LAND PRICE - 1. GENERAL INDEX

基期：102年3月31日=100 Base Period: 2013/3/31=100

區 域 別	102年 3月31日	102年 9月30日	103年 3月31日	103年 9月30日	104年 3月31日	104年 9月30日	105年 3月31日	105年 9月30日
Locality	2013/ 3/31	2013/ 9/30	2014/ 3/31	2014/ 9/30	2015/ 3/31	2015/ 9/30	2016/ 3/31	2016/ 9/30
全國 Nation-wide	100.00	105.79	110.38	115.07	117.53	119.28	119.33	118.91
新北市 New Taipei City	100.00	108.55	116.72	124.54	128.91	130.29	130.99	129.92
臺北市 Taipei City	100.00	104.59	108.84	113.46	115.08	116.68	114.91	112.84
桃園市 Taoyuan City	100.00	107.35	113.77	118.73	122.10	125.05	126.70	128.16
臺中市 Taichung City	100.00	110.00	112.45	115.37	116.06	117.36	118.19	118.58
臺南市 Tainan City	100.00	104.36	107.85	111.19	113.46	116.51	118.33	120.84
高雄市 Kaohsiung City	100.00	105.51	111.71	118.84	124.07	125.81	126.66	127.53
臺灣省 Taiwan Prov.	100.00	102.68	105.01	107.17	109.21	110.99	112.21	112.99
宜蘭縣 Yilan C.	100.00	102.89	106.94	113.79	120.69	127.03	129.45	131.93
新竹縣 Hsinchu C.	100.00	106.23	107.53	108.57	108.95	108.83	108.76	108.37
苗栗縣 Miaoli C.	100.00	101.49	104.80	105.58	108.25	110.47	111.94	113.61
彰化縣 Changhua C.	100.00	101.93	103.68	105.60	107.34	108.74	110.28	111.05
南投縣 Nantou C.	100.00	103.44	106.77	109.59	112.13	114.05	115.54	116.49
雲林縣 Yunlin C.	100.00	100.90	101.29	101.93	102.72	103.36	103.80	104.60
嘉義縣 Chiayi C.	100.00	101.20	102.21	103.16	103.97	104.46	104.95	105.60
屏東縣 Pingtung C.	100.00	101.99	104.34	106.49	108.15	110.46	111.63	113.06
臺東縣 Taitung C.	100.00	102.17	106.42	110.69	117.31	121.21	123.30	125.11
花蓮縣 Hualien C.	100.00	102.34	104.95	108.27	110.75	113.51	116.10	117.13
澎湖縣 Penghu C.	100.00	102.16	107.46	112.39	118.30	121.50	125.41	126.67
基隆市 Keelung City	100.00	102.60	105.77	108.76	111.26	114.03	116.17	118.47
新竹市 Hsinchu City	100.00	101.06	103.63	104.87	105.90	106.53	107.02	105.62
嘉義市 Chiayi City	100.00	103.09	106.22	109.25	112.51	116.13	118.63	122.87
福建省 Fuchien Prov.	—	—	—	—	—	—	—	—
金門縣 Kinmen C.	100.00	104.78	114.67	125.65	135.25	140.41	144.40	146.12
連江縣 Lienchiang C.	100.00	101.72	115.59	121.44	122.20	126.00	125.74	126.07

表32. 都市地價指數—2. 使用分區指數
TABLE 32. INDICES OF URBAN LAND PRICE - 2. USING DISTRICT INDEX

計算期：105年9月30日

Count Period: 2016/9/30

基 期：102年3月31日

Base Period: 2013/3/31

區 域 別	總指數	住宅區	商業區	工業區
Locality	General Index	Residential Index	Commercial Index	Industrial Index
全國 Nation-wide	118.91	119.39	116.87	120.39
新北市 New Taipei City	129.92	130.91	129.49	124.84
臺北市 Taipei City	112.84	111.92	115.02	110.98
桃園市 Taoyuan City	128.16	128.50	117.14	134.49
臺中市 Taichung City	118.58	119.85	112.30	121.03
臺南市 Tainan City	120.84	120.41	117.70	126.68
高雄市 Kaohsiung City	127.53	129.56	125.63	116.27
臺灣省 Taiwan Prov.	112.99	113.79	109.98	112.38
宜蘭縣 Yilan C.	131.93	131.63	133.38	130.75
新竹縣 Hsinchu C.	108.37	111.11	99.59	98.34
苗栗縣 Miaoli C.	113.61	115.14	110.04	110.37
彰化縣 Changhua C.	111.05	111.62	109.25	109.57
南投縣 Nantou C.	116.49	117.27	110.14	124.46
雲林縣 Yunlin C.	104.60	106.14	99.44	106.02
嘉義縣 Chiayi C.	105.60	106.31	101.02	107.05
屏東縣 Pingtung C.	113.06	113.17	108.89	120.41
臺東縣 Taitung C.	125.11	125.95	120.14	131.91
花蓮縣 Hualien C.	117.13	117.45	119.12	105.48
澎湖縣 Penghu C.	126.67	130.59	120.67	108.50
基隆市 Keelung City	118.47	121.41	115.18	113.87
新竹市 Hsinchu City	105.62	105.80	104.99	105.29
嘉義市 Chiayi City	122.87	123.40	116.89	137.09
福建省 Fuchien Prov.	—	—	—	—
金門縣 Kinmen C.	146.12	147.45	138.44	149.34
連江縣 Lienchiang C.	126.07	129.27	117.71	—

資料來源：本部地政司。

Source: Dept. of Land Adm. of MOI.

表33. 警察機關受(處)理刑事案件

年(月)別 Year (Month)	發生件數(包括補報數)(件) Offenses Known to the Police (Cases)				破獲件數(包括 Offenses Cleared	
	合計 Total	竊盜 Larceny	暴力 犯罪 Violent Crime	其他 刑案 Others	合計 Total	竊盜 Larceny
九十六年 2007	491,815	241,091	9,534	241,190	367,001	150,108
九十七年 2008	453,439	209,351	8,117	235,971	350,497	133,823
九十八年 2009	386,075	155,151	6,764	224,160	311,648	102,224
九十九年 2010	371,934	142,774	5,312	223,848	296,500	92,076
一〇〇年 2011	347,674	116,831	4,190	226,653	276,371	77,627
一〇一年 2012	317,356	100,264	3,461	213,631	266,512	70,369
一〇二年 2013	298,967	82,496	2,525	213,946	258,802	60,436
一〇三年 2014	306,300	76,330	2,289	227,681	263,515	59,223
一〇四年 2015	297,800	66,255	1,956	229,589	273,567	55,055
十一月 Nov.	24,373	4,803	173	19,397	22,174	3,512
十二月 Dec.	23,241	5,141	157	17,943	20,404	3,521
一〇五年 2016	272,606	52,557	1,571	218,478	255,114	45,523
一月 Jan.	22,561	4,566	149	17,846	21,050	3,903
二月 Feb.	21,561	4,072	127	17,362	20,402	3,631
三月 Mar.	25,464	5,080	137	20,247	24,288	4,615
四月 Apr.	24,644	4,806	150	19,688	22,936	4,111
五月 May	26,909	5,271	166	21,472	25,428	4,705
六月 June	24,583	5,029	151	19,403	22,731	4,249
七月 July	26,795	4,705	152	21,938	25,128	4,050
八月 Aug.	26,576	4,952	131	21,493	25,093	4,277
九月 Sept.	22,409	4,410	132	17,867	21,277	3,880
十月 Oct.	25,432	4,930	140	20,362	23,328	4,091
十一月 Nov.	25,672	4,736	136	20,800	23,453	4,011
較上月增減(%) VS. with Last Month	0.94	-3.94	-2.86	2.15	0.54	-1.96
較上年同月增減(%) VS. with Last Year	5.33	-1.39	-21.39	7.23	5.77	14.21

資料來源：本部警政署。
說明：竊盜包括重大、普通、汽車、機車竊盜。

TABLE 33. OFFENSES HANDLED BY POLICE ORGANIZATIONS

破積案)(件) (Cases)		嫌疑犯人數(人) Offenders (Persons)				刑案 發生率 (件/十萬人) Crime Rate (Cases/ 100,000P.)	犯罪 人口率 (人/十萬人) Offender Rate (Persons/ 100,000P.)	破獲率 (%) Clearance Rate
暴力 犯罪 Violent Crime	其他 刑案 Others	合計 Total	竊盜 Larceny	暴力 犯罪 Violent Crime	其他 刑案 Others			
7,154	209,739	265,860	42,053	7,529	216,278	2,146.03	1,160.08	74.62
6,493	210,181	271,186	42,364	6,843	221,979	1,971.67	1,179.19	77.30
5,726	203,698	261,973	35,585	6,139	220,249	1,672.88	1,135.14	80.72
4,684	199,740	269,340	37,554	5,365	226,421	1,607.25	1,163.91	79.72
3,943	194,801	260,356	36,278	4,929	219,149	1,499.01	1,122.54	79.49
3,355	192,788	262,058	37,059	4,527	220,472	1,363.78	1,126.14	83.98
2,456	195,910	255,310	33,468	3,052	218,790	1,280.66	1,093.65	86.57
2,234	202,058	261,603	34,574	2,825	224,204	1,308.77	1,117.79	86.03
2,008	216,504	269,296	33,913	2,522	232,861	1,269.24	1,147.75	91.86
184	18,478	22,613	2,270	224	20,119	103.80	96.31	90.98
158	16,725	20,164	2,188	229	17,747	98.95	85.85	87.79
1,614	207,977	255,201	29,885	2,160	223,156	1,159.43	1,085.40	93.58
165	16,982	21,452	2,487	180	18,785	96.03	91.31	93.30
116	16,655	20,560	2,185	165	18,210	91.76	87.50	94.62
153	19,520	24,034	3,045	236	20,753	108.37	102.29	95.38
153	18,672	22,312	2,501	193	19,618	104.88	94.95	93.07
172	20,551	25,273	3,064	215	21,994	114.50	107.54	94.50
148	18,334	22,393	2,714	219	19,460	104.58	95.27	92.47
152	20,926	25,341	2,682	191	22,468	113.97	107.78	93.78
145	20,671	24,876	2,788	176	21,912	113.01	105.78	94.42
136	17,261	21,114	2,599	191	18,324	95.28	89.78	94.95
137	19,100	23,798	2,979	206	20,613	108.12	101.17	91.73
137	19,305	24,048	2,841	188	21,019	109.11	102.21	91.36
0.00	1.07	1.05	-4.63	-8.74	1.97	0.99	1.04	-0.37
-25.54	4.48	6.35	25.15	-16.07	4.47	5.30	5.90	0.38

Source : National Police Agency, MOI.
Note : Theft includes Larceny, Serious, Motor Vehicle and Motorcycle Theft.

表34. 警察機關受(處)理暴力犯罪

TABLE 34. VIOLENT CRIME HANDLED BY POLICE ORGANIZATIONS

年 (月) 別 Year (Month)	發生件數(包括補報數) (件) Offenses Known to the Police (Cases)						破獲件數 Offenses	
	合計 Total	重大恐嚇取財 Serious Intimidation /Extortion	擄人勒贖 Kidnaping for Ransom	強盜搶奪 Robbery & Forceful Taking	重傷害及故意殺人 Mayhem & Murder	強制性交 Rape	合計 Total	重大恐嚇取財 Serious Intimidation /Extortion
九十六年 2007	9,534	24	38	6,059	926	2,487	7,154	28
九十七年 2008	8,117	10	29	4,925	834	2,319	6,493	7
九十八年 2009	6,764	5	18	3,799	869	2,073	5,726	4
九十九年 2010	5,312	9	19	2,557	768	1,959	4,684	8
一〇〇年 2011	4,190	5	10	1,661	714	1,800	3,943	6
一〇一年 2012	3,461	1	11	1,275	659	1,515	3,355	1
一〇二年 2013	2,525	—	8	1,001	497	1,019	2,456	—
一〇三年 2014	2,289	—	5	835	499	950	2,234	—
一〇四年 2015	1,956	—	7	740	464	745	2,008	—
十一月 Nov.	173	—	—	72	42	59	184	—
十二月 Dec.	157	—	—	55	45	57	158	—
一〇五年 2016	1,571	1	4	599	405	562	1,614	1
一月 Jan.	149	—	—	62	35	52	165	—
二月 Feb.	127	—	—	53	38	36	116	—
三月 Mar.	137	—	—	57	33	47	153	—
四月 Apr.	150	—	1	56	39	54	153	—
五月 May	166	—	—	50	44	72	172	—
六月 June	151	—	2	57	36	56	148	—
七月 July	152	—	—	55	37	60	152	—
八月 Aug.	131	1	1	47	35	47	145	1
九月 Sept.	132	—	—	46	37	49	136	—
十月 Oct.	140	—	—	60	36	44	137	—
十一月 Nov.	136	—	—	56	35	45	137	—
較上月增減(%) VS. with Last Month	-2.86	—	—	-6.67	-2.78	2.27	0.00	—
較上年同月增減(%) VS. with Last Year	-21.39	—	—	-22.22	-16.67	-23.73	-25.54	—

資料來源：本部警政署。

說明：強制性交包括強制性交(單一嫌疑犯)、共同強制性交(嫌疑犯二人以上)及對幼性交。

(包括破積案) (件) Cleared (Cases)				嫌疑犯人數 (人) Offenders (Persons)					
擄人勒贖 Kidnaping for Ransom	強盜搶奪 Robbery & Forceful Taking	重傷害及故意殺人 Mayhem & Murder	強制性交 Rape	合計 Total	恐嚇取財 Intimidation /Extortion	擄人勒贖 Kidnaping for Ransom	強盜搶奪 Robbery & Forceful Taking	重傷害及故意殺人 Mayhem & Murder	強制性交 Rape
40	3,794	890	2,402	7,529	38	176	3,305	1,605	2,405
29	3,373	819	2,265	6,843	8	97	2,995	1,421	2,322
18	2,856	850	1,998	6,139	11	82	2,486	1,504	2,056
18	2,026	764	1,868	5,365	6	74	1,911	1,452	1,922
11	1,433	707	1,786	4,929	14	58	1,539	1,472	1,846
11	1,207	656	1,480	4,527	1	45	1,346	1,512	1,623
6	947	497	1,006	3,052	—	34	1,104	892	1,022
7	805	497	925	2,825	—	16	884	968	957
7	756	464	781	2,522	—	33	856	840	793
1	71	44	68	224	—	2	69	80	73
—	51	49	58	229	—	—	80	91	58
4	625	403	581	2,160	4	10	773	769	604
—	60	37	68	180	—	1	58	49	72
—	49	39	28	165	—	—	69	68	28
—	67	33	53	236	—	—	101	74	61
1	63	37	52	193	—	2	72	66	53
—	63	43	66	215	—	—	82	67	66
2	50	40	56	219	—	7	60	95	57
—	54	35	63	191	—	—	52	71	68
1	50	35	58	176	2	—	66	51	57
—	52	35	49	191	2	—	67	69	53
—	58	34	45	206	—	—	79	83	44
—	59	35	43	188	—	—	67	76	45
—	1.72	2.94	-4.44	-8.74	—	—	-15.19	-8.43	2.27
-100.00	-16.90	-20.45	-36.76	-16.07	—	-100.00	-2.90	-5.00	-38.36

Source : National Police Agency, MOI.

Note : Rape includes Joint Rape and Child Rape.

表35. 警察機關查獲少年嫌疑犯人數

TABLE 35. JUVENILE OFFENDERS HANDLED BY POLICE ORGANIZATIONS

單位：人

年 (月) 別 Year (Month)	總 計 (12-18歲 未滿) Grand Total	竊 盜 Larceny	暴	
			合 計 Total	重大恐嚇取財 Serious Intimidation /Extortion
九十六年 2007	10,881	4,285	872	2
九十七年 2008	11,283	3,940	845	1
九十八年 2009	10,762	3,882	829	—
九十九年 2010	11,102	4,086	700	—
一〇〇年 2011	13,103	4,053	752	—
一〇一年 2012	15,078	4,368	863	—
一〇二年 2013	12,038	3,385	474	—
一〇三年 2014	10,969	3,155	399	—
一〇四年 2015	11,002	2,741	270	—
十一月 Nov.	712	176	16	—
十二月 Dec.	669	142	32	—
一〇五年 2016	9,257	1,978	212	—
一 月 Jan.	637	154	20	—
二 月 Feb.	526	145	7	—
三 月 Mar.	851	194	27	—
四 月 Apr.	687	145	20	—
五 月 May	922	218	20	—
六 月 June	703	162	26	—
七 月 July	1,517	203	25	—
八 月 Aug.	1,286	208	22	—
九 月 Sept.	648	161	22	—
十 月 Oct.	715	184	14	—
十一月 Nov.	765	204	9	—
較上月增減(%) VS. with Last Month	6.99	10.87	-35.71	—
較上年同月增減(%) VS. with Last Year	7.44	15.91	-43.75	—

資料來源：本部警政署。
說明：竊盜包括重大、普通、汽車、機車竊盜；強制性交包括強制性交(單一嫌疑犯)、共同強制性交(二人以上嫌疑犯)及對幼性交。

Unit : Persons

力 犯 罪 Violent Crime				其他犯罪 Others	少年嫌疑犯 占總嫌疑犯 比率 (%) Juvenile Offenders to the All
擄人勒贖 Kidnapping for Ransom	強盜搶奪 Robbery & Forceful Taking	重傷害及 故意殺人 Mayhem & Murder	強制性交 Rape		
16	286	226	342	5,724	4.09
1	274	171	398	6,498	4.16
8	255	192	374	6,051	4.11
3	158	177	362	6,316	4.12
1	111	268	372	8,298	5.03
6	165	326	366	9,847	5.75
—	137	120	217	8,179	4.72
1	54	141	203	7,415	4.19
1	49	77	143	7,991	4.09
—	4	2	10	520	3.15
—	8	10	14	495	3.32
3	47	64	98	7,067	3.63
—	1	4	15	463	2.97
—	—	4	3	374	2.56
—	8	4	15	630	3.54
2	5	4	9	522	3.08
—	6	7	7	684	3.65
1	4	12	9	515	3.14
—	4	6	15	1,289	5.99
—	4	9	9	1,056	5.17
—	8	5	9	465	3.07
—	6	4	4	517	3.00
—	1	5	3	552	3.18
—	-83.33	25.00	-25.00	6.77	0.18
—	-75.00	150.00	-70.00	6.15	0.03

Source : National Police Agency, MOI.
Note : Theft includes Larceny, Serious, Motor Vehicle and Motorcycle Theft; Rape includes Joint Rape and Child Rape.

表36. 警察機關檢肅毒品統計

年 (月) 別 Year (Month)	違反毒品危害防制條例 Violation of the Narcotics Endangerment Prevention Act		毒品數量 (公斤)				
	發 生 件 數 Offenses (Cases)	嫌 疑 犯 人 數 Offenders (Persons)	合 計 Total	第一級毒品			
				小 計 Subtotal	海 洛 因 Heroin	嗎 啡 Morphine	鴉 片 Opium
九十六年 2007	52,835	53,681	4,997.38	154.76	153.05	0.02	0.01
九十七年 2008	52,457	52,762	7,003.47	127.85	127.83	0.01	0.00
九十八年 2009	44,913	47,400	4,427.45	91.57	90.73	0.82	0.00
九十九年 2010	48,318	51,078	5,346.79	59.53	58.48	0.01	0.00
一〇〇年 2011	45,999	48,875	4,646.29	41.01	40.94	0.05	0.01
一〇一年 2012	44,001	47,043	2,960.90	159.43	159.05	0.02	0.08
一〇二年 2013	40,130	43,268	4,412.52	286.09	285.64	0.44	0.00
一〇三年 2014	38,369	41,265	6,712.48	123.53	123.38	0.15	0.00
一〇四年 2015	49,576	53,622	7,631.30	109.90	109.64	0.25	0.00
十一月 Nov.	4,477	4,812	807.75	10.78	10.76	0.02	—
十二月 Dec.	4,004	4,303	72.59	4.98	4.98	0.00	—
一〇五年 2016	51,415	55,503	4,958.82	109.57	95.66	0.20	0.00
一 月 Jan.	3,619	3,923	567.18	4.42	4.41	0.00	0.00
二 月 Feb.	2,769	2,963	552.65	2.70	2.70	0.00	—
三 月 Mar.	4,702	5,073	205.94	9.82	3.84	0.02	—
四 月 Apr.	4,766	5,194	122.13	5.24	5.11	0.13	—
五 月 May	5,194	5,677	275.96	49.67	49.66	0.01	0.00
六 月 June	4,116	4,460	211.09	4.60	4.53	0.00	—
七 月 July	6,674	7,358	2,222.34	8.67	8.66	0.02	—
八 月 Aug.	5,805	6,379	348.15	6.33	6.30	0.03	0.00
九 月 Sept.	3,846	4,018	139.20	3.24	3.24	—	0.00
十 月 Oct.	4,946	5,222	83.14	11.82	4.15	0.00	—
十一月 Nov.	4,978	5,236	231.04	3.07	3.06	0.00	—
較上月增減(%) VS. with Last Month	0.65	0.27	177.89	-74.06	-26.23	39.17	—
較上年同月增減(%) VS. with Last Year	11.19	8.81	-71.40	-71.54	-71.55	-90.82	—

資料來源：本部警政署。
說 明：98年起，第三、四級毒品犯罪方法別新增「持有」。

TABLE 36. OFFENSES OF NARCOTIC DRUGS

Narcotic Drugs (Kilogram)								
1st Class	第二級毒品 2nd Class					第三級 (低含量可 待因、FM2 、K他命等) 3rd Class	第四級 4th Class	其 他 (種子等) Others
古柯鹼 及其他 Cocain & Others	小 計 Subtotal	罌 粟 Opium Poppy	大 麻 Marijuana	安非他命 Amphetamin	其 他 Others			
1.69	261.00	—	29.34	197.46	34.20	1,829.87	828.66	1,923.09
0.01	2,559.76	—	18.67	2,528.00	13.09	2,187.64	2,128.13	0.09
0.02	1,744.95	—	304.77	1,311.45	128.72	1,721.93	864.52	4.48
1.04	894.51	0.00	35.56	837.64	21.31	2,379.32	2,012.29	1.15
0.01	988.76	—	9.19	926.17	53.40	2,783.62	832.70	0.20
0.28	505.77	—	50.09	345.56	110.12	1,762.90	532.69	0.11
—	1,158.52	—	31.47	974.29	152.76	2,028.77	939.05	0.10
0.00	1,096.15	—	29.85	662.78	403.52	3,266.23	2,226.16	0.40
0.00	1,540.64	—	52.95	1,340.35	147.33	1,141.49	4,839.27	0.00
—	707.03	—	0.31	680.22	26.50	38.82	51.13	—
—	40.76	—	0.08	34.26	6.42	26.44	0.41	0.00
13.72	1,099.23	—	39.88	933.15	126.21	1,530.75	2,212.40	6.87
0.00	68.36	—	0.19	63.88	4.29	47.26	447.15	0.00
—	136.74	—	0.18	128.54	8.03	208.72	204.35	0.15
5.97	99.32	—	4.09	73.29	21.94	93.51	3.29	—
0.00	85.95	—	1.67	70.61	13.67	30.93	0.02	—
0.00	86.69	—	20.98	47.48	18.23	137.77	0.51	1.31
0.07	56.64	—	1.99	35.61	19.03	134.19	15.67	—
0.00	331.39	—	1.25	309.44	20.70	396.73	1,485.42	0.13
0.00	68.24	—	0.35	60.04	7.86	268.30	0.05	5.23
—	58.20	—	7.18	45.94	5.08	25.10	52.62	0.05
7.67	46.22	—	1.78	40.66	3.77	22.31	2.80	—
0.00	61.49	—	0.23	57.65	3.62	165.95	0.53	0.00
-99.94	33.06	—	-87.27	41.77	-4.14	643.97	-81.10	—
—	-91.30	—	-26.20	-91.52	-86.35	327.48	-98.97	—

Source : National Police Agency, MOI.
Note : The criminal methods of the 3rd and 4th class narcotic drugs include "Possession" since 2009.

表37. 警察機關查獲槍砲、彈藥、刀械數量

年 (月) 別 Year (Month)	槍 枝 (枝) Firearms				
	合計 Total	制式槍枝 Standard Guns		土製槍枝 Self-made Guns	其他槍枝 Other Guns
		中共槍枝 PRC-made Guns			
九十六年 2007	2,295	678	3	1,449	168
九十七年 2008	1,829	609	4	1,183	37
九十八年 2009	1,666	693	—	952	21
九十九年 2010	1,504	525	4	967	12
一〇〇年 2011	1,538	405	1	1,105	28
一〇一年 2012	1,524	441	3	1,057	26
一〇二年 2013	1,507	434	3	1,052	21
一〇三年 2014	1,709	372	3	1,290	47
一〇四年 2015	1,743	333	1	1,389	21
十一月 Nov.	161	30	—	127	4
十二月 Dec.	113	22	—	90	1
一〇五年 2016	1,950	430	2	1,293	227
一月 Jan.	225	96	—	129	—
二月 Feb.	122	31	1	90	1
三月 Mar.	137	36	1	100	1
四月 Apr.	144	29	—	109	6
五月 May	222	54	—	162	6
六月 June	122	20	—	95	7
七月 July	188	48	—	138	2
八月 Aug.	347	34	—	114	199
九月 Sept.	150	32	—	116	2
十月 Oct.	148	26	—	122	—
十一月 Nov.	145	24	—	118	3
較上月增減(%) VS. with Last Month	-2.03	-7.69	—	-3.28	—
較上年同月增減(%) VS. with Last Year	-9.94	-20.00	—	-7.09	-25.00

資料來源：本部警政署。

TABLE 37. ILLEGAL FIREARMS, AMMUNITION AND KNIVES CAPTURED BY POLICE ORGANIZATIONS

合計 Total	彈 類 (顆) Ammunition				刀械 (把) Knives
	子彈 Cartridges & Bullets	手榴彈 Grenades	土製炸彈 Self-made Bombs	其他彈類 Others	
14,867	9,299	8	42	5,518	252
42,215	32,088	3	50	10,074	224
30,822	25,167	5	95	5,555	209
13,457	5,151	6	62	8,238	211
16,210	7,895	2	27	8,286	342
17,390	7,813	4	49	9,524	403
19,382	8,334	12	34	11,002	465
19,780	6,220	2	91	13,467	361
1,774	505	—	22	1,247	65
1,177	505	—	1	671	15
20,518	7,132	4	79	13,303	391
3,413	2,155	1	1	1,256	33
1,931	699	—	7	1,225	12
1,408	428	—	12	968	27
1,336	86	1	5	1,244	23
1,629	323	—	1	1,305	144
1,218	219	1	2	996	9
2,591	405	—	19	2,167	36
1,334	168	—	16	1,150	36
1,285	377	1	8	899	15
2,890	1,645	—	7	1,238	28
1,483	627	—	1	855	28
-48.69	-61.88	—	-85.71	-30.94	0.00
-16.40	24.16	—	-95.45	-31.44	-56.92

Source : National Police Agency, MOI.

表38. 警察機關處理違反社會秩序維護法案件

年 (月) 別 Year (Month)	總 計 Grand Total		妨害安寧秩序 Disturbance of the Peace	
	件 數 Cases	人 數 Persons	件 數 Cases	人 數 Persons
九十六年 2007	10,014	14,605	4,416	4,579
九十七年 2008	10,966	14,902	4,545	4,736
九十八年 2009	8,257	11,880	3,467	3,684
九十九年 2010	7,325	11,178	3,552	3,741
一〇〇年 2011	6,382	10,567	3,458	3,678
一〇一年 2012	7,476	12,756	3,798	3,914
一〇二年 2013	7,329	14,057	3,085	3,390
一〇三年 2014	6,324	13,049	2,591	2,754
一〇四年 2015	5,237	13,709	1,155	1,442
十一月 Nov.	356	1,017	78	81
十二月 Dec.	270	664	67	88
一〇五年 2016	4,473	10,609	832	1,129
一 月 Jan.	302	733	70	84
二 月 Feb.	513	1,658	71	165
三 月 Mar.	436	949	60	77
四 月 Apr.	400	887	55	78
五 月 May	520	1,312	100	112
六 月 June	385	810	71	79
七 月 July	335	674	75	83
八 月 Aug.	413	868	79	83
九 月 Sept.	347	891	64	73
十 月 Oct.	423	987	80	136
十一月 Nov.	399	840	107	159
較上月增減(%) VS. with Last Month	-5.67	-14.89	33.75	16.91
較上年同月增減(%) VS. with Last Year	12.08	-17.40	37.18	96.30

資料來源：本部警政署。

TABLE 38. VIOLATION OF THE LAW FOR MAINTAINING SOCIAL ORDER

妨害善良風俗 Violation of Moral Order		妨 害 公 務 Interference with Legal Activities		妨害他人身體及財產 Interference with Other's Body or Property	
件 數 Cases	人 數 Persons	件 數 Cases	人 數 Persons	件 數 Cases	人 數 Persons
5,527	9,910	9	13	62	103
6,354	10,065	21	22	46	79
4,720	8,105	23	23	47	68
3,639	7,264	37	39	97	134
2,792	6,657	40	73	92	159
3,532	8,638	30	36	116	168
4,119	10,401	24	28	101	238
3,581	10,028	20	22	132	245
3,861	11,806	54	115	167	346
264	904	3	4	11	28
184	550	3	3	16	23
3,237	8,688	39	53	365	739
205	575	3	4	24	70
425	1,469	2	2	15	22
341	810	5	8	30	54
305	755	5	6	35	48
391	1,133	4	4	25	63
290	691	2	4	22	36
236	544	2	2	22	45
290	695	2	3	42	87
235	743	—	—	48	75
295	738	5	6	43	107
224	535	9	14	59	132
-24.07	-27.51	80.00	133.33	37.21	23.36
-15.15	-40.82	200.00	250.00	436.36	371.43

Source : National Police Agency, MOI.

表39. 機動車輛數、道路交通事故原因及損傷

TABLE 39. REGISTERED MOTOR VEHICLES AND ROAD TRAFFIC ACCIDENTS

年 (月) 別 Year (Month)	機動車輛數(輛)(年、月底) Registered Motor Vehicles			道 路			
	合 計 Total	汽 車 (不含軍車) Automobiles	機 車 Motorcycles	肇 事 總件數 (Total Cases)	肇事率 (件/萬輛) Rate (Cases/ 10,000V.)	A1 Fatal	
						件 數 Cases	死 亡 (人) Deaths
九十六年 2007	20,711,754	6,768,281	13,943,473	163,971	79.95	2,463	2,573
九十七年 2008	21,092,358	6,726,916	14,365,442	170,127	81.39	2,150	2,224
九十八年 2009	21,374,175	6,769,845	14,604,330	184,749	87.01	2,016	2,092
九十九年 2010	21,721,447	6,876,515	14,844,932	219,651	101.94	1,973	2,047
一〇〇年 2011	22,226,684	7,053,082	15,173,602	235,776	107.30	2,037	2,117
一〇一年 2012	22,346,398	7,206,770	15,139,628	249,465	111.94	1,964	2,040
一〇二年 2013	21,562,645	7,367,522	14,195,123	278,388	126.80	1,867	1,928
一〇三年 2014	21,290,313	7,554,319	13,735,994	307,842	143.67	1,770	1,819
一〇四年 2015	21,400,897	7,739,144	13,661,753	305,413	143.08	1,639	1,696
十一月 Nov.	21,405,416	7,718,118	13,687,298	26,730	12.49	156	161
十二月 Dec.	21,400,897	7,739,144	13,661,753	29,411	13.74	157	157
一〇五年 2016	21,512,916	7,832,573	13,680,343	264,169	123.12	1,423	1,467
一 月 Jan.	21,411,825	7,755,790	13,656,035	26,899	12.57	165	168
二 月 Feb.	21,412,810	7,753,495	13,659,315	21,373	9.98	119	126
三 月 Mar.	21,408,173	7,756,035	13,652,138	24,377	11.39	123	129
四 月 Apr.	21,403,332	7,760,026	13,643,306	23,030	10.76	135	137
五 月 May	21,415,449	7,769,948	13,645,501	24,195	11.30	121	124
六 月 June	21,442,437	7,786,122	13,656,315	24,309	11.34	120	126
七 月 July	21,450,654	7,801,302	13,649,352	24,115	11.24	124	127
八 月 Aug.	21,453,054	7,800,339	13,652,715	23,418	10.92	138	143
九 月 Sept.	21,489,722	7,810,600	13,679,122	23,137	10.78	109	113
十 月 Oct.	21,502,605	7,820,374	13,682,231	24,265	11.29	132	134
十一月 Nov.	21,512,916	7,832,573	13,680,343	25,051	11.65	137	140
較上月增減(%) VS. with Last Month	0.05	0.16	-0.01	3.24	0.36	3.79	4.48
較上年同月增減(%) VS. with Last Year	0.50	1.48	-0.05	-6.28	-0.85	-12.18	-13.04

資料來源：本部警政署。
說 明：A1類係指造成當場或24小時內死亡之事故；A2類指造成人員受傷或超過24小時死亡之事故。

交 通 事 故 Cases of Road Traffic Accidents								
類 Cases	A2 類 Injured-only Cases		肇 事 原 因 (件) (A1類) Causes of Traffic Accidents (Cases) (Fatal Cases)					
	受 傷 (人) Injuries	件 數 Cases	受 傷 (人) Injuries	汽(機、慢) 車駕駛人 Drivers	機 件 Machines	行 人 (或乘客) Passer-by	交 通 管 制 (設施) Equipment	其 他 Others
	1,006	161,508	215,921	2,368	13	79	3	—
	983	167,977	226,440	2,077	16	54	2	1
	893	182,733	246,101	1,928	13	72	—	3
	774	217,678	292,990	1,896	14	63	—	—
	858	233,739	314,343	1,941	11	79	3	3
	862	247,501	333,220	1,866	15	83	—	—
	776	276,521	372,792	1,783	12	69	2	1
	793	306,072	412,436	1,658	17	92	1	2
	723	303,774	409,350	1,556	12	69	1	1
	56	26,574	36,333	152	1	3	—	—
	79	29,254	39,295	151	—	6	—	—
	666	262,746	346,003	1,351	7	62	—	3
	54	26,734	34,664	154	1	10	—	—
	59	21,254	27,655	110	1	8	—	—
	93	24,254	31,473	120	—	3	—	—
	53	22,895	30,299	130	1	3	—	1
	45	24,074	31,858	117	—	3	—	1
	55	24,189	31,993	112	1	7	—	—
	42	23,991	31,736	120	—	4	—	—
	68	23,280	30,785	131	1	5	—	1
	54	23,028	30,315	101	2	6	—	—
	67	24,133	32,062	126	—	6	—	—
	76	24,914	33,163	130	—	7	—	—
	13.43	3.24	3.43	3.17	—	16.67	—	—
	35.71	-6.25	-8.72	-14.47	-100.00	133.33	—	—

Source : National Police Agency, MOI.

Note : A1 refers to fatal cases on the moment or within 24 hours; A2 refers to injured cases or fatal cases over 24 hours.

表40. 道路交通事故按車種及道路類別分

單位：件

年 (月) 別 Year (Month)	A1類(當場及24小時內死亡)事故按車種別							
	合計 Total	大貨車 Semi-Truck	小貨車 Small Truck	大客車 Bus	營業小客車 Business Small Passenger Vehicle	自用小客車 Private Small Passenger Vehicle	特種車 Specially Constructed Vehicle	機車 Motor-Cycle
九十六年 2007	2,463	230	276	48	20	662	5	1,019
九十七年 2008	2,150	199	211	40	15	579	3	949
九十八年 2009	2,016	164	219	37	28	515	4	882
九十九年 2010	1,973	209	191	26	25	489	6	896
一〇〇年 2011	2,037	187	201	22	35	474	5	956
一〇一年 2012	1,964	174	186	29	21	469	3	925
一〇二年 2013	1,867	186	178	29	28	456	4	840
一〇三年 2014	1,770	160	189	29	37	404	4	781
一〇四年 2015	1,639	140	181	24	37	416	1	694
十一月 Nov.	156	20	20	5	2	31	—	69
十二月 Dec.	157	7	17	5	3	44	—	67
一〇五年 2016	1,423	140	133	28	30	349	1	622
一月 Jan.	165	17	12	1	3	48	—	66
二月 Feb.	119	14	10	3	5	29	—	44
三月 Mar.	123	12	17	4	1	32	—	52
四月 Apr.	135	11	9	4	4	33	1	67
五月 May	121	9	10	2	1	32	—	59
六月 June	120	16	11	1	3	26	—	51
七月 July	124	12	8	2	2	35	—	56
八月 Aug.	138	8	12	5	1	32	—	68
九月 Sept.	109	10	14	2	6	23	—	46
十月 Oct.	132	16	12	1	1	30	—	61
十一月 Nov.	137	15	18	3	3	29	—	52
較上月增減(%) VS. with Last Month	3.79	-6.25	50.00	200.00	200.00	-3.33	—	-14.75
較上年同月增減(%) VS. with Last Year	-12.18	-25.00	-10.00	-40.00	50.00	-6.45	—	-24.64

資料來源：本部警政署。

TABLE 40. ROAD TRAFFIC ACCIDENTS BY TYPES OF VEHICLE AND ROAD

Unit : Cases

By Vehicle		A1類(當場及24小時內死亡)事故按道路類別							By Road	
自行車 Bicycle	其他 Others	合計 Total	國道 National Highway	省道 Provincial Highway	縣鄉道 County Highway & District Road	市區道路 Urban Road	村里道 Road of Villages	專用道 Exclusive Highway	其他 Others	
—	203	2,463	100	495	544	702	533	23	66	
—	154	2,150	88	399	537	593	469	10	54	
—	167	2,016	64	393	460	588	450	5	56	
—	131	1,973	67	366	433	592	445	14	56	
44	113	2,037	61	297	312	940	376	7	44	
57	100	1,964	57	257	290	946	359	13	42	
62	84	1,867	65	235	245	911	356	9	46	
53	113	1,770	59	214	224	873	350	11	39	
55	91	1,639	77	198	205	798	299	4	58	
5	4	156	9	10	21	85	26	—	5	
7	7	157	5	21	21	77	28	—	5	
35	85	1,423	63	177	173	718	242	11	39	
3	15	165	9	14	20	85	26	4	7	
4	10	119	5	16	8	68	19	1	2	
1	4	123	6	28	10	59	18	1	1	
2	4	135	5	12	25	68	23	—	2	
2	6	121	2	19	19	55	22	1	3	
3	9	120	7	13	16	54	28	2	—	
4	5	124	9	15	14	54	26	1	5	
5	7	138	3	16	13	73	24	—	9	
2	6	109	5	13	12	63	13	—	3	
2	9	132	7	16	16	69	21	1	2	
7	10	137	5	15	20	70	22	—	5	
250.00	11.11	3.79	-28.57	-6.25	25.00	1.45	4.76	-100.00	150.00	
40.00	150.00	-12.18	-44.44	50.00	-4.76	-17.65	-15.38	—	0.00	

Source : National Police Agency, MOI.

表41. 警察機關處理集會遊行發生數

單位：件

年 (月) 別 Year (Month)	總件數 Total Cases	類 別 By Classification		
		室 外 Outdoor		室內集會 Indoor Assembly
		集會 Assembly	遊行 Parade	
九十六年 2007	2,997	2,337	568	92
九十七年 2008	3,636	2,110	1,427	99
九十八年 2009	6,305	4,117	2,088	100
九十九年 2010	9,267	7,173	2,094	—
一〇〇年 2011	5,298	4,289	1,009	—
一〇一年 2012	3,728	2,720	1,008	—
一〇二年 2013	2,365	2,013	352	—
一〇三年 2014	14,751	10,334	4,417	—
一〇四年 2015	5,786	4,716	1,070	—
十一月 Nov.	1,062	894	168	—
十二月 Dec.	2,081	1,647	434	—
一〇五年 2016	4,643	3,215	1,428	—
一月 Jan.	2,104	942	1,162	—
二月 Feb.	155	150	5	—
三月 Mar.	203	190	13	—
四月 Apr.	229	199	30	—
五月 May	286	256	30	—
六月 June	253	232	21	—
七月 July	284	239	45	—
八月 Aug.	270	244	26	—
九月 Sept.	253	212	41	—
十月 Oct.	272	244	28	—
十一月 Nov.	334	307	27	—
較上月增減(%) VS. with Last Month	22.79	25.82	-3.57	—
較上年同月增減(%) VS. with Last Year	-68.55	-65.66	-83.93	—

資料來源：本部警政署。
說 明：99年起本表不含無需申請許可之室內集會。

TABLE 41. ASSEMBLY AND PARADE HANDLED BY POLICE ORGANIZATIONS

Unit : Cases

是 否 申 請 By Applications				使用警力 (人 次) Times of Policemen (Person-times)
申 請 Applied		未 申 請 Not Applied		
准 Allowed	不准 Not Allowed			
2,613	17	367	184,482	
3,194	11	431	289,336	
5,579	15	711	348,921	
8,568	12	687	372,841	
4,405	8	885	282,616	
2,645	45	1,038	229,481	
1,370	22	973	153,536	
12,335	7	2,409	646,449	
3,518	8	2,260	240,515	
668	1	393	44,781	
1,249	—	832	88,381	
3,225	8	1,410	202,882	
1,533	1	570	107,207	
129	—	26	2,356	
157	3	43	4,210	
162	—	67	5,592	
191	2	93	10,498	
164	—	89	8,185	
198	—	86	11,183	
172	—	98	9,300	
163	—	90	9,541	
161	—	111	13,065	
195	2	137	21,745	
21.12	0.00	23.42	66.44	
-70.81	100.00	-65.14	-51.44	

Source : National Police Agency, MOI.
Note : The figures after 2010 excluded "Indoor Assembly" which needs not to be applied for permission.

表42. 警察機關處理經濟案件

年(月)別 Year (Month)	總計 Grand Total		違反金融(1) Counterfeit Currency, Unlawful Money Lending, Illegal Debt Collection & Financial Transaction	
	件數 Cases	金額(千元) Amount (\$1,000)	件數 Cases	金額(千元) Amount (\$1,000)
九十六年 2007	11,446	42,191,256	2,709	1,923,043
九十七年 2008	10,966	25,159,510	2,912	5,147,536
九十八年 2009	11,159	21,983,033	3,342	9,789,993
九十九年 2010	10,321	32,510,487	3,199	19,170,916
一〇〇年 2011	10,621	22,097,529	3,041	5,007,265
一〇一年 2012	10,008	38,569,219	2,733	4,898,154
一〇二年 2013	10,293	29,392,921	2,715	2,036,838
一〇三年 2014	8,310	80,203,522	1,999	7,126,814
一〇四年 2015	8,428	29,608,897	2,111	9,331,289
十一月 Nov.	744	3,806,991	194	183,850
十二月 Dec.	467	478,808	124	190,063
一〇五年 2016	6,959	21,545,993	1,244	6,913,140
一月 Jan.	644	1,978,884	117	189,576
二月 Feb.	412	5,415,417	86	65,406
三月 Mar.	790	1,350,368	158	329,695
四月 Apr.	707	1,758,676	138	1,068,624
五月 May	641	1,810,200	116	957,058
六月 June	622	2,465,798	103	1,944,508
七月 July	512	493,470	101	192,794
八月 Aug.	641	2,003,096	128	1,553,610
九月 Sept.	712	2,172,550	114	265,857
十月 Oct.	548	758,646	98	83,738
十一月 Nov.	730	1,338,888	85	262,275
較上月增減(%) VS. with Last Month	33.21	76.48	-13.27	213.21
較上年同月增減(%) VS. with Last Year	-1.88	-64.83	-56.19	42.66

資料來源：本部警政署。
 說明：1. 96年7月起，違反金融增加「地下通匯」。
 2. 102年1月起，走私項目新增「農藥」資料。
 3. 103年9月因「緝仿專案」，致侵害智慧財產權之件數及金額大幅增加。

TABLE 42. DISCOVERED ECONOMIC FRAUDS HANDLED BY POLICE ORGANIZATIONS

違法販賣汽柴油 Illegal Sales of Petroleum & Diesel		走私(2) Smuggling		產製、販賣私劣酒 Unlawful Alcohol Production & Sale	
件數 Cases	金額(千元) Amount (\$1,000)	件數 Cases	金額(千元) Amount (\$1,000)	件數 Cases	金額(千元) Amount (\$1,000)
256	34,791	1,121	734,243	535	126,059
223	66,550	719	1,094,756	225	213,202
130	62,395	703	704,589	380	254,019
84	15,008	528	631,533	346	108,220
79	325,542	437	479,295	265	268,542
46	17,813	597	687,162	291	130,007
26	174,911	455	731,723	320	169,928
11	5,880	292	431,495	202	40,290
10	5,400	386	440,429	292	105,034
—	—	21	19,947	10	269
—	—	37	35,610	41	43,587
7	824	241	283,153	206	55,355
1	31	44	26,320	28	2,603
1	206	11	14,741	6	156
—	—	20	5,469	24	4,313
1	12	39	17,405	31	3,664
—	—	21	81,160	12	139
2	152	30	8,739	28	6,378
1	337	9	11,642	4	22
—	—	29	42,017	19	6,993
—	—	18	29,026	31	1,318
1	85	7	23,859	13	6,112
—	—	13	22,775	10	23,659
-100.00	-100.00	85.71	-4.54	-23.08	287.10
—	—	-38.10	14.18	0.00	8,689.34

Source : National Police Agency, MOI.
 Note : 1.The figures included "Illegal Financial Transaction" since July 2007.
 2.The figures of smuggling include pesticide smuggling cases since Jan. 2013.
 3.The huge increase of the figures of "Infringement of Intellectual Property Rights" is due to "Fake Arresting Project" in Sept., 2014.

表42. 警察機關處理經濟案件 (續)

年 (月) 別 Year (Month)	侵害智慧財產權(3) Infringement of Intellectual Property Rights		盜採砂(土)石 Unlawful Collection of Sandstone(Soil)	濫(盜)伐林木 Unlawful Logging
	件數 Cases	金額(千元) Amount (\$1,000)	件數 Cases	件數 Cases
九十六年 2007	6,271	38,333,542	239	89
九十七年 2008	6,093	18,630,720	281	255
九十八年 2009	5,542	10,466,925	364	408
九十九年 2010	5,161	12,584,748	173	485
一〇〇年 2011	5,630	16,006,222	130	800
一〇一年 2012	5,484	32,836,082	68	673
一〇二年 2013	5,730	26,279,493	87	756
一〇三年 2014	4,910	72,426,965	74	486
一〇四年 2015	5,014	19,501,574	58	307
十一月 Nov.	472	3,602,926	6	23
十二月 Dec.	216	209,548	4	30
一〇五年 2016	4,862	14,293,521	34	191
一月 Jan.	419	1,760,353	5	17
二月 Feb.	281	5,334,910	5	13
三月 Mar.	537	1,010,891	4	27
四月 Apr.	451	668,972	3	19
五月 May	446	771,844	2	27
六月 June	416	506,021	3	15
七月 July	366	288,675	1	15
八月 Aug.	442	400,476	1	15
九月 Sept.	505	1,876,349	2	20
十月 Oct.	403	644,852	5	8
十一月 Nov.	596	1,030,179	3	15
較上月增減(%) VS. with Last Month	47.89	59.75	-40.00	87.50
較上年同月增減(%) VS. with Last Year	26.27	-71.41	-50.00	-34.78

TABLE 42. DISCOVERED ECONOMIC FRAUDS HANDLED BY POLICE ORGANIZATIONS (CONT.)

濫墾林地、山坡地 Unlawful Use of National Land & Mountain Side	違反公平交易法 Violation of Fair Trade Act		其他經濟案件 Others	
	件數 Cases	金額(千元) Amount (\$1,000)	件數 Cases	金額(千元) Amount (\$1,000)
218	5	1,039,402	3	177
229	29	6,746	—	—
285	2	439	3	704,674
340	—	—	5	62
235	4	10,663	—	—
116	—	—	—	—
203	—	—	1	29
322	6	154,484	8	17,594
239	4	224,792	7	378
17	1	—	—	—
15	—	—	—	—
174	—	—	—	—
13	—	—	—	—
9	—	—	—	—
20	—	—	—	—
25	—	—	—	—
17	—	—	—	—
25	—	—	—	—
15	—	—	—	—
7	—	—	—	—
22	—	—	—	—
13	—	—	—	—
8	—	—	—	—
-38.46	—	—	—	—
-52.94	-100.00	—	—	—

表43. 實際入國(境)人數—按性別、年齡及身分

TABLE 43. ENTRY PERSONS - BY SEX, AGE, IDENTITY

單位：人次

Unit : Person-Times

年(月)別 Year (Month)	總入境 人 數 Total Entry Persons	按性別分 By Sex		按年齡分	
		男 Male	女 Female	0 - 14 歲 Years	15 - 64歲 Years
九十六年 2007	12,639,948	7,208,147	5,431,801	702,602	11,098,858
九十七年 2008	12,297,825	7,001,958	5,295,867	667,148	10,812,279
九十八年 2009	12,513,288	6,975,669	5,537,619	652,612	10,946,191
九十九年 2010	14,980,936	8,169,757	6,811,179	814,136	13,022,571
一〇〇年 2011	15,648,884	8,514,700	7,134,184	818,873	13,689,428
一〇一年 2012	17,491,283	9,275,166	8,216,117	921,693	15,218,854
一〇二年 2013	19,072,276	9,842,931	9,229,345	1,085,878	16,539,929
一〇三年 2014	21,707,379	10,890,247	10,817,132	1,270,039	18,663,204
一〇四年 2015	23,601,215	11,663,849	11,937,366	1,457,170	20,245,223
十一月 Nov.	2,011,493	997,524	1,013,969	70,183	1,745,782
十二月 Dec.	2,045,979	1,018,726	1,027,253	116,299	1,776,804
一〇五年 2016	23,100,677	11,280,091	11,820,586	1,520,669	19,724,921
一月 Jan.	1,938,264	949,054	989,210	144,700	1,648,917
二月 Feb.	2,127,844	1,024,480	1,103,364	195,660	1,797,339
三月 Mar.	2,112,178	1,030,033	1,082,145	93,135	1,811,912
四月 Apr.	2,150,775	1,046,499	1,104,276	93,874	1,838,612
五月 May	2,095,101	1,023,137	1,071,964	87,516	1,797,926
六月 June	2,128,316	1,038,655	1,089,661	129,115	1,833,287
七月 July	2,252,273	1,093,817	1,158,456	279,604	1,843,282
八月 Aug.	2,168,502	1,059,365	1,109,137	249,924	1,803,478
九月 Sept.	2,033,913	997,916	1,035,997	82,780	1,798,813
十月 Oct.	2,076,238	1,016,274	1,059,964	85,625	1,800,574
十一月 Nov.	2,017,273	1,000,861	1,016,412	78,736	1,750,781
較上月增減(%) VS. with Last Month	-2.84	-1.52	-4.11	-8.05	-2.77
較上年同月增減(%) VS. with Last Year	0.29	0.33	0.24	12.19	0.29

資料來源：本部移民署。

By Age	按 身 分 分 By Identity				
	65歲以上 Years & Over	有戶籍國民 (含金馬地區) R.O.C. Registered Nationals	大陸地區人民 People of the Mainland Area	香港澳門居民 H.K. & Macao Residents	無戶籍國民 Nationals No Register in R.O.C.
838,488	8,923,885	292,618	411,889	22,741	2,988,815
818,398	8,452,638	314,914	540,039	27,698	2,962,536
914,485	8,118,284	953,009	634,121	37,792	2,770,082
1,144,229	9,413,659	1,607,569	700,700	23,531	3,235,477
1,140,583	9,561,400	1,755,529	720,722	22,506	3,588,727
1,350,736	10,179,813	2,551,532	906,621	21,682	3,831,635
1,446,469	11,055,996	2,837,470	1,062,417	20,794	4,095,599
1,774,136	11,797,175	3,947,610	1,256,365	19,181	4,687,048
1,898,822	13,161,430	4,143,836	1,393,704	19,198	4,883,047
195,528	1,072,010	354,620	107,622	1,324	475,917
152,876	1,023,082	322,258	150,655	1,978	548,006
1,855,087	13,447,496	3,256,616	1,330,388	17,987	5,048,190
144,647	1,072,334	363,678	85,250	1,499	415,503
134,845	1,207,689	401,922	105,871	1,651	410,711
207,131	1,077,448	360,326	152,703	1,922	519,779
218,289	1,240,452	372,774	102,750	1,689	433,110
209,659	1,212,536	324,384	115,881	1,444	440,856
165,914	1,310,516	268,177	133,199	1,706	414,718
129,387	1,403,404	296,775	140,572	1,749	409,773
115,100	1,304,962	245,288	153,645	1,688	462,919
152,320	1,261,672	211,838	109,549	1,714	449,140
190,039	1,230,367	211,823	115,413	1,499	517,136
187,756	1,126,116	199,631	115,555	1,426	574,545
-1.20	-8.47	-5.76	0.12	-4.87	11.10
-3.97	5.05	-43.71	7.37	7.70	20.72

Source : National Immigration Agency, MOI.

表44. 實際入國(境)人數—按入國(境)地點分

單位：人次

年(月)別 Year (Month)	總計 Grand Total	桃園機場 Taoyuan Airport	高雄機場 Kaohsiung Airport	臺中機場 Taichung Airport	松山機場 Songshan Airport	花蓮機場 Hualien Airport	馬公機場 Magong Airport
九十六年 2007	12,639,948	10,401,472	1,634,404	96,252	—	1,595	465
九十七年 2008	12,297,825	9,868,254	1,426,326	229,645	79,454	2,472	446
九十八年 2009	12,513,288	9,882,104	1,291,645	178,218	297,752	2,111	410
九十九年 2010	14,980,936	11,716,854	1,467,664	291,644	542,952	12,179	678
一〇〇年 2011	15,648,884	11,664,591	1,444,468	365,163	1,171,049	7,361	—
一〇一年 2012	17,491,283	13,009,056	1,602,582	455,959	1,370,718	16,521	11,710
一〇二年 2013	19,072,276	14,235,276	1,718,372	549,927	1,490,386	29,457	4,489
一〇三年 2014	21,707,379	16,003,466	2,125,228	696,150	1,649,715	15,604	2,438
一〇四年 2015	23,601,215	17,255,783	2,473,639	773,339	1,667,051	13,889	15,368
十一月 Nov.	2,011,493	1,467,827	210,116	67,431	145,105	1,272	923
十二月 Dec.	2,045,979	1,501,894	213,147	66,383	146,706	1,217	294
一〇五年 2016	23,100,677	17,156,709	2,402,190	683,807	1,539,716	17,467	813
一月 Jan.	1,938,264	1,434,910	208,649	61,308	143,479	1,160	259
二月 Feb.	2,127,844	1,611,626	225,346	64,679	130,351	1,852	545
三月 Mar.	2,112,178	1,562,608	225,749	62,973	146,704	2,800	—
四月 Apr.	2,150,775	1,592,211	222,983	62,416	145,677	2,345	—
五月 May	2,095,101	1,519,489	210,711	63,721	138,171	2,100	—
六月 June	2,128,316	1,564,533	229,625	64,449	136,273	1,344	9
七月 July	2,252,273	1,662,582	244,960	69,230	145,643	2,029	—
八月 Aug.	2,168,502	1,592,913	234,102	65,341	141,859	1,741	—
九月 Sept.	2,033,913	1,532,466	202,350	59,236	133,613	664	—
十月 Oct.	2,076,238	1,558,518	201,584	57,615	138,545	889	—
十一月 Nov.	2,017,273	1,524,853	196,131	52,839	139,401	543	—
較上月增減 (%) VS. with Last Month	-2.84	-2.16	-2.71	-8.29	0.62	-38.92	—
較上年同月增減 (%) VS. with Last Year	0.29	3.89	-6.66	-21.64	-3.93	-57.31	-100.00

資料來源：本部移民署。

TABLE 44. ENTRY PERSONS - BY ARRIVING POINT

Unit : Person-Times

基隆港 Keelung Sea Port	臺中港 Taichung Sea Port	高雄港 Kaohsiung Sea Port	花蓮港 Hualien Sea Port	麥寮港 Mailiao Sea Port	澎湖 所屬港口 Penghu	金門 所屬港口 Kinmen	馬祖 所屬港口 Mazu	其他機場 、港口 Others
91,078	2,916	16,859	906	192	2	359,082	27,997	6,728
141,343	2,674	24,174	574	755	3	481,659	37,193	2,853
145,161	3,026	18,611	702	1,706	3,044	637,316	47,069	4,413
178,311	7,477	29,162	634	1,503	3,188	688,029	30,529	10,132
183,532	14,348	31,234	1,039	1,300	773	735,320	19,694	9,012
167,197	65,773	36,728	2,915	1,402	287	722,058	17,193	11,184
200,851	60,615	44,171	16,431	1,561	27	671,237	20,620	28,856
228,002	29,470	86,150	13,640	1,657	10	752,101	22,445	81,303
270,033	41,114	70,674	9,134	1,515	16,574	877,349	21,586	94,167
20,204	3,814	2,427	825	145	—	80,556	1,781	9,067
21,475	558	4,775	33	153	1	78,988	2,797	7,558
316,484	18,560	31,248	1,599	1,506	9,691	797,937	31,917	91,033
7,445	820	1,459	60	145	—	70,772	2,668	5,130
13,270	3,983	1,689	21	91	11	62,774	2,956	8,650
24,710	1,052	2,749	1,235	105	—	69,255	4,597	7,641
27,553	1,807	1,773	48	113	2,465	81,471	3,630	6,283
60,241	5,996	2,867	25	193	2,560	78,619	3,564	6,844
35,611	1,170	2,910	37	172	4,655	74,929	2,604	9,995
27,658	469	4,859	41	134	—	80,610	3,275	10,783
32,067	1,203	4,568	36	104	—	80,137	2,937	11,494
35,604	925	1,362	27	115	—	56,357	1,534	9,660
32,646	454	5,048	20	163	—	71,010	2,088	7,658
19,679	681	1,964	49	171	—	72,003	2,064	6,895
-39.72	50.00	-61.09	145.00	4.91	—	1.40	-8.60	-9.96
-2.60	-82.14	-19.08	-94.06	17.93	—	-10.62	-71.36	-23.96

Source : National Immigration Agency, MOI.

表45. 實際出國(境)人數—按性別、年齡及身分

單位：人次

年(月)別 Year (Month)	總出境 人 數 Total Exit Persons	按性別分 By Sex		按年齡分	
		男 Male	女 Female	0 - 14 歲 Years	15 - 64歲 Years
九十六年 2007	12,641,682	7,214,441	5,427,241	705,751	11,097,316
九十七年 2008	12,293,887	7,003,554	5,290,333	667,581	10,810,896
九十八年 2009	12,500,538	6,974,680	5,525,858	651,718	10,936,897
九十九年 2010	14,909,299	8,148,983	6,760,316	809,060	12,962,510
一〇〇年 2011	15,567,386	8,476,094	7,091,292	816,181	13,617,029
一〇一年 2012	17,463,534	9,246,338	8,217,196	923,436	15,188,223
一〇二年 2013	18,960,224	9,792,897	9,167,327	1,080,170	16,438,374
一〇三年 2014	21,614,937	10,836,232	10,778,705	1,271,220	18,572,329
一〇四年 2015	23,542,003	11,631,761	11,910,242	1,453,835	20,189,748
十一月 Nov.	1,989,587	989,396	1,000,191	64,912	1,734,297
十二月 Dec.	1,960,113	966,698	993,415	108,499	1,701,335
一〇五年 2016	23,177,959	11,324,302	11,853,657	1,528,721	19,784,992
一月 Jan.	2,040,338	996,759	1,043,579	156,320	1,742,540
二月 Feb.	2,143,759	1,044,583	1,099,176	199,206	1,804,823
三月 Mar.	2,106,740	1,020,275	1,086,465	86,130	1,810,676
四月 Apr.	2,112,032	1,029,039	1,082,993	95,952	1,794,059
五月 May	2,153,477	1,048,098	1,105,379	89,987	1,840,969
六月 June	2,206,240	1,073,478	1,132,762	143,522	1,893,655
七月 July	2,245,032	1,087,096	1,157,936	279,874	1,837,058
八月 Aug.	2,169,032	1,065,117	1,103,915	237,507	1,814,851
九月 Sept.	1,926,871	942,193	984,678	78,703	1,699,466
十月 Oct.	2,094,706	1,030,860	1,063,846	88,329	1,823,473
十一月 Nov.	1,979,732	986,804	992,928	73,191	1,723,422
較上月增減(%) VS. with Last Month	-5.49	-4.27	-6.67	-17.14	-5.49
較上年同月增減(%) VS. with Last Year	-0.50	-0.26	-0.73	12.75	-0.63

資料來源：本部移民署。

TABLE 45. EXIT PERSONS - BY SEX, AGE, IDENTITY

Unit : Person-Times

By Age	按 身 分 分 By Identity				
65歲以上 Years & Over	有戶籍國民 (含金馬地區) R.O.C. Registered Nationals	大陸地區人民 People of the Mainland Area	香港澳門居民 H.K. & Macao Residents	無戶籍國民 Nationals No Register in R.O.C.	外國人 Foreigners
838,615	8,963,711	285,382	410,762	20,055	2,961,772
815,410	8,465,172	306,426	537,032	24,847	2,960,410
911,923	8,142,946	929,725	627,441	33,914	2,766,512
1,137,729	9,415,074	1,592,036	699,496	18,732	3,183,961
1,134,176	9,583,873	1,730,898	716,158	18,975	3,517,482
1,351,875	10,239,760	2,538,096	904,779	17,435	3,763,464
1,441,680	11,052,908	2,829,363	1,050,747	17,099	4,010,107
1,771,388	11,844,635	3,913,581	1,248,236	16,535	4,591,950
1,898,420	13,182,976	4,139,553	1,383,244	16,767	4,819,463
190,378	1,048,893	359,007	111,011	1,176	469,500
150,279	984,500	326,362	137,172	1,341	510,738
1,864,246	13,515,583	3,280,783	1,341,644	16,413	5,023,536
141,478	1,085,927	349,446	112,356	1,961	490,648
139,730	1,240,755	429,281	95,061	1,707	376,955
209,934	1,096,211	352,731	136,188	1,371	520,239
222,021	1,237,213	354,977	109,150	1,343	409,349
222,521	1,230,556	349,726	120,850	1,343	451,002
169,063	1,363,849	291,773	130,003	1,409	419,206
128,100	1,397,282	289,229	141,845	1,572	415,104
116,674	1,260,945	276,601	164,192	1,734	465,560
148,702	1,247,991	160,054	101,592	1,445	415,789
182,904	1,241,307	232,167	114,248	1,248	505,736
183,119	1,113,547	194,798	116,159	1,280	553,948
0.12	-10.29	-16.10	1.67	2.56	9.53
-3.81	6.16	-45.74	4.64	8.84	17.99

Source : National Immigration Agency, MOI.

表46. 實際出國(境)人數—按出國(境)地點分

單位：人次

年(月)別	總計	桃園機場	高雄機場	臺中機場	松山機場	花蓮機場	馬公機場
Year (Month)	Grand Total	Taoyuan Airport	Kaohsiung Airport	Taichung Airport	Songshan Airport	Hualien Airport	Magong Airport
九十六年 2007	12,641,682	10,419,491	1,613,595	100,609	—	1,791	465
九十七年 2008	12,293,887	9,873,919	1,408,126	236,363	78,184	2,070	449
九十八年 2009	12,500,538	9,845,516	1,314,283	178,837	299,331	1,673	408
九十九年 2010	14,909,299	11,637,904	1,482,516	287,507	542,165	10,673	678
一〇〇年 2011	15,567,386	11,598,228	1,436,739	359,079	1,171,799	7,157	—
一〇一年 2012	17,463,534	12,993,536	1,588,759	452,719	1,372,217	16,457	12,244
一〇二年 2013	18,960,224	14,168,063	1,677,777	546,245	1,496,536	29,445	4,461
一〇三年 2014	21,614,937	15,951,867	2,090,827	685,713	1,660,201	15,610	2,618
一〇四年 2015	23,542,003	17,247,359	2,422,451	763,014	1,682,630	14,003	15,304
十一月 Nov.	1,989,587	1,454,375	200,037	66,910	146,296	1,256	852
十二月 Dec.	1,960,113	1,438,739	200,880	64,562	141,150	1,314	294
一〇五年 2016	23,177,959	17,261,341	2,358,781	679,913	1,562,607	17,583	708
一月 Jan.	2,040,338	1,524,237	214,231	62,126	146,794	946	120
二月 Feb.	2,143,759	1,617,686	227,511	65,890	134,976	2,041	569
三月 Mar.	2,106,740	1,569,345	217,741	61,548	147,427	2,885	—
四月 Apr.	2,112,032	1,567,217	213,779	63,439	143,566	2,336	—
五月 May	2,153,477	1,562,032	212,315	64,356	144,641	2,169	—
六月 June	2,206,240	1,633,277	227,809	64,444	142,847	1,322	—
七月 July	2,245,032	1,660,899	239,838	68,094	146,050	1,967	12
八月 Aug.	2,169,032	1,595,784	229,607	64,857	145,431	1,831	7
九月 Sept.	1,926,871	1,461,660	185,429	53,557	128,317	683	—
十月 Oct.	2,094,706	1,568,975	202,449	59,170	144,558	861	—
十一月 Nov.	1,979,732	1,500,229	188,072	52,432	138,000	542	—
較上月增減 (%) VS. with Last Month	-5.49	-4.38	-7.10	-11.39	-4.54	-37.05	—
較上年同月增減 (%) VS. with Last Year	-0.50	3.15	-5.98	-21.64	-5.67	-56.85	-100.00

資料來源：本部移民署。

TABLE 46. EXIT PERSONS - BY DEPARTING POINT

Unit : Person-Times

基隆港	臺中港	高雄港	花蓮港	麥寮港	澎湖所屬港口	金門所屬港口	馬祖所屬港口	其他機場、港口
Keelung Sea Port	Taichung Sea Port	Kaohsiung Sea Port	Hualien Sea Port	Mailiao Sea Port	Penghu	Kinmen	Mazu	Others
89,079	2,633	14,795	1,620	190	—	366,233	25,566	5,615
133,333	2,056	28,153	280	745	—	492,624	35,558	2,027
130,946	9,170	17,042	8,013	1,799	2,330	644,756	43,873	2,561
165,626	21,400	22,810	2,600	1,445	1,773	695,657	28,463	8,082
176,890	19,372	22,669	4,134	1,188	1,020	739,616	19,928	9,567
165,362	60,002	29,884	3,845	1,250	863	736,087	18,230	12,079
190,132	73,123	36,984	2,923	1,468	16	685,517	20,640	26,894
216,549	70,941	44,073	11,713	1,553	18	762,039	21,506	79,709
293,059	35,597	52,666	2,182	1,435	17,004	885,726	22,766	86,807
21,522	2,224	1,348	989	134	—	83,249	1,693	8,702
20,976	601	2,208	34	144	—	79,178	2,799	7,234
308,658	19,045	26,268	14,079	1,526	9,630	799,486	32,361	85,973
7,117	1,723	2,616	57	145	—	70,135	2,937	7,154
14,941	1,601	1,057	614	93	—	65,215	3,029	8,536
22,442	3,819	2,095	661	133	—	68,074	4,414	6,156
27,101	1,444	1,990	44	102	2,447	79,112	3,434	6,021
57,004	6,102	2,444	5,500	195	2,544	83,421	3,735	7,019
30,557	1,896	4,762	2,732	171	4,636	78,065	2,840	10,882
28,621	428	1,683	3,438	148	—	80,171	3,506	10,177
37,072	471	1,702	28	109	3	78,709	2,772	10,649
35,044	823	1,350	37	106	—	51,781	1,531	6,553
30,040	384	5,055	922	165	—	73,144	2,067	6,916
18,719	354	1,514	46	159	—	71,659	2,096	5,910
-37.69	-7.81	-70.05	-95.01	-3.64	—	-2.03	-3.81	-14.55
-13.02	-84.08	12.31	-95.35	18.66	—	-13.92	-70.17	-32.08

Source : National Immigration Agency, MOI.

表47. 外僑居留人數及查處違法外來人口

單位：人

年(月)別 Year (Month)	合法居留外僑人數							
	合計 Total			年滿十五歲以上居留外僑之 Population of 15 Years and Over				
	計 Sub- Total	男 Male	女 Female	計 Sub- Total	商 Trader	工程師 Engineer	教師 Teacher	傳教士 Miss- ionary
九十六年 2007	433,169	163,575	269,594	425,110	3,752	2,407	6,009	1,775
九十七年 2008	417,385	160,987	256,398	410,053	3,474	2,072	5,655	1,729
九十八年 2009	403,700	152,242	251,458	396,514	3,665	1,920	6,106	1,613
九十九年 2010	418,802	160,963	257,839	411,922	3,783	2,004	5,923	1,573
一〇〇年 2011	466,206	190,237	275,969	458,930	4,467	2,148	6,748	1,687
一〇一年 2012	483,921	201,194	282,727	477,523	4,411	2,027	6,421	1,673
一〇二年 2013	525,109	225,905	299,204	518,886	4,613	2,192	6,044	1,800
一〇三年 2014	629,633	278,452	351,181	623,373	4,438	2,422	6,937	1,901
一〇四年 2015	637,843	285,378	352,465	632,115	4,662	2,416	6,606	1,638
十一月 Nov.	644,197	288,524	355,673	637,457	5,164	2,692	7,319	1,669
十二月 Dec.	637,843	285,378	352,465	632,115	4,662	2,416	6,606	1,638
一〇五年 2016	676,516	302,572	373,944	669,921	5,398	2,814	7,337	1,628
一月 Jan.	627,266	279,104	348,162	621,495	5,094	2,627	6,385	1,595
二月 Feb.	642,991	286,595	356,396	636,680	5,143	2,692	7,204	1,638
三月 Mar.	643,691	286,969	356,722	638,429	4,811	2,521	6,865	1,607
四月 Apr.	649,558	290,436	359,122	643,214	5,137	2,550	7,271	1,622
五月 May	653,432	292,638	360,794	647,120	5,199	2,652	7,301	1,596
六月 June	647,138	290,186	356,952	641,860	5,141	2,630	6,528	1,532
七月 July	639,175	285,828	353,347	634,697	5,001	2,594	5,741	1,467
八月 Aug.	650,679	290,117	360,562	644,463	5,332	2,696	6,621	1,526
九月 Sept.	662,781	295,339	367,442	656,449	5,362	2,750	7,042	1,602
十月 Oct.	671,534	299,351	372,183	665,040	5,332	2,737	7,256	1,641
十一月 Nov.	676,516	302,572	373,944	669,921	5,398	2,814	7,337	1,628
較上月增減(%) VS. with Last Month	0.74	1.08	0.47	0.73	1.24	2.81	1.12	-0.79
較上年同月增減(%) VS. with Last Year	5.02	4.87	5.14	5.09	4.53	4.53	0.25	-2.46

資料來源：本部移民署。

說明：1. 係指年(月)底別。

2. 100年以前違法行為僅含非法工作，101年以後新增從事色情活動及其他違法行為事實之統計。

3. 另含非法入境、漏(跳)船船員及尚未入境之違法外來人口。

TABLE 47. FOREIGN RESIDENTS AND FERRETED ILLEGAL FOREIGN RESIDENTS

Unit : Person

Foreign Residents (1)						查處違法外來人口 Ferreted Foreign Illegal Residents			
經濟活動 by Economical Activities					未滿 十五歲 兒童 Under 15 Years	合計 Total	單純 逾期 Delay	具違法行為事實(2) With Illegal Activities	
技工技匠 Techni- cian	外籍勞工 Foreign Labor	其他 職業 Others	失業 Un- employed	非勞動力 Inactive Person				未逾期 No Overdue	逾期(3) Delay
1,142	321,804	15,576	2,917	69,728	8,059	18,264	9,319	1,699	7,246
736	316,177	17,863	2,444	59,903	7,332	16,916	9,028	582	7,306
456	306,408	20,024	2,145	54,177	7,186	17,336	7,112	633	9,591
485	325,572	21,428	1,959	49,195	6,880	17,193	8,129	326	8,738
448	367,666	23,935	1,998	49,833	7,276	16,194	8,360	399	7,435
238	388,842	24,008	1,783	48,120	6,398	24,284	8,744	494	15,046
249	428,897	24,625	1,757	48,709	6,223	27,169	7,961	571	18,637
275	526,578	27,950	2,236	50,636	6,260	25,639	7,378	1,509	16,752
312	533,869	29,413	2,460	50,739	5,728	30,582	7,898	858	21,826
337	534,798	30,929	2,538	52,011	6,740	2,739	674	75	1,990
312	533,869	29,413	2,460	50,739	5,728	2,601	628	95	1,878
367	561,965	32,655	3,188	54,569	6,595	30,747	6,575	1,022	23,150
322	536,704	29,555	2,476	36,737	5,771	2,402	713	48	1,641
328	537,077	31,012	2,544	49,042	6,311	2,263	598	65	1,600
327	539,235	30,024	2,533	50,506	5,262	2,973	604	114	2,255
327	540,956	31,428	2,655	51,268	6,344	2,916	618	146	2,152
341	544,461	31,613	2,885	51,072	6,312	3,199	527	102	2,570
348	547,264	30,081	2,869	45,467	5,278	3,038	632	65	2,341
347	546,651	29,034	2,925	40,937	4,478	2,854	597	87	2,170
350	551,746	30,633	3,089	42,470	6,216	2,981	605	99	2,277
358	550,451	32,143	3,143	53,598	6,332	2,463	582	86	1,795
360	557,397	32,428	3,181	54,708	6,494	2,716	490	87	2,139
367	561,965	32,655	3,188	54,569	6,595	2,942	609	123	2,210
1.94	0.82	0.70	0.22	-0.25	1.56	8.32	24.29	41.38	3.53
8.90	5.08	5.58	25.61	4.92	-2.15	7.41	-9.64	64.00	11.23

Source : National Immigration Agency, MOI.

Note : 1. Refers to End of Year (Month).

2. Before 2011, "Illegal Activity" only included illegal workers. Starting from 2012, "Illegal Activity" meant not only working illegally but other facts such as engaging in prostitution and other violations.

3. Including illegal entry, missing seamen and illegal foreign residents who have not yet entered.

表48. 外來人口居留人數

單位:人

年(月)底別 End of Year(Month)	總計 Grand Total			外國人 Foreigners		
	計 Total	男 Male	女 Female	計 Total	男 Male	女 Female
一〇一年 2012	547,726	209,279	338,447	483,921	201,194	282,727
一〇二年 2013	586,646	233,974	352,672	525,109	225,905	299,204
一〇三年 2014	698,955	288,852	410,103	629,633	278,452	351,181
一〇四年 2015	709,090	297,468	411,622	637,843	285,378	352,465
十一月 Nov.	715,141	300,521	414,620	644,197	288,524	355,673
十二月 Dec.	709,090	297,468	411,622	637,843	285,378	352,465
一〇五年 2016	746,062	315,310	430,752	676,516	302,572	373,944
一月 Jan.	687,704	285,187	402,517	627,266	279,104	348,162
二月 Feb.	710,710	298,143	412,567	642,991	286,595	356,396
三月 Mar.	711,579	298,204	413,375	643,691	286,969	356,722
四月 Apr.	718,227	302,248	415,979	649,558	290,436	359,122
五月 May	721,613	304,442	417,171	653,432	292,638	360,794
六月 June	708,931	299,203	409,728	647,138	290,186	356,952
七月 July	696,418	293,210	403,208	639,175	285,828	353,347
八月 Aug.	710,942	298,088	412,854	650,679	290,117	360,562
九月 Sept.	730,220	307,041	423,179	662,781	295,339	367,442
十月 Oct.	740,508	311,838	428,670	671,534	299,351	372,183
十一月 Nov.	746,062	315,310	430,752	676,516	302,572	373,944
較上月增減(%) VS. with Last Month	0.75	1.11	0.49	0.74	1.08	0.47
較上年同月增減(%) VS. with Last Year	4.32	4.92	3.89	5.02	4.87	5.14

資料來源：本部移民署。

TABLE 48. FOREIGN RESIDENTS

Unit:Person

大陸地區人民 People of the Mainland Area			香港澳門居民 H.K & Macao Residents			無戶籍國民 Nationals No Register in R.O.C.		
計 Total	男 Male	女 Female	計 Total	男 Male	女 Female	計 Total	男 Male	女 Female
51,827	1,550	50,277	8,624	4,695	3,929	3,354	1,840	1,514
50,088	1,761	48,327	8,697	4,747	3,950	2,752	1,561	1,191
49,870	1,951	47,919	12,048	6,681	5,367	7,404	1,768	5,636
50,163	2,325	47,838	14,376	7,987	6,389	6,708	1,778	4,930
49,823	2,160	47,663	14,491	8,036	6,455	6,630	1,801	4,829
50,163	2,325	47,838	14,376	7,987	6,389	6,708	1,778	4,930
47,611	2,389	45,222	15,610	8,647	6,963	6,325	1,702	4,623
49,733	2,059	47,674	4,329	2,407	1,922	6,376	1,617	4,759
47,122	2,045	45,077	14,202	7,861	6,341	6,395	1,642	4,753
48,321	2,154	46,167	13,199	7,384	5,815	6,368	1,697	4,671
48,216	2,283	45,933	14,166	7,835	6,331	6,287	1,694	4,593
47,706	2,252	45,454	14,223	7,862	6,361	6,252	1,690	4,562
46,598	2,250	44,348	8,990	5,100	3,890	6,205	1,667	4,538
44,999	2,364	42,635	6,038	3,359	2,679	6,206	1,659	4,547
47,021	2,314	44,707	7,106	4,014	3,092	6,136	1,643	4,493
47,603	2,410	45,193	13,738	7,609	6,129	6,098	1,683	4,415
47,475	2,316	45,159	15,334	8,474	6,860	6,165	1,697	4,468
47,611	2,389	45,222	15,610	8,647	6,963	6,325	1,702	4,623
0.29	3.15	0.14	1.80	2.04	1.50	2.60	0.29	3.47
-4.44	10.60	-5.12	7.72	7.60	7.87	-4.60	-5.50	-4.27

Source : National Immigration Agency, MOI.

表49. 外來人口停留人數

單位:人

年(月)底別 End of Year(Month)	總計 Grand Total			外國人 Foreigners		
	計 Total	男 Male	女 Female	計 Total	男 Male	女 Female
一〇一年 2012	156,622	77,337	79,285	103,101	54,318	48,783
一〇二年 2013	182,055	88,836	93,219	112,728	59,383	53,345
一〇三年 2014	150,678	73,729	76,949	114,213	58,357	55,856
一〇四年 2015	235,142	107,496	127,646	124,678	62,655	62,023
十一月 Nov.	179,683	82,675	97,008	78,842	41,441	37,401
十二月 Dec.	235,142	107,496	127,646	124,678	62,655	62,023
一〇五年 2016	176,710	83,879	92,831	95,357	50,475	44,882
一月 Jan.	150,487	67,826	82,661	60,914	33,515	27,399
二月 Feb.	172,785	78,905	93,880	72,459	38,680	33,779
三月 Mar.	143,072	66,435	76,637	71,621	38,091	33,530
四月 Apr.	214,245	95,477	118,768	89,201	45,609	43,592
五月 May	175,956	86,008	89,948	73,623	43,486	30,137
六月 June	169,031	80,370	88,661	77,502	42,686	34,816
七月 July	170,214	79,028	91,186	79,131	41,612	37,519
八月 Aug.	103,515	52,499	51,016	60,487	34,516	25,971
九月 Sept.	179,738	81,041	98,697	77,233	40,493	36,740
十月 Oct.	160,619	76,079	84,540	82,629	43,610	39,019
十一月 Nov.	176,710	83,879	92,831	95,357	50,475	44,882
較上月增減(%) VS. with Last Month	10.02	10.25	9.81	15.40	15.74	15.03
較上年同月增減(%) VS. with Last Year	-1.65	1.46	-4.31	20.95	21.80	20.00

資料來源：本部移民署。

說明：102年12月起因資料清查，致無戶籍國民人數遽增。

TABLE 49. FOREIGN SOJOURNS

Unit:Person

大陸地區人民 People of the Mainland Area			香港澳門居民 H.K & Macao Residents			無戶籍國民 Nationals No Register in R.O.C.		
計 Total	男 Male	女 Female	計 Total	男 Male	女 Female	計 Total	男 Male	女 Female
43,932	18,157	25,775	9,353	4,725	4,628	236	137	99
53,434	21,207	32,227	13,655	6,946	6,709	2,238	1,300	938
29,206	11,579	17,627	5,303	2,709	2,594	1,956	1,084	872
88,586	34,828	53,758	20,166	9,025	11,141	1,712	988	724
89,053	35,749	53,304	10,316	4,608	5,708	1,472	877	595
88,586	34,828	53,758	20,166	9,025	11,141	1,712	988	724
69,597	27,903	41,694	10,245	4,608	5,637	1,511	893	618
82,567	30,867	51,700	5,696	2,675	3,021	1,310	769	541
89,924	35,402	54,522	9,273	4,223	5,050	1,129	600	529
61,716	23,598	38,118	8,395	3,966	4,429	1,340	780	560
104,440	40,517	63,923	19,049	8,443	10,606	1,555	908	647
86,826	35,147	51,679	13,959	6,463	7,496	1,548	912	636
66,604	26,140	40,464	23,386	10,649	12,737	1,539	895	644
66,882	26,103	40,779	22,649	10,415	12,234	1,552	898	654
34,306	13,886	20,420	7,449	3,371	4,078	1,273	726	547
89,787	34,513	55,274	11,235	5,211	6,024	1,483	824	659
66,182	26,832	39,350	10,282	4,748	5,534	1,526	889	637
69,597	27,903	41,694	10,245	4,608	5,637	1,511	893	618
5.16	3.99	5.96	-0.36	-2.95	1.86	-0.98	0.45	-2.98
-21.85	-21.95	-21.78	-0.69	0.00	-1.24	2.65	1.82	3.87

Source : National Immigration Agency, MOI.

Note : Due to thorough data check in Dec., 2013, the number of nationals no register in R.O.C. is sharply increased.

表50. 外來人口逾期居留人數

單位:人

年(月)底別 End of Year(Month)	總計 Grand Total			外國人 Foreigners		
	計 Total	男 Male	女 Female	計 Total	男 Male	女 Female
一〇一年 2012	44,417	14,928	29,489	43,881	14,895	28,986
一〇二年 2013	47,964	16,864	31,100	47,377	16,825	30,552
一〇三年 2014	49,265	18,476	30,789	48,776	18,429	30,347
一〇四年 2015	56,557	23,310	33,247	56,055	23,252	32,803
十一月 Nov.	56,038	22,994	33,044	55,535	22,936	32,599
十二月 Dec.	56,557	23,310	33,247	56,055	23,252	32,803
一〇五年 2016	58,969	25,089	33,880	58,484	25,022	33,462
一月 Jan.	57,048	23,474	33,574	56,557	23,423	33,134
二月 Feb.	57,317	23,691	33,626	56,841	23,641	33,200
三月 Mar.	58,128	24,269	33,859	57,652	24,220	33,432
四月 Apr.	58,271	24,285	33,986	57,803	24,237	33,566
五月 May	57,397	24,055	33,342	56,939	24,008	32,931
六月 June	57,639	24,316	33,323	57,173	24,269	32,904
七月 July	57,855	24,464	33,391	57,382	24,417	32,965
八月 Aug.	58,262	24,745	33,517	57,793	24,698	33,095
九月 Sept.	58,643	24,992	33,651	58,113	24,899	33,214
十月 Oct.	58,763	25,027	33,736	58,255	24,951	33,304
十一月 Nov.	58,969	25,089	33,880	58,484	25,022	33,462
較上月增減(%) VS. with Last Month	0.35	0.25	0.43	0.39	0.28	0.47
較上年同月增減(%) VS. with Last Year	5.23	9.11	2.53	5.31	9.09	2.65

資料來源：本部移民署。

TABLE 50. OVERSTAYED FOREIGN NATIONALS WITH RESIDENT VISA

Unit:Person

大陸地區人民 People of the Mainland Area			香港澳門居民 H.K & Macao Residents			無戶籍國民 Nationals No Register in R.O.C.		
計 Total	男 Male	女 Female	計 Total	男 Male	女 Female	計 Total	男 Male	女 Female
536	33	503	—	—	—	—	—	—
587	39	548	—	—	—	—	—	—
473	36	437	4	2	2	12	9	3
471	36	435	16	11	5	15	11	4
475	39	436	12	6	6	16	13	3
471	36	435	16	11	5	15	11	4
441	34	407	31	24	7	13	9	4
468	36	432	10	6	4	13	9	4
453	35	418	9	6	3	14	9	5
454	35	419	10	6	4	12	8	4
447	35	412	8	4	4	13	9	4
437	34	403	9	5	4	12	8	4
446	35	411	7	3	4	13	9	4
454	35	419	6	3	3	13	9	4
450	34	416	4	3	1	15	10	5
442	35	407	71	46	25	17	12	5
449	36	413	42	30	12	17	10	7
441	34	407	31	24	7	13	9	4
-1.78	-5.56	-1.45	-26.19	-20.00	-41.67	-23.53	-10.00	-42.86
-7.16	-12.82	-6.65	158.33	300.00	16.67	-18.75	-30.77	33.33

Source : National Immigration Agency, MOI.

表51. 外來人口逾期停留人數

單位:人

年(月)底別 End of Year(Month)	總計 Grand Total			外國人 Foreigners		
	計 Total	男 Male	女 Female	計 Total	男 Male	女 Female
一〇一年 2012	22,279	11,249	11,030	19,300	10,334	8,966
一〇二年 2013	21,965	10,737	11,228	17,351	8,953	8,398
一〇三年 2014	19,733	9,962	9,771	16,935	8,946	7,989
一〇四年 2015	20,865	10,808	10,057	18,033	9,731	8,302
十一月 Nov.	20,892	10,765	10,127	18,020	9,684	8,336
十二月 Dec.	20,865	10,808	10,057	18,033	9,731	8,302
一〇五年 2016	20,708	10,800	9,908	17,805	9,668	8,137
一月 Jan.	20,727	10,751	9,976	17,914	9,683	8,231
二月 Feb.	20,696	10,774	9,922	17,851	9,684	8,167
三月 Mar.	20,537	10,708	9,829	17,635	9,582	8,053
四月 Apr.	20,454	10,676	9,778	17,572	9,560	8,012
五月 May	20,341	10,597	9,744	17,478	9,496	7,982
六月 June	20,510	10,689	9,821	17,644	9,596	8,048
七月 July	20,528	10,688	9,840	17,606	9,569	8,037
八月 Aug.	20,556	10,709	9,847	17,641	9,585	8,056
九月 Sept.	20,628	10,763	9,865	17,662	9,604	8,058
十月 Oct.	20,664	10,777	9,887	17,728	9,635	8,093
十一月 Nov.	20,708	10,800	9,908	17,805	9,668	8,137
較上月增減(%) VS. with Last Month	0.21	0.21	0.21	0.43	0.34	0.54
較上年同月增減(%) VS. with Last Year	-0.88	0.33	-2.16	-1.19	-0.17	-2.39

資料來源：本部移民署。

說明：102年12月起因資料清查，致無戶籍國民人數遽增。

TABLE 51. OVERSTAYED FOREIGN NATIONALS WITH TOURIST VISA

Unit:Person

大陸地區人民 People of the Mainland Area			香港澳門居民 H.K & Macao Residents			無戶籍國民 Nationals No Register in R.O.C.		
計 Total	男 Male	女 Female	計 Total	男 Male	女 Female	計 Total	男 Male	女 Female
2,119	505	1,614	717	336	381	143	74	69
2,856	872	1,984	1,057	577	480	701	335	366
1,582	343	1,239	758	438	320	458	235	223
1,528	364	1,164	782	442	340	522	271	251
1,563	368	1,195	794	449	345	515	264	251
1,528	364	1,164	782	442	340	522	271	251
1,585	402	1,183	765	440	325	553	290	263
1,517	354	1,163	769	441	328	527	273	254
1,538	370	1,168	769	441	328	538	279	259
1,548	373	1,175	773	441	332	581	312	269
1,542	374	1,168	771	439	332	569	303	266
1,544	377	1,167	775	441	334	544	283	261
1,553	374	1,179	771	438	333	542	281	261
1,586	384	1,202	775	442	333	561	293	268
1,585	391	1,194	762	431	331	568	302	266
1,604	405	1,199	783	443	340	579	311	268
1,601	400	1,201	771	444	327	564	298	266
1,585	402	1,183	765	440	325	553	290	263
-1.00	0.50	-1.50	-0.78	-0.90	-0.61	-1.95	-2.68	-1.13
1.41	9.24	-1.00	-3.65	-2.00	-5.80	7.38	9.85	4.78

Source : National Immigration Agency, MOI.

Note : Due to thorough data check in Dec., 2013, the number of nationals no register in R.O.C. is sharply increased.

表52. 小三通統計

單位:人

年(月)別 Year(month)	總計 Grand Total						計 Total	臺灣地區 人民 People of the Taiwan Area
	計 Total	臺灣地區 人民 People of the Taiwan Area	大陸地區 人民 People of the Mainland Area	香港澳門 居民 H.K & Macao Residents	無戶籍 國民 Nationals No Register in R.O.C.	外國人民 Foreigners		
	九十六年 2007	778,880	670,164	108,419	12	282		
九十七年 2008	1,047,037	952,531	81,377	818	7,426	4,885	518,855	471,848
九十八年 2009	1,378,388	1,104,596	217,142	5,616	30,296	20,738	687,429	550,773
九十九年 2010	1,447,639	1,063,545	354,243	4,634	220	24,997	721,746	531,968
一〇〇年 2011	1,516,351	1,078,335	400,878	5,550	176	31,412	755,787	539,364
一〇一年 2012	1,494,718	1,043,964	407,610	9,456	156	33,532	739,538	524,943
一〇二年 2013	1,398,057	1,009,926	338,639	13,081	151	36,260	691,884	509,629
一〇三年 2014	1,558,119	1,033,205	448,847	32,510	84	43,473	774,556	522,050
一〇四年 2015	1,841,005	1,046,454	735,112	19,559	62	39,818	915,509	528,219
十一月 Nov.	167,279	89,439	72,138	1,363	6	4,333	82,337	46,097
十二月 Dec.	163,763	90,083	66,339	2,436	4	4,901	81,786	46,046
一〇五年 2016	1,681,022	946,268	681,299	17,453	82	35,920	839,545	478,122
一月 Jan.	146,512	82,449	60,479	1,056	8	2,520	73,440	42,181
二月 Feb.	133,985	78,484	51,813	1,357	5	2,326	65,741	38,320
三月 Mar.	146,340	78,701	60,315	3,653	6	3,665	73,852	40,309
四月 Apr.	172,559	88,430	78,458	1,421	9	4,241	87,566	45,032
五月 May	174,443	86,882	81,612	1,597	11	4,341	84,743	43,582
六月 June	167,729	94,871	68,291	1,507	11	3,049	82,188	47,359
七月 July	167,562	99,279	63,988	1,620	13	2,662	83,885	49,796
八月 Aug.	164,558	92,221	68,285	1,333	3	2,716	83,074	47,702
九月 Sept.	111,203	73,742	34,094	831	7	2,529	57,891	38,355
十月 Oct.	148,309	88,338	54,442	1,555	7	3,967	73,098	43,476
十一月 Nov.	147,822	82,871	59,522	1,523	2	3,904	74,067	42,010
金門 Kinmen	143,662	81,195	57,320	1,504	2	3,641	72,003	41,186
馬祖 Mazu	4,160	1,676	2,202	19	—	263	2,064	824
澎湖 Penghu	—	—	—	—	—	—	—	—

資料來源：本部移民署。

說明：1. 金門小三通於民國90年1月1日實施，並自97年10月15日起增加澎湖。
2. 依據「臺灣地區與大陸地區人民關係條例」，臺灣地區人民係指在臺灣地區設有戶籍之人民。

Table 52. MINI THREE-LINK TRANSPORTATION

Unit:Person

入境 Entry				出境 Exit					
大陸地區 人民 People of the Mainland Area	香港澳門 居民 H.K & Macao Residents	無戶籍 國民 Nationals No Register in R.O.C.	外國人民 Foreigners	計 Total	臺灣地區 人民 People of the Taiwan Area	大陸地區 人民 People of the Mainland Area	香港澳門 居民 H.K & Macao Residents	無戶籍 國民 Nationals No Register in R.O.C.	外國人民 Foreigners
54,140	6	141	—	391,799	337,370	54,279	6	141	3
40,513	399	3,777	2,318	528,182	480,683	40,864	419	3,649	2,567
108,361	2,778	15,088	10,429	690,959	553,823	108,781	2,838	15,208	10,309
174,751	2,317	110	12,600	725,893	531,577	179,492	2,317	110	12,397
197,830	2,757	89	15,747	760,564	538,971	203,048	2,793	87	15,665
193,025	4,721	74	16,775	755,180	519,021	214,585	4,735	82	16,757
157,356	6,529	79	18,291	706,173	500,297	181,283	6,552	72	17,969
214,240	16,278	41	21,947	783,563	511,155	234,607	16,232	43	21,526
357,325	9,802	31	20,132	925,496	518,235	377,787	9,757	31	19,686
33,345	680	3	2,212	84,942	43,342	38,793	683	3	2,121
32,025	1,224	2	2,489	81,977	44,037	34,314	1,212	2	2,412
334,565	8,720	41	18,097	841,477	468,146	346,734	8,733	41	17,823
29,498	501	2	1,258	73,072	40,268	30,981	555	6	1,262
25,571	685	3	1,162	68,244	40,164	26,242	672	2	1,164
29,773	1,894	3	1,873	72,488	38,392	30,542	1,759	3	1,792
39,720	668	4	2,142	84,993	43,398	38,738	753	5	2,099
38,226	782	5	2,148	89,700	43,300	43,386	815	6	2,193
32,488	800	6	1,535	85,541	47,512	35,803	707	5	1,514
31,947	779	7	1,356	83,677	49,483	32,041	841	6	1,306
33,369	649	2	1,352	81,484	44,519	34,916	684	1	1,364
17,805	426	4	1,301	53,312	35,387	16,289	405	3	1,228
26,690	809	4	2,119	75,211	44,862	27,752	746	3	1,848
29,478	727	1	1,851	73,755	40,861	30,044	796	1	2,053
28,383	716	1	1,717	71,659	40,009	28,937	788	1	1,924
1,095	11	—	134	2,096	852	1,107	8	—	129
—	—	—	—	—	—	—	—	—	—

Source : National Immigration Agency, MOI.

Notes : 1. Kinmen and Mazu mini three-link transportation was implemented on Jan. 1, 2001, and Penghu was included since Oct. 15, 2008.
2. "People of the Taiwan Area" refers to the people who have household registrations in the Taiwan Area.

表53. 大陸地區配偶申請來臺團聚通過訪查及面（訪）談

年（月）別 Year (Month)	訪查 Visits	訪談 Visits and Interviews				件數 合計 Total Cases
	通過訪查 件數 Passed (Cases)	件數 合計 Total Cases	通過訪談 件數 Passed (Cases)	不予通過 訪談件數 Refused (Cases)	不予通過 比率(%) Refused Rate	
九十七年 2008	...	12,554	9,291	3,263	25.99	...
九十八年 2009	...	10,567	8,160	2,407	22.78	...
九十九年 2010	...	7,276	5,515	1,761	24.20	...
一〇〇年 2011	...	6,445	4,615	1,830	28.39	...
一〇一年 2012	...	5,959	3,947	2,012	33.76	10,283
一〇二年 2013	...	5,083	3,250	1,833	36.06	9,130
一〇三年 2014	...	4,501	2,924	1,577	35.04	8,256
一〇四年 2015	4,751	3,620	2,460	1,160	32.04	7,563
十一月 Nov.	414	340	237	103	30.29	579
十二月 Dec.	426	332	245	87	26.20	656
一〇五年 2016	3,702	3,220	2,148	1,072	33.29	6,459
一月 Jan.	366	344	229	115	33.43	726
二月 Feb.	217	205	133	72	35.12	625
三月 Mar.	416	274	192	82	29.93	554
四月 Apr.	329	259	177	82	31.66	518
五月 May	351	325	199	126	38.77	599
六月 June	313	306	199	107	34.97	557
七月 July	389	301	202	99	32.89	590
八月 Aug.	360	336	231	105	31.25	565
九月 Sept.	290	265	185	80	30.19	659
十月 Oct.	302	293	192	101	34.47	561
十一月 Nov.	369	312	209	103	33.01	505
較上月增減(%) VS. with Last Month	22.19	6.48	8.85	1.98	-1.46	-9.98
較上年同月增減(%) VS. with Last Year	-10.87	-8.24	-11.81	0.00	2.72	-12.78

資料來源：本部移民署。

說明：1. 101年起新增「國境線面談」統計。
2. 104年起新增「訪查」統計。

TABLE 53. VISIT AND INTERVIEW APPLICATIONS FOR MAINLAND CHINESE SPOUSES COMING TO TAIWAN TO GET TOGETHER WITH FAMILY MEMBERS

國境線面談 Border Interviews				二度面談 Secondary Interviews			
通過面談 件數 Passed (Cases)	不予通過 面談件數 Refused (Cases)	需二度 面談件數 Require Secondary Interviews	不予通過 比率(%) Refused Rate	件數 合計 Total Cases	通過面談 件數 Passed (Cases)	不予通過 面談件數 Refused (Cases)	不予通過 比率(%) Refused Rate
...	1,353	1,156	197	14.56
...	1,707	1,445	262	15.35
...	1,319	1,159	160	12.13
...	1,079	926	153	14.18
8,936	96	1,251	1.06	1,179	980	199	16.88
7,667	175	1,288	2.23	1,356	1,080	276	20.35
7,068	157	1,031	2.17	1,028	834	194	18.87
6,619	159	785	2.35	661	607	54	8.17
489	11	79	2.20	60	55	5	8.33
581	9	66	1.53	77	76	1	1.30
5,755	121	583	2.06	532	495	37	6.95
663	7	56	1.04	40	40	—	—
572	3	50	0.52	55	50	5	9.09
481	9	64	1.84	50	44	6	12.00
465	5	48	1.06	45	38	7	15.56
531	14	54	2.57	61	56	5	8.20
480	29	48	5.70	49	46	3	6.12
529	13	48	2.40	39	38	1	2.56
496	16	53	3.13	48	45	3	6.25
588	8	63	1.34	48	48	—	—
512	6	43	1.16	51	46	5	9.80
438	11	56	2.45	46	44	2	4.35
-14.45	83.33	30.23	1.29	-9.80	-4.35	-60.00	-5.46
-10.43	0.00	-29.11	0.25	-23.33	-20.00	-60.00	-3.99

Source : National Immigration Agency, MOI.

Note : 1. The figures include "Border Interviews" since 2012.
2. The figures include "Visits" since 2015.

表54. 外籍配偶照顧輔導基金核定補助

年(雙月)別 Year (Bi-month)	總 計 Total			
	申請件數 Cases Applied	申請金額(元) Amount Applied (NT.\$)	核定件數 Cases Approved	核定金額(元) Amount Approved (NT.\$)
九十六年 2007	255	499,800,290	118	242,734,563
九十七年 2008	254	286,976,780	193	239,767,580
九十八年 2009	291	300,495,813	194	186,481,664
九十九年 2010	533	407,041,517	362	223,678,389
一〇〇年 2011	650	436,353,211	342	208,799,737
一〇一年 2012	623	571,881,031	456	425,079,407
一〇二年 2013	796	635,416,132	513	457,057,634
一〇三年 2014	643	610,880,833	395	422,262,764
一〇四年 2015	419	324,147,354	268	247,247,223
九-十月 Sept. ~ Oct.	122	176,752,410	91	147,053,851
十一-十二月 Nov. ~ Dec.	40	13,486,591	29	8,368,931
一〇五年 2016	248	341,794,247	157	270,977,589
一-二月 Jan. ~ Feb.	33	21,097,124	16	8,880,362
三-四月 Mar. ~ Apr.	52	16,784,007	29	9,786,880
五-六月 May ~ June	42	91,748,453	21	79,283,523
七-八月 July ~ Aug.	24	39,760,491	14	37,432,080
九-十月 Sept. ~ Oct.	97	172,404,172	77	135,594,744
較上期增減(%) VS. with Last Bi-month	304.17	333.61	450.00	262.24
較上年同期增減(%) VS. with Last Year	-20.49	-2.46	-15.38	-7.79

TABLE 54. SUBSIDIES OF FOREIGN SPOUSES CARE AND ASSISTANCE FUND

中央政府 Central Government			
申請件數 Cases Applied	申請金額(元) Amount Applied (NT.\$)	核定件數 Cases Approved	核定金額(元) Amount Approved (NT.\$)
23	213,659,341	17	172,139,854
38	68,547,781	22	50,656,957
39	74,085,731	20	58,457,314
24	60,013,719	19	44,336,104
38	78,248,828	15	46,847,798
30	267,851,189	24	255,386,108
44	292,436,928	32	270,567,050
33	261,593,794	22	249,016,998
29	122,283,647	19	110,655,780
18	52,310,404	9	44,173,030
—	—	—	—
25	165,995,248	21	149,065,921
1	14,614,480	1	6,871,410
3	6,653,522	3	6,630,242
4	81,951,100	4	76,719,835
5	35,516,640	5	35,516,640
12	27,259,506	8	23,327,794
140.00	-23.25	60.00	-34.32
-33.33	-47.89	-11.11	-47.19

表54. 外籍配偶照顧輔導基金核定補助(續)

年(雙月)別 Year (Bi-month)		地方政府 Local Government			
		申請件數 Cases Applied	申請金額(元) Amount Applied (NT.\$)	核定件數 Cases Approved	核定金額(元) Amount Approved (NT.\$)
九十六年	2007	106	157,029,574	48	44,392,350
九十七年	2008	83	123,067,724	99	167,359,896
九十八年	2009	107	130,774,901	98	111,507,140
九十九年	2010	205	171,437,414	130	122,372,899
一〇〇年	2011	126	136,951,199	101	116,567,459
一〇一年	2012	199	158,386,040	150	126,440,444
一〇二年	2013	203	150,312,133	138	122,496,337
一〇三年	2014	136	132,362,297	112	113,041,094
一〇四年	2015	100	121,249,080	94	109,091,128
九-十月	Sept. ~ Oct.	58	102,809,732	58	93,493,356
十一-十二月	Nov. ~ Dec.	5	4,917,721	5	4,905,321
一〇五年	2016	102	118,260,868	89	102,711,919
一-二月	Jan. ~ Feb.	9	2,152,722	7	1,468,462
三-四月	Mar. ~ Apr.	15	2,488,180	11	1,553,268
五-六月	May ~ June	13	2,450,208	9	1,602,508
七-八月	July ~ Aug.	6	2,147,170	5	1,697,400
九-十月	Sept. ~ Oct.	59	109,022,588	57	96,390,281
較上期增減(%) VS. with Last Bi-month		883.33	4,977.50	1,040.00	5,578.70
較上年同期增減(%) VS. with Last Year		1.72	6.04	-1.72	3.10

資料來源：本部移民署。

說明：本表資料係於每雙數月彙編。

TABLE 54. SUBSIDIES OF FOREIGN SPOUSES CARE AND ASSISTANCE FUND(CONT.)

民間團體 Non-governmental Associations			
申請件數 Cases Applied	申請金額(元) Amount Applied (NT.\$)	核定件數 Cases Approved	核定金額(元) Amount Approved (NT.\$)
126	129,111,375	53	26,202,359
133	95,361,275	72	21,750,727
145	95,635,181	76	16,517,210
304	175,590,384	213	56,969,386
486	221,153,184	226	45,384,480
394	145,643,802	282	43,252,855
549	192,667,071	343	63,994,247
474	216,924,742	261	60,204,672
290	80,614,627	155	27,500,315
46	21,632,274	24	9,387,465
35	8,568,870	24	3,463,610
121	57,538,131	47	19,199,749
23	4,329,922	8	540,490
34	7,642,305	15	1,603,370
25	7,347,145	8	961,180
13	2,096,681	4	218,040
26	36,122,078	12	15,876,669
100.00	1622.82	200.00	7181.54
-43.48	66.98	-50.00	69.13

Source : National Immigration Agency, MOI.

Note : The figures are compiled bimonthly.

表55. 移民輔導成果

TABLE 55. IMMIGRANT CONSULTATION AND ASSISTANCE

年(月)別 Year (Month)	諮詢服務					
	服務方式(人次) Service Manners (Person-times)			諮詢		
	合計 Total	現場 Counter	電話 Phone	合計 Total	居留定居 Residency	就業服務 Employment Services
九十六年 2007	53,935	39,945	13,990	103,320	28,331	9,447
九十七年 2008	40,819	25,933	14,886	46,711	30,431	2,301
九十八年 2009	39,051	20,838	18,213	45,435	25,648	2,921
九十九年 2010	39,535	21,305	18,230	48,943	30,322	3,107
一〇〇年 2011	32,842	17,469	15,373	38,720	25,085	2,164
一〇一年 2012	28,158	14,621	13,537	29,964	18,545	2,547
一〇二年 2013	31,825	14,961	16,864	38,589	20,278	2,498
一〇三年 2014	48,442	21,367	27,075	64,884	34,878	3,535
一〇四年 2015	50,111	22,342	27,769	65,834	40,591	6,362
十一月 Nov.	4,309	1,847	2,462	5,490	3,494	502
十二月 Dec.	4,584	1,974	2,610	5,995	3,738	522
一〇五年 2016	42,533	17,773	24,760	60,576	35,954	3,635
一月 Jan.	4,285	1,896	2,389	5,567	3,478	439
二月 Feb.	3,849	1,565	2,284	5,137	3,352	300
三月 Mar.	4,214	1,785	2,429	5,964	3,740	349
四月 Apr.	4,093	1,782	2,311	5,729	3,501	355
五月 May	3,760	1,543	2,217	5,291	3,258	262
六月 June	3,547	1,425	2,122	5,079	3,063	261
七月 July	4,064	1,682	2,382	5,876	3,431	357
八月 Aug.	3,902	1,682	2,220	5,770	3,453	324
九月 Sept.	3,813	1,469	2,344	5,309	3,057	285
十月 Oct.	3,569	1,533	2,036	5,455	2,816	339
十一月 Nov.	3,437	1,411	2,026	5,399	2,805	364
較上月增減(%) VS. with Last Month	-3.70	-7.96	-0.49	-1.03	-0.39	7.37
較上年同月增減(%) VS. with Last Year	-20.24	-23.61	-17.71	-1.66	-19.72	-27.49

Consulting Services						
項目 (人項次) Consulting Items(Person-item-times)						
人身安全 Personal Security	福利服務 Welfare Services	醫療衛生 Health Care	子女教養 Children Education	家庭關係 Family Relationship	法律資訊 Legal Info	其他 Others
7,772	8,321	8,632	5,941	5,981	11,393	17,502
941	1,091	543	383	1,017	2,030	7,974
1,359	4,442	1,140	293	1,158	1,942	6,532
2,012	3,302	2,204	585	1,226	1,975	4,210
1,324	2,480	1,931	356	883	1,630	2,867
421	2,925	1,977	203	603	716	2,027
1,187	5,757	3,250	504	919	1,238	2,958
1,645	7,660	4,332	488	900	1,098	10,348
1,749	6,751	3,215	959	1,318	1,748	3,141
120	612	291	43	106	132	190
118	669	323	53	131	139	302
1,430	7,644	5,070	663	1,163	1,384	3,633
107	682	290	48	131	127	265
115	513	264	44	122	140	287
139	732	456	46	101	124	277
134	637	506	62	127	98	309
124	545	533	54	75	143	297
113	553	477	57	71	118	366
150	731	492	84	123	138	370
129	726	495	51	99	128	365
91	793	494	40	86	92	371
188	887	507	95	109	146	368
140	845	556	82	119	130	358
-25.53	-4.74	9.66	-13.68	9.17	-10.96	-2.72
16.67	38.07	91.07	90.70	12.26	-1.52	88.42

表55. 移民輔導成果(續)

年(月)別 Year (Month)	轉介服務(人次)					
	合計 Total	外配家庭中心 Foreign Family Centers	社福中心 Social Welfare Centers	家暴中心 Domestic Violence Centers	衛生保健機構 Health Care Organizations	勞政機構 Labor Affairs Organizations
九十六年 2007	761	244	95	148	28	73
九十七年 2008	1,544	669	121	317	36	105
九十八年 2009	1,177	487	98	235	40	62
九十九年 2010	1,240	702	43	128	53	129
一〇〇年 2011	771	324	66	135	7	30
一〇一年 2012	599	338	30	99	11	12
一〇二年 2013	861	473	25	81	9	61
一〇三年 2014	932	276	17	55	89	243
一〇四年 2015	868	326	15	56	57	167
十一月 Nov.	70	23	2	6	7	15
十二月 Dec.	66	23	1	3	3	20
一〇五年 2016	716	290	7	37	96	112
一月 Jan.	58	19	2	4	5	17
二月 Feb.	63	25	—	5	4	12
三月 Mar.	67	28	1	3	6	8
四月 Apr.	71	24	2	4	8	16
五月 May	72	27	1	4	16	9
六月 June	68	24	—	6	11	4
七月 July	56	23	—	3	13	7
八月 Aug.	83	36	—	1	11	12
九月 Sept.	57	29	—	2	8	10
十月 Oct.	55	24	1	4	7	9
十一月 Nov.	66	31	—	1	7	8
較上月增減(%) VS. with Last Month	20.00	29.17	-100.00	-75.00	0.00	-11.11
較上年同月增減(%) VS. with Last Year	-5.71	34.78	-100.00	-83.33	0.00	-46.67

資料來源：本部移民署。

TABLE 55. IMMIGRANT CONSULTATION AND ASSISTANCE(CONT.)

Referral Services (Person-times)		關懷訪視(人次) Solicitous Phone Calls and Visits(Person-times)		
民間團體 Non-governmental Associations	其他單位 Others	合計 Total	電話關懷 Solicitous Phone Calls	家庭訪視 Family Visits
41	132	2,261	2,154	107
87	209	6,691	6,563	128
56	199	28,010	27,882	128
42	143	19,250	18,953	297
29	180	18,273	17,618	655
34	75	17,695	16,820	875
85	127	20,005	17,491	2,514
101	151	19,736	18,242	1,494
104	143	19,844	18,485	1,359
6	11	1,548	1,478	70
7	9	1,646	1,575	71
71	103	19,405	18,638	767
4	7	1,677	1,608	69
3	14	1,521	1,451	70
7	14	1,649	1,584	65
8	9	1,589	1,527	62
6	9	1,585	1,514	71
12	11	1,622	1,542	80
3	7	2,005	1,938	67
16	7	1,884	1,804	80
3	5	2,588	2,527	61
5	5	1,697	1,619	78
4	15	1,588	1,524	64
-20.00	200.00	-6.42	-5.87	-17.95
-33.33	36.36	2.58	3.11	-8.57

Source : National Immigration Agency, MOI.

表56. 消防安全設備查察處理

年(月)別 Year (Month)	年(月)底 列管家數 Supervised Houses	檢查情形 Inspection			複查情形 Recheck	
		檢查件次 Total Cases	合格件次 Qualified Cases	不合格 件次 Unqualified Cases	複查件次 Cases of Recheck	複查不 合格件次 Unquali- fied Cases
九十六年 2007	156,209	311,249	278,086	33,163	26,740	2,959
九十七年 2008	163,700	310,730	279,929	30,801	27,235	3,491
九十八年 2009	168,270	303,229	269,787	33,442	31,099	3,692
九十九年 2010	172,786	302,257	268,513	33,744	30,649	3,781
一〇〇年 2011	185,003	327,519	279,598	47,921	43,639	4,797
一〇一年 2012	192,795	317,605	273,424	44,181	42,167	4,027
一〇二年 2013	197,984	335,436	291,370	44,066	42,299	2,851
一〇三年 2014	207,756	325,367	279,898	45,469	44,812	2,285
一〇四年 2015	211,200	317,309	270,620	46,689	46,506	2,178
十一月 Nov.	211,126	28,833	24,612	4,221	3,687	110
十二月 Dec.	211,200	31,364	26,774	4,590	4,648	144
一〇五年 2016	212,984	262,952	226,124	36,828	35,771	1,485
一月 Jan.	210,335	27,326	23,257	4,069	4,250	146
二月 Feb.	210,830	17,770	15,209	2,561	3,011	137
三月 Mar.	211,205	23,775	20,176	3,599	3,967	194
四月 Apr.	211,723	20,949	17,986	2,963	3,197	144
五月 May	212,210	21,845	18,893	2,952	3,193	112
六月 June	212,061	21,235	17,954	3,281	2,944	122
七月 July	212,077	32,600	29,077	3,523	3,139	131
八月 Aug.	211,809	27,056	23,890	3,166	3,536	151
九月 Sept.	213,145	17,378	15,144	2,234	2,962	109
十月 Oct.	213,434	22,967	19,773	3,194	2,365	117
十一月 Nov.	212,984	30,051	24,765	5,286	3,207	122
較上月增減(%) VS. with Last Month	-0.21	30.84	25.25	65.50	35.60	4.27
較上年同月增減(%) VS. with Last Year	0.88	4.22	0.62	25.23	-13.02	10.91

資料來源：本部消防署。

TABLE 56. INSPECTION AND SUPERVISION OF FIRE SAFETY EQUIPMENT

違規處理情形 Handled Cases of Violation		罰鍰收繳情形 Collected Fines		強制執行 件次 Cases of Compulsory Execution by the Court		
限期改善 件次 Improved within a Time Limit	舉發件次 Reported	罰鍰(含連續處罰) Fines(Incl. Repeated Penalty)	罰鍰收繳情形 Collected Fines			
		件次 Cases	金額(元) Amount(NT\$)	件次 Cases	金額(元) Amount(NT\$)	
30,190	...	77	1,455 21,762,100	1,179	15,481,516	514
27,276	...	41	1,427 27,260,300	893	11,846,220	453
29,750	1,118	28	1,401 25,843,800	1,038	16,706,528	546
29,963	1,153	37	986 17,093,250	889	14,680,933	1,083
43,126	1,788	27	1,402 24,051,000	1,021	16,075,499	441
40,152	1,781	32	1,408 28,196,000	979	17,552,624	573
41,248	1,577	50	1,324 23,866,400	1,213	19,015,167	542
43,185	2,285	35	1,377 24,539,000	1,234	19,942,466	369
44,511	2,177	18	1,493 25,613,000	1,358	19,889,618	659
4,111	110	—	142 2,335,000	118	1,783,015	31
4,446	144	—	94 1,759,000	125	2,061,614	65
35,343	1,485	19	1,115 19,578,000	1,090	17,495,572	258
3,923	146	—	93 1,529,000	91	1,433,900	19
2,424	137	—	82 1,519,000	69	997,826	6
3,405	194	1	142 2,362,000	110	1,751,941	22
2,819	144	—	138 2,342,000	131	2,011,461	9
2,840	112	3	105 1,931,000	127	2,071,399	25
3,159	122	—	120 2,146,000	104	1,661,067	16
3,392	131	1	92 1,568,000	76	1,232,112	47
3,015	151	5	80 1,617,000	113	1,791,727	32
2,125	109	2	81 1,428,000	88	1,641,064	33
3,077	117	3	72 1,248,000	72	1,241,266	8
5,164	122	4	110 1,888,000	109	1,661,809	41
67.83	4.27	33.33	52.78 51.28	51.39	33.88	412.50
25.61	10.91	—	-22.54 -19.14	-7.63	-6.80	32.26

Source : National Fire Agency, MOI.

表57. 火災次數—按起火處所分

單位：次

年(月)別 Year (Month)	總計 Grand Total	客廳 Sitting Room	餐廳 Dining Room	臥房 Bed-Room	書房 Study Room	廚房 Cook-Room	浴廁 Bather	神龕 Dei-fying Room	陽台 Piazza	庭院 Yard	辦公室 Office
九十六年 2007	3,392	238	17	498	13	270	35	108	55	23	64
九十七年 2008	2,886	218	32	408	13	181	25	101	47	20	61
九十八年 2009	2,621	191	17	392	4	156	21	111	34	18	61
九十九年 2010	2,186	130	6	337	7	139	18	79	38	21	55
一〇〇年 2011	1,772	127	22	298	8	101	26	62	24	13	28
一〇一年 2012	1,574	156	15	264	6	100	17	64	20	11	40
一〇二年 2013	1,451	115	15	249	8	104	6	60	21	21	24
一〇三年 2014	1,417	120	18	232	6	98	15	60	21	9	34
一〇四年 2015	1,704	131	17	257	7	98	15	56	44	23	40
十一月 Nov.	162	11	3	20	1	7	1	3	3	3	1
十二月 Dec.	155	10	3	28	—	15	—	9	2	2	5
一〇五年 2016	1,666	122	24	291	9	130	16	52	36	14	27
一月 Jan.	139	16	3	27	1	6	3	8	4	—	1
二月 Feb.	154	9	2	41	—	6	1	5	3	—	—
三月 Mar.	149	12	2	23	—	12	2	6	2	—	5
四月 Apr.	138	8	3	34	1	7	1	1	—	—	1
五月 May	132	11	1	21	—	8	—	2	—	2	2
六月 June	134	9	1	21	1	6	3	4	6	4	3
七月 July	190	14	4	24	2	26	1	1	2	1	4
八月 Aug.	141	6	2	26	—	9	1	6	6	2	2
九月 Sept.	151	14	—	24	2	12	1	5	1	1	1
十月 Oct.	155	8	3	23	—	16	1	6	4	2	5
十一月 Nov.	183	15	3	27	2	22	2	8	8	2	3
較上月增減(%) VS. with Last Month	18.06	87.50	0.00	17.39	—	37.50	100.00	33.33	100.00	0.00	-40.00
較上年同月增減(%) VS. with Last Year	12.96	36.36	0.00	35.00	100.00	214.29	100.00	166.67	166.67	-33.33	200.00

資料來源：本部消防署。

TABLE 57. NUMBER OF FIRES - BY CAUGHT PLACE

Unit: Times

教室 Class-Room	倉庫 Store-House	機房 Engine Room	攤位 Booth	工寮 Work-Shop	樓梯間 Stairs	電梯 Elevator	管道間 Channel	走廊 Aisle	停車場 Park	騎樓下 Lobby	路邊 Road-Side	墓地 Grave-Yard	其他 Others
22	208	87	26	32	23	—	6	15	38	63	623	49	879
21	190	42	16	23	17	2	7	23	41	64	498	23	813
12	158	42	16	32	11	1	2	8	36	46	566	34	652
11	152	28	9	21	12	—	3	21	33	36	353	52	625
4	141	31	13	18	8	—	2	17	17	33	273	24	482
9	123	20	8	11	9	1	2	8	29	32	136	14	479
6	122	23	13	16	10	—	1	12	23	39	138	6	419
13	101	18	7	15	6	—	3	15	19	26	136	5	440
3	145	21	13	9	16	1	2	10	21	36	172	22	545
—	10	—	1	—	4	—	—	2	3	5	21	1	62
—	9	1	1	2	2	—	—	1	1	3	16	—	45
12	132	20	15	15	19	—	3	16	21	33	153	6	500
—	11	4	—	1	—	—	1	1	1	2	11	—	38
1	12	1	1	1	3	—	—	1	3	1	14	2	47
—	9	—	2	1	3	—	—	—	1	6	15	—	48
—	7	1	3	1	1	—	—	1	2	4	15	2	45
2	3	4	—	—	1	—	—	2	2	2	10	—	59
—	12	1	1	—	1	—	—	1	1	4	12	—	43
2	19	2	1	4	1	—	—	3	1	2	16	2	58
—	18	2	1	1	5	—	1	4	1	2	10	—	36
2	22	3	2	1	3	—	1	1	1	5	11	—	38
3	10	2	2	3	1	—	—	1	5	2	19	—	39
2	9	—	2	2	—	—	—	1	3	3	20	—	49
-33.33	-10.00	-100.00	0.00	-33.33	-100.00	—	—	0.00	-40.00	50.00	5.26	—	25.64
—	-10.00	—	100.00	—	-100.00	—	—	-50.00	0.00	-40.00	-4.76	-100.00	-20.97

Source: National Fire Agency, MOI.

表58. 火災次數—按起火原因分

單位：次

年 (月) 別 Year (Month)	總計 Grand Total	縱火 Arson	自殺 Commit Suicide	燈燭 Lighting	爐火烹調 Furnace & Cooking	敬神掃墓祭祖 Worsh- -iping	菸蒂 Butt	電氣因素 Elec- -tricity	機械設備 Machi- -nery
九十六年 2007	3,392	419	42	29	197	79	334	1,122	127
九十七年 2008	2,886	385	32	28	134	47	223	1,016	91
九十八年 2009	2,621	294	39	18	104	48	347	846	70
九十九年 2010	2,186	274	25	16	96	52	167	742	51
一〇〇年 2011	1,772	185	22	8	78	42	103	640	54
一〇一年 2012	1,574	205	38	9	76	47	131	508	57
一〇二年 2013	1,451	210	19	11	63	42	135	508	41
一〇三年 2014	1,417	213	27	6	69	43	146	451	30
一〇四年 2015	1,704	268	21	18	72	45	147	582	29
十一月 Nov.	162	23	5	1	2	2	22	46	2
十二月 Dec.	155	34	—	3	11	4	7	46	3
一〇五年 2016	1,666	255	21	13	112	29	152	547	35
一月 Jan.	139	20	1	1	5	5	11	50	5
二月 Feb.	154	18	1	3	7	3	16	49	4
三月 Mar.	149	34	2	1	9	3	6	56	1
四月 Apr.	138	21	3	3	6	5	11	45	3
五月 May	132	21	1	—	9	1	14	43	1
六月 June	134	23	2	2	7	4	11	37	2
七月 July	190	29	4	—	22	—	15	64	3
八月 Aug.	141	16	2	2	9	4	19	36	4
九月 Sept.	151	26	—	1	10	2	12	59	3
十月 Oct.	155	19	1	—	10	2	12	52	7
十一月 Nov.	183	28	4	—	18	—	25	56	2
較上月增減(%) VS. with Last Month	18.06	47.37	300.00	—	80.00	-100.00	108.33	7.69	-71.43
較上年同月增減(%) VS. with Last Year	12.96	21.74	-20.00	-100.00	800.00	-100.00	13.64	21.74	0.00

資料來源：本部消防署。
說明：104年以前，「縱火」為「人為縱火」、「電氣因素」為「電氣設備」，「其他」包含「遺留火種」。

TABLE 58. NUMBER OF FIRES - BY CAUSE

Unit : Times

玩火 Playing Fire	烤火 Roas- -ting	施工不慎 Negli- -gence of Construc- -tion	易燃品 自燃 Inflam- -mable	瓦斯漏氣 或爆炸 Firing Leaked Gas	化學 物品 Chemical	燃放 爆竹 Fire- -cracker	交通 事故 Traffic Accident	天然 災害 Natural Disaster	遺留 火種 Ember	原因 不明 Un- -known	其他 Others
59	3	85	3	39	14	24	30	3	...	40	743
37	3	74	4	28	8	26	21	5	...	39	685
24	4	64	5	37	8	35	11	3	...	66	598
28	3	46	4	21	11	31	22	3	...	18	576
34	2	45	3	28	5	24	17	—	...	18	464
24	5	38	6	26	7	31	15	1	...	14	336
12	5	35	7	26	11	15	15	1	...	17	278
12	3	42	9	16	8	19	6	3	...	25	289
13	4	38	8	28	5	27	18	2	...	17	362
2	—	3	—	5	—	2	6	—	...	1	40
—	1	4	—	1	—	1	2	—	...	—	38
15	4	44	9	20	10	20	22	2	115	20	221
1	—	3	1	2	—	1	1	—	9	2	21
1	—	2	—	2	1	9	3	—	6	2	27
2	—	3	2	2	—	1	4	—	3	1	19
2	1	3	—	3	1	2	3	—	7	2	17
1	2	4	1	1	—	1	2	—	6	2	22
4	1	4	1	—	2	—	2	—	12	2	18
—	—	7	1	1	1	1	1	1	24	—	16
1	—	5	1	1	2	—	1	—	12	3	23
—	—	3	1	2	1	2	2	1	11	1	14
2	—	5	1	4	2	—	2	—	13	4	19
1	—	5	—	2	—	3	1	—	12	1	25
-50.00	—	0.00	-100.00	-50.00	-100.00	—	-50.00	—	-7.69	-75.00	31.58
-50.00	—	66.67	—	-60.00	—	50.00	-83.33	—	—	0.00	-37.50

Source : National Fire Agency, MOI.
Note : Before 2015, the figures of "Others" included "Ember".

表59. 火災次數—按類別及時間分

單位：次

年(月)別 Year (Month)	火災 次數 No. of Fires	火災分類 By Classification					
		建築物 Buildings	森林 田野 Forests & Fields	車輛 Vehicle	船舶 Ship	航空器 Aircraft	其他 Others
九十六年 2007	3,392	2,200	356	546	26	—	264
九十七年 2008	2,886	1,885	257	506	21	—	217
九十八年 2009	2,621	1,634	484	326	21	1	155
九十九年 2010	2,186	1,458	236	299	11	1	181
一〇〇年 2011	1,772	1,249	166	212	6	—	139
一〇一年 2012	1,574	1,199	42	204	11	—	118
一〇二年 2013	1,451	1,109	28	190	7	—	117
一〇三年 2014	1,417	1,065	44	181	17	—	110
一〇四年 2015	1,704	1,242	60	234	10	—	158
十一月 Nov.	162	106	4	36	1	—	15
十二月 Dec.	155	109	—	24	—	—	22
一〇五年 2016	1,666	1,276	22	229	12	1	126
一月 Jan.	139	118	—	14	—	—	7
二月 Feb.	154	120	2	18	1	—	13
三月 Mar.	149	112	1	25	—	—	11
四月 Apr.	138	95	1	25	1	—	16
五月 May	132	96	3	20	—	1	12
六月 June	134	104	1	21	—	—	8
七月 July	190	146	—	23	3	—	18
八月 Aug.	141	108	2	17	3	—	11
九月 Sept.	151	124	1	19	—	—	7
十月 Oct.	155	114	5	24	4	—	8
十一月 Nov.	183	139	6	23	—	—	15
較上月增減(%) VS. with Last Month	18.06	21.93	20.00	-4.17	-100.00	—	87.50
較上年同月增減(%) VS. with Last Year	12.96	31.13	50.00	-36.11	-100.00	—	0.00

資料來源：本部消防署。

TABLE 59. NUMBER OF FIRES - BY CLASSIFICATION AND FIRE TIME

Unit: Times

起火時間 By Fire Time							
0~3時 0~3 O'clock	3~6時 3~6 O'clock	6~9時 6~9 O'clock	9~12時 9~12 O'clock	12~15時 12~15 O'clock	15~18時 15~18 O'clock	18~21時 18~21 O'clock	21~24時 21~24 O'clock
423	365	292	503	490	502	436	381
387	336	241	401	444	412	393	272
299	271	231	365	434	425	325	271
280	237	175	317	342	310	304	221
204	186	172	264	285	245	248	168
197	188	161	236	202	196	221	173
174	178	146	206	186	192	184	185
162	166	133	207	200	195	196	158
209	198	154	248	276	214	233	172
25	26	12	27	22	15	21	14
14	12	19	11	26	22	32	19
209	174	180	232	250	248	189	184
22	14	16	21	22	16	17	11
18	17	13	16	19	26	21	24
21	15	11	21	26	19	15	21
17	12	21	18	16	15	18	21
14	20	20	16	18	17	12	15
16	18	16	15	20	24	12	13
28	23	19	27	31	26	19	17
13	13	8	25	29	26	14	13
20	15	16	23	21	23	16	17
18	11	18	25	22	29	18	14
22	16	22	25	26	27	27	18
22.22	45.45	22.22	0.00	18.18	-6.90	50.00	28.57
-12.00	-38.46	83.33	-7.41	18.18	80.00	28.57	28.57

Source: National Fire Agency, MOI.

表60. 火災死傷人數及財物損失

TABLE 60. LOSSES OF FIRE DISASTERS

年(月)別 Year (Month)	死亡人數 (人) Deaths (Persons)	受傷人數 (人) Injured (Persons)	死傷人數按原因分 (人) Fire Death and Injury by Cause (Persons)								
			合計 Total	自殺 Suicide by Self- Burning	火焰 灼燒 Burnt	有害 氣體 Harmful Gas	跳樓 Jump from Building	外物 擊中 Hit by Articles	倒塌物 壓倒 Col- lapse	其他 Others	不明 因素 Un- known
九十六年 2007	120	398	518	221	211	16	23	-	47	-	
九十七年 2008	101	304	405	197	125	6	5	2	69	1	
九十八年 2009	117	298	415	166	148	11	6	-	83	1	
九十九年 2010	83	308	391	195	135	8	2	-	49	2	
一〇〇年 2011	97	288	385	172	132	5	33	1	41	1	
一〇一年 2012	142	286	428	197	175	2	1	-	53	-	
一〇二年 2013	92	189	281	141	102	4	2	1	31	-	
一〇三年 2014	124	244	368	170	133	4	9	-	50	2	
一〇四年 2015	117	733	850	710	101	5	1	1	31	1	
十一月 Nov.	9	10	19	12	4	-	-	-	3	-	
十二月 Dec.	14	23	37	18	15	2	-	-	2	-	
一〇五年 2016	152	243	395	20	186	161	1	9	-	17	1
一月 Jan.	7	12	19	1	5	10	-	-	2	1	
二月 Feb.	17	23	40	1	26	10	-	-	3	-	
三月 Mar.	17	26	43	2	23	16	-	-	2	-	
四月 Apr.	12	10	22	2	13	7	-	-	-	-	
五月 May	7	10	17	1	7	8	-	-	1	-	
六月 June	3	23	26	1	13	7	-	-	5	-	
七月 July	30	42	72	5	24	43	-	-	-	-	
八月 Aug.	20	23	43	1	19	14	-	9	-	-	
九月 Sept.	6	9	15	-	11	3	1	-	-	-	
十月 Oct.	14	35	49	1	27	20	-	-	1	-	
十一月 Nov.	19	30	49	5	18	23	-	-	3	-	
較上月增減(%) VS. with Last Month	35.71	-14.29	0.00	400.00	-33.33	15.00	-	-	200.00	-	
較上年同月增減(%) VS. with Last Year	111.11	200.00	157.89	-	-	475.00	-	-	0.00	-	

被毀損 房屋數 (間) Burn-out & Damaged Houses	被毀損車輛數 (輛) Burn-out & Damaged Vehicles						財物損失估值(千元) Estimated Losses(\$1,000)		
	合計 Total	大型車 Heavy	小型車 Light	特種車 Special Con- structed	機車 Motor- cycle	其他 Others	合計 Total	房屋 Houses	其他財物 Others
1,483	1,630	49	616	20	919	26	1,292,264	257,934	1,034,330
1,252	1,066	38	468	14	522	24	1,474,895	180,607	1,294,288
1,292	1,373	37	370	22	914	30	759,363	150,676	608,687
1,278	729	30	316	12	353	18	1,688,107	455,799	1,232,308
1,029	567	21	234	6	271	35	553,335	120,943	432,392
907	614	26	227	7	342	12	694,409	136,069	558,340
1,204	627	30	262	9	295	31	533,121	160,190	372,931
1,263	658	16	252	13	289	88	436,135	111,388	324,747
1,477	802	65	372	9	279	77	530,563	199,497	331,066
108	54	3	29	2	18	2	20,286	4,987	15,299
131	81	3	24	-	53	1	28,433	12,785	15,648
1,361	768	26	283	10	417	32	408,810	113,178	295,632
119	131	-	26	1	104	-	40,842	6,917	33,925
128	186	5	50	2	108	21	34,370	10,909	23,461
129	85	-	37	1	46	1	21,883	6,607	15,276
128	51	-	27	-	20	4	43,341	12,388	30,953
123	50	5	24	-	21	-	19,892	5,953	13,939
118	37	2	19	-	15	1	53,174	19,203	33,971
131	62	7	21	3	31	-	33,080	7,084	25,996
101	51	1	16	1	33	-	60,639	13,401	47,238
122	40	3	17	1	15	4	33,347	6,605	26,742
117	40	2	24	-	13	1	31,381	11,806	19,575
145	35	1	22	1	11	-	36,861	12,305	24,556
23.93	-12.50	-50.00	-8.33	-	-15.38	-100.00	17.46	4.23	25.45
34.26	-35.19	-66.67	-24.14	-50.00	-38.89	-100.00	81.71	146.74	60.51

資料來源：本部消防署。
 說明：1.自98年1月起，死亡定義由因火災當場死亡或受傷於24小時內死亡者，修正為因火災當場死亡或受傷於14日內死亡者。
 2.104年6月，新北市八仙樂園粉塵暴燃共造成499人傷亡。
 3.104年以前，「自殺」包含於「火焰灼燒」之中，係指以自殺為目的，縱火為手段，而引起火災之行為，自殺之死傷主要係自焚造成。

Source : National Fire Agency, MOI.
 Note : 1.The definition of Death has been modified as "died on the spot or died of injury within 14 days" from "died on the spot or died of injury within 24 hours" since January 2009.
 2.499 people were injured or dead in a dust explosion at Formosa Fun Coast in New Taipei City in June 2015.
 3.Before 2015, the figures of "Burnt" included "Suicide by Self-Burning".

表61. 起火建築物

TABLE 61. NUMBER OF FIRES OF CAUGHT BUILDINGS

單位：次

Unit : Times

年(月)別 Year (Month)	建築物 起火 總次數 Caught Buildings	按建築物高度分 By Story				按建築物類別分			
		一層至 五層 1-5 Stories	六層至 十二層 6-12 Stories	十三層 至 十九層 13-19 Stories	二十層 以上 20 Stories & Over	獨立 住宅 Stand- alone Dwelling	集合 住宅 Group Dwelling	辦公 建築 Office Building	商業 建築 Business Building
九十六年 2007	2,200	1,895	234	59	12	889	452	54	126
九十七年 2008	1,885	1,629	187	57	12	791	380	44	95
九十八年 2009	1,634	1,429	159	40	6	689	330	32	103
九十九年 2010	1,458	1,284	138	30	6	592	268	36	73
一〇〇年 2011	1,249	1,103	123	16	7	518	230	26	79
一〇一年 2012	1,199	1,077	102	19	1	541	184	26	83
一〇二年 2013	1,109	997	83	21	8	476	193	19	63
一〇三年 2014	1,065	958	79	24	4	490	162	21	44
一〇四年 2015	1,242	1,104	108	26	4	530	228	24	83
十一月 Nov.	106	94	8	3	1	56	18	1	3
十二月 Dec.	109	96	12	1	—	51	17	1	7
一〇五年 2016	1,276	1,094	141	33	8	553	294	18	64
一月 Jan.	118	101	10	7	—	53	27	—	4
二月 Feb.	120	111	6	3	—	61	21	1	7
三月 Mar.	112	104	8	—	—	60	17	2	5
四月 Apr.	95	87	4	4	—	45	17	2	9
五月 May	96	83	10	3	—	43	17	1	5
六月 June	104	83	17	4	—	39	25	2	5
七月 July	146	120	25	1	—	49	42	5	7
八月 Aug.	108	90	14	2	2	38	34	—	3
九月 Sept.	124	113	6	2	3	55	24	3	10
十月 Oct.	114	90	18	4	2	48	30	1	6
十一月 Nov.	139	112	23	3	1	62	40	1	3
較上月增減(%) VS. with Last Month	21.93	24.44	27.78	-25.00	-50.00	29.17	33.33	0.00	-50.00
較上年同月增減(%) VS. with Last Year	31.13	19.15	187.50	0.00	0.00	10.71	122.22	0.00	0.00

By Classification			按建築物用途分 By Use						
複合 建築 Com- pound	工廠 及倉庫 Factory & Warehouse	其他 Others	住宅 Dwelling	營業 場所 Business Space	作業 場所 Operating Space	倉庫 Ware- house	空屋或 修建中 Vacancy or Repairing	公共 設施 Public Facilities	其他 Others
38	418	223	1,224	292	299	122	75	55	133
41	385	149	1,050	227	262	149	58	35	104
35	318	127	933	221	208	117	43	33	79
29	334	126	774	175	211	135	42	32	89
25	288	83	678	167	184	103	29	26	62
19	250	96	661	137	169	95	42	18	77
20	253	85	602	138	167	90	29	18	65
26	242	80	593	115	154	83	30	19	71
25	267	85	690	153	178	105	29	19	68
1	20	7	68	10	13	8	2	2	3
4	22	7	64	14	17	6	2	—	6
19	229	99	764	152	144	83	33	14	86
—	22	12	73	12	13	7	4	1	8
—	23	7	78	10	15	7	2	—	8
1	17	10	69	13	10	5	1	—	14
—	17	5	58	12	14	1	2	—	8
3	18	9	58	11	12	4	4	2	5
2	25	6	53	15	17	9	5	1	4
4	28	11	81	18	16	13	3	4	11
1	26	6	63	11	12	15	2	1	4
1	21	10	71	18	9	13	4	3	6
2	13	14	69	17	11	4	1	2	10
5	19	9	91	15	15	5	5	—	8
150.00	46.15	-35.71	31.88	-11.76	36.36	25.00	400.00	-100.00	-20.00
400.00	-5.00	28.57	33.82	50.00	15.38	-37.50	150.00	-100.00	166.67

資料來源：本部消防署。

Source : National Fire Agency, MOI.

表62. 火災出動人員、車輛及其他裝備

年(月)別 Year (Month)	出動人次(人次) Person-Times of Attendance				救出人數 (人) No. of People Rescued (Persons)	消 雲梯 消防車 Ladder
	合計 Total	消防人員 Fire Fighters	義消人員 Volunteer Fire Fighters	其他 Others		
九十六年 2007	322,613	197,261	104,840	20,512	1,329	4,208
九十七年 2008	305,862	191,908	100,271	13,683	1,173	4,348
九十八年 2009	350,597	229,400	107,747	13,450	719	5,062
九十九年 2010	325,601	227,875	86,292	11,434	503	4,875
一〇〇年 2011	335,992	248,177	78,303	9,512	570	5,443
一〇一年 2012	397,510	318,175	72,507	6,828	471	7,015
一〇二年 2013	449,100	370,569	69,610	8,921	348	10,093
一〇三年 2014	511,977	426,634	64,082	21,261	533	12,478
一〇四年 2015	587,599	489,418	68,595	29,586	569	10,942
十一月 Nov.	42,605	36,941	4,203	1,461	45	855
十二月 Dec.	41,399	35,670	4,446	1,283	29	833
一〇五年 2016	433,135	383,802	39,268	10,065	412	9,391
一月 Jan.	36,823	33,342	2,508	973	31	883
二月 Feb.	43,811	38,889	3,894	1,028	39	914
三月 Mar.	43,462	38,306	4,134	1,022	22	892
四月 Apr.	39,477	34,416	4,062	999	29	809
五月 May	35,527	31,881	2,758	888	14	828
六月 June	34,964	30,958	3,147	859	27	823
七月 July	41,294	36,546	3,895	853	33	871
八月 Aug.	37,254	33,283	3,310	661	36	820
九月 Sept.	41,928	37,352	3,952	624	39	886
十月 Oct.	37,134	32,995	3,409	730	86	844
十一月 Nov.	41,461	35,834	4,199	1,428	56	821
較上月增減(%) VS. with Last Month	11.65	8.60	23.17	95.62	-34.88	-2.73
較上年同月增減(%) VS. with Last Year	-2.69	-3.00	-0.10	-2.26	24.44	-3.98

資料來源：本部消防署。

TABLE 62. FIRE SERVICES AND CALL FREQUENCY

防車(車次) Fire Engines (Times)			救災車(車次) Rescue Cars (Times)				救護車 (車次) Ambulances (Times)	消防勤務 船、艇、及 直昇機、 其他裝備 (車次) Others (Times)
化學 消防車 Chemical	水箱、水 庫超高壓 消防車 Tanker, Heavy Tanker & Super- high Presser	其他(泡 沫、幫浦)消防車 Others	救 助 器材車 Rescue Fire Engines	照明車 Lighting Vehicles	消防 警備車 Fire Guard Cars	其他 救災車 Other Rescue Cars		
5,262	63,262	686	3,599	328	181	3,015	15,110	466
5,543	60,932	773	3,048	423	192	2,744	14,561	473
6,292	70,289	841	3,297	411	314	3,490	16,220	335
5,434	68,697	731	3,458	397	334	3,859	16,271	588
6,067	74,766	498	4,007	194	669	3,359	18,892	423
5,462	81,324	1,047	4,392	305	632	3,948	21,571	682
5,541	105,086	1,135	5,808	197	799	5,841	34,615	744
4,855	126,000	1,132	5,527	252	984	5,723	30,380	670
4,384	133,836	1,218	5,092	190	1,217	5,916	31,341	1,173
370	10,164	97	333	17	108	361	2,436	73
337	9,801	41	368	10	85	387	2,314	116
3,961	100,586	665	3,838	112	1,173	4,486	25,629	2,312
281	8,306	20	351	7	80	383	2,363	163
390	10,187	62	355	6	116	445	2,620	280
370	10,136	105	352	8	143	459	2,594	197
367	9,278	68	338	7	153	383	2,223	229
332	8,244	16	321	15	72	384	2,194	184
332	8,392	21	342	9	84	369	2,151	146
389	9,673	70	396	13	94	441	2,392	221
345	8,497	69	372	8	91	358	2,311	176
423	9,583	94	346	20	100	435	2,366	245
346	8,575	57	337	3	98	358	2,215	209
386	9,715	83	328	16	142	471	2,200	262
11.56	13.29	45.61	-2.67	433.33	44.90	31.56	-0.68	25.36
4.32	-4.42	-14.43	-1.50	-5.88	31.48	30.47	-9.69	258.90

Source: National Fire Agency, MOI.

表63. 消防緊急救護服務

年 (月) 別 Year (Month)	救護出勤次數 Times of Call Volume (Times)			急救送醫人次				
	合計 Total	送醫次數 Send to Hospital	未運送次數 Without Sending to Hospital	合計 Total	非創傷類			
					小計 Subtotal	急病 Acute Disease	路倒 Falling on Road	孕婦急產 In Urgent Labor
九十六年 2007	720,797	558,035	162,762	294,881	150,074	112,349	7,586	559
九十七年 2008	752,823	589,932	162,891	291,645	137,757	99,169	6,842	638
九十八年 2009	811,914	634,194	177,720	316,775	149,175	107,935	7,125	590
九十九年 2010	918,882	718,914	199,968	364,234	172,480	125,558	8,400	688
一〇〇年 2011	1,003,981	783,531	220,450	713,659	346,762	246,654	15,346	1,614
一〇一年 2012	1,014,909	791,853	223,056	826,076	409,051	289,864	16,302	2,153
一〇二年 2013	1,016,637	793,950	222,687	778,009	376,562	263,585	15,795	1,820
一〇三年 2014	1,078,727	840,433	238,294	878,849	429,488	304,200	15,743	2,359
一〇四年 2015	1,100,264	853,534	246,730	891,562	436,249	304,795	14,385	2,534
十一月 Nov.	90,236	70,192	20,044	74,004	33,868	23,607	1,057	231
十二月 Dec.	96,426	74,590	21,836	77,923	36,454	25,392	1,180	225
一〇五年 2016	1,019,639	794,692	224,947	827,035	416,631	297,136	12,517	2,321
一月 Jan.	98,675	76,948	21,727	79,770	40,783	28,571	1,329	210
二月 Feb.	96,844	75,732	21,112	78,438	43,488	30,358	1,314	211
三月 Mar.	95,929	75,188	20,741	77,720	41,390	28,854	1,111	210
四月 Apr.	90,382	70,508	19,874	73,446	37,424	25,836	1,086	213
五月 May	92,823	72,457	20,366	75,626	37,419	26,824	1,127	196
六月 June	91,733	71,546	20,187	74,821	37,003	26,674	1,023	219
七月 July	92,736	71,789	20,947	74,929	36,563	26,374	1,033	218
八月 Aug.	89,867	69,975	19,892	72,956	36,267	26,216	1,156	225
九月 Sept.	88,931	69,075	19,856	71,960	35,420	25,430	1,112	236
十月 Oct.	92,563	72,026	20,537	75,042	36,330	26,674	1,141	194
十一月 Nov.	89,156	69,448	19,708	72,327	34,544	25,325	1,085	189
較上月增減 (%) VS. with Last Month	-3.68	-3.58	-4.04	-3.62	-4.92	-5.06	-4.91	-2.58
較上年同月增減 (%) VS. with Last Year	-1.20	-1.06	-1.68	-2.27	2.00	7.28	2.65	-18.18

資料來源：本部消防署。

TABLE 63. EMERGENCY MEDICAL SERVICES

Times of Person Rescued in Emergency (2)										
Non-Trauma			創傷類				Trauma			
疑似毒藥物與 一氧化碳中毒 Suspected Toxicant/ Drug/Carbon Monoxide Poisoning	溺水 Drowned	其他 Others	小計 Subtotal	一般外傷 General Trauma	墜落傷 Tumbling	穿刺傷 Piercing	車禍受傷 Injured in a Traffic Accident	電擊傷 Wounded by Electric Shock	其他 Others	
2,547	226	26,807	144,807	21,300	2,252	230	115,317	64	5,644	
2,972	256	27,880	153,888	22,608	2,299	206	123,143	63	5,569	
2,549	258	30,718	167,600	25,800	2,209	198	133,672	60	5,661	
2,707	247	34,880	191,754	29,214	2,334	244	153,393	56	6,513	
4,721	382	78,045	366,897	65,432	4,557	519	279,331	110	16,948	
6,055	463	94,214	417,025	70,268	6,363	600	315,359	124	24,311	
5,296	406	89,660	401,447	68,261	7,469	629	298,694	117	26,277	
5,581	469	101,136	449,361	75,075	10,063	886	335,440	146	27,751	
5,667	330	108,538	455,313	76,338	11,924	835	337,818	142	28,256	
421	20	8,532	40,136	6,312	1,057	62	30,152	8	2,545	
445	23	9,189	41,469	6,448	1,082	56	31,470	12	2,401	
5,576	286	98,795	410,404	72,606	12,184	682	299,607	130	25,195	
536	24	10,113	38,987	7,040	1,154	75	28,372	3	2,343	
497	17	11,091	34,950	6,535	1,064	56	24,959	8	2,328	
494	13	10,708	36,330	6,427	1,110	51	26,451	5	2,286	
471	24	9,794	36,022	6,236	1,073	52	26,281	3	2,377	
549	27	8,696	38,207	6,601	1,013	52	28,239	10	2,292	
529	30	8,528	37,818	6,479	1,037	68	28,039	21	2,174	
501	48	8,389	38,366	6,699	1,152	62	28,120	15	2,318	
503	32	8,135	36,689	6,358	1,099	76	26,759	21	2,376	
483	33	8,126	36,540	6,878	1,180	70	26,040	14	2,358	
538	20	7,763	38,712	6,845	1,181	66	28,394	17	2,209	
475	18	7,452	37,783	6,508	1,121	54	27,953	13	2,134	
-11.71	-10.00	-4.01	-2.40	-4.92	-5.08	-18.18	-1.55	-23.53	-3.40	
12.83	-10.00	-12.66	-5.86	3.11	6.05	-12.90	-7.29	62.50	-16.15	

Source: National Fire Agency, MOI.

表64. 消防緊急救護急救處置

單位：次

年(月)別 Year (Month)	呼吸道處置 Respiratory Passages Treatments					創傷處置			
	抽吸 Aspirate	鼻管 Given Oxygen from Nose	面罩 Given Oxygen from Mask	哈姆 立克法 Heimlich	其他維 持呼吸 道暢通 Others	頸圈 Cervical Ring	清洗 傷口 Clear Wounds	包紮 止血 Bloodshed Swathed	夾板 固定 Splint Fixed
九十六年 2007	2,571	54,602	88,092	302	57,319	34,251	196,986	189,340	33,717
九十七年 2008	2,945	53,693	89,639	323	45,045	39,377	215,801	203,477	34,112
九十八年 2009	2,755	56,226	95,065	372	58,562	45,374	241,815	226,047	33,965
九十九年 2010	2,949	62,213	107,792	330	69,133	53,722	276,916	257,750	35,537
一〇〇年 2011	2,662	59,628	110,020	308	76,195	56,811	302,211	281,190	35,173
一〇一年 2012	2,402	49,218	101,423	318	79,123	52,836	306,367	282,173	33,694
一〇二年 2013	1,913	43,541	95,322	266	78,250	51,017	318,972	290,371	34,007
一〇三年 2014	2,074	42,265	95,580	325	75,657	51,856	337,154	306,604	33,295
一〇四年 2015	1,886	40,271	87,645	281	75,267	51,007	343,659	312,939	31,352
十一月 Nov.	150	3,098	6,575	26	5,745	4,203	30,392	27,811	2,737
十二月 Dec.	166	3,067	6,760	23	6,606	4,417	29,908	27,154	2,781
一〇五年 2016	1,741	32,585	77,527	272	68,881	42,143	310,978	287,154	15,945
一月 Jan.	177	3,169	7,865	32	7,578	3,908	26,494	24,180	1,568
二月 Feb.	216	3,272	8,060	38	8,062	3,726	24,412	22,257	1,373
三月 Mar.	191	3,168	7,747	22	6,995	3,588	25,135	23,282	1,400
四月 Apr.	165	2,989	6,717	18	5,971	3,832	27,669	25,552	1,295
五月 May	161	3,114	7,171	11	5,842	3,907	30,254	27,854	1,350
六月 June	156	3,162	6,927	20	5,886	3,968	29,834	27,929	1,714
七月 July	155	2,898	6,952	13	5,718	3,913	30,583	28,230	1,366
八月 Aug.	146	2,861	6,564	15	5,667	3,719	29,114	26,810	1,311
九月 Sept.	109	2,634	6,348	19	5,465	3,586	28,370	26,214	1,358
十月 Oct.	142	2,784	6,737	45	5,751	4,110	30,100	28,074	1,777
十一月 Nov.	123	2,534	6,439	39	5,946	3,886	29,013	26,772	1,433
較上月增減(%) VS. with Last Month	-13.38	-8.98	-4.42	-13.33	3.39	-5.45	-3.61	-4.64	-19.36
較上年同月增減(%) VS. with Last Year	-18.00	-18.21	-2.07	50.00	3.50	-7.54	-4.54	-3.74	-47.64

資料來源：本部消防署。

說明：1. 配合救護紀錄表修訂，創傷處置項下之「其他」，104年以前僅指「鏟式擔架固定」，105年起包含「抽吸式護木」、「鏟式擔架固定」等其他創傷處置。
2. 配合救護紀錄表修訂，其他處置下之「其他」，104年以前係指「生命徵象監測」與「ALS支援」，105年起包含「測量血糖」及其他處置，「生命徵象監測」與「ALS支援」不再列入統計。

TABLE 64. RESCUE TREATMENTS OF EMERGENCY MEDICAL SERVICES

Unit: Times

Trauma Treatments			心肺復甦術 CPR		藥物 處置 Medicine Treatments	其他處置 Other Treatments			
長背板 固定 Tergal Fixed	軀幹固 定器 KED	其他創 傷處置 Others	CPR	使用自 動體外 心臟去 顫器 AED		保暖 Keep Warm	心理 支持 Psycho- analyed	急產 接生 Urgent Baby Delivering	其他 Others
43,222	3,754	3,853	16,589	13,398	8,459	298,384	482,802	797	256,963
47,500	3,809	3,422	17,582	15,773	10,717	340,116	518,580	882	304,842
52,960	3,866	3,548	18,115	16,632	13,721	374,917	573,670	821	364,945
59,985	3,790	2,792	18,871	18,251	16,687	432,775	660,172	1,258	445,119
63,279	3,629	3,391	20,039	19,831	17,777	462,414	725,384	549	515,285
61,665	2,910	2,949	20,491	20,828	18,808	456,346	738,106	669	529,005
60,672	2,693	2,355	21,337	21,654	23,284	433,525	752,425	580	575,350
62,233	2,625	1,406	22,723	23,066	27,734	441,400	810,725	611	625,549
59,773	2,457	889	21,086	20,981	27,379	416,992	824,394	383	647,450
4,989	205	63	1,602	1,581	2,000	33,034	68,090	35	53,665
5,142	212	84	1,900	1,889	2,148	38,826	72,174	30	56,938
48,412	2,016	20,140	19,773	19,699	22,377	369,124	763,629	367	175,054
4,975	197	1,953	2,231	2,225	2,220	45,158	73,413	28	10,581
4,824	188	1,769	2,513	2,522	2,081	44,336	71,913	31	10,267
4,517	204	1,996	2,077	2,066	2,254	41,916	72,196	40	17,866
4,471	183	1,793	1,779	1,768	2,254	33,477	67,990	9	17,712
4,421	179	1,812	1,640	1,623	2,045	31,468	70,408	28	17,225
4,129	182	1,714	1,689	1,690	2,083	29,257	69,512	23	16,975
4,282	187	1,856	1,636	1,632	2,056	28,150	69,627	44	19,107
4,075	197	1,774	1,569	1,572	2,019	26,687	67,028	37	11,209
4,008	179	1,587	1,469	1,446	1,789	27,538	65,671	40	17,362
4,373	147	2,049	1,547	1,541	1,855	29,827	69,086	40	18,574
4,337	173	1,837	1,623	1,614	1,721	31,310	66,785	47	18,176
-0.82	17.69	-10.35	4.91	4.74	-7.22	4.97	-3.33	17.50	-2.14
-13.07	-15.61	-	1.31	2.09	-13.95	-5.22	-1.92	34.29	-

Source: National Fire Agency, MOI.

Note: 1. The figures of "Others" of Trauma Treatments referred to "Shovel-type Stretcher Fixed" before 2015, but included "Vacuum Splint", "Shovel-type Stretcher Fixed" and other Trauma Treatments since 2016 due to the revised Patient Care Record.
2. Since 2016, the figures of "Others" of Other Treatments excluded "Vital Sign Monitoring" and "Advanced Life Support" (which were included before 2015) due to the revised Patient Care Record.

表65. 核發建築物建造執照—按月別及用途別分

TABLE 65. ISSUED BUILDING CONSTRUCTION LICENSE
- BY MONTH AND USE

年 (月) 別 Year (Month)	總計 Grand Total		住宿類(H類) 住宅(H-2) Residential		
			件數 Cases	宅數 Houses	總樓地板面積 (平方公尺) Total Floor Area (m ²)
	總件數 Total Cases	總樓地板面積 (平方公尺) Total Floor Area (m ²)	件數 Cases	宅數 Houses	總樓地板面積 (平方公尺) Total Floor Area (m ²)
九十六年 2007	31,704	34,732,493	24,060	106,270	19,358,714
九十七年 2008	19,484	26,166,355	14,072	69,941	13,911,666
九十八年 2009	20,517	19,915,953	15,389	51,180	10,087,537
九十九年 2010	29,696	31,174,017	23,501	84,518	16,737,408
一〇〇年 2011	33,161	34,148,423	26,538	97,755	19,786,931
一〇一年 2012	31,237	32,882,939	24,576	98,663	19,319,459
一〇二年 2013	33,531	39,760,495	27,234	133,072	25,416,782
一〇三年 2014	31,994	38,634,904	25,261	124,127	22,230,818
一〇四年 2015	27,643	32,595,657	21,440	106,752	18,232,801
十一月 Nov.	2,415	2,451,092	1,835	8,607	1,475,813
十二月 Dec.	2,312	3,237,829	1,751	9,113	1,575,839
一〇五年 2016	20,479	23,597,097	15,104	71,405	12,043,014
一月 Jan.	1,948	2,509,916	1,467	8,654	1,426,398
二月 Feb.	1,413	1,110,952	1,051	2,681	529,523
三月 Mar.	1,845	2,517,350	1,321	8,260	1,388,108
四月 Apr.	1,596	1,559,349	1,137	5,176	841,096
五月 May	2,083	2,032,089	1,445	6,070	999,524
六月 June	2,066	2,330,892	1,564	5,736	1,035,475
七月 July	1,687	2,616,748	1,205	9,168	1,490,130
八月 Aug.	1,960	2,524,961	1,407	7,168	1,244,430
九月 Sept.	1,897	2,465,823	1,487	6,836	1,112,691
十月 Oct.	1,814	1,856,144	1,349	6,113	995,237
十一月 Nov.	2,170	2,072,873	1,671	5,543	980,402
較上月增減(%) VS. with Last Month	19.63	11.68	23.87	-9.32	-1.35
較上年同月增減(%) VS. with Last Year	-10.14	-15.43	-8.94	-35.60	-32.00

Lodging 宿舍安養(H-1) Dormitory, Care		商業類(B類) Commerce		工業、倉儲類 (C類) Industry, Storage	
件數 Cases	總樓地板面積 (平方公尺) Total Floor Area (m ²)	件數 Cases	總樓地板面積 (平方公尺) Total Floor Area (m ²)	件數 Cases	總樓地板面積 (平方公尺) Total Floor Area (m ²)
115	356,998	524	1,972,294	2,331	5,955,876
89	312,573	171	901,335	1,801	5,537,210
56	242,948	127	770,747	1,510	3,357,023
72	129,168	189	1,013,204	2,009	6,401,229
72	209,123	170	757,476	2,257	6,132,760
76	178,938	185	1,064,986	2,150	5,616,946
68	206,875	204	1,639,817	1,964	5,839,337
67	289,146	193	1,961,250	2,139	6,298,000
52	280,280	185	869,853	1,890	6,595,431
7	25,340	18	42,570	162	428,897
6	24,432	17	27,056	185	774,647
50	165,493	143	892,850	1,605	5,114,570
3	2,516	15	15,513	131	473,514
3	2,662	11	18,931	110	274,151
6	15,587	12	61,827	171	602,209
2	4,152	16	40,371	157	324,603
6	10,835	12	193,832	158	451,654
4	32,312	15	116,203	169	510,464
5	30,053	12	168,365	142	448,872
8	9,330	19	214,897	163	391,443
4	5,582	9	18,111	121	844,279
1	501	9	6,378	123	383,409
8	51,963	13	38,422	160	409,972
700.00	10,271.86	44.44	502.41	30.08	6.93
14.29	105.06	-27.78	-9.74	-1.23	-4.41

資料來源：本部營建署。
說明：1.用途別依「建築物使用類組及變更使用辦法」分類。
2.表內數字包括內政部指定特設主管建築機關資料。

Source : Construction and Planning Agency, MOI.
Note : 1.The figures are classified according to Architecture Usage Classification and Change Usage regulation.
2.The figures include the data of M.O.I. Const. Orgs..

表65. 核發建築物建造執照—按月別及用途別分(續)

TABLE 65. ISSUED BUILDING CONSTRUCTION LICENSE
- BY MONTH AND USE(CONT.)

年 (月) 別 Year (Month)	辦公、服務類(G類) Business, Service		休閒、文教類(D類) Leisure, Education		衛生、福利、 更生類(F類) Health, Welfare, Regeneration	
	件數 Cases	總樓地板 面積 (平方公尺) Total Floor Area (m ²)	件數 Cases	總樓地板 面積 (平方公尺) Total Floor Area (m ²)	件數 Cases	總樓地板 面積 (平方公尺) Total Floor Area (m ²)
	九十六年 2007	2,078	2,939,010	592	1,967,672	123
九十七年 2008	1,225	2,120,079	536	1,439,692	123	319,668
九十八年 2009	1,199	1,803,098	606	1,868,382	111	324,985
九十九年 2010	1,302	2,473,105	651	1,741,948	132	610,098
一〇〇年 2011	1,441	2,076,179	546	1,287,603	134	271,198
一〇一年 2012	1,408	1,973,615	486	1,178,370	148	509,457
一〇二年 2013	1,166	1,982,717	417	1,094,334	155	555,239
一〇三年 2014	1,188	2,528,920	356	956,748	102	298,819
一〇四年 2015	1,120	1,717,122	331	842,645	103	439,766
十一月 Nov.	132	137,524	37	74,858	12	22,872
十二月 Dec.	96	226,609	46	149,800	10	180,010
一〇五年 2016	986	1,286,473	296	767,572	124	413,535
一月 Jan.	101	171,792	33	99,296	8	30,487
二月 Feb.	67	50,448	16	48,955	10	8,134
三月 Mar.	123	150,049	20	37,038	13	31,254
四月 Apr.	76	47,382	34	66,940	17	31,770
五月 May	127	101,673	24	30,350	9	17,886
六月 June	83	298,671	32	135,900	12	11,443
七月 July	72	56,755	21	33,589	10	93,864
八月 Aug.	96	110,471	27	112,549	13	16,836
九月 Sept.	65	171,044	28	73,605	9	6,947
十月 Oct.	90	47,652	29	56,188	10	126,338
十一月 Nov.	86	80,536	32	73,162	13	38,576
較上月增減(%) VS. with Last Month	-4.44	69.01	10.34	30.21	30.00	-69.47
較上年同月增減(%) VS. with Last Year	-34.85	-41.44	-13.51	-2.27	8.33	68.66

其 他 類 Others							
公共集會類(A類) Assembly		宗教、殯葬類(E類) Religion, Funeral		危險物品類(I類) Hazard Contents		其他 Others	
件數 Cases	總樓地板面積 (平方公尺) Total Floor Area (m ²)	件數 Cases	總樓地板面積 (平方公尺) Total Floor Area (m ²)	件數 Cases	總樓地板面積 (平方公尺) Total Floor Area (m ²)	件數 Cases	總樓地板面積 (平方公尺) Total Floor Area (m ²)
49	41,848	179	387,188	51	31,491	1,602	1,512,122
47	160,573	188	264,722	52	27,230	1,180	1,171,607
46	71,691	188	247,588	32	9,538	1,253	1,132,416
43	197,843	171	316,732	34	23,869	1,592	1,529,413
44	677,181	160	147,051	40	26,456	1,759	2,776,465
30	96,852	195	214,271	44	37,288	1,939	2,692,757
48	55,508	157	213,125	43	31,007	2,075	2,725,754
30	107,430	150	233,072	35	36,367	2,473	3,694,334
23	126,806	125	139,083	32	17,547	2,342	3,334,323
2	2,240	12	16,662	2	567	196	223,749
2	574	6	5,271	1	96	192	273,495
17	78,042	124	234,962	41	48,480	1,989	2,552,106
—	—	6	16,584	3	2,242	181	271,574
—	—	12	50,483	2	590	131	127,075
3	13,116	11	19,236	3	662	162	198,264
1	280	7	9,805	5	14,837	144	178,113
3	4,638	11	11,923	7	2,490	281	207,284
1	12,539	14	12,322	5	2,736	167	162,827
1	2,472	13	18,555	5	14,090	201	260,003
2	727	7	9,277	1	3,294	217	411,707
1	313	10	22,259	3	619	160	210,373
2	670	14	22,565	5	1,795	182	215,411
3	43,287	19	41,953	2	5,125	163	309,475
50.00	6,360.75	35.71	85.92	-60.00	185.52	-10.44	43.67
50.00	1,832.46	58.33	151.79	0.00	803.88	-16.84	38.31

表66. 核發建築物建造執照—按區域別及用途別分

區域別 Locality	總計 Grand Total		住宿類(H類)		
			住宅(H-2) Residential		
	總件數 Total Cases	總樓地板面積 (平方公尺) Total Floor Area (m ²)	件數 Cases	宅數 Houses	總樓地板面積 (平方公尺) Total Floor Area (m ²)
一〇五年十一月 Nov., 2016	2,170	2,072,873	1,671	5,543	980,402
新北市 New Taipei City	30	109,194	17	578	89,117
臺北市 Taipei City	9	88,371	5	366	76,159
桃園市 Taoyuan City	125	357,100	64	849	139,310
臺中市 Taichung City	199	307,700	141	773	125,633
臺南市 Tainan City	499	301,187	416	812	152,830
高雄市 Kaohsiung City	252	212,285	194	550	92,071
臺灣省 Taiwan Prov.	1,027	634,201	822	1,573	299,894
宜蘭縣 Yilan C.	65	36,615	54	97	20,354
新竹縣 Hsinchu C.	47	59,904	35	229	31,511
苗栗縣 Miaoli C.	84	49,415	63	137	27,423
彰化縣 Changhua C.	179	96,451	138	221	43,580
南投縣 Nantou C.	62	41,147	44	62	12,255
雲林縣 Yunlin C.	123	96,502	91	219	40,146
嘉義縣 Chiayi C.	86	60,664	61	61	11,296
屏東縣 Pingtung C.	197	77,600	174	215	41,304
臺東縣 Taitung C.	34	14,857	29	29	6,922
花蓮縣 Hualien C.	50	34,943	45	53	11,395
澎湖縣 Penghu C.	39	9,553	37	37	9,451
基隆市 Keelung City	3	4,060	1	20	2,476
新竹市 Hsinchu City	18	34,588	14	124	25,599
嘉義市 Chiayi City	40	17,902	36	69	16,182
福建省 Fuchien Prov.	16	6,392	11	41	5,065
金門縣 Kinmen C.	16	6,392	11	41	5,065
連江縣 Lienchiang C.	—	—	—	—	—
國家公園管理處 N.P.Adm.	1	323	1	1	323
其他內政部 指定特設主 管建築機關 Other M.O.I. Const. Orgs.	12	56,120	—	—	—

資料來源：本部營建署。

TABLE 66. ISSUED BUILDING CONSTRUCTION LICENSE
- BY LOCALITY AND USE

Lodging		商業類(B類)		工業、倉儲類 (C類)	
宿舍安養(H-1) Dormitory, Care		Commerce		Industry, Storage	
件數 Cases	總樓地板面積 (平方公尺) Total Floor Area (m ²)	件數 Cases	總樓地板面積 (平方公尺) Total Floor Area (m ²)	件數 Cases	總樓地板面積 (平方公尺) Total Floor Area (m ²)
8	51,963	13	38,422	160	409,972
—	—	—	—	3	10,477
—	—	—	—	2	645
1	16,186	2	5,130	45	125,735
1	25,374	—	—	11	23,092
—	—	3	10,806	21	77,899
—	—	—	—	25	12,439
6	10,403	8	22,486	43	104,590
1	1,683	—	—	5	12,239
—	—	—	—	4	19,828
—	—	1	227	2	2,057
—	—	2	372	11	17,022
1	1,786	—	—	5	389
—	—	1	1,000	5	8,276
1	3,638	—	—	5	24,081
1	354	—	—	2	11,417
1	1,104	2	5,399	—	—
—	—	1	14,220	1	7,622
—	—	—	—	—	—
—	—	—	—	1	1,382
1	1,838	—	—	1	87
—	—	1	1,268	1	190
—	—	—	—	1	324
—	—	—	—	1	324
—	—	—	—	—	—
—	—	—	—	9	54,771

Source : Construction and Planning Agency, MOI.

表66. 核發建築物建造執照—按區域別及用途別分(續)

區域別 Locality		辦公、服務類(G類) Business, Service		休閒、文教類(D類) Leisure, Education		衛生、福利、 更生類(F類) Health, Welfare, Regeneration	
		件數 Cases	總樓地板面積 (平方公尺) Total Floor Area (m ²)	件數 Cases	總樓地板面積 (平方公尺) Total Floor Area (m ²)	件數 Cases	總樓地板面積 (平方公尺) Total Floor Area (m ²)
一〇五年十一月 Nov., 2016		86	80,536	32	73,162	13	38,576
新北市	New Taipei City	5	3,520	—	—	1	198
臺北市	Taipei City	1	724	—	—	—	—
桃園市	Taoyuan City	5	24,119	1	12,030	1	159
臺中市	Taichung City	18	22,205	9	26,386	5	21,608
臺南市	Tainan City	15	3,867	6	23,733	—	—
高雄市	Kaohsiung City	15	11,010	2	2,250	2	6,840
臺灣省	Taiwan Prov.	25	13,889	11	7,935	4	9,771
宜蘭縣	Yilan C.	1	521	—	—	—	—
新竹縣	Hsinchu C.	4	5,696	1	1,225	—	—
苗栗縣	Miaoli C.	3	1,460	—	—	—	—
彰化縣	Changhua C.	5	1,356	1	164	—	—
南投縣	Nantou C.	2	722	3	783	1	4,214
雲林縣	Yunlin C.	1	126	1	4,525	—	—
嘉義縣	Chiayi C.	1	849	2	679	1	1,305
屏東縣	Pingtung C.	4	1,658	1	457	1	1,353
臺東縣	Taitung C.	1	1,140	—	—	—	—
花蓮縣	Hualien C.	1	99	—	—	—	—
澎湖縣	Penghu C.	—	—	2	102	—	—
基隆市	Keelung City	—	—	—	—	—	—
新竹市	Hsinchu City	—	—	—	—	1	2,899
嘉義市	Chiayi City	2	262	—	—	—	—
福建省	Fuchien Prov.	—	—	3	828	—	—
金門縣	Kinmen C.	—	—	3	828	—	—
連江縣	Lienchiang C.	—	—	—	—	—	—
國家公園管理處	N.P.Adm.	—	—	—	—	—	—
其他內政部 指定特設主 管建築機關	Other M.O.I. Const. Orgs.	2	1,202	—	—	—	—

TABLE 66. ISSUED BUILDING CONSTRUCTION LICENSE
- BY LOCALITY AND USE (CONT.)

公共集會類(A類) Assembly		宗教、殯葬類(E類) Religion, Funeral		危險物品類(I類) Hazard Contents		其他 Others	
		件數 Cases	總樓地板面積 (平方公尺) Total Floor Area (m ²)	件數 Cases	總樓地板面積 (平方公尺) Total Floor Area (m ²)	件數 Cases	總樓地板面積 (平方公尺) Total Floor Area (m ²)
3	43,287	19	41,953	2	5,125	163	309,475
—	—	—	—	—	—	4	5,882
—	—	1	10,843	—	—	—	—
—	—	2	767	—	—	4	33,664
1	38,275	5	4,963	—	—	8	20,164
—	—	—	—	1	3,758	37	28,294
—	—	2	618	—	—	12	87,057
2	5,012	9	24,762	1	1,367	96	134,092
—	—	—	—	—	—	4	1,818
—	—	—	—	1	1,367	2	277
—	—	1	242	—	—	14	18,006
—	—	1	851	—	—	21	33,106
—	—	2	17,567	—	—	4	3,431
—	—	3	5,938	—	—	21	36,491
—	—	1	82	—	—	14	18,734
1	4,547	1	82	—	—	12	16,428
—	—	—	—	—	—	1	292
1	465	—	—	—	—	1	1,142
—	—	—	—	—	—	—	—
—	—	—	—	—	—	1	202
—	—	—	—	—	—	1	4,165
—	—	—	—	—	—	—	—
—	—	—	—	—	—	1	175
—	—	—	—	—	—	—	—
—	—	—	—	—	—	—	—
—	—	—	—	—	—	—	—
—	—	—	—	—	—	—	—
—	—	—	—	—	—	1	147

表67. 核發建築物建造執照年累計—按區域別及用途別分

區域別 Locality	總計 Grand Total		住宿類(H類) Residential		
	總件數 Total Cases	總樓地板面積 (平方公尺) Total Floor Area (m ²)	住宅(H-2類) Residential		
			件數 Cases	宅數 Houses	總樓地板面積 (平方公尺) Total Floor Area (m ²)
一〇五年一月至十一月 Jan. - Nov., 2016	20,479	23,597,097	15,104	71,405	12,043,014
新北市 New Taipei City	444	2,137,220	263	9,292	1,298,816
臺北市 Taipei City	178	1,712,566	98	4,570	723,499
桃園市 Taoyuan City	1,312	3,988,921	720	15,243	2,423,621
臺中市 Taichung City	2,001	3,441,555	1,375	11,088	2,014,155
臺南市 Tainan City	3,508	2,284,340	2,597	5,751	1,105,125
高雄市 Kaohsiung City	1,939	1,589,897	1,260	4,836	740,480
臺灣省 Taiwan Prov.	10,699	7,488,770	7,539	18,736	3,590,299
宜蘭縣 Yilan C.	924	607,645	652	2,097	416,855
新竹縣 Hsinchu C.	640	968,225	400	3,214	550,940
苗栗縣 Miaoli C.	826	685,648	513	1,782	341,824
彰化縣 Changhua C.	1,885	1,287,460	1,301	2,795	561,097
南投縣 Nantou C.	795	490,865	527	915	209,088
雲林縣 Yunlin C.	1,571	933,793	1,119	1,725	328,644
嘉義縣 Chiayi C.	1,199	717,811	854	1,088	213,416
屏東縣 Pingtung C.	1,133	593,795	808	962	213,167
臺東縣 Taitung C.	334	150,798	251	323	73,215
花蓮縣 Hualien C.	473	237,227	358	559	115,178
澎湖縣 Penghu C.	383	146,154	342	378	91,135
基隆市 Keelung City	38	189,686	24	1,083	161,835
新竹市 Hsinchu City	204	342,168	151	1,498	243,243
嘉義市 Chiayi City	294	137,495	239	317	70,662
福建省 Fuchien Prov.	227	161,808	185	818	115,567
金門縣 Kinmen C.	223	159,401	182	815	114,468
連江縣 Lienchiang C.	4	2,407	3	3	1,099
國家公園管理處 N.P.Adm.	46	18,360	16	17	16,790
其他內政部 指定特設主 管建築機關 Other M.O.I. Const. Orgs.	125	773,660	24	25	14,662

資料來源：本部營建署。

TABLE 67. ISSUED BUILDING CONSTRUCTION LICENSE OF THE YEAR
- BY LOCALITY AND USE

Lodging		商業類(B類) Commerce		工業、倉儲類 (C類) Industry, Storage	
宿舍安養(H-1) Dormitory, Care					
件數 Cases	總樓地板面積 (平方公尺) Total Floor Area (m ²)	件數 Cases	總樓地板面積 (平方公尺) Total Floor Area (m ²)	件數 Cases	總樓地板面積 (平方公尺) Total Floor Area (m ²)
50	165,493	143	892,850	1,605	5,114,570
1	21,227	5	48,393	50	315,566
2	2,754	13	303,538	10	98,279
3	22,681	9	16,977	345	1,122,393
8	33,642	21	186,560	181	643,622
7	30,421	23	148,764	178	426,150
2	1,871	8	10,314	175	375,713
25	50,925	63	176,996	600	1,543,333
5	10,630	6	10,792	60	70,236
1	2,215	2	2,067	48	196,574
—	—	4	18,630	62	200,003
4	4,036	11	20,304	137	332,084
3	9,140	7	7,871	35	50,074
1	497	3	4,062	73	156,284
5	14,569	4	4,406	71	281,950
2	421	7	8,942	43	149,963
2	5,193	9	38,529	7	3,857
1	2,386	5	22,901	19	38,893
—	—	2	32,921	12	7,194
—	—	—	—	8	22,114
1	1,838	—	—	10	25,780
—	—	3	5,571	15	8,327
1	1,829	1	1,308	6	29,245
1	1,829	—	—	6	29,245
—	—	1	1,308	—	—
—	—	—	—	—	—
1	143	—	—	60	560,269

Source : Construction and Planning Agency, MOI.

表67. 核發建築物建造執照年累計—按區域別及用途別分(續)

區域別 Locality		辦公、服務類(G類) Business, Service		休閒、文教類(D類) Leisure, Education		衛生、福利、 更生類(F類) Health, Welfare, Regeneration	
		件數 Cases	總樓地板面積 (平方公尺) Total Floor Area (m ²)	件數 Cases	總樓地板面積 (平方公尺) Total Floor Area (m ²)	件數 Cases	總樓地板面積 (平方公尺) Total Floor Area (m ²)
一〇五年一至十一月 Jan. - Nov., 2016		986	1,286,473	296	767,572	124	413,535
新北市	New Taipei City	43	162,783	15	132,708	6	20,208
台北市	Taipei City	18	359,646	16	96,103	2	83,384
桃園市	Taoyuan City	59	149,728	24	56,767	15	12,340
臺中市	Taichung City	167	116,295	38	122,581	20	76,316
臺南市	Tainan City	165	69,260	25	103,978	12	19,611
高雄市	Kaohsiung City	180	58,574	17	27,646	10	25,498
臺灣省	Taiwan Prov.	331	288,617	146	205,779	58	99,483
宜蘭縣	Yilan C.	13	41,512	16	17,261	1	309
新竹縣	Hsinchu C.	45	86,275	9	11,744	12	18,964
苗栗縣	Miaoli C.	30	19,534	2	6,648	7	9,656
彰化縣	Changhua C.	50	26,203	29	46,461	8	10,132
南投縣	Nantou C.	13	9,445	11	7,487	4	18,998
雲林縣	Yunlin C.	51	12,335	15	32,252	1	1,209
嘉義縣	Chiayi C.	22	10,441	12	15,979	4	10,657
屏東縣	Pingtung C.	35	11,889	19	20,357	4	9,404
臺東縣	Taitung C.	8	12,473	7	9,075	6	981
花蓮縣	Hualien C.	19	18,718	7	20,355	2	4,287
澎湖縣	Penghu C.	15	9,941	8	3,566	—	—
基隆市	Keelung City	1	797	—	—	2	3,316
新竹市	Hsinchu City	11	4,203	6	2,376	6	9,027
嘉義市	Chiayi City	18	24,851	5	12,218	1	2,543
福建省	Fuchien Prov.	8	6,103	6	1,966	—	—
金門縣	Kinmen C.	8	6,103	6	1,966	—	—
連江縣	Lienchiang C.	—	—	—	—	—	—
國家公園管理處	N.P.Adm.	—	—	2	581	—	—
其他內政部 指定特設主 管建築機關	Other M.O.I. Const. Orgs.	15	75,467	7	19,463	1	76,695

TABLE 67. ISSUED BUILDING CONSTRUCTION LICENSE OF THE YEAR
- BY LOCALITY AND USE (CONT.)

公共集會類(A類) Assembly		宗教、殯葬類(E類) Religion, Funeral		危險物品類(I類) Hazard Contents		其他 Others		
		件數 Cases	總樓地板面積 (平方公尺) Total Floor Area (m ²)	件數 Cases	總樓地板面積 (平方公尺) Total Floor Area (m ²)	件數 Cases	總樓地板面積 (平方公尺) Total Floor Area (m ²)	
17		78,042	124	234,962	41	48,480	1,989	2,552,106
1	2,365	3	4,355	—	—	38	130,799	
—	—	4	27,452	—	—	9	17,911	
1	25	8	8,331	6	23,413	37	152,645	
2	40,086	13	38,815	2	646	112	168,837	
1	12,525	20	24,560	3	4,198	424	339,748	
—	—	8	3,880	11	3,260	241	342,661	
11	22,892	67	127,459	16	15,194	1,093	1,367,793	
2	958	2	3,173	2	1,105	27	34,814	
2	722	8	4,646	2	1,801	42	92,277	
1	400	5	5,214	1	373	62	83,366	
—	—	6	5,830	2	5,122	255	276,191	
—	—	12	84,273	1	576	80	93,913	
—	—	14	8,387	1	136	242	389,987	
—	—	3	2,507	2	547	167	163,339	
2	7,019	8	6,898	3	4,130	154	161,605	
—	—	3	3,291	—	—	17	4,184	
3	1,254	3	2,079	—	—	30	11,176	
—	—	2	951	1	125	1	321	
—	—	—	—	1	1,279	2	345	
—	—	1	210	—	—	8	55,491	
1	12,539	—	—	—	—	6	784	
—	—	1	110	—	—	17	5,680	
—	—	1	110	—	—	17	5,680	
—	—	—	—	—	—	—	—	
—	—	—	—	—	—	5	989	
1	149	—	—	3	1,769	13	25,043	

表68. 核發建築物建造執照—按月別及構造別分

TABLE 68. ISSUED BUILDING CONSTRUCTION LICENSE
- BY MONTH AND MATERIAL

年 (月) 別 Year (Month)	總 計 Grand Total		鋼骨鋼筋混凝土構造 Steel Frame & Reinforced Concrete		混凝土構造 (含鋼筋混凝土構造) Reinforced Concrete	
	總樓地板面積 (平方公尺) Total Floor Area (m ²)	工程造價 (千元) Construction Cost (NT\$1,000)	總樓地板面積 (平方公尺) Total Floor Area (m ²)	工程造價 (千元) Construction Cost (NT\$1,000)	總樓地板面積 (平方公尺) Total Floor Area (m ²)	工程造價 (千元) Construction Cost (NT\$1,000)
	九十六年 2007	34,732,493	265,738,929	3,432,350	29,476,759	27,170,986
九十七年 2008	26,166,355	205,553,677	2,281,922	18,180,109	20,376,501	164,441,531
九十八年 2009	19,915,953	151,163,768	1,639,709	13,832,261	15,448,595	119,364,115
九十九年 2010	31,174,017	246,976,514	2,766,716	22,702,009	23,226,966	183,507,913
一〇〇年 2011	34,148,423	278,145,137	2,842,385	24,699,083	26,333,369	214,634,370
一〇一年 2012	32,882,939	274,087,239	3,320,043	31,561,045	24,673,817	209,142,311
一〇二年 2013	39,760,495	350,522,002	2,775,489	26,812,948	30,966,264	277,361,909
一〇三年 2014	38,634,904	325,742,689	2,550,741	23,307,215	29,634,569	255,263,612
一〇四年 2015	32,595,657	275,098,031	2,895,768	25,939,291	24,028,319	212,045,602
十一月 Nov.	2,451,092	19,850,291	103,236	1,158,011	1,832,710	15,356,223
十二月 Dec.	3,237,829	27,552,672	267,420	2,716,084	2,395,713	21,687,341
一〇五年 2016	23,597,097	199,172,689	1,681,169	14,053,923	16,761,139	145,583,204
一月 Jan.	2,509,916	20,788,127	129,665	1,028,337	1,998,129	17,391,298
二月 Feb.	1,110,952	7,970,202	90,502	910,498	743,600	5,592,145
三月 Mar.	2,517,350	22,464,950	120,372	728,644	1,896,664	17,614,913
四月 Apr.	1,559,349	12,048,117	118,125	970,513	1,175,490	9,617,256
五月 May	2,032,089	15,120,753	269,488	1,792,456	1,398,806	11,407,824
六月 June	2,330,892	21,389,227	118,728	824,969	1,525,007	12,589,095
七月 July	2,616,748	24,507,568	209,655	1,851,914	1,895,641	18,256,381
八月 Aug.	2,524,961	21,842,567	260,145	2,621,135	1,743,803	15,837,116
九月 Sept.	2,465,823	21,272,407	190,847	2,062,423	1,415,480	11,876,218
十月 Oct.	1,856,144	16,040,264	82,357	770,755	1,425,059	13,252,634
十一月 Nov.	2,072,873	15,728,507	91,285	492,279	1,543,460	12,148,324
較上月增減(%) VS. with Last Month	11.68	-1.94	10.84	-36.13	8.31	-8.33
較上年同月增減(%) VS. with Last Year	-15.43	-20.76	-11.58	-57.49	-15.78	-20.89

資料來源：本部營建署。

鋼構造(94年以前為 鋼架構造) Steel		磚構造 Brick		木構造 Wooden		其 他 Others	
總樓地板面積 (平方公尺) Total Floor Area (m ²)	工程造價 (千元) Construction Cost (NT\$1,000)	總樓地板面積 (平方公尺) Total Floor Area (m ²)	工程造價 (千元) Construction Cost (NT\$1,000)	總樓地板面積 (平方公尺) Total Floor Area (m ²)	工程造價 (千元) Construction Cost (NT\$1,000)	總樓地板面積 (平方公尺) Total Floor Area (m ²)	工程造價 (千元) Construction Cost (NT\$1,000)
3,895,789	25,861,181	168,267	658,154	28,911	97,962	36,190	178,726
3,271,227	22,055,298	182,550	650,051	28,145	99,840	26,010	126,848
2,623,168	17,223,876	139,471	509,877	31,873	104,495	33,137	129,144
4,868,625	39,615,016	167,049	624,092	56,668	153,655	87,993	373,829
4,642,872	37,326,627	140,802	473,611	52,482	143,218	136,513	868,228
4,659,354	32,559,418	149,348	498,522	37,093	107,394	43,284	218,549
5,762,295	45,447,467	148,474	493,347	51,226	169,741	56,747	236,590
6,185,070	46,177,860	105,705	361,903	39,184	119,729	119,635	512,370
5,400,453	36,060,246	93,118	307,682	35,364	107,706	142,635	637,504
503,421	3,300,518	8,825	24,841	306	891	2,594	9,807
545,629	3,038,030	7,784	24,654	6,348	19,900	14,935	66,663
4,849,890	38,371,761	96,154	287,696	49,225	153,256	159,520	722,849
370,237	2,331,830	6,574	19,661	1,338	4,182	3,973	12,819
262,114	1,415,538	2,075	7,654	3,090	11,700	9,571	32,667
463,514	3,958,685	5,796	14,357	7,567	22,576	23,437	125,775
247,418	1,387,517	10,342	33,118	565	3,561	7,409	36,152
346,736	1,866,100	8,527	21,664	3,440	9,936	5,092	22,773
660,469	7,887,010	11,533	32,793	5,829	20,003	9,326	35,357
461,133	4,183,776	14,026	35,876	10,575	31,487	25,718	148,134
493,944	3,290,567	5,514	17,741	3,108	8,540	18,447	67,468
836,622	7,261,169	7,634	26,174	5,705	16,205	9,535	30,218
315,150	1,903,630	19,523	57,713	2,156	6,612	11,899	48,920
392,553	2,885,939	4,610	20,945	5,852	18,454	35,113	162,566
24.56	51.60	-76.39	-63.71	171.43	179.10	195.09	232.31
-22.02	-12.56	-47.76	-15.68	1,812.42	1,971.16	1,253.62	1,557.65

Source : Construction and Planning Agency, MOI.

表69. 核發建築物建造執照—按區域別及構造別分

TABLE 69. ISSUED BUILDING CONSTRUCTION LICENSE
- BY LOCALITY AND MATERIAL

區域別 Locality	總計 Grand Total		鋼骨鋼筋混凝土構造 Steel Frame & Reinforced Concrete		混凝土構造 (含鋼筋混凝土構造) Reinforced Concrete	
	總樓地板面積 (平方公尺) Total Floor Area (sqm)	工程造價 (千元) Construction Cost (NT\$1,000)	總樓地板面積 (平方公尺) Total Floor Area (sqm)	工程造價 (千元) Construction Cost (NT\$1,000)	總樓地板面積 (平方公尺) Total Floor Area (sqm)	工程造價 (千元) Construction Cost (NT\$1,000)
一〇五年十一月 Nov., 2016	2,072,873	15,728,507	91,285	492,279	1,543,460	12,148,324
新北市 New Taipei City	109,194	1,266,225	—	—	106,296	1,248,734
臺北市 Taipei City	88,371	1,538,844	—	—	37,528	497,296
桃園市 Taoyuan City	357,100	3,227,496	4,967	37,255	276,289	2,719,893
臺中市 Taichung City	307,700	2,637,847	1,892	12,657	271,192	2,404,692
臺南市 Tainan City	301,187	1,611,497	11,361	60,085	198,756	1,113,362
高雄市 Kaohsiung City	212,285	1,680,406	680	4,452	181,164	1,464,187
臺灣省 Taiwan Prov.	634,201	3,459,496	54,959	290,540	429,868	2,492,902
宜蘭縣 Yilan C.	36,615	228,580	489	2,838	24,832	152,240
新竹縣 Hsinchu C.	59,904	367,449	—	—	54,088	338,433
苗栗縣 Miaoli C.	49,415	246,162	2,465	9,612	34,525	184,540
彰化縣 Changhua C.	96,451	522,007	40,582	217,505	41,685	256,078
南投縣 Nantou C.	41,147	227,865	548	2,738	35,735	204,092
雲林縣 Yunlin C.	96,502	506,927	1,637	9,002	58,165	354,085
嘉義縣 Chiayi C.	60,664	329,886	629	3,442	38,586	223,110
屏東縣 Pingtung C.	77,600	382,982	5,811	29,063	42,283	214,505
臺東縣 Taitung C.	14,857	88,462	1,416	7,078	13,236	80,461
花蓮縣 Hualien C.	34,943	177,252	—	—	24,423	124,844
澎湖縣 Penghu C.	9,553	47,306	—	—	9,145	45,714
基隆市 Keelung City	4,060	33,415	1,382	9,262	2,476	22,799
新竹市 Hsinchu City	34,588	210,113	—	—	34,588	210,113
嘉義市 Chiayi City	17,902	91,090	—	—	16,101	81,888
福建省 Fuchien Prov.	6,392	24,296	175	666	5,893	22,398
金門縣 Kinmen C.	6,392	24,296	175	666	5,893	22,398
連江縣 Lienchiang C.	—	—	—	—	—	—
國家公園管理處 N.P.Adm.	323	1,616	—	—	—	—
其他內政部 指定特設主 管建築機關 Other M.O.I. Const. Orgs.	56,120	280,784	17,251	86,624	36,474	184,860

鋼構造 Steel		磚構造 Brick		木構造 Wooden		其他 Others	
總樓地板面積 (平方公尺) Total Floor Area (sqm)	工程造價 (千元) Construction Cost (NT\$1,000)	總樓地板面積 (平方公尺) Total Floor Area (sqm)	工程造價 (千元) Construction Cost (NT\$1,000)	總樓地板面積 (平方公尺) Total Floor Area (sqm)	工程造價 (千元) Construction Cost (NT\$1,000)	總樓地板面積 (平方公尺) Total Floor Area (sqm)	工程造價 (千元) Construction Cost (NT\$1,000)
392,553	2,885,939	4,610	20,945	5,852	18,454	35,113	162,566
2,700	15,923	—	—	198	1,568	—	—
50,843	1,041,548	—	—	—	—	—	—
72,524	456,921	95	465	—	—	3,225	12,962
33,130	211,282	1,486	9,216	—	—	—	—
71,331	342,381	—	—	3,728	10,809	16,011	84,860
29,012	204,788	—	—	—	—	1,429	6,979
130,106	601,359	3,029	11,264	1,926	6,077	14,313	57,354
11,294	73,502	—	—	—	—	—	—
4,389	21,945	60	234	—	—	1,367	6,837
12,022	50,372	403	1,638	—	—	—	—
13,339	46,264	845	2,160	—	—	—	—
4,864	21,035	—	—	—	—	—	—
26,024	109,291	800	3,636	1,926	6,077	7,950	24,836
16,453	77,653	—	—	—	—	4,996	25,681
29,152	138,102	354	1,312	—	—	—	—
130	650	75	273	—	—	—	—
10,436	51,989	84	419	—	—	—	—
—	—	408	1,592	—	—	—	—
202	1,354	—	—	—	—	—	—
—	—	—	—	—	—	—	—
1,801	9,202	—	—	—	—	—	—
324	1,232	—	—	—	—	—	—
324	1,232	—	—	—	—	—	—
—	—	—	—	—	—	—	—
323	1,616	—	—	—	—	—	—
2,260	8,889	—	—	—	—	135	411

資料來源：本部營建署。

Source : Construction and Planning Agency, MOI.

表 70. 核發建築物拆除執照—按月別及用途別分

年 (月) 別 Year (Month)	總計 Grand Total			件數 Cases
	件數 Cases	宅數 Houses	總樓地板面積 (平方公尺) Total Floor Area (m ²)	
九十六年 2007	2,136	4,173	2,391,170	1,129
九十七年 2008	1,752	4,012	1,934,243	863
九十八年 2009	1,772	3,870	1,585,362	876
九十九年 2010	2,520	5,521	2,543,820	1,325
一〇〇年 2011	2,376	5,563	2,379,930	1,138
一〇一年 2012	2,529	4,679	2,208,117	1,199
一〇二年 2013	2,882	5,669	2,424,531	1,448
一〇三年 2014	2,668	5,436	2,071,815	1,401
一〇四年 2015	2,392	4,936	1,770,692	1,193
十一月 Nov.	201	323	142,994	113
十二月 Dec.	231	311	137,999	102
一〇五年 2016	2,149	4,035	1,711,116	1,023
一月 Jan.	204	579	250,428	91
二月 Feb.	140	160	90,012	66
三月 Mar.	207	415	152,966	93
四月 Apr.	192	314	116,639	87
五月 May	208	267	193,607	106
六月 June	222	537	168,154	98
七月 July	184	318	189,487	87
八月 Aug.	205	305	186,719	89
九月 Sept.	196	447	115,328	96
十月 Oct.	198	457	115,590	115
十一月 Nov.	193	236	132,186	95
較上月增減(%) VS. with Last Month	-2.53	-48.36	14.36	-17.39
較上年同月增減(%) VS. with Last Year	-3.98	-26.93	-7.56	-15.93

資料來源：本部營建署。

TABLE 70. ISSUED BUILDING DEMOLITION LICENSE
- BY MONTH AND USE

住宅 Housing		其他 Others		
宅數 Houses	總樓地板面積 (平方公尺) Total Floor Area (m ²)	件數 Cases	宅數 Houses	總樓地板面積 (平方公尺) Total Floor Area (m ²)
2,648	418,589	1,007	1,525	1,972,581
2,763	388,904	889	1,249	1,545,339
2,486	353,027	896	1,384	1,232,335
3,925	580,958	1,195	1,596	1,962,862
3,034	428,627	1,238	2,529	1,951,303
3,002	461,780	1,330	1,677	1,746,337
3,731	565,135	1,434	1,938	1,859,396
3,792	553,996	1,267	1,644	1,517,819
3,402	434,273	1,199	1,534	1,336,419
229	44,240	88	94	98,754
157	22,597	129	154	115,402
2,027	303,823	1,126	2,008	1,407,293
238	39,163	113	341	211,265
80	14,004	74	80	76,008
183	29,022	114	232	123,944
171	26,945	105	143	89,694
153	24,895	102	114	168,712
180	30,686	124	357	137,468
191	26,074	97	127	163,413
157	18,697	116	148	168,022
186	28,786	100	261	86,542
351	43,170	83	106	72,420
137	22,381	98	99	109,805
-60.97	-48.16	18.07	-6.60	51.62
-40.17	-49.41	11.36	5.32	11.19

Source : Construction and Planning Agency, MOI.

表71. 核發建築物拆除執照—按區域別及用途別分

區域別 Locality	總計 Grand Total			件數 Cases
	件數 Cases	宅數 Houses	總樓地板面積 (平方公尺) Total Floor Area (m ²)	
一〇五年十一月 Nov., 2016	193	236	132,186	95
新北市 New Taipei City	6	9	23,359	3
臺北市 Taipei City	10	33	15,115	5
桃園市 Taoyuan City	7	7	13,088	2
臺中市 Taichung City	30	31	8,862	14
臺南市 Tainan City	50	57	32,492	25
高雄市 Kaohsiung City	22	29	11,718	9
臺灣省 Taiwan Prov.	67	69	27,413	37
宜蘭縣 Yilan C.	1	1	143	1
新竹縣 Hsinchu C.	8	8	2,765	3
苗栗縣 Miaoli C.	10	10	1,963	6
彰化縣 Changhua C.	13	16	5,509	8
南投縣 Nantou C.	1	1	821	1
雲林縣 Yunlin C.	4	4	3,420	—
嘉義縣 Chiayi C.	4	4	5,976	1
屏東縣 Pingtung C.	—	—	—	—
臺東縣 Taitung C.	1	1	212	1
花蓮縣 Hualien C.	6	6	1,523	4
澎湖縣 Penghu C.	8	8	1,138	7
基隆市 Keelung City	1	1	917	—
新竹市 Hsinchu City	5	5	2,314	3
嘉義市 Chiayi City	5	4	712	2
福建省 Fuchien Prov.	—	—	—	—
金門縣 Kinmen C.	—	—	—	—
連江縣 Lienchiang C.	—	—	—	—
國家公園管理處 N.P.Adm.	—	—	—	—
其他內政部 指定特設主 管建築機關 Other M.O.I. Const. Orgs.	1	1	139	—

資料來源：本部營建署。

TABLE 71. ISSUED BUILDING DEMOLITION LICENSE
- BY LOCALITY AND USE

住宅 Housing		其他 Others		
宅數 Houses	總樓地板面積 (平方公尺) Total Floor Area (m ²)	件數 Cases	宅數 Houses	總樓地板面積 (平方公尺) Total Floor Area (m ²)
137	22,381	98	99	109,805
6	402	3	3	22,957
30	4,414	5	3	10,701
3	894	5	4	12,194
15	1,628	16	16	7,234
29	4,822	25	28	27,670
14	3,141	13	15	8,577
40	7,080	30	29	20,333
1	143	—	—	—
3	317	5	5	2,448
6	790	4	4	1,173
12	2,779	5	4	2,730
1	821	—	—	—
—	—	4	4	3,420
1	79	3	3	5,897
—	—	—	—	—
1	212	—	—	—
4	392	2	2	1,131
7	728	1	1	410
—	—	1	1	917
3	446	2	2	1,868
1	373	3	3	339
—	—	—	—	—
—	—	—	—	—
—	—	—	—	—
—	—	—	—	—
—	—	1	1	139

Source : Construction and Planning Agency, MOI.

表72. 核發建築物使用執照—按月別及用途別分

年 (月) 別 Year (Month)	總計 Grand Total		住宿類(H類) Residential		
			住宅(H-2類) Residential		
	總件數 Total Cases	總樓地板面積 (平方公尺) Total Floor Area (m ²)	件數 Cases	宅數 Houses	總樓地板面積 (平方公尺) Total Floor Area (m ²)
九十六年 2007	34,797	36,024,385	27,608	130,596	21,578,032
九十七年 2008	27,376	32,717,134	20,804	111,202	18,414,605
九十八年 2009	16,770	26,534,930	11,777	75,870	13,517,972
九十九年 2010	22,293	24,013,834	17,418	71,875	13,315,090
一〇〇年 2011	26,250	25,885,034	20,642	71,565	13,253,304
一〇一年 2012	26,903	27,761,024	21,135	80,653	15,743,721
一〇二年 2013	28,014	28,771,809	22,372	86,438	16,887,729
一〇三年 2014	28,806	31,718,120	23,032	91,883	18,109,432
一〇四年 2015	28,837	32,868,462	23,217	99,421	18,981,866
十一月 Nov.	2,757	3,276,214	2,266	11,541	2,143,299
十二月 Dec.	2,792	3,587,194	2,203	9,468	1,798,037
一〇五年 2016	21,270	27,111,167	16,583	90,084	16,283,000
一月 Jan.	2,165	2,612,585	1,719	8,711	1,667,433
二月 Feb.	1,308	2,501,179	1,018	8,177	1,399,725
三月 Mar.	2,087	2,231,323	1,635	7,598	1,361,401
四月 Apr.	1,695	2,131,947	1,325	6,970	1,292,750
五月 May	2,149	2,602,889	1,629	7,362	1,360,063
六月 June	1,859	2,136,732	1,414	6,559	1,218,950
七月 July	1,875	2,185,125	1,476	7,436	1,334,891
八月 Aug.	2,380	3,254,827	1,844	10,717	1,914,998
九月 Sept.	1,652	2,193,264	1,268	7,105	1,331,680
十月 Oct.	1,902	2,317,813	1,528	8,373	1,512,577
十一月 Nov.	2,198	2,943,483	1,727	11,076	1,888,532
較上月增減(%) VS. with Last Month	15.56	26.99	13.02	32.28	24.86
較上年同月增減(%) VS. with Last Year	-20.28	-10.16	-23.79	-4.03	-11.89

資料來源：本部營建署。

說明：1.用途別依「建築物使用類組及變更使用辦法」分類。

2.表列數字包括內政部指定特設主管建築機關資料。

TABLE 72. ISSUED BUILDING USAGE LICENSE - BY MONTH AND USE

Lodging 宿舍安養(H-1) Dormitory, Care		商業類(B類) Commerce		工業、倉儲類 (C類) Industry, Storage	
件數 Cases	總樓地板面積 (平方公尺) Total Floor Area (m ²)	件數 Cases	總樓地板面積 (平方公尺) Total Floor Area (m ²)	件數 Cases	總樓地板面積 (平方公尺) Total Floor Area (m ²)
208	603,820	679	918,106	2,034	6,163,143
117	233,455	175	1,002,028	2,205	5,355,333
85	441,861	120	1,191,590	1,421	4,821,728
47	194,565	113	563,213	1,455	4,424,911
64	236,246	130	859,465	1,770	6,013,972
72	170,315	168	613,795	1,744	5,054,628
66	188,158	136	627,985	1,760	5,086,044
81	133,473	141	1,453,133	1,742	5,259,698
65	270,003	133	1,231,442	1,711	5,603,725
5	21,834	14	70,895	148	430,841
5	16,800	15	230,432	156	938,240
53	224,382	120	909,991	1,395	4,947,407
9	35,544	14	80,688	129	346,955
5	16,393	6	191,533	75	454,776
2	32,709	14	106,766	164	328,807
4	6,130	10	34,576	114	379,236
9	23,173	11	21,332	172	741,785
2	32,314	12	43,249	143	328,608
5	8,869	8	42,766	134	491,819
3	12,497	9	30,551	135	750,008
7	13,885	9	175,016	91	252,770
1	4,797	11	87,890	115	381,953
6	38,071	16	95,624	123	490,690
500.00	693.64	45.45	8.80	6.96	28.47
20.00	74.37	14.29	34.88	-16.89	13.89

Source: Construction and Planning Agency, MOI.

Note : 1.The figures are classified according to Architecture Usage Classification and Change Usage regulation.

2.The figures include the data of M.O.I. Const. Orgs..

表72. 核發建築物使用執照—按月別及用途別分(續)

年 (月) 別 Year (Month)	辦公、服務類(G類) Business, Service		休閒、文教類(D類) Leisure, Education		衛生、福利、 更生類(F類) Health, Welfare, Regeneration	
	件數 Cases	總樓地板面積 (平方公尺) Total Floor Area (m ²)	件數 Cases	總樓地板面積 (平方公尺) Total Floor Area (m ²)	件數 Cases	總樓地板面積 (平方公尺) Total Floor Area (m ²)
九十六年 2007	1,801	2,772,328	601	1,998,771	137	425,343
九十七年 2008	1,816	3,549,581	615	2,058,782	145	583,728
九十八年 2009	1,243	2,582,687	613	2,227,010	111	353,167
九十九年 2010	1,047	2,076,337	498	1,284,411	105	266,410
一〇〇年 2011	1,213	1,329,646	561	1,497,456	124	399,191
一〇一年 2012	1,230	1,932,119	613	1,517,068	122	298,172
一〇二年 2013	1,099	1,946,248	456	1,364,936	112	258,107
一〇三年 2014	1,087	1,922,403	394	1,266,778	118	514,640
一〇四年 2015	916	2,260,022	410	1,315,946	114	464,808
十一月 Nov.	69	68,284	35	143,134	13	22,974
十二月 Dec.	81	197,488	34	100,567	8	4,495
一〇五年 2016	849	1,337,780	280	775,613	97	329,121
一月 Jan.	72	91,089	30	88,695	8	15,891
二月 Feb.	58	220,540	24	65,353	3	8,341
三月 Mar.	71	45,512	25	125,513	7	42,369
四月 Apr.	70	191,630	24	63,782	6	8,888
五月 May	96	178,602	21	29,983	10	11,839
六月 June	83	186,791	30	54,633	9	64,979
七月 July	54	73,906	20	32,238	10	19,640
八月 Aug.	111	84,648	38	141,126	18	75,587
九月 Sept.	58	111,517	23	71,626	8	11,948
十月 Oct.	80	55,182	14	33,306	9	11,067
十一月 Nov.	96	98,363	31	69,358	9	58,572
較上月增減(%) VS. with Last Month	20.00	78.25	121.43	108.24	0.00	429.25
較上年同月增減(%) VS. with Last Year	39.13	44.05	-11.43	-51.54	-30.77	154.95

TABLE 72. ISSUED BUILDING USAGE LICENSE - BY MONTH AND USE(CONT.)

公共集會類(A類) Assembly		宗教、殯葬類(E類) Religion, Funeral		危險物品類(I類) Hazard Contents		其他 Others	
件數 Cases	總樓地板面積 (平方公尺) Total Floor Area (m ²)	件數 Cases	總樓地板面積 (平方公尺) Total Floor Area (m ²)	件數 Cases	總樓地板面積 (平方公尺) Total Floor Area (m ²)	件數 Cases	總樓地板面積 (平方公尺) Total Floor Area (m ²)
40	60,293	151	170,402	50	30,148	1,488	1,303,999
38	109,933	164	215,577	63	32,678	1,234	1,161,434
37	198,626	146	234,140	45	16,285	1,172	949,864
51	61,873	169	215,777	28	10,723	1,362	1,600,524
43	59,356	155	182,354	26	16,430	1,522	2,037,614
35	41,973	136	279,567	27	18,909	1,621	2,090,757
34	164,866	154	189,318	43	51,270	1,782	2,007,148
20	85,342	132	225,778	33	30,804	2,026	2,716,639
37	78,340	109	153,840	30	21,659	2,095	2,486,811
3	4,206	6	13,898	2	1,105	196	355,744
5	5,485	9	26,350	1	218	275	269,082
29	104,632	146	150,893	39	26,405	1,679	2,021,943
—	—	18	19,670	4	3,527	162	263,093
4	8,025	7	11,972	2	494	106	124,027
4	11,600	16	8,493	8	4,037	141	164,116
3	1,025	11	11,778	2	816	126	141,336
3	6,639	16	12,564	3	1,386	179	215,523
4	13,705	14	9,044	3	3,621	145	180,838
—	—	12	9,794	2	659	154	170,543
1	16,438	17	18,252	7	8,649	197	202,073
4	3,039	12	14,759	4	888	168	206,136
3	41,272	10	4,844	1	1,633	130	183,292
3	2,889	13	29,723	3	695	171	170,966
0.00	-93.00	30.00	513.60	200.00	-57.44	31.54	-6.72
0.00	-31.31	116.67	113.87	50.00	-37.10	-12.76	-51.94

表73. 核發建築物使用執照－按區域別及用途別分

區域別	總計		住宿類(H類)		
			住宅(H-2)		
	Grand Total		Residential		
Locality	總件數	總樓地板面積 (平方公尺)	件數	宅數	總樓地板面積 (平方公尺)
	Total Cases	Total Floor Area (m ²)	Cases	Houses	Total Floor Area (m ²)
一〇五年十一月 Nov., 2016	2,198	2,943,483	1,727	11,076	1,888,532
新北市 New Taipei City	58	348,499	39	1,435	251,694
臺北市 Taipei City	23	109,937	9	177	26,389
桃園市 Taoyuan City	142	475,421	101	2,003	348,534
臺中市 Taichung City	200	507,002	132	1,968	350,585
臺南市 Tainan City	222	248,396	164	1,015	162,309
高雄市 Kaohsiung City	225	355,511	167	1,576	253,858
臺灣省 Taiwan Prov.	1,278	741,105	1,084	2,701	469,901
宜蘭縣 Yilan C.	146	76,050	133	332	51,152
新竹縣 Hsinchu C.	73	128,431	60	857	121,881
苗栗縣 Miaoli C.	131	116,972	115	376	71,535
彰化縣 Changhua C.	257	116,069	223	282	56,288
南投縣 Nantou C.	111	40,478	94	120	23,258
雲林縣 Yunlin C.	228	91,614	197	266	53,107
嘉義縣 Chiayi C.	86	39,345	64	76	15,485
屏東縣 Pingtung C.	77	36,732	56	177	25,809
臺東縣 Taitung C.	37	27,958	32	33	8,318
花蓮縣 Hualien C.	61	25,708	50	52	15,031
澎湖縣 Penghu C.	34	8,759	31	31	7,744
基隆市 Keelung City	1	472	1	1	472
新竹市 Hsinchu City	13	25,184	9	76	13,283
嘉義市 Chiayi City	23	7,333	19	22	6,538
福建省 Fuchien Prov.	21	21,546	19	188	21,211
金門縣 Kinmen C.	21	21,546	19	188	21,211
連江縣 Lienchiang C.	—	—	—	—	—
國家公園管理處 N.P.Adm.	1	150	1	1	150
其他內政部 指定特設主 管建築機關 Other M.O.I. Const. Orgs.	28	135,916	11	12	3,901

資料來源：本部營建署。

TABLE 73. ISSUED BUILDING USAGE LICENSE
- BY LOCALITY AND USE

Lodging		商業類(B類)		工業、倉儲類 (C類)	
宿舍安養(H-1) Dormitory, Care		Commerce		Industry, Storage	
件數	總樓地板面積 (平方公尺)	件數	總樓地板面積 (平方公尺)	件數	總樓地板面積 (平方公尺)
Cases	Total Floor Area (m ²)	Cases	Total Floor Area (m ²)	Cases	Total Floor Area (m ²)
6	38,071	16	95,624	123	490,690
2	1,066	—	—	7	84,212
1	8,495	1	34,306	1	1,793
—	—	1	809	28	78,879
—	—	4	26,356	23	54,466
—	—	1	999	10	57,902
1	24,782	—	—	9	25,209
2	3,728	9	33,154	36	81,152
—	—	2	12,543	5	10,590
—	—	1	1,030	2	474
—	—	—	—	6	18,816
—	—	—	—	7	39,697
1	3,351	1	1,711	4	1,277
—	—	1	2,054	4	6,293
1	377	1	1,903	3	2,162
—	—	—	—	3	568
—	—	1	13,170	1	779
—	—	—	—	—	—
—	—	—	—	—	—
—	—	—	—	—	—
—	—	—	—	—	—
—	—	—	—	—	—
—	—	—	—	—	—
—	—	—	—	—	—
—	—	—	—	—	—
—	—	—	—	—	—
—	—	—	—	—	—
—	—	—	—	—	—
—	—	—	—	—	—
—	—	—	—	—	—
—	—	—	—	—	—
—	—	—	—	—	—
—	—	—	—	—	—
—	—	—	—	—	—
—	—	—	—	9	107,077

Source : Construction and Planning Agency, MOI.

表73. 核發建築物使用執照—按區域別及用途別分(續)

區域別 Locality	辦公、服務類(G類) Business, Service		休閒、文教類(D類) Leisure, Education		衛生、福利、 更生類(F類) Health, Welfare, Regeneration	
	件數 Cases	總樓地板面積 (平方公尺) Total Floor Area (m ²)	件數 Cases	總樓地板面積 (平方公尺) Total Floor Area (m ²)	件數 Cases	總樓地板面積 (平方公尺) Total Floor Area (m ²)
一〇五年十一月 Nov., 2016	96	98,363	31	69,358	9	58,572
新北市 New Taipei City	3	2,473	6	8,505	—	—
臺北市 Taipei City	6	36,730	2	778	—	—
桃園市 Taoyuan City	1	44	3	12,851	—	—
臺中市 Taichung City	19	8,626	6	10,874	3	47,717
臺南市 Tainan City	10	1,173	1	10,991	1	1,124
高雄市 Kaohsiung City	33	15,056	2	8,478	1	1,000
臺灣省 Taiwan Prov.	19	9,648	11	16,881	4	8,731
宜蘭縣 Yilan C.	1	506	2	1,116	—	—
新竹縣 Hsinchu C.	5	1,431	1	171	—	—
苗栗縣 Miaoli C.	1	83	1	2,001	2	6,669
彰化縣 Changhua C.	2	690	1	315	2	2,062
南投縣 Nantou C.	1	994	1	209	—	—
雲林縣 Yunlin C.	—	—	1	631	—	—
嘉義縣 Chiayi C.	4	4,833	1	178	—	—
屏東縣 Pingtung C.	2	188	—	—	—	—
臺東縣 Taitung C.	—	—	1	5,494	—	—
花蓮縣 Hualien C.	—	—	1	6,411	—	—
澎湖縣 Penghu C.	2	770	—	—	—	—
基隆市 Keelung City	—	—	—	—	—	—
新竹市 Hsinchu City	1	153	1	355	—	—
嘉義市 Chiayi City	—	—	—	—	—	—
福建省 Fuchien Prov.	1	314	—	—	—	—
金門縣 Kinmen C.	1	314	—	—	—	—
連江縣 Lienchiang C.	—	—	—	—	—	—
國家公園管理處 N.P.Adm.	—	—	—	—	—	—
其他內政部 指定特設主 管建築機關 Other M.O.I. Const. Orgs.	4	24,299	—	—	—	—

TABLE 73. ISSUED BUILDING USAGE LICENSE
- BY LOCALITY AND USE (CONT.)

公共集會類(A類) Assembly		宗教、殯葬類(E類) Religion, Funeral		危險物品類(I類) Hazard Contents		其他 Others	
件數 Cases	總樓地板面積 (平方公尺) Total Floor Area (m ²)	件數 Cases	總樓地板面積 (平方公尺) Total Floor Area (m ²)	件數 Cases	總樓地板面積 (平方公尺) Total Floor Area (m ²)	件數 Cases	總樓地板面積 (平方公尺) Total Floor Area (m ²)
3	2,889	13	29,723	3	695	171	170,966
—	—	—	—	—	—	1	549
—	—	—	—	—	—	3	1,446
—	—	3	3,546	—	—	5	30,758
—	—	2	1,481	—	—	11	6,897
—	—	1	943	—	—	34	12,955
—	—	2	22,529	—	—	10	4,599
3	2,889	5	1,224	1	299	104	113,498
—	—	—	—	—	—	3	143
—	—	—	—	—	—	4	3,444
—	—	—	—	—	—	6	17,868
—	—	1	155	—	—	21	16,862
—	—	—	—	—	—	9	9,678
—	—	1	68	—	—	24	29,461
—	—	1	660	—	—	11	13,747
—	—	1	96	—	—	15	10,071
—	—	—	—	—	—	2	197
3	2,889	—	—	1	299	6	1,078
—	—	1	245	—	—	—	—
—	—	—	—	—	—	—	—
—	—	—	—	—	—	1	10,897
—	—	—	—	—	—	2	52
—	—	—	—	—	—	1	21
—	—	—	—	—	—	—	—
—	—	—	—	—	—	—	—
—	—	—	—	2	396	2	243

表74. 核發建築物使用執照年累計—按區域別及用途別分

區域別 Locality	總計 Grand Total		住宿類(H類) 住宅(H-2) Residential		
	總件數 Total Cases	總樓地板面積 (平方公尺) Total Floor Area (m ²)	件數 Cases	宅數 Houses	總樓地板面積 (平方公尺) Total Floor Area (m ²)
一〇五年一至十一月 Jan. - Nov., 2016	21,270	27,111,167	16,583	90,084	16,283,000
新北市 New Taipei City	496	3,669,642	329	16,167	2,533,194
臺北市 Taipei City	226	1,406,796	134	4,710	858,446
桃園市 Taoyuan City	1,454	5,107,961	1,002	18,767	3,199,106
臺中市 Taichung City	2,256	3,407,796	1,736	11,128	2,333,089
臺南市 Tainan City	3,170	2,189,485	2,502	6,033	1,169,131
高雄市 Kaohsiung City	1,871	2,497,852	1,363	8,038	1,317,854
臺灣省 Taiwan Prov.	11,413	7,726,419	9,267	24,267	4,732,543
宜蘭縣 Yilan C.	1,346	777,646	1,227	2,125	418,914
新竹縣 Hsinchu C.	737	1,255,940	556	5,160	942,155
苗栗縣 Miaoli C.	946	767,210	818	3,175	541,868
彰化縣 Changhua C.	2,025	1,090,289	1,573	2,272	500,261
南投縣 Nantou C.	866	369,845	742	908	219,072
雲林縣 Yunlin C.	1,501	721,962	1,149	1,543	316,038
嘉義縣 Chiayi C.	892	365,681	682	806	153,754
屏東縣 Pingtung C.	1,071	512,328	792	989	203,547
臺東縣 Taitung C.	475	176,477	406	421	98,166
花蓮縣 Hualien C.	648	289,281	574	799	214,811
澎湖縣 Penghu C.	288	77,568	242	250	59,605
基隆市 Keelung City	37	376,667	23	2,267	334,576
新竹市 Hsinchu City	237	705,685	185	2,750	556,668
嘉義市 Chiayi City	344	239,840	298	802	173,108
福建省 Fuchien Prov.	199	132,076	175	881	111,636
金門縣 Kinmen C.	197	131,580	174	876	111,267
連江縣 Lienchiang C.	2	496	1	5	369
國家公園管理處 N.P.Adm.	24	7,027	19	25	5,658
其他內政部 指定特設主 管建築機關 Other M.O.I. Const. Orgs.	161	966,113	56	68	22,343

資料來源：本部營建署。

TABLE 74. ISSUED BUILDING USAGE LICENSE OF THE YEAR
- BY LOCALITY AND USE

Lodging		商業類(B類) Commerce		工業、倉儲類 (C類) Industry, Storage	
宿舍安養(H-1) Dormitory, Care					
件數 Cases	總樓地板面積 (平方公尺) Total Floor Area (m ²)	件數 Cases	總樓地板面積 (平方公尺) Total Floor Area (m ²)	件數 Cases	總樓地板面積 (平方公尺) Total Floor Area (m ²)
53	224,382	120	909,991	1,395	4,947,407
8	46,532	8	84,975	58	424,406
4	49,729	9	76,357	8	25,846
4	9,724	9	158,061	292	1,176,122
6	21,381	23	121,329	153	409,982
9	10,408	8	55,248	137	523,153
2	42,385	13	222,777	136	369,441
18	43,413	49	190,795	549	1,243,603
2	8,255	6	35,853	51	199,754
1	6,056	2	2,783	45	114,136
1	5,641	1	594	47	127,768
—	—	7	18,044	145	362,954
1	3,351	6	13,223	20	28,023
1	2,994	2	2,647	77	126,083
2	741	3	3,306	41	87,424
5	6,198	3	22,805	60	80,013
1	800	6	33,082	12	11,647
3	953	3	6,359	10	17,368
—	—	—	—	17	5,061
—	—	—	—	3	12,014
1	8,424	1	791	16	67,055
—	—	9	51,308	5	4,303
—	—	—	—	5	9,915
—	—	—	—	—	—
—	—	—	—	—	—
—	—	—	—	—	—
2	810	1	449	57	764,939

Source : Construction and Planning Agency, MOI.

表74. 核發建築物使用執照年累計—按區域別及用途別分(續)

區域別 Locality	辦公、服務類(G類) Business, Service		休閒、文教類(D類) Leisure, Education		衛生、福利、 更生類(F類) Health, Welfare, Regeneration	
	件數 Cases	總樓地板面積 (平方公尺) Total Floor Area (m ²)	件數 Cases	總樓地板面積 (平方公尺) Total Floor Area (m ²)	件數 Cases	總樓地板面積 (平方公尺) Total Floor Area (m ²)
一〇五年一至十一月 Jan. - Nov., 2016	849	1,337,780	280	775,613	97	329,121
新北市 New Taipei City	37	335,768	27	145,711	4	9,340
臺北市 Taipei City	28	246,665	17	12,662	2	28,992
桃園市 Taoyuan City	42	134,381	29	115,528	10	10,477
臺中市 Taichung City	166	101,024	34	78,225	15	61,202
臺南市 Tainan City	117	48,374	17	107,386	12	23,773
高雄市 Kaohsiung City	164	80,090	28	96,858	10	39,366
臺灣省 Taiwan Prov.	273	246,588	121	207,533	44	155,971
宜蘭縣 Yilan C.	10	13,935	17	9,369	4	50,408
新竹縣 Hsinchu C.	34	78,510	16	58,996	7	16,347
苗栗縣 Miaoli C.	16	16,336	4	6,684	3	8,022
彰化縣 Changhua C.	45	28,312	16	13,572	8	23,831
南投縣 Nantou C.	13	5,145	5	13,211	6	10,333
雲林縣 Yunlin C.	44	8,030	16	11,711	3	10,343
嘉義縣 Chiayi C.	14	9,976	3	1,092	1	102
屏東縣 Pingtung C.	38	27,737	10	24,627	2	13,495
臺東縣 Taitung C.	8	2,335	6	11,231	6	2,855
花蓮縣 Hualien C.	6	2,702	8	12,389	1	16,344
澎湖縣 Penghu C.	15	4,449	4	3,069	1	1,867
基隆市 Keelung City	2	425	5	26,805	—	—
新竹市 Hsinchu City	17	44,223	9	14,401	1	1,313
嘉義市 Chiayi City	11	4,473	2	376	1	711
福建省 Fuchien Prov.	6	7,748	2	776	—	—
金門縣 Kinmen C.	5	7,621	2	776	—	—
連江縣 Lienchiang C.	1	127	—	—	—	—
國家公園管理處 N.P.Adm.	1	488	1	341	—	—
其他內政部 指定特設主 管建築機關 Other M.O.I. Const. Orgs.	15	136,654	4	10,593	—	—

TABLE 74. ISSUED BUILDING USAGE LICENSE OF THE YEAR
- BY LOCALITY AND USE (CONT.)

公共集會類(A類) Assembly		宗教、殯葬類(E類) Religion, Funeral		危險物品類(I類) Hazard Contents		其他 Others	
件數 Cases	總樓地板面積 (平方公尺) Total Floor Area (m ²)	件數 Cases	總樓地板面積 (平方公尺) Total Floor Area (m ²)	件數 Cases	總樓地板面積 (平方公尺) Total Floor Area (m ²)	件數 Cases	總樓地板面積 (平方公尺) Total Floor Area (m ²)
29	104,632	146	150,893	39	26,405	1,679	2,021,943
—	—	5	16,050	4	1,804	16	71,862
1	40,318	—	—	—	—	23	67,781
2	5,235	15	14,463	6	10,600	43	274,264
5	41,777	13	10,283	3	1,354	102	228,150
1	1,404	12	5,797	4	5,027	351	239,784
—	—	11	29,141	6	1,912	138	298,028
16	10,134	88	75,017	11	3,453	977	817,369
—	—	6	7,645	1	214	22	33,299
1	631	7	4,621	—	—	68	31,705
1	1,147	5	14,682	—	—	50	44,468
—	—	15	10,650	4	2,174	212	130,491
1	379	5	4,066	2	256	65	72,786
—	—	9	2,290	1	219	199	241,607
—	—	6	4,465	1	127	139	104,694
2	636	18	17,650	—	—	141	115,620
1	284	3	746	—	—	26	15,331
8	5,756	4	2,128	2	463	29	10,008
1	89	8	3,428	—	—	—	—
—	—	2	2,646	—	—	2	201
1	1,212	—	—	—	—	6	11,598
—	—	—	—	—	—	18	5,561
3	851	2	142	—	—	6	1,008
3	851	2	142	—	—	6	1,008
—	—	—	—	—	—	—	—
—	—	—	—	—	—	3	540
1	4,913	—	—	5	2,255	20	23,157

表75. 核發建築物使用執照—按月別及構造別分

年 (月) 別 Year (Month)	總 計 Grand Total		鋼骨鋼筋混凝土構造 Steel Frame & Reinforced Concrete		混凝土構造 (含鋼筋混凝土構造) Reinforced Concrete	
	總樓地板面積 (平方公尺) Total Floor Area (m ²)	工程造價 (千元) Construction Cost (NT\$1,000)	總樓地板面積 (平方公尺) Total Floor Area (m ²)	工程造價 (千元) Construction Cost (NT\$1,000)	總樓地板面積 (平方公尺) Total Floor Area (m ²)	工程造價 (千元) Construction Cost (NT\$1,000)
	九十六年 2007	36,024,385	254,004,222	3,075,708	21,826,477	29,443,170
九十七年 2008	32,717,134	246,476,575	2,085,985	15,339,383	26,910,688	206,303,433
九十八年 2009	26,534,930	213,321,500	2,933,172	25,175,671	20,635,417	167,269,319
九十九年 2010	24,013,834	185,920,181	2,884,144	23,293,972	17,404,202	136,401,363
一〇〇年 2011	25,885,034	190,240,394	2,277,772	18,204,808	19,261,070	144,737,134
一〇一年 2012	27,761,024	215,963,640	2,260,855	20,862,806	21,216,710	166,701,630
一〇二年 2013	28,771,809	230,495,695	2,495,094	22,505,240	22,161,462	182,811,278
一〇三年 2014	31,718,120	267,940,432	2,727,407	23,983,007	22,976,841	195,978,832
一〇四年 2015	32,868,462	271,674,685	2,355,320	22,323,153	24,330,421	203,555,004
十一月 Nov.	3,276,214	26,492,056	191,139	1,755,417	2,587,543	21,995,200
十二月 Dec.	3,587,194	28,445,534	349,533	3,414,906	2,599,150	21,432,604
一〇五年 2016	27,111,167	234,610,298	1,418,479	12,311,762	21,409,810	191,474,023
一月 Jan.	2,612,585	21,889,858	161,672	1,586,027	2,104,411	17,643,640
二月 Feb.	2,501,179	22,135,789	97,671	709,545	2,157,902	19,994,793
三月 Mar.	2,231,323	19,736,286	126,317	1,262,837	1,773,198	15,951,016
四月 Apr.	2,131,947	18,417,768	88,519	581,092	1,694,637	15,411,216
五月 May	2,602,889	20,627,596	79,346	598,730	1,932,263	15,632,055
六月 June	2,136,732	18,053,524	67,767	400,267	1,753,954	15,586,992
七月 July	2,185,125	18,102,458	164,222	1,507,001	1,710,593	14,338,274
八月 Aug.	3,254,827	27,510,922	158,735	1,426,638	2,380,789	21,467,939
九月 Sept.	2,193,264	21,615,209	98,015	1,042,985	1,649,966	16,516,602
十月 Oct.	2,317,813	21,061,333	202,718	1,912,411	1,903,468	17,860,993
十一月 Nov.	2,943,483	25,459,555	173,497	1,284,229	2,348,629	21,070,503
較上月增減(%) VS. with Last Month	26.99	20.88	-14.41	-32.85	23.39	17.97
較上年同月增減(%) VS. with Last Year	-10.16	-3.90	-9.23	-26.84	-9.23	-4.20

資料來源：本部營建署。

TABLE 75. ISSUED BUILDING USAGE LICENSE
- BY MONTH AND MATERIAL

鋼構造(94年以前為 鋼架構造) Steel		磚構造 Brick		木構造 Wooden		其 他 Others	
總樓地板面積 (平方公尺) Total Floor Area (m ²)	工程造價 (千元) Construction Cost (NT\$1,000)	總樓地板面積 (平方公尺) Total Floor Area (m ²)	工程造價 (千元) Construction Cost (NT\$1,000)	總樓地板面積 (平方公尺) Total Floor Area (m ²)	工程造價 (千元) Construction Cost (NT\$1,000)	總樓地板面積 (平方公尺) Total Floor Area (m ²)	工程造價 (千元) Construction Cost (NT\$1,000)
3,236,855	19,158,898	203,279	769,800	32,350	113,054	33,023	157,140
3,451,295	23,775,418	218,577	853,783	21,593	70,542	28,996	134,016
2,742,070	20,053,572	157,989	622,697	28,276	95,461	38,006	104,780
3,495,211	25,456,947	156,899	557,347	46,854	112,690	26,524	97,862
4,064,152	26,360,189	166,581	569,321	44,829	121,051	70,630	247,891
4,024,917	27,499,529	165,831	593,408	41,502	134,141	51,209	172,126
3,896,411	24,404,411	131,063	435,272	44,165	145,282	43,614	194,212
5,716,279	46,978,889	168,336	569,750	39,512	114,679	89,745	315,275
5,874,090	44,152,558	130,583	461,510	33,356	114,010	144,692	1,068,450
479,732	2,682,107	12,194	36,627	1,892	7,103	3,714	15,602
622,148	3,534,544	8,427	34,434	3,719	11,947	4,217	17,099
4,097,806	30,227,419	90,228	274,378	32,493	102,913	62,351	219,803
322,964	2,577,412	11,996	43,894	4,220	14,018	7,322	24,867
232,132	1,381,141	3,175	11,695	1,644	4,986	8,655	33,629
321,678	2,485,675	2,419	9,895	1,011	4,758	6,700	22,105
330,260	2,360,198	6,677	22,785	4,545	15,446	7,309	27,031
569,528	4,360,003	14,911	13,634	1,922	6,986	4,919	16,188
301,182	2,024,308	6,371	15,607	3,236	11,078	4,222	15,272
298,448	2,215,976	7,941	28,360	3,112	9,319	809	3,528
694,132	4,547,952	10,976	38,349	7,765	21,753	2,430	8,291
435,141	4,023,127	7,337	23,782	1,636	4,774	1,169	3,939
200,121	1,248,422	8,205	27,316	2,120	6,134	1,181	6,057
392,220	3,003,205	10,220	39,061	1,282	3,661	17,635	58,896
95.99	140.56	24.56	43.00	-39.53	-40.32	1,393.23	872.36
-18.24	11.97	-16.19	6.65	-32.24	-48.46	374.82	277.49

Source : Construction and Planning Agency, MOI.

表76. 核發建築物使用執照—按區域別及構造別分

區域別 Locality	總計 Grand-Total		鋼骨鋼筋混凝土構造 Steel Frame & Reinforced Concrete		混凝土構造 (含鋼筋混凝土構造) Reinforced Concrete	
	總樓地板面積 (平方公尺) Total Floor Area (m ²)	工程造價 (千元) Construction Cost (NT\$1,000)	總樓地板面積 (平方公尺) Total Floor Area (m ²)	工程造價 (千元) Construction Cost (NT\$1,000)	總樓地板面積 (平方公尺) Total Floor Area (m ²)	工程造價 (千元) Construction Cost (NT\$1,000)
一〇五年十一月 Nov., 2016	2,943,483	25,459,555	173,497	1,284,229	2,348,629	21,070,503
新北市 New Taipei City	348,499	4,270,632	41	1,498	309,253	3,860,361
臺北市 Taipei City	109,937	1,449,388	—	—	52,667	411,970
桃園市 Taoyuan City	475,421	4,810,884	9,448	59,525	430,446	4,525,572
臺中市 Taichung City	507,002	5,053,005	43,615	441,337	407,949	4,262,319
臺南市 Tainan City	248,396	1,822,164	—	—	214,604	1,670,716
高雄市 Kaohsiung City	355,511	2,747,500	44,705	361,139	267,131	2,140,485
臺灣省 Taiwan Prov.	741,105	4,503,060	37,083	201,520	579,503	3,796,821
宜蘭縣 Yilan C.	76,050	559,426	—	—	64,909	494,238
新竹縣 Hsinchu C.	128,431	1,050,724	—	—	124,278	1,029,113
苗栗縣 Miaoli C.	116,972	733,778	331	1,693	97,703	659,594
彰化縣 Changhua C.	116,069	620,066	27,153	150,898	84,412	460,625
南投縣 Nantou C.	40,478	199,418	1,945	9,724	26,794	143,830
雲林縣 Yunlin C.	91,614	430,436	6,058	30,841	52,153	264,738
嘉義縣 Chiayi C.	39,345	179,296	423	2,445	21,333	114,709
屏東縣 Pingtung C.	36,732	193,990	394	1,970	25,606	139,180
臺東縣 Taitung C.	27,958	135,817	779	3,949	19,625	113,626
花蓮縣 Hualien C.	25,708	136,087	—	—	22,625	120,549
澎湖縣 Penghu C.	8,759	42,667	—	—	7,743	38,707
基隆市 Keelung City	472	3,350	—	—	472	3,350
新竹市 Hsinchu City	25,184	177,401	—	—	24,688	174,824
嘉義市 Chiayi City	7,333	40,604	—	—	7,162	39,738
福建省 Fuchien Prov.	21,546	111,098	—	—	21,546	111,098
金門縣 Kinmen C.	21,546	111,098	—	—	21,546	111,098
連江縣 Lienchiang C.	—	—	—	—	—	—
國家公園管理處 N.P.Adm.	150	571	—	—	150	571
其他內政部 指定特設主 管建築機關 Other M.O.I. Const. Orgs.	135,916	691,253	38,605	219,210	65,380	290,590

資料來源：本部營建署。

TABLE 76. ISSUED BUILDING USAGE LICENSE
- BY LOCALITY AND MATERIAL

鋼構造 Steel		磚構造 Brick		木構造 Wooden		其他 Others	
總樓地板面積 (平方公尺) Total Floor Area (m ²)	工程造價 (千元) Construction Cost (NT\$1,000)	總樓地板面積 (平方公尺) Total Floor Area (m ²)	工程造價 (千元) Construction Cost (NT\$1,000)	總樓地板面積 (平方公尺) Total Floor Area (m ²)	工程造價 (千元) Construction Cost (NT\$1,000)	總樓地板面積 (平方公尺) Total Floor Area (m ²)	工程造價 (千元) Construction Cost (NT\$1,000)
392,220	3,003,205	10,220	39,061	1,282	3,661	17,635	58,896
39,205	408,773	—	—	—	—	—	—
57,158	1,036,666	—	—	—	—	112	752
35,273	224,545	254	1,242	—	—	—	—
53,952	340,133	1,486	9,216	—	—	—	—
31,724	144,672	1,568	5,463	500	1,313	—	—
43,675	245,876	—	—	—	—	—	—
99,302	421,087	6,912	23,140	782	2,348	17,523	58,144
11,141	65,188	—	—	—	—	—	—
3,123	15,773	—	—	—	—	1,030	5,838
18,702	71,311	236	1,180	—	—	—	—
4,357	7,841	127	633	—	—	20	69
11,701	45,757	38	107	—	—	—	—
15,979	78,732	1,098	4,462	—	—	16,326	51,663
12,530	47,655	4,130	11,565	782	2,348	147	574
10,465	51,607	267	1,233	—	—	—	—
7,554	18,242	—	—	—	—	—	—
3,083	15,538	—	—	—	—	—	—
—	—	1,016	3,960	—	—	—	—
—	—	—	—	—	—	—	—
496	2,577	—	—	—	—	—	—
171	866	—	—	—	—	—	—
—	—	—	—	—	—	—	—
—	—	—	—	—	—	—	—
—	—	—	—	—	—	—	—
—	—	—	—	—	—	—	—
31,931	181,453	—	—	—	—	—	—

Source :Construction and Planning Agency, MOI.

表77. 核發建築物使用執照—按高度別分

TABLE 77. ISSUED BUILDING USAGE LICENSE - BY HEIGHT

年 (月) 別 Year (Month)	總 計 Grand Total		7公尺以下 7m & Under 7m		超過7至15公尺 Over 7 Up to 15m	
	件 數 Cases	總樓地板面積 (平方公尺) Total Floor Area (m ²)	件 數 Cases	總樓地板面積 (平方公尺) Total Floor Area (m ²)	件 數 Cases	總樓地板面積 (平方公尺) Total Floor Area (m ²)
九十六年 2007	34,797	36,024,385	3,606	1,008,809	25,923	11,248,940
九十七年 2008	27,376	32,717,134	3,506	1,051,947	19,271	8,972,703
九十八年 2009	16,770	26,534,930	3,112	904,735	10,872	5,637,095
九十九年 2010	22,293	24,013,834	3,850	1,096,191	15,509	6,534,029
一〇〇年 2011	26,250	25,885,034	4,200	1,294,710	18,817	8,391,363
一〇一年 2012	26,903	27,761,024	4,266	1,432,116	19,153	8,338,163
一〇二年 2013	28,014	28,771,809	4,158	1,525,591	20,074	8,186,070
一〇三年 2014	28,806	31,718,120	3,825	1,756,431	21,089	8,835,498
一〇四年 2015	28,837	32,868,462	3,721	1,700,229	21,130	8,883,453
十一月 Nov.	2,757	3,276,214	312	229,739	2,056	891,776
十二月 Dec.	2,792	3,587,194	413	248,515	1,983	964,684
一〇五年 2016	21,270	27,111,167	3,009	1,086,525	15,078	6,487,551
一 月 Jan.	2,165	2,612,585	325	137,914	1,521	666,561
二 月 Feb.	1,308	2,501,179	179	61,664	908	455,119
三 月 Mar.	2,087	2,231,323	280	91,271	1,472	586,754
四 月 Apr.	1,695	2,131,947	250	89,542	1,179	489,618
五 月 May	2,149	2,602,889	293	96,585	1,527	710,926
六 月 June	1,859	2,136,732	272	105,764	1,345	575,489
七 月 July	1,875	2,185,125	276	98,439	1,336	592,051
八 月 Aug.	2,380	3,254,827	365	147,756	1,648	708,181
九 月 Sept.	1,652	2,193,264	262	76,229	1,132	473,797
十 月 Oct.	1,902	2,317,813	217	68,398	1,427	603,961
十一月 Nov.	2,198	2,943,483	290	112,963	1,583	625,094
較上月增減(%) VS. with Last Month	15.56	26.99	33.64	65.16	10.93	3.50
較上年同月增減(%) VS. with Last Year	-20.28	-10.16	-7.05	-50.83	-23.01	-29.90

超過15至30公尺 Over 15 Up to 30m		超過30至45公尺 Over 30 Up to 45m		超過45至60公尺 Over 45 Up to 60m		超過60公尺 Over 60m	
件 數 Cases	總樓地板面積 (平方公尺) Total Floor Area (m ²)	件 數 Cases	總樓地板面積 (平方公尺) Total Floor Area (m ²)	件 數 Cases	總樓地板面積 (平方公尺) Total Floor Area (m ²)	件 數 Cases	總樓地板面積 (平方公尺) Total Floor Area (m ²)
4,489	9,038,862	445	6,360,542	281	6,215,342	53	2,151,890
3,850	8,685,017	391	4,438,093	294	6,721,810	64	2,847,564
2,128	6,483,961	335	3,853,870	251	6,232,462	72	3,422,807
2,413	5,200,567	228	2,407,614	226	5,176,775	67	3,598,658
2,725	6,323,186	242	3,371,648	203	3,875,366	63	2,628,761
2,862	6,357,407	265	3,193,419	270	4,891,300	87	3,548,619
3,108	6,359,112	276	3,092,256	275	5,173,829	123	4,434,951
3,170	6,181,924	293	3,786,936	285	5,215,868	144	5,941,463
3,193	7,550,258	334	3,850,700	315	5,573,838	144	5,309,984
304	781,404	34	268,121	33	519,936	18	585,238
319	951,205	40	540,231	27	486,685	10	395,874
2,482	5,816,060	295	3,410,952	274	4,842,381	132	5,467,698
255	495,254	31	244,640	19	333,117	14	735,099
183	600,941	17	354,100	13	237,598	8	791,757
281	485,329	25	239,838	17	280,346	12	547,785
210	495,137	29	430,467	21	332,129	6	295,054
267	618,482	19	376,203	33	531,475	10	269,218
190	430,884	19	204,058	26	466,860	7	353,677
191	460,573	36	358,198	24	355,512	12	320,352
283	714,153	29	342,193	40	802,453	15	540,091
193	462,346	22	217,114	25	394,972	18	568,806
196	480,341	26	229,060	22	432,172	14	503,881
233	572,620	42	415,081	34	675,747	16	541,978
18.88	19.21	61.54	81.21	54.55	56.36	14.29	7.56
-23.36	-26.72	23.53	54.81	3.03	29.97	-11.11	-7.39

資料來源：本部營建署。

Source : Construction and Planning Agency, MOI.

表78. 核發建築物使用執照—按層數別分

年(月)別 Year (Month)	總計 Grand Total		地上層			
			一至五層 1 - 5 Stories		六至十層 6 - 10 Stories	
	棟數(1) Buildings	總樓地板面積 (平方公尺) Total Floor Area (m ²)	棟數 Buildings	總樓地板面積 (平方公尺) Total Floor Area (m ²)	棟數 Buildings	總樓地板面積 (平方公尺) Total Floor Area (m ²)
九十六年2007	61,668	36,024,385	57,527	19,527,982	2,119	5,732,909
九十七年2008	47,521	32,717,134	44,385	16,511,818	1,613	5,063,057
九十八年2009	28,015	26,534,930	25,154	11,233,803	1,294	5,074,406
九十九年2010	35,232	24,013,834	33,711	12,077,948	563	3,217,016
一〇〇年2011	40,713	25,885,034	39,117	15,561,710	610	2,859,786
一〇一年2012	41,595	27,761,024	39,709	15,085,193	602	3,122,461
一〇二年2013	41,692	28,771,809	39,685	15,271,081	688	2,614,571
一〇三年2014	43,342	31,718,120	41,137	16,492,722	855	2,797,441
一〇四年2015	44,891	32,868,462	42,719	17,299,326	819	3,516,138
十一月Nov.	4,568	3,276,214	4,286	1,701,293	135	281,191
十二月Dec.	4,566	3,587,194	4,343	2,012,468	102	567,469
一〇五年2016	31,258	27,111,167	29,318	12,785,895	681	2,977,097
一月Jan.	3,407	2,612,585	3,227	1,187,572	70	297,505
二月Feb.	2,132	2,501,179	1,986	1,200,553	66	208,933
三月Mar.	2,923	2,231,323	2,797	1,090,442	42	162,534
四月Apr.	2,593	2,131,947	2,426	1,100,477	76	263,625
五月May	2,985	2,602,889	2,813	1,472,401	67	288,701
六月June	2,744	2,136,732	2,628	1,056,701	41	237,487
七月July	2,707	2,185,125	2,554	1,103,012	63	287,642
八月Aug.	3,422	3,254,827	3,145	1,407,604	83	463,581
九月Sept.	2,417	2,193,264	2,209	851,274	50	258,617
十月Oct.	2,839	2,317,813	2,693	1,046,534	58	251,838
十一月Nov.	3,089	2,943,483	2,840	1,269,325	65	256,634
較上月增減(%) VS. with Last Month	8.81	26.99	5.46	21.29	12.07	1.90
較上年同月增減(%) VS. with Last Year	-32.38	-10.16	-33.74	-25.39	-51.85	-8.73

資料來源：本部營建署。

TABLE 78. ISSUED BUILDING USAGE LICENSE - BY STORY

Over Ground						地下層 Under Ground	
十一至十五層 11 - 15 Stories		十六至二十層 16 - 20 Stories		二十一層以上 21 Stories & Over		棟數 Buildings	總樓地板面積 (平方公尺) Total Floor Area (m ²)
棟數 Buildings	總樓地板面積 (平方公尺) Total Floor Area (m ²)	棟數 Buildings	總樓地板面積 (平方公尺) Total Floor Area (m ²)	棟數 Buildings	總樓地板面積 (平方公尺) Total Floor Area (m ²)		
1,889	8,591,302	61	800,889	70	1,370,874	2	429
1,307	7,974,858	137	1,460,609	74	1,692,017	5	14,775
1,338	6,427,776	115	1,386,167	109	2,411,264	5	1,514
790	5,144,752	78	1,265,587	90	2,296,421	—	12,110
836	5,416,606	78	920,642	71	1,126,272	1	18
1,013	5,827,232	127	1,112,116	142	2,591,702	2	22,320
1,012	6,455,982	145	1,463,234	160	2,965,909	2	1,032
1,004	6,104,536	124	1,738,964	221	4,584,343	1	114
1,024	6,426,669	120	1,596,401	205	4,019,423	4	10,505
116	685,928	7	102,168	24	495,960	—	9,674
89	611,306	17	86,881	14	308,993	1	77
862	5,642,661	119	1,287,506	276	4,416,669	2	1,339
50	392,169	13	236,365	46	498,734	1	240
44	358,826	7	68,455	29	664,412	—	—
51	397,064	7	102,947	26	478,336	—	—
77	446,312	4	49,748	10	271,785	—	—
88	577,768	10	120,324	7	143,695	—	—
51	488,577	4	49,493	20	304,184	—	290
68	451,632	2	22,487	20	320,352	—	—
156	820,407	10	125,573	28	437,662	—	—
100	430,274	16	166,014	41	486,276	1	809
46	431,524	18	166,627	24	421,290	—	—
131	848,108	28	179,473	25	389,943	—	—
184.78	96.54	55.56	7.71	44.44	31.46	—	—
12.93	23.64	300.00	75.66	-45.83	-68.78	—	-100.00

Source : Construction and Planning Agency, MOI.

表79. 核發建築物使用執照—按使用分區別分

TABLE 79. ISSUED BUILDING USAGE LICENSE - BY LANDUSE ZONES

年(月)別 Year (Month)	總計 Grand Total			都市計畫 Urban Planning Zone		
	基地面積 (平方公尺) Basement Area (m ²)	地面層面積 (平方公尺) Ground Floor Area (m ²)	總樓地板面積 (平方公尺) Total Floor Area (m ²)	住宅區 Residential	商業區 Commercial	工業區 Industrial
九十六年 2007	506,372,547	8,858,023	36,024,385	17,123,019	3,523,822	3,845,198
九十七年 2008	404,015,402	7,846,515	32,717,134	14,202,371	3,821,718	4,167,664
九十八年 2009	357,532,104	5,983,726	26,534,930	10,369,041	3,107,622	3,586,949
九十九年 2010	238,510,037	6,020,687	24,013,834	9,829,805	2,816,250	2,996,961
一〇〇年 2011	236,823,193	7,443,386	25,885,034	10,714,608	2,152,475	3,250,877
一〇一年 2012	222,390,135	7,562,671	27,761,024	12,876,762	2,632,066	3,113,513
一〇二年 2013	261,704,887	7,741,929	28,771,809	13,360,002	3,336,111	2,877,884
一〇三年 2014	198,368,012	8,250,513	31,718,120	13,226,688	4,575,372	3,210,638
一〇四年 2015	245,250,928	8,667,344	32,868,462	13,653,688	4,556,204	2,562,093
十一月 Nov.	13,444,250	857,421	3,276,214	1,417,028	541,464	258,679
十二月 Dec.	31,811,024	1,093,797	3,587,194	1,400,964	394,033	399,586
一〇五年 2016	172,049,483	6,596,715	27,111,167	12,123,942	3,800,288	2,290,220
一月 Jan.	24,124,085	611,167	2,612,585	1,298,815	370,692	131,337
二月 Feb.	10,041,488	529,126	2,501,179	1,211,843	138,885	90,681
三月 Mar.	31,680,713	565,159	2,231,323	890,819	450,674	161,514
四月 Apr.	13,975,093	552,512	2,131,947	908,791	352,753	77,297
五月 May	16,239,176	703,253	2,602,889	916,121	316,102	325,525
六月 June	13,279,183	543,711	2,136,732	843,962	323,102	224,891
七月 July	12,744,493	616,113	2,185,125	998,375	227,755	263,726
八月 Aug.	23,600,141	818,576	3,254,827	1,247,865	571,402	391,044
九月 Sept.	5,460,236	481,127	2,193,264	1,093,072	421,192	142,889
十月 Oct.	9,909,699	506,141	2,317,813	1,234,543	255,099	243,376
十一月 Nov.	10,995,176	669,830	2,943,483	1,479,736	372,632	237,940
較上月增減(%) VS. with Last Month	10.95	32.34	26.99	19.86	46.07	-2.23
較上年同月增減(%) VS. with Last Year	-18.22	-21.88	-10.16	4.43	-31.18	-8.02

資料來源：本部營建署。

區域內 Urban Planning Zone					都市計畫區域外 Non-Urban	
行政區 Administration	文教區 Education & Culture	風景區 Distinct Landscape	農業區 Agricultural	其他 Others	住宅 Residential	非住宅 Others
總樓地板面積 (平方公尺) Total Floor Area (m ²)	總樓地板面積 (平方公尺) Total Floor Area (m ²)	總樓地板面積 (平方公尺) Total Floor Area (m ²)	總樓地板面積 (平方公尺) Total Floor Area (m ²)	總樓地板面積 (平方公尺) Total Floor Area (m ²)	總樓地板面積 (平方公尺) Total Floor Area (m ²)	總樓地板面積 (平方公尺) Total Floor Area (m ²)
447,245	1,654,568	26,443	1,638,669	3,017,852	1,116,111	3,631,458
412,527	1,362,910	35,372	1,007,531	3,052,602	688,761	3,965,678
524,597	1,677,961	92,265	811,554	2,644,811	610,269	3,109,861
636,437	1,091,240	71,822	794,361	2,277,041	785,459	2,714,458
731,925	1,213,774	30,661	1,131,848	3,255,273	442,648	2,960,945
306,348	1,044,101	16,481	1,123,305	3,233,960	437,446	2,977,042
226,179	865,691	25,567	1,334,916	3,063,757	374,719	3,306,983
499,454	724,265	32,661	1,438,490	4,119,317	575,720	3,315,515
752,619	863,403	42,445	1,626,675	4,412,233	630,999	3,768,103
74,149	24,882	3,586	160,496	291,315	72,412	432,203
7,832	72,193	1,109	172,121	640,075	96,860	402,421
308,760	544,278	20,201	1,416,744	3,155,767	554,346	2,896,621
48,985	120,625	1,567	124,399	187,899	97,811	230,455
58,554	25,678	1,812	106,192	578,625	39,148	249,761
16,705	73,491	1,296	97,794	253,710	25,273	260,047
60,712	35,984	560	114,066	294,860	41,930	244,994
56,150	27,241	1,495	218,829	469,823	33,693	237,910
7,929	22,918	2,066	93,831	250,318	59,744	307,971
11,303	31,363	1,168	125,103	205,229	36,991	284,112
5,198	103,635	2,649	234,859	294,432	74,342	329,401
3,417	15,998	854	74,948	172,719	33,883	234,292
16,482	63,108	6,034	96,669	203,722	43,869	154,911
23,325	24,237	700	130,054	244,430	67,662	362,767
41.52	-61.59	-88.40	34.54	19.98	54.24	134.18
-68.54	-2.59	-80.48	-18.97	-16.09	-6.56	-16.07

Source: Construction and Planning Agency, MOI.

表80. 建築物開工統計—按月別及用途別分

年 (月) 別 Year (Month)	總計 Grand Total		住宿類(H類) Residential		
	總件數 Total Cases	總樓地板面積 (平方公尺) Total Floor Area (m ²)	住宅(H-2) Residential		
			件數 Cases	宅數 Houses	總樓地板面積 (平方公尺) Total Floor Area (m ²)
九十六年 2007	—	—	—	—	—
九十七年 2008	—	—	—	—	—
九十八年 2009	16,977	17,221,770	12,900	46,891	9,484,850
九十九年 2010	21,707	23,165,324	17,102	62,216	11,941,450
一〇〇年 2011	25,049	25,287,437	20,133	71,954	14,356,121
一〇一年 2012	24,512	26,889,766	19,755	83,619	16,343,768
一〇二年 2013	26,268	28,669,223	21,598	95,519	18,301,145
一〇三年 2014	24,491	31,332,428	19,724	105,362	19,092,811
一〇四年 2015	20,444	25,354,769	16,292	84,032	14,547,923
十一月 Nov.	1,767	2,005,427	1,350	5,588	959,647
十二月 Dec.	1,951	2,096,897	1,564	7,486	1,270,946
一〇五年 2016	15,840	18,645,176	12,065	61,468	10,500,793
一月 Jan.	1,506	2,342,192	1,177	7,009	1,388,685
二月 Feb.	928	1,036,590	726	4,182	670,540
三月 Mar.	1,887	2,392,348	1,501	7,977	1,307,188
四月 Apr.	1,545	1,680,570	1,175	5,909	950,583
五月 May	1,523	1,702,442	1,091	5,123	854,906
六月 June	1,394	1,718,058	1,028	6,290	1,080,121
七月 July	1,480	1,511,585	1,119	4,982	875,248
八月 Aug.	1,236	1,535,721	871	4,639	840,568
九月 Sept.	1,287	1,520,039	1,007	4,495	775,356
十月 Oct.	1,478	1,646,807	1,145	5,844	914,380
十一月 Nov.	1,576	1,558,824	1,225	5,018	843,218
較上月增減(%) VS. with Last Month	6.63	-5.34	6.99	-14.13	-7.78
較上年同月增減(%) VS. with Last Year	-10.81	-22.27	-9.26	-10.20	-12.13

資料來源：本部營建署。
說明：用途別依「建築物使用類組及變更使用辦法」分類。

TABLE 80. CONSTRUCTION COMMENCEMENT
- BY MONTH AND USE

Lodging		商業類(B類) Commerce		工業、倉儲類 (C類) Industry, Storage	
宿舍安養(H-1) Dormitory, Care					
件數 Cases	總樓地板面積 (平方公尺) Total Floor Area (m ²)	件數 Cases	總樓地板面積 (平方公尺) Total Floor Area (m ²)	件數 Cases	總樓地板面積 (平方公尺) Total Floor Area (m ²)
—	—	—	—	—	—
—	—	—	—	—	—
52	122,182	101	712,094	1,203	2,576,029
59	159,775	130	890,230	1,508	4,561,164
53	151,945	143	542,493	1,780	4,458,717
53	125,379	127	593,963	1,698	4,713,560
58	194,003	133	882,369	1,445	4,346,056
42	165,043	159	2,052,557	1,615	4,658,980
40	176,424	125	947,956	1,387	5,098,463
4	43,782	15	160,054	139	330,301
2	1,137	17	71,313	111	411,560
36	214,689	100	621,739	1,256	3,706,867
1	423	11	46,920	107	554,717
1	17,191	7	15,667	65	192,625
9	113,762	10	29,884	117	572,563
5	33,353	4	23,421	139	383,680
2	3,212	9	10,213	146	380,858
3	5,784	8	76,823	119	286,287
2	2,814	16	59,048	117	279,899
5	8,311	8	18,959	134	257,897
3	24,737	10	123,816	91	258,671
2	2,883	8	50,696	114	235,316
3	2,219	9	166,292	107	304,354
50.00	-23.03	12.50	228.02	-6.14	29.34
-25.00	-94.93	-40.00	3.90	-23.02	-7.86

Source : Construction and Planning Agency, MOI.
Note : The figures are classified according to Architecture Usage Classification and Change Usage regulation.

表80. 建築物開工統計—按月別及用途別分(續)

年 (月) 別 Year (Month)	辦公、服務類(G類) Business, Service		休閒、文教類(D類) Leisure, Education		衛生、福利、 更生類(F類) Health, Welfare, Regeneration	
	件數 Cases	總樓地板 面積 (平方公尺) Total Floor Area (m ²)	件數 Cases	總樓地板 面積 (平方公尺) Total Floor Area (m ²)	件數 Cases	總樓地板 面積 (平方公尺) Total Floor Area (m ²)
	九十六年 2007	—	—	—	—	—
九十七年 2008	—	—	—	—	—	—
九十八年 2009	993	1,513,791	451	1,322,467	78	240,772
九十九年 2010	989	2,186,518	522	1,580,349	96	237,445
一〇〇年 2011	1,061	1,610,190	474	1,288,921	108	545,287
一〇一年 2012	1,019	1,348,113	344	869,678	101	254,680
一〇二年 2013	989	1,339,710	312	827,270	117	579,263
一〇三年 2014	927	1,871,631	286	790,743	97	297,810
一〇四年 2015	811	1,264,210	233	626,106	74	231,265
十一月 Nov.	94	71,807	16	18,514	10	54,918
十二月 Dec.	80	38,609	28	94,619	3	17,131
一〇五年 2016	778	1,114,730	227	604,685	76	193,689
一月 Jan.	64	154,162	15	59,231	3	3,190
二月 Feb.	39	26,817	20	42,210	5	25,911
三月 Mar.	67	73,424	34	70,717	7	26,292
四月 Apr.	62	41,162	31	93,200	11	44,868
五月 May	107	203,691	14	21,604	13	14,942
六月 June	85	68,349	20	34,928	5	12,666
七月 July	67	34,669	23	92,397	10	18,863
八月 Aug.	65	119,307	20	75,019	9	9,334
九月 Sept.	66	52,118	14	38,514	5	12,995
十月 Oct.	63	253,750	16	33,981	5	15,249
十一月 Nov.	93	87,281	20	42,884	3	9,379
較上月增減(%) VS. with Last Month	47.62	-65.60	25.00	26.20	-40.00	-38.49
較上年同月增減(%) VS. with Last Year	-1.06	21.55	25.00	131.63	-70.00	-82.92

TABLE 80. CONSTRUCTION COMMENCEMENT
- BY MONTH AND USE(CONT.)

其 他 類 Others							
公共集會類(A類) Assembly		宗教、殯葬類(E類) Religion, Funeral		危險物品類(I類) Hazard Contents		其他 Others	
件數 Cases	總樓地板面積 (平方公尺) Total Floor Area (m ²)	件數 Cases	總樓地板面積 (平方公尺) Total Floor Area (m ²)	件數 Cases	總樓地板面積 (平方公尺) Total Floor Area (m ²)	件數 Cases	總樓地板面積 (平方公尺) Total Floor Area (m ²)
—	—	—	—	—	—	—	—
—	—	—	—	—	—	—	—
46	100,434	149	229,797	27	10,132	977	909,222
28	175,960	132	170,038	28	21,484	1,113	1,240,911
33	154,366	121	154,251	31	17,997	1,112	2,007,149
19	637,518	132	133,457	31	33,407	1,233	1,836,243
28	23,095	144	221,524	31	28,509	1,413	1,926,279
29	48,050	106	136,620	30	28,351	1,476	2,189,832
21	163,999	93	151,442	30	17,492	1,338	2,129,489
3	47,895	3	2,217	2	4,014	131	312,278
3	11,362	9	46,001	3	613	131	133,606
12	43,287	79	123,679	26	32,636	1,185	1,488,382
—	—	5	6,038	3	2,684	120	126,142
—	—	3	1,864	3	951	59	42,814
1	1,731	12	11,868	1	85	128	184,834
—	—	8	18,297	1	1,664	109	90,342
2	12,971	6	4,977	2	708	131	194,360
1	24,334	4	22,607	1	12,955	120	93,204
4	580	8	8,698	1	27	113	139,342
2	3,242	10	5,379	5	1,291	107	196,414
2	429	10	19,574	2	1,291	77	212,538
—	—	7	5,163	3	9,022	115	126,367
—	—	6	19,214	4	1,958	106	82,025
—	—	-14.29	272.15	33.33	-78.30	-7.83	-35.09
-100.00	-100.00	100.00	766.67	100.00	-51.22	-19.08	-73.73

表81. 建築物開工統計—按區域別及用途別分

區域別 Locality	總計 Grand Total		住宿類(H類)		
			住宅(H-2) Residential		
	總件數 Total Cases	總樓地板面積 (平方公尺) Total Floor Area (m ²)	件數 Cases	宅數 Houses	總樓地板面積 (平方公尺) Total Floor Area (m ²)
一〇五年十一月 Nov., 2016	1,576	1,558,824	1,225	5,018	843,218
新北市 New Taipei City	24	179,577	16	1,141	168,827
臺北市 Taipei City	13	231,426	9	221	37,308
桃園市 Taoyuan City	97	180,497	61	666	108,482
臺中市 Taichung City	170	113,865	128	341	72,080
臺南市 Tainan City	359	203,614	289	603	122,722
高雄市 Kaohsiung City	141	179,770	104	888	110,300
臺灣省 Taiwan Prov.	750	413,427	601	1,068	214,998
宜蘭縣 Yilan C.	74	24,838	65	99	20,488
新竹縣 Hsinchu C.	61	81,596	46	266	46,575
苗栗縣 Miaoli C.	44	25,153	33	77	15,946
彰化縣 Changhua C.	137	53,797	114	148	33,387
南投縣 Nantou C.	31	20,340	22	23	6,046
雲林縣 Yunlin C.	92	30,871	85	87	18,394
嘉義縣 Chiayi C.	116	58,178	89	183	32,134
屏東縣 Pingtung C.	82	64,619	46	56	11,327
臺東縣 Taitung C.	20	4,519	20	20	4,519
花蓮縣 Hualien C.	20	9,481	16	25	5,982
澎湖縣 Penghu C.	28	8,057	27	27	6,808
基隆市 Keelung City	—	—	—	—	—
新竹市 Hsinchu City	9	4,418	7	23	3,883
嘉義市 Chiayi City	36	27,560	31	34	9,509
福建省 Fuchien Prov.	15	7,368	13	86	7,035
金門縣 Kinmen C.	15	7,368	13	86	7,035
連江縣 Lienchiang C.	—	—	—	—	—
國家公園管理處 N.P.Adm.	4	1,466	4	4	1,466
其他內政部 指定特設主 管建築機關 Other M.O.I. Const. Orgs.	3	47,814	—	—	—

資料來源：本部營建署。

TABLE 81. CONSTRUCTION COMMENCEMENT
- BY LOCALITY AND USE

Lodging		商業類(B類) Commerce		工業、倉儲類 (C類) Industry, Storage	
宿舍安養(H-1) Dormitory, Care					
件數 Cases	總樓地板面積 (平方公尺) Total Floor Area (m ²)	件數 Cases	總樓地板面積 (平方公尺) Total Floor Area (m ²)	件數 Cases	總樓地板面積 (平方公尺) Total Floor Area (m ²)
3	2,219	9	166,292	107	304,354
—	—	—	—	4	10,290
—	—	1	155,312	—	—
—	—	1	1,237	29	65,983
—	—	3	1,996	7	4,208
3	2,219	—	—	13	47,071
—	—	2	4,789	16	47,004
—	—	2	2,958	36	100,454
—	—	—	—	4	1,940
—	—	—	—	4	30,981
—	—	—	—	3	6,064
—	—	1	2,451	3	7,082
—	—	—	—	4	202
—	—	—	—	3	3,648
—	—	—	—	8	21,902
—	—	1	507	5	24,660
—	—	—	—	—	—
—	—	—	—	1	3,119
—	—	—	—	—	—
—	—	—	—	—	—
—	—	—	—	—	—
—	—	—	—	1	856
—	—	—	—	—	—
—	—	—	—	—	—
—	—	—	—	—	—
—	—	—	—	—	—
—	—	—	—	—	—
—	—	—	—	2	29,344

Source : Construction and Planning Agency, MOI.

表81. 建築物開工統計—按區域別及用途別分(續)

區域別 Locality		辦公、服務類(G類) Business, Service		休閒、文教類(D類) Leisure, Education		衛生、福利、 更生類(F類) Health, Welfare, Regeneration	
		件數 Cases	總樓地板面積 (平方公尺) Total Floor Area (m ²)	件數 Cases	總樓地板面積 (平方公尺) Total Floor Area (m ²)	件數 Cases	總樓地板面積 (平方公尺) Total Floor Area (m ²)
一〇五年十一月 Nov., 2016		93	87,281	20	42,884	3	9,379
新北市	New Taipei City	1	252	2	151	—	—
臺北市	Taipei City	2	38,464	—	—	—	—
桃園市	Taoyuan City	5	4,113	1	682	—	—
臺中市	Taichung City	23	15,189	3	7,018	1	7,128
臺南市	Tainan City	16	7,029	1	306	1	2,159
高雄市	Kaohsiung City	9	2,283	1	751	—	—
臺灣省	Taiwan Prov.	36	19,897	10	15,227	1	92
宜蘭縣	Yilan C.	1	231	1	92	—	—
新竹縣	Hsinchu C.	7	3,016	1	238	—	—
苗栗縣	Miaoli C.	2	2,064	1	381	—	—
彰化縣	Changhua C.	11	4,600	1	2,660	1	92
南投縣	Nantou C.	1	150	—	—	—	—
雲林縣	Yunlin C.	—	—	—	—	—	—
嘉義縣	Chiayi C.	6	311	1	92	—	—
屏東縣	Pingtung C.	3	1,430	2	824	—	—
臺東縣	Taitung C.	—	—	—	—	—	—
花蓮縣	Hualien C.	1	56	—	—	—	—
澎湖縣	Penghu C.	1	1,249	—	—	—	—
基隆市	Keelung City	—	—	—	—	—	—
新竹市	Hsinchu City	2	535	—	—	—	—
嘉義市	Chiayi City	1	6,255	3	10,940	—	—
福建省	Fuchien Prov.	1	54	1	279	—	—
金門縣	Kinmen C.	1	54	1	279	—	—
連江縣	Lienchiang C.	—	—	—	—	—	—
國家公園管理處	N.P.Adm.	—	—	—	—	—	—
其他內政部 指定特設主 管建築機關	Other M.O.I. Const. Orgs.	—	—	1	18,470	—	—

TABLE 81. CONSTRUCTION COMMENCEMENT
- BY LOCALITY AND USE (CONT.)

公共集會類(A類) Assembly		宗教、殯葬類(E類) Religion, Funeral		危險物品類(I類) Hazard Contents		其他 Others	
		件數 Cases	總樓地板面積 (平方公尺) Total Floor Area (m ²)	件數 Cases	總樓地板面積 (平方公尺) Total Floor Area (m ²)	件數 Cases	總樓地板面積 (平方公尺) Total Floor Area (m ²)
—	—	6	19,214	4	1,958	106	82,025
—	—	—	—	—	—	1	57
—	—	—	—	—	—	1	342
—	—	—	—	—	—	—	—
—	—	—	—	—	—	5	6,246
—	—	2	3,642	—	—	34	18,466
—	—	1	1,479	2	435	6	12,729
—	—	3	14,093	2	1,523	59	44,185
—	—	—	—	1	1,089	2	998
—	—	—	—	1	434	2	352
—	—	—	—	—	—	5	698
—	—	—	—	—	—	6	3,525
—	—	1	12,937	—	—	3	1,005
—	—	—	—	—	—	4	8,829
—	—	—	—	—	—	12	3,739
—	—	1	859	—	—	24	25,012
—	—	—	—	—	—	—	—
—	—	1	297	—	—	1	27
—	—	—	—	—	—	—	—
—	—	—	—	—	—	—	—
—	—	—	—	—	—	—	—
—	—	—	—	—	—	—	—
—	—	—	—	—	—	—	—
—	—	—	—	—	—	—	—
—	—	—	—	—	—	—	—

表82. 建築物開工統計年累計—按區域別及用途別分

TABLE 82. CONSTRUCTION COMMENCEMENT OF THE YEAR
- BY LOCALITY AND USE

區域別 Locality	總計 Grand Total		住宿類(H類) 住宅(H-2類) Residential		
			件數 Cases	宅數 Houses	總樓地板面積 (平方公尺) Total Floor Area (m ²)
	總件數 Total Cases	總樓地板面積 (平方公尺) Total Floor Area (m ²)	件數 Cases	宅數 Houses	總樓地板面積 (平方公尺) Total Floor Area (m ²)
一〇五年一至十一月 Jan. - Nov., 2016	15,840	18,645,176	12,065	61,468	10,500,793
新北市 New Taipei City	338	2,169,425	206	10,430	1,399,920
臺北市 Taipei City	168	1,723,170	96	5,012	695,164
桃園市 Taoyuan City	1,160	2,991,886	633	10,968	1,861,047
臺中市 Taichung City	1,899	2,098,388	1,342	7,620	1,437,823
臺南市 Tainan City	3,111	2,401,251	2,313	6,560	1,391,079
高雄市 Kaohsiung City	1,757	1,680,589	1,183	6,044	1,062,180
臺灣省 Taiwan Prov.	7,096	4,890,465	5,015	13,205	2,551,845
宜蘭縣 Yilan C.	731	489,145	495	1,723	317,384
新竹縣 Hsinchu C.	594	799,790	352	2,018	394,520
苗栗縣 Miaoli C.	493	417,023	292	1,737	305,400
彰化縣 Changhua C.	1,106	812,930	831	2,146	416,899
南投縣 Nantou C.	224	136,939	170	340	77,325
雲林縣 Yunlin C.	879	297,786	763	1,103	207,421
嘉義縣 Chiayi C.	866	583,299	595	985	175,694
屏東縣 Pingtung C.	926	478,307	634	842	185,211
臺東縣 Taitung C.	269	115,137	164	179	59,049
花蓮縣 Hualien C.	513	292,009	314	607	145,371
澎湖縣 Penghu C.	137	39,478	127	172	33,908
基隆市 Keelung City	45	137,366	29	682	102,685
新竹市 Hsinchu City	92	190,399	64	384	70,650
嘉義市 Chiayi City	221	100,857	185	287	60,328
福建省 Fuchien Prov.	184	87,449	154	503	74,235
金門縣 Kinmen C.	183	87,006	154	503	74,235
連江縣 Lienchiang C.	1	443	—	—	—
國家公園管理處 N.P.Adm.	52	22,559	17	21	20,797
其他內政部 指定特設主 管建築機關 Other M.O.I. Const. Orgs.	75	579,994	11	11	6,703

Lodging		商業類(B類) Commerce		工業、倉儲類 (C類) Industry, Storage	
宿舍安養(H-1) Dormitory, Care					
件數 Cases	總樓地板面積 (平方公尺) Total Floor Area (m ²)	件數 Cases	總樓地板面積 (平方公尺) Total Floor Area (m ²)	件數 Cases	總樓地板面積 (平方公尺) Total Floor Area (m ²)
36	214,689	100	621,739	1,256	3,706,867
1	21,227	6	75,310	46	242,358
3	7,055	7	294,695	12	40,288
2	121,564	6	13,180	266	665,467
5	4,552	18	34,785	171	325,685
5	2,357	11	64,547	153	389,430
5	22,936	10	25,189	157	302,734
14	34,855	42	114,033	411	1,247,940
2	347	11	22,729	51	84,498
—	—	3	3,664	31	331,609
—	—	—	—	32	48,609
3	5,866	5	3,877	105	275,408
1	17,191	—	—	14	14,275
1	497	2	3,175	27	44,730
1	406	3	3,965	67	266,257
2	919	5	4,920	38	98,563
1	4,089	3	20,812	2	760
3	5,540	7	46,383	22	39,892
—	—	—	—	3	259
—	—	—	—	6	26,752
—	—	1	205	3	7,793
—	—	2	4,303	10	8,535
—	—	—	—	1	38
—	—	—	—	1	38
—	—	—	—	—	—
1	143	—	—	39	492,927

資料來源：本部營建署。

Source : Construction and Planning Agency, MOI.

表82. 建築物開工統計年累計—按區域別及用途別分(續)

區域別 Locality		辦公、服務類(G類) Business, Service		休閒、文教類(D類) Leisure, Education		衛生、福利、 更生類(F類) Health, Welfare, Regeneration	
		件數 Cases	總樓地板面積 (平方公尺) Total Floor Area (m ²)	件數 Cases	總樓地板面積 (平方公尺) Total Floor Area (m ²)	件數 Cases	總樓地板面積 (平方公尺) Total Floor Area (m ²)
一〇五年一至十一月 Jan. - Nov., 2016		778	1,114,730	227	604,685	76	193,689
新北市	New Taipei City	23	119,285	10	45,071	4	20,580
臺北市	Taipei City	19	518,179	14	95,007	2	11,642
桃園市	Taoyuan City	44	97,974	21	101,497	8	5,446
臺中市	Taichung City	149	79,201	21	62,248	11	38,465
臺南市	Tainan City	141	56,016	16	51,251	7	15,237
高雄市	Kaohsiung City	157	54,104	16	28,898	7	16,348
臺灣省	Taiwan Prov.	234	134,966	120	193,170	36	85,528
宜蘭縣	Yilan C.	12	19,834	14	9,155	3	18,167
新竹縣	Hsinchu C.	37	24,138	5	2,218	7	17,579
苗栗縣	Miaoli C.	17	7,898	5	13,440	4	5,318
彰化縣	Changhua C.	39	16,593	30	30,680	6	16,534
南投縣	Nantou C.	4	1,701	5	9,437	1	511
雲林縣	Yunlin C.	26	4,277	9	10,118	1	226
嘉義縣	Chiayi C.	21	18,732	7	18,903	2	10,776
屏東縣	Pingtung C.	35	11,994	16	21,271	4	8,411
臺東縣	Taitung C.	4	1,215	8	26,398	3	403
花蓮縣	Hualien C.	15	11,222	11	28,998	3	6,664
澎湖縣	Penghu C.	5	3,246	—	—	1	388
基隆市	Keelung City	1	387	2	3,795	1	551
新竹市	Hsinchu City	7	1,658	2	4,334	—	—
嘉義市	Chiayi City	11	12,071	6	14,423	—	—
福建省	Fuchien Prov.	3	949	3	8,010	1	443
金門縣	Kinmen C.	3	949	3	8,010	—	—
連江縣	Lienchiang C.	—	—	—	—	1	443
國家公園管理處	N.P.Adm.	—	—	1	395	—	—
其他內政部 指定特設主 管建築機關	Other M.O.I. Const. Orgs.	8	54,056	5	19,138	—	—

TABLE 82. CONSTRUCTION COMMENCEMENT OF THE YEAR
- BY LOCALITY AND USE (CONT.)

公共集會類(A類) Assembly		宗教、殯葬類(E類) Religion, Funeral		危險物品類(I類) Hazard Contents		其他 Others	
件數 Cases	總樓地板面積 (平方公尺) Total Floor Area (m ²)	件數 Cases	總樓地板面積 (平方公尺) Total Floor Area (m ²)	件數 Cases	總樓地板面積 (平方公尺) Total Floor Area (m ²)	件數 Cases	總樓地板面積 (平方公尺) Total Floor Area (m ²)
12	43,287	79	123,679	26	32,636	1,185	1,488,382
—	—	3	12,907	1	85	29	232,682
1	24,334	3	16,609	—	—	11	20,197
—	—	7	4,557	5	22,510	29	98,644
—	—	8	28,423	2	1,172	88	86,034
2	14,256	12	7,741	1	266	374	409,071
—	—	14	13,722	6	1,073	163	153,405
8	4,548	32	39,720	9	5,792	470	478,068
1	81	—	—	1	1,089	18	15,861
2	722	7	12,684	2	967	39	11,689
—	—	1	547	—	—	37	35,811
—	—	5	1,793	4	2,321	51	42,959
—	—	2	14,782	—	—	7	1,717
—	—	5	819	1	136	27	26,387
—	—	1	186	—	—	114	88,380
2	37	6	4,634	—	—	121	142,347
—	—	1	600	—	—	14	1,811
2	908	2	690	—	—	30	6,341
—	—	1	1,677	—	—	—	—
—	—	1	1,308	1	1,279	4	609
1	2,800	—	—	—	—	4	102,959
—	—	—	—	—	—	4	1,197
—	—	—	—	—	—	10	3,774
—	—	—	—	—	—	10	3,774
—	—	—	—	—	—	—	—
—	—	—	—	—	—	3	1,367
1	149	—	—	2	1,738	8	5,140

表83. 建築物開工統計—按月別及構造別分

年 (月) 別 Year (Month)	總 計 Grand Total		鋼骨鋼筋混凝土構造 Steel Frame & Reinforced Concrete		混凝土構造 (含鋼筋混凝土構造) Reinforced Concrete	
	總樓地板面積 (平方公尺) Total Floor Area (m ²)	工程造價 (千元) Construction Cost (NT\$1,000)	總樓地板面積 (平方公尺) Total Floor Area (m ²)	工程造價 (千元) Construction Cost (NT\$1,000)	總樓地板面積 (平方公尺) Total Floor Area (m ²)	工程造價 (千元) Construction Cost (NT\$1,000)
九十八年 2009	17,221,770	149,546,974	1,111,899	19,555,727	13,864,231	113,551,083
九十九年 2010	23,165,324	183,405,431	1,822,631	15,283,128	17,382,036	135,146,285
一〇〇年 2011	25,287,437	206,948,600	1,919,819	18,089,972	19,307,408	159,692,738
一〇一年 2012	26,889,766	230,618,905	2,648,378	24,953,585	20,178,365	171,895,014
一〇二年 2013	28,669,223	247,621,382	1,913,707	18,069,784	22,437,452	197,316,979
一〇三年 2014	31,332,428	287,810,308	1,656,074	16,653,633	24,478,683	227,451,117
一〇四年 2015	25,354,769	216,630,295	2,338,209	19,395,493	19,339,568	168,275,285
十一月 Nov.	2,005,427	17,387,841	166,251	1,555,573	1,508,721	13,066,095
十二月 Dec.	2,096,897	16,451,431	191,018	1,641,868	1,525,711	12,461,518
一〇五年 2016	18,645,176	165,075,773	1,279,854	12,500,881	13,924,740	123,984,768
一月 Jan.	2,342,192	21,716,803	195,782	2,327,266	1,691,265	16,157,758
二月 Feb.	1,036,590	8,838,898	71,544	981,386	783,876	6,844,558
三月 Mar.	2,392,348	21,344,206	83,730	828,765	1,977,007	17,714,920
四月 Apr.	1,680,570	13,782,434	106,610	972,205	1,301,519	11,045,239
五月 May	1,702,442	15,213,704	172,043	1,194,524	1,104,476	9,675,962
六月 June	1,718,058	15,512,881	163,076	1,699,006	1,269,621	11,661,209
七月 July	1,511,585	12,549,614	49,562	279,135	1,220,538	11,001,025
八月 Aug.	1,535,721	13,646,577	151,149	1,264,566	1,073,891	9,470,847
九月 Sept.	1,520,039	13,247,493	52,997	616,389	1,185,369	10,068,216
十月 Oct.	1,646,807	16,283,701	111,531	1,378,085	1,128,544	9,725,845
十一月 Nov.	1,558,824	12,939,462	121,830	959,554	1,188,634	10,619,189
較上月增減(%) VS. with Last Month	-5.34	-20.54	9.23	-30.37	5.32	9.19
較上年同月增減(%) VS. with Last Year	-22.27	-25.58	-26.72	-38.32	-21.22	-18.73

資料來源：本部營建署。

TABLE 83. CONSTRUCTION COMMENCEMENT
- BY MONTH AND MATERIAL

鋼構造(94年以前為 鋼架構造) Steel		磚構造 Brick		木構造 Wooden		其 他 Others	
總樓地板面積 (平方公尺) Total Floor Area (m ²)	工程造價 (千元) Construction Cost (NT\$1,000)	總樓地板面積 (平方公尺) Total Floor Area (m ²)	工程造價 (千元) Construction Cost (NT\$1,000)	總樓地板面積 (平方公尺) Total Floor Area (m ²)	工程造價 (千元) Construction Cost (NT\$1,000)	總樓地板面積 (平方公尺) Total Floor Area (m ²)	工程造價 (千元) Construction Cost (NT\$1,000)
2,098,642	15,105,645	104,101	1,170,474	26,928	88,368	15,969	75,677
3,812,184	32,418,636	99,907	377,728	32,218	99,415	16,348	80,239
3,349,484	25,169,718	101,439	336,998	23,016	64,814	586,271	3,594,360
3,905,507	33,229,955	104,621	340,776	24,834	72,888	28,061	126,687
4,147,881	31,643,916	112,155	355,467	37,981	129,140	20,047	106,096
5,042,623	43,103,966	91,657	300,031	23,911	74,221	39,480	227,340
3,555,345	28,449,398	54,050	200,667	17,517	56,354	50,080	253,098
325,698	2,745,306	2,193	8,545	319	1,021	2,245	11,301
370,447	2,315,075	6,189	20,194	2,429	7,738	1,103	5,038
3,304,954	28,057,036	51,519	164,061	23,106	69,581	61,003	299,446
449,474	3,212,141	3,362	12,104	2,029	6,534	280	1,000
156,549	889,639	386	1,858	192	733	24,043	120,724
324,407	2,770,523	3,076	12,628	1,424	4,197	2,704	13,173
265,546	1,744,725	4,206	11,273	2,165	6,248	524	2,744
416,374	4,304,965	2,764	8,291	1,573	4,292	5,212	25,670
272,047	2,110,521	8,674	25,503	3,610	11,151	1,030	5,491
225,613	1,200,501	8,685	27,094	—	—	7,187	41,859
296,657	2,861,649	1,340	4,810	2,801	9,638	9,883	35,067
273,017	2,529,691	2,922	8,573	2,743	8,903	2,991	15,721
395,323	5,140,452	6,267	19,814	3,396	8,680	1,746	10,825
229,947	1,292,229	9,837	32,113	3,173	9,205	5,403	27,172
-41.83	-74.86	56.97	62.07	-6.57	6.05	209.45	151.01
-29.40	-52.93	348.56	275.81	894.67	801.57	140.67	140.44

Source : Construction and Planning Agency, MOI.

表84. 建築物開工統計—按區域別及構造別分

區域別 Locality	總計 Grand Total		鋼骨鋼筋混凝土構造 Steel Frame & Reinforced Concrete		混凝土構造 (含鋼筋混凝土構造) Reinforced Concrete	
	總樓地板面積 (平方公尺) Total Floor Area (m ²)	工程造價 (千元) Construction Cost (NT\$1,000)	總樓地板面積 (平方公尺) Total Floor Area (m ²)	工程造價 (千元) Construction Cost (NT\$1,000)	總樓地板面積 (平方公尺) Total Floor Area (m ²)	工程造價 (千元) Construction Cost (NT\$1,000)
一〇五年十一月 Nov., 2016	1,558,824	12,939,462	121,830	959,554	1,188,634	10,619,189
新北市 New Taipei City	179,577	2,041,893	—	—	175,121	1,966,117
臺北市 Taipei City	231,426	3,395,878	24,662	432,568	206,633	2,961,073
桃園市 Taoyuan City	180,497	1,476,217	67	502	148,766	1,276,285
臺中市 Taichung City	113,865	851,862	5,267	33,826	92,717	716,798
臺南市 Tainan City	203,614	1,322,754	31,204	189,797	133,391	964,742
高雄市 Kaohsiung City	179,770	1,276,272	—	—	142,465	1,051,962
臺灣省 Taiwan Prov.	413,427	2,264,478	42,160	215,995	252,762	1,467,922
宜蘭縣 Yilan C.	24,838	151,275	—	—	22,519	137,895
新竹縣 Hsinchu C.	81,596	502,157	—	—	48,293	336,167
苗栗縣 Miaoli C.	25,153	131,866	—	—	22,383	119,045
彰化縣 Changhua C.	53,797	281,729	12,818	66,335	39,841	214,053
南投縣 Nantou C.	20,340	111,428	—	—	18,733	103,250
雲林縣 Yunlin C.	30,871	177,029	2,303	12,666	18,394	108,912
嘉義縣 Chiayi C.	58,178	305,144	96	499	30,310	163,729
屏東縣 Pingtung C.	64,619	307,316	17,483	87,412	12,546	63,215
臺東縣 Taitung C.	4,519	24,639	413	2,066	3,923	21,609
花蓮縣 Hualien C.	9,481	51,823	162	812	6,144	32,980
澎湖縣 Penghu C.	8,057	40,058	—	—	7,851	39,254
基隆市 Keelung City	—	—	—	—	—	—
新竹市 Hsinchu City	4,418	23,792	—	—	4,253	22,933
嘉義市 Chiayi City	27,560	156,222	8,885	46,205	17,572	104,880
福建省 Fuchien Prov.	7,368	28,365	—	—	7,368	28,365
金門縣 Kinmen C.	7,368	28,365	—	—	7,368	28,365
連江縣 Lienchiang C.	—	—	—	—	—	—
國家公園管理處 N.P.Adm.	1,466	7,077	—	—	1,466	7,077
其他內政部 指定特設主 管建築機關 Other M.O.I. Const. Orgs.	47,814	274,666	18,470	86,866	27,945	178,848

資料來源：本部營建署。

TABLE 84. CONSTRUCTION COMMENCEMENT
- BY LOCALITY AND MATERIAL

鋼構造 Steel		磚構造 Brick		木構造 Wooden		其他 Others	
總樓地板面積 (平方公尺) Total Floor Area (m ²)	工程造價 (千元) Construction Cost (NT\$1,000)	總樓地板面積 (平方公尺) Total Floor Area (m ²)	工程造價 (千元) Construction Cost (NT\$1,000)	總樓地板面積 (平方公尺) Total Floor Area (m ²)	工程造價 (千元) Construction Cost (NT\$1,000)	總樓地板面積 (平方公尺) Total Floor Area (m ²)	工程造價 (千元) Construction Cost (NT\$1,000)
229,947	1,292,229	9,837	32,113	3,173	9,205	5,403	27,172
4,456	75,776	—	—	—	—	—	—
131	2,237	—	—	—	—	—	—
31,624	199,234	40	196	—	—	—	—
15,881	101,238	—	—	—	—	—	—
34,954	156,429	1,159	3,359	2,906	8,427	—	—
35,629	218,967	1,606	5,026	—	—	70	317
107,272	538,348	5,633	14,580	267	778	5,333	26,855
2,319	13,380	—	—	—	—	—	—
32,572	162,861	—	—	—	—	731	3,129
2,248	11,051	255	992	267	778	—	—
18	64	1,120	1,277	—	—	—	—
1,607	8,178	—	—	—	—	—	—
10,174	55,451	—	—	—	—	—	—
23,170	117,190	—	—	—	—	4,602	23,726
30,538	145,182	4,052	11,507	—	—	—	—
183	964	—	—	—	—	—	—
3,175	18,031	—	—	—	—	—	—
—	—	206	804	—	—	—	—
—	—	—	—	—	—	—	—
165	859	—	—	—	—	—	—
1,103	5,137	—	—	—	—	—	—
—	—	—	—	—	—	—	—
—	—	—	—	—	—	—	—
—	—	—	—	—	—	—	—
—	—	—	—	—	—	—	—
—	—	—	—	—	—	—	—
—	—	1,399	8,952	—	—	—	—

Source : Construction and Planning Agency, MOI.

表85. 國家(自然)公園遊憩據點遊客人次及車輛次

年 (月) 別 Year (Month)	遊憩據點數(處) No. of Spots	遊客人次 Person-Times of Visitors	合計 Total
九十六年 2007	40	15,817,833	1,737,023
九十七年 2008	41	16,528,471	1,832,539
九十八年 2009	42	18,239,377	1,855,355
九十九年 2010	44	16,658,391	1,659,722
一〇〇年 2011	44	17,304,798	1,846,789
一〇一年 2012	44	19,434,925	1,962,802
一〇二年 2013	45	24,489,884	2,413,872
一〇三年 2014	48	27,648,549	2,826,711
一〇四年 2015	51	28,715,726	2,864,836
十一月 Nov.	51	2,272,692	231,078
十二月 Dec.	51	2,076,001	195,431
一〇五年 2016	51	21,369,062	2,526,835
一月 Jan.	51	1,786,088	186,052
二月 Feb.	51	3,034,735	281,329
三月 Mar.	51	2,720,044	209,779
四月 Apr.	51	2,127,189	233,786
五月 May	51	1,993,860	220,986
六月 June	51	1,735,836	248,215
七月 July	51	2,093,679	310,338
八月 Aug.	51	1,775,783	279,724
九月 Sept.	51	991,525	152,029
十月 Oct.	51	1,562,589	206,621
十一月 Nov.	51	1,547,734	197,976
較上月增減(%) VS. with Last Month	0.00	-0.95	-4.18
較上年同月增減(%) VS. with Last Year	0.00	-31.90	-14.33

資料來源：本部營建署。
 說明：國家(自然)公園包括墾丁(民國71年公告)、玉山(74年)、陽明山(74年)、太魯閣(75年)、雪霸(81年)、金門(84年)、東沙環礁(96年)台江(98年)、壽山(100年)及澎湖南方四島(103年)等十處，其中東沙環礁暫不對外開放，但於高雄市設立海洋國家公園管理處負責其保育復育等經營管理工作，並兼辦遊客中心業務，提供民眾參觀導覽服務；壽山國家自然公園於100年12月開園，自102年納入統計；澎湖南方四島於103年10月18日開園，自104年納入統計。

TABLE 85. VISITORS AND VEHICLES OF SPOTS IN NATIONAL (NATURE) PARKS

車 輛 次 Vehicle-Times			
大型車 Buses	中型車 Vans	小型車 Sedans	機車 Motorcycles
112,421	191,301	1,145,053	288,248
117,048	213,989	1,204,628	296,874
143,254	218,128	1,193,335	300,638
208,782	141,495	1,033,832	275,613
204,389	143,911	1,191,780	306,709
246,307	151,562	1,224,857	340,076
223,904	199,868	1,472,263	517,837
263,762	163,116	1,754,845	644,988
269,279	164,129	1,758,276	673,152
25,253	14,438	135,972	55,415
22,745	12,397	115,803	44,486
212,454	142,271	1,570,258	596,388
17,193	14,052	112,703	42,104
18,523	15,714	186,577	60,515
36,363	10,700	118,349	44,367
22,470	12,927	140,086	58,303
22,603	13,640	129,291	55,452
18,360	13,004	155,773	61,078
19,496	15,704	206,797	68,341
16,609	14,635	184,149	64,331
9,672	8,178	90,015	38,700
15,269	11,398	125,421	54,533
15,896	12,319	121,097	48,664
4.11	8.08	-3.45	-10.76
-37.05	-14.68	-10.94	-12.18

Source : Construction and Planning Agency, MOI.
 Note : National (Nature) Parks include Kenting(proclaimed in 1982) , Yushan(1985), Yangmingshan(1985), Taroko(1986), SheiPa(1992),Kinmen(1995), Dongsha Marine(2007), Taijiang(2009), Shoushan(2011) and South Penghu Marine(2014). Dongsha Marine is not open temporarily to the public, but the "Marine National Park Administration Office" has been founded in Kaohsiung City in Oct, 2007 to take charge of the ecological protection and rehabilitation as well as providing some environmental knowledge introduction with regard to marine ecotourism for the public. Shoushan National Nature Park was opened in December, 2011, and was incorporated into statistics starting from 2013. South Penghu Marine National Park was opened in Oct., 2014, and was incorporated into statistics starting from 2015.

名詞定義

人口成長(增加)率	(%)=	當年(月)人口增加數÷上年(月)底人口數×1,000
性比例	(女=100)=	當年(月)底男性人口÷當年(月)底女性人口×100
戶量	(人/戶)=	當年(月)底人口數÷當年(月)底戶數
人口密度	(人/平方公里)=	當年(月)底人口數÷當年(月)底土地面積
年(月)中人口數	(人)=	(當年(月)底人口數+上年(月)底人口數)÷2
粗出生率	(%)=	當年(月)出生人數÷當年(月)中人口數×1,000
粗死亡率	(%)=	當年(月)死亡人數÷當年(月)中人口數×1,000
粗結婚率	(%)=	當年(月)結婚對數÷當年(月)中人口數×1,000
粗離婚率	(%)=	當年(月)離婚對數÷當年(月)中人口數×1,000
自然增加率	(%)=	粗出生率-粗死亡率
社會增加率	(%)=	(當年(月)遷入人口數-當年(月)遷出人口數)÷當年(月)中人口數×1,000
人口總增加率	(%)=	自然增加率+社會增加率
平均每合作社股金	(千元)=	當年(期)底合作社股金總額÷當年(期)底社(場)數
刑案發生率	(件/十萬人)=	當年(月)刑案發生件數÷當年(月)中人口數×100,000
犯罪人口率	(人/十萬人)=	當年(月)嫌疑犯人數÷當年(月)中人口數×100,000
刑案破獲率	(%)=	當年(月)刑案破獲件數÷當年(月)刑案發生件數×100
車輛肇事率	(件/萬輛)=	當年(月)車輛肇事總件數÷當年(月)中機動車輛數×10,000
消防安全檢查合格率	(%)=	當年(月)消防安全設備合格件次÷當年(月)消防安全設備檢查件次×100