

## 編輯說明

# 中華民國 內政統計月報

MONTHLY BULLETIN OF INTERIOR STATISTICS  
REPUBLIC OF CHINA

中華民國一〇五年十月  
OCTOBER 2016

內政部  
一〇五年十二月編印

MINISTRY OF THE INTERIOR, REPUBLIC OF CHINA

- 一、本月報之編印目的在提供本部主要業務之一般概況資料，以供釐訂政策及實施考核之參據，並提供本部網站 <http://www.moi.gov.tw/stat/> 查詢。
- 二、本月報所載資料部分數字間有修正者，凡與前期數字不同者，以本期數字為準。
- 三、本月報所用符號如下：

—：無數字	Ⓕ：修正數
...：數字不明	0：數字不及半單位
--：無意義	

## Explanatory Notes

1. The main purpose of compiling this Monthly Bulletin is to show the results of general administrative work of Ministry of the Interior.  
It is intended to provide data for decision-making and evaluation.
2. In case the figures given in this issue don't agree with the corresponding figures in the previous issue because of revising, take the numerals of this issue as the basis.
3. The following symbols are used for tables:

— : nil	Ⓕ: revised figure
... : data unknown	0 : less than half an unit
-- : meaningless	

# 目 錄

	*頁次*
編輯說明	1
目錄	2
提要分析	7
一、地方行政區劃	8
二、人口概況	9
三、合作事業及人民團體	10
四、土地建物登記	11
五、治安維護	12
六、移民	13
七、消防與緊急救護	14
八、營建管理	15
統計表	17
表 1. 內政統計指標	18
一、戶政	
表 2. 村里鄰戶數暨現住人口—按月別分	24
表 3. 村里鄰戶數暨現住人口—按區域別分	26
表 4. 現住人口動態登記—按月別分	28
表 5. 現住人口動態登記—按區域別分	32
表 6. 現住人口動態登記年累計—按區域別分	36
表 7. 結婚及離婚登記—按國籍及月別分	40
表 8. 結婚及離婚登記年累計—按國籍及區域別分	44
表 9. 現住人口遷入遷出登記—按月別分	48
表 10. 現住人口遷入遷出登記—按區域別分	60
表 11. 現住人口遷入遷出登記年累計—按區域別分	72
表 12. 現住原住人口數—按月別分	84
表 13. 現住原住人口數—按區域別分	86
表 14. 戶政管理及便民服務案件	88
二、合作事業及人民團體	
表 15. 合作事業概況	90
表 16. 全國性人民團體	92
表 17. 農民健康保險投保單位、人數及應計保險費收入	94
表 18. 農民健康保險實計現金保險給付	96
三、地政	
表 19. 辦理土地登記及標示變更登記—按月別分	98
表 20. 辦理土地登記及標示變更登記—按區域別分	102
表 21. 辦理土地所有權登記—按月別分	106
表 22. 辦理土地所有權登記—按區域別分	110
表 23. 辦理土地他項權利登記—按月別分	114
表 24. 辦理土地他項權利登記—按區域別分	116
表 25. 辦理建物登記及標示變更登記—按月別分	118
表 26. 辦理建物登記及標示變更登記—按區域別分	122
表 27. 辦理建物所有權登記—按月別分	126
表 28. 辦理建物所有權登記—按區域別分	130
表 29. 辦理建物他項權利登記—按月別分	134
表 30. 辦理建物他項權利登記—按區域別分	136
表 31. 測量案件統計	138
表 32. 都市地價指數	140
四、警政	
表 33. 警察機關受(處)理刑事案件	142
表 34. 警察機關受(處)理暴力犯罪	144
表 35. 警察機關查獲少年嫌疑犯人數	146
表 36. 警察機關檢肅毒品統計	148
表 37. 警察機關查獲槍砲、彈藥、刀械數量	150

	*頁次*
表 38. 警察機關處理違反社會秩序維護法案件	152
表 39. 機動車輛數、道路交通事故原因及損傷	154
表 40. 道路交通事故按車種及道路類別分	156
表 41. 警察機關處理集會遊行發生數	158
表 42. 警察機關處理經濟案件	160
五、移民	
表 43. 實際入國(境)人數—按性別、年齡及身分分	164
表 44. 實際入國(境)人數—按入國(境)地點分	166
表 45. 實際出國(境)人數—按性別、年齡及身分分	168
表 46. 實際出國(境)人數—按出國(境)地點分	170
表 47. 外僑居留人數及查處違法外來人口	172
表 48. 外來人口居留人數	174
表 49. 外來人口停留人數	176
表 50. 外來人口逾期居留人數	178
表 51. 外來人口逾期停留人數	180
表 52. 小三通統計	182
表 53. 大陸地區配偶申請來臺團聚通過訪查及面(訪)談	184
表 54. 外籍配偶照顧輔導基金核定補助	186
表 55. 移民輔導成果	190
六、消防	
表 56. 消防安全設備查察處理	194
表 57. 火災次數—按起火處所分	196
表 58. 火災次數—按起火原因分	198
表 59. 火災次數—按類別及時間分	200
表 60. 火災死傷人數及財物損失	202
表 61. 起火建築物	204
表 62. 火災出動人員、車輛及其他裝備	206
表 63. 消防緊急救護服務	208
表 64. 消防緊急救護急救處置	210
七、營建	
表 65. 核發建築物建造執照—按月別及用途別分	212
表 66. 核發建築物建造執照—按區域別及用途別分	216
表 67. 核發建築物建造執照年累計—按區域別及用途別分	220
表 68. 核發建築物建造執照—按月別及構造別分	224
表 69. 核發建築物建造執照—按區域別及構造別分	226
表 70. 核發建築物拆除執照—按月別及用途別分	228
表 71. 核發建築物拆除執照—按區域別及用途別分	230
表 72. 核發建築物使用執照—按月別及用途別分	232
表 73. 核發建築物使用執照—按區域別及用途別分	236
表 74. 核發建築物使用執照年累計—按區域別及用途別分	240
表 75. 核發建築物使用執照—按月別及構造別分	244
表 76. 核發建築物使用執照—按區域別及構造別分	246
表 77. 核發建築物使用執照—按高度別分	248
表 78. 核發建築物使用執照—按層數別分	250
表 79. 核發建築物使用執照—按使用分區別分	252
表 80. 建築物開工統計—按月別及用途別分	254
表 81. 建築物開工統計—按區域別及用途別分	258
表 82. 建築物開工統計年累計—按區域別及用途別分	262
表 83. 建築物開工統計—按月別及構造別分	266
表 84. 建築物開工統計—按區域別及構造別分	268
表 85. 國家(自然)公園遊憩據點遊客人次及車輛次	270
名詞定義	272

# CONTENTS

	*Page*
<b>EXPLANATORY NOTES</b> .....	1
<b>CONTENTS</b> .....	2
<b>SUMMARY ANALYSIS</b> .....	7
<b>STATISTICAL TABLES</b> .....	17
Table 1. Statistical Indicators of Interior .....	18
<b>I . POPULATION</b>	
Table 2. Number of Villages, Neighborhoods, Households and Resident Population — by Month.....	24
Table 3. Number of Villages, Neighborhoods, Households and Resident Population — by Locality.....	26
Table 4. Mobility Status of Resident Population — by Month.....	28
Table 5. Mobility Status of Resident Population — by Locality.....	32
Table 6. Mobility Status of Resident Population of the Year — by Locality.....	36
Table 7. Marriage and Divorce Registrations — by Nationality and Month.....	40
Table 8. Marriage and Divorce Registrations of the Year — by Nationality and Locality.....	44
Table 9. Migration Registration of Resident Population — by Month.....	48
Table 10. Migration Registration of Resident Population — by Locality.....	60
Table 11. Migration Registration of Resident Population of the Year — by Locality.....	72
Table 12. Indigenous People — by Month.....	84
Table 13. Indigenous People — by Locality.....	86
Table 14. Offense and Service Cases of Population Administration .....	88
<b>II . COOPERATIVE AND CIVIL ASSOCIATIONS</b>	
Table 15. Cooperative Business .....	90
Table 16. National-wide Civic Associations .....	92
Table 17. Farmer Health Insurance Insured Units, Persons, and Premium Income .....	94
Table 18. Farmer Health Insurance Cash Benefits .....	96
<b>III . LAND ADMINISTRATION</b>	
Table 19. Registration of Land and Registration of Change in Land Descriptions — by Month.....	98
Table 20. Registration of Land and Registration of Change in Land Descriptions — by Locality.....	102
Table 21. Registration of Land Ownership — by Month.....	106
Table 22. Registration of Land Ownership — by Locality.....	110
Table 23. Registration of Other Rights in Land — by Month.....	114
Table 24. Registration of Other Rights in Land — by Locality.....	116
Table 25. Registration of Buildings and Registration of Change in Building Descriptions — by Month.....	118
Table 26. Registration of Buildings and Registration of Change in Building Descriptions — by Locality.....	122
Table 27. Registration of Buildings' Ownership — by Month.....	126
Table 28. Registration of Buildings' Ownership — by Locality.....	130
Table 29. Registration of Other Rights in Buildings — by Month.....	134
Table 30. Registration of Other Rights in Buildings — by Locality.....	136
Table 31. Land Survey Cases .....	138
Table 32. Indices of Urban Land Price .....	140
<b>IV . POLICE ADMINISTRATION</b>	
Table 33. Offenses Handled by Police Organizations .....	142
Table 34. Violent Crime Handled by Police Organizations .....	144
Table 35. Juvenile Offenders Handled by Police Organizations .....	146
Table 36. Offenses of Narcotic Drugs .....	148
Table 37. Illegal Firearms, Ammunition and Knives Captured by Police Organizations....	150
Table 38. Violation of the Law for Maintaining Social Order .....	152
Table 39. Registered Motor Vehicles and Road Traffic Accidents .....	154
Table 40. Road Traffic Accidents by Types of Vehicle and Road .....	156
Table 41. Assembly and Parade Handled by Police Organizations.....	158
Table 42. Discovered Economic Frauds Handled by Police Organizations .....	160
<b>V . IMMIGRATION</b>	
Table 43. Entry Persons — by Sex, Age, Identity.....	164
Table 44. Entry Persons — by Arriving Point.....	166
Table 45. Exit Persons — by Sex, Age, Identity.....	168
Table 46. Exit Persons — by Departing Point.....	170
Table 47. Foreign Residents and Ferreted Illegal Foreign Residents .....	172
Table 48. Foreign Residents .....	174
Table 49. Foreign Sojourns .....	176
Table 50. Overstayed Foreign Nationals with Resident Visa.....	178
Table 51. Overstayed Foreign Nationals with Tourist Visa.....	180
Table 52. Mini Three-link Transportation.....	182
Table 53. Visit and Interview Applications for Mainland Chinese Spouses Coming to Taiwan to Get Together with Family Members.....	184
Table 54. Subsidies of Foreign Spouses Care and Assistance Fund.....	186
Table 55. Immigrant Consultation and Assistance .....	190
<b>VI . FIRE FIGHTING</b>	
Table 56. Inspection and Supervision of Fire Safety Equipment.....	194
Table 57. Number of Fires — by Caught Place.....	196
Table 58. Number of Fires — by Cause.....	198
Table 59. Number of Fires — by Classification and Fire Time.....	200

\*Page\*

Table 60. Losses of Fire Disasters .....	202
Table 61. Number of Fires of Caught Buildings .....	204
Table 62. Fire Services and Call Frequency .....	206
Table 63. Emergency Medical Services.....	208
Table 64. Rescue Treatments of Emergency Medical Services.....	210

**VII. CONSTRUCTION AND PLANNING**

Table 65. Issued Building Construction License — by Month and Use.....	212
Table 66. Issued Building Construction License — by Locality and Use.....	216
Table 67. Issued Building Construction License of the Year — by Locality and Use.....	220
Table 68. Issued Building Construction License — by Month and Material.....	224
Table 69. Issued Building Construction License — by Locality and Material.....	226
Table 70. Issued Building Demolition License — by Month and Use.....	228
Table 71. Issued Building Demolition License — by Locality and Use.....	230
Table 72. Issued Building Usage License — by Month and Use.....	232
Table 73. Issued Building Usage License — by Locality and Use.....	236
Table 74. Issued Building Usage License of the Year — by Locality and Use.....	240
Table 75. Issued Building Usage License — by Month and Material.....	244
Table 76. Issued Building Usage License — by Locality and Material.....	246
Table 77. Issued Building Usage License — by Height.....	248
Table 78. Issued Building Usage License — by Story.....	250
Table 79. Issued Building Usage License — by Landuse Zones.....	252
Table 80. Construction Commencement — by Month and Use.....	254
Table 81. Construction Commencement — by Locality and Use.....	258
Table 82. Construction Commencement of the Year — by Locality and Use.....	262
Table 83. Construction Commencement — by Month and Material.....	266
Table 84. Construction Commencement — by Locality and Material.....	268
Table 85. Visitors and Vehicles of Spots in National (Nature) Parks.....	270

<b>DEFINITION.....</b>	<b>272</b>
------------------------	------------

# 提 要 分 析

## SUMMARY ANALYSIS

## 一、地方行政區劃

現有行政區域包括臺灣省、福建省及新北、臺北、桃園、臺中、臺南、高雄等6個直轄市（其中，桃園市於103年12月25日升格為直轄市）；臺灣省設11縣、3省轄市，福建省設2縣。

直轄市、縣、省轄市下設368個鄉鎮市區；包括146個鄉、38個鎮、14個縣轄市、170個區。

105年10月底鄉鎮市區下共設7,851個村里，與上月底相同；村里下設有14萬8,521個鄰，較上月底增加7個鄰。平均每個村里有19鄰；平均每個鄰有58戶，以臺北市之109戶為最多，臺中市72戶次之；平均每個村里有1,088戶，以臺北市每里2,295戶最多，桃園市每里1,549戶次之。

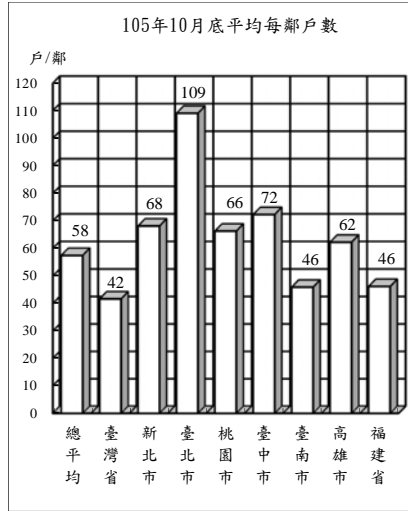

## 地方行政區劃

單位：個

年(月)底別	直轄市、縣、市數			鄉、鎮、市、區數				村、里數	編組鄰數
	直轄市	縣	省轄市	鄉	鎮	縣轄市	區		
民國96年底	2	18	5	226	61	32	49	7,826	147,342
民國97年底	2	18	5	226	61	32	49	7,827	147,591
民國98年底	2	18	5	226	61	32	49	7,834	147,863
民國99年底	2	18	5	226	60	33	49	7,835	147,877
民國100年底	5	14	3	153	41	17	157	7,835	147,828
民國101年底	5	14	3	153	41	17	157	7,835	148,358
民國102年底	5	14	3	153	41	17	157	7,839	148,587
民國103年底	5	14	3	152	41	18	157	7,851	148,640
民國104年底	6	13	3	146	38	14	170	7,851	148,400
民國105年10月底	<b>6</b>	<b>13</b>	<b>3</b>	<b>146</b>	<b>38</b>	<b>14</b>	<b>170</b>	<b>7,851</b>	<b>148,521</b>

- 說明：1. 桃園縣楊梅鎮、蘆竹鄉分別於99年8月及103年6月改制為縣轄市。  
 2. 99年12月25日臺北縣、臺中縣市、臺南縣市、高雄縣市改制或合併為新北市、臺中市、臺南市、高雄市等直轄市，103年12月25日桃園縣升格直轄市，分別自100年、104年起依改制後鄉、鎮、市、區統計。  
 3. 彰化縣員林鎮與苗栗縣頭份鎮分別於104年8月8日與10月5日改制為縣轄市。

## 二、人口概況

105年10月底人口數2,352萬6,295人，性比例為99.19，平均每戶2.75人，人口密度為每平方公里650人，其中以臺北市每平方公里9,920人最高。

各直轄市、縣(市)人口中，以新北市397萬6,313人占16.90%最多、高雄市277萬8,375人占11.81%居次、臺中市276萬2,699人占11.74%再次之。

105年10月出生登記計1萬9,183人，較上月增加14.46%；月粗出生率為0.82‰。死亡登記1萬3,676人，較上月增加6.60%；月粗死亡率為0.58‰。

105年10月結婚登記計1萬4,778對，較上月增加21.27%；月粗結婚率為0.63‰。離婚登記4,756對，較上月增加7.33%；月粗離婚率為0.20‰。

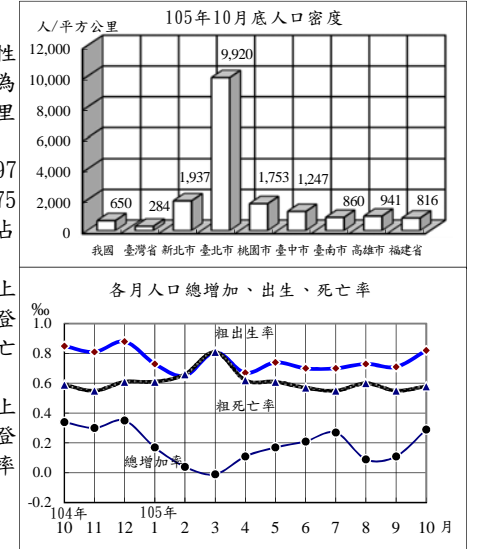

## 戶籍登記

年(月)別	戶數 ①	人口數 ①	戶量 (人/戶)①	人口密度 (人/平方公里)①	動態登記			
					出生人數	死亡人數	結婚對數	離婚對數
民國96年	7,512,449	22,958,360	3.06	634.39	204,414	141,111	135,041	58,518
民國97年	7,655,772	23,037,031	3.01	636.57	198,733	143,624	154,866	55,995
民國98年	7,805,834	23,119,772	2.96	638.82	191,310	143,582	117,099	57,223
民國99年	7,937,024	23,162,123	2.92	639.99	166,886	145,772	138,819	58,115
民國100年	8,057,761	23,224,912	2.88	641.70	196,627	152,915	165,327	57,008
民國101年	8,186,432	23,315,822	2.85	644.21	229,481	154,251	143,384	55,980
民國102年	8,286,260	23,373,517	2.82	645.81	199,113	155,908	147,636	53,604
民國103年	8,382,699	23,433,753	2.80	647.47	210,383	163,929	149,287	53,190
民國104年	8,468,978	23,492,074	2.77	649.01	213,598	163,858	154,346	53,459
民國105年1-10月	<b>8,540,340</b>	<b>23,526,295</b>	<b>2.75</b>	<b>649.95</b>	<b>170,594</b>	<b>144,575</b>	<b>117,954</b>	<b>44,578</b>
民國105年10月	<b>8,540,340</b>	<b>23,526,295</b>	<b>2.75</b>	<b>649.95</b>	<b>19,183</b>	<b>13,676</b>	<b>14,778</b>	<b>4,756</b>

附註：①係指年(月)底數。

### 三、合作事業及人民團體

105年6月底合作事業社(場)數4,265個,較104年12月底減少1.36%;合作事業社(場)員數計有個人社員217萬3,868人及法人社員5,039個,分別較104年12月底減少1.70%及5.74%。

105年6月底全國性人民團體計有1萬5,176個,以社會團體1萬4,484個占95.44%為最多,職業團體348個占2.29%次之,政治團體344個占2.27%最少。

105年10月底農民健康保險投保單位287個,與上月底同;被保險人數124萬3,768人,較上月底減少0.35%;105年10月應計保險費收入3億1,538萬元,較上月減少2.28%。

105年10月實計現金保險給付合計為6億1,359萬元,較上月增加15.65%,其中喪葬津貼為3億8,357萬元占62.51%最多,身心障礙給付為2億2,470萬元占36.62%次之,生育給付為532萬元占0.87%為最少。

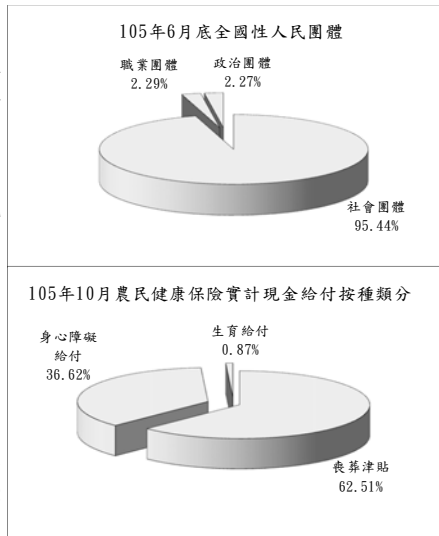

### 四、土地、建物登記

105年10月受理各項土地登記33萬7,747筆、面積2億6,336萬平方公尺,分別較上月增加49.53%及69.38%;其中標示變更登記12萬2,409筆、面積1億5,157萬平方公尺,所有權第一次登記3,419筆、面積234萬平方公尺,所有權移轉登記8萬9,928筆、面積5,800萬平方公尺,他項權利登記12萬1,991筆、面積5,145萬平方公尺。

105年10月受理各項建物登記17萬4,582棟、面積3,226萬平方公尺,分別較上月增加26.90%及28.54%;其中標示變更登記4萬4,021棟、面積1,257萬平方公尺,所有權第一次登記9,688棟、面積243萬平方公尺,移轉登記3萬2,635棟、面積409萬平方公尺,他項權利登記8萬8,238棟、面積1,318萬平方公尺。

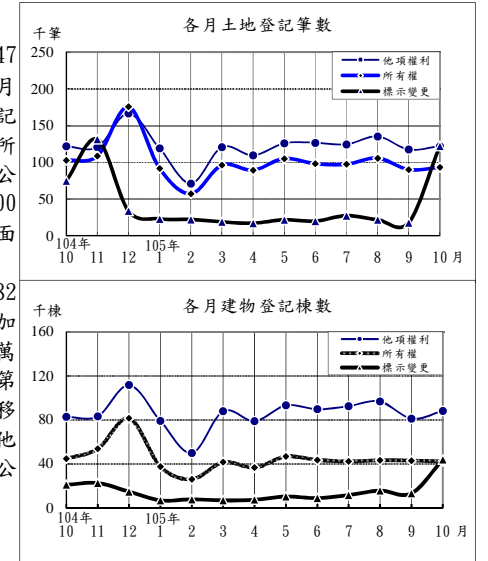

### 土地、建物登記概況

合作事業及人民團體						農民健康保險					
年(月)底別	合作事業			全國性人民團體(個)			年(月)別	投保單位①(個)	被保險人數①	應計保險費(百萬元)	實計現金給付(百萬元)
	社(場)數(個)	個人社員(人)	法人社員(個)	政治團體	職業團體	社會團體					
民國96年底	5,269	3,633,428	6,163	179	278	7,796	民國96年	287	1,601,410	4,973	8,391
民國97年底	5,186	3,534,747	5,506	187	287	8,542	民國97年	287	1,573,364	4,874	8,720
民國98年底	5,095	3,326,092	6,550	201	294	9,252	民國98年	287	1,540,988	4,745	8,566
民國99年底	4,902	3,107,193	6,036	218	301	9,248	民國99年	287	1,508,284	4,720	8,462
民國100年底	4,803	2,762,446	5,768	252	308	10,298	民國100年	287	1,479,148	4,631	8,495
民國101年底	4,618	2,641,436	5,451	274	314	11,172	民國101年	287	1,454,728	4,533	8,710
民國102年底	4,533	2,496,537	5,635	291	325	11,750	民國102年	287	1,409,634	4,431	8,182
民國103年底	4,460	2,345,235	5,441	305	332	12,363	民國103年	287	1,349,903	4,276	8,229
民國104年底	4,324	2,211,438	5,346	334	340	14,371	民國104年	287	1,284,649	4,088	7,668
民國105年6月底	4,265	2,173,868	5,039	344	348	14,484	民國105年1-10月	<b>287</b>	<b>1,243,768</b>	<b>3,237</b>	<b>6,208</b>
							民國105年10月	<b>287</b>	<b>1,243,768</b>	<b>315</b>	<b>614</b>

附註：①係指年(月)底數。

年(月)別	土地登記 (筆)				建物登記 (棟)			
	標示變更登記	所有權登記		他項權利登記	標示變更登記	所有權登記		他項權利登記
		第一次登記	移轉登記			第一次登記	移轉登記	
民國96年	785,599	19,239	1,307,190	1,796,075	218,356	172,459	524,640	1,163,416
民國97年	558,327	23,262	1,261,788	1,623,891	170,285	154,254	495,566	1,093,210
民國98年	513,010	23,786	1,240,974	1,575,273	177,156	108,469	513,886	1,094,253
民國99年	623,171	17,538	1,370,463	1,642,249	211,916	90,945	529,972	1,104,735
民國100年	548,642	12,950	1,791,878	1,557,900	167,893	93,632	497,739	1,021,432
民國101年	512,978	12,446	1,325,426	1,558,851	209,605	102,385	454,908	1,041,267
民國102年	511,250	9,687	1,434,988	1,727,285	212,714	111,093	503,628	1,126,658
民國103年	502,127	11,872	1,364,589	1,684,704	176,427	115,865	457,911	1,120,365
民國104年	480,367	13,413	1,392,421	1,531,152	218,780	126,742	438,047	1,051,595
民國105年1-10月	<b>313,763</b>	<b>6,381</b>	<b>918,794</b>	<b>1,172,529</b>	<b>133,525</b>	<b>98,940</b>	<b>304,727</b>	<b>837,899</b>
民國105年10月	<b>122,409</b>	<b>3,419</b>	<b>89,928</b>	<b>121,991</b>	<b>44,021</b>	<b>9,688</b>	<b>32,635</b>	<b>88,238</b>

## 五、治安維護

105年10月警察機關處理刑事案件總計2萬5,432件，較上月增加13.49%；其中竊盜占19.39%，暴力犯罪占0.55%，其他占80.06%；暴力犯罪中以強盜搶奪占42.86%為最多。

105年10月嫌疑犯人數2萬3,798人，較上月增加12.71%；其中12歲~未滿18歲之少年嫌疑犯715人占3.00%，較上月增加10.34%。

105年10月道路交通事故(A1+A2)2萬4,266件，較上月增加4.88%；死亡134人，較上月增加18.58%，受傷3萬2,130人，較上月增加5.80%。

105年10月集會遊行272件，較上月增加7.51%；其中未申請111件占40.81%。

105年10月查獲經濟案件548件，較上月減少23.03%；其中侵害智慧財產權403件最多，違反金融98件次之。

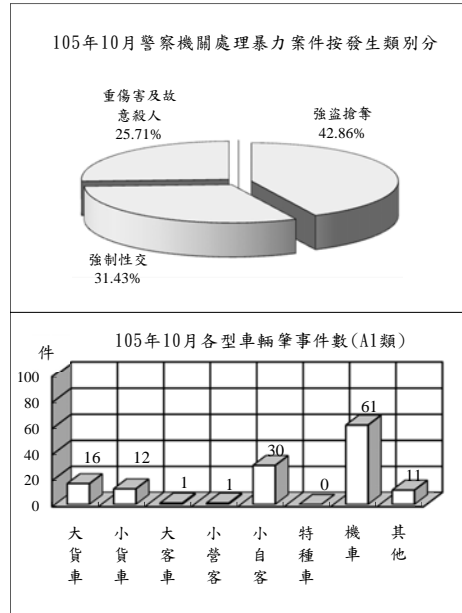

## 治安維護

年(月)別	刑事案件			道路交通事故(A1+A2)			集會遊行件數(件)	查獲經濟案件(件)
	發生件數	嫌疑犯(人)	少年	車輛肇事事件數	死亡人數	受傷人數		
民國96年	491,815	265,860	10,881	163,971	2,573	216,927	2,997	11,446
民國97年	453,439	271,186	11,283	170,127	2,224	227,423	3,636	10,966
民國98年	386,075	261,973	10,762	184,749	2,092	246,994	6,305	11,159
民國99年	371,934	269,340	11,102	219,651	2,047	293,764	9,267	10,321
民國100年	347,674	260,356	13,103	235,776	2,117	315,201	5,298	10,621
民國101年	317,356	262,058	15,078	249,465	2,040	334,082	3,728	10,008
民國102年	298,967	255,310	12,038	278,388	1,928	373,568	2,365	10,293
民國103年	306,300	261,603	10,969	307,842	1,819	413,229	14,751	8,310
民國104年	297,800	269,296	11,002	305,413	1,696	410,073	5,786	8,428
民國105年1-10月	<b>246,934</b>	<b>231,153</b>	<b>8,492</b>	<b>239,168</b>	<b>1,327</b>	<b>313,581</b>	<b>4,309</b>	<b>6,229</b>
民國105年10月	<b>25,432</b>	<b>23,798</b>	<b>715</b>	<b>24,266</b>	<b>134</b>	<b>32,130</b>	<b>272</b>	<b>548</b>

## 六、移民

105年10月入國(境)207萬6,238人次，較上月增加2.08%；其中有戶籍國民占59.26%，外國人占24.91%，大陸地區人民占10.20%及香港澳門居民占5.56%；15至64歲者占86.72%。

105年10月出國(境)209萬4,706人次，較上月增加8.71%；其中有戶籍國民占59.26%，外國人占24.14%，大陸地區人民占11.08%及香港澳門居民占5.45%；15至64歲者占87.05%。

105年10月底合法居留外僑67萬1,534人，較上月底增加1.32%；年滿15歲以上居留外僑之中經濟活動以外籍勞工55萬7,397人占83.81%最多，非勞動力5萬4,708人占8.23%次之。

105年10月查處違法外來人口2,716人，較上月增加10.27%；其中以具違法行為事實之逾期(含非法入境、漏(跳)船船員及尚未入境之違法外來人口)2,139最多，單純逾期490人次之。

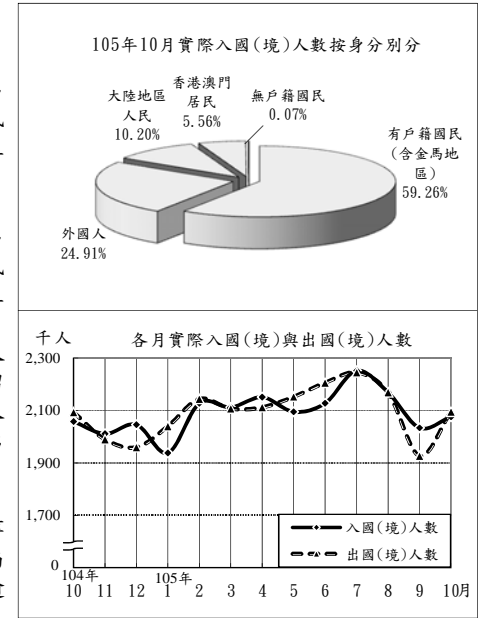

## 入出國(境)及移民概況

年(月)別	實際入國(境)人數(千人次)			實際出國(境)人數(千人次)			合法居留外僑(人)①	查處違法外來人口(人)
	有戶籍國民	外國人	外國人	有戶籍國民	外國人			
民國96年	12,640	8,924	2,989	12,642	8,964	2,962	433,169	18,264
民國97年	12,298	8,453	2,963	12,294	8,465	2,960	417,385	16,916
民國98年	12,513	8,118	2,770	12,501	8,143	2,767	403,700	17,336
民國99年	14,981	9,414	3,235	14,909	9,415	3,184	418,802	17,193
民國100年	15,649	9,561	3,589	15,567	9,584	3,517	466,206	16,194
民國101年	17,491	10,180	3,832	17,464	10,240	3,763	483,921	24,284
民國102年	19,072	11,056	4,096	18,960	11,053	4,010	525,109	27,169
民國103年	21,707	11,797	4,687	21,615	11,845	4,592	629,633	25,639
民國104年	23,601	13,161	4,883	23,542	13,183	4,819	637,843	30,582
民國105年1-10月	<b>21,083</b>	<b>12,321</b>	<b>4,474</b>	<b>21,198</b>	<b>12,402</b>	<b>4,470</b>	<b>671,534</b>	<b>27,805</b>
民國105年10月	<b>2,076</b>	<b>1,230</b>	<b>517</b>	<b>2,095</b>	<b>1,241</b>	<b>506</b>	<b>671,534</b>	<b>2,716</b>

附註：①係指年(月)底數。

## 七、消防與緊急救護

105年10月火災事故155次，較上月增加2.65%；原因以電氣因素52次占33.55%最多，縱火19次占12.26%次之。

105年10月火災事故死亡14人、受傷35人；死傷原因中以火焰灼燒(不含自殺)27人最多，有害氣體20人次之。被毀損房屋117間；被毀損車輛40輛，其中小型車24輛最多，機車13輛次之；財物損失估計3,138萬元，較上月減少5.90%。

105年10月火災事故出動人員3萬7,134人次，較上月減少11.43%；救出人數86人，較上月增加120.51%。

105年10月消防單位受理救護案件救護出動9萬2,563次，較上月增加4.08%。急救送醫7萬5,042人次，較上月增加4.28%；其中車禍受傷2萬8,394人次占37.84%最多，急病2萬6,674人次占35.55%居次。

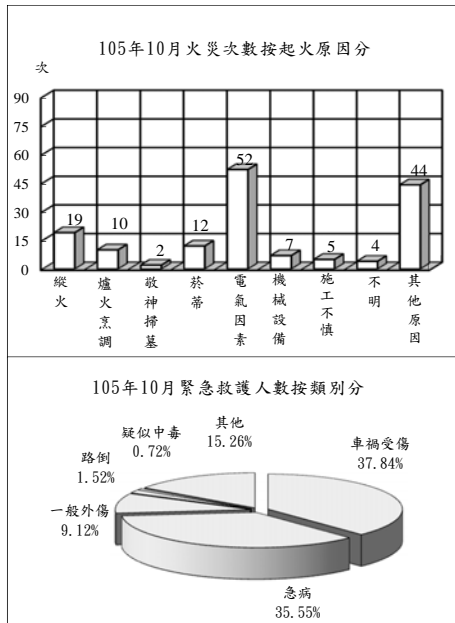

## 消防與緊急救護

年(月)別	火災事故								急救送醫人次
	發生次數(次)	出動人次(人次)	救出人數(人)	死亡人數(人)	受傷人數(人)	被毀損房屋數(間)	被毀損車輛數(輛)	財物損失估價(百萬元)	
民國96年	3,392	322,613	1,329	120	398	1,483	1,630	1,292	593,034
民國97年	2,886	305,862	1,173	101	304	1,252	1,066	1,475	609,506
民國98年	2,621	350,597	719	117	298	1,292	1,373	759	662,924
民國99年	2,186	325,601	503	83	308	1,278	729	1,688	749,126
民國100年	1,772	335,992	570	97	288	1,029	567	553	817,927
民國101年	1,574	397,510	471	142	286	907	614	694	826,076
民國102年	1,451	449,100	348	92	189	1,204	627	533	826,839
民國103年	1,417	511,977	533	124	244	1,263	658	436	878,849
民國104年	1,704	587,599	569	117	733	1,477	802	531	891,562
民國105年1-10月	<b>1,483</b>	<b>391,674</b>	<b>356</b>	<b>133</b>	<b>213</b>	<b>1,216</b>	<b>733</b>	<b>372</b>	<b>754,708</b>
民國105年10月	<b>155</b>	<b>37,134</b>	<b>86</b>	<b>14</b>	<b>35</b>	<b>117</b>	<b>40</b>	<b>31</b>	<b>75,042</b>

## 八、營建管理

105年10月核發建造執照1,814件、總樓地板面積185萬6,144平方公尺，分別較上月減少4.38%及24.73%；其中以住宅用面積99萬5,237平方公尺占53.62%最多，工業、倉儲類38萬3,409平方公尺占20.66%居次；按構造別分，以混凝土構造面積142萬5,059平方公尺占76.78%最多。

105年10月核發拆除執照198件、總樓地板面積11萬5,590平方公尺，分別較上月增加1.02%及0.23%。

105年10月核發使用執照1,902件、總樓地板面積231萬7,813平方公尺，分別較上月增加15.13%及5.68%；其中以住宅用面積151萬2,577平方公尺占65.26%為最多，工業、倉儲類38萬1,953平方公尺占16.48%居次；按構造別分，以混凝土構造面積190萬3,468平方公尺占82.12%最多。

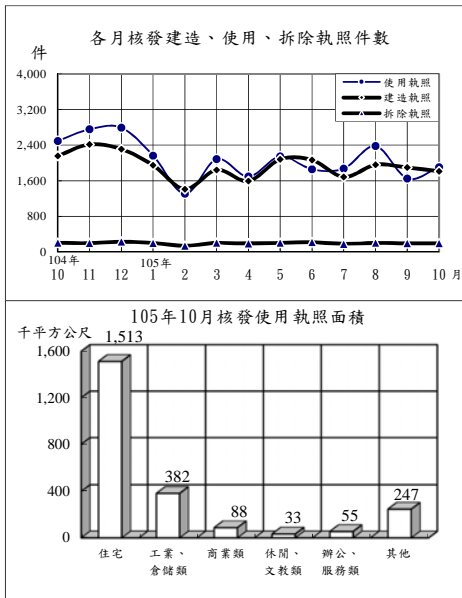

## 營建管理

年(月)別	建造執照			拆除執照		使用執照		
	核發件數(件)	總樓地板面積(千平方公尺)	工程造价(百萬元)	核發件數(件)	總樓地板面積(千平方公尺)	核發件數(件)	總樓地板面積(千平方公尺)	工程造价(百萬元)
民國96年	31,704	34,732	265,739	2,136	2,391	34,797	36,024	254,004
民國97年	19,484	26,166	205,554	1,752	1,934	27,376	32,717	246,477
民國98年	20,517	19,916	151,164	1,772	1,585	16,770	26,535	213,322
民國99年	29,696	31,174	246,977	2,520	2,544	22,293	24,014	185,920
民國100年	33,161	34,148	278,145	2,376	2,380	26,250	25,885	190,240
民國101年	31,237	32,883	274,087	2,529	2,208	26,903	27,761	215,964
民國102年	33,531	39,760	350,522	2,882	2,425	28,014	28,772	230,496
民國103年	31,994	38,635	325,743	2,668	2,072	28,806	31,718	267,940
民國104年	27,643	32,596	275,098	2,392	1,771	28,835	32,868	271,666
民國105年1-10月	<b>18,309</b>	<b>21,524</b>	<b>183,444</b>	<b>1,956</b>	<b>1,579</b>	<b>19,072</b>	<b>24,168</b>	<b>209,151</b>
民國105年10月	<b>1,814</b>	<b>1,856</b>	<b>16,040</b>	<b>198</b>	<b>116</b>	<b>1,902</b>	<b>2,318</b>	<b>21,061</b>



# 統計表

## STATISTICAL TABLES

\*表列數字無論總數與細數均由電腦整理，其尾數採四捨五入法計列，故細數之和與總數未必絕對一致。

\*表列一〇五年資料，靜態欄為一〇五年十月(季報為一〇五年第三季)底數，動態欄為至一〇五年十月(季報為至一〇五年第三季)累計數。

\*表列人口成長率、性比例、戶量、人口密度、粗出生率、粗死亡率、粗結婚率、粗離婚率、刑案發生率、犯罪人口率、破獲率、少年嫌疑犯比率、機動車輛肇事率、消防安全檢查合格率、大陸地區配偶申請來臺團聚面談不予通過比率之「較上月(期)增減」與「較上年同月(期)增減」為增減數。

\*表內福建省係指金門縣及連江縣。

\*表列縣 C. 為County之簡寫。

\*因應九十九年十二月二十五日部分縣市改制或合併為直轄市，自一〇〇〇年起相關報表區域別均依改制後縣市排序；一〇〇三年十二月二十五日桃園縣升格桃園市，區域別自一〇〇四年一月資料起配合調整。

表1. 內政統計指標

年(月)別 Year(Month)	戶 政						
	戶數 (千戶) (1)	總人數 (千人) (1)	人口 成長率 (1)	性比例 (女=100) (1)	戶量 (人/戶) (1)	人口密度 (人/平方 公里) (1)	粗出生 率
	Households (1,000H.)	Population (1,000 Persons)	Rate of Growth (o/oo)	Sex Ratio (Female =100)	Mean Size of Households (Persons/ Household)	Population Density (Persons per km <sup>2</sup> )	Crude Birth Rate (o/oo)
九十六年 2007	7,512	22,958	3.58	102.28	3.06	634.39	8.92
九十七年 2008	7,656	23,037	3.43	101.89	3.01	636.57	8.64
九十八年 2009	7,806	23,120	3.59	101.34	2.96	638.82	8.29
九十九年 2010	7,937	23,162	1.83	100.94	2.92	639.99	7.21
一〇〇年 2011	8,058	23,225	2.71	100.57	2.88	641.70	8.48
一〇一年 2012	8,186	23,316	3.91	100.26	2.85	644.21	9.86
一〇二年 2013	8,286	23,374	2.47	99.96	2.82	645.81	8.53
一〇三年 2014	8,383	23,434	2.58	99.68	2.80	647.47	8.99
一〇四年 2015	8,469	23,492	2.49	99.42	2.77	649.00	9.10
十月 Oct.	8,462	23,477	0.34	99.47	2.77	648.58	0.85
十一月 Nov.	8,466	23,484	0.30	99.45	2.77	648.78	0.81
十二月 Dec.	8,469	23,492	0.35	99.42	2.77	649.00	0.88
<b>一〇五年 2016</b>	<b>8,540</b>	<b>23,526</b>	<b>1.46</b>	<b>99.19</b>	<b>2.75</b>	<b>649.95</b>	<b>7.26</b>
一月 Jan.	8,472	23,496	0.17	99.40	2.77	649.12	0.73
二月 Feb.	8,474	23,497	0.04	99.38	2.77	649.14	0.65
三月 Mar.	8,480	23,497	-0.01	99.35	2.77	649.14	0.81
四月 Apr.	8,485	23,499	0.11	99.32	2.77	649.21	0.67
五月 May	8,493	23,503	0.17	99.30	2.77	649.32	0.74
六月 June	8,500	23,508	0.21	99.28	2.77	649.45	0.70
七月 July	8,507	23,515	0.27	99.26	2.76	649.63	0.70
八月 Aug.	8,520	23,517	0.09	99.24	2.76	649.69	0.73
九月 Sept.	8,537	23,520	0.11	99.22	2.76	649.76	0.71
十月 Oct.	8,540	23,526	0.29	99.19	2.75	649.95	0.82
較上月增減(%) VS. with Last Month	0.04	0.03	0.17	-0.02	-0.00	0.19	0.10
較上年同月增減(%) VS. with Last Year	0.93	0.21	-0.05	-0.27	-0.02	1.37	-0.04

說明：(1)係指年(月)底數。

TABLE 1. STATISTICAL INDICATORS OF INTERIOR

Population Affairs			民 政 Civil Affairs			
粗死亡率 率	粗結婚 率	粗離婚 率	鄉鎮 市區數 (1)	村里數 (1)	政黨數 (1)	全國性 政治 團體數 (1)
Crude Death Rate (o/oo)	Crude Marriage Rate (o/oo)	Crude Divorce Rate (o/oo)	Town- ships, Cities & Districts	Villages	Political Parties	National Political Associations
6.16	5.89	2.55	368	7,826	136	43
6.25	6.73	2.43	368	7,827	144	43
6.22	5.07	2.48	368	7,834	158	43
6.30	6.00	2.51	368	7,835	175	43
6.59	7.13	2.46	368	7,835	209	43
6.63	6.16	2.41	368	7,835	231	43
6.68	6.32	2.30	368	7,839	247	44
7.00	6.38	2.27	368	7,851	259	46
6.98	6.58	2.28	368	7,851	287	47
0.59	0.72	0.21	368	7,851	282	47
0.55	0.61	0.19	368	7,851	286	47
0.61	0.71	0.20	368	7,851	287	47
<b>6.15</b>	<b>5.02</b>	<b>1.90</b>	<b>368</b>	<b>7,851</b>	<b>301</b>	<b>48</b>
0.61	0.71	0.17	368	7,851	288	47
0.66	0.41	0.14	368	7,851	288	47
0.81	0.56	0.22	368	7,851	291	47
0.62	0.39	0.18	368	7,851	291	47
0.61	0.66	0.21	368	7,851	295	47
0.57	0.46	0.19	368	7,851	296	48
0.55	0.45	0.19	368	7,851	297	48
0.60	0.24	0.21	368	7,851	300	48
0.55	0.52	0.19	368	7,851	301	48
0.58	0.63	0.20	368	7,851	301	48
0.04	0.11	0.01	0.00	0.00	0.00	0.00
-0.01	-0.09	-0.00	0.00	0.00	6.74	2.13

Note: (1)The data refers to End of Year(Month).

表1. 內政統計指標(續1)

年(月)別 Year(Month)	合作事業及人民團體 Cooperative and Civil Associations						
	合作事業社(場)數 (1) No. of Cooperatives	合作事業社(場)員數 (1) No. of Cooperative Members		全國性職業團體數 (1) National Occupational Associations	全國性社會團體數 (1) National Social Associations	農民健康保險投保單位 (1) Farmer Health Insurance Insured Units	農民健康保險被保險人數 (1) Farmer Health Insurance Insured Persons
		個人社員(人) Individual Member (Persons)	法人社員(個) No. of Legal Persons				
九十六年 2007	5,269	3,633,428	6,163	278	7,796	287	1,601,410
九十七年 2008	5,186	3,534,747	5,506	287	8,542	287	1,573,364
九十八年 2009	5,095	3,326,092	6,550	294	9,252	287	1,540,988
九十九年 2010	4,902	3,107,193	6,036	301	9,248	287	1,508,284
一〇〇年 2011	4,803	2,762,446	5,768	308	10,298	287	1,479,148
一〇一年 2012	4,618	2,641,436	5,451	314	11,172	287	1,454,728
一〇二年 2013	4,533	2,496,537	5,635	325	11,750	287	1,409,634
一〇三年 2014	4,460	2,345,235	5,441	332	12,363	287	1,349,903
一〇四年 2015	4,324	2,211,438	5,346	340	14,371	287	1,284,649
十月 Oct.						287	1,297,223
十一月 Nov.						287	1,289,545
十二月 Dec.	4,324	2,211,438	5,346	340	14,371	287	1,284,649
<b>一〇五年 2016</b>						<b>287</b>	<b>1,243,768</b>
一月 Jan.						287	1,280,743
二月 Feb.						287	1,277,002
三月 Mar.						287	1,272,458
四月 Apr.						287	1,268,195
五月 May						287	1,263,749
六月 June	4,265	2,173,868	5,039	348	14,484	287	1,259,870
七月 July						287	1,255,354
八月 Aug.						287	1,251,299
九月 Sept.						287	1,248,122
十月 Oct.						287	1,243,768
較上月增減(%) VS. with Last Month	—	—	—	—	—	0.00	-0.35
較上年同月增減(%) VS. with Last Year	—	—	—	—	—	0.00	-4.12

TABLE 1. STATISTICAL INDICATORS OF INTERIOR (CONT. 1)

地政 Land Administration				消防 Fire		
土地第一次登記(筆) Initial Land Registration (Plots)	土地標示變更、移轉、他項權利筆數(千筆) Change, Transfer & Others of Land (1,000 Plots)	建物第一次登記(千棟) Initial Building Registration (1,000 Buildings)	建物標示變更、移轉、他項權利棟數(千棟) Change, Transfer & Others of Buildings (1,000 Buildings)	消防安全查察列管數(家) Supervision of Safety Installation (Houses)	消防安全檢查件次(件次) Inspection of Safety Installation (Cases)	消防安全檢查合格率(%) Qualified Cases of Inspection of Safety Installation
19,239	3,889	172	1,906	156,209	311,249	89.35
23,262	3,444	154	1,759	163,700	310,730	90.09
23,786	3,329	108	1,785	168,270	303,229	88.97
17,538	3,636	91	1,847	172,786	302,257	88.84
12,950	3,898	94	1,687	185,003	327,519	85.37
12,446	3,397	102	1,706	192,795	317,605	86.09
9,687	3,674	111	1,843	197,984	335,436	86.86
11,872	3,551	116	1,755	207,756	325,367	86.03
13,413	3,404	127	1,708	211,200	317,309	85.29
2,702	297	11	138	212,231	26,568	86.13
4,968	356	17	143	211,126	28,833	85.36
2,217	374	15	193	211,200	31,364	85.37
<b>6,381</b>	<b>2,405</b>	<b>99</b>	<b>1,276</b>	<b>213,434</b>	<b>232,901</b>	<b>86.46</b>
1,192	233	9	115	210,335	27,326	85.11
207	151	9	74	210,830	17,770	85.59
119	236	12	124	211,205	23,775	84.86
98	216	7	116	211,723	20,949	85.86
84	253	11	140	212,210	21,845	86.49
180	245	10	132	212,061	21,235	84.55
186	249	8	139	212,077	32,600	89.19
674	262	10	146	211,809	27,056	88.30
222	226	12	125	213,145	17,378	87.14
3,419	334	10	165	213,434	22,967	86.09
1440.09	48.16	-20.70	31.54	0.14	32.16	-1.05
26.54	12.69	-12.85	19.83	0.57	-13.55	-0.03

表1. 內政統計指標(續2完)

年(月)別 Year(Month)	Fire Fighting				移民 Immigration			
	火災發生 次數 (次) No. of Fires (Times)	火災被 毀損房屋 (間) Burn-out & Damaged Houses (Houses)	火災 死傷人數 (人) Death & Injured Casualties (Persons)	消防急救 送醫人次 (人次) Persons Rescued in Emergency (Person- Times)	出境人數 (千人次) Exit Persons (1,000 Person- Times)	合法居留 外僑人數 (千人) Foreign Residents (1,000 Persons)	刑案 發生件數 (千件) Offenses Known to Police (1,000 Cases)	破獲嫌 疑犯人數 (千人) Offenders Cleared (1,000 Persons)
九十六年 2007	3,392	1,483	518	294,881	12,642	433.2	491.8	265.9
九十七年 2008	2,886	1,252	405	291,645	12,294	417.4	453.4	271.2
九十八年 2009	2,621	1,292	415	316,775	12,501	403.7	386.1	262.0
九十九年 2010	2,186	1,278	391	364,234	14,909	418.8	371.9	269.3
一〇〇年 2011	1,772	1,029	385	713,659	15,567	466.2	347.7	260.4
一〇一年 2012	1,574	907	428	826,076	17,464	483.9	317.4	262.1
一〇二年 2013	1,451	1,204	281	778,009	18,960	525.1	299.0	255.3
一〇三年 2014	1,417	1,263	368	878,849	21,615	629.6	306.3	261.6
一〇四年 2015	1,704	1,477	850	891,562	23,542	637.8	297.8	269.3
十月 Oct.	124	97	25	74,319	2,093	641.9	24.5	22.8
十一月 Nov.	162	108	19	74,004	1,990	644.2	24.4	22.6
十二月 Dec.	155	131	37	77,923	1,960	637.8	23.2	20.2
<b>一〇五年 2016</b>	<b>1,483</b>	<b>1,216</b>	<b>346</b>	<b>754,708</b>	<b>21,198</b>	<b>671.5</b>	<b>246.9</b>	<b>231.2</b>
一月 Jan.	139	119	19	79,770	2,040	627.3	22.6	21.5
二月 Feb.	154	128	40	78,438	2,144	643.0	21.6	20.6
三月 Mar.	149	129	43	77,720	2,107	643.7	25.5	24.0
四月 Apr.	138	128	22	73,446	2,112	649.6	24.6	22.3
五月 May	132	123	17	75,626	2,153	653.4	26.9	25.3
六月 June	134	118	26	74,821	2,206	647.1	24.6	22.4
七月 July	190	131	72	74,929	2,245	639.2	26.8	25.3
八月 Aug.	141	101	43	72,956	2,169	650.7	26.6	24.9
九月 Sept.	151	122	15	71,960	1,927	662.8	22.4	21.1
十月 Oct.	155	117	49	75,042	2,095	671.5	25.4	23.8
較上月增減(%) VS. with Last Month	2.65	-4.10	226.67	4.28	8.71	1.32	13.49	12.71
較上年同月增減(%) VS. with Last Year	25.00	20.62	96.00	0.97	0.07	4.62	3.64	4.49

TABLE 1. STATISTICAL INDICATORS OF INTERIOR (END)

警政 Police Administration						營建 Construction & Planning		
少年 嫌疑犯 人數 (千人) Juvenile Offenders (1,000 Persons)	機動車輛 肇事事件數 (件) Road Traffic Accidents (Cases)	機動車輛 肇事率 (件/萬輛) Traffic Accident Rate(Cases/ 10,000V.)	道路交通 事故死傷 人數(人) Casualties Caused by Road Traffic Accidents (Persons)	處理 集會遊行 (件) No.of Assembly and Parade (Cases)	處理 經濟案件 (件) Economic Frauds (Cases)	核發建築 物建造執 照件數 (件) Construction License (Cases)	核發建築 物使用執 照件數 (件) Usage License (Cases)	核發建築 物拆除執 照件數 (件) Demolition License (Cases)
10.9	163,971	79.95	219,500	2,997	11,446	31,704	34,797	2,136
11.3	170,127	81.39	229,647	3,636	10,966	19,484	27,376	1,752
10.8	184,749	87.01	249,086	6,305	11,159	20,517	16,770	1,772
11.1	219,651	101.94	295,811	9,267	10,321	29,696	22,293	2,520
13.1	235,776	107.30	317,318	5,298	10,621	33,161	26,250	2,376
15.1	249,465	111.94	336,122	3,728	10,008	31,237	26,903	2,529
12.0	278,388	126.80	375,496	2,365	10,293	33,531	28,014	2,882
11.0	307,842	143.67	415,048	14,751	8,310	31,994	28,806	2,668
11.0	305,413	143.08	411,769	5,786	8,428	27,643	28,837	2,392
0.7	26,877	12.57	36,511	491	760	2,159	2,494	208
0.7	26,730	12.49	36,550	1,062	744	2,415	2,757	201
0.7	29,411	13.74	39,531	2,081	467	2,312	2,792	231
<b>8.5</b>	<b>239,168</b>	<b>111.49</b>	<b>314,908</b>	<b>4,309</b>	<b>6,229</b>	<b>18,309</b>	<b>19,072</b>	<b>1,956</b>
0.6	26,899	12.57	34,886	2,104	644	1,948	2,165	204
0.5	21,375	9.98	27,844	155	412	1,413	1,308	140
0.9	24,377	11.39	31,695	203	790	1,845	2,087	207
0.7	23,030	10.76	30,489	229	707	1,596	1,695	192
0.9	24,195	11.30	32,027	286	641	2,083	2,149	208
0.7	24,309	11.34	32,174	253	622	2,066	1,859	222
1.5	24,162	11.27	32,051	284	512	1,687	1,875	184
1.3	23,418	10.92	30,996	270	641	1,960	2,380	205
0.6	23,137	10.78	30,482	253	712	1,897	1,652	196
0.7	24,266	11.29	32,264	272	548	1,814	1,902	198
10.34	4.88	0.51	5.85	7.51	-23.03	-4.38	15.13	1.02
-2.05	-9.71	-1.28	-11.63	-44.60	-27.89	-15.98	-23.74	-4.81

表2. 村里鄰戶數暨現住人口—按月別分

年(月)底別	土地面積 (平方公里)	鄉鎮市區數	村里數	編組鄰數	戶數
End of Year (Month)	Area (Km <sup>2</sup> )	Townships, Cities & Districts	Villages	Organized Neighbor- hoods	Households
九十六年 2007	36,189.5050	368	7,826	147,342	7,512,449
九十七年 2008	36,189.5050	368	7,827	147,591	7,655,772
九十八年 2009	36,191.4667	368	7,834	147,863	7,805,834
九十九年 2010	36,191.4667	368	7,835	147,877	7,937,024
一〇〇年 2011	36,192.8155	368	7,835	147,828	8,057,761
一〇一年 2012	36,192.8155	368	7,835	148,358	8,186,432
一〇二年 2013	36,192.8155	368	7,839	148,587	8,286,260
一〇三年 2014	36,192.8155	368	7,851	148,640	8,382,699
一〇四年 2015	36,197.0669	368	7,851	148,400	8,468,978
十月 Oct.	36,197.0520	368	7,851	148,389	8,461,618
十一月 Nov.	36,197.0520	368	7,851	148,397	8,465,553
十二月 Dec.	36,197.0669	368	7,851	148,400	8,468,978
<b>一〇五年 2016</b>	<b>36,197.0669</b>	<b>368</b>	<b>7,851</b>	<b>148,521</b>	<b>8,540,340</b>
一月 Jan.	36,197.0669	368	7,851	148,407	8,471,543
二月 Feb.	36,197.0669	368	7,851	148,414	8,473,964
三月 Mar.	36,197.0669	368	7,851	148,460	8,479,633
四月 Apr.	36,197.0669	368	7,851	148,464	8,484,626
五月 May	36,197.0669	368	7,851	148,468	8,493,007
六月 June	36,197.0669	368	7,851	148,474	8,499,758
七月 July	36,197.0669	368	7,851	148,483	8,507,475
八月 Aug.	36,197.0669	368	7,851	148,507	8,520,056
九月 Sept.	36,197.0669	368	7,851	148,514	8,536,883
十月 Oct.	36,197.0669	368	7,851	148,521	8,540,340
較上月增減(%) VS. with Last Month	0.00	0.00	0.00	0.00	0.04
較上年同月增減(%) VS. with Last Year	0.00	0.00	0.00	0.24	0.93

資料來源：本部戶政司。

說明：1. 96年12月，金門縣代管之烏坵鄉面積，因重測修正為1.2平方公里。2. 96年12月起，將東沙及南沙群島納入我國土地面積，並由高雄市代管。3. 98年2月嘉義縣布袋鎮填海造地，致嘉義縣面積增1.9617平方公里。4. 100年9月高雄小港區因配合高雄港國際貨櫃中心第一期工程計畫填築用地擴大，面積增加1.3488平方公里。5. 104年4月高雄小港區因配合高雄港國際貨櫃中心第二期工程計畫填築用地擴大，面積增加4.2365平方公里。6. 104年12月南沙太平島交通基礎建設工程竣工，增加面積0.0149平方公里。

TABLE 2. NUMBER OF VILLAGES, NEIGHBORHOODS, HOUSEHOLDS AND RESIDENT POPULATION - BY MONTH

人口數 (人)		Population (Persons)		性比例 (每百女子 所當男子數)	戶量 (人/戶)	人口密度 (人/平方公里)
合計 Total	增加率	男性	女性			
人數 Persons	增加率 Increase Rate (o/oo)	Male	Female	Sex Ratio (Female=100)	Mean Size of Households (Persons/ Household)	Population Density (Persons per Km <sup>2</sup> )
22,958,360	3.58	11,608,767	11,349,593	102.28	3.06	634.39
23,037,031	3.43	11,626,351	11,410,680	101.89	3.01	636.57
23,119,772	3.59	11,636,734	11,483,038	101.34	2.96	638.82
23,162,123	1.83	11,635,225	11,526,898	100.94	2.92	639.99
23,224,912	2.71	11,645,674	11,579,238	100.57	2.88	641.70
23,315,822	3.91	11,673,319	11,642,503	100.26	2.85	644.21
23,373,517	2.47	11,684,674	11,688,843	99.96	2.82	645.81
23,433,753	2.58	11,697,971	11,735,782	99.68	2.80	647.47
23,492,074	2.49	11,712,047	11,780,027	99.42	2.77	649.00
23,476,640	0.34	11,706,976	11,769,664	99.47	2.77	648.58
23,483,793	0.30	11,709,439	11,774,354	99.45	2.77	648.78
23,492,074	0.35	11,712,047	11,780,027	99.42	2.77	649.00
<b>23,526,295</b>	<b>1.46</b>	<b>11,715,578</b>	<b>11,810,717</b>	<b>99.19</b>	<b>2.75</b>	<b>649.95</b>
23,496,068	0.17	11,712,764	11,783,304	99.40	2.77	649.12
23,496,935	0.04	11,711,706	11,785,229	99.38	2.77	649.14
23,496,813	-0.01	11,710,082	11,786,731	99.35	2.77	649.14
23,499,404	0.11	11,709,898	11,789,506	99.32	2.77	649.21
23,503,349	0.17	11,710,494	11,792,855	99.30	2.77	649.32
23,508,362	0.21	11,711,541	11,796,821	99.28	2.77	649.45
23,514,750	0.27	11,713,460	11,801,290	99.26	2.76	649.63
23,516,841	0.09	11,713,364	11,803,477	99.24	2.76	649.69
23,519,518	0.11	11,713,562	11,805,956	99.22	2.76	649.76
23,526,295	0.29	11,715,578	11,810,717	99.19	2.75	649.95
0.03	0.17	0.02	0.04	-0.02	-0.00	0.19
0.21	-0.05	0.07	0.35	-0.27	-0.02	1.37

Source : Dept. of Household Registration Affairs, MOI.

Note : 1. The area of Wuciou Township of Kinmen County was resurveyed and revised in Dec.-2007. 2. The total area has contained the area of Dongsha and Nansha Islands which are temporarily administered by Kaohsiung City since Dec.-2007. 3. The area of Chaiyi County increased 1,961.7 square kilometers because Bada Township reclaimed land from the sea in Feb.,2009. 4. The area of Kaohsiung increased 1,348.8 square kilometers because the Siaogang District reclaimed land from the sea for the area expansion of the Intercontinental Container Terminal Project-Phase 1 in the Port of Kaohsiung in Sept. 2011. 5. The area of Kaohsiung increased 4,236.5 square kilometers because the Siaogang District reclaimed land from the sea for the area expansion of the Intercontinental Container Terminal Project-Phase 2 in the Port of Kaohsiung in Apr. 2015. 6. The area of Nansha Island has increased 0.0149 square kilometers because Taiping Island's transport infrastructure renovation project is completed in Dec.,2015.

表3. 村里鄰戶數暨現住人口－按區域別分

區域別	土地面積 (平方公里)	鄉鎮市區數	村里數	編組鄰數	戶數
Locality	Area (Km <sup>2</sup> )	Townships, Cities & Districts	Villages	Organized Neighbor- hoods	Households
一〇五年十月底 End of Oct., 2016	36,197.0669	368	7,851	148,521	8,540,340
新 北 市 New Taipei City	2,052.5667	29	1,032	22,331	1,522,405
臺 北 市 Taipei City	271.7997	12	456	9,593	1,046,417
桃 園 市 Taoyuan City	1,220.9540	13	495	11,565	766,901
臺 中 市 Taichung City	2,214.8968	29	625	13,005	940,831
臺 南 市 Tainan City	2,191.6531	37	752	14,714	676,758
高 雄 市 Kaohsiung City	2,951.8524	38	891	17,343	1,080,598
臺 灣 省 Taiwan Prov.	25,110.0037	200	3,541	59,066	2,464,628
宜蘭縣 Yilan C.	2,143.6251	12	233	3,673	166,467
新竹縣 Hsinchu C.	1,427.5369	13	191	3,228	186,941
苗栗縣 Miaoli C.	1,820.3149	18	274	4,687	185,518
彰化縣 Changhua C.	1,074.3960	26	589	9,169	384,236
南投縣 Nantou C.	4,106.4360	13	262	4,276	177,227
雲林縣 Yunlin C.	1,290.8326	20	388	6,423	239,303
嘉義縣 Chiayi C.	1,903.6367	18	357	5,367	182,406
屏東縣 Pingtung C.	2,775.6003	33	464	7,513	285,596
臺東縣 Taitung C.	3,515.2526	16	147	2,710	82,517
花蓮縣 Hualien C.	4,628.5714	13	177	3,682	125,157
澎湖縣 Penghu C.	126.8641	6	96	1,403	39,086
基隆市 Keelung City	132.7589	7	157	3,313	151,612
新竹市 Hsinchu City	104.1526	3	122	2,230	159,742
嘉義市 Chiayi City	60.0256	2	84	1,392	98,820
福 建 省 Fuchien Prov.	180.4560	10	59	904	41,802
金門縣 Kinmen C.	151.6560	6	37	767	39,152
連江縣 Lienchiang C.	28.8000	4	22	137	2,650
東沙群島 Dongsha Islands	2.3800	—	—	—	—
南沙群島 Nansha Islands	0.5045	—	—	—	—

資料來源：本部戶政司。

說明：96年12月起，土地面積包含東沙群島東沙島及南沙群島太平島，由高雄市代管；其設籍人口截至105年10月底有5戶5人(男2人、女3人)，列於高雄市統計。

TABLE 3. NUMBER OF VILLAGES, NEIGHBORHOODS, HOUSEHOLDS AND RESIDENT POPULATION - BY LOCALITY

人 口 數 (人)		Population (Persons)		性比例 (每百女子 所當男子數)	戶量 (人/戶)	人口密度 (人/平方公里)
合 計	Total	男 性	女 性			
人 數	占總人口比率	Male	Female	Sex Ratio (Female=100)	Mean Size of Households (Persons/ Household)	Population Density (Persons per Km <sup>2</sup> )
Persons	Proportion of Persons (%)					
23,526,295	100.00	11,715,578	11,810,717	99.19	2.75	649.95
3,976,313	16.90	1,951,464	2,024,849	96.38	2.61	1,937.24
2,696,319	11.46	1,290,248	1,406,071	91.76	2.58	9,920.24
2,140,392	9.10	1,068,403	1,071,989	99.67	2.79	1,753.05
2,762,699	11.74	1,364,335	1,398,364	97.57	2.94	1,247.33
1,885,603	8.01	943,086	942,517	100.06	2.79	860.36
2,778,375	11.81	1,378,994	1,399,381	98.54	2.57	941.23
7,139,309	30.35	3,644,493	3,494,816	104.28	2.90	284.32
457,599	1.95	231,786	225,813	102.65	2.75	213.47
546,672	2.32	279,710	266,962	104.78	2.92	382.95
559,886	2.38	288,701	271,185	106.46	3.02	307.58
1,287,450	5.47	656,974	630,476	104.20	3.35	1,198.30
505,660	2.15	259,303	246,357	105.25	2.85	123.14
695,628	2.96	361,488	334,140	108.18	2.91	538.90
516,218	2.19	268,567	247,651	108.45	2.83	271.17
836,699	3.56	428,234	408,465	104.84	2.93	301.45
221,098	0.94	114,393	106,705	107.20	2.68	62.90
331,065	1.41	168,517	162,548	103.67	2.65	71.53
102,992	0.44	53,005	49,987	106.04	2.64	811.83
372,048	1.58	186,573	185,475	100.59	2.45	2,802.43
436,490	1.86	215,826	220,664	97.81	2.73	4,190.87
269,804	1.15	131,416	138,388	94.96	2.73	4,494.82
147,285	0.63	74,555	72,730	102.51	3.52	816.18
134,687	0.57	67,363	67,324	100.06	3.44	888.11
12,598	0.05	7,192	5,406	133.04	4.75	437.43
—	—	—	—	—	—	—
—	—	—	—	—	—	—

Source : Dept. of Household Registration Affairs, MOI.

Note : The total area has contained the area of Dongsha and Taiping Islands which are temporarily administered by Kaohsiung City since Dec.,2007, the area is not included in the area of Kaohsiung, 5 households and 2 males, 3 females (End of October, 2016) are included in Kaohsiung City.

表4. 現住人口動態登記—按月別分

單位：人

年(月)別 Year (Month)	出生 Births				死亡 Deaths			
	合計 Total		男性 Male	女性 Female	合計 Total		男性 Male	女性 Female
	出生數 No. of Births	粗出生率 Crude Birth Rate (o/oo)			死亡數 No. of Deaths	粗死亡率 Crude Death Rate (o/oo)		
九十六年 2007	204,414	8.92	106,898	97,516	141,111	6.16	87,029	54,082
九十七年 2008	198,733	8.64	103,937	94,796	143,624	6.25	88,541	55,083
九十八年 2009	191,310	8.29	99,492	91,818	143,582	6.22	88,088	55,494
九十九年 2010	166,886	7.21	87,213	79,673	145,772	6.30	89,152	56,620
一〇〇年 2011	196,627	8.48	101,943	94,684	152,915	6.59	93,810	59,105
一〇一年 2012	229,481	9.86	118,848	110,633	154,251	6.63	93,618	60,633
一〇二年 2013	199,113	8.53	103,120	95,993	155,908	6.68	94,505	61,403
一〇三年 2014	210,383	8.99	108,817	101,566	163,929	7.00	98,733	65,196
一〇四年 2015	213,598	9.10	111,041	102,557	163,858	6.98	98,580	65,278
十月 Oct.	20,004	0.85	10,477	9,527	13,794	0.59	8,352	5,442
十一月 Nov.	18,971	0.81	9,852	9,119	13,010	0.55	7,807	5,203
十二月 Dec.	20,582	0.88	10,642	9,940	14,426	0.61	8,737	5,689
<b>一〇五年 2016</b>	<b>170,594</b>	<b>7.26</b>	<b>88,643</b>	<b>81,951</b>	<b>144,575</b>	<b>6.15</b>	<b>86,445</b>	<b>58,130</b>
一月 Jan.	17,190	0.73	9,015	8,175	14,292	0.61	8,606	5,686
二月 Feb.	15,184	0.65	7,852	7,332	15,441	0.66	9,317	6,124
三月 Mar.	19,052	0.81	9,976	9,076	18,918	0.81	11,279	7,639
四月 Apr.	15,746	0.67	8,089	7,657	14,520	0.62	8,673	5,847
五月 May	17,346	0.74	8,922	8,424	14,238	0.61	8,478	5,760
六月 June	16,412	0.70	8,571	7,841	13,445	0.57	8,008	5,437
七月 July	16,482	0.70	8,639	7,843	13,021	0.55	7,745	5,276
八月 Aug.	17,239	0.73	8,945	8,294	14,195	0.60	8,418	5,777
九月 Sept.	16,760	0.71	8,630	8,130	12,829	0.55	7,651	5,178
十月 Oct.	19,183	0.82	10,004	9,179	13,676	0.58	8,270	5,406
較上月增減(%) VS. with Last Month	14.46	0.10	15.92	12.90	6.60	0.04	8.09	4.40
較上年同月增減(%) VS. with Last Year	-4.10	-0.04	-4.51	-3.65	-0.86	-0.01	-0.98	-0.66

資料來源：本部戶政司。

TABLE 4. MOBILITY STATUS OF RESIDENT POPULATION - BY MONTH

Unit: Persons

自然增加 Natural Increase		社會增加 Social Increase		總增加 Total Increase		結婚 Marriage		離婚 Divorce	
增加數 No. of Increase	增加率 Increase Rate (o/oo)	增加數 No. of Increase	增加率 Increase Rate (o/oo)	增加數 No. of Increase	總增加率 Increase Rate (o/oo)	對數 (對) Couples	粗結 婚率 Crude Marriage Rate (o/oo)	對數 (對) Couples	粗離 婚率 Crude Divorce Rate (o/oo)
63,303	2.76	18,530	0.81	81,833	3.57	135,041	5.89	58,518	2.55
55,109	2.40	23,562	1.02	78,671	3.42	154,866	6.73	55,995	2.43
47,728	2.07	35,013	1.52	82,741	3.59	117,099	5.07	57,223	2.48
21,114	0.91	21,237	0.92	42,351	1.83	138,819	6.00	58,115	2.51
43,712	1.88	19,077	0.82	62,789	2.71	165,327	7.13	57,008	2.46
75,230	3.23	15,680	0.67	90,910	3.91	143,384	6.16	55,980	2.41
43,205	1.85	14,490	0.62	57,695	2.47	147,636	6.32	53,604	2.30
46,454	1.98	13,782	0.59	60,236	2.57	149,287	6.38	53,190	2.27
49,740	2.12	8,581	0.37	58,321	2.49	154,346	6.58	53,459	2.28
6,210	0.26	1,682	0.07	7,892	0.34	16,948	0.72	4,818	0.21
5,961	0.25	1,192	0.05	7,153	0.30	14,388	0.61	4,384	0.19
6,156	0.26	2,125	0.09	8,281	0.35	16,677	0.71	4,685	0.20
<b>26,019</b>	<b>1.11</b>	<b>8,202</b>	<b>0.35</b>	<b>34,221</b>	<b>1.46</b>	<b>117,954</b>	<b>5.02</b>	<b>44,578</b>	<b>1.90</b>
2,898	0.12	1,096	0.05	3,994	0.17	16,588	0.71	3,919	0.17
-257	-0.01	1,124	0.05	867	0.04	9,677	0.41	3,231	0.14
134	0.01	-256	-0.01	-122	-0.01	13,181	0.56	5,088	0.22
1,226	0.05	1,365	0.06	2,591	0.11	9,135	0.39	4,346	0.18
3,108	0.13	837	0.04	3,945	0.17	15,456	0.66	4,900	0.21
2,967	0.13	2,046	0.09	5,013	0.21	10,765	0.46	4,517	0.19
3,461	0.15	2,927	0.12	6,388	0.27	10,517	0.45	4,470	0.19
3,044	0.13	-953	-0.04	2,091	0.09	5,671	0.24	4,920	0.21
3,931	0.17	-1,254	-0.05	2,677	0.11	12,186	0.52	4,431	0.19
5,507	0.23	1,270	0.05	6,777	0.29	14,778	0.63	4,756	0.20
40.09	0.07	201.28	0.11	153.16	0.17	21.27	0.11	7.33	0.01
-11.32	-0.03	-24.49	-0.02	-14.13	-0.05	-12.80	-0.09	-1.29	-0.00

Source: Dept. of Household Registration Affairs, MOI.

表4. 現住人口動態登記—按月別分(續)

單位：人

年(月)別 Year (Month)	出生人數按出生狀況 Births by Status								
	婚 生 Legitimate			非婚生—已認領 Illegitimate-Recognized			非婚生—未認領 Illegitimate-Unrecognized		
	合計 Total	男性 Male	女性 Female	合計 Total	男性 Male	女性 Female	合計 Total	男性 Male	女性 Female
九十六年 2007	195,375	102,245	93,130	2,565	1,317	1,248	6,414	3,300	3,114
九十七年 2008	190,498	99,790	90,708	3,304	1,671	1,633	4,891	2,453	2,438
九十八年 2009	183,801	95,644	88,157	2,960	1,506	1,454	4,512	2,321	2,191
九十九年 2010	159,328	83,286	76,042	3,062	1,617	1,445	4,470	2,297	2,173
一〇〇年 2011	189,162	98,098	91,064	2,966	1,538	1,428	4,486	2,300	2,186
一〇一年 2012	221,213	114,511	106,702	3,273	1,720	1,553	4,977	2,605	2,372
一〇二年 2013	191,137	99,037	92,100	3,166	1,604	1,562	4,798	2,474	2,324
一〇三年 2014	202,534	104,718	97,816	2,957	1,536	1,421	4,885	2,560	2,325
一〇四年 2015	205,540	106,764	98,776	2,949	1,561	1,388	5,101	2,713	2,388
十 月 Oct.	19,235	10,095	9,140	284	137	147	484	245	239
十一月 Nov.	18,282	9,471	8,811	255	151	104	434	230	204
十二月 Dec.	19,787	10,205	9,582	298	161	137	496	276	220
<b>一〇五年 2016</b>	<b>164,093</b>	<b>85,324</b>	<b>78,769</b>	<b>2,353</b>	<b>1,184</b>	<b>1,169</b>	<b>4,144</b>	<b>2,134</b>	<b>2,010</b>
一 月 Jan.	16,578	8,704	7,874	242	119	123	370	192	178
二 月 Feb.	14,649	7,585	7,064	195	102	93	339	165	174
三 月 Mar.	18,278	9,574	8,704	279	156	123	495	246	249
四 月 Apr.	15,145	7,771	7,374	231	117	114	370	201	169
五 月 May	16,699	8,604	8,095	224	107	117	423	211	212
六 月 June	15,791	8,268	7,523	222	106	116	399	197	202
七 月 July	15,828	8,310	7,518	230	105	125	423	224	199
八 月 Aug.	16,565	8,586	7,979	242	122	120	432	237	195
九 月 Sept.	16,112	8,320	7,792	221	102	119	425	207	218
十 月 Oct.	18,448	9,602	8,846	267	148	119	468	254	214
較上月增減(%) VS. with Last Month	14.50	15.41	13.53	20.81	45.10	0.00	10.12	22.71	-1.83
較上年同月增減(%) VS. with Last Year	-4.09	-4.88	-3.22	-5.99	8.03	-19.05	-3.31	3.67	-10.46

TABLE 4. MOBILITY STATUS OF RESIDENT POPULATION - BY MONTH (CONT.)

Unit : Persons

棄嬰或無依兒童 Abandoned or Helpless Child			本國人與外國人結婚人數 Married with Foreigners			本國人與外國人離婚人數 Divorced with Foreigners		
			合計 Total	男性 Male	女性 Female	合計 Total	男性 Male	女性 Female
合計 Total	男性 Male	女性 Female	合計 Total	男性 Male	女性 Female	合計 Total	男性 Male	女性 Female
60	36	24	9,554	6,964	2,590	4,487	3,688	799
40	23	17	8,957	6,062	2,895	4,843	4,062	781
37	21	16	8,620	5,638	2,982	5,363	4,539	824
26	13	13	8,169	5,184	2,985	5,539	4,693	846
13	7	6	8,053	4,958	3,095	5,414	4,640	774
18	12	6	7,887	4,666	3,221	5,200	4,342	858
12	5	7	7,950	4,834	3,116	4,814	4,046	768
7	3	4	8,715	5,372	3,343	4,592	3,832	760
8	3	5	9,533	6,161	3,372	4,579	3,849	730
1	—	1	899	585	314	411	351	60
—	—	—	752	502	250	365	311	54
1	—	1	866	549	317	377	308	69
<b>4</b>	<b>1</b>	<b>3</b>	<b>8,275</b>	<b>5,307</b>	<b>2,968</b>	<b>3,706</b>	<b>3,101</b>	<b>605</b>
—	—	—	819	529	290	319	265	54
1	—	1	629	343	286	269	221	48
—	—	—	898	559	339	415	356	59
—	—	—	734	468	266	362	312	50
—	—	—	898	582	316	453	374	79
—	—	—	869	548	321	372	304	68
1	—	1	865	560	305	375	319	56
—	—	—	855	566	289	426	359	67
2	1	1	862	595	267	345	286	59
—	—	—	846	557	289	370	305	65
-100.00	-100.00	-100.00	-1.86	-6.39	8.24	7.25	6.64	10.17
-100.00	—	-100.00	-5.90	-4.79	-7.96	-9.98	-13.11	8.33



表5. 現住人口動態登記—按區域別分

單位：人

區域別 Locality	出生 Births				死亡 Deaths			
	合計 Total		男性 Male	女性 Female	合計 Total		男性 Male	女性 Female
	出生數 No. of Births	粗出生率 Crude Birth Rate (o/oo)			死亡數 No. of Deaths	粗死亡率 Crude Death Rate (o/oo)		
一〇五年十月 Oct., 2016	19,183	0.82	10,004	9,179	13,676	0.58	8,270	5,406
新 北 市 New Taipei City	3,117	0.78	1,636	1,481	1,813	0.46	1,108	705
臺 北 市 Taipei City	2,556	0.95	1,370	1,186	1,382	0.51	791	591
桃 園 市 Taoyuan City	2,174	1.02	1,116	1,058	1,018	0.48	669	349
臺 中 市 Taichung City	2,374	0.86	1,179	1,195	1,336	0.48	799	537
臺 南 市 Tainan City	1,348	0.71	720	628	1,230	0.65	734	496
高 雄 市 Kaohsiung City	1,994	0.72	1,035	959	1,753	0.63	1,085	668
臺 灣 省 Taiwan Prov.	5,459	0.76	2,849	2,610	5,083	0.71	3,050	2,033
宜蘭縣 Yilan C.	335	0.73	168	167	311	0.68	197	114
新竹縣 Hsinchu C.	544	1.00	287	257	296	0.54	177	119
苗栗縣 Miaoli C.	380	0.68	198	182	362	0.65	226	136
彰化縣 Changhua C.	1,360	1.06	703	657	822	0.64	484	338
南投縣 Nantou C.	341	0.67	191	150	369	0.73	210	159
雲林縣 Yunlin C.	439	0.63	233	206	607	0.87	335	272
嘉義縣 Chiayi C.	254	0.49	124	130	463	0.90	279	184
屏東縣 Pingtung C.	462	0.55	250	212	656	0.78	409	247
臺東縣 Taitung C.	152	0.69	76	76	210	0.95	111	99
花蓮縣 Hualien C.	256	0.77	130	126	278	0.84	180	98
澎湖縣 Penghu C.	114	1.11	60	54	86	0.84	55	31
基隆市 Keelung City	226	0.61	126	100	241	0.65	145	96
新竹市 Hsinchu City	405	0.93	207	198	217	0.50	145	72
嘉義市 Chiayi City	191	0.71	96	95	165	0.61	97	68
福 建 省 Fuchien Prov.	161	1.09	99	62	61	0.41	34	27
金門縣 Kinmen C.	145	1.08	88	57	55	0.41	30	25
連江縣 Lienchiang C.	16	1.27	11	5	6	0.48	4	2

資料來源：本部戶政司。

TABLE 5. MOBILITY STATUS OF RESIDENT POPULATION - BY LOCALITY

Unit: Persons

自然增加 Natural Increase		社會增加 Social Increase		總增加 Total Increase		結 婚 Marriage		離 婚 Divorce	
增加數 No. of Increase	增加率 Increase Rate (o/oo)	增加數 No. of Increase	增加率 Increase Rate (o/oo)	增加數 No. of Increase	總增加率 Increase Rate (o/oo)	對數 (對) Couples	粗結 婚率 Crude Marriage Rate(o/oo)	對數 (對) Couples	粗離 婚率 Crude Divorce Rate(o/oo)
5,507	0.23	1,270	0.05	6,777	0.29	14,778	0.63	4,756	0.20
1,304	0.33	98	0.02	1,402	0.35	2,619	0.66	870	0.22
1,174	0.44	-1,171	-0.43	3	0.00	1,790	0.66	496	0.18
1,156	0.54	2,534	1.18	3,690	1.73	1,565	0.73	494	0.23
1,038	0.38	1,774	0.64	2,812	1.02	2,006	0.73	580	0.21
118	0.06	-14	-0.01	104	0.06	1,106	0.59	346	0.18
241	0.09	-198	-0.07	43	0.02	1,605	0.58	575	0.21
376	0.05	-1,933	-0.27	-1,557	-0.22	4,022	0.56	1,381	0.19
24	0.05	-96	-0.21	-72	-0.16	272	0.59	90	0.20
248	0.45	152	0.28	400	0.73	325	0.59	100	0.18
18	0.03	-403	-0.72	-385	-0.69	340	0.61	116	0.21
538	0.42	-753	-0.58	-215	-0.17	785	0.61	194	0.15
-28	-0.06	-364	-0.72	-392	-0.77	254	0.50	97	0.19
-168	-0.24	-129	-0.19	-297	-0.43	364	0.52	120	0.17
-209	-0.40	-104	-0.20	-313	-0.61	251	0.49	86	0.17
-194	-0.23	-155	-0.19	-349	-0.42	418	0.50	195	0.23
-58	-0.26	-43	-0.19	-101	-0.46	112	0.51	50	0.23
-22	-0.07	-136	-0.41	-158	-0.48	215	0.65	77	0.23
28	0.27	84	0.82	112	1.09	57	0.55	31	0.30
-15	-0.04	44	0.12	29	0.08	211	0.57	88	0.24
188	0.43	82	0.19	270	0.62	276	0.63	85	0.19
26	0.10	-112	-0.42	-86	-0.32	142	0.53	52	0.19
100	0.68	180	1.22	280	1.90	65	0.44	14	0.10
90	0.67	178	1.32	268	1.99	56	0.42	14	0.10
10	0.79	2	0.16	12	0.95	9	0.71	-	-

Source :Dept. of Household Registration Affairs, MOI.

表5. 現住人口動態登記—按區域別分(續)

單位：人

區域別 Locality	出生人數按出生狀況 Births by Status								
	婚 生 Legitimate			非婚生—已認領 Illegitimate-Recognized			非婚生—未認領 Illegitimate-Unrecognized		
	合計 Total	男性 Male	女性 Female	合計 Total	男性 Male	女性 Female	合計 Total	男性 Male	女性 Female
一〇五年十月 Oct., 2016	18,448	9,602	8,846	267	148	119	468	254	214
新 北 市 New Taipei City	3,007	1,581	1,426	52	24	28	58	31	27
臺 北 市 Taipei City	2,498	1,339	1,159	18	10	8	40	21	19
桃 園 市 Taoyuan City	2,089	1,068	1,021	25	17	8	60	31	29
臺 中 市 Taichung City	2,284	1,127	1,157	33	18	15	57	34	23
臺 南 市 Tainan City	1,284	684	600	27	17	10	37	19	18
高 雄 市 Kaohsiung City	1,903	987	916	34	20	14	57	28	29
臺 灣 省 Taiwan Prov.	5,225	2,719	2,506	78	42	36	156	88	68
宜蘭縣 Yilan C.	320	157	163	6	3	3	9	8	1
新竹縣 Hsinchu C.	525	277	248	6	3	3	13	7	6
苗栗縣 Miaoli C.	363	189	174	7	3	4	10	6	4
彰化縣 Changhua C.	1,317	679	638	16	10	6	27	14	13
南投縣 Nantou C.	322	184	138	3	2	1	16	5	11
雲林縣 Yunlin C.	420	220	200	9	6	3	10	7	3
嘉義縣 Chiayi C.	241	118	123	7	4	3	6	2	4
屏東縣 Pingtung C.	441	241	200	5	1	4	16	8	8
臺東縣 Taitung C.	135	68	67	3	1	2	14	7	7
花蓮縣 Hualien C.	231	113	118	3	2	1	22	15	7
澎湖縣 Penghu C.	111	58	53	1	—	1	2	2	—
基隆市 Keelung City	216	118	98	4	2	2	6	6	—
新竹市 Hsinchu City	397	203	194	4	3	1	4	1	3
嘉義市 Chiayi City	186	94	92	4	2	2	1	—	1
福 建 省 Fuchien Prov.	158	97	61	—	—	—	3	2	1
金門縣 Kinmen C.	142	86	56	—	—	—	3	2	1
連江縣 Lienchiang C.	16	11	5	—	—	—	—	—	—

TABLE 5. MOBILITY STATUS OF RESIDENT POPULATION - BY LOCALITY (CONT.)

Unit : Persons

棄嬰或無依兒童 Abandoned or Helpless Child			本國人與外國人結婚人數 Married with Foreigners			本國人與外國人離婚人數 Divorced with Foreigners		
			合計 Total	男性 Male	女性 Female	合計 Total	男性 Male	女性 Female
—	—	—	846	557	289	370	305	65
—	—	—	156	97	59	67	51	16
—	—	—	124	61	63	39	26	13
—	—	—	96	62	34	46	41	5
—	—	—	90	56	34	36	32	4
—	—	—	47	37	10	21	18	3
—	—	—	93	62	31	34	30	4
—	—	—	234	178	56	125	105	20
—	—	—	15	12	3	6	4	2
—	—	—	27	20	7	16	15	1
—	—	—	21	17	4	10	9	1
—	—	—	48	34	14	17	12	5
—	—	—	15	8	7	11	10	1
—	—	—	27	22	5	10	9	1
—	—	—	11	11	—	6	6	—
—	—	—	21	17	4	19	17	2
—	—	—	7	6	1	4	3	1
—	—	—	11	7	4	8	7	1
—	—	—	4	3	1	3	2	1
—	—	—	9	7	2	7	6	1
—	—	—	14	11	3	6	4	2
—	—	—	4	3	1	2	1	1
—	—	—	6	4	2	2	2	—
—	—	—	4	2	2	2	2	—
—	—	—	2	2	—	—	—	—

表6. 現住人口動態登記年累計—按區域別分

單位：人

區域別 Locality	出生 Births				死亡 Deaths			
	合計 Total		男性 Male	女性 Female	合計 Total		男性 Male	女性 Female
	出生數 No. of Births	粗出生率 Crude Birth Rate (o/oo)			死亡數 No. of Deaths	粗死亡率 Crude Death Rate (o/oo)		
一〇五年一至十月 Jan. - Oct., 2016	170,594	7.26	88,643	81,951	144,575	6.15	86,445	58,130
新北市 New Taipei City	28,276	7.12	14,645	13,631	19,433	4.89	11,883	7,550
臺北市 Taipei City	23,011	8.52	11,935	11,076	15,093	5.59	8,679	6,414
桃園市 Taoyuan City	19,455	9.16	10,170	9,285	10,579	4.98	6,670	3,909
臺中市 Taichung City	20,869	7.58	10,807	10,062	14,208	5.16	8,508	5,700
臺南市 Tainan City	12,020	6.37	6,391	5,629	12,738	6.76	7,403	5,335
高雄市 Kaohsiung City	17,692	6.37	9,130	8,562	17,959	6.46	10,860	7,099
臺灣省 Taiwan Prov.	48,051	6.72	24,926	23,125	53,875	7.54	32,054	21,821
宜蘭縣 Yilan C.	2,867	6.26	1,500	1,367	3,191	6.97	1,872	1,319
新竹縣 Hsinchu C.	4,562	8.38	2,404	2,158	3,183	5.85	1,933	1,250
苗栗縣 Miaoli C.	3,962	7.05	2,042	1,920	4,316	7.68	2,555	1,761
彰化縣 Changhua C.	11,271	8.75	5,880	5,391	8,778	6.81	5,169	3,609
南投縣 Nantou C.	2,939	5.79	1,551	1,388	4,145	8.17	2,507	1,638
雲林縣 Yunlin C.	3,890	5.58	2,000	1,890	5,992	8.59	3,434	2,558
嘉義縣 Chiayi C.	2,393	4.62	1,262	1,131	4,781	9.23	2,798	1,983
屏東縣 Pingtung C.	4,175	4.98	2,185	1,990	7,206	8.59	4,377	2,829
臺東縣 Taitung C.	1,284	5.79	676	608	2,161	9.74	1,322	839
花蓮縣 Hualien C.	2,188	6.60	1,115	1,073	2,844	8.58	1,818	1,026
澎湖縣 Penghu C.	816	7.95	412	404	818	7.97	483	335
基隆市 Keelung City	2,117	5.69	1,046	1,071	2,482	6.67	1,462	1,020
新竹市 Hsinchu City	3,768	8.66	1,936	1,832	2,255	5.18	1,327	928
嘉義市 Chiayi City	1,819	6.73	917	902	1,723	6.38	997	726
福建省 Fuchien Prov.	1,220	8.34	639	581	690	4.72	388	302
金門縣 Kinmen C.	1,092	8.16	566	526	641	4.79	360	281
連江縣 Lienchiang C.	128	10.18	73	55	49	3.90	28	21

資料來源：本部戶政司。

TABLE 6. MOBILITY STATUS OF RESIDENT POPULATION OF THE YEAR - BY LOCALITY

Unit: Persons

自然增加 Natural Increase		社會增加 Social Increase		總增加 Total Increase		結婚 Marriage		離婚 Divorce	
增加數 No. of Increase	增加率 Increase Rate (o/oo)	增加數 No. of Increase	增加率 Increase Rate (o/oo)	增加數 No. of Increase	總增加率 Increase Rate (o/oo)	對數 (對) Couples	粗結 婚率 Crude Marriage Rate(o/oo)	對數 (對) Couples	粗離 婚率 Crude Divorce Rate(o/oo)
26,019	1.11	8,202	0.35	34,221	1.46	117,954	5.02	44,578	1.90
8,843	2.23	-3,174	-0.80	5,669	1.43	21,234	5.34	8,039	2.02
7,918	2.93	-16,409	-6.08	-8,491	-3.14	14,317	5.30	4,555	1.69
8,876	4.18	25,736	12.12	34,612	16.30	12,056	5.68	4,668	2.20
6,661	2.42	11,593	4.21	18,254	6.63	14,622	5.31	5,287	1.92
-718	-0.38	780	0.41	62	0.03	8,706	4.62	3,367	1.79
-267	-0.10	-276	-0.10	-543	-0.20	13,524	4.87	5,459	1.96
-5,824	-0.81	-11,457	-1.60	-17,281	-2.42	32,925	4.61	12,994	1.82
-324	-0.71	-194	-0.42	-518	-1.13	2,160	4.72	831	1.81
1,379	2.53	3,251	5.97	4,630	8.51	2,744	5.04	1,104	2.03
-354	-0.63	-3,672	-6.53	-4,026	-7.16	2,713	4.83	1,048	1.87
2,493	1.94	-4,115	-3.19	-1,622	-1.26	6,076	4.72	1,982	1.54
-1,206	-2.38	-2,624	-5.17	-3,830	-7.55	2,291	4.51	896	1.77
-2,102	-3.01	-1,903	-2.73	-4,005	-5.74	2,950	4.23	1,117	1.60
-2,388	-4.61	-1,233	-2.38	-3,621	-6.99	2,078	4.01	901	1.74
-3,031	-3.61	-1,523	-1.82	-4,554	-5.43	3,652	4.35	1,600	1.91
-877	-3.95	-477	-2.15	-1,354	-6.11	1,000	4.51	468	2.11
-656	-1.98	-224	-0.68	-880	-2.65	1,738	5.24	729	2.20
-2	-0.02	690	6.72	688	6.70	414	4.03	176	1.71
-365	-0.98	308	0.83	-57	-0.15	1,751	4.71	798	2.14
1,513	3.48	917	2.11	2,430	5.58	2,212	5.08	798	1.83
96	0.36	-658	-2.44	-562	-2.08	1,146	4.24	546	2.02
530	3.62	1,409	9.63	1,939	13.25	570	3.90	209	1.43
451	3.37	1,437	10.74	1,888	14.12	508	3.80	188	1.41
79	6.28	-28	-2.23	51	4.06	62	4.93	21	1.67

Source :Dept. of Household Registration Affairs, MOI.

表6. 現住人口動態登記年累計—按區域別分(續)

單位：人

區域別 Locality	出生人數按出生狀況 Births by Status								
	婚 生 Legitimate			非婚生—已認領 Illegitimate-Recognized			非婚生—未認領 Illegitimate-Unrecognized		
	合計 Total	男性 Male	女性 Female	合計 Total	男性 Male	女性 Female	合計 Total	男性 Male	女性 Female
一〇五年一至十月 Jan.至 Oct., 2016	164,093	85,324	78,769	2,353	1,184	1,169	4,144	2,134	2,010
新 北 市 New Taipei City	27,181	14,098	13,083	382	194	188	712	353	359
臺 北 市 Taipei City	22,443	11,651	10,792	216	111	105	351	172	179
桃 園 市 Taoyuan City	18,669	9,746	8,923	280	149	131	506	275	231
臺 中 市 Taichung City	20,095	10,392	9,703	281	147	134	493	268	225
臺 南 市 Tainan City	11,626	6,185	5,441	163	86	77	231	120	111
高 雄 市 Kaohsiung City	16,920	8,765	8,155	319	153	166	453	212	241
臺 灣 省 Taiwan Prov.	45,962	23,862	22,100	704	341	363	1,383	723	660
宜蘭縣 Yilan C.	2,745	1,431	1,314	41	18	23	81	51	30
新竹縣 Hsinchu C.	4,379	2,310	2,069	59	29	30	123	65	58
苗栗縣 Miaoli C.	3,814	1,973	1,841	44	20	24	104	49	55
彰化縣 Changhua C.	10,960	5,731	5,229	119	59	60	192	90	102
南投縣 Nantou C.	2,778	1,465	1,313	46	23	23	115	63	52
雲林縣 Yunlin C.	3,719	1,900	1,819	73	39	34	98	61	37
嘉義縣 Chiayi C.	2,290	1,202	1,088	37	23	14	66	37	29
屏東縣 Pingtung C.	3,902	2,056	1,846	99	46	53	174	83	91
臺東縣 Taitung C.	1,151	610	541	27	11	16	106	55	51
花蓮縣 Hualien C.	1,988	1,017	971	54	20	34	146	78	68
澎湖縣 Penghu C.	795	403	392	5	1	4	16	8	8
基隆市 Keelung City	2,014	994	1,020	34	14	20	69	38	31
新竹市 Hsinchu City	3,680	1,892	1,788	33	17	16	54	27	27
嘉義市 Chiayi City	1,747	878	869	33	21	12	39	18	21
福 建 省 Fuchien Prov.	1,197	625	572	8	3	5	15	11	4
金門縣 Kinmen C.	1,071	554	517	7	2	5	14	10	4
連江縣 Lienchiang C.	126	71	55	1	1	—	1	1	—

TABLE 6. MOBILITY STATUS OF RESIDENT POPULATION  
OF THE YEAR - BY LOCALITY (CONT.)

Unit : Persons

棄嬰或無依兒童 Abandoned or Helpless Child			本國人與外國人結婚人數 Married with Foreigners			本國人與外國人離婚人數 Divorced with Foreigners			
			合計 Total	男性 Male	女性 Female	合計 Total	男性 Male	女性 Female	
合計 Total	4	1	3	8,275	5,307	2,968	3,706	3,101	605
新 北 市 New Taipei City	1	—	1	1,546	931	615	639	516	123
臺 北 市 Taipei City	1	1	—	1,075	456	619	342	206	136
桃 園 市 Taoyuan City	—	—	—	929	652	277	434	375	59
臺 中 市 Taichung City	—	—	—	906	543	363	366	299	67
臺 南 市 Tainan City	—	—	—	510	349	161	242	202	40
高 雄 市 Kaohsiung City	—	—	—	861	578	283	435	378	57
臺 灣 省 Taiwan Prov.	2	—	2	2,413	1,771	642	1,235	1,114	121
宜蘭縣 Yilan C.	—	—	—	138	91	47	65	60	5
新竹縣 Hsinchu C.	1	—	1	230	170	60	122	108	14
苗栗縣 Miaoli C.	—	—	—	246	193	53	88	81	7
彰化縣 Changhua C.	—	—	—	409	311	98	216	197	19
南投縣 Nantou C.	—	—	—	206	145	61	102	96	6
雲林縣 Yunlin C.	—	—	—	239	196	43	131	124	7
嘉義縣 Chiayi C.	—	—	—	155	129	26	103	99	4
屏東縣 Pingtung C.	—	—	—	269	200	69	152	136	16
臺東縣 Taitung C.	—	—	—	58	43	15	36	28	8
花蓮縣 Hualien C.	—	—	—	123	80	43	53	40	13
澎湖縣 Penghu C.	—	—	—	25	17	8	17	14	3
基隆市 Keelung City	—	—	—	117	82	35	63	57	6
新竹市 Hsinchu City	1	—	1	136	74	62	51	45	6
嘉義市 Chiayi City	—	—	—	62	40	22	36	29	7
福 建 省 Fuchien Prov.	—	—	—	35	27	8	13	11	2
金門縣 Kinmen C.	—	—	—	26	19	7	11	9	2
連江縣 Lienchiang C.	—	—	—	9	8	1	2	2	—

表7. 結婚及離婚登記—按國籍及月別分

單位：人

年(月)別 Year (Month)	結 婚			
	合 計 Total		本 國 人 R.O.C.	
	男 Male	女 Female	男 Male	女 Female
九十六年 2007	135,041	135,041	131,900	113,482
九十七年 2008	154,866	154,866	151,350	136,653
九十八年 2009	117,099	117,099	113,426	98,858
九十九年 2010	138,819	138,819	135,027	121,110
一〇〇年 2011	165,327	165,327	161,237	147,901
一〇一年 2012	143,384	143,384	139,047	127,121
一〇二年 2013	147,636	147,636	143,446	132,334
一〇三年 2014	149,287	149,287	144,766	134,107
一〇四年 2015	154,346	154,346	149,660	139,044
十 月 Oct.	16,948	16,948	16,495	15,541
十一月 Nov.	14,388	14,388	14,028	13,193
十二月 Dec.	16,677	16,677	16,232	15,295
<b>一〇五年 2016</b>	<b>117,954</b>	<b>117,954</b>	<b>113,904</b>	<b>105,485</b>
一 月 Jan.	16,588	16,588	16,200	15,302
二 月 Feb.	9,677	9,677	9,295	8,599
三 月 Mar.	13,181	13,181	12,735	11,867
四 月 Apr.	9,135	9,135	8,770	8,004
五 月 May	15,456	15,456	15,014	14,134
六 月 June	10,765	10,765	10,349	9,544
七 月 July	10,517	10,517	10,098	9,293
八 月 Aug.	5,671	5,671	5,265	4,465
九 月 Sept.	12,186	12,186	11,807	10,820
十 月 Oct.	14,778	14,778	14,371	13,457
較上月增減(%) VS. with Last Month	21.27	21.27	21.72	24.37
較上年同月增減(%) VS. with Last Year	-12.80	-12.80	-12.88	-13.41

資料來源：本部戶政司。  
說 明：本國人含華僑。

TABLE 7. MARRIAGE AND DIVORCE REGISTRATIONS  
- BY NATIONALITY AND MONTH

Unit : Persons

Marriage							
大陸地區 Mainland		港澳 H.K. & Macao		東南亞 S.E. Asia		其他國家 Others	
男 Male	女 Female	男 Male	女 Female	男 Male	女 Female	男 Male	女 Female
371	14,350	180	245	452	6,500	2,138	464
371	11,903	250	248	468	5,541	2,427	521
452	12,344	239	259	502	5,194	2,480	444
562	12,245	245	280	549	4,663	2,436	521
686	12,114	309	354	520	4,367	2,575	591
766	11,268	350	329	664	4,120	2,557	546
738	10,091	336	377	616	4,207	2,500	627
727	9,317	451	491	706	4,760	2,637	612
794	8,528	520	613	742	5,510	2,630	651
91	776	48	46	73	519	241	66
65	643	45	50	56	437	194	65
78	769	50	64	58	491	259	58
<b>685</b>	<b>6,633</b>	<b>397</b>	<b>529</b>	<b>682</b>	<b>4,772</b>	<b>2,286</b>	<b>535</b>
66	703	32	54	60	464	230	65
70	700	26	35	43	309	243	34
56	687	51	68	68	498	271	61
59	620	40	43	59	419	207	49
85	674	41	66	70	531	246	51
53	622	42	51	89	500	232	48
73	617	41	47	86	481	219	79
82	592	35	48	62	512	227	54
64	713	48	58	71	553	196	42
77	705	41	59	74	505	215	52
20.31	-1.12	-14.58	1.72	4.23	-8.68	9.69	23.81
-15.38	-9.15	-14.58	28.26	1.37	-2.70	-10.79	-21.21

Source : Dept. of Household Registration Affairs, MOI.  
Note : R.O.C. Residents include Overseas Chinese.

表7. 結婚及離婚登記—按國籍及月別分(續)

單位：人

年(月)別 Year (Month)	離 婚			
	合 計 Total		本 國 人 R.O.C.	
	男 Male	女 Female	男 Male	女 Female
九十六年 2007	58,518	58,518	57,358	48,588
九十七年 2008	55,995	55,995	54,873	45,696
九十八年 2009	57,223	57,223	55,998	45,291
九十九年 2010	58,115	58,115	56,800	44,197
一〇〇年 2011	57,008	57,008	55,826	44,036
一〇一年 2012	55,980	55,980	54,758	43,767
一〇二年 2013	53,604	53,604	52,499	42,618
一〇三年 2014	53,190	53,190	52,093	42,805
一〇四年 2015	53,459	53,459	52,385	43,433
十 月 Oct.	4,818	4,818	4,724	3,934
十一 月 Nov.	4,384	4,384	4,298	3,567
十二 月 Dec.	4,685	4,685	4,595	3,870
<b>一〇五年 2016</b>	<b>44,578</b>	<b>44,578</b>	<b>43,664</b>	<b>36,529</b>
一 月 Jan.	3,919	3,919	3,834	3,229
二 月 Feb.	3,231	3,231	3,151	2,672
三 月 Mar.	5,088	5,088	4,985	4,128
四 月 Apr.	4,346	4,346	4,272	3,544
五 月 May	4,900	4,900	4,792	4,009
六 月 June	4,517	4,517	4,416	3,682
七 月 July	4,470	4,470	4,386	3,680
八 月 Aug.	4,920	4,920	4,818	4,035
九 月 Sept.	4,431	4,431	4,357	3,643
十 月 Oct.	4,756	4,756	4,653	3,907
較上月增減(%) VS. with Last Month	7.33	7.33	6.79	7.25
較上年同月增減(%) VS. with Last Year	-1.29	-1.29	-1.50	-0.69

TABLE 7. MARRIAGE AND DIVORCE REGISTRATIONS  
- BY NATIONALITY AND MONTH (CONT.)

Unit: Persons

Divorce							
大陸地區 Mainland		港澳 H.K. & Macao		東南亞 S.E. Asia		其他國家 Others	
男 Male	女 Female	男 Male	女 Female	男 Male	女 Female	男 Male	女 Female
304	6,190	57	52	276	3,568	523	120
291	6,191	50	46	233	3,946	548	116
331	7,341	70	52	221	4,411	603	128
425	9,167	44	58	208	4,547	638	146
358	8,270	50	62	217	4,506	557	134
295	7,815	69	56	212	4,216	646	126
278	6,866	59	74	193	3,929	575	117
276	6,459	61	94	178	3,686	582	146
256	6,098	88	79	195	3,728	535	121
24	524	10	9	17	341	43	10
17	501	15	5	17	305	37	6
17	496	4	11	21	293	48	15
<b>231</b>	<b>4,864</b>	<b>78</b>	<b>84</b>	<b>146</b>	<b>3,006</b>	<b>459</b>	<b>95</b>
24	419	7	6	16	255	38	10
29	332	3	6	10	217	38	4
32	590	12	14	10	349	49	7
18	477	6	13	7	304	43	8
17	510	12	7	26	365	53	9
24	524	9	7	17	295	51	9
22	463	6	8	9	310	47	9
26	521	9	5	23	343	44	16
14	494	1	8	15	273	44	13
25	534	13	10	13	295	52	10
78.57	8.10	1,200.00	25.00	-13.33	8.06	18.18	-23.08
-15.38	1.91	30.00	11.11	-23.53	-13.49	20.93	0.00

表8. 結婚及離婚登記年累計—按國籍及區域別分

單位：人

區域別 Locality	結 婚			
	合 計 Total		本 國 人 R.O.C.	
	男 Male	女 Female	男 Male	女 Female
一〇五年一至十月 Jan. - Oct., 2016	117,954	117,954	113,904	105,485
新 北 市 New Taipei City	21,234	21,234	20,363	18,806
臺 北 市 Taipei City	14,317	14,317	13,485	12,877
桃 園 市 Taoyuan City	12,056	12,056	11,671	10,700
臺 中 市 Taichung City	14,622	14,622	14,144	13,276
臺 南 市 Tainan City	8,706	8,706	8,484	7,925
高 雄 市 Kaohsiung City	13,524	13,524	13,134	12,205
臺 灣 省 Taiwan Prov.	32,925	32,925	32,073	29,233
宜蘭縣 Yilan C.	2,160	2,160	2,096	1,940
新竹縣 Hsinchu C.	2,744	2,744	2,667	2,415
苗栗縣 Miaoli C.	2,713	2,713	2,641	2,325
彰化縣 Changhua C.	6,076	6,076	5,945	5,479
南投縣 Nantou C.	2,291	2,291	2,218	2,022
雲林縣 Yunlin C.	2,950	2,950	2,895	2,551
嘉義縣 Chiayi C.	2,078	2,078	2,035	1,788
屏東縣 Pingtung C.	3,652	3,652	3,560	3,266
臺東縣 Taitung C.	1,000	1,000	978	904
花蓮縣 Hualien C.	1,738	1,738	1,682	1,566
澎湖縣 Penghu C.	414	414	401	384
基隆市 Keelung City	1,751	1,751	1,704	1,534
新竹市 Hsinchu City	2,212	2,212	2,134	2,021
嘉義市 Chiayi City	1,146	1,146	1,117	1,038
福 建 省 Fuchien Prov.	570	570	550	463
金門縣 Kinmen C.	508	508	494	418
連江縣 Lienchiang C.	62	62	56	45

資料來源：本部戶政司。  
說 明：本國人含華僑。

TABLE 8. MARRIAGE AND DIVORCE REGISTRATIONS OF THE YEAR  
- BY NATIONALITY AND LOCALITY

Unit : Persons

Marriage							
大陸地區 Mainland		港澳 H.K. & Macao		東南亞 S.E. Asia		其他國家 Others	
男 Male	女 Female	男 Male	女 Female	男 Male	女 Female	男 Male	女 Female
685	6,633	397	529	682	4,772	2,286	535
162	1,374	94	123	139	810	476	121
137	884	76	100	76	304	543	152
67	657	41	47	116	618	161	34
87	753	28	50	95	487	268	56
34	396	27	36	33	324	128	25
60	676	47	65	50	524	233	54
128	1,817	82	104	171	1,680	471	91
11	122	6	7	18	87	29	4
9	150	8	9	13	160	47	10
15	185	4	10	22	181	31	12
18	264	15	22	35	292	63	19
8	117	4	7	13	141	48	4
9	194	3	9	12	192	31	4
12	153	5	8	8	122	18	7
17	177	6	9	20	196	49	4
4	52	3	1	4	42	11	1
4	91	9	1	5	77	38	3
4	12	1	1	1	15	7	2
7	129	5	6	6	72	29	10
6	109	10	8	10	69	52	5
4	62	3	6	4	34	18	6
10	76	2	4	2	25	6	2
5	67	2	4	2	17	5	2
5	9	—	—	—	8	1	—

Source : Dept. of Household Registration Affairs, MOI.  
Note : R.O.C. Residents include Overseas Chinese.

表8. 結婚及離婚登記年累計—按國籍及區域別分(續)

單位：人

區域別 Locality	離 婚			
	合 計 Total		本 國 人 R.O.C.	
	男 Male	女 Female	男 Male	女 Female
一〇五年一至十月 Jan. - Oct., 2016	44,578	44,578	43,664	36,529
新 北 市 New Taipei City	8,039	8,039	7,826	6,563
臺 北 市 Taipei City	4,555	4,555	4,373	3,800
桃 園 市 Taoyuan City	4,668	4,668	4,579	3,780
臺 中 市 Taichung City	5,287	5,287	5,190	4,469
臺 南 市 Tainan City	3,367	3,367	3,312	2,829
高 雄 市 Kaohsiung City	5,459	5,459	5,362	4,477
臺 灣 省 Taiwan Prov.	12,994	12,994	12,818	10,466
宜蘭縣 Yilan C.	831	831	823	697
新竹縣 Hsinchu C.	1,104	1,104	1,083	895
苗栗縣 Miaoli C.	1,048	1,048	1,037	833
彰化縣 Changhua C.	1,982	1,982	1,954	1,587
南投縣 Nantou C.	896	896	889	695
雲林縣 Yunlin C.	1,117	1,117	1,108	829
嘉義縣 Chiayi C.	901	901	894	656
屏東縣 Pingtung C.	1,600	1,600	1,580	1,333
臺東縣 Taitung C.	468	468	458	409
花蓮縣 Hualien C.	729	729	710	629
澎湖縣 Penghu C.	176	176	173	154
基隆市 Keelung City	798	798	783	634
新竹市 Hsinchu City	798	798	789	661
嘉義市 Chiayi City	546	546	537	454
福 建 省 Fuchien Prov.	209	209	204	145
金門縣 Kinmen C.	188	188	184	131
連江縣 Lienchiang C.	21	21	20	14

TABLE 8. MARRIAGE AND DIVORCE REGISTRATIONS OF THE YEAR  
- BY NATIONALITY AND LOCALITY (CONT.)

Unit : Persons

Divorce							
大陸地區 Mainland		港澳 H.K. & Macao		東南亞 S.E. Asia		其他國家 Others	
男 Male	女 Female	男 Male	女 Female	男 Male	女 Female	男 Male	女 Female
231	4,864	78	84	146	3,006	459	95
65	941	25	19	26	503	97	13
30	534	16	15	13	176	123	30
17	503	13	10	29	367	30	8
23	512	7	7	22	291	45	8
12	332	3	4	8	197	32	5
36	592	4	12	12	366	45	12
45	1,397	10	17	36	1,096	85	18
1	74	2	—	1	59	4	1
6	101	1	—	6	106	8	2
2	128	2	6	4	79	3	2
8	196	1	2	8	193	11	4
1	104	—	1	1	94	5	2
2	162	—	2	2	121	5	3
2	146	1	—	1	98	3	1
3	128	1	3	4	135	12	1
2	31	—	—	1	28	7	—
5	60	1	—	4	40	9	—
—	8	—	—	—	14	3	—
8	106	1	1	—	57	6	—
3	90	—	2	2	45	4	—
2	63	—	—	2	27	5	2
3	53	—	—	—	10	2	1
2	48	—	—	—	8	2	1
1	5	—	—	—	2	—	—



表9. 現住人口遷入遷出登記—按月別分

單位：人		1. 男女合計						
年(月)別 Year (Month)	合計 Total	自外國 From Foreign Countries	遷入					
			自他省(市)					
			新北市 New Taipei City	臺北市 Taipei City	桃園市 Taoyuan City	臺中市 Taichung City	臺南市 Tainan City	
九十六年 2007	1,173,040	56,863	—	87,881	—	—	—	
九十七年 2008	1,196,407	50,310	—	90,240	—	—	—	
九十八年 2009	1,198,561	50,486	—	91,595	—	—	—	
九十九年 2010	1,213,899	45,623	—	85,573	—	—	—	
一〇〇年 2011	1,128,449	45,694	107,314	76,610	—	39,197	24,877	
一〇一年 2012	1,118,006	43,093	105,793	78,137	—	39,259	24,671	
一〇二年 2013	1,079,702	39,546	101,769	76,680	—	38,290	24,181	
一〇三年 2014	1,073,783	38,680	102,234	75,246	—	39,109	24,034	
一〇四年 2015	1,004,108	36,928	99,230	76,258	32,203	36,855	23,191	
十月 Oct.	71,109	3,197	6,623	5,073	2,189	2,638	1,618	
十一月 Nov.	65,740	3,110	6,075	4,673	2,100	2,401	1,563	
十二月 Dec.	69,777	3,828	6,653	4,784	2,173	2,518	1,642	
<b>一〇五年 2016</b>	<b>812,064</b>	<b>31,184</b>	<b>78,298</b>	<b>67,832</b>	<b>26,120</b>	<b>29,120</b>	<b>18,439</b>	
一月 Jan.	73,751	3,539	6,781	5,430	2,366	2,753	1,818	
二月 Feb.	65,735	2,868	6,040	5,053	2,115	2,416	1,566	
三月 Mar.	91,477	3,669	9,135	6,839	2,810	3,359	2,098	
四月 Apr.	76,280	2,901	7,491	6,401	2,478	2,647	1,767	
五月 May	89,966	3,186	8,983	8,022	2,956	3,182	2,008	
六月 June	79,528	3,014	7,958	6,436	2,646	2,852	1,768	
七月 July	84,612	3,440	8,267	7,504	2,722	3,002	1,854	
八月 Aug.	94,606	3,030	9,135	8,602	3,151	3,425	2,116	
九月 Sept.	83,499	2,500	7,828	7,524	2,673	2,966	1,875	
十月 Oct.	72,610	3,037	6,680	6,021	2,203	2,518	1,569	
較上月增減(%) VS. with Last Month	-13.04	21.48	-14.67	-19.98	-17.58	-15.10	-16.32	
較上年同月增減(%) VS. with Last Year	2.11	-5.00	0.86	18.69	0.64	-4.55	-3.03	

資料來源：本部戶政司。

說明：96年清查93年12月以前遷往國外未入境者，致遷往外國者劇增。

TABLE 9. MIGRATION REGISTRATION OF RESIDENT POPULATION  
- BY MONTH

1. BOTH SEX										Unit: Persons				
Immigrants / In-migrants														
From Other Provinces (Cities)				自本省 他縣市 Other C. & City of Prov.	自本縣 市他鄉 鎮市區 Other Township, City & Dist.	初設 戶籍 First Reg.	其他 Others							
高雄市 Kaohsiung City	臺灣省 Taiwan Prov.	福建省 Fuchien Prov.	其他省市 Others											
42,677	118,332	2,702	5	343,994	494,925	25,565	96							
43,718	117,972	3,759	10	362,153	503,614	24,531	100							
42,170	114,961	2,777	5	348,100	500,500	47,847	120							
41,090	133,262	3,671	9	390,506	482,437	31,451	277							
39,400	136,275	3,315	9	81,903	548,239	25,504	112							
39,049	129,066	3,174	9	81,879	550,253	23,500	123							
37,654	121,543	3,456	6	79,864	534,093	22,463	157							
38,858	119,918	4,054	36	81,925	529,528	19,250	911							
35,665	113,398	4,662	24	47,147	480,415	18,006	126							
2,428	7,673	373	3	3,296	34,412	1,583	3							
2,318	7,050	304	2	2,945	31,978	1,213	8							
2,400	7,139	302	—	3,242	33,466	1,624	6							
<b>28,650</b>	<b>86,227</b>	<b>4,280</b>	<b>24</b>	<b>38,387</b>	<b>387,683</b>	<b>15,665</b>	<b>155</b>							
2,786	7,804	365	—	3,620	34,757	1,716	16							
2,414	7,317	416	1	3,357	30,939	1,218	15							
3,323	9,564	511	2	4,267	44,431	1,454	15							
2,853	8,063	386	6	3,655	36,097	1,527	8							
3,113	9,415	468	3	4,216	42,883	1,516	15							
2,581	8,183	481	1	3,811	37,909	1,872	16							
2,997	8,900	443	5	3,847	39,830	1,783	18							
3,345	10,055	489	4	4,392	44,885	1,951	26							
2,789	8,827	379	—	3,935	40,919	1,267	17							
2,449	8,099	342	2	3,287	35,033	1,361	9							
-12.19	-8.25	-9.76	—	-16.47	-14.38	7.42	-47.06							
0.86	5.55	-8.31	-33.33	-0.27	1.80	-14.02	200.00							

Source: Dept. of Household Registration Affairs, MOI.

Note: A thorough check in 2007 on those who emigrated to foreign countries before Dec. 2004 and haven't entered R.O.C. over 2 years resulted in a mass increase of emigrants to foreign countries.

表9. 現住人口遷入遷出登記－按月別分(續1)

單位：人		1. 男女合計							
年(月)別 Year (Month)	遷 出								
	合 計 Total	往外國 To Foreign Countries	往他省(市)						
			新北市 New Taipei City	臺北市 Taipei City	桃園市 Taoyuan City	臺中市 Taichung City	臺南市 Tainan City	高雄市 Kaohsiung City	
九十六年 2007	1,154,510	63,150	—	72,959	—	—	—	44,519	
九十七年 2008	1,172,845	50,529	—	73,596	—	—	—	44,725	
九十八年 2009	1,163,548	62,579	—	69,540	—	—	—	40,391	
九十九年 2010	1,192,662	55,213	—	92,366	—	—	—	40,480	
一〇〇年 2011	1,109,372	51,523	107,694	95,764	—	44,501	26,772	36,031	
一〇一年 2012	1,102,326	50,250	104,204	85,701	—	44,792	24,619	35,611	
一〇二年 2013	1,065,212	47,224	98,819	78,325	—	44,178	24,158	34,981	
一〇三年 2014	1,060,001	44,170	94,136	77,543	—	45,773	23,319	34,320	
一〇四年 2015	995,527	45,947	87,379	66,046	67,867	50,013	22,436	32,814	
十 月 Oct.	69,427	3,063	6,194	4,742	4,128	3,363	1,437	2,204	
十一月 Nov.	64,548	3,099	5,475	4,537	3,805	3,079	1,435	2,067	
十二月 Dec.	67,652	3,281	5,644	4,776	4,075	3,062	1,545	2,224	
<b>一〇五年 2016</b>	<b>803,862</b>	<b>38,342</b>	<b>73,380</b>	<b>51,357</b>	<b>50,602</b>	<b>39,601</b>	<b>18,721</b>	<b>27,582</b>	
一 月 Jan.	72,655	4,127	6,249	4,785	4,345	3,612	1,739	2,461	
二 月 Feb.	64,611	2,946	5,721	4,218	3,811	3,370	1,692	2,390	
三 月 Mar.	91,733	5,346	7,620	6,366	5,208	4,166	2,182	3,405	
四 月 Apr.	74,915	3,027	6,735	4,872	4,380	3,589	1,977	2,661	
五 月 May	89,129	3,835	9,027	6,122	5,681	4,313	1,917	2,767	
六 月 June	77,482	2,815	6,929	5,226	4,935	3,767	1,800	2,733	
七 月 July	81,685	2,260	7,898	4,893	5,750	4,075	1,956	2,869	
八 月 Aug.	95,559	5,904	9,007	5,284	6,456	4,630	2,211	3,389	
九 月 Sept.	84,753	4,972	7,681	5,039	5,410	3,963	1,747	2,752	
十 月 Oct.	71,340	3,110	6,513	4,552	4,626	4,116	1,500	2,155	
較上月增減(%) VS. with Last Month	-15.83	-37.45	-15.21	-9.66	-14.49	3.86	-14.14	-21.69	
較上年同月增減(%) VS. with Last Year	2.76	1.53	5.15	-4.01	12.06	22.39	4.38	-2.22	

TABLE 9. MIGRATION REGISTRATION OF RESIDENT POPULATION - BY MONTH(CONT. 1)

1. BOTH SEX								Unit : Persons	
Emigrants / Out-migrants							住址變更 Change Residence		
To Other Provinces (Cities)			往本省 他縣市 Other C. & City of Prov.	往本縣 市他鄉 鎮市區 Other Town- ship, City & Dist.	廢止戶籍 Cancelled Reg.	其他 Others	入 In	出 Out	
臺灣省 Taiwan Prov.	福建省 Fuchien Prov.	其他省市 Others							
126,833	7,267	—	343,972	494,915	2	893	616,601	616,601	
131,379	5,946	—	362,154	503,606	409	501	637,589	637,589	
130,221	11,330	—	348,078	500,496	567	346	633,243	633,243	
124,225	6,501	—	390,490	482,436	457	494	619,823	619,823	
107,000	9,208	—	81,896	548,228	491	264	579,747	579,747	
111,720	12,492	1	81,878	550,246	560	252	574,466	574,466	
112,090	10,912	—	79,850	534,037	353	285	549,436	549,436	
118,029	10,322	10	81,923	529,499	213	744	599,840	599,840	
85,978	8,929	—	47,147	480,415	243	313	653,958	653,958	
5,896	651	—	3,296	34,412	22	19	48,857	48,857	
5,595	491	—	2,945	31,978	19	23	44,802	44,802	
5,817	468	—	3,242	33,466	23	29	48,286	48,286	
<b>72,139</b>	<b>5,584</b>	<b>—</b>	<b>38,387</b>	<b>387,683</b>	<b>212</b>	<b>272</b>	<b>524,552</b>	<b>524,552</b>	
6,458	454	—	3,620	34,757	22	26	46,659	46,659	
5,796	339	—	3,357	30,939	16	16	39,522	39,522	
8,179	513	—	4,267	44,431	22	28	58,779	58,779	
7,432	440	—	3,655	36,097	20	30	48,255	48,255	
7,859	461	—	4,216	42,883	20	28	60,710	60,710	
7,058	457	—	3,811	37,909	17	25	51,163	51,163	
7,630	618	—	3,847	39,830	26	33	53,345	53,345	
8,663	678	—	4,392	44,885	24	36	60,592	60,592	
7,156	1,113	—	3,935	40,919	33	33	57,292	57,292	
5,908	511	—	3,287	35,033	12	17	48,235	48,235	
-21.69	-54.09	—	-16.47	-14.38	-63.64	-48.48	-15.81	-15.81	
-2.22	-21.51	—	-0.27	1.80	-45.45	-10.53	-1.27	-1.27	

表9. 現住人口遷入遷出登記—按月別分(續2)

單位：人		2. 男性						
年(月)別 Year (Month)	合計 Total	自外國 From Foreign Countries	遷入					其他 Others
			自他省(市)					
			新北市 New Taipei City	臺北市 Taipei City	桃園市 Taoyuan City	臺中市 Taichung City	臺南市 Tainan City	
九十六年 2007	526,719	25,699	—	41,579	—	—	—	—
九十七年 2008	532,441	22,751	—	42,006	—	—	—	—
九十八年 2009	532,654	23,069	—	42,886	—	—	—	—
九十九年 2010	542,584	21,000	—	40,272	—	—	—	—
一〇〇年 2011	503,564	21,159	50,684	35,741	—	17,174	11,091	—
一〇一年 2012	504,612	19,984	50,087	36,655	—	17,657	11,140	—
一〇二年 2013	487,877	18,513	48,237	36,156	—	17,138	10,881	—
一〇三年 2014	487,087	17,919	48,425	35,484	—	17,621	10,912	—
一〇四年 2015	453,242	17,286	45,909	35,951	14,931	16,650	10,456	—
十月 Oct.	31,180	1,492	3,030	2,378	1,007	1,179	703	—
十一月 Nov.	29,244	1,438	2,756	2,220	985	1,055	698	—
十二月 Dec.	30,517	1,722	3,058	2,193	952	1,093	688	—
<b>一〇五年 2016</b>	<b>368,249</b>	<b>14,402</b>	<b>36,920</b>	<b>32,290</b>	<b>12,047</b>	<b>13,194</b>	<b>8,482</b>	—
一月 Jan.	32,545	1,643	3,103	2,590	1,074	1,210	805	—
二月 Feb.	30,056	1,356	2,877	2,425	998	1,093	706	—
三月 Mar.	41,511	1,729	4,314	3,287	1,287	1,506	949	—
四月 Apr.	34,755	1,337	3,586	3,064	1,181	1,242	804	—
五月 May	40,500	1,429	4,189	3,863	1,322	1,415	916	—
六月 June	36,143	1,355	3,739	3,006	1,211	1,280	795	—
七月 July	38,231	1,562	3,879	3,567	1,206	1,391	871	—
八月 Aug.	44,028	1,446	4,406	4,102	1,502	1,609	1,020	—
九月 Sept.	38,051	1,167	3,754	3,543	1,241	1,365	895	—
十月 Oct.	32,429	1,378	3,073	2,843	1,025	1,083	721	—
較上月增減(%) VS. with Last Month	-14.77	18.08	-18.14	-19.76	-17.41	-20.66	-19.44	—
較上年同月增減(%) VS. with Last Year	4.01	-7.64	1.42	19.55	1.79	-8.14	2.56	—

TABLE 9. MIGRATION REGISTRATION OF RESIDENT POPULATION - BY MONTH(CONT. 2)

2. MALE		Immigrants / In-migrants							Unit: Persons	
年(月)別 Year (Month)	合計 Total	自外國 From Foreign Countries	From Other Provinces (Cities)				自本省 他縣市 Other C. & City of Prov.	自本縣 市他鄉 鎮市區 Other Township, City & Dist.	初設 戶籍 First Reg.	其他 Others
			高雄市 Kaohsiung City	臺灣省 Taiwan Prov.	福建省 Fuchien Prov.	其他省市 Others				
			九十六年 2007	526,719	25,699	—				
九十七年 2008	532,441	22,751	—	42,006	—	—	—	—	—	
九十八年 2009	532,654	23,069	—	42,886	—	—	—	—	—	
九十九年 2010	542,584	21,000	—	40,272	—	—	—	—	—	
一〇〇年 2011	503,564	21,159	50,684	35,741	—	17,174	11,091	—	—	
一〇一年 2012	504,612	19,984	50,087	36,655	—	17,657	11,140	—	—	
一〇二年 2013	487,877	18,513	48,237	36,156	—	17,138	10,881	—	—	
一〇三年 2014	487,087	17,919	48,425	35,484	—	17,621	10,912	—	—	
一〇四年 2015	453,242	17,286	45,909	35,951	14,931	16,650	10,456	—	—	
十月 Oct.	31,180	1,492	3,030	2,378	1,007	1,179	703	—	—	
十一月 Nov.	29,244	1,438	2,756	2,220	985	1,055	698	—	—	
十二月 Dec.	30,517	1,722	3,058	2,193	952	1,093	688	—	—	
<b>一〇五年 2016</b>	<b>368,249</b>	<b>14,402</b>	<b>36,920</b>	<b>32,290</b>	<b>12,047</b>	<b>13,194</b>	<b>8,482</b>	—	—	
一月 Jan.	32,545	1,643	3,103	2,590	1,074	1,210	805	—	—	
二月 Feb.	30,056	1,356	2,877	2,425	998	1,093	706	—	—	
三月 Mar.	41,511	1,729	4,314	3,287	1,287	1,506	949	—	—	
四月 Apr.	34,755	1,337	3,586	3,064	1,181	1,242	804	—	—	
五月 May	40,500	1,429	4,189	3,863	1,322	1,415	916	—	—	
六月 June	36,143	1,355	3,739	3,006	1,211	1,280	795	—	—	
七月 July	38,231	1,562	3,879	3,567	1,206	1,391	871	—	—	
八月 Aug.	44,028	1,446	4,406	4,102	1,502	1,609	1,020	—	—	
九月 Sept.	38,051	1,167	3,754	3,543	1,241	1,365	895	—	—	
十月 Oct.	32,429	1,378	3,073	2,843	1,025	1,083	721	—	—	
較上月增減(%) VS. with Last Month	-14.77	18.08	-18.14	-19.76	-17.41	-20.66	-19.44	—	—	
較上年同月增減(%) VS. with Last Year	4.01	-7.64	1.42	19.55	1.79	-8.14	2.56	—	—	

表9. 現住人口遷入遷出登記—按月別分(續3)

單位：人		2. 男性							
年(月)別 Year (Month)	遷 出								
	合 計 Total	往外國 To Foreign Countries	往他省(市)						高雄市 Kaohsiung City
			新北市 New Taipei City	臺北市 Taipei City	桃園市 Taoyuan City	臺中市 Taichung City	臺南市 Tainan City		
九十六年 2007	529,528	31,956	—	32,824	—	—	—	—	20,268
九十七年 2008	530,253	24,292	—	32,512	—	—	—	—	20,057
九十八年 2009	533,675	28,948	—	31,641	—	—	—	—	18,457
九十九年 2010	542,154	25,226	—	41,792	—	—	—	—	18,195
一〇〇年 2011	501,248	23,795	48,630	44,661	—	19,473	11,896	—	16,100
一〇一年 2012	502,197	22,745	47,467	39,451	—	20,098	11,148	—	16,200
一〇二年 2013	485,137	20,985	44,961	36,093	—	19,783	11,018	—	16,013
一〇三年 2014	483,874	19,627	42,704	35,646	—	20,633	10,667	—	15,851
一〇四年 2015	451,627	20,306	40,038	30,101	30,983	22,343	10,289	—	15,081
十 月 Oct.	30,652	1,337	2,777	2,122	1,864	1,403	631	—	982
十一月 Nov.	28,826	1,331	2,541	2,059	1,746	1,341	688	—	873
十二月 Dec.	29,814	1,432	2,508	2,134	1,877	1,318	684	—	973
<b>一〇五年 2016</b>	<b>366,916</b>	<b>17,042</b>	<b>33,952</b>	<b>23,722</b>	<b>23,774</b>	<b>17,970</b>	<b>8,679</b>	<b>12,938</b>	
一 月 Jan.	32,237	1,814	2,811	2,176	2,001	1,568	826	—	1,115
二 月 Feb.	29,649	1,302	2,615	2,007	1,780	1,561	778	—	1,119
三 月 Mar.	41,832	2,435	3,519	2,961	2,470	1,846	948	—	1,610
四 月 Apr.	34,355	1,298	3,172	2,247	2,047	1,592	925	—	1,265
五 月 May	40,348	1,662	4,261	2,738	2,659	1,947	873	—	1,291
六 月 June	35,659	1,257	3,215	2,398	2,304	1,783	875	—	1,271
七 月 July	37,206	1,016	3,667	2,274	2,711	1,842	910	—	1,375
八 月 Aug.	44,651	2,606	4,189	2,535	3,092	2,125	1,056	—	1,599
九 月 Sept.	38,832	2,219	3,543	2,313	2,553	1,829	822	—	1,321
十 月 Oct.	32,147	1,433	2,960	2,073	2,157	1,877	666	—	972
較上月增減(%) VS. with Last Month	-17.22	-35.42	-16.45	-10.38	-15.51	2.62	-18.98	-26.42	
較上年同月增減(%) VS. with Last Year	4.88	7.18	6.59	-2.31	15.72	33.78	5.55	-1.02	

TABLE 9. MIGRATION REGISTRATION OF RESIDENT POPULATION - BY MONTH(CONT. 3)

2. MALE								Unit : Persons	
Emigrants / Out-migrants							住址變更 Change Residence		
To Other Provinces (Cities)			往本省 他縣市	往本縣 市他鄉 鎮市區	廢止戶籍	其他	入	出	
臺灣省 Taiwan Prov.	福建省 Fuchien Prov.	其他省市 Others	Other C. & City of Prov.	Other Town- ship, City & Dist.	Cancelled Reg.	Others	In	Out	
60,179	4,235	—	155,550	224,057	—	459	290,667	290,667	
61,494	3,126	—	162,236	226,036	209	291	299,194	299,194	
61,551	5,464	—	159,725	227,442	260	187	299,205	299,205	
58,810	3,272	—	177,549	216,815	192	303	291,450	291,450	
50,336	4,451	—	36,518	245,058	161	169	271,178	271,178	
53,302	6,440	1	36,946	248,051	193	155	269,662	269,662	
53,578	5,669	—	36,468	240,275	176	118	257,795	257,795	
56,518	5,390	6	37,634	238,812	66	320	282,578	282,578	
41,234	4,768	—	21,145	215,131	85	123	310,303	310,303	
2,789	371	—	1,398	14,963	7	8	23,047	23,047	
2,599	265	—	1,326	14,043	6	8	21,199	21,199	
2,644	249	—	1,406	14,572	7	10	22,975	22,975	
<b>34,652</b>	<b>2,891</b>	<b>—</b>	<b>17,231</b>	<b>173,882</b>	<b>72</b>	<b>111</b>	<b>248,500</b>	<b>248,500</b>	
3,023	244	—	1,538	15,107	6	8	22,017	22,017	
2,850	173	—	1,506	13,944	6	8	18,738	18,738	
3,952	276	—	1,950	19,850	4	11	27,601	27,601	
3,665	238	—	1,626	16,255	12	13	23,123	23,123	
3,715	249	—	1,831	19,102	10	10	29,096	29,096	
3,305	231	—	1,691	17,312	4	13	24,319	24,319	
3,636	294	—	1,772	17,685	10	14	25,122	25,122	
4,197	355	—	2,077	20,800	7	13	28,854	28,854	
3,544	565	—	1,805	18,293	10	15	26,842	26,842	
2,765	266	—	1,435	15,534	3	6	22,788	22,788	
-26.42	-52.92	—	-20.50	-15.08	-70.00	-60.00	-15.10	-15.10	
-1.02	-28.30	—	2.65	3.82	-57.14	-25.00	-1.12	-1.12	

表9. 現住人口遷入遷出登記—按月別分(續4)

單位：人		3. 女性					
年(月)別 Year (Month)	合計 Total	自外國 From Foreign Countries	遷入				
			自他省(市)				
			新北市 New Taipei City	臺北市 Taipei City	桃園市 Taoyuan City	臺中市 Taichung City	臺南市 Tainan City
九十六年 2007	646,321	31,164	—	46,302	—	—	—
九十七年 2008	663,966	27,559	—	48,234	—	—	—
九十八年 2009	665,907	27,417	—	48,709	—	—	—
九十九年 2010	671,315	24,623	—	45,301	—	—	—
一〇〇年 2011	624,885	24,535	56,630	40,869	—	22,023	13,786
一〇一年 2012	613,394	23,109	55,706	41,482	—	21,602	13,531
一〇二年 2013	591,825	21,033	53,532	40,524	—	21,152	13,300
一〇三年 2014	586,696	20,761	53,809	39,762	—	21,488	13,122
一〇四年 2015	550,866	19,642	53,321	40,307	17,272	20,205	12,735
十月 Oct.	39,929	1,705	3,593	2,695	1,182	1,459	915
十一月 Nov.	36,496	1,672	3,319	2,453	1,115	1,346	865
十二月 Dec.	39,260	2,106	3,595	2,591	1,221	1,425	954
<b>一〇五年 2016</b>	<b>443,815</b>	<b>16,782</b>	<b>41,378</b>	<b>35,542</b>	<b>14,073</b>	<b>15,926</b>	<b>9,957</b>
一月 Jan.	41,206	1,896	3,678	2,840	1,292	1,543	1,013
二月 Feb.	35,679	1,512	3,163	2,628	1,117	1,323	860
三月 Mar.	49,966	1,940	4,821	3,552	1,523	1,853	1,149
四月 Apr.	41,525	1,564	3,905	3,337	1,297	1,405	963
五月 May	49,466	1,757	4,794	4,159	1,634	1,767	1,092
六月 June	43,385	1,659	4,219	3,430	1,435	1,572	973
七月 July	46,381	1,878	4,388	3,937	1,516	1,611	983
八月 Aug.	50,578	1,584	4,729	4,500	1,649	1,816	1,096
九月 Sept.	45,448	1,333	4,074	3,981	1,432	1,601	980
十月 Oct.	40,181	1,659	3,607	3,178	1,178	1,435	848
較上月增減(%) VS. with Last Month	-11.59	24.46	-11.46	-20.17	-17.74	-10.37	-13.47
較上年同月增減(%) VS. with Last Year	0.63	-2.70	0.39	17.92	-0.34	-1.64	-7.32

TABLE 9. MIGRATION REGISTRATION OF RESIDENT POPULATION - BY MONTH(CONT. 4)

3. FEMALE										Unit : Persons	
Immigrants / In-migrants											
From Other Provinces (Cities)				自本省 他縣市 Other C. & City of Prov.	自本縣 市他鄉 鎮市區 Other Township, City & Dist.	初設 戶籍 First Reg.	其他 Others				
高雄市 Kaohsiung City	臺灣省 Taiwan Prov.	福建省 Fuchien Prov.	其他省市 Others								
22,480	64,190	1,110	2	188,425	270,859	21,748	41				
23,498	65,317	1,425	3	199,917	277,572	20,392	49				
22,237	62,427	999	2	188,353	273,055	42,656	52				
21,807	72,907	1,502	4	212,944	265,618	26,480	129				
21,448	75,280	1,389	5	45,381	303,174	20,302	63				
20,918	70,442	1,353	6	44,932	302,197	18,049	67				
20,113	66,261	1,488	2	43,384	293,772	17,207	57				
20,580	65,521	1,756	17	44,290	290,713	14,475	402				
19,170	61,499	2,116	11	26,002	265,284	13,231	71				
1,341	4,324	167	2	1,898	19,449	1,197	2				
1,248	3,907	119	—	1,619	17,935	895	3				
1,318	3,994	126	—	1,836	18,894	1,196	4				
<b>15,332</b>	<b>46,262</b>	<b>1,918</b>	<b>12</b>	<b>21,156</b>	<b>213,801</b>	<b>11,593</b>	<b>83</b>				
1,522	4,270	181	—	2,082	19,650	1,231	8				
1,295	3,868	200	1	1,851	16,995	856	10				
1,790	5,162	207	—	2,317	24,581	1,064	7				
1,531	4,335	162	3	2,029	19,842	1,148	4				
1,664	5,088	216	1	2,385	23,781	1,118	10				
1,351	4,311	232	1	2,120	20,597	1,479	6				
1,636	4,731	178	3	2,075	22,145	1,293	7				
1,788	5,362	230	1	2,315	24,085	1,407	16				
1,415	4,724	164	—	2,130	22,626	978	10				
1,340	4,411	148	2	1,852	19,499	1,019	5				
-5.30	-6.63	-9.76	—	-13.05	-13.82	4.19	-50.00				
-0.07	2.01	-11.38	0.00	-2.42	0.26	-14.87	150.00				

表9. 現住人口遷入遷出登記－按月別分(續5完)

單位：人		3. 女性							Unit : Persons		
年(月)別 Year (Month)	遷 出								住址變更 Change Residence		
	合 計 Total	往外國 To Foreign Countries	往他省(市)					臺南市 Tainan City	高雄市 Kaohsiung City	入 In	出 Out
			新北市 New Taipei City	臺北市 Taipei City	桃園市 Taoyuan City	臺中市 Taichung City	臺南市 Tainan City				
九十六年 2007	624,982	31,194	—	40,135	—	—	—	24,251			
九十七年 2008	642,592	26,237	—	41,084	—	—	—	24,668			
九十八年 2009	629,873	33,631	—	37,899	—	—	—	21,934			
九十九年 2010	650,508	29,987	—	50,574	—	—	—	22,285			
一〇〇年 2011	608,124	27,728	59,064	51,103	—	25,028	14,876	19,931			
一〇一年 2012	600,129	27,505	56,737	46,250	—	24,694	13,471	19,411			
一〇二年 2013	580,075	26,239	53,858	42,232	—	24,395	13,140	18,968			
一〇三年 2014	576,127	24,543	51,432	41,897	—	25,140	12,652	18,469			
一〇四年 2015	543,900	25,641	47,341	35,945	36,884	27,670	12,147	17,733			
十 月 Oct.	38,775	1,726	3,417	2,620	2,264	1,960	806	1,222			
十一月 Nov.	35,722	1,768	2,934	2,478	2,059	1,738	747	1,194			
十二月 Dec.	37,838	1,849	3,136	2,642	2,198	1,744	861	1,251			
<b>一〇五年 2016</b>	<b>436,946</b>	<b>21,300</b>	<b>39,428</b>	<b>27,635</b>	<b>26,828</b>	<b>21,631</b>	<b>10,042</b>	<b>14,644</b>			
一 月 Jan.	40,418	2,313	3,438	2,609	2,344	2,044	913	1,346			
二 月 Feb.	34,962	1,644	3,106	2,211	2,031	1,809	914	1,271			
三 月 Mar.	49,901	2,911	4,101	3,405	2,738	2,320	1,234	1,795			
四 月 Apr.	40,560	1,729	3,563	2,625	2,333	1,997	1,052	1,396			
五 月 May	48,781	2,173	4,766	3,384	3,022	2,366	1,044	1,476			
六 月 June	41,823	1,558	3,714	2,828	2,631	1,984	925	1,462			
七 月 July	44,479	1,244	4,231	2,619	3,039	2,233	1,046	1,494			
八 月 Aug.	50,908	3,298	4,818	2,749	3,364	2,505	1,155	1,790			
九 月 Sept.	45,921	2,753	4,138	2,726	2,857	2,134	925	1,431			
十 月 Oct.	39,193	1,677	3,553	2,479	2,469	2,239	834	1,183			
較上月增減(%) VS. with Last Month	-14.65	-39.08	-14.14	-9.06	-13.58	4.92	-9.84	-17.33			
較上年同月增減(%) VS. with Last Year	1.08	-2.84	3.98	-5.38	9.05	14.23	3.47	-3.19			

TABLE 9. MIGRATION REGISTRATION OF RESIDENT POPULATION  
- BY MONTH(END)

3. FEMALE							Unit : Persons	
Emigrants / Out-migrants							住址變更 Change Residence	
To Other Provinces (Cities)			往本省 他縣市 Other C. & City of Prov.	往本縣 市他鄉 鎮市區 Other Town- ship, City & Dist.	廢止戶籍 Cancelled Reg.	其他 Others	入 In	出 Out
臺灣省 Taiwan Prov.	福建省 Fuchien Prov.	其他省市 Others						
66,654	3,032	—	188,422	270,858	2	434	325,934	325,934
69,885	2,820	—	199,918	277,570	200	210	338,395	338,395
68,670	5,866	—	188,353	273,054	307	159	334,038	334,038
65,415	3,229	—	212,941	265,621	265	191	328,373	328,373
56,664	4,757	—	45,378	303,170	330	95	308,569	308,569
58,418	6,052	—	44,932	302,195	367	97	304,804	304,804
58,512	5,243	—	43,382	293,762	177	167	291,641	291,641
61,511	4,932	4	44,289	290,687	147	424	317,262	317,262
44,744	4,161	—	26,002	265,284	158	190	343,655	343,655
3,107	280	—	1,898	19,449	15	11	25,810	25,810
2,996	226	—	1,619	17,935	13	15	23,603	23,603
3,173	219	—	1,836	18,894	16	19	25,311	25,311
<b>37,487</b>	<b>2,693</b>	<b>—</b>	<b>21,156</b>	<b>213,801</b>	<b>140</b>	<b>161</b>	<b>276,052</b>	<b>276,052</b>
3,435	210	—	2,082	19,650	16	18	24,642	24,642
2,946	166	—	1,851	16,995	10	8	20,784	20,784
4,227	237	—	2,317	24,581	18	17	31,178	31,178
3,767	202	—	2,029	19,842	8	17	25,132	25,132
4,144	212	—	2,385	23,781	10	18	31,614	31,614
3,753	226	—	2,120	20,597	13	12	26,844	26,844
3,994	324	—	2,075	22,145	16	19	28,223	28,223
4,466	323	—	2,315	24,085	17	23	31,738	31,738
3,612	548	—	2,130	22,626	23	18	30,450	30,450
3,143	245	—	1,852	19,499	9	11	25,447	25,447
-17.33	-55.29	—	-13.05	-13.82	-60.87	-38.89	-16.43	-16.43
-3.19	-12.50	—	-2.42	0.26	-40.00	0.00	-1.41	-1.41

表10. 現住人口遷入遷出登記—按區域別分

單位：人

1. 男女合計

區域別 Locality	遷入						
	合計 Total	自外國 From Foreign Countries	自他省(市)				
			新北市 New Taipei City	臺北市 Taipei City	桃園市 Taoyuan City	臺中市 Taichung City	臺南市 Tainan City
一〇五年十月 Oct., 2016	72,610	3,037	6,680	6,021	2,203	2,518	1,569
新 北 市 New Taipei City	12,345	691	—	3,698	695	269	113
臺 北 市 Taipei City	9,733	1,015	2,680	—	343	239	146
桃 園 市 Taoyuan City	8,317	199	1,675	801	—	276	140
臺 中 市 Taichung City	10,529	279	359	355	159	—	239
臺 南 市 Tainan City	5,183	129	165	117	54	146	—
高 雄 市 Kaohsiung City	8,224	272	229	166	112	183	438
臺 灣 省 Taiwan Prov.	17,560	443	1,450	830	772	1,346	465
宜蘭縣 Yilan C.	1,284	27	144	106	52	21	7
新竹縣 Hsinchu C.	1,682	33	133	96	149	72	30
苗栗縣 Miaoli C.	1,121	34	80	41	69	142	26
彰化縣 Changhua C.	2,541	52	126	67	66	325	53
南投縣 Nantou C.	908	31	39	22	39	213	20
雲林縣 Yunlin C.	1,456	32	174	53	66	161	51
嘉義縣 Chiayi C.	1,142	22	76	33	32	74	87
屏東縣 Pingtung C.	1,893	55	96	33	45	80	62
臺東縣 Taitung C.	554	11	54	26	54	60	14
花蓮縣 Hualien C.	983	19	75	46	65	38	10
澎湖縣 Penghu C.	413	2	42	17	13	33	29
基隆市 Keelung City	1,242	48	268	178	47	19	5
新竹市 Hsinchu City	1,576	50	96	90	64	77	41
嘉義市 Chiayi City	765	27	47	22	11	31	30
福 建 省 Fuchien Prov.	719	9	122	54	68	59	28
金門縣 Kinmen C.	635	9	99	47	59	52	22
連江縣 Lienchiang C.	84	—	23	7	9	7	6

資料來源：本部戶政司。

TABLE 10. MIGRATION REGISTRATION OF RESIDENT POPULATION  
- BY LOCALITY

1. BOTH SEX

Unit : Persons

Immigrants / In-migrants							
From Other Provinces (Cities)				自本省 他縣市	自本縣 市他鄉 鎮市區 Other Township, City & Dist.	初設 戶籍	其他
高雄市 Kaohsiung City	臺灣省 Taiwan Prov.	福建省 Fuchien Prov.	其他省市 Others	Other C. & City of Prov.		First Reg.	Others
2,449	8,099	342	2	3,287	35,033	1,361	9
231	1,436	71	—	—	4,840	300	1
216	885	43	—	—	3,925	239	2
194	1,466	74	1	—	3,342	147	2
286	2,676	42	—	—	5,986	148	—
467	536	15	—	—	3,471	83	—
—	995	32	—	—	5,678	118	1
980	—	65	1	3,286	7,608	311	3
19	—	3	—	93	802	10	—
44	—	12	—	531	549	33	—
21	—	5	1	183	480	39	—
63	—	10	—	317	1,410	51	1
14	—	3	—	163	338	26	—
72	—	2	—	295	521	28	1
57	—	6	—	471	267	17	—
423	—	6	—	116	951	26	—
36	—	1	—	98	188	11	1
24	—	3	—	103	593	7	—
109	—	1	—	76	87	4	—
23	—	4	—	83	545	22	—
45	—	2	—	429	661	21	—
30	—	7	—	328	216	16	—
75	105	—	—	1	183	15	—
68	92	—	—	—	173	14	—
7	13	—	—	1	10	1	—

Source : Dept. of Household Registration Affairs, MOI.

表10. 現住人口遷入遷出登記—按區域別分(續1)

單位：人

1. 男女合計

年(月)別 Year (Month)	遷 出							
	合 計 Total	往外國 To Foreign Countries	往他省(市)					
			新北市 New Taipei City	臺北市 Taipei City	桃園市 Taoyuan City	臺中市 Taichung City	臺南市 Tainan City	高雄市 Kaohsiung City
一〇五年十月 Oct., 2016	71,340	3,110	6,513	4,552	4,626	4,116	1,500	2,155
新 北 市 New Taipei City	12,247	723	—	2,680	1,675	359	165	229
臺 北 市 Taipei City	10,904	952	3,698	—	801	355	117	166
桃 園 市 Taoyuan City	5,783	236	695	343	—	159	54	112
臺 中 市 Taichung City	8,755	248	269	239	276	—	146	183
臺 南 市 Tainan City	5,197	157	113	146	140	239	—	438
高 雄 市 Kaohsiung City	8,422	294	231	216	194	286	467	—
臺 灣 省 Taiwan Prov.	19,493	488	1,436	885	1,466	2,676	536	995
宜蘭縣 Yilan C.	1,380	42	159	89	99	49	12	20
新竹縣 Hsinchu C.	1,530	48	71	98	238	95	23	32
苗栗縣 Miaoli C.	1,524	42	103	52	187	354	21	17
彰化縣 Changhua C.	3,294	69	146	103	160	936	45	65
南投縣 Nantou C.	1,272	40	59	30	71	459	22	35
雲林縣 Yunlin C.	1,585	31	184	68	113	242	47	60
嘉義縣 Chiayi C.	1,246	14	113	41	71	144	111	63
屏東縣 Pingtung C.	2,048	41	90	51	86	103	83	477
臺東縣 Taitung C.	597	16	59	42	75	43	32	55
花蓮縣 Hualien C.	1,119	29	91	58	110	59	24	27
澎湖縣 Penghu C.	329	2	31	20	22	21	18	82
基隆市 Keelung City	1,198	37	204	159	97	36	18	22
新竹市 Hsinchu City	1,494	56	84	53	92	66	29	12
嘉義市 Chiayi City	877	21	42	21	45	69	51	28
福 建 省 Fuchien Prov.	539	12	71	43	74	42	15	32
金門縣 Kinmen C.	457	9	54	31	44	40	15	30
連江縣 Lienchiang C.	82	3	17	12	30	2	—	2

TABLE 10. MIGRATION REGISTRATION OF RESIDENT POPULATION  
- BY LOCALITY (CONT. 1)

1. BOTH SEX

Unit : Persons

Emigrants / Out-migrants							住址變更 Change Residence	
To Other Provinces (Cities)			往本省 他縣市	往本縣 市他鄉 鎮市區	廢止戶籍	其他	入	出
臺灣省 Taiwan Prov.	福建省 Fuchien Prov.	其他省市 Others	Other C. & City of Prov.	Other Town- ship, City & Dist.	Cancelled Reg.	Others	In	Out
5,908	511	—	3,287	35,033	12	17	48,235	48,235
1,450	122	—	—	4,840	2	2	9,013	9,013
830	54	—	—	3,925	3	3	5,567	5,567
772	68	—	—	3,342	—	2	5,595	5,595
1,346	59	—	—	5,986	—	3	6,057	6,057
465	28	—	—	3,471	—	—	3,150	3,150
980	75	—	—	5,678	—	1	5,356	5,356
—	105	—	3,286	7,608	6	6	13,240	13,240
—	4	—	103	802	1	—	1,100	1,100
—	7	—	368	549	—	1	1,243	1,243
—	6	—	260	480	1	1	1,039	1,039
—	13	—	346	1,410	—	1	2,032	2,032
—	12	—	205	338	—	1	877	877
—	9	—	310	521	—	—	1,079	1,079
—	9	—	413	267	—	—	574	574
—	18	—	148	951	—	—	1,397	1,397
—	6	—	79	188	—	2	543	543
—	4	—	123	593	1	—	857	857
—	1	—	45	87	—	—	201	201
—	5	—	75	545	—	—	698	698
—	7	—	431	661	3	—	1,011	1,011
—	4	—	380	216	—	—	589	589
65	—	—	1	183	1	—	257	257
59	—	—	1	173	1	—	225	225
6	—	—	—	10	—	—	32	32



表10. 現住人口遷入遷出登記—按區域別分(續2)

單位：人

2. 男性

區域別 Locality	遷入						
	合計 Total	自外國 From Foreign Countries	自他省(市)				
			新北市 New Taipei City	臺北市 Taipei City	桃園市 Taoyuan City	臺中市 Taichung City	臺南市 Tainan City
一〇五年十月 Oct., 2016	32,429	1,378	3,073	2,843	1,025	1,083	721
新 北 市 New Taipei City	5,457	306	—	1,724	316	112	46
臺 北 市 Taipei City	4,411	447	1,185	—	161	100	74
桃 園 市 Taoyuan City	3,760	88	770	377	—	118	62
臺 中 市 Taichung City	4,637	126	165	168	73	—	116
臺 南 市 Tainan City	2,247	63	85	55	25	65	—
高 雄 市 Kaohsiung City	3,701	144	93	78	51	77	199
臺 灣 省 Taiwan Prov.	7,843	197	714	412	366	582	206
宜蘭縣 Yilan C.	594	8	70	56	24	8	4
新竹縣 Hsinchu C.	763	14	66	48	71	29	13
苗栗縣 Miaoli C.	479	16	43	19	31	58	10
彰化縣 Changhua C.	1,049	30	63	30	35	123	26
南投縣 Nantou C.	400	11	25	9	18	92	15
雲林縣 Yunlin C.	664	19	84	24	31	80	22
嘉義縣 Chiayi C.	499	11	40	17	16	29	30
屏東縣 Pingtung C.	848	21	45	15	22	40	30
臺東縣 Taitung C.	278	5	32	12	23	31	7
花蓮縣 Hualien C.	451	8	32	26	32	19	5
澎湖縣 Penghu C.	218	—	23	7	5	18	12
基隆市 Keelung City	562	19	117	91	28	10	2
新竹市 Hsinchu City	712	26	47	46	26	33	17
嘉義市 Chiayi City	326	9	27	12	4	12	13
福 建 省 Fuchien Prov.	373	7	61	29	33	29	18
金門縣 Kinmen C.	322	7	52	25	26	25	13
連江縣 Lienchiang C.	51	—	9	4	7	4	5

TABLE 10. MIGRATION REGISTRATION OF RESIDENT POPULATION  
- BY LOCALITY (CONT. 2)

2. MALE

Unit: Persons

Immigrants / In-migrants							
From Other Provinces (Cities)				自本省 他縣市	自本縣 市他鄉 鎮市區 Other Township, City & Dist.	初設 戶籍	其他
高雄市 Kaohsiung City	臺灣省 Taiwan Prov.	福建省 Fuchien Prov.	其他省市 Others	Other C. & City of Prov.		First Reg.	Others
1,109	3,688	194	—	1,435	15,534	342	4
91	629	42	—	—	2,108	82	1
109	420	24	—	—	1,798	93	—
89	695	46	—	—	1,479	35	1
135	1,200	20	—	—	2,606	28	—
189	236	11	—	—	1,502	16	—
—	457	17	—	—	2,561	23	1
451	—	34	—	1,434	3,385	61	1
11	—	2	—	38	369	4	—
23	—	4	—	246	240	9	—
8	—	3	—	70	215	6	—
24	—	5	—	109	592	12	—
5	—	2	—	78	139	6	—
33	—	2	—	130	236	2	1
29	—	5	—	207	113	2	—
179	—	3	—	55	437	1	—
16	—	1	—	57	93	1	—
8	—	—	—	51	270	—	—
67	—	—	—	46	37	3	—
13	—	2	—	33	242	5	—
22	—	1	—	178	311	5	—
13	—	4	—	136	91	5	—
45	51	—	—	1	95	4	—
42	41	—	—	—	87	4	—
3	10	—	—	1	8	—	—

表10. 現住人口遷入遷出登記—按區域別分(續3)

單位：人

2. 男性

年(月)別 Year (Month)	遷 出							
	合 計 Total	往外國 To Foreign Countries	往他省(市)					
			新北市 New Taipei City	臺北市 Taipei City	桃園市 Taoyuan City	臺中市 Taichung City	臺南市 Tainan City	高雄市 Kaohsiung City
一〇五年十月 Oct., 2016	32,147	1,433	2,960	2,073	2,157	1,877	666	972
新 北 市 New Taipei City	5,527	346	—	1,185	770	165	85	93
臺 北 市 Taipei City	5,053	412	1,724	—	377	168	55	78
桃 園 市 Taoyuan City	2,623	117	316	161	—	73	25	51
臺 中 市 Taichung City	3,811	120	112	100	118	—	65	77
臺 南 市 Tainan City	2,295	72	46	74	62	116	—	199
高 雄 市 Kaohsiung City	3,800	130	91	109	89	135	189	—
臺 灣 省 Taiwan Prov.	8,739	228	629	420	695	1,200	236	457
宜蘭縣 Yilan C.	634	25	72	42	44	24	5	8
新竹縣 Hsinchu C.	677	17	31	50	115	49	11	17
苗栗縣 Miaoli C.	640	23	38	27	87	132	9	8
彰化縣 Changhua C.	1,450	27	64	43	64	449	25	32
南投縣 Nantou C.	527	16	22	16	31	200	9	10
雲林縣 Yunlin C.	719	15	102	40	50	108	18	21
嘉義縣 Chiayi C.	538	7	52	16	29	68	41	26
屏東縣 Pingtung C.	916	20	34	21	39	39	41	210
臺東縣 Taitung C.	295	8	27	22	39	19	15	32
花蓮縣 Hualien C.	520	13	38	27	55	26	10	14
澎湖縣 Penghu C.	178	—	15	9	12	12	8	55
基隆市 Keelung City	530	13	79	72	54	16	8	7
新竹市 Hsinchu City	718	34	40	23	52	25	13	8
嘉義市 Chiayi City	397	10	15	12	24	33	23	9
福 建 省 Fuchien Prov.	299	8	42	24	46	20	11	17
金門縣 Kinmen C.	242	6	31	14	26	20	11	15
連江縣 Lienchiang C.	57	2	11	10	20	—	—	2

TABLE 10. MIGRATION REGISTRATION OF RESIDENT POPULATION  
- BY LOCALITY (CONT. 3)

2. MALE

Unit: Persons

Emigrants / Out-migrants							住址變更 Change Residence	
To Other Provinces (Cities)			往本省 他縣市	往本縣 市他鄉 鎮市區	廢止戶籍	其他	入	出
臺灣省 Taiwan Prov.	福建省 Fuchien Prov.	其他省市 Others	Other C. & City of Prov.	Other Town- ship, City & Dist.	Cancelled Reg.	Others	In	Out
2,765	266	—	1,435	15,534	3	6	22,788	22,788
714	61	—	—	2,108	—	—	4,208	4,208
412	29	—	—	1,798	—	—	2,631	2,631
366	33	—	—	1,479	—	2	2,620	2,620
582	29	—	—	2,606	—	2	2,833	2,833
206	18	—	—	1,502	—	—	1,452	1,452
451	45	—	—	2,561	—	—	2,540	2,540
—	51	—	1,434	3,385	2	2	6,364	6,364
—	3	—	42	369	—	—	562	562
—	3	—	144	240	—	—	593	593
—	2	—	99	215	—	—	479	479
—	6	—	147	592	—	1	1,021	1,021
—	4	—	80	139	—	—	399	399
—	5	—	124	236	—	—	503	503
—	5	—	181	113	—	—	290	290
—	9	—	66	437	—	—	662	662
—	3	—	36	93	—	1	280	280
—	2	—	64	270	1	—	410	410
—	1	—	29	37	—	—	100	100
—	4	—	35	242	—	—	335	335
—	2	—	209	311	1	—	473	473
—	2	—	178	91	—	—	257	257
34	—	—	1	95	1	—	140	140
30	—	—	1	87	1	—	122	122
4	—	—	—	8	—	—	18	18

表10. 現住人口遷入遷出登記—按區域別分(續4)

單位：人

3. 女性

區域別 Locality	遷 入						
	合 計 Total	自外國 From Foreign Countries	自他省(市)				
			新北市 New Taipei City	臺北市 Taipei City	桃園市 Taoyuan City	臺中市 Taichung City	臺南市 Tainan City
一〇五年十月 Oct., 2016	40,181	1,659	3,607	3,178	1,178	1,435	848
新 北 市 New Taipei City	6,888	385	—	1,974	379	157	67
臺 北 市 Taipei City	5,322	568	1,495	—	182	139	72
桃 園 市 Taoyuan City	4,557	111	905	424	—	158	78
臺 中 市 Taichung City	5,892	153	194	187	86	—	123
臺 南 市 Tainan City	2,936	66	80	62	29	81	—
高 雄 市 Kaohsiung City	4,523	128	136	88	61	106	239
臺 灣 省 Taiwan Prov.	9,717	246	736	418	406	764	259
宜蘭縣 Yilan C.	690	19	74	50	28	13	3
新竹縣 Hsinchu C.	919	19	67	48	78	43	17
苗栗縣 Miaoli C.	642	18	37	22	38	84	16
彰化縣 Changhua C.	1,492	22	63	37	31	202	27
南投縣 Nantou C.	508	20	14	13	21	121	5
雲林縣 Yunlin C.	792	13	90	29	35	81	29
嘉義縣 Chiayi C.	643	11	36	16	16	45	57
屏東縣 Pingtung C.	1,045	34	51	18	23	40	32
臺東縣 Taitung C.	276	6	22	14	31	29	7
花蓮縣 Hualien C.	532	11	43	20	33	19	5
澎湖縣 Penghu C.	195	2	19	10	8	15	17
基隆市 Keelung City	680	29	151	87	19	9	3
新竹市 Hsinchu City	864	24	49	44	38	44	24
嘉義市 Chiayi City	439	18	20	10	7	19	17
福 建 省 Fuchien Prov.	346	2	61	25	35	30	10
金門縣 Kinmen C.	313	2	47	22	33	27	9
連江縣 Lienchiang C.	33	—	14	3	2	3	1

TABLE 10. MIGRATION REGISTRATION OF RESIDENT POPULATION  
- BY LOCALITY (CONT. 4)

3. FEMALE

Unit : Persons

Immigrants / In-migrants							
From Other Provinces (Cities)				自本省 他縣市	自本縣 市他鄉 鎮市區 Other Township, City & Dist.	初設 戶籍	其他
高雄市 Kaohsiung City	臺灣省 Taiwan Prov.	福建省 Fuchien Prov.	其他省市 Others	Other C. & City of Prov.		First Reg.	Others
1,340	4,411	148	2	1,852	19,499	1,019	5
140	807	29	—	—	2,732	218	—
107	465	19	—	—	2,127	146	2
105	771	28	1	—	1,863	112	1
151	1,476	22	—	—	3,380	120	—
278	300	4	—	—	1,969	67	—
—	538	15	—	—	3,117	95	—
529	—	31	1	1,852	4,223	250	2
8	—	1	—	55	433	6	—
21	—	8	—	285	309	24	—
13	—	2	1	113	265	33	—
39	—	5	—	208	818	39	1
9	—	1	—	85	199	20	—
39	—	—	—	165	285	26	—
28	—	1	—	264	154	15	—
244	—	3	—	61	514	25	—
20	—	—	—	41	95	10	1
16	—	3	—	52	323	7	—
42	—	1	—	30	50	1	—
10	—	2	—	50	303	17	—
23	—	1	—	251	350	16	—
17	—	3	—	192	125	11	—
30	54	—	—	—	88	11	—
26	51	—	—	—	86	10	—
4	3	—	—	—	2	1	—

表10. 現住人口遷入遷出登記—按區域別分(續5完)

單位：人		3. 女性						
年(月)別 Year (Month)	合計 Total	往外國 To Foreign Countries	遷出					
			往他省(市)					
			新北市 New Taipei City	臺北市 Taipei City	桃園市 Taoyuan City	臺中市 Taichung City	臺南市 Tainan City	高雄市 Kaohsiung City
一〇五年十月 Oct., 2016	39,193	1,677	3,553	2,479	2,469	2,239	834	1,183
新 北 市 New Taipei City	6,720	377	—	1,495	905	194	80	136
臺 北 市 Taipei City	5,851	540	1,974	—	424	187	62	88
桃 園 市 Taoyuan City	3,160	119	379	182	—	86	29	61
臺 中 市 Taichung City	4,944	128	157	139	158	—	81	106
臺 南 市 Tainan City	2,902	85	67	72	78	123	—	239
高 雄 市 Kaohsiung City	4,622	164	140	107	105	151	278	—
臺 灣 省 Taiwan Prov.	10,754	260	807	465	771	1,476	300	538
宜蘭縣 Yilan C.	746	17	87	47	55	25	7	12
新竹縣 Hsinchu C.	853	31	40	48	123	46	12	15
苗栗縣 Miaoli C.	884	19	65	25	100	222	12	9
彰化縣 Changhua C.	1,844	42	82	60	96	487	20	33
南投縣 Nantou C.	745	24	37	14	40	259	13	25
雲林縣 Yunlin C.	866	16	82	28	63	134	29	39
嘉義縣 Chiayi C.	708	7	61	25	42	76	70	37
屏東縣 Pingtung C.	1,132	21	56	30	47	64	42	267
臺東縣 Taitung C.	302	8	32	20	36	24	17	23
花蓮縣 Hualien C.	599	16	53	31	55	33	14	13
澎湖縣 Penghu C.	151	2	16	11	10	9	10	27
基隆市 Keelung City	668	24	125	87	43	20	10	15
新竹市 Hsinchu City	776	22	44	30	40	41	16	4
嘉義市 Chiayi City	480	11	27	9	21	36	28	19
福 建 省 Fuchien Prov.	240	4	29	19	28	22	4	15
金門縣 Kinmen C.	215	3	23	17	18	20	4	15
連江縣 Lienchiang C.	25	1	6	2	10	2	—	—

TABLE 10. MIGRATION REGISTRATION OF RESIDENT POPULATION  
- BY LOCALITY(END)

3. FEMALE							Unit : Persons	
Emigrants / Out-migrants							住址變更 Change Residence	
To Other Provinces (Cities)			往本省 他縣市	往本縣 市他鄉 鎮市區	廢止戶籍	其他	入	出
臺灣省 Taiwan Prov.	福建省 Fuchien Prov.	其他省市 Others	Other C. & City of Prov.	Other Town- ship, City & Dist.	Cancelled Reg.	Others	In	Out
3,143	245	—	1,852	19,499	9	11	25,447	25,447
736	61	—	—	2,732	2	2	4,805	4,805
418	25	—	—	2,127	3	3	2,936	2,936
406	35	—	—	1,863	—	—	2,975	2,975
764	30	—	—	3,380	—	1	3,224	3,224
259	10	—	—	1,969	—	—	1,698	1,698
529	30	—	—	3,117	—	1	2,816	2,816
—	54	—	1,852	4,223	4	4	6,876	6,876
—	1	—	61	433	1	—	538	538
—	4	—	224	309	—	1	650	650
—	4	—	161	265	1	1	560	560
—	7	—	199	818	—	—	1,011	1,011
—	8	—	125	199	—	1	478	478
—	4	—	186	285	—	—	576	576
—	4	—	232	154	—	—	284	284
—	9	—	82	514	—	—	735	735
—	3	—	43	95	—	1	263	263
—	2	—	59	323	—	—	447	447
—	—	—	16	50	—	—	101	101
—	1	—	40	303	—	—	363	363
—	5	—	222	350	2	—	538	538
—	2	—	202	125	—	—	332	332
31	—	—	—	88	—	—	117	117
29	—	—	—	86	—	—	103	103
2	—	—	—	2	—	—	14	14

表11. 現住人口遷入遷出登記年累計—按區域別分

單位：人

1. 男女合計

區域別 Locality	遷入						
	合計 Total	自外國 From Foreign Countries	自他省(市)				
			新北市 New Taipei City	臺北市 Taipei City	桃園市 Taoyuan City	臺中市 Taichung City	臺南市 Tainan City
一〇五年一至十月 Jan. - Oct., 2016	812,064	31,184	78,298	67,832	26,120	29,120	18,439
新 北 市 New Taipei City	135,669	7,042	—	40,076	7,809	3,210	1,910
臺 北 市 Taipei City	107,050	9,489	30,408	—	3,894	2,742	1,484
桃 園 市 Taoyuan City	91,956	2,375	18,993	8,858	—	2,767	1,595
臺 中 市 Taichung City	107,386	2,785	4,496	3,853	1,999	—	2,083
臺 南 市 Tainan City	57,428	1,510	2,097	1,480	961	1,735	—
高 雄 市 Kaohsiung City	97,928	3,050	2,988	2,176	1,511	2,199	5,404
臺 灣 省 Taiwan Prov.	206,466	4,857	17,848	10,820	9,096	15,863	5,643
宜蘭縣 Yilan C.	15,798	295	2,272	1,517	628	248	132
新竹縣 Hsinchu C.	20,230	415	1,601	1,246	1,854	952	408
苗栗縣 Miaoli C.	12,927	359	1,001	545	785	1,666	196
彰化縣 Changhua C.	28,141	674	1,358	677	648	4,118	541
南投縣 Nantou C.	11,684	342	566	393	381	2,975	266
雲林縣 Yunlin C.	16,495	330	1,909	584	615	1,634	524
嘉義縣 Chiayi C.	12,779	223	924	382	412	683	926
屏東縣 Pingtung C.	22,863	548	1,024	526	678	810	837
臺東縣 Taitung C.	6,423	149	707	331	623	491	200
花蓮縣 Hualien C.	13,090	240	1,334	701	808	425	183
澎湖縣 Penghu C.	4,583	23	422	202	263	412	382
基隆市 Keelung City	14,639	453	3,055	2,241	405	256	104
新竹市 Hsinchu City	17,695	545	1,225	1,149	802	827	419
嘉義市 Chiayi City	9,119	261	450	326	194	366	525
福 建 省 Fuchien Prov.	8,181	76	1,468	569	850	604	320
金門縣 Kinmen C.	7,381	70	1,309	510	712	553	290
連江縣 Lienchiang C.	800	6	159	59	138	51	30

資料來源：本部戶政司。

TABLE 11. MIGRATION REGISTRATION OF RESIDENT POPULATION OF THE YEAR - BY LOCALITY

1. BOTH SEX

Unit : Persons

Immigrants / In-migrants							
From Other Provinces (Cities)				自本省 他縣市 Other C. & City of Prov.	自本縣 市他鄉 鎮市區 Other Township, City & Dist.	初設 戶籍 First Reg.	其他 Others
高雄市 Kaohsiung City	臺灣省 Taiwan Prov.	福建省 Fuchien Prov.	其他省市 Others				
28,650	86,227	4,280	24	38,387	387,683	15,665	155
2,832	16,568	975	—	—	51,929	3,286	32
2,373	9,981	475	1	—	43,411	2,777	15
2,299	15,269	821	3	—	37,157	1,780	39
2,648	24,016	506	2	—	63,386	1,600	12
5,774	6,448	226	—	—	36,360	831	6
—	12,809	495	—	—	65,742	1,538	16
12,087	—	782	8	38,370	87,323	3,735	34
230	—	55	—	1,156	9,055	208	2
638	—	61	—	6,418	6,267	368	2
274	—	40	2	2,126	5,563	368	2
649	—	108	2	3,269	15,473	622	2
313	—	39	—	2,016	4,165	225	3
682	—	60	2	3,211	6,575	366	3
705	—	36	—	4,803	3,413	271	1
5,351	—	126	2	1,677	10,889	389	6
573	—	18	—	1,092	2,158	77	4
392	—	45	—	1,622	7,190	148	2
1,159	—	24	—	714	950	32	—
228	—	82	—	1,008	6,559	245	3
466	—	49	—	5,263	6,665	281	4
427	—	39	—	3,995	2,401	135	—
637	1,136	—	10	17	2,375	118	1
582	966	—	—	10	2,273	105	1
55	170	—	10	7	102	13	—

Source : Dept. of Household Registration Affairs, MOI.

表11. 現住人口遷入遷出登記年累計—按區域別分(續1)

單位：人		1. 男女合計							
年(月)別 Year (Month)	合計 Total	往外國 To Foreign Countries	遷出						高雄市 Kaohsiung City
			往他省(市)						
			新北市 New Taipei City	臺北市 Taipei City	桃園市 Taoyuan City	臺中市 Taichung City	臺南市 Tainan City		
一〇五年一至十月 Jan. - Oct., 2016	803,862	38,342	73,380	51,357	50,602	39,601	18,721	27,582	
新 北 市 New Taipei City	138,843	8,522	—	30,408	18,993	4,496	2,097	2,988	
臺 北 市 Taipei City	123,459	12,144	40,076	—	8,858	3,853	1,480	2,176	
桃 園 市 Taoyuan City	66,220	2,878	7,809	3,894	—	1,999	961	1,511	
臺 中 市 Taichung City	95,793	3,223	3,210	2,742	2,767	—	1,735	2,199	
臺 南 市 Tainan City	56,648	1,827	1,910	1,484	1,595	2,083	—	5,404	
高 雄 市 Kaohsiung City	98,204	3,762	2,832	2,373	2,299	2,648	5,774	—	
臺 灣 省 Taiwan Prov.	217,923	5,891	16,568	9,981	15,269	24,016	6,448	12,809	
宜蘭縣 Yilan C.	15,992	374	1,897	1,289	1,145	425	147	236	
新竹縣 Hsinchu C.	16,979	569	920	735	2,684	737	244	376	
苗栗縣 Miaoli C.	16,599	430	1,181	704	1,868	3,180	258	305	
彰化縣 Changhua C.	32,256	887	1,549	965	1,276	7,052	602	764	
南投縣 Nantou C.	14,308	414	756	473	658	4,756	270	441	
雲林縣 Yunlin C.	18,398	406	1,963	740	1,155	2,543	758	797	
嘉義縣 Chiayi C.	14,012	270	1,048	423	769	1,120	1,261	835	
屏東縣 Pingtung C.	24,386	624	1,038	643	987	1,077	1,108	6,015	
臺東縣 Taitung C.	6,900	166	818	347	764	471	263	638	
花蓮縣 Hualien C.	13,314	304	1,208	663	1,186	518	207	417	
澎湖縣 Penghu C.	3,893	36	321	183	255	349	301	901	
基隆市 Keelung City	14,331	488	2,597	1,758	948	383	125	269	
新竹市 Hsinchu City	16,778	649	838	694	1,185	751	336	356	
嘉義市 Chiayi City	9,777	274	434	364	389	654	568	459	
福 建 省 Fuchien Prov.	6,772	95	975	475	821	506	226	495	
金門縣 Kinmen C.	5,944	82	813	407	607	464	204	439	
連江縣 Lienchiang C.	828	13	162	68	214	42	22	56	

TABLE 11. MIGRATION REGISTRATION OF RESIDENT POPULATION OF THE YEAR - BY LOCALITY (CONT. 1)

1. BOTH SEX								Unit : Persons	
Emigrants / Out-migrants							住址變更 Change Residence		
To Other Provinces (Cities)			往本省 他縣市	往本縣 市他鄉 鎮市區	廢止戶籍	其他	入	出	
臺灣省 Taiwan Prov.	福建省 Fuchien Prov.	其他省市 Others	Other C. & City of Prov.	Other Town- ship, City & Dist.	Cancelled Reg.	Others	In	Out	
72,139	5,584	—	38,387	387,683	212	272	524,552	524,552	
17,848	1,468	—	—	51,929	33	61	96,868	96,868	
10,820	569	—	—	43,411	46	26	59,871	59,871	
9,096	850	—	—	37,157	16	49	59,839	59,839	
15,863	604	—	—	63,386	33	31	64,222	64,222	
5,643	320	—	—	36,360	12	10	34,462	34,462	
12,087	637	—	—	65,742	19	31	59,231	59,231	
—	1,136	—	38,370	87,323	50	62	147,294	147,294	
—	75	—	1,342	9,055	5	2	11,053	11,053	
—	58	—	4,384	6,267	—	5	13,870	13,870	
—	63	—	3,037	5,563	7	3	11,859	11,859	
—	139	—	3,536	15,473	4	9	23,242	23,242	
—	67	—	2,296	4,165	6	6	10,820	10,820	
—	94	—	3,357	6,575	6	4	12,511	12,511	
—	88	—	4,783	3,413	2	—	6,724	6,724	
—	208	—	1,783	10,889	3	11	14,600	14,600	
—	55	—	1,215	2,158	—	5	6,030	6,030	
—	51	—	1,565	7,190	3	2	8,604	8,604	
—	21	—	576	950	—	—	2,315	2,315	
—	92	—	1,105	6,559	3	4	8,000	8,000	
—	72	—	5,213	6,665	11	8	11,149	11,149	
—	53	—	4,178	2,401	—	3	6,517	6,517	
782	—	—	17	2,375	3	2	2,765	2,765	
643	—	—	7	2,273	3	2	2,370	2,370	
139	—	—	10	102	—	—	395	395	

表11. 現住人口遷入遷出登記年累計—按區域別分(續2)

單位：人

2. 男性

區域別 Locality	遷入						
	合計 Total	自外國 From Foreign Countries	自他省(市)				
			新北市 New Taipei City	臺北市 Taipei City	桃園市 Taoyuan City	臺中市 Taichung City	臺南市 Tainan City
一〇五年一至十月 Jan. - Oct., 2016	368,249	14,402	36,920	32,290	12,047	13,194	8,482
新 北 市 New Taipei City	61,099	3,213	—	18,943	3,434	1,360	857
臺 北 市 Taipei City	48,788	4,319	14,054	—	1,736	1,239	707
桃 園 市 Taoyuan City	41,955	1,071	8,863	4,087	—	1,274	757
臺 中 市 Taichung City	47,798	1,320	2,053	1,794	865	—	938
臺 南 市 Tainan City	25,853	707	998	699	468	782	—
高 雄 市 Kaohsiung City	44,299	1,441	1,422	1,030	692	1,023	2,500
臺 灣 省 Taiwan Prov.	94,248	2,284	8,786	5,420	4,460	7,201	2,553
宜蘭縣 Yilan C.	7,249	135	1,088	765	318	94	56
新竹縣 Hsinchu C.	9,411	180	781	665	886	448	219
苗栗縣 Miaoli C.	5,875	172	523	287	405	756	88
彰化縣 Changhua C.	12,232	346	624	350	314	1,717	220
南投縣 Nantou C.	5,362	167	284	192	179	1,391	116
雲林縣 Yunlin C.	7,403	158	1,001	289	296	786	219
嘉義縣 Chiayi C.	5,705	112	481	199	204	310	389
屏東縣 Pingtung C.	10,709	269	531	253	334	367	399
臺東縣 Taitung C.	3,194	71	379	164	331	241	98
花蓮縣 Hualien C.	5,986	98	629	356	387	212	80
澎湖縣 Penghu C.	2,565	13	255	105	145	222	219
基隆市 Keelung City	6,573	180	1,415	1,073	208	111	45
新竹市 Hsinchu City	8,022	260	581	575	366	383	181
嘉義市 Chiayi City	3,962	123	214	147	87	163	224
福 建 省 Fuchien Prov.	4,209	47	744	317	392	315	170
金門縣 Kinmen C.	3,696	42	652	271	314	281	149
連江縣 Lienchiang C.	513	5	92	46	78	34	21

TABLE 11. MIGRATION REGISTRATION OF RESIDENT POPULATION OF THE YEAR - BY LOCALITY (CONT. 2)

2. MALE

Unit : Persons

Immigrants / In-migrants							
From Other Provinces (Cities)				自本省 他縣市 Other C. & City of Prov.	自本縣 市他鄉 鎮市區 Other Township, City & Dist.	初設 戶籍 First Reg.	其他 Others
高雄市 Kaohsiung City	臺灣省 Taiwan Prov.	福建省 Fuchien Prov.	其他省市 Others				
13,318	39,965	2,362	12	17,231	173,882	4,072	72
1,244	7,593	521	—	—	22,959	962	13
1,070	4,677	239	—	—	19,697	1,045	5
1,098	7,268	427	2	—	16,653	435	20
1,178	10,864	278	1	—	28,077	425	5
2,636	2,965	131	—	—	16,288	176	3
—	5,973	298	—	—	29,546	367	7
5,764	—	468	2	17,215	39,432	645	18
104	—	34	—	538	4,065	50	2
325	—	31	—	2,976	2,815	84	1
110	—	20	—	923	2,531	59	1
259	—	65	1	1,334	6,884	118	—
127	—	28	—	895	1,937	45	1
316	—	36	—	1,400	2,862	37	3
319	—	24	—	2,131	1,513	22	1
2,545	—	78	1	772	5,106	51	3
273	—	11	—	551	1,063	11	1
185	—	30	—	760	3,230	17	2
658	—	15	—	429	497	7	—
103	—	48	—	443	2,898	48	1
239	—	26	—	2,328	3,004	77	2
201	—	22	—	1,735	1,027	19	—
328	625	—	7	16	1,230	17	1
292	510	—	—	9	1,160	15	1
36	115	—	7	7	70	2	—

表11. 現住人口遷入遷出登記年累計—按區域別分(續3)

單位：人

2. 男性

年(月)別 Year (Month)	遷 出							
	合 計 Total	往外國 To Foreign Countries	往他省(市)					
			新北市 New Taipei City	臺北市 Taipei City	桃園市 Taoyuan City	臺中市 Taichung City	臺南市 Tainan City	高雄市 Kaohsiung City
一〇五年一至十月 Jan. - Oct., 2016	366,916	17,042	33,952	23,722	23,774	17,970	8,679	12,938
新 北 市 New Taipei City	63,752	3,840	—	14,054	8,863	2,053	998	1,422
臺 北 市 Taipei City	57,258	5,248	18,943	—	4,087	1,794	699	1,030
桃 園 市 Taoyuan City	30,053	1,324	3,434	1,736	—	865	468	692
臺 中 市 Taichung City	42,776	1,477	1,360	1,239	1,274	—	782	1,023
臺 南 市 Tainan City	25,559	780	857	707	757	938	—	2,500
高 雄 市 Kaohsiung City	44,564	1,678	1,244	1,070	1,098	1,178	2,636	—
臺 灣 省 Taiwan Prov.	99,287	2,639	7,593	4,677	7,268	10,864	2,965	5,973
宜蘭縣 Yilan C.	7,308	174	854	629	553	177	78	90
新竹縣 Hsinchu C.	7,589	250	410	352	1,232	306	118	182
苗栗縣 Miaoli C.	7,387	186	524	314	906	1,377	110	123
彰化縣 Changhua C.	14,530	399	708	447	590	3,180	285	353
南投縣 Nantou C.	6,482	179	321	206	313	2,198	124	187
雲林縣 Yunlin C.	8,313	190	984	367	551	1,163	336	359
嘉義縣 Chiayi C.	6,283	127	484	191	371	513	535	407
屏東縣 Pingtung C.	11,208	281	443	288	466	473	500	2,726
臺東縣 Taitung C.	3,329	72	414	175	367	231	112	322
花蓮縣 Hualien C.	6,101	124	552	314	575	244	101	185
澎湖縣 Penghu C.	2,258	15	183	121	139	211	203	528
基隆市 Keelung City	6,526	220	1,149	808	471	174	53	122
新竹市 Hsinchu City	7,600	301	382	321	550	308	147	176
嘉義市 Chiayi City	4,373	121	185	144	184	309	263	213
福 建 省 Fuchien Prov.	3,667	56	521	239	427	278	131	298
金門縣 Kinmen C.	3,130	51	418	197	295	253	116	258
連江縣 Lienchiang C.	537	5	103	42	132	25	15	40

TABLE 11. MIGRATION REGISTRATION OF RESIDENT POPULATION OF THE YEAR - BY LOCALITY (CONT. 3)

2. MALE

Unit: Persons

Emigrants / Out-migrants							住址變更 Change Residence	
To Other Provinces (Cities)			往本省 他縣市 Other C. & City of Prov.	往本縣 市他鄉 鎮市區 Other Town- ship, City & Dist.	廢止戶籍 Cancelled Reg.	其他 Others	入 In	出 Out
臺灣省 Taiwan Prov.	福建省 Fuchien Prov.	其他省市 Others						
34,652	2,891	—	17,231	173,882	72	111	248,500	248,500
8,786	744	—	—	22,959	9	24	45,874	45,874
5,420	317	—	—	19,697	15	8	28,022	28,022
4,460	392	—	—	16,653	4	25	28,499	28,499
7,201	315	—	—	28,077	15	13	30,147	30,147
2,553	170	—	—	16,288	6	3	16,259	16,259
5,764	328	—	—	29,546	8	14	27,968	27,968
—	625	—	17,215	39,432	12	24	70,227	70,227
—	47	—	640	4,065	—	1	5,337	5,337
—	27	—	1,896	2,815	—	1	6,664	6,664
—	31	—	1,283	2,531	1	1	5,663	5,663
—	71	—	1,609	6,884	2	2	11,155	11,155
—	31	—	984	1,937	—	2	5,110	5,110
—	50	—	1,449	2,862	1	1	6,001	6,001
—	45	—	2,095	1,513	2	—	3,230	3,230
—	127	—	792	5,106	1	5	6,941	6,941
—	26	—	545	1,063	—	2	2,939	2,939
—	32	—	742	3,230	1	1	3,983	3,983
—	10	—	351	497	—	—	1,123	1,123
—	62	—	566	2,898	—	3	3,911	3,911
—	33	—	2,370	3,004	4	4	5,217	5,217
—	33	—	1,893	1,027	—	1	2,953	2,953
468	—	—	16	1,230	3	—	1,504	1,504
372	—	—	7	1,160	3	—	1,271	1,271
96	—	—	9	70	—	—	233	233



表11. 現住人口遷入遷出登記年累計—按區域別分(續4)

單位：人

3. 女性

區域別 Locality	遷入						
	合計 Total	自外國 From Foreign Countries	自他省(市)				
			新北市 New Taipei City	臺北市 Taipei City	桃園市 Taoyuan City	臺中市 Taichung City	臺南市 Tainan City
一〇五年一至十月 Jan. - Oct., 2016	443,815	16,782	41,378	35,542	14,073	15,926	9,957
新 北 市 New Taipei City	74,570	3,829	—	21,133	4,375	1,850	1,053
臺 北 市 Taipei City	58,262	5,170	16,354	—	2,158	1,503	777
桃 園 市 Taoyuan City	50,001	1,304	10,130	4,771	—	1,493	838
臺 中 市 Taichung City	59,588	1,465	2,443	2,059	1,134	—	1,145
臺 南 市 Tainan City	31,575	803	1,099	781	493	953	—
高 雄 市 Kaohsiung City	53,629	1,609	1,566	1,146	819	1,176	2,904
臺 灣 省 Taiwan Prov.	112,218	2,573	9,062	5,400	4,636	8,662	3,090
宜蘭縣 Yilan C.	8,549	160	1,184	752	310	154	76
新竹縣 Hsinchu C.	10,819	235	820	581	968	504	189
苗栗縣 Miaoli C.	7,052	187	478	258	380	910	108
彰化縣 Changhua C.	15,909	328	734	327	334	2,401	321
南投縣 Nantou C.	6,322	175	282	201	202	1,584	150
雲林縣 Yunlin C.	9,092	172	908	295	319	848	305
嘉義縣 Chiayi C.	7,074	111	443	183	208	373	537
屏東縣 Pingtung C.	12,154	279	493	273	344	443	438
臺東縣 Taitung C.	3,229	78	328	167	292	250	102
花蓮縣 Hualien C.	7,104	142	705	345	421	213	103
澎湖縣 Penghu C.	2,018	10	167	97	118	190	163
基隆市 Keelung City	8,066	273	1,640	1,168	197	145	59
新竹市 Hsinchu City	9,673	285	644	574	436	444	238
嘉義市 Chiayi City	5,157	138	236	179	107	203	301
福 建 省 Fuchien Prov.	3,972	29	724	252	458	289	150
金門縣 Kinmen C.	3,685	28	657	239	398	272	141
連江縣 Lienchiang C.	287	1	67	13	60	17	9

TABLE 11. MIGRATION REGISTRATION OF RESIDENT POPULATION OF THE YEAR - BY LOCALITY (CONT. 4)

3. FEMALE

Unit : Persons

Immigrants / In-migrants							
From Other Provinces (Cities)				自本省 他縣市 Other C. & City of Prov.	自本縣 市他鄉 鎮市區 Other Township, City & Dist.	初設 戶籍 First Reg.	其他 Others
高雄市 Kaohsiung City	臺灣省 Taiwan Prov.	福建省 Fuchien Prov.	其他省市 Others				
15,332	46,262	1,918	12	21,156	213,801	11,593	83
1,588	8,975	454	—	—	28,970	2,324	19
1,303	5,304	236	1	—	23,714	1,732	10
1,201	8,001	394	1	—	20,504	1,345	19
1,470	13,152	228	1	—	35,309	1,175	7
3,138	3,483	95	—	—	20,072	655	3
—	6,836	197	—	—	36,196	1,171	9
6,323	—	314	6	21,155	47,891	3,090	16
126	—	21	—	618	4,990	158	—
313	—	30	—	3,442	3,452	284	1
164	—	20	2	1,203	3,032	309	1
390	—	43	1	1,935	8,589	504	2
186	—	11	—	1,121	2,228	180	2
366	—	24	2	1,811	3,713	329	—
386	—	12	—	2,672	1,900	249	—
2,806	—	48	1	905	5,783	338	3
300	—	7	—	541	1,095	66	3
207	—	15	—	862	3,960	131	—
501	—	9	—	285	453	25	—
125	—	34	—	565	3,661	197	2
227	—	23	—	2,935	3,661	204	2
226	—	17	—	2,260	1,374	116	—
309	511	—	3	1	1,145	101	—
290	456	—	—	1	1,113	90	—
19	55	—	3	—	32	11	—

表11. 現住人口遷入遷出登記年累計—按區域別分(續5完)

單位：人

3. 女性

年(月)別 Year (Month)	遷 出							
	合 計 Total	往外國 To Foreign Countries	往他省(市)					
			新北市 New Taipei City	臺北市 Taipei City	桃園市 Taoyuan City	臺中市 Taichung City	臺南市 Tainan City	高雄市 Kaohsiung City
一〇五年一至十月 Jan. - Oct., 2016	436,946	21,300	39,428	27,635	26,828	21,631	10,042	14,644
新 北 市 New Taipei City	75,091	4,682	—	16,354	10,130	2,443	1,099	1,566
臺 北 市 Taipei City	66,201	6,896	21,133	—	4,771	2,059	781	1,146
桃 園 市 Taoyuan City	36,167	1,554	4,375	2,158	—	1,134	493	819
臺 中 市 Taichung City	53,017	1,746	1,850	1,503	1,493	—	953	1,176
臺 南 市 Tainan City	31,089	1,047	1,053	777	838	1,145	—	2,904
高 雄 市 Kaohsiung City	53,640	2,084	1,588	1,303	1,201	1,470	3,138	—
臺 灣 省 Taiwan Prov.	118,636	3,252	8,975	5,304	8,001	13,152	3,483	6,836
宜蘭縣 Yilan C.	8,684	200	1,043	660	592	248	69	146
新竹縣 Hsinchu C.	9,390	319	510	383	1,452	431	126	194
苗栗縣 Miaoli C.	9,212	244	657	390	962	1,803	148	182
彰化縣 Changhua C.	17,726	488	841	518	686	3,872	317	411
南投縣 Nantou C.	7,826	235	435	267	345	2,558	146	254
雲林縣 Yunlin C.	10,085	216	979	373	604	1,380	422	438
嘉義縣 Chiayi C.	7,729	143	564	232	398	607	726	428
屏東縣 Pingtung C.	13,178	343	595	355	521	604	608	3,289
臺東縣 Taitung C.	3,571	94	404	172	397	240	151	316
花蓮縣 Hualien C.	7,213	180	656	349	611	274	106	232
澎湖縣 Penghu C.	1,635	21	138	62	116	138	98	373
基隆市 Keelung City	7,805	268	1,448	950	477	209	72	147
新竹市 Hsinchu City	9,178	348	456	373	635	443	189	180
嘉義市 Chiayi City	5,404	153	249	220	205	345	305	246
福 建 省 Fuchien Prov.	3,105	39	454	236	394	228	95	197
金門縣 Kinmen C.	2,814	31	395	210	312	211	88	181
連江縣 Lienchiang C.	291	8	59	26	82	17	7	16

TABLE 11. MIGRATION REGISTRATION OF RESIDENT POPULATION OF THE YEAR - BY LOCALITY(END)

3. FEMALE

Unit : Persons

Emigrants / Out-migrants							住址變更 Change Residence	
To Other Provinces (Cities)			往本省 他縣市	往本縣 市他鄉 鎮市區	廢止戶籍	其他	入	出
臺灣省 Taiwan Prov.	福建省 Fuchien Prov.	其他省市 Others	Other C. & City of Prov.	Other Town- ship, City & Dist.	Cancelled Reg.	Others	In	Out
37,487	2,693	—	21,156	213,801	140	161	276,052	276,052
9,062	724	—	—	28,970	24	37	50,994	50,994
5,400	252	—	—	23,714	31	18	31,849	31,849
4,636	458	—	—	20,504	12	24	31,340	31,340
8,662	289	—	—	35,309	18	18	34,075	34,075
3,090	150	—	—	20,072	6	7	18,203	18,203
6,323	309	—	—	36,196	11	17	31,263	31,263
—	511	—	21,155	47,891	38	38	77,067	77,067
—	28	—	702	4,990	5	1	5,716	5,716
—	31	—	2,488	3,452	—	4	7,206	7,206
—	32	—	1,754	3,032	6	2	6,196	6,196
—	68	—	1,927	8,589	2	7	12,087	12,087
—	36	—	1,312	2,228	6	4	5,710	5,710
—	44	—	1,908	3,713	5	3	6,510	6,510
—	43	—	2,688	1,900	—	—	3,494	3,494
—	81	—	991	5,783	2	6	7,659	7,659
—	29	—	670	1,095	—	3	3,091	3,091
—	19	—	823	3,960	2	1	4,621	4,621
—	11	—	225	453	—	—	1,192	1,192
—	30	—	539	3,661	3	1	4,089	4,089
—	39	—	2,843	3,661	7	4	5,932	5,932
—	20	—	2,285	1,374	—	2	3,564	3,564
314	—	—	1	1,145	—	2	1,261	1,261
271	—	—	—	1,113	—	2	1,099	1,099
43	—	—	1	32	—	—	162	162

表12. 現住原住民人口數—按月別分

單位：人

年(月)底別 End of Year (Month)	總計 Grand total			平地 Total
	合計 Total	男性 Male	女性 Female	合計 Total
九十六年 2007	484,174	239,832	244,342	227,960
九十七年 2008	494,107	243,997	250,110	232,762
九十八年 2009	504,531	248,321	256,210	237,815
九十九年 2010	512,701	251,679	261,022	241,514
一〇〇年 2011	519,984	254,704	265,280	244,758
一〇一年 2012	527,250	257,888	269,362	248,042
一〇二年 2013	533,601	260,616	272,985	250,815
一〇三年 2014	540,023	263,252	276,771	253,716
一〇四年 2015	546,698	266,041	280,657	256,730
十月 Oct.	545,657	265,597	280,060	256,298
十一月 Nov.	546,218	265,845	280,373	256,537
十二月 Dec.	546,698	266,041	280,657	256,730
<b>一〇五年 2016</b>	<b>552,221</b>	<b>268,520</b>	<b>283,701</b>	<b>259,204</b>
一月 Jan.	547,035	266,192	280,843	256,900
二月 Feb.	547,456	266,365	281,091	257,079
三月 Mar.	548,025	266,611	281,414	257,294
四月 Apr.	548,548	266,875	281,673	257,536
五月 May	549,127	267,131	281,996	257,773
六月 June	549,679	267,382	282,297	258,003
七月 July	550,268	267,656	282,612	258,285
八月 Aug.	550,924	267,928	282,996	258,603
九月 Sept.	551,535	268,205	283,330	258,897
十月 Oct.	552,221	268,520	283,701	259,204
較上月增減(%) VS. with Last Month	0.12	0.12	0.13	0.12
較上年同月增減(%) VS. with Last Year	1.20	1.10	1.30	1.13

資料來源：本部戶政司。

TABLE 12. INDIGENOUS PEOPLE - BY MONTH

Unit : Persons

原住民 Plain-land Indigenous People		山地原住民 Mountain Indigenous People		
男性 Male	女性 Female	合計 Total	男性 Male	女性 Female
114,371	113,589	256,214	125,461	130,753
116,328	116,434	261,345	127,669	133,676
118,365	119,450	266,716	129,956	136,760
119,836	121,678	271,187	131,843	139,344
121,185	123,573	275,226	133,519	141,707
122,653	125,389	279,208	135,235	143,973
123,800	127,015	282,786	136,816	145,970
124,920	128,796	286,307	138,332	147,975
126,144	130,586	289,968	139,897	150,071
125,972	130,326	289,359	139,625	149,734
126,073	130,464	289,681	139,772	149,909
126,144	130,586	289,968	139,897	150,071
<b>127,254</b>	<b>131,950</b>	<b>293,017</b>	<b>141,266</b>	<b>151,751</b>
126,222	130,678	290,135	139,970	150,165
126,317	130,762	290,377	140,048	150,329
126,400	130,894	290,731	140,211	150,520
126,512	131,024	291,012	140,363	150,649
126,614	131,159	291,354	140,517	150,837
126,727	131,276	291,676	140,655	151,021
126,834	131,451	291,983	140,822	151,161
126,957	131,646	292,321	140,971	151,350
127,104	131,793	292,638	141,101	151,537
127,254	131,950	293,017	141,266	151,751
0.12	0.12	0.13	0.12	0.14
1.02	1.25	1.26	1.18	1.35

Source : Dept. of Household Registration Affairs, MOI.

表13. 現住原住民人口數—按區域別分

單位：人

區域別 Locality	總計 Grand Total			平地 Total
	合計 Total	男性 Male	女性 Female	合計 Total
一〇五年十月底 End of Oct., 2016	552,221	268,520	283,701	259,204
新北市 New Taipei City	54,733	25,444	29,289	37,736
臺北市 Taipei City	16,148	6,815	9,333	9,614
桃園市 Taoyuan City	69,501	33,323	36,178	38,350
臺中市 Taichung City	32,939	15,192	17,747	13,165
臺南市 Tainan City	7,492	3,156	4,336	3,310
高雄市 Kaohsiung City	33,498	15,727	17,771	12,285
臺灣省 Taiwan Prov.	336,718	168,250	168,468	144,067
宜蘭縣 Yilan C.	16,814	8,303	8,511	2,500
新竹縣 Hsinchu C.	21,179	10,441	10,738	2,812
苗栗縣 Miaoli C.	11,301	5,480	5,821	4,525
彰化縣 Changhua C.	5,539	2,427	3,112	2,787
南投縣 Nantou C.	28,837	14,502	14,335	1,566
雲林縣 Yunlin C.	2,326	914	1,412	1,156
嘉義縣 Chiayi C.	5,803	2,768	3,035	795
屏東縣 Pingtung C.	58,850	29,215	29,635	4,339
臺東縣 Taitung C.	78,952	40,665	38,287	56,797
花蓮縣 Hualien C.	92,441	46,668	45,773	56,465
澎湖縣 Penghu C.	469	215	254	225
基隆市 Keelung City	9,251	4,512	4,739	7,852
新竹市 Hsinchu City	3,908	1,698	2,210	1,910
嘉義市 Chiayi City	1,048	442	606	338
福建省 Fuchien Prov.	1,192	613	579	677
金門縣 Kinmen C.	998	501	497	581
連江縣 Lienchiang C.	194	112	82	96

資料來源：本部戶政司。

TABLE 13. INDIGENOUS PEOPLE - BY LOCALITY

Unit : Persons

原住民 Plain-land Indigenous People		山地原住民 Mountain Indigenous People		
男性 Male	女性 Female	合計 Total	男性 Male	女性 Female
127,254	131,950	293,017	141,266	151,751
18,009	19,727	16,997	7,435	9,562
4,185	5,429	6,534	2,630	3,904
18,840	19,510	31,151	14,483	16,668
6,293	6,872	19,774	8,899	10,875
1,409	1,901	4,182	1,747	2,435
5,698	6,587	21,213	10,029	11,184
72,484	71,583	192,651	95,766	96,885
1,122	1,378	14,314	7,181	7,133
1,254	1,558	18,367	9,187	9,180
2,247	2,278	6,776	3,233	3,543
1,253	1,534	2,752	1,174	1,578
683	883	27,271	13,819	13,452
458	698	1,170	456	714
313	482	5,008	2,455	2,553
2,013	2,326	54,511	27,202	27,309
29,435	27,362	22,155	11,230	10,925
28,647	27,818	35,976	18,021	17,955
99	126	244	116	128
3,928	3,924	1,399	584	815
892	1,018	1,998	806	1,192
140	198	710	302	408
336	341	515	277	238
282	299	417	219	198
54	42	98	58	40

Source : Dept. of Household Registration Affairs, MOI.

表14. 戶政管理及便民服務案件

TABLE 14. OFFENSE AND SERVICE CASES OF POPULATION ADMINISTRATION

單位：件；人

Unit: Cases;Persons

年(月)別 Year(Month)	戶政管理件數 Services Cases of Population Administration							便民服務件數 Citizen Service Cases				
	合計 Total	虛報遷入(出)登記 False Register of Migration	無戶籍人口 Register Not Registered	重複戶籍 Register Reduplicated	未受戶籍校正 Not Correct Register	發現不得用造、冒、變國民身分證 Illegally Obtained, Fake or Mutilation of Identity Card	受理公文數 The Amount of Handled Documents	合計 Total	電話、傳真、申請資料 Applied by Telephone or Fax	通網、網路、申請資料 Applied by Mail or Network	派員到戶辦理服務 Home Service	填發一次告知單(件) Filled Once Notification (Cases)
九十六年 2007	1,452	1,381	1	29	41	...	...	436,637	17,454	119,949	20,310	202,462
九十七年 2008	817	721	4	77	15	...	...	678,255	16,615	53,523	12,108	229,086
九十八年 2009	709	589	12	106	2	...	...	380,660	18,893	55,682	11,012	204,117
九十九年 2010	488	427	12	46	3	...	...	337,603	18,468	51,798	12,495	196,235
一〇〇年 2011	383	327	6	49	1	...	...	403,141	19,145	46,720	12,475	208,294
一〇一年 2012	249	213	12	23	1	...	...	532,556	17,165	44,082	12,907	225,786
一〇二年 2013	285	265	-	17	3	...	...	990,020	15,498	39,165	12,624	235,345
一〇三年 2014	651	607	9	30	5	...	...	2,517,324	25,728	42,525	11,870	188,328
一〇四年 2015	1,348,564	582	5	27	8	71	1,347,871	3,099,127	51,241	38,189	14,083	224,732
十月 Oct.	115,796	32	-	1	2	11	115,750	211,877	4,821	2,785	1,392	20,785
十一月 Nov.	107,208	44	1	2	1	11	107,149	217,070	4,723	2,642	1,210	19,806
十二月 Dec.	127,200	53	-	2	-	6	127,139	248,435	4,836	2,423	1,785	21,176
<b>一〇五年 2016</b>	<b>1,117,032</b>	<b>478</b>	<b>7</b>	<b>24</b>	<b>1</b>	<b>77</b>	<b>1,116,445</b>	<b>3,034,206</b>	<b>49,440</b>	<b>31,807</b>	<b>14,070</b>	<b>205,226</b>
一月 Jan.	118,959	48	1	2	1	6	118,901	245,396	4,544	2,598	2,322	18,400
二月 Feb.	80,696	44	-	-	-	2	80,650	210,775	3,473	2,443	877	15,860
三月 Mar.	130,536	65	-	1	-	10	130,460	372,088	5,206	3,705	1,494	23,872
四月 Apr.	106,075	46	-	6	-	6	106,017	286,704	4,604	3,860	1,116	19,734
五月 May	124,253	66	1	2	-	4	124,180	441,606	5,303	3,127	1,441	22,541
六月 June	115,509	56	2	2	-	7	115,442	269,207	5,068	3,075	1,431	20,978
七月 July	106,998	33	1	3	-	9	106,952	286,846	5,250	3,288	1,149	20,298
八月 Aug.	123,642	44	-	3	-	14	123,581	318,342	5,540	3,507	1,582	23,955
九月 Sept.	105,927	52	2	3	-	6	105,864	307,958	5,081	3,152	1,262	19,323
十月 Oct.	104,437	24	-	2	-	13	104,398	295,284	5,371	3,052	1,396	20,265
較上月增減(%) VS. with Last Month	-1.41	-53.85	-100.00	-33.33	-	116.67	-1.38	-4.12	5.71	-3.17	10.62	4.88
較上年同月增減(%) VS. with Last Year	-9.81	-25.00	-	100.00	-100.00	18.18	-9.81	39.37	11.41	9.59	0.29	-2.50

資料來源：本部戶政司與直轄市及縣(市)政府。  
 說明：1. 102年12月因臺北市「幸福加福袋送到家專案」，致「便民服務」之「其他」驟增。103年2月起將「便民服務」之「其他」詳列「辦理護照人別確認」、「辦理自然人憑證」、「網路預約辦理戶籍登記」、「國民身分證掛失(含撤銷)」、「派員查明居住事實服務」、「跨機關通報服務」、「到校受理初領國民身分證」等項目。  
 2. 未領(換)國民身分證(人)包括年滿14歲未申請初領及全面換證未換領者；103年2月起加強年滿14歲未申請初領者之統計。  
 3. 104年1月起將「戶政管理件數」新增「發現不法取得、冒用、變造國民身分證」、「受理公文數」，刪除其他逾期登記項。

便民服務件數 Citizen Service Cases											月底未領(換)國民身分證(人) Not Having Identity Card (Persons)		月底櫃服務窗口數 (件) Located Service Window (Cases)
其他 Others											合計 Total	初領 Initial Issuance of Identity Card	
小計 Subtotal	辦理護照人別確認 Identity Verification of Passport Application	辦理自然人憑證 Application of Citizen Digital Certificate	網路預約辦理戶籍登記 Online Reservation of Household Registration	國民身分證掛失(含撤銷) Loss Report of Identity Card (Including Revocation)	派員查明居住事實服務 Reside Fact Inquiry Service	跨機關通報服務 Cross-Agency Notification Service	到校受理初領國民身分證 Apply for Initial Issuance of Identity Card at School	合計 Total	初領 Initial Issuance of Identity Card	全面換證 Replacement of Identity Card	月底櫃服務窗口數 (件) Located Service Window (Cases)		
76,462	...	...	...	...	...	...	...	24,858	...	...	3,143		
366,923	...	...	...	...	...	...	...	28,605	...	...	3,146		
90,956	...	...	...	...	...	...	...	26,738	...	...	3,129		
58,607	...	...	...	...	...	...	...	27,078	...	...	3,174		
116,507	...	...	...	...	...	...	...	26,252	...	...	3,221		
232,616	...	...	...	...	...	...	...	28,424	...	...	3,284		
687,388	...	...	...	...	...	...	...	24,220	...	...	3,260		
2,248,873	...	...	...	...	...	...	...	145,267	...	...	3,280		
2,770,882	454,182	688,904	16,153	504,959	11,221	929,697	165,766	264,301	251,505	12,796	3,325		
182,094	32,283	22,584	1,644	44,203	943	77,926	2,511	265,372	256,709	8,663	3,259		
188,689	36,622	25,191	1,389	41,282	886	77,308	6,011	257,232	247,626	9,606	3,270		
218,215	36,705	29,648	1,631	47,174	959	85,250	16,848	264,301	251,505	12,796	3,325		
<b>2,733,663</b>	<b>387,252</b>	<b>420,949</b>	<b>12,094</b>	<b>444,187</b>	<b>9,394</b>	<b>1,314,435</b>	<b>145,352</b>	<b>270,345</b>	<b>254,478</b>	<b>15,867</b>	<b>3,246</b>		
217,532	35,724	22,553	1,571	51,787	892	85,242	19,763	261,565	250,098	11,467	3,262		
188,122	30,698	17,839	1,106	37,517	759	81,262	18,941	256,254	245,124	11,130	3,258		
337,811	57,550	34,733	1,437	47,118	1,050	114,992	80,931	196,538	184,765	11,773	3,262		
257,390	45,727	48,500	1,161	40,632	907	103,925	16,538	191,303	182,065	9,238	3,262		
409,194	49,165	169,457	1,612	47,280	980	137,515	3,185	196,483	187,711	8,772	3,266		
238,655	42,685	23,965	1,039	43,413	900	126,217	436	207,384	198,483	8,901	3,257		
256,861	39,783	24,999	1,115	44,094	1,005	145,603	262	208,957	200,187	8,770	3,255		
283,758	31,809	31,154	726	48,174	1,138	170,414	343	208,333	199,679	8,654	3,246		
279,140	23,056	23,085	1,110	40,391	807	189,711	980	245,256	230,324	14,932	3,246		
265,200	31,055	24,664	1,217	43,781	956	159,554	3,973	270,345	254,478	15,867	3,246		
-4.99	34.69	6.84	9.64	8.39	18.46	-15.90	305.41	10.23	10.49	6.26	0.00		
45.64	-3.80	9.21	-25.97	-0.95	1.38	104.75	58.22	1.87	-0.87	83.16	-0.40		

Source: Dept. of Household Registration Affairs, MOL, County and City Government.  
 Note: 1. Due to "Happiness + Project of sending good-fortune bag to home" of Taipei City, there is a mass increase of the "Others" of "Citizen Service Cases" in Dec. 2013. Besides, the figures of "Others" of "Citizen Service Cases" are split into 7 new categories resulting in a mass increase since Feb. 2014.  
 2. The figures of "Not Having Identity Cards" include those citizens over 14 but not having applied for Identity Card and those not yet having applied for the next generation Identity Card. Because of checking thorough data, the figures of citizens over 14 not having applied for Identity Card are increased since Feb. 2014.  
 3. "Service Cases of Population Administration" added "Illegal Obtained, Fake or Mutilation of Identity Card" and "The Amount of Handled Documents" since Jan. 2015, and deleted all items without registration in designated time.

表15. 合作事業概況

年(半年)底別 End of Year(Half Year)	社(場)數 No. of Cooperatives	社(場)員數	
		個人社員(人)	
		計 Sub. T	男 Male
九十六年 2007	5,269	3,633,428	...
九十七年 2008	5,186	3,534,747	...
九十八年 2009	5,095	3,326,092	1,783,748
九十九年 2010	4,902	3,107,193	1,660,085
一〇〇年 2011	4,803	2,762,446	1,479,485
一〇一年 2012	4,618	2,641,436	1,400,256
一〇二年 2013	4,533	2,496,537	1,314,607
一〇三年 2014	4,460	2,345,235	1,252,819
一〇四年 2015	4,324	2,211,438	1,195,587
六月 June	4,380	2,285,671	1,221,061
十二月 Dec.	4,324	2,211,438	1,195,587
<b>一〇五年 2016</b>	<b>4,265</b>	<b>2,173,868</b>	<b>1,174,885</b>
六月 June	4,265	2,173,868	1,174,885
較上期增減(%) VS. with Last Period	-1.36	-1.70	-1.73
較上年同期增減(%) VS. with Last Year	-2.63	-4.89	-3.78

資料來源：本部合作及人民團體司籌備處、直轄市、縣(市)政府，中華民國儲蓄互助協會。

說明：本表資料不含信用合作社。

Table 15. COOPERATIVE BUSINESS

No. of Cooperative Members		股金總額 (千元) Capital (NT\$1,000)	平均每社股金 (千元) Capital per Cooperative (NT\$1,000)	
Individual Member (Persons)	法人社員 (個) No. of Legal Persons			
女 Female	...	6,163	23,235,203	4,410
...	...	5,506	23,310,698	4,495
...	1,542,344	6,550	23,647,228	4,641
...	1,447,108	6,036	24,098,628	4,916
...	1,282,961	5,768	24,838,269	5,171
...	1,241,180	5,451	25,314,617	5,482
...	1,181,930	5,635	25,856,297	5,704
...	1,092,416	5,441	26,067,725	5,845
...	1,015,851	5,346	26,760,597	6,189
...	1,064,610	5,393	26,459,050	6,041
...	1,015,851	5,346	26,760,597	6,189
<b>998,983</b>	<b>5,039</b>	<b>26,905,568</b>	<b>6,308</b>	
998,983	5,039	26,905,568	6,308	
-1.66	-5.74	0.54	1.93	
-6.16	-6.56	1.69	4.43	

Source: The Cooperative & Civil Association Preparatory office, MOI., County and City Government, Credit Union League of the Republic of China.

Note: The data of Credit Cooperatives are not included.

表16. 全國性人民團體

單位：團體數

年(季)底別 End of Year(Quarter)	政治團體 Political Associations		職業團體 Occupational Associations			
	政黨 Political Parties	全國性 政治團體 Nation-Wide Political Associations	合計 Total	工業團體 Industrial Associations	商業團體 Commercial Associations	自由職 業團體 Professional Associations
九十六年 2007	136	43	278	144	89	45
九十七年 2008	144	43	287	145	96	46
九十八年 2009	158	43	294	146	101	47
九十九年 2010	175	43	301	146	107	48
一〇〇年 2011	209	43	308	146	114	48
一〇一年 2012	231	43	314	147	119	48
一〇二年 2013	247	44	325	147	127	51
一〇三年 2014	259	46	332	149	131	52
一〇四年 2015	287	47	340	154	134	52
第三季 3rd Qua.	277	47	...	...	...	...
第四季 4th Qua.	287	47	340	154	134	52
一〇五年 2016	301	48	...	...	...	...
第一季 1st Qua.	291	47	...	...	...	...
第二季 2nd Qua.	296	48	348	155	142	51
第三季 3rd Qua.	301	48	...	...	...	...
較上季增減(%) VS. with Last Quarter	1.69	0.00	...	...	...	...
較上年同季增減(%) VS. with Last Year	8.66	2.13	...	...	...	...

資料來源：本部民政司、合作及人民團體司籌備處。

說明：1. 因97年1月23日修正「社會團體許可立案作業規定」，98年起新增「環保團體」，原「兩岸團體」依其性質分歸各應屬之團體類別。  
2. 105年1月新增中國台灣民主自治同盟；3月新增金門黨、全國人民黨、自民黨；5月新增本土建國聯盟、臺灣民主自治同盟、勞動者民主連線、中華青年民族黨；6月新增台灣股票黨；7月新增金門高粱黨；8月新增基進黨、中華公民同盟黨、台灣新民主黨；9月新增台灣動物保護黨。

TABLE 16. NATIONAL-WIDE CIVIC ASSOCIATIONS

Unit: Associations

合計 Total	社會團體 Social Associations							
	學術文 化團體 Academic & Cultural Associations	醫療衛 生團體 Medical Associations	宗教團體 Religious Associa- tions	體育團體 Sports Associa- tions	社會服 務及慈 善團體 Social Services & Charity Associations	國際團體 Internat- ional Associa- tions	經濟業 務團體 Economic Business Associa- tions	環保、同 鄉、同學 校友會 及其他 Others(1)
7,796	1,838	698	683	718	1,661	166	1,546	486
8,542	1,960	751	750	779	1,872	170	1,678	582
9,252	2,060	794	827	847	1,973	176	1,768	807
9,248	1,964	825	884	934	2,010	141	1,804	686
10,298	2,154	900	1,053	1,017	2,263	147	1,964	800
11,172	2,373	975	1,163	1,087	2,411	147	2,107	909
11,750	2,534	1,015	1,231	1,128	2,511	148	2,217	966
12,363	2,639	1,061	1,282	1,190	2,643	151	2,373	1,024
14,371	3,405	1,234	1,317	1,229	3,071	237	2,630	1,248
...	...	...	...	...	...	...	...	...
14,371	3,405	1,234	1,317	1,229	3,071	237	2,630	1,248
...	...	...	...	...	...	...	...	...
...	...	...	...	...	...	...	...	...
14,484	3,407	1,224	1,349	1,234	3,152	177	2,664	1,277
...	...	...	...	...	...	...	...	...
...	...	...	...	...	...	...	...	...
...	...	...	...	...	...	...	...	...

Source: Dept. of Civil Affairs, The Cooperative & Civil Association Preparatory office, MOI.

Note: Due to the revise of the Regulation for Registration of Social Entities on 23 Jan. 2008, the figures of Others have included the environmental groups and the former cross-strait associations have been reclassified according to their characteristics since 2009.

表17. 農民健康保險投保單位、人數及應計保險費收入

單位：個；人；元

年(月)別 Year(Month)	投保單位 Insured Units (1)	被保險人數(1) Insured Persons			應
		合計 Total	農會會員 Members of Farmer's Associations	非農會會員 Members of Non-Farmer's Associations	合計
					Total
九十六年 2007	287	1,601,410	737,828	863,582	4,972,671,568
九十七年 2008	287	1,573,364	742,488	830,876	4,873,698,276
九十八年 2009	287	1,540,988	745,522	795,466	4,744,502,996
九十九年 2010	287	1,508,284	744,732	763,552	4,720,384,651
一〇〇年 2011	287	1,479,148	745,538	733,610	4,630,731,309
一〇一年 2012	287	1,454,728	752,654	702,074	4,533,349,801
一〇二年 2013	287	1,409,634	737,235	672,399	4,430,578,008
一〇三年 2014	287	1,349,903	705,186	644,717	4,275,857,172
一〇四年 2015	287	1,284,649	670,156	614,493	4,087,933,156
十月 Oct.	287	1,297,223	677,333	619,890	337,015,653
十一月 Nov.	287	1,289,545	673,084	616,461	335,702,517
十二月 Dec.	287	1,284,649	670,156	614,493	330,082,810
<b>一〇五年 2016</b>	<b>287</b>	<b>1,243,768</b>	<b>643,856</b>	<b>599,912</b>	<b>3,236,868,128</b>
一月 Jan.	287	1,280,743	667,432	613,311	330,013,039
二月 Feb.	287	1,277,002	664,827	612,175	323,721,037
三月 Mar.	287	1,272,458	661,947	610,511	327,259,458
四月 Apr.	287	1,268,195	659,171	609,024	327,475,092
五月 May	287	1,263,749	656,328	607,421	327,185,950
六月 June	287	1,259,870	653,578	606,292	319,368,346
七月 July	287	1,255,354	650,834	604,520	321,564,848
八月 Aug.	287	1,251,299	648,374	602,925	322,146,450
九月 Sept.	287	1,248,122	646,379	601,743	322,752,639
十月 Oct.	287	1,243,768	643,856	599,912	315,381,269
較上月增減(%) VS. with Last Month	0.00	-0.35	-0.39	-0.30	-2.28
較上年同月增減(%) VS. with Last Year	0.00	-4.12	-4.94	-3.22	-6.42

資料來源：勞工保險局。

說明：(1)係指年(月)底數。

TABLE 17. FARMER HEALTH INSURANCE INSURED UNITS, PERSONS, AND PREMIUM INCOME

Unit : Units;Persons;NT.\$

計保險費 Premium Receivable				被保險人 From The Insured Persons
政府補助 Government Subsidy				
小計 Subtotal	中央政府 Central Government	直轄市政府 Municipality Government	縣(市)政府 Country (City) Government	
3,539,406,557	2,963,655,667	28,407,290	547,343,600	1,433,265,011
3,471,797,540	2,873,150,516	78,201,059	520,445,965	1,401,900,736
3,427,987,863	2,842,478,913	76,778,525	508,730,425	1,316,515,133
3,467,069,732	2,883,208,850	75,728,086	508,132,796	1,253,314,919
3,305,240,031	2,426,919,971	549,051,227	329,268,833	1,325,491,278
3,240,963,974	2,376,321,975	537,820,818	326,821,181	1,292,385,827
3,172,521,992	2,325,593,927	524,723,664	322,204,401	1,258,056,016
3,060,701,429	2,244,662,087	504,236,654	311,802,688	1,215,155,743
2,929,156,384	2,146,835,222	481,955,703	300,365,459	1,158,776,772
240,699,752	176,569,256	39,393,941	24,736,555	96,315,901
238,991,527	175,171,265	39,233,820	24,586,442	96,710,990
237,806,735	174,464,194	38,895,606	24,446,935	92,276,075
<b>2,319,748,880</b>	<b>1,699,604,582</b>	<b>380,958,653</b>	<b>239,185,645</b>	<b>917,119,248</b>
236,921,916	173,870,357	38,699,508	24,352,051	93,091,123
232,147,384	169,806,211	38,421,233	23,919,940	91,573,653
234,611,903	171,750,280	38,751,866	24,109,757	92,647,555
233,923,231	171,537,824	38,286,798	24,098,609	93,551,861
233,332,762	171,048,797	38,162,397	24,121,568	93,853,188
230,079,231	168,368,351	37,917,413	23,793,467	89,289,115
231,183,209	169,506,526	37,885,555	23,791,128	90,381,639
231,126,064	169,450,633	37,808,477	23,866,954	91,020,386
230,892,924	169,414,198	37,664,227	23,814,499	91,859,715
225,530,256	164,851,405	37,361,179	23,317,672	89,851,013
-2.32	-2.69	-0.80	-2.09	-2.19
-6.30	-6.64	-5.16	-5.74	-6.71

Source : Bureau of Labor Insurance, Ministry of Labor.

Note : (1) The data refers to End of Year(Month).



表18. 農民健康保險實計現金保險給付

單位：件；元

年(月)別 Year(Month)	合計 Total		生育給付 Maternity	
	件數 Cases	金額 Amount	件數 Cases	金額 Amount
	九十六年 2007	59,047	8,391,383,600	7,804
九十七年 2008	59,632	8,720,027,600	6,946	141,892,200
九十八年 2009	57,848	8,566,262,600	6,069	124,134,000
九十九年 2010	56,412	8,462,477,600	4,998	102,397,800
一〇〇年 2011	56,859	8,494,522,260	5,101	105,233,400
一〇一年 2012	56,234	8,709,562,400	5,314	109,384,800
一〇二年 2013	52,457	8,181,936,800	4,347	89,698,800
一〇三年 2014	52,379	8,228,676,600	3,853	78,764,400
一〇四年 2015	49,058	7,667,850,000	3,682	75,592,200
十月 Oct.	4,195	654,030,800	337	6,915,600
十一月 Nov.	4,012	614,016,200	339	6,885,000
十二月 Dec.	4,113	636,786,000	328	6,823,800
<b>一〇五年 2016</b>	<b>39,090</b>	<b>6,208,427,200</b>	<b>2,533</b>	<b>51,642,600</b>
一月 Jan.	4,107	653,031,200	303	6,232,200
二月 Feb.	2,729	418,091,200	211	4,396,200
三月 Mar.	5,008	779,161,000	332	6,691,200
四月 Apr.	4,061	647,737,400	246	4,936,800
五月 May	3,966	632,066,800	223	4,488,000
六月 June	3,674	585,099,200	244	4,875,600
七月 July	4,146	661,905,200	237	4,865,400
八月 Aug.	4,284	687,174,000	248	5,059,200
九月 Sept.	3,259	530,566,600	230	4,773,600
十月 Oct.	3,856	613,594,600	259	5,324,400
較上月增減(%) VS. with Last Month	18.32	15.65	12.61	11.54
較上年同月增減(%) VS. with Last Year	-8.08	-6.18	-23.15	-23.01

資料來源：勞工保險局。

TABLE 18. FARMER HEALTH INSURANCE CASH BENEFITS

Unit : Cases;NT.\$

身心障礙給付 Disability		喪葬津貼 Funeral and Interment	
件數 Cases	金額 Amount	件數 Cases	金額 Amount
21,585	3,693,386,000	29,658	4,537,674,000
22,662	3,984,463,400	30,024	4,593,672,000
22,226	3,920,519,600	29,553	4,521,609,000
21,507	3,784,308,800	29,907	4,575,771,000
20,867	3,662,965,860	30,891	4,726,323,000
20,166	3,894,815,600	30,754	4,705,362,000
17,654	3,432,470,000	30,456	4,659,768,000
16,771	3,291,397,200	31,755	4,858,515,000
14,507	2,869,300,800	30,869	4,722,957,000
1,243	247,020,200	2,615	400,095,000
1,201	228,915,200	2,472	378,216,000
1,284	247,309,200	2,501	382,653,000
<b>10,415</b>	<b>2,157,058,600</b>	<b>26,142</b>	<b>3,999,726,000</b>
1,189	246,704,000	2,615	400,095,000
636	125,749,000	1,882	287,946,000
1,083	222,740,800	3,593	549,729,000
1,030	216,695,600	2,785	426,105,000
1,068	218,303,800	2,675	409,275,000
1,033	213,482,600	2,397	366,741,000
1,137	232,923,800	2,772	424,116,000
1,188	246,370,800	2,848	435,744,000
961	209,389,000	2,068	316,404,000
1,090	224,699,200	2,507	383,571,000
13.42	7.31	21.23	21.23
-12.31	-9.04	-4.13	-4.13

Source : Bureau of Labor Insurance, Ministry of Labor.

表19. 辦理土地登記及標示變更登記—按月別分

年 (月) 別 Year (Month)	土地登記 Registration of Land		土地標示變更登記 合 計 Total	
	總筆數 Total Plots	總面積 (平方公尺) Total Area (m <sup>2</sup> )	筆 數 Plots	面 積 (平方公尺) Area (m <sup>2</sup> )
	九十六年 2007	3,908,103	5,011,215,669	785,599
九十七年 2008	3,467,268	5,432,895,627	558,327	2,384,968,018
九十八年 2009	3,353,043	4,616,223,042	513,010	1,403,008,915
九十九年 2010	3,653,421	3,274,250,946	623,171	1,392,972,952
一〇〇年 2011	3,911,370	3,116,677,020	548,642	1,218,335,671
一〇一年 2012	3,409,701	2,896,622,924	512,978	1,394,922,345
一〇二年 2013	3,683,210	2,815,667,898	511,250	1,134,975,544
一〇三年 2014	3,563,292	2,932,275,217	502,127	1,188,214,102
一〇四年 2015	3,417,353	3,045,401,360	480,367	1,193,077,546
十 月 Oct.	299,378	225,162,014	74,740	90,281,377
十一月 Nov.	360,835	341,316,968	131,382	208,245,108
十二月 Dec.	376,058	345,841,511	33,847	51,040,356
<b>一〇五年 2016</b>	<b>2,411,467</b>	<b>1,723,485,687</b>	<b>313,763</b>	<b>455,851,483</b>
一 月 Jan.	234,290	155,326,223	23,262	35,604,199
二 月 Feb.	150,786	132,168,859	22,284	24,758,885
三 月 Mar.	236,177	173,744,272	19,071	32,770,907
四 月 Apr.	216,072	132,439,808	17,215	22,688,162
五 月 May	252,930	154,825,194	21,919	33,654,023
六 月 June	245,032	157,634,471	20,106	39,837,437
七 月 July	249,573	155,073,425	27,497	36,316,779
八 月 Aug.	262,982	243,426,005	21,948	47,669,588
九 月 Sept.	225,878	155,487,283	18,052	30,985,951
十 月 Oct.	337,747	263,360,146	122,409	151,565,550
較上月增減(%) VS. with Last Month	49.53	69.38	578.09	389.14
較上年同月增減(%) VS. with Last Year	12.82	16.96	63.78	67.88

資料來源：直轄市、縣(市)政府。

說明：1. 土地登記係指土地標示變更、所有權第一次、移轉及他項權利等各項登記之總計。  
2. 筆數：依各實際辦理之土地筆數計算，土地以地號為基本計算單位，即1地號為1筆。

TABLE 19. REGISTRATION OF LAND AND REGISTRATION OF CHANGE IN LAND DESCRIPTIONS - BY MONTH

Registration of Change in Land Descriptions				
分 割 Subdivision	合 併 Combination	重測、重劃		
筆 數 Plots	面 積 (平方公尺) Area (m <sup>2</sup> )	筆 數 Plots	面 積 (平方公尺) Area (m <sup>2</sup> )	筆 數 Plots
228,161	306,606,313	79,983	58,570,379	371,206
200,781	335,817,653	41,610	46,538,729	218,764
189,312	284,851,163	25,489	47,669,305	200,695
220,945	394,488,032	29,318	76,582,272	225,833
210,329	314,112,819	26,852	86,513,272	206,322
195,304	279,059,146	20,424	45,719,099	215,214
201,271	267,769,706	20,462	45,749,275	192,869
187,041	249,551,200	21,449	57,684,899	199,755
173,987	290,967,812	18,308	43,442,057	185,562
13,044	25,318,068	1,511	3,551,295	52,704
15,280	23,439,361	1,589	3,290,972	102,818
17,495	26,928,607	1,576	3,686,298	5,566
<b>127,852</b>	<b>209,833,393</b>	<b>12,222</b>	<b>30,177,841</b>	<b>117,838</b>
14,820	23,550,076	1,363	3,028,354	479
11,040	14,993,793	874	2,014,865	6,684
12,776	21,889,271	1,184	3,065,531	467
10,417	14,357,119	1,060	2,242,510	476
14,172	19,259,362	1,315	3,105,292	208
12,866	26,233,560	1,261	3,032,959	346
11,895	17,498,866	1,113	3,910,219	8,011
13,659	29,780,501	1,354	3,448,332	150
12,161	20,907,641	1,183	3,334,200	688
14,046	21,363,204	1,515	2,995,580	100,329
15.50	2.18	28.06	-10.16	14,482.70
7.68	-15.62	0.26	-15.65	90.36

Source : County and City Government.

Note : 1.Registration of Land contains Change in Land Descriptions, Initial Registration, Ownership Transfer, Other Rights.  
2.Plots refer to each land number as a unit.

表19. 辦理土地登記及標示變更登記－按月別分(續)

年 (月) 別 Year (Month)	土地標示變更登記			
	Resurvey /Readjust	減 失 Reduction	地目變更 Change	
	面積 (平方公尺) Area (m <sup>2</sup> )	筆 數 Plots	面 積 (平方公尺) Area (m <sup>2</sup> )	筆 數 Plots
九十六年 2007	242,274,551	81	525,992	28,136
九十七年 2008	258,525,429	194	105,967	20,327
九十八年 2009	289,446,929	47	144,905	12,606
九十九年 2010	233,482,922	26	93,229	67,126
一〇〇年 2011	272,832,331	47	351,886	40,578
一〇一年 2012	282,200,136	20	70,344	18,167
一〇二年 2013	276,561,820	10	46,707	17,919
一〇三年 2014	261,793,987	49	29,189	16,822
一〇四年 2015	247,531,003	40	19,320	18,377
十 月 Oct.	53,174,081	30	4,132	1,200
十一月 Nov.	168,828,925	—	—	1,692
十二月 Dec.	10,525,162	—	—	1,691
<b>一〇五年 2016</b>	<b>124,491,034</b>	<b>14</b>	<b>9,136</b>	<b>9,769</b>
一 月 Jan.	613,764	—	—	1,178
二 月 Feb.	1,675,899	—	—	1,111
三 月 Mar.	282,658	3	2,986	1,083
四 月 Apr.	205,413	10	2,270	858
五 月 May	213,531	1	3,880	1,131
六 月 June	283,907	—	—	886
七 月 July	2,256,083	—	—	832
八 月 Aug.	128,112	—	—	1,116
九 月 Sept.	1,179,987	—	—	884
十 月 Oct.	117,651,679	—	—	690
較上月增減(%) VS. with Last Month	9,870.59	—	—	-21.95
較上年同月增減(%) VS. with Last Year	121.26	-100.00	-100.00	-42.50

TABLE 19. REGISTRATION OF LAND AND REGISTRATION OF CHANGE IN LAND DESCRIPTIONS - BY MONTH (CONT.)

in Land Category	Registration of Change in Land Descriptions				
	使用編定 Designation		其 他 Others		
	筆 數 Plots	面 積 (平方公尺) Area (m <sup>2</sup> )	筆 數 Plots	面 積 (平方公尺) Area (m <sup>2</sup> )	
8,784,117	47,325	1,288,749,489	30,707	32,060,507	
7,236,408	54,583	1,715,733,376	22,068	21,010,457	
9,161,724	47,617	743,061,226	37,244	28,673,663	
38,689,349	49,927	617,414,728	29,996	32,222,420	
19,303,872	49,063	510,300,591	15,451	14,920,898	
9,492,508	40,293	744,320,914	23,556	34,060,197	
6,945,882	47,482	502,575,273	31,237	35,326,879	
6,839,785	50,911	575,776,357	26,100	36,538,684	
17,405,426	55,105	563,110,333	28,988	30,601,594	
562,343	3,175	6,234,838	3,076	1,436,619	
598,513	2,888	5,453,993	7,115	6,633,345	
383,585	3,149	5,042,173	4,370	4,474,532	
<b>4,970,307</b>	<b>30,098</b>	<b>70,169,086</b>	<b>15,970</b>	<b>16,200,685</b>	
296,000	3,067	6,214,618	2,355	1,901,387	
314,891	1,773	4,673,706	802	1,085,730	
409,982	2,587	6,325,583	971	794,895	
295,552	3,386	4,413,114	1,008	1,172,184	
423,064	3,948	9,928,927	1,144	719,966	
407,087	3,729	9,046,726	1,018	833,199	
1,401,401	2,124	6,566,970	3,522	4,683,240	
370,834	3,975	11,930,726	1,694	2,011,083	
497,490	2,275	4,425,744	861	640,889	
554,005	3,234	6,642,972	2,595	2,358,111	
11.36	42.15	50.10	201.39	267.94	
-1.48	1.86	6.55	-15.64	64.14	

表20. 辦理土地登記及標示變更登記－按區域別分

區 域 別 Locality	土地登記 Registration of Land		土地標示變更登記 合 計 Total	
	總筆數 Total Plots	總面積 (平方公尺) Total Area (m <sup>2</sup> )	筆 數 Plots	面 積 (平方公尺) Area (m <sup>2</sup> )
	一〇五年十月 Oct., 2016	337,747	263,360,146	122,409
新 北 市 New Taipei City	56,560	38,294,762	23,185	25,558,427
臺 北 市 Taipei City	16,138	1,324,770	80	74,606
桃 園 市 Taoyuan City	47,036	40,223,392	22,691	29,002,166
臺 中 市 Taichung City	29,767	10,842,123	4,296	4,274,144
臺 南 市 Tainan City	39,920	25,724,480	20,881	15,991,293
高 雄 市 Kaohsiung City	31,997	31,344,629	11,101	22,119,270
臺 灣 省 Taiwan Prov.	115,156	114,859,534	40,016	54,361,458
宜蘭縣 Yilan C.	7,019	5,620,768	1,507	2,326,340
新竹縣 Hsinchu C.	9,933	8,527,538	1,656	2,660,568
苗栗縣 Miaoli C.	8,014	9,181,096	1,437	3,260,750
彰化縣 Changhua C.	27,274	27,099,857	14,412	18,876,789
南投縣 Nantou C.	5,478	7,777,743	846	1,653,224
雲林縣 Yunlin C.	11,577	12,156,281	4,754	6,326,983
嘉義縣 Chiayi C.	12,516	15,495,543	7,219	9,633,917
屏東縣 Pingtung C.	8,812	12,553,268	1,445	2,650,355
臺東縣 Taitung C.	2,233	5,334,234	518	2,591,586
花蓮縣 Hualien C.	3,945	5,903,483	666	1,306,124
澎湖縣 Penghu C.	6,468	2,918,397	5,077	2,555,776
基隆市 Keelung City	4,794	768,158	82	142,913
新竹市 Hsinchu City	4,934	1,090,325	254	335,676
嘉義市 Chiayi City	2,159	432,843	143	40,455
福 建 省 Fuchien Prov.	1,173	746,457	159	184,185
金門縣 Kinmen C.	966	569,057	68	30,852
連江縣 Lienchiang C.	207	177,400	91	153,333

資料來源：直轄市、縣(市)政府。

說明：1. 土地登記係指土地標示變更、所有權第一次、移轉及他項權利之總計。  
2. 筆數：依各實際辦理之土地筆數計算，土地以地號為基本計算單位，即1地號為1筆。

TABLE 20. REGISTRATION OF LAND AND REGISTRATION OF CHANGE IN LAND DESCRIPTIONS - BY LOCALITY

Registration of Change in Land Descriptions				
分 割 Subdivision	合 併 Combination	重測、重劃		
筆 數 Plots	面 積 (平方公尺) Area (m <sup>2</sup> )	筆 數 Plots	面 積 (平方公尺) Area (m <sup>2</sup> )	筆 數 Plots
14,046	21,363,204	1,515	2,995,580	100,329
1,146	1,395,536	323	187,767	21,611
66	54,751	11	18,487	—
497	696,873	110	304,185	21,902
2,062	2,105,044	124	375,119	70
1,700	1,645,449	190	243,965	18,701
1,166	1,613,770	67	205,872	9,073
7,269	13,672,424	689	1,659,525	28,972
943	648,266	41	40,876	68
366	432,054	36	63,797	1,223
886	2,416,163	87	175,734	74
752	452,467	165	295,554	13,264
429	833,785	49	115,325	—
1,069	1,817,541	78	154,494	3,203
424	1,819,192	64	332,612	6,636
1,034	1,625,232	91	267,210	4
380	2,257,480	20	67,636	—
474	852,518	22	126,613	—
81	20,084	14	12,043	4,500
80	142,081	1	228	—
223	319,992	12	5,572	—
128	35,570	9	1,829	—
140	179,358	1	660	—
59	27,788	1	660	—
81	151,570	—	—	—

Source : County and City Government.

Note : 1.Registration of Land contains Change in Descriptions, Initial Registration, Ownership Transfer, Other Rights.  
2.Plots refer to each land number as a unit.

表20. 辦理土地登記及標示變更登記—按區域別分(續)

區 域 別 Locality	土地標示變更登記			
	Resurvey /Readjust	減 失 Reduction		地目變更 Change
	面積 (平方公尺) Area (m <sup>2</sup> )	筆 數 Plots	面 積 (平方公尺) Area (m <sup>2</sup> )	筆 數 Plots
一〇五年十月 Oct., 2016	117,651,679	—	—	690
新 北 市 New Taipei City	23,892,676	—	—	37
臺 北 市 Taipei City	—	—	—	3
桃 園 市 Taoyuan City	27,858,794	—	—	87
臺 中 市 Taichung City	27,650	—	—	108
臺 南 市 Tainan City	13,765,725	—	—	110
高 雄 市 Kaohsiung City	19,176,744	—	—	42
臺 灣 省 Taiwan Prov.	32,930,091	—	—	301
宜蘭縣 Yilan C.	72,106	—	—	41
新竹縣 Hsinchu C.	2,138,043	—	—	3
苗栗縣 Miaoli C.	103,381	—	—	141
彰化縣 Changhua C.	17,926,878	—	—	22
南投縣 Nantou C.	—	—	—	15
雲林縣 Yunlin C.	2,860,937	—	—	5
嘉義縣 Chiayi C.	7,428,068	—	—	28
屏東縣 Pingtung C.	4,940	—	—	17
臺東縣 Taitung C.	—	—	—	7
花蓮縣 Hualien C.	—	—	—	5
澎湖縣 Penghu C.	2,395,737	—	—	1
基隆市 Keelung City	—	—	—	1
新竹市 Hsinchu City	—	—	—	11
嘉義市 Chiayi City	—	—	—	4
福 建 省 Fuchien Prov.	—	—	—	2
金門縣 Kinmen C.	—	—	—	2
連江縣 Lienchiang C.	—	—	—	—

TABLE 20. REGISTRATION OF LAND AND REGISTRATION OF CHANGE IN LAND DESCRIPTIONS - BY LOCALITY (CONT.)

Registration of Change in Land Descriptions				
in Land Category	使用編定 Designation		其 他 Others	
面 積 (平方公尺) Area (m <sup>2</sup> )	筆 數 Plots	面 積 (平方公尺) Area (m <sup>2</sup> )	筆 數 Plots	面 積 (平方公尺) Area (m <sup>2</sup> )
554,005	3,234	6,642,972	2,595	2,358,111
39,224	51	38,413	17	4,811
1,368	—	—	—	—
49,186	48	53,339	47	39,789
57,503	34	32,718	1,898	1,676,110
40,206	74	76,819	106	219,131
27,754	719	1,091,212	34	3,918
337,935	2,308	5,350,471	477	411,013
7,117	344	1,535,660	70	22,315
252	28	26,421	—	—
296,778	215	168,669	34	100,024
3,641	63	64,542	146	133,708
3,041	304	663,942	49	37,132
4,858	371	1,465,744	28	23,410
2,624	27	14,391	40	37,030
2,757	219	702,480	80	47,737
1,076	104	264,544	7	851
5,685	157	317,432	8	3,875
192	475	126,404	6	1,316
604	—	—	—	—
8,712	1	243	7	1,156
596	—	—	2	2,460
829	—	—	16	3,338
829	—	—	6	1,575
—	—	—	10	1,763

表21. 辦理土地所有權登記—按月別分

年 (月) 別 Year (Month)	所有權第一次登記 Initial Registration		移 轉	
	筆數 Plots	面積 (平方公尺) Area (m <sup>2</sup> )	合 計 Total	
			筆數 Plots	面積 (平方公尺) Area (m <sup>2</sup> )
九十六年 2007	19,239	1,268,719,239	1,307,190	901,787,833
九十七年 2008	23,262	1,299,056,795	1,261,788	883,172,473
九十八年 2009	23,786	1,601,738,091	1,240,974	801,056,965
九十九年 2010	17,538	242,974,888	1,370,463	845,151,001
一〇〇年 2011	12,950	19,211,676	1,791,878	1,151,701,871
一〇一年 2012	12,446	11,592,337	1,325,426	800,524,578
一〇二年 2013	9,687	19,531,456	1,434,988	898,610,887
一〇三年 2014	11,872	15,895,477	1,364,589	914,237,552
一〇四年 2015	13,413	26,355,352	1,392,421	927,235,270
十 月 Oct.	2,702	4,475,401	100,023	71,962,831
十一月 Nov.	4,968	5,273,689	103,760	65,162,784
十二月 Dec.	2,217	2,932,894	173,446	100,996,735
<b>一〇五年 2016</b>	<b>6,381</b>	<b>77,578,425</b>	<b>918,794</b>	<b>642,706,397</b>
一 月 Jan.	1,192	4,291,416	90,742	63,376,232
二 月 Feb.	207	515,176	57,102	51,164,401
三 月 Mar.	119	425,598	96,230	77,813,524
四 月 Apr.	98	88,158	89,265	62,177,971
五 月 May	84	962,666	105,077	69,446,002
六 月 June	180	2,225,265	98,036	63,130,240
七 月 July	186	2,482,657	97,324	62,250,325
八 月 Aug.	674	63,314,931	105,092	71,904,554
九 月 Sept.	222	934,918	89,998	63,441,129
十 月 Oct.	3,419	2,337,639	89,928	58,002,018
較上月增減(%) VS. with Last Month	1,440.09	150.04	-0.08	-8.57
較上年同月增減(%) VS. with Last Year	26.54	-47.77	-10.09	-19.40

資料來源：直轄市、縣(市)政府。  
說 明：1. 贈與含夫妻贈與。  
2. 100年1月「其他」因縣市合併或升格直轄市辦理接管業務致筆數及面積大幅增加。

TABLE 21. REGISTRATION OF LAND OWNERSHIP - BY MONTH

登 記 Registration of Ownership Transfer					
買 賣 Transaction			拍 賣 Auction		
筆數 Plots	面積 (平方公尺) Area (m <sup>2</sup> )	總價額(按公 告現值計)(元) Amount(Announced Current Values)(NT.\$)	筆數 Plots	面積 (平方公尺) Area (m <sup>2</sup> )	總價額(按公 告現值計)(元) Amount(Announced Current Values)(NT.\$)
712,809	369,674,837	1,387,158,789,007	49,928	36,674,446	87,145,688,513
643,394	344,500,891	1,313,433,501,739	46,394	32,589,196	76,178,719,172
631,432	312,821,149	1,580,529,910,144	50,734	28,503,039	84,596,739,452
736,040	343,950,589	2,106,571,433,296	47,566	35,637,818	91,034,491,800
696,687	312,179,334	2,305,160,801,787	39,676	31,154,445	84,882,430,726
650,725	318,925,880	1,573,666,928,459	30,730	19,955,266	54,686,900,791
738,870	394,923,795	1,659,753,165,983	30,985	22,334,432	57,824,972,244
648,977	391,303,421	1,536,779,828,638	29,498	23,933,487	51,970,260,818
568,109	314,321,677	1,494,582,938,879	36,645	15,646,772	47,053,762,723
41,805	21,334,679	99,112,458,612	1,733	1,027,101	4,260,901,244
43,429	24,206,288	107,088,676,298	1,487	866,202	2,823,863,323
90,281	45,233,568	309,673,731,159	2,314	1,336,235	5,061,962,492
<b>357,173</b>	<b>209,063,971</b>	<b>857,279,647,189</b>	<b>16,442</b>	<b>17,500,286</b>	<b>35,493,809,159</b>
31,264	20,063,554	73,750,339,536	1,580	1,349,597	3,881,946,625
20,087	15,676,545	54,432,212,585	1,371	8,222,175	7,189,642,014
33,888	29,503,913	85,070,004,653	1,643	993,472	3,041,301,834
32,314	18,743,609	73,172,959,582	1,625	1,623,178	2,829,405,090
39,953	21,351,168	94,010,478,106	1,830	998,160	3,853,407,219
40,020	20,165,185	97,988,267,070	1,510	870,080	2,958,314,020
41,358	21,062,245	97,074,584,203	1,524	755,605	2,207,946,899
41,793	20,912,384	95,330,058,921	1,904	890,371	3,038,444,407
38,024	21,193,070	94,674,838,634	1,702	841,308	3,492,182,316
38,472	20,392,296	91,775,903,899	1,753	956,339	3,001,218,735
1.18	-3.78	-3.06	3.00	13.67	-14.06
-7.97	-4.42	-7.40	1.15	-6.89	-29.56

Source : County and City Government.  
Note : 1. Gift include Gift from Spouse.  
2. The taking over affairs increased substantially for some cities or counties merged or elevated to municipalities resulted in a mass increase of "Others" in Jan., 2011.

表21. 辦理土地所有權登記—按月別分(續)

年 (月) 別 Year (Month)	移 轉 登 記			
	繼 承 Inheritance		贈 與 Gift	
	筆 數 Plots	面 積 (平方公尺) Area (m <sup>2</sup> )	筆 數 Plots	面 積 (平方公尺) Area (m <sup>2</sup> )
九十六年 2007	275,222	175,165,054	155,023	148,592,457
九十七年 2008	285,931	177,354,655	160,290	151,687,351
九十八年 2009	284,996	169,439,455	150,379	129,851,804
九十九年 2010	298,581	184,917,988	155,411	122,431,399
一〇〇年 2011	317,002	240,222,079	166,103	125,337,420
一〇一年 2012	329,776	202,912,404	191,911	143,970,124
一〇二年 2013	338,843	220,956,659	207,469	140,543,126
一〇三年 2014	347,502	235,410,481	209,551	141,901,482
一〇四年 2015	357,332	259,174,581	210,066	136,958,203
十 月 Oct.	29,744	27,924,280	16,154	10,982,646
十一月 Nov.	30,184	19,477,018	17,807	10,857,860
十二月 Dec.	34,703	22,012,312	29,604	16,085,723
<b>一〇五年 2016</b>	<b>306,990</b>	<b>215,974,636</b>	<b>141,472</b>	<b>104,973,705</b>
一 月 Jan.	27,342	18,390,621	19,031	12,448,676
二 月 Feb.	18,125	13,665,587	10,073	7,376,122
三 月 Mar.	34,320	26,949,332	16,092	11,109,619
四 月 Apr.	33,111	22,028,845	13,573	11,440,620
五 月 May	37,002	24,738,984	15,518	11,488,924
六 月 June	32,788	22,943,346	14,020	10,959,315
七 月 July	31,049	20,720,929	13,979	10,921,716
八 月 Aug.	35,296	26,858,618	15,149	11,052,803
九 月 Sept.	29,073	20,972,884	11,535	8,855,928
十 月 Oct.	28,884	18,705,490	12,502	9,319,983
較上月增減(%) VS. with Last Month	-0.65	-10.81	8.38	5.24
較上年同月增減(%) VS. with Last Year	-2.89	-33.01	-22.61	-15.14

TABLE 21. REGISTRATION OF LAND OWNERSHIP - BY MONTH (CONT.)

Registration of Ownership Transfer			
徵 收 Expropriation		其 他 Others	
筆 數 Plots	面 積 (平方公尺) Area (m <sup>2</sup> )	筆 數 Plots	面 積 (平方公尺) Area (m <sup>2</sup> )
13,149	4,713,517	101,059	166,967,522
16,253	7,483,281	109,526	169,557,100
18,777	9,758,171	104,656	150,683,347
18,184	14,057,386	114,681	144,155,821
19,491	12,413,031	552,919	430,395,562
11,444	5,847,302	110,840	108,913,603
8,821	5,482,117	110,000	114,370,759
8,287	3,498,866	120,774	118,189,815
4,844	5,861,261	215,425	195,272,776
126	16,837	10,461	10,677,288
205	37,197	10,648	9,718,218
1,093	2,833,903	15,451	13,494,994
<b>4,787</b>	<b>1,848,117</b>	<b>91,930</b>	<b>93,345,682</b>
1,750	735,811	9,775	10,387,973
520	107,135	6,926	6,116,836
575	221,955	9,712	9,035,232
609	163,305	8,033	8,178,415
338	57,271	10,436	10,811,497
118	43,139	9,580	8,149,176
141	32,584	9,273	8,757,246
148	257,033	10,802	11,933,345
288	112,325	9,376	11,465,614
300	117,559	8,017	8,510,349
4.17	4.66	-14.49	-25.78
138.10	598.24	-23.36	-20.29

表22. 辦理土地所有權登記—按區域別分

區域別 Locality	所有權第一次登記 Initial Registration		移 轉	
	筆數 Plots	面積 (平方公尺) Area (m <sup>2</sup> )	合計 Total	
			筆數 Plots	面積 (平方公尺) Area (m <sup>2</sup> )
一〇五年十月 Oct., 2016	3,419	2,337,639	89,928	58,002,018
新 北 市 New Taipei City	713	348,573	12,447	9,308,241
臺 北 市 Taipei City	—	—	5,101	482,981
桃 園 市 Taoyuan City	2,030	701,518	8,638	4,989,752
臺 中 市 Taichung City	24	79,361	9,275	3,101,015
臺 南 市 Tainan City	98	41,286	9,489	5,267,669
高 雄 市 Kaohsiung City	296	693,416	7,899	3,344,137
臺 灣 省 Taiwan Prov.	258	473,485	36,388	31,124,960
宜蘭縣 Yilan C.	—	—	2,473	1,952,301
新竹縣 Hsinchu C.	—	—	4,191	2,909,634
苗栗縣 Miaoli C.	8	13,349	3,251	3,249,787
彰化縣 Changhua C.	212	439,044	6,272	4,148,999
南投縣 Nantou C.	3	5,801	2,407	2,712,690
雲林縣 Yunlin C.	1	236	3,959	3,104,416
嘉義縣 Chiayi C.	31	6,051	3,335	3,112,134
屏東縣 Pingtung C.	1	8,714	3,303	5,441,631
臺東縣 Taitung C.	—	—	635	1,099,624
花蓮縣 Hualien C.	1	88	1,273	2,115,691
澎湖縣 Penghu C.	—	—	1,108	270,209
基隆市 Keelung City	1	203	1,552	344,102
新竹市 Hsinchu City	—	—	1,823	473,080
嘉義市 Chiayi City	—	—	806	190,663
福 建 省 Fuchien Prov.	—	—	691	383,262
金門縣 Kinmen C.	—	—	576	359,334
連江縣 Lienchiang C.	—	—	115	23,928

資料來源：直轄市、縣(市)政府。

TABLE 22. REGISTRATION OF LAND OWNERSHIP - BY LOCALITY

登 記 Registration of Ownership Transfer			買 賣 Transaction			拍 賣 Auction		
筆數 Plots	面積 (平方公尺) Area (m <sup>2</sup> )	總價額(按公 告現值計)(元) Amount(Announced Current Values)(NT.\$)	筆數 Plots	面積 (平方公尺) Area (m <sup>2</sup> )	總價額(按公 告現值計)(元) Amount(Announced Current Values)(NT.\$)	筆數 Plots	面積 (平方公尺) Area (m <sup>2</sup> )	總價額(按公 告現值計)(元) Amount(Announced Current Values)(NT.\$)
38,472	20,392,296	91,775,903,899	1,753	956,339	3,001,218,735	236	53,046	503,366,740
6,005	6,033,333	21,935,887,573	64	14,199	622,846,987	91	5,788	167,454,372
2,210	189,268	13,948,620,629	114	31,860	278,164,798	251	138,027	411,335,079
3,868	1,627,408	8,637,720,682	168	60,883	231,068,953	824	650,469	780,099,977
5,074	1,213,437	11,251,143,842	16	6,651	39,104,943	179	30,217	76,562,646
3,696	1,701,143	7,167,896,078	27	27,171	33,907,284	156	117,968	208,267,542
3,890	1,458,572	8,157,793,682	118	170,469	113,753,998	97	103,443	103,991,104
13,580	8,131,299	20,520,232,030	63	51,353	51,552,234	99	62,966	96,086,874
1,128	430,967	2,590,758,974	8	1,572	3,610,902	241	185,760	289,569,373
1,593	1,180,053	2,906,446,409	487	330,059	860,870,421	20	71,502	13,144,897
1,193	844,990	1,611,189,355	285	40,520	122,761,644	11	2,995	3,996,430
2,286	1,225,925	3,512,948,214	7	320	5,744,658	99	62,966	96,086,874
709	644,059	978,050,481	8	1,572	3,610,902	241	185,760	289,569,373
1,372	1,175,173	1,646,341,965	97	103,443	103,991,104	97	103,443	103,991,104
863	637,426	988,515,549	63	51,353	51,552,234	99	62,966	96,086,874
1,041	874,046	1,886,632,998	99	62,966	96,086,874	241	185,760	289,569,373
241	185,760	289,569,373	8	1,572	3,610,902	20	71,502	13,144,897
487	330,059	860,870,421	11	2,995	3,996,430	7	320	5,744,658
285	40,520	122,761,644	11	2,995	3,996,430	9	232	5,881,731
979	108,730	572,519,631	7	320	5,744,658	14	3,612	24,494,735
1,008	358,724	2,009,416,093	9	232	5,881,731	14	3,612	24,494,735
395	94,866	544,210,921	14	3,612	24,494,735	5	2,068	6,881,829
149	37,835	156,609,382	5	2,068	6,881,829	5	2,068	6,881,829
134	36,851	154,495,724	5	2,068	6,881,829	—	—	—
15	985	2,113,658	—	—	—	—	—	—

Source : County and City Government.



表22. 辦理土地所有權登記—按區域別分(續)

區域別 Locality	移 轉 登 記			
	繼 承 Inheritance		贈 與 Gift	
	筆 數 Plots	面 積 (平方公尺) Area (m <sup>2</sup> )	筆 數 Plots	面 積 (平方公尺) Area (m <sup>2</sup> )
一〇五年十月 Oct., 2016	28,884	18,705,490	12,502	9,319,983
新 北 市 New Taipei City	3,432	2,304,345	1,556	382,671
臺 北 市 Taipei City	1,461	134,203	766	83,824
桃 園 市 Taoyuan City	2,596	2,067,632	1,246	910,891
臺 中 市 Taichung City	2,081	765,573	1,162	551,424
臺 南 市 Tainan City	3,709	1,933,723	1,138	745,091
高 雄 市 Kaohsiung City	2,389	889,512	931	479,009
臺 灣 省 Taiwan Prov.	12,904	10,505,302	5,593	6,104,553
宜蘭縣 Yilan C.	678	480,753	353	789,465
新竹縣 Hsinchu C.	1,578	963,922	575	503,635
苗栗縣 Miaoli C.	1,105	895,697	505	487,886
彰化縣 Changhua C.	2,296	1,618,122	984	637,343
南投縣 Nantou C.	832	736,641	508	589,941
雲林縣 Yunlin C.	1,611	987,408	571	585,694
嘉義縣 Chiayi C.	1,468	1,245,887	497	757,068
屏東縣 Pingtung C.	1,188	1,793,532	568	922,139
臺東縣 Taitung C.	159	354,553	177	274,561
花蓮縣 Hualien C.	365	1,088,048	265	470,439
澎湖縣 Penghu C.	600	167,656	146	26,069
基隆市 Keelung City	229	77,059	172	8,868
新竹市 Hsinchu City	612	71,168	116	11,190
嘉義市 Chiayi City	183	24,857	156	40,256
福 建 省 Fuchien Prov.	312	105,200	110	62,519
金門縣 Kinmen C.	249	92,094	94	54,300
連江縣 Lienchiang C.	63	13,105	16	8,219

TABLE 22. REGISTRATION OF LAND OWNERSHIP - BY LOCALITY (CONT.)

Registration of Ownership Transfer			
徵 收 Expropriation		其 他 Others	
筆 數 Plots	面 積 (平方公尺) Area (m <sup>2</sup> )	筆 數 Plots	面 積 (平方公尺) Area (m <sup>2</sup> )
300	117,559	8,017	8,510,349
1	31	1,217	534,813
—	—	600	61,487
35	1,357	802	376,677
10	2,984	834	535,736
27	15,244	668	734,441
3	506	518	455,655
223	97,298	3,264	5,636,039
1	1,243	297	243,223
—	—	266	231,808
1	14	420	994,029
53	23,379	497	526,263
—	—	240	571,581
11	600	297	252,097
157	72,062	287	348,337
—	—	407	1,788,948
—	—	50	283,178
—	—	136	155,644
—	—	66	32,969
—	—	165	149,124
—	—	78	31,766
—	—	58	27,071
1	139	114	175,501
—	—	94	174,021
1	139	20	1,480

表23. 辦理土地他項權利登記—按月別分

年 (月) 別 Year (Month)	總 計 Grand Total		抵 合 計 Total			
	筆 數 Plots	面 積 (平方公尺) Area (m <sup>2</sup> )	筆 數 Plots	面 積 (平方公尺) Area (m <sup>2</sup> )	設 定 Creation	
					筆 數 Plots	面 積 (平方公尺) Area (m <sup>2</sup> )
九十六年 2007	1,796,075	903,137,248	1,757,640	797,984,482	839,811	281,634,160
九十七年 2008	1,623,891	865,698,340	1,591,025	771,813,084	746,340	285,513,424
九十八年 2009	1,575,273	810,419,071	1,540,195	681,507,580	711,953	216,914,557
九十九年 2010	1,642,249	793,152,105	1,610,516	719,440,606	731,272	244,399,218
一〇〇年 2011	1,557,900	727,427,802	1,530,785	667,324,516	703,325	220,938,895
一〇一年 2012	1,558,851	689,583,663	1,533,474	629,781,170	705,333	226,317,176
一〇二年 2013	1,727,285	762,550,012	1,691,121	673,472,574	801,126	248,269,446
一〇三年 2014	1,684,704	813,928,086	1,649,505	741,083,786	778,548	258,057,955
一〇四年 2015	1,531,152	898,733,192	1,496,223	810,364,177	717,309	335,326,090
十 月 Oct.	121,913	58,442,406	118,701	45,480,310	57,826	17,439,161
十一月 Nov.	120,725	62,635,387	117,772	57,801,243	56,608	19,238,358
十二月 Dec.	166,548	190,871,527	162,825	181,616,251	85,009	139,097,359
<b>一〇五年 2016</b>	<b>1,172,529</b>	<b>547,349,382</b>	<b>1,146,557</b>	<b>494,998,846</b>	<b>570,464</b>	<b>181,414,919</b>
一 月 Jan.	119,094	52,054,376	116,332	47,253,969	55,478	19,624,943
二 月 Feb.	71,193	55,730,396	69,632	52,470,635	32,001	18,412,370
三 月 Mar.	120,757	62,734,244	117,982	56,504,611	54,953	17,810,185
四 月 Apr.	109,494	47,485,516	107,020	43,255,081	51,969	18,264,451
五 月 May	125,850	50,762,502	122,881	44,948,437	61,243	17,951,269
六 月 June	126,710	52,441,529	124,030	47,314,328	62,907	18,092,612
七 月 July	124,566	54,023,664	121,994	49,173,481	62,687	16,172,970
八 月 Aug.	135,268	60,536,933	132,168	53,874,741	67,498	18,923,278
九 月 Sept.	117,606	60,125,285	115,011	53,458,034	60,426	18,275,866
十 月 Oct.	121,991	51,454,938	119,507	46,745,528	61,302	17,886,974
較上月增減(%) VS. with Last Month	3.73	-14.42	3.91	-12.56	1.45	-2.13
較上年同月增減(%) VS. with Last Year	0.06	-11.96	0.68	2.78	6.01	2.57

資料來源：直轄市、縣(市)政府。

TABLE 23. REGISTRATION OF OTHER RIGHTS IN LAND - BY MONTH

移 轉 Transfer		押 權 Mortgage Rights				其他權利 Others	
		變 更 Change		塗 銷 Cancellation			
筆 數 Plots	面 積 (平方公尺) Area (m <sup>2</sup> )	筆 數 Plots	面 積 (平方公尺) Area (m <sup>2</sup> )	筆 數 Plots	面 積 (平方公尺) Area (m <sup>2</sup> )	筆 數 Plots	面 積 (平方公尺) Area (m <sup>2</sup> )
51,992	69,773,010	92,969	72,159,896	772,868	374,417,417	38,435	105,152,766
64,023	91,885,843	79,409	59,556,487	701,253	334,857,330	32,866	93,885,255
60,034	55,888,700	97,207	86,076,437	671,001	322,627,886	35,078	128,911,491
47,116	23,865,738	113,974	98,974,350	718,154	352,201,300	31,733	73,711,499
20,401	20,778,337	119,286	93,151,224	687,773	332,456,060	27,115	60,103,286
30,324	19,442,660	122,646	99,014,642	675,171	285,006,692	25,377	59,802,493
30,491	20,628,034	125,971	98,585,945	733,533	305,989,149	36,164	89,077,438
24,517	38,781,624	156,827	141,592,730	689,613	302,651,477	35,199	72,844,299
7,940	12,002,190	153,952	146,033,093	617,022	317,002,804	34,929	88,369,015
709	582,163	10,699	7,844,703	49,467	19,614,283	3,212	12,962,096
559	1,099,505	11,920	16,829,677	48,685	20,633,704	2,953	4,834,144
686	1,279,006	14,590	13,872,255	62,540	27,367,631	3,723	9,255,276
<b>7,648</b>	<b>8,525,718</b>	<b>99,554</b>	<b>99,789,621</b>	<b>468,891</b>	<b>205,268,589</b>	<b>25,972</b>	<b>52,350,536</b>
494	634,122	11,387	8,147,732	48,973	18,847,172	2,762	4,800,407
332	330,440	6,726	6,590,090	30,573	27,137,734	1,561	3,259,761
2,177	1,041,570	11,046	15,200,183	49,806	22,452,672	2,775	6,229,633
911	1,342,406	9,990	6,505,188	44,150	17,143,036	2,474	4,230,435
675	421,337	11,299	7,797,792	49,664	18,778,039	2,969	5,814,066
414	407,951	9,588	5,931,466	51,121	22,882,300	2,680	5,127,200
615	903,760	9,353	14,342,041	49,339	17,754,711	2,572	4,850,182
972	2,348,449	11,569	12,348,754	52,129	20,254,260	3,100	6,662,191
587	620,213	9,306	16,463,346	44,692	18,098,609	2,595	6,667,251
471	475,470	9,290	6,463,029	48,444	21,920,055	2,484	4,709,410
-19.76	-23.34	-0.17	-60.74	8.40	21.11	-4.44	-37.22
-33.57	-18.33	-13.17	-17.61	-2.07	11.76	-12.35	-47.03

Source : County and City Government.

表24. 辦理土地他項權利登記—按區域別分

區域別 Locality	總計 Grand Total		抵			
			合計 Total		設定 Creation	
	筆數 Plots	面積 (平方公尺) Area (m <sup>2</sup> )	筆數 Plots	面積 (平方公尺) Area (m <sup>2</sup> )	筆數 Plots	面積 (平方公尺) Area (m <sup>2</sup> )
一〇五年十月 Oct., 2016	121,991	51,454,938	119,507	46,745,528	61,302	17,886,974
新北市 New Taipei City	20,215	3,079,521	20,081	2,731,418	10,755	880,623
臺北市 Taipei City	10,957	767,183	10,942	765,592	5,585	281,612
桃園市 Taoyuan City	13,677	5,529,955	13,450	5,260,289	7,152	1,371,697
臺中市 Taichung City	16,172	3,387,603	15,762	3,167,167	8,532	1,337,546
臺南市 Tainan City	9,452	4,424,230	9,317	4,387,499	4,721	1,721,582
高雄市 Kaohsiung City	12,701	5,187,806	12,636	4,960,647	6,425	1,561,820
臺灣省 Taiwan Prov.	38,494	28,899,631	37,014	25,342,639	17,930	10,623,033
宜蘭縣 Yilan C.	3,039	1,342,127	2,973	1,247,116	1,538	511,728
新竹縣 Hsinchu C.	4,086	2,957,336	3,990	2,793,999	2,301	1,570,111
苗栗縣 Miaoli C.	3,318	2,657,210	3,227	2,569,945	1,579	908,127
彰化縣 Changhua C.	6,378	3,635,025	5,912	3,426,739	2,745	1,407,989
南投縣 Nantou C.	2,222	3,406,028	2,118	2,848,000	865	1,029,828
雲林縣 Yunlin C.	2,863	2,724,645	2,786	2,643,555	1,284	1,015,078
嘉義縣 Chiayi C.	1,931	2,743,441	1,839	2,008,389	800	808,944
屏東縣 Pingtung C.	4,063	4,452,568	3,897	3,526,076	1,575	1,537,581
臺東縣 Taitung C.	1,080	1,643,023	987	1,372,577	480	754,322
花蓮縣 Hualien C.	2,005	2,481,580	1,895	2,074,756	768	820,335
澎湖縣 Penghu C.	283	92,413	281	92,151	128	27,620
基隆市 Keelung City	3,159	280,939	3,156	280,724	1,760	77,473
新竹市 Hsinchu City	2,857	281,570	2,751	260,803	1,548	87,411
嘉義市 Chiayi City	1,210	201,726	1,202	197,810	559	66,484
福建省 Fuchien Prov.	323	179,010	305	130,276	202	109,061
金門縣 Kinmen C.	322	178,871	304	130,137	201	108,922
連江縣 Lienchiang C.	1	139	1	139	1	139

資料來源：直轄市、縣(市)政府。

TABLE 24. REGISTRATION OF OTHER RIGHTS IN LAND  
- BY LOCALITY

押 權 Mortgage Rights						其他權利 Others	
移轉 Transfer		變更 Change		塗銷 Cancellation			
筆數 Plots	面積 (平方公尺) Area (m <sup>2</sup> )	筆數 Plots	面積 (平方公尺) Area (m <sup>2</sup> )	筆數 Plots	面積 (平方公尺) Area (m <sup>2</sup> )	筆數 Plots	面積 (平方公尺) Area (m <sup>2</sup> )
471	475,470	9,290	6,463,029	48,444	21,920,055	2,484	4,709,410
15	2,076	1,147	639,760	8,164	1,208,960	134	348,103
13	188	855	241,663	4,489	242,129	15	1,590
36	33,608	1,182	941,395	5,080	2,913,589	227	269,666
36	52,593	1,375	563,770	5,819	1,213,258	410	220,435
48	35,743	541	414,150	4,007	2,216,025	135	36,731
37	16,985	984	715,595	5,190	2,666,246	65	227,158
286	334,276	3,204	2,945,604	15,594	11,439,726	1,480	3,556,992
6	5,930	220	189,799	1,209	539,659	66	95,011
24	34,032	253	263,963	1,412	925,893	96	163,337
11	12,410	446	755,402	1,191	894,006	91	87,265
29	31,391	551	411,634	2,587	1,575,724	466	208,286
15	28,546	177	125,742	1,061	1,663,885	104	558,028
7	19,069	135	168,842	1,360	1,440,566	77	81,091
19	36,749	153	193,438	867	969,258	92	735,053
95	89,309	488	196,726	1,739	1,702,461	166	926,492
1	2,352	96	146,785	410	469,118	93	270,446
41	65,644	247	285,553	839	903,224	110	406,824
17	6,040	27	16,310	109	42,181	2	262
19	201	119	60,407	1,258	142,644	3	215
1	1,646	156	62,229	1,046	109,517	106	20,767
1	959	136	68,776	506	61,591	8	3,916
—	—	2	1,092	101	20,123	18	48,734
—	—	2	1,092	101	20,123	18	48,734
—	—	—	—	—	—	—	—

Source : County and City Government.

表25. 辦理建物登記及標示變更登記—按月別分

TABLE 25. REGISTRATION OF BUILDINGS AND REGISTRATION OF CHANGE IN BUILDING DESCRIPTIONS - BY MONTH

年 (月) 別 Year (Month)	建物登記 Registration of Buildings		建物標示變更登記 Registration of Change in Building Descriptions	
	總棟數 Total Buildings	總面積 (平方公尺) Total Area (m <sup>2</sup> )	合計 Total	
			棟數 Buildings	面積 (平方公尺) Area (m <sup>2</sup> )
九十六年 2007	2,078,871	313,176,892	218,356	36,806,020
九十七年 2008	1,913,315	292,492,372	170,285	33,309,858
九十八年 2009	1,893,764	317,808,850	177,156	66,094,746
九十九年 2010	1,937,568	340,701,596	211,916	75,137,361
一〇〇年 2011	1,780,696	325,093,658	167,893	56,823,938
一〇一年 2012	1,808,165	358,436,633	209,605	71,959,999
一〇二年 2013	1,954,093	341,159,623	212,714	82,072,361
一〇三年 2014	1,870,568	330,074,342	176,427	65,256,860
一〇四年 2015	1,835,164	384,478,689	218,780	62,418,224
十月 Oct.	148,719	28,032,409	21,080	7,164,230
十一月 Nov.	159,717	27,220,513	22,658	6,269,825
十二月 Dec.	208,208	38,287,694	14,825	6,320,514
<b>一〇五年 2016</b>	<b>1,375,091</b>	<b>248,722,400</b>	<b>133,525</b>	<b>50,391,442</b>
一月 Jan.	123,820	23,162,588	6,921	3,396,154
二月 Feb.	83,857	15,706,087	7,835	2,744,856
三月 Mar.	136,683	27,065,431	7,024	3,895,936
四月 Apr.	123,242	20,587,023	7,491	3,365,001
五月 May	150,400	25,770,723	10,379	4,951,662
六月 June	142,324	26,407,087	9,004	4,455,468
七月 July	146,635	25,259,740	11,700	5,233,202
八月 Aug.	155,970	27,399,386	15,811	5,226,547
九月 Sept.	137,578	25,100,083	13,339	4,557,123
十月 Oct.	174,582	32,264,253	44,021	12,565,494
較上月增減(%) VS. with Last Month	26.90	28.54	230.02	175.73
較上年同月增減(%) VS. with Last Year	17.39	15.10	108.83	75.39

Registration of Change in Building Descriptions				
分割 Subdivision	合併 Combination	重測、重劃		
棟數 Buildings	面積 (平方公尺) Area (m <sup>2</sup> )	棟數 Buildings	面積 (平方公尺) Area (m <sup>2</sup> )	棟數 Buildings
2,148	581,889	638	61,737	138,953
2,105	424,310	624	100,431	99,736
1,640	487,268	536	113,136	77,169
1,606	319,797	434	133,494	97,030
1,364	282,503	600	108,033	65,843
1,018	225,631	409	167,946	105,245
1,211	370,748	3,047	803,976	77,570
1,173	253,155	1,598	366,343	68,787
1,092	390,153	774	428,070	42,342
79	7,277	43	98,336	12,880
60	59,244	51	52,562	14,980
155	33,745	54	11,513	3,435
<b>744</b>	<b>248,441</b>	<b>261</b>	<b>103,473</b>	<b>42,404</b>
64	53,430	33	6,918	6
16	1,793	19	15,836	3,405
57	6,878	26	4,512	157
66	23,726	29	4,798	64
75	13,535	41	7,272	264
101	8,451	29	9,555	11
50	21,363	19	13,452	3,161
196	52,404	26	13,607	120
44	50,302	19	19,988	17
75	16,558	20	7,536	35,199
70.45	-67.08	5.26	-62.29	206,952.94
-5.06	127.53	-53.49	-92.34	173.28

資料來源：直轄市、縣(市)政府。  
 說明：1. 建物登記係指建物標示變更、所有權第一次、移轉及他項權利等各項登記之總計。  
 2. 棟數：依各實際辦理之建物棟數計算，建物以建號為基本計算單位，即1建號為1棟。

Source: County and City Government.  
 Note: 1.Registration of Buildings contains Change in Building Descriptions, Initial Registration, Ownership Transfer, Other Rights.  
 2.Buildings refer to each building number as a unit.

表25. 辦理建物登記及標示變更登記—按月別分(續)

年 (月) 別 Year(Month)	建物標示變更登記			
	Resurvey/Readjust	減 失 Reduction		門牌整編
	面 積 (平方公尺) Area (m <sup>2</sup> )	棟 數 Buildings	面 積 (平方公尺) Area (m <sup>2</sup> )	棟 數 Buildings
九十六年 2007	12,290,612	9,596	2,824,068	34,879
九十七年 2008	14,204,221	7,814	3,011,133	33,797
九十八年 2009	12,487,056	7,734	2,318,179	31,460
九十九年 2010	15,223,596	10,355	3,254,282	31,854
一〇〇年 2011	11,464,495	8,705	3,184,554	30,533
一〇一年 2012	20,391,471	8,944	2,805,668	35,590
一〇二年 2013	17,418,951	9,774	3,052,579	63,459
一〇三年 2014	13,473,823	9,583	2,696,122	44,935
一〇四年 2015	9,493,364	8,068	2,382,517	28,393
十 月 Oct.	3,171,955	673	186,599	2,728
十一月 Nov.	2,953,174	784	192,863	1,877
十二月 Dec.	652,231	890	209,584	1,875
<b>一〇五年 2016</b>	<b>9,160,927</b>	<b>7,363</b>	<b>2,043,457</b>	<b>31,999</b>
一 月 Jan.	690	727	216,484	1,381
二 月 Feb.	578,887	356	130,738	868
三 月 Mar.	36,421	857	169,411	1,567
四 月 Apr.	9,119	871	190,209	2,202
五 月 May	32,533	865	216,545	3,080
六 月 June	1,518	808	219,190	2,357
七 月 July	663,961	641	153,852	2,152
八 月 Aug.	17,079	723	221,139	8,928
九 月 Sept.	4,411	600	210,288	7,302
十 月 Oct.	7,816,307	915	315,601	2,162
較上月增減(%) VS. with Last Month	177,108.77	52.50	50.08	-70.39
較上年同月增減(%) VS. with Last Year	146.42	35.96	69.13	-20.75

TABLE 25. REGISTRATION OF BUILDINGS AND REGISTRATION OF CHANGE IN BUILDING DESCRIPTIONS - BY MONTH (CONT.)

Registration of Change in Building Descriptions				
Doorplate Reorganized	增修改建 Addition/Reconstruction	其 他 Others		
面 積 (平方公尺) Area (m <sup>2</sup> )	棟 數 Buildings	面 積 (平方公尺) Area (m <sup>2</sup> )	棟 數 Buildings	面 積 (平方公尺) Area (m <sup>2</sup> )
5,228,562	616	2,332,614	31,526	13,486,538
5,242,452	733	1,777,643	25,476	8,549,669
5,083,925	659	2,545,524	57,958	43,059,656
5,856,828	702	1,554,006	69,935	48,795,357
5,479,161	688	2,370,470	60,160	33,934,723
6,454,574	739	2,028,626	57,660	39,886,082
12,686,284	899	2,330,040	56,754	45,409,784
8,016,726	723	1,747,415	49,628	38,703,277
5,011,784	618	1,758,503	137,493	42,953,834
683,533	54	193,636	4,623	2,822,892
267,564	48	301,018	4,858	2,443,399
352,265	58	113,773	8,358	4,947,403
<b>5,552,328</b>	<b>536</b>	<b>1,589,449</b>	<b>50,218</b>	<b>31,693,367</b>
263,725	75	272,642	4,635	2,582,265
224,019	42	134,241	3,129	1,659,342
223,628	41	108,385	4,319	3,346,700
364,666	57	103,795	4,202	2,668,689
460,928	71	246,830	5,983	3,974,019
540,920	63	147,788	5,635	3,528,045
368,118	34	129,552	5,643	3,882,903
1,424,367	53	147,417	5,765	3,350,534
1,197,408	52	141,069	5,305	2,933,657
484,549	48	157,731	5,602	3,767,211
-59.53	-7.69	11.81	5.60	28.41
-29.11	-11.11	-18.54	21.18	33.45

表26. 辦理建物登記及標示變更登記－按區域別分

TABLE 26. REGISTRATION OF BUILDINGS AND CHANGE IN BUILDING DESCRIPTIONS - BY LOCALITY

區域別 Locality	建物登記 Registration of Buildings		建物標示變更登記 合 計 Total	
	總棟數 Total Buildings	總面積 (平方公尺) Total Area (m <sup>2</sup> )	棟數 Buildings	面積 (平方公尺) Area (m <sup>2</sup> )
	一〇五年十月 Oct., 2016	174,582	32,264,253	44,021
新 北 市 New Taipei City	49,818	8,290,859	21,842	5,122,862
臺 北 市 Taipei City	14,157	1,826,391	601	504,997
桃 園 市 Taoyuan City	24,954	5,518,709	6,739	2,547,597
臺 中 市 Taichung City	18,148	2,778,473	833	189,170
臺 南 市 Tainan City	16,851	4,150,001	8,754	2,361,564
高 雄 市 Kaohsiung City	17,480	3,578,061	1,650	923,665
臺 灣 省 Taiwan Prov.	32,953	6,093,712	3,598	915,444
宜蘭縣 Yilan C.	2,546	653,153	233	114,149
新竹縣 Hsinchu C.	5,015	711,463	599	123,618
苗栗縣 Miaoli C.	2,545	439,203	140	23,253
彰化縣 Changhua C.	5,422	1,414,561	1,736	407,645
南投縣 Nantou C.	1,292	321,576	42	8,045
雲林縣 Yunlin C.	1,536	465,985	53	60,724
嘉義縣 Chiayi C.	1,369	230,086	49	8,515
屏東縣 Pingtung C.	2,440	467,100	86	27,052
臺東縣 Taitung C.	568	88,404	19	2,625
花蓮縣 Hualien C.	1,295	260,922	35	7,015
澎湖縣 Penghu C.	486	64,476	305	35,674
基隆市 Keelung City	3,530	273,255	82	8,077
新竹市 Hsinchu City	3,826	560,112	148	77,436
嘉義市 Chiayi City	1,083	143,417	71	11,616
福 建 省 Fuchien Prov.	221	28,047	4	195
金門縣 Kinmen C.	219	27,816	4	195
連江縣 Lienchiang C.	2	232	—	—

Registration of Change in Building Descriptions				
分 割 Subdivision	合 併 Combination	重測、重劃		
棟數 Buildings	面積 (平方公尺) Area (m <sup>2</sup> )	棟數 Buildings	面積 (平方公尺) Area (m <sup>2</sup> )	棟數 Buildings
75	16,558	20	7,536	35,199
25	6,336	3	406	19,732
16	1,035	8	3,295	—
—	—	3	1,117	4,678
4	205	3	907	1
—	—	—	—	7,992
5	5,616	—	—	471
21	3,172	3	1,811	2,325
—	—	1	885	—
—	—	—	—	397
13	1,704	1	574	2
2	349	—	—	1,634
—	—	—	—	—
—	—	—	—	—
—	—	—	—	—
2	347	1	353	—
—	—	—	—	—
—	—	—	—	—
—	—	—	—	292
4	772	—	—	—
—	—	—	—	—
—	—	—	—	—
4	195	—	—	—
4	195	—	—	—
—	—	—	—	—

資料來源：直轄市、縣(市)政府。

說明：1. 建物登記係指建物標示變更、所有權第一次、移轉及他項權利等各項登記之總計。  
2. 棟數：依各實際辦理之建物棟數計算，建物以建號為基本計算單位，即1建號為1棟。

Source : County and City Government.

Note : 1.Registration of Building contains Change in Building Descriptions, Initial Registration, Ownership Transfer and Other Rights.  
2.Buildings refer to each building number as a unit.

表26. 辦理建物登記及標示變更登記－按區域別分(續)

區 域 別 Locality	建物標示變更登記			
	Resurvey/Readjust	減 失 Reduction		門牌整編
	面 積 (平方公尺) Area (m <sup>2</sup> )	棟 數 Buildings	面 積 (平方公尺) Area (m <sup>2</sup> )	棟 數 Buildings
一〇五年十月 Oct., 2016	7,816,307	915	315,601	2,162
新 北 市 New Taipei City	2,814,077	111	16,950	184
臺 北 市 Taipei City	—	239	116,177	149
桃 園 市 Taoyuan City	2,130,463	64	49,087	878
臺 中 市 Taichung City	248	37	7,709	328
臺 南 市 Tainan City	2,209,037	204	38,259	128
高 雄 市 Kaohsiung City	174,717	96	50,229	75
臺 灣 省 Taiwan Prov.	487,765	164	37,188	420
宜蘭縣 Yilan C.	—	32	10,508	101
新竹縣 Hsinchu C.	91,851	8	1,355	85
苗栗縣 Miaoli C.	511	16	1,963	23
彰化縣 Changhua C.	361,301	19	6,665	56
南投縣 Nantou C.	—	10	1,333	20
雲林縣 Yunlin C.	—	15	1,222	15
嘉義縣 Chiayi C.	—	8	990	14
屏東縣 Pingtung C.	—	13	7,676	26
臺東縣 Taitung C.	—	6	767	6
花蓮縣 Hualien C.	—	10	911	12
澎湖縣 Penghu C.	34,101	7	604	2
基隆市 Keelung City	—	6	622	5
新竹市 Hsinchu City	—	8	1,406	26
嘉義市 Chiayi City	—	6	1,165	29
福 建 省 Fuchien Prov.	—	—	—	—
金門縣 Kinmen C.	—	—	—	—
連江縣 Lienchiang C.	—	—	—	—

TABLE 26. REGISTRATION OF BUILDINGS AND CHANGE IN BUILDING DESCRIPTIONS - BY LOCALITY (CONT.)

Registration of Change in Building Descriptions				
Doorplate Reorganized	增修改建 Addition/Reconstruction	其 他 Others		
面 積 (平方公尺) Area (m <sup>2</sup> )	棟 數 Buildings	面 積 (平方公尺) Area (m <sup>2</sup> )	棟 數 Buildings	面 積 (平方公尺) Area (m <sup>2</sup> )
484,549	48	157,731	5,602	3,767,211
63,277	6	9,602	1,781	2,212,214
13,161	2	1,902	187	369,427
218,823	4	10,488	1,112	137,619
65,894	5	38,284	455	75,923
19,265	8	17,542	422	77,461
18,116	8	8,479	995	666,508
86,014	15	71,435	650	228,060
19,315	4	11,472	95	71,969
14,662	—	—	109	15,750
8,321	—	—	85	10,180
22,022	1	176	24	17,132
2,718	1	337	11	3,658
3,559	4	52,488	19	3,455
1,955	1	2,025	26	3,545
3,716	1	397	43	14,561
1,025	—	—	7	833
1,097	1	3,337	12	1,670
168	1	415	3	387
322	—	—	67	6,362
3,472	1	788	113	71,770
3,662	—	—	36	6,789
—	—	—	—	—
—	—	—	—	—
—	—	—	—	—

表27. 辦理建物所有權登記—按月別分

年 (月) 別 Year (Month)	所有權第一次登記 Initial Registration		移 轉	
	棟數 Buildings	面積 (平方公尺) Area (m <sup>2</sup> )	合 計 Total	
			棟數 Buildings	面積 (平方公尺) Area (m <sup>2</sup> )
九十六年 2007	172,459	42,111,856	524,640	62,608,453
九十七年 2008	154,254	39,243,064	495,566	56,971,045
九十八年 2009	108,469	29,153,907	513,886	57,303,050
九十九年 2010	90,945	25,940,529	529,972	67,528,570
一〇〇年 2011	93,632	25,814,302	497,739	78,759,325
一〇一年 2012	102,385	30,272,662	454,908	55,959,632
一〇二年 2013	111,093	31,816,890	503,628	61,435,445
一〇三年 2014	115,865	33,530,364	457,911	57,899,079
一〇四年 2015	126,742	35,471,420	438,047	59,188,522
十月 Oct.	11,116	2,789,578	33,679	4,332,787
十一月 Nov.	16,920	3,730,352	36,833	4,584,876
十二月 Dec.	15,209	4,111,322	66,380	8,317,164
<b>一〇五年 2016</b>	<b>98,940</b>	<b>26,796,742</b>	<b>304,727</b>	<b>37,968,691</b>
一月 Jan.	9,173	2,979,325	28,523	3,602,459
二月 Feb.	9,367	2,557,140	16,819	2,185,518
三月 Mar.	12,194	3,113,778	29,414	3,779,743
四月 Apr.	7,489	2,093,655	29,320	3,526,864
五月 May	10,670	2,512,535	36,120	4,441,531
六月 June	10,205	2,843,973	33,402	3,969,950
七月 July	8,061	1,944,482	34,288	4,254,179
八月 Aug.	9,876	2,922,393	33,393	4,213,083
九月 Sept.	12,217	3,398,605	30,813	3,905,724
十月 Oct.	9,688	2,430,856	32,635	4,089,640
較上月增減(%) VS. with Last Month	-20.70	-28.47	5.91	4.71
較上年同月增減(%) VS. with Last Year	-12.85	-12.86	-3.10	-5.61

資料來源：直轄市、縣(市)政府。

說明：1. 贈與含夫妻贈與。  
2. 100年1月「其他」因縣市合併或升格直轄市辦理接管業務致筆數及面積大幅增加。

TABLE 27. REGISTRATION OF BUILDINGS' OWNERSHIP - BY MONTH

登 記 Registration of Ownership Transfer			
買 賣 Transaction		拍 賣 Auction	
棟數 Buildings	面積 (平方公尺) Area (m <sup>2</sup> )	棟數 Buildings	面積 (平方公尺) Area (m <sup>2</sup> )
414,641	47,043,756	25,596	3,454,754
379,326	41,798,194	24,954	3,477,782
388,298	40,482,955	28,713	3,909,106
406,689	45,248,134	22,178	3,976,586
361,704	40,927,781	14,422	2,426,919
328,874	38,150,375	9,547	1,592,206
371,892	42,554,197	8,093	1,483,598
320,598	37,385,942	5,922	982,035
292,550	35,482,762	4,669	744,617
21,637	2,719,796	355	54,923
23,932	2,698,449	322	61,414
47,883	6,021,744	445	54,389
<b>197,039</b>	<b>22,332,827</b>	<b>3,697</b>	<b>582,312</b>
15,377	1,827,001	457	55,039
9,875	1,184,612	211	63,817
17,930	2,036,680	343	64,271
18,681	2,203,869	337	39,490
24,095	2,760,689	408	62,872
22,623	2,425,040	336	74,591
24,063	2,837,549	343	36,908
21,651	2,414,136	440	54,507
21,492	2,324,810	403	82,191
21,252	2,318,442	419	48,626
-1.12	-0.27	3.97	-40.84
-1.78	-14.76	18.03	-11.47

Source : County and City Government.

Note : 1. Gift include Gift from Spouse.

2. The taking over affairs increased substantially for some cities or counties merged or elevated to municipalities resulted in a mass increase of "Others" in Jan., 2011.



表27. 辦理建物所有權登記—按月別分(續)

年 (月) 別 Year (Month)	移 轉 登 記		
	繼 承 Inheritance		贈 與
	棟 數 Buildings	面 積 (平方公尺) Area (m <sup>2</sup> )	棟 數 Buildings
九十六年 2007	34,700	4,088,960	31,418
九十七年 2008	35,766	4,351,335	31,760
九十八年 2009	36,579	4,313,528	33,256
九十九年 2010	39,006	4,777,030	35,561
一〇〇年 2011	41,198	4,989,266	39,655
一〇一年 2012	43,025	5,210,564	46,952
一〇二年 2013	44,143	5,500,893	51,683
一〇三年 2014	47,619	6,237,586	55,317
一〇四年 2015	49,950	6,488,640	55,531
十 月 Oct.	4,152	522,385	4,233
十一 月 Nov.	4,054	516,136	4,602
十二 月 Dec.	5,080	621,604	8,471
<b>一〇五年 2016</b>	<b>43,163</b>	<b>5,628,301</b>	<b>33,872</b>
一 月 Jan.	3,852	477,158	5,050
二 月 Feb.	2,688	340,943	2,455
三 月 Mar.	5,129	648,181	3,752
四 月 Apr.	4,567	590,782	3,164
五 月 May	4,946	658,508	3,518
六 月 June	4,700	594,987	3,188
七 月 July	4,221	551,471	3,250
八 月 Aug.	4,982	707,915	3,277
九 月 Sept.	3,965	531,499	2,799
十 月 Oct.	4,113	526,859	3,419
較上月增減(%) VS. with Last Month	3.73	-0.87	22.15
較上年同月增減(%) VS. with Last Year	-0.94	0.86	-19.23

TABLE 27. REGISTRATION OF BUILDINGS' OWNERSHIP - BY MONTH(CONT.)

Registration of Ownership Transfer			
Gift	其 他 Others		
面 積 (平方公尺) Area (m <sup>2</sup> )	棟 數 Buildings	面 積 (平方公尺) Area (m <sup>2</sup> )	
3,678,186	18,285	4,342,797	
3,646,743	23,760	3,696,991	
3,720,376	27,040	4,877,085	
4,118,483	26,538	9,408,337	
4,433,036	40,760	25,982,323	
5,160,797	26,510	5,845,690	
5,860,261	27,817	6,036,496	
6,086,637	28,455	7,206,879	
6,239,814	35,347	10,232,688	
483,988	3,302	551,694	
516,922	3,923	791,956	
957,309	4,501	662,118	
<b>3,990,535</b>	<b>26,956</b>	<b>5,434,716</b>	
609,020	3,787	634,241	
320,798	1,590	275,348	
455,822	2,260	574,790	
347,601	2,571	345,123	
399,341	3,153	560,122	
369,910	2,555	505,422	
371,819	2,411	456,432	
420,361	3,043	616,164	
307,820	2,154	659,404	
388,042	3,432	807,671	
26.06	59.33	22.48	
-19.82	3.94	46.40	

表28. 辦理建物所有權登記—按區域別分

區域別 Locality	所有權第一次登記 Initial Registration		移 轉	
	棟數 Buildings	面積 (平方公尺) Area (m <sup>2</sup> )	合 計	Total
			棟數 Buildings	面積 (平方公尺) Area (m <sup>2</sup> )
一〇五年十月 Oct., 2016	9,688	2,430,856	32,635	4,089,640
新 北 市 New Taipei City	2,842	518,428	6,677	649,687
臺 北 市 Taipei City	441	136,585	3,373	298,206
桃 園 市 Taoyuan City	1,710	378,668	3,954	462,160
臺 中 市 Taichung City	1,062	280,686	4,420	588,752
臺 南 市 Tainan City	591	156,955	2,173	316,955
高 雄 市 Kaohsiung City	497	203,467	3,662	581,153
臺 灣 省 Taiwan Prov.	2,519	752,495	8,308	1,185,598
宜蘭縣 Yilan C.	236	103,057	662	151,439
新竹縣 Hsinchu C.	475	112,198	1,421	135,236
苗栗縣 Miaoli C.	294	71,833	608	85,537
彰化縣 Changhua C.	399	153,239	898	183,194
南投縣 Nantou C.	108	27,753	344	57,916
雲林縣 Yunlin C.	159	64,383	465	136,779
嘉義縣 Chiayi C.	72	25,482	407	60,403
屏東縣 Pingtung C.	68	34,228	726	107,104
臺東縣 Taitung C.	29	6,234	157	21,804
花蓮縣 Hualien C.	38	13,430	322	44,181
澎湖縣 Penghu C.	10	2,527	75	7,980
基隆市 Keelung City	27	2,780	940	66,803
新竹市 Hsinchu City	587	130,946	992	89,831
嘉義市 Chiayi City	17	4,405	291	37,392
福 建 省 Fuchien Prov.	26	3,572	68	7,128
金門縣 Kinmen C.	25	3,480	68	7,128
連江縣 Lienchiang C.	1	93	—	—

資料來源：直轄市、縣(市)政府。

TABLE 28. REGISTRATION OF BUILDINGS' OWNERSHIP - BY LOCALITY

登 記 Registration of Ownership Transfer			
買 賣 Transaction		拍 賣 Auction	
棟數 Buildings	面積 (平方公尺) Area (m <sup>2</sup> )	棟數 Buildings	面積 (平方公尺) Area (m <sup>2</sup> )
21,252	2,318,442	419	48,626
3,724	354,571	92	6,617
1,773	153,383	38	2,763
3,150	317,684	25	2,419
2,971	353,677	54	8,462
1,460	192,877	50	7,132
2,603	284,187	40	3,644
5,522	658,194	120	17,588
442	64,901	3	218
1,048	93,001	9	1,038
395	54,303	4	463
558	103,164	15	1,653
170	28,291	9	1,186
312	55,249	10	1,496
216	29,893	6	859
364	52,618	24	4,897
80	11,953	19	2,482
204	25,753	2	137
23	2,743	2	230
732	46,920	4	259
801	69,564	6	784
177	19,840	7	1,888
49	3,869	—	—
49	3,869	—	—
—	—	—	—

Source : County and City Government.

表28. 辦理建物所有權登記—按區域別分(續)

區域別 Locality	移轉登記		
	繼承 Inheritance		贈與
	棟數 Buildings	面積 (平方公尺) Area (m <sup>2</sup> )	棟數 Buildings
一〇五年十月 Oct., 2016	4,113	526,859	3,419
新北市 New Taipei City	762	85,073	594
臺北市 Taipei City	598	55,051	453
桃園市 Taoyuan City	332	40,174	302
臺中市 Taichung City	458	64,111	417
臺南市 Tainan City	360	52,760	257
高雄市 Kaohsiung City	495	60,325	412
臺灣省 Taiwan Prov.	1,099	168,042	974
宜蘭縣 Yilan C.	94	12,839	56
新竹縣 Hsinchu C.	71	11,980	85
苗栗縣 Miaoli C.	105	18,047	71
彰化縣 Changhua C.	162	26,689	144
南投縣 Nantou C.	77	16,645	57
雲林縣 Yunlin C.	77	14,143	52
嘉義縣 Chiayi C.	70	11,325	52
屏東縣 Pingtung C.	118	18,834	204
臺東縣 Taitung C.	24	3,756	32
花蓮縣 Hualien C.	68	8,465	40
澎湖縣 Penghu C.	28	2,046	19
基隆市 Keelung City	58	5,616	65
新竹市 Hsinchu City	89	9,392	55
嘉義市 Chiayi City	58	8,266	42
福建省 Fuchien Prov.	9	1,323	10
金門縣 Kinmen C.	9	1,323	10
連江縣 Lienchiang C.	—	—	—

TABLE 28. REGISTRATION OF BUILDINGS' OWNERSHIP - BY LOCALITY(CONT.)

Registration of Ownership Transfer		
Gift	其他 Others	
面積 (平方公尺) Area (m <sup>2</sup> )	棟數 Buildings	面積 (平方公尺) Area (m <sup>2</sup> )
388,042	3,432	807,671
47,484	1,505	155,942
37,300	511	49,710
32,988	145	68,893
57,869	520	104,633
40,627	46	23,558
43,038	112	189,959
126,799	593	214,976
5,849	67	67,632
10,243	208	18,975
9,415	33	3,309
21,281	19	30,407
6,920	31	4,874
10,196	14	55,695
6,961	63	11,364
28,472	16	2,282
3,485	2	128
5,586	8	4,240
2,237	3	725
4,719	81	9,289
5,551	41	4,540
5,883	7	1,514
1,936	—	—
1,936	—	—
—	—	—

表29. 辦理建物他項權利登記—按月別分

年 (月) 別 Year (Month)	總 計 Grand Total		抵			
			合 計 Total		設 定 Creation	
	棟 數 Buildings	面 積 (平方公尺) Area (m <sup>2</sup> )	棟 數 Buildings	面 積 (平方公尺) Area (m <sup>2</sup> )	棟 數 Buildings	面 積 (平方公尺) Area (m <sup>2</sup> )
九十六年 2007	1,163,416	171,650,562	1,163,123	171,615,986	593,865	83,664,146
九十七年 2008	1,093,210	162,968,405	1,093,003	162,926,576	539,376	77,194,116
九十八年 2009	1,094,253	165,257,147	1,094,016	165,221,226	523,338	74,927,233
九十九年 2010	1,104,735	172,095,136	1,104,473	172,031,223	523,119	75,741,135
一〇〇年 2011	1,021,432	163,696,093	1,021,205	163,650,847	494,910	72,103,215
一〇一年 2012	1,041,267	200,244,340	1,041,132	200,226,266	494,603	114,514,970
一〇二年 2013	1,126,658	165,834,927	1,126,622	165,831,436	554,774	77,016,186
一〇三年 2014	1,120,365	173,388,039	1,120,361	173,387,816	538,952	76,860,981
一〇四年 2015	1,051,595	227,400,523	1,051,594	227,400,402	506,222	83,139,267
十 月 Oct.	82,844	13,745,815	82,844	13,745,815	41,614	6,174,244
十一月 Nov.	83,306	12,635,460	83,306	12,635,460	41,927	5,885,588
十二月 Dec.	111,794	19,538,694	111,794	19,538,694	59,632	10,184,775
<b>一〇五年 2016</b>	<b>837,899</b>	<b>133,565,525</b>	<b>837,899</b>	<b>133,565,525</b>	<b>414,314</b>	<b>61,933,960</b>
一 月 Jan.	79,203	13,184,649	79,203	13,184,649	38,797	5,954,351
二 月 Feb.	49,836	8,218,573	49,836	8,218,573	22,498	3,795,823
三 月 Mar.	88,051	16,275,974	88,051	16,275,974	43,982	7,884,160
四 月 Apr.	78,942	11,601,502	78,942	11,601,502	38,880	5,464,307
五 月 May	93,231	13,864,995	93,231	13,864,995	46,288	6,376,480
六 月 June	89,713	15,137,695	89,713	15,137,695	44,250	6,763,232
七 月 July	92,586	13,827,877	92,586	13,827,877	45,340	6,134,196
八 月 Aug.	96,890	15,037,363	96,890	15,037,363	47,597	6,657,594
九 月 Sept.	81,209	13,238,631	81,209	13,238,631	42,360	6,838,019
十 月 Oct.	88,238	13,178,264	88,238	13,178,264	44,322	6,065,797
較上月增減(%) VS. with Last Month	8.66	-0.46	8.66	-0.46	4.63	-11.29
較上年同月增減(%) VS. with Last Year	6.51	-4.13	6.51	-4.13	6.51	-1.76

資料來源：直轄市、縣(市)政府。

TABLE 29. REGISTRATION OF OTHER RIGHTS IN BUILDINGS  
- BY MONTH

移 轉 Transfer		押 權 Mortgage Rights				其他權利 Others	
		變 更 Change		塗 銷 Cancellation			
棟 數 Buildings	面 積 (平方公尺) Area (m <sup>2</sup> )	棟 數 Buildings	面 積 (平方公尺) Area (m <sup>2</sup> )	棟 數 Buildings	面 積 (平方公尺) Area (m <sup>2</sup> )	棟 數 Buildings	面 積 (平方公尺) Area (m <sup>2</sup> )
32,013	5,840,732	50,187	11,949,873	487,058	70,161,235	293	34,576
42,183	5,567,108	59,681	12,969,425	451,763	67,195,926	207	41,829
43,835	5,121,812	72,590	17,711,473	454,253	67,460,708	237	35,921
40,379	5,151,441	66,211	18,388,416	474,764	72,750,230	262	63,913
10,501	2,484,304	65,874	20,859,441	449,920	68,203,887	227	45,246
26,811	3,258,012	81,636	20,855,033	438,082	61,598,251	135	18,074
18,751	2,655,039	74,974	21,017,236	478,123	65,142,975	36	3,491
9,458	1,734,006	127,611	31,445,226	444,340	63,347,603	4	223
2,383	1,336,981	145,804	34,260,999	397,185	108,663,155	1	120
168	16,342	8,331	2,499,224	32,731	5,056,005	—	—
110	28,801	9,717	2,040,125	31,552	4,680,945	—	—
121	46,075	11,884	2,926,578	40,157	6,381,266	—	—
<b>2,746</b>	<b>763,588</b>	<b>106,120</b>	<b>22,145,664</b>	<b>314,719</b>	<b>48,722,314</b>	<b>—</b>	<b>—</b>
92	65,498	9,272	2,514,057	31,042	4,650,744	—	—
43	6,899	7,880	1,461,807	19,415	2,954,044	—	—
1,590	444,563	10,436	2,816,380	32,043	5,130,872	—	—
259	32,366	10,303	1,999,946	29,500	4,104,883	—	—
191	49,028	11,692	2,375,550	35,060	5,063,936	—	—
91	37,803	10,924	2,210,412	34,448	6,126,248	—	—
99	20,794	12,364	1,999,244	34,783	5,673,643	—	—
117	42,507	12,871	2,738,546	36,305	5,598,716	—	—
191	47,889	8,718	1,871,334	29,940	4,481,389	—	—
73	16,240	11,660	2,158,388	32,183	4,937,839	—	—
-61.78	-66.09	33.75	15.34	7.49	10.19	—	—
-56.55	-0.62	39.96	-13.64	-1.67	-2.34	—	—

Source : County and City Government.

表30. 辦理建物他項權利登記—按區域別分

區域別 Locality	總計 Grand Total		抵 合 計 Total			
	棟數 Buildings	面積 (平方公尺) Area (m <sup>2</sup> )	棟數 Buildings	面積 (平方公尺) Area (m <sup>2</sup> )	設 定 Creation	
					棟數 Buildings	面積 (平方公尺) Area (m <sup>2</sup> )
一〇五年十月 Oct., 2016	88,238	13,178,264	88,238	13,178,264	44,322	6,065,797
新 北 市 New Taipei City	18,457	1,999,882	18,457	1,999,882	9,401	950,377
臺 北 市 Taipei City	9,742	886,603	9,742	886,603	4,889	423,837
桃 園 市 Taoyuan City	12,551	2,130,284	12,551	2,130,284	6,085	800,122
臺 中 市 Taichung City	11,833	1,719,865	11,833	1,719,865	6,056	879,884
臺 南 市 Tainan City	5,333	1,314,528	5,333	1,314,528	2,784	525,021
高 雄 市 Kaohsiung City	11,671	1,869,776	11,671	1,869,776	5,343	905,372
臺 灣 省 Taiwan Prov.	18,528	3,240,174	18,528	3,240,174	9,689	1,570,363
宜蘭縣 Yilan C.	1,415	284,509	1,415	284,509	753	157,184
新竹縣 Hsinchu C.	2,520	340,411	2,520	340,411	1,615	181,887
苗栗縣 Miaoli C.	1,503	258,580	1,503	258,580	730	127,585
彰化縣 Changhua C.	2,389	670,483	2,389	670,483	1,213	270,954
南投縣 Nantou C.	798	227,862	798	227,862	370	122,764
雲林縣 Yunlin C.	859	204,099	859	204,099	474	116,553
嘉義縣 Chiayi C.	841	135,687	841	135,687	388	62,476
屏東縣 Pingtung C.	1,560	298,717	1,560	298,717	709	146,411
臺東縣 Taitung C.	363	57,741	363	57,741	184	29,390
花蓮縣 Hualien C.	900	196,296	900	196,296	432	76,010
澎湖縣 Penghu C.	96	18,294	96	18,294	50	9,241
基隆市 Keelung City	2,481	195,594	2,481	195,594	1,178	88,321
新竹市 Hsinchu City	2,099	261,899	2,099	261,899	1,242	129,117
嘉義市 Chiayi City	704	90,004	704	90,004	351	52,470
福 建 省 Fuchien Prov.	123	17,152	123	17,152	75	10,821
金門縣 Kinmen C.	122	17,014	122	17,014	74	10,682
連江縣 Lienchiang C.	1	139	1	139	1	139

資料來源：直轄市、縣(市)政府。

TABLE 30. REGISTRATION OF OTHER RIGHTS IN BUILDINGS  
- BY LOCALITY

移 轉 Transfer		押 權 Mortgage Rights				其他權利 Others	
棟數 Buildings	面積 (平方公尺) Area (m <sup>2</sup> )	變 更 Change		塗 銷 Cancellation		棟數 Buildings	面積 (平方公尺) Area (m <sup>2</sup> )
		棟數 Buildings	面積 (平方公尺) Area (m <sup>2</sup> )	棟數 Buildings	面積 (平方公尺) Area (m <sup>2</sup> )		
73	16,240	11,660	2,158,388	32,183	4,937,839	—	—
7	1,753	2,598	287,805	6,451	759,948	—	—
5	422	999	87,481	3,849	374,862	—	—
8	2,975	2,462	641,012	3,996	686,175	—	—
5	2,197	1,891	257,465	3,881	580,319	—	—
7	1,448	415	193,112	2,127	594,947	—	—
13	2,303	2,026	244,569	4,289	717,532	—	—
28	5,143	1,268	446,869	7,543	1,217,799	—	—
1	143	99	50,869	562	76,312	—	—
—	—	76	26,437	829	132,086	—	—
—	—	208	34,295	565	96,699	—	—
4	664	210	107,636	962	291,230	—	—
—	—	79	34,964	349	70,134	—	—
—	—	39	18,239	346	69,307	—	—
1	109	147	26,667	305	46,435	—	—
5	743	104	27,455	742	124,108	—	—
—	—	38	7,837	141	20,513	—	—
11	3,031	98	27,464	359	89,791	—	—
—	—	15	3,526	31	5,527	—	—
6	452	49	12,123	1,248	94,697	—	—
—	—	80	64,881	777	67,902	—	—
—	—	26	4,476	327	33,058	—	—
—	—	1	75	47	6,257	—	—
—	—	1	75	47	6,257	—	—
—	—	—	—	—	—	—	—

Source : County and City Government.

表31. 測量案件統計

年 (月) 別 Year (Month)	合 計 Total			土地複丈 Land Revision Survey		
	件數 Cases	筆(棟)數 Plots / Buildings	面積 (平方公尺) Area (m <sup>2</sup> )	件數 Cases	筆數 Plots	面積 (平方公尺) Area (m <sup>2</sup> )
九十六年 2007	522,896	908,657	1,737,272,003	271,041	617,823	1,204,631,832
九十七年 2008	466,611	820,347	1,325,596,039	242,172	546,296	1,013,706,005
九十八年 2009	412,105	759,545	1,347,653,201	241,083	556,902	977,763,493
九十九年 2010	437,385	866,273	1,444,846,002	276,143	653,187	1,214,434,043
一〇〇年 2011	440,751	816,957	1,550,348,812	279,268	617,364	1,219,661,354
一〇一年 2012	466,899	833,449	1,372,226,803	286,072	588,617	1,128,215,666
一〇二年 2013	478,233	813,474	1,522,949,412	304,404	589,778	1,258,405,277
一〇三年 2014	466,296	822,330	1,658,692,073	292,401	580,304	1,287,099,905
一〇四年 2015	452,619	785,344	1,814,984,406	261,682	537,894	1,181,923,950
十 月 Oct.	42,802	71,162	127,569,832	21,426	46,684	97,241,929
十一月 Nov.	35,581	61,325	116,185,216	21,250	45,293	94,767,743
十二月 Dec.	39,031	63,292	180,709,981	22,153	43,792	97,931,382
<b>一〇五年 2016</b>	<b>334,950</b>	<b>570,288</b>	<b>1,267,126,253</b>	<b>195,090</b>	<b>396,151</b>	<b>950,079,435</b>
一 月 Jan.	32,788	57,191	175,235,332	18,283	37,373	86,006,796
二 月 Feb.	21,282	39,693	77,786,427	12,892	28,039	58,624,262
三 月 Mar.	36,915	65,019	168,179,582	23,102	47,252	140,354,436
四 月 Apr.	32,239	51,873	103,883,528	20,768	38,849	88,950,169
五 月 May	35,911	65,162	117,641,832	21,661	41,999	100,869,779
六 月 June	33,220	54,420	114,954,411	20,159	39,660	88,365,029
七 月 July	34,772	56,305	123,533,615	19,487	39,458	88,829,915
八 月 Aug.	38,638	62,577	137,616,955	21,222	42,879	107,703,870
九 月 Sept.	33,839	55,446	111,156,494	17,753	36,113	93,489,105
十 月 Oct.	35,346	62,602	137,138,077	19,763	44,529	96,886,073
較上月增減(%) VS. with Last Month	4.45	12.91	23.37	11.32	23.30	3.63
較上年同月增減(%) VS. with Last Year	-17.42	-12.03	7.50	-7.76	-4.62	-0.37

資料來源：直轄市、縣(市)政府。

說明：1. 土地複丈包括分割、合併、鑑界、法院囑託及其他。  
2. 建物測量包括一般案件、建物門牌基地號勘丈、建物滅失及法院囑託。  
3. 核發謄本數包括地籍圖及建物測量成果圖。

TABLE 31. LAND SURVEY CASES

建物測量 Building Survey			地目變更 Changes in Land Category			核發謄本 Maps Issued		
件數 Cases	棟數 Buildings	面積 (平方公尺) Area (m <sup>2</sup> )	件數 Cases	筆數 Plots	面積 (平方公尺) Area (m <sup>2</sup> )	件數 Cases	筆(棟)數 Plots / Buildings	張數 Sheets
248,477	282,032	530,300,047	3,378	8,802	2,340,124	2,556,650	6,052,952	4,804,654
222,072	268,965	310,687,539	2,367	5,086	1,202,495	2,077,326	4,986,365	3,752,508
169,701	199,848	368,973,019	1,321	2,795	916,689	1,889,195	6,041,719	3,463,282
158,250	207,628	228,545,612	2,992	5,458	1,866,348	2,020,952	8,623,537	3,363,987
159,293	194,583	329,639,371	2,190	5,010	1,048,088	2,001,022	8,034,107	3,222,323
178,788	239,990	242,661,358	2,039	4,842	1,349,779	1,859,658	8,520,150	2,913,475
172,242	219,379	263,546,512	1,587	4,317	997,624	2,016,907	7,151,975	2,989,784
171,359	237,378	369,575,154	2,536	4,648	2,017,013	1,827,901	8,878,420	2,714,743
189,006	242,623	631,914,534	1,931	4,827	1,145,922	1,598,132	4,488,314	2,372,136
21,283	24,147	30,288,682	93	331	39,221	130,407	391,339	188,104
14,167	15,685	21,349,168	164	347	68,306	127,201	334,027	188,938
16,658	18,985	82,666,457	220	515	112,142	127,591	319,390	185,235
<b>138,781</b>	<b>171,665</b>	<b>316,470,540</b>	<b>1,079</b>	<b>2,472</b>	<b>576,278</b>	<b>1,203,143</b>	<b>2,866,125</b>	<b>1,721,064</b>
14,376	19,518	89,183,553	129	300	44,983	111,410	267,094	159,545
8,319	11,423	19,130,440	71	231	31,725	74,870	175,034	108,730
13,711	17,570	27,754,834	102	197	70,312	140,713	347,644	202,283
11,375	12,706	14,824,571	96	318	108,788	123,720	307,174	179,470
14,110	22,789	16,681,077	140	374	90,975	134,776	282,308	192,655
12,931	14,547	26,533,260	130	213	56,122	123,984	271,791	178,317
15,175	16,646	34,658,568	110	201	45,131	124,563	328,732	178,307
17,330	19,435	29,860,118	86	263	52,968	140,283	333,564	197,294
16,000	19,198	17,633,097	86	135	34,292	105,765	235,475	149,816
15,454	17,833	40,211,022	129	240	40,983	123,059	317,309	174,647
-3.41	-7.11	128.04	50.00	77.78	19.51	16.35	34.75	16.57
-27.39	-26.15	32.76	38.71	-27.49	4.49	-5.63	-18.92	-7.15

Source : County and City Government.

Note : 1. Land Revision Survey contains Land Subdivision, Combination, Clear Boundary, Court Entrustment and Others.  
2. Constructional Improvement Survey contains General Cases, House/Land Number Survey, Building Reduction and Court Entrustment.  
3. Maps issued contains Cadastral Maps and Constructional Survey Maps.

表32. 都市地價指數—1. 總指數  
TABLE 32. INDICES OF URBAN LAND PRICE - 1. GENERAL INDEX

基期：102年3月31日=100 Base Period: 2013/3/31=100

區 域 別	101年 9月30日	102年 3月31日	102年 9月30日	103年 3月31日	103年 9月30日	104年 3月31日	104年 9月30日	105年 3月31日
Locality	2012/ 9/30	2013/ 3/31	2013/ 9/30	2014/ 3/31	2014/ 9/30	2015/ 3/31	2015/ 9/30	2016/ 3/31
全國 Nation-wide	96.32	100.00	105.79	110.38	115.07	117.53	119.28	<b>119.33</b>
新北市 New Taipei City	95.11	100.00	108.55	116.72	124.54	128.91	130.29	<b>130.99</b>
臺北市 Taipei City	96.36	100.00	104.59	108.84	113.46	115.08	116.68	<b>114.91</b>
桃園市 Taoyuan City	94.53	100.00	107.35	113.77	118.73	122.10	125.05	<b>126.70</b>
臺中市 Taichung City	95.56	100.00	110.00	112.45	115.37	116.06	117.36	<b>118.19</b>
臺南市 Tainan City	96.50	100.00	104.36	107.85	111.19	113.46	116.51	<b>118.33</b>
高雄市 Kaohsiung City	96.29	100.00	105.51	111.71	118.84	124.07	125.81	<b>126.66</b>
臺灣省 Taiwan Prov.	97.40	100.00	102.68	105.01	107.17	109.21	110.99	<b>112.21</b>
宜蘭縣 Yilan C.	98.63	100.00	102.89	106.94	113.79	120.69	127.03	<b>129.45</b>
新竹縣 Hsinchu C.	104.20	100.00	106.23	107.53	108.57	108.95	108.83	<b>108.76</b>
苗栗縣 Miaoli C.	95.50	100.00	101.49	104.80	105.58	108.25	110.47	<b>111.94</b>
彰化縣 Changhua C.	98.68	100.00	101.93	103.68	105.60	107.34	108.74	<b>110.28</b>
南投縣 Nantou C.	97.25	100.00	103.44	106.77	109.59	112.13	114.05	<b>115.54</b>
雲林縣 Yunlin C.	99.98	100.00	100.90	101.29	101.93	102.72	103.36	<b>103.80</b>
嘉義縣 Chiayi C.	99.70	100.00	101.20	102.21	103.16	103.97	104.46	<b>104.95</b>
屏東縣 Pingtung C.	95.88	100.00	101.99	104.34	106.49	108.15	110.46	<b>111.63</b>
臺東縣 Taitung C.	97.85	100.00	102.17	106.42	110.69	117.31	121.21	<b>123.30</b>
花蓮縣 Hualien C.	98.13	100.00	102.34	104.95	108.27	110.75	113.51	<b>116.10</b>
澎湖縣 Penghu C.	96.05	100.00	102.16	107.46	112.39	118.30	121.50	<b>125.41</b>
基隆市 Keelung City	97.68	100.00	102.60	105.77	108.76	111.26	114.03	<b>116.17</b>
新竹市 Hsinchu City	95.94	100.00	101.06	103.63	104.87	105.90	106.53	<b>107.02</b>
嘉義市 Chiayi City	98.94	100.00	103.09	106.22	109.25	112.51	116.13	<b>118.63</b>
福建省 Fuchien Prov.	—	—	—	—	—	—	—	—
金門縣 Kinmen C.	94.95	100.00	104.78	114.67	125.65	135.25	140.41	<b>144.40</b>
連江縣 Lienchiang C.	100.17	100.00	101.72	115.59	121.44	122.20	126.00	<b>125.74</b>

表32. 都市地價指數—2. 使用分區指數  
TABLE 32. INDICES OF URBAN LAND PRICE - 2. USING DISTRICT INDEX

計算期：105年3月31日

Count Period: 2016/3/31

基 期：102年3月31日

Base Period: 2013/3/31

區 域 別	總指數	住宅區	商業區	工業區
Locality	General Index	Residential Index	Commercial Index	Industrial Index
全國 Nation-wide	<b>119.33</b>	<b>119.79</b>	<b>117.64</b>	<b>120.01</b>
新北市 New Taipei City	<b>130.99</b>	<b>132.13</b>	<b>131.16</b>	<b>124.35</b>
臺北市 Taipei City	<b>114.91</b>	<b>114.12</b>	<b>116.85</b>	<b>112.83</b>
桃園市 Taoyuan City	<b>126.70</b>	<b>127.08</b>	<b>116.73</b>	<b>132.09</b>
臺中市 Taichung City	<b>118.19</b>	<b>119.39</b>	<b>112.08</b>	<b>120.89</b>
臺南市 Tainan City	<b>118.33</b>	<b>117.62</b>	<b>115.68</b>	<b>125.10</b>
高雄市 Kaohsiung City	<b>126.66</b>	<b>128.70</b>	<b>124.65</b>	<b>115.80</b>
臺灣省 Taiwan Prov.	<b>112.21</b>	<b>113.06</b>	<b>109.11</b>	<b>111.28</b>
宜蘭縣 Yilan C.	<b>129.45</b>	<b>129.03</b>	<b>131.02</b>	<b>129.15</b>
新竹縣 Hsinchu C.	<b>108.76</b>	<b>111.55</b>	<b>99.72</b>	<b>98.99</b>
苗栗縣 Miaoli C.	<b>111.94</b>	<b>113.27</b>	<b>108.91</b>	<b>109.08</b>
彰化縣 Changhua C.	<b>110.28</b>	<b>110.93</b>	<b>108.25</b>	<b>108.61</b>
南投縣 Nantou C.	<b>115.54</b>	<b>116.40</b>	<b>109.58</b>	<b>120.99</b>
雲林縣 Yunlin C.	<b>103.80</b>	<b>105.35</b>	<b>98.80</b>	<b>104.68</b>
嘉義縣 Chiayi C.	<b>104.95</b>	<b>105.65</b>	<b>100.01</b>	<b>107.09</b>
屏東縣 Pingtung C.	<b>111.63</b>	<b>111.72</b>	<b>107.88</b>	<b>118.35</b>
臺東縣 Taitung C.	<b>123.30</b>	<b>123.25</b>	<b>121.00</b>	<b>130.33</b>
花蓮縣 Hualien C.	<b>116.10</b>	<b>116.51</b>	<b>117.12</b>	<b>106.40</b>
澎湖縣 Penghu C.	<b>125.41</b>	<b>129.40</b>	<b>118.80</b>	<b>108.41</b>
基隆市 Keelung City	<b>116.17</b>	<b>118.64</b>	<b>113.86</b>	<b>110.93</b>
新竹市 Hsinchu City	<b>107.02</b>	<b>107.52</b>	<b>105.14</b>	<b>107.36</b>
嘉義市 Chiayi City	<b>118.63</b>	<b>118.81</b>	<b>114.38</b>	<b>131.14</b>
福建省 Fuchien Prov.	<b>270.14</b>	<b>274.15</b>	<b>255.93</b>	<b>148.19</b>
金門縣 Kinmen C.	<b>144.40</b>	<b>145.40</b>	<b>138.06</b>	<b>148.19</b>
連江縣 Lienchiang C.	<b>125.74</b>	<b>128.75</b>	<b>117.87</b>	—

資料來源：本部地政司。

Source: Dept. of Land Adm. of MOI.

表33. 警察機關受(處)理刑事案件

年(月)別 Year (Month)	發生件數(包括補報數)(件) Offenses Known to the Police (Cases)				破獲件數(包括 Offenses Cleared	
	合計 Total	竊盜 Larceny	暴力 犯罪 Violent Crime	其他 刑案 Others	合計 Total	竊盜 Larceny
九十六年 2007	491,815	241,091	9,534	241,190	367,001	150,108
九十七年 2008	453,439	209,351	8,117	235,971	350,497	133,823
九十八年 2009	386,075	155,151	6,764	224,160	311,648	102,224
九十九年 2010	371,934	142,774	5,312	223,848	296,500	92,076
一〇〇年 2011	347,674	116,831	4,190	226,653	276,371	77,627
一〇一年 2012	317,356	100,264	3,461	213,631	266,512	70,369
一〇二年 2013	298,967	82,496	2,525	213,946	258,802	60,436
一〇三年 2014	306,300	76,330	2,289	227,681	263,515	59,223
一〇四年 2015	297,800	66,255	1,956	229,589	273,567	55,055
十月 Oct.	24,538	4,995	214	19,329	22,814	3,977
十一月 Nov.	24,373	4,803	173	19,397	22,174	3,512
十二月 Dec.	23,241	5,141	157	17,943	20,404	3,521
<b>一〇五年 2016</b>	<b>246,934</b>	<b>47,821</b>	<b>1,435</b>	<b>197,678</b>	<b>231,661</b>	<b>41,512</b>
一月 Jan.	22,561	4,566	149	17,846	21,050	3,903
二月 Feb.	21,561	4,072	127	17,362	20,402	3,631
三月 Mar.	25,464	5,080	137	20,247	24,288	4,615
四月 Apr.	24,644	4,806	150	19,688	22,936	4,111
五月 May	26,909	5,271	166	21,472	25,428	4,705
六月 June	24,583	5,029	151	19,403	22,731	4,249
七月 July	26,795	4,705	152	21,938	25,128	4,050
八月 Aug.	26,576	4,952	131	21,493	25,093	4,277
九月 Sept.	22,409	4,410	132	17,867	21,277	3,880
十月 Oct.	25,432	4,930	140	20,362	23,328	4,091
較上月增減(%) VS. with Last Month	13.49	11.79	6.06	13.96	9.64	5.44
較上年同月增減(%) VS. with Last Year	3.64	-1.30	-34.58	5.34	2.25	2.87

資料來源：本部警政署。  
說明：竊盜包括重大、普通、汽車、機車竊盜。

TABLE 33. OFFENSES HANDLED BY POLICE ORGANIZATIONS

破積案)(件) (Cases)		嫌疑犯人數(人) Offenders (Persons)				刑案 發生率 (件/十萬人) Crime Rate (Cases/ 100,000P.)	犯罪 人口率 (人/十萬人) Offender Rate (Persons/ 100,000P.)	破獲率 (%) Clearance Rate
暴力 犯罪 Violent Crime	其他 刑案 Others	合計 Total	竊盜 Larceny	暴力 犯罪 Violent Crime	其他 刑案 Others			
7,154	209,739	265,860	42,053	7,529	216,278	2,146.03	1,160.08	74.62
6,493	210,181	271,186	42,364	6,843	221,979	1,971.67	1,179.19	77.30
5,726	203,698	261,973	35,585	6,139	220,249	1,672.88	1,135.14	80.72
4,684	199,740	269,340	37,554	5,365	226,421	1,607.25	1,163.91	79.72
3,943	194,801	260,356	36,278	4,929	219,149	1,499.01	1,122.54	79.49
3,355	192,788	262,058	37,059	4,527	220,472	1,363.78	1,126.14	83.98
2,456	195,910	255,310	33,468	3,052	218,790	1,280.66	1,093.65	86.57
2,234	202,058	261,603	34,574	2,825	224,204	1,308.77	1,117.79	86.03
2,008	216,504	269,296	33,913	2,522	232,861	1,269.24	1,147.75	91.86
204	18,633	22,775	2,590	220	19,965	104.54	97.03	92.97
184	18,478	22,613	2,270	224	20,119	103.80	96.31	90.98
158	16,725	20,164	2,188	229	17,747	98.95	85.85	87.79
<b>1,477</b>	<b>188,672</b>	<b>231,153</b>	<b>27,044</b>	<b>1,972</b>	<b>202,137</b>	<b>1,050.37</b>	<b>983.25</b>	<b>93.81</b>
165	16,982	21,452	2,487	180	18,785	96.03	91.31	93.30
116	16,655	20,560	2,185	165	18,210	91.76	87.50	94.62
153	19,520	24,034	3,045	236	20,753	108.37	102.29	95.38
153	18,672	22,312	2,501	193	19,618	104.88	94.95	93.07
172	20,551	25,273	3,064	215	21,994	114.50	107.54	94.50
148	18,334	22,393	2,714	219	19,460	104.58	95.27	92.47
152	20,926	25,341	2,682	191	22,468	113.97	107.78	93.78
145	20,671	24,876	2,788	176	21,912	113.01	105.78	94.42
136	17,261	21,114	2,599	191	18,324	95.28	89.78	94.95
137	19,100	23,798	2,979	206	20,613	108.12	101.17	91.73
0.74	10.65	12.71	14.62	7.85	12.49	12.83	11.39	-3.22
-32.84	2.51	4.49	15.02	-6.36	3.25	3.58	4.14	-1.25

Source : National Police Agency, MOI.  
Note : Theft includes Larceny, Serious, Motor Vehicle and Motorcycle Theft.



表34. 警察機關受(處)理暴力犯罪

TABLE 34. VIOLENT CRIME HANDLED BY POLICE ORGANIZATIONS

年 (月) 別 Year (Month)	發生件數(包括補報數) (件) Offenses Known to the Police (Cases)						破獲件數 Offenses	
	合計 Total	重大恐嚇取財 Serious Intimidation /Extortion	擄人勒贖 Kidnaping for Ransom	強盜搶奪 Robbery & Forceful Taking	重傷害及故意殺人 Mayhem & Murder	強制性交 Rape	合計 Total	重大恐嚇取財 Serious Intimidation /Extortion
九十六年 2007	9,534	24	38	6,059	926	2,487	7,154	28
九十七年 2008	8,117	10	29	4,925	834	2,319	6,493	7
九十八年 2009	6,764	5	18	3,799	869	2,073	5,726	4
九十九年 2010	5,312	9	19	2,557	768	1,959	4,684	8
一〇〇年 2011	4,190	5	10	1,661	714	1,800	3,943	6
一〇一年 2012	3,461	1	11	1,275	659	1,515	3,355	1
一〇二年 2013	2,525	—	8	1,001	497	1,019	2,456	—
一〇三年 2014	2,289	—	5	835	499	950	2,234	—
一〇四年 2015	1,956	—	7	740	464	745	2,008	—
十月 Oct.	214	—	1	82	45	86	204	—
十一月 Nov.	173	—	—	72	42	59	184	—
十二月 Dec.	157	—	—	55	45	57	158	—
<b>一〇五年 2016</b>	<b>1,435</b>	<b>1</b>	<b>4</b>	<b>543</b>	<b>370</b>	<b>517</b>	<b>1,477</b>	<b>1</b>
一月 Jan.	149	—	—	62	35	52	165	—
二月 Feb.	127	—	—	53	38	36	116	—
三月 Mar.	137	—	—	57	33	47	153	—
四月 Apr.	150	—	1	56	39	54	153	—
五月 May	166	—	—	50	44	72	172	—
六月 June	151	—	2	57	36	56	148	—
七月 July	152	—	—	55	37	60	152	—
八月 Aug.	131	1	1	47	35	47	145	1
九月 Sept.	132	—	—	46	37	49	136	—
十月 Oct.	140	—	—	60	36	44	137	—
較上月增減(%) VS. with Last Month	6.06	—	—	30.43	-2.70	-10.20	0.74	—
較上年同月增減(%) VS. with Last Year	-34.58	—	-100.00	-26.83	-20.00	-48.84	-32.84	—

資料來源：本部警政署。

說明：強制性交包括強制性交(單一嫌疑犯)、共同強制性交(嫌疑犯二人以上)及對幼性交。

(包括破積案) (件) Cleared (Cases)				嫌疑犯人數 (人) Offenders (Persons)					
擄人勒贖 Kidnaping for Ransom	強盜搶奪 Robbery & Forceful Taking	重傷害及故意殺人 Mayhem & Murder	強制性交 Rape	合計 Total	恐嚇取財 Intimidation /Extortion	擄人勒贖 Kidnaping for Ransom	強盜搶奪 Robbery & Forceful Taking	重傷害及故意殺人 Mayhem & Murder	強制性交 Rape
40	3,794	890	2,402	7,529	38	176	3,305	1,605	2,405
29	3,373	819	2,265	6,843	8	97	2,995	1,421	2,322
18	2,856	850	1,998	6,139	11	82	2,486	1,504	2,056
18	2,026	764	1,868	5,365	6	74	1,911	1,452	1,922
11	1,433	707	1,786	4,929	14	58	1,539	1,472	1,846
11	1,207	656	1,480	4,527	1	45	1,346	1,512	1,623
6	947	497	1,006	3,052	—	34	1,104	892	1,022
7	805	497	925	2,825	—	16	884	968	957
7	756	464	781	2,522	—	33	856	840	793
1	82	38	83	220	—	2	86	52	80
1	71	44	68	224	—	2	69	80	73
—	51	49	58	229	—	—	80	91	58
<b>4</b>	<b>566</b>	<b>368</b>	<b>538</b>	<b>1,972</b>	<b>4</b>	<b>10</b>	<b>706</b>	<b>693</b>	<b>559</b>
—	60	37	68	180	—	1	58	49	72
—	49	39	28	165	—	—	69	68	28
—	67	33	53	236	—	—	101	74	61
1	63	37	52	193	—	2	72	66	53
—	63	43	66	215	—	—	82	67	66
2	50	40	56	219	—	7	60	95	57
—	54	35	63	191	—	—	52	71	68
1	50	35	58	176	2	—	66	51	57
—	52	35	49	191	2	—	67	69	53
—	58	34	45	206	—	—	79	83	44
—	11.54	-2.86	-8.16	7.85	-100.00	—	17.91	20.29	-16.98
-100.00	-29.27	-10.53	-45.78	-6.36	—	-100.00	-8.14	59.62	-45.00

Source : National Police Agency, MOI.

Note : Rape includes Joint Rape and Child Rape.

表35. 警察機關查獲少年嫌疑犯人數

TABLE 35. JUVENILE OFFENDERS HANDLED BY POLICE ORGANIZATIONS

單位：人

Unit: Persons

年 (月) 別 Year (Month)	總計 (12-18歲 未滿) Grand Total	竊盜 Larceny	暴	
			合計 Total	重大恐嚇取財 Serious Intimidation /Extortion
九十六年 2007	10,881	4,285	872	2
九十七年 2008	11,283	3,940	845	1
九十八年 2009	10,762	3,882	829	—
九十九年 2010	11,102	4,086	700	—
一〇〇年 2011	13,103	4,053	752	—
一〇一年 2012	15,078	4,368	863	—
一〇二年 2013	12,038	3,385	474	—
一〇三年 2014	10,969	3,155	399	—
一〇四年 2015	11,002	2,741	270	—
十月 Oct.	730	191	23	—
十一月 Nov.	712	176	16	—
十二月 Dec.	669	142	32	—
<b>一〇五年 2016</b>	<b>8,492</b>	<b>1,774</b>	<b>203</b>	<b>—</b>
一月 Jan.	637	154	20	—
二月 Feb.	526	145	7	—
三月 Mar.	851	194	27	—
四月 Apr.	687	145	20	—
五月 May	922	218	20	—
六月 June	703	162	26	—
七月 July	1,517	203	25	—
八月 Aug.	1,286	208	22	—
九月 Sept.	648	161	22	—
十月 Oct.	715	184	14	—
較上月增減(%) VS. with Last Month	10.34	14.29	-36.36	—
較上年同月增減(%) VS. with Last Year	-2.05	-3.66	-39.13	—

力 犯 罪 Violent Crime				其他犯罪 Others	少年嫌疑犯 占總嫌疑犯 比率 (%) Juvenile Offenders to the All
擄人勒贖 Kidnapping for Ransom	強盜搶奪 Robbery & Forceful Taking	重傷害及 故意殺人 Mayhem & Murder	強制性交 Rape		
16	286	226	342	5,724	4.09
1	274	171	398	6,498	4.16
8	255	192	374	6,051	4.11
3	158	177	362	6,316	4.12
1	111	268	372	8,298	5.03
6	165	326	366	9,847	5.75
—	137	120	217	8,179	4.72
1	54	141	203	7,415	4.19
1	49	77	143	7,991	4.09
—	9	6	8	516	3.21
—	4	2	10	520	3.15
—	8	10	14	495	3.32
<b>3</b>	<b>46</b>	<b>59</b>	<b>95</b>	<b>6,515</b>	<b>3.67</b>
—	1	4	15	463	2.97
—	—	4	3	374	2.56
—	8	4	15	630	3.54
2	5	4	9	522	3.08
—	6	7	7	684	3.65
1	4	12	9	515	3.14
—	4	6	15	1,289	5.99
—	4	9	9	1,056	5.17
—	8	5	9	465	3.07
—	6	4	4	517	3.00
—	-25.00	-20.00	-55.56	11.18	-0.06
—	-33.33	-33.33	-50.00	0.19	-0.20

資料來源：本部警政署。  
說明：竊盜包括重大、普通、汽車、機車竊盜；強制性交包括強制性交(單一嫌疑犯)、共同強制性交(二人以上嫌疑犯)及對幼性交。

Source: National Police Agency, MOI.  
Note: Theft includes Larceny, Serious, Motor Vehicle and Motorcycle Theft; Rape includes Joint Rape and Child Rape.

表36. 警察機關檢肅毒品統計

年 (月) 別 Year (Month)	違反毒品危害防制條例 Violation of the Narcotics Endangerment Prevention Act		毒品數量 (公斤)				
	發生 件數 Offenses (Cases)	嫌疑犯 人數 Offenders (Persons)	合 計 Total	第一級毒品			
				小 計 Subtotal	海洛因 Heroin	嗎 啡 Morphine	鴉 片 Opium
九十六年 2007	52,835	53,681	4,997.38	154.76	153.05	0.02	0.01
九十七年 2008	52,457	52,762	7,003.47	127.85	127.83	0.01	0.00
九十八年 2009	44,913	47,400	4,427.45	91.57	90.73	0.82	0.00
九十九年 2010	48,318	51,078	5,346.79	59.53	58.48	0.01	0.00
一〇〇年 2011	45,999	48,875	4,646.29	41.01	40.94	0.05	0.01
一〇一年 2012	44,001	47,043	2,960.90	159.43	159.05	0.02	0.08
一〇二年 2013	40,130	43,268	4,412.52	286.09	285.64	0.44	0.00
一〇三年 2014	38,369	41,265	6,712.48	123.53	123.38	0.15	0.00
一〇四年 2015	49,576	53,622	7,631.30	109.90	109.64	0.25	0.00
十 月 Oct.	4,627	4,965	1,292.65	4.47	4.46	0.01	—
十一月 Nov.	4,477	4,812	807.75	10.78	10.76	0.02	—
十二月 Dec.	4,004	4,303	72.59	4.98	4.98	0.00	—
<b>一〇五年 2016</b>	<b>46,437</b>	<b>50,267</b>	<b>4,727.78</b>	<b>106.51</b>	<b>92.60</b>	<b>0.19</b>	<b>0.00</b>
一 月 Jan.	3,619	3,923	567.18	4.42	4.41	0.00	0.00
二 月 Feb.	2,769	2,963	552.65	2.70	2.70	0.00	—
三 月 Mar.	4,702	5,073	205.94	9.82	3.84	0.02	—
四 月 Apr.	4,766	5,194	122.13	5.24	5.11	0.13	—
五 月 May	5,194	5,677	275.96	49.67	49.66	0.01	0.00
六 月 June	4,116	4,460	211.09	4.60	4.53	0.00	—
七 月 July	6,674	7,358	2,222.34	8.67	8.66	0.02	—
八 月 Aug.	5,805	6,379	348.15	6.33	6.30	0.03	0.00
九 月 Sept.	3,846	4,018	139.20	3.24	3.24	—	0.00
十 月 Oct.	4,946	5,222	83.14	11.82	4.15	0.00	—
較上月增減(%) VS. with Last Month	28.60	29.97	-40.27	264.50	27.94	—	-100.00
較上年同月增減(%) VS. with Last Year	6.89	5.18	-93.57	164.39	-7.03	-87.53	—

資料來源：本部警政署。  
說 明：98年起，第三、四級毒品犯罪方法別新增「持有」。

TABLE 36. OFFENSES OF NARCOTIC DRUGS

1st Class 古柯鹼 及其他 Cocain & Others	Narcotic Drugs (Kilogram)							
	第二級毒品 2nd Class					第三級 (低含量可 待因、FM2 、K他命等) 3rd Class	第四級 4th Class	其 他 (種子等) Others
	小 計 Subtotal	罌 粟 Opium Poppy	大 麻 Marijuana	安非他命 Amphetamin	其 他 Others			
1.69	261.00	—	29.34	197.46	34.20	1,829.87	828.66	1,923.09
0.01	2,559.76	—	18.67	2,528.00	13.09	2,187.64	2,128.13	0.09
0.02	1,744.95	—	304.77	1,311.45	128.72	1,721.93	864.52	4.48
1.04	894.51	0.00	35.56	837.64	21.31	2,379.32	2,012.29	1.15
0.01	988.76	—	9.19	926.17	53.40	2,783.62	832.70	0.20
0.28	505.77	—	50.09	345.56	110.12	1,762.90	532.69	0.11
—	1,158.52	—	31.47	974.29	152.76	2,028.77	939.05	0.10
0.00	1,096.15	—	29.85	662.78	403.52	3,266.23	2,226.16	0.40
0.00	1,540.64	—	52.95	1,340.35	147.33	1,141.49	4,839.27	0.00
—	187.81	—	0.58	169.03	18.19	44.27	1,056.10	—
—	707.03	—	0.31	680.22	26.50	38.82	51.13	—
—	40.76	—	0.08	34.26	6.42	26.44	0.41	0.00
<b>13.71</b>	<b>1,037.74</b>	<b>—</b>	<b>39.65</b>	<b>875.50</b>	<b>122.59</b>	<b>1,364.80</b>	<b>2,211.87</b>	<b>6.86</b>
0.00	68.36	—	0.19	63.88	4.29	47.26	447.15	0.00
—	136.74	—	0.18	128.54	8.03	208.72	204.35	0.15
5.97	99.32	—	4.09	73.29	21.94	93.51	3.29	—
0.00	85.95	—	1.67	70.61	13.67	30.93	0.02	—
0.00	86.69	—	20.98	47.48	18.23	137.77	0.51	1.31
0.07	56.64	—	1.99	35.61	19.03	134.19	15.67	—
0.00	331.39	—	1.25	309.44	20.70	396.73	1,485.42	0.13
0.00	68.24	—	0.35	60.04	7.86	268.30	0.05	5.23
—	58.20	—	7.18	45.94	5.08	25.10	52.62	0.05
7.67	46.22	—	1.78	40.66	3.77	22.31	2.80	—
—	-20.59	—	-75.23	-11.48	-25.72	-11.13	-94.68	-100.00
—	-75.39	—	205.77	-75.94	-79.27	-49.62	-99.74	—

Source : National Police Agency, MOI.  
Note : The criminal methods of the 3rd and 4th class narcotic drugs include "Possession" since 2009.

表37. 警察機關查獲槍砲、彈藥、刀械數量

年 (月) 別 Year (Month)	槍 枝 (枝) Firearms				
	合計 Total	制式槍枝 Standard Guns		土製槍枝 Self-made Guns	其他槍枝 Other Guns
		中共槍枝 PRC-made Guns			
九十六年 2007	2,295	678	3	1,449	168
九十七年 2008	1,829	609	4	1,183	37
九十八年 2009	1,666	693	—	952	21
九十九年 2010	1,504	525	4	967	12
一〇〇年 2011	1,538	405	1	1,105	28
一〇一年 2012	1,524	441	3	1,057	26
一〇二年 2013	1,507	434	3	1,052	21
一〇三年 2014	1,709	372	3	1,290	47
一〇四年 2015	1,743	333	1	1,389	21
十月 Oct.	183	39	—	143	1
十一月 Nov.	161	30	—	127	4
十二月 Dec.	113	22	—	90	1
<b>一〇五年 2016</b>	<b>1,805</b>	<b>406</b>	<b>2</b>	<b>1,175</b>	<b>224</b>
一月 Jan.	225	96	—	129	—
二月 Feb.	122	31	1	90	1
三月 Mar.	137	36	1	100	1
四月 Apr.	144	29	—	109	6
五月 May	222	54	—	162	6
六月 June	122	20	—	95	7
七月 July	188	48	—	138	2
八月 Aug.	347	34	—	114	199
九月 Sept.	150	32	—	116	2
十月 Oct.	148	26	—	122	—
較上月增減(%) VS. with Last Month	-1.33	-18.75	—	5.17	-100.00
較上年同月增減(%) VS. with Last Year	-19.13	-33.33	—	-14.69	-100.00

資料來源：本部警政署。

TABLE 37. ILLEGAL FIREARMS, AMMUNITION AND KNIVES CAPTURED BY POLICE ORGANIZATIONS

合計 Total	彈 類 (顆) Ammunition				刀械 (把) Knives
	子彈 Cartridges & Bullets	手榴彈 Grenades	土製炸彈 Self-made Bombs	其他彈類 Others	
14,867	9,299	8	42	5,518	252
42,215	32,088	3	50	10,074	224
30,822	25,167	5	95	5,555	209
13,457	5,151	6	62	8,238	211
16,210	7,895	2	27	8,286	342
17,390	7,813	4	49	9,524	403
19,382	8,334	12	34	11,002	465
19,780	6,220	2	91	13,467	361
1,905	726	—	4	1,175	27
1,774	505	—	22	1,247	65
1,177	505	—	1	671	15
<b>19,035</b>	<b>6,505</b>	<b>4</b>	<b>78</b>	<b>12,448</b>	<b>363</b>
3,413	2,155	1	1	1,256	33
1,931	699	—	7	1,225	12
1,408	428	—	12	968	27
1,336	86	1	5	1,244	23
1,629	323	—	1	1,305	144
1,218	219	1	2	996	9
2,591	405	—	19	2,167	36
1,334	168	—	16	1,150	36
1,285	377	1	8	899	15
2,890	1,645	—	7	1,238	28
124.90	336.34	-100.00	-12.50	37.71	86.67
51.71	126.58	—	75.00	5.36	3.70

Source : National Police Agency, MOI.

表38. 警察機關處理違反社會秩序維護法案件

年 (月) 別 Year (Month)	總計 Grand Total		妨害安寧秩序 Disturbance of the Peace	
	件數 Cases	人數 Persons	件數 Cases	人數 Persons
九十六年 2007	10,014	14,605	4,416	4,579
九十七年 2008	10,966	14,902	4,545	4,736
九十八年 2009	8,257	11,880	3,467	3,684
九十九年 2010	7,325	11,178	3,552	3,741
一〇〇年 2011	6,382	10,567	3,458	3,678
一〇一年 2012	7,476	12,756	3,798	3,914
一〇二年 2013	7,329	14,057	3,085	3,390
一〇三年 2014	6,324	13,049	2,591	2,754
一〇四年 2015	5,237	13,709	1,155	1,442
十月 Oct.	385	1,097	71	83
十一月 Nov.	356	1,017	78	81
十二月 Dec.	270	664	67	88
<b>一〇五年 2016</b>	<b>3,997</b>	<b>9,665</b>	<b>709</b>	<b>952</b>
一月 Jan.	302	733	70	84
二月 Feb.	513	1,658	71	165
三月 Mar.	436	949	60	77
四月 Apr.	400	887	55	78
五月 May	520	1,312	100	112
六月 June	385	810	71	79
七月 July	335	674	75	83
八月 Aug.	336	764	63	65
九月 Sept.	347	891	64	73
十月 Oct.	423	987	80	136
較上月增減(%) VS. with Last Month	21.90	10.77	25.00	86.30
較上年同月增減(%) VS. with Last Year	9.87	-10.03	12.68	63.86

資料來源：本部警政署。

TABLE 38. VIOLATION OF THE LAW FOR MAINTAINING SOCIAL ORDER

妨害善良風俗 Violation of Moral Order		妨害公務 Interference with Legal Activities		妨害他人身體及財產 Interference with Other's Body or Property	
件數 Cases	人數 Persons	件數 Cases	人數 Persons	件數 Cases	人數 Persons
5,527	9,910	9	13	62	103
6,354	10,065	21	22	46	79
4,720	8,105	23	23	47	68
3,639	7,264	37	39	97	134
2,792	6,657	40	73	92	159
3,532	8,638	30	36	116	168
4,119	10,401	24	28	101	238
3,581	10,028	20	22	132	245
3,861	11,806	54	115	167	346
302	992	5	13	7	9
264	904	3	4	11	28
184	550	3	3	16	23
<b>2,957</b>	<b>8,074</b>	<b>30</b>	<b>39</b>	<b>301</b>	<b>600</b>
205	575	3	4	24	70
425	1,469	2	2	15	22
341	810	5	8	30	54
305	755	5	6	35	48
391	1,133	4	4	25	63
290	691	2	4	22	36
236	544	2	2	22	45
234	616	2	3	37	80
235	743	—	—	48	75
295	738	5	6	43	107
25.53	-0.67	—	—	-10.42	42.67
-2.32	-25.60	0.00	-53.85	514.29	1,088.89

Source : National Police Agency, MOI.

表39. 機動車輛數、道路交通事故原因及損傷

TABLE 39. REGISTERED MOTOR VEHICLES AND ROAD TRAFFIC ACCIDENTS

年 (月) 別 Year (Month)	機動車輛數(輛)(年、月底) Registered Motor Vehicles			道 路			
	合 計 Total	汽 車 (不含軍車) Automobiles	機 車 Motorcycles	肇 事 總件數 (Total Cases)	肇事率 (件/萬輛) Rate (Cases/ 10,000V.)	A1 Fatal	
						件 數 Cases	死 亡 (人) Deaths
九十六年 2007	20,711,754	6,768,281	13,943,473	163,971	79.95	2,463	2,573
九十七年 2008	21,092,358	6,726,916	14,365,442	170,127	81.39	2,150	2,224
九十八年 2009	21,374,175	6,769,845	14,604,330	184,749	87.01	2,016	2,092
九十九年 2010	21,721,447	6,876,515	14,844,932	219,651	101.94	1,973	2,047
一〇〇年 2011	22,226,684	7,053,082	15,173,602	235,776	107.30	2,037	2,117
一〇一年 2012	22,346,398	7,206,770	15,139,628	249,465	111.94	1,964	2,040
一〇二年 2013	21,562,645	7,367,522	14,195,123	278,388	126.80	1,867	1,928
一〇三年 2014	21,290,313	7,554,319	13,735,994	307,842	143.67	1,770	1,819
一〇四年 2015	21,400,897	7,739,144	13,661,753	305,413	143.08	1,639	1,696
十 月 Oct.	21,386,814	7,699,304	13,687,510	26,877	12.57	131	136
十一月 Nov.	21,405,416	7,718,118	13,687,298	26,730	12.49	156	161
十二月 Dec.	21,400,897	7,739,144	13,661,753	29,411	13.74	157	157
<b>一〇五年 2016</b>	<b>21,502,605</b>	<b>7,820,374</b>	<b>13,682,231</b>	<b>239,168</b>	<b>111.49</b>	<b>1,286</b>	<b>1,327</b>
一 月 Jan.	21,411,825	7,755,790	13,656,035	26,899	12.57	165	168
二 月 Feb.	21,412,810	7,753,495	13,659,315	21,375	9.98	119	126
三 月 Mar.	21,408,173	7,756,035	13,652,138	24,377	11.39	123	129
四 月 Apr.	21,403,332	7,760,026	13,643,306	23,030	10.76	135	137
五 月 May	21,415,449	7,769,948	13,645,501	24,195	11.30	121	124
六 月 June	21,442,437	7,786,122	13,656,315	24,309	11.34	120	126
七 月 July	21,450,654	7,801,302	13,649,352	24,162	11.27	124	127
八 月 Aug.	21,453,054	7,800,339	13,652,715	23,418	10.92	138	143
九 月 Sept.	21,489,722	7,810,600	13,679,122	23,137	10.78	109	113
十 月 Oct.	21,502,605	7,820,374	13,682,231	24,266	11.29	132	134
較上月增減(%) VS. with Last Month	0.06	0.13	0.02	4.88	0.51	21.10	18.58
較上年同月增減(%) VS. with Last Year	0.54	1.57	-0.04	-9.71	-1.28	0.76	-1.47

資料來源：本部警政署。  
說 明：A1類係指造成當場或24小時內死亡之事故；A2類指造成人員受傷或超過24小時死亡之事故。

交 通 事 故 Cases of Road Traffic Accidents								
類 Cases	A2 類 Injured-only Cases		肇 事 原 因 (件) (A1類) Causes of Traffic Accidents (Cases) (Fatal Cases)					
	受 傷 (人) Injuries	件 數 Cases	受 傷 (人) Injuries	汽(機、慢) 車駕駛人 Drivers	機 件 Machines	行 人 (或乘客) Passer-by	交 通 管 制 (設施) Equipment	其 他 Others
	1,006	161,508	215,921	2,368	13	79	3	—
	983	167,977	226,440	2,077	16	54	2	1
	893	182,733	246,101	1,928	13	72	—	3
	774	217,678	292,990	1,896	14	63	—	—
	858	233,739	314,343	1,941	11	79	3	3
	862	247,501	333,220	1,866	15	83	—	—
	776	276,521	372,792	1,783	12	69	2	1
	793	306,072	412,436	1,658	17	92	1	2
	723	303,774	409,350	1,556	12	69	1	1
	51	26,746	36,324	127	—	4	—	—
	56	26,574	36,333	152	1	3	—	—
	79	29,254	39,295	151	—	6	—	—
	<b>590</b>	<b>237,882</b>	<b>312,991</b>	<b>1,221</b>	<b>7</b>	<b>55</b>	<b>—</b>	<b>3</b>
	54	26,734	34,664	154	1	10	—	—
	59	21,256	27,659	110	1	8	—	—
	93	24,254	31,473	120	—	3	—	—
	53	22,895	30,299	130	1	3	—	1
	45	24,074	31,858	117	—	3	—	1
	55	24,189	31,993	112	1	7	—	—
	42	24,038	31,882	120	—	4	—	—
	68	23,280	30,785	131	1	5	—	1
	54	23,028	30,315	101	2	6	—	—
	67	24,134	32,063	126	—	6	—	—
	24.07	4.80	5.77	24.75	-100.00	0.00	—	—
	31.37	-9.77	-11.73	-0.79	—	50.00	—	—

Source : National Police Agency, MOI.

Note : A1 refers to fatal cases on the moment or within 24 hours; A2 refers to injured cases or fatal cases over 24 hours.

表40. 道路交通事故按車種及道路類別分

單位：件

年 (月) 別 Year (Month)	A1類(當場及24小時內死亡)事故按車種別							
	合計 Total	大貨車 Semi-Truck	小貨車 Small Truck	大客車 Bus	營業小客車 Business Small Passenger Vehicle	自用小客車 Private Small Passenger Vehicle	特種車 Specially Constructed Vehicle	機車 Motor-Cycle
九十六年 2007	2,463	230	276	48	20	662	5	1,019
九十七年 2008	2,150	199	211	40	15	579	3	949
九十八年 2009	2,016	164	219	37	28	515	4	882
九十九年 2010	1,973	209	191	26	25	489	6	896
一〇〇年 2011	2,037	187	201	22	35	474	5	956
一〇一年 2012	1,964	174	186	29	21	469	3	925
一〇二年 2013	1,867	186	178	29	28	456	4	840
一〇三年 2014	1,770	160	189	29	37	404	4	781
一〇四年 2015	1,639	140	181	24	37	416	1	694
十月 Oct.	131	12	12	2	4	30	—	62
十一月 Nov.	156	20	20	5	2	31	—	69
十二月 Dec.	157	7	17	5	3	44	—	67
<b>一〇五年 2016</b>	<b>1,286</b>	<b>125</b>	<b>115</b>	<b>25</b>	<b>27</b>	<b>320</b>	<b>1</b>	<b>570</b>
一月 Jan.	165	17	12	1	3	48	—	66
二月 Feb.	119	14	10	3	5	29	—	44
三月 Mar.	123	12	17	4	1	32	—	52
四月 Apr.	135	11	9	4	4	33	1	67
五月 May	121	9	10	2	1	32	—	59
六月 June	120	16	11	1	3	26	—	51
七月 July	124	12	8	2	2	35	—	56
八月 Aug.	138	8	12	5	1	32	—	68
九月 Sept.	109	10	14	2	6	23	—	46
十月 Oct.	132	16	12	1	1	30	—	61
較上月增減(%) VS. with Last Month	21.10	60.00	-14.29	-50.00	-83.33	30.43	—	32.61
較上年同月增減(%) VS. with Last Year	0.76	33.33	0.00	-50.00	-75.00	0.00	—	-1.61

資料來源：本部警政署。

TABLE 40. ROAD TRAFFIC ACCIDENTS BY TYPES OF VEHICLE AND ROAD

Unit : Cases

By Vehicle		A1類(當場及24小時內死亡)事故按道路類別							By Road	
自行車 Bicycle	其他 Others	合計 Total	國道 National Highway	省道 Provincial Highway	縣鄉道 County Highway & District Road	市區道路 Urban Road	村里道 Road of Villages	專用道 Exclusive Highway	其他 Others	
—	203	2,463	100	495	544	702	533	23	66	
—	154	2,150	88	399	537	593	469	10	54	
—	167	2,016	64	393	460	588	450	5	56	
—	131	1,973	67	366	433	592	445	14	56	
44	113	2,037	61	297	312	940	376	7	44	
57	100	1,964	57	257	290	946	359	13	42	
62	84	1,867	65	235	245	911	356	9	46	
53	113	1,770	59	214	224	873	350	11	39	
55	91	1,639	77	198	205	798	299	4	58	
2	7	131	4	12	15	62	33	1	4	
5	4	156	9	10	21	85	26	—	5	
7	7	157	5	21	21	77	28	—	5	
<b>28</b>	<b>75</b>	<b>1,286</b>	<b>58</b>	<b>162</b>	<b>153</b>	<b>648</b>	<b>220</b>	<b>11</b>	<b>34</b>	
3	15	165	9	14	20	85	26	4	7	
4	10	119	5	16	8	68	19	1	2	
1	4	123	6	28	10	59	18	1	1	
2	4	135	5	12	25	68	23	—	2	
2	6	121	2	19	19	55	22	1	3	
3	9	120	7	13	16	54	28	2	—	
4	5	124	9	15	14	54	26	1	5	
5	7	138	3	16	13	73	24	—	9	
2	6	109	5	13	12	63	13	—	3	
2	9	132	7	16	16	69	21	1	2	
0.00	50.00	21.10	40.00	23.08	33.33	9.52	61.54	—	-33.33	
0.00	28.57	0.76	75.00	33.33	6.67	11.29	-36.36	0.00	-50.00	

Source : National Police Agency, MOI.

表41. 警察機關處理集會遊行發生數

單位：件

年 (月) 別 Year (Month)	總件數 Total Cases	類 別 By Classification		
		室 外 Outdoor		室內集會 Indoor Assembly
		集會 Assembly	遊行 Parade	
九十六年 2007	2,997	2,337	568	92
九十七年 2008	3,636	2,110	1,427	99
九十八年 2009	6,305	4,117	2,088	100
九十九年 2010	9,267	7,173	2,094	—
一〇〇年 2011	5,298	4,289	1,009	—
一〇一年 2012	3,728	2,720	1,008	—
一〇二年 2013	2,365	2,013	352	—
一〇三年 2014	14,751	10,334	4,417	—
一〇四年 2015	5,786	4,716	1,070	—
十 月 Oct.	491	437	54	—
十一月 Nov.	1,062	894	168	—
十二月 Dec.	2,081	1,647	434	—
<b>一〇五年 2016</b>	<b>4,309</b>	<b>2,908</b>	<b>1,401</b>	<b>—</b>
一 月 Jan.	2,104	942	1,162	—
二 月 Feb.	155	150	5	—
三 月 Mar.	203	190	13	—
四 月 Apr.	229	199	30	—
五 月 May	286	256	30	—
六 月 June	253	232	21	—
七 月 July	284	239	45	—
八 月 Aug.	270	244	26	—
九 月 Sept.	253	212	41	—
十 月 Oct.	272	244	28	—
較上月增減(%) VS. with Last Month	7.51	15.09	-31.71	—
較上年同月增減(%) VS. with Last Year	-44.60	-44.16	-48.15	—

資料來源：本部警政署。  
說 明：99年起本表不含無需申請許可之室內集會。

TABLE 41. ASSEMBLY AND PARADE HANDLED BY POLICE ORGANIZATIONS

Unit : Cases

是 否 申 請 By Applications				使用警力 (人 次) Times of Policemen (Person-times)
申 請 Applied		未申請 Not Applied		
准 Allowed	不准 Not Allowed			
2,613	17	367	184,482	
3,194	11	431	289,336	
5,579	15	711	348,921	
8,568	12	687	372,841	
4,405	8	885	282,616	
2,645	45	1,038	229,481	
1,370	22	973	153,536	
12,335	7	2,409	646,449	
3,518	8	2,260	240,515	
296	—	195	19,053	
668	1	393	44,781	
1,249	—	832	88,381	
<b>3,030</b>	<b>6</b>	<b>1,273</b>	<b>181,137</b>	
1,533	1	570	107,207	
129	—	26	2,356	
157	3	43	4,210	
162	—	67	5,592	
191	2	93	10,498	
164	—	89	8,185	
198	—	86	11,183	
172	—	98	9,300	
163	—	90	9,541	
161	—	111	13,065	
-1.23	0.00	23.33	36.94	
-45.61	—	-43.08	-31.43	

Source : National Police Agency, MOI.

Note : The figures after 2010 excluded "Indoor Assembly" which needs not to be applied for permission.



表42. 警察機關處理經濟案件

年(月)別 Year (Month)	總計 Grand Total		違反金融(2) Counterfeit Currency, Unlawful Money Lending, Illegal Debt Collection & Financial Transaction	
	件數 Cases	金額(千元) Amount (\$1,000)	件數 Cases	金額(千元) Amount (\$1,000)
九十六年 2007	11,446	42,191,256	2,709	1,923,043
九十七年 2008	10,966	25,159,510	2,912	5,147,536
九十八年 2009	11,159	21,983,033	3,342	9,789,993
九十九年 2010	10,321	32,510,487	3,199	19,170,916
一〇〇年 2011	10,621	22,097,529	3,041	5,007,265
一〇一年 2012	10,008	38,569,219	2,733	4,898,154
一〇二年 2013	10,293	29,392,921	2,715	2,036,838
一〇三年 2014	8,310	80,203,522	1,999	7,126,814
一〇四年 2015	8,428	29,608,897	2,111	9,331,289
十月 Oct.	760	2,396,894	266	1,146,725
十一月 Nov.	744	3,806,991	194	183,850
十二月 Dec.	467	478,808	124	190,063
<b>一〇五年 2016</b>	<b>6,229</b>	<b>20,207,105</b>	<b>1,159</b>	<b>6,650,865</b>
一月 Jan.	644	1,978,884	117	189,576
二月 Feb.	412	5,415,417	86	65,406
三月 Mar.	790	1,350,368	158	329,695
四月 Apr.	707	1,758,676	138	1,068,624
五月 May	641	1,810,200	116	957,058
六月 June	622	2,465,798	103	1,944,508
七月 July	512	493,470	101	192,794
八月 Aug.	641	2,003,096	128	1,553,610
九月 Sept.	712	2,172,550	114	265,857
十月 Oct.	548	758,646	98	83,738
較上月增減(%) VS. with Last Month	-23.03	-65.08	-14.04	-68.50
較上年同月增減(%) VS. with Last Year	-27.89	-68.35	-63.16	-92.70

資料來源：本部警政署。  
 說明：1. 96年7月起，違反金融增加「地下通匯」。  
 2. 102年1月起，走私項目新增「農藥」資料。  
 3. 103年9月因「緝仿專案」，致侵害智慧財產權之件數及金額大幅增加。

TABLE 42. DISCOVERED ECONOMIC FRAUDS HANDLED BY POLICE ORGANIZATIONS

違法販賣汽柴油 Illegal Sales of Petroleum & Diesel		走私(3) Smuggling		產製、販賣私劣酒 Unlawful Alcohol Production & Sale	
件數 Cases	金額(千元) Amount (\$1,000)	件數 Cases	金額(千元) Amount (\$1,000)	件數 Cases	金額(千元) Amount (\$1,000)
256	34,791	1,121	734,243	535	126,059
223	66,550	719	1,094,756	225	213,202
130	62,395	703	704,589	380	254,019
84	15,008	528	631,533	346	108,220
79	325,542	437	479,295	265	268,542
46	17,813	597	687,162	291	130,007
26	174,911	455	731,723	320	169,928
11	5,880	292	431,495	202	40,290
10	5,400	386	440,429	292	105,034
1	2,410	21	46,164	13	379
—	—	21	19,947	10	269
—	—	37	35,610	41	43,587
<b>7</b>	<b>824</b>	<b>228</b>	<b>260,378</b>	<b>196</b>	<b>31,696</b>
1	31	44	26,320	28	2,603
1	206	11	14,741	6	156
—	—	20	5,469	24	4,313
1	12	39	17,405	31	3,664
—	—	21	81,160	12	139
2	152	30	8,739	28	6,378
1	337	9	11,642	4	22
—	—	29	42,017	19	6,993
—	—	18	29,026	31	1,318
1	85	7	23,859	13	6,112
—	—	-61.11	-17.80	-58.06	363.65
0.00	-96.45	-66.67	-48.32	0.00	1,512.55

Source : National Police Agency, MOI.  
 Note : 1.The figures included "Illegal Financial Transaction" since July 2007.  
 2.The figures of smuggling include pesticide smuggling cases since Jan. 2013.  
 3.The huge increase of the figures of "Infringement of Intellectual Property Rights" is due to "Fake Arresting Project" in Sept., 2014.

表42. 警察機關處理經濟案件 (續)

年(月)別 Year (Month)	侵害智慧財產權 Infringement of Intellectual Property Rights		盜採砂(土)石 Unlawful Collection of Sandstone(Soil)	濫(盜)伐林木 Unlawful Logging
	件數 Cases	金額(千元) Amount (\$1,000)	件數 Cases	件數 Cases
九十六年 2007	6,271	38,333,542	239	89
九十七年 2008	6,093	18,630,720	281	255
九十八年 2009	5,542	10,466,925	364	408
九十九年 2010	5,161	12,584,748	173	485
一〇〇年 2011	5,630	16,006,222	130	800
一〇一年 2012	5,484	32,836,082	68	673
一〇二年 2013	5,730	26,279,493	87	756
一〇三年 2014	4,910	72,426,965	74	486
一〇四年 2015	5,014	19,501,574	58	307
十月 Oct.	404	1,200,921	4	23
十一月 Nov.	472	3,602,926	6	23
十二月 Dec.	216	209,548	4	30
<b>一〇五年 2016</b>	<b>4,266</b>	<b>13,263,342</b>	<b>31</b>	<b>176</b>
一月 Jan.	419	1,760,353	5	17
二月 Feb.	281	5,334,910	5	13
三月 Mar.	537	1,010,891	4	27
四月 Apr.	451	668,972	3	19
五月 May	446	771,844	2	27
六月 June	416	506,021	3	15
七月 July	366	288,675	1	15
八月 Aug.	442	400,476	1	15
九月 Sept.	505	1,876,349	2	20
十月 Oct.	403	644,852	5	8
較上月增減(%) VS. with Last Month	-20.20	-65.63	150.00	-60.00
較上年同月增減(%) VS. with Last Year	-0.25	-46.30	25.00	-65.22

TABLE 42. DISCOVERED ECONOMIC FRAUDS HANDLED BY POLICE ORGANIZATIONS (CONT.)

濫墾林地、山坡地 Unlawful Use of National Land & Mountain Side	違反公平交易法 Violation of Fair Trade Act		其他經濟案件(1) Others	
	件數 Cases	金額(千元) Amount (\$1,000)	件數 Cases	金額(千元) Amount (\$1,000)
218	5	1,039,402	3	177
229	29	6,746	—	—
285	2	439	3	704,674
340	—	—	5	62
235	4	10,663	—	—
116	—	—	—	—
203	—	—	1	29
322	6	154,484	8	17,594
239	4	224,792	7	378
27	—	—	1	294
17	1	—	—	—
15	—	—	—	—
<b>166</b>	<b>—</b>	<b>—</b>	<b>—</b>	<b>—</b>
13	—	—	—	—
9	—	—	—	—
20	—	—	—	—
25	—	—	—	—
17	—	—	—	—
25	—	—	—	—
15	—	—	—	—
7	—	—	—	—
22	—	—	—	—
13	—	—	—	—
-40.91	—	—	—	—
-51.85	—	—	-100.00	-100.00

表43. 實際入國(境)人數—按性別、年齡及身分

TABLE 43. ENTRY PERSONS - BY SEX, AGE, IDENTITY

單位：人次

Unit : Person-Times

年(月)別 Year (Month)	總入境 人 數 Total Entry Persons	按性別分 By Sex		按年齡分	
		男 Male	女 Female	0 - 14 歲 Years	15 - 64歲 Years
九十六年 2007	12,639,948	7,208,147	5,431,801	702,602	11,098,858
九十七年 2008	12,297,825	7,001,958	5,295,867	667,148	10,812,279
九十八年 2009	12,513,288	6,975,669	5,537,619	652,612	10,946,191
九十九年 2010	14,980,936	8,169,757	6,811,179	814,136	13,022,571
一〇〇年 2011	15,648,884	8,514,700	7,134,184	818,873	13,689,428
一〇一年 2012	17,491,283	9,275,166	8,216,117	921,693	15,218,854
一〇二年 2013	19,072,276	9,842,931	9,229,345	1,085,878	16,539,929
一〇三年 2014	21,707,379	10,890,247	10,817,132	1,270,039	18,663,204
一〇四年 2015	23,601,215	11,663,849	11,937,366	1,457,170	20,245,223
十 月 Oct.	2,057,884	1,005,806	1,052,078	75,967	1,789,773
十一月 Nov.	2,011,493	997,524	1,013,969	70,183	1,745,782
十二月 Dec.	2,045,979	1,018,726	1,027,253	116,299	1,776,804
<b>一〇五年 2016</b>	<b>21,083,404</b>	<b>10,279,230</b>	<b>10,804,174</b>	<b>1,441,933</b>	<b>17,974,140</b>
一 月 Jan.	1,938,264	949,054	989,210	144,700	1,648,917
二 月 Feb.	2,127,844	1,024,480	1,103,364	195,660	1,797,339
三 月 Mar.	2,112,178	1,030,033	1,082,145	93,135	1,811,912
四 月 Apr.	2,150,775	1,046,499	1,104,276	93,874	1,838,612
五 月 May	2,095,101	1,023,137	1,071,964	87,516	1,797,926
六 月 June	2,128,316	1,038,655	1,089,661	129,115	1,833,287
七 月 July	2,252,273	1,093,817	1,158,456	279,604	1,843,282
八 月 Aug.	2,168,502	1,059,365	1,109,137	249,924	1,803,478
九 月 Sept.	2,033,913	997,916	1,035,997	82,780	1,798,813
十 月 Oct.	2,076,238	1,016,274	1,059,964	85,625	1,800,574
較上月增減(%) VS. with Last Month	2.08	1.84	2.31	3.44	0.10
較上年同月增減(%) VS. with Last Year	0.89	1.04	0.75	12.71	0.60

By Age	按 身 分 分 By Identity				
	65歲以上 Years & Over	有戶籍國民 (含金馬地區) R.O.C. Registered Nationals	大陸地區人民 People of the Mainland Area	香港澳門居民 H.K. & Macao Residents	無戶籍國民 Nationals No Register in R.O.C.
838,488	8,923,885	292,618	411,889	22,741	2,988,815
818,398	8,452,638	314,914	540,039	27,698	2,962,536
914,485	8,118,284	953,009	634,121	37,792	2,770,082
1,144,229	9,413,659	1,607,569	700,700	23,531	3,235,477
1,140,583	9,561,400	1,755,529	720,722	22,506	3,588,727
1,350,736	10,179,813	2,551,532	906,621	21,682	3,831,635
1,446,469	11,055,996	2,837,470	1,062,417	20,794	4,095,599
1,774,136	11,797,175	3,947,610	1,256,365	19,181	4,687,048
1,898,822	13,161,430	4,143,836	1,393,704	19,198	4,883,047
192,144	1,130,934	383,585	103,807	1,619	437,939
195,528	1,072,010	354,620	107,622	1,324	475,917
152,876	1,023,082	322,258	150,655	1,978	548,006
<b>1,667,331</b>	<b>12,321,380</b>	<b>3,056,985</b>	<b>1,214,833</b>	<b>16,561</b>	<b>4,473,645</b>
144,647	1,072,334	363,678	85,250	1,499	415,503
134,845	1,207,689	401,922	105,871	1,651	410,711
207,131	1,077,448	360,326	152,703	1,922	519,779
218,289	1,240,452	372,774	102,750	1,689	433,110
209,659	1,212,536	324,384	115,881	1,444	440,856
165,914	1,310,516	268,177	133,199	1,706	414,718
129,387	1,403,404	296,775	140,572	1,749	409,773
115,100	1,304,962	245,288	153,645	1,688	462,919
152,320	1,261,672	211,838	109,549	1,714	449,140
190,039	1,230,367	211,823	115,413	1,499	517,136
24.76	-2.48	-0.01	5.35	-12.54	15.14
-1.10	8.79	-44.78	11.18	-7.41	18.08

資料來源：本部移民署。

Source : National Immigration Agency, MOI.

表44. 實際入國(境)人數—按入國(境)地點分

單位：人次

年(月)別 Year (Month)	總計 Grand Total	桃園機場 Taoyuan Airport	高雄機場 Kaohsiung Airport	臺中機場 Taichung Airport	松山機場 Songshan Airport	花蓮機場 Hualien Airport	馬公機場 Magong Airport
九十六年 2007	12,639,948	10,401,472	1,634,404	96,252	—	1,595	465
九十七年 2008	12,297,825	9,868,254	1,426,326	229,645	79,454	2,472	446
九十八年 2009	12,513,288	9,882,104	1,291,645	178,218	297,752	2,111	410
九十九年 2010	14,980,936	11,716,854	1,467,664	291,644	542,952	12,179	678
一〇〇年 2011	15,648,884	11,664,591	1,444,468	365,163	1,171,049	7,361	—
一〇一年 2012	17,491,283	13,009,056	1,602,582	455,959	1,370,718	16,521	11,710
一〇二年 2013	19,072,276	14,235,276	1,718,372	549,927	1,490,386	29,457	4,489
一〇三年 2014	21,707,379	16,003,466	2,125,228	696,150	1,649,715	15,604	2,438
一〇四年 2015	23,601,215	17,255,783	2,473,639	773,339	1,667,051	13,889	15,368
十月 Oct.	2,057,884	1,506,135	211,484	67,820	143,641	988	836
十一月 Nov.	2,011,493	1,467,827	210,116	67,431	145,105	1,272	923
十二月 Dec.	2,045,979	1,501,894	213,147	66,383	146,706	1,217	294
<b>一〇五年 2016</b>	<b>21,083,404</b>	<b>15,631,856</b>	<b>2,206,059</b>	<b>630,968</b>	<b>1,400,315</b>	<b>16,924</b>	<b>813</b>
一月 Jan.	1,938,264	1,434,910	208,649	61,308	143,479	1,160	259
二月 Feb.	2,127,844	1,611,626	225,346	64,679	130,351	1,852	545
三月 Mar.	2,112,178	1,562,608	225,749	62,973	146,704	2,800	—
四月 Apr.	2,150,775	1,592,211	222,983	62,416	145,677	2,345	—
五月 May	2,095,101	1,519,489	210,711	63,721	138,171	2,100	—
六月 June	2,128,316	1,564,533	229,625	64,449	136,273	1,344	9
七月 July	2,252,273	1,662,582	244,960	69,230	145,643	2,029	—
八月 Aug.	2,168,502	1,592,913	234,102	65,341	141,859	1,741	—
九月 Sept.	2,033,913	1,532,466	202,350	59,236	133,613	664	—
十月 Oct.	2,076,238	1,558,518	201,584	57,615	138,545	889	—
較上月增減 (%) VS. with Last Month	2.08	1.70	-0.38	-2.74	3.69	33.89	—
較上年同月增減 (%) VS. with Last Year	0.89	3.48	-4.68	-15.05	-3.55	-10.02	-100.00

資料來源：本部移民署。

TABLE 44. ENTRY PERSONS - BY ARRIVING POINT

Unit : Person-Times

基隆港 Keelung Sea Port	臺中港 Taichung Sea Port	高雄港 Kaohsiung Sea Port	花蓮港 Hualien Sea Port	麥寮港 Mailiao Sea Port	澎湖 所屬港口 Penghu	金門 所屬港口 Kinmen	馬祖 所屬港口 Mazu	其他機場 、港口 Others
91,078	2,916	16,859	906	192	2	359,082	27,997	6,728
141,343	2,674	24,174	574	755	3	481,659	37,193	2,853
145,161	3,026	18,611	702	1,706	3,044	637,316	47,069	4,413
178,311	7,477	29,162	634	1,503	3,188	688,029	30,529	10,132
183,532	14,348	31,234	1,039	1,300	773	735,320	19,694	9,012
167,197	65,773	36,728	2,915	1,402	287	722,058	17,193	11,184
200,851	60,615	44,171	16,431	1,561	27	671,237	20,620	28,856
228,002	29,470	86,150	13,640	1,657	10	752,101	22,445	81,303
270,033	41,114	70,674	9,134	1,515	16,574	877,349	21,586	94,167
21,054	3,255	6,981	44	126	4,549	80,497	998	9,476
20,204	3,814	2,427	825	145	—	80,556	1,781	9,067
21,475	558	4,775	33	153	1	78,988	2,797	7,558
<b>296,805</b>	<b>17,879</b>	<b>29,284</b>	<b>1,550</b>	<b>1,335</b>	<b>9,691</b>	<b>725,934</b>	<b>29,853</b>	<b>84,138</b>
7,445	820	1,459	60	145	—	70,772	2,668	5,130
13,270	3,983	1,689	21	91	11	62,774	2,956	8,650
24,710	1,052	2,749	1,235	105	—	69,255	4,597	7,641
27,553	1,807	1,773	48	113	2,465	81,471	3,630	6,283
60,241	5,996	2,867	25	193	2,560	78,619	3,564	6,844
35,611	1,170	2,910	37	172	4,655	74,929	2,604	9,995
27,658	469	4,859	41	134	—	80,610	3,275	10,783
32,067	1,203	4,568	36	104	—	80,137	2,937	11,494
35,604	925	1,362	27	115	—	56,357	1,534	9,660
32,646	454	5,048	20	163	—	71,010	2,088	7,658
-8.31	-50.92	270.63	-25.93	41.74	—	26.00	4.30	-20.72
55.06	-86.05	-27.69	-54.55	29.37	-100.00	-11.79	-44.09	-19.19

Source : National Immigration Agency, MOI.

表45. 實際出國(境)人數—按性別、年齡及身分

單位：人次

年(月)別 Year (Month)	總出境 人 數 Total Exit Persons	按性別分 By Sex		按年齡分	
		男 Male	女 Female	0 - 14 歲 Years	15 - 64歲 Years
九十六年 2007	12,641,682	7,214,441	5,427,241	705,751	11,097,316
九十七年 2008	12,293,887	7,003,554	5,290,333	667,581	10,810,896
九十八年 2009	12,500,538	6,974,680	5,525,858	651,718	10,936,897
九十九年 2010	14,909,299	8,148,983	6,760,316	809,060	12,962,510
一〇〇年 2011	15,567,386	8,476,094	7,091,292	816,181	13,617,029
一〇一年 2012	17,463,534	9,246,338	8,217,196	923,436	15,188,223
一〇二年 2013	18,960,224	9,792,897	9,167,327	1,080,170	16,438,374
一〇三年 2014	21,614,937	10,836,232	10,778,705	1,271,220	18,572,329
一〇四年 2015	23,542,003	11,631,761	11,910,242	1,453,835	20,189,748
十 月 Oct.	2,093,248	1,036,492	1,056,756	82,673	1,827,601
十一月 Nov.	1,989,587	989,396	1,000,191	64,912	1,734,297
十二月 Dec.	1,960,113	966,698	993,415	108,499	1,701,335
<b>一〇五年 2016</b>	<b>21,198,227</b>	<b>10,337,498</b>	<b>10,860,729</b>	<b>1,455,530</b>	<b>18,061,570</b>
一 月 Jan.	2,040,338	996,759	1,043,579	156,320	1,742,540
二 月 Feb.	2,143,759	1,044,583	1,099,176	199,206	1,804,823
三 月 Mar.	2,106,740	1,020,275	1,086,465	86,130	1,810,676
四 月 Apr.	2,112,032	1,029,039	1,082,993	95,952	1,794,059
五 月 May	2,153,477	1,048,098	1,105,379	89,987	1,840,969
六 月 June	2,206,240	1,073,478	1,132,762	143,522	1,893,655
七 月 July	2,245,032	1,087,096	1,157,936	279,874	1,837,058
八 月 Aug.	2,169,032	1,065,117	1,103,915	237,507	1,814,851
九 月 Sept.	1,926,871	942,193	984,678	78,703	1,699,466
十 月 Oct.	2,094,706	1,030,860	1,063,846	88,329	1,823,473
較上月增減(%) VS. with Last Month	8.71	9.41	8.04	12.23	7.30
較上年同月增減(%) VS. with Last Year	0.07	-0.54	0.67	6.84	-0.23

資料來源：本部移民署。

TABLE 45. EXIT PERSONS - BY SEX, AGE, IDENTITY

Unit : Person-Times

By Age	按 身 分 分 By Identity				
65歲以上 Years & Over	有戶籍國民 (含金馬地區) R.O.C. Registered Nationals	大陸地區人民 People of the Mainland Area	香港澳門居民 H.K. & Macao Residents	無戶籍國民 Nationals No Register in R.O.C.	外國人 Foreigners
838,615	8,963,711	285,382	410,762	20,055	2,961,772
815,410	8,465,172	306,426	537,032	24,847	2,960,410
911,923	8,142,946	929,725	627,441	33,914	2,766,512
1,137,729	9,415,074	1,592,036	699,496	18,732	3,183,961
1,134,176	9,583,873	1,730,898	716,158	18,975	3,517,482
1,351,875	10,239,760	2,538,096	904,779	17,435	3,763,464
1,441,680	11,052,908	2,829,363	1,050,747	17,099	4,010,107
1,771,388	11,844,635	3,913,581	1,248,236	16,535	4,591,950
1,898,420	13,182,976	4,139,553	1,383,244	16,767	4,819,463
182,974	1,181,248	390,327	100,932	1,311	419,430
190,378	1,048,893	359,007	111,011	1,176	469,500
150,279	984,500	326,362	137,172	1,341	510,738
<b>1,681,127</b>	<b>12,402,036</b>	<b>3,085,985</b>	<b>1,225,485</b>	<b>15,133</b>	<b>4,469,588</b>
141,478	1,085,927	349,446	112,356	1,961	490,648
139,730	1,240,755	429,281	95,061	1,707	376,955
209,934	1,096,211	352,731	136,188	1,371	520,239
222,021	1,237,213	354,977	109,150	1,343	409,349
222,521	1,230,556	349,726	120,850	1,343	451,002
169,063	1,363,849	291,773	130,003	1,409	419,206
128,100	1,397,282	289,229	141,845	1,572	415,104
116,674	1,260,945	276,601	164,192	1,734	465,560
148,702	1,247,991	160,054	101,592	1,445	415,789
182,904	1,241,307	232,167	114,248	1,248	505,736
23.00	-0.54	45.06	12.46	-13.63	21.63
-0.04	5.08	-40.52	13.19	-4.81	20.58

Source : National Immigration Agency, MOI.

表46. 實際出國(境)人數—按出國(境)地點分

單位：人次

年(月)別 Year (Month)	總計 Grand Total	桃園機場 Taoyuan Airport	高雄機場 Kaohsiung Airport	臺中機場 Taichung Airport	松山機場 Songshan Airport	花蓮機場 Hualien Airport	馬公機場 Magong Airport
九十六年 2007	12,641,682	10,419,491	1,613,595	100,609	—	1,791	465
九十七年 2008	12,293,887	9,873,919	1,408,126	236,363	78,184	2,070	449
九十八年 2009	12,500,538	9,845,516	1,314,283	178,837	299,331	1,673	408
九十九年 2010	14,909,299	11,637,904	1,482,516	287,507	542,165	10,673	678
一〇〇年 2011	15,567,386	11,598,228	1,436,739	359,079	1,171,799	7,157	—
一〇一年 2012	17,463,534	12,993,536	1,588,759	452,719	1,372,217	16,457	12,244
一〇二年 2013	18,960,224	14,168,063	1,677,777	546,245	1,496,536	29,445	4,461
一〇三年 2014	21,614,937	15,951,867	2,090,827	685,713	1,660,201	15,610	2,618
一〇四年 2015	23,542,003	17,247,359	2,422,451	763,014	1,682,630	14,003	15,304
十月 Oct.	2,093,248	1,521,890	219,591	70,666	149,892	907	736
十一月 Nov.	1,989,587	1,454,375	200,037	66,910	146,296	1,256	852
十二月 Dec.	1,960,113	1,438,739	200,880	64,562	141,150	1,314	294
<b>一〇五年 2016</b>	<b>21,198,227</b>	<b>15,761,112</b>	<b>2,170,709</b>	<b>627,481</b>	<b>1,424,607</b>	<b>17,041</b>	<b>708</b>
一月 Jan.	2,040,338	1,524,237	214,231	62,126	146,794	946	120
二月 Feb.	2,143,759	1,617,686	227,511	65,890	134,976	2,041	569
三月 Mar.	2,106,740	1,569,345	217,741	61,548	147,427	2,885	—
四月 Apr.	2,112,032	1,567,217	213,779	63,439	143,566	2,336	—
五月 May	2,153,477	1,562,032	212,315	64,356	144,641	2,169	—
六月 June	2,206,240	1,633,277	227,809	64,444	142,847	1,322	—
七月 July	2,245,032	1,660,899	239,838	68,094	146,050	1,967	12
八月 Aug.	2,169,032	1,595,784	229,607	64,857	145,431	1,831	7
九月 Sept.	1,926,871	1,461,660	185,429	53,557	128,317	683	—
十月 Oct.	2,094,706	1,568,975	202,449	59,170	144,558	861	—
較上月增減 (%) VS. with Last Month	8.71	7.34	9.18	10.48	12.66	26.06	—
較上年同月增減 (%) VS. with Last Year	0.07	3.09	-7.81	-16.27	-3.56	-5.07	-100.00

資料來源：本部移民署。

TABLE 46. EXIT PERSONS - BY DEPARTING POINT

Unit : Person-Times

基隆港 Keelung Sea Port	臺中港 Taichung Sea Port	高雄港 Kaohsiung Sea Port	花蓮港 Hualien Sea Port	麥寮港 Mailiao Sea Port	澎湖 所屬港口 Penghu	金門 所屬港口 Kinmen	馬祖 所屬港口 Mazu	其他機場 、港口 Others
89,079	2,633	14,795	1,620	190	—	366,233	25,566	5,615
133,333	2,056	28,153	280	745	—	492,624	35,558	2,027
130,946	9,170	17,042	8,013	1,799	2,330	644,756	43,873	2,561
165,626	21,400	22,810	2,600	1,445	1,773	695,657	28,463	8,082
176,890	19,372	22,669	4,134	1,188	1,020	739,616	19,928	9,567
165,362	60,002	29,884	3,845	1,250	863	736,087	18,230	12,079
190,132	73,123	36,984	2,923	1,468	16	685,517	20,640	26,894
216,549	70,941	44,073	11,713	1,553	18	762,039	21,506	79,709
293,059	35,597	52,666	2,182	1,435	17,004	885,726	22,766	86,807
22,968	2,990	4,517	31	109	4,874	85,578	1,162	7,337
21,522	2,224	1,348	989	134	—	83,249	1,693	8,702
20,976	601	2,208	34	144	—	79,178	2,799	7,234
<b>289,939</b>	<b>18,691</b>	<b>24,754</b>	<b>14,033</b>	<b>1,367</b>	<b>9,630</b>	<b>727,827</b>	<b>30,265</b>	<b>80,063</b>
7,117	1,723	2,616	57	145	—	70,135	2,937	7,154
14,941	1,601	1,057	614	93	—	65,215	3,029	8,536
22,442	3,819	2,095	661	133	—	68,074	4,414	6,156
27,101	1,444	1,990	44	102	2,447	79,112	3,434	6,021
57,004	6,102	2,444	5,500	195	2,544	83,421	3,735	7,019
30,557	1,896	4,762	2,732	171	4,636	78,065	2,840	10,882
28,621	428	1,683	3,438	148	—	80,171	3,506	10,177
37,072	471	1,702	28	109	3	78,709	2,772	10,649
35,044	823	1,350	37	106	—	51,781	1,531	6,553
30,040	384	5,055	922	165	—	73,144	2,067	6,916
-14.28	-53.34	274.44	2,391.89	55.66	—	41.26	6.06	5.54
30.79	-87.16	11.91	2,874.19	51.38	-100.00	-14.53	-54.82	-5.74

Source : National Immigration Agency, MOI.

表47. 外僑居留人數及查處違法外來人口

單位：人

年(月)別 Year (Month)	合法居留外僑人數							
	合計 Total			年滿十五歲以上居留外僑之 Population of 15 Years and Over				
	計 Sub- Total	男 Male	女 Female	計 Sub- Total	商 Trader	工程師 Engineer	教師 Teacher	傳教士 Miss- ionary
九十六年 2007	433,169	163,575	269,594	425,110	3,752	2,407	6,009	1,775
九十七年 2008	417,385	160,987	256,398	410,053	3,474	2,072	5,655	1,729
九十八年 2009	403,700	152,242	251,458	396,514	3,665	1,920	6,106	1,613
九十九年 2010	418,802	160,963	257,839	411,922	3,783	2,004	5,923	1,573
一〇〇年 2011	466,206	190,237	275,969	458,930	4,467	2,148	6,748	1,687
一〇一年 2012	483,921	201,194	282,727	477,523	4,411	2,027	6,421	1,673
一〇二年 2013	525,109	225,905	299,204	518,886	4,613	2,192	6,044	1,800
一〇三年 2014	629,633	278,452	351,181	623,373	4,438	2,422	6,937	1,901
一〇四年 2015	637,843	285,378	352,465	632,115	4,662	2,416	6,606	1,638
十月 Oct.	641,906	287,128	354,778	635,319	5,113	2,656	7,210	1,657
十一月 Nov.	644,197	288,524	355,673	637,457	5,164	2,692	7,319	1,669
十二月 Dec.	637,843	285,378	352,465	632,115	4,662	2,416	6,606	1,638
<b>一〇五年 2016</b>	<b>671,534</b>	<b>299,351</b>	<b>372,183</b>	<b>665,040</b>	<b>5,332</b>	<b>2,737</b>	<b>7,256</b>	<b>1,641</b>
一月 Jan.	627,266	279,104	348,162	621,495	5,094	2,627	6,385	1,595
二月 Feb.	642,991	286,595	356,396	636,680	5,143	2,692	7,204	1,638
三月 Mar.	643,691	286,969	356,722	638,429	4,811	2,521	6,865	1,607
四月 Apr.	649,558	290,436	359,122	643,214	5,137	2,550	7,271	1,622
五月 May	653,432	292,638	360,794	647,120	5,199	2,652	7,301	1,596
六月 June	647,138	290,186	356,952	641,860	5,141	2,630	6,528	1,532
七月 July	639,175	285,828	353,347	634,697	5,001	2,594	5,741	1,467
八月 Aug.	650,679	290,117	360,562	644,463	5,332	2,696	6,621	1,526
九月 Sept.	662,781	295,339	367,442	656,449	5,362	2,750	7,042	1,602
十月 Oct.	671,534	299,351	372,183	665,040	5,332	2,737	7,256	1,641
較上月增減(%) VS. with Last Month	1.32	1.36	1.29	1.31	-0.56	-0.47	3.04	2.43
較上年同月增減(%) VS. with Last Year	4.62	4.26	4.91	4.68	4.28	3.05	0.64	-0.97

資料來源：本部移民署。

說明：1. 係指年(月)底別。

2. 100年以前違法行為僅含非法工作，101年以後新增從事色情活動及其他違法行為事實之統計。

3. 另含非法入境、漏(跳)船船員及尚未入境之違法外來人口。

TABLE 47. FOREIGN RESIDENTS AND FERRETTED ILLEGAL FOREIGN RESIDENTS

Unit : Person

Foreign Residents (1)						查處違法外來人口 Ferretted Foreign Illegal Residents			
經濟活動 by Economical Activities					未滿 十五歲 兒童 Under 15 Years	合計 Total	單純 逾期 Delay	具違法行為事實(2) With Illegal Activities	
技工技 Techni- cian	外籍勞 Foreign Labor	其他 職業 Others	失業 Un- employed	非勞動 Inactive Person				未逾期 No Overdue	逾期(3) Delay
1,142	321,804	15,576	2,917	69,728	8,059	18,264	9,319	1,699	7,246
736	316,177	17,863	2,444	59,903	7,332	16,916	9,028	582	7,306
456	306,408	20,024	2,145	54,177	7,186	17,336	7,112	633	9,591
485	325,572	21,428	1,959	49,195	6,880	17,193	8,129	326	8,738
448	367,666	23,935	1,998	49,833	7,276	16,194	8,360	399	7,435
238	388,842	24,008	1,783	48,120	6,398	24,284	8,744	494	15,046
249	428,897	24,625	1,757	48,709	6,223	27,169	7,961	571	18,637
275	526,578	27,950	2,236	50,636	6,260	25,639	7,378	1,509	16,752
312	533,869	29,413	2,460	50,739	5,728	30,582	7,898	858	21,826
333	533,370	30,470	2,483	52,027	6,587	2,951	684	54	2,213
337	534,798	30,929	2,538	52,011	6,740	2,739	674	75	1,990
312	533,869	29,413	2,460	50,739	5,728	2,601	628	95	1,878
<b>360</b>	<b>557,397</b>	<b>32,428</b>	<b>3,181</b>	<b>54,708</b>	<b>6,494</b>	<b>27,805</b>	<b>5,966</b>	<b>899</b>	<b>20,940</b>
322	536,704	29,555	2,476	36,737	5,771	2,402	713	48	1,641
328	537,077	31,012	2,544	49,042	6,311	2,263	598	65	1,600
327	539,235	30,024	2,533	50,506	5,262	2,973	604	114	2,255
327	540,956	31,428	2,655	51,268	6,344	2,916	618	146	2,152
341	544,461	31,613	2,885	51,072	6,312	3,199	527	102	2,570
348	547,264	30,081	2,869	45,467	5,278	3,038	632	65	2,341
347	546,651	29,034	2,925	40,937	4,478	2,854	597	87	2,170
350	551,746	30,633	3,089	42,470	6,216	2,981	605	99	2,277
358	550,451	32,143	3,143	53,598	6,332	2,463	582	86	1,795
360	557,397	32,428	3,181	54,708	6,494	2,716	490	87	2,139
0.56	1.26	0.89	1.21	2.07	2.56	10.27	-15.81	1.16	19.00
8.11	4.50	6.43	28.11	5.15	-1.41	-7.96	-28.36	61.11	-3.63

Source : National Immigration Agency, MOI.

Note : 1.Refers to End of Year (Month).

2.Before 2011, "Illegal Activity" only included illegal workers. Starting from 2012,"Illegal Activity" meant not only working illegally but other facts such as engaging in prostitution and other violations.

3.Including illegal entry, missing seamen and illegal foreign residents who have not yet entered.

表48. 外來人口居留人數

單位:人

年(月)底別 End of Year(Month)	總計 Grand Total			外國人 Foreigners		
	計 Total	男 Male	女 Female	計 Total	男 Male	女 Female
一〇一年 2012	547,726	209,279	338,447	483,921	201,194	282,727
一〇二年 2013	586,646	233,974	352,672	525,109	225,905	299,204
一〇三年 2014	698,955	288,852	410,103	629,633	278,452	351,181
一〇四年 2015	709,090	297,468	411,622	637,843	285,378	352,465
十月 Oct.	711,844	298,838	413,006	641,906	287,128	354,778
十一月 Nov.	715,141	300,521	414,620	644,197	288,524	355,673
十二月 Dec.	709,090	297,468	411,622	637,843	285,378	352,465
<b>一〇五年 2016</b>	<b>740,508</b>	<b>311,838</b>	<b>428,670</b>	<b>671,534</b>	<b>299,351</b>	<b>372,183</b>
一月 Jan.	687,704	285,187	402,517	627,266	279,104	348,162
二月 Feb.	710,710	298,143	412,567	642,991	286,595	356,396
三月 Mar.	711,579	298,204	413,375	643,691	286,969	356,722
四月 Apr.	718,227	302,248	415,979	649,558	290,436	359,122
五月 May	721,613	304,442	417,171	653,432	292,638	360,794
六月 June	708,931	299,203	409,728	647,138	290,186	356,952
七月 July	696,418	293,210	403,208	639,175	285,828	353,347
八月 Aug.	710,942	298,088	412,854	650,679	290,117	360,562
九月 Sept.	730,220	307,041	423,179	662,781	295,339	367,442
十月 Oct.	740,508	311,838	428,670	671,534	299,351	372,183
較上月增減(%) VS. with Last Month	1.41	1.56	1.30	1.32	1.36	1.29
較上年同月增減(%) VS. with Last Year	4.03	4.35	3.79	4.62	4.26	4.91

資料來源：本部移民署。

TABLE 48. FOREIGN RESIDENTS

Unit:Person

大陸地區人民 People of the Mainland Area			香港澳門居民 H.K & Macao Residents			無戶籍國民 Nationals No Register in R.O.C.		
計 Total	男 Male	女 Female	計 Total	男 Male	女 Female	計 Total	男 Male	女 Female
51,827	1,550	50,277	8,624	4,695	3,929	3,354	1,840	1,514
50,088	1,761	48,327	8,697	4,747	3,950	2,752	1,561	1,191
49,870	1,951	47,919	12,048	6,681	5,367	7,404	1,768	5,636
50,163	2,325	47,838	14,376	7,987	6,389	6,708	1,778	4,930
49,282	2,125	47,157	14,132	7,813	6,319	6,524	1,772	4,752
49,823	2,160	47,663	14,491	8,036	6,455	6,630	1,801	4,829
50,163	2,325	47,838	14,376	7,987	6,389	6,708	1,778	4,930
<b>47,475</b>	<b>2,316</b>	<b>45,159</b>	<b>15,334</b>	<b>8,474</b>	<b>6,860</b>	<b>6,165</b>	<b>1,697</b>	<b>4,468</b>
49,733	2,059	47,674	4,329	2,407	1,922	6,376	1,617	4,759
47,122	2,045	45,077	14,202	7,861	6,341	6,395	1,642	4,753
48,321	2,154	46,167	13,199	7,384	5,815	6,368	1,697	4,671
48,216	2,283	45,933	14,166	7,835	6,331	6,287	1,694	4,593
47,706	2,252	45,454	14,223	7,862	6,361	6,252	1,690	4,562
46,598	2,250	44,348	8,990	5,100	3,890	6,205	1,667	4,538
44,999	2,364	42,635	6,038	3,359	2,679	6,206	1,659	4,547
47,021	2,314	44,707	7,106	4,014	3,092	6,136	1,643	4,493
47,603	2,410	45,193	13,738	7,609	6,129	6,098	1,683	4,415
47,475	2,316	45,159	15,334	8,474	6,860	6,165	1,697	4,468
-0.27	-3.90	-0.08	11.62	11.37	11.93	1.10	0.83	1.20
-3.67	8.99	-4.24	8.51	8.46	8.56	-5.50	-4.23	-5.98

Source : National Immigration Agency, MOI.



表49. 外來人口停留人數

單位:人

年(月)底別 End of Year(Month)	總計 Grand Total			外國人 Foreigners		
	計 Total	男 Male	女 Female	計 Total	男 Male	女 Female
一〇一年 2012	156,622	77,337	79,285	103,101	54,318	48,783
一〇二年 2013	182,055	88,836	93,219	112,728	59,383	53,345
一〇三年 2014	150,678	73,729	76,949	114,213	58,357	55,856
一〇四年 2015	235,142	107,496	127,646	124,678	62,655	62,023
十月 Oct.	118,824	57,654	61,170	77,171	40,699	36,472
十一月 Nov.	179,683	82,675	97,008	78,842	41,441	37,401
十二月 Dec.	235,142	107,496	127,646	124,678	62,655	62,023
<b>一〇五年 2016</b>	<b>160,619</b>	<b>76,079</b>	<b>84,540</b>	<b>82,629</b>	<b>43,610</b>	<b>39,019</b>
一月 Jan.	150,487	67,826	82,661	60,914	33,515	27,399
二月 Feb.	172,785	78,905	93,880	72,459	38,680	33,779
三月 Mar.	143,072	66,435	76,637	71,621	38,091	33,530
四月 Apr.	214,245	95,477	118,768	89,201	45,609	43,592
五月 May	175,956	86,008	89,948	73,623	43,486	30,137
六月 June	169,031	80,370	88,661	77,502	42,686	34,816
七月 July	170,214	79,028	91,186	79,131	41,612	37,519
八月 Aug.	103,515	52,499	51,016	60,487	34,516	25,971
九月 Sept.	179,738	81,041	98,697	77,233	40,493	36,740
十月 Oct.	160,619	76,079	84,540	82,629	43,610	39,019
較上月增減(%) VS. with Last Month	-10.64	-6.12	-14.34	6.99	7.70	6.20
較上年同月增減(%) VS. with Last Year	35.17	31.96	38.21	7.07	7.15	6.98

資料來源：本部移民署。

說明：102年12月起因資料清查，致無戶籍國民人數遽增。

TABLE 49. FOREIGN SOJOURNS

Unit:Person

大陸地區人民 People of the Mainland Area			香港澳門居民 H.K & Macao Residents			無戶籍國民 Nationals No Register in R.O.C.		
計 Total	男 Male	女 Female	計 Total	男 Male	女 Female	計 Total	男 Male	女 Female
43,932	18,157	25,775	9,353	4,725	4,628	236	137	99
53,434	21,207	32,227	13,655	6,946	6,709	2,238	1,300	938
29,206	11,579	17,627	5,303	2,709	2,594	1,956	1,084	872
88,586	34,828	53,758	20,166	9,025	11,141	1,712	988	724
36,749	14,636	22,113	3,634	1,585	2,049	1,270	734	536
89,053	35,749	53,304	10,316	4,608	5,708	1,472	877	595
88,586	34,828	53,758	20,166	9,025	11,141	1,712	988	724
<b>66,182</b>	<b>26,832</b>	<b>39,350</b>	<b>10,282</b>	<b>4,748</b>	<b>5,534</b>	<b>1,526</b>	<b>889</b>	<b>637</b>
82,567	30,867	51,700	5,696	2,675	3,021	1,310	769	541
89,924	35,402	54,522	9,273	4,223	5,050	1,129	600	529
61,716	23,598	38,118	8,395	3,966	4,429	1,340	780	560
104,440	40,517	63,923	19,049	8,443	10,606	1,555	908	647
86,826	35,147	51,679	13,959	6,463	7,496	1,548	912	636
66,604	26,140	40,464	23,386	10,649	12,737	1,539	895	644
66,882	26,103	40,779	22,649	10,415	12,234	1,552	898	654
34,306	13,886	20,420	7,449	3,371	4,078	1,273	726	547
89,787	34,513	55,274	11,235	5,211	6,024	1,483	824	659
66,182	26,832	39,350	10,282	4,748	5,534	1,526	889	637
-26.29	-22.26	-28.81	-8.48	-8.89	-8.13	2.90	7.89	-3.34
80.09	83.33	77.95	182.94	199.56	170.08	20.16	21.12	18.84

Source : National Immigration Agency, MOI.

Note : Due to thorough data check in Dec., 2013, the number of nationals no register in R.O.C. is sharply increased.

表50. 外來人口逾期居留人數

單位:人

年(月)底別 End of Year(Month)	總計 Grand Total			外國人 Foreigners		
	計 Total	男 Male	女 Female	計 Total	男 Male	女 Female
一〇一年 2012	44,417	14,928	29,489	43,881	14,895	28,986
一〇二年 2013	47,964	16,864	31,100	47,377	16,825	30,552
一〇三年 2014	49,265	18,476	30,789	48,776	18,429	30,347
一〇四年 2015	56,557	23,310	33,247	56,055	23,252	32,803
十月 Oct.	55,752	22,857	32,895	55,267	22,804	32,463
十一月 Nov.	56,038	22,994	33,044	55,535	22,936	32,599
十二月 Dec.	56,557	23,310	33,247	56,055	23,252	32,803
<b>一〇五年 2016</b>	<b>58,763</b>	<b>25,027</b>	<b>33,736</b>	<b>58,255</b>	<b>24,951</b>	<b>33,304</b>
一月 Jan.	57,048	23,474	33,574	56,557	23,423	33,134
二月 Feb.	57,317	23,691	33,626	56,841	23,641	33,200
三月 Mar.	58,128	24,269	33,859	57,652	24,220	33,432
四月 Apr.	58,271	24,285	33,986	57,803	24,237	33,566
五月 May	57,397	24,055	33,342	56,939	24,008	32,931
六月 June	57,639	24,316	33,323	57,173	24,269	32,904
七月 July	57,855	24,464	33,391	57,382	24,417	32,965
八月 Aug.	58,262	24,745	33,517	57,793	24,698	33,095
九月 Sept.	58,643	24,992	33,651	58,113	24,899	33,214
十月 Oct.	58,763	25,027	33,736	58,255	24,951	33,304
較上月增減(%) VS. with Last Month	0.20	0.14	0.25	0.24	0.21	0.27
較上年同月增減(%) VS. with Last Year	5.40	9.49	2.56	5.41	9.42	2.59

資料來源：本部移民署。

TABLE 50. OVERSTAYED FOREIGN NATIONALS WITH RESIDENT VISA

Unit:Person

大陸地區人民 People of the Mainland Area			香港澳門居民 H.K & Macao Residents			無戶籍國民 Nationals No Register in R.O.C.		
計 Total	男 Male	女 Female	計 Total	男 Male	女 Female	計 Total	男 Male	女 Female
536	33	503	—	—	—	—	—	—
587	39	548	—	—	—	—	—	—
473	36	437	4	2	2	12	9	3
471	36	435	16	11	5	15	11	4
462	37	425	11	7	4	12	9	3
475	39	436	12	6	6	16	13	3
471	36	435	16	11	5	15	11	4
<b>449</b>	<b>36</b>	<b>413</b>	<b>42</b>	<b>30</b>	<b>12</b>	<b>17</b>	<b>10</b>	<b>7</b>
468	36	432	10	6	4	13	9	4
453	35	418	9	6	3	14	9	5
454	35	419	10	6	4	12	8	4
447	35	412	8	4	4	13	9	4
437	34	403	9	5	4	12	8	4
446	35	411	7	3	4	13	9	4
454	35	419	6	3	3	13	9	4
450	34	416	4	3	1	15	10	5
442	35	407	71	46	25	17	12	5
449	36	413	42	30	12	17	10	7
1.58	2.86	1.47	-40.85	-34.78	-52.00	0.00	-16.67	40.00
-2.81	-2.70	-2.82	281.82	328.57	200.00	41.67	11.11	133.33

Source : National Immigration Agency, MOI.

表51. 外來人口逾期停留人數

單位:人

年(月)底別 End of Year(Month)	總計 Grand Total			外國人 Foreigners		
	計 Total	男 Male	女 Female	計 Total	男 Male	女 Female
一〇一年 2012	22,279	11,249	11,030	19,300	10,334	8,966
一〇二年 2013	21,965	10,737	11,228	17,351	8,953	8,398
一〇三年 2014	19,733	9,962	9,771	16,935	8,946	7,989
一〇四年 2015	20,865	10,808	10,057	18,033	9,731	8,302
十月 Oct.	20,869	10,747	10,122	18,006	9,681	8,325
十一月 Nov.	20,892	10,765	10,127	18,020	9,684	8,336
十二月 Dec.	20,865	10,808	10,057	18,033	9,731	8,302
<b>一〇五年 2016</b>	<b>20,664</b>	<b>10,777</b>	<b>9,887</b>	<b>17,728</b>	<b>9,635</b>	<b>8,093</b>
一月 Jan.	20,727	10,751	9,976	17,914	9,683	8,231
二月 Feb.	20,696	10,774	9,922	17,851	9,684	8,167
三月 Mar.	20,537	10,708	9,829	17,635	9,582	8,053
四月 Apr.	20,454	10,676	9,778	17,572	9,560	8,012
五月 May	20,341	10,597	9,744	17,478	9,496	7,982
六月 June	20,510	10,689	9,821	17,644	9,596	8,048
七月 July	20,528	10,688	9,840	17,606	9,569	8,037
八月 Aug.	20,556	10,709	9,847	17,641	9,585	8,056
九月 Sept.	20,628	10,763	9,865	17,662	9,604	8,058
十月 Oct.	20,664	10,777	9,887	17,728	9,635	8,093
較上月增減(%) VS. with Last Month	0.17	0.13	0.22	0.37	0.32	0.43
較上年同月增減(%) VS. with Last Year	-0.98	0.28	-2.32	-1.54	-0.48	-2.79

資料來源：本部移民署。

說明：102年12月起因資料清查，致無戶籍國民人數遽增。

TABLE 51. OVERSTAYED FOREIGN NATIONALS WITH TOURIST VISA

Unit:Person

大陸地區人民 People of the Mainland Area			香港澳門居民 H.K & Macao Residents			無戶籍國民 Nationals No Register in R.O.C.		
計 Total	男 Male	女 Female	計 Total	男 Male	女 Female	計 Total	男 Male	女 Female
2,119	505	1,614	717	336	381	143	74	69
2,856	872	1,984	1,057	577	480	701	335	366
1,582	343	1,239	758	438	320	458	235	223
1,528	364	1,164	782	442	340	522	271	251
1,565	361	1,204	790	442	348	508	263	245
1,563	368	1,195	794	449	345	515	264	251
1,528	364	1,164	782	442	340	522	271	251
<b>1,601</b>	<b>400</b>	<b>1,201</b>	<b>771</b>	<b>444</b>	<b>327</b>	<b>564</b>	<b>298</b>	<b>266</b>
1,517	354	1,163	769	441	328	527	273	254
1,538	370	1,168	769	441	328	538	279	259
1,548	373	1,175	773	441	332	581	312	269
1,542	374	1,168	771	439	332	569	303	266
1,544	377	1,167	775	441	334	544	283	261
1,553	374	1,179	771	438	333	542	281	261
1,586	384	1,202	775	442	333	561	293	268
1,585	391	1,194	762	431	331	568	302	266
1,604	405	1,199	783	443	340	579	311	268
1,601	400	1,201	771	444	327	564	298	266
-0.19	-1.23	0.17	-1.53	0.23	-3.82	-2.59	-4.18	-0.75
2.30	10.80	-0.25	-2.41	0.45	-6.03	11.02	13.31	8.57

Source : National Immigration Agency, MOI.

Note : Due to thorough data check in Dec., 2013, the number of nationals no register in R.O.C. is sharply increased.

表52. 小三通統計

單位:人

年(月)別 Year(month)	總計 Grand Total						計 Total	臺灣地區 人民 People of the Taiwan Area
	計 Total	臺灣地區 人民 People of the Taiwan Area	大陸地區 人民 People of the Mainland Area	香港澳門 居民 H.K & Macao Residents	無戶籍 國民 Nationals No Register in R.O.C.	外國人民 Foreigners		
	九十六年 2007	778,880	670,164	108,419	12	282		
九十七年 2008	1,047,037	952,531	81,377	818	7,426	4,885	518,855	471,848
九十八年 2009	1,378,388	1,104,596	217,142	5,616	30,296	20,738	687,429	550,773
九十九年 2010	1,447,639	1,063,545	354,243	4,634	220	24,997	721,746	531,968
一〇〇年 2011	1,516,351	1,078,335	400,878	5,550	176	31,412	755,787	539,364
一〇一年 2012	1,494,718	1,043,964	407,610	9,456	156	33,532	739,538	524,943
一〇二年 2013	1,398,057	1,009,926	338,639	13,081	151	36,260	691,884	509,629
一〇三年 2014	1,558,119	1,033,205	448,847	32,510	84	43,473	774,556	522,050
一〇四年 2015	1,841,005	1,046,454	735,112	19,559	62	39,818	915,509	528,219
十月 Oct.	177,658	91,632	80,358	1,931	2	3,735	86,044	43,436
十一月 Nov.	167,279	89,439	72,138	1,363	6	4,333	82,337	46,097
十二月 Dec.	163,763	90,083	66,339	2,436	4	4,901	81,786	46,046
<b>一〇五年 2016</b>	<b>1,533,200</b>	<b>863,397</b>	<b>621,777</b>	<b>15,930</b>	<b>80</b>	<b>32,016</b>	<b>765,478</b>	<b>436,112</b>
一月 Jan.	146,512	82,449	60,479	1,056	8	2,520	73,440	42,181
二月 Feb.	133,985	78,484	51,813	1,357	5	2,326	65,741	38,320
三月 Mar.	146,340	78,701	60,315	3,653	6	3,665	73,852	40,309
四月 Apr.	172,559	88,430	78,458	1,421	9	4,241	87,566	45,032
五月 May	174,443	86,882	81,612	1,597	11	4,341	84,743	43,582
六月 June	167,729	94,871	68,291	1,507	11	3,049	82,188	47,359
七月 July	167,562	99,279	63,988	1,620	13	2,662	83,885	49,796
八月 Aug.	164,558	92,221	68,285	1,333	3	2,716	83,074	47,702
九月 Sept.	111,203	73,742	34,094	831	7	2,529	57,891	38,355
十月 Oct.	148,309	88,338	54,442	1,555	7	3,967	73,098	43,476
金門 Kinmen	144,154	86,196	52,751	1,545	7	3,655	71,010	42,374
馬祖 Mazu	4,155	2,142	1,691	10	—	312	2,088	1,102
澎湖 Penghu	—	—	—	—	—	—	—	—

資料來源：本部移民署。

說明：1. 金門小三通於民國90年1月1日實施，並自97年10月15日起增加澎湖。  
2. 依據「臺灣地區與大陸地區人民關係條例」，臺灣地區人民係指在臺灣地區設有戶籍之人民。

Table 52. MINI THREE-LINK TRANSPORTATION

Unit:Person

入境 Entry				出境 Exit					
大陸地區 人民 People of the Mainland Area	香港澳門 居民 H.K & Macao Residents	無戶籍 國民 Nationals No Register in R.O.C.	外國人民 Foreigners	計 Total	臺灣地區 人民 People of the Taiwan Area	大陸地區 人民 People of the Mainland Area	香港澳門 居民 H.K & Macao Residents	無戶籍 國民 Nationals No Register in R.O.C.	外國人民 Foreigners
54,140	6	141	—	391,799	337,370	54,279	6	141	3
40,513	399	3,777	2,318	528,182	480,683	40,864	419	3,649	2,567
108,361	2,778	15,088	10,429	690,959	553,823	108,781	2,838	15,208	10,309
174,751	2,317	110	12,600	725,893	531,577	179,492	2,317	110	12,397
197,830	2,757	89	15,747	760,564	538,971	203,048	2,793	87	15,665
193,025	4,721	74	16,775	755,180	519,021	214,585	4,735	82	16,757
157,356	6,529	79	18,291	706,173	500,297	181,283	6,552	72	17,969
214,240	16,278	41	21,947	783,563	511,155	234,607	16,232	43	21,526
357,325	9,802	31	20,132	925,496	518,235	377,787	9,757	31	19,686
39,760	964	1	1,883	91,614	48,196	40,598	967	1	1,852
33,345	680	3	2,212	84,942	43,342	38,793	683	3	2,121
32,025	1,224	2	2,489	81,977	44,037	34,314	1,212	2	2,412
<b>305,087</b>	<b>7,993</b>	<b>40</b>	<b>16,246</b>	<b>767,722</b>	<b>427,285</b>	<b>316,690</b>	<b>7,937</b>	<b>40</b>	<b>15,770</b>
29,498	501	2	1,258	73,072	40,268	30,981	555	6	1,262
25,571	685	3	1,162	68,244	40,164	26,242	672	2	1,164
29,773	1,894	3	1,873	72,488	38,392	30,542	1,759	3	1,792
39,720	668	4	2,142	84,993	43,398	38,738	753	5	2,099
38,226	782	5	2,148	89,700	43,300	43,386	815	6	2,193
32,488	800	6	1,535	85,541	47,512	35,803	707	5	1,514
31,947	779	7	1,356	83,677	49,483	32,041	841	6	1,306
33,369	649	2	1,352	81,484	44,519	34,916	684	1	1,364
17,805	426	4	1,301	53,312	35,387	16,289	405	3	1,228
26,690	809	4	2,119	75,211	44,862	27,752	746	3	1,848
25,867	803	4	1,962	73,144	43,822	26,884	742	3	1,693
823	6	—	157	2,067	1,040	868	4	—	155
—	—	—	—	—	—	—	—	—	—

Source : National Immigration Agency, MOI.

Notes : 1. Kinmen and Mazu mini three-link transportation was implemented on Jan. 1, 2001, and Penghu was included since Oct. 15, 2008.  
2. "People of the Taiwan Area" refers to the people who have household registrations in the Taiwan Area.

表53. 大陸地區配偶申請來臺團聚通過訪查及面（訪）談

年（月）別 Year (Month)	訪查 Visits	訪談 Visits and Interviews				件數 合計 Total Cases
	通過訪查 件數 Passed (Cases)	件數 合計 Total Cases	通過訪談 件數 Passed (Cases)	不予通過 訪談件數 Refused (Cases)	不予通過 比率(%) Refused Rate	
九十七年 2008	...	12,554	9,291	3,263	25.99	...
九十八年 2009	...	10,567	8,160	2,407	22.78	...
九十九年 2010	...	7,276	5,515	1,761	24.20	...
一〇〇年 2011	...	6,445	4,615	1,830	28.39	...
一〇一年 2012	...	5,959	3,947	2,012	33.76	10,283
一〇二年 2013	...	5,083	3,250	1,833	36.06	9,130
一〇三年 2014	...	4,501	2,924	1,577	35.04	8,256
一〇四年 2015	4,751	3,620	2,460	1,160	32.04	7,563
十月 Oct.	357	276	196	80	28.99	619
十一月 Nov.	414	340	237	103	30.29	579
十二月 Dec.	426	332	245	87	26.20	656
<b>一〇五年 2016</b>	<b>3,333</b>	<b>2,908</b>	<b>1,939</b>	<b>969</b>	<b>33.32</b>	<b>5,954</b>
一月 Jan.	366	344	229	115	33.43	726
二月 Feb.	217	205	133	72	35.12	625
三月 Mar.	416	274	192	82	29.93	554
四月 Apr.	329	259	177	82	31.66	518
五月 May	351	325	199	126	38.77	599
六月 June	313	306	199	107	34.97	557
七月 July	389	301	202	99	32.89	590
八月 Aug.	360	336	231	105	31.25	565
九月 Sept.	290	265	185	80	30.19	659
十月 Oct.	302	293	192	101	34.47	561
較上月增減(%) VS. with Last Month	4.14	10.57	3.78	26.25	4.28	-14.87
較上年同月增減(%) VS. with Last Year	-15.41	6.16	-2.04	26.25	5.49	-9.37

資料來源：本部移民署。

說明：1. 101年起新增「國境線面談」統計。  
2. 104年起新增「訪查」統計。

TABLE 53. VISIT AND INTERVIEW APPLICATIONS FOR MAINLAND CHINESE SPOUSES COMING TO TAIWAN TO GET TOGETHER WITH FAMILY MEMBERS

國境線面談 Border Interviews				二度面談 Secondary Interviews			
通過面談 件數 Passed (Cases)	不予通過 面談件數 Refused (Cases)	需二度 面談件數 Require Secondary Interviews	不予通過 比率(%) Refused Rate	件數 合計 Total Cases	通過面談 件數 Passed (Cases)	不予通過 面談件數 Refused (Cases)	不予通過 比率(%) Refused Rate
...	...	...	...	1,353	1,156	197	14.56
...	...	...	...	1,707	1,445	262	15.35
...	...	...	...	1,319	1,159	160	12.13
...	...	...	...	1,079	926	153	14.18
8,936	96	1,251	1.06	1,179	980	199	16.88
7,667	175	1,288	2.23	1,356	1,080	276	20.35
7,068	157	1,031	2.17	1,028	834	194	18.87
6,619	159	785	2.35	661	607	54	8.17
531	19	69	3.45	73	68	5	6.85
489	11	79	2.20	60	55	5	8.33
581	9	66	1.53	77	76	1	1.30
<b>5,317</b>	<b>110</b>	<b>527</b>	<b>2.03</b>	<b>486</b>	<b>451</b>	<b>35</b>	<b>7.20</b>
663	7	56	1.04	40	40	—	—
572	3	50	0.52	55	50	5	9.09
481	9	64	1.84	50	44	6	12.00
465	5	48	1.06	45	38	7	15.56
531	14	54	2.57	61	56	5	8.20
480	29	48	5.70	49	46	3	6.12
529	13	48	2.40	39	38	1	2.56
496	16	53	3.13	48	45	3	6.25
588	8	63	1.34	48	48	—	—
512	6	43	1.16	51	46	5	9.80
-12.93	-25.00	-31.75	-0.18	6.25	-4.17	—	9.80
-3.58	-68.42	-37.68	-2.30	-30.14	-32.35	0.00	2.95

Source : National Immigration Agency, MOI.

Note : 1. The figures include "Border Interviews" since 2012.  
2. The figures include "Visits" since 2015.

表54. 外籍配偶照顧輔導基金核定補助

年(雙月)別 Year (Bi-month)	總 計 Total			
	申請件數 Cases Applied	申請金額(元) Amount Applied (NT.\$)	核定件數 Cases Approved	核定金額(元) Amount Approved (NT.\$)
九十六年 2007	255	499,800,290	118	242,734,563
九十七年 2008	254	286,976,780	193	239,767,580
九十八年 2009	291	300,495,813	194	186,481,664
九十九年 2010	533	407,041,517	362	223,678,389
一〇〇年 2011	650	436,353,211	342	208,799,737
一〇一年 2012	623	571,881,031	456	425,079,407
一〇二年 2013	796	635,416,132	513	457,057,634
一〇三年 2014	643	610,880,833	395	422,262,764
一〇四年 2015	419	324,147,354	268	247,247,223
九-十月 Sept. ~ Oct.	122	176,752,410	91	147,053,851
十一-十二月 Nov. ~ Dec.	40	13,486,591	29	8,368,931
<b>一〇五年 2016</b>	<b>248</b>	<b>341,794,247</b>	<b>157</b>	<b>270,977,589</b>
一-二月 Jan. ~ Feb.	33	21,097,124	16	8,880,362
三-四月 Mar. ~ Apr.	52	16,784,007	29	9,786,880
五-六月 May ~ June	42	91,748,453	21	79,283,523
七-八月 July ~ Aug.	24	39,760,491	14	37,432,080
九-十月 Sept. ~ Oct.	97	172,404,172	77	135,594,744
較上期增減(%) VS. with Last Bi-month	304.17	333.61	450.00	262.24
較上年同期增減(%) VS. with Last Year	-20.49	-2.46	-15.38	-7.79

TABLE 54. SUBSIDIES OF FOREIGN SPOUSES CARE AND ASSISTANCE FUND

中央政府 Central Government			
申請件數 Cases Applied	申請金額(元) Amount Applied (NT.\$)	核定件數 Cases Approved	核定金額(元) Amount Approved (NT.\$)
23	213,659,341	17	172,139,854
38	68,547,781	22	50,656,957
39	74,085,731	20	58,457,314
24	60,013,719	19	44,336,104
38	78,248,828	15	46,847,798
30	267,851,189	24	255,386,108
44	292,436,928	32	270,567,050
33	261,593,794	22	249,016,998
29	122,283,647	19	110,655,780
18	52,310,404	9	44,173,030
—	—	—	—
<b>25</b>	<b>165,995,248</b>	<b>21</b>	<b>149,065,921</b>
1	14,614,480	1	6,871,410
3	6,653,522	3	6,630,242
4	81,951,100	4	76,719,835
5	35,516,640	5	35,516,640
12	27,259,506	8	23,327,794
140.00	-23.25	60.00	-34.32
-33.33	-47.89	-11.11	-47.19

表54. 外籍配偶照顧輔導基金核定補助(續)

年(雙月)別 Year (Bi-month)		地方政府 Local Government			
		申請件數 Cases Applied	申請金額(元) Amount Applied (NT.\$)	核定件數 Cases Approved	核定金額(元) Amount Approved (NT.\$)
九十六年	2007	106	157,029,574	48	44,392,350
九十七年	2008	83	123,067,724	99	167,359,896
九十八年	2009	107	130,774,901	98	111,507,140
九十九年	2010	205	171,437,414	130	122,372,899
一〇〇年	2011	126	136,951,199	101	116,567,459
一〇一年	2012	199	158,386,040	150	126,440,444
一〇二年	2013	203	150,312,133	138	122,496,337
一〇三年	2014	136	132,362,297	112	113,041,094
一〇四年	2015	100	121,249,080	94	109,091,128
九-十月	Sept. ~ Oct.	58	102,809,732	58	93,493,356
十一-十二月	Nov. ~ Dec.	5	4,917,721	5	4,905,321
<b>一〇五年</b>	<b>2016</b>	<b>102</b>	<b>118,260,868</b>	<b>89</b>	<b>102,711,919</b>
一-二月	Jan. ~ Feb.	9	2,152,722	7	1,468,462
三-四月	Mar. ~ Apr.	15	2,488,180	11	1,553,268
五-六月	May ~ June	13	2,450,208	9	1,602,508
七-八月	July ~ Aug.	6	2,147,170	5	1,697,400
九-十月	Sept. ~ Oct.	59	109,022,588	57	96,390,281
較上期增減(%) VS. with Last Bi-month		883.33	4,977.50	1,040.00	5,578.70
較上年同期增減(%) VS. with Last Year		1.72	6.04	-1.72	3.10

資料來源：本部移民署。

說明：本表資料係於每雙數月彙編。

TABLE 54. SUBSIDIES OF FOREIGN SPOUSES CARE AND ASSISTANCE FUND(CONT.)

民間團體 Non-governmental Associations			
申請件數 Cases Applied	申請金額(元) Amount Applied (NT.\$)	核定件數 Cases Approved	核定金額(元) Amount Approved (NT.\$)
126	129,111,375	53	26,202,359
133	95,361,275	72	21,750,727
145	95,635,181	76	16,517,210
304	175,590,384	213	56,969,386
486	221,153,184	226	45,384,480
394	145,643,802	282	43,252,855
549	192,667,071	343	63,994,247
474	216,924,742	261	60,204,672
290	80,614,627	155	27,500,315
46	21,632,274	24	9,387,465
35	8,568,870	24	3,463,610
<b>121</b>	<b>57,538,131</b>	<b>47</b>	<b>19,199,749</b>
23	4,329,922	8	540,490
34	7,642,305	15	1,603,370
25	7,347,145	8	961,180
13	2,096,681	4	218,040
26	36,122,078	12	15,876,669
100.00	1622.82	200.00	7181.54
-43.48	66.98	-50.00	69.13

Source : National Immigration Agency, MOI.

Note : The figures are compiled bimonthly.

表55. 移民輔導成果

TABLE 55. IMMIGRANT CONSULTATION AND ASSISTANCE

年(月)別 Year (Month)	諮詢服務					
	服務方式(人次) Service Manners (Person-times)			諮詢		
	合計 Total	現場 Counter	電話 Phone	合計 Total	居留定居 Residency	就業服務 Employment Services
九十六年 2007	53,935	39,945	13,990	103,320	28,331	9,447
九十七年 2008	40,819	25,933	14,886	46,711	30,431	2,301
九十八年 2009	39,051	20,838	18,213	45,435	25,648	2,921
九十九年 2010	39,535	21,305	18,230	48,943	30,322	3,107
一〇〇年 2011	32,842	17,469	15,373	38,720	25,085	2,164
一〇一年 2012	28,158	14,621	13,537	29,964	18,545	2,547
一〇二年 2013	31,825	14,961	16,864	38,589	20,278	2,498
一〇三年 2014	48,442	21,367	27,075	64,884	34,878	3,535
一〇四年 2015	50,111	22,342	27,769	65,834	40,591	6,362
十月 Oct.	4,458	1,952	2,506	5,634	3,508	559
十一月 Nov.	4,309	1,847	2,462	5,490	3,494	502
十二月 Dec.	4,584	1,974	2,610	5,995	3,738	522
<b>一〇五年 2016</b>	<b>39,096</b>	<b>16,362</b>	<b>22,734</b>	<b>55,177</b>	<b>33,149</b>	<b>3,271</b>
一月 Jan.	4,285	1,896	2,389	5,567	3,478	439
二月 Feb.	3,849	1,565	2,284	5,137	3,352	300
三月 Mar.	4,214	1,785	2,429	5,964	3,740	349
四月 Apr.	4,093	1,782	2,311	5,729	3,501	355
五月 May	3,760	1,543	2,217	5,291	3,258	262
六月 June	3,547	1,425	2,122	5,079	3,063	261
七月 July	4,064	1,682	2,382	5,876	3,431	357
八月 Aug.	3,902	1,682	2,220	5,770	3,453	324
九月 Sept.	3,813	1,469	2,344	5,309	3,057	285
十月 Oct.	3,569	1,533	2,036	5,455	2,816	339
較上月增減(%) VS. with Last Month	-6.40	4.36	-13.14	2.75	-7.88	18.95
較上年同月增減(%) VS. with Last Year	-19.94	-21.47	-18.75	-3.18	-19.73	-39.36

Consulting Services						
項目 (人項次) Consulting Items(Person-item-times)						
人身安全 Personal Security	福利服務 Welfare Services	醫療衛生 Health Care	子女教養 Children Education	家庭關係 Family Relationship	法律資訊 Legal Info	其他 Others
7,772	8,321	8,632	5,941	5,981	11,393	17,502
941	1,091	543	383	1,017	2,030	7,974
1,359	4,442	1,140	293	1,158	1,942	6,532
2,012	3,302	2,204	585	1,226	1,975	4,210
1,324	2,480	1,931	356	883	1,630	2,867
421	2,925	1,977	203	603	716	2,027
1,187	5,757	3,250	504	919	1,238	2,958
1,645	7,660	4,332	488	900	1,098	10,348
1,749	6,751	3,215	959	1,318	1,748	3,141
169	590	321	40	73	163	211
120	612	291	43	106	132	190
118	669	323	53	131	139	302
<b>1,290</b>	<b>6,799</b>	<b>4,514</b>	<b>581</b>	<b>1,044</b>	<b>1,254</b>	<b>3,275</b>
107	682	290	48	131	127	265
115	513	264	44	122	140	287
139	732	456	46	101	124	277
134	637	506	62	127	98	309
124	545	533	54	75	143	297
113	553	477	57	71	118	366
150	731	492	84	123	138	370
129	726	495	51	99	128	365
91	793	494	40	86	92	371
188	887	507	95	109	146	368
106.59	11.85	2.63	137.50	26.74	58.70	-0.81
11.24	50.34	57.94	137.50	49.32	-10.43	74.41



表55. 移民輔導成果(續)

年(月)別 Year (Month)	轉介服務(人次)					
	合計 Total	外配家庭中心 Foreign Family Centers	社福中心 Social Welfare Centers	家暴中心 Domestic Violence Centers	衛生保健機構 Health Care Organizations	勞政機構 Labor Affairs Organizations
九十六年 2007	761	244	95	148	28	73
九十七年 2008	1,544	669	121	317	36	105
九十八年 2009	1,177	487	98	235	40	62
九十九年 2010	1,240	702	43	128	53	129
一〇〇年 2011	771	324	66	135	7	30
一〇一年 2012	599	338	30	99	11	12
一〇二年 2013	861	473	25	81	9	61
一〇三年 2014	932	276	17	55	89	243
一〇四年 2015	868	326	15	56	57	167
十月 Oct.	72	29	1	3	3	15
十一月 Nov.	70	23	2	6	7	15
十二月 Dec.	66	23	1	3	3	20
<b>一〇五年 2016</b>	<b>650</b>	<b>259</b>	<b>7</b>	<b>36</b>	<b>89</b>	<b>104</b>
一月 Jan.	58	19	2	4	5	17
二月 Feb.	63	25	—	5	4	12
三月 Mar.	67	28	1	3	6	8
四月 Apr.	71	24	2	4	8	16
五月 May	72	27	1	4	16	9
六月 June	68	24	—	6	11	4
七月 July	56	23	—	3	13	7
八月 Aug.	83	36	—	1	11	12
九月 Sept.	57	29	—	2	8	10
十月 Oct.	55	24	1	4	7	9
較上月增減(%) VS. with Last Month	-3.51	-17.24	—	100.00	-12.50	-10.00
較上年同月增減(%) VS. with Last Year	-23.61	-17.24	0.00	33.33	133.33	-40.00

資料來源：本部移民署。

TABLE 55. IMMIGRANT CONSULTATION AND ASSISTANCE(CONT.)

Referral Services (Person-times)		關懷訪視(人次) Solicitous Phone Calls and Visits(Person-times)		
民間團體 Non-governmental Associations	其他單位 Others	合計 Total	電話關懷 Solicitous Phone Calls	家庭訪視 Family Visits
41	132	2,261	2,154	107
87	209	6,691	6,563	128
56	199	28,010	27,882	128
42	143	19,250	18,953	297
29	180	18,273	17,618	655
34	75	17,695	16,820	875
85	127	20,005	17,491	2,514
101	151	19,736	18,242	1,494
104	143	19,844	18,485	1,359
11	10	1,636	1,566	70
6	11	1,548	1,478	70
7	9	1,646	1,575	71
<b>67</b>	<b>88</b>	<b>17,817</b>	<b>17,114</b>	<b>703</b>
4	7	1,677	1,608	69
3	14	1,521	1,451	70
7	14	1,649	1,584	65
8	9	1,589	1,527	62
6	9	1,585	1,514	71
12	11	1,622	1,542	80
3	7	2,005	1,938	67
16	7	1,884	1,804	80
3	5	2,588	2,527	61
5	5	1,697	1,619	78
66.67	0.00	-34.43	-35.93	27.87
-54.55	-50.00	3.73	3.38	11.43

Source : National Immigration Agency, MOI.

表56. 消防安全設備查察處理

年(月)別 Year (Month)	年(月)底 列管家數 Supervised Houses	檢查情形 Inspection			複查情形 Recheck	
		檢查件次 Total Cases	合格件次 Qualified Cases	不合格 件次 Unqualified Cases	複查件次 Cases of Recheck	複查不 合格件次 Unquali- fied Cases
九十六年 2007	156,209	311,249	278,086	33,163	26,740	2,959
九十七年 2008	163,700	310,730	279,929	30,801	27,235	3,491
九十八年 2009	168,270	303,229	269,787	33,442	31,099	3,692
九十九年 2010	172,786	302,257	268,513	33,744	30,649	3,781
一〇〇年 2011	185,003	327,519	279,598	47,921	43,639	4,797
一〇一年 2012	192,795	317,605	273,424	44,181	42,167	4,027
一〇二年 2013	197,984	335,436	291,370	44,066	42,299	2,851
一〇三年 2014	207,756	325,367	279,898	45,469	44,812	2,285
一〇四年 2015	211,200	317,309	270,620	46,689	46,506	2,178
十月 Oct.	212,231	26,568	22,882	3,686	3,314	152
十一月 Nov.	211,126	28,833	24,612	4,221	3,687	110
十二月 Dec.	211,200	31,364	26,774	4,590	4,648	144
<b>一〇五年 2016</b>	<b>213,434</b>	<b>232,901</b>	<b>201,359</b>	<b>31,542</b>	<b>32,564</b>	<b>1,363</b>
一月 Jan.	210,335	27,326	23,257	4,069	4,250	146
二月 Feb.	210,830	17,770	15,209	2,561	3,011	137
三月 Mar.	211,205	23,775	20,176	3,599	3,967	194
四月 Apr.	211,723	20,949	17,986	2,963	3,197	144
五月 May	212,210	21,845	18,893	2,952	3,193	112
六月 June	212,061	21,235	17,954	3,281	2,944	122
七月 July	212,077	32,600	29,077	3,523	3,139	131
八月 Aug.	211,809	27,056	23,890	3,166	3,536	151
九月 Sept.	213,145	17,378	15,144	2,234	2,962	109
十月 Oct.	213,434	22,967	19,773	3,194	2,365	117
較上月增減(%) VS. with Last Month	0.14	32.16	30.57	42.97	-20.16	7.34
較上年同月增減(%) VS. with Last Year	0.57	-13.55	-13.59	-13.35	-28.64	-23.03

資料來源：本部消防署。

TABLE 56. INSPECTION AND SUPERVISION OF FIRE SAFETY EQUIPMENT

違規處理情形 Handled Cases of Violation		罰鍰收繳情形 Collected Fines		強制執行 件次 Cases of Compulsory Execution by the Court		
限期改善 件次 Improved within a Time Limit	舉發件次 Reported	罰鍰(含連續處罰) Fines(Incl. Repeated Penalty)	罰鍰收繳情形 Collected Fines			
		件次 Cases	金額(元) Amount(NT\$)	件次 Cases	金額(元) Amount(NT\$)	
30,190	...	77	1,455 21,762,100	1,179	15,481,516	514
27,276	...	41	1,427 27,260,300	893	11,846,220	453
29,750	1,118	28	1,401 25,843,800	1,038	16,706,528	546
29,963	1,153	37	986 17,093,250	889	14,680,933	1,083
43,126	1,788	27	1,402 24,051,000	1,021	16,075,499	441
40,152	1,781	32	1,408 28,196,000	979	17,552,624	573
41,248	1,577	50	1,324 23,866,400	1,213	19,015,167	542
43,185	2,285	35	1,377 24,539,000	1,234	19,942,466	369
44,511	2,177	18	1,493 25,613,000	1,358	19,889,618	659
3,534	152	1	124 2,070,000	118	1,869,084	20
4,111	110	—	142 2,335,000	118	1,783,015	31
4,446	144	—	94 1,759,000	125	2,061,614	65
<b>30,179</b>	<b>1,363</b>	<b>15</b>	<b>1,005 17,690,000</b>	<b>981</b>	<b>15,833,763</b>	<b>217</b>
3,923	146	—	93 1,529,000	91	1,433,900	19
2,424	137	—	82 1,519,000	69	997,826	6
3,405	194	1	142 2,362,000	110	1,751,941	22
2,819	144	—	138 2,342,000	131	2,011,461	9
2,840	112	3	105 1,931,000	127	2,071,399	25
3,159	122	—	120 2,146,000	104	1,661,067	16
3,392	131	1	92 1,568,000	76	1,232,112	47
3,015	151	5	80 1,617,000	113	1,791,727	32
2,125	109	2	81 1,428,000	88	1,641,064	33
3,077	117	3	72 1,248,000	72	1,241,266	8
44.80	7.34	50.00	-11.11 -12.61	-18.18	-24.36	-75.76
-12.93	-23.03	200.00	-41.94 -39.71	-38.98	-33.59	-60.00

Source : National Fire Agency, MOI.

表57. 火災次數—按起火處所分

單位：次

年(月)別 Year (Month)	總計 Grand Total	客廳 Sitting Room	餐廳 Dining Room	臥房 Bed-Room	書房 Study Room	廚房 Cook-Room	浴廁 Bather	神龕 Dei-fying Room	陽台 Piazza	庭院 Yard	辦公室 Office
九十六年 2007	3,392	238	17	498	13	270	35	108	55	23	64
九十七年 2008	2,886	218	32	408	13	181	25	101	47	20	61
九十八年 2009	2,621	191	17	392	4	156	21	111	34	18	61
九十九年 2010	2,186	130	6	337	7	139	18	79	38	21	55
一〇〇年 2011	1,772	127	22	298	8	101	26	62	24	13	28
一〇一年 2012	1,574	156	15	264	6	100	17	64	20	11	40
一〇二年 2013	1,451	115	15	249	8	104	6	60	21	21	24
一〇三年 2014	1,417	120	18	232	6	98	15	60	21	9	34
一〇四年 2015	1,704	131	17	257	7	98	15	56	44	23	40
十月 Oct.	124	9	1	19	—	11	2	7	2	3	4
十一月 Nov.	162	11	3	20	1	7	1	3	3	3	1
十二月 Dec.	155	10	3	28	—	15	—	9	2	2	5
<b>一〇五年 2016</b>	<b>1,483</b>	<b>107</b>	<b>21</b>	<b>264</b>	<b>7</b>	<b>108</b>	<b>14</b>	<b>44</b>	<b>28</b>	<b>12</b>	<b>24</b>
一月 Jan.	139	16	3	27	1	6	3	8	4	—	1
二月 Feb.	154	9	2	41	—	6	1	5	3	—	—
三月 Mar.	149	12	2	23	—	12	2	6	2	—	5
四月 Apr.	138	8	3	34	1	7	1	1	—	—	1
五月 May	132	11	1	21	—	8	—	2	—	2	2
六月 June	134	9	1	21	1	6	3	4	6	4	3
七月 July	190	14	4	24	2	26	1	1	2	1	4
八月 Aug.	141	6	2	26	—	9	1	6	6	2	2
九月 Sept.	151	14	—	24	2	12	1	5	1	1	1
十月 Oct.	155	8	3	23	—	16	1	6	4	2	5
較上月增減(%) VS. with Last Month	2.65	-42.86	—	-4.17	-100.00	33.33	0.00	20.00	300.00	100.00	400.00
較上年同月增減(%) VS. with Last Year	25.00	-11.11	200.00	21.05	—	45.45	-50.00	-14.29	100.00	-33.33	25.00

資料來源：本部消防署。

TABLE 57. NUMBER OF FIRES - BY CAUGHT PLACE

Unit: Times

教室 Class-Room	倉庫 Stare-House	機房 Engine Room	攤位 Booth	工寮 Work-Shop	樓梯間 Stairs	電梯 Eleva-tor	管道間 Chan-nel	走廊 Aisle	停車場 Park	騎樓下 Lobby	路邊 Road-Side	墓地 Grave-Yard	其他 Others
22	208	87	26	32	23	—	6	15	38	63	623	49	879
21	190	42	16	23	17	2	7	23	41	64	498	23	813
12	158	42	16	32	11	1	2	8	36	46	566	34	652
11	152	28	9	21	12	—	3	21	33	36	353	52	625
4	141	31	13	18	8	—	2	17	17	33	273	24	482
9	123	20	8	11	9	1	2	8	29	32	136	14	479
6	122	23	13	16	10	—	1	12	23	39	138	6	419
13	101	18	7	15	6	—	3	15	19	26	136	5	440
3	145	21	13	9	16	1	2	10	21	36	172	22	545
—	12	2	1	—	—	—	—	1	3	1	5	—	41
—	10	—	1	—	4	—	—	2	3	5	21	1	62
—	9	1	1	2	2	—	—	1	1	3	16	—	45
<b>10</b>	<b>123</b>	<b>20</b>	<b>13</b>	<b>13</b>	<b>19</b>	<b>—</b>	<b>3</b>	<b>15</b>	<b>18</b>	<b>30</b>	<b>133</b>	<b>6</b>	<b>451</b>
—	11	4	—	1	—	—	1	1	1	2	11	—	38
1	12	1	1	1	3	—	—	1	3	1	14	2	47
—	9	—	2	1	3	—	—	—	1	6	15	—	48
—	7	1	3	1	1	—	—	1	2	4	15	2	45
2	3	4	—	—	1	—	—	2	2	2	10	—	59
—	12	1	1	—	1	—	—	1	1	4	12	—	43
2	19	2	1	4	1	—	—	3	1	2	16	2	58
—	18	2	1	1	5	—	1	4	1	2	10	—	36
2	22	3	2	1	3	—	1	1	1	5	11	—	38
3	10	2	2	3	1	—	—	1	5	2	19	—	39
50.00	-54.55	-33.33	0.00	200.00	-66.67	—	-100.00	0.00	400.00	-60.00	72.73	—	2.63
—	-16.67	0.00	100.00	—	—	—	—	0.00	66.67	100.00	280.00	—	-4.88

Source: National Fire Agency, MOI.

表58. 火災次數—按起火原因分

單位：次

年 (月) 別 Year (Month)	總計 Grand Total	縱火 Arson	自殺 Commit Suicide	燈燭 Lighting	爐火烹調 Furnace & Cooking	敬神掃墓祭祖 Worshiping	菸蒂 Butt	電氣因素 Elec-tricity	機械設備 Machin-ery
九十六年 2007	3,392	419	42	29	197	79	334	1,122	127
九十七年 2008	2,886	385	32	28	134	47	223	1,016	91
九十八年 2009	2,621	294	39	18	104	48	347	846	70
九十九年 2010	2,186	274	25	16	96	52	167	742	51
一〇〇年 2011	1,772	185	22	8	78	42	103	640	54
一〇一年 2012	1,574	205	38	9	76	47	131	508	57
一〇二年 2013	1,451	210	19	11	63	42	135	508	41
一〇三年 2014	1,417	213	27	6	69	43	146	451	30
一〇四年 2015	1,704	268	21	18	72	45	147	582	29
十月 Oct.	124	17	4	—	10	4	14	50	2
十一月 Nov.	162	23	5	1	2	2	22	46	2
十二月 Dec.	155	34	—	3	11	4	7	46	3
<b>一〇五年 2016</b>	<b>1,483</b>	<b>227</b>	<b>17</b>	<b>13</b>	<b>94</b>	<b>29</b>	<b>127</b>	<b>492</b>	<b>33</b>
一月 Jan.	139	20	1	1	5	5	11	50	5
二月 Feb.	154	18	1	3	7	3	16	49	4
三月 Mar.	149	34	2	1	9	3	6	56	1
四月 Apr.	138	21	3	3	6	5	11	45	3
五月 May	132	21	1	—	9	1	14	43	1
六月 June	134	23	2	2	7	4	11	37	2
七月 July	190	29	4	—	22	—	15	64	3
八月 Aug.	141	16	2	2	9	4	19	36	4
九月 Sept.	151	26	—	1	10	2	12	60	3
十月 Oct.	155	19	1	—	10	2	12	52	7
較上月增減(%) VS. with Last Month	2.65	-26.92	—	-100.00	0.00	0.00	0.00	-13.33	133.33
較上年同月增減(%) VS. with Last Year	25.00	11.76	-75.00	—	0.00	-50.00	-14.29	4.00	250.00

資料來源：本部消防署。  
說明：104年以前，「縱火」為「人為縱火」、「電氣因素」為「電氣設備」，「其他」包含「遺留火種」。

TABLE 58. NUMBER OF FIRES - BY CAUSE

Unit : Times

玩火 Playing Fire	烤火 Roas-ting	施工不慎 Negli-gence of Construction	易燃品 自燃 Inflam-mable	瓦斯漏氣 或爆炸 Firing Leaked Gas	化學 物品 Chemical	燃放 爆竹 Fire-cracker	交通 事故 Traffic Accident	天然 災害 Natural Disaster	遺留 火種 Ember	原因 不明 Un-known	其他 Others
59	3	85	3	39	14	24	30	3	...	40	743
37	3	74	4	28	8	26	21	5	...	39	685
24	4	64	5	37	8	35	11	3	...	66	598
28	3	46	4	21	11	31	22	3	...	18	576
34	2	45	3	28	5	24	17	—	...	18	464
24	5	38	6	26	7	31	15	1	...	14	336
12	5	35	7	26	11	15	15	1	...	17	278
12	3	42	9	16	8	19	6	3	...	25	289
13	4	38	8	28	5	27	18	2	...	17	362
—	—	1	—	1	—	—	2	—	...	3	16
2	—	3	—	5	—	2	6	—	...	1	40
—	1	4	—	1	—	1	2	—	...	—	38
<b>14</b>	<b>4</b>	<b>39</b>	<b>9</b>	<b>18</b>	<b>10</b>	<b>17</b>	<b>21</b>	<b>2</b>	<b>103</b>	<b>18</b>	<b>196</b>
1	—	3	1	2	—	1	1	—	9	2	21
1	—	2	—	2	1	9	3	—	6	2	27
2	—	3	2	2	—	1	4	—	3	1	19
2	1	3	—	3	1	2	3	—	7	2	17
1	2	4	1	1	—	1	2	—	6	2	22
4	1	4	1	—	2	—	2	—	12	2	18
—	—	7	1	1	1	1	1	1	24	—	16
1	—	5	1	1	2	—	1	—	12	3	23
—	—	3	1	2	1	2	2	1	11	—	14
2	—	5	1	4	2	—	2	—	13	4	19
—	—	66.67	0.00	100.00	100.00	-100.00	0.00	-100.00	18.18	—	35.71
—	—	400.00	—	300.00	—	—	0.00	—	—	33.33	18.75

Source : National Fire Agency, MOI.  
Note : Before 2015, the figures of "Others" included "Ember".

表59. 火災次數—按類別及時間分

單位：次

年(月)別 Year (Month)	火災 次數 No. of Fires	火災分類 By Classification					
		建築物 Buildings	森林 田野 Forests & Fields	車輛 Vehicle	船舶 Ship	航空器 Aircraft	其他 Others
九十六年 2007	3,392	2,200	356	546	26	—	264
九十七年 2008	2,886	1,885	257	506	21	—	217
九十八年 2009	2,621	1,634	484	326	21	1	155
九十九年 2010	2,186	1,458	236	299	11	1	181
一〇〇年 2011	1,772	1,249	166	212	6	—	139
一〇一年 2012	1,574	1,199	42	204	11	—	118
一〇二年 2013	1,451	1,109	28	190	7	—	117
一〇三年 2014	1,417	1,065	44	181	17	—	110
一〇四年 2015	1,704	1,242	60	234	10	—	158
十月 Oct.	124	100	2	12	—	—	10
十一月 Nov.	162	106	4	36	1	—	15
十二月 Dec.	155	109	—	24	—	—	22
<b>一〇五年 2016</b>	<b>1,483</b>	<b>1,137</b>	<b>16</b>	<b>206</b>	<b>12</b>	<b>1</b>	<b>111</b>
一月 Jan.	139	118	—	14	—	—	7
二月 Feb.	154	120	2	18	1	—	13
三月 Mar.	149	112	1	25	—	—	11
四月 Apr.	138	95	1	25	1	—	16
五月 May	132	96	3	20	—	1	12
六月 June	134	104	1	21	—	—	8
七月 July	190	146	—	23	3	—	18
八月 Aug.	141	108	2	17	3	—	11
九月 Sept.	151	124	1	19	—	—	7
十月 Oct.	155	114	5	24	4	—	8
較上月增減(%) VS. with Last Month	2.65	-8.06	400.00	26.32	—	—	14.29
較上年同月增減(%) VS. with Last Year	25.00	14.00	150.00	100.00	—	—	-20.00

資料來源：本部消防署。

TABLE 59. NUMBER OF FIRES - BY CLASSIFICATION AND FIRE TIME

Unit: Times

起火時間 By Fire Time							
0~3時 0~3 O'clock	3~6時 3~6 O'clock	6~9時 6~9 O'clock	9~12時 9~12 O'clock	12~15時 12~15 O'clock	15~18時 15~18 O'clock	18~21時 18~21 O'clock	21~24時 21~24 O'clock
423	365	292	503	490	502	436	381
387	336	241	401	444	412	393	272
299	271	231	365	434	425	325	271
280	237	175	317	342	310	304	221
204	186	172	264	285	245	248	168
197	188	161	236	202	196	221	173
174	178	146	206	186	192	184	185
162	166	133	207	200	195	196	158
209	198	154	248	276	214	233	172
17	11	7	18	25	15	12	19
25	26	12	27	22	15	21	14
14	12	19	11	26	22	32	19
<b>187</b>	<b>158</b>	<b>158</b>	<b>207</b>	<b>224</b>	<b>221</b>	<b>162</b>	<b>166</b>
22	14	16	21	22	16	17	11
18	17	13	16	19	26	21	24
21	15	11	21	26	19	15	21
17	12	21	18	16	15	18	21
14	20	20	16	18	17	12	15
16	18	16	15	20	24	12	13
28	23	19	27	31	26	19	17
13	13	8	25	29	26	14	13
20	15	16	23	21	23	16	17
18	11	18	25	22	29	18	14
-10.00	-26.67	12.50	8.70	4.76	26.09	12.50	-17.65
5.88	0.00	157.14	38.89	-12.00	93.33	50.00	-26.32

Source: National Fire Agency, MOI.

表60. 火災死傷人數及財物損失

TABLE 60. LOSSES OF FIRE DISASTERS

年(月)別 Year (Month)	死亡人數 (人) Deaths (Persons)	受傷人數 (人) Injured (Persons)	死傷人數按原因分 (人) Fire Death and Injury by Cause (Persons)								
			合計 Total	自殺 by Self- Burning	火焰 灼燒 Burnt	有害 氣體 Harmful Gas	跳樓 from Building	外物 擊中 Hit by Articles	倒塌物 壓倒 Col- lapse	其他 Others	不明 因素 Un- known
九十六年 2007	120	398	518	221	211	16	23	-	47	-	
九十七年 2008	101	304	405	197	125	6	5	2	69	1	
九十八年 2009	117	298	415	166	148	11	6	-	83	1	
九十九年 2010	83	308	391	195	135	8	2	-	49	2	
一〇〇年 2011	97	288	385	172	132	5	33	1	41	1	
一〇一年 2012	142	286	428	197	175	2	1	-	53	-	
一〇二年 2013	92	189	281	141	102	4	2	1	31	-	
一〇三年 2014	124	244	368	170	133	4	9	-	50	2	
一〇四年 2015	117	733	850	710	101	5	1	1	31	1	
十月 Oct.	8	17	25	18	5	2	-	-	-	-	
十一月 Nov.	9	10	19	12	4	-	-	-	3	-	
十二月 Dec.	14	23	37	18	15	2	-	-	2	-	
<b>一〇五年 2016</b>	<b>133</b>	<b>213</b>	<b>346</b>	<b>15</b>	<b>168</b>	<b>138</b>	<b>1</b>	<b>9</b>	<b>-</b>	<b>14</b>	<b>1</b>
一月 Jan.	7	12	19	1	5	10	-	-	-	2	1
二月 Feb.	17	23	40	1	26	10	-	-	-	3	-
三月 Mar.	17	26	43	2	23	16	-	-	-	2	-
四月 Apr.	12	10	22	2	13	7	-	-	-	-	-
五月 May	7	10	17	1	7	8	-	-	-	1	-
六月 June	3	23	26	1	13	7	-	-	-	5	-
七月 July	30	42	72	5	24	43	-	-	-	-	-
八月 Aug.	20	23	43	1	19	14	-	9	-	-	-
九月 Sept.	6	9	15	-	11	3	1	-	-	-	-
十月 Oct.	14	35	49	1	27	20	-	-	-	1	-
較上月增減(%) VS. with Last Month	133.33	288.89	226.67	0.00	145.45	566.67	-100.00	-	-	-	-
較上年同月增減(%) VS. with Last Year	75.00	105.88	96.00	-	-	300.00	-100.00	-	-	-	-

被毀損 房屋數 (間) Burn-out & Damaged Houses	被毀損車輛數 (輛) Burn-out & Damaged Vehicles						財物損失估值(千元) Estimated Losses(\$1,000)		
	合計 Total	大型車 Heavy	小型車 Light	特種車 Special Con- structed	機車 Motor- cycle	其他 Others	合計 Total	房屋 Houses	其他財物 Others
1,483	1,630	49	616	20	919	26	1,292,264	257,934	1,034,330
1,252	1,066	38	468	14	522	24	1,474,895	180,607	1,294,288
1,292	1,373	37	370	22	914	30	759,363	150,676	608,687
1,278	729	30	316	12	353	18	1,688,107	455,799	1,232,308
1,029	567	21	234	6	271	35	553,335	120,943	432,392
907	614	26	227	7	342	12	694,409	136,069	558,340
1,204	627	30	262	9	295	31	533,121	160,190	372,931
1,263	658	16	252	13	289	88	436,135	111,388	324,747
1,477	802	65	372	9	279	77	530,563	199,497	331,066
97	75	1	51	1	22	-	93,995	18,182	75,813
108	54	3	29	2	18	2	20,286	4,987	15,299
131	81	3	24	-	53	1	28,433	12,785	15,648
<b>1,216</b>	<b>733</b>	<b>25</b>	<b>261</b>	<b>9</b>	<b>406</b>	<b>32</b>	<b>371,949</b>	<b>100,873</b>	<b>271,076</b>
119	131	-	26	1	104	-	40,842	6,917	33,925
128	186	5	50	2	108	21	34,370	10,909	23,461
129	85	-	37	1	46	1	21,883	6,607	15,276
128	51	-	27	-	20	4	43,341	12,388	30,953
123	50	5	24	-	21	-	19,892	5,953	13,939
118	37	2	19	-	15	1	53,174	19,203	33,971
131	62	7	21	3	31	-	33,080	7,084	25,996
101	51	1	16	1	33	-	60,639	13,401	47,238
122	40	3	17	1	15	4	33,347	6,605	26,742
117	40	2	24	-	13	1	31,381	11,806	19,575
-4.10	0.00	-33.33	41.18	-100.00	-13.33	-75.00	-5.90	78.74	-26.80
20.62	-46.67	100.00	-52.94	-100.00	-40.91	-	-66.61	-35.07	-74.18

資料來源：本部消防署。  
 說明：1.自98年1月起，死亡定義由因火災當場死亡或受傷於24小時內死亡者，修正為因火災當場死亡或受傷於14日內死亡者。  
 2.104年6月，新北市八仙樂園粉塵暴燃共造成499人傷亡。  
 3.104年以前，「自殺」包含於「火焰灼燒」之中，係指以自殺為目的，縱火為手段，而引起火災之行為，自殺之死傷主要係自焚造成。

Source : National Fire Agency, MOI.  
 Note : 1.The definition of Death has been modified as "died on the spot or died of injury within 14 days" from "died on the spot or died of injury within 24 hours" since January 2009.  
 2.499 people were injured or dead in a dust explosion at Formosa Fun Coast in New Taipei City in June 2015.  
 3.Before 2015, the figures of "Burnt" included "Suicide by Self-Burning".

表61. 起火建築物

TABLE 61. NUMBER OF FIRES OF CAUGHT BUILDINGS

單位：次

Unit : Times

年(月)別 Year (Month)	建築物 起火 總次數 Caught Buildings	按建築物高度分 By Story				按建築物類別分			
		一層至 五層 1-5 Stories	六層至 十二層 6-12 Stories	十三層 至十九 層 13-19 Stories	二十層 以上 20 Stories & Over	獨立 住宅 Stand- alone Dwelling	集合 住宅 Group Dwelling	辦公 建築 Office Building	商業 建築 Business Building
九十六年 2007	2,200	1,895	234	59	12	889	452	54	126
九十七年 2008	1,885	1,629	187	57	12	791	380	44	95
九十八年 2009	1,634	1,429	159	40	6	689	330	32	103
九十九年 2010	1,458	1,284	138	30	6	592	268	36	73
一〇〇年 2011	1,249	1,103	123	16	7	518	230	26	79
一〇一年 2012	1,199	1,077	102	19	1	541	184	26	83
一〇二年 2013	1,109	997	83	21	8	476	193	19	63
一〇三年 2014	1,065	958	79	24	4	490	162	21	44
一〇四年 2015	1,242	1,104	108	26	4	530	228	24	83
十月 Oct.	100	94	6	—	—	51	10	3	6
十一月 Nov.	106	94	8	3	1	56	18	1	3
十二月 Dec.	109	96	12	1	—	51	17	1	7
<b>一〇五年 2016</b>	<b>1,137</b>	<b>982</b>	<b>118</b>	<b>30</b>	<b>7</b>	<b>491</b>	<b>254</b>	<b>17</b>	<b>61</b>
一月 Jan.	118	101	10	7	—	53	27	—	4
二月 Feb.	120	111	6	3	—	61	21	1	7
三月 Mar.	112	104	8	—	—	60	17	2	5
四月 Apr.	95	87	4	4	—	45	17	2	9
五月 May	96	83	10	3	—	43	17	1	5
六月 June	104	83	17	4	—	39	25	2	5
七月 July	146	120	25	1	—	49	42	5	7
八月 Aug.	108	90	14	2	2	38	34	—	3
九月 Sept.	124	113	6	2	3	55	24	3	10
十月 Oct.	114	90	18	4	2	48	30	1	6
較上月增減(%) VS. with Last Month	-8.06	-20.35	200.00	100.00	-33.33	-12.73	25.00	-66.67	-40.00
較上年同月增減(%) VS. with Last Year	14.00	-4.26	200.00	—	—	-5.88	200.00	-66.67	0.00

By Classification			按建築物用途分 By Use						
複合 建築 Com- pound	工廠 及倉庫 Factory & Warehouse	其他 Others	住宅 Dwelling	營業 場所 Business Space	作業 場所 Operating Space	倉庫 Ware- house	空屋或 修建中 Vacancy or Repairing	公共 設施 Public Facilities	其他 Others
38	418	223	1,224	292	299	122	75	55	133
41	385	149	1,050	227	262	149	58	35	104
35	318	127	933	221	208	117	43	33	79
29	334	126	774	175	211	135	42	32	89
25	288	83	678	167	184	103	29	26	62
19	250	96	661	137	169	95	42	18	77
20	253	85	602	138	167	90	29	18	65
26	242	80	593	115	154	83	30	19	71
25	267	85	690	153	178	105	29	19	68
1	21	8	57	13	17	4	—	2	7
1	20	7	68	10	13	8	2	2	3
4	22	7	64	14	17	6	2	—	6
<b>14</b>	<b>210</b>	<b>90</b>	<b>673</b>	<b>137</b>	<b>129</b>	<b>78</b>	<b>28</b>	<b>14</b>	<b>78</b>
—	22	12	73	12	13	7	4	1	8
—	23	7	78	10	15	7	2	—	8
1	17	10	69	13	10	5	1	—	14
—	17	5	58	12	14	1	2	—	8
3	18	9	58	11	12	4	4	2	5
2	25	6	53	15	17	9	5	1	4
4	28	11	81	18	16	13	3	4	11
1	26	6	63	11	12	15	2	1	4
1	21	10	71	18	9	13	4	3	6
2	13	14	69	17	11	4	1	2	10
100.00	-38.10	40.00	-2.82	-5.56	22.22	-69.23	-75.00	-33.33	66.67
100.00	-38.10	75.00	21.05	30.77	-35.29	0.00	—	0.00	42.86

資料來源：本部消防署。

Source : National Fire Agency, MOI.

表62. 火災出動人員、車輛及其他裝備

年(月)別 Year (Month)	出動人次(人次) Person-Times of Attendance				救出人數 (人) No. of People Rescued (Persons)	消 雲梯 消防車 Ladder
	合計 Total	消防人員 Fire Fighters	義消人員 Volunteer Fire Fighters	其他 Others		
九十六年 2007	322,613	197,261	104,840	20,512	1,329	4,208
九十七年 2008	305,862	191,908	100,271	13,683	1,173	4,348
九十八年 2009	350,597	229,400	107,747	13,450	719	5,062
九十九年 2010	325,601	227,875	86,292	11,434	503	4,875
一〇〇年 2011	335,992	248,177	78,303	9,512	570	5,443
一〇一年 2012	397,510	318,175	72,507	6,828	471	7,015
一〇二年 2013	449,100	370,569	69,610	8,921	348	10,093
一〇三年 2014	511,977	426,634	64,082	21,261	533	12,478
一〇四年 2015	587,599	489,418	68,595	29,586	569	10,942
十月 Oct.	39,432	33,720	4,242	1,470	33	841
十一月 Nov.	42,605	36,941	4,203	1,461	45	855
十二月 Dec.	41,399	35,670	4,446	1,283	29	833
<b>一〇五年 2016</b>	<b>391,674</b>	<b>347,968</b>	<b>35,069</b>	<b>8,637</b>	<b>356</b>	<b>8,570</b>
一月 Jan.	36,823	33,342	2,508	973	31	883
二月 Feb.	43,811	38,889	3,894	1,028	39	914
三月 Mar.	43,462	38,306	4,134	1,022	22	892
四月 Apr.	39,477	34,416	4,062	999	29	809
五月 May	35,527	31,881	2,758	888	14	828
六月 June	34,964	30,958	3,147	859	27	823
七月 July	41,294	36,546	3,895	853	33	871
八月 Aug.	37,254	33,283	3,310	661	36	820
九月 Sept.	41,928	37,352	3,952	624	39	886
十月 Oct.	37,134	32,995	3,409	730	86	844
較上月增減(%) VS. with Last Month	-11.43	-11.66	-13.74	16.99	120.51	-4.74
較上年同月增減(%) VS. with Last Year	-5.83	-2.15	-19.64	-50.34	160.61	0.36

資料來源：本部消防署。

TABLE 62. FIRE SERVICES AND CALL FREQUENCY

防車(車次) Fire Engines (Times)			救災車(車次) Rescue Cars (Times)				救護車 (車次) Ambulances (Times)	消防勤務 船、艇、及 直昇機、 其他(車次) (Times) Others (Times)
化學 消防車 Chemical Fire Engines	水箱、水 庫超 高壓 消防車 Tanker, Heavy Tanker & Super- high Presser	其他(泡 沫、幫浦 )消防車 Others	救 助 器材車 Rescue Fire Engines	照 明 車 Lighting Vehicles	消 防 警 備 車 Fire Guard Cars	其 他 救 災 車 Other Rescue Cars		
5,262	63,262	686	3,599	328	181	3,015	15,110	466
5,543	60,932	773	3,048	423	192	2,744	14,561	473
6,292	70,289	841	3,297	411	314	3,490	16,220	335
5,434	68,697	731	3,458	397	334	3,859	16,271	588
6,067	74,766	498	4,007	194	669	3,359	18,892	423
5,462	81,324	1,047	4,392	305	632	3,948	21,571	682
5,541	105,086	1,135	5,808	197	799	5,841	34,615	744
4,855	126,000	1,132	5,527	252	984	5,723	30,380	670
4,384	133,836	1,218	5,092	190	1,217	5,916	31,341	1,173
286	8,926	64	351	10	89	408	2,302	101
370	10,164	97	333	17	108	361	2,436	73
337	9,801	41	368	10	85	387	2,314	116
<b>3,575</b>	<b>90,871</b>	<b>582</b>	<b>3,510</b>	<b>96</b>	<b>1,031</b>	<b>4,015</b>	<b>23,429</b>	<b>2,050</b>
281	8,306	20	351	7	80	383	2,363	163
390	10,187	62	355	6	116	445	2,620	280
370	10,136	105	352	8	143	459	2,594	197
367	9,278	68	338	7	153	383	2,223	229
332	8,244	16	321	15	72	384	2,194	184
332	8,392	21	342	9	84	369	2,151	146
389	9,673	70	396	13	94	441	2,392	221
345	8,497	69	372	8	91	358	2,311	176
423	9,583	94	346	20	100	435	2,366	245
346	8,575	57	337	3	98	358	2,215	209
-18.20	-10.52	-39.36	-2.60	-85.00	-2.00	-17.70	-6.38	-14.69
20.98	-3.93	-10.94	-3.99	-70.00	10.11	-12.25	-3.78	106.93

Source: National Fire Agency, MOI.



表63. 消防緊急救護服務

年 (月) 別 Year (Month)	救護出勤次數 Times of Call Volume (Times)			急救送醫人次				
	合計 Total	送醫次數 Send to Hospital	未運送次數 Without Sending to Hospital	合計 Total	非創傷類			
					小計 Subtotal	急病 Acute Disease	路倒 Falling on Road	孕婦急產 In Urgent Labor
九十六年 2007	720,797	558,035	162,762	294,881	150,074	112,349	7,586	559
九十七年 2008	752,823	589,932	162,891	291,645	137,757	99,169	6,842	638
九十八年 2009	811,914	634,194	177,720	316,775	149,175	107,935	7,125	590
九十九年 2010	918,882	718,914	199,968	364,234	172,480	125,558	8,400	688
一〇〇年 2011	1,003,981	783,531	220,450	713,659	346,762	246,654	15,346	1,614
一〇一年 2012	1,014,909	791,853	223,056	826,076	409,051	289,864	16,302	2,153
一〇二年 2013	1,016,637	793,950	222,687	778,009	376,562	263,585	15,795	1,820
一〇三年 2014	1,078,727	840,433	238,294	878,849	429,488	304,200	15,743	2,359
一〇四年 2015	1,100,264	853,534	246,730	891,562	436,249	304,795	14,385	2,534
十月 Oct.	90,836	70,983	19,853	74,319	35,108	24,350	1,098	226
十一月 Nov.	90,236	70,192	20,044	74,004	33,868	23,607	1,057	231
十二月 Dec.	96,426	74,590	21,836	77,923	36,454	25,392	1,180	225
<b>一〇五年 2016</b>	<b>930,483</b>	<b>725,244</b>	<b>205,239</b>	<b>754,708</b>	<b>382,087</b>	<b>271,811</b>	<b>11,432</b>	<b>2,132</b>
一月 Jan.	98,675	76,948	21,727	79,770	40,783	28,571	1,329	210
二月 Feb.	96,844	75,732	21,112	78,438	43,488	30,358	1,314	211
三月 Mar.	95,929	75,188	20,741	77,720	41,390	28,854	1,111	210
四月 Apr.	90,382	70,508	19,874	73,446	37,424	25,836	1,086	213
五月 May	92,823	72,457	20,366	75,626	37,419	26,824	1,127	196
六月 June	91,733	71,546	20,187	74,821	37,003	26,674	1,023	219
七月 July	92,736	71,789	20,947	74,929	36,563	26,374	1,033	218
八月 Aug.	89,867	69,975	19,892	72,956	36,267	26,216	1,156	225
九月 Sept.	88,931	69,075	19,856	71,960	35,420	25,430	1,112	236
十月 Oct.	92,563	72,026	20,537	75,042	36,330	26,674	1,141	194
較上月增減 (%) VS. with Last Month	4.08	4.27	3.43	4.28	2.57	4.89	2.61	-17.80
較上年同月增減 (%) VS. with Last Year	1.90	1.47	3.45	0.97	3.48	9.54	3.92	-14.16

資料來源：本部消防署。

TABLE 63. EMERGENCY MEDICAL SERVICES

Times of Person Rescued in Emergency (2)										
Non-Trauma			創傷類				Trauma			
疑似毒藥物與一氧化碳中毒 Suspected Toxicant/Drug/Carbon Monoxide Poisoning	溺水 Drowned	其他 Others	小計 Subtotal	一般外傷 General Trauma	墜落傷 Tumbling	穿刺傷 Piercing	車禍受傷 Injured in a Traffic Accident	電擊傷 Wounded by Electric Shock	其他 Others	
2,547	226	26,807	144,807	21,300	2,252	230	115,317	64	5,644	
2,972	256	27,880	153,888	22,608	2,299	206	123,143	63	5,569	
2,549	258	30,718	167,600	25,800	2,209	198	133,672	60	5,661	
2,707	247	34,880	191,754	29,214	2,334	244	153,393	56	6,513	
4,721	382	78,045	366,897	65,432	4,557	519	279,331	110	16,948	
6,055	463	94,214	417,025	70,268	6,363	600	315,359	124	24,311	
5,296	406	89,660	401,447	68,261	7,469	629	298,694	117	26,277	
5,581	469	101,136	449,361	75,075	10,063	886	335,440	146	27,751	
5,667	330	108,538	455,313	76,338	11,924	835	337,818	142	28,256	
484	26	8,924	39,211	6,578	1,039	91	29,021	28	2,454	
421	20	8,532	40,136	6,312	1,057	62	30,152	8	2,545	
445	23	9,189	41,469	6,448	1,082	56	31,470	12	2,401	
<b>5,101</b>	<b>268</b>	<b>91,343</b>	<b>372,621</b>	<b>66,098</b>	<b>11,063</b>	<b>628</b>	<b>271,654</b>	<b>117</b>	<b>23,061</b>	
536	24	10,113	38,987	7,040	1,154	75	28,372	3	2,343	
497	17	11,091	34,950	6,535	1,064	56	24,959	8	2,328	
494	13	10,708	36,330	6,427	1,110	51	26,451	5	2,286	
471	24	9,794	36,022	6,236	1,073	52	26,281	3	2,377	
549	27	8,696	38,207	6,601	1,013	52	28,239	10	2,292	
529	30	8,528	37,818	6,479	1,037	68	28,039	21	2,174	
501	48	8,389	38,366	6,699	1,152	62	28,120	15	2,318	
503	32	8,135	36,689	6,358	1,099	76	26,759	21	2,376	
483	33	8,126	36,540	6,878	1,180	70	26,040	14	2,358	
538	20	7,763	38,712	6,845	1,181	66	28,394	17	2,209	
11.39	-39.39	-4.47	5.94	-0.48	0.08	-5.71	9.04	21.43	-6.32	
11.16	-23.08	-13.01	-1.27	4.06	13.67	-27.47	-2.16	-39.29	-9.98	

Source: National Fire Agency, MOI.

表64. 消防緊急救護急救處置

單位：次

年(月)別 Year (Month)	呼吸道處置 Respiratory Passages Treatments					創傷處置			
	抽吸 Aspirate	鼻管 Given Oxygen from Nose	面罩 Given Oxygen from Mask	哈姆 立克法 Heimlich	其他維 持呼吸 道暢通 Others	頸圈 Cervical Ring	清洗 傷口 Clear Wounds	包紮 止血 Bloodshed Swathed	夾板 固定 Splint Fixed
九十六年 2007	2,571	54,602	88,092	302	57,319	34,251	196,986	189,340	33,717
九十七年 2008	2,945	53,693	89,639	323	45,045	39,377	215,801	203,477	34,112
九十八年 2009	2,755	56,226	95,065	372	58,562	45,374	241,815	226,047	33,965
九十九年 2010	2,949	62,213	107,792	330	69,133	53,722	276,916	257,750	35,537
一〇〇年 2011	2,662	59,628	110,020	308	76,195	56,811	302,211	281,190	35,173
一〇一年 2012	2,402	49,218	101,423	318	79,123	52,836	306,367	282,173	33,694
一〇二年 2013	1,913	43,541	95,322	266	78,250	51,017	318,972	290,371	34,007
一〇三年 2014	2,074	42,265	95,580	325	75,657	51,856	337,154	306,604	33,295
一〇四年 2015	1,886	40,271	87,645	281	75,267	51,007	343,659	312,939	31,352
十月 Oct.	150	3,299	6,817	21	5,991	4,438	30,459	27,764	2,713
十一月 Nov.	150	3,098	6,575	26	5,745	4,203	30,392	27,811	2,737
十二月 Dec.	166	3,067	6,760	23	6,606	4,417	29,908	27,154	2,781
一〇五年 2016	1,618	30,051	71,088	233	62,935	38,257	281,965	260,382	14,512
一月 Jan.	177	3,169	7,865	32	7,578	3,908	26,494	24,180	1,568
二月 Feb.	216	3,272	8,060	38	8,062	3,726	24,412	22,257	1,373
三月 Mar.	191	3,168	7,747	22	6,995	3,588	25,135	23,282	1,400
四月 Apr.	165	2,989	6,717	18	5,971	3,832	27,669	25,552	1,295
五月 May	161	3,114	7,171	11	5,842	3,907	30,254	27,854	1,350
六月 June	156	3,162	6,927	20	5,886	3,968	29,834	27,929	1,714
七月 July	155	2,898	6,952	13	5,718	3,913	30,583	28,230	1,366
八月 Aug.	146	2,861	6,564	15	5,667	3,719	29,114	26,810	1,311
九月 Sept.	109	2,634	6,348	19	5,465	3,586	28,370	26,214	1,358
十月 Oct.	142	2,784	6,737	45	5,751	4,110	30,100	28,074	1,777
較上月增減(%) VS. with Last Month	30.28	5.69	6.13	136.84	5.23	14.61	6.10	7.10	30.85
較上年同月增減(%) VS. with Last Year	-5.33	-15.61	-1.17	114.29	-4.01	-7.39	-1.18	1.12	-34.50

資料來源：本部消防署。

說明：1. 配合救護紀錄表修訂，創傷處置項下之「其他」，104年以前僅指「鏟式擔架固定」，105年起包含「抽吸式護木」、「鏟式擔架固定」等其他創傷處置。  
2. 配合救護紀錄表修訂，其他處置下之「其他」，104年以前係指「生命徵象監測」與「ALS支援」，105年起包含「測量血糖」及其他處置，「生命徵象監測」與「ALS支援」不再列入統計。

TABLE 64. RESCUE TREATMENTS OF EMERGENCY MEDICAL SERVICES

Unit: Times

Trauma Treatments			心肺復甦術 CPR		藥物 處置 Medicine Treatments	其他處置 Other Treatments			
長背板 固定 Tergal Fixed	軀幹固 定器 KED	其他創 傷處置 Others	CPR	使用自 動體外 心臟去 顫器 AED		保暖 Keep Warm	心理 支持 Psycho- analyed	急產 接生 Urgent Baby Delivering	其他 Others
43,222	3,754	3,853	16,589	13,398	8,459	298,384	482,802	797	256,963
47,500	3,809	3,422	17,582	15,773	10,717	340,116	518,580	882	304,842
52,960	3,866	3,548	18,115	16,632	13,721	374,917	573,670	821	364,945
59,985	3,790	2,792	18,871	18,251	16,687	432,775	660,172	1,258	445,119
63,279	3,629	3,391	20,039	19,831	17,777	462,414	725,384	549	515,285
61,665	2,910	2,949	20,491	20,828	18,808	456,346	738,106	669	529,005
60,672	2,693	2,355	21,337	21,654	23,284	433,525	752,425	580	575,350
62,233	2,625	1,406	22,723	23,066	27,734	441,400	810,725	611	625,549
59,773	2,457	889	21,086	20,981	27,379	416,992	824,394	383	647,450
5,049	186	88	1,681	1,685	2,135	32,154	68,727	30	54,096
4,989	205	63	1,602	1,581	2,000	33,034	68,090	35	53,665
5,142	212	84	1,900	1,889	2,148	38,826	72,174	30	56,938
44,075	1,843	18,303	18,150	18,085	20,656	337,814	696,844	320	156,878
4,975	197	1,953	2,231	2,225	2,220	45,158	73,413	28	10,581
4,824	188	1,769	2,513	2,522	2,081	44,336	71,913	31	10,267
4,517	204	1,996	2,077	2,066	2,254	41,916	72,196	40	17,866
4,471	183	1,793	1,779	1,768	2,254	33,477	67,990	9	17,712
4,421	179	1,812	1,640	1,623	2,045	31,468	70,408	28	17,225
4,129	182	1,714	1,689	1,690	2,083	29,257	69,512	23	16,975
4,282	187	1,856	1,636	1,632	2,056	28,150	69,627	44	19,107
4,075	197	1,774	1,569	1,572	2,019	26,687	67,028	37	11,209
4,008	179	1,587	1,469	1,446	1,789	27,538	65,671	40	17,362
4,373	147	2,049	1,547	1,541	1,855	29,827	69,086	40	18,574
9.11	-17.88	29.11	5.31	6.57	3.69	8.31	5.20	0.00	6.98
-13.39	-20.97	—	-7.97	-8.55	-13.11	-7.24	0.52	33.33	—

Source: National Fire Agency, MOI.

Note: 1. The figures of "Others" of Trauma Treatments referred to "Shovel-type Stretcher Fixed" before 2015, but included "Vacuum Splint", "Shovel-type Stretcher Fixed" and other Trauma Treatments since 2016 due to the revised Patient Care Record.  
2. Since 2016, the figures of "Others" of Other Treatments excluded "Vital Sign Monitoring" and "Advanced Life Support" (which were included before 2015) due to the revised Patient Care Record.

表65. 核發建築物建造執照—按月別及用途別分

TABLE 65. ISSUED BUILDING CONSTRUCTION LICENSE  
- BY MONTH AND USE

年 (月) 別 Year (Month)	總計 Grand Total		住宿類(H類) 住宅(H2) Residential		
			件數 Cases	宅數 Houses	總樓地板面積 (平方公尺) Total Floor Area (m <sup>2</sup> )
	總件數 Total Cases	總樓地板面積 (平方公尺) Total Floor Area (m <sup>2</sup> )	件數 Cases	宅數 Houses	總樓地板面積 (平方公尺) Total Floor Area (m <sup>2</sup> )
九十六年 2007	31,704	34,732,493	24,060	106,270	19,358,714
九十七年 2008	19,484	26,166,355	14,072	69,941	13,911,666
九十八年 2009	20,517	19,915,953	15,389	51,180	10,087,537
九十九年 2010	29,696	31,174,017	23,501	84,518	16,737,408
一〇〇年 2011	33,161	34,148,423	26,538	97,755	19,786,931
一〇一年 2012	31,237	32,882,939	24,576	98,663	19,319,459
一〇二年 2013	33,531	39,760,495	27,234	133,072	25,416,782
一〇三年 2014	31,994	38,634,904	25,261	124,127	22,230,818
一〇四年 2015	27,643	32,595,657	21,440	106,752	18,232,801
十月 Oct.	2,159	2,191,380	1,663	7,661	1,323,918
十一月 Nov.	2,415	2,451,092	1,835	8,607	1,475,813
十二月 Dec.	2,312	3,237,829	1,751	9,113	1,575,839
<b>一〇五年 2016</b>	<b>18,309</b>	<b>21,524,224</b>	<b>13,433</b>	<b>65,862</b>	<b>11,062,612</b>
一月 Jan.	1,948	2,509,916	1,467	8,654	1,426,398
二月 Feb.	1,413	1,110,952	1,051	2,681	529,523
三月 Mar.	1,845	2,517,350	1,321	8,260	1,388,108
四月 Apr.	1,596	1,559,349	1,137	5,176	841,096
五月 May	2,083	2,032,089	1,445	6,070	999,524
六月 June	2,066	2,330,892	1,564	5,736	1,035,475
七月 July	1,687	2,616,748	1,205	9,168	1,490,130
八月 Aug.	1,960	2,524,961	1,407	7,168	1,244,430
九月 Sept.	1,897	2,465,823	1,487	6,836	1,112,691
十月 Oct.	1,814	1,856,144	1,349	6,113	995,237
較上月增減(%) VS. with Last Month	-4.38	-24.73	-9.28	-10.58	-11.01
較上年同月增減(%) VS. with Last Year	-15.98	-15.30	-18.88	-20.21	-21.90

Lodging		商業類(B類) Commerce		工業、倉儲類 (C類) Industry, Storage	
宿舍安養(H1) Dormitory, Care					
件數 Cases	總樓地板面積 (平方公尺) Total Floor Area (m <sup>2</sup> )	件數 Cases	總樓地板面積 (平方公尺) Total Floor Area (m <sup>2</sup> )	件數 Cases	總樓地板面積 (平方公尺) Total Floor Area (m <sup>2</sup> )
115	356,998	524	1,972,294	2,331	5,955,876
89	312,573	171	901,335	1,801	5,537,210
56	242,948	127	770,747	1,510	3,357,023
72	129,168	189	1,013,204	2,009	6,401,229
72	209,123	170	757,476	2,257	6,132,760
76	178,938	185	1,064,986	2,150	5,616,946
68	206,875	204	1,639,817	1,964	5,839,337
67	289,146	193	1,961,250	2,139	6,298,000
52	280,280	185	869,853	1,890	6,595,431
3	42,219	23	114,176	168	380,979
7	25,340	18	42,570	162	428,897
6	24,432	17	27,056	185	774,647
<b>42</b>	<b>113,530</b>	<b>130</b>	<b>854,428</b>	<b>1,445</b>	<b>4,704,598</b>
3	2,516	15	15,513	131	473,514
3	2,662	11	18,931	110	274,151
6	15,587	12	61,827	171	602,209
2	4,152	16	40,371	157	324,603
6	10,835	12	193,832	158	451,654
4	32,312	15	116,203	169	510,464
5	30,053	12	168,365	142	448,872
8	9,330	19	214,897	163	391,443
4	5,582	9	18,111	121	844,279
1	501	9	6,378	123	383,409
-75.00	-91.02	0.00	-64.78	1.65	-54.59
-66.67	-98.81	-60.87	-94.41	-26.79	0.64

資料來源：本部營建署。

說明：1. 用途別依「建築物使用類組及變更使用辦法」分類。

2. 表內數字包括內政部指定特設主管建築機關資料。

Source : Construction and Planning Agency, MOI.

Note : 1.The figures are classified according to Architecture Usage Classification and Change Usage regulation.

2.The figures include the data of M.O.I. Const. Orgs..

表65. 核發建築物建造執照—按月別及用途別分(續)

TABLE 65. ISSUED BUILDING CONSTRUCTION LICENSE  
- BY MONTH AND USE(CONT.)

年 (月) 別 Year (Month)	辦公、服務類(G類) Business, Service		休閒、文教類(D類) Leisure, Education		衛生、福利、 更生類(F類) Health, Welfare, Regeneration	
	件數 Cases	總樓地板 面積 (平方公尺) Total Floor Area (m <sup>2</sup> )	件數 Cases	總樓地板 面積 (平方公尺) Total Floor Area (m <sup>2</sup> )	件數 Cases	總樓地板 面積 (平方公尺) Total Floor Area (m <sup>2</sup> )
	九十六年 2007	2,078	2,939,010	592	1,967,672	123
九十七年 2008	1,225	2,120,079	536	1,439,692	123	319,668
九十八年 2009	1,199	1,803,098	606	1,868,382	111	324,985
九十九年 2010	1,302	2,473,105	651	1,741,948	132	610,098
一〇〇年 2011	1,441	2,076,179	546	1,287,603	134	271,198
一〇一年 2012	1,408	1,973,615	486	1,178,370	148	509,457
一〇二年 2013	1,166	1,982,717	417	1,094,334	155	555,239
一〇三年 2014	1,188	2,528,920	356	956,748	102	298,819
一〇四年 2015	1,120	1,717,122	331	842,645	103	439,766
十月 Oct.	97	100,185	19	45,506	6	10,860
十一月 Nov.	132	137,524	37	74,858	12	22,872
十二月 Dec.	96	226,609	46	149,800	10	180,010
<b>一〇五年 2016</b>	<b>900</b>	<b>1,205,937</b>	<b>264</b>	<b>694,410</b>	<b>111</b>	<b>374,959</b>
一月 Jan.	101	171,792	33	99,296	8	30,487
二月 Feb.	67	50,448	16	48,955	10	8,134
三月 Mar.	123	150,049	20	37,038	13	31,254
四月 Apr.	76	47,382	34	66,940	17	31,770
五月 May	127	101,673	24	30,350	9	17,886
六月 June	83	298,671	32	135,900	12	11,443
七月 July	72	56,755	21	33,589	10	93,864
八月 Aug.	96	110,471	27	112,549	13	16,836
九月 Sept.	65	171,044	28	73,605	9	6,947
十月 Oct.	90	47,652	29	56,188	10	126,338
較上月增減(%) VS. with Last Month	38.46	-72.14	3.57	-23.66	11.11	1,718.60
較上年同月增減(%) VS. with Last Year	-7.22	-52.44	52.63	23.47	66.67	1,063.33

其 他 類 Others							
公共集會類(A類) Assembly		宗教、殯葬類(E類) Religion, Funeral		危險物品類(I類) Hazard Contents		其他 Others	
件數 Cases	總樓地板面積 (平方公尺) Total Floor Area (m <sup>2</sup> )	件數 Cases	總樓地板面積 (平方公尺) Total Floor Area (m <sup>2</sup> )	件數 Cases	總樓地板面積 (平方公尺) Total Floor Area (m <sup>2</sup> )	件數 Cases	總樓地板面積 (平方公尺) Total Floor Area (m <sup>2</sup> )
49	41,848	179	387,188	51	31,491	1,602	1,512,122
47	160,573	188	264,722	52	27,230	1,180	1,171,607
46	71,691	188	247,588	32	9,538	1,253	1,132,416
43	197,843	171	316,732	34	23,869	1,592	1,529,413
44	677,181	160	147,051	40	26,456	1,759	2,776,465
30	96,852	195	214,271	44	37,288	1,939	2,692,757
48	55,508	157	213,125	43	31,007	2,075	2,725,754
30	107,430	150	233,072	35	36,367	2,473	3,694,334
23	126,806	125	139,083	32	17,547	2,342	3,334,323
3	1,827	7	13,115	5	2,097	165	156,498
2	2,240	12	16,662	2	567	196	223,749
2	574	6	5,271	1	96	192	273,495
<b>14</b>	<b>34,755</b>	<b>105</b>	<b>193,009</b>	<b>39</b>	<b>43,355</b>	<b>1,826</b>	<b>2,242,631</b>
—	—	6	16,584	3	2,242	181	271,574
—	—	12	50,483	2	590	131	127,075
3	13,116	11	19,236	3	662	162	198,264
1	280	7	9,805	5	14,837	144	178,113
3	4,638	11	11,923	7	2,490	281	207,284
1	12,539	14	12,322	5	2,736	167	162,827
1	2,472	13	18,555	5	14,090	201	260,003
2	727	7	9,277	1	3,294	217	411,707
1	313	10	22,259	3	619	160	210,373
2	670	14	22,565	5	1,795	182	215,411
100.00	114.06	40.00	1.37	66.67	189.98	13.75	2.39
-33.33	-63.33	100.00	72.05	0.00	-14.40	10.30	37.64

表66. 核發建築物建造執照—按區域別及用途別分

區域別 Locality	總計 Grand Total		住宿類(H類)		
			住宅(H2) Residential		
	總件數 Total Cases	總樓地板面積 (平方公尺) Total Floor Area (m <sup>2</sup> )	件數 Cases	宅數 Houses	總樓地板面積 (平方公尺) Total Floor Area (m <sup>2</sup> )
一〇五年十月 Oct., 2016	1,814	1,856,144	1,349	6,113	995,237
新北市 New Taipei City	37	195,919	24	1,074	144,550
臺北市 Taipei City	14	143,996	8	313	47,037
桃園市 Taoyuan City	140	434,804	91	1,627	255,842
臺中市 Taichung City	161	214,894	117	868	142,247
臺南市 Tainan City	370	145,824	281	440	80,752
高雄市 Kaohsiung City	133	95,476	99	262	38,414
臺灣省 Taiwan Prov.	936	596,447	717	1,428	273,139
宜蘭縣 Yilan C.	87	39,918	74	136	28,543
新竹縣 Hsinchu C.	50	85,423	32	208	30,625
苗栗縣 Miaoli C.	55	40,475	48	75	14,843
彰化縣 Changhua C.	142	83,492	103	195	41,319
南投縣 Nantou C.	63	45,367	46	92	19,060
雲林縣 Yunlin C.	133	73,202	94	130	24,334
嘉義縣 Chiayi C.	122	77,016	88	91	17,612
屏東縣 Pingtung C.	143	54,114	113	114	22,251
臺東縣 Taitung C.	34	14,277	28	78	13,348
花蓮縣 Hualien C.	23	13,100	21	23	5,319
澎湖縣 Penghu C.	33	10,987	28	29	7,935
基隆市 Keelung City	2	27,307	1	106	21,990
新竹市 Hsinchu City	14	17,226	12	110	16,576
嘉義市 Chiayi City	35	14,543	29	41	9,384
福建省 Fuchien Prov.	12	14,920	10	98	11,170
金門縣 Kinmen C.	12	14,920	10	98	11,170
連江縣 Lienchiang C.	—	—	—	—	—
國家公園管理處 N.P.Adm.	2	641	1	1	455
其他內政部 指定特設主 管建築機關 Other M.O.I. Const. Orgs.	9	13,223	1	2	1,631

資料來源：本部營建署。

TABLE 66. ISSUED BUILDING CONSTRUCTION LICENSE  
- BY LOCALITY AND USE

Lodging		商業類(B類) Commerce		工業、倉儲類 (C類) Industry, Storage	
宿舍安養(H1) Dormitory, Care					
件數 Cases	總樓地板面積 (平方公尺) Total Floor Area (m <sup>2</sup> )	件數 Cases	總樓地板面積 (平方公尺) Total Floor Area (m <sup>2</sup> )	件數 Cases	總樓地板面積 (平方公尺) Total Floor Area (m <sup>2</sup> )
1	501	9	6,378	123	383,409
—	—	1	147	—	—
—	—	1	1,447	—	—
—	—	1	955	31	145,467
—	—	1	637	12	13,281
1	501	1	980	15	27,232
—	—	—	—	8	23,059
—	—	4	2,212	55	163,758
—	—	—	—	7	9,558
—	—	—	—	4	40,747
—	—	—	—	3	20,418
—	—	1	1,017	11	20,032
—	—	1	247	3	10,873
—	—	—	—	6	6,684
—	—	1	441	9	36,997
—	—	1	507	5	3,874
—	—	—	—	1	199
—	—	—	—	1	6,337
—	—	—	—	1	961
—	—	—	—	1	5,317
—	—	—	—	1	499
—	—	—	—	2	1,262
—	—	—	—	—	—
—	—	—	—	—	—
—	—	—	—	—	—
—	—	—	—	—	—
—	—	—	—	—	—
—	—	—	—	2	10,612

Source : Construction and Planning Agency, MOI.

表66. 核發建築物建造執照—按區域別及用途別分(續)

區域別 Locality		辦公、服務類(G類) Business, Service		休閒、文教類(D類) Leisure, Education		衛生、福利、 更生類(F類) Health, Welfare, Regeneration	
		件數 Cases	總樓地板面積 (平方公尺) Total Floor Area (m <sup>2</sup> )	件數 Cases	總樓地板面積 (平方公尺) Total Floor Area (m <sup>2</sup> )	件數 Cases	總樓地板面積 (平方公尺) Total Floor Area (m <sup>2</sup> )
一〇五年十月 Oct., 2016		90	47,652	29	56,188	10	126,338
新北市	New Taipei City	3	3,707	—	—	1	2,449
臺北市	Taipei City	1	1,033	1	13,643	1	80,506
桃園市	Taoyuan City	7	3,043	4	21,212	2	4,569
臺中市	Taichung City	12	5,301	2	2,050	3	35,336
臺南市	Tainan City	15	3,099	1	306	1	335
高雄市	Kaohsiung City	17	3,198	1	55	—	—
臺灣省	Taiwan Prov.	33	24,946	16	17,864	2	3,143
宜蘭縣	Yilan C.	2	420	1	92	—	—
新竹縣	Hsinchu C.	6	11,377	2	661	1	600
苗栗縣	Miaoli C.	1	2,092	—	—	—	—
彰化縣	Changhua C.	6	3,723	3	7,349	—	—
南投縣	Nantou C.	—	—	2	1,138	—	—
雲林縣	Yunlin C.	7	2,530	1	5,062	—	—
嘉義縣	Chiayi C.	4	216	2	1,567	—	—
屏東縣	Pingtung C.	2	120	2	1,596	—	—
臺東縣	Taitung C.	—	—	1	257	—	—
花蓮縣	Hualien C.	1	1,444	—	—	—	—
澎湖縣	Penghu C.	2	1,949	2	142	—	—
基隆市	Keelung City	—	—	—	—	—	—
新竹市	Hsinchu City	—	—	—	—	—	—
嘉義市	Chiayi City	2	1,075	—	—	1	2,543
福建省	Fuchien Prov.	1	3,203	1	547	—	—
金門縣	Kinmen C.	1	3,203	1	547	—	—
連江縣	Lienchiang C.	—	—	—	—	—	—
國家公園管理處	N.P.Adm.	—	—	1	186	—	—
其他內政部 指定特設主 管建築機關	Other M.O.I. Const. Orgs.	1	122	2	325	—	—

TABLE 66. ISSUED BUILDING CONSTRUCTION LICENSE  
- BY LOCALITY AND USE (CONT.)

公共集會類(A類) Assembly		宗教、殯葬類(E類) Religion, Funeral		危險物品類(I類) Hazard Contents		其他 Others	
		件數 Cases	總樓地板面積 (平方公尺) Total Floor Area (m <sup>2</sup> )	件數 Cases	總樓地板面積 (平方公尺) Total Floor Area (m <sup>2</sup> )	件數 Cases	總樓地板面積 (平方公尺) Total Floor Area (m <sup>2</sup> )
2	670	14	22,565	5	1,795	182	215,411
—	—	1	431	—	—	7	44,635
—	—	—	—	—	—	2	330
1	25	1	327	—	—	2	3,364
—	—	1	1,117	—	—	13	14,925
—	—	3	10,134	1	174	51	22,311
—	—	—	—	2	694	6	30,056
1	645	8	10,556	2	927	98	99,257
1	645	—	—	—	—	2	660
—	—	3	1,036	—	—	2	377
—	—	2	2,976	—	—	1	146
—	—	—	—	—	—	18	10,052
—	—	1	5,942	—	—	10	8,107
—	—	1	560	—	—	24	34,032
—	—	—	—	1	297	17	19,886
—	—	1	42	1	630	18	25,094
—	—	—	—	—	—	4	473
—	—	—	—	—	—	—	—
—	—	—	—	—	—	—	—
—	—	—	—	—	—	—	—
—	—	—	—	—	—	—	—
—	—	—	—	—	—	1	151
—	—	—	—	—	—	1	279
—	—	—	—	—	—	—	—
—	—	—	—	—	—	—	—
—	—	—	—	—	—	—	—
—	—	—	—	—	—	3	533

表67. 核發建築物建造執照年累計—按區域別及用途別分

區域別 Locality	總計 Grand Total		住宿類(H類)		
			住宅(H-2類) Residential		
	總件數 Total Cases	總樓地板面積 (平方公尺) Total Floor Area (m <sup>2</sup> )	件數 Cases	宅數 Houses	總樓地板面積 (平方公尺) Total Floor Area (m <sup>2</sup> )
一〇五年一至十月 Jan. - Oct., 2016	18,309	21,524,224	13,433	65,862	11,062,612
新北市 New Taipei City	414	2,028,026	248	8,716	1,209,699
臺北市 Taipei City	169	1,624,195	93	4,204	647,340
桃園市 Taoyuan City	1,187	3,631,821	662	14,400	2,284,311
臺中市 Taichung City	1,802	3,133,855	1,237	10,318	1,888,522
臺南市 Tainan City	3,009	1,983,153	2,181	4,939	952,295
高雄市 Kaohsiung City	1,687	1,377,612	1,067	4,287	648,409
臺灣省 Taiwan Prov.	9,672	6,854,569	6,772	17,218	3,290,405
宜蘭縣 Yilan C.	859	571,030	613	2,015	396,501
新竹縣 Hsinchu C.	593	908,321	367	2,987	519,429
苗栗縣 Miaoli C.	742	636,233	456	1,651	314,401
彰化縣 Changhua C.	1,706	1,191,009	1,172	2,583	517,517
南投縣 Nantou C.	733	449,718	484	854	196,833
雲林縣 Yunlin C.	1,448	837,291	1,034	1,512	288,498
嘉義縣 Chiayi C.	1,113	657,147	798	1,032	202,120
屏東縣 Pingtung C.	936	516,195	640	753	171,863
臺東縣 Taitung C.	300	135,941	226	298	66,293
花蓮縣 Hualien C.	423	202,284	313	506	103,783
澎湖縣 Penghu C.	344	136,601	305	341	81,684
基隆市 Keelung City	35	185,626	23	1,063	159,359
新竹市 Hsinchu City	186	307,580	138	1,375	217,644
嘉義市 Chiayi City	254	119,593	203	248	54,480
福建省 Fuchien Prov.	211	155,416	174	777	110,502
金門縣 Kinmen C.	207	153,009	171	774	109,403
連江縣 Lienchiang C.	4	2,407	3	3	1,099
國家公園管理處 N.P.Adm.	45	18,037	16	17	16,467
其他內政部 指定特設主 管建築機關 Other M.O.I. Const. Orgs.	113	717,540	24	25	14,662

資料來源：本部營建署。

TABLE 67. ISSUED BUILDING CONSTRUCTION LICENSE OF THE YEAR  
- BY LOCALITY AND USE

Lodging		商業類(B類) Commerce		工業、倉儲類 (C類) Industry, Storage	
宿舍安養(H1) Dormitory, Care					
件數 Cases	總樓地板面積 (平方公尺) Total Floor Area (m <sup>2</sup> )	件數 Cases	總樓地板面積 (平方公尺) Total Floor Area (m <sup>2</sup> )	件數 Cases	總樓地板面積 (平方公尺) Total Floor Area (m <sup>2</sup> )
42	113,530	130	854,428	1,445	4,704,598
1	21,227	5	48,393	47	305,089
2	2,754	13	303,538	8	97,634
2	6,495	7	11,847	300	996,658
7	8,268	21	186,560	170	620,530
7	30,421	20	137,958	157	348,251
2	1,871	8	10,314	150	363,274
19	40,522	55	154,510	557	1,438,743
4	8,947	6	10,792	55	57,997
1	2,215	2	2,067	44	176,746
—	—	3	18,403	60	197,946
4	4,036	9	19,932	126	315,062
2	7,354	7	7,871	30	49,685
1	497	2	3,062	68	148,008
4	10,931	4	4,406	66	257,869
1	67	7	8,942	41	138,546
1	4,089	7	33,130	7	3,857
1	2,386	4	8,681	18	31,271
—	—	2	32,921	12	7,194
—	—	—	—	7	20,732
—	—	—	—	9	25,693
—	—	2	4,303	14	8,137
1	1,829	1	1,308	5	28,921
1	1,829	—	—	5	28,921
—	—	1	1,308	—	—
—	—	—	—	—	—
1	143	—	—	51	505,498

Source : Construction and Planning Agency, MOI.

表67. 核發建築物建造執照年累計—按區域別及用途別分(續)

區域別 Locality		辦公、服務類(G類) Business, Service		休閒、文教類(D類) Leisure, Education		衛生、福利、 更生類(F類) Health, Welfare, Regeneration	
		件數 Cases	總樓地板面積 (平方公尺) Total Floor Area (m <sup>2</sup> )	件數 Cases	總樓地板面積 (平方公尺) Total Floor Area (m <sup>2</sup> )	件數 Cases	總樓地板面積 (平方公尺) Total Floor Area (m <sup>2</sup> )
一〇五年一至十月 Jan. - Oct., 2016		900	1,205,937	264	694,410	111	374,959
新北市	New Taipei City	38	159,263	15	132,708	5	20,010
台北市	Taipei City	17	358,922	16	96,103	2	83,384
桃園市	Taoyuan City	54	125,609	23	44,737	14	12,181
臺中市	Taichung City	149	94,090	29	96,195	15	54,708
臺南市	Tainan City	150	65,393	19	80,245	12	19,611
高雄市	Kaohsiung City	165	47,564	15	25,396	8	18,658
臺灣省	Taiwan Prov.	306	274,728	135	197,844	54	89,712
宜蘭縣	Yilan C.	12	40,991	16	17,261	1	309
新竹縣	Hsinchu C.	41	80,579	8	10,519	12	18,964
苗栗縣	Miaoli C.	27	18,074	2	6,648	7	9,656
彰化縣	Changhua C.	45	24,847	28	46,297	8	10,132
南投縣	Nantou C.	11	8,723	8	6,704	3	14,784
雲林縣	Yunlin C.	50	12,209	14	27,727	1	1,209
嘉義縣	Chiayi C.	21	9,592	10	15,300	3	9,352
屏東縣	Pingtung C.	31	10,231	18	19,900	3	8,051
臺東縣	Taitung C.	7	11,333	7	9,075	6	981
花蓮縣	Hualien C.	18	18,619	7	20,355	2	4,287
澎湖縣	Penghu C.	15	9,941	6	3,464	—	—
基隆市	Keelung City	1	797	—	—	2	3,316
新竹市	Hsinchu City	11	4,203	6	2,376	5	6,128
嘉義市	Chiayi City	16	24,589	5	12,218	1	2,543
福建省	Fuchien Prov.	8	6,103	3	1,138	—	—
金門縣	Kinmen C.	8	6,103	3	1,138	—	—
連江縣	Lienchiang C.	—	—	—	—	—	—
國家公園管理處	N.P.Adm.	—	—	2	581	—	—
其他內政部 指定特設主 管建築機關	Other M.O.I. Const. Orgs.	13	74,265	7	19,463	1	76,695

TABLE 67. ISSUED BUILDING CONSTRUCTION LICENSE OF THE YEAR  
- BY LOCALITY AND USE (CONT.)

公共集會類(A類) Assembly		宗教、殯葬類(E類) Religion, Funeral		危險物品類(I類) Hazard Contents		其他 Others	
		件數 Cases	總樓地板面積 (平方公尺) Total Floor Area (m <sup>2</sup> )	件數 Cases	總樓地板面積 (平方公尺) Total Floor Area (m <sup>2</sup> )	件數 Cases	總樓地板面積 (平方公尺) Total Floor Area (m <sup>2</sup> )
14	34,755	105	193,009	39	43,355	1,826	2,242,631
1	2,365	3	4,355	—	—	34	124,917
—	—	3	16,609	—	—	9	17,911
1	25	6	7,564	6	23,413	33	118,981
1	1,811	8	33,852	2	646	104	148,673
1	12,525	20	24,560	2	440	387	311,454
—	—	6	3,262	11	3,260	229	255,604
9	17,880	58	102,697	15	13,827	997	1,233,701
2	958	2	3,173	2	1,105	23	32,996
2	722	8	4,646	1	434	40	92,000
1	400	4	4,972	1	373	48	65,360
—	—	5	4,979	2	5,122	234	243,085
—	—	10	66,706	1	576	76	90,482
—	—	11	2,449	1	136	221	353,496
—	—	2	2,425	2	547	153	144,605
1	2,472	7	6,816	3	4,130	142	145,177
—	—	3	3,291	—	—	16	3,892
2	789	3	2,079	—	—	29	10,034
—	—	2	951	1	125	1	321
—	—	—	—	1	1,279	1	143
—	—	1	210	—	—	7	51,326
1	12,539	—	—	—	—	6	784
—	—	1	110	—	—	16	5,505
—	—	1	110	—	—	16	5,505
—	—	—	—	—	—	—	—
—	—	—	—	—	—	5	989
1	149	—	—	3	1,769	12	24,896



表68. 核發建築物建造執照—按月別及構造別分

TABLE 68. ISSUED BUILDING CONSTRUCTION LICENSE  
- BY MONTH AND MATERIAL

年 (月) 別 Year (Month)	總 計 Grand Total		鋼骨鋼筋混凝土構造 Steel Frame & Reinforced Concrete		混凝土構造 (含鋼筋混凝土構造) Reinforced Concrete	
	總樓地板面積 (平方公尺) Total Floor Area (m <sup>2</sup> )	工程造價 (千元) Construction Cost (NT\$1,000)	總樓地板面積 (平方公尺) Total Floor Area (m <sup>2</sup> )	工程造價 (千元) Construction Cost (NT\$1,000)	總樓地板面積 (平方公尺) Total Floor Area (m <sup>2</sup> )	工程造價 (千元) Construction Cost (NT\$1,000)
	九十六年 2007	34,732,493	265,738,929	3,432,350	29,476,759	27,170,986
九十七年 2008	26,166,355	205,553,677	2,281,922	18,180,109	20,376,501	164,441,531
九十八年 2009	19,915,953	151,163,768	1,639,709	13,832,261	15,448,595	119,364,115
九十九年 2010	31,174,017	246,976,514	2,766,716	22,702,009	23,226,966	183,507,913
一〇〇年 2011	34,148,423	278,145,137	2,842,385	24,699,083	26,333,369	214,634,370
一〇一年 2012	32,882,939	274,087,239	3,320,043	31,561,045	24,673,817	209,142,311
一〇二年 2013	39,760,495	350,522,002	2,775,489	26,812,948	30,966,264	277,361,909
一〇三年 2014	38,634,904	325,742,689	2,550,741	23,307,215	29,634,569	255,263,612
一〇四年 2015	32,595,657	275,098,031	2,895,768	25,939,291	24,028,319	212,045,602
十月 Oct.	2,191,380	17,421,893	181,387	1,919,370	1,637,234	13,403,513
十一月 Nov.	2,451,092	19,850,291	103,236	1,158,011	1,832,710	15,356,223
十二月 Dec.	3,237,829	27,552,672	267,420	2,716,084	2,395,713	21,687,341
<b>一〇五年 2016</b>	<b>21,524,224</b>	<b>183,444,182</b>	<b>1,589,884</b>	<b>13,561,644</b>	<b>15,217,679</b>	<b>133,434,880</b>
一月 Jan.	2,509,916	20,788,127	129,665	1,028,337	1,998,129	17,391,298
二月 Feb.	1,110,952	7,970,202	90,502	910,498	743,600	5,592,145
三月 Mar.	2,517,350	22,464,950	120,372	728,644	1,896,664	17,614,913
四月 Apr.	1,559,349	12,048,117	118,125	970,513	1,175,490	9,617,256
五月 May	2,032,089	15,120,753	269,488	1,792,456	1,398,806	11,407,824
六月 June	2,330,892	21,389,227	118,728	824,969	1,525,007	12,589,095
七月 July	2,616,748	24,507,568	209,655	1,851,914	1,895,641	18,256,381
八月 Aug.	2,524,961	21,842,567	260,145	2,621,135	1,743,803	15,837,116
九月 Sept.	2,465,823	21,272,407	190,847	2,062,423	1,415,480	11,876,218
十月 Oct.	1,856,144	16,040,264	82,357	770,755	1,425,059	13,252,634
較上月增減(%) VS. with Last Month	-24.73	-24.60	-56.85	-62.63	0.68	11.59
較上年同月增減(%) VS. with Last Year	-15.30	-7.93	-54.60	-59.84	-12.96	-1.13

資料來源：本部營建署。

鋼構造(94年以前為 鋼架構造) Steel		磚構造 Brick		木構造 Wooden		其 他 Others	
總樓地板面積 (平方公尺) Total Floor Area (m <sup>2</sup> )	工程造價 (千元) Construction Cost (NT\$1,000)	總樓地板面積 (平方公尺) Total Floor Area (m <sup>2</sup> )	工程造價 (千元) Construction Cost (NT\$1,000)	總樓地板面積 (平方公尺) Total Floor Area (m <sup>2</sup> )	工程造價 (千元) Construction Cost (NT\$1,000)	總樓地板面積 (平方公尺) Total Floor Area (m <sup>2</sup> )	工程造價 (千元) Construction Cost (NT\$1,000)
3,895,789	25,861,181	168,267	658,154	28,911	97,962	36,190	178,726
3,271,227	22,055,298	182,550	650,051	28,145	99,840	26,010	126,848
2,623,168	17,223,876	139,471	509,877	31,873	104,495	33,137	129,144
4,868,625	39,615,016	167,049	624,092	56,668	153,655	87,993	373,829
4,642,872	37,326,627	140,802	473,611	52,482	143,218	136,513	868,228
4,659,354	32,559,418	149,348	498,522	37,093	107,394	43,284	218,549
5,762,295	45,447,467	148,474	493,347	51,226	169,741	56,747	236,590
6,185,070	46,177,860	105,705	361,903	39,184	119,729	119,635	512,370
5,400,453	36,060,246	93,118	307,682	35,364	107,706	142,635	637,504
336,952	1,946,623	4,832	11,438	3,089	8,850	27,886	132,099
503,421	3,300,518	8,825	24,841	306	891	2,594	9,807
545,629	3,038,030	7,784	24,654	6,348	19,900	14,935	66,663
<b>4,457,337</b>	<b>35,485,822</b>	<b>91,544</b>	<b>266,751</b>	<b>43,373</b>	<b>134,802</b>	<b>124,407</b>	<b>560,283</b>
370,237	2,331,830	6,574	19,661	1,338	4,182	3,973	12,819
262,114	1,415,538	2,075	7,654	3,090	11,700	9,571	32,667
463,514	3,958,685	5,796	14,357	7,567	22,576	23,437	125,775
247,418	1,387,517	10,342	33,118	565	3,561	7,409	36,152
346,736	1,866,100	8,527	21,664	3,440	9,936	5,092	22,773
660,469	7,887,010	11,533	32,793	5,829	20,003	9,326	35,357
461,133	4,183,776	14,026	35,876	10,575	31,487	25,718	148,134
493,944	3,290,567	5,514	17,741	3,108	8,540	18,447	67,468
836,622	7,261,169	7,634	26,174	5,705	16,205	9,535	30,218
315,150	1,903,630	19,523	57,713	2,156	6,612	11,899	48,920
-62.33	-73.78	155.74	120.50	-62.21	-59.20	24.79	61.89
-6.47	-2.21	304.04	404.57	-30.20	-25.29	-57.33	-62.97

Source : Construction and Planning Agency, MOI.

表69. 核發建築物建造執照—按區域別及構造別分

TABLE 69. ISSUED BUILDING CONSTRUCTION LICENSE  
- BY LOCALITY AND MATERIAL

區域別 Locality	總計 Grand Total		鋼骨鋼筋混凝土構造 Steel Frame & Reinforced Concrete		混凝土構造 (含鋼筋混凝土構造) Reinforced Concrete	
	總樓地板面積 (平方公尺) Total Floor Area (sqm)	工程造價 (千元) Construction Cost (NT\$1,000)	總樓地板面積 (平方公尺) Total Floor Area (sqm)	工程造價 (千元) Construction Cost (NT\$1,000)	總樓地板面積 (平方公尺) Total Floor Area (sqm)	工程造價 (千元) Construction Cost (NT\$1,000)
一〇五年十月 Oct., 2016	1,856,144	16,040,264	82,357	770,755	1,425,059	13,252,634
新北市 New Taipei City	195,919	2,540,944	147	2,156	187,187	2,419,952
臺北市 Taipei City	143,996	2,553,358	24,905	436,251	116,611	2,070,889
桃園市 Taoyuan City	434,804	4,175,111	12,205	91,611	372,817	3,761,760
臺中市 Taichung City	214,894	1,953,431	3,300	21,120	162,837	1,471,198
臺南市 Tainan City	145,824	731,274	3,976	20,778	101,681	540,658
高雄市 Kaohsiung City	95,476	686,397	672	4,158	81,147	608,013
臺灣省 Taiwan Prov.	596,447	3,254,898	27,939	148,617	383,927	2,284,839
宜蘭縣 Yilan C.	39,918	244,176	—	—	37,139	227,648
新竹縣 Hsinchu C.	85,423	484,768	—	—	71,245	404,573
苗栗縣 Miaoli C.	40,475	209,547	—	—	29,038	152,363
彰化縣 Changhua C.	83,492	464,648	20,034	108,009	54,900	339,056
南投縣 Nantou C.	45,367	216,760	319	1,637	24,641	131,323
雲林縣 Yunlin C.	73,202	361,701	—	—	45,002	248,311
嘉義縣 Chiayi C.	77,016	368,919	1,475	8,028	17,756	98,150
屏東縣 Pingtung C.	54,114	250,067	448	2,305	23,866	119,801
臺東縣 Taitung C.	14,277	78,808	—	—	14,024	77,543
花蓮縣 Hualien C.	13,100	71,302	162	812	6,461	33,964
澎湖縣 Penghu C.	10,987	54,574	—	—	10,719	53,582
基隆市 Keelung City	27,307	272,604	5,317	26,872	21,990	245,732
新竹市 Hsinchu City	17,226	97,574	—	—	16,727	94,981
嘉義市 Chiayi City	14,543	79,450	184	954	10,419	57,812
福建省 Fuchien Prov.	14,920	65,299	—	—	14,770	64,729
金門縣 Kinmen C.	14,920	65,299	—	—	14,770	64,729
連江縣 Lienchiang C.	—	—	—	—	—	—
國家公園管理處 N.P.Adm.	641	3,000	—	—	455	2,273
其他內政部 指定特設主 管建築機關 Other M.O.I. Const. Orgs.	13,223	76,552	9,213	46,064	3,627	28,323

鋼構造 Steel		磚構造 Brick		木構造 Wooden		其他 Others	
總樓地板面積 (平方公尺) Total Floor Area (sqm)	工程造價 (千元) Construction Cost (NT\$1,000)	總樓地板面積 (平方公尺) Total Floor Area (sqm)	工程造價 (千元) Construction Cost (NT\$1,000)	總樓地板面積 (平方公尺) Total Floor Area (sqm)	工程造價 (千元) Construction Cost (NT\$1,000)	總樓地板面積 (平方公尺) Total Floor Area (sqm)	工程造價 (千元) Construction Cost (NT\$1,000)
315,150	1,903,630	19,523	57,713	2,156	6,612	11,899	48,920
8,585	118,836	—	—	—	—	—	—
2,480	46,218	—	—	—	—	—	—
47,718	313,635	2,064	8,105	—	—	—	—
48,757	461,113	—	—	—	—	—	—
34,012	153,217	5,655	15,308	500	1,313	—	—
12,051	69,200	1,606	5,026	—	—	—	—
161,014	738,676	10,012	28,547	1,656	5,299	11,899	48,920
2,779	16,528	—	—	—	—	—	—
13,113	75,166	—	—	—	—	1,065	5,029
11,437	57,184	—	—	—	—	—	—
6,332	11,260	2,226	6,323	—	—	—	—
20,407	83,800	—	—	—	—	—	—
21,395	90,517	77	331	—	—	6,728	22,542
48,500	226,229	3,523	9,864	1,656	5,299	4,106	21,349
25,748	116,454	4,052	11,507	—	—	—	—
253	1,265	—	—	—	—	—	—
6,477	36,526	—	—	—	—	—	—
134	470	134	522	—	—	—	—
—	—	—	—	—	—	—	—
499	2,593	—	—	—	—	—	—
3,940	20,684	—	—	—	—	—	—
150	570	—	—	—	—	—	—
150	570	—	—	—	—	—	—
—	—	—	—	—	—	—	—
—	—	186	727	—	—	—	—
383	2,165	—	—	—	—	—	—

資料來源：本部營建署。

Source : Construction and Planning Agency, MOI.

表70. 核發建築物拆除執照—按月別及用途別分

年 (月) 別 Year (Month)	總計 Grand Total			件數 Cases
	件數 Cases	宅數 Houses	總樓地板面積 (平方公尺) Total Floor Area (m <sup>2</sup> )	
九十六年 2007	2,136	4,173	2,391,170	1,129
九十七年 2008	1,752	4,012	1,934,243	863
九十八年 2009	1,772	3,870	1,585,362	876
九十九年 2010	2,520	5,521	2,543,820	1,325
一〇〇年 2011	2,376	5,563	2,379,930	1,138
一〇一年 2012	2,529	4,679	2,208,117	1,199
一〇二年 2013	2,882	5,669	2,424,531	1,448
一〇三年 2014	2,668	5,436	2,071,815	1,401
一〇四年 2015	2,392	4,936	1,770,692	1,193
十月 Oct.	208	582	142,727	121
十一月 Nov.	201	323	142,994	113
十二月 Dec.	231	311	137,999	102
<b>一〇五年 2016</b>	<b>1,956</b>	<b>3,799</b>	<b>1,578,930</b>	<b>928</b>
一月 Jan.	204	579	250,428	91
二月 Feb.	140	160	90,012	66
三月 Mar.	207	415	152,966	93
四月 Apr.	192	314	116,639	87
五月 May	208	267	193,607	106
六月 June	222	537	168,154	98
七月 July	184	318	189,487	87
八月 Aug.	205	305	186,719	89
九月 Sept.	196	447	115,328	96
十月 Oct.	198	457	115,590	115
較上月增減(%) VS. with Last Month	1.02	2.24	0.23	19.79
較上年同月增減(%) VS. with Last Year	-4.81	-21.48	-19.01	-4.96

資料來源：本部營建署。

TABLE 70. ISSUED BUILDING DEMOLITION LICENSE  
- BY MONTH AND USE

住宅 Housing		其他 Others		
宅數 Houses	總樓地板面積 (平方公尺) Total Floor Area (m <sup>2</sup> )	件數 Cases	宅數 Houses	總樓地板面積 (平方公尺) Total Floor Area (m <sup>2</sup> )
2,648	418,589	1,007	1,525	1,972,581
2,763	388,904	889	1,249	1,545,339
2,486	353,027	896	1,384	1,232,335
3,925	580,958	1,195	1,596	1,962,862
3,034	428,627	1,238	2,529	1,951,303
3,002	461,780	1,330	1,677	1,746,337
3,731	565,135	1,434	1,938	1,859,396
3,792	553,996	1,267	1,644	1,517,819
3,402	434,273	1,199	1,534	1,336,419
403	49,505	87	179	93,222
229	44,240	88	94	98,754
157	22,597	129	154	115,402
<b>1,890</b>	<b>281,442</b>	<b>1,028</b>	<b>1,909</b>	<b>1,297,488</b>
238	39,163	113	341	211,265
80	14,004	74	80	76,008
183	29,022	114	232	123,944
171	26,945	105	143	89,694
153	24,895	102	114	168,712
180	30,686	124	357	137,468
191	26,074	97	127	163,413
157	18,697	116	148	168,022
186	28,786	100	261	86,542
351	43,170	83	106	72,420
88.71	49.97	-17.00	-59.39	-16.32
-12.90	-12.80	-4.60	-40.78	-22.31

Source : Construction and Planning Agency, MOI.

表71. 核發建築物拆除執照—按區域別及用途別分

區域別 Locality	總計 Grand Total			件數 Cases
	件數 Cases	宅數 Houses	總樓地板面積 (平方公尺) Total Floor Area (m <sup>2</sup> )	
一〇五年十月 Oct., 2016	198	457	115,590	115
新北市 New Taipei City	4	13	1,434	4
臺北市 Taipei City	8	97	15,248	7
桃園市 Taoyuan City	4	5	2,118	—
臺中市 Taichung City	40	50	10,731	25
臺南市 Tainan City	29	42	17,835	14
高雄市 Kaohsiung City	30	133	22,356	14
臺灣省 Taiwan Prov.	82	116	45,730	51
宜蘭縣 Yilan C.	3	3	255	1
新竹縣 Hsinchu C.	3	3	6,044	—
苗栗縣 Miaoli C.	8	8	1,108	5
彰化縣 Changhua C.	15	17	9,126	10
南投縣 Nantou C.	2	2	372	2
雲林縣 Yunlin C.	1	1	85	—
嘉義縣 Chiayi C.	3	3	440	2
屏東縣 Pingtung C.	13	13	3,636	8
臺東縣 Taitung C.	1	1	942	—
花蓮縣 Hualien C.	8	8	8,630	6
澎湖縣 Penghu C.	5	5	1,245	4
基隆市 Keelung City	5	38	10,199	2
新竹市 Hsinchu City	4	5	1,311	2
嘉義市 Chiayi City	11	9	2,337	9
福建省 Fuchien Prov.	1	1	138	—
金門縣 Kinmen C.	1	1	138	—
連江縣 Lienchiang C.	—	—	—	—
國家公園管理處 N.P.Adm.	—	—	—	—
其他內政部 指定特設主 管建築機關 Other M.O.I. Const. Orgs.	—	—	—	—

資料來源：本部營建署。

TABLE 71. ISSUED BUILDING DEMOLITION LICENSE  
- BY LOCALITY AND USE

住宅 Housing		其他 Others		
宅數 Houses	總樓地板面積 (平方公尺) Total Floor Area (m <sup>2</sup> )	件數 Cases	宅數 Houses	總樓地板面積 (平方公尺) Total Floor Area (m <sup>2</sup> )
351	43,170	83	106	72,420
13	1,434	—	—	—
96	14,661	1	1	587
—	—	4	5	2,118
29	4,596	15	21	6,135
19	3,794	15	23	14,041
115	5,293	16	18	17,063
79	13,392	31	37	32,338
1	181	2	2	74
—	—	3	3	6,044
5	469	3	3	639
12	1,189	5	5	7,937
2	372	—	—	—
—	—	1	1	85
2	84	1	1	356
8	1,947	5	5	1,689
—	—	1	1	942
6	999	2	2	7,631
4	675	1	1	570
29	6,314	3	9	3,885
2	457	2	3	854
8	705	2	1	1,632
—	—	1	1	138
—	—	—	—	—
—	—	—	—	—
—	—	—	—	—

Source : Construction and Planning Agency, MOI.

表72. 核發建築物使用執照—按月別及用途別分

年 (月) 別 Year (Month)	總計 Grand Total		住宿類(H類) 住宅(H-2類) Residential		
			件數 Cases	宅數 Houses	總樓地板面積 (平方公尺) Total Floor Area (m <sup>2</sup> )
	總件數 Total Cases	總樓地板面積 (平方公尺) Total Floor Area (m <sup>2</sup> )	件數 Cases	宅數 Houses	總樓地板面積 (平方公尺) Total Floor Area (m <sup>2</sup> )
九十六年 2007	34,797	36,024,385	27,608	130,596	21,578,032
九十七年 2008	27,376	32,717,134	20,804	111,202	18,414,605
九十八年 2009	16,770	26,534,930	11,777	75,870	13,517,972
九十九年 2010	22,293	24,013,834	17,418	71,875	13,315,090
一〇〇年 2011	26,250	25,885,034	20,642	71,565	13,253,304
一〇一年 2012	26,903	27,761,024	21,135	80,653	15,743,721
一〇二年 2013	28,014	28,771,809	22,372	86,438	16,887,729
一〇三年 2014	28,806	31,718,120	23,032	91,883	18,109,432
一〇四年 2015	28,837	32,868,462	23,217	99,421	18,981,866
十月 Oct.	2,494	3,552,309	2,041	13,095	2,406,451
十一月 Nov.	2,757	3,276,214	2,266	11,541	2,143,299
十二月 Dec.	2,792	3,587,194	2,203	9,468	1,798,037
<b>一〇五年 2016</b>	<b>19,072</b>	<b>24,167,684</b>	<b>14,856</b>	<b>79,008</b>	<b>14,394,468</b>
一月 Jan.	2,165	2,612,585	1,719	8,711	1,667,433
二月 Feb.	1,308	2,501,179	1,018	8,177	1,399,725
三月 Mar.	2,087	2,231,323	1,635	7,598	1,361,401
四月 Apr.	1,695	2,131,947	1,325	6,970	1,292,750
五月 May	2,149	2,602,889	1,629	7,362	1,360,063
六月 June	1,859	2,136,732	1,414	6,559	1,218,950
七月 July	1,875	2,185,125	1,476	7,436	1,334,891
八月 Aug.	2,380	3,254,827	1,844	10,717	1,914,998
九月 Sept.	1,652	2,193,264	1,268	7,105	1,331,680
十月 Oct.	1,902	2,317,813	1,528	8,373	1,512,577
較上月增減(%) VS. with Last Month	15.13	5.68	20.50	17.85	13.58
較上年同月增減(%) VS. with Last Year	-23.74	-34.75	-25.13	-36.06	-37.14

資料來源：本部營建署。

說明：1. 用途別依「建築物使用類組及變更使用辦法」分類。  
2. 表列數字包括內政部指定特設主管建築機關資料。

TABLE 72. ISSUED BUILDING USAGE LICENSE - BY MONTH AND USE

Lodging 宿舍安養(H-1) Dormitory, Care		商業類(B類) Commerce		工業、倉儲類 (C類) Industry, Storage	
件數 Cases	總樓地板面積 (平方公尺) Total Floor Area (m <sup>2</sup> )	件數 Cases	總樓地板面積 (平方公尺) Total Floor Area (m <sup>2</sup> )	件數 Cases	總樓地板面積 (平方公尺) Total Floor Area (m <sup>2</sup> )
208	603,820	679	918,106	2,034	6,163,143
117	233,455	175	1,002,028	2,205	5,355,333
85	441,861	120	1,191,590	1,421	4,821,728
47	194,565	113	563,213	1,455	4,424,911
64	236,246	130	859,465	1,770	6,013,972
72	170,315	168	613,795	1,744	5,054,628
66	188,158	136	627,985	1,760	5,086,044
81	133,473	141	1,453,133	1,742	5,259,698
65	270,003	133	1,231,442	1,711	5,603,725
2	9,702	6	89,651	163	555,557
5	21,834	14	70,895	148	430,841
5	16,800	15	230,432	156	938,240
<b>47</b>	<b>186,311</b>	<b>104</b>	<b>814,367</b>	<b>1,272</b>	<b>4,456,717</b>
9	35,544	14	80,688	129	346,955
5	16,393	6	191,533	75	454,776
2	32,709	14	106,766	164	328,807
4	6,130	10	34,576	114	379,236
9	23,173	11	21,332	172	741,785
2	32,314	12	43,249	143	328,608
5	8,869	8	42,766	134	491,819
3	12,497	9	30,551	135	750,008
7	13,885	9	175,016	91	252,770
1	4,797	11	87,890	115	381,953
-85.71	-65.45	22.22	-49.78	26.37	51.11
-50.00	-50.56	83.33	-1.96	-29.45	-31.25

Source: Construction and Planning Agency, MOI.

Note : 1.The figures are classified according to Architecture Usage Classification and Change Usage regulation.  
2.The figures include the data of M.O.I. Const. Orgs..

表72. 核發建築物使用執照—按月別及用途別分(續)

年 (月) 別 Year (Month)	辦公、服務類(G類) Business, Service		休閒、文教類(D類) Leisure, Education		衛生、福利、 更生類(F類) Health, Welfare, Regeneration	
	件數 Cases	總樓地板面積 (平方公尺) Total Floor Area (m <sup>2</sup> )	件數 Cases	總樓地板面積 (平方公尺) Total Floor Area (m <sup>2</sup> )	件數 Cases	總樓地板面積 (平方公尺) Total Floor Area (m <sup>2</sup> )
九十六年 2007	1,801	2,772,328	601	1,998,771	137	425,343
九十七年 2008	1,816	3,549,581	615	2,058,782	145	583,728
九十八年 2009	1,243	2,582,687	613	2,227,010	111	353,167
九十九年 2010	1,047	2,076,337	498	1,284,411	105	266,410
一〇〇年 2011	1,213	1,329,646	561	1,497,456	124	399,191
一〇一年 2012	1,230	1,932,119	613	1,517,068	122	298,172
一〇二年 2013	1,099	1,946,248	456	1,364,936	112	258,107
一〇三年 2014	1,087	1,922,403	394	1,266,778	118	514,640
一〇四年 2015	916	2,260,022	410	1,315,946	114	464,808
十月 Oct.	74	64,062	29	86,955	7	68,679
十一月 Nov.	69	68,284	35	143,134	13	22,974
十二月 Dec.	81	197,488	34	100,567	8	4,495
<b>一〇五年 2016</b>	<b>753</b>	<b>1,239,417</b>	<b>249</b>	<b>706,255</b>	<b>88</b>	<b>270,549</b>
一月 Jan.	72	91,089	30	88,695	8	15,891
二月 Feb.	58	220,540	24	65,353	3	8,341
三月 Mar.	71	45,512	25	125,513	7	42,369
四月 Apr.	70	191,630	24	63,782	6	8,888
五月 May	96	178,602	21	29,983	10	11,839
六月 June	83	186,791	30	54,633	9	64,979
七月 July	54	73,906	20	32,238	10	19,640
八月 Aug.	111	84,648	38	141,126	18	75,587
九月 Sept.	58	111,517	23	71,626	8	11,948
十月 Oct.	80	55,182	14	33,306	9	11,067
較上月增減(%) VS. with Last Month	37.93	-50.52	-39.13	-53.50	12.50	-7.37
較上年同月增減(%) VS. with Last Year	8.11	-13.86	-51.72	-61.70	28.57	-83.89

TABLE 72. ISSUED BUILDING USAGE LICENSE - BY MONTH AND USE(CONT.)

公共集會類(A類) Assembly		宗教、殯葬類(E類) Religion, Funeral		危險物品類(I類) Hazard Contents		其他 Others	
件數 Cases	總樓地板面積 (平方公尺) Total Floor Area (m <sup>2</sup> )	件數 Cases	總樓地板面積 (平方公尺) Total Floor Area (m <sup>2</sup> )	件數 Cases	總樓地板面積 (平方公尺) Total Floor Area (m <sup>2</sup> )	件數 Cases	總樓地板面積 (平方公尺) Total Floor Area (m <sup>2</sup> )
40	60,293	151	170,402	50	30,148	1,488	1,303,999
38	109,933	164	215,577	63	32,678	1,234	1,161,434
37	198,626	146	234,140	45	16,285	1,172	949,864
51	61,873	169	215,777	28	10,723	1,362	1,600,524
43	59,356	155	182,354	26	16,430	1,522	2,037,614
35	41,973	136	279,567	27	18,909	1,621	2,090,757
34	164,866	154	189,318	43	51,270	1,782	2,007,148
20	85,342	132	225,778	33	30,804	2,026	2,716,639
37	78,340	109	153,840	30	21,659	2,095	2,486,811
4	1,747	7	8,458	3	4,057	158	256,990
3	4,206	6	13,898	2	1,105	196	355,744
5	5,485	9	26,350	1	218	275	269,082
<b>26</b>	<b>101,743</b>	<b>133</b>	<b>121,170</b>	<b>36</b>	<b>25,710</b>	<b>1,508</b>	<b>1,850,977</b>
—	—	18	19,670	4	3,527	162	263,093
4	8,025	7	11,972	2	494	106	124,027
4	11,600	16	8,493	8	4,037	141	164,116
3	1,025	11	11,778	2	816	126	141,336
3	6,639	16	12,564	3	1,386	179	215,523
4	13,705	14	9,044	3	3,621	145	180,838
—	—	12	9,794	2	659	154	170,543
1	16,438	17	18,252	7	8,649	197	202,073
4	3,039	12	14,759	4	888	168	206,136
3	41,272	10	4,844	1	1,633	130	183,292
-25.00	1,258.08	-16.67	-67.18	-75.00	83.90	-22.62	-11.08
-25.00	2,262.45	42.86	-42.73	-66.67	-59.75	-17.72	-28.68

表73. 核發建築物使用執照—按區域別及用途別分

區域別 Locality	總計 Grand Total		住宿類(H類)		
			住宅(H2) Residential		
	總件數 Total Cases	總樓地板面積 (平方公尺) Total Floor Area (m <sup>2</sup> )	件數 Cases	宅數 Houses	總樓地板面積 (平方公尺) Total Floor Area (m <sup>2</sup> )
一〇五年十月 Oct., 2016	1,902	2,317,813	1,528	8,373	1,512,577
新北市 New Taipei City	46	502,550	35	2,882	482,459
臺北市 Taipei City	19	166,272	10	313	95,470
桃園市 Taoyuan City	133	329,401	98	736	109,714
臺中市 Taichung City	247	344,538	200	1,396	252,489
臺南市 Tainan City	272	268,462	214	780	153,904
高雄市 Kaohsiung City	107	81,975	76	252	37,512
臺灣省 Taiwan Prov.	1,038	585,837	865	1,880	360,274
宜蘭縣 Yilan C.	167	96,166	158	366	66,013
新竹縣 Hsinchu C.	64	89,374	41	202	46,664
苗栗縣 Miaoli C.	109	84,883	101	484	73,980
彰化縣 Changhua C.	159	102,949	124	166	38,381
南投縣 Nantou C.	78	22,668	69	70	15,071
雲林縣 Yunlin C.	121	34,151	101	114	22,094
嘉義縣 Chiayi C.	85	31,845	64	74	14,216
屏東縣 Pingtung C.	93	42,686	72	108	22,825
臺東縣 Taitung C.	20	5,522	16	16	3,922
花蓮縣 Hualien C.	50	21,849	45	80	20,577
澎湖縣 Penghu C.	26	7,960	22	30	5,624
基隆市 Keelung City	7	13,915	5	49	6,155
新竹市 Hsinchu City	23	16,048	17	50	11,100
嘉義市 Chiayi City	36	15,821	30	71	13,652
福建省 Fuchien Prov.	28	19,336	26	127	18,912
金門縣 Kinmen C.	28	19,336	26	127	18,912
連江縣 Lienchiang C.	—	—	—	—	—
國家公園管理處 N.P.Adm.	2	1,132	2	5	1,132
其他內政部 指定特設主 管建築機關 Other M.O.I. Const. Orgs.	10	18,310	2	2	711

資料來源：本部營建署。

TABLE 73. ISSUED BUILDING USAGE LICENSE  
- BY LOCALITY AND USE

Lodging		商業類(B類) Commerce		工業、倉儲類 (C類) Industry, Storage	
宿舍安養(H1) Dormitory, Care					
件數 Cases	總樓地板面積 (平方公尺) Total Floor Area (m <sup>2</sup> )	件數 Cases	總樓地板面積 (平方公尺) Total Floor Area (m <sup>2</sup> )	件數 Cases	總樓地板面積 (平方公尺) Total Floor Area (m <sup>2</sup> )
1	4,797	11	87,890	115	381,953
—	—	1	488	2	425
—	—	1	3,081	3	11,841
—	—	—	—	24	156,587
1	4,797	2	12,483	16	38,823
—	—	3	49,089	11	38,161
—	—	1	5,132	6	16,325
—	—	3	17,617	50	111,172
—	—	1	15,931	5	12,480
—	—	—	—	9	31,790
—	—	—	—	3	719
—	—	—	—	10	42,741
—	—	1	1,411	1	588
—	—	—	—	5	3,984
—	—	1	275	5	10,114
—	—	—	—	3	3,022
—	—	—	—	1	1,004
—	—	—	—	—	—
—	—	—	—	3	1,782
—	—	—	—	—	—
—	—	—	—	—	—
—	—	—	—	—	—
—	—	—	—	3	1,998
—	—	—	—	2	950
—	—	—	—	—	—
—	—	—	—	—	—
—	—	—	—	—	—
—	—	—	—	—	—
—	—	—	—	—	—
—	—	—	—	3	8,619

Source : Construction and Planning Agency, MOI.

表73. 核發建築物使用執照—按區域別及用途別分(續)

區域別 Locality	辦公、服務類(G類) Business, Service		休閒、文教類(D類) Leisure, Education		衛生、福利、 更生類(F類) Health, Welfare, Regeneration	
	件數 Cases	總樓地板面積 (平方公尺) Total Floor Area (m <sup>2</sup> )	件數 Cases	總樓地板面積 (平方公尺) Total Floor Area (m <sup>2</sup> )	件數 Cases	總樓地板面積 (平方公尺) Total Floor Area (m <sup>2</sup> )
一〇五年十月 Oct., 2016	80	55,182	14	33,306	9	11,067
新北市 New Taipei City	4	6,344	—	—	—	—
臺北市 Taipei City	1	46	1	2,135	—	—
桃園市 Taoyuan City	5	6,423	1	3,692	1	2,345
臺中市 Taichung City	17	13,782	3	12,852	1	862
臺南市 Tainan City	16	5,358	—	—	2	2,869
高雄市 Kaohsiung City	19	5,281	—	—	1	780
臺灣省 Taiwan Prov.	15	14,363	9	14,627	4	4,211
宜蘭縣 Yilan C.	1	1,499	—	—	1	128
新竹縣 Hsinchu C.	1	157	2	4,968	—	—
苗栗縣 Miaoli C.	2	8,084	—	—	1	1,353
彰化縣 Changhua C.	3	692	2	350	1	2,429
南投縣 Nantou C.	—	—	—	—	—	—
雲林縣 Yunlin C.	2	402	3	1,411	—	—
嘉義縣 Chiayi C.	—	—	—	—	—	—
屏東縣 Pingtung C.	2	528	—	—	—	—
臺東縣 Taitung C.	—	—	—	—	1	301
花蓮縣 Hualien C.	1	363	1	196	—	—
澎湖縣 Penghu C.	—	—	—	—	—	—
基隆市 Keelung City	—	—	1	7,702	—	—
新竹市 Hsinchu City	1	2,541	—	—	—	—
嘉義市 Chiayi City	2	97	—	—	—	—
福建省 Fuchien Prov.	1	34	—	—	—	—
金門縣 Kinmen C.	1	34	—	—	—	—
連江縣 Lienchiang C.	—	—	—	—	—	—
國家公園管理處 N.P.Adm.	—	—	—	—	—	—
其他內政部 指定特設主 管建築機關 Other M.O.I. Const. Orgs.	2	3,551	—	—	—	—

TABLE 73. ISSUED BUILDING USAGE LICENSE  
- BY LOCALITY AND USE (CONT.)

公共集會類(A類) Assembly		宗教、殯葬類(E類) Religion, Funeral		危險物品類(I類) Hazard Contents		其他 Others	
件數 Cases	總樓地板面積 (平方公尺) Total Floor Area (m <sup>2</sup> )	件數 Cases	總樓地板面積 (平方公尺) Total Floor Area (m <sup>2</sup> )	件數 Cases	總樓地板面積 (平方公尺) Total Floor Area (m <sup>2</sup> )	件數 Cases	總樓地板面積 (平方公尺) Total Floor Area (m <sup>2</sup> )
3	41,272	10	4,844	1	1,633	130	183,292
—	—	—	—	—	—	4	12,834
1	40,318	—	—	—	—	2	13,381
—	—	1	30	—	—	3	50,610
—	—	—	—	—	—	7	8,450
—	—	1	187	—	—	25	18,894
—	—	—	—	—	—	4	16,945
2	954	8	4,627	—	—	82	57,992
—	—	—	—	—	—	1	115
1	631	3	3,001	—	—	7	2,163
—	—	—	—	—	—	2	747
—	—	—	—	—	—	19	18,356
—	—	—	—	—	—	7	5,598
—	—	—	—	—	—	10	6,260
—	—	2	722	—	—	13	6,518
—	—	1	218	—	—	15	16,093
—	—	1	132	—	—	1	163
1	323	—	—	—	—	2	390
—	—	1	554	—	—	—	—
—	—	—	—	—	—	1	58
—	—	—	—	—	—	2	409
—	—	—	—	—	—	2	1,122
—	—	—	—	—	—	1	390
—	—	—	—	—	—	—	—
—	—	—	—	1	1,633	2	3,796



表74. 核發建築物使用執照年累計—按區域別及用途別分

區域別 Locality	總計 Grand Total		住宿類(H類) Residential		
	總件數 Total Cases	總樓地板面積 (平方公尺) Total Floor Area (m <sup>2</sup> )	住宅(H2) Residential		
			件數 Cases	宅數 Houses	總樓地板面積 (平方公尺) Total Floor Area (m <sup>2</sup> )
一〇五年一至十月 Jan. - Oct., 2016	19,072	24,167,684	14,856	79,008	14,394,468
新北市 New Taipei City	438	3,321,143	290	14,732	2,281,500
臺北市 Taipei City	203	1,296,859	125	4,533	832,057
桃園市 Taoyuan City	1,312	4,632,540	901	16,764	2,850,572
臺中市 Taichung City	2,056	2,900,794	1,604	9,160	1,982,504
臺南市 Tainan City	2,948	1,941,089	2,338	5,018	1,006,822
高雄市 Kaohsiung City	1,646	2,142,341	1,196	6,462	1,063,996
臺灣省 Taiwan Prov.	10,135	6,985,314	8,183	21,566	4,262,642
宜蘭縣 Yilan C.	1,200	701,596	1,094	1,793	367,762
新竹縣 Hsinchu C.	664	1,127,509	496	4,303	820,274
苗栗縣 Miaoli C.	815	650,238	703	2,799	470,333
彰化縣 Changhua C.	1,768	974,220	1,350	1,990	443,973
南投縣 Nantou C.	755	329,367	648	788	195,814
雲林縣 Yunlin C.	1,273	630,348	952	1,277	262,931
嘉義縣 Chiayi C.	806	326,336	618	730	138,269
屏東縣 Pingtung C.	994	475,596	736	812	177,738
臺東縣 Taitung C.	438	148,519	374	388	89,848
花蓮縣 Hualien C.	587	263,573	524	747	199,780
澎湖縣 Penghu C.	254	68,809	211	219	51,861
基隆市 Keelung City	36	376,195	22	2,266	334,104
新竹市 Hsinchu City	224	680,501	176	2,674	543,385
嘉義市 Chiayi City	321	232,507	279	780	166,570
福建省 Fuchien Prov.	178	110,530	156	693	90,425
金門縣 Kinmen C.	176	110,034	155	688	90,056
連江縣 Lienchiang C.	2	496	1	5	369
國家公園管理處 N.P.Adm.	23	6,877	18	24	5,508
其他內政部 指定特設主 管建築機關 Other M.O.I. Const. Orgs.	133	830,197	45	56	18,442

資料來源：本部營建署。

TABLE 74. ISSUED BUILDING USAGE LICENSE OF THE YEAR  
- BY LOCALITY AND USE

Lodging		商業類(B類) Commerce		工業、倉儲類 (C類) Industry, Storage	
宿舍安養(H1) Dormitory, Care					
件數 Cases	總樓地板面積 (平方公尺) Total Floor Area (m <sup>2</sup> )	件數 Cases	總樓地板面積 (平方公尺) Total Floor Area (m <sup>2</sup> )	件數 Cases	總樓地板面積 (平方公尺) Total Floor Area (m <sup>2</sup> )
47	186,311	104	814,367	1,272	4,456,717
6	45,466	8	84,975	51	340,194
3	41,234	8	42,051	7	24,053
4	9,724	8	157,252	264	1,097,243
6	21,381	19	94,973	130	355,516
9	10,408	7	54,249	127	465,251
1	17,603	13	222,777	127	344,232
16	39,685	40	157,641	513	1,162,451
2	8,255	4	23,310	46	189,164
1	6,056	1	1,753	43	113,662
1	5,641	1	594	41	108,952
—	—	7	18,044	138	323,257
—	—	5	11,512	16	26,746
1	2,994	1	593	73	119,790
1	364	2	1,403	38	85,262
5	6,198	3	22,805	57	79,445
1	800	5	19,912	11	10,868
3	953	3	6,359	10	17,368
—	—	—	—	17	5,061
—	—	—	—	3	12,014
1	8,424	1	791	15	66,559
—	—	7	50,565	5	4,303
—	—	—	—	5	9,915
—	—	—	—	—	—
—	—	—	—	—	—
2	810	1	449	48	657,862

Source : Construction and Planning Agency, MOI.

表74. 核發建築物使用執照年累計—按區域別及用途別分(續)

區域別 Locality	辦公、服務類(G類) Business, Service		休閒、文教類(D類) Leisure, Education		衛生、福利、 更生類(F類) Health, Welfare, Regeneration	
	件數 Cases	總樓地板面積 (平方公尺) Total Floor Area (m <sup>2</sup> )	件數 Cases	總樓地板面積 (平方公尺) Total Floor Area (m <sup>2</sup> )	件數 Cases	總樓地板面積 (平方公尺) Total Floor Area (m <sup>2</sup> )
一〇五年一至十月 Jan. - Oct., 2016	753	1,239,417	249	706,255	88	270,549
新北市 New Taipei City	34	333,295	21	137,206	4	9,340
臺北市 Taipei City	22	209,935	15	11,884	2	28,992
桃園市 Taoyuan City	41	134,337	26	102,677	10	10,477
臺中市 Taichung City	147	92,398	28	67,351	12	13,485
臺南市 Tainan City	107	47,201	16	96,395	11	22,649
高雄市 Kaohsiung City	131	65,034	26	88,380	9	38,366
臺灣省 Taiwan Prov.	254	236,940	110	190,652	40	147,240
宜蘭縣 Yilan C.	9	13,429	15	8,253	4	50,408
新竹縣 Hsinchu C.	29	77,079	15	58,825	7	16,347
苗栗縣 Miaoli C.	15	16,253	3	4,683	1	1,353
彰化縣 Changhua C.	43	27,622	15	13,257	6	21,769
南投縣 Nantou C.	12	4,151	4	13,002	6	10,333
雲林縣 Yunlin C.	44	8,030	15	11,080	3	10,343
嘉義縣 Chiayi C.	10	5,143	2	914	1	102
屏東縣 Pingtung C.	36	27,549	10	24,627	2	13,495
臺東縣 Taitung C.	8	2,335	5	5,737	6	2,855
花蓮縣 Hualien C.	6	2,702	7	5,978	1	16,344
澎湖縣 Penghu C.	13	3,679	4	3,069	1	1,867
基隆市 Keelung City	2	425	5	26,805	—	—
新竹市 Hsinchu City	16	44,070	8	14,046	1	1,313
嘉義市 Chiayi City	11	4,473	2	376	1	711
福建省 Fuchien Prov.	5	7,434	2	776	—	—
金門縣 Kinmen C.	4	7,307	2	776	—	—
連江縣 Lienchiang C.	1	127	—	—	—	—
國家公園管理處 N.P.Adm.	1	488	1	341	—	—
其他內政部 指定特設主 管建築機關 Other M.O.I. Const. Orgs.	11	112,355	4	10,593	—	—

TABLE 74. ISSUED BUILDING USAGE LICENSE OF THE YEAR  
- BY LOCALITY AND USE (CONT.)

公共集會類(A類) Assembly		宗教、殯葬類(E類) Religion, Funeral		危險物品類(I類) Hazard Contents		其他 Others	
件數 Cases	總樓地板面積 (平方公尺) Total Floor Area (m <sup>2</sup> )	件數 Cases	總樓地板面積 (平方公尺) Total Floor Area (m <sup>2</sup> )	件數 Cases	總樓地板面積 (平方公尺) Total Floor Area (m <sup>2</sup> )	件數 Cases	總樓地板面積 (平方公尺) Total Floor Area (m <sup>2</sup> )
26	101,743	133	121,170	36	25,710	1,508	1,850,977
—	—	5	16,050	4	1,804	15	71,313
1	40,318	—	—	—	—	20	66,335
2	5,235	12	10,917	6	10,600	38	243,506
5	41,777	11	8,802	3	1,354	91	221,253
1	1,404	11	4,854	4	5,027	317	226,829
—	—	9	6,612	6	1,912	128	293,429
13	7,245	83	73,793	10	3,154	873	703,871
—	—	6	7,645	1	214	19	33,156
1	631	7	4,621	—	—	64	28,261
1	1,147	5	14,682	—	—	44	26,600
—	—	14	10,495	4	2,174	191	113,629
1	379	5	4,066	2	256	56	63,108
—	—	8	2,222	1	219	175	212,146
—	—	5	3,805	1	127	128	90,947
2	636	17	17,554	—	—	126	105,549
1	284	3	746	—	—	24	15,134
5	2,867	4	2,128	1	164	23	8,930
1	89	7	3,183	—	—	—	—
—	—	2	2,646	—	—	2	201
1	1,212	—	—	—	—	5	701
—	—	—	—	—	—	16	5,509
3	851	2	142	—	—	5	987
3	851	2	142	—	—	5	987
—	—	—	—	—	—	—	—
—	—	—	—	—	—	3	540
1	4,913	—	—	3	1,859	18	22,914

表75. 核發建築物使用執照—按月別及構造別分

年 (月) 別 Year (Month)	總 計 Grand Total		鋼骨鋼筋混凝土構造 Steel Frame & Reinforced Concrete		混凝土構造 (含鋼筋混凝土構造) Reinforced Concrete	
	總樓地板面積 (平方公尺) Total Floor Area (m <sup>2</sup> )	工程造價 (千元) Construction Cost (NT\$1,000)	總樓地板面積 (平方公尺) Total Floor Area (m <sup>2</sup> )	工程造價 (千元) Construction Cost (NT\$1,000)	總樓地板面積 (平方公尺) Total Floor Area (m <sup>2</sup> )	工程造價 (千元) Construction Cost (NT\$1,000)
	九十六年 2007	36,024,385	254,004,222	3,075,708	21,826,477	29,443,170
九十七年 2008	32,717,134	246,476,575	2,085,985	15,339,383	26,910,688	206,303,433
九十八年 2009	26,534,930	213,321,500	2,933,172	25,175,671	20,635,417	167,269,319
九十九年 2010	24,013,834	185,920,181	2,884,144	23,293,972	17,404,202	136,401,363
一〇〇年 2011	25,885,034	190,240,394	2,277,772	18,204,808	19,261,070	144,737,134
一〇一年 2012	27,761,024	215,963,640	2,260,855	20,862,806	21,216,710	166,701,630
一〇二年 2013	28,771,809	230,495,695	2,495,094	22,505,240	22,161,462	182,811,278
一〇三年 2014	31,718,120	267,940,432	2,727,407	23,983,007	22,976,841	195,978,832
一〇四年 2015	32,868,462	271,674,685	2,355,320	22,323,153	24,330,421	203,555,004
十月 Oct.	3,552,309	31,918,432	251,342	1,750,565	2,875,704	26,288,831
十一月 Nov.	3,276,214	26,492,056	191,139	1,755,417	2,587,543	21,995,200
十二月 Dec.	3,587,194	28,445,534	349,533	3,414,906	2,599,150	21,432,604
<b>一〇五年 2016</b>	<b>24,167,684</b>	<b>209,150,743</b>	<b>1,244,982</b>	<b>11,027,533</b>	<b>19,061,181</b>	<b>170,403,520</b>
一月 Jan.	2,612,585	21,889,858	161,672	1,586,027	2,104,411	17,643,640
二月 Feb.	2,501,179	22,135,789	97,671	709,545	2,157,902	19,994,793
三月 Mar.	2,231,323	19,736,286	126,317	1,262,837	1,773,198	15,951,016
四月 Apr.	2,131,947	18,417,768	88,519	581,092	1,694,637	15,411,216
五月 May	2,602,889	20,627,596	79,346	598,730	1,932,263	15,632,055
六月 June	2,136,732	18,053,524	67,767	400,267	1,753,954	15,586,992
七月 July	2,185,125	18,102,458	164,222	1,507,001	1,710,593	14,338,274
八月 Aug.	3,254,827	27,510,922	158,735	1,426,638	2,380,789	21,467,939
九月 Sept.	2,193,264	21,615,209	98,015	1,042,985	1,649,966	16,516,602
十月 Oct.	2,317,813	21,061,333	202,718	1,912,411	1,903,468	17,860,993
較上月增減(%) VS. with Last Month	5.68	-2.56	106.82	83.36	15.36	8.14
較上年同月增減(%) VS. with Last Year	-34.75	-34.02	-19.35	9.25	-33.81	-32.06

資料來源：本部營建署。

TABLE 75. ISSUED BUILDING USAGE LICENSE  
- BY MONTH AND MATERIAL

鋼構造(94年以前為 鋼架構造) Steel		磚構造 Brick		木構造 Wooden		其 他 Others	
總樓地板面積 (平方公尺) Total Floor Area (m <sup>2</sup> )	工程造價 (千元) Construction Cost (NT\$1,000)	總樓地板面積 (平方公尺) Total Floor Area (m <sup>2</sup> )	工程造價 (千元) Construction Cost (NT\$1,000)	總樓地板面積 (平方公尺) Total Floor Area (m <sup>2</sup> )	工程造價 (千元) Construction Cost (NT\$1,000)	總樓地板面積 (平方公尺) Total Floor Area (m <sup>2</sup> )	工程造價 (千元) Construction Cost (NT\$1,000)
3,236,855	19,158,898	203,279	769,800	32,350	113,054	33,023	157,140
3,451,295	23,775,418	218,577	853,783	21,593	70,542	28,996	134,016
2,742,070	20,053,572	157,989	622,697	28,276	95,461	38,006	104,780
3,495,211	25,456,947	156,899	557,347	46,854	112,690	26,524	97,862
4,064,152	26,360,189	166,581	569,321	44,829	121,051	70,630	247,891
4,024,917	27,499,529	165,831	593,408	41,502	134,141	51,209	172,126
3,896,411	24,404,411	131,063	435,272	44,165	145,282	43,614	194,212
5,716,279	46,978,889	168,336	569,750	39,512	114,679	89,745	315,275
5,874,090	44,152,558	130,583	461,510	33,356	114,010	144,692	1,068,450
407,843	3,812,474	7,972	36,143	3,431	10,691	6,017	19,728
479,732	2,682,107	12,194	36,627	1,892	7,103	3,714	15,602
622,148	3,534,544	8,427	34,434	3,719	11,947	4,217	17,099
<b>3,705,586</b>	<b>27,224,214</b>	<b>80,008</b>	<b>235,317</b>	<b>31,211</b>	<b>99,252</b>	<b>44,716</b>	<b>160,907</b>
322,964	2,577,412	11,996	43,894	4,220	14,018	7,322	24,867
232,132	1,381,141	3,175	11,695	1,644	4,986	8,655	33,629
321,678	2,485,675	2,419	9,895	1,011	4,758	6,700	22,105
330,260	2,360,198	6,677	22,785	4,545	15,446	7,309	27,031
569,528	4,360,003	14,911	13,634	1,922	6,986	4,919	16,188
301,182	2,024,308	6,371	15,607	3,236	11,078	4,222	15,272
298,448	2,215,976	7,941	28,360	3,112	9,319	809	3,528
694,132	4,547,952	10,976	38,349	7,765	21,753	2,430	8,291
435,141	4,023,127	7,337	23,782	1,636	4,774	1,169	3,939
200,121	1,248,422	8,205	27,316	2,120	6,134	1,181	6,057
-54.01	-68.97	11.83	14.86	29.58	28.49	1.03	53.77
-50.93	-67.25	2.92	-24.42	-38.21	-42.62	-80.37	-69.30

Source : Construction and Planning Agency, MOI.

表76. 核發建築物使用執照—按區域別及構造別分

區域別 Locality	總計 Grand-Total		鋼骨鋼筋混凝土構造 Steel Frame & Reinforced Concrete		混凝土構造 (含鋼筋混凝土構造) Reinforced Concrete	
	總樓地板面積 (平方公尺) Total Floor Area (m <sup>2</sup> )	工程造價 (千元) Construction Cost (NT\$1,000)	總樓地板面積 (平方公尺) Total Floor Area (m <sup>2</sup> )	工程造價 (千元) Construction Cost (NT\$1,000)	總樓地板面積 (平方公尺) Total Floor Area (m <sup>2</sup> )	工程造價 (千元) Construction Cost (NT\$1,000)
一〇五年十月 Oct., 2016	2,317,813	21,061,333	202,718	1,912,411	1,903,468	17,860,993
新北市 New Taipei City	502,550	6,886,597	259	3,746	500,673	6,863,306
臺北市 Taipei City	166,272	2,280,278	81,569	1,144,517	66,319	811,925
桃園市 Taoyuan City	329,401	2,668,900	31,298	227,480	286,886	2,371,461
臺中市 Taichung City	344,538	2,989,094	16,907	106,491	308,470	2,763,850
臺南市 Tainan City	268,462	1,946,756	346	1,831	228,435	1,768,534
高雄市 Kaohsiung City	81,975	572,831	468	2,674	62,247	460,200
臺灣省 Taiwan Prov.	585,837	3,505,667	65,335	385,144	420,574	2,665,618
宜蘭縣 Yilan C.	96,166	715,393	15,490	89,995	78,189	612,358
新竹縣 Hsinchu C.	89,374	545,263	1,713	8,568	55,040	373,775
苗栗縣 Miaoli C.	84,883	563,694	1,762	9,717	80,555	542,256
彰化縣 Changhua C.	102,949	538,336	34,248	186,798	58,514	324,330
南投縣 Nantou C.	22,668	104,835	432	2,234	15,035	78,937
雲林縣 Yunlin C.	34,151	164,242	2,837	14,707	21,837	109,740
嘉義縣 Chiayi C.	31,845	166,220	505	2,674	23,595	126,703
屏東縣 Pingtung C.	42,686	214,083	—	—	21,407	107,273
臺東縣 Taitung C.	5,522	29,416	122	710	3,208	17,399
花蓮縣 Hualien C.	21,849	126,521	524	2,737	19,930	116,611
澎湖縣 Penghu C.	7,960	38,597	—	—	7,834	38,106
基隆市 Keelung City	13,915	119,241	7,702	67,004	6,155	51,000
新竹市 Hsinchu City	16,048	84,200	—	—	15,623	81,987
嘉義市 Chiayi City	15,821	95,626	—	—	13,652	85,143
福建省 Fuchien Prov.	19,336	94,451	—	—	19,336	94,451
金門縣 Kinmen C.	19,336	94,451	—	—	19,336	94,451
連江縣 Lienchiang C.	—	—	—	—	—	—
國家公園管理處 N.P.Adm.	1,132	4,895	—	—	1,132	4,895
其他內政部 指定特設主 管建築機關 Other M.O.I. Const. Orgs.	18,310	111,864	6,536	40,528	9,396	56,753

資料來源：本部營建署。

TABLE 76. ISSUED BUILDING USAGE LICENSE  
- BY LOCALITY AND MATERIAL

鋼構造 Steel		磚構造 Brick		木構造 Wooden		其他 Others	
總樓地板面積 (平方公尺) Total Floor Area (m <sup>2</sup> )	工程造價 (千元) Construction Cost (NT\$1,000)	總樓地板面積 (平方公尺) Total Floor Area (m <sup>2</sup> )	工程造價 (千元) Construction Cost (NT\$1,000)	總樓地板面積 (平方公尺) Total Floor Area (m <sup>2</sup> )	工程造價 (千元) Construction Cost (NT\$1,000)	總樓地板面積 (平方公尺) Total Floor Area (m <sup>2</sup> )	工程造價 (千元) Construction Cost (NT\$1,000)
200,121	1,248,422	8,205	27,316	2,120	6,134	1,181	6,057
1,618	19,545	—	—	—	—	—	—
17,858	320,279	526	3,557	—	—	—	—
10,232	64,385	985	5,574	—	—	—	—
18,961	117,413	—	—	—	—	200	1,340
36,764	168,004	2,917	8,387	—	—	—	—
19,260	109,957	—	—	—	—	—	—
93,050	434,256	3,777	9,798	2,120	6,134	981	4,717
2,178	12,174	—	—	309	866	—	—
31,640	158,203	—	—	—	—	981	4,717
2,277	10,477	289	1,244	—	—	—	—
7,346	22,487	1,891	2,442	950	2,279	—	—
7,201	23,664	—	—	—	—	—	—
9,305	39,314	172	481	—	—	—	—
6,782	33,374	594	2,435	369	1,034	—	—
20,506	103,965	281	890	492	1,955	—	—
1,788	9,598	404	1,709	—	—	—	—
1,395	7,173	—	—	—	—	—	—
—	—	126	491	—	—	—	—
58	1,237	—	—	—	—	—	—
425	2,213	—	—	—	—	—	—
2,149	10,377	20	106	—	—	—	—
—	—	—	—	—	—	—	—
—	—	—	—	—	—	—	—
—	—	—	—	—	—	—	—
—	—	—	—	—	—	—	—
—	—	—	—	—	—	—	—
—	—	—	—	—	—	—	—
2,378	14,583	—	—	—	—	—	—

Source :Construction and Planning Agency, MOI.

表77. 核發建築物使用執照—按高度別分

TABLE 77. ISSUED BUILDING USAGE LICENSE - BY HEIGHT

年 (月) 別 Year (Month)	總 計 Grand Total		7公尺以下 7m & Under 7m		超過7至15公尺 Over 7 Up to 15m	
	件 數 Cases	總樓地板面積 (平方公尺) Total Floor Area (m <sup>2</sup> )	件 數 Cases	總樓地板面積 (平方公尺) Total Floor Area (m <sup>2</sup> )	件 數 Cases	總樓地板面積 (平方公尺) Total Floor Area (m <sup>2</sup> )
九十六年 2007	34,797	36,024,385	3,606	1,008,809	25,923	11,248,940
九十七年 2008	27,376	32,717,134	3,506	1,051,947	19,271	8,972,703
九十八年 2009	16,770	26,534,930	3,112	904,735	10,872	5,637,095
九十九年 2010	22,293	24,013,834	3,850	1,096,191	15,509	6,534,029
一〇〇年 2011	26,250	25,885,034	4,200	1,294,710	18,817	8,391,363
一〇一年 2012	26,903	27,761,024	4,266	1,432,116	19,153	8,338,163
一〇二年 2013	28,014	28,771,809	4,158	1,525,591	20,074	8,186,070
一〇三年 2014	28,806	31,718,120	3,825	1,756,431	21,089	8,835,498
一〇四年 2015	28,837	32,868,462	3,721	1,700,229	21,130	8,883,453
十 月 Oct.	2,494	3,552,309	264	124,041	1,812	763,636
十一月 Nov.	2,757	3,276,214	312	229,739	2,056	891,776
十二月 Dec.	2,792	3,587,194	413	248,515	1,983	964,684
<b>一〇五年 2016</b>	<b>19,072</b>	<b>24,167,684</b>	<b>2,719</b>	<b>973,562</b>	<b>13,495</b>	<b>5,862,457</b>
一 月 Jan.	2,165	2,612,585	325	137,914	1,521	666,561
二 月 Feb.	1,308	2,501,179	179	61,664	908	455,119
三 月 Mar.	2,087	2,231,323	280	91,271	1,472	586,754
四 月 Apr.	1,695	2,131,947	250	89,542	1,179	489,618
五 月 May	2,149	2,602,889	293	96,585	1,527	710,926
六 月 June	1,859	2,136,732	272	105,764	1,345	575,489
七 月 July	1,875	2,185,125	276	98,439	1,336	592,051
八 月 Aug.	2,380	3,254,827	365	147,756	1,648	708,181
九 月 Sept.	1,652	2,193,264	262	76,229	1,132	473,797
十 月 Oct.	1,902	2,317,813	217	68,398	1,427	603,961
較上月增減(%) VS. with Last Month	15.13	5.68	-17.18	-10.27	26.06	27.47
較上年同月增減(%) VS. with Last Year	-23.74	-34.75	-17.80	-44.86	-21.25	-20.91

超過15至30公尺 Over 15 Up to 30m		超過30至45公尺 Over 30 Up to 45m		超過45至60公尺 Over 45 Up to 60m		超過60公尺 Over 60m	
件 數 Cases	總樓地板面積 (平方公尺) Total Floor Area (m <sup>2</sup> )	件 數 Cases	總樓地板面積 (平方公尺) Total Floor Area (m <sup>2</sup> )	件 數 Cases	總樓地板面積 (平方公尺) Total Floor Area (m <sup>2</sup> )	件 數 Cases	總樓地板面積 (平方公尺) Total Floor Area (m <sup>2</sup> )
4,489	9,038,862	445	6,360,542	281	6,215,342	53	2,151,890
3,850	8,685,017	391	4,438,093	294	6,721,810	64	2,847,564
2,128	6,483,961	335	3,853,870	251	6,232,462	72	3,422,807
2,413	5,200,567	228	2,407,614	226	5,176,775	67	3,598,658
2,725	6,323,186	242	3,371,648	203	3,875,366	63	2,628,761
2,862	6,357,407	265	3,193,419	270	4,891,300	87	3,548,619
3,108	6,359,112	276	3,092,256	275	5,173,829	123	4,434,951
3,170	6,181,924	293	3,786,936	285	5,215,868	144	5,941,463
3,193	7,550,258	334	3,850,700	315	5,573,838	144	5,309,984
289	742,391	59	523,896	48	756,838	22	641,507
304	781,404	34	268,121	33	519,936	18	585,238
319	951,205	40	540,231	27	486,685	10	395,874
<b>2,249</b>	<b>5,243,440</b>	<b>253</b>	<b>2,995,871</b>	<b>240</b>	<b>4,166,634</b>	<b>116</b>	<b>4,925,720</b>
255	495,254	31	244,640	19	333,117	14	735,099
183	600,941	17	354,100	13	237,598	8	791,757
281	485,329	25	239,838	17	280,346	12	547,785
210	495,137	29	430,467	21	332,129	6	295,054
267	618,482	19	376,203	33	531,475	10	269,218
190	430,884	19	204,058	26	466,860	7	353,677
191	460,573	36	358,198	24	355,512	12	320,352
283	714,153	29	342,193	40	802,453	15	540,091
193	462,346	22	217,114	25	394,972	18	568,806
196	480,341	26	229,060	22	432,172	14	503,881
1.55	3.89	18.18	5.50	-12.00	9.42	-22.22	-11.41
-32.18	-35.30	-55.93	-56.28	-54.17	-42.90	-36.36	-21.45

資料來源：本部營建署。

Source : Construction and Planning Agency, MOI.

表78. 核發建築物使用執照—按層數別分

年(月)別 Year (Month)	總計 Grand Total		地上層			
			一至五層 1 - 5 Stories		六至十層 6 - 10 Stories	
	棟數(1) Buildings	總樓地板面積 (平方公尺) Total Floor Area (m <sup>2</sup> )	棟數 Buildings	總樓地板面積 (平方公尺) Total Floor Area (m <sup>2</sup> )	棟數 Buildings	總樓地板面積 (平方公尺) Total Floor Area (m <sup>2</sup> )
九十六年2007	61,668	36,024,385	57,527	19,527,982	2,119	5,732,909
九十七年2008	47,521	32,717,134	44,385	16,511,818	1,613	5,063,057
九十八年2009	28,015	26,534,930	25,154	11,233,803	1,294	5,074,406
九十九年2010	35,232	24,013,834	33,711	12,077,948	563	3,217,016
一〇〇年2011	40,713	25,885,034	39,117	15,561,710	610	2,859,786
一〇一年2012	41,595	27,761,024	39,709	15,085,193	602	3,122,461
一〇二年2013	41,692	28,771,809	39,685	15,271,081	688	2,614,571
一〇三年2014	43,342	31,718,120	41,137	16,492,722	855	2,797,441
一〇四年2015	44,891	32,868,462	42,719	17,299,326	819	3,516,138
十月Oct.	3,808	3,552,309	3,509	1,550,882	92	313,708
十一月Nov.	4,568	3,276,214	4,286	1,701,293	135	281,191
十二月Dec.	4,566	3,587,194	4,343	2,012,468	102	567,469
<b>一〇五年2016</b>	<b>28,169</b>	<b>24,167,684</b>	<b>26,478</b>	<b>11,516,570</b>	<b>616</b>	<b>2,720,463</b>
一月Jan.	3,407	2,612,585	3,227	1,187,572	70	297,505
二月Feb.	2,132	2,501,179	1,986	1,200,553	66	208,933
三月Mar.	2,923	2,231,323	2,797	1,090,442	42	162,534
四月Apr.	2,593	2,131,947	2,426	1,100,477	76	263,625
五月May	2,985	2,602,889	2,813	1,472,401	67	288,701
六月June	2,744	2,136,732	2,628	1,056,701	41	237,487
七月July	2,707	2,185,125	2,554	1,103,012	63	287,642
八月Aug.	3,422	3,254,827	3,145	1,407,604	83	463,581
九月Sept.	2,417	2,193,264	2,209	851,274	50	258,617
十月Oct.	2,839	2,317,813	2,693	1,046,534	58	251,838
較上月增減(%) VS. with Last Month	17.46	5.68	21.91	22.94	16.00	-2.62
較上年同月增減(%) VS. with Last Year	-25.45	-34.75	-23.25	-32.52	-36.96	-19.72

資料來源：本部營建署。

TABLE 78. ISSUED BUILDING USAGE LICENSE - BY STORY

Over Ground						地下層 Under Ground	
十一至十五層 11 - 15 Stories		十六至二十層 16 - 20 Stories		二十一層以上 21 Stories & Over		棟數 Buildings	總樓地板面積 (平方公尺) Total Floor Area (m <sup>2</sup> )
棟數 Buildings	總樓地板面積 (平方公尺) Total Floor Area (m <sup>2</sup> )	棟數 Buildings	總樓地板面積 (平方公尺) Total Floor Area (m <sup>2</sup> )	棟數 Buildings	總樓地板面積 (平方公尺) Total Floor Area (m <sup>2</sup> )		
1,889	8,591,302	61	800,889	70	1,370,874	2	429
1,307	7,974,858	137	1,460,609	74	1,692,017	5	14,775
1,338	6,427,776	115	1,386,167	109	2,411,264	5	1,514
790	5,144,752	78	1,265,587	90	2,296,421	—	12,110
836	5,416,606	78	920,642	71	1,126,272	1	18
1,013	5,827,232	127	1,112,116	142	2,591,702	2	22,320
1,012	6,455,982	145	1,463,234	160	2,965,909	2	1,032
1,004	6,104,536	124	1,738,964	221	4,584,343	1	114
1,024	6,426,669	120	1,596,401	205	4,019,423	4	10,505
164	1,034,562	13	161,870	30	491,287	—	—
116	685,928	7	102,168	24	495,960	—	9,674
89	611,306	17	86,881	14	308,993	1	77
<b>731</b>	<b>4,794,553</b>	<b>91</b>	<b>1,108,033</b>	<b>251</b>	<b>4,026,726</b>	<b>2</b>	<b>1,339</b>
50	392,169	13	236,365	46	498,734	1	240
44	358,826	7	68,455	29	664,412	—	—
51	397,064	7	102,947	26	478,336	—	—
77	446,312	4	49,748	10	271,785	—	—
88	577,768	10	120,324	7	143,695	—	—
51	488,577	4	49,493	20	304,184	—	290
68	451,632	2	22,487	20	320,352	—	—
156	820,407	10	125,573	28	437,662	—	—
100	430,274	16	166,014	41	486,276	1	809
46	431,524	18	166,627	24	421,290	—	—
-54.00	0.29	12.50	0.37	-25.00	-22.94	-100.00	-100.00
-71.95	-58.29	38.46	2.94	-70.00	-76.02	—	—

Source : Construction and Planning Agency, MOI.

表79. 核發建築物使用執照—按使用分區別分

TABLE 79. ISSUED BUILDING USAGE LICENSE - BY LANDUSE ZONES

年(月)別 Year (Month)	總計 Grand Total			都市計畫 Urban Planning Zone		
	基地面積 (平方公尺) Basement Area (m <sup>2</sup> )	地面層面積 (平方公尺) Ground Floor Area (m <sup>2</sup> )	總樓地板面積 (平方公尺) Total Floor Area (m <sup>2</sup> )	住宅區 Residential	商業區 Commercial	工業區 Industrial
九十六年 2007	506,372,547	8,858,023	36,024,385	17,123,019	3,523,822	3,845,198
九十七年 2008	404,015,402	7,846,515	32,717,134	14,202,371	3,821,718	4,167,664
九十八年 2009	357,532,104	5,983,726	26,534,930	10,369,041	3,107,622	3,586,949
九十九年 2010	238,510,037	6,020,687	24,013,834	9,829,805	2,816,250	2,996,961
一〇〇年 2011	236,823,193	7,443,386	25,885,034	10,714,608	2,152,475	3,250,877
一〇一年 2012	222,390,135	7,562,671	27,761,024	12,876,762	2,632,066	3,113,513
一〇二年 2013	261,704,887	7,741,929	28,771,809	13,360,002	3,336,111	2,877,884
一〇三年 2014	198,368,012	8,250,513	31,718,120	13,226,688	4,575,372	3,210,638
一〇四年 2015	245,248,428	8,666,984	32,868,102	13,653,688	4,556,204	2,562,093
十月 Oct.	15,409,605	781,042	3,552,309	1,655,873	694,825	116,761
十一月 Nov.	13,444,250	857,421	3,276,214	1,417,028	541,464	258,679
十二月 Dec.	31,811,024	1,093,797	3,587,194	1,400,964	394,033	399,586
<b>一〇五年 2016</b>	<b>161,054,307</b>	<b>5,926,885</b>	<b>24,167,684</b>	<b>10,644,206</b>	<b>3,427,656</b>	<b>2,052,280</b>
一月 Jan.	24,124,085	611,167	2,612,585	1,298,815	370,692	131,337
二月 Feb.	10,041,488	529,126	2,501,179	1,211,843	138,885	90,681
三月 Mar.	31,680,713	565,159	2,231,323	890,819	450,674	161,514
四月 Apr.	13,975,093	552,512	2,131,947	908,791	352,753	77,297
五月 May	16,239,176	703,253	2,602,889	916,121	316,102	325,525
六月 June	13,279,183	543,711	2,136,732	843,962	323,102	224,891
七月 July	12,744,493	616,113	2,185,125	998,375	227,755	263,726
八月 Aug.	23,600,141	818,576	3,254,827	1,247,865	571,402	391,044
九月 Sept.	5,460,236	481,127	2,193,264	1,093,072	421,192	142,889
十月 Oct.	9,909,699	506,141	2,317,813	1,234,543	255,099	243,376
較上月增減(%) VS. with Last Month	81.49	5.20	5.68	12.94	-39.43	70.33
較上年同月增減(%) VS. with Last Year	-35.69	-35.20	-34.75	-25.44	-63.29	108.44

資料來源：本部營建署。

區 域 內 Urban Planning Zone					都市計畫區域外 Non-Urban	
行政區 Administration	文教區 Education & Culture	風景區 Distinct Landscape	農業區 Agricultural	其他 Others	住宅 Residential	非住宅 Others
總樓地板面積 (平方公尺) Total Floor Area (m <sup>2</sup> )	總樓地板面積 (平方公尺) Total Floor Area (m <sup>2</sup> )	總樓地板面積 (平方公尺) Total Floor Area (m <sup>2</sup> )	總樓地板面積 (平方公尺) Total Floor Area (m <sup>2</sup> )	總樓地板面積 (平方公尺) Total Floor Area (m <sup>2</sup> )	總樓地板面積 (平方公尺) Total Floor Area (m <sup>2</sup> )	總樓地板面積 (平方公尺) Total Floor Area (m <sup>2</sup> )
447,245	1,654,568	26,443	1,638,669	3,017,852	1,116,111	3,631,458
412,527	1,362,910	35,372	1,007,531	3,052,602	688,761	3,965,678
524,597	1,677,961	92,265	811,554	2,644,811	610,269	3,109,861
636,437	1,091,240	71,822	794,361	2,277,041	785,459	2,714,458
731,925	1,213,774	30,661	1,131,848	3,255,273	442,648	2,960,945
306,348	1,044,101	16,481	1,123,305	3,233,960	437,446	2,977,042
226,179	865,691	25,567	1,334,916	3,063,757	374,719	3,306,983
499,454	724,265	32,661	1,438,490	4,119,317	575,720	3,315,515
752,619	863,403	42,445	1,626,675	4,412,233	630,999	3,767,743
41,210	80,033	1,256	138,732	447,036	47,126	329,457
74,149	24,882	3,586	160,496	291,315	72,412	432,203
7,832	72,193	1,109	172,121	640,075	96,860	402,421
<b>285,435</b>	<b>520,041</b>	<b>19,501</b>	<b>1,286,690</b>	<b>2,911,337</b>	<b>486,684</b>	<b>2,533,854</b>
48,985	120,625	1,567	124,399	187,899	97,811	230,455
58,554	25,678	1,812	106,192	578,625	39,148	249,761
16,705	73,491	1,296	97,794	253,710	25,273	260,047
60,712	35,984	560	114,066	294,860	41,930	244,994
56,150	27,241	1,495	218,829	469,823	33,693	237,910
7,929	22,918	2,066	93,831	250,318	59,744	307,971
11,303	31,363	1,168	125,103	205,229	36,991	284,112
5,198	103,635	2,649	234,859	294,432	74,342	329,401
3,417	15,998	854	74,948	172,719	33,883	234,292
16,482	63,108	6,034	96,669	203,722	43,869	154,911
382.35	294.47	606.56	28.98	17.95	29.47	-33.88
-60.00	-21.15	380.41	-30.32	-54.43	-6.91	-52.98

Source: Construction and Planning Agency, MOI.

表80. 建築物開工統計—按月別及用途別分

年 (月) 別 Year (Month)	總計 Grand Total		住宿類(H類) 住宅(H2) Residential		
			件數 Cases	宅數 Houses	總樓地板面積 (平方公尺) Total Floor Area (m <sup>2</sup> )
	總件數 Total Cases	總樓地板面積 (平方公尺) Total Floor Area (m <sup>2</sup> )	件數 Cases	宅數 Houses	總樓地板面積 (平方公尺) Total Floor Area (m <sup>2</sup> )
九十八年 2009	16,977	17,221,770	12,900	46,891	9,484,850
九十九年 2010	21,707	23,165,324	17,102	62,216	11,941,450
一〇〇年 2011	25,049	25,287,437	20,133	71,954	14,356,121
一〇一年 2012	24,512	26,889,766	19,755	83,619	16,343,768
一〇二年 2013	26,268	28,669,223	21,598	95,519	18,301,145
一〇三年 2014	24,491	31,332,428	19,724	105,362	19,092,811
一〇四年 2015	20,444	25,354,769	16,292	84,032	14,547,923
十月 Oct.	1,746	2,147,464	1,395	7,167	1,286,713
十一月 Nov.	1,767	2,005,427	1,350	5,588	959,647
十二月 Dec.	1,951	2,096,897	1,564	7,486	1,270,946
<b>一〇五年 2016</b>	<b>14,264</b>	<b>17,086,352</b>	<b>10,840</b>	<b>56,450</b>	<b>9,657,575</b>
一月 Jan.	1,506	2,342,192	1,177	7,009	1,388,685
二月 Feb.	928	1,036,590	726	4,182	670,540
三月 Mar.	1,887	2,392,348	1,501	7,977	1,307,188
四月 Apr.	1,545	1,680,570	1,175	5,909	950,583
五月 May	1,523	1,702,442	1,091	5,123	854,906
六月 June	1,394	1,718,058	1,028	6,290	1,080,121
七月 July	1,480	1,511,585	1,119	4,982	875,248
八月 Aug.	1,236	1,535,721	871	4,639	840,568
九月 Sept.	1,287	1,520,039	1,007	4,495	775,356
十月 Oct.	1,478	1,646,807	1,145	5,844	914,380
較上月增減(%) VS. with Last Month	14.84	8.34	13.70	30.01	17.93
較上年同月增減(%) VS. with Last Year	-15.35	-23.31	-17.92	-18.46	-28.94

資料來源：本部營建署。  
說明：用途別依「建築物使用類組及變更使用辦法」分類。

TABLE 80. CONSTRUCTION COMMENCEMENT  
- BY MONTH AND USE

Lodging		商業類(B類) Commerce		工業、倉儲類 (C類) Industry, Storage	
宿舍安養(H1) Dormitory, Care					
件數 Cases	總樓地板面積 (平方公尺) Total Floor Area (m <sup>2</sup> )	件數 Cases	總樓地板面積 (平方公尺) Total Floor Area (m <sup>2</sup> )	件數 Cases	總樓地板面積 (平方公尺) Total Floor Area (m <sup>2</sup> )
52	122,182	101	712,094	1,203	2,576,029
59	159,775	130	890,230	1,508	4,561,164
53	151,945	143	542,493	1,780	4,458,717
53	125,379	127	593,963	1,698	4,713,560
58	194,003	133	882,369	1,445	4,346,056
42	165,043	159	2,052,557	1,615	4,658,980
40	176,424	125	947,956	1,387	5,098,463
4	34,428	6	29,456	123	530,117
4	43,782	15	160,054	139	330,301
2	1,137	17	71,313	111	411,560
<b>33</b>	<b>212,470</b>	<b>91</b>	<b>455,447</b>	<b>1,149</b>	<b>3,402,513</b>
1	423	11	46,920	107	554,717
1	17,191	7	15,667	65	192,625
9	113,762	10	29,884	117	572,563
5	33,353	4	23,421	139	383,680
2	3,212	9	10,213	146	380,858
3	5,784	8	76,823	119	286,287
2	2,814	16	59,048	117	279,899
5	8,311	8	18,959	134	257,897
3	24,737	10	123,816	91	258,671
2	2,883	8	50,696	114	235,316
-33.33	-88.35	-20.00	-59.06	25.27	-9.03
-50.00	-91.63	33.33	72.11	-7.32	-55.61

Source : Construction and Planning Agency, MOI.  
Note : The figures are classified according to Architecture Usage Classification and Change Usage regulation.



表80. 建築物開工統計—按月別及用途別分(續)

年 (月) 別 Year (Month)	辦公、服務類(G類) Business, Service		休閒、文教類(D類) Leisure, Education		衛生、福利、 更生類(F類) Health, Welfare, Regeneration	
	件數 Cases	總樓地板 面積 (平方公尺) Total Floor Area (m <sup>2</sup> )	件數 Cases	總樓地板 面積 (平方公尺) Total Floor Area (m <sup>2</sup> )	件數 Cases	總樓地板 面積 (平方公尺) Total Floor Area (m <sup>2</sup> )
	九十八年 2009	993	1,513,791	451	1,322,467	78
九十九年 2010	989	2,186,518	522	1,580,349	96	237,445
一〇〇年 2011	1,061	1,610,190	474	1,288,921	108	545,287
一〇一年 2012	1,019	1,348,113	344	869,678	101	254,680
一〇二年 2013	989	1,339,710	312	827,270	117	579,263
一〇三年 2014	927	1,871,631	286	790,743	97	297,810
一〇四年 2015	811	1,264,210	233	626,106	74	231,265
十月 Oct.	70	30,822	16	62,604	3	2,293
十一月 Nov.	94	71,807	16	18,514	10	54,918
十二月 Dec.	80	38,609	28	94,619	3	17,131
<b>一〇五年 2016</b>	<b>685</b>	<b>1,027,449</b>	<b>207</b>	<b>561,801</b>	<b>73</b>	<b>184,310</b>
一月 Jan.	64	154,162	15	59,231	3	3,190
二月 Feb.	39	26,817	20	42,210	5	25,911
三月 Mar.	67	73,424	34	70,717	7	26,292
四月 Apr.	62	41,162	31	93,200	11	44,868
五月 May	107	203,691	14	21,604	13	14,942
六月 June	85	68,349	20	34,928	5	12,666
七月 July	67	34,669	23	92,397	10	18,863
八月 Aug.	65	119,307	20	75,019	9	9,334
九月 Sept.	66	52,118	14	38,514	5	12,995
十月 Oct.	63	253,750	16	33,981	5	15,249
較上月增減(%) VS. with Last Month	-4.55	386.88	14.29	-11.77	0.00	17.35
較上年同月增減(%) VS. with Last Year	-10.00	723.28	0.00	-45.72	66.67	565.02

TABLE 80. CONSTRUCTION COMMENCEMENT  
- BY MONTH AND USE(CONT.)

其 他 類 Others							
公共集會類(A類) Assembly		宗教、殯葬類(E類) Religion, Funeral		危險物品類(I類) Hazard Contents		其他 Others	
件數 Cases	總樓地板面積 (平方公尺) Total Floor Area (m <sup>2</sup> )	件數 Cases	總樓地板面積 (平方公尺) Total Floor Area (m <sup>2</sup> )	件數 Cases	總樓地板面積 (平方公尺) Total Floor Area (m <sup>2</sup> )	件數 Cases	總樓地板面積 (平方公尺) Total Floor Area (m <sup>2</sup> )
46	100,434	149	229,797	27	10,132	977	909,222
28	175,960	132	170,038	28	21,484	1,113	1,240,911
33	154,366	121	154,251	31	17,997	1,112	2,007,149
19	637,518	132	133,457	31	33,407	1,233	1,836,243
28	23,095	144	221,524	31	28,509	1,413	1,926,279
29	48,050	106	136,620	30	28,351	1,476	2,189,832
21	163,999	93	151,442	30	17,492	1,338	2,129,489
1	169	8	3,858	2	3,158	118	163,846
3	47,895	3	2,217	2	4,014	131	312,278
3	11,362	9	46,001	3	613	131	133,606
<b>12</b>	<b>43,287</b>	<b>73</b>	<b>104,465</b>	<b>22</b>	<b>30,678</b>	<b>1,079</b>	<b>1,406,357</b>
—	—	5	6,038	3	2,684	120	126,142
—	—	3	1,864	3	951	59	42,814
1	1,731	12	11,868	1	85	128	184,834
—	—	8	18,297	1	1,664	109	90,342
2	12,971	6	4,977	2	708	131	194,360
1	24,334	4	22,607	1	12,955	120	93,204
4	580	8	8,698	1	27	113	139,342
2	3,242	10	5,379	5	1,291	107	196,414
2	429	10	19,574	2	1,291	77	212,538
—	—	7	5,163	3	9,022	115	126,367
-100.00	-100.00	-30.00	-73.62	50.00	598.84	49.35	-40.54
-100.00	-100.00	-12.50	33.83	50.00	185.69	-2.54	-22.87

表81. 建築物開工統計—按區域別及用途別分

區域別 Locality	總計 Grand Total		住宿類(H類)		
			住宅(H2) Residential		
	總件數 Total Cases	總樓地板面積 (平方公尺) Total Floor Area (m <sup>2</sup> )	件數 Cases	宅數 Houses	總樓地板面積 (平方公尺) Total Floor Area (m <sup>2</sup> )
一〇五年十月 Oct., 2016	1,478	1,646,807	1,145	5,844	914,380
新北市 New Taipei City	28	136,016	19	574	73,780
臺北市 Taipei City	19	399,554	10	1,102	140,088
桃園市 Taoyuan City	68	275,739	50	1,585	210,158
臺中市 Taichung City	165	134,451	114	480	88,884
臺南市 Tainan City	267	190,751	182	481	91,859
高雄市 Kaohsiung City	240	77,055	194	256	54,290
臺灣省 Taiwan Prov.	663	390,043	558	1,275	239,745
宜蘭縣 Yilan C.	115	34,805	107	224	33,516
新竹縣 Hsinchu C.	61	54,250	49	217	42,614
苗栗縣 Miaoli C.	56	36,900	50	80	13,716
彰化縣 Changhua C.	87	64,751	64	151	39,134
南投縣 Nantou C.	22	5,795	21	31	5,334
雲林縣 Yunlin C.	123	55,368	113	350	52,155
嘉義縣 Chiayi C.	53	30,704	36	52	14,319
屏東縣 Pingtung C.	63	33,354	49	59	12,075
臺東縣 Taitung C.	26	5,243	24	25	5,028
花蓮縣 Hualien C.	24	43,924	21	21	7,040
澎湖縣 Penghu C.	12	3,234	10	10	2,456
基隆市 Keelung City	3	5,908	2	23	5,467
新竹市 Hsinchu City	7	12,582	4	23	4,814
嘉義市 Chiayi City	11	3,225	8	9	2,077
福建省 Fuchien Prov.	15	13,652	14	87	13,506
金門縣 Kinmen C.	15	13,652	14	87	13,506
連江縣 Lienchiang C.	—	—	—	—	—
國家公園管理處 N.P.Adm.	4	1,707	3	3	1,312
其他內政部 指定特設主 管建築機關 Other M.O.I. Const. Orgs.	9	27,839	1	1	758

資料來源：本部營建署。

TABLE 81. CONSTRUCTION COMMENCEMENT  
- BY LOCALITY AND USE

Lodging		商業類(B類) Commerce		工業、倉儲類 (C類) Industry, Storage	
宿舍安養(H1) Dormitory, Care					
件數 Cases	總樓地板面積 (平方公尺) Total Floor Area (m <sup>2</sup> )	件數 Cases	總樓地板面積 (平方公尺) Total Floor Area (m <sup>2</sup> )	件數 Cases	總樓地板面積 (平方公尺) Total Floor Area (m <sup>2</sup> )
2	2,883	8	50,696	114	235,316
—	—	1	13,693	3	12,270
—	—	—	—	2	12,164
—	—	—	—	13	34,777
—	—	3	1,786	25	20,711
—	—	—	—	25	48,989
—	—	—	—	11	19,883
2	2,883	4	35,217	30	59,707
—	—	1	657	2	104
—	—	—	—	5	8,780
—	—	—	—	3	13,332
—	—	2	455	4	8,157
—	—	—	—	1	461
1	497	—	—	4	810
—	—	—	—	5	7,385
—	—	—	—	3	12,970
—	—	—	—	—	—
1	2,386	1	34,105	—	—
—	—	—	—	—	—
—	—	—	—	1	441
—	—	—	—	1	7,076
—	—	—	—	1	191
—	—	—	—	—	—
—	—	—	—	—	—
—	—	—	—	—	—
—	—	—	—	5	26,815

Source : Construction and Planning Agency, MOI.

表81. 建築物開工統計—按區域別及用途別分(續)

區域別 Locality		辦公、服務類(G類) Business, Service		休閒、文教類(D類) Leisure, Education		衛生、福利、 更生類(F類) Health, Welfare, Regeneration	
		件數 Cases	總樓地板面積 (平方公尺) Total Floor Area (m <sup>2</sup> )	件數 Cases	總樓地板面積 (平方公尺) Total Floor Area (m <sup>2</sup> )	件數 Cases	總樓地板面積 (平方公尺) Total Floor Area (m <sup>2</sup> )
一〇五年十月 Oct., 2016		63	253,750	16	33,981	5	15,249
新北市	New Taipei City	1	275	1	13,034	—	—
臺北市	Taipei City	1	234,990	4	8,857	1	2,878
桃園市	Taoyuan City	3	3,597	—	—	—	—
臺中市	Taichung City	7	1,862	2	3,929	1	868
臺南市	Tainan City	12	2,128	—	—	—	—
高雄市	Kaohsiung City	18	1,914	—	—	—	—
臺灣省	Taiwan Prov.	21	8,984	7	7,679	3	11,503
宜蘭縣	Yilan C.	2	385	1	24	—	—
新竹縣	Hsinchu C.	5	1,965	—	—	—	—
苗栗縣	Miaoli C.	—	—	—	—	—	—
彰化縣	Changhua C.	6	2,674	5	7,010	1	6,620
南投縣	Nantou C.	—	—	—	—	—	—
雲林縣	Yunlin C.	—	—	—	—	—	—
嘉義縣	Chiayi C.	2	373	—	—	1	4,767
屏東縣	Pingtung C.	3	2,167	1	645	—	—
臺東縣	Taitung C.	—	—	—	—	1	116
花蓮縣	Hualien C.	—	—	—	—	—	—
澎湖縣	Penghu C.	2	778	—	—	—	—
基隆市	Keelung City	—	—	—	—	—	—
新竹市	Hsinchu City	1	642	—	—	—	—
嘉義市	Chiayi City	—	—	—	—	—	—
福建省	Fuchien Prov.	—	—	—	—	—	—
金門縣	Kinmen C.	—	—	—	—	—	—
連江縣	Lienchiang C.	—	—	—	—	—	—
國家公園管理處	N.P.Adm.	—	—	1	395	—	—
其他內政部 指定特設主 管建築機關	Other M.O.I. Const. Orgs.	—	—	1	87	—	—

TABLE 81. CONSTRUCTION COMMENCEMENT  
- BY LOCALITY AND USE (CONT.)

公共集會類(A類) Assembly		宗教、殯葬類(E類) Religion, Funeral		危險物品類(I類) Hazard Contents		其他 Others	
		件數 Cases	總樓地板面積 (平方公尺) Total Floor Area (m <sup>2</sup> )	件數 Cases	總樓地板面積 (平方公尺) Total Floor Area (m <sup>2</sup> )	件數 Cases	總樓地板面積 (平方公尺) Total Floor Area (m <sup>2</sup> )
—	—	7	5,163	3	9,022	115	126,367
—	—	—	—	—	—	3	22,964
—	—	—	—	—	—	1	577
—	—	—	—	1	8,651	1	18,556
—	—	—	—	—	—	13	16,411
—	—	3	1,387	1	266	44	46,122
—	—	—	—	—	—	17	968
—	—	4	3,776	—	—	34	20,549
—	—	—	—	—	—	2	119
—	—	—	—	—	—	2	891
—	—	—	—	—	—	3	9,852
—	—	—	—	—	—	5	701
—	—	1	308	—	—	4	1,598
—	—	1	186	—	—	8	3,674
—	—	1	2,889	—	—	6	2,608
—	—	—	—	—	—	1	99
—	—	1	393	—	—	—	—
—	—	—	—	—	—	—	—
—	—	—	—	—	—	—	—
—	—	—	—	—	—	1	50
—	—	—	—	—	—	2	957
—	—	—	—	—	—	1	146
—	—	—	—	—	—	1	146
—	—	—	—	—	—	—	—
—	—	—	—	1	105	1	74

表82. 建築物開工統計年累計—按區域別及用途別分

TABLE 82. CONSTRUCTION COMMENCEMENT OF THE YEAR - BY LOCALITY AND USE

區域別 Locality	總計 Grand Total		住宿類(H類)		
			住宅(H-2類) Residential		
	總件數 Total Cases	總樓地板面積 (平方公尺) Total Floor Area (m <sup>2</sup> )	件數 Cases	宅數 Houses	總樓地板面積 (平方公尺) Total Floor Area (m <sup>2</sup> )
一〇五年一月至十月 Jan. - Oct., 2016	14,264	17,086,352	10,840	56,450	9,657,575
新北市 New Taipei City	314	1,989,848	190	9,289	1,231,093
臺北市 Taipei City	155	1,491,744	87	4,791	657,856
桃園市 Taoyuan City	1,063	2,811,389	583	10,313	1,752,565
臺中市 Taichung City	1,729	1,984,523	1,217	7,282	1,365,743
臺南市 Tainan City	2,752	2,197,637	2,030	5,963	1,268,357
高雄市 Kaohsiung City	1,616	1,500,819	1,083	5,160	951,880
臺灣省 Taiwan Prov.	6,346	4,477,038	4,467	12,190	2,336,847
宜蘭縣 Yilan C.	657	464,307	435	1,629	296,896
新竹縣 Hsinchu C.	533	718,194	312	1,758	347,945
苗栗縣 Miaoli C.	449	391,870	270	1,671	289,454
彰化縣 Changhua C.	969	759,133	718	1,999	383,512
南投縣 Nantou C.	193	116,599	149	318	71,279
雲林縣 Yunlin C.	787	266,915	680	1,018	189,027
嘉義縣 Chiayi C.	750	525,121	516	812	143,560
屏東縣 Pingtung C.	844	413,688	597	795	173,884
臺東縣 Taitung C.	249	110,618	149	164	54,530
花蓮縣 Hualien C.	493	282,528	301	585	139,389
澎湖縣 Penghu C.	109	31,421	100	145	27,100
基隆市 Keelung City	45	137,366	29	682	102,685
新竹市 Hsinchu City	83	185,981	57	361	66,767
嘉義市 Chiayi City	185	73,297	154	253	50,819
福建省 Fuchien Prov.	169	80,081	141	417	67,200
金門縣 Kinmen C.	168	79,638	141	417	67,200
連江縣 Lienchiang C.	1	443	—	—	—
國家公園管理處 N.P.Adm.	48	21,093	16	20	19,331
其他內政部 指定特設主 管建築機關 Other M.O.I. Const. Orgs.	72	532,180	11	11	6,703

Lodging		商業類(B類) Commerce		工業、倉儲類 (C類) Industry, Storage	
宿舍安養(H1) Dormitory, Care					
件數 Cases	總樓地板面積 (平方公尺) Total Floor Area (m <sup>2</sup> )	件數 Cases	總樓地板面積 (平方公尺) Total Floor Area (m <sup>2</sup> )	件數 Cases	總樓地板面積 (平方公尺) Total Floor Area (m <sup>2</sup> )
33	212,470	91	455,447	1,149	3,402,513
1	21,227	6	75,310	42	232,068
3	7,055	6	139,383	12	40,288
2	121,564	5	11,943	237	599,484
5	4,552	15	32,789	164	321,477
2	138	11	64,547	140	342,359
5	22,936	8	20,400	141	255,730
14	34,855	40	111,075	375	1,147,486
2	347	11	22,729	47	82,558
—	—	3	3,664	27	300,628
—	—	—	—	29	42,545
3	5,866	4	1,426	102	268,326
1	17,191	—	—	10	14,073
1	497	2	3,175	24	41,082
1	406	3	3,965	59	244,355
2	919	4	4,413	33	73,903
1	4,089	3	20,812	2	760
3	5,540	7	46,383	21	36,773
—	—	—	—	3	259
—	—	—	—	6	26,752
—	—	1	205	3	7,793
—	—	2	4,303	9	7,679
—	—	—	—	1	38
—	—	—	—	1	38
—	—	—	—	—	—
1	143	—	—	37	463,583

資料來源：本部營建署。

Source : Construction and Planning Agency, MOI.

表82. 建築物開工統計年累計—按區域別及用途別分(續)

TABLE 82. CONSTRUCTION COMMENCEMENT OF THE YEAR - BY LOCALITY AND USE (CONT.)

區域別 Locality		辦公、服務類(G類) Business, Service		休閒、文教類(D類) Leisure, Education		衛生、福利、 更生類(F類) Health, Welfare, Regeneration	
		件數 Cases	總樓地板面積 (平方公尺) Total Floor Area (m <sup>2</sup> )	件數 Cases	總樓地板面積 (平方公尺) Total Floor Area (m <sup>2</sup> )	件數 Cases	總樓地板面積 (平方公尺) Total Floor Area (m <sup>2</sup> )
一〇五年一至十月 Jan. - Oct., 2016		685	1,027,449	207	561,801	73	184,310
新北市	New Taipei City	22	119,033	8	44,920	4	20,580
臺北市	Taipei City	17	479,715	14	95,007	2	11,642
桃園市	Taoyuan City	39	93,861	20	100,815	8	5,446
臺中市	Taichung City	126	64,012	18	55,230	10	31,337
臺南市	Tainan City	125	48,987	15	50,945	6	13,078
高雄市	Kaohsiung City	148	51,821	15	28,147	7	16,348
臺灣省	Taiwan Prov.	198	115,069	110	177,943	35	85,436
宜蘭縣	Yilan C.	11	19,603	13	9,063	3	18,167
新竹縣	Hsinchu C.	30	21,122	4	1,980	7	17,579
苗栗縣	Miaoli C.	15	5,834	4	13,059	4	5,318
彰化縣	Changhua C.	28	11,993	29	28,020	5	16,442
南投縣	Nantou C.	3	1,551	5	9,437	1	511
雲林縣	Yunlin C.	26	4,277	9	10,118	1	226
嘉義縣	Chiayi C.	15	18,421	6	18,811	2	10,776
屏東縣	Pingtung C.	32	10,564	14	20,447	4	8,411
臺東縣	Taitung C.	4	1,215	8	26,398	3	403
花蓮縣	Hualien C.	14	11,166	11	28,998	3	6,664
澎湖縣	Penghu C.	4	1,997	—	—	1	388
基隆市	Keelung City	1	387	2	3,795	1	551
新竹市	Hsinchu City	5	1,123	2	4,334	—	—
嘉義市	Chiayi City	10	5,816	3	3,483	—	—
福建省	Fuchien Prov.	2	895	2	7,731	1	443
金門縣	Kinmen C.	2	895	2	7,731	—	—
連江縣	Lienchiang C.	—	—	—	—	1	443
國家公園管理處	N.P.Adm.	—	—	1	395	—	—
其他內政部 指定特設主 管建築機關	Other M.O.I. Const. Orgs.	8	54,056	4	668	—	—

公共集會類(A類) Assembly		宗教、殯葬類(E類) Religion, Funeral		危險物品類(I類) Hazard Contents		其他 Others	
		件數 Cases	總樓地板面積 (平方公尺) Total Floor Area (m <sup>2</sup> )	件數 Cases	總樓地板面積 (平方公尺) Total Floor Area (m <sup>2</sup> )	件數 Cases	總樓地板面積 (平方公尺) Total Floor Area (m <sup>2</sup> )
12	43,287	73	104,465	22	30,678	1,079	1,406,357
—	—	3	12,907	1	85	28	232,625
1	24,334	3	16,609	—	—	10	19,855
—	—	7	4,557	5	22,510	29	98,644
—	—	8	28,423	2	1,172	83	79,788
2	14,256	10	4,099	1	266	340	390,605
—	—	13	12,243	4	638	157	140,676
8	4,548	29	25,627	7	4,269	411	433,883
1	81	—	—	—	—	16	14,863
2	722	7	12,684	1	533	37	11,337
—	—	1	547	—	—	32	35,113
—	—	5	1,793	4	2,321	45	39,434
—	—	1	1,845	—	—	4	712
—	—	5	819	1	136	23	17,558
—	—	1	186	—	—	102	84,641
2	37	5	3,775	—	—	97	117,335
—	—	1	600	—	—	14	1,811
2	908	1	393	—	—	29	6,314
—	—	1	1,677	—	—	—	—
—	—	1	1,308	1	1,279	4	609
1	2,800	—	—	—	—	4	102,959
—	—	—	—	—	—	4	1,197
—	—	—	—	—	—	10	3,774
—	—	—	—	—	—	10	3,774
—	—	—	—	—	—	—	—
—	—	—	—	—	—	3	1,367
1	149	—	—	2	1,738	8	5,140

表83. 建築物開工統計—按月別及構造別分

年 (月) 別 Year (Month)	總 計 Grand Total		鋼骨鋼筋混凝土構造 Steel Frame & Reinforced Concrete		混凝土構造 (含鋼筋混凝土構造) Reinforced Concrete	
	總樓地板面積 (平方公尺) Total Floor Area (m <sup>2</sup> )	工程造價 (千元) Construction Cost (NT\$1,000)	總樓地板面積 (平方公尺) Total Floor Area (m <sup>2</sup> )	工程造價 (千元) Construction Cost (NT\$1,000)	總樓地板面積 (平方公尺) Total Floor Area (m <sup>2</sup> )	工程造價 (千元) Construction Cost (NT\$1,000)
九十八年 2009	17,221,770	149,546,974	1,111,899	19,555,727	13,864,231	113,551,083
九十九年 2010	23,165,324	183,405,431	1,822,631	15,283,128	17,382,036	135,146,285
一〇〇年 2011	25,287,437	206,948,600	1,919,819	18,089,972	19,307,408	159,692,738
一〇一年 2012	26,889,766	230,618,905	2,648,378	24,953,585	20,178,365	171,895,014
一〇二年 2013	28,669,223	247,621,382	1,913,707	18,069,784	22,437,452	197,316,979
一〇三年 2014	31,332,428	287,810,308	1,656,074	16,653,633	24,478,683	227,451,117
一〇四年 2015	25,354,769	216,630,295	2,338,209	19,395,493	19,339,568	168,275,285
十月 Oct.	2,147,464	18,199,731	313,543	2,643,274	1,568,252	13,972,462
十一月 Nov.	2,005,427	17,387,841	166,251	1,555,573	1,508,721	13,066,095
十二月 Dec.	2,096,897	16,451,431	191,018	1,641,868	1,525,711	12,461,518
<b>一〇五年 2016</b>	<b>17,086,352</b>	<b>152,136,311</b>	<b>1,158,024</b>	<b>11,541,327</b>	<b>12,736,106</b>	<b>113,365,579</b>
一月 Jan.	2,342,192	21,716,803	195,782	2,327,266	1,691,265	16,157,758
二月 Feb.	1,036,590	8,838,898	71,544	981,386	783,876	6,844,558
三月 Mar.	2,392,348	21,344,206	83,730	828,765	1,977,007	17,714,920
四月 Apr.	1,680,570	13,782,434	106,610	972,205	1,301,519	11,045,239
五月 May	1,702,442	15,213,704	172,043	1,194,524	1,104,476	9,675,962
六月 June	1,718,058	15,512,881	163,076	1,699,006	1,269,621	11,661,209
七月 July	1,511,585	12,549,614	49,562	279,135	1,220,538	11,001,025
八月 Aug.	1,535,721	13,646,577	151,149	1,264,566	1,073,891	9,470,847
九月 Sept.	1,520,039	13,247,493	52,997	616,389	1,185,369	10,068,216
十月 Oct.	1,646,807	16,283,701	111,531	1,378,085	1,128,544	9,725,845
較上月增減(%) VS. with Last Month	8.34	22.92	110.45	123.57	-4.79	-3.40
較上年同月增減(%) VS. with Last Year	-23.31	-10.53	-64.43	-47.86	-28.04	-30.39

資料來源：本部營建署。

TABLE 83. CONSTRUCTION COMMENCEMENT  
- BY MONTH AND MATERIAL

鋼構造(94年以前為 鋼架構造) Steel		磚構造 Brick		木構造 Wooden		其 他 Others	
總樓地板面積 (平方公尺) Total Floor Area (m <sup>2</sup> )	工程造價 (千元) Construction Cost (NT\$1,000)	總樓地板面積 (平方公尺) Total Floor Area (m <sup>2</sup> )	工程造價 (千元) Construction Cost (NT\$1,000)	總樓地板面積 (平方公尺) Total Floor Area (m <sup>2</sup> )	工程造價 (千元) Construction Cost (NT\$1,000)	總樓地板面積 (平方公尺) Total Floor Area (m <sup>2</sup> )	工程造價 (千元) Construction Cost (NT\$1,000)
2,098,642	15,105,645	104,101	1,170,474	26,928	88,368	15,969	75,677
3,812,184	32,418,636	99,907	377,728	32,218	99,415	16,348	80,239
3,349,484	25,169,718	101,439	336,998	23,016	64,814	586,271	3,594,360
3,905,507	33,229,955	104,621	340,776	24,834	72,888	28,061	126,687
4,147,881	31,643,916	112,155	355,467	37,981	129,140	20,047	106,096
5,042,623	43,103,966	91,657	300,031	23,911	74,221	39,480	227,340
3,555,345	28,449,398	54,050	200,667	17,517	56,354	50,080	253,098
259,690	1,559,699	1,819	7,093	1,569	4,707	2,591	12,496
325,698	2,745,306	2,193	8,545	319	1,021	2,245	11,301
370,447	2,315,075	6,189	20,194	2,429	7,738	1,103	5,038
<b>3,075,007</b>	<b>26,764,807</b>	<b>41,682</b>	<b>131,948</b>	<b>19,933</b>	<b>60,376</b>	<b>55,600</b>	<b>272,274</b>
449,474	3,212,141	3,362	12,104	2,029	6,534	280	1,000
156,549	889,639	386	1,858	192	733	24,043	120,724
324,407	2,770,523	3,076	12,628	1,424	4,197	2,704	13,173
265,546	1,744,725	4,206	11,273	2,165	6,248	524	2,744
416,374	4,304,965	2,764	8,291	1,573	4,292	5,212	25,670
272,047	2,110,521	8,674	25,503	3,610	11,151	1,030	5,491
225,613	1,200,501	8,685	27,094	—	—	7,187	41,859
296,657	2,861,649	1,340	4,810	2,801	9,638	9,883	35,067
273,017	2,529,691	2,922	8,573	2,743	8,903	2,991	15,721
395,323	5,140,452	6,267	19,814	3,396	8,680	1,746	10,825
44.80	103.20	114.48	131.12	23.81	-2.50	-41.62	-31.14
52.23	229.58	244.53	179.35	116.44	84.41	-32.61	-13.37

Source : Construction and Planning Agency, MOI.

表84. 建築物開工統計—按區域別及構造別分

區域別 Locality	總計 Grand Total		鋼骨鋼筋混凝土構造 Steel Frame & Reinforced Concrete		混凝土構造 (含鋼筋混凝土構造) Reinforced Concrete	
	總樓地板面積 (平方公尺) Total Floor Area (㎡)	工程造價 (千元) Construction Cost (NT\$1,000)	總樓地板面積 (平方公尺) Total Floor Area (㎡)	工程造價 (千元) Construction Cost (NT\$1,000)	總樓地板面積 (平方公尺) Total Floor Area (㎡)	工程造價 (千元) Construction Cost (NT\$1,000)
一〇五年十月 Oct., 2016	1,646,807	16,283,701	111,531	1,378,085	1,128,544	9,725,845
新北市 New Taipei City	136,016	1,685,288	13,034	191,207	119,694	1,464,664
臺北市 Taipei City	399,554	6,767,049	49,736	855,649	114,345	1,611,921
桃園市 Taoyuan City	275,739	2,752,814	4,462	28,108	257,060	2,641,977
臺中市 Taichung City	134,451	1,051,148	1,795	11,456	103,589	855,056
臺南市 Tainan City	190,751	1,027,485	34,897	250,821	118,922	636,390
高雄市 Kaohsiung City	77,055	457,999	—	—	54,693	330,260
臺灣省 Taiwan Prov.	390,043	2,336,221	7,607	40,844	318,600	1,989,518
宜蘭縣 Yilan C.	34,805	208,936	214	1,239	34,135	205,051
新竹縣 Hsinchu C.	54,250	359,005	—	—	45,553	315,211
苗栗縣 Miaoli C.	36,900	222,036	—	—	22,867	154,939
彰化縣 Changhua C.	64,751	456,912	7,174	38,442	57,010	415,394
南投縣 Nantou C.	5,795	29,411	—	—	4,990	25,385
雲林縣 Yunlin C.	55,368	342,421	—	—	53,124	330,241
嘉義縣 Chiayi C.	30,704	149,473	219	1,163	14,709	81,714
屏東縣 Pingtung C.	33,354	166,678	—	—	16,777	84,047
臺東縣 Taitung C.	5,243	28,221	—	—	5,039	27,465
花蓮縣 Hualien C.	43,924	230,307	—	—	42,261	221,670
澎湖縣 Penghu C.	3,234	15,378	—	—	2,514	12,572
基隆市 Keelung City	5,908	43,113	—	—	5,467	40,157
新竹市 Hsinchu City	12,582	67,128	—	—	11,940	63,789
嘉義市 Chiayi City	3,225	17,202	—	—	2,214	11,883
福建省 Fuchien Prov.	13,652	51,762	—	—	13,506	51,324
金門縣 Kinmen C.	13,652	51,762	—	—	13,506	51,324
連江縣 Lienchiang C.	—	—	—	—	—	—
國家公園管理處 N.P.Adm.	1,707	8,671	—	—	1,707	8,671
其他內政部 指定特設主 管建築機關 Other M.O.I. Const. Orgs.	27,839	145,264	—	—	26,428	136,064

資料來源：本部營建署。

TABLE 84. CONSTRUCTION COMMENCEMENT  
- BY LOCALITY AND MATERIAL

鋼構造 Steel		磚構造 Brick		木構造 Wooden		其他 Others	
總樓地板面積 (平方公尺) Total Floor Area (㎡)	工程造價 (千元) Construction Cost (NT\$1,000)	總樓地板面積 (平方公尺) Total Floor Area (㎡)	工程造價 (千元) Construction Cost (NT\$1,000)	總樓地板面積 (平方公尺) Total Floor Area (㎡)	工程造價 (千元) Construction Cost (NT\$1,000)	總樓地板面積 (平方公尺) Total Floor Area (㎡)	工程造價 (千元) Construction Cost (NT\$1,000)
395,323	5,140,452	6,267	19,814	3,396	8,680	1,746	10,825
3,288	29,417	—	—	—	—	—	—
235,473	4,299,479	—	—	—	—	—	—
14,139	82,346	78	383	—	—	—	—
29,067	184,636	—	—	—	—	—	—
32,102	127,429	1,434	4,165	3,396	8,680	—	—
22,326	127,573	—	—	—	—	36	166
58,785	288,820	4,609	14,828	—	—	442	2,211
456	2,646	—	—	—	—	—	—
8,422	42,418	—	—	—	—	275	1,376
14,033	67,097	—	—	—	—	—	—
567	3,076	—	—	—	—	—	—
638	3,191	—	—	—	—	167	835
2,244	12,180	—	—	—	—	—	—
12,253	56,145	3,523	10,451	—	—	—	—
16,310	81,448	267	1,183	—	—	—	—
105	368	99	388	—	—	—	—
1,663	8,637	—	—	—	—	—	—
—	—	720	2,806	—	—	—	—
441	2,956	—	—	—	—	—	—
642	3,339	—	—	—	—	—	—
1,011	5,319	—	—	—	—	—	—
—	—	146	438	—	—	—	—
—	—	146	438	—	—	—	—
—	—	—	—	—	—	—	—
—	—	—	—	—	—	—	—
143	752	—	—	—	—	1,268	8,448

Source : Construction and Planning Agency, MOI.

表85. 國家(自然)公園遊憩據點遊客人次及車輛次

年 (月) 別 Year (Month)	遊憩據點數(處) No. of Spots	遊客人次 Person-Times of Visitors	合計 Total
九十八年 2009	42	18,239,377	1,855,355
九十九年 2010	44	16,658,391	1,659,722
一〇〇年 2011	44	17,304,798	1,846,789
一〇一年 2012	44	19,434,925	1,962,802
一〇二年 2013	45	24,489,884	2,413,872
一〇三年 2014	48	27,648,549	2,826,711
一〇四年 2015	51	28,715,726	2,864,836
十月 Oct.	51	2,444,460	249,867
十一月 Nov.	51	2,272,692	231,078
十二月 Dec.	51	2,076,001	195,431
<b>一〇五年 2016</b>	<b>51</b>	<b>19,821,328</b>	<b>2,328,859</b>
一月 Jan.	51	1,786,088	186,052
二月 Feb.	51	3,034,735	281,329
三月 Mar.	51	2,720,044	209,779
四月 Apr.	51	2,127,189	233,786
五月 May	51	1,993,860	220,986
六月 June	51	1,735,836	248,215
七月 July	51	2,093,679	310,338
八月 Aug.	51	1,775,783	279,724
九月 Sept.	51	991,525	152,029
十月 Oct.	51	1,562,589	206,621
較上月增減(%) VS. with Last Month	0.00	57.59	35.91
較上年同月增減(%) VS. with Last Year	0.00	-36.08	-17.31

資料來源：本部營建署。  
 說明：國家(自然)公園包括墾丁(民國71年公告)、玉山(74年)、陽明山(74年)、太魯閣(75年)、雪霸(81年)、金門(84年)、東沙環礁(96年)台江(98年)、壽山(100年)及澎湖南方四島(103年)等十處，其中東沙環礁暫不對外開放，但於高雄市設立海洋國家公園管理處負責其保育復育等經營管理工作，並兼辦遊客中心業務，提供民眾參觀導覽服務；壽山國家自然公園於100年12月開園，自102年納入統計；澎湖南方四島於103年10月18日開園，自104年納入統計。

TABLE 85. VISITORS AND VEHICLES OF SPOTS IN NATIONAL (NATURE) PARKS

車 輛 次 Vehicle-Times			
大型車 Buses	中型車 Vans	小型車 Sedans	機車 Motorcycles
143,254	218,128	1,193,335	300,638
208,782	141,495	1,033,832	275,613
204,389	143,911	1,191,780	306,709
246,307	151,562	1,224,857	340,076
223,904	199,868	1,472,263	517,837
263,762	163,116	1,754,845	644,988
269,279	164,129	1,758,276	673,152
23,374	15,067	141,649	69,777
25,253	14,438	135,972	55,415
22,745	12,397	115,803	44,486
<b>196,558</b>	<b>129,952</b>	<b>1,449,161</b>	<b>547,724</b>
17,193	14,052	112,703	42,104
18,523	15,714	186,577	60,515
36,363	10,700	118,349	44,367
22,470	12,927	140,086	58,303
22,603	13,640	129,291	55,452
18,360	13,004	155,773	61,078
19,496	15,704	206,797	68,341
16,609	14,635	184,149	64,331
9,672	8,178	90,015	38,700
15,269	11,398	125,421	54,533
57.87	39.37	39.33	40.91
-34.68	-24.35	-11.46	-21.85

Source : Construction and Planning Agency, MOI.  
 Note : National (Nature) Parks include Kenting(proclaimed in 1982), Yushan(1985), Yangmingshan(1985), Taroko(1986), SheiPa(1992),Kinmen(1995), Dongsha Marine(2007), Taijiang(2009), Shoushan(2011) and South Penghu Marine(2014). Dongsha Marine is not open temporarily to the public, but the "Marine National Park Administration Office" has been founded in Kaohsiung City in Oct, 2007 to take charge of the ecological protection and rehabilitation as well as providing some environmental knowledge introduction with regard to marine ecotourism for the public. Shoushan National Nature Park was opened in December, 2011, and was incorporated into statistics starting from 2013. South Penghu Marine National Park was opened in Oct., 2014, and was incorporated into statistics starting from 2015.



## 名詞定義

人口成長(增加)率	(%)=	當年(月)人口增加數÷上年(月)底人口數×1,000
性比例	(女=100)=	當年(月)底男性人口÷當年(月)底女性人口×100
戶量	(人/戶)=	當年(月)底人口數÷當年(月)底戶數
人口密度	(人/平方公里)=	當年(月)底人口數÷當年(月)底土地面積
年(月)中人口數	(人)=	(當年(月)底人口數+上年(月)底人口數)÷2
粗出生率	(%)=	當年(月)出生人數÷當年(月)中人口數×1,000
粗死亡率	(%)=	當年(月)死亡人數÷當年(月)中人口數×1,000
粗結婚率	(%)=	當年(月)結婚對數÷當年(月)中人口數×1,000
粗離婚率	(%)=	當年(月)離婚對數÷當年(月)中人口數×1,000
自然增加率	(%)=	粗出生率-粗死亡率
社會增加率	(%)=	(當年(月)遷入人口數-當年(月)遷出人口數)÷當年(月)中人口數×1,000
人口總增加率	(%)=	自然增加率+社會增加率
平均每合作社股金	(千元)=	當年(期)底合作社股金總額÷當年(期)底社(場)數
刑案發生率	(件/十萬人)=	當年(月)刑案發生件數÷當年(月)中人口數×100,000
犯罪人口率	(人/十萬人)=	當年(月)嫌疑犯人數÷當年(月)中人口數×100,000
刑案破獲率	(%)=	當年(月)刑案破獲件數÷當年(月)刑案發生件數×100
車輛肇事率	(件/萬輛)=	當年(月)車輛肇事總件數÷當年(月)中機動車輛數×10,000
消防安全檢查合格率	(%)=	當年(月)消防安全設備合格件次÷當年(月)消防安全設備檢查件次×100