

編輯說明

中華民國 內政統計月報

MONTHLY BULLETIN OF INTERIOR STATISTICS
REPUBLIC OF CHINA

中華民國一〇五年六月
JUNE 2016

內政部
一〇五年八月編印

MINISTRY OF THE INTERIOR, REPUBLIC OF CHINA

- 一、本月報之編印目的在提供本部主要業務之一般概況資料，以供釐訂政策及實施考核之參據，並提供本部網站 <http://www.moi.gov.tw/stat/> 查詢。
- 二、本月報所載資料部分數字間有修正者，凡與前期數字不同者，以本期數字為準。
- 三、本月報所用符號如下：

—：無數字	Ⓕ：修正數
...：數字不明	0：數字不及半單位
--：無意義	

Explanatory Notes

1. The main purpose of compiling this Monthly Bulletin is to show the results of general administrative work of Ministry of the Interior.
It is intended to provide data for decision-making and evaluation.
2. In case the figures given in this issue don't agree with the corresponding figures in the previous issue because of revising, take the numerals of this issue as the basis.
3. The following symbols are used for tables:

— : nil	Ⓕ: revised figure
... : data unknown	0 : less than half an unit
-- : meaningless	

目 錄

	頁次
編輯說明	1
目錄	2
提要分析	7
一、地方行政區劃	8
二、人口概況	9
三、合作事業及人民團體	10
四、土地建物登記	11
五、治安維護	12
六、移民	13
七、消防與緊急救護	14
八、營建管理	15
統計表	17
表 1. 內政統計指標	18
一、戶政	
表 2. 村里鄰戶數暨現住人口—按月別分	24
表 3. 村里鄰戶數暨現住人口—按區域別分	26
表 4. 現住人口動態登記—按月別分	28
表 5. 現住人口動態登記—按區域別分	32
表 6. 現住人口動態登記年累計—按區域別分	36
表 7. 結婚及離婚登記—按國籍及月別分	40
表 8. 結婚及離婚登記年累計—按國籍及區域別分	44
表 9. 現住人口遷入遷出登記—按月別分	48
表10. 現住人口遷入遷出登記—按區域別分	60
表11. 現住人口遷入遷出登記年累計—按區域別分	72
表12. 現住原住人口數—按月別分	84
表13. 現住原住人口數—按區域別分	86
表14. 戶政管理及便民服務案件	88
二、合作事業及人民團體	
表15. 合作事業概況	90
表16. 全國性人民團體	92
表17. 農民健康保險投保單位、人數及應計保險費收入	94
表18. 農民健康保險實計現金保險給付	96
三、地政	
表19. 辦理土地登記及標示變更登記—按月別分	98
表20. 辦理土地登記及標示變更登記—按區域別分	102
表21. 辦理土地所有權登記—按月別分	106
表22. 辦理土地所有權登記—按區域別分	110
表23. 辦理土地他項權利登記—按月別分	114
表24. 辦理土地他項權利登記—按區域別分	116
表25. 辦理建物登記及標示變更登記—按月別分	118
表26. 辦理建物登記及標示變更登記—按區域別分	122
表27. 辦理建物所有權登記—按月別分	126
表28. 辦理建物所有權登記—按區域別分	130
表29. 辦理建物他項權利登記—按月別分	134
表30. 辦理建物他項權利登記—按區域別分	136
表31. 測量案件統計	138
表32. 都市地價指數	140
四、警政	
表33. 警察機關受(處)理刑事案件	142
表34. 警察機關受(處)理暴力犯罪	144
表35. 警察機關查獲少年嫌疑犯人數	146
表36. 警察機關檢肅毒品統計	148
表37. 警察機關查獲槍砲、彈藥、刀械數量	150

	頁次
表38. 警察機關處理違反社會秩序維護法案件	152
表39. 機動車輛數、道路交通事故原因及損傷	154
表40. 道路交通事故按車種及道路類別分	156
表41. 警察機關處理集會遊行發生數	158
表42. 警察機關處理經濟案件	160
五、移民	
表43. 實際入國(境)人數—按性別、年齡及身分分	164
表44. 實際入國(境)人數—按入國(境)地點分	166
表45. 實際出國(境)人數—按性別、年齡及身分分	168
表46. 實際出國(境)人數—按出國(境)地點分	170
表47. 外僑居留人數及查處違法外來人口	172
表48. 外來人口居留人數	174
表49. 外來人口停留人數	176
表50. 外來人口逾期居留人數	178
表51. 外來人口逾期停留人數	180
表52. 小三通統計	182
表53. 大陸地區配偶申請來臺團聚通過訪查及面(訪)談	184
表54. 外籍配偶照顧輔導基金核定補助	186
表55. 移民輔導成果	190
六、消防	
表56. 消防安全設備查察處理	194
表57. 火災次數—按起火處所分	196
表58. 火災次數—按起火原因分	198
表59. 火災次數—按類別及時間分	200
表60. 火災死傷人數及財物損失	202
表61. 起火建築物	204
表62. 火災出動人員、車輛及其他裝備	206
表63. 消防緊急救護服務	208
表64. 消防緊急救護急救處置	210
七、營建	
表65. 核發建築物建造執照—按月別及用途別分	212
表66. 核發建築物建造執照—按區域別及用途別分	216
表67. 核發建築物建造執照年累計—按區域別及用途別分	220
表68. 核發建築物建造執照—按月別及構造別分	224
表69. 核發建築物建造執照—按區域別及構造別分	226
表70. 核發建築物拆除執照—按月別及用途別分	228
表71. 核發建築物拆除執照—按區域別及用途別分	230
表72. 核發建築物使用執照—按月別及用途別分	232
表73. 核發建築物使用執照—按區域別及用途別分	236
表74. 核發建築物使用執照年累計—按區域別及用途別分	240
表75. 核發建築物使用執照—按月別及構造別分	244
表76. 核發建築物使用執照—按區域別及構造別分	246
表77. 核發建築物使用執照—按高度別分	248
表78. 核發建築物使用執照—按層數別分	250
表79. 核發建築物使用執照—按使用分區別分	252
表80. 建築物開工統計—按月別及用途別分	254
表81. 建築物開工統計—按區域別及用途別分	258
表82. 建築物開工統計年累計—按區域別及用途別分	262
表83. 建築物開工統計—按月別及構造別分	266
表84. 建築物開工統計—按區域別及構造別分	268
表85. 國家(自然)公園遊憩據點遊客人次及車輛次	270
名詞定義	272

CONTENTS

	Page
EXPLANATORY NOTES	1
CONTENTS	2
SUMMARY ANALYSIS	7
STATISTICAL TABLES	17
Table 1. Statistical Indicators of Interior	18
I . POPULATION	
Table 2. Number of Villages, Neighborhoods, Households and Resident Population — by Month.....	24
Table 3. Number of Villages, Neighborhoods, Households and Resident Population — by Locality.....	26
Table 4. Mobility Status of Resident Population — by Month.....	28
Table 5. Mobility Status of Resident Population — by Locality.....	32
Table 6. Mobility Status of Resident Population of the Year — by Locality.....	36
Table 7. Marriage and Divorce Registrations — by Nationality and Month.....	40
Table 8. Marriage and Divorce Registrations of the Year — by Nationality and Locality.....	44
Table 9. Migration Registration of Resident Population — by Month.....	48
Table 10. Migration Registration of Resident Population — by Locality.....	60
Table 11. Migration Registration of Resident Population of the Year — by Locality.....	72
Table 12. Indigenous People — by Month.....	84
Table 13. Indigenous People — by Locality.....	86
Table 14. Offense and Service Cases of Population Administration	88
II . COOPERATIVE AND CIVIL ASSOCIATIONS	
Table 15. Cooperative Business	90
Table 16. National-wide Civic Associations	92
Table 17. Farmer Health Insurance Insured Units, Persons, and Premium Income	94
Table 18. Farmer Health Insurance Cash Benefits	96
III . LAND ADMINISTRATION	
Table 19. Registration of Land and Registration of Change in Land Descriptions — by Month.....	98
Table 20. Registration of Land and Registration of Change in Land Descriptions — by Locality.....	102
Table 21. Registration of Land Ownership — by Month.....	106
Table 22. Registration of Land Ownership — by Locality.....	110
Table 23. Registration of Other Rights in Land — by Month.....	114
Table 24. Registration of Other Rights in Land — by Locality.....	116
Table 25. Registration of Buildings and Registration of Change in Building Descriptions — by Month.....	118
Table 26. Registration of Buildings and Registration of Change in Building Descriptions — by Locality.....	122
Table 27. Registration of Buildings' Ownership — by Month.....	126
Table 28. Registration of Buildings' Ownership — by Locality.....	130
Table 29. Registration of Other Rights in Buildings — by Month.....	134
Table 30. Registration of Other Rights in Buildings — by Locality.....	136
Table 31. Land Survey Cases	138
Table 32. Indices of Urban Land Price	140
IV . POLICE ADMINISTRATION	
Table 33. Offenses Handled by Police Organizations	142
Table 34. Violent Crime Handled by Police Organizations	144
Table 35. Juvenile Offenders Handled by Police Organizations	146
Table 36. Offenses of Narcotic Drugs	148
Table 37. Illegal Firearms, Ammunition and Knives Captured by Police Organizations....	150
Table 38. Violation of the Law for Maintaining Social Order	152
Table 39. Registered Motor Vehicles and Road Traffic Accidents	154
Table 40. Road Traffic Accidents by Types of Vehicle and Road	156
Table 41. Assembly and Parade Handled by Police Organizations.....	158
Table 42. Discovered Economic Frauds Handled by Police Organizations	160
V . IMMIGRATION	
Table 43. Entry Persons — by Sex, Age, Identity.....	164
Table 44. Entry Persons — by Arriving Point.....	166
Table 45. Exit Persons — by Sex, Age, Identity.....	168
Table 46. Exit Persons — by Departing Point.....	170
Table 47. Foreign Residents and Ferreted Illegal Foreign Residents	172
Table 48. Foreign Residents	174
Table 49. Foreign Sojourns	176
Table 50. Overstayed Foreign Nationals with Resident Visa.....	178
Table 51. Overstayed Foreign Nationals with Tourist Visa.....	180
Table 52. Mini Three-link Transportation.....	182
Table 53. Visit and Interview Applications for Mainland Chinese Spouses Coming to Taiwan to Get Together with Family Members.....	184
Table 54. Subsidies of Foreign Spouses Care and Assistance Fund.....	186
Table 55. Immigrant Consultation and Assistance	190
VI . FIRE FIGHTING	
Table 56. Inspection and Supervision of Fire Safety Equipment.....	194
Table 57. Number of Fires — by Caught Place.....	196
Table 58. Number of Fires — by Cause.....	198
Table 59. Number of Fires — by Classification and Fire Time.....	200

Page

Table 60. Losses of Fire Disasters	202
Table 61. Number of Fires of Caught Buildings	204
Table 62. Fire Services and Call Frequency	206
Table 63. Emergency Medical Services.....	208
Table 64. Rescue Treatments of Emergency Medical Services.....	210

VII. CONSTRUCTION AND PLANNING

Table 65. Issued Building Construction License — by Month and Use.....	212
Table 66. Issued Building Construction License — by Locality and Use.....	216
Table 67. Issued Building Construction License of the Year — by Locality and Use.....	220
Table 68. Issued Building Construction License — by Month and Material.....	224
Table 69. Issued Building Construction License — by Locality and Material.....	226
Table 70. Issued Building Demolition License — by Month and Use.....	228
Table 71. Issued Building Demolition License — by Locality and Use.....	230
Table 72. Issued Building Usage License — by Month and Use.....	232
Table 73. Issued Building Usage License — by Locality and Use.....	236
Table 74. Issued Building Usage License of the Year — by Locality and Use.....	240
Table 75. Issued Building Usage License — by Month and Material.....	244
Table 76. Issued Building Usage License — by Locality and Material.....	246
Table 77. Issued Building Usage License — by Height.....	248
Table 78. Issued Building Usage License — by Story.....	250
Table 79. Issued Building Usage License — by Landuse Zones.....	252
Table 80. Construction Commencement — by Month and Use.....	254
Table 81. Construction Commencement — by Locality and Use.....	258
Table 82. Construction Commencement of the Year — by Locality and Use.....	262
Table 83. Construction Commencement — by Month and Material.....	266
Table 84. Construction Commencement — by Locality and Material.....	268
Table 85. Visitors and Vehicles of Spots in National (Nature) Parks.....	270

DEFINITION.....	272
------------------------	------------

提 要 分 析

SUMMARY ANALYSIS

一、地方行政區劃

現有行政區域包括臺灣省、福建省及新北、臺北、桃園、臺中、臺南、高雄等6個直轄市（其中，桃園市於103年12月25日升格為直轄市）；臺灣省設11縣、3省轄市，福建省設2縣。

直轄市、縣、省轄市下設368個鄉鎮市區；包括146個鄉、38個鎮、14個縣轄市、170個區。

105年6月底鄉鎮市區下共設7,851個村里，與上月底相同；村里下設有14萬8,474個鄰，較上月底增加6個鄰。平均每個村里有19鄰；平均每個鄰有57戶，以臺北市之109戶為最多，臺中市72戶次之；平均每個村里有1,083戶，以臺北市每里2,292戶最多，桃園市每里1,531戶次之。

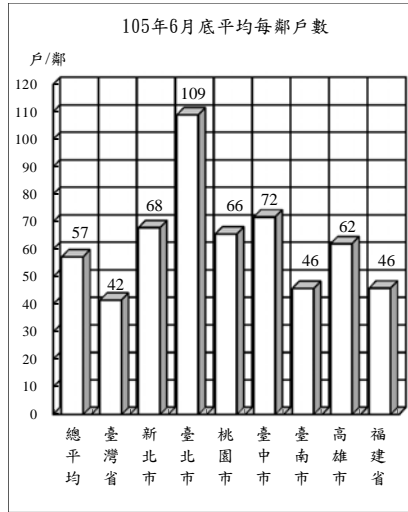

地方行政區劃

單位：個

年(月)底別	直轄市、縣、市數			鄉、鎮、市、區數				村、里數	編組鄰數
	直轄市	縣	省轄市	鄉	鎮	縣轄市	區		
民國96年底	2	18	5	226	61	32	49	7,826	147,342
民國97年底	2	18	5	226	61	32	49	7,827	147,591
民國98年底	2	18	5	226	61	32	49	7,834	147,863
民國99年底	2	18	5	226	60	33	49	7,835	147,877
民國100年底	5	14	3	153	41	17	157	7,835	147,828
民國101年底	5	14	3	153	41	17	157	7,835	148,358
民國102年底	5	14	3	153	41	17	157	7,839	148,587
民國103年底	5	14	3	152	41	18	157	7,851	148,640
民國104年底	6	13	3	146	38	14	170	7,851	148,400
民國105年6月底	6	13	3	146	38	14	170	7,851	148,474

- 說明：1. 桃園縣楊梅鎮、蘆竹鄉分別於99年8月及103年6月改制為縣轄市。
 2. 99年12月25日臺北縣、臺中縣市、臺南縣市、高雄縣市改制或合併為新北市、臺中市、臺南市、高雄市等直轄市，103年12月25日桃園縣升格直轄市，分別自100年、104年起依改制後鄉、鎮、市、區統計。
 3. 彰化縣員林鎮與苗栗縣頭份鎮分別於104年8月8日與10月5日改制為縣轄市。

二、人口概況

105年6月底人口數2,350萬8,362人，性比例為99.28，平均每戶2.77人，人口密度為每平方公里649人，其中以臺北市每平方公里9,945人最高。

各直轄市、縣(市)人口中，以新北市397萬2,204人占16.90%最多、高雄市277萬8,092人占11.82%居次、臺中市275萬4,191人占11.72%再次之。

105年6月出生登記計1萬6,412人，較上月減少5.38%；月粗出生率為0.70‰。死亡登記1萬3,445人，較上月減少5.57%；月粗死亡率為0.57‰。

105年6月結婚登記計1萬765對，較上月減少30.35%；月粗結婚率為0.46‰。離婚登記4,517對，較上月減少7.82%；月粗離婚率為0.19‰。

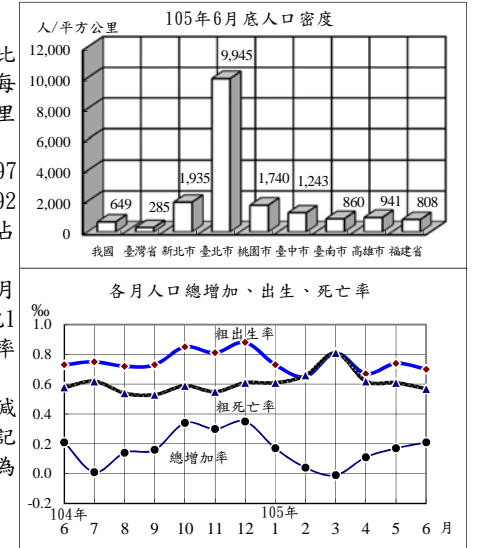

戶籍登記

年(月)別	戶數 ①	人口數 ①	戶量 (人/戶)①	人口密度 (人/平方公里)①	動態登記			
					出生人數	死亡人數	結婚對數	離婚對數
民國96年	7,512,449	22,958,360	3.06	634.39	204,414	141,111	135,041	58,518
民國97年	7,655,772	23,037,031	3.01	636.57	198,733	143,624	154,866	55,995
民國98年	7,805,834	23,119,772	2.96	638.82	191,310	143,582	117,099	57,223
民國99年	7,937,024	23,162,123	2.92	639.99	166,886	145,772	138,819	58,115
民國100年	8,057,761	23,224,912	2.88	641.70	196,627	152,915	165,327	57,008
民國101年	8,186,432	23,315,822	2.85	644.21	229,481	154,251	143,384	55,980
民國102年	8,286,260	23,373,517	2.82	645.81	199,113	155,908	147,636	53,604
民國103年	8,382,699	23,433,753	2.80	647.47	210,383	163,929	149,287	53,190
民國104年	8,468,978	23,492,074	2.77	649.01	213,598	163,858	154,346	53,459
民國105年1-6月	8,499,758	23,508,362	2.77	649.46	100,930	90,854	74,802	26,001
民國105年6月	8,499,758	23,508,362	2.77	649.46	16,412	13,445	10,765	4,517

附註：①係指年(月)底數。

三、合作事業及人民團體

105年6月底合作事業社(場)數4,265個，較104年12月底減少1.36%；合作事業社(場)員數計有個人社員217萬3,868人及法人社員5,039個，分別較104年12月底減少1.70%及5.74%。

105年6月底全國性人民團體計有1萬5,176個，以社會團體1萬4,484個占95.44%為最多，職業團體348個占2.29%次之，政治團體344個占2.27%最少。

105年6月底農民健康保險投保單位287個，與上月底同；被保險人數125萬9,870人，較上月底減少0.31%；105年6月應計保險費收入3億1,937萬元，較上月減少2.39%。

105年6月實計現金保險給付合計為5億8,510萬元，較上月減少7.43%，其中喪葬津貼為3億6,674萬元占62.68%最多，身心障礙給付為2億1,348萬元占36.49%次之，生育給付為488萬元占0.83%為最少。

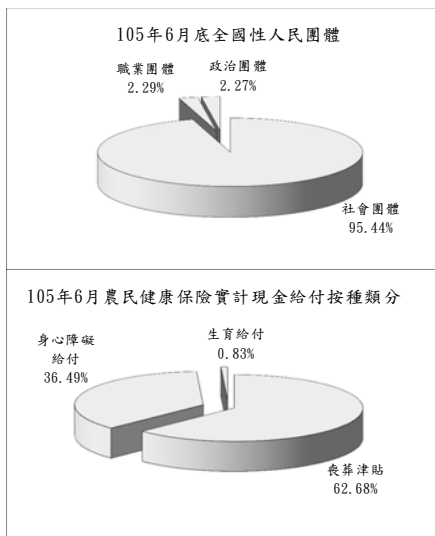

四、土地、建物登記

105年6月受理各項土地登記24萬5,032筆、面積1億5,763萬平方公尺，分別較上月減少3.12%及增加1.81%；其中標示變更登記2萬106筆、面積3,984萬平方公尺，所有權第一次登記180筆、面積223萬平方公尺，所有權移轉登記9萬8,036筆、面積6,313萬平方公尺，他項權利登記12萬6,710筆、面積5,244萬平方公尺。

105年6月受理各項建物登記14萬2,324棟、面積2,641萬平方公尺，分別較上月減少5.37%及增加2.47%；其中標示變更登記9,004棟、面積446萬平方公尺，所有權第一次登記1萬205棟、面積284萬平方公尺，移轉登記3萬3,402棟、面積397萬平方公尺，他項權利登記8萬9,713棟、面積1,514萬平方公尺。

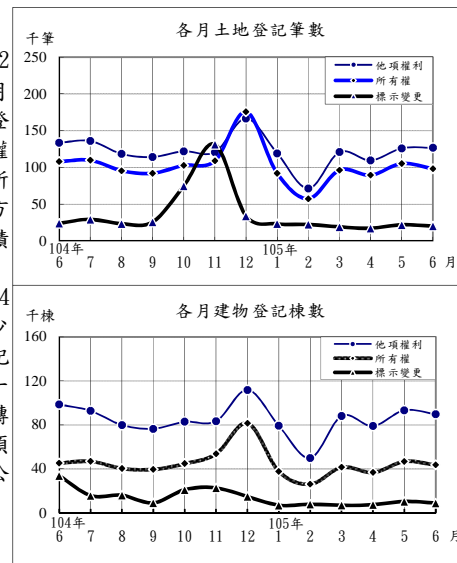

土地、建物登記概況

合作事業及人民團體						農民健康保險					
年(月)底別	合作事業			全國性人民團體			年(月)別	投保單位 ①	被保險人數 ①	應計保險費(百萬元)	實計現金給付(百萬元)
	社(場)數	個人社員	法人社員	政治團體	職業團體	社會團體					
民國96年底	5,269	3,633,428	6,163	179	278	7,796	民國96年	287	1,601,410	4,973	8,391
民國97年底	5,186	3,534,747	5,506	187	287	8,542	民國97年	287	1,573,364	4,874	8,720
民國98年底	5,095	3,326,092	6,550	201	294	9,252	民國98年	287	1,540,988	4,745	8,566
民國99年底	4,902	3,107,193	6,036	218	301	9,248	民國99年	287	1,508,284	4,720	8,462
民國100年底	4,803	2,762,446	5,768	252	308	10,298	民國100年	287	1,479,148	4,631	8,495
民國101年底	4,618	2,641,436	5,451	274	314	11,172	民國101年	287	1,454,728	4,533	8,710
民國102年底	4,533	2,496,537	5,635	291	325	11,750	民國102年	287	1,409,634	4,431	8,182
民國103年底	4,460	2,345,235	5,441	305	332	12,363	民國103年	287	1,349,903	4,276	8,229
民國104年底	4,324	2,211,438	5,346	334	340	14,371	民國104年	287	1,284,649	4,088	7,668
民國105年6月底	4,265	2,173,868	5,039	344	348	14,484	民國105年1-6月	287	1,259,870	1,955	3,715
							民國105年6月	287	1,259,870	319	585

附註：①係指年(月)底數。

年(月)別	土地登記 (筆)				建物登記 (棟)			
	標示變更登記	所有權登記		他項權利登記	標示變更登記	所有權登記		他項權利登記
		第一次登記	移轉登記			第一次登記	移轉登記	
民國96年	785,599	19,239	1,307,190	1,796,075	218,356	172,459	524,640	1,163,416
民國97年	558,327	23,262	1,261,788	1,623,891	170,285	154,254	495,566	1,093,210
民國98年	513,010	23,786	1,240,974	1,575,273	177,156	108,469	513,886	1,094,253
民國99年	623,171	17,538	1,370,463	1,642,249	211,916	90,945	529,972	1,104,735
民國100年	548,642	12,950	1,791,878	1,557,900	167,893	93,632	497,739	1,021,432
民國101年	512,978	12,446	1,325,426	1,558,851	209,605	102,385	454,908	1,041,267
民國102年	511,250	9,687	1,434,988	1,727,285	212,714	111,093	503,628	1,126,658
民國103年	502,127	11,872	1,364,589	1,684,704	176,427	115,865	457,911	1,120,365
民國104年	480,367	13,413	1,392,421	1,531,152	218,780	126,742	438,047	1,051,595
民國105年1-6月	123,857	1,880	536,452	673,098	48,654	59,098	173,598	478,976
民國105年6月	20,106	180	98,036	126,710	9,004	10,205	33,402	89,713

五、治安維護

105年6月警察機關處理刑事案件總計2萬4,583件，較上月減少8.64%；其中竊盜占20.46%，暴力犯罪占0.61%，其他占78.93%；暴力犯罪中以強盜搶奪占37.75%為最多。

105年6月嫌疑犯人數2萬2,393人，較上月減少11.40%；其中12歲~未滿18歲之少年嫌疑犯703人占3.14%，較上月減少23.75%。

105年6月道路交通事故(A1+A2)2萬4,308件，較上月增加0.47%；死亡125人，較上月增加0.81%，受傷3萬2,048人，較上月增加0.45%。

105年6月集會遊行253件，較上月減少11.54%；其中未申請89件占35.18%。

105年6月查獲經濟案件622件，較上月減少2.96%；其中侵害智慧財產權416件最多，違反金融103件次之。

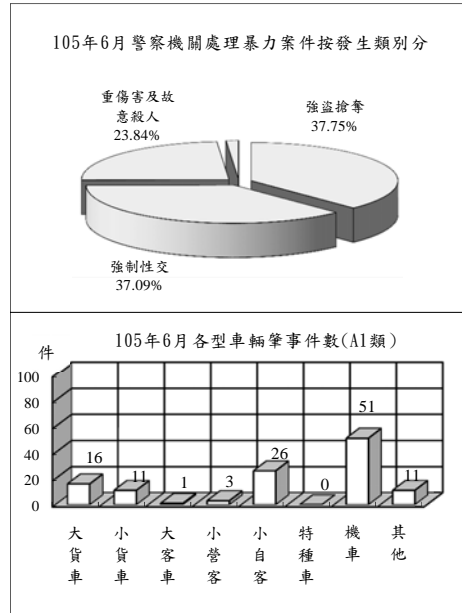

治安維護

年(月)別	刑事案件			道路交通事故(A1+A2)			集會遊行件數(件)	查獲經濟案件(件)
	發生件數	嫌疑犯(人)	少年	車輛肇事件數	死亡人數	受傷人數		
民國96年	491,815	265,860	10,881	163,971	2,573	216,927	2,997	11,446
民國97年	453,439	271,186	11,283	170,127	2,224	227,423	3,636	10,966
民國98年	386,075	261,973	10,762	184,749	2,092	246,994	6,305	11,159
民國99年	371,934	269,340	11,102	219,651	2,047	293,764	9,267	10,321
民國100年	347,674	260,356	13,103	235,776	2,117	315,201	5,298	10,621
民國101年	317,356	262,058	15,078	249,465	2,040	334,082	3,728	10,008
民國102年	298,967	255,310	12,038	278,388	1,928	373,568	2,365	10,293
民國103年	306,300	261,603	10,969	307,842	1,819	413,229	14,751	8,310
民國104年	297,800	269,296	11,002	305,413	1,696	410,073	5,786	8,428
民國105年1-6月	145,722	136,024	4,326	144,184	809	188,305	3,230	3,816
民國105年6月	24,583	22,393	703	24,308	125	32,048	253	622

六、移民

105年6月入國(境)212萬8,316人次，較上月減少1.59%；其中有戶籍國民占61.58%，外國人占19.49%，大陸地區人民占12.60%及香港澳門居民占6.26%；15至64歲者占86.14%。

105年6月出國(境)220萬6,240人次，較上月增2.45%；其中有戶籍國民占61.82%，外國人占19.00%，大陸地區人民占13.22%及香港澳門居民占5.89%；15至64歲者占85.83%。

105年6月底合法居留外僑64萬7,138人，較上月底減少0.96%；年滿15歲以上居留外僑之中經濟活動以外籍勞工54萬7,264人占85.26%最多，非勞動力4萬5,467人占7.08%次之。

105年6月查處違法外來人口3,038人，較上月減少5.03%；其中以具違法行為事實之逾期(含非法入境、漏(跳)船船員及尚未入境之違法外來人口)2,341人最多，單純逾期632人次之。

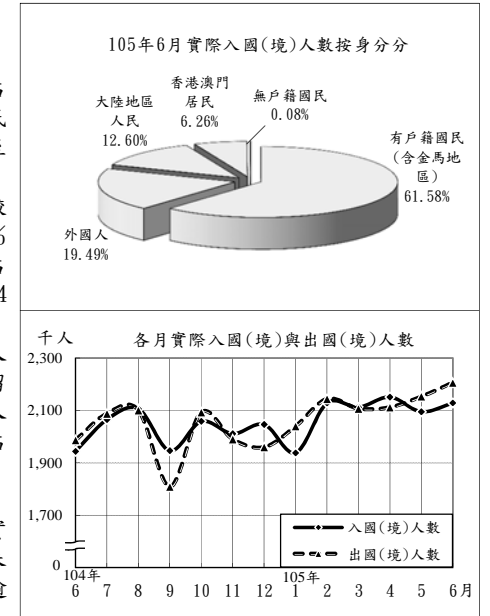

入出國(境)及移民概況

年(月)別	實際入國(境)人數(千人次)			實際出國(境)人數(千人次)			合法居留外僑(人)①	查處違法外來人口(人)
	有戶籍國民	外國人	合計	有戶籍國民	外國人	合計		
民國96年	12,640	8,924	2,989	12,642	8,964	2,962	433,169	18,264
民國97年	12,298	8,453	2,963	12,294	8,465	2,960	417,385	16,916
民國98年	12,513	8,118	2,770	12,501	8,143	2,767	403,700	17,336
民國99年	14,981	9,414	3,235	14,909	9,415	3,184	418,802	17,193
民國100年	15,649	9,561	3,589	15,567	9,584	3,517	466,206	16,194
民國101年	17,491	10,180	3,832	17,464	10,240	3,763	483,921	24,284
民國102年	19,072	11,056	4,096	18,960	11,053	4,010	525,109	27,169
民國103年	21,707	11,797	4,687	21,615	11,845	4,592	629,633	25,639
民國104年	23,601	13,161	4,883	23,542	13,183	4,819	637,843	30,582
民國105年1-6月	12,552	7,121	2,635	12,763	7,255	2,667	647,138	16,791
民國105年6月	2,128	1,311	415	2,206	1,364	419	647,138	3,038

附註：①係指年(月)底數。

七、消防與緊急救護

105年6月火災事故134次，較上月增加1.52%；原因以電氣因素36次占26.87%最多，縱火23次占17.16%次之。

105年6月火災事故死亡3人、受傷23人；死傷原因中以火焰灼燒(不含自殺)13人最多，有害氣體7人次之。被毀損房屋118間；被毀損車輛37輛，其中小型車19輛最多，機車15輛次之；財物損失估計5,317萬元，較上月增加167.31%。

105年6月火災事故出動人員3萬4,964人次，較上月減少1.58%；救出人數27人，較上月增加92.86%。

105年6月消防單位受理救護案件救護出動9萬392次，較上月減少2.90%。急救送醫7萬3,624人次，較上月減少2.64%；其中車禍受傷2萬7,442人次占37.27%最多，急病2萬6,295人次占35.72%居次。

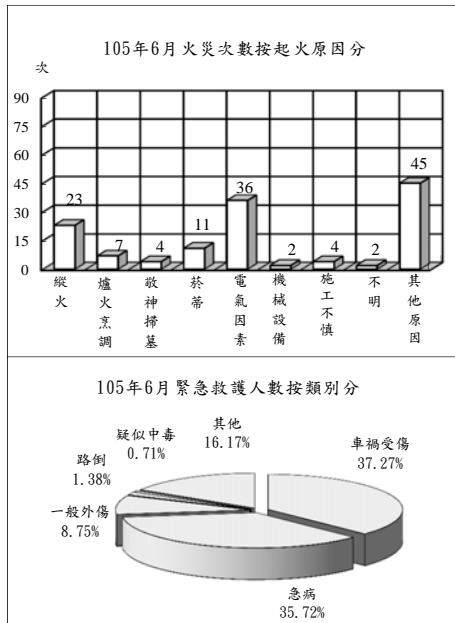

消防與緊急救護

年(月)別	火災事故								急救送醫人次
	發生次數(次)	出動人次(人次)	救出人數(人)	死亡人數(人)	受傷人數(人)	被毀損房屋數(間)	被毀損車輛數(輛)	財物損失估價(百萬元)	
民國96年	3,392	322,613	1,329	120	398	1,483	1,630	1,292	593,034
民國97年	2,886	305,862	1,173	101	304	1,252	1,066	1,475	609,506
民國98年	2,621	350,597	719	117	298	1,292	1,373	759	662,924
民國99年	2,186	325,601	503	83	308	1,278	729	1,688	749,126
民國100年	1,772	335,992	570	97	288	1,029	567	553	817,927
民國101年	1,574	397,510	471	142	286	907	614	694	826,076
民國102年	1,451	449,100	348	92	189	1,204	627	533	826,839
民國103年	1,417	511,977	533	124	244	1,263	658	436	878,849
民國104年	1,704	587,599	569	117	733	1,477	802	531	891,562
民國105年1-6月	846	234,064	162	63	104	745	540	214	458,621
民國105年6月	134	34,964	27	3	23	118	37	53	73,624

八、營建管理

105年6月核發建造執照2,066件、總樓地板面積233萬892方公尺，分別較上月減少0.82%及增加14.70%；其中以住宅用面積103萬5,475平方公尺占44.42%最多，工業、倉儲類51萬464平方公尺占21.90%居次；按構造別分，以混凝土構造面積152萬5,007平方公尺占65.43%最多。

105年6月核發拆除執照222件、總樓地板面積16萬8,154方公尺，分別較上月增加6.73%及減少13.15%。

105年6月核發使用執照1,859件、總樓地板面積213萬6,732平方公尺，分別較上月減少13.49%及17.91%；其中以住宅用面積121萬8,950平方公尺占57.05%為最多，工業、倉儲類32萬8,608平方公尺占15.38%居次；按構造別分，以混凝土構造面積175萬3,954平方公尺占82.09%最多。

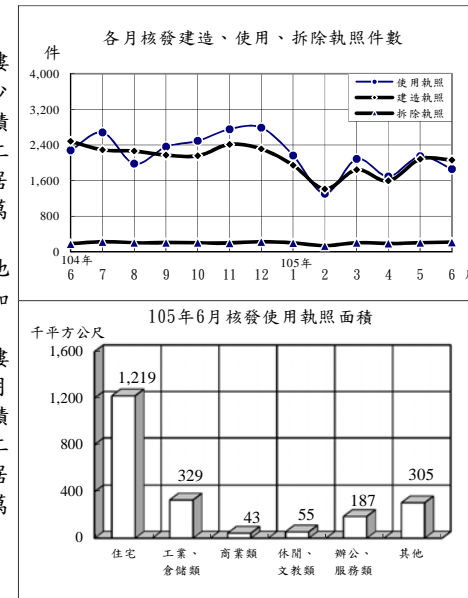

營建管理

年(月)別	建造執照			拆除執照		使用執照		
	核發件數(件)	總樓地板面積(千平方公尺)	工程造价(百萬元)	核發件數(件)	總樓地板面積(千平方公尺)	核發件數(件)	總樓地板面積(千平方公尺)	工程造价(百萬元)
民國96年	31,704	34,732	265,739	2,136	2,391	34,797	36,024	254,004
民國97年	19,484	26,166	205,554	1,752	1,934	27,376	32,717	246,477
民國98年	20,517	19,916	151,164	1,772	1,585	16,770	26,535	213,322
民國99年	29,696	31,174	246,977	2,520	2,544	22,293	24,014	185,920
民國100年	33,161	34,148	278,145	2,376	2,380	26,250	25,885	190,240
民國101年	31,237	32,883	274,087	2,529	2,208	26,903	27,761	215,964
民國102年	33,531	39,760	350,522	2,882	2,425	28,014	28,772	230,496
民國103年	31,994	38,635	325,743	2,668	2,072	28,806	31,718	267,940
民國104年	27,643	32,596	275,098	2,392	1,771	28,835	32,868	271,666
民國105年1-6月	10,951	12,058	99,760	1,173	972	11,263	14,217	120,861
民國105年6月	2,066	2,331	21,389	222	168	1,859	2,137	18,054

統計表

STATISTICAL TABLES

*表列數字無論總數與細數均由電腦整理，其尾數採四捨五入法計列，故細數之和與總數未必絕對一致。

*表列一〇五年資料，靜態欄為一〇五年六月(季報為一〇五年第二季)底數，動態欄為至一〇五年六月(季報為至一〇五年第二季)累計數。

*表列人口成長率、性比例、戶量、人口密度、粗出生率、粗死亡率、粗結婚率、粗離婚率、刑案發生率、犯罪人口率、破獲率、少年嫌疑犯比率、機動車輛肇事率、消防安全檢查合格率、大陸地區配偶申請來臺團聚面談不予通過比率之「較上月(期)增減」與「較上年同月(期)增減」為增減數。

*表內福建省係指金門縣及連江縣。

*表列縣 C. 為County之簡寫。

*因應九十九年十二月二十五日部分縣市改制或合併為直轄市，自一〇〇〇年起相關報表區域別均依改制後縣市排序；一〇〇三年十二月二十五日桃園縣升格桃園市，區域別自一〇〇四年一月資料起配合調整。

表1. 內政統計指標

年(月)別 Year(Month)	戶 政						
	戶數 (千戶) (1) Households (1,000H.)	總人數 (千人) (1) Population (1,000 Persons)	人口 成長率 (1) Rate of Growth (o/oo)	性比例 (女=100) (1) Sex Ratio (Female =100)	戶量 (人/戶) (1) Mean Size of Households (Persons/ Household)	人口密度 (人/平方 公里) (1) Population Density (Persons per km ²)	粗出生 率 Crude Birth Rate (o/oo)
九十六年 2007	7,512	22,958	3.58	102.28	3.06	634.39	8.92
九十七年 2008	7,656	23,037	3.43	101.89	3.01	636.57	8.64
九十八年 2009	7,806	23,120	3.59	101.34	2.96	638.82	8.29
九十九年 2010	7,937	23,162	1.83	100.94	2.92	639.99	7.21
一〇〇年 2011	8,058	23,225	2.71	100.57	2.88	641.70	8.48
一〇一年 2012	8,186	23,316	3.91	100.26	2.85	644.21	9.86
一〇二年 2013	8,230	23,374	2.47	99.96	2.84	645.81	8.53
一〇三年 2014	8,383	23,434	2.58	99.68	2.80	647.47	8.99
一〇四年 2015	8,469	23,492	2.49	99.42	2.77	649.00	0.00
六月 June	8,427	23,462	0.21	99.55	2.78	648.16	0.73
七月 July	8,434	23,462	0.01	99.53	2.78	648.17	0.75
八月 Aug.	8,445	23,465	0.14	99.51	2.78	648.26	0.72
九月 Sept.	8,460	23,469	0.16	99.49	2.77	648.36	0.73
十月 Oct.	8,462	23,477	0.34	99.47	2.77	648.58	0.85
十一月 Nov.	8,466	23,484	0.30	99.45	2.77	648.78	0.81
十二月 Dec.	8,469	23,492	0.35	99.42	2.77	649.00	0.88
一〇五年 2016	8,500	23,508	0.69	99.28	2.77	649.46	4.29
一月 Jan.	8,472	23,496	0.17	99.40	2.77	649.12	0.73
二月 Feb.	8,474	23,497	0.04	99.38	2.77	649.14	0.65
三月 Mar.	8,480	23,497	-0.01	99.35	2.77	649.14	0.81
四月 Apr.	8,485	23,499	0.11	99.32	2.77	649.21	0.67
五月 May	8,493	23,503	0.17	99.30	2.77	649.32	0.74
六月 June	8,500	23,508	0.21	99.28	2.77	649.46	0.70
較上月增減(%) VS. with Last Month	0.08	0.02	0.05	-0.02	-0.00	0.14	-0.04
較上年同月增減(%) VS. with Last Year	0.86	0.20	-0.00	-0.27	-0.02	1.29	-0.04

說明：(1)係指年(月)底數。

TABLE 1. STATISTICAL INDICATORS OF INTERIOR

Population Affairs			民 政 Civil Affairs			
粗死亡率 率 Crude Death Rate (o/oo)	粗結婚 率 Crude Marriage Rate (o/oo)	粗離婚 率 Crude Divorce Rate (o/oo)	鄉鎮 市區數 (1) Town- ships, Cities & Districts	村里數 (1) Villages	政黨數 (1) Political Parties	全國性 政治 團體數 (1) National Political Associations
6.16	5.89	2.55	368	7,826	136	43
6.25	6.73	2.43	368	7,827	144	43
6.22	5.07	2.48	368	7,834	158	43
6.30	6.00	2.51	368	7,835	175	43
6.59	7.13	2.46	368	7,835	209	43
6.63	6.16	2.41	368	7,835	231	43
6.68	6.32	2.30	368	7,839	247	44
7.00	6.38	2.27	368	7,851	259	46
6.98	6.58	2.28	368	7,851	287	47
0.58	0.46	0.20	368	7,851	269	46
0.62	0.49	0.22	368	7,851	271	47
0.54	0.31	0.19	368	7,851	272	47
0.53	0.36	0.18	368	7,851	277	47
0.59	0.72	0.21	368	7,851	282	47
0.55	0.61	0.19	368	7,851	286	47
0.61	0.71	0.20	368	7,851	287	47
3.87	3.18	1.11	368	7,851	296	48
0.61	0.71	0.17	368	7,851	288	47
0.66	0.41	0.14	368	7,851	288	47
0.81	0.56	0.22	368	7,851	291	47
0.62	0.39	0.18	368	7,851	291	47
0.61	0.66	0.21	368	7,851	295	47
0.57	0.46	0.19	368	7,851	296	48
-0.03	-0.20	-0.02	0.00	0.00	0.34	2.13
-0.01	0.00	-0.01	0.00	0.00	10.04	4.35

Note: (1)The data refers to End of Year(Month).

表1. 內政統計指標(續1)

年(月)別 Year(Month)	合作事業及人民團體 Cooperative and Civil Associations						
	合作事業社(場)數 (1) No. of Cooperatives	合作事業社(場)員數 (1) No. of Cooperative Members		全國性職業團體數 (1) National Occupational Associations	全國性社會團體數 (1) National Social Associations	農民健康保險投保單位 (1) Farmer Health Insurance Insured Units	農民健康保險被保險人數 (1) Farmer Health Insurance Insured Persons
		個人社員(人) Individual Member (Persons)	法人社員(個) No. of Legal Persons				
九十六年 2007	5,269	3,633,428	6,163	278	7,796	287	1,601,410
九十七年 2008	5,186	3,534,747	5,506	287	8,542	287	1,573,364
九十八年 2009	5,095	3,326,092	6,550	294	9,252	287	1,540,988
九十九年 2010	4,902	3,107,193	6,036	301	9,248	287	1,508,284
一〇〇年 2011	4,803	2,762,446	5,768	308	10,298	287	1,479,148
一〇一年 2012	4,618	2,641,436	5,451	314	11,172	287	1,454,728
一〇二年 2013	4,533	2,496,537	5,635	325	11,750	287	1,409,634
一〇三年 2014	4,460	2,345,235	5,441	332	12,363	287	1,349,903
一〇四年 2015	4,324	2,211,438	5,346	340	14,371	287	1,284,649
六月 June	4,380	2,285,671	5,393	333	12,541	287	1,321,983
七月 July						287	1,316,430
八月 Aug.						287	1,311,774
九月 Sept.						287	1,305,372
十月 Oct.						287	1,297,223
十一月 Nov.						287	1,289,545
十二月 Dec.	4,324	2,211,438	5,346	340	14,371	287	1,284,649
一〇五年 2016	4,265	2,173,868	5,039	348	14,484	287	1,259,870
一月 Jan.						287	1,280,743
二月 Feb.						287	1,277,002
三月 Mar.						287	1,272,458
四月 Apr.						287	1,268,195
五月 May						287	1,263,749
六月 June	4,265	2,173,868	5,039	348	14,484	287	1,259,870
較上月增減(%) VS. with Last Month	—	—	—	—	—	0.00	-0.31
較上年同月增減(%) VS. with Last Year	-2.63	-4.89	-6.56	4.50	15.49	0.00	-4.70

TABLE 1. STATISTICAL INDICATORS OF INTERIOR (CONT. 1)

地政 Land Administration				消防 Fire		
土地第一次登記(筆) Initial Land Registration (Plots)	土地標示變更、移轉、他項權利筆數(千筆) Change, Transfer & Others of Land (1,000 Plots)	建物第一次登記(千棟) Initial Building Registration (1,000 Buildings)	建物標示變更、移轉、他項權利棟數(千棟) Change, Transfer & Others of Buildings (1,000 Buildings)	消防安全查察列管數(家) Supervision of Safety Installation (Houses)	消防安全檢查件次(件次) Inspection of Safety Installation (Cases)	消防安全檢查合格率(%) Qualified Cases of Inspection of Safety Installation
19,239	3,889	172	1,906	156,209	311,249	89.35
23,262	3,444	154	1,759	163,700	310,730	90.09
23,786	3,329	108	1,785	168,270	303,229	88.97
17,538	3,636	91	1,847	172,786	302,257	88.84
12,950	3,898	94	1,687	185,003	327,519	85.37
12,446	3,397	102	1,706	192,795	317,605	86.09
9,687	3,674	111	1,843	197,984	335,436	86.86
11,872	3,551	116	1,755	207,756	325,367	86.03
13,413	3,404	127	1,708	211,200	317,309	85.29
163	265	10	168	209,741	21,469	82.60
175	275	11	145	210,069	36,377	88.65
115	237	9	127	210,760	25,379	87.05
125	232	9	116	211,593	23,127	87.21
2,702	297	11	138	212,231	26,568	86.13
4,968	356	17	143	211,126	28,833	85.36
2,217	374	15	193	211,200	31,364	85.37
1,880	1,333	59	701	212,061	132,900	85.38
1,192	233	9	115	210,335	27,326	85.11
207	151	9	74	210,830	17,770	85.59
119	236	12	124	211,205	23,775	84.86
98	216	7	116	211,723	20,949	85.86
84	253	11	140	212,210	21,845	86.49
180	245	10	132	212,061	21,235	84.55
114.29	-3.16	-4.36	-5.45	-0.07	-2.79	-1.94
10.43	-7.61	4.22	-21.25	1.11	-1.09	1.95

表1. 內政統計指標(續2完)

年(月)別 Year(Month)	Fire Fighting				移民 Immigration			
	火災發生 次數 (次) No. of Fires (Times)	火災被 毀損房屋 (間) Burn-out & Damaged Houses (Houses)	火災 死傷人數 (人) Death & Injured Casualties (Persons)	消防急救 送醫人次 (人次) Persons Rescued in Emergency (Person- Times)	出境人數 (千人次) Exit Persons (1,000 Person- Times)	合法居留 外僑人數 (千人) Foreign Residents (1,000 Persons)	刑案 發生件數 (千件) Offenses Known to Police (1,000 Cases)	破獲嫌 疑犯人數 (千人) Offenders Cleared (1,000 Persons)
九十六年 2007	3,392	1,483	518	593,034	12,642	433.2	491.8	265.9
九十七年 2008	2,886	1,252	405	609,506	12,294	417.4	453.4	271.2
九十八年 2009	2,621	1,292	415	662,924	12,501	403.7	386.1	262.0
九十九年 2010	2,186	1,278	391	749,126	14,909	418.8	371.9	269.3
一〇〇年 2011	1,772	1,029	385	817,927	15,567	466.2	347.7	260.4
一〇一年 2012	1,574	907	428	826,076	17,464	483.9	317.4	262.1
一〇二年 2013	1,451	1,204	281	826,839	18,960	525.1	299.0	255.3
一〇三年 2014	1,417	1,263	368	878,849	21,615	629.6	306.3	261.6
一〇四年 2015	1,704	1,477	850	891,562	23,542	637.8	297.8	269.3
六月 June	139	103	522	78,390	1,987	621.8	24.6	21.6
七月 July	152	128	21	73,442	2,088	614.8	25.0	22.3
八月 Aug.	165	228	24	72,990	2,101	625.6	25.3	23.2
九月 Sept.	157	153	35	72,448	1,809	639.0	24.6	22.2
十月 Oct.	124	97	25	74,319	2,093	641.9	24.5	22.8
十一月 Nov.	162	108	19	74,004	1,990	644.2	24.4	22.6
十二月 Dec.	155	131	37	77,923	1,960	637.8	23.2	20.2
一〇五年 2016	846	745	167	458,621	12,763	647.1	145.7	136.0
一月 Jan.	139	119	19	79,770	2,040	627.3	22.6	21.5
二月 Feb.	154	128	40	78,438	2,144	643.0	21.6	20.6
三月 Mar.	149	129	43	77,719	2,107	643.7	25.5	24.0
四月 Apr.	138	128	22	73,446	2,112	649.6	24.6	22.3
五月 May	132	123	17	75,624	2,153	653.4	26.9	25.3
六月 June	134	118	26	73,624	2,206	647.1	24.6	22.4
較上月增減(%) VS. with Last Month	1.52	-4.07	52.94	-2.64	2.45	-0.96	-8.64	-11.40
較上年同月增減(%) VS. with Last Year	-3.60	14.56	-95.02	-6.08	11.01	4.08	0.01	3.80

TABLE 1. STATISTICAL INDICATORS OF INTERIOR (END)

警政 Police Administration						營建 Construction & Planning		
少年 嫌疑犯 人數 (千人) Juvenile Offenders (1,000 Persons)	機動車輛 肇事事件數 (件) Road Traffic Accidents (Cases)	機動車輛 肇事率 (件/萬輛) Traffic Accident Rate(Cases/ 10,000V)	道路交通 事故死傷 人數(人) Casualties Caused by Road Traffic Accidents (Persons)	處理 集會遊行 (件) No.of Assembly and Parade (Cases)	處理 經濟案件 (件) Economic Frauds (Cases)	核發建築 物建造執 照件數 (件) Construction License (Cases)	核發建築 物使用執 照件數 (件) Usage License (Cases)	核發建築 物拆除執 照件數 (件) Demolition License (Cases)
10.9	163,971	79.95	219,500	2,997	11,446	31,704	34,797	2,136
11.3	170,127	81.39	229,647	3,636	10,966	19,484	27,376	1,752
10.8	184,749	87.01	249,086	6,305	11,159	20,517	16,770	1,772
11.1	219,651	101.94	295,811	9,267	10,321	29,696	22,293	2,520
13.1	235,776	107.30	317,318	5,298	10,621	33,161	26,250	2,376
15.1	249,465	111.94	336,122	3,728	10,008	31,237	26,903	2,529
12.0	278,388	126.80	375,496	2,365	10,293	33,531	28,014	2,882
11.0	307,842	143.67	415,048	14,751	8,310	31,994	28,806	2,668
11.0	305,413	143.08	411,769	5,786	8,428	27,643	28,835	2,392
0.8	26,660	12.48	36,035	297	1,165	2,484	2,281	185
1.5	24,584	11.52	33,053	305	577	2,293	2,683	230
1.5	23,868	11.18	31,916	289	646	2,265	1,981	208
0.7	24,639	11.53	33,147	311	855	2,176	2,362	210
0.7	26,877	12.57	36,511	491	760	2,159	2,494	208
0.7	26,730	12.49	36,550	1,062	744	2,415	2,757	201
0.7	29,411	13.74	39,531	2,081	467	2,312	2,792	231
4.3	144,185	67.31	189,115	3,230	3,816	10,951	11,263	1,173
0.6	26,899	12.57	34,886	2,104	644	1,948	2,165	204
0.5	21,375	9.98	27,844	155	412	1,413	1,308	140
0.9	24,377	11.39	31,695	203	790	1,845	2,087	207
0.7	23,030	10.76	30,489	229	707	1,596	1,695	192
0.9	24,195	11.30	32,027	286	641	2,083	2,149	208
0.7	24,309	11.34	32,174	253	622	2,066	1,859	222
-23.75	0.47	0.04	0.46	-11.54	-2.96	-0.82	-13.49	6.73
-9.99	-8.82	-1.14	-10.71	-14.81	-46.61	-16.83	-18.50	20.00

表2. 村里鄰戶數暨現住人口—按月別分

年(月)底別	土地面積 (平方公里)	鄉鎮市區數	村里數	編組鄰數	戶數
End of Year (Month)	Area (Km ²)	Townships, Cities & Districts	Villages	Organized Neighbor- hoods	Households
九十六年 2007	36,189.5050	368	7,826	147,342	7,512,449
九十七年 2008	36,189.5050	368	7,827	147,591	7,655,772
九十八年 2009	36,191.4667	368	7,834	147,863	7,805,834
九十九年 2010	36,191.4667	368	7,835	147,877	7,937,024
一〇〇年 2011	36,192.8155	368	7,835	147,828	8,057,761
一〇一年 2012	36,192.8155	368	7,835	148,358	8,186,432
一〇二年 2013	36,192.8155	368	7,839	148,587	8,286,260
一〇三年 2014	36,192.8155	368	7,851	148,640	8,382,699
一〇四年 2015	36,197.0669	368	7,851	148,400	8,468,978
六月 June	36,197.0520	368	7,851	148,557	8,427,075
七月 July	36,197.0520	368	7,851	148,403	8,433,668
八月 Aug.	36,197.0520	368	7,851	148,384	8,444,518
九月 Sept.	36,197.0520	368	7,851	148,384	8,459,688
十月 Oct.	36,197.0520	368	7,851	148,389	8,461,618
十一月 Nov.	36,197.0520	368	7,851	148,397	8,465,553
十二月 Dec.	36,197.0669	368	7,851	148,400	8,468,978
一〇五年 2016	36,197.0669	368	7,851	148,474	8,499,758
一月 Jan.	36,197.0669	368	7,851	148,407	8,471,543
二月 Feb.	36,197.0669	368	7,851	148,414	8,473,964
三月 Mar.	36,197.0669	368	7,851	148,460	8,479,633
四月 Apr.	36,197.0669	368	7,851	148,464	8,484,626
五月 May	36,197.0669	368	7,851	148,468	8,493,007
六月 June	36,197.0669	368	7,851	148,474	8,499,758
較上月增減(%) VS. with Last Month	0.00	0.00	0.00	0.00	0.08
較上年同月增減(%) VS. with Last Year	0.00	0.00	0.00	0.07	0.86

資料來源：本部戶政司。

說明：1. 96年12月，金門縣代管之烏坵鄉面積，因重測修正為1.2平方公里。2. 96年12月起，將東沙及南沙群島納入我國土地面積，並由高雄市代管。3. 98年2月嘉義縣布袋鎮填海造地，致嘉義縣面積增1.9617平方公里。4. 100年9月高雄市小港區因配合高雄港國際貨櫃中心第一期工程計畫填築用地擴大，面積增加1.3488平方公里。5. 104年4月高雄市小港區因配合高雄港國際貨櫃中心第二期工程計畫填築用地擴大，面積增加4.2365平方公里。6. 104年12月南沙太平島交通基礎建設工程竣工，增加面積0.0149平方公里。

TABLE 2. NUMBER OF VILLAGES, NEIGHBORHOODS, HOUSEHOLDS AND RESIDENT POPULATION - BY MONTH

人口數 (人)		Population (Persons)		性比例 (每百女子 所當男子數)	戶量 (人/戶)	人口密度 (人/平方公里)
合計 Total	增加率	男性	女性			
人數 Persons	增加率 Increase Rate (o/oo)	Male	Female	Sex Ratio (Female=100)	Mean Size of Households (Persons/ Household)	Population Density (Persons per Km ²)
22,958,360	3.58	11,608,767	11,349,593	102.28	3.06	634.39
23,037,031	3.43	11,626,351	11,410,680	101.89	3.01	636.57
23,119,772	3.59	11,636,734	11,483,038	101.34	2.96	638.82
23,162,123	1.83	11,635,225	11,526,898	100.94	2.92	639.99
23,224,912	2.71	11,645,674	11,579,238	100.57	2.88	641.70
23,315,822	3.91	11,673,319	11,642,503	100.26	2.85	644.21
23,373,517	2.47	11,684,674	11,688,843	99.96	2.82	645.81
23,433,753	2.58	11,697,971	11,735,782	99.68	2.80	647.47
23,492,074	2.49	11,712,047	11,780,027	99.42	2.77	649.00
23,461,562	0.21	11,704,067	11,757,495	99.55	2.78	648.16
23,461,708	0.01	11,702,949	11,758,759	99.53	2.78	648.17
23,465,003	0.14	11,703,598	11,761,405	99.51	2.78	648.26
23,468,748	0.16	11,704,323	11,764,425	99.49	2.77	648.36
23,476,640	0.34	11,706,976	11,769,664	99.47	2.77	648.58
23,483,793	0.30	11,709,439	11,774,354	99.45	2.77	648.78
23,492,074	0.35	11,712,047	11,780,027	99.42	2.77	649.00
23,508,362	0.69	11,711,541	11,796,821	99.28	2.77	649.45
23,496,068	0.17	11,712,764	11,783,304	99.40	2.77	649.12
23,496,935	0.04	11,711,706	11,785,229	99.38	2.77	649.14
23,496,813	-0.01	11,710,082	11,786,731	99.35	2.77	649.14
23,499,404	0.11	11,709,898	11,789,506	99.32	2.77	649.21
23,503,349	0.17	11,710,494	11,792,855	99.30	2.77	649.32
23,508,362	0.21	11,711,541	11,796,821	99.28	2.77	649.45
0.02	0.05	0.01	0.03	-0.02	-0.00	0.14
0.20	-0.00	0.06	0.33	-0.27	-0.02	1.29

Source : Dept. of Household Registration Affairs, MOI.

Note : 1.The area of Wuciou Township of Kinmen County was resurveyed and revised in Dec.,2007. 2.The total area has contained the area of Dongsha and Nansha Islands which are temporarily administered by Kaohsiung City since Dec.,2007. 3.The area of Chaishi County increased 1,9617 square kilometers because Bada Township reclaimed land from the sea in Feb.,2009.4.The area of Kaohsiung increased 1,3488 square kilometers because the Siaoqiang District reclaimed land from the sea for the area expansion of the Intercontinental Container Terminal Project-Phase 1 in the Port of Kaohsiung in Sept. 2011.5.The area of Kaohsiung increased 4,2365 square kilometers because the Siaoqiang District reclaimed land from the sea for the area expansion of the Intercontinental Container Terminal Project-Phase 2 in the Port of Kaohsiung in Apr. 2015.6.The area of Nansha Island has increased 0.0149 square kilometers because Taiping Island's transport infrastructure renovation project is completed in Dec.,2015.

表3. 村里鄰戶數暨現住人口－按區域別分

區域別	土地面積 (平方公里)	鄉鎮市區數	村里數	編組鄰數	戶數
Locality	Area (Km ²)	Townships, Cities & Districts	Villages	Organized Neighbor- hoods	Households
一〇五年六月底 End of June, 2016	36,197.0669	368	7,851	148,474	8,499,758
新 北 市 New Taipei City	2,052.5667	29	1,032	22,312	1,515,318
臺 北 市 Taipei City	271.7997	12	456	9,592	1,045,175
桃 園 市 Taoyuan City	1,220.9540	13	495	11,550	757,890
臺 中 市 Taichung City	2,214.8968	29	625	13,005	933,760
臺 南 市 Tainan City	2,191.6531	37	752	14,714	674,233
高 雄 市 Kaohsiung City	2,951.8524	38	891	17,343	1,076,120
臺 灣 省 Taiwan Prov.	25,110.0037	200	3,541	59,054	2,455,727
宜蘭縣 Yilan C.	2,143.6251	12	233	3,671	165,698
新竹縣 Hsinchu C.	1,427.5369	13	191	3,228	185,128
苗栗縣 Miaoli C.	1,820.3149	18	274	4,687	184,739
彰化縣 Changhua C.	1,074.3960	26	589	9,167	383,007
南投縣 Nantou C.	4,106.4360	13	262	4,276	177,089
雲林縣 Yunlin C.	1,290.8326	20	388	6,423	238,767
嘉義縣 Chiayi C.	1,903.6367	18	357	5,360	182,132
屏東縣 Pingtung C.	2,775.6003	33	464	7,512	285,022
臺東縣 Taitung C.	3,515.2526	16	147	2,710	82,460
花蓮縣 Hualien C.	4,628.5714	13	177	3,682	125,005
澎湖縣 Penghu C.	126.8641	6	96	1,403	38,571
基隆市 Keelung City	132.7589	7	157	3,313	151,064
新竹市 Hsinchu City	104.1526	3	122	2,230	158,443
嘉義市 Chiayi City	60.0256	2	84	1,392	98,602
福 建 省 Fuchien Prov.	180.4560	10	59	904	41,535
金門縣 Kinmen C.	151.6560	6	37	767	38,898
連江縣 Lienchiang C.	28.8000	4	22	137	2,637
東沙群島 Dongsha Islands	2.3800	—	—	—	—
南沙群島 Nansha Islands	0.5045	—	—	—	—

資料來源：本部戶政司。

說明：1. 96年12月起，土地面積包含東沙群島東沙島及南沙群島太平島，由高雄市代管；其設籍人口截至105年6月底有5戶5人(男2人、女3人)，列於高雄市統計。

TABLE 3. NUMBER OF VILLAGES, NEIGHBORHOODS, HOUSEHOLDS AND RESIDENT POPULATION - BY LOCALITY

人 口 數 (人)		Population (Persons)		性比例 (每百女子 所當男子數)	戶 量 (人/戶)	人口密度 (人/平方公里)
合 計	Total	男 性	女 性			
人 數	占總人口比率	Male	Female	Sex Ratio (Female=100)	Mean Size of Households (Persons/ Household)	Population Density (Persons per Km ²)
Persons	Proportion of Persons (%)					
23,508,362	100.00	11,711,541	11,796,821	99.28	2.77	649.45
3,972,204	16.90	1,950,470	2,021,734	96.48	2.62	1,935.24
2,702,925	11.50	1,293,639	1,409,286	91.79	2.59	9,944.55
2,124,339	9.04	1,061,023	1,063,316	99.78	2.80	1,739.90
2,754,191	11.72	1,360,893	1,393,298	97.67	2.95	1,243.49
1,885,388	8.02	943,349	942,039	100.14	2.80	860.26
2,778,092	11.82	1,379,503	1,398,589	98.64	2.58	941.14
7,145,502	30.40	3,648,769	3,496,733	104.35	2.91	284.57
457,808	1.95	231,992	225,816	102.73	2.76	213.57
544,624	2.32	278,667	265,957	104.78	2.94	381.51
561,495	2.39	289,526	271,969	106.46	3.04	308.46
1,288,803	5.48	657,777	631,026	104.24	3.36	1,199.56
507,210	2.16	260,101	247,109	105.26	2.86	123.52
697,105	2.97	362,343	334,762	108.24	2.92	540.04
517,339	2.20	269,265	248,074	108.54	2.84	271.76
838,584	3.57	429,362	409,222	104.92	2.94	302.13
221,504	0.94	114,637	106,867	107.27	2.69	63.01
331,372	1.41	168,800	162,572	103.83	2.65	71.59
102,329	0.44	52,744	49,585	106.37	2.65	806.60
371,837	1.58	186,587	185,250	100.72	2.46	2,800.84
435,238	1.85	215,235	220,003	97.83	2.75	4,178.85
270,254	1.15	131,733	138,521	95.10	2.74	4,502.31
145,721	0.62	73,895	71,826	102.88	3.51	807.52
133,185	0.57	66,724	66,461	100.40	3.42	878.20
12,536	0.05	7,171	5,365	133.66	4.75	435.28
—	—	—	—	—	—	—
—	—	—	—	—	—	—

Source : Dept. of Household Registration Affairs, MOI.

Note : 1. The total area has contained the area of Dongsha and Taiping Islands which are temporarily administered by Kaohsiung City since Dec., 2007, the area is not included in the area of Kaohsiung, 5 households and 2 males, 3 females (End of June, 2016) are included in Kaohsiung City.

表4. 現住人口動態登記—按月別分

單位：人

年(月)別 Year (Month)	出生 Births				死亡 Deaths			
	合計 Total		男性 Male	女性 Female	合計 Total		男性 Male	女性 Female
	出生數 No. of Births	粗出生率 Crude Birth Rate (o/oo)			死亡數 No. of Deaths	粗死亡率 Crude Death Rate (o/oo)		
九十六年 2007	204,414	8.92	106,898	97,516	141,111	6.16	87,029	54,082
九十七年 2008	198,733	8.64	103,937	94,796	143,624	6.25	88,541	55,083
九十八年 2009	191,310	8.29	99,492	91,818	143,582	6.22	88,088	55,494
九十九年 2010	166,886	7.21	87,213	79,673	145,772	6.30	89,152	56,620
一〇〇年 2011	196,627	8.48	101,943	94,684	152,915	6.59	93,810	59,105
一〇一年 2012	229,481	9.86	118,848	110,633	154,251	6.63	93,618	60,633
一〇二年 2013	199,113	8.53	103,120	95,993	155,908	6.68	94,505	61,403
一〇三年 2014	210,383	8.99	108,817	101,566	163,929	7.00	98,733	65,196
一〇四年 2015	213,598	9.10	111,041	102,557	163,858	6.98	98,580	65,278
六月 June	17,203	0.73	8,934	8,269	13,712	0.58	8,127	5,585
七月 July	17,530	0.75	9,145	8,385	14,475	0.62	8,659	5,816
八月 Aug.	16,836	0.72	8,813	8,023	12,586	0.54	7,604	4,982
九月 Sept.	17,106	0.73	8,814	8,292	12,527	0.53	7,549	4,978
十月 Oct.	20,004	0.85	10,477	9,527	13,794	0.59	8,352	5,442
十一月 Nov.	18,971	0.81	9,852	9,119	13,010	0.55	7,807	5,203
十二月 Dec.	20,582	0.88	10,642	9,940	14,426	0.61	8,737	5,689
一〇五年 2016	100,930	4.29	52,425	48,505	90,854	3.87	54,361	36,493
一月 Jan.	17,190	0.73	9,015	8,175	14,292	0.61	8,606	5,686
二月 Feb.	15,184	0.65	7,852	7,332	15,441	0.66	9,317	6,124
三月 Mar.	19,052	0.81	9,976	9,076	18,918	0.81	11,279	7,639
四月 Apr.	15,746	0.67	8,089	7,657	14,520	0.62	8,673	5,847
五月 May	17,346	0.74	8,922	8,424	14,238	0.61	8,478	5,760
六月 June	16,412	0.70	8,571	7,841	13,445	0.57	8,008	5,437
較上月增減(%) VS. with Last Month	-5.38	-0.04	-3.93	-6.92	-5.57	-0.03	-5.54	-5.61
較上年同月增減(%) VS. with Last Year	-4.60	-0.04	-4.06	-5.18	-1.95	-0.01	-1.46	-2.65

資料來源：本部戶政司。

TABLE 4. MOBILITY STATUS OF RESIDENT POPULATION - BY MONTH

Unit: Persons

自然增加 Natural Increase		社會增加 Social Increase		總增加 Total Increase		結婚 Marriage		離婚 Divorce	
增加數 No. of Increase	增加率 Increase Rate (o/oo)	增加數 No. of Increase	增加率 Increase Rate (o/oo)	增加數 No. of Increase	總增加率 Increase Rate (o/oo)	對數 (對) Couples	粗結 婚率 Crude Marriage Rate (o/oo)	對數 (對) Couples	粗離 婚率 Crude Divorce Rate (o/oo)
63,303	2.76	18,530	0.81	81,833	3.57	135,041	5.89	58,518	2.55
55,109	2.40	23,562	1.02	78,671	3.42	154,866	6.73	55,995	2.43
47,728	2.07	35,013	1.52	82,741	3.59	117,099	5.07	57,223	2.48
21,114	0.91	21,237	0.92	42,351	1.83	138,819	6.00	58,115	2.51
43,712	1.88	19,077	0.82	62,789	2.71	165,327	7.13	57,008	2.46
75,230	3.23	15,680	0.67	90,910	3.91	143,384	6.16	55,980	2.41
43,205	1.85	14,490	0.62	57,695	2.47	147,636	6.32	53,604	2.30
46,454	1.98	13,782	0.59	60,236	2.57	149,287	6.38	53,190	2.27
49,740	2.12	8,581	0.37	58,321	2.49	154,346	6.58	53,459	2.28
3,491	0.15	1,526	0.07	5,017	0.21	10,714	0.46	4,732	0.20
3,055	0.13	-2,909	-0.12	146	0.01	11,552	0.49	5,085	0.22
4,250	0.18	-955	-0.04	3,295	0.14	7,239	0.31	4,510	0.19
4,579	0.20	-834	-0.04	3,745	0.16	8,333	0.36	4,289	0.18
6,210	0.26	1,682	0.07	7,892	0.34	16,948	0.72	4,818	0.21
5,961	0.25	1,192	0.05	7,153	0.30	14,388	0.61	4,384	0.19
6,156	0.26	2,125	0.09	8,281	0.35	16,677	0.71	4,685	0.20
10,076	0.43	6,212	0.26	16,288	0.69	74,802	3.18	26,001	1.11
2,898	0.12	1,096	0.05	3,994	0.17	16,588	0.71	3,919	0.17
-257	-0.01	1,124	0.05	867	0.04	9,677	0.41	3,231	0.14
134	0.01	-256	-0.01	-122	-0.01	13,181	0.56	5,088	0.22
1,226	0.05	1,365	0.06	2,591	0.11	9,135	0.39	4,346	0.18
3,108	0.13	837	0.04	3,945	0.17	15,456	0.66	4,900	0.21
2,967	0.13	2,046	0.09	5,013	0.21	10,765	0.46	4,517	0.19
-4.54	-0.01	144.44	0.05	27.07	0.05	-30.35	-0.20	-7.82	-0.02
-15.01	-0.02	34.08	0.02	-0.08	-0.00	0.48	0.00	-4.54	-0.01

Source: Dept. of Household Registration Affairs, MOI.

表4. 現住人口動態登記—按月別分(續)

單位：人

年(月)別 Year (Month)	出生人數按出生狀況 Births by Status								
	婚 生 Legitimate			非婚生—已認領 Illegitimate-Recognized			非婚生—未認領 Illegitimate-Unrecognized		
	合計 Total	男性 Male	女性 Female	合計 Total	男性 Male	女性 Female	合計 Total	男性 Male	女性 Female
九十六年 2007	195,375	102,245	93,130	2,565	1,317	1,248	6,414	3,300	3,114
九十七年 2008	190,498	99,790	90,708	3,304	1,671	1,633	4,891	2,453	2,438
九十八年 2009	183,801	95,644	88,157	2,960	1,506	1,454	4,512	2,321	2,191
九十九年 2010	159,328	83,286	76,042	3,062	1,617	1,445	4,470	2,297	2,173
一〇〇年 2011	189,162	98,098	91,064	2,966	1,538	1,428	4,486	2,300	2,186
一〇一年 2012	221,213	114,511	106,702	3,273	1,720	1,553	4,977	2,605	2,372
一〇二年 2013	191,137	99,037	92,100	3,166	1,604	1,562	4,798	2,474	2,324
一〇三年 2014	202,534	104,718	97,816	2,957	1,536	1,421	4,885	2,560	2,325
一〇四年 2015	205,540	106,764	98,776	2,949	1,561	1,388	5,101	2,713	2,388
六 月 June	16,568	8,606	7,962	220	114	106	414	213	201
七 月 July	16,862	8,781	8,081	228	117	111	437	246	191
八 月 Aug.	16,138	8,460	7,678	271	145	126	427	208	219
九 月 Sept.	16,432	8,436	7,996	247	141	106	427	237	190
十 月 Oct.	19,235	10,095	9,140	284	137	147	484	245	239
十一月 Nov.	18,282	9,471	8,811	255	151	104	434	230	204
十二月 Dec.	19,787	10,205	9,582	298	161	137	496	276	220
一〇五年 2016	97,140	50,506	46,634	1,393	707	686	2,396	1,212	1,184
一 月 Jan.	16,578	8,704	7,874	242	119	123	370	192	178
二 月 Feb.	14,649	7,585	7,064	195	102	93	339	165	174
三 月 Mar.	18,278	9,574	8,704	279	156	123	495	246	249
四 月 Apr.	15,145	7,771	7,374	231	117	114	370	201	169
五 月 May	16,699	8,604	8,095	224	107	117	423	211	212
六 月 June	15,791	8,268	7,523	222	106	116	399	197	202
較上月增減(%) VS. with Last Month	-5.44	-3.91	-7.07	-0.89	-0.93	-0.85	-5.67	-6.64	-4.72
較上年同月增減(%) VS. with Last Year	-4.69	-3.93	-5.51	0.91	-7.02	9.43	-3.62	-7.51	0.50

TABLE 4. MOBILITY STATUS OF RESIDENT POPULATION - BY MONTH (CONT.)

Unit : Persons

棄嬰或無依兒童 Abandoned or Helpless Child			本國人與外國人結婚人數 Married with Foreigners			本國人與外國人離婚人數 Divorced with Foreigners		
			合計 Total	男性 Male	女性 Female	合計 Total	男性 Male	女性 Female
60	36	24	9,554	6,964	2,590	4,487	3,688	799
40	23	17	8,957	6,062	2,895	4,843	4,062	781
37	21	16	8,620	5,638	2,982	5,363	4,539	824
26	13	13	8,169	5,184	2,985	5,539	4,693	846
13	7	6	8,053	4,958	3,095	5,414	4,640	774
18	12	6	7,887	4,666	3,221	5,200	4,342	858
12	5	7	7,950	4,834	3,116	4,814	4,046	768
7	3	4	8,715	5,372	3,343	4,592	3,832	760
8	3	5	9,533	6,161	3,372	4,579	3,849	730
1	1	—	855	554	301	397	347	50
3	1	2	833	553	280	438	365	73
—	—	—	741	470	271	348	294	54
—	—	—	703	430	273	388	318	70
1	—	1	899	585	314	411	351	60
—	—	—	752	502	250	365	311	54
1	—	1	866	549	317	377	308	69
1	—	1	4,847	3,029	1,818	2,190	1,832	358
—	—	—	819	529	290	319	265	54
1	—	1	629	343	286	269	221	48
—	—	—	898	559	339	415	356	59
—	—	—	734	468	266	362	312	50
—	—	—	898	582	316	453	374	79
—	—	—	869	548	321	372	304	68
—	—	—	-3.23	-5.84	1.58	-17.88	-18.72	-13.92
-100.00	-100.00	—	1.64	-1.08	6.64	-6.30	-12.39	36.00

表5. 現住人口動態登記—按區域別分

單位：人

區域別 Locality	出生 Births				死亡 Deaths			
	合計 Total		男性 Male	女性 Female	合計 Total		男性 Male	女性 Female
	出生數 No. of Births	粗出生率 Crude Birth Rate (o/oo)			死亡數 No. of Deaths	粗死亡率 Crude Death Rate (o/oo)		
一〇五年六月 June, 2016	16,412	0.70	8,571	7,841	13,445	0.57	8,008	5,437
新 北 市 New Taipei City	2,711	0.68	1,398	1,313	1,823	0.46	1,117	706
臺 北 市 Taipei City	2,257	0.84	1,198	1,059	1,396	0.52	806	590
桃 園 市 Taoyuan City	1,908	0.90	1,015	893	908	0.43	569	339
臺 中 市 Taichung City	1,972	0.72	1,026	946	1,340	0.49	775	565
臺 南 市 Tainan City	1,196	0.63	664	532	1,182	0.63	700	482
高 雄 市 Kaohsiung City	1,620	0.58	833	787	1,709	0.62	1,045	664
臺 灣 省 Taiwan Prov.	4,625	0.65	2,367	2,258	5,018	0.70	2,957	2,061
宜蘭縣 Yilan C.	272	0.59	140	132	278	0.61	163	115
新竹縣 Hsinchu C.	465	0.85	242	223	283	0.52	168	115
苗栗縣 Miaoli C.	455	0.81	226	229	400	0.71	237	163
彰化縣 Changhua C.	1,071	0.83	540	531	780	0.61	458	322
南投縣 Nantou C.	261	0.51	131	130	376	0.74	212	164
雲林縣 Yunlin C.	367	0.53	201	166	562	0.81	315	247
嘉義縣 Chiayi C.	224	0.43	122	102	451	0.87	250	201
屏東縣 Pingtung C.	349	0.42	182	167	713	0.85	457	256
臺東縣 Taitung C.	130	0.59	68	62	210	0.95	139	71
花蓮縣 Hualien C.	199	0.60	119	80	270	0.81	162	108
澎湖縣 Penghu C.	88	0.86	47	41	82	0.80	52	30
基隆市 Keelung City	204	0.55	90	114	221	0.59	131	90
新竹市 Hsinchu City	360	0.83	175	185	207	0.48	111	96
嘉義市 Chiayi City	180	0.67	84	96	185	0.68	102	83
福 建 省 Fuchien Prov.	123	0.84	70	53	69	0.47	39	30
金門縣 Kinmen C.	107	0.80	60	47	66	0.50	37	29
連江縣 Lienchiang C.	16	1.28	10	6	3	0.24	2	1

資料來源：本部戶政司。

TABLE 5. MOBILITY STATUS OF RESIDENT POPULATION - BY LOCALITY

Unit:Persons

自然增加 Natural Increase		社會增加 Social Increase		總增加 Total Increase		結 婚 Marriage		離 婚 Divorce	
增加數 No. of Increase	增加率 Increase Rate (o/oo)	增加數 No. of Increase	增加率 Increase Rate (o/oo)	增加數 No. of Increase	總增加率 Increase Rate (o/oo)	對數 (對) Couples	粗結 婚率 Crude Marriage Rate(o/oo)	對數 (對) Couples	粗離 婚率 Crude Divorce Rate(o/oo)
2,967	0.13	2,046	0.09	5,013	0.21	10,765	0.46	4,517	0.19
888	0.22	-687	-0.17	201	0.05	2,021	0.51	801	0.20
861	0.32	-866	-0.32	-5	-0.00	1,367	0.51	452	0.17
1,000	0.47	2,501	1.18	3,501	1.65	1,094	0.52	492	0.23
632	0.23	1,146	0.42	1,778	0.65	1,302	0.47	572	0.21
14	0.01	175	0.09	189	0.10	725	0.38	342	0.18
-89	-0.03	397	0.14	308	0.11	1,161	0.42	530	0.19
-393	-0.05	-619	-0.09	-1,012	-0.14	3,045	0.43	1,297	0.18
-6	-0.01	3	0.01	-3	-0.01	215	0.47	75	0.16
182	0.33	244	0.45	426	0.78	299	0.55	114	0.21
55	0.10	-315	-0.56	-260	-0.46	262	0.47	113	0.20
291	0.23	-264	-0.20	27	0.02	539	0.42	181	0.14
-115	-0.23	-96	-0.19	-211	-0.42	188	0.37	95	0.19
-195	-0.28	-18	-0.03	-213	-0.31	252	0.36	115	0.16
-227	-0.44	-132	-0.26	-359	-0.69	173	0.33	81	0.16
-364	-0.43	-53	-0.06	-417	-0.50	330	0.39	158	0.19
-80	-0.36	-49	-0.22	-129	-0.58	93	0.42	51	0.23
-71	-0.21	64	0.19	-7	-0.02	196	0.59	74	0.22
6	0.06	-73	-0.71	-67	-0.65	26	0.25	17	0.17
-17	-0.05	-24	-0.06	-41	-0.11	190	0.51	87	0.23
153	0.35	130	0.30	283	0.65	181	0.42	84	0.19
-5	-0.02	-36	-0.13	-41	-0.15	101	0.37	52	0.19
54	0.37	-1	-0.01	53	0.36	50	0.34	31	0.21
41	0.31	-6	-0.05	35	0.26	47	0.35	28	0.21
13	1.04	5	0.40	18	1.44	3	0.24	3	0.24

Source :Dept. of Household Registration Affairs, MOI.

表5. 現住人口動態登記—按區域別分(續)

TABLE 5. MOBILITY STATUS OF RESIDENT POPULATION - BY LOCALITY (CONT.)

單位：人

Unit : Persons

區域別 Locality	出生人數按出生狀況 Births by Status								
	婚 生 Legitimate			非婚生—已認領 Illegitimate-Recognized			非婚生—未認領 Illegitimate-Unrecognized		
	合計 Total	男性 Male	女性 Female	合計 Total	男性 Male	女性 Female	合計 Total	男性 Male	女性 Female
一〇五年六月 June, 2016	15,791	8,268	7,523	222	106	116	399	197	202
新 北 市 New Taipei City	2,601	1,351	1,250	38	14	24	72	33	39
臺 北 市 Taipei City	2,190	1,165	1,025	26	15	11	41	18	23
桃 園 市 Taoyuan City	1,836	977	859	23	9	14	49	29	20
臺 中 市 Taichung City	1,896	988	908	18	7	11	58	31	27
臺 南 市 Tainan City	1,159	648	511	16	9	7	21	7	14
高 雄 市 Kaohsiung City	1,556	801	755	23	13	10	41	19	22
臺 灣 省 Taiwan Prov.	4,435	2,272	2,163	76	38	38	114	57	57
宜蘭縣 Yilan C.	258	132	126	4	1	3	10	7	3
新竹縣 Hsinchu C.	445	234	211	8	2	6	12	6	6
苗栗縣 Miaoli C.	444	223	221	6	2	4	5	1	4
彰化縣 Changhua C.	1,041	528	513	12	5	7	18	7	11
南投縣 Nantou C.	248	125	123	6	2	4	7	4	3
雲林縣 Yunlin C.	351	191	160	9	4	5	7	6	1
嘉義縣 Chiayi C.	215	116	99	2	2	—	7	4	3
屏東縣 Pingtung C.	327	173	154	9	6	3	13	3	10
臺東縣 Taitung C.	114	59	55	3	2	1	13	7	6
花蓮縣 Hualien C.	185	109	76	6	5	1	8	5	3
澎湖縣 Penghu C.	86	46	40	2	1	1	—	—	—
基隆市 Keelung City	194	84	110	4	2	2	6	4	2
新竹市 Hsinchu City	355	172	183	—	—	—	5	3	2
嘉義市 Chiayi City	172	80	92	5	4	1	3	—	3
福 建 省 Fuchien Prov.	118	66	52	2	1	1	3	3	—
金門縣 Kinmen C.	103	57	46	1	—	1	3	3	—
連江縣 Lienchiang C.	15	9	6	1	1	—	—	—	—

棄嬰或無依兒童 Abandoned or Helpless Child			本國人與外國人結婚人數 Married with Foreigners			本國人與外國人離婚人數 Divorced with Foreigners		
合計 Total	男性 Male	女性 Female	合計 Total	男性 Male	女性 Female	合計 Total	男性 Male	女性 Female
—	—	—	869	548	321	372	304	68
—	—	—	166	96	70	61	48	13
—	—	—	98	42	56	34	19	15
—	—	—	106	72	34	46	38	8
—	—	—	100	59	41	31	26	5
—	—	—	48	32	16	16	12	4
—	—	—	90	63	27	45	37	8
—	—	—	257	181	76	139	124	15
—	—	—	11	4	7	7	7	—
—	—	—	24	17	7	19	18	1
—	—	—	30	24	6	6	6	—
—	—	—	48	35	13	19	16	3
—	—	—	15	8	7	11	10	1
—	—	—	28	21	7	18	16	2
—	—	—	12	7	5	9	9	—
—	—	—	29	22	7	13	13	—
—	—	—	7	6	1	8	5	3
—	—	—	12	7	5	6	5	1
—	—	—	—	—	—	2	1	1
—	—	—	19	13	6	10	10	—
—	—	—	10	7	3	7	6	1
—	—	—	12	10	2	4	2	2
—	—	—	4	3	1	—	—	—
—	—	—	3	2	1	—	—	—
—	—	—	1	1	—	—	—	—

表6. 現住人口動態登記年累計—按區域別分

單位：人

區域別 Locality	出生 Births				死亡 Deaths			
	合計 Total		男性 Male	女性 Female	合計 Total		男性 Male	女性 Female
	出生數 No. of Births	粗出生率 Crude Birth Rate (o/oo)			死亡數 No. of Deaths	粗死亡率 Crude Death Rate (o/oo)		
一〇五年一至六月 Jan. - June, 2016	100,930	4.29	52,425	48,505	90,854	3.87	54,361	36,493
新北市 New Taipei City	16,780	4.23	8,624	8,156	12,398	3.12	7,595	4,803
臺北市 Taipei City	13,752	5.09	7,134	6,618	9,544	3.53	5,556	3,988
桃園市 Taoyuan City	11,393	5.39	5,940	5,453	6,703	3.17	4,275	2,428
臺中市 Taichung City	12,304	4.48	6,444	5,860	8,880	3.23	5,334	3,546
臺南市 Tainan City	7,156	3.80	3,809	3,347	8,001	4.24	4,634	3,367
高雄市 Kaohsiung City	10,306	3.71	5,346	4,960	11,071	3.98	6,659	4,412
臺灣省 Taiwan Prov.	28,521	3.99	14,751	13,770	33,820	4.73	20,070	13,750
宜蘭縣 Yilan C.	1,694	3.70	899	795	1,969	4.30	1,131	838
新竹縣 Hsinchu C.	2,651	4.88	1,392	1,259	2,019	3.72	1,213	806
苗栗縣 Miaoli C.	2,498	4.44	1,291	1,207	2,761	4.91	1,634	1,127
彰化縣 Changhua C.	6,612	5.13	3,410	3,202	5,517	4.28	3,247	2,270
南投縣 Nantou C.	1,724	3.39	916	808	2,637	5.19	1,602	1,035
雲林縣 Yunlin C.	2,306	3.30	1,203	1,103	3,692	5.29	2,121	1,571
嘉義縣 Chiayi C.	1,410	2.72	750	660	3,007	5.80	1,735	1,272
屏東縣 Pingtung C.	2,428	2.89	1,240	1,188	4,472	5.32	2,706	1,766
臺東縣 Taitung C.	770	3.47	403	367	1,319	5.94	819	500
花蓮縣 Hualien C.	1,295	3.90	674	621	1,768	5.33	1,133	635
澎湖縣 Penghu C.	460	4.50	242	218	521	5.09	300	221
基隆市 Keelung City	1,242	3.34	593	649	1,578	4.24	927	651
新竹市 Hsinchu City	2,271	5.22	1,149	1,122	1,450	3.34	855	595
嘉義市 Chiayi City	1,160	4.29	589	571	1,110	4.11	647	463
福建省 Fuchien Prov.	718	4.93	377	341	437	3.00	238	199
金門縣 Kinmen C.	648	4.87	335	313	405	3.05	222	183
連江縣 Lienchiang C.	70	5.58	42	28	32	2.55	16	16

資料來源：本部戶政司。

TABLE 6. MOBILITY STATUS OF RESIDENT POPULATION OF THE YEAR - BY LOCALITY

Unit: Persons

自然增加 Natural Increase		社會增加 Social Increase		總增加 Total Increase		結婚 Marriage		離婚 Divorce	
增加數 No. of Increase	增加率 Increase Rate (o/oo)	增加數 No. of Increase	增加率 Increase Rate (o/oo)	增加數 No. of Increase	總增加率 Increase Rate (o/oo)	對數 (對) Couples	粗結 婚率 Crude Marriage Rate(o/oo)	對數 (對) Couples	粗離 婚率 Crude Divorce Rate(o/oo)
10,076	0.43	6,212	0.26	16,288	0.69	74,802	3.18	26,001	1.11
4,382	1.10	-2,822	-0.71	1,560	0.39	13,257	3.34	4,664	1.17
4,208	1.56	-6,093	-2.25	-1,885	-0.70	9,013	3.33	2,615	0.97
4,690	2.22	13,869	6.56	18,559	8.77	7,485	3.54	2,736	1.29
3,424	1.25	6,322	2.30	9,746	3.54	9,204	3.35	3,070	1.12
-845	-0.45	692	0.37	-153	-0.08	5,694	3.02	2,004	1.06
-765	-0.28	-61	-0.02	-826	-0.30	8,781	3.16	3,176	1.14
-5,299	-0.74	-5,789	-0.81	-11,088	-1.55	21,015	2.94	7,609	1.06
-275	-0.60	-34	-0.07	-309	-0.67	1,326	2.90	467	1.02
632	1.16	1,950	3.59	2,582	4.75	1,778	3.27	658	1.21
-263	-0.47	-2,154	-3.83	-2,417	-4.30	1,706	3.03	600	1.07
1,095	0.85	-1,364	-1.06	-269	-0.21	3,857	2.99	1,184	0.92
-913	-1.80	-1,367	-2.69	-2,280	-4.49	1,460	2.87	543	1.07
-1,386	-1.98	-1,142	-1.64	-2,528	-3.62	1,892	2.71	672	0.96
-1,597	-3.08	-903	-1.74	-2,500	-4.82	1,341	2.59	524	1.01
-2,044	-2.43	-625	-0.74	-2,669	-3.18	2,363	2.81	923	1.10
-549	-2.47	-399	-1.80	-948	-4.27	673	3.03	283	1.27
-473	-1.43	-100	-0.30	-573	-1.73	1,123	3.39	432	1.30
-61	-0.60	86	0.84	25	0.24	272	2.66	86	0.84
-336	-0.90	68	0.18	-268	-0.72	1,085	2.92	455	1.22
821	1.89	357	0.82	1,178	2.71	1,389	3.20	450	1.04
50	0.18	-162	-0.60	-112	-0.41	750	2.77	332	1.23
281	1.93	94	0.65	375	2.58	353	2.43	127	0.87
243	1.83	143	1.08	386	2.90	322	2.42	114	0.86
38	3.03	-49	-3.91	-11	-0.88	31	2.47	13	1.04

Source :Dept. of Household Registration Affairs, MOI.

表6. 現住人口動態登記年累計—按區域別分(續)

單位：人

區域別 Locality	出生人數按出生狀況 Births by Status								
	婚 生 Legitimate			非婚生—已認領 Illegitimate-Recognized			非婚生—未認領 Illegitimate-Unrecognized		
	合計 Total	男性 Male	女性 Female	合計 Total	男性 Male	女性 Female	合計 Total	男性 Male	女性 Female
一〇五年一至六月 Jan.至 June, 2016	97,140	50,506	46,634	1,393	707	686	2,396	1,212	1,184
新 北 市 New Taipei City	16,109	8,280	7,829	220	117	103	451	227	224
臺 北 市 Taipei City	13,422	6,969	6,453	132	72	60	198	93	105
桃 園 市 Taoyuan City	10,940	5,704	5,236	160	78	82	293	158	135
臺 中 市 Taichung City	11,858	6,203	5,655	170	90	80	276	151	125
臺 南 市 Tainan City	6,937	3,698	3,239	94	48	46	125	63	62
高 雄 市 Kaohsiung City	9,868	5,143	4,725	183	90	93	255	113	142
臺 灣 省 Taiwan Prov.	27,304	14,142	13,162	427	209	218	789	400	389
宜蘭縣 Yilan C.	1,626	859	767	20	8	12	48	32	16
新竹縣 Hsinchu C.	2,543	1,340	1,203	40	19	21	68	33	35
苗栗縣 Miaoli C.	2,422	1,261	1,161	21	9	12	55	21	34
彰化縣 Changhua C.	6,432	3,321	3,111	66	34	32	114	55	59
南投縣 Nantou C.	1,629	862	767	31	17	14	64	37	27
雲林縣 Yunlin C.	2,199	1,143	1,056	47	25	22	60	35	25
嘉義縣 Chiayi C.	1,351	712	639	16	13	3	43	25	18
屏東縣 Pingtung C.	2,262	1,162	1,100	75	37	38	91	41	50
臺東縣 Taitung C.	686	362	324	19	7	12	65	34	31
花蓮縣 Hualien C.	1,181	619	562	32	13	19	82	42	40
澎湖縣 Penghu C.	452	239	213	4	1	3	4	2	2
基隆市 Keelung City	1,179	566	613	20	8	12	43	19	24
新竹市 Hsinchu City	2,221	1,125	1,096	19	8	11	30	16	14
嘉義市 Chiayi City	1,121	571	550	17	10	7	22	8	14
福 建 省 Fuchien Prov.	702	367	335	7	3	4	9	7	2
金門縣 Kinmen C.	634	327	307	6	2	4	8	6	2
連江縣 Lienchiang C.	68	40	28	1	1	—	1	1	—

TABLE 6. MOBILITY STATUS OF RESIDENT POPULATION OF THE YEAR - BY LOCALITY (CONT.)

Unit : Persons

棄嬰或無依兒童 Abandoned or Helpless Child			本國人與外國人結婚人數 Married with Foreigners			本國人與外國人離婚人數 Divorced with Foreigners		
合計 Total	男性 Male	女性 Female	合計 Total	男性 Male	女性 Female	合計 Total	男性 Male	女性 Female
1	—	1	4,847	3,029	1,818	2,190	1,832	358
—	—	—	906	525	381	380	310	70
—	—	—	634	258	376	195	111	84
—	—	—	519	355	164	271	234	37
—	—	—	535	315	220	200	168	32
—	—	—	302	197	105	139	112	27
—	—	—	507	332	175	261	224	37
1	—	1	1,429	1,035	394	738	668	70
—	—	—	80	50	30	37	35	2
—	—	—	150	111	39	69	62	7
—	—	—	140	110	30	51	47	4
—	—	—	244	188	56	139	128	11
—	—	—	124	88	36	60	56	4
—	—	—	129	106	23	82	77	5
—	—	—	86	67	19	63	60	3
—	—	—	161	113	48	87	78	9
—	—	—	32	25	7	25	20	5
—	—	—	71	47	24	28	20	8
—	—	—	17	12	5	11	9	2
—	—	—	68	46	22	32	30	2
1	—	1	82	43	39	33	29	4
—	—	—	45	29	16	21	17	4
—	—	—	15	12	3	6	5	1
—	—	—	12	10	2	5	4	1
—	—	—	3	2	1	1	1	—

表7. 結婚及離婚登記—按國籍及月別分

單位：人

年(月)別 Year (Month)	結 婚			
	合 計 Total		本 國 人 R.O.C.	
	男 Male	女 Female	男 Male	女 Female
九十六年 2007	135,041	135,041	131,900	113,482
九十七年 2008	154,866	154,866	151,350	136,653
九十八年 2009	117,099	117,099	113,426	98,858
九十九年 2010	138,819	138,819	135,027	121,110
一〇〇年 2011	165,327	165,327	161,237	147,901
一〇一年 2012	143,384	143,384	139,047	127,121
一〇二年 2013	147,636	147,636	143,446	132,334
一〇三年 2014	149,287	149,287	144,766	134,107
一〇四年 2015	154,346	154,346	149,660	139,044
六 月 June	10,714	10,714	10,326	9,434
七 月 July	11,552	11,552	11,140	10,267
八 月 Aug.	7,239	7,239	6,865	6,058
九 月 Sept.	8,333	8,333	7,946	7,191
十 月 Oct.	16,948	16,948	16,495	15,541
十一月 Nov.	14,388	14,388	14,028	13,193
十二月 Dec.	16,677	16,677	16,232	15,295
一〇五年 2016	74,802	74,802	72,363	67,450
一 月 Jan.	16,588	16,588	16,200	15,302
二 月 Feb.	9,677	9,677	9,295	8,599
三 月 Mar.	13,181	13,181	12,735	11,867
四 月 Apr.	9,135	9,135	8,770	8,004
五 月 May	15,456	15,456	15,014	14,134
六 月 June	10,765	10,765	10,349	9,544
較上月增減(%) VS. with Last Month	-30.35	-30.35	-31.07	-32.47
較上年同月增減(%) VS. with Last Year	0.48	0.48	0.22	1.17

資料來源：本部戶政司。
說 明：本國人含華僑。

TABLE 7. MARRIAGE AND DIVORCE REGISTRATIONS
- BY NATIONALITY AND MONTH

Unit : Persons

Marriage							
大陸地區 Mainland		港澳 H.K. & Macao		東南亞 S.E. Asia		其他國家 Others	
男 Male	女 Female	男 Male	女 Female	男 Male	女 Female	男 Male	女 Female
371	14,350	180	245	452	6,500	2,138	464
371	11,903	250	248	468	5,541	2,427	521
452	12,344	239	259	502	5,194	2,480	444
562	12,245	245	280	549	4,663	2,436	521
686	12,114	309	354	520	4,367	2,575	591
766	11,268	350	329	664	4,120	2,557	546
738	10,091	336	377	616	4,207	2,500	627
727	9,317	451	491	706	4,760	2,637	612
794	8,528	520	613	742	5,510	2,630	651
49	678	38	48	72	500	229	54
82	664	50	68	68	495	212	58
68	671	35	40	46	424	225	46
62	665	52	47	65	393	208	37
91	776	48	46	73	519	241	66
65	643	45	50	56	437	194	65
78	769	50	64	58	491	259	58
389	4,006	232	317	389	2,721	1,429	308
66	703	32	54	60	464	230	65
70	700	26	35	43	309	243	34
56	687	51	68	68	498	271	61
59	620	40	43	59	419	207	49
85	674	41	66	70	531	246	51
53	622	42	51	89	500	232	48
-37.65	-7.72	2.44	-22.73	27.14	-5.84	-5.69	-5.88
8.16	-8.26	10.53	6.25	23.61	0.00	1.31	-11.11

Source : Dept. of Household Registration Affairs, MOI.
Note : R.O.C. Residents include Overseas Chinese.

表7. 結婚及離婚登記—按國籍及月別分(續)

單位：人

年(月)別 Year (Month)	離 婚			
	合 計 Total		本 國 人 R.O.C.	
	男 Male	女 Female	男 Male	女 Female
九十六年 2007	58,518	58,518	57,358	48,588
九十七年 2008	55,995	55,995	54,873	45,696
九十八年 2009	57,223	57,223	55,998	45,291
九十九年 2010	58,115	58,115	56,800	44,197
一〇〇年 2011	57,008	57,008	55,826	44,036
一〇一年 2012	55,980	55,980	54,758	43,767
一〇二年 2013	53,604	53,604	52,499	42,618
一〇三年 2014	53,190	53,190	52,093	42,805
一〇四年 2015	53,459	53,459	52,385	43,433
六 月 June	4,732	4,732	4,651	3,822
七 月 July	5,085	5,085	4,984	4,183
八 月 Aug.	4,510	4,510	4,426	3,675
九 月 Sept.	4,289	4,289	4,192	3,500
十 月 Oct.	4,818	4,818	4,724	3,934
十一月 Nov.	4,384	4,384	4,298	3,567
十二月 Dec.	4,685	4,685	4,595	3,870
一〇五年 2016	26,001	26,001	25,450	21,264
一 月 Jan.	3,919	3,919	3,834	3,229
二 月 Feb.	3,231	3,231	3,151	2,672
三 月 Mar.	5,088	5,088	4,985	4,128
四 月 Apr.	4,346	4,346	4,272	3,544
五 月 May	4,900	4,900	4,792	4,009
六 月 June	4,517	4,517	4,416	3,682
較上月增減(%) VS. with Last Month	-7.82	-7.82	-7.85	-8.16
較上年同月增減(%) VS. with Last Year	-4.54	-4.54	-5.05	-3.66

TABLE 7. MARRIAGE AND DIVORCE REGISTRATIONS
- BY NATIONALITY AND MONTH (CONT.)

Unit : Persons

Divorce							
大陸地區 Mainland		港澳 H.K. & Macao		東南亞 S.E. Asia		其他國家 Others	
男 Male	女 Female	男 Male	女 Female	男 Male	女 Female	男 Male	女 Female
304	6,190	57	52	276	3,568	523	120
291	6,191	50	46	233	3,946	548	116
331	7,341	70	52	221	4,411	603	128
425	9,167	44	58	208	4,547	638	146
358	8,270	50	62	217	4,506	557	134
295	7,815	69	56	212	4,216	646	126
278	6,866	59	74	193	3,929	575	117
276	6,459	61	94	178	3,686	582	146
256	6,098	88	79	195	3,728	535	121
19	558	12	5	12	339	38	8
22	530	6	7	17	351	56	14
25	531	5	10	18	287	36	7
21	465	6	6	16	313	54	5
24	524	10	9	17	341	43	10
17	501	15	5	17	305	37	6
17	496	4	11	21	293	48	15
144	2,852	49	53	86	1,785	272	47
24	419	7	6	16	255	38	10
29	332	3	6	10	217	38	4
32	590	12	14	10	349	49	7
18	477	6	13	7	304	43	8
17	510	12	7	26	365	53	9
24	524	9	7	17	295	51	9
41.18	2.75	-25.00	0.00	-34.62	-19.18	-3.77	0.00
8.16	-6.09	-25.00	40.00	41.67	-12.98	34.21	12.50

表8. 結婚及離婚登記年累計—按國籍及區域別分

單位：人

區域別 Locality	結 婚			
	合 計 Total		本 國 人 R.O.C.	
	男 Male	女 Female	男 Male	女 Female
一〇五年一至六月 Jan. - June, 2016	74,802	74,802	72,363	67,450
新 北 市 New Taipei City	13,257	13,257	12,733	11,811
臺 北 市 Taipei City	9,013	9,013	8,510	8,156
桃 園 市 Taoyuan City	7,485	7,485	7,271	6,714
臺 中 市 Taichung City	9,204	9,204	8,922	8,401
臺 南 市 Tainan City	5,694	5,694	5,549	5,240
高 雄 市 Kaohsiung City	8,781	8,781	8,538	8,007
臺 灣 省 Taiwan Prov.	21,015	21,015	20,495	18,836
宜蘭縣 Yilan C.	1,326	1,326	1,285	1,204
新竹縣 Hsinchu C.	1,778	1,778	1,727	1,575
苗栗縣 Miaoli C.	1,706	1,706	1,662	1,476
彰化縣 Changhua C.	3,857	3,857	3,788	3,499
南投縣 Nantou C.	1,460	1,460	1,418	1,294
雲林縣 Yunlin C.	1,892	1,892	1,862	1,661
嘉義縣 Chiayi C.	1,341	1,341	1,311	1,182
屏東縣 Pingtung C.	2,363	2,363	2,299	2,145
臺東縣 Taitung C.	673	673	663	615
花蓮縣 Hualien C.	1,123	1,123	1,090	1,020
澎湖縣 Penghu C.	272	272	263	251
基隆市 Keelung City	1,085	1,085	1,055	947
新竹市 Hsinchu City	1,389	1,389	1,340	1,282
嘉義市 Chiayi City	750	750	732	685
福 建 省 Fuchien Prov.	353	353	345	285
金門縣 Kinmen C.	322	322	319	262
連江縣 Lienchiang C.	31	31	26	23

資料來源：本部戶政司。
說 明：本國人含華僑。

TABLE 8. MARRIAGE AND DIVORCE REGISTRATIONS OF THE YEAR
- BY NATIONALITY AND LOCALITY

Unit : Persons

Marriage							
大陸地區 Mainland		港澳 H.K. & Macao		東南亞 S.E. Asia		其他國家 Others	
男 Male	女 Female	男 Male	女 Female	男 Male	女 Female	男 Male	女 Female
389	4,006	232	317	389	2,721	1,429	308
87	843	56	78	86	461	295	64
79	542	48	57	45	165	331	93
34	391	16	25	68	338	96	17
48	456	14	32	49	282	171	33
20	237	20	20	22	183	83	14
36	398	32	44	22	299	153	33
81	1,086	45	58	96	981	298	54
7	69	4	3	12	48	18	2
6	86	6	6	6	104	33	7
10	114	4	6	11	103	19	7
8	155	5	15	20	174	36	14
4	75	2	3	5	86	31	2
5	119	2	6	6	104	17	2
7	86	4	6	5	65	14	2
13	102	3	3	11	110	37	3
2	33	1	—	2	25	5	—
3	56	6	—	4	45	20	2
4	9	—	—	1	11	4	1
6	87	2	5	3	41	19	5
5	60	5	4	6	40	33	3
1	35	1	1	4	25	12	4
4	53	1	3	1	12	2	—
—	47	1	3	1	10	1	—
4	6	—	—	—	2	1	—

Source : Dept. of Household Registration Affairs, MOI.
Note : R.O.C. Residents include Overseas Chinese.

表8. 結婚及離婚登記年累計—按國籍及區域別分(續)

單位：人

區域別 Locality	離 婚			
	合 計 Total		本 國 人 R.O.C.	
	男 Male	女 Female	男 Male	女 Female
一〇五年一至六月 Jan. - June, 2016	26,001	26,001	25,450	21,264
新 北 市 New Taipei City	4,664	4,664	4,537	3,795
臺 北 市 Taipei City	2,615	2,615	2,504	2,164
桃 園 市 Taoyuan City	2,736	2,736	2,678	2,196
臺 中 市 Taichung City	3,070	3,070	3,017	2,591
臺 南 市 Tainan City	2,004	2,004	1,966	1,680
高 雄 市 Kaohsiung City	3,176	3,176	3,115	2,607
臺 灣 省 Taiwan Prov.	7,609	7,609	7,507	6,142
宜蘭縣 Yilan C.	467	467	464	391
新竹縣 Hsinchu C.	658	658	647	540
苗栗縣 Miaoli C.	600	600	592	480
彰化縣 Changhua C.	1,184	1,184	1,169	937
南投縣 Nantou C.	543	543	538	427
雲林縣 Yunlin C.	672	672	666	497
嘉義縣 Chiayi C.	524	524	521	385
屏東縣 Pingtung C.	923	923	910	774
臺東縣 Taitung C.	283	283	277	246
花蓮縣 Hualien C.	432	432	419	375
澎湖縣 Penghu C.	86	86	84	73
基隆市 Keelung City	455	455	449	364
新竹市 Hsinchu City	450	450	444	371
嘉義市 Chiayi City	332	332	327	282
福 建 省 Fuchien Prov.	127	127	126	89
金門縣 Kinmen C.	114	114	113	80
連江縣 Lienchiang C.	13	13	13	9

TABLE 8. MARRIAGE AND DIVORCE REGISTRATIONS OF THE YEAR
- BY NATIONALITY AND LOCALITY (CONT.)

Unit : Persons

Divorce							
大陸地區 Mainland		港澳 H.K. & Macao		東南亞 S.E. Asia		其他國家 Others	
男 Male	女 Female	男 Male	女 Female	男 Male	女 Female	男 Male	女 Female
144	2,852	49	53	86	1,785	272	47
43	548	14	11	16	303	54	7
19	330	8	10	10	98	74	13
11	299	10	7	16	230	21	4
15	307	6	4	8	164	24	4
9	208	2	4	7	109	20	3
20	336	4	9	5	216	32	8
27	791	5	8	24	660	46	8
—	41	1	—	—	35	2	—
4	56	—	—	4	61	3	1
2	71	2	2	3	46	1	1
4	119	—	—	5	127	6	1
1	60	—	—	1	55	3	1
1	96	—	2	2	75	3	2
—	79	—	—	1	59	2	1
3	69	1	2	3	77	6	1
1	17	—	—	1	20	4	—
4	37	1	—	2	20	6	—
—	4	—	—	—	9	2	—
4	61	—	—	—	30	2	—
2	48	—	2	2	29	2	—
1	33	—	—	—	17	4	—
—	33	—	—	—	5	1	—
—	30	—	—	—	4	1	—
—	3	—	—	—	1	—	—

表9. 現住人口遷入遷出登記—按月別分

單位：人		1. 男女合計						
年(月)別 Year (Month)	遷入							
	合計 Total	自外國 From Foreign Countries	自他省(市)					
			新北市 New Taipei City	臺北市 Taipei City	桃園市 Taoyuan City	臺中市 Taichung City	臺南市 Tainan City	
九十六年 2007	1,173,040	56,863	—	87,881	—	—	—	
九十七年 2008	1,196,407	50,310	—	90,240	—	—	—	
九十八年 2009	1,198,561	50,486	—	91,595	—	—	—	
九十九年 2010	1,213,899	45,623	—	85,573	—	—	—	
一〇〇年 2011	1,128,449	45,694	107,314	76,610	—	39,197	24,877	
一〇一年 2012	1,118,006	43,093	105,793	78,137	—	39,259	24,671	
一〇二年 2013	1,079,702	39,546	101,769	76,680	—	38,290	24,181	
一〇三年 2014	1,073,783	38,680	102,234	75,246	—	39,109	24,034	
一〇四年 2015	1,004,108	36,928	99,230	76,258	32,203	36,855	23,191	
六月 June	88,231	3,213	8,797	6,787	2,918	3,209	2,003	
七月 July	98,521	3,753	9,019	8,086	3,169	3,593	2,374	
八月 Aug.	91,083	2,846	8,667	7,484	3,050	3,391	2,174	
九月 Sept.	85,488	2,447	8,103	7,314	2,629	3,027	1,841	
十月 Oct.	71,109	3,197	6,623	5,073	2,189	2,638	1,618	
十一月 Nov.	65,740	3,110	6,075	4,673	2,100	2,401	1,563	
十二月 Dec.	69,777	3,828	6,653	4,784	2,173	2,518	1,642	
一〇五年 2016	476,737	19,177	46,388	38,181	15,371	17,209	11,025	
一月 Jan.	73,751	3,539	6,781	5,430	2,366	2,753	1,818	
二月 Feb.	65,735	2,868	6,040	5,053	2,115	2,416	1,566	
三月 Mar.	91,477	3,669	9,135	6,839	2,810	3,359	2,098	
四月 Apr.	76,280	2,901	7,491	6,401	2,478	2,647	1,767	
五月 May	89,966	3,186	8,983	8,022	2,956	3,182	2,008	
六月 June	79,528	3,014	7,958	6,436	2,646	2,852	1,768	
較上月增減(%) VS. with Last Month	-11.60	-5.40	-11.41	-19.77	-10.49	-10.37	-11.95	
較上年同月增減(%) VS. with Last Year	-9.86	-6.19	-9.54	-5.17	-9.32	-11.12	-11.73	

資料來源：本部戶政司。
說明：96年清查93年12月以前遷往國外未入境者，致遷往外國者劇增。

TABLE 9. MIGRATION REGISTRATION OF RESIDENT POPULATION
- BY MONTH

1. BOTH SEX										Unit: Persons			
Immigrants / In-migrants													
From Other Provinces (Cities)				自本省 他縣市 Other C. & City of Prov.	自本縣 市他鄉 鎮市區 Other Township, City & Dist.	初設 戶籍 First Reg.	其他 Others						
高雄市 Kaohsiung City	臺灣省 Taiwan Prov.	福建省 Fuchien Prov.	其他省市 Others										
42,677	118,332	2,702	5	343,994	494,925	25,565	96						
43,718	117,972	3,759	10	362,153	503,614	24,531	100						
42,170	114,961	2,777	5	348,100	500,500	47,847	120						
41,090	133,261	3,671	9	390,506	482,438	31,451	277						
39,400	136,275	3,315	9	81,903	548,239	25,504	112						
39,049	129,066	3,174	9	81,879	550,253	23,500	123						
37,654	121,543	3,456	6	79,864	534,093	22,463	157						
38,858	119,918	4,054	36	81,925	529,528	19,250	911						
35,665	113,398	4,662	24	47,147	480,415	18,006	126						
3,091	9,862	451	1	4,171	42,106	1,611	11						
3,534	10,652	485	5	4,552	47,268	2,021	10						
3,463	10,491	385	1	4,187	43,248	1,684	12						
2,878	8,834	429	3	3,886	42,649	1,433	15						
2,428	7,673	373	3	3,296	34,412	1,583	3						
2,318	7,050	304	2	2,945	31,978	1,213	8						
2,400	7,139	302	—	3,242	33,466	1,624	6						
17,070	50,346	2,627	13	22,926	227,016	9,303	85						
2,786	7,804	365	—	3,620	34,757	1,716	16						
2,414	7,317	416	1	3,357	30,939	1,218	15						
3,323	9,564	511	2	4,267	44,431	1,454	15						
2,853	8,063	386	6	3,655	36,097	1,527	8						
3,113	9,415	468	3	4,216	42,883	1,516	15						
2,581	8,183	481	1	3,811	37,909	1,872	16						
-17.09	-13.09	2.78	-66.67	-9.61	-11.60	23.48	6.67						
-16.50	-17.02	6.65	0.00	-8.63	-9.97	16.20	45.45						

Source: Dept. of Household Registration Affairs, MOI.
Note: A thorough check in 2007 on those who emigrated to foreign countries before Dec. 2004 and haven't entered R.O.C. over 2 years resulted in a mass increase of emigrants to foreign countries.

表9. 現住人口遷入遷出登記－按月別分(續1)

單位：人		1. 男女合計							
年(月)別 Year (Month)	遷 出								
	合 計 Total	往外國 To Foreign Countries	往他省(市)						
			新北市 New Taipei City	臺北市 Taipei City	桃園市 Taoyuan City	臺中市 Taichung City	臺南市 Tainan City	高雄市 Kaohsiung City	
九十六年 2007	1,154,510	63,150	—	72,959	—	—	—	44,519	
九十七年 2008	1,172,845	50,529	—	73,596	—	—	—	44,725	
九十八年 2009	1,163,548	62,579	—	69,540	—	—	—	40,391	
九十九年 2010	1,192,662	55,213	—	92,366	—	—	—	40,480	
一〇〇年 2011	1,109,372	51,523	107,694	95,764	—	44,501	26,772	36,031	
一〇一年 2012	1,102,326	50,250	104,204	85,701	—	44,792	24,619	35,611	
一〇二年 2013	1,065,212	47,224	98,819	78,325	—	44,178	24,158	34,981	
一〇三年 2014	1,060,001	44,170	94,136	77,543	—	45,773	23,319	34,320	
一〇四年 2015	995,527	45,947	87,379	66,046	67,867	50,013	22,436	32,814	
六 月 June	86,705	3,261	7,638	5,673	5,759	4,468	1,945	2,992	
七 月 July	101,430	8,634	8,658	5,754	5,961	5,337	2,149	3,288	
八 月 Aug.	92,038	5,455	8,139	5,263	5,460	5,759	2,158	3,081	
九 月 Sept.	86,322	4,691	8,004	5,341	5,060	4,070	1,687	2,595	
十 月 Oct.	69,427	3,063	6,194	4,742	4,128	3,363	1,437	2,204	
十一月 Nov.	64,548	3,099	5,475	4,537	3,805	3,079	1,435	2,067	
十二月 Dec.	67,652	3,281	5,644	4,776	4,075	3,062	1,545	2,224	
一〇五年 2016	470,525	22,096	42,281	31,589	28,360	22,817	11,307	16,417	
一 月 Jan.	72,655	4,127	6,249	4,785	4,345	3,612	1,739	2,461	
二 月 Feb.	64,611	2,946	5,721	4,218	3,811	3,370	1,692	2,390	
三 月 Mar.	91,733	5,346	7,620	6,366	5,208	4,166	2,182	3,405	
四 月 Apr.	74,915	3,027	6,735	4,872	4,380	3,589	1,977	2,661	
五 月 May	89,129	3,835	9,027	6,122	5,681	4,313	1,917	2,767	
六 月 June	77,482	2,815	6,929	5,226	4,935	3,767	1,800	2,733	
較上月增減(%) VS. with Last Month	-13.07	-26.60	-23.24	-14.64	-13.13	-12.66	-6.10	-1.23	
較上年同月增減(%) VS. with Last Year	-10.64	-13.68	-9.28	-7.88	-14.31	-15.69	-7.46	-8.66	

TABLE 9. MIGRATION REGISTRATION OF RESIDENT POPULATION - BY MONTH(CONT. 1)

1. BOTH SEX								Unit : Persons	
Emigrants / Out-migrants							住址變更 Change Residence		
To Other Provinces (Cities)			往本省 他縣市 Other C. & City of Prov.	往本縣 市他鄉 鎮市區 Other Town- ship, City & Dist.	廢止戶籍 Cancelled Reg.	其他 Others	入 In	出 Out	
臺灣省 Taiwan Prov.	福建省 Fuchien Prov.	其他省市 Others							
126,833	7,267	—	343,972	494,915	2	893	616,601	616,601	
131,379	5,946	—	362,154	503,606	409	501	637,589	637,589	
130,221	11,330	—	348,078	500,496	567	346	633,243	633,243	
124,225	6,501	—	390,490	482,436	457	494	619,823	619,823	
107,000	9,208	—	81,896	548,228	491	264	579,747	579,747	
111,720	12,492	1	81,878	550,246	560	252	574,466	574,466	
112,090	10,912	—	79,850	534,037	353	285	549,436	549,436	
118,029	10,322	10	81,923	529,499	213	744	599,840	599,840	
85,978	8,929	—	47,147	480,415	243	313	653,958	653,958	
8,052	591	—	4,171	42,106	27	22	55,220	55,220	
8,705	1,060	—	4,552	47,268	21	43	61,039	61,039	
8,253	992	—	4,187	43,248	21	22	57,603	57,603	
7,102	1,196	—	3,886	42,649	12	29	59,683	59,683	
5,896	651	—	3,296	34,412	22	19	48,857	48,857	
5,595	491	—	2,945	31,978	19	23	44,802	44,802	
5,817	468	—	3,242	33,466	23	29	48,286	48,286	
42,782	2,664	—	22,926	227,016	117	153	305,088	305,088	
6,458	454	—	3,620	34,757	22	26	46,659	46,659	
5,796	339	—	3,357	30,939	16	16	39,522	39,522	
8,179	513	—	4,267	44,431	22	28	58,779	58,779	
7,432	440	—	3,655	36,097	20	30	48,255	48,255	
7,859	461	—	4,216	42,883	20	28	60,710	60,710	
7,058	457	—	3,811	37,909	17	25	51,163	51,163	
-1.23	-0.87	—	-9.61	-11.60	-15.00	-10.71	-15.73	-15.73	
-8.66	-22.67	—	-8.63	-9.97	-37.04	13.64	-7.35	-7.35	

表9. 現住人口遷入遷出登記—按月別分(續2)

單位：人		2. 男性					
年(月)別 Year (Month)	合計 Total	自外國 From Foreign Countries	遷入				
			自他省(市)				
			新北市 New Taipei City	臺北市 Taipei City	桃園市 Taoyuan City	臺中市 Taichung City	臺南市 Tainan City
九十六年 2007	526,719	25,699	—	41,579	—	—	—
九十七年 2008	532,441	22,751	—	42,006	—	—	—
九十八年 2009	532,654	23,069	—	42,886	—	—	—
九十九年 2010	542,584	21,000	—	40,272	—	—	—
一〇〇年 2011	503,564	21,159	50,684	35,741	—	17,174	11,091
一〇一年 2012	504,612	19,984	50,087	36,655	—	17,657	11,140
一〇二年 2013	487,877	18,513	48,237	36,156	—	17,138	10,881
一〇三年 2014	487,087	17,919	48,425	35,484	—	17,621	10,912
一〇四年 2015	453,242	17,286	45,909	35,951	14,931	16,650	10,456
六月 June	40,299	1,506	4,100	3,182	1,364	1,475	879
七月 July	44,621	1,743	4,262	3,813	1,533	1,618	1,049
八月 Aug.	41,890	1,381	4,018	3,530	1,397	1,588	1,027
九月 Sept.	39,273	1,145	3,836	3,468	1,271	1,405	868
十月 Oct.	31,180	1,492	3,030	2,378	1,007	1,179	703
十一月 Nov.	29,244	1,438	2,756	2,220	985	1,055	698
十二月 Dec.	30,517	1,722	3,058	2,193	952	1,093	688
一〇五年 2016	215,510	8,849	21,808	18,235	7,073	7,746	4,975
一月 Jan.	32,545	1,643	3,103	2,590	1,074	1,210	805
二月 Feb.	30,056	1,356	2,877	2,425	998	1,093	706
三月 Mar.	41,511	1,729	4,314	3,287	1,287	1,506	949
四月 Apr.	34,755	1,337	3,586	3,064	1,181	1,242	804
五月 May	40,500	1,429	4,189	3,863	1,322	1,415	916
六月 June	36,143	1,355	3,739	3,006	1,211	1,280	795
較上月增減(%) VS. with Last Month	-10.76	-5.18	-10.74	-22.18	-8.40	-9.54	-13.21
較上年同月增減(%) VS. with Last Year	-10.31	-10.03	-8.80	-5.53	-11.22	-13.22	-9.56

TABLE 9. MIGRATION REGISTRATION OF RESIDENT POPULATION - BY MONTH(CONT. 2)

2. MALE				Unit: Persons			
Immigrants / In-migrants							
From Other Provinces (Cities)				自本省 他縣市 Other C. & City of Prov.	自本縣 市他鄉 鎮市區 Other Township, City & Dist.	初設 戶籍 First Reg.	其他 Others
高雄市 Kaohsiung City	臺灣省 Taiwan Prov.	福建省 Fuchien Prov.	其他省市 Others				
20,197	54,142	1,592	3	155,569	224,066	3,817	55
20,220	52,655	2,334	7	162,236	226,042	4,139	51
19,933	52,534	1,778	3	159,747	227,445	5,191	68
19,283	60,355	2,169	5	177,562	216,819	4,971	148
17,952	60,995	1,926	4	36,522	245,065	5,202	49
18,131	58,624	1,821	3	36,947	248,056	5,451	56
17,541	55,282	1,968	4	36,480	240,321	5,256	100
18,278	54,397	2,298	19	37,635	238,815	4,775	509
16,495	51,899	2,546	13	21,145	215,131	4,775	55
1,492	4,632	256	—	1,864	19,189	356	4
1,581	4,919	286	2	2,091	21,172	549	3
1,690	4,907	187	1	1,888	19,798	471	7
1,393	4,124	230	2	1,854	19,337	336	4
1,087	3,349	206	1	1,398	14,963	386	1
1,070	3,143	185	2	1,326	14,043	318	5
1,082	3,145	176	—	1,406	14,572	428	2
7,917	23,312	1,429	7	10,142	101,570	2,407	40
1,264	3,534	184	—	1,538	15,107	485	8
1,119	3,449	216	—	1,506	13,944	362	5
1,533	4,402	304	2	1,950	19,850	390	8
1,322	3,728	224	3	1,626	16,255	379	4
1,449	4,327	252	2	1,831	19,102	398	5
1,230	3,872	249	—	1,691	17,312	393	10
-15.11	-10.52	-1.19	-100.00	-7.65	-9.37	-1.26	100.00
-17.56	-16.41	-2.73	—	-9.28	-9.78	10.39	150.00

表9. 現住人口遷入遷出登記－按月別分(續3)

單位：人		2. 男性						
年(月)別 Year (Month)	遷 出							
	合 計 Total	往外國 To Foreign Countries	往他省(市)					高雄市 Kaohsiung City
			新北市 New Taipei City	臺北市 Taipei City	桃園市 Taoyuan City	臺中市 Taichung City	臺南市 Tainan City	
九十六年 2007	529,528	31,956	—	32,824	—	—	—	20,268
九十七年 2008	530,253	24,292	—	32,512	—	—	—	20,057
九十八年 2009	533,675	28,948	—	31,641	—	—	—	18,457
九十九年 2010	542,154	25,226	—	41,792	—	—	—	18,195
一〇〇年 2011	501,248	23,795	48,630	44,661	—	19,473	11,896	16,100
一〇一年 2012	502,197	22,745	47,467	39,451	—	20,098	11,148	16,200
一〇二年 2013	485,137	20,985	44,961	36,093	—	19,783	11,018	16,013
一〇三年 2014	483,874	19,627	42,704	35,646	—	20,633	10,667	15,851
一〇四年 2015	451,627	20,306	40,038	30,101	30,983	22,343	10,289	15,081
六 月 June	39,929	1,480	3,534	2,599	2,693	2,057	925	1,357
七 月 July	46,225	3,877	4,069	2,592	2,732	2,382	969	1,539
八 月 Aug.	42,450	2,401	3,755	2,411	2,518	2,671	1,032	1,457
九 月 Sept.	39,813	2,011	3,665	2,456	2,311	1,839	813	1,284
十 月 Oct.	30,652	1,337	2,777	2,122	1,864	1,403	631	982
十一月 Nov.	28,826	1,331	2,541	2,059	1,746	1,341	688	873
十二月 Dec.	29,814	1,432	2,508	2,134	1,877	1,318	684	973
一〇五年 2016	214,080	9,768	19,593	14,527	13,261	10,297	5,225	7,671
一 月 Jan.	32,237	1,814	2,811	2,176	2,001	1,568	826	1,115
二 月 Feb.	29,649	1,302	2,615	2,007	1,780	1,561	778	1,119
三 月 Mar.	41,832	2,435	3,519	2,961	2,470	1,846	948	1,610
四 月 Apr.	34,355	1,298	3,172	2,247	2,047	1,592	925	1,265
五 月 May	40,348	1,662	4,261	2,738	2,659	1,947	873	1,291
六 月 June	35,659	1,257	3,215	2,398	2,304	1,783	875	1,271
較上月增減(%) VS. with Last Month	-11.62	-24.37	-24.55	-12.42	-13.35	-8.42	0.23	-1.55
較上年同月增減(%) VS. with Last Year	-10.69	-15.07	-9.03	-7.73	-14.44	-13.32	-5.41	-6.34

TABLE 9. MIGRATION REGISTRATION OF RESIDENT POPULATION - BY MONTH(CONT. 3)

2. MALE							Unit : Persons	
Emigrants / Out-migrants							住址變更 Change Residence	
To Other Provinces (Cities)			往本省 他縣市	往本縣 市他鄉 鎮市區	廢止戶籍	其他	入	出
臺灣省 Taiwan Prov.	福建省 Fuchien Prov.	其他省市 Others	Other C. & City of Prov.	Other Town- ship, City & Dist.	Cancelled Reg.	Others	In	Out
60,179	4,235	—	155,550	224,057	—	459	290,667	290,667
61,494	3,126	—	162,236	226,036	209	291	299,194	299,194
61,551	5,464	—	159,725	227,442	260	187	299,205	299,205
58,810	3,272	—	177,549	216,815	192	303	291,450	291,450
50,336	4,451	—	36,518	245,058	161	169	271,178	271,178
53,302	6,440	1	36,946	248,051	193	155	269,662	269,662
53,578	5,669	—	36,468	240,275	176	118	257,795	257,795
56,518	5,390	6	37,634	238,812	66	320	282,578	282,578
41,234	4,768	—	21,145	215,131	85	123	310,303	310,303
3,892	323	—	1,864	19,189	9	7	26,194	26,194
4,214	564	—	2,091	21,172	8	16	29,016	29,016
3,980	520	—	1,888	19,798	8	11	27,507	27,507
3,560	667	—	1,854	19,337	4	12	28,115	28,115
2,789	371	—	1,398	14,963	7	8	23,047	23,047
2,599	265	—	1,326	14,043	6	8	21,199	21,199
2,644	249	—	1,406	14,572	7	10	22,975	22,975
20,510	1,411	—	10,142	101,570	42	63	144,894	144,894
3,023	244	—	1,538	15,107	6	8	22,017	22,017
2,850	173	—	1,506	13,944	6	8	18,738	18,738
3,952	276	—	1,950	19,850	4	11	27,601	27,601
3,665	238	—	1,626	16,255	12	13	23,123	23,123
3,715	249	—	1,831	19,102	10	10	29,096	29,096
3,305	231	—	1,691	17,312	4	13	24,319	24,319
-1.55	-7.23	—	-7.65	-9.37	-60.00	30.00	-16.42	-16.42
-6.34	-28.48	—	-9.28	-9.78	-55.56	85.71	-7.16	-7.16

表9. 現住人口遷入遷出登記—按月別分(續4)

單位：人		3. 女性					
年(月)別 Year (Month)	合計 Total	自外國 From Foreign Countries	遷入				
			自他省(市)				
			新北市 New Taipei City	臺北市 Taipei City	桃園市 Taoyuan City	臺中市 Taichung City	臺南市 Tainan City
九十六年 2007	646,321	31,164	—	46,302	—	—	—
九十七年 2008	663,966	27,559	—	48,234	—	—	—
九十八年 2009	665,907	27,417	—	48,709	—	—	—
九十九年 2010	671,315	24,623	—	45,301	—	—	—
一〇〇年 2011	624,885	24,535	56,630	40,869	—	22,023	13,786
一〇一年 2012	613,394	23,109	55,706	41,482	—	21,602	13,531
一〇二年 2013	591,825	21,033	53,532	40,524	—	21,152	13,300
一〇三年 2014	586,696	20,761	53,809	39,762	—	21,488	13,122
一〇四年 2015	550,866	19,642	53,321	40,307	17,272	20,205	12,735
六月 June	47,932	1,707	4,697	3,605	1,554	1,734	1,124
七月 July	53,900	2,010	4,757	4,273	1,636	1,975	1,325
八月 Aug.	49,193	1,465	4,649	3,954	1,653	1,803	1,147
九月 Sept.	46,215	1,302	4,267	3,846	1,358	1,622	973
十月 Oct.	39,929	1,705	3,593	2,695	1,182	1,459	915
十一月 Nov.	36,496	1,672	3,319	2,453	1,115	1,346	865
十二月 Dec.	39,260	2,106	3,595	2,591	1,221	1,425	954
一〇五年 2016	261,227	10,328	24,580	19,946	8,298	9,463	6,050
一月 Jan.	41,206	1,896	3,678	2,840	1,292	1,543	1,013
二月 Feb.	35,679	1,512	3,163	2,628	1,117	1,323	860
三月 Mar.	49,966	1,940	4,821	3,552	1,523	1,853	1,149
四月 Apr.	41,525	1,564	3,905	3,337	1,297	1,405	963
五月 May	49,466	1,757	4,794	4,159	1,634	1,767	1,092
六月 June	43,385	1,659	4,219	3,430	1,435	1,572	973
較上月增減(%) VS. with Last Month	-12.29	-5.58	-11.99	-17.53	-12.18	-11.04	-10.90
較上年同月增減(%) VS. with Last Year	-9.49	-2.81	-10.18	-4.85	-7.66	-9.34	-13.43

TABLE 9. MIGRATION REGISTRATION OF RESIDENT POPULATION - BY MONTH(CONT. 4)

3. FEMALE				Unit: Persons			
Immigrants / In-migrants							
From Other Provinces (Cities)				自本省 他縣市 Other C. & City of Prov.	自本縣 市他鄉 鎮市區 Other Township, City & Dist.	初設 戶籍 First Reg.	其他 Others
高雄市 Kaohsiung City	臺灣省 Taiwan Prov.	福建省 Fuchien Prov.	其他省市 Others				
22,480	64,190	1,110	2	188,425	270,859	21,748	41
23,498	65,317	1,425	3	199,917	277,572	20,392	49
22,237	62,427	999	2	188,353	273,055	42,656	52
21,807	72,906	1,502	4	212,944	265,619	26,480	129
21,448	75,280	1,389	5	45,381	303,174	20,302	63
20,918	70,442	1,353	6	44,932	302,197	18,049	67
20,113	66,261	1,488	2	43,384	293,772	17,207	57
20,580	65,521	1,756	17	44,290	290,713	14,475	402
19,170	61,499	2,116	11	26,002	265,284	13,231	71
1,599	5,230	195	1	2,307	22,917	1,255	7
1,953	5,733	199	3	2,461	26,096	1,472	7
1,773	5,584	198	—	2,299	23,450	1,213	5
1,485	4,710	199	1	2,032	23,312	1,097	11
1,341	4,324	167	2	1,898	19,449	1,197	2
1,248	3,907	119	—	1,619	17,935	895	3
1,318	3,994	126	—	1,836	18,894	1,196	4
9,153	27,034	1,198	6	12,784	125,446	6,896	45
1,522	4,270	181	—	2,082	19,650	1,231	8
1,295	3,868	200	1	1,851	16,995	856	10
1,790	5,162	207	—	2,317	24,581	1,064	7
1,531	4,335	162	3	2,029	19,842	1,148	4
1,664	5,088	216	1	2,385	23,781	1,118	10
1,351	4,311	232	1	2,120	20,597	1,479	6
-18.81	-15.27	7.41	0.00	-11.11	-13.39	32.29	-40.00
-15.51	-17.57	18.97	0.00	-8.11	-10.12	17.85	-14.29

表9. 現住人口遷入遷出登記－按月別分(續5完)

單位：人		3. 女性							
年(月)別 Year (Month)	遷 出								
	合 計 Total	往外國 To Foreign Countries	往他省(市)						
			新北市 New Taipei City	臺北市 Taipei City	桃園市 Taoyuan City	臺中市 Taichung City	臺南市 Tainan City	高雄市 Kaohsiung City	
九十六年 2007	624,982	31,194	—	40,135	—	—	—	24,251	
九十七年 2008	642,592	26,237	—	41,084	—	—	—	24,668	
九十八年 2009	629,873	33,631	—	37,899	—	—	—	21,934	
九十九年 2010	650,508	29,987	—	50,574	—	—	—	22,285	
一〇〇年 2011	608,124	27,728	59,064	51,103	—	25,028	14,876	19,931	
一〇一年 2012	600,129	27,505	56,737	46,250	—	24,694	13,471	19,411	
一〇二年 2013	580,075	26,239	53,858	42,232	—	24,395	13,140	18,968	
一〇三年 2014	576,127	24,543	51,432	41,897	—	25,140	12,652	18,469	
一〇四年 2015	543,900	25,641	47,341	35,945	36,884	27,670	12,147	17,733	
六 月 June	46,776	1,781	4,104	3,074	3,066	2,411	1,020	1,635	
七 月 July	55,205	4,757	4,589	3,162	3,229	2,955	1,180	1,749	
八 月 Aug.	49,588	3,054	4,384	2,852	2,942	3,088	1,126	1,624	
九 月 Sept.	46,509	2,680	4,339	2,885	2,749	2,231	874	1,311	
十 月 Oct.	38,775	1,726	3,417	2,620	2,264	1,960	806	1,222	
十一月 Nov.	35,722	1,768	2,934	2,478	2,059	1,738	747	1,194	
十二月 Dec.	37,838	1,849	3,136	2,642	2,198	1,744	861	1,251	
一〇五年 2016	256,445	12,328	22,688	17,062	15,099	12,520	6,082	8,746	
一 月 Jan.	40,418	2,313	3,438	2,609	2,344	2,044	913	1,346	
二 月 Feb.	34,962	1,644	3,106	2,211	2,031	1,809	914	1,271	
三 月 Mar.	49,901	2,911	4,101	3,405	2,738	2,320	1,234	1,795	
四 月 Apr.	40,560	1,729	3,563	2,625	2,333	1,997	1,052	1,396	
五 月 May	48,781	2,173	4,766	3,384	3,022	2,366	1,044	1,476	
六 月 June	41,823	1,558	3,714	2,828	2,631	1,984	925	1,462	
較上月增減(%) VS. with Last Month	-14.26	-28.30	-22.07	-16.43	-12.94	-16.15	-11.40	-0.95	
較上年同月增減(%) VS. with Last Year	-10.59	-12.52	-9.50	-8.00	-14.19	-17.71	-9.31	-10.58	

TABLE 9. MIGRATION REGISTRATION OF RESIDENT POPULATION
- BY MONTH(END)

3. FEMALE								Unit : Persons	
Emigrants / Out-migrants							住址變更 Change Residence		
To Other Provinces (Cities)			往本省 他縣市	往本縣 市他鄉 鎮市區	廢止戶籍	其他	入	出	
臺灣省 Taiwan Prov.	福建省 Fuchien Prov.	其他省市 Others	Other C. & City of Prov.	Other Town- ship, City & Dist.	Cancelled Reg.	Others	In	Out	
66,654	3,032	—	188,422	270,858	2	434	325,934	325,934	
69,885	2,820	—	199,918	277,570	200	210	338,395	338,395	
68,670	5,866	—	188,353	273,054	307	159	334,038	334,038	
65,415	3,229	—	212,941	265,621	265	191	328,373	328,373	
56,664	4,757	—	45,378	303,170	330	95	308,569	308,569	
58,418	6,052	—	44,932	302,195	367	97	304,804	304,804	
58,512	5,243	—	43,382	293,762	177	167	291,641	291,641	
61,511	4,932	4	44,289	290,687	147	424	317,262	317,262	
44,744	4,161	—	26,002	265,284	158	190	343,655	343,655	
4,160	268	—	2,307	22,917	18	15	29,026	29,026	
4,491	496	—	2,461	26,096	13	27	32,023	32,023	
4,273	472	—	2,299	23,450	13	11	30,096	30,096	
3,542	529	—	2,032	23,312	8	17	31,568	31,568	
3,107	280	—	1,898	19,449	15	11	25,810	25,810	
2,996	226	—	1,619	17,935	13	15	23,603	23,603	
3,173	219	—	1,836	18,894	16	19	25,311	25,311	
22,272	1,253	—	12,784	125,446	75	90	160,194	160,194	
3,435	210	—	2,082	19,650	16	18	24,642	24,642	
2,946	166	—	1,851	16,995	10	8	20,784	20,784	
4,227	237	—	2,317	24,581	18	17	31,178	31,178	
3,767	202	—	2,029	19,842	8	17	25,132	25,132	
4,144	212	—	2,385	23,781	10	18	31,614	31,614	
3,753	226	—	2,120	20,597	13	12	26,844	26,844	
-0.95	6.60	—	-11.11	-13.39	30.00	-33.33	-15.09	-15.09	
-10.58	-15.67	—	-8.11	-10.12	-27.78	-20.00	-7.52	-7.52	

表10. 現住人口遷入遷出登記—按區域別分

單位：人

1. 男女合計

區域別 Locality	遷入						
	合計 Total	自外國 From Foreign Countries	自他省(市)				
			新北市 New Taipei City	臺北市 Taipei City	桃園市 Taoyuan City	臺中市 Taichung City	臺南市 Tainan City
一〇五年六月 June, 2016	79,528	3,014	7,958	6,436	2,646	2,852	1,768
新 北 市 New Taipei City	13,133	677	—	3,745	777	317	183
臺 北 市 Taipei City	10,615	901	3,176	—	399	271	130
桃 園 市 Taoyuan City	8,951	229	1,968	818	—	241	136
臺 中 市 Taichung City	10,549	253	487	354	208	—	200
臺 南 市 Tainan City	5,341	168	203	129	92	163	—
高 雄 市 Kaohsiung City	9,304	305	262	270	166	213	536
臺 灣 省 Taiwan Prov.	20,825	472	1,721	1,068	931	1,590	570
宜蘭縣 Yilan C.	1,651	33	233	161	68	20	14
新竹縣 Hsinchu C.	2,059	44	159	118	202	99	40
苗栗縣 Miaoli C.	1,349	36	88	57	83	168	19
彰化縣 Changhua C.	2,622	66	111	57	57	414	46
南投縣 Nantou C.	1,304	30	67	48	45	332	24
雲林縣 Yunlin C.	1,777	24	190	49	70	147	61
嘉義縣 Chiayi C.	1,324	22	104	44	42	64	98
屏東縣 Pingtung C.	2,216	53	110	54	61	72	83
臺東縣 Taitung C.	658	16	63	41	52	52	25
花蓮縣 Hualien C.	1,239	34	137	74	82	33	9
澎湖縣 Penghu C.	398	—	33	12	31	30	33
基隆市 Keelung City	1,511	47	249	206	42	28	10
新竹市 Hsinchu City	1,853	41	131	124	79	79	49
嘉義市 Chiayi City	864	26	46	23	17	52	59
福 建 省 Fuchien Prov.	810	9	141	52	73	57	13
金門縣 Kinmen C.	728	9	122	47	58	55	11
連江縣 Lienchiang C.	82	—	19	5	15	2	2

資料來源：本部戶政司。

TABLE 10. MIGRATION REGISTRATION OF RESIDENT POPULATION
- BY LOCALITY

1. BOTH SEX

Unit : Persons

Immigrants / In-migrants							
From Other Provinces (Cities)				自本省 他縣市	自本縣 市他鄉 鎮市區 Other Township, City & Dist.	初設 戶籍	其他
高雄市 Kaohsiung City	臺灣省 Taiwan Prov.	福建省 Fuchien Prov.	其他省市 Others	Other C. & City of Prov.		First Reg.	Others
2,581	8,183	481	1	3,811	37,909	1,872	16
242	1,578	87	—	—	5,139	382	6
208	998	44	—	—	4,151	337	—
204	1,477	91	—	—	3,578	208	1
221	2,242	55	—	—	6,339	189	1
595	590	28	—	—	3,278	94	1
—	1,213	73	—	—	6,095	171	—
1,075	—	103	1	3,808	9,008	471	7
12	—	4	—	107	976	22	1
52	—	7	—	604	678	56	—
25	—	9	1	207	607	48	1
64	—	13	—	327	1,401	66	—
35	—	5	—	221	468	29	—
58	—	15	—	360	747	56	—
54	—	5	—	440	422	29	—
504	—	16	—	150	1,072	39	2
42	—	1	—	123	231	11	1
31	—	3	—	171	643	21	1
120	—	1	—	53	78	7	—
11	—	10	—	103	782	23	—
40	—	9	—	559	701	40	1
27	—	5	—	383	202	24	—
36	85	—	—	3	321	20	—
31	70	—	—	1	306	18	—
5	15	—	—	2	15	2	—

Source : Dept. of Household Registration Affairs, MOI.

表10. 現住人口遷入遷出登記—按區域別分(續1)

單位：人

1. 男女合計

年(月)別 Year (Month)	遷 出							
	合 計 Total	往外國 To Foreign Countries	往他省(市)					
			新北市 New Taipei City	臺北市 Taipei City	桃園市 Taoyuan City	臺中市 Taichung City	臺南市 Tainan City	高雄市 Kaohsiung City
一〇五年六月 June, 2016	77,482	2,815	6,929	5,226	4,935	3,767	1,800	2,733
新 北 市 New Taipei City	13,820	714	—	3,176	1,968	487	203	262
臺 北 市 Taipei City	11,481	891	3,745	—	818	354	129	270
桃 園 市 Taoyuan City	6,450	222	777	399	—	208	92	166
臺 中 市 Taichung City	9,403	207	317	271	241	—	163	213
臺 南 市 Tainan City	5,166	117	183	130	136	200	—	536
高 雄 市 Kaohsiung City	8,907	227	242	208	204	221	595	—
臺 灣 省 Taiwan Prov.	21,444	432	1,578	998	1,477	2,242	590	1,213
宜蘭縣 Yilan C.	1,648	31	154	142	139	44	16	17
新竹縣 Hsinchu C.	1,815	42	99	69	264	92	17	51
苗栗縣 Miaoli C.	1,664	35	92	69	196	302	18	23
彰化縣 Changhua C.	2,886	71	135	83	100	610	55	80
南投縣 Nantou C.	1,400	27	87	60	52	415	34	38
雲林縣 Yunlin C.	1,795	27	177	60	121	228	64	62
嘉義縣 Chiayi C.	1,456	27	115	46	85	110	111	89
屏東縣 Pingtung C.	2,269	47	73	64	77	104	100	552
臺東縣 Taitung C.	707	7	78	37	67	47	22	65
花蓮縣 Hualien C.	1,175	24	97	49	90	42	14	32
澎湖縣 Penghu C.	471	4	49	20	42	62	38	86
基隆市 Keelung City	1,535	25	289	179	91	23	11	22
新竹市 Hsinchu City	1,723	54	88	84	122	88	35	46
嘉義市 Chiayi City	900	11	45	36	31	75	55	50
福 建 省 Fuchien Prov.	811	5	87	44	91	55	28	73
金門縣 Kinmen C.	734	5	76	38	71	54	24	69
連江縣 Lienchiang C.	77	—	11	6	20	1	4	4

TABLE 10. MIGRATION REGISTRATION OF RESIDENT POPULATION - BY LOCALITY(CONT. 1)

1. BOTH SEX

Unit : Persons

Emigrants / Out-migrants							住址變更 Change Residence	
To Other Provinces (Cities)			往本省 他縣市	往本縣 市他鄉 鎮市區	廢止戶籍	其他	入	出
臺灣省 Taiwan Prov.	福建省 Fuchien Prov.	其他省市 Others	Other C. & City of Prov.	Other Town- ship, City & Dist.	Cancelled Reg.	Others	In	Out
7,058	457	—	3,811	37,909	17	25	51,163	51,163
1,721	141	—	—	5,139	2	7	9,655	9,655
1,068	52	—	—	4,151	3	—	5,702	5,702
931	73	—	—	3,578	—	4	5,802	5,802
1,590	57	—	—	6,339	2	3	6,288	6,288
570	13	—	—	3,278	2	1	3,239	3,239
1,075	36	—	—	6,095	2	2	5,576	5,576
—	85	—	3,808	9,008	6	7	14,583	14,583
—	7	—	122	976	—	—	1,097	1,097
—	4	—	499	678	—	—	1,344	1,344
—	9	—	312	607	—	1	1,167	1,167
—	8	—	343	1,401	—	—	2,109	2,109
—	4	—	214	468	1	—	1,175	1,175
—	5	—	302	747	1	1	1,323	1,323
—	4	—	447	422	—	—	677	677
—	15	—	162	1,072	1	2	1,368	1,368
—	5	—	147	231	—	1	606	606
—	4	—	179	643	—	1	880	880
—	1	—	91	78	—	—	276	276
—	8	—	103	782	2	—	767	767
—	8	—	495	701	1	1	1,196	1,196
—	3	—	392	202	—	—	598	598
103	—	—	3	321	—	1	318	318
88	—	—	2	306	—	1	280	280
15	—	—	1	15	—	—	38	38

表10. 現住人口遷入遷出登記—按區域別分(續2)

單位：人

區域別 Locality	2. 男性						
	合計 Total	自外國 From Foreign Countries	遷入				
			自他省(市)				
			新北市 New Taipei City	臺北市 Taipei City	桃園市 Taoyuan City	臺中市 Taichung City	臺南市 Tainan City
一〇五年六月 June, 2016	36,143	1,355	3,739	3,006	1,211	1,280	795
新 北 市 New Taipei City	5,888	296	—	1,747	356	126	89
臺 北 市 Taipei City	4,851	420	1,473	—	181	126	61
桃 園 市 Taoyuan City	4,058	110	936	358	—	103	60
臺 中 市 Taichung City	4,807	124	220	167	92	—	92
臺 南 市 Tainan City	2,535	74	105	67	49	65	—
高 雄 市 Kaohsiung City	4,198	123	113	137	76	99	235
臺 灣 省 Taiwan Prov.	9,406	204	824	504	420	732	251
宜蘭縣 Yilan C.	770	19	108	75	34	5	6
新竹縣 Hsinchu C.	923	17	69	59	81	45	18
苗栗縣 Miaoli C.	629	18	36	32	41	84	10
彰化縣 Changhua C.	1,119	31	55	30	24	174	16
南投縣 Nantou C.	595	11	35	27	16	154	12
雲林縣 Yunlin C.	767	11	93	20	29	73	29
嘉義縣 Chiayi C.	605	10	50	18	20	32	39
屏東縣 Pingtung C.	1,037	26	59	29	24	29	38
臺東縣 Taitung C.	315	5	34	16	33	28	13
花蓮縣 Hualien C.	546	5	65	33	36	11	3
澎湖縣 Penghu C.	218	—	21	9	15	19	16
基隆市 Keelung City	668	20	115	89	23	10	5
新竹市 Hsinchu City	839	22	64	58	37	37	19
嘉義市 Chiayi City	375	9	20	9	7	31	27
福 建 省 Fuchien Prov.	400	4	68	26	37	29	7
金門縣 Kinmen C.	359	4	61	22	29	27	7
連江縣 Lienchiang C.	41	—	7	4	8	2	—

TABLE 10. MIGRATION REGISTRATION OF RESIDENT POPULATION
- BY LOCALITY (CONT. 2)

2. MALE Unit: Persons

Immigrants / In-migrants							
From Other Provinces (Cities)				自本省 他縣市	自本縣 市他鄉 鎮市區 Other Township, City & Dist.	初設 戶籍	其他
高雄市 Kaohsiung City	臺灣省 Taiwan Prov.	福建省 Fuchien Prov.	其他省市 Others	Other C. & City of Prov.		First Reg.	Others
1,230	3,872	249	—	1,691	17,312	393	10
112	744	41	—	—	2,289	85	3
88	454	15	—	—	1,923	110	—
104	701	42	—	—	1,604	39	1
97	1,080	35	—	—	2,855	44	1
293	283	13	—	—	1,568	18	—
—	567	44	—	—	2,768	36	—
515	—	59	—	1,688	4,143	61	5
2	—	2	—	49	464	5	1
24	—	4	—	280	320	6	—
8	—	4	—	99	288	8	1
28	—	7	—	125	624	5	—
19	—	3	—	93	222	3	—
26	—	11	—	147	325	3	—
24	—	2	—	207	203	—	—
243	—	12	—	56	511	9	1
21	—	1	—	60	102	1	1
18	—	2	—	87	282	3	1
66	—	—	—	26	46	—	—
5	—	4	—	48	344	5	—
19	—	4	—	240	329	10	—
12	—	3	—	171	83	3	—
21	43	—	—	3	162	—	—
20	36	—	—	1	152	—	—
1	7	—	—	2	10	—	—

表10. 現住人口遷入遷出登記—按區域別分(續3)

單位：人		2. 男性						
年(月)別 Year (Month)	合計 Total	往外國 To Foreign Countries	遷出					
			往他省(市)					
			新北市 New Taipei City	臺北市 Taipei City	桃園市 Taoyuan City	臺中市 Taichung City	臺南市 Tainan City	高雄市 Kaohsiung City
一〇五年六月 June, 2016	35,659	1,257	3,215	2,398	2,304	1,783	875	1,271
新 北 市 New Taipei City	6,352	319	—	1,473	936	220	105	113
臺 北 市 Taipei City	5,306	376	1,747	—	358	167	67	137
桃 園 市 Taoyuan City	2,929	111	356	181	—	92	49	76
臺 中 市 Taichung City	4,237	101	126	126	103	—	65	99
臺 南 市 Tainan City	2,417	52	89	61	60	92	—	235
高 雄 市 Kaohsiung City	4,103	104	112	88	104	97	293	—
臺 灣 省 Taiwan Prov.	9,900	193	744	454	701	1,080	283	567
宜蘭縣 Yilan C.	772	10	58	73	72	20	6	5
新竹縣 Hsinchu C.	827	19	45	31	116	41	10	24
苗栗縣 Miaoli C.	739	13	42	29	89	143	6	9
彰化縣 Changhua C.	1,299	32	69	41	43	270	27	39
南投縣 Nantou C.	647	12	32	24	21	219	15	15
雲林縣 Yunlin C.	818	13	94	24	56	106	35	28
嘉義縣 Chiayi C.	673	14	56	21	38	52	50	40
屏東縣 Pingtung C.	1,074	23	31	20	43	56	50	257
臺東縣 Taitung C.	329	4	42	15	34	24	11	33
花蓮縣 Hualien C.	532	13	49	24	38	15	6	15
澎湖縣 Penghu C.	271	—	28	14	24	39	27	47
基隆市 Keelung City	707	12	144	85	50	12	3	7
新竹市 Hsinchu City	824	27	41	38	63	47	12	22
嘉義市 Chiayi City	388	1	13	15	14	36	25	26
福 建 省 Fuchien Prov.	415	1	41	15	42	35	13	44
金門縣 Kinmen C.	371	1	34	13	31	35	12	41
連江縣 Lienchiang C.	44	—	7	2	11	—	1	3

TABLE 10. MIGRATION REGISTRATION OF RESIDENT POPULATION - BY LOCALITY(CONT. 3)

2. MALE								Unit : Persons	
Emigrants / Out-migrants							住址變更 Change Residence		
To Other Provinces (Cities)			往本省 他縣市 Other C. & City of Prov.	往本縣 市他鄉 鎮市區 Other Town-ship, City & Dist.	廢止戶籍 Cancelled Reg.	其他 Others	入 In	出 Out	
臺灣省 Taiwan Prov.	福建省 Fuchien Prov.	其他省市 Others							
3,305	231	—	1,691	17,312	4	13	24,319	24,319	
824	68	—	—	2,289	—	5	4,564	4,564	
504	26	—	—	1,923	1	—	2,649	2,649	
420	37	—	—	1,604	—	3	2,796	2,796	
732	29	—	—	2,855	—	1	2,990	2,990	
251	7	—	—	1,568	1	1	1,504	1,504	
515	21	—	—	2,768	1	—	2,691	2,691	
—	43	—	1,688	4,143	1	3	6,953	6,953	
—	4	—	60	464	—	—	547	547	
—	2	—	219	320	—	—	646	646	
—	5	—	115	288	—	—	576	576	
—	2	—	152	624	—	—	1,038	1,038	
—	2	—	85	222	—	—	538	538	
—	3	—	132	325	1	1	634	634	
—	2	—	197	203	—	—	323	323	
—	8	—	74	511	—	1	623	623	
—	2	—	62	102	—	—	284	284	
—	2	—	88	282	—	—	383	383	
—	—	—	46	46	—	—	142	142	
—	6	—	44	344	—	—	390	390	
—	3	—	241	329	—	1	542	542	
—	2	—	173	83	—	—	287	287	
59	—	—	3	162	—	—	172	172	
50	—	—	2	152	—	—	150	150	
9	—	—	1	10	—	—	22	22	

表10. 現住人口遷入遷出登記—按區域別分(續4)

單位：人		3. 女性					
區域別 Locality	合計 Total	自外國 From Foreign Countries	遷入				
			自他省(市)				
			新北市 New Taipei City	臺北市 Taipei City	桃園市 Taoyuan City	臺中市 Taichung City	臺南市 Tainan City
一〇五年六月 June, 2016	43,385	1,659	4,219	3,430	1,435	1,572	973
新 北 市 New Taipei City	7,245	381	—	1,998	421	191	94
臺 北 市 Taipei City	5,764	481	1,703	—	218	145	69
桃 園 市 Taoyuan City	4,893	119	1,032	460	—	138	76
臺 中 市 Taichung City	5,742	129	267	187	116	—	108
臺 南 市 Tainan City	2,806	94	98	62	43	98	—
高 雄 市 Kaohsiung City	5,106	182	149	133	90	114	301
臺 灣 省 Taiwan Prov.	11,419	268	897	564	511	858	319
宜蘭縣 Yilan C.	881	14	125	86	34	15	8
新竹縣 Hsinchu C.	1,136	27	90	59	121	54	22
苗栗縣 Miaoli C.	720	18	52	25	42	84	9
彰化縣 Changhua C.	1,503	35	56	27	33	240	30
南投縣 Nantou C.	709	19	32	21	29	178	12
雲林縣 Yunlin C.	1,010	13	97	29	41	74	32
嘉義縣 Chiayi C.	719	12	54	26	22	32	59
屏東縣 Pingtung C.	1,179	27	51	25	37	43	45
臺東縣 Taitung C.	343	11	29	25	19	24	12
花蓮縣 Hualien C.	693	29	72	41	46	22	6
澎湖縣 Penghu C.	180	—	12	3	16	11	17
基隆市 Keelung City	843	27	134	117	19	18	5
新竹市 Hsinchu City	1,014	19	67	66	42	42	30
嘉義市 Chiayi City	489	17	26	14	10	21	32
福 建 省 Fuchien Prov.	410	5	73	26	36	28	6
金門縣 Kinmen C.	369	5	61	25	29	28	4
連江縣 Lienchiang C.	41	—	12	1	7	—	2

TABLE 10. MIGRATION REGISTRATION OF RESIDENT POPULATION
- BY LOCALITY (CONT. 4)

3. FEMALE								Unit : Persons
Immigrants / In-migrants								
From Other Provinces (Cities)				自本省 他縣市	自本縣 市他鄉 鎮市區 Other Township, City & Dist.	初設 戶籍	其他	
高雄市 Kaohsiung City	臺灣省 Taiwan Prov.	福建省 Fuchien Prov.	其他省市 Others	Other C. & City of Prov.		First Reg.	Others	
1,351	4,311	232	1	2,120	20,597	1,479	6	
130	834	46	—	—	2,850	297	3	
120	544	29	—	—	2,228	227	—	
100	776	49	—	—	1,974	169	—	
124	1,162	20	—	—	3,484	145	—	
302	307	15	—	—	1,710	76	1	
—	646	29	—	—	3,327	135	—	
560	—	44	1	2,120	4,865	410	2	
10	—	2	—	58	512	17	—	
28	—	3	—	324	358	50	—	
17	—	5	1	108	319	40	—	
36	—	6	—	202	777	61	—	
16	—	2	—	128	246	26	—	
32	—	4	—	213	422	53	—	
30	—	3	—	233	219	29	—	
261	—	4	—	94	561	30	1	
21	—	—	—	63	129	10	—	
13	—	1	—	84	361	18	—	
54	—	1	—	27	32	7	—	
6	—	6	—	55	438	18	—	
21	—	5	—	319	372	30	1	
15	—	2	—	212	119	21	—	
15	42	—	—	—	159	20	—	
11	34	—	—	—	154	18	—	
4	8	—	—	—	5	2	—	

表10. 現住人口遷入遷出登記—按區域別分(續5完)

單位：人		3. 女性						
年(月)別 Year (Month)	合計 Total	往外國 To Foreign Countries	遷出					
			往他省(市)					
			新北市 New Taipei City	臺北市 Taipei City	桃園市 Taoyuan City	臺中市 Taichung City	臺南市 Tainan City	高雄市 Kaohsiung City
一〇五年六月 June, 2016	41,823	1,558	3,714	2,828	2,631	1,984	925	1,462
新 北 市 New Taipei City	7,468	395	—	1,703	1,032	267	98	149
臺 北 市 Taipei City	6,175	515	1,998	—	460	187	62	133
桃 園 市 Taoyuan City	3,521	111	421	218	—	116	43	90
臺 中 市 Taichung City	5,166	106	191	145	138	—	98	114
臺 南 市 Tainan City	2,749	65	94	69	76	108	—	301
高 雄 市 Kaohsiung City	4,804	123	130	120	100	124	302	—
臺 灣 省 Taiwan Prov.	11,544	239	834	544	776	1,162	307	646
宜蘭縣 Yilan C.	876	21	96	69	67	24	10	12
新竹縣 Hsinchu C.	988	23	54	38	148	51	7	27
苗栗縣 Miaoli C.	925	22	50	40	107	159	12	14
彰化縣 Changhua C.	1,587	39	66	42	57	340	28	41
南投縣 Nantou C.	753	15	55	36	31	196	19	23
雲林縣 Yunlin C.	977	14	83	36	65	122	29	34
嘉義縣 Chiayi C.	783	13	59	25	47	58	61	49
屏東縣 Pingtung C.	1,195	24	42	44	34	48	50	295
臺東縣 Taitung C.	378	3	36	22	33	23	11	32
花蓮縣 Hualien C.	643	11	48	25	52	27	8	17
澎湖縣 Penghu C.	200	4	21	6	18	23	11	39
基隆市 Keelung City	828	13	145	94	41	11	8	15
新竹市 Hsinchu City	899	27	47	46	59	41	23	24
嘉義市 Chiayi City	512	10	32	21	17	39	30	24
福 建 省 Fuchien Prov.	396	4	46	29	49	20	15	29
金門縣 Kinmen C.	363	4	42	25	40	19	12	28
連江縣 Lienchiang C.	33	—	4	4	9	1	3	1

TABLE 10. MIGRATION REGISTRATION OF RESIDENT POPULATION - BY LOCALITY(END)

3. FEMALE							Unit : Persons	
Emigrants / Out-migrants							住址變更 Change Residence	
To Other Provinces (Cities)			往本省 他縣市	往本縣 市他鄉 鎮市區	廢止戶籍	其他	入	出
臺灣省 Taiwan Prov.	福建省 Fuchien Prov.	其他省市 Others	Other C. & City of Prov.	Other Town- ship, City & Dist.	Cancelled Reg.	Others	In	Out
3,753	226	—	2,120	20,597	13	12	26,844	26,844
897	73	—	—	2,850	2	2	5,091	5,091
564	26	—	—	2,228	2	—	3,053	3,053
511	36	—	—	1,974	—	1	3,006	3,006
858	28	—	—	3,484	2	2	3,298	3,298
319	6	—	—	1,710	1	—	1,735	1,735
560	15	—	—	3,327	1	2	2,885	2,885
—	42	—	2,120	4,865	5	4	7,630	7,630
—	3	—	62	512	—	—	550	550
—	2	—	280	358	—	—	698	698
—	4	—	197	319	—	1	591	591
—	6	—	191	777	—	—	1,071	1,071
—	2	—	129	246	1	—	637	637
—	2	—	170	422	—	—	689	689
—	2	—	250	219	—	—	354	354
—	7	—	88	561	1	1	745	745
—	3	—	85	129	—	1	322	322
—	2	—	91	361	—	1	497	497
—	1	—	45	32	—	—	134	134
—	2	—	59	438	2	—	377	377
—	5	—	254	372	1	—	654	654
—	1	—	219	119	—	—	311	311
44	—	—	—	159	—	1	146	146
38	—	—	—	154	—	1	130	130
6	—	—	—	5	—	—	16	16

表11. 現住人口遷入遷出登記年累計—按區域別分

單位：人

1. 男女合計

區域別 Locality	遷入						
	合計 Total	自外國 From Foreign Countries	自他省(市)				
			新北市 New Taipei City	臺北市 Taipei City	桃園市 Taoyuan City	臺中市 Taichung City	臺南市 Tainan City
一〇五年一至六月 Jan. - June, 2016	476,737	19,177	46,388	38,181	15,371	17,209	11,025
新 北 市 New Taipei City	78,784	4,259	—	22,529	4,643	1,858	1,178
臺 北 市 Taipei City	63,705	5,972	19,120	—	2,350	1,597	879
桃 園 市 Taoyuan City	52,297	1,439	10,304	4,653	—	1,618	958
臺 中 市 Taichung City	62,427	1,670	2,674	2,238	1,209	—	1,203
臺 南 市 Tainan City	34,493	957	1,218	894	601	1,051	—
高 雄 市 Kaohsiung City	57,417	1,902	1,742	1,271	860	1,304	3,300
臺 灣 省 Taiwan Prov.	123,336	2,939	10,568	6,321	5,292	9,509	3,387
宜蘭縣 Yilan C.	9,529	187	1,412	907	397	145	86
新竹縣 Hsinchu C.	11,893	235	903	713	1,131	579	242
苗栗縣 Miaoli C.	7,712	212	609	326	441	989	105
彰化縣 Changhua C.	16,991	408	817	406	358	2,582	316
南投縣 Nantou C.	7,202	203	359	265	216	1,816	161
雲林縣 Yunlin C.	10,087	184	1,115	353	355	954	310
嘉義縣 Chiayi C.	7,632	126	583	238	241	385	597
屏東縣 Pingtung C.	14,237	342	615	337	440	489	544
臺東縣 Taitung C.	3,767	97	412	196	353	277	123
花蓮縣 Hualien C.	7,899	163	800	399	469	249	100
澎湖縣 Penghu C.	2,372	12	197	99	110	215	186
基隆市 Keelung City	8,297	284	1,782	1,249	215	149	62
新竹市 Hsinchu City	10,263	321	721	638	458	447	252
嘉義市 Chiayi City	5,455	165	243	195	108	233	303
福 建 省 Fuchien Prov.	4,278	39	762	275	416	272	120
金門縣 Kinmen C.	3,851	37	671	247	357	244	109
連江縣 Lienchiang C.	427	2	91	28	59	28	11

資料來源：本部戶政司。

TABLE 11. MIGRATION REGISTRATION OF RESIDENT POPULATION OF THE YEAR - BY LOCALITY

1. BOTH SEX

Unit : Persons

Immigrants / In-migrants							
From Other Provinces (Cities)				自本省 他縣市 Other C. & City of Prov.	自本縣 市他鄉 鎮市區 Other Township, City & Dist.	初設 戶籍 First Reg.	其他 Others
高雄市 Kaohsiung City	臺灣省 Taiwan Prov.	福建省 Fuchien Prov.	其他省市 Others				
17,070	50,346	2,627	13	22,926	227,016	9,303	85
1,618	9,830	625	—	—	30,261	1,966	17
1,406	5,957	280	—	—	24,509	1,624	11
1,367	8,953	507	—	—	21,410	1,079	9
1,594	13,585	314	2	—	37,010	920	8
3,570	3,849	124	—	—	21,731	495	3
—	7,640	300	—	—	38,160	924	14
7,228	—	477	5	22,916	52,444	2,228	22
146	—	32	—	693	5,391	132	1
354	—	33	—	3,818	3,651	232	2
157	—	29	1	1,253	3,372	216	2
411	—	60	2	2,037	9,236	357	1
192	—	24	—	1,250	2,579	135	2
395	—	46	—	1,973	4,186	216	—
441	—	22	—	2,738	2,090	170	1
3,284	—	87	2	1,045	6,821	226	5
340	—	12	—	625	1,289	42	1
243	—	33	—	976	4,366	100	1
606	—	10	—	336	580	21	—
117	—	41	—	561	3,699	136	2
264	—	31	—	3,107	3,853	167	4
278	—	17	—	2,504	1,331	78	—
287	532	—	6	10	1,491	67	1
260	441	—	—	5	1,420	59	1
27	91	—	6	5	71	8	—

Source : Dept. of Household Registration Affairs, MOI.

表11. 現住人口遷入遷出登記年累計—按區域別分(續1)

單位：人		1. 男女合計							
年(月)別 Year (Month)	合計 Total	往外國 To Foreign Countries	遷出						高雄市 Kaohsiung City
			往他省(市)						
			新北市 New Taipei City	臺北市 Taipei City	桃園市 Taoyuan City	臺中市 Taichung City	臺南市 Tainan City		
一〇五年一至六月 Jan. - June, 2016	470,525	22,096	42,281	31,589	28,360	22,817	11,307	16,417	
新 北 市 New Taipei City	81,606	4,902	—	19,120	10,304	2,674	1,218	1,742	
臺 北 市 Taipei City	69,798	7,071	22,529	—	4,653	2,238	894	1,271	
桃 園 市 Taoyuan City	38,428	1,623	4,643	2,350	—	1,209	601	860	
臺 中 市 Taichung City	56,105	1,846	1,858	1,597	1,618	—	1,051	1,304	
臺 南 市 Tainan City	33,801	1,032	1,178	879	958	1,203	—	3,300	
高 雄 市 Kaohsiung City	57,478	2,215	1,618	1,406	1,367	1,594	3,570	—	
臺 灣 省 Taiwan Prov.	129,125	3,354	9,830	5,957	8,953	13,585	3,849	7,640	
宜蘭縣 Yilan C.	9,563	202	1,160	832	686	240	85	142	
新竹縣 Hsinchu C.	9,943	313	540	410	1,624	408	135	211	
苗栗縣 Miaoli C.	9,866	215	687	429	1,150	1,876	142	190	
彰化縣 Changhua C.	18,355	526	877	523	630	3,666	369	421	
南投縣 Nantou C.	8,569	245	482	287	352	2,718	160	271	
雲林縣 Yunlin C.	11,229	220	1,155	447	710	1,523	463	477	
嘉義縣 Chiayi C.	8,535	171	639	257	467	645	774	502	
屏東縣 Pingtung C.	14,862	372	595	403	565	619	654	3,646	
臺東縣 Taitung C.	4,166	96	514	190	452	307	152	378	
花蓮縣 Hualien C.	7,999	179	730	396	682	287	123	250	
澎湖縣 Penghu C.	2,286	20	206	109	164	210	165	493	
基隆市 Keelung City	8,229	272	1,531	1,035	550	225	71	166	
新竹市 Hsinchu City	9,906	367	471	410	680	482	207	226	
嘉義市 Chiayi City	5,617	156	243	229	241	379	349	267	
福 建 省 Fuchien Prov.	4,184	53	625	280	507	314	124	300	
金門縣 Kinmen C.	3,708	45	529	249	395	288	111	272	
連江縣 Lienchiang C.	476	8	96	31	112	26	13	28	

TABLE 11. MIGRATION REGISTRATION OF RESIDENT POPULATION OF THE YEAR - BY LOCALITY (CONT. 1)

1. BOTH SEX								Unit : Persons	
Emigrants / Out-migrants							住址變更 Change Residence		
To Other Provinces (Cities)			往本省 他縣市 Other C. & City of Prov.	往本縣 市他鄉 鎮市區 Other Town-ship, City & Dist.	廢止戶籍 Cancelled Reg.	其他 Others	入 In	出 Out	
臺灣省 Taiwan Prov.	福建省 Fuchien Prov.	其他省市 Others							
42,782	2,664	—	22,926	227,016	117	153	305,088	305,088	
10,568	762	—	—	30,261	14	41	56,719	56,719	
6,321	275	—	—	24,509	23	14	33,674	33,674	
5,292	416	—	—	21,410	6	18	33,733	33,733	
9,509	272	—	—	37,010	22	18	36,995	36,995	
3,387	120	—	—	21,731	9	4	20,542	20,542	
7,228	287	—	—	38,160	10	23	34,176	34,176	
—	532	—	22,916	52,444	32	33	87,536	87,536	
—	34	—	788	5,391	2	1	6,398	6,398	
—	31	—	2,617	3,651	—	3	8,023	8,023	
—	33	—	1,767	3,372	4	1	6,878	6,878	
—	53	—	2,048	9,236	3	3	13,709	13,709	
—	28	—	1,439	2,579	5	3	6,689	6,689	
—	33	—	2,007	4,186	5	3	7,585	7,585	
—	39	—	2,949	2,090	2	—	4,163	4,163	
—	108	—	1,071	6,821	2	6	8,973	8,973	
—	31	—	755	1,289	—	2	3,643	3,643	
—	24	—	960	4,366	1	1	5,156	5,156	
—	9	—	330	580	—	—	1,419	1,419	
—	50	—	626	3,699	2	2	4,636	4,636	
—	35	—	3,162	3,853	6	7	6,450	6,450	
—	24	—	2,397	1,331	—	1	3,814	3,814	
477	—	—	10	1,491	1	2	1,713	1,713	
391	—	—	5	1,420	1	2	1,446	1,446	
86	—	—	5	71	—	—	267	267	

表11. 現住人口遷入遷出登記年累計—按區域別分(續2)

單位：人

2. 男性

區域別 Locality	遷入						
	合計 Total	自外國 From Foreign Countries	自他省(市)				
			新北市 New Taipei City	臺北市 Taipei City	桃園市 Taoyuan City	臺中市 Taichung City	臺南市 Tainan City
一〇五年一至六月 Jan. - June, 2016	215,510	8,849	21,808	18,235	7,073	7,746	4,975
新 北 市 New Taipei City	35,534	1,919	—	10,707	2,059	756	509
臺 北 市 Taipei City	28,998	2,742	8,846	—	1,012	721	428
桃 園 市 Taoyuan City	23,741	664	4,772	2,104	—	729	460
臺 中 市 Taichung City	27,715	813	1,202	1,044	524	—	518
臺 南 市 Tainan City	15,484	449	585	436	292	463	—
高 雄 市 Kaohsiung City	25,844	874	819	613	390	625	1,482
臺 灣 省 Taiwan Prov.	55,962	1,364	5,185	3,178	2,605	4,306	1,513
宜蘭縣 Yilan C.	4,391	90	679	469	197	58	32
新竹縣 Hsinchu C.	5,463	100	428	376	537	270	131
苗栗縣 Miaoli C.	3,534	100	311	179	237	457	48
彰化縣 Changhua C.	7,282	200	363	210	171	1,064	122
南投縣 Nantou C.	3,292	101	176	136	97	863	64
雲林縣 Yunlin C.	4,477	92	589	175	168	448	127
嘉義縣 Chiayi C.	3,382	66	306	124	120	181	242
屏東縣 Pingtung C.	6,691	166	326	163	216	214	262
臺東縣 Taitung C.	1,851	43	210	107	200	136	59
花蓮縣 Hualien C.	3,590	66	381	197	229	119	44
澎湖縣 Penghu C.	1,350	5	120	57	67	124	120
基隆市 Keelung City	3,701	114	846	592	113	57	28
新竹市 Hsinchu City	4,613	144	341	306	203	207	108
嘉義市 Chiayi City	2,345	77	109	87	50	108	126
福 建 省 Fuchien Prov.	2,232	24	399	153	191	146	65
金門縣 Kinmen C.	1,954	23	341	133	152	128	58
連江縣 Lienchiang C.	278	1	58	20	39	18	7

TABLE 11. MIGRATION REGISTRATION OF RESIDENT POPULATION OF THE YEAR - BY LOCALITY (CONT. 2)

2. MALE

Unit : Persons

Immigrants / In-migrants							
From Other Provinces (Cities)				自本省 他縣市	自本縣 市他鄉 鎮市區 Other Township, City & Dist.	初設 戶籍	其他
高雄市 Kaohsiung City	臺灣省 Taiwan Prov.	福建省 Fuchien Prov.	其他省市 Others	Other C. & City of Prov.		First Reg.	Others
7,917	23,312	1,429	7	10,142	101,570	2,407	40
708	4,517	337	—	—	13,418	595	9
628	2,753	139	—	—	11,126	599	4
661	4,281	254	—	—	9,542	270	4
699	6,136	174	1	—	16,347	255	2
1,621	1,759	69	—	—	9,707	102	1
—	3,564	178	—	—	17,085	208	6
3,445	—	278	2	10,132	23,572	369	13
61	—	18	—	313	2,447	26	1
173	—	20	—	1,744	1,634	49	1
67	—	12	—	546	1,539	37	1
163	—	34	1	820	4,065	69	—
79	—	18	—	549	1,186	22	1
174	—	28	—	844	1,810	22	—
200	—	14	—	1,205	908	15	1
1,593	—	54	1	462	3,199	32	3
160	—	7	—	298	622	8	1
112	—	22	—	461	1,949	9	1
340	—	4	—	190	321	2	—
52	—	22	—	244	1,608	24	1
136	—	15	—	1,368	1,737	46	2
135	—	10	—	1,088	547	8	—
155	302	—	4	10	773	9	1
138	243	—	—	5	725	7	1
17	59	—	4	5	48	2	—

表11. 現住人口遷入遷出登記年累計—按區域別分(續3)

單位：人

2. 男性

年(月)別 Year (Month)	遷 出							
	合 計 Total	往外國 To Foreign Countries	往他省(市)					
			新北市 New Taipei City	臺北市 Taipei City	桃園市 Taoyuan City	臺中市 Taichung City	臺南市 Tainan City	高雄市 Kaohsiung City
一〇五年一至六月 Jan. - June, 2016	214,080	9,768	19,593	14,527	13,261	10,297	5,225	7,671
新 北 市 New Taipei City	37,448	2,199	—	8,846	4,772	1,202	585	819
臺 北 市 Taipei City	32,399	3,023	10,707	—	2,104	1,044	436	613
桃 園 市 Taoyuan City	17,384	759	2,059	1,012	—	524	292	390
臺 中 市 Taichung City	24,946	839	756	721	729	—	463	625
臺 南 市 Tainan City	15,114	427	509	428	460	518	—	1,482
高 雄 市 Kaohsiung City	26,017	999	708	628	661	699	1,621	—
臺 灣 省 Taiwan Prov.	58,534	1,497	4,517	2,753	4,281	6,136	1,759	3,564
宜蘭縣 Yilan C.	4,384	89	538	401	330	92	40	54
新竹縣 Hsinchu C.	4,392	146	233	192	719	161	70	95
苗栗縣 Miaoli C.	4,391	80	312	188	555	831	61	81
彰化縣 Changhua C.	8,229	246	410	241	312	1,622	172	188
南投縣 Nantou C.	3,884	102	200	125	165	1,287	77	116
雲林縣 Yunlin C.	5,048	103	588	216	345	685	202	218
嘉義縣 Chiayi C.	3,813	80	285	119	232	292	348	245
屏東縣 Pingtung C.	6,788	171	252	171	276	274	273	1,646
臺東縣 Taitung C.	1,972	38	253	93	216	156	64	195
花蓮縣 Hualien C.	3,666	71	333	181	336	134	64	119
澎湖縣 Penghu C.	1,317	7	113	75	92	125	110	285
基隆市 Keelung City	3,722	126	684	473	274	99	32	75
新竹市 Hsinchu City	4,467	174	219	188	314	201	88	114
嘉義市 Chiayi City	2,461	64	97	90	115	177	158	133
福 建 省 Fuchien Prov.	2,238	25	337	139	254	174	69	178
金門縣 Kinmen C.	1,934	22	274	124	188	158	61	158
連江縣 Lienchiang C.	304	3	63	15	66	16	8	20

TABLE 11. MIGRATION REGISTRATION OF RESIDENT POPULATION OF THE YEAR - BY LOCALITY (CONT. 3)

2. MALE

Unit: Persons

Emigrants / Out-migrants							住址變更 Change Residence	
To Other Provinces (Cities)			往本省 他縣市 Other C. & City of Prov.	往本縣 市他鄉 鎮市區 Other Town-ship, City & Dist.	廢止戶籍 Cancelled Reg.	其他 Others	入 In	出 Out
臺灣省 Taiwan Prov.	福建省 Fuchien Prov.	其他省市 Others						
20,510	1,411	—	10,142	101,570	42	63	144,894	144,894
5,185	399	—	—	13,418	4	19	27,138	27,138
3,178	153	—	—	11,126	10	5	15,795	15,795
2,605	191	—	—	9,542	1	9	16,172	16,172
4,306	146	—	—	16,347	8	6	17,415	17,415
1,513	65	—	—	9,707	4	1	9,672	9,672
3,445	155	—	—	17,085	5	11	16,071	16,071
—	302	—	10,132	23,572	9	12	41,695	41,695
—	20	—	373	2,447	—	—	3,094	3,094
—	16	—	1,125	1,634	—	1	3,825	3,825
—	14	—	729	1,539	1	—	3,317	3,317
—	26	—	945	4,065	2	—	6,515	6,515
—	14	—	611	1,186	—	1	3,124	3,124
—	18	—	861	1,810	1	1	3,654	3,654
—	26	—	1,276	908	2	—	2,008	2,008
—	66	—	456	3,199	1	3	4,274	4,274
—	17	—	318	622	—	—	1,744	1,744
—	16	—	463	1,949	—	—	2,371	2,371
—	3	—	186	321	—	—	696	696
—	36	—	313	1,608	—	2	2,277	2,277
—	17	—	1,409	1,737	2	4	3,041	3,041
—	13	—	1,067	547	—	—	1,755	1,755
278	—	—	10	773	1	—	936	936
218	—	—	5	725	1	—	782	782
60	—	—	5	48	—	—	154	154

表11. 現住人口遷入遷出登記年累計—按區域別分(續4)

單位：人

3. 女性

區域別 Locality	合計 Total	自外國 From Foreign Countries	遷入				
			自他省(市)				
			新北市 New Taipei City	臺北市 Taipei City	桃園市 Taoyuan City	臺中市 Taichung City	臺南市 Tainan City
一〇五年一至六月 Jan. - June, 2016	261,227	10,328	24,580	19,946	8,298	9,463	6,050
新 北 市 New Taipei City	43,250	2,340	—	11,822	2,584	1,102	669
臺 北 市 Taipei City	34,707	3,230	10,274	—	1,338	876	451
桃 園 市 Taoyuan City	28,556	775	5,532	2,549	—	889	498
臺 中 市 Taichung City	34,712	857	1,472	1,194	685	—	685
臺 南 市 Tainan City	19,009	508	633	458	309	588	—
高 雄 市 Kaohsiung City	31,573	1,028	923	658	470	679	1,818
臺 灣 省 Taiwan Prov.	67,374	1,575	5,383	3,143	2,687	5,203	1,874
宜蘭縣 Yilan C.	5,138	97	733	438	200	87	54
新竹縣 Hsinchu C.	6,430	135	475	337	594	309	111
苗栗縣 Miaoli C.	4,178	112	298	147	204	532	57
彰化縣 Changhua C.	9,709	208	454	196	187	1,518	194
南投縣 Nantou C.	3,910	102	183	129	119	953	97
雲林縣 Yunlin C.	5,610	92	526	178	187	506	183
嘉義縣 Chiayi C.	4,250	60	277	114	121	204	355
屏東縣 Pingtung C.	7,546	176	289	174	224	275	282
臺東縣 Taitung C.	1,916	54	202	89	153	141	64
花蓮縣 Hualien C.	4,309	97	419	202	240	130	56
澎湖縣 Penghu C.	1,022	7	77	42	43	91	66
基隆市 Keelung City	4,596	170	936	657	102	92	34
新竹市 Hsinchu City	5,650	177	380	332	255	240	144
嘉義市 Chiayi City	3,110	88	134	108	58	125	177
福 建 省 Fuchien Prov.	2,046	15	363	122	225	126	55
金門縣 Kinmen C.	1,897	14	330	114	205	116	51
連江縣 Lienchiang C.	149	1	33	8	20	10	4

TABLE 11. MIGRATION REGISTRATION OF RESIDENT POPULATION OF THE YEAR - BY LOCALITY (CONT. 4)

3. FEMALE

Unit : Persons

Immigrants / In-migrants							
From Other Provinces (Cities)				自本省 他縣市	自本縣 市他鄉 鎮市區 Other Township, City & Dist.	初設 戶籍	其他
高雄市 Kaohsiung City	臺灣省 Taiwan Prov.	福建省 Fuchien Prov.	其他省市 Others	Other C. & City of Prov.		First Reg.	Others
9,153	27,034	1,198	6	12,784	125,446	6,896	45
910	5,313	288	—	—	16,843	1,371	8
778	3,204	141	—	—	13,383	1,025	7
706	4,672	253	—	—	11,868	809	5
895	7,449	140	1	—	20,663	665	6
1,949	2,090	55	—	—	12,024	393	2
—	4,076	122	—	—	21,075	716	8
3,783	—	199	3	12,784	28,872	1,859	9
85	—	14	—	380	2,944	106	—
181	—	13	—	2,074	2,017	183	1
90	—	17	1	707	1,833	179	1
248	—	26	1	1,217	5,171	288	1
113	—	6	—	701	1,393	113	1
221	—	18	—	1,129	2,376	194	—
241	—	8	—	1,533	1,182	155	—
1,691	—	33	1	583	3,622	194	2
180	—	5	—	327	667	34	—
131	—	11	—	515	2,417	91	—
266	—	6	—	146	259	19	—
65	—	19	—	317	2,091	112	1
128	—	16	—	1,739	2,116	121	2
143	—	7	—	1,416	784	70	—
132	230	—	2	—	718	58	—
122	198	—	—	—	695	52	—
10	32	—	2	—	23	6	—

表11. 現住人口遷入遷出登記年累計—按區域別分(續5完)

單位：人

3. 女性

年(月)別 Year (Month)	遷 出							
	合 計 Total	往外國 To Foreign Countries	往他省(市)					
			新北市 New Taipei City	臺北市 Taipei City	桃園市 Taoyuan City	臺中市 Taichung City	臺南市 Tainan City	高雄市 Kaohsiung City
一〇五年一至六月 Jan. - June, 2016	256,445	12,328	22,688	17,062	15,099	12,520	6,082	8,746
新 北 市 New Taipei City	44,158	2,703	—	10,274	5,532	1,472	633	923
臺 北 市 Taipei City	37,399	4,048	11,822	—	2,549	1,194	458	658
桃 園 市 Taoyuan City	21,044	864	2,584	1,338	—	685	309	470
臺 中 市 Taichung City	31,159	1,007	1,102	876	889	—	588	679
臺 南 市 Tainan City	18,687	605	669	451	498	685	—	1,818
高 雄 市 Kaohsiung City	31,461	1,216	910	778	706	895	1,949	—
臺 灣 省 Taiwan Prov.	70,591	1,857	5,313	3,204	4,672	7,449	2,090	4,076
宜蘭縣 Yilan C.	5,179	113	622	431	356	148	45	88
新竹縣 Hsinchu C.	5,551	167	307	218	905	247	65	116
苗栗縣 Miaoli C.	5,475	135	375	241	595	1,045	81	109
彰化縣 Changhua C.	10,126	280	467	282	318	2,044	197	233
南投縣 Nantou C.	4,685	143	282	162	187	1,431	83	155
雲林縣 Yunlin C.	6,181	117	567	231	365	838	261	259
嘉義縣 Chiayi C.	4,722	91	354	138	235	353	426	257
屏東縣 Pingtung C.	8,074	201	343	232	289	345	381	2,000
臺東縣 Taitung C.	2,194	58	261	97	236	151	88	183
花蓮縣 Hualien C.	4,333	108	397	215	346	153	59	131
澎湖縣 Penghu C.	969	13	93	34	72	85	55	208
基隆市 Keelung City	4,507	146	847	562	276	126	39	91
新竹市 Hsinchu City	5,439	193	252	222	366	281	119	112
嘉義市 Chiayi City	3,156	92	146	139	126	202	191	134
福 建 省 Fuchien Prov.	1,946	28	288	141	253	140	55	122
金門縣 Kinmen C.	1,774	23	255	125	207	130	50	114
連江縣 Lienchiang C.	172	5	33	16	46	10	5	8

TABLE 11. MIGRATION REGISTRATION OF RESIDENT POPULATION OF THE YEAR - BY LOCALITY(END)

3. FEMALE

Unit : Persons

Emigrants / Out-migrants							住址變更 Change Residence	
To Other Provinces (Cities)			往本省 他縣市 Other C. & City of Prov.	往本縣 市他鄉 鎮市區 Other Town- ship, City & Dist.	廢止戶籍 Cancelled Reg.	其他 Others	入 In	出 Out
臺灣省 Taiwan Prov.	福建省 Fuchien Prov.	其他省市 Others						
22,272	1,253	—	12,784	125,446	75	90	160,194	160,194
5,383	363	—	—	16,843	10	22	29,581	29,581
3,143	122	—	—	13,383	13	9	17,879	17,879
2,687	225	—	—	11,868	5	9	17,561	17,561
5,203	126	—	—	20,663	14	12	19,580	19,580
1,874	55	—	—	12,024	5	3	10,870	10,870
3,783	132	—	—	21,075	5	12	18,105	18,105
—	230	—	12,784	28,872	23	21	45,841	45,841
—	14	—	415	2,944	2	1	3,304	3,304
—	15	—	1,492	2,017	—	2	4,198	4,198
—	19	—	1,038	1,833	3	1	3,561	3,561
—	27	—	1,103	5,171	1	3	7,194	7,194
—	14	—	828	1,393	5	2	3,565	3,565
—	15	—	1,146	2,376	4	2	3,931	3,931
—	13	—	1,673	1,182	—	—	2,155	2,155
—	42	—	615	3,622	1	3	4,699	4,699
—	14	—	437	667	—	2	1,899	1,899
—	8	—	497	2,417	1	1	2,785	2,785
—	6	—	144	259	—	—	723	723
—	14	—	313	2,091	2	—	2,359	2,359
—	18	—	1,753	2,116	4	3	3,409	3,409
—	11	—	1,330	784	—	1	2,059	2,059
199	—	—	—	718	—	2	777	777
173	—	—	—	695	—	2	664	664
26	—	—	—	23	—	—	113	113

表12. 現住原住民人口數—按月別分

單位：人

年(月)底別 End of Year (Month)	總計 Grand total			平地
	合計 Total	男性 Male	女性 Female	合計 Total
九十六年 2007	484,174	239,832	244,342	227,960
九十七年 2008	494,107	243,997	250,110	232,762
九十八年 2009	504,531	248,321	256,210	237,815
九十九年 2010	512,701	251,679	261,022	241,514
一〇〇年 2011	519,984	254,704	265,280	244,758
一〇一年 2012	527,250	257,888	269,362	248,042
一〇二年 2013	533,601	260,616	272,985	250,815
一〇三年 2014	540,023	263,252	276,771	253,716
一〇四年 2015	546,698	266,041	280,657	256,730
六月 June	542,973	264,435	278,538	255,070
七月 July	543,661	264,737	278,924	255,372
八月 Aug.	544,369	265,025	279,344	255,699
九月 Sept.	545,032	265,319	279,713	256,018
十月 Oct.	545,657	265,597	280,060	256,298
十一月 Nov.	546,218	265,845	280,373	256,537
十二月 Dec.	546,698	266,041	280,657	256,730
一〇五年 2016	549,679	267,382	282,297	258,003
一月 Jan.	547,035	266,192	280,843	256,900
二月 Feb.	547,456	266,365	281,091	257,079
三月 Mar.	548,025	266,611	281,414	257,294
四月 Apr.	548,548	266,875	281,673	257,536
五月 May	549,127	267,131	281,996	257,773
六月 June	549,679	267,382	282,297	258,003
較上月增減(%) VS. with Last Month	0.10	0.09	0.11	0.09
較上年同月增減(%) VS. with Last Year	1.24	1.11	1.35	1.15

資料來源：本部戶政司。

TABLE 12. INDIGENOUS PEOPLE - BY MONTH

Unit : Persons

原住民 Plain-land Indigenous People		山地原住民 Mountain Indigenous People		
男性 Male	女性 Female	合計 Total	男性 Male	女性 Female
114,371	113,589	256,214	125,461	130,753
116,328	116,434	261,345	127,669	133,676
118,365	119,450	266,716	129,956	136,760
119,836	121,678	271,187	131,843	139,344
121,185	123,573	275,226	133,519	141,707
122,653	125,389	279,208	135,235	143,973
123,800	127,015	282,786	136,816	145,970
124,920	128,796	286,307	138,332	147,975
126,144	130,586	289,968	139,897	150,071
125,460	129,610	287,903	138,975	148,928
125,575	129,797	288,289	139,162	149,127
125,705	129,994	288,670	139,320	149,350
125,842	130,176	289,014	139,477	149,537
125,972	130,326	289,359	139,625	149,734
126,073	130,464	289,681	139,772	149,909
126,144	130,586	289,968	139,897	150,071
126,727	131,276	291,676	140,655	151,021
126,222	130,678	290,135	139,970	150,165
126,317	130,762	290,377	140,048	150,329
126,400	130,894	290,731	140,211	150,520
126,512	131,024	291,012	140,363	150,649
126,614	131,159	291,354	140,517	150,837
126,727	131,276	291,676	140,655	151,021
0.09	0.09	0.11	0.10	0.12
1.01	1.29	1.31	1.21	1.41

Source : Dept. of Household Registration Affairs, MOI.

表13. 現住原住民人口數—按區域別分

單位：人

區域別 Locality	總計 Grand Total			平地 Total
	合計 Total	男性 Male	女性 Female	合計 Total
一〇五年六月底 End of June, 2016	549,679	267,382	282,297	258,003
新北市 New Taipei City	54,543	25,351	29,192	37,562
臺北市 Taipei City	16,051	6,747	9,304	9,596
桃園市 Taoyuan City	68,701	32,949	35,752	37,900
臺中市 Taichung City	32,614	15,051	17,563	13,040
臺南市 Tainan City	7,381	3,102	4,279	3,273
高雄市 Kaohsiung City	33,270	15,622	17,648	12,178
臺灣省 Taiwan Prov.	335,952	167,957	167,995	143,793
宜蘭縣 Yilan C.	16,794	8,285	8,509	2,505
新竹縣 Hsinchu C.	21,154	10,445	10,709	2,793
苗栗縣 Miaoli C.	11,279	5,463	5,816	4,527
彰化縣 Changhua C.	5,485	2,409	3,076	2,782
南投縣 Nantou C.	28,790	14,492	14,298	1,552
雲林縣 Yunlin C.	2,321	921	1,400	1,145
嘉義縣 Chiayi C.	5,783	2,758	3,025	800
屏東縣 Pingtung C.	58,686	29,134	29,552	4,337
臺東縣 Taitung C.	78,839	40,594	38,245	56,762
花蓮縣 Hualien C.	92,253	46,631	45,622	56,351
澎湖縣 Penghu C.	473	222	251	222
基隆市 Keelung City	9,199	4,487	4,712	7,806
新竹市 Hsinchu City	3,860	1,679	2,181	1,890
嘉義市 Chiayi City	1,036	437	599	321
福建省 Fuchien Prov.	1,167	603	564	661
金門縣 Kinmen C.	975	491	484	567
連江縣 Lienchiang C.	192	112	80	94

資料來源：本部戶政司。

TABLE 13. INDIGENOUS PEOPLE - BY LOCALITY

Unit : Persons

原住民 Plain-land Indigenous People		山地原住民 Mountain Indigenous People		
男性 Male	女性 Female	合計 Total	男性 Male	女性 Female
126,727	131,276	291,676	140,655	151,021
17,924	19,638	16,981	7,427	9,554
4,161	5,435	6,455	2,586	3,869
18,631	19,269	30,801	14,318	16,483
6,246	6,794	19,574	8,805	10,769
1,395	1,878	4,108	1,707	2,401
5,660	6,518	21,092	9,962	11,130
72,379	71,414	192,159	95,578	96,581
1,115	1,390	14,289	7,170	7,119
1,247	1,546	18,361	9,198	9,163
2,241	2,286	6,752	3,222	3,530
1,262	1,520	2,703	1,147	1,556
676	876	27,238	13,816	13,422
454	691	1,176	467	709
320	480	4,983	2,438	2,545
2,013	2,324	54,349	27,121	27,228
29,402	27,360	22,077	11,192	10,885
28,634	27,717	35,902	17,997	17,905
99	123	251	123	128
3,905	3,901	1,393	582	811
884	1,006	1,970	795	1,175
127	194	715	310	405
331	330	506	272	234
277	290	408	214	194
54	40	98	58	40

Source : Dept. of Household Registration Affairs, MOI.

表15. 合作事業概況

年(半年)底別 End of Year(Half Year)	社(場)數 No. of Cooperatives	社(場)員數	
		個人社員(人)	
		計 Sub. T	男 Male
九十六年 2007	5,269	3,633,428	...
九十七年 2008	5,186	3,534,747	...
九十八年 2009	5,095	3,326,092	1,783,748
九十九年 2010	4,902	3,107,193	1,660,085
一〇〇年 2011	4,803	2,762,446	1,479,485
一〇一年 2012	4,618	2,641,436	1,400,256
一〇二年 2013	4,533	2,496,537	1,314,607
一〇三年 2014	4,460	2,345,235	1,252,819
一〇四年 2015	4,324	2,211,438	1,195,587
六月 June	4,380	2,285,671	1,221,061
十二月 Dec.	4,324	2,211,438	1,195,587
一〇五年 2016	4,265	2,173,868	1,174,885
六月 June	4,265	2,173,868	1,174,885
較上期增減(%) VS. with Last Period	-1.36	-1.70	-1.73
較上年同期增減(%) VS. with Last Year	-2.63	-4.89	-3.78

資料來源：本部合作及人民團體司籌備處、直轄市、縣(市)政府，中華民國儲蓄互助協會。
說明：本表資料不含信用合作社。

Table 15. COOPERATIVE BUSINESS

No. of Cooperative Members		股金總額 (千元) Capital (NT\$1,000)	平均每社股金 (千元) Capital per Cooperative (NT\$1,000)	
Individual Member (Persons)	法人社員 (個) No. of Legal Persons			
女 Female	...	6,163	23,235,203	4,410
...	6,163	23,235,203	4,410	...
...	5,506	23,310,698	4,495	...
1,542,344	6,550	23,647,228	4,641	...
1,447,108	6,036	24,098,628	4,916	...
1,282,961	5,768	24,838,269	5,171	...
1,241,180	5,451	25,314,617	5,482	...
1,181,930	5,635	25,856,297	5,704	...
1,092,416	5,441	26,067,725	5,845	...
1,015,851	5,346	26,760,597	6,189	...
1,064,610	5,393	26,459,050	6,041	...
1,015,851	5,346	26,760,597	6,189	...
998,983	5,039	26,905,568	6,308	...
998,983	5,039	26,905,568	6,308	...
-1.66	-5.74	0.54	1.93	...
-6.16	-6.56	1.69	4.43	...

Source : The Cooperative & Civil Association Preparatory office, MOI., County and City Government, Credit Union League of the Republic of China.

Note : The data of Credit Cooperatives are not included.

表16. 全國性人民團體

單位：團體數

年(季)底別 End of Year(Quarter)	政治團體 Political Associations		職業團體 Occupational Associations			
	政黨 Political Parties	全國性 政治團體 Nation-Wide Political Associations	合計 Total	工業團體 Industrial Associations	商業團體 Commercial Associations	自由職 業團體 Professional Associations
九十六年 2007	136	43	278	144	89	45
九十七年 2008	144	43	287	145	96	46
九十八年 2009	158	43	294	146	101	47
九十九年 2010	175	43	301	146	107	48
一〇〇年 2011	209	43	308	146	114	48
一〇一年 2012	231	43	314	147	119	48
一〇二年 2013	247	44	325	147	127	51
一〇三年 2014	259	46	332	149	131	52
一〇四年 2015	287	47	340	154	134	52
第二季 2nd Qua.	269	46	333	149	132	52
第三季 3rd Qua.	277	47
第四季 4th Qua.	287	47	340	154	134	52
一〇五年 2016	296	48	348	155	142	51
第一季 1st Qua.	291	47
第二季 2nd Qua.	296	48	348	155	142	51
較上季增減(%) VS. with Last Quarter	1.72	2.13
較上年同季增減(%) VS. with Last Year	10.04	4.35	4.50	4.03	7.58	-1.92

資料來源：本部民政司、合作及人民團體司彙備處。

說明：1. 因97年1月23日修正「社會團體許可立案作業規定」，98年起新增「環保團體」，原「兩岸團體」依其性質分歸各應屬之團體類別。
2. 105年1月新增中國台灣民主自治同盟；3月新增金門黨、全國人民黨、自民黨；5月新增本土建國聯盟、臺灣民主自治同盟、勞動者民主連線、中華青年民族黨；6月新增台灣股票黨。

TABLE 16. NATIONAL-WIDE CIVIC ASSOCIATIONS

Unit : Associations

合計 Total	社會團體 Social Associations							
	學術文化團體 Academic & Cultural Associations	醫療衛生團體 Medical Associations	宗教團體 Religious Associa- tions	體育團體 Sports Associa- tions	社會服務及慈善團體 Social Services & Charity Associations	國際團體 Internation- al Associa- tions	經濟業 務團體 Economic Business Associa- tions	環保、同鄉、同學 校友會 及其他 Others(1)
7,796	1,838	698	683	718	1,661	166	1,546	486
8,542	1,960	751	750	779	1,872	170	1,678	582
9,252	2,060	794	827	847	1,973	176	1,768	807
9,248	1,964	825	884	934	2,010	141	1,804	686
10,298	2,154	900	1,053	1,017	2,263	147	1,964	800
11,172	2,373	975	1,163	1,087	2,411	147	2,107	909
11,750	2,534	1,015	1,231	1,128	2,511	148	2,217	966
12,363	2,639	1,061	1,282	1,190	2,643	151	2,373	1,024
14,371	3,405	1,234	1,317	1,229	3,071	237	2,630	1,248
12,541	2,719	1,062	1,292	1,213	2,653	151	2,408	1,043
...
14,371	3,405	1,234	1,317	1,229	3,071	237	2,630	1,248
14,484	3,407	1,224	1,349	1,234	3,152	177	2,664	1,277
...
14,484	3,407	1,224	1,349	1,234	3,152	177	2,664	1,277
...
15.49	25.30	15.25	4.41	1.73	18.81	17.22	10.63	22.44

Source : Dept. of Civil Affairs, The Cooperative & Civil Association Preparatory office, MOI.

Note : Due to the revise of the Regulation for Registration of Social Entities on 23 Jan. 2008, the figures of Others have included the environmental groups and the former cross-strait associations have been reclassified according to their characteristics since 2009.

表17. 農民健康保險投保單位、人數及應計保險費收入

單位：個；人；元

年(月)別 Year(Month)	投保單位 Insured Units (1)	被保險人數(1) Insured Persons			應
		合計 Total	農會會員 Members of Farmer's Associations	非農會會員 Members of Non-Farmer's Associations	合計
					Total
九十六年 2007	287	1,601,410	737,828	863,582	4,972,671,568
九十七年 2008	287	1,573,364	742,488	830,876	4,873,698,276
九十八年 2009	287	1,540,988	745,522	795,466	4,744,502,996
九十九年 2010	287	1,508,284	744,732	763,552	4,720,384,651
一〇〇年 2011	287	1,479,148	745,538	733,610	4,630,731,309
一〇一年 2012	287	1,454,728	752,654	702,074	4,533,349,801
一〇二年 2013	287	1,409,634	737,235	672,399	4,430,578,008
一〇三年 2014	287	1,349,903	705,186	644,717	4,275,857,172
一〇四年 2015	287	1,284,649	670,156	614,493	4,087,933,156
六月 June	287	1,321,983	689,756	632,227	340,592,901
七月 July	287	1,316,430	686,847	629,583	338,707,842
八月 Aug.	287	1,311,774	684,361	627,413	339,258,075
九月 Sept.	287	1,305,372	681,051	624,321	338,937,797
十月 Oct.	287	1,297,223	677,333	619,890	337,015,653
十一月 Nov.	287	1,289,545	673,084	616,461	335,702,517
十二月 Dec.	287	1,284,649	670,156	614,493	330,082,810
一〇五年 2016	287	1,259,870	653,578	606,292	1,955,022,922
一月 Jan.	287	1,280,743	667,432	613,311	330,013,039
二月 Feb.	287	1,277,002	664,827	612,175	323,721,037
三月 Mar.	287	1,272,458	661,947	610,511	327,259,458
四月 Apr.	287	1,268,195	659,171	609,024	327,475,092
五月 May	287	1,263,749	656,328	607,421	327,185,950
六月 June	287	1,259,870	653,578	606,292	319,368,346
較上月增減(%) VS. with Last Month	0.00	-0.31	-0.42	-0.19	-2.39
較上年同月增減(%) VS. with Last Year	0.00	-4.70	-5.25	-4.10	-6.23

資料來源：勞工保險局。

說明：(1)係指年(月)底數。

TABLE 17. FARMER HEALTH INSURANCE INSURED UNITS, PERSONS, AND PREMIUM INCOME

Unit : Units;Persons;NT.\$

計保險費 Premium Receivable				被保險人 From The Insured Persons
政府補助 Government Subsidy				
小計 Subtotal	中央政府 Central Government	直轄市政府 Municipality Government	縣(市)政府 Country (City) Government	
3,539,406,557	2,963,655,667	28,407,290	547,343,600	1,433,265,011
3,471,797,540	2,873,150,516	78,201,059	520,445,965	1,401,900,736
3,427,987,863	2,842,478,913	76,778,525	508,730,425	1,316,515,133
3,467,069,732	2,883,208,850	75,728,086	508,132,796	1,253,314,919
3,305,240,031	2,426,919,971	549,051,227	329,268,833	1,325,491,278
3,240,963,974	2,376,321,975	537,820,818	326,821,181	1,292,385,827
3,172,521,992	2,325,593,927	524,723,664	322,204,401	1,258,056,016
3,060,701,429	2,244,662,087	504,236,654	311,802,688	1,215,155,743
2,929,156,384	2,146,835,222	481,955,703	300,365,459	1,158,776,772
245,268,482	179,845,111	40,158,241	25,265,130	95,324,419
243,525,901	178,625,848	39,972,665	24,927,388	95,181,941
243,220,180	178,406,538	39,861,039	24,952,603	96,037,895
242,727,852	178,066,072	39,703,350	24,958,430	96,209,945
240,699,752	176,569,256	39,393,941	24,736,555	96,315,901
238,991,527	175,171,265	39,233,820	24,586,442	96,710,990
237,806,735	174,464,194	38,895,606	24,446,935	92,276,075
1,401,016,427	1,026,381,820	230,239,215	144,395,392	554,006,495
236,921,916	173,870,357	38,699,508	24,352,051	93,091,123
232,147,384	169,806,211	38,421,233	23,919,940	91,573,653
234,611,903	171,750,280	38,751,866	24,109,757	92,647,555
233,923,231	171,537,824	38,286,798	24,098,609	93,551,861
233,332,762	171,048,797	38,162,397	24,121,568	93,853,188
230,079,231	168,368,351	37,917,413	23,793,467	89,289,115
-1.39	-1.57	-0.64	-1.36	-4.86
-6.19	-6.38	-5.58	-5.82	-6.33

Source : Bureau of Labor Insurance, Ministry of Labor.

Note : (1) The data refers to End of Year(Month).

表18. 農民健康保險實計現金保險給付

單位：件；元

年(月)別 Year(Month)	合計 Total		生育給付 Maternity	
	件數 Cases	金額 Amount	件數 Cases	金額 Amount
	九十六年 2007	59,047	8,391,383,600	7,804
九十七年 2008	59,632	8,720,027,600	6,946	141,892,200
九十八年 2009	57,848	8,566,262,600	6,069	124,134,000
九十九年 2010	56,412	8,462,477,600	4,998	102,397,800
一〇〇年 2011	56,859	8,494,522,260	5,101	105,233,400
一〇一年 2012	56,234	8,709,562,400	5,314	109,384,800
一〇二年 2013	52,457	8,181,936,800	4,347	89,698,800
一〇三年 2014	52,379	8,228,676,600	3,853	78,764,400
一〇四年 2015	49,058	7,667,850,000	3,682	75,592,200
六月 June	3,972	630,332,800	262	5,365,200
七月 July	4,607	733,740,400	289	5,936,400
八月 Aug.	4,016	638,275,200	267	5,467,200
九月 Sept.	3,497	552,238,200	275	5,732,400
十月 Oct.	4,195	654,030,800	337	6,915,600
十一月 Nov.	4,012	614,016,200	339	6,885,000
十二月 Dec.	4,113	636,786,000	328	6,823,800
一〇五年 2016	23,545	3,715,186,800	1,559	31,620,000
一月 Jan.	4,107	653,031,200	303	6,232,200
二月 Feb.	2,729	418,091,200	211	4,396,200
三月 Mar.	5,008	779,161,000	332	6,691,200
四月 Apr.	4,061	647,737,400	246	4,936,800
五月 May	3,966	632,066,800	223	4,488,000
六月 June	3,674	585,099,200	244	4,875,600
較上月增減(%) VS. with Last Month	-7.36	-7.43	9.42	8.64
較上年同月增減(%) VS. with Last Year	-7.50	-7.18	-6.87	-9.13

資料來源：勞工保險局。

TABLE 18. FARMER HEALTH INSURANCE CASH BENEFITS

Unit : Cases;NT.\$

身心障礙給付 Disability		喪葬津貼 Funeral and Interment	
件數 Cases	金額 Amount	件數 Cases	金額 Amount
21,585	3,693,386,000	29,658	4,537,674,000
22,662	3,984,463,400	30,024	4,593,672,000
22,226	3,920,519,600	29,553	4,521,609,000
21,507	3,784,308,800	29,907	4,575,771,000
20,867	3,662,965,860	30,891	4,726,323,000
20,166	3,894,815,600	30,754	4,705,362,000
17,654	3,432,470,000	30,456	4,659,768,000
16,771	3,291,397,200	31,755	4,858,515,000
14,507	2,869,300,800	30,869	4,722,957,000
1,244	247,669,600	2,466	377,298,000
1,410	282,880,000	2,908	444,924,000
1,300	258,111,000	2,449	374,697,000
1,086	219,697,800	2,136	326,808,000
1,243	247,020,200	2,615	400,095,000
1,201	228,915,200	2,472	378,216,000
1,284	247,309,200	2,501	382,653,000
6,039	1,243,675,800	15,947	2,439,891,000
1,189	246,704,000	2,615	400,095,000
636	125,749,000	1,882	287,946,000
1,083	222,740,800	3,593	549,729,000
1,030	216,695,600	2,785	426,105,000
1,068	218,303,800	2,675	409,275,000
1,033	213,482,600	2,397	366,741,000
-3.28	-2.21	-10.39	-10.39
-16.96	-13.80	-2.80	-2.80

Source : Bureau of Labor Insurance, Ministry of Labor.

表19. 辦理土地登記及標示變更登記—按月別分

年 (月) 別 Year (Month)	土地登記 Registration of Land		土地標示變更登記 合 計 Total	
	總筆數 Total Plots	總面積 (平方公尺) Total Area (m ²)	筆 數 Plots	面 積 (平方公尺) Area (m ²)
	九十六年 2007	3,908,103	5,011,215,669	785,599
九十七年 2008	3,467,268	5,432,895,627	558,327	2,384,968,018
九十八年 2009	3,353,043	4,616,223,042	513,010	1,403,008,915
九十九年 2010	3,653,421	3,274,250,946	623,171	1,392,972,952
一〇〇年 2011	3,911,370	3,116,677,020	548,642	1,218,335,671
一〇一年 2012	3,409,701	2,896,622,924	512,978	1,394,922,345
一〇二年 2013	3,683,210	2,815,667,898	511,250	1,134,975,544
一〇三年 2014	3,563,292	2,932,275,217	502,127	1,188,214,102
一〇四年 2015	3,417,353	3,045,401,360	480,367	1,193,077,546
六 月 June	265,190	175,482,173	23,895	31,528,346
七 月 July	274,854	478,577,569	29,308	346,636,059
八 月 Aug.	237,133	170,628,858	23,302	34,955,636
九 月 Sept.	231,840	159,722,822	25,691	46,006,651
十 月 Oct.	299,378	225,162,014	74,740	90,281,377
十一月 Nov.	360,835	341,316,968	131,382	208,245,108
十二月 Dec.	376,058	345,841,511	33,847	51,040,356
一〇五年 2016	1,335,287	906,138,827	123,857	189,313,614
一 月 Jan.	234,290	155,326,223	23,262	35,604,199
二 月 Feb.	150,786	132,168,859	22,284	24,758,885
三 月 Mar.	236,177	173,744,272	19,071	32,770,907
四 月 Apr.	216,072	132,439,808	17,215	22,688,162
五 月 May	252,930	154,825,194	21,919	33,654,023
六 月 June	245,032	157,634,471	20,106	39,837,437
較上月增減(%) VS. with Last Month	-3.12	1.81	-8.27	18.37
較上年同月增減(%) VS. with Last Year	-7.60	-10.17	-15.86	26.35

資料來源：直轄市、縣(市)政府。

說明：1. 土地登記係指土地標示變更、所有權第一次、移轉及他項權利等各項登記之總計。
2. 筆數：依各實際辦理之土地筆數計算，土地以地號為基本計算單位，即1地號為1筆。

TABLE 19. REGISTRATION OF LAND AND REGISTRATION OF CHANGE IN LAND DESCRIPTIONS - BY MONTH

Registration of Change in Land Descriptions				
分 割 Subdivision	合 併 Combination	重測、重劃		
筆 數 Plots	面 積 (平方公尺) Area (m ²)	筆 數 Plots	面 積 (平方公尺) Area (m ²)	筆 數 Plots
228,161	306,606,313	79,983	58,570,379	371,206
200,781	335,817,653	41,610	46,538,729	218,764
189,312	284,851,163	25,489	47,669,305	200,695
220,945	394,488,032	29,318	76,582,272	225,833
210,329	314,112,819	26,852	86,513,272	206,322
195,304	279,059,146	20,424	45,719,099	215,214
201,271	267,769,706	20,462	45,749,275	192,869
187,041	249,551,200	21,449	57,684,899	199,755
173,987	290,967,812	18,308	43,442,057	185,562
14,958	21,803,655	1,559	3,569,018	486
15,865	31,011,356	1,644	3,466,359	4,531
14,220	21,372,100	1,486	3,075,027	310
14,188	25,980,874	1,364	3,776,191	680
13,044	25,318,068	1,511	3,551,295	52,704
15,280	23,439,361	1,589	3,290,972	102,818
17,495	26,928,607	1,576	3,686,298	5,566
76,091	120,283,181	7,057	16,489,511	8,660
14,820	23,550,076	1,363	3,028,354	479
11,040	14,993,793	874	2,014,865	6,684
12,776	21,889,271	1,184	3,065,531	467
10,417	14,357,119	1,060	2,242,510	476
14,172	19,259,362	1,315	3,105,292	208
12,866	26,233,560	1,261	3,032,959	346
-9.22	36.21	-4.11	-2.33	66.35
-13.99	20.32	-19.11	-15.02	-28.81

Source : County and City Government.

Note : 1.Registration of Land contains Change in Land Descriptions, Initial Registration, Ownership Transfer, Other Rights.
2.Plots refer to each land number as a unit.

表19. 辦理土地登記及標示變更登記－按月別分(續)

年 (月) 別 Year (Month)	土地標示變更登記			
	Resurvey /Readjust	減 失 Reduction		地目變更 Change
	面積 (平方公尺) Area (m ²)	筆 數 Plots	面 積 (平方公尺) Area (m ²)	筆 數 Plots
九十六年 2007	242,274,551	81	525,992	28,136
九十七年 2008	258,525,429	194	105,967	20,327
九十八年 2009	289,446,929	47	144,905	12,606
九十九年 2010	233,482,922	26	93,229	67,126
一〇〇年 2011	272,832,331	47	351,886	40,578
一〇一年 2012	282,200,136	20	70,344	18,167
一〇二年 2013	276,561,820	10	46,707	17,919
一〇三年 2014	261,793,987	49	29,189	16,822
一〇四年 2015	247,531,003	40	19,320	18,377
六 月 June	347,698	3	203	1,792
七 月 July	766,239	2	10,031	1,671
八 月 Aug.	159,502	—	—	1,798
九 月 Sept.	1,078,899	—	—	1,294
十 月 Oct.	53,174,081	30	4,132	1,200
十一月 Nov.	168,828,925	—	—	1,692
十二月 Dec.	10,525,162	—	—	1,691
一〇五年 2016	3,275,173	14	9,136	6,247
一 月 Jan.	613,764	—	—	1,178
二 月 Feb.	1,675,899	—	—	1,111
三 月 Mar.	282,658	3	2,986	1,083
四 月 Apr.	205,413	10	2,270	858
五 月 May	213,531	1	3,880	1,131
六 月 June	283,907	—	—	886
較上月增減(%) VS. with Last Month	32.96	-100.00	-100.00	-21.66
較上年同月增減(%) VS. with Last Year	-18.35	-100.00	-100.00	-50.56

TABLE 19. REGISTRATION OF LAND AND REGISTRATION OF CHANGE IN LAND DESCRIPTIONS - BY MONTH (CONT.)

in Land Category	Registration of Change in Land Descriptions			
	使用編定	Designation		其 他 Others
	筆 數 Plots	面 積 (平方公尺) Area (m ²)	筆 數 Plots	面 積 (平方公尺) Area (m ²)
8,784,117	47,325	1,288,749,489	30,707	32,060,507
7,236,408	54,583	1,715,733,376	22,068	21,010,457
9,161,724	47,617	743,061,226	37,244	28,673,663
38,689,349	49,927	617,414,728	29,996	32,222,420
19,303,872	49,063	510,300,591	15,451	14,920,898
9,492,508	40,293	744,320,914	23,556	34,060,197
6,945,882	47,482	502,575,273	31,237	35,326,879
6,839,785	50,911	575,776,357	26,100	36,538,684
17,405,426	55,105	563,110,333	28,988	30,601,594
838,355	2,459	3,861,615	2,638	1,107,803
615,522	4,498	306,690,421	1,097	4,076,132
1,233,448	4,095	7,368,071	1,393	1,747,487
387,283	7,099	13,444,089	1,066	1,339,315
562,343	3,175	6,234,838	3,076	1,436,619
598,513	2,888	5,453,993	7,115	6,633,345
383,585	3,149	5,042,173	4,370	4,474,532
2,146,577	18,490	40,602,674	7,298	6,507,362
296,000	3,067	6,214,618	2,355	1,901,387
314,891	1,773	4,673,706	802	1,085,730
409,982	2,587	6,325,583	971	794,895
295,552	3,386	4,413,114	1,008	1,172,184
423,064	3,948	9,928,927	1,144	719,966
407,087	3,729	9,046,726	1,018	833,199
-3.78	-5.55	-8.89	-11.01	15.73
-51.44	51.65	134.27	-61.41	-24.79

表20. 辦理土地登記及標示變更登記－按區域別分

區 域 別 Locality	土地登記 Registration of Land		土地標示變更登記 合 計 Total	
	總筆數 Total Plots	總面積 (平方公尺) Total Area (m ²)	筆 數 Plots	面 積 (平方公尺) Area (m ²)
	一〇五年六月 June, 2016	245,032	157,634,471	20,106
新 北 市 New Taipei City	35,217	13,563,590	909	4,382,289
臺 北 市 Taipei City	18,302	1,411,806	326	204,958
桃 園 市 Taoyuan City	24,012	11,583,830	1,318	2,016,847
臺 中 市 Taichung City	29,216	12,148,195	1,996	1,719,629
臺 南 市 Tainan City	21,329	14,988,104	2,193	4,352,601
高 雄 市 Kaohsiung City	23,585	10,305,925	1,671	1,465,546
臺 灣 省 Taiwan Prov.	92,196	93,104,806	11,502	25,597,404
宜蘭縣 Yilan C.	8,559	6,049,666	962	969,493
新竹縣 Hsinchu C.	9,607	7,119,518	928	1,035,604
苗栗縣 Miaoli C.	9,561	13,705,385	2,250	7,081,267
彰化縣 Changhua C.	12,958	8,757,806	1,197	940,745
南投縣 Nantou C.	6,443	8,438,710	1,118	3,199,795
雲林縣 Yunlin C.	7,787	9,426,183	720	2,951,884
嘉義縣 Chiayi C.	6,499	9,293,180	1,185	1,991,939
屏東縣 Pingtung C.	10,379	14,469,145	1,371	2,746,915
臺東縣 Taitung C.	2,590	4,860,839	320	886,846
花蓮縣 Hualien C.	4,266	7,425,718	789	3,380,736
澎湖縣 Penghu C.	1,427	404,155	215	68,637
基隆市 Keelung City	5,468	1,193,423	118	247,674
新竹市 Hsinchu City	4,750	1,624,964	229	63,813
嘉義市 Chiayi City	1,902	336,112	100	32,058
福 建 省 Fuchien Prov.	1,175	528,215	191	98,164
金門縣 Kinmen C.	1,033	434,813	126	42,879
連江縣 Lienchiang C.	142	93,402	65	55,284

資料來源：直轄市、縣(市)政府。

說明：1. 土地登記係指土地標示變更、所有權第一次、移轉及他項權利之總計。

2. 筆數：依各實際辦理之土地筆數計算，土地以地號為基本計算單位，即1地號為1筆。

TABLE 20. REGISTRATION OF LAND AND REGISTRATION OF CHANGE IN LAND DESCRIPTIONS - BY LOCALITY

Registration of Change in Land Descriptions				
分 割 Subdivision	合 併 Combination	重測、重劃		
筆 數 Plots	面 積 (平方公尺) Area (m ²)	筆 數 Plots	面 積 (平方公尺) Area (m ²)	筆 數 Plots
12,866	26,233,560	1,261	3,032,959	346
584	889,860	61	147,759	7
254	152,419	27	24,491	—
565	502,548	92	268,202	55
1,445	1,236,666	127	152,686	70
1,609	3,726,996	134	215,254	4
1,355	1,162,785	75	208,809	2
6,876	18,472,014	741	2,010,936	208
581	674,712	57	113,093	7
724	761,700	92	202,371	26
754	4,507,013	83	360,060	26
833	632,636	105	143,298	—
769	2,740,407	75	224,650	74
568	2,732,626	66	140,278	6
683	669,358	55	161,633	—
606	1,810,315	86	276,736	66
262	785,057	33	64,144	3
615	2,966,773	35	156,690	—
126	40,232	19	11,138	—
88	78,098	22	149,578	—
190	48,250	4	1,828	—
77	24,837	9	5,440	—
178	90,271	4	4,822	—
114	36,008	3	3,800	—
64	54,263	1	1,021	—

Source : County and City Government.

Note : 1.Registration of Land contains Change in Descriptions, Initial Registration, Ownership Transfer, Other Rights.

2.Plots refer to each land number as a unit.

表20. 辦理土地登記及標示變更登記－按區域別分(續)

區 域 別 Locality	土地標示變更登記			
	Resurvey /Readjust	減 失 Reduction		地目變更 Change
	面積 (平方公尺) Area (m ²)	筆 數 Plots	面 積 (平方公尺) Area (m ²)	筆 數 Plots
一〇五年六月 June, 2016	283,907	—	—	886
新 北 市 New Taipei City	869	—	—	25
臺 北 市 Taipei City	—	—	—	6
桃 園 市 Taoyuan City	5,991	—	—	88
臺 中 市 Taichung City	87,272	—	—	119
臺 南 市 Tainan City	1,707	—	—	155
高 雄 市 Kaohsiung City	6,190	—	—	157
臺 灣 省 Taiwan Prov.	181,878	—	—	327
宜蘭縣 Yilan C.	221	—	—	45
新竹縣 Hsinchu C.	2,199	—	—	3
苗栗縣 Miaoli C.	81,933	—	—	76
彰化縣 Changhua C.	—	—	—	45
南投縣 Nantou C.	29,807	—	—	36
雲林縣 Yunlin C.	1,995	—	—	1
嘉義縣 Chiayi C.	—	—	—	20
屏東縣 Pingtung C.	62,761	—	—	48
臺東縣 Taitung C.	2,962	—	—	3
花蓮縣 Hualien C.	—	—	—	10
澎湖縣 Penghu C.	—	—	—	3
基隆市 Keelung City	—	—	—	8
新竹市 Hsinchu City	—	—	—	18
嘉義市 Chiayi City	—	—	—	11
福 建 省 Fuchien Prov.	—	—	—	9
金門縣 Kinmen C.	—	—	—	9
連江縣 Lienchiang C.	—	—	—	—

TABLE 20. REGISTRATION OF LAND AND REGISTRATION OF CHANGE IN LAND DESCRIPTIONS - BY LOCALITY (CONT.)

Registration of Change in Land Descriptions				
in Land Category	使用編定 Designation	其 他 Others		
面 積 (平方公尺) Area (m ²)	筆 數 Plots	面 積 (平方公尺) Area (m ²)	筆 數 Plots	面 積 (平方公尺) Area (m ²)
407,087	3,729	9,046,726	1,018	833,199
10,393	224	3,317,484	8	15,924
6,779	—	—	39	21,269
126,181	490	896,141	28	217,784
101,662	198	124,933	37	16,410
50,037	157	305,210	134	53,397
20,138	57	21,129	25	46,495
88,826	2,603	4,381,829	747	461,920
4,634	235	164,616	37	12,217
122	40	50,958	43	18,256
23,567	1,275	2,083,179	36	25,513
7,026	48	60,029	166	97,756
11,030	107	138,476	57	55,424
41	31	43,245	48	33,699
1,935	367	1,112,960	60	46,052
6,355	296	428,865	269	161,883
358	19	34,325	—	—
1,665	127	252,859	2	2,749
373	58	12,316	9	4,577
19,998	—	—	—	—
10,592	—	—	17	3,143
1,130	—	—	3	651
3,071	—	—	—	—
3,071	—	—	—	—
—	—	—	—	—

表21. 辦理土地所有權登記—按月別分

年 (月) 別 Year (Month)	所有權第一次登記 Initial Registration		移 轉	
	筆數 Plots	面積 (平方公尺) Area (m ²)	合 計 Total	
			筆數 Plots	面積 (平方公尺) Area (m ²)
九十六年 2007	19,239	1,268,719,239	1,307,190	901,787,833
九十七年 2008	23,262	1,299,056,795	1,261,788	883,172,473
九十八年 2009	23,786	1,601,738,091	1,240,974	801,056,965
九十九年 2010	17,538	242,974,888	1,370,463	845,151,001
一〇〇年 2011	12,950	19,211,676	1,791,878	1,151,701,871
一〇一年 2012	12,446	11,592,337	1,325,426	800,524,578
一〇二年 2013	9,687	19,531,456	1,434,988	898,610,887
一〇三年 2014	11,872	15,895,477	1,364,589	914,237,552
一〇四年 2015	13,413	26,355,352	1,392,421	927,235,270
六月 June	163	399,800	107,647	79,767,397
七月 July	175	232,040	109,474	73,468,319
八月 Aug.	115	459,602	95,374	68,967,914
九月 Sept.	125	222,643	91,835	61,663,429
十月 Oct.	2,702	4,475,401	100,023	71,962,831
十一月 Nov.	4,968	5,273,689	103,760	65,162,784
十二月 Dec.	2,217	2,932,894	173,446	100,996,735
一〇五年 2016	1,880	8,508,280	536,452	387,108,371
一月 Jan.	1,192	4,291,416	90,742	63,376,232
二月 Feb.	207	515,176	57,102	51,164,401
三月 Mar.	119	425,598	96,230	77,813,524
四月 Apr.	98	88,158	89,265	62,177,971
五月 May	84	962,666	105,077	69,446,002
六月 June	180	2,225,265	98,036	63,130,240
較上月增減(%) VS. with Last Month	114.29	131.16	-6.70	-9.09
較上年同月增減(%) VS. with Last Year	10.43	456.60	-8.93	-20.86

資料來源：直轄市、縣(市)政府。

說明：1. 贈與含夫妻贈與。

2. 100年1月「其他」因縣市合併或升格直轄市辦理接管業務致筆數及面積大幅增加。

TABLE 21. REGISTRATION OF LAND OWNERSHIP - BY MONTH

登 記 Registration of Ownership Transfer					
買 賣 Transaction			拍 賣 Auction		
筆數 Plots	面積 (平方公尺) Area (m ²)	總價額(按公 告現值計)(元) Amount(Announced Current Values)(NT.\$)	筆數 Plots	面積 (平方公尺) Area (m ²)	總價額(按公 告現值計)(元) Amount(Announced Current Values)(NT.\$)
712,809	369,674,837	1,387,158,789,007	49,928	36,674,446	87,145,688,513
643,394	344,500,891	1,313,433,501,739	46,394	32,589,196	76,178,719,172
631,432	312,821,149	1,580,529,910,144	50,734	28,503,039	84,596,739,452
736,040	343,950,589	2,106,571,433,296	47,566	35,637,818	91,034,491,800
696,687	312,179,334	2,305,160,801,787	39,676	31,154,445	84,882,430,726
650,725	318,925,880	1,573,666,928,459	30,730	19,955,266	54,686,900,791
738,870	394,923,795	1,659,753,165,983	30,985	22,334,432	57,824,972,244
648,977	391,303,421	1,536,779,828,638	29,498	23,933,487	51,970,260,818
568,109	314,321,677	1,494,582,938,879	36,645	15,646,772	47,053,762,723
48,098	28,343,999	110,343,977,606	2,011	2,920,896	5,413,845,842
47,632	26,435,599	116,813,167,920	1,842	1,130,470	4,205,641,966
40,254	22,849,393	98,611,072,065	1,711	1,114,307	2,959,458,854
37,780	19,394,250	92,552,142,323	1,614	867,204	2,555,157,142
41,805	21,334,679	99,112,458,612	1,733	1,027,101	4,260,901,244
43,429	24,206,288	107,088,676,298	1,487	866,202	2,823,863,323
90,281	45,233,568	309,673,731,159	2,314	1,336,235	5,061,962,492
197,526	125,503,975	478,424,261,532	9,559	14,056,663	23,754,016,802
31,264	20,063,554	73,750,339,536	1,580	1,349,597	3,881,946,625
20,087	15,676,545	54,432,212,585	1,371	8,222,175	7,189,642,014
33,888	29,503,913	85,070,004,653	1,643	993,472	3,041,301,834
32,314	18,743,609	73,172,959,582	1,625	1,623,178	2,829,405,090
39,953	21,351,168	94,010,478,106	1,830	998,160	3,853,407,219
40,020	20,165,185	97,988,267,070	1,510	870,080	2,958,314,020
0.17	-5.55	4.23	-17.49	-12.83	-23.23
-16.79	-28.86	-11.20	-24.91	-70.21	-45.36

Source: County and City Government.

Note: 1. Gift include Gift from Spouse.

2. The taking over affairs increased substantially for some cities or counties merged or elevated to municipalities resulted in a mass increase of "Others" in Jan., 2011.

表21. 辦理土地所有權登記—按月別分(續)

年 (月) 別 Year (Month)	移 轉 登 記			
	繼 承 Inheritance		贈 與 Gift	
	筆 數 Plots	面 積 (平方公尺) Area (m ²)	筆 數 Plots	面 積 (平方公尺) Area (m ²)
九十六年 2007	275,222	175,165,054	155,023	148,592,457
九十七年 2008	285,931	177,354,655	160,290	151,687,351
九十八年 2009	284,996	169,439,455	150,379	129,851,804
九十九年 2010	298,581	184,917,988	155,411	122,431,399
一〇〇年 2011	317,002	240,222,079	166,103	125,337,420
一〇一年 2012	329,776	202,912,404	191,911	143,970,124
一〇二年 2013	338,843	220,956,659	207,469	140,543,126
一〇三年 2014	347,502	235,410,481	209,551	141,901,482
一〇四年 2015	357,332	259,174,581	210,066	136,958,203
六 月 June	31,516	24,387,864	16,177	10,742,778
七 月 July	34,247	21,164,885	15,822	12,100,848
八 月 Aug.	28,628	20,106,022	14,869	10,440,621
九 月 Sept.	28,153	19,767,219	14,447	9,888,456
十 月 Oct.	29,744	27,924,280	16,154	10,982,646
十一月 Nov.	30,184	19,477,018	17,807	10,857,860
十二月 Dec.	34,703	22,012,312	29,604	16,085,723
一〇五年 2016	182,688	128,716,715	88,307	64,823,275
一 月 Jan.	27,342	18,390,621	19,031	12,448,676
二 月 Feb.	18,125	13,665,587	10,073	7,376,122
三 月 Mar.	34,320	26,949,332	16,092	11,109,619
四 月 Apr.	33,111	22,028,845	13,573	11,440,620
五 月 May	37,002	24,738,984	15,518	11,488,924
六 月 June	32,788	22,943,346	14,020	10,959,315
較上月增減(%) VS. with Last Month	-11.39	-7.26	-9.65	-4.61
較上年同月增減(%) VS. with Last Year	4.04	-5.92	-13.33	2.02

TABLE 21. REGISTRATION OF LAND OWNERSHIP - BY MONTH (CONT.)

Registration of Ownership Transfer			
徵 收 Expropriation		其 他 Others	
筆 數 Plots	面 積 (平方公尺) Area (m ²)	筆 數 Plots	面 積 (平方公尺) Area (m ²)
13,149	4,713,517	101,059	166,967,522
16,253	7,483,281	109,526	169,557,100
18,777	9,758,171	104,656	150,683,347
18,184	14,057,386	114,681	144,155,821
19,491	12,413,031	552,919	430,395,562
11,444	5,847,302	110,840	108,913,603
8,821	5,482,117	110,000	114,370,759
8,287	3,498,866	120,774	118,189,815
4,844	5,861,261	215,425	195,272,776
132	34,838	9,713	13,337,022
526	1,331,990	9,405	11,304,526
220	52,365	9,692	14,405,206
158	60,529	9,683	11,685,771
126	16,837	10,461	10,677,288
205	37,197	10,648	9,718,218
1,093	2,833,903	15,451	13,494,994
3,910	1,328,615	54,462	52,679,128
1,750	735,811	9,775	10,387,973
520	107,135	6,926	6,116,836
575	221,955	9,712	9,035,232
609	163,305	8,033	8,178,415
338	57,271	10,436	10,811,497
118	43,139	9,580	8,149,176
-65.09	-24.68	-8.20	-24.62
-10.61	23.82	-1.37	-38.90

表22. 辦理土地所有權登記—按區域別分

區域別 Locality	所有權第一次登記 Initial Registration		移 轉	
	筆數 Plots	面積 (平方公尺) Area (m ²)	合 計 Total	
			筆數 Plots	面積 (平方公尺) Area (m ²)
一〇五年六月 June, 2016	180	2,225,265	98,036	63,130,240
新 北 市 New Taipei City	12	2,331	13,933	6,959,135
臺 北 市 Taipei City	—	—	5,800	655,850
桃 園 市 Taoyuan City	7	1,073	9,389	6,352,870
臺 中 市 Taichung City	10	44,612	10,126	3,590,031
臺 南 市 Tainan City	20	51,165	9,681	5,482,379
高 雄 市 Kaohsiung City	7	20,957	8,321	5,230,483
臺 灣 省 Taiwan Prov.	124	2,105,127	40,133	34,553,596
宜蘭縣 Yilan C.	4	23,666	3,417	3,027,358
新竹縣 Hsinchu C.	1	617	4,599	3,282,547
苗栗縣 Miaoli C.	15	18,778	4,054	4,029,131
彰化縣 Changhua C.	9	11,935	5,541	3,222,222
南投縣 Nantou C.	3	3,381	2,842	2,855,793
雲林縣 Yunlin C.	9	2,784	4,240	3,274,542
嘉義縣 Chiayi C.	72	1,992,481	3,214	3,057,350
屏東縣 Pingtung C.	7	47,495	4,543	5,956,591
臺東縣 Taitung C.	1	2,818	1,060	1,961,163
花蓮縣 Hualien C.	—	—	1,476	1,936,358
澎湖縣 Penghu C.	—	—	953	275,190
基隆市 Keelung City	—	—	1,726	358,570
新竹市 Hsinchu City	3	1,172	1,740	1,214,809
嘉義市 Chiayi City	—	—	728	101,972
福 建 省 Fuchien Prov.	—	—	653	305,897
金門縣 Kinmen C.	—	—	578	267,845
連江縣 Lienchiang C.	—	—	75	38,052

資料來源：直轄市、縣(市)政府。

TABLE 22. REGISTRATION OF LAND OWNERSHIP - BY LOCALITY

登 記 Registration of Ownership Transfer			拍 賣 Auction		
買 賣 Transaction			拍 賣 Auction		
筆數 Plots	面積 (平方公尺) Area (m ²)	總價額(按公 告現值計)(元) Amount(Announced Current Values)(NT.\$)	筆數 Plots	面積 (平方公尺) Area (m ²)	總價額(按公 告現值計)(元) Amount(Announced Current Values)(NT.\$)
40,020	20,165,185	97,988,267,070	1,510	870,080	2,958,314,020
5,784	3,301,749	19,063,333,012	173	51,134	330,659,254
2,462	258,886	17,823,501,450	77	64,930	654,876,673
4,454	2,840,067	13,021,384,813	75	26,120	250,831,085
4,862	1,110,019	9,770,658,999	111	21,761	182,538,510
3,569	1,659,659	7,153,490,461	212	187,342	340,490,070
4,334	2,715,872	11,112,705,361	170	80,057	308,366,038
14,412	8,213,828	19,802,635,006	692	438,736	890,552,389
1,436	586,841	2,293,019,428	29	18,027	50,906,573
2,269	1,028,588	2,677,045,956	45	47,220	45,047,691
1,259	921,033	1,565,064,198	26	18,401	25,532,755
1,627	753,002	2,998,704,658	132	85,231	293,646,719
988	881,510	1,085,534,715	59	35,016	41,616,724
1,140	777,774	1,684,861,604	122	95,517	235,376,100
662	491,419	798,262,703	74	56,662	50,462,434
1,451	1,332,816	1,971,865,589	83	54,835	62,592,472
350	429,790	376,050,270	22	16,683	9,168,003
655	481,612	1,358,396,120	18	4,384	28,341,075
97	33,483	95,339,456	20	2,465	3,612,228
1,145	253,157	759,848,560	47	1,447	27,495,982
960	209,174	1,669,500,827	12	2,768	15,509,659
373	33,629	469,140,919	3	80	1,243,975
143	65,105	240,557,968	—	—	—
140	64,971	240,027,762	—	—	—
3	135	530,206	—	—	—

Source : County and City Government.

表22. 辦理土地所有權登記—按區域別分(續)

區域別 Locality	移 轉 登 記			
	繼 承 Inheritance		贈 與 Gift	
	筆 數 Plots	面 積 (平方公尺) Area (m ²)	筆 數 Plots	面 積 (平方公尺) Area (m ²)
一〇五年六月 June, 2016	32,788	22,943,346	14,020	10,959,315
新 北 市 New Taipei City	4,408	2,438,926	1,814	615,234
臺 北 市 Taipei City	1,805	172,083	740	99,435
桃 園 市 Taoyuan City	2,679	2,187,166	1,241	667,396
臺 中 市 Taichung City	3,005	1,440,318	1,429	595,770
臺 南 市 Tainan City	3,545	1,812,171	1,407	1,222,931
高 雄 市 Kaohsiung City	2,287	1,291,429	1,015	845,116
臺 灣 省 Taiwan Prov.	14,732	13,443,397	6,241	6,861,827
宜蘭縣 Yilan C.	1,371	1,885,552	383	418,106
新竹縣 Hsinchu C.	1,256	1,283,637	613	463,177
苗栗縣 Miaoli C.	1,666	1,684,009	663	855,144
彰化縣 Changhua C.	2,186	1,156,498	855	719,837
南投縣 Nantou C.	976	920,169	515	660,013
雲林縣 Yunlin C.	1,954	1,323,598	725	807,313
嘉義縣 Chiayi C.	1,612	1,208,354	601	881,436
屏東縣 Pingtung C.	1,465	1,472,474	783	1,084,433
臺東縣 Taitung C.	340	771,612	243	432,035
花蓮縣 Hualien C.	307	562,978	291	431,035
澎湖縣 Penghu C.	646	175,558	69	20,539
基隆市 Keelung City	314	25,775	152	12,131
新竹市 Hsinchu City	448	939,973	234	50,164
嘉義市 Chiayi City	191	33,210	114	26,462
福 建 省 Fuchien Prov.	327	157,857	133	51,606
金門縣 Kinmen C.	284	125,552	113	48,695
連江縣 Lienchiang C.	43	32,305	20	2,911

TABLE 22. REGISTRATION OF LAND OWNERSHIP - BY LOCALITY (CONT.)

Registration of Ownership Transfer			
徵 收 Expropriation		其 他 Others	
筆 數 Plots	面 積 (平方公尺) Area (m ²)	筆 數 Plots	面 積 (平方公尺) Area (m ²)
118	43,139	9,580	8,149,176
31	5,158	1,723	546,934
2	73	714	60,444
—	—	940	632,120
3	1,976	716	420,186
3	47	945	600,230
2	37	513	297,974
77	35,848	3,979	5,559,960
—	—	198	118,832
—	—	416	459,926
—	—	440	550,543
8	2,388	733	505,266
15	3,009	289	356,076
20	1,337	279	269,003
—	—	265	419,479
29	27,050	732	1,984,982
—	—	105	311,043
—	—	205	456,349
—	—	121	43,145
5	2,064	63	63,996
—	—	86	12,729
—	—	47	8,591
—	—	50	31,329
—	—	41	28,627
—	—	9	2,702

表23. 辦理土地他項權利登記—按月別分

TABLE 23. REGISTRATION OF OTHER RIGHTS IN LAND - BY MONTH

年 (月) 別 Year (Month)	總 計 Grand Total		抵 合 計 Total			
	筆 數 Plots	面 積 (平方公尺) Area (m ²)	筆 數 Plots	面 積 (平方公尺) Area (m ²)	設 定 Creation	
					筆 數 Plots	面 積 (平方公尺) Area (m ²)
九十六年 2007	1,796,075	903,137,248	1,757,640	797,984,482	839,811	281,634,160
九十七年 2008	1,623,891	865,698,340	1,591,025	771,813,084	746,340	285,513,424
九十八年 2009	1,575,273	810,419,071	1,540,195	681,507,580	711,953	216,914,557
九十九年 2010	1,642,249	793,152,105	1,610,516	719,440,606	731,272	244,399,218
一〇〇年 2011	1,557,900	727,427,802	1,530,785	667,324,516	703,325	220,938,895
一〇一年 2012	1,558,851	689,583,663	1,533,474	629,781,170	705,333	226,317,176
一〇二年 2013	1,727,285	762,550,012	1,691,121	673,472,574	801,126	248,269,446
一〇三年 2014	1,684,704	813,928,086	1,649,505	741,083,786	778,548	258,057,955
一〇四年 2015	1,531,152	898,733,192	1,496,223	810,364,177	717,309	335,326,090
六 月 June	133,485	63,786,630	130,743	56,414,355	62,596	18,930,073
七 月 July	135,897	58,241,150	132,623	50,635,824	62,080	18,514,543
八 月 Aug.	118,342	66,245,707	115,446	59,207,862	55,180	15,957,272
九 月 Sept.	114,189	51,830,100	111,064	40,975,497	55,131	15,225,175
十 月 Oct.	121,913	58,442,406	118,701	45,480,310	57,826	17,439,161
十一月 Nov.	120,725	62,635,387	117,772	57,801,243	56,608	19,238,358
十二月 Dec.	166,548	190,871,527	162,825	181,616,251	85,009	139,097,359
一〇五年 2016	673,098	321,208,562	657,877	291,747,060	318,551	110,155,829
一 月 Jan.	119,094	52,054,376	116,332	47,253,969	55,478	19,624,943
二 月 Feb.	71,193	55,730,396	69,632	52,470,635	32,001	18,412,370
三 月 Mar.	120,757	62,734,244	117,982	56,504,611	54,953	17,810,185
四 月 Apr.	109,494	47,485,516	107,020	43,255,081	51,969	18,264,451
五 月 May	125,850	50,762,502	122,881	44,948,437	61,243	17,951,269
六 月 June	126,710	52,441,529	124,030	47,314,328	62,907	18,092,612
較上月增減(%) VS. with Last Month	0.68	3.31	0.94	5.26	2.72	0.79
較上年同月增減(%) VS. with Last Year	-5.08	-17.79	-5.13	-16.13	0.50	-4.42

資料來源：直轄市、縣(市)政府。

押 權 Mortgage Rights						其他權利 Others	
移 轉 Transfer		變 更 Change		塗 銷 Cancellation		筆 數 Plots	面 積 (平方公尺) Area (m ²)
筆 數 Plots	面 積 (平方公尺) Area (m ²)	筆 數 Plots	面 積 (平方公尺) Area (m ²)	筆 數 Plots	面 積 (平方公尺) Area (m ²)		
51,992	69,773,010	92,969	72,159,896	772,868	374,417,417	38,435	105,152,766
64,023	91,885,843	79,409	59,556,487	701,253	334,857,330	32,866	93,885,255
60,034	55,888,700	97,207	86,076,437	671,001	322,627,886	35,078	128,911,491
47,116	23,865,738	113,974	98,974,350	718,154	352,201,300	31,733	73,711,499
20,401	20,778,337	119,286	93,151,224	687,773	332,456,060	27,115	60,103,286
30,324	19,442,660	122,646	99,014,642	675,171	285,006,692	25,377	59,802,493
30,491	20,628,034	125,971	98,585,945	733,533	305,989,149	36,164	89,077,438
24,517	38,781,624	156,827	141,592,730	689,613	302,651,477	35,199	72,844,299
7,940	12,002,190	153,952	146,033,093	617,022	317,002,804	34,929	88,369,015
922	1,218,777	13,924	8,995,430	53,301	27,270,075	2,742	7,372,275
1,036	786,460	12,474	9,662,023	57,033	21,672,798	3,274	7,605,327
541	759,917	10,541	16,300,356	49,184	26,190,316	2,896	7,037,845
536	1,328,170	9,761	6,505,024	45,636	17,917,128	3,125	10,854,603
709	582,163	10,699	7,844,703	49,467	19,614,283	3,212	12,962,096
559	1,099,505	11,920	16,829,677	48,685	20,633,704	2,953	4,834,144
686	1,279,006	14,590	13,872,255	62,540	27,367,631	3,723	9,255,276
5,003	4,177,827	60,036	50,172,451	274,287	127,240,953	15,221	29,461,502
494	634,122	11,387	8,147,732	48,973	18,847,172	2,762	4,800,407
332	330,440	6,726	6,590,090	30,573	27,137,734	1,561	3,259,761
2,177	1,041,570	11,046	15,200,183	49,806	22,452,672	2,775	6,229,633
911	1,342,406	9,990	6,505,188	44,150	17,143,036	2,474	4,230,435
675	421,337	11,299	7,797,792	49,664	18,778,039	2,969	5,814,066
414	407,951	9,588	5,931,466	51,121	22,882,300	2,680	5,127,200
-38.67	-3.18	-15.14	-23.93	2.93	21.86	-10.26	-4.36
-55.10	-66.53	-31.14	-34.06	-4.09	-16.09	-1.50	-31.18

Source : County and City Government.

表24. 辦理土地他項權利登記—按區域別分

區域別 Locality	總計 Grand Total		抵 合計 Total			
	筆數 Plots	面積 (平方公尺) Area (m ²)	筆數 Plots	面積 (平方公尺) Area (m ²)	設定 Creation	
					筆數 Plots	面積 (平方公尺) Area (m ²)
一〇五年六月 June, 2016	126,710	52,441,529	124,030	47,314,328	62,907	18,092,612
新 北 市 New Taipei City	20,363	2,219,834	20,236	2,122,760	10,723	730,734
臺 北 市 Taipei City	12,176	550,998	12,132	538,965	6,197	240,984
桃 園 市 Taoyuan City	13,298	3,213,041	13,043	2,833,198	7,324	1,154,590
臺 中 市 Taichung City	17,084	6,793,924	16,680	6,442,939	8,056	2,049,382
臺 南 市 Tainan City	9,435	5,101,960	9,326	4,984,833	4,562	1,632,940
高 雄 市 Kaohsiung City	13,586	3,588,938	13,464	3,267,279	7,048	1,271,254
臺 灣 省 Taiwan Prov.	40,437	30,848,679	38,819	27,000,559	18,802	10,957,282
宜蘭縣 Yilan C.	4,176	2,029,148	4,078	1,829,895	1,839	673,187
新竹縣 Hsinchu C.	4,079	2,800,750	3,957	2,510,286	2,189	1,163,373
苗栗縣 Miaoli C.	3,242	2,576,210	3,126	2,263,566	1,655	978,399
彰化縣 Changhua C.	6,211	4,582,904	5,847	4,434,835	2,753	1,900,604
南投縣 Nantou C.	2,480	2,379,741	2,275	2,088,737	1,076	1,046,625
雲林縣 Yunlin C.	2,818	3,196,973	2,749	3,106,755	1,260	1,088,225
嘉義縣 Chiayi C.	2,028	2,251,411	1,983	2,228,386	867	862,433
屏東縣 Pingtung C.	4,458	5,718,145	4,187	4,453,987	1,624	1,849,258
臺東縣 Taitung C.	1,209	2,010,012	1,121	1,632,216	518	628,145
花蓮縣 Hualien C.	2,001	2,108,625	1,840	1,272,016	797	495,284
澎湖縣 Penghu C.	259	60,329	259	60,329	106	19,075
基隆市 Keelung City	3,624	587,179	3,616	580,079	2,058	55,952
新竹市 Hsinchu City	2,778	345,170	2,717	339,083	1,502	112,642
嘉義市 Chiayi City	1,074	202,082	1,064	200,391	558	84,081
福 建 省 Fuchien Prov.	331	124,154	330	123,796	195	55,445
金門縣 Kinmen C.	329	124,088	328	123,730	195	55,445
連江縣 Lienchiang C.	2	66	2	66	—	—

資料來源：直轄市、縣(市)政府。

TABLE 24. REGISTRATION OF OTHER RIGHTS IN LAND
- BY LOCALITY

押 權 Mortgage Rights						其他權利 Others	
移 轉 Transfer		變 更 Change		塗 銷 Cancellation			
筆數 Plots	面積 (平方公尺) Area (m ²)	筆數 Plots	面積 (平方公尺) Area (m ²)	筆數 Plots	面積 (平方公尺) Area (m ²)	筆數 Plots	面積 (平方公尺) Area (m ²)
414	407,951	9,588	5,931,466	51,121	22,882,300	2,680	5,127,200
39	52,953	1,171	349,232	8,303	989,841	127	97,075
20	1,749	973	92,518	4,942	203,714	44	12,033
29	14,336	813	628,287	4,877	1,035,985	255	379,843
26	30,336	1,659	776,994	6,939	3,586,226	404	350,985
51	57,511	628	376,971	4,085	2,917,411	109	117,127
49	46,192	1,095	642,693	5,272	1,307,139	122	321,660
200	204,873	3,227	3,035,634	16,590	12,802,770	1,618	3,848,120
6	15,193	496	387,602	1,737	753,913	98	199,254
15	32,135	299	152,415	1,454	1,162,363	122	290,464
8	8,477	226	283,580	1,237	993,111	116	312,644
23	33,691	573	409,563	2,498	2,090,977	364	148,069
16	20,919	210	260,642	973	760,551	205	291,004
25	18,104	142	355,363	1,322	1,645,064	69	90,218
30	24,635	94	151,871	992	1,189,446	45	23,025
19	29,602	476	406,031	2,068	2,169,096	271	1,264,157
1	82	97	198,376	505	805,613	88	377,797
4	4,567	239	174,840	800	597,326	161	836,609
47	16,372	13	4,514	93	20,368	—	—
1	148	100	71,092	1,457	452,887	8	7,101
5	948	184	145,693	1,026	79,800	61	6,087
—	—	78	34,054	428	82,256	10	1,691
—	—	22	29,136	113	39,215	1	358
—	—	22	29,136	111	39,149	1	358
—	—	—	—	2	66	—	—

Source : County and City Government.

表25. 辦理建物登記及標示變更登記—按月別分

TABLE 25. REGISTRATION OF BUILDINGS AND REGISTRATION OF CHANGE IN BUILDING DESCRIPTIONS - BY MONTH

年 (月) 別 Year (Month)	建物登記 Registration of Buildings		建物標示變更登記 合計 Total	
	總棟數 Total Buildings	總面積 (平方公尺) Total Area (m ²)	棟數 Buildings	面積 (平方公尺) Area (m ²)
	九十六年 2007	2,078,871	313,176,892	218,356
九十七年 2008	1,913,315	292,492,372	170,285	33,309,858
九十八年 2009	1,893,764	317,808,850	177,156	66,094,746
九十九年 2010	1,937,568	340,701,596	211,916	75,137,361
一〇〇年 2011	1,780,696	325,093,658	167,893	56,823,938
一〇一年 2012	1,808,165	358,436,633	209,605	71,959,999
一〇二年 2013	1,954,093	341,159,623	212,714	82,072,361
一〇三年 2014	1,870,568	330,074,342	176,427	65,256,860
一〇四年 2015	1,835,164	384,478,689	218,780	62,418,224
六月 June	177,561	33,496,238	33,789	6,562,443
七月 July	155,484	28,124,332	15,787	5,039,088
八月 Aug.	136,306	24,093,793	16,061	4,926,741
九月 Sept.	125,026	23,881,326	9,043	3,688,364
十月 Oct.	148,719	28,032,409	21,080	7,164,230
十一月 Nov.	159,717	27,220,513	22,658	6,269,825
十二月 Dec.	208,208	38,287,694	14,825	6,320,514
一〇五年 2016	760,326	138,698,938	48,654	22,809,077
一月 Jan.	123,820	23,162,588	6,921	3,396,154
二月 Feb.	83,857	15,706,087	7,835	2,744,856
三月 Mar.	136,683	27,065,431	7,024	3,895,936
四月 Apr.	123,242	20,587,023	7,491	3,365,001
五月 May	150,400	25,770,723	10,379	4,951,662
六月 June	142,324	26,407,087	9,004	4,455,468
較上月增減(%) VS. with Last Month	-5.37	2.47	-13.25	-10.02
較上年同月增減(%) VS. with Last Year	-19.85	-21.16	-73.35	-32.11

Registration of Change in Building Descriptions				
分割 Subdivision	合併 Combination	重測、重劃		
棟數 Buildings	面積 (平方公尺) Area (m ²)	棟數 Buildings	面積 (平方公尺) Area (m ²)	棟數 Buildings
2,148	581,889	638	61,737	138,953
2,105	424,310	624	100,431	99,736
1,640	487,268	536	113,136	77,169
1,606	319,797	434	133,494	97,030
1,364	282,503	600	108,033	65,843
1,018	225,631	409	167,946	105,245
1,211	370,748	3,047	803,976	77,570
1,173	253,155	1,598	366,343	68,787
1,092	390,153	774	428,070	42,342
203	30,673	61	23,232	54
65	20,001	73	77,610	1,786
98	127,080	67	62,192	19
90	10,049	63	11,293	33
79	7,277	43	98,336	12,880
60	59,244	51	52,562	14,980
155	33,745	54	11,513	3,435
379	107,814	177	48,890	3,907
64	53,430	33	6,918	6
16	1,793	19	15,836	3,405
57	6,878	26	4,512	157
66	23,726	29	4,798	64
75	13,535	41	7,272	264
101	8,451	29	9,555	11
34.67	-37.56	-29.27	31.40	-95.83
-50.25	-72.45	-52.46	-58.87	-79.63

資料來源：直轄市、縣(市)政府。

說明：1. 建物登記係指建物標示變更、所有權第一次、移轉及他項權利等各項登記之總計。
2. 棟數：依各實際辦理之建物棟數計算，建物以建號為基本計算單位，即1建號為1棟。

Source: County and City Government.

Note: 1.Registration of Buildings contains Change in Building Descriptions, Initial Registration, Ownership Transfer, Other Rights.
2.Buildings refer to each building number as a unit.

表25. 辦理建物登記及標示變更登記—按月別分(續)

年 (月) 別 Year(Month)	建物標示變更登記			
	Resurvey/Readjust	減 失 Reduction		門牌整編
	面 積 (平方公尺) Area (m ²)	棟 數 Buildings	面 積 (平方公尺) Area (m ²)	棟 數 Buildings
九十六年 2007	12,290,612	9,596	2,824,068	34,879
九十七年 2008	14,204,221	7,814	3,011,133	33,797
九十八年 2009	12,487,056	7,734	2,318,179	31,460
九十九年 2010	15,223,596	10,355	3,254,282	31,854
一〇〇年 2011	11,464,495	8,705	3,184,554	30,533
一〇一年 2012	20,391,471	8,944	2,805,668	35,590
一〇二年 2013	17,418,951	9,774	3,052,579	63,459
一〇三年 2014	13,473,823	9,583	2,696,122	44,935
一〇四年 2015	9,493,364	8,068	2,382,517	28,393
六 月 June	10,219	800	213,285	3,029
七 月 July	350,823	512	233,279	3,785
八 月 Aug.	4,128	665	139,715	2,213
九 月 Sept.	7,506	774	250,083	1,911
十 月 Oct.	3,171,955	673	186,599	2,728
十一月 Nov.	2,953,174	784	192,863	1,877
十二月 Dec.	652,231	890	209,584	1,875
一〇五年 2016	659,169	4,484	1,142,577	11,455
一 月 Jan.	690	727	216,484	1,381
二 月 Feb.	578,887	356	130,738	868
三 月 Mar.	36,421	857	169,411	1,567
四 月 Apr.	9,119	871	190,209	2,202
五 月 May	32,533	865	216,545	3,080
六 月 June	1,518	808	219,190	2,357
較上月增減(%) VS. with Last Month	-95.33	-6.59	1.22	-23.47
較上年同月增減(%) VS. with Last Year	-85.14	1.00	2.77	-22.19

TABLE 25. REGISTRATION OF BUILDINGS AND REGISTRATION OF CHANGE IN BUILDING DESCRIPTIONS - BY MONTH (CONT.)

Registration of Change in Building Descriptions				
Doorplate Reorganized	增修改建 Addition/Reconstruction	其 他 Others		
面 積 (平方公尺) Area (m ²)	棟 數 Buildings	面 積 (平方公尺) Area (m ²)	棟 數 Buildings	面 積 (平方公尺) Area (m ²)
5,228,562	616	2,332,614	31,526	13,486,538
5,242,452	733	1,777,643	25,476	8,549,669
5,083,925	659	2,545,524	57,958	43,059,656
5,856,828	702	1,554,006	69,935	48,795,357
5,479,161	688	2,370,470	60,160	33,934,723
6,454,574	739	2,028,626	57,660	39,886,082
12,686,284	899	2,330,040	56,754	45,409,784
8,016,726	723	1,747,415	49,628	38,703,277
5,011,784	618	1,758,503	137,493	42,953,834
589,461	59	201,746	29,583	5,493,827
562,305	64	144,021	9,502	3,651,049
394,397	51	171,457	12,948	4,027,772
306,339	54	153,305	6,118	2,949,788
683,533	54	193,636	4,623	2,822,892
267,564	48	301,018	4,858	2,443,399
352,265	58	113,773	8,358	4,947,403
2,077,886	349	1,013,681	27,903	17,759,061
263,725	75	272,642	4,635	2,582,265
224,019	42	134,241	3,129	1,659,342
223,628	41	108,385	4,319	3,346,700
364,666	57	103,795	4,202	2,668,689
460,928	71	246,830	5,983	3,974,019
540,920	63	147,788	5,635	3,528,045
17.35	-11.27	-40.13	-5.82	-11.22
-8.23	6.78	-26.75	-80.95	-35.78

表26. 辦理建物登記及標示變更登記—按區域別分

TABLE 26. REGISTRATION OF BUILDINGS AND CHANGE IN BUILDING DESCRIPTIONS - BY LOCALITY

區 域 別 Locality	建物登記 Registration of Buildings		建物標示變更登記 合 計 Total	
	總棟數 Total Buildings	總面積 (平方公尺) Total Area (m ²)	棟 數 Buildings	面 積 (平方公尺) Area (m ²)
	一〇五年六月 June, 2016	142,324	26,407,087	9,004
新 北 市 New Taipei City	25,304	4,023,081	1,679	1,538,620
臺 北 市 Taipei City	15,835	1,816,433	586	347,386
桃 園 市 Taoyuan City	22,668	4,121,396	2,332	424,235
臺 中 市 Taichung City	16,578	3,901,571	739	147,758
臺 南 市 Tainan City	8,782	2,074,515	522	165,494
高 雄 市 Kaohsiung City	20,860	4,011,864	1,505	1,393,114
臺 灣 省 Taiwan Prov.	31,924	6,407,829	1,639	438,744
宜蘭縣 Yilan C.	3,512	811,723	150	23,186
新竹縣 Hsinchu C.	4,070	740,807	199	53,616
苗栗縣 Miaoli C.	2,427	574,245	161	27,857
彰化縣 Changhua C.	3,876	1,001,138	427	107,442
南投縣 Nantou C.	1,432	311,033	72	17,069
雲林縣 Yunlin C.	1,738	561,335	56	20,532
嘉義縣 Chiayi C.	1,097	288,706	38	10,143
屏東縣 Pingtung C.	2,634	530,633	73	40,206
臺東縣 Taitung C.	679	131,247	27	4,202
花蓮縣 Hualien C.	1,690	292,632	62	10,485
澎湖縣 Penghu C.	224	31,356	18	2,416
基隆市 Keelung City	3,773	393,593	120	33,420
新竹市 Hsinchu City	3,187	407,974	101	68,809
嘉義市 Chiayi City	1,585	331,407	135	19,359
福 建 省 Fuchien Prov.	373	50,398	2	116
金門縣 Kinmen C.	371	50,171	2	116
連江縣 Lienchiang C.	2	228	—	—

Registration of Change in Building Descriptions				
分 割 Subdivision	合 併 Combination	重測、重劃		
棟 數 Buildings	面 積 (平方公尺) Area (m ²)	棟 數 Buildings	面 積 (平方公尺) Area (m ²)	棟 數 Buildings
101	8,451	29	9,555	11
22	2,056	4	2,222	—
22	1,933	8	783	—
2	314	7	896	—
4	471	6	1,281	5
47	2,796	1	1,416	—
—	—	1	452	—
4	881	2	2,506	6
4	881	1	341	—
—	—	—	—	2
—	—	—	—	2
—	—	—	—	—
—	—	—	—	—
—	—	—	—	1
—	—	1	2,165	1
—	—	—	—	—
—	—	—	—	—
—	—	—	—	—
—	—	—	—	—
—	—	—	—	—
—	—	—	—	—
—	—	—	—	—
—	—	—	—	—
—	—	—	—	—
—	—	—	—	—
—	—	—	—	—
—	—	—	—	—
—	—	—	—	—

資料來源：直轄市、縣(市)政府。

說 明：1. 建物登記係指建物標示變更、所有權第一次、移轉及他項權利等各項登記之總計。
2. 棟數：依各實際辦理之建物棟數計算，建物以建號為基本計算單位，即1建號為1棟。

Source : County and City Government.

Note : 1.Registration of Building contains Change in Building Descriptions, Initial Registration, Ownership Transfer and Other Rights.

2.Buildings refer to each building number as a unit.

表26. 辦理建物登記及標示變更登記—按區域別分(續)

區域別 Locality	建物標示變更登記			
	Resurvey/Readjust	減失 Reduction		門牌整編
	面積 (平方公尺) Area (m ²)	棟數 Buildings	面積 (平方公尺) Area (m ²)	棟數 Buildings
一〇五年六月 June, 2016	1,518	808	219,190	2,357
新 北 市 New Taipei City	—	60	8,345	192
臺 北 市 Taipei City	—	132	27,895	250
桃 園 市 Taoyuan City	—	58	24,351	663
臺 中 市 Taichung City	739	68	9,562	369
臺 南 市 Tainan City	—	61	8,150	138
高 雄 市 Kaohsiung City	—	80	59,555	72
臺 灣 省 Taiwan Prov.	779	348	81,296	672
宜蘭縣 Yilan C.	—	66	8,706	55
新竹縣 Hsinchu C.	334	26	14,598	46
苗栗縣 Miaoli C.	222	43	5,266	27
彰化縣 Changhua C.	—	41	14,273	347
南投縣 Nantou C.	171	11	3,920	37
雲林縣 Yunlin C.	52	11	2,337	19
嘉義縣 Chiayi C.	—	14	6,991	11
屏東縣 Pingtung C.	—	16	2,335	16
臺東縣 Taitung C.	—	14	2,590	8
花蓮縣 Hualien C.	—	23	5,454	18
澎湖縣 Penghu C.	—	10	1,342	2
基隆市 Keelung City	—	4	1,704	10
新竹市 Hsinchu City	—	14	2,873	29
嘉義市 Chiayi City	—	55	8,908	47
福 建 省 Fuchien Prov.	—	1	36	1
金門縣 Kinmen C.	—	1	36	1
連江縣 Lienchiang C.	—	—	—	—

TABLE 26. REGISTRATION OF BUILDINGS AND CHANGE IN BUILDING DESCRIPTIONS - BY LOCALITY (CONT.)

Registration of Change in Building Descriptions				
Doorplate Reorganized	增修改建 Addition/Reconstruction	其 他 Others		
面積 (平方公尺) Area (m ²)	棟數 Buildings	面積 (平方公尺) Area (m ²)	棟數 Buildings	面積 (平方公尺) Area (m ²)
540,920	63	147,788	5,635	3,528,045
18,489	1	350	1,400	1,507,158
17,741	5	36,234	169	262,801
212,884	12	24,878	1,590	160,912
74,196	9	13,368	278	48,142
29,638	2	11,369	273	112,125
7,204	7	48,681	1,345	1,277,223
180,688	27	12,909	580	159,685
7,774	12	3,615	12	1,870
15,894	1	1,049	124	21,740
3,839	1	180	88	18,350
72,276	1	193	38	20,701
5,078	2	484	21	7,417
4,344	3	5,306	21	6,328
1,709	1	192	12	1,251
2,211	—	—	41	35,661
955	—	—	5	657
1,938	3	1,280	18	1,813
196	1	242	5	636
683	—	—	106	31,033
57,868	2	367	56	7,701
5,924	—	—	33	4,527
80	—	—	—	—
80	—	—	—	—
—	—	—	—	—

表27. 辦理建物所有權登記—按月別分

年 (月) 別 Year (Month)	所有權第一次登記 Initial Registration		移 轉	
	棟 數 Buildings	面 積 (平方公尺) Area (m ²)	合 計 Total	
			棟 數 Buildings	面 積 (平方公尺) Area (m ²)
九十六年 2007	172,459	42,111,856	524,640	62,608,453
九十七年 2008	154,254	39,243,064	495,566	56,971,045
九十八年 2009	108,469	29,153,907	513,886	57,303,050
九十九年 2010	90,945	25,940,529	529,972	67,528,570
一〇〇年 2011	93,632	25,814,302	497,739	78,759,325
一〇一年 2012	102,385	30,272,662	454,908	55,959,632
一〇二年 2013	111,093	31,816,890	503,628	61,435,445
一〇三年 2014	115,865	33,530,364	457,911	57,899,079
一〇四年 2015	126,742	35,471,420	438,047	59,188,522
六 月 June	9,792	3,205,608	35,450	4,831,928
七 月 July	10,886	3,355,591	36,046	4,603,875
八 月 Aug.	9,458	2,799,000	30,924	4,019,068
九 月 Sept.	8,992	2,751,267	30,547	3,941,150
十 月 Oct.	11,116	2,789,578	33,679	4,332,787
十一月 Nov.	16,920	3,730,352	36,833	4,584,876
十二月 Dec.	15,209	4,111,322	66,380	8,317,164
一〇五年 2016	59,098	16,100,406	173,598	21,506,066
一 月 Jan.	9,173	2,979,325	28,523	3,602,459
二 月 Feb.	9,367	2,557,140	16,819	2,185,518
三 月 Mar.	12,194	3,113,778	29,414	3,779,743
四 月 Apr.	7,489	2,093,655	29,320	3,526,864
五 月 May	10,670	2,512,535	36,120	4,441,531
六 月 June	10,205	2,843,973	33,402	3,969,950
較上月增減(%) VS. with Last Month	-4.36	13.19	-7.52	-10.62
較上年同月增減(%) VS. with Last Year	4.22	-11.28	-5.78	-17.84

資料來源：直轄市、縣(市)政府。

說 明：1. 贈與含夫妻贈與。

2. 100年1月「其他」因縣市合併或升格直轄市辦理接管業務致筆數及面積大幅增加。

TABLE 27. REGISTRATION OF BUILDINGS' OWNERSHIP - BY MONTH

登 記 Registration of Ownership Transfer			
買 賣 Transaction		拍 賣 Auction	
棟 數 Buildings	面 積 (平方公尺) Area (m ²)	棟 數 Buildings	面 積 (平方公尺) Area (m ²)
414,641	47,043,756	25,596	3,454,754
379,326	41,798,194	24,954	3,477,782
388,298	40,482,955	28,713	3,909,106
406,689	45,248,134	22,178	3,976,586
361,704	40,927,781	14,422	2,426,919
328,874	38,150,375	9,547	1,592,206
371,892	42,554,197	8,093	1,483,598
320,598	37,385,942	5,922	982,035
292,550	35,482,762	4,669	744,617
24,140	3,056,260	400	82,606
24,458	2,729,117	411	78,498
20,658	2,447,263	378	66,237
19,734	2,394,567	319	41,717
21,637	2,719,796	355	54,923
23,932	2,698,449	322	61,414
47,883	6,021,744	445	54,389
108,581	12,437,891	2,092	360,080
15,377	1,827,001	457	55,039
9,875	1,184,612	211	63,817
17,930	2,036,680	343	64,271
18,681	2,203,869	337	39,490
24,095	2,760,689	408	62,872
22,623	2,425,040	336	74,591
-6.11	-12.16	-17.65	18.64
-6.28	-20.65	-16.00	-9.70

Source : County and City Government.

Note : 1. Gift include Gift from Spouse.

2. The taking over affairs increased substantially for some cities or counties merged or elevated to municipalities resulted in a mass increase of "Others" in Jan., 2011.

表27. 辦理建物所有權登記—按月別分(續)

年 (月) 別 Year (Month)	移 轉 登 記		
	繼 承 Inheritance		贈 與
	棟 數 Buildings	面 積 (平方公尺) Area (m ²)	棟 數 Buildings
九十六年 2007	34,700	4,088,960	31,418
九十七年 2008	35,766	4,351,335	31,760
九十八年 2009	36,579	4,313,528	33,256
九十九年 2010	39,006	4,777,030	35,561
一〇〇年 2011	41,198	4,989,266	39,655
一〇一年 2012	43,025	5,210,564	46,952
一〇二年 2013	44,143	5,500,893	51,683
一〇三年 2014	47,619	6,237,586	55,317
一〇四年 2015	49,950	6,488,640	55,531
六 月 June	4,335	587,570	3,914
七 月 July	4,592	585,412	4,080
八 月 Aug.	4,126	579,371	3,592
九 月 Sept.	4,102	534,970	3,492
十 月 Oct.	4,152	522,385	4,233
十一月 Nov.	4,054	516,136	4,602
十二月 Dec.	5,080	621,604	8,471
一〇五年 2016	25,882	3,310,558	21,127
一 月 Jan.	3,852	477,158	5,050
二 月 Feb.	2,688	340,943	2,455
三 月 Mar.	5,129	648,181	3,752
四 月 Apr.	4,567	590,782	3,164
五 月 May	4,946	658,508	3,518
六 月 June	4,700	594,987	3,188
較上月增減(%) VS. with Last Month	-4.97	-9.65	-9.38
較上年同月增減(%) VS. with Last Year	8.42	1.26	-18.55

TABLE 27. REGISTRATION OF BUILDINGS' OWNERSHIP - BY MONTH(CONT.)

Registration of Ownership Transfer			
Gift	其 他 Others		
面 積 (平方公尺) Area (m ²)	棟 數 Buildings	面 積 (平方公尺) Area (m ²)	
3,678,186	18,285	4,342,797	
3,646,743	23,760	3,696,991	
3,720,376	27,040	4,877,085	
4,118,483	26,538	9,408,337	
4,433,036	40,760	25,982,323	
5,160,797	26,510	5,845,690	
5,860,261	27,817	6,036,496	
6,086,637	28,455	7,206,879	
6,239,814	35,347	10,232,688	
424,890	2,661	680,602	
456,079	2,505	754,769	
386,905	2,170	539,291	
380,291	2,900	589,605	
483,988	3,302	551,694	
516,922	3,923	791,956	
957,309	4,501	662,118	
2,502,492	15,916	2,895,045	
609,020	3,787	634,241	
320,798	1,590	275,348	
455,822	2,260	574,790	
347,601	2,571	345,123	
399,341	3,153	560,122	
369,910	2,555	505,422	
-7.37	-18.97	-9.77	
-12.94	-3.98	-25.74	

表28. 辦理建物所有權登記—按區域別分

區域別 Locality	所有權第一次登記 Initial Registration		移 轉	
	棟數 Buildings	面積 (平方公尺) Area (m ²)	合 計 Total	
			棟數 Buildings	面積 (平方公尺) Area (m ²)
一〇五年六月 June, 2016	10,205	2,843,973	33,402	3,969,950
新 北 市 New Taipei City	1,481	335,185	5,614	527,984
臺 北 市 Taipei City	422	72,491	3,948	371,941
桃 園 市 Taoyuan City	2,642	534,917	5,085	550,641
臺 中 市 Taichung City	776	411,697	3,885	485,711
臺 南 市 Tainan City	858	298,438	2,219	352,563
高 雄 市 Kaohsiung City	628	154,653	4,199	529,573
臺 灣 省 Taiwan Prov.	3,245	1,017,445	8,382	1,143,615
宜蘭縣 Yilan C.	414	182,587	888	121,503
新竹縣 Hsinchu C.	397	87,222	1,004	124,290
苗栗縣 Miaoli C.	480	134,845	551	84,698
彰化縣 Changhua C.	271	109,696	814	149,640
南投縣 Nantou C.	108	46,917	370	57,711
雲林縣 Yunlin C.	253	109,669	467	82,668
嘉義縣 Chiayi C.	60	33,300	322	64,049
屏東縣 Pingtung C.	131	50,800	831	100,669
臺東縣 Taitung C.	55	15,072	216	31,606
花蓮縣 Hualien C.	211	63,236	411	63,794
澎湖縣 Penghu C.	14	3,771	98	9,702
基隆市 Keelung City	166	52,360	1,269	110,987
新竹市 Hsinchu City	326	70,677	801	76,882
嘉義市 Chiayi City	359	57,293	340	65,415
福 建 省 Fuchien Prov.	153	19,147	70	7,923
金門縣 Kinmen C.	153	19,147	69	7,809
連江縣 Lienchiang C.	—	—	1	114

資料來源：直轄市、縣(市)政府。

TABLE 28. REGISTRATION OF BUILDINGS' OWNERSHIP - BY LOCALITY

登 記 Registration of Ownership Transfer			
買 賣 Transaction		拍 賣 Auction	
棟數 Buildings	面積 (平方公尺) Area (m ²)	棟數 Buildings	面積 (平方公尺) Area (m ²)
22,623	2,425,040	336	74,591
3,792	366,573	43	3,250
2,023	172,967	35	1,952
3,990	381,929	23	2,284
2,732	308,111	43	4,604
1,478	197,286	30	17,245
3,067	335,881	43	6,295
5,491	657,991	119	38,961
578	74,094	7	1,548
812	97,305	10	1,185
366	60,389	2	326
474	74,987	24	25,234
205	31,738	11	3,556
288	44,810	8	1,141
169	23,434	5	592
395	53,274	24	2,475
132	20,500	1	31
285	41,456	6	804
19	2,265	1	142
970	60,942	13	1,331
588	50,589	5	439
210	22,208	2	157
50	4,302	—	—
50	4,302	—	—
—	—	—	—

Source : County and City Government.

表28. 辦理建物所有權登記—按區域別分(續)

區域別 Locality	移轉登記		
	繼承 Inheritance		贈與
	棟數 Buildings	面積 (平方公尺) Area (m ²)	棟數 Buildings
一〇五年六月 June, 2016	4,700	594,987	3,188
新北市 New Taipei City	812	75,665	517
臺北市 Taipei City	801	78,674	412
桃園市 Taoyuan City	342	49,723	336
臺中市 Taichung City	489	75,074	444
臺南市 Tainan City	351	45,904	280
高雄市 Kaohsiung City	532	72,451	351
臺灣省 Taiwan Prov.	1,360	195,031	844
宜蘭縣 Yilan C.	157	22,931	80
新竹縣 Hsinchu C.	68	8,941	56
苗栗縣 Miaoli C.	99	12,847	51
彰化縣 Changhua C.	167	22,937	109
南投縣 Nantou C.	71	9,631	69
雲林縣 Yunlin C.	103	19,928	59
嘉義縣 Chiayi C.	86	15,760	54
屏東縣 Pingtung C.	154	21,582	101
臺東縣 Taitung C.	51	6,359	32
花蓮縣 Hualien C.	63	12,132	46
澎湖縣 Penghu C.	62	5,539	13
基隆市 Keelung City	114	11,921	48
新竹市 Hsinchu City	94	13,922	82
嘉義市 Chiayi City	71	10,603	44
福建省 Fuchien Prov.	13	2,466	4
金門縣 Kinmen C.	13	2,466	3
連江縣 Lienchiang C.	—	—	1

TABLE 28. REGISTRATION OF BUILDINGS' OWNERSHIP - BY LOCALITY(CONT.)

Registration of Ownership Transfer		
Gift	其他 Others	
面積 (平方公尺) Area (m ²)	棟數 Buildings	面積 (平方公尺) Area (m ²)
369,910	2,555	505,422
45,053	450	37,443
35,739	677	82,609
37,937	394	78,768
59,013	177	38,910
37,777	80	54,352
38,495	206	76,451
115,134	568	136,497
9,190	66	13,741
7,700	58	9,159
7,223	33	3,913
16,516	40	9,966
9,976	14	2,810
10,404	9	6,386
6,645	8	17,618
17,101	157	6,237
4,717	—	—
6,734	11	2,667
1,250	3	506
3,616	124	33,176
8,863	32	3,069
5,199	13	27,248
762	3	393
648	3	393
114	—	—

表29. 辦理建物他項權利登記—按月別分

年 (月) 別 Year (Month)	總 計 Grand Total		抵			
			合 計 Total		設 定 Creation	
	棟 數 Buildings	面 積 (平方公尺) Area (m ²)	棟 數 Buildings	面 積 (平方公尺) Area (m ²)	棟 數 Buildings	面 積 (平方公尺) Area (m ²)
九十六年 2007	1,163,416	171,650,562	1,163,123	171,615,986	593,865	83,664,146
九十七年 2008	1,093,210	162,968,405	1,093,003	162,926,576	539,376	77,194,116
九十八年 2009	1,094,253	165,257,147	1,094,016	165,221,226	523,338	74,927,233
九十九年 2010	1,104,735	172,095,136	1,104,473	172,031,223	523,119	75,741,135
一〇〇年 2011	1,021,432	163,696,093	1,021,205	163,650,847	494,910	72,103,215
一〇一年 2012	1,041,267	200,244,340	1,041,132	200,226,266	494,603	114,514,970
一〇二年 2013	1,126,658	165,834,927	1,126,622	165,831,436	554,774	77,016,186
一〇三年 2014	1,120,365	173,388,039	1,120,361	173,387,816	538,952	76,860,981
一〇四年 2015	1,051,595	227,400,523	1,051,594	227,400,402	506,222	83,139,267
六 月 June	98,530	18,896,259	98,530	18,896,259	44,843	8,352,722
七 月 July	92,765	15,125,778	92,765	15,125,778	44,299	6,472,921
八 月 Aug.	79,863	12,348,984	79,863	12,348,984	38,887	5,879,814
九 月 Sept.	76,444	13,500,545	76,444	13,500,545	39,088	6,328,003
十 月 Oct.	82,844	13,745,815	82,844	13,745,815	41,614	6,174,244
十一月 Nov.	83,306	12,635,460	83,306	12,635,460	41,927	5,885,588
十二月 Dec.	111,794	19,538,694	111,794	19,538,694	59,632	10,184,775
一〇五年 2016	478,976	78,283,389	478,976	78,283,389	234,695	36,238,353
一 月 Jan.	79,203	13,184,649	79,203	13,184,649	38,797	5,954,351
二 月 Feb.	49,836	8,218,573	49,836	8,218,573	22,498	3,795,823
三 月 Mar.	88,051	16,275,974	88,051	16,275,974	43,982	7,884,160
四 月 Apr.	78,942	11,601,502	78,942	11,601,502	38,880	5,464,307
五 月 May	93,231	13,864,995	93,231	13,864,995	46,288	6,376,480
六 月 June	89,713	15,137,695	89,713	15,137,695	44,250	6,763,232
較上月增減(%) VS. with Last Month	-3.77	9.18	-3.77	9.18	-4.40	6.07
較上年同月增減(%) VS. with Last Year	-8.95	-19.89	-8.95	-19.89	-1.32	-19.03

資料來源：直轄市、縣(市)政府。

TABLE 29. REGISTRATION OF OTHER RIGHTS IN BUILDINGS
- BY MONTH

移 轉 Transfer		押 權 Mortgage Rights				其他權利 Others	
		變 更 Change		塗 銷 Cancellation			
棟 數 Buildings	面 積 (平方公尺) Area (m ²)	棟 數 Buildings	面 積 (平方公尺) Area (m ²)	棟 數 Buildings	面 積 (平方公尺) Area (m ²)	棟 數 Buildings	面 積 (平方公尺) Area (m ²)
32,013	5,840,732	50,187	11,949,873	487,058	70,161,235	293	34,576
42,183	5,567,108	59,681	12,969,425	451,763	67,195,926	207	41,829
43,835	5,121,812	72,590	17,711,473	454,253	67,460,708	237	35,921
40,379	5,151,441	66,211	18,388,416	474,764	72,750,230	262	63,913
10,501	2,484,304	65,874	20,859,441	449,920	68,203,887	227	45,246
26,811	3,258,012	81,636	20,855,033	438,082	61,598,251	135	18,074
18,751	2,655,039	74,974	21,017,236	478,123	65,142,975	36	3,491
9,458	1,734,006	127,611	31,445,226	444,340	63,347,603	4	223
2,383	1,336,981	145,804	34,260,999	397,185	108,663,155	1	120
365	63,703	18,115	3,993,145	35,207	6,486,689	—	—
522	79,980	10,707	2,735,441	37,237	5,837,435	—	—
104	36,842	8,919	2,302,315	31,953	4,130,013	—	—
90	466,561	6,933	1,974,622	30,333	4,731,359	—	—
168	16,342	8,331	2,499,224	32,731	5,056,005	—	—
110	28,801	9,717	2,040,125	31,552	4,680,945	—	—
121	46,075	11,884	2,926,578	40,157	6,381,266	—	—
2,266	636,157	60,507	13,378,152	181,508	28,030,727	—	—
92	65,498	9,272	2,514,057	31,042	4,650,744	—	—
43	6,899	7,880	1,461,807	19,415	2,954,044	—	—
1,590	444,563	10,436	2,816,380	32,043	5,130,872	—	—
259	32,366	10,303	1,999,946	29,500	4,104,883	—	—
191	49,028	11,692	2,375,550	35,060	5,063,936	—	—
91	37,803	10,924	2,210,412	34,448	6,126,248	—	—
-52.36	-22.90	-6.57	-6.95	-1.75	20.98	—	—
-75.07	-40.66	-39.70	-44.64	-2.16	-5.56	—	—

Source : County and City Government.

表30. 辦理建物他項權利登記—按區域別分

區域別 Locality	總計 Grand Total		抵 合 計 Total			
	棟數 Buildings	面積 (平方公尺) Area (m ²)	棟數 Buildings	面積 (平方公尺) Area (m ²)	設 定 Creation	
					棟數 Buildings	面積 (平方公尺) Area (m ²)
一〇五年六月 June, 2016	89,713	15,137,695	89,713	15,137,695	44,250	6,763,232
新 北 市 New Taipei City	16,530	1,621,292	16,530	1,621,292	8,555	802,530
臺 北 市 Taipei City	10,879	1,024,615	10,879	1,024,615	5,463	499,124
桃 園 市 Taoyuan City	12,609	2,611,602	12,609	2,611,602	6,536	816,003
臺 中 市 Taichung City	11,178	2,856,404	11,178	2,856,404	5,853	1,381,048
臺 南 市 Tainan City	5,183	1,258,019	5,183	1,258,019	2,692	636,093
高 雄 市 Kaohsiung City	14,528	1,934,524	14,528	1,934,524	5,680	754,385
臺 灣 省 Taiwan Prov.	18,658	3,808,026	18,658	3,808,026	9,369	1,857,638
宜蘭縣 Yilan C.	2,060	484,447	2,060	484,447	1,081	257,846
新竹縣 Hsinchu C.	2,470	475,680	2,470	475,680	1,333	294,753
苗栗縣 Miaoli C.	1,235	326,845	1,235	326,845	648	195,528
彰化縣 Changhua C.	2,364	634,360	2,364	634,360	1,138	282,514
南投縣 Nantou C.	882	189,335	882	189,335	430	89,592
雲林縣 Yunlin C.	962	348,466	962	348,466	493	99,443
嘉義縣 Chiayi C.	677	181,214	677	181,214	322	73,031
屏東縣 Pingtung C.	1,599	338,957	1,599	338,957	860	136,182
臺東縣 Taitung C.	381	80,366	381	80,366	217	54,004
花蓮縣 Hualien C.	1,006	155,117	1,006	155,117	480	71,390
澎湖縣 Penghu C.	94	15,468	94	15,468	49	8,451
基隆市 Keelung City	2,218	196,827	2,218	196,827	960	84,310
新竹市 Hsinchu City	1,959	191,605	1,959	191,605	981	95,967
嘉義市 Chiayi City	751	189,340	751	189,340	377	114,627
福 建 省 Fuchien Prov.	148	23,212	148	23,212	102	16,411
金門縣 Kinmen C.	147	23,099	147	23,099	102	16,411
連江縣 Lienchiang C.	1	114	1	114	—	—

資料來源：直轄市、縣(市)政府。

TABLE 30. REGISTRATION OF OTHER RIGHTS IN BUILDINGS
- BY LOCALITY

押 權 Mortgage Rights						其他權利 Others	
移 轉 Transfer		變 更 Change		塗 銷 Cancellation			
棟數 Buildings	面積 (平方公尺) Area (m ²)	棟數 Buildings	面積 (平方公尺) Area (m ²)	棟數 Buildings	面積 (平方公尺) Area (m ²)	棟數 Buildings	面積 (平方公尺) Area (m ²)
91	37,803	10,924	2,210,412	34,448	6,126,248	—	—
22	7,392	1,074	130,871	6,879	680,499	—	—
23	2,867	994	98,435	4,399	424,190	—	—
5	722	1,506	286,547	4,562	1,508,330	—	—
1	288	935	349,749	4,389	1,125,319	—	—
9	11,061	370	144,081	2,112	466,785	—	—
7	821	4,786	590,230	4,055	589,087	—	—
24	14,652	1,251	609,507	8,014	1,326,229	—	—
2	284	170	86,550	807	139,766	—	—
—	—	165	51,343	972	129,584	—	—
2	167	126	45,861	459	85,289	—	—
6	1,078	203	82,116	1,017	268,652	—	—
2	1,043	72	25,957	378	72,743	—	—
1	198	82	164,741	386	84,083	—	—
3	6,265	31	18,779	321	83,139	—	—
4	5,168	91	50,926	644	146,681	—	—
1	107	24	5,300	139	20,955	—	—
2	285	99	23,158	425	60,284	—	—
—	—	4	690	41	6,327	—	—
—	—	51	3,726	1,207	108,791	—	—
1	58	85	11,628	892	83,953	—	—
—	—	48	38,732	326	35,981	—	—
—	—	8	992	38	5,809	—	—
—	—	8	992	37	5,696	—	—
—	—	—	—	1	114	—	—

Source : County and City Government.

表31. 測量案件統計

年 (月) 別 Year (Month)	合 計 Total			土地複丈 Land Revision Survey		
	件數 Cases	筆(棟)數 Plots / Buildings	面積 (平方公尺) Area (m ²)	件數 Cases	筆數 Plots	面積 (平方公尺) Area (m ²)
九十六年 2007	522,896	908,657	1,737,272,003	271,041	617,823	1,204,631,832
九十七年 2008	466,611	820,347	1,325,596,039	242,172	546,296	1,013,706,005
九十八年 2009	412,105	759,545	1,347,653,201	241,083	556,902	977,763,493
九十九年 2010	437,385	866,273	1,444,846,002	276,143	653,187	1,214,434,043
一〇〇年 2011	440,751	816,957	1,550,348,812	279,268	617,364	1,219,661,354
一〇一年 2012	466,899	833,449	1,372,226,803	286,072	588,617	1,128,215,666
一〇二年 2013	478,233	813,474	1,522,949,412	304,404	589,778	1,258,405,277
一〇三年 2014	466,296	822,330	1,658,692,073	292,401	580,304	1,287,099,905
一〇四年 2015	452,619	785,344	1,814,984,406	261,682	537,894	1,181,923,950
六 月 June	36,638	70,008	156,408,821	22,308	52,575	92,770,799
七 月 July	38,424	85,092	138,622,288	23,029	46,611	111,744,294
八 月 Aug.	37,719	62,221	194,577,334	20,271	41,949	97,847,585
九 月 Sept.	36,894	59,212	115,100,698	19,447	39,856	93,950,892
十 月 Oct.	42,802	71,162	127,569,832	21,426	46,684	97,241,929
十一月 Nov.	35,581	61,325	116,185,216	21,250	45,293	94,767,743
十二月 Dec.	39,031	63,292	180,709,981	22,153	43,792	97,931,382
一〇五年 2016	192,355	333,358	757,681,112	116,865	233,172	563,170,472
一 月 Jan.	32,788	57,191	175,235,332	18,283	37,373	86,006,796
二 月 Feb.	21,282	39,693	77,786,427	12,892	28,039	58,624,262
三 月 Mar.	36,915	65,019	168,179,582	23,102	47,252	140,354,436
四 月 Apr.	32,239	51,873	103,883,528	20,768	38,849	88,950,169
五 月 May	35,911	65,162	117,641,832	21,661	41,999	100,869,779
六 月 June	33,220	54,420	114,954,411	20,159	39,660	88,365,029
較上月增減(%) VS. with Last Month	-7.49	-16.49	-2.28	-6.93	-5.57	-12.40
較上年同月增減(%) VS. with Last Year	-9.33	-22.27	-26.50	-9.63	-24.56	-4.75

資料來源：直轄市、縣(市)政府。
 說明：1. 土地複丈包括分割、合併、鑑界、法院囑託及其他。
 2. 建物測量包括一般案件、建物門牌基地號勘查、建物滅失及法院囑託。
 3. 核發謄本數包括地籍圖及建物測量成果圖。

TABLE 31. LAND SURVEY CASES

建物測量 Building Survey			地目變更 Changes in Land Category			核發謄本 Maps Issued		
件數 Cases	棟數 Buildings	面積 (平方公尺) Area (m ²)	件數 Cases	筆數 Plots	面積 (平方公尺) Area (m ²)	件數 Cases	筆(棟)數 Plots / Buildings	張數 Sheets
248,477	282,032	530,300,047	3,378	8,802	2,340,124	2,556,650	6,052,952	4,804,654
222,072	268,965	310,687,539	2,367	5,086	1,202,495	2,077,326	4,986,365	3,752,508
169,701	199,848	368,973,019	1,321	2,795	916,689	1,889,195	6,041,719	3,463,282
158,250	207,628	228,545,612	2,992	5,458	1,866,348	2,020,952	8,623,537	3,363,987
159,293	194,583	329,639,371	2,190	5,010	1,048,088	2,001,022	8,034,107	3,222,323
178,788	239,990	242,661,358	2,039	4,842	1,349,779	1,859,658	8,520,150	2,913,475
172,242	219,379	263,546,512	1,587	4,317	997,624	2,016,907	7,151,975	2,989,784
171,359	237,378	369,575,154	2,536	4,648	2,017,013	1,827,901	8,878,420	2,714,743
189,006	242,623	631,914,534	1,931	4,827	1,145,922	1,598,132	4,488,314	2,372,136
14,139	16,973	63,469,134	191	460	168,888	148,993	396,540	219,697
15,224	38,121	26,799,608	171	360	78,385	144,407	459,561	219,015
17,281	19,942	96,679,669	167	330	50,081	125,776	356,392	189,677
17,331	19,007	20,970,533	116	349	179,273	117,134	294,171	174,236
21,283	24,147	30,288,682	93	331	39,221	130,407	391,339	188,104
14,167	15,685	21,349,168	164	347	68,306	127,201	334,027	188,938
16,658	18,985	82,666,457	220	515	112,142	127,591	319,390	185,235
74,822	98,553	194,107,736	668	1,633	402,905	709,473	1,651,045	1,021,000
14,376	19,518	89,183,553	129	300	44,983	111,410	267,094	159,545
8,319	11,423	19,130,440	71	231	31,725	74,870	175,034	108,730
13,711	17,570	27,754,834	102	197	70,312	140,713	347,644	202,283
11,375	12,706	14,824,571	96	318	108,788	123,720	307,174	179,470
14,110	22,789	16,681,077	140	374	90,975	134,776	282,308	192,655
12,931	14,547	26,533,260	130	213	56,122	123,984	271,791	178,317
-8.36	-36.17	59.06	-7.14	-43.05	-38.31	-8.01	-3.73	-7.44
-8.54	-14.29	-58.20	-31.94	-53.70	-66.77	-16.79	-31.46	-18.84

Source : County and City Government.
 Note : 1. Land Revision Survey contains Land Subdivision, Combination, Clear Boundary, Court Entrustment and Others.
 2. Constructional Improvement Survey contains General Cases, House/Land Number Survey, Building Reduction and Court Entrustment.
 3. Maps issued contains Cadastral Maps and Constructional Survey Maps.

表32. 都市地價指數—1. 總指數
TABLE 32. INDICES OF URBAN LAND PRICE - 1. GENERAL INDEX

基期：102年3月31日=100 Base Period: 2013/3/31=100

區 域 別	101年 9月30日	102年 3月31日	102年 9月30日	103年 3月31日	103年 9月30日	104年 3月31日	104年 9月30日	105年 3月31日
Locality	2012/ 9/30	2013/ 3/31	2013/ 9/30	2014/ 3/31	2014/ 9/30	2015/ 3/31	2015/ 9/30	2016/ 3/31
全國 Nation-wide	96.32	100.00	105.79	110.38	115.07	117.53	119.28	119.33
新北市 New Taipei City	95.11	100.00	108.55	116.72	124.54	128.91	130.29	130.99
臺北市 Taipei City	96.36	100.00	104.59	108.84	113.46	115.08	116.68	114.91
桃園市 Taoyuan City	94.53	100.00	107.35	113.77	118.73	122.10	125.05	126.70
臺中市 Taichung City	95.56	100.00	110.00	112.45	115.37	116.06	117.36	118.19
臺南市 Tainan City	96.50	100.00	104.36	107.85	111.19	113.46	116.51	118.33
高雄市 Kaohsiung City	96.29	100.00	105.51	111.71	118.84	124.07	125.81	126.66
臺灣省 Taiwan Prov.	97.40	100.00	102.68	105.01	107.17	109.21	110.99	112.21
宜蘭縣 Yilan C.	98.63	100.00	102.89	106.94	113.79	120.69	127.03	129.45
新竹縣 Hsinchu C.	104.20	100.00	106.23	107.53	108.57	108.95	108.83	108.76
苗栗縣 Miaoli C.	95.50	100.00	101.49	104.80	105.58	108.25	110.47	111.94
彰化縣 Changhua C.	98.68	100.00	101.93	103.68	105.60	107.34	108.74	110.28
南投縣 Nantou C.	97.25	100.00	103.44	106.77	109.59	112.13	114.05	115.54
雲林縣 Yunlin C.	99.98	100.00	100.90	101.29	101.93	102.72	103.36	103.80
嘉義縣 Chiayi C.	99.70	100.00	101.20	102.21	103.16	103.97	104.46	104.95
屏東縣 Pingtung C.	95.88	100.00	101.99	104.34	106.49	108.15	110.46	111.63
臺東縣 Taitung C.	97.85	100.00	102.17	106.42	110.69	117.31	121.21	123.30
花蓮縣 Hualien C.	98.13	100.00	102.34	104.95	108.27	110.75	113.51	116.10
澎湖縣 Penghu C.	96.05	100.00	102.16	107.46	112.39	118.30	121.50	125.41
基隆市 Keelung City	97.68	100.00	102.60	105.77	108.76	111.26	114.03	116.17
新竹市 Hsinchu City	95.94	100.00	101.06	103.63	104.87	105.90	106.53	107.02
嘉義市 Chiayi City	98.94	100.00	103.09	106.22	109.25	112.51	116.13	118.63
福建省 Fuchien Prov.	—	—	—	—	—	—	—	—
金門縣 Kinmen C.	94.95	100.00	104.78	114.67	125.65	135.25	140.41	144.40
連江縣 Lienchiang C.	100.17	100.00	101.72	115.59	121.44	122.20	126.00	125.74

表32. 都市地價指數—2. 使用分區指數
TABLE 32. INDICES OF URBAN LAND PRICE - 2. USING DISTRICT INDEX

計算期：105年3月31日

Count Period: 2016/3/31

基 期：102年3月31日

Base Period: 2013/3/31

區 域 別	總指數	住宅區	商業區	工業區
Locality	General Index	Residential Index	Commercial Index	Industrial Index
全國 Nation-wide	119.33	119.79	117.64	120.01
新北市 New Taipei City	130.99	132.13	131.16	124.35
臺北市 Taipei City	114.91	114.12	116.85	112.83
桃園市 Taoyuan City	126.70	127.08	116.73	132.09
臺中市 Taichung City	118.19	119.39	112.08	120.89
臺南市 Tainan City	118.33	117.62	115.68	125.10
高雄市 Kaohsiung City	126.66	128.70	124.65	115.80
臺灣省 Taiwan Prov.	112.21	113.06	109.11	111.28
宜蘭縣 Yilan C.	129.45	129.03	131.02	129.15
新竹縣 Hsinchu C.	108.76	111.55	99.72	98.99
苗栗縣 Miaoli C.	111.94	113.27	108.91	109.08
彰化縣 Changhua C.	110.28	110.93	108.25	108.61
南投縣 Nantou C.	115.54	116.40	109.58	120.99
雲林縣 Yunlin C.	103.80	105.35	98.80	104.68
嘉義縣 Chiayi C.	104.95	105.65	100.01	107.09
屏東縣 Pingtung C.	111.63	111.72	107.88	118.35
臺東縣 Taitung C.	123.30	123.25	121.00	130.33
花蓮縣 Hualien C.	116.10	116.51	117.12	106.40
澎湖縣 Penghu C.	125.41	129.40	118.80	108.41
基隆市 Keelung City	116.17	118.64	113.86	110.93
新竹市 Hsinchu City	107.02	107.52	105.14	107.36
嘉義市 Chiayi City	118.63	118.81	114.38	131.14
福建省 Fuchien Prov.	270.14	274.15	255.93	148.19
金門縣 Kinmen C.	144.40	145.40	138.06	148.19
連江縣 Lienchiang C.	125.74	128.75	117.87	—

資料來源：本部地政司。

Source: Dept. of Land Adm. of MOI.

表33. 警察機關受(處)理刑事案件

TABLE 33. OFFENSES HANDLED BY POLICE ORGANIZATIONS

年(月)別 Year (Month)	發生件數(包括補報數)(件) Offenses Known to the Police (Cases)				破獲件數(包括 Offenses Cleared	
	合計 Total	竊盜 Larceny	暴力 犯罪 Violent Crime	其他 刑案 Others	合計 Total	竊盜 Larceny
九十六年 2007	491,815	241,091	9,534	241,190	367,001	150,108
九十七年 2008	453,439	209,351	8,117	235,971	350,497	133,823
九十八年 2009	386,075	155,151	6,764	224,160	311,648	102,224
九十九年 2010	371,934	142,774	5,312	223,848	296,500	92,076
一〇〇年 2011	347,674	116,831	4,190	226,653	276,371	77,627
一〇一年 2012	317,356	100,264	3,461	213,631	266,512	70,369
一〇二年 2013	298,967	82,496	2,525	213,946	258,802	60,436
一〇三年 2014	306,300	76,330	2,289	227,681	263,515	59,223
一〇四年 2015	297,800	66,255	1,956	229,589	273,567	55,055
六月 June	24,581	5,138	168	19,275	21,799	3,811
七月 July	24,991	5,355	158	19,478	22,607	4,276
八月 Aug.	25,278	5,158	151	19,969	23,289	4,293
九月 Sept.	24,611	5,012	170	19,429	22,691	4,157
十月 Oct.	24,538	4,995	214	19,329	22,814	3,977
十一月 Nov.	24,373	4,803	173	19,397	22,174	3,512
十二月 Dec.	23,241	5,141	157	17,943	20,404	3,521
一〇五年 2016	145,722	28,824	880	116,018	136,835	25,214
一月 Jan.	22,561	4,566	149	17,846	21,050	3,903
二月 Feb.	21,561	4,072	127	17,362	20,402	3,631
三月 Mar.	25,464	5,080	137	20,247	24,288	4,615
四月 Apr.	24,644	4,806	150	19,688	22,936	4,111
五月 May	26,909	5,271	166	21,472	25,428	4,705
六月 June	24,583	5,029	151	19,403	22,731	4,249
較上月增減(%) VS. with Last Month	-8.64	-4.59	-9.04	-9.64	-10.61	-9.69
較上年同月增減(%) VS. with Last Year	0.01	-2.12	-10.12	0.66	4.28	11.49

破積案)(件) (Cases)		嫌疑犯人數(人) Offenders (Persons)				刑案 發生率 (件/十萬人) Crime Rate (Cases/ 100,000P.)	犯罪 人口率 (人/十萬人) Offender Rate (Persons/ 100,000P.)	破獲率 (%) Clearance Rate
暴力 犯罪 Violent Crime	其他 刑案 Others	合計 Total	竊盜 Larceny	暴力 犯罪 Violent Crime	其他 刑案 Others			
7,154	209,739	265,860	42,053	7,529	216,278	2,146.03	1,160.08	74.62
6,493	210,181	271,186	42,364	6,843	221,979	1,971.67	1,179.19	77.30
5,726	203,698	261,973	35,585	6,139	220,249	1,672.88	1,135.14	80.72
4,684	199,740	269,340	37,554	5,365	226,421	1,607.25	1,163.91	79.72
3,943	194,801	260,356	36,278	4,929	219,149	1,499.01	1,122.54	79.49
3,355	192,788	262,058	37,059	4,527	220,472	1,363.78	1,126.14	83.98
2,456	195,910	255,310	33,468	3,052	218,790	1,280.66	1,093.65	86.57
2,234	202,058	261,603	34,574	2,825	224,204	1,308.77	1,117.79	86.03
2,008	216,504	269,296	33,913	2,522	232,861	1,269.24	1,147.75	91.86
171	17,817	21,574	2,207	215	19,152	104.78	91.96	88.68
171	18,160	22,315	2,633	210	19,472	106.52	95.11	90.46
158	18,838	23,195	2,523	249	20,423	107.73	98.86	92.13
167	18,367	22,189	2,616	181	19,392	104.88	94.55	92.20
204	18,633	22,775	2,590	220	19,965	104.54	97.03	92.97
184	18,478	22,613	2,270	224	20,119	103.80	96.31	90.98
158	16,725	20,164	2,188	229	17,747	98.95	85.85	87.79
907	110,714	136,024	15,996	1,208	118,820	620.09	578.82	93.90
165	16,982	21,452	2,487	180	18,785	96.03	91.31	93.30
116	16,655	20,560	2,185	165	18,210	91.76	87.50	94.62
153	19,520	24,034	3,045	236	20,753	108.37	102.29	95.38
153	18,672	22,312	2,501	193	19,618	104.88	94.95	93.07
172	20,551	25,273	3,064	215	21,994	114.50	107.54	94.50
148	18,334	22,393	2,714	219	19,460	104.58	95.27	92.47
-13.95	-10.79	-11.40	-11.42	1.86	-11.52	-9.92	-12.27	-2.03
-13.45	2.90	3.80	22.97	1.86	1.61	-0.20	3.30	3.78

Source : National Police Agency, MOI.
Note : Theft includes Larceny, Serious, Motor Vehicle and Motorcycle Theft.

資料來源：本部警政署。
說明：竊盜包括重大、普通、汽車、機車竊盜。

表34. 警察機關受(處)理暴力犯罪

TABLE 34. VIOLENT CRIME HANDLED BY POLICE ORGANIZATIONS

年 (月) 別 Year (Month)	發生件數(包括補報數) (件) Offenses Known to the Police (Cases)						破獲件數 Offenses	
	合計 Total	重大恐嚇取財 Serious Intimidation /Extortion	擄人勒贖 Kidnaping for Ransom	強盜搶奪 Robbery & Forceful Taking	重傷害及故意殺人 Mayhem & Murder	強制性交 Rape	合計 Total	重大恐嚇取財 Serious Intimidation /Extortion
九十六年 2007	9,534	24	38	6,059	926	2,487	7,154	28
九十七年 2008	8,117	10	29	4,925	834	2,319	6,493	7
九十八年 2009	6,764	5	18	3,799	869	2,073	5,726	4
九十九年 2010	5,312	9	19	2,557	768	1,959	4,684	8
一〇〇年 2011	4,190	5	10	1,661	714	1,800	3,943	6
一〇一年 2012	3,461	1	11	1,275	659	1,515	3,355	1
一〇二年 2013	2,525	—	8	1,001	497	1,019	2,456	—
一〇三年 2014	2,289	—	5	835	499	950	2,234	—
一〇四年 2015	1,956	—	7	740	464	745	2,008	—
六月 June	168	—	—	66	36	66	171	—
七月 July	158	—	—	53	34	71	171	—
八月 Aug.	151	—	—	54	37	60	158	—
九月 Sept.	170	—	2	58	48	62	167	—
十月 Oct.	214	—	1	82	45	86	204	—
十一月 Nov.	173	—	—	72	42	59	184	—
十二月 Dec.	157	—	—	55	45	57	158	—
一〇五年 2016	880	—	3	335	225	317	907	—
一月 Jan.	149	—	—	62	35	52	165	—
二月 Feb.	127	—	—	53	38	36	116	—
三月 Mar.	137	—	—	57	33	47	153	—
四月 Apr.	150	—	1	56	39	54	153	—
五月 May	166	—	—	50	44	72	172	—
六月 June	151	—	2	57	36	56	148	—
較上月增減(%) VS. with Last Month	-9.04	—	—	14.00	-18.18	-22.22	-13.95	—
較上年同月增減(%) VS. with Last Year	-10.12	—	—	-13.64	0.00	-15.15	-13.45	—

資料來源：本部警政署。

說明：強制性交包括強制性交(單一嫌疑犯)、共同強制性交(嫌疑犯二人以上)及對幼性交。

(包括破積案) (件) Cleared (Cases)				嫌疑犯人數 (人) Offenders (Persons)					
擄人勒贖 Kidnaping for Ransom	強盜搶奪 Robbery & Forceful Taking	重傷害及故意殺人 Mayhem & Murder	強制性交 Rape	合計 Total	恐嚇取財 Intimidation /Extortion	擄人勒贖 Kidnaping for Ransom	強盜搶奪 Robbery & Forceful Taking	重傷害及故意殺人 Mayhem & Murder	強制性交 Rape
40	3,794	890	2,402	7,529	38	176	3,305	1,605	2,405
29	3,373	819	2,265	6,843	8	97	2,995	1,421	2,322
18	2,856	850	1,998	6,139	11	82	2,486	1,504	2,056
18	2,026	764	1,868	5,365	6	74	1,911	1,452	1,922
11	1,433	707	1,786	4,929	14	58	1,539	1,472	1,846
11	1,207	656	1,480	4,527	1	45	1,346	1,512	1,623
6	947	497	1,006	3,052	—	34	1,104	892	1,022
7	805	497	925	2,825	—	16	884	968	957
7	756	464	781	2,522	—	33	856	840	793
1	73	35	62	215	—	6	89	55	65
—	54	37	80	210	—	—	62	68	80
—	59	36	63	249	—	—	73	110	66
1	53	51	62	181	—	4	52	61	64
1	82	38	83	220	—	2	86	52	80
1	71	44	68	224	—	2	69	80	73
—	51	49	58	229	—	—	80	91	58
3	352	229	323	1,208	—	10	442	419	337
—	60	37	68	180	—	1	58	49	72
—	49	39	28	165	—	—	69	68	28
—	67	33	53	236	—	—	101	74	61
1	63	37	52	193	—	2	72	66	53
—	63	43	66	215	—	—	82	67	66
2	50	40	56	219	—	7	60	95	57
—	-20.63	-6.98	-15.15	1.86	—	—	-26.83	41.79	-13.64
100.00	-31.51	14.29	-9.68	1.86	—	16.67	-32.58	72.73	-12.31

Source : National Police Agency, MOI.

Note : Rape includes Joint Rape and Child Rape.

表35. 警察機關查獲少年嫌疑犯人數

單位：人

年 (月) 別 Year (Month)	總 計 (12-18歲 未滿) Grand Total	竊 盜 Larceny	暴	
			合 計 Total	重大恐嚇取財 Serious Intimidation /Extortion
九十六年 2007	10,881	4,285	872	2
九十七年 2008	11,283	3,940	845	1
九十八年 2009	10,762	3,882	829	—
九十九年 2010	11,102	4,086	700	—
一〇〇年 2011	13,103	4,053	752	—
一〇一年 2012	15,078	4,368	863	—
一〇二年 2013	12,038	3,385	474	—
一〇三年 2014	10,969	3,155	399	—
一〇四年 2015	11,002	2,741	270	—
六 月 June	781	144	18	—
七 月 July	1,452	244	29	—
八 月 Aug.	1,515	251	27	—
九 月 Sept.	743	191	17	—
十 月 Oct.	730	191	23	—
十一月 Nov.	712	176	16	—
十二月 Dec.	669	142	32	—
一〇五年 2016	4,326	1,018	120	—
一 月 Jan.	637	154	20	—
二 月 Feb.	526	145	7	—
三 月 Mar.	851	194	27	—
四 月 Apr.	687	145	20	—
五 月 May	922	218	20	—
六 月 June	703	162	26	—
較上月增減(%) VS. with Last Month	-23.75	-25.69	30.00	—
較上年同月增減(%) VS. with Last Year	-9.99	12.50	44.44	—

資料來源：本部警政署。
說明：竊盜包括重大、普通、汽車、機車竊盜；強制性交包括強制性交(單一嫌疑犯)、共同強制性交(二人以上嫌疑犯)及對幼性交。

TABLE 35. JUVENILE OFFENDERS HANDLED BY POLICE ORGANIZATIONS

Unit: Persons

力 犯 罪 Violent Crime				其他犯罪 Others	少年嫌疑犯 占總嫌疑犯 比率(%) Juvenile Offenders to the All
擄人勒贖 Kidnapping for Ransom	強盜搶奪 Robbery & Forceful Taking	重傷害及 故意殺人 Mayhem & Murder	強制性交 Rape		
16	286	226	342	5,724	4.09
1	274	171	398	6,498	4.16
8	255	192	374	6,051	4.11
3	158	177	362	6,316	4.12
1	111	268	372	8,298	5.03
6	165	326	366	9,847	5.75
—	137	120	217	8,179	4.72
1	54	141	203	7,415	4.19
1	49	77	143	7,991	4.09
—	2	3	13	619	3.62
—	1	6	22	1,179	6.51
—	6	11	10	1,237	6.53
—	—	6	11	535	3.35
—	9	6	8	516	3.21
—	4	2	10	520	3.15
—	8	10	14	495	3.32
3	24	35	58	3,188	3.18
—	1	4	15	463	2.97
—	—	4	3	374	2.56
—	8	4	15	630	3.54
2	5	4	9	522	3.08
—	6	7	7	684	3.65
1	4	12	9	515	3.14
—	-33.33	71.43	28.57	-24.71	-0.51
—	100.00	300.00	-30.77	-16.80	-0.48

Source: National Police Agency, MOI.
Note: Theft includes Larceny, Serious, Motor Vehicle and Motorcycle Theft; Rape includes Joint Rape and Child Rape.

表36. 警察機關檢肅毒品統計

年 (月) 別 Year (Month)	違反毒品危害防制條例 Violation of the Narcotics Endangerment Prevention Act		毒品數量 (公斤)				
	發生 件數 Offenses (Cases)	嫌疑犯 人數 Offenders (Persons)	合 計 Total	第一級毒品			
				小 計 Subtotal	海洛因 Heroin	嗎 啡 Morphine	鴉 片 Opium
九十六年 2007	52,835	53,681	4,997.38	154.76	153.05	0.02	0.01
九十七年 2008	52,457	52,762	7,003.47	127.85	127.83	0.01	0.00
九十八年 2009	44,913	47,400	4,427.45	91.57	90.73	0.82	0.00
九十九年 2010	48,318	51,078	5,346.79	59.53	58.48	0.01	0.00
一〇〇年 2011	45,999	48,875	4,646.29	41.01	40.94	0.05	0.01
一〇一年 2012	44,001	47,043	2,960.90	159.43	159.05	0.02	0.08
一〇二年 2013	40,130	43,268	4,412.52	286.09	285.64	0.44	0.00
一〇三年 2014	38,369	41,265	6,712.48	123.53	123.38	0.15	0.00
一〇四年 2015	49,576	53,622	7,631.30	109.90	109.64	0.25	0.00
六 月 June	3,970	4,247	101.48	30.94	30.93	0.01	—
七 月 July	4,582	5,051	1,247.28	6.11	6.11	0.01	—
八 月 Aug.	5,174	5,592	823.32	16.68	16.68	0.00	—
九 月 Sept.	4,289	4,670	80.21	2.04	2.00	0.04	—
十 月 Oct.	4,627	4,965	1,292.65	4.47	4.46	0.01	—
十一月 Nov.	4,477	4,812	807.75	10.78	10.76	0.02	—
十二月 Dec.	4,004	4,303	72.59	4.98	4.98	0.00	—
一〇五年 2016	25,166	27,290	1,934.95	76.44	70.25	0.15	0.00
一 月 Jan.	3,619	3,923	567.18	4.42	4.41	0.00	0.00
二 月 Feb.	2,769	2,963	552.65	2.70	2.70	0.00	—
三 月 Mar.	4,702	5,073	205.94	9.82	3.84	0.02	—
四 月 Apr.	4,766	5,194	122.13	5.24	5.11	0.13	—
五 月 May	5,194	5,677	275.96	49.67	49.66	0.01	0.00
六 月 June	4,116	4,460	211.09	4.60	4.53	0.00	—
較上月增減(%) VS. with Last Month	-20.75	-21.44	-23.51	-90.74	-90.88	-86.73	-100.00
較上年同月增減(%) VS. with Last Year	3.68	5.02	108.03	-85.13	-85.35	-92.95	—

資料來源：本部警政署。
說 明：98年起，第三、四級毒品犯罪方法別新增「持有」。

TABLE 36. OFFENSES OF NARCOTIC DRUGS

1st Class 古柯鹼 及其他 Cocain & Others	Narcotic Drugs (Kilogram)							
	小 計 Subtotal	第二級毒品 2nd Class				第三級 (低含量可 待因、FM2 、K他命等) 3rd Class	第四級 4th Class	其 他 (種子等) Others
		罌 粟 Opium Poppy	大 麻 Marijuana	安非他命 Amphetamin	其 他 Others			
1.69	261.00	—	29.34	197.46	34.20	1,829.87	828.66	1,923.09
0.01	2,559.76	—	18.67	2,528.00	13.09	2,187.64	2,128.13	0.09
0.02	1,744.95	—	304.77	1,311.45	128.72	1,721.93	864.52	4.48
1.04	894.51	0.00	35.56	837.64	21.31	2,379.32	2,012.29	1.15
0.01	988.76	—	9.19	926.17	53.40	2,783.62	832.70	0.20
0.28	505.77	—	50.09	345.56	110.12	1,762.90	532.69	0.11
—	1,158.52	—	31.47	974.29	152.76	2,028.77	939.05	0.10
0.00	1,096.15	—	29.85	662.78	403.52	3,266.23	2,226.16	0.40
0.00	1,540.64	—	52.95	1,340.35	147.33	1,141.49	4,839.27	0.00
—	38.51	—	0.15	29.72	8.64	31.67	0.36	—
0.00	49.18	—	0.16	34.00	15.02	39.31	1,152.68	—
—	33.59	—	0.13	26.46	7.00	165.65	607.39	—
—	36.30	—	9.48	20.94	5.87	40.17	1.70	—
—	187.81	—	0.58	169.03	18.19	44.27	1,056.10	—
—	707.03	—	0.31	680.22	26.50	38.82	51.13	—
—	40.76	—	0.08	34.26	6.42	26.44	0.41	0.00
6.04	533.69	—	29.09	419.42	85.19	652.37	670.98	1.46
0.00	68.36	—	0.19	63.88	4.29	47.26	447.15	0.00
—	136.74	—	0.18	128.54	8.03	208.72	204.35	0.15
5.97	99.32	—	4.09	73.29	21.94	93.51	3.29	—
0.00	85.95	—	1.67	70.61	13.67	30.93	0.02	—
0.00	86.69	—	20.98	47.48	18.23	137.77	0.51	1.31
0.07	56.64	—	1.99	35.61	19.03	134.19	15.67	—
14,973.91	-34.67	—	-90.51	-24.99	4.39	-2.60	2,953.22	-100.00
—	47.06	—	1,259.17	19.82	120.21	323.75	4,260.20	—

Source : National Police Agency, MOI.
Note : The criminal methods of the 3rd and 4th class narcotic drugs include "Possession" since 2009.

表37. 警察機關查獲槍砲、彈藥、刀械數量

年 (月) 別 Year (Month)	槍 枝 (枝) Firearms				
	合計 Total	制式槍枝 Standard Guns		土製槍枝 Self-made Guns	其他槍枝 Other Guns
		中共槍枝 PRC-made Guns			
九十六年 2007	2,295	678	3	1,449	168
九十七年 2008	1,829	609	4	1,183	37
九十八年 2009	1,666	693	—	952	21
九十九年 2010	1,504	525	4	967	12
一〇〇年 2011	1,538	405	1	1,105	28
一〇一年 2012	1,524	441	3	1,057	26
一〇二年 2013	1,507	434	3	1,052	21
一〇三年 2014	1,709	372	3	1,290	47
一〇四年 2015	1,743	333	1	1,389	21
六月 June	121	18	1	101	2
七月 July	121	26	—	95	—
八月 Aug.	125	18	—	106	1
九月 Sept.	105	25	—	80	—
十月 Oct.	183	39	—	143	1
十一月 Nov.	161	30	—	127	4
十二月 Dec.	113	22	—	90	1
一〇五年 2016	972	266	2	685	21
一月 Jan.	225	96	—	129	—
二月 Feb.	122	31	1	90	1
三月 Mar.	137	36	1	100	1
四月 Apr.	144	29	—	109	6
五月 May	222	54	—	162	6
六月 June	122	20	—	95	7
較上月增減(%) VS. with Last Month	-45.05	-62.96	—	-41.36	16.67
較上年同月增減(%) VS. with Last Year	0.83	11.11	-100.00	-5.94	250.00

資料來源：本部警政署。

TABLE 37. ILLEGAL FIREARMS, AMMUNITION AND KNIVES CAPTURED BY POLICE ORGANIZATIONS

合計 Total	彈 類 (顆) Ammunition				刀械 (把) Knives
	子彈 Cartridges & Bullets	手榴彈 Grenades	土製炸彈 Self-made Bombs	其他彈類 Others	
14,867	9,299	8	42	5,518	252
42,215	32,088	3	50	10,074	224
30,822	25,167	5	95	5,555	209
13,457	5,151	6	62	8,238	211
16,210	7,895	2	27	8,286	342
17,390	7,813	4	49	9,524	403
19,382	8,334	12	34	11,002	465
19,780	6,220	2	91	13,467	361
1,024	249	—	5	770	26
1,324	303	—	6	1,015	24
1,047	278	—	1	768	45
898	270	—	2	626	39
1,905	726	—	4	1,175	27
1,774	505	—	22	1,247	65
1,177	505	—	1	671	15
10,935	3,910	3	28	6,994	248
3,413	2,155	1	1	1,256	33
1,931	699	—	7	1,225	12
1,408	428	—	12	968	27
1,336	86	1	5	1,244	23
1,629	323	—	1	1,305	144
1,218	219	1	2	996	9
-25.23	-32.20	—	100.00	-23.68	-93.75
18.95	-12.05	—	-60.00	29.35	-65.38

Source : National Police Agency, MOI.

表38. 警察機關處理違反社會秩序維護法案件

年 (月) 別 Year (Month)	總計 Grand Total		妨害安寧秩序 Disturbance of the Peace	
	件數 Cases	人數 Persons	件數 Cases	人數 Persons
九十六年 2007	10,014	14,605	4,416	4,579
九十七年 2008	10,966	14,902	4,545	4,736
九十八年 2009	8,257	11,880	3,467	3,684
九十九年 2010	7,325	11,178	3,552	3,741
一〇〇年 2011	6,382	10,567	3,458	3,678
一〇一年 2012	7,476	12,756	3,798	3,914
一〇二年 2013	7,329	14,057	3,085	3,390
一〇三年 2014	6,324	13,049	2,591	2,754
一〇四年 2015	5,237	13,709	1,155	1,442
六月 June	489	1,157	87	124
七月 July	415	1,145	103	110
八月 Aug.	392	1,020	108	116
九月 Sept.	340	989	76	108
十月 Oct.	385	1,097	71	83
十一月 Nov.	356	1,017	78	81
十二月 Dec.	270	664	67	88
一〇五年 2016	2,556	6,349	427	595
一月 Jan.	302	733	70	84
二月 Feb.	513	1,658	71	165
三月 Mar.	436	949	60	77
四月 Apr.	400	887	55	78
五月 May	520	1,312	100	112
六月 June	385	810	71	79
較上月增減(%) VS. with Last Month	-25.96	-38.26	-29.00	-29.46
較上年同月增減(%) VS. with Last Year	-21.27	-29.99	-18.39	-36.29

資料來源：本部警政署。

TABLE 38. VIOLATION OF THE LAW FOR MAINTAINING SOCIAL ORDER

妨害善良風俗 Violation of Moral Order		妨害公務 Interference with Legal Activities		妨害他人身體及財產 Interference with Other's Body or Property	
件數 Cases	人數 Persons	件數 Cases	人數 Persons	件數 Cases	人數 Persons
5,527	9,910	9	13	62	103
6,354	10,065	21	22	46	79
4,720	8,105	23	23	47	68
3,639	7,264	37	39	97	134
2,792	6,657	40	73	92	159
3,532	8,638	30	36	116	168
4,119	10,401	24	28	101	238
3,581	10,028	20	22	132	245
3,861	11,806	54	115	167	346
367	967	22	37	13	29
287	942	5	36	20	57
260	874	—	—	24	30
248	841	2	2	14	38
302	992	5	13	7	9
264	904	3	4	11	28
184	550	3	3	16	23
1,957	5,433	21	28	151	293
205	575	3	4	24	70
425	1,469	2	2	15	22
341	810	5	8	30	54
305	755	5	6	35	48
391	1,133	4	4	25	63
290	691	2	4	22	36
-25.83	-39.01	-50.00	0.00	-12.00	-42.86
-20.98	-28.54	-90.91	-89.19	69.23	24.14

Source : National Police Agency, MOI.

表39. 機動車輛數、道路交通事故原因及損傷

TABLE 39. REGISTERED MOTOR VEHICLES AND ROAD TRAFFIC ACCIDENTS

年 (月) 別 Year (Month)	機動車輛數 (輛)(年、月底) Registered Motor Vehicles			道 路			
	合 計 Total	汽 車 (不含軍車) Automobiles	機 車 Motorcycles	肇 事 總件數 (Total Cases)	肇事率 (件/萬輛) Rate (Cases/ 10,000V.)	A1 Fatal	
						件 數 Cases	死 亡 (人) Deaths
九十六年 2007	20,711,754	6,768,281	13,943,473	163,971	79.95	2,463	2,573
九十七年 2008	21,092,358	6,726,916	14,365,442	170,127	81.39	2,150	2,224
九十八年 2009	21,374,175	6,769,845	14,604,330	184,749	87.01	2,016	2,092
九十九年 2010	21,721,447	6,876,515	14,844,932	219,651	101.94	1,973	2,047
一〇〇年 2011	22,226,684	7,053,082	15,173,602	235,776	107.30	2,037	2,117
一〇一年 2012	22,346,398	7,206,770	15,139,628	249,465	111.94	1,964	2,040
一〇二年 2013	21,562,645	7,367,522	14,195,123	278,388	126.80	1,867	1,928
一〇三年 2014	21,290,313	7,554,319	13,735,994	307,842	143.67	1,770	1,819
一〇四年 2015	21,400,897	7,739,144	13,661,753	305,413	143.08	1,639	1,696
六 月 June	21,355,328	7,647,372	13,707,956	26,660	12.48	124	128
七 月 July	21,340,803	7,671,139	13,669,664	24,584	11.52	129	141
八 月 Aug.	21,343,952	7,676,814	13,667,138	23,868	11.18	146	152
九 月 Sept.	21,378,820	7,685,664	13,693,156	24,639	11.53	128	131
十 月 Oct.	21,386,814	7,699,304	13,687,510	26,877	12.57	131	136
十一月 Nov.	21,405,416	7,718,118	13,687,298	26,730	12.49	156	161
十二月 Dec.	21,400,897	7,739,144	13,661,753	29,411	13.74	157	157
一〇五年 2016	21,442,437	7,786,122	13,656,315	144,184	67.31	782	809
一 月 Jan.	21,411,825	7,755,790	13,656,035	26,899	12.57	165	168
二 月 Feb.	21,412,810	7,753,495	13,659,315	21,375	9.98	119	126
三 月 Mar.	21,408,173	7,756,035	13,652,138	24,377	11.39	123	129
四 月 Apr.	21,403,332	7,760,026	13,643,306	23,030	10.76	135	137
五 月 May	21,415,449	7,769,948	13,645,501	24,195	11.30	121	124
六 月 June	21,442,437	7,786,122	13,656,315	24,308	11.34	119	125
較上月增減(%) VS. with Last Month	0.13	0.21	0.08	0.47	0.04	-1.65	0.81
較上年同月增減(%) VS. with Last Year	0.41	1.81	-0.38	-8.82	-1.14	-4.03	-2.34

資料來源：本部警政署。
說 明：A1類係指造成當場或24小時內死亡之事故；A2類指造成人員受傷或超過24小時死亡之事故。

類 Cases	交 通 事 故 Cases of Road Traffic Accidents						
	A2 類 Injured-only Cases		肇 事 原 因 (件) (A1類) Causes of Traffic Accidents (Cases) (Fatal Cases)				
	受 傷 (人) Injuries	件 數 Cases	受 傷 (人) Injuries	汽(機、慢) 車駕駛人 Drivers	機 件 Machines	行 人 (或乘客) Passer-by	交 通 管 制 (設施) Equipment
1,006	161,508	215,921	2,368	13	79	3	—
983	167,977	226,440	2,077	16	54	2	1
893	182,733	246,101	1,928	13	72	—	3
774	217,678	292,990	1,896	14	63	—	—
858	233,739	314,343	1,941	11	79	3	3
862	247,501	333,220	1,866	15	83	—	—
776	276,521	372,792	1,783	12	69	2	1
793	306,072	412,436	1,658	17	92	1	2
723	303,774	409,350	1,556	12	69	1	1
63	26,536	35,844	119	1	3	1	—
61	24,455	32,851	119	4	6	—	—
93	23,722	31,671	139	1	6	—	—
54	24,511	32,962	123	—	5	—	—
51	26,746	36,324	127	—	4	—	—
56	26,574	36,333	152	1	3	—	—
79	29,254	39,295	151	—	6	—	—
359	143,402	187,946	743	4	33	—	2
54	26,734	34,664	154	1	10	—	—
59	21,256	27,659	110	1	8	—	—
93	24,254	31,473	120	—	3	—	—
53	22,895	30,299	130	1	3	—	1
45	24,074	31,858	117	—	3	—	1
55	24,189	31,993	112	1	6	—	—
22.22	0.48	0.42	-4.27	—	100.00	—	-100.00
-12.70	-8.84	-10.74	-5.88	0.00	100.00	-100.00	—

Source : National Police Agency, MOI.

Note : A1 refers to fatal cases on the moment or within 24 hours; A2 refers to injured cases or fatal cases over 24 hours.

表40. 道路交通事故按車種及道路類別分

單位：件

年 (月) 別 Year (Month)	A1類(當場及24小時內死亡)事故按車種別							
	合計 Total	大貨車 Semi-Truck	小貨車 Small Truck	大客車 Bus	營業小客車 Business Small Passenger Vehicle	自用小客車 Private Small Passenger Vehicle	特種車 Specially Constructed Vehicle	機車 Motor-Cycle
九十六年 2007	2,463	230	276	48	20	662	5	1,019
九十七年 2008	2,150	199	211	40	15	579	3	949
九十八年 2009	2,016	164	219	37	28	515	4	882
九十九年 2010	1,973	209	191	26	25	489	6	896
一〇〇年 2011	2,037	187	201	22	35	474	5	956
一〇一年 2012	1,964	174	186	29	21	469	3	925
一〇二年 2013	1,867	186	178	29	28	456	4	840
一〇三年 2014	1,770	160	189	29	37	404	4	781
一〇四年 2015	1,639	140	181	24	37	416	1	694
六月 June	124	9	18	1	3	28	1	55
七月 July	129	16	21	1	5	28	—	46
八月 Aug.	146	10	14	2	4	39	—	64
九月 Sept.	128	10	11	1	3	38	—	55
十月 Oct.	131	12	12	2	4	30	—	62
十一月 Nov.	156	20	20	5	2	31	—	69
十二月 Dec.	157	7	17	5	3	44	—	67
一〇五年 2016	782	79	69	15	17	200	1	339
一月 Jan.	165	17	12	1	3	48	—	66
二月 Feb.	119	14	10	3	5	29	—	44
三月 Mar.	123	12	17	4	1	32	—	52
四月 Apr.	135	11	9	4	4	33	1	67
五月 May	121	9	10	2	1	32	—	59
六月 June	119	16	11	1	3	26	—	51
較上月增減(%) VS. with Last Month	-1.65	77.78	10.00	-50.00	200.00	-18.75	—	-13.56
較上年同月增減(%) VS. with Last Year	-4.03	77.78	-38.89	0.00	0.00	-7.14	-100.00	-7.27

資料來源：本部警政署。

TABLE 40. ROAD TRAFFIC ACCIDENTS BY TYPES OF VEHICLE AND ROAD

Unit : Cases

By Vehicle		A1類(當場及24小時內死亡)事故按道路類別							By Road	
自行車 Bicycle	其他 Others	合計 Total	國道 National Highway	省道 Provincial Highway	縣鄉道 County Highway & District Road	市區道路 Urban Road	村里道 Road of Villages	專用道 Exclusive Highway	其他 Others	
—	203	2,463	100	495	544	702	533	23	66	
—	154	2,150	88	399	537	593	469	10	54	
—	167	2,016	64	393	460	588	450	5	56	
—	131	1,973	67	366	433	592	445	14	56	
44	113	2,037	61	297	312	940	376	7	44	
57	100	1,964	57	257	290	946	359	13	42	
62	84	1,867	65	235	245	911	356	9	46	
53	113	1,770	59	214	224	873	350	11	39	
55	91	1,639	77	198	205	798	299	4	58	
5	4	124	5	18	14	55	29	—	3	
4	8	129	10	17	8	66	21	—	7	
4	9	146	8	23	14	71	24	—	6	
2	8	128	5	19	15	63	22	—	4	
2	7	131	4	12	15	62	33	1	4	
5	4	156	9	10	21	85	26	—	5	
7	7	157	5	21	21	77	28	—	5	
15	47	782	34	102	98	389	135	9	15	
3	15	165	9	14	20	85	26	4	7	
4	10	119	5	16	8	68	19	1	2	
1	4	123	6	28	10	59	18	1	1	
2	4	135	5	12	25	68	23	—	2	
2	6	121	2	19	19	55	22	1	3	
3	8	119	7	13	16	54	27	2	—	
50.00	33.33	-1.65	250.00	-31.58	-15.79	-1.82	22.73	100.00	-100.00	
-40.00	100.00	-4.03	40.00	-27.78	14.29	-1.82	-6.90	—	-100.00	

Source : National Police Agency, MOI.

表41. 警察機關處理集會遊行發生數

單位：件

年 (月) 別 Year (Month)	總件數 Total Cases	類 別 By Classification		
		室 外 Outdoor		室內集會 Indoor Assembly
		集會 Assembly	遊行 Parade	
九十六年 2007	2,997	2,337	568	92
九十七年 2008	3,636	2,110	1,427	99
九十八年 2009	6,305	4,117	2,088	100
九十九年 2010	9,267	7,173	2,094	—
一〇〇年 2011	5,298	4,289	1,009	—
一〇一年 2012	3,728	2,720	1,008	—
一〇二年 2013	2,365	2,013	352	—
一〇三年 2014	14,751	10,334	4,417	—
一〇四年 2015	5,786	4,716	1,070	—
六 月 June	297	250	47	—
七 月 July	305	265	40	—
八 月 Aug.	289	246	43	—
九 月 Sept.	311	261	50	—
十 月 Oct.	491	437	54	—
十一月 Nov.	1,062	894	168	—
十二月 Dec.	2,081	1,647	434	—
一〇五年 2016	3,230	1,969	1,261	—
一 月 Jan.	2,104	942	1,162	—
二 月 Feb.	155	150	5	—
三 月 Mar.	203	190	13	—
四 月 Apr.	229	199	30	—
五 月 May	286	256	30	—
六 月 June	253	232	21	—
較上月增減(%) VS. with Last Month	-11.54	-9.38	-30.00	—
較上年同月增減(%) VS. with Last Year	-14.81	-7.20	-55.32	—

資料來源：本部警政署。

說 明：99年起本表不含無需申請許可之室內集會。

TABLE 41. ASSEMBLY AND PARADE HANDLED BY POLICE ORGANIZATIONS

Unit : Cases

是 否 申 請 By Applications				使用警力 (人 次) Times of Policemen (Person-times)
申 請 Applied		未申請 Not Applied		
准 Allowed	不准 Not Allowed			
2,613	17	367	184,482	
3,194	11	431	289,336	
5,579	15	711	348,921	
8,568	12	687	372,841	
4,405	8	885	282,616	
2,645	45	1,038	229,481	
1,370	22	973	153,536	
12,335	7	2,409	646,449	
3,518	8	2,260	240,515	
169	1	127	8,079	
203	—	102	10,016	
205	—	84	9,944	
192	—	119	8,669	
296	—	195	19,053	
668	1	393	44,781	
1,249	—	832	88,381	
2,336	6	888	138,048	
1,533	1	570	107,207	
129	—	26	2,356	
157	3	43	4,210	
162	—	67	5,592	
191	2	93	10,498	
164	—	89	8,185	
-14.14	-100.00	-4.30	-22.03	
-2.96	-100.00	-29.92	1.31	

Source : National Police Agency, MOI.

Note : The figures after 2010 excluded "Indoor Assembly" which needs not to be applied for permission.

表42. 警察機關處理經濟案件

年(月)別 Year (Month)	總計 Grand Total		違反金融(2) Counterfeit Currency, Unlawful Money Lending, Illegal Debt Collection & Financial Transaction	
	件數 Cases	金額(千元) Amount (\$1,000)	件數 Cases	金額(千元) Amount (\$1,000)
九十六年 2007	11,446	42,191,256	2,709	1,923,043
九十七年 2008	10,966	25,159,510	2,912	5,147,536
九十八年 2009	11,159	21,983,033	3,342	9,789,993
九十九年 2010	10,321	32,510,487	3,199	19,170,916
一〇〇年 2011	10,621	22,097,529	3,041	5,007,265
一〇一年 2012	10,008	38,569,219	2,733	4,898,154
一〇二年 2013	10,293	29,392,921	2,715	2,036,838
一〇三年 2014	8,310	80,203,522	1,999	7,126,814
一〇四年 2015	8,428	29,608,897	2,111	9,331,289
六月 June	1,165	4,916,690	302	3,381,174
七月 July	577	1,332,559	97	104,859
八月 Aug.	646	2,401,971	191	1,139,460
九月 Sept.	855	912,407	225	510,047
十月 Oct.	760	2,396,894	266	1,146,725
十一月 Nov.	744	3,806,991	194	183,850
十二月 Dec.	467	478,808	124	190,063
一〇五年 2016	3,816	14,779,342	718	4,554,865
一月 Jan.	644	1,978,884	117	189,576
二月 Feb.	412	5,415,417	86	65,406
三月 Mar.	790	1,350,368	158	329,695
四月 Apr.	707	1,758,676	138	1,068,624
五月 May	641	1,810,200	116	957,058
六月 June	622	2,465,798	103	1,944,508
較上月增減(%) VS. with Last Month	-2.96	36.22	-11.21	103.18
較上年同月增減(%) VS. with Last Year	-46.61	-49.85	-65.89	-42.49

資料來源：本部警政署。
 說明：1. 96年7月起，違反金融增加「地下通匯」。
 2. 102年1月起，走私項目新增「農藥」資料。
 3. 103年9月因「緝仿專案」，致侵害智慧財產權之件數及金額大幅增加。

TABLE 42. DISCOVERED ECONOMIC FRAUDS HANDLED BY POLICE ORGANIZATIONS

違法販賣汽柴油 Illegal Sales of Petroleum & Diesel		走私(3) Smuggling		產製、販賣私劣酒 Unlawful Alcohol Production & Sale	
件數 Cases	金額(千元) Amount (\$1,000)	件數 Cases	金額(千元) Amount (\$1,000)	件數 Cases	金額(千元) Amount (\$1,000)
256	34,791	1,121	734,243	535	126,059
223	66,550	719	1,094,756	225	213,202
130	62,395	703	704,589	380	254,019
84	15,008	528	631,533	346	108,220
79	325,542	437	479,295	265	268,542
46	17,813	597	687,162	291	130,007
26	174,911	455	731,723	320	169,928
11	5,880	292	431,495	202	40,290
10	5,400	386	440,429	292	105,034
—	—	49	46,827	33	4,865
1	258	18	72,475	11	1,063
—	—	18	16,079	21	7,912
1	875	51	20,120	41	4,262
1	2,410	21	46,164	13	379
—	—	21	19,947	10	269
—	—	37	35,610	41	43,587
5	401	165	153,834	129	17,251
1	31	44	26,320	28	2,603
1	206	11	14,741	6	156
—	—	20	5,469	24	4,313
1	12	39	17,405	31	3,664
—	—	21	81,160	12	139
2	152	30	8,739	28	6,378
—	—	42.86	-89.23	133.33	4,503.87
—	—	-38.78	-81.34	-15.15	31.09

Source : National Police Agency, MOI.
 Note : 1.The figures included "Illegal Financial Transaction" since July 2007.
 2.The figures of smuggling include pesticide smuggling cases since Jan. 2013.
 3.The huge increase of the figures of "Infringement of Intellectual Property Rights" is due to "Fake Arresting Project" in Sept., 2014.

表42. 警察機關處理經濟案件 (續)

年 (月) 別 Year (Month)	侵害智慧財產權 Infringement of Intellectual Property Rights		盜採砂(土)石 Unlawful Collection of Sandstone(Soil)	濫(盜)伐林木 Unlawful Logging
	件數 Cases	金額(千元) Amount (\$1,000)	件數 Cases	件數 Cases
九十六年 2007	6,271	38,333,542	239	89
九十七年 2008	6,093	18,630,720	281	255
九十八年 2009	5,542	10,466,925	364	408
九十九年 2010	5,161	12,584,748	173	485
一〇〇年 2011	5,630	16,006,222	130	800
一〇一年 2012	5,484	32,836,082	68	673
一〇二年 2013	5,730	26,279,493	87	756
一〇三年 2014	4,910	72,426,965	74	486
一〇四年 2015	5,014	19,501,574	58	307
六月 June	716	1,483,825	3	29
七月 July	414	1,153,903	6	24
八月 Aug.	361	1,238,520	1	31
九月 Sept.	487	377,104	4	22
十月 Oct.	404	1,200,921	4	23
十一月 Nov.	472	3,602,926	6	23
十二月 Dec.	216	209,548	4	30
一〇五年 2016	2,550	10,052,990	22	118
一月 Jan.	419	1,760,353	5	17
二月 Feb.	281	5,334,910	5	13
三月 Mar.	537	1,010,891	4	27
四月 Apr.	451	668,972	3	19
五月 May	446	771,844	2	27
六月 June	416	506,021	3	15
較上月增減(%) VS. with Last Month	-6.73	-34.44	50.00	-44.44
較上年同月增減(%) VS. with Last Year	-41.90	-65.90	0.00	-48.28

TABLE 42. DISCOVERED ECONOMIC FRAUDS HANDLED BY POLICE ORGANIZATIONS (CONT.)

濫墾林地、山坡地 Unlawful Use of National Land & Mountain Side	違反公平交易法 Violation of Fair Trade Act		其他經濟案件(1) Others	
	件數 Cases	金額(千元) Amount (\$1,000)	件數 Cases	金額(千元) Amount (\$1,000)
218	5	1,039,402	3	177
229	29	6,746	—	—
285	2	439	3	704,674
340	—	—	5	62
235	4	10,663	—	—
116	—	—	—	—
203	—	—	1	29
322	6	154,484	8	17,594
239	4	224,792	7	378
33	—	—	—	—
6	—	—	—	—
23	—	—	—	—
24	—	—	—	—
27	—	—	1	294
17	1	—	—	—
15	—	—	—	—
109	—	—	—	—
13	—	—	—	—
9	—	—	—	—
20	—	—	—	—
25	—	—	—	—
17	—	—	—	—
25	—	—	—	—
47.06	—	—	—	—
-24.24	—	—	—	—

表43. 實際入國(境)人數—按性別、年齡及身分

TABLE 43. ENTRY PERSONS - BY SEX, AGE, IDENTITY

單位：人次

Unit : Person-Times

年(月)別 Year (Month)	總入境 人 數 Total Entry Persons	按性別分 By Sex		按年齡分	
		男 Male	女 Female	0 - 14 歲 Years	15 - 64歲 Years
九十六年 2007	12,639,948	7,208,147	5,431,801	702,602	11,098,858
九十七年 2008	12,297,825	7,001,958	5,295,867	667,148	10,812,279
九十八年 2009	12,513,288	6,975,669	5,537,619	652,612	10,946,191
九十九年 2010	14,980,936	8,169,757	6,811,179	814,136	13,022,571
一〇〇年 2011	15,648,884	8,514,700	7,134,184	818,873	13,689,428
一〇一年 2012	17,491,283	9,275,166	8,216,117	921,693	15,218,854
一〇二年 2013	19,072,276	9,842,931	9,229,345	1,085,878	16,539,929
一〇三年 2014	21,707,379	10,890,247	10,817,132	1,270,039	18,663,204
一〇四年 2015	23,601,215	11,663,849	11,937,366	1,457,170	20,245,223
六 月 June	1,943,803	969,019	974,784	103,055	1,680,886
七 月 July	2,064,805	1,016,665	1,048,140	244,741	1,700,314
八 月 Aug.	2,106,316	1,025,965	1,080,351	242,877	1,752,215
九 月 Sept.	1,945,980	963,212	982,768	70,937	1,729,791
十 月 Oct.	2,057,884	1,005,806	1,052,078	75,967	1,789,773
十一月 Nov.	2,011,493	997,524	1,013,969	70,183	1,745,782
十二月 Dec.	2,045,979	1,018,726	1,027,253	116,299	1,776,804
一〇五年 2016	12,552,478	6,111,858	6,440,620	744,000	10,727,993
一 月 Jan.	1,938,264	949,054	989,210	144,700	1,648,917
二 月 Feb.	2,127,844	1,024,480	1,103,364	195,660	1,797,339
三 月 Mar.	2,112,178	1,030,033	1,082,145	93,135	1,811,912
四 月 Apr.	2,150,775	1,046,499	1,104,276	93,874	1,838,612
五 月 May	2,095,101	1,023,137	1,071,964	87,516	1,797,926
六 月 June	2,128,316	1,038,655	1,089,661	129,115	1,833,287
較上月增減(%) VS. with Last Month	1.59	1.52	1.65	47.53	1.97
較上年同月增減(%) VS. with Last Year	9.49	7.19	11.78	25.29	9.07

資料來源：本部移民署。

By Age	按 身 分 分 By Identity				
	65歲以上 Years & Over	有戶籍國民 (含金馬地區) R.O.C. Registered Nationals	大陸地區人民 People of the Mainland Area	香港澳門居民 H.K. & Macao Residents	無戶籍國民 Nationals No Register in R.O.C.
838,488	8,923,885	292,618	411,889	22,741	2,988,815
818,398	8,452,638	314,914	540,039	27,698	2,962,536
914,485	8,118,284	953,009	634,121	37,792	2,770,082
1,144,229	9,413,659	1,607,569	700,700	23,531	3,235,477
1,140,583	9,561,400	1,755,529	720,722	22,506	3,588,727
1,350,736	10,179,813	2,551,532	906,621	21,682	3,831,635
1,446,469	11,055,996	2,837,470	1,062,417	20,794	4,095,599
1,774,136	11,797,175	3,947,610	1,256,365	19,181	4,687,048
1,898,822	13,161,430	4,143,836	1,393,704	19,198	4,883,047
159,862	1,143,656	304,590	130,399	1,501	363,657
119,750	1,231,566	349,533	132,449	1,682	349,575
111,224	1,212,058	364,298	151,286	1,541	377,133
145,252	1,108,606	341,991	109,077	1,645	384,661
192,144	1,130,934	383,585	103,807	1,619	437,939
195,528	1,072,010	354,620	107,622	1,324	475,917
152,876	1,023,082	322,258	150,655	1,978	548,006
1,080,485	7,120,975	2,091,261	695,654	9,911	2,634,677
144,647	1,072,334	363,678	85,250	1,499	415,503
134,845	1,207,689	401,922	105,871	1,651	410,711
207,131	1,077,448	360,326	152,703	1,922	519,779
218,289	1,240,452	372,774	102,750	1,689	433,110
209,659	1,212,536	324,384	115,881	1,444	440,856
165,914	1,310,516	268,177	133,199	1,706	414,718
-20.86	8.08	-17.33	14.94	18.14	-5.93
3.79	14.59	-11.95	2.15	13.66	14.04

Source : National Immigration Agency, MOI.

表44. 實際入國(境)人數—按入國(境)地點分

單位：人次

年(月)別 Year (Month)	總計 Grand Total	桃園機場 Taoyuan Airport	高雄機場 Kaohsiung Airport	臺中機場 Taichung Airport	松山機場 Songshan Airport	花蓮機場 Hualien Airport	馬公機場 Magong Airport
九十六年 2007	12,639,948	10,401,472	1,634,404	96,252	—	1,595	465
九十七年 2008	12,297,825	9,868,254	1,426,326	229,645	79,454	2,472	446
九十八年 2009	12,513,288	9,882,104	1,291,645	178,218	297,752	2,111	410
九十九年 2010	14,980,936	11,716,854	1,467,664	291,644	542,952	12,179	678
一〇〇年 2011	15,648,884	11,664,591	1,444,468	365,163	1,171,049	7,361	—
一〇一年 2012	17,491,283	13,009,056	1,602,582	455,959	1,370,718	16,521	11,710
一〇二年 2013	19,072,276	14,235,276	1,718,372	549,927	1,490,386	29,457	4,489
一〇三年 2014	21,707,379	16,003,466	2,125,228	696,150	1,649,715	15,604	2,438
一〇四年 2015	23,601,215	17,255,783	2,473,639	773,339	1,667,051	13,889	15,368
六月 June	1,943,803	1,422,452	203,232	61,262	134,612	560	2,243
七月 July	2,064,805	1,497,437	230,478	70,360	137,797	902	2,703
八月 Aug.	2,106,316	1,535,711	232,017	70,643	139,095	526	2,366
九月 Sept.	1,945,980	1,406,527	215,301	64,162	136,654	516	1,076
十月 Oct.	2,057,884	1,506,135	211,484	67,820	143,641	988	836
十一月 Nov.	2,011,493	1,467,827	210,116	67,431	145,105	1,272	923
十二月 Dec.	2,045,979	1,501,894	213,147	66,383	146,706	1,217	294
一〇五年 2016	12,552,478	9,285,377	1,323,063	379,546	840,655	11,601	813
一月 Jan.	1,938,264	1,434,910	208,649	61,308	143,479	1,160	259
二月 Feb.	2,127,844	1,611,626	225,346	64,679	130,351	1,852	545
三月 Mar.	2,112,178	1,562,608	225,749	62,973	146,704	2,800	—
四月 Apr.	2,150,775	1,592,211	222,983	62,416	145,677	2,345	—
五月 May	2,095,101	1,519,489	210,711	63,721	138,171	2,100	—
六月 June	2,128,316	1,564,533	229,625	64,449	136,273	1,344	9
較上月增減 (%) VS. with Last Month	1.59	2.96	8.98	1.14	-1.37	-36.00	—
較上年同月增減 (%) VS. with Last Year	9.49	9.99	12.99	5.20	1.23	140.00	-99.60

資料來源：本部移民署。

TABLE 44. ENTRY PERSONS - BY ARRIVING POINT

Unit: Person-Times

基隆港 Keelung Sea Port	臺中港 Taichung Sea Port	高雄港 Kaohsiung Sea Port	花蓮港 Hualien Sea Port	麥寮港 Mailiao Sea Port	澎湖所屬港口 Penghu	金門所屬港口 Kinmen	馬祖所屬港口 Mazu	其他機場、港口 Others
91,078	2,916	16,859	906	192	2	359,082	27,997	6,728
141,343	2,674	24,174	574	755	3	481,659	37,193	2,853
145,161	3,026	18,611	702	1,706	3,044	637,316	47,069	4,413
178,311	7,477	29,162	634	1,503	3,188	688,029	30,529	10,132
183,532	14,348	31,234	1,039	1,300	773	735,320	19,694	9,012
167,197	65,773	36,728	2,915	1,402	287	722,058	17,193	11,184
200,851	60,615	44,171	16,431	1,561	27	671,237	20,620	28,856
228,002	29,470	86,150	13,640	1,657	10	752,101	22,445	81,303
270,033	41,114	70,674	9,134	1,515	16,574	877,349	21,586	94,167
29,769	1,073	5,878	5,005	107	97	68,845	1,261	7,407
29,840	1,806	8,034	32	140	2,434	73,711	1,122	8,009
20,278	2,415	9,191	18	125	4,517	78,453	1,515	9,446
24,249	7,145	6,506	98	105	4,967	68,663	1,051	8,960
21,054	3,255	6,981	44	126	4,549	80,497	998	9,476
20,204	3,814	2,427	825	145	—	80,556	1,781	9,067
21,475	558	4,775	33	153	1	78,988	2,797	7,558
168,830	14,828	13,447	1,426	819	9,691	437,820	20,019	44,543
7,445	820	1,459	60	145	—	70,772	2,668	5,130
13,270	3,983	1,689	21	91	11	62,774	2,956	8,650
24,710	1,052	2,749	1,235	105	—	69,255	4,597	7,641
27,553	1,807	1,773	48	113	2,465	81,471	3,630	6,283
60,241	5,996	2,867	25	193	2,560	78,619	3,564	6,844
35,611	1,170	2,910	37	172	4,655	74,929	2,604	9,995
-40.89	-80.49	1.50	48.00	-10.88	81.84	-4.69	-46.42	46.04
19.62	9.04	-50.49	-99.26	60.75	4,698.97	8.84	-52.58	34.94

Source: National Immigration Agency, MOI.

表45. 實際出國(境)人數—按性別、年齡及身分

單位：人次

年(月)別 Year (Month)	總出境 人 數 Total Exit Persons	按性別分 By Sex		按年齡分	
		男 Male	女 Female	0 - 14 歲 Years	15 - 64歲 Years
九十六年 2007	12,641,682	7,214,441	5,427,241	705,751	11,097,316
九十七年 2008	12,293,887	7,003,554	5,290,333	667,581	10,810,896
九十八年 2009	12,500,538	6,974,680	5,525,858	651,718	10,936,897
九十九年 2010	14,909,299	8,148,983	6,760,316	809,060	12,962,510
一〇〇年 2011	15,567,386	8,476,094	7,091,292	816,181	13,617,029
一〇一年 2012	17,463,534	9,246,338	8,217,196	923,436	15,188,223
一〇二年 2013	18,960,224	9,792,897	9,167,327	1,080,170	16,438,374
一〇三年 2014	21,614,937	10,836,232	10,778,705	1,271,220	18,572,329
一〇四年 2015	23,542,003	11,631,761	11,910,242	1,453,835	20,189,748
六 月 June	1,987,364	986,499	1,000,865	115,887	1,705,051
七 月 July	2,088,177	1,025,823	1,062,354	240,854	1,727,451
八 月 Aug.	2,100,747	1,024,038	1,076,709	234,970	1,754,813
九 月 Sept.	1,808,582	887,034	921,548	63,231	1,603,492
十 月 Oct.	2,093,248	1,036,492	1,056,756	82,673	1,827,601
十一月 Nov.	1,989,587	989,396	1,000,191	64,912	1,734,297
十二月 Dec.	1,960,113	966,698	993,415	108,499	1,701,335
一〇五年 2016	12,762,586	6,212,232	6,550,354	771,117	10,886,722
一 月 Jan.	2,040,338	996,759	1,043,579	156,320	1,742,540
二 月 Feb.	2,143,759	1,044,583	1,099,176	199,206	1,804,823
三 月 Mar.	2,106,740	1,020,275	1,086,465	86,130	1,810,676
四 月 Apr.	2,112,032	1,029,039	1,082,993	95,952	1,794,059
五 月 May	2,153,477	1,048,098	1,105,379	89,987	1,840,969
六 月 June	2,206,240	1,073,478	1,132,762	143,522	1,893,655
較上月增減(%) VS. with Last Month	2.45	2.42	2.48	59.49	2.86
較上年同月增減(%) VS. with Last Year	11.01	8.82	13.18	23.85	11.06

資料來源：本部移民署。

TABLE 45. EXIT PERSONS - BY SEX, AGE, IDENTITY

Unit : Person-Times

By Age	按 身 分 分 By Identity					
	有戶籍國民 (含金馬地區) R.O.C. Registered Nationals	大陸地區人民 People of the Mainland Area	香港澳門居民 H.K. & Macao Residents	無戶籍國民 Nationals No Register in R.O.C.	外國人 Foreigners	
65歲以上 Years & Over	838,615	8,963,711	285,382	410,762	20,055	2,961,772
	815,410	8,465,172	306,426	537,032	24,847	2,960,410
	911,923	8,142,946	929,725	627,441	33,914	2,766,512
	1,137,729	9,415,074	1,592,036	699,496	18,732	3,183,961
	1,134,176	9,583,873	1,730,898	716,158	18,975	3,517,482
	1,351,875	10,239,760	2,538,096	904,779	17,435	3,763,464
	1,441,680	11,052,908	2,829,363	1,050,747	17,099	4,010,107
	1,771,388	11,844,635	3,913,581	1,248,236	16,535	4,591,950
	1,898,420	13,182,976	4,139,553	1,383,244	16,767	4,819,463
	166,426	1,173,516	319,391	127,778	1,283	365,396
	119,872	1,261,540	340,420	133,628	1,377	351,212
	110,964	1,157,371	399,443	161,111	1,679	381,143
	141,859	1,072,009	275,430	100,656	1,368	359,119
	182,974	1,181,248	390,327	100,932	1,311	419,430
	190,378	1,048,893	359,007	111,011	1,176	469,500
	150,279	984,500	326,362	137,172	1,341	510,738
1,104,747	7,254,511	2,127,934	703,608	9,134	2,667,399	
	141,478	1,085,927	349,446	112,356	1,961	490,648
	139,730	1,240,755	429,281	95,061	1,707	376,955
	209,934	1,096,211	352,731	136,188	1,371	520,239
	222,021	1,237,213	354,977	109,150	1,343	409,349
	222,521	1,230,556	349,726	120,850	1,343	451,002
	169,063	1,363,849	291,773	130,003	1,409	419,206
	-24.02	10.83	-16.57	7.57	4.91	-7.05
	1.58	16.22	-8.65	1.74	9.82	14.73

Source : National Immigration Agency, MOI.

表46. 實際出國(境)人數—按出國(境)地點分

單位：人次

年(月)別 Year (Month)	總計 Grand Total	桃園機場 Taoyuan Airport	高雄機場 Kaohsiung Airport	臺中機場 Taichung Airport	松山機場 Songshan Airport	花蓮機場 Hualien Airport	馬公機場 Magong Airport
九十六年 2007	12,641,682	10,419,491	1,613,595	100,609	—	1,791	465
九十七年 2008	12,293,887	9,873,919	1,408,126	236,363	78,184	2,070	449
九十八年 2009	12,500,538	9,845,516	1,314,283	178,837	299,331	1,673	408
九十九年 2010	14,909,299	11,637,904	1,482,516	287,507	542,165	10,673	678
一〇〇年 2011	15,567,386	11,598,228	1,436,739	359,079	1,171,799	7,157	—
一〇一年 2012	17,463,534	12,993,536	1,588,759	452,719	1,372,217	16,457	12,244
一〇二年 2013	18,960,224	14,168,063	1,677,777	546,245	1,496,536	29,445	4,461
一〇三年 2014	21,614,937	15,951,867	2,090,827	685,713	1,660,201	15,610	2,618
一〇四年 2015	23,542,003	17,247,359	2,422,451	763,014	1,682,630	14,003	15,304
六月 June	1,987,364	1,461,438	200,762	61,125	136,034	569	2,409
七月 July	2,088,177	1,523,354	227,431	68,733	139,956	910	2,588
八月 Aug.	2,100,747	1,524,428	228,361	70,799	144,513	535	2,726
九月 Sept.	1,808,582	1,321,421	192,912	56,437	127,975	532	768
十月 Oct.	2,093,248	1,521,890	219,591	70,666	149,892	907	736
十一月 Nov.	1,989,587	1,454,375	200,037	66,910	146,296	1,256	852
十二月 Dec.	1,960,113	1,438,739	200,880	64,562	141,150	1,314	294
一〇五年 2016	12,762,586	9,473,794	1,313,386	381,803	860,251	11,699	689
一月 Jan.	2,040,338	1,524,237	214,231	62,126	146,794	946	120
二月 Feb.	2,143,759	1,617,686	227,511	65,890	134,976	2,041	569
三月 Mar.	2,106,740	1,569,345	217,741	61,548	147,427	2,885	—
四月 Apr.	2,112,032	1,567,217	213,779	63,439	143,566	2,336	—
五月 May	2,153,477	1,562,032	212,315	64,356	144,641	2,169	—
六月 June	2,206,240	1,633,277	227,809	64,444	142,847	1,322	—
較上月增減 (%) VS. with Last Month	2.45	4.56	7.30	0.14	-1.24	-39.05	—
較上年同月增減 (%) VS. with Last Year	11.01	11.76	13.47	5.43	5.01	132.34	-100.00

資料來源：本部移民署。

TABLE 46. EXIT PERSONS - BY DEPARTING POINT

Unit : Person-Times

基隆港 Keelung Sea Port	臺中港 Taichung Sea Port	高雄港 Kaohsiung Sea Port	花蓮港 Hualien Sea Port	麥寮港 Mailiao Sea Port	澎湖所屬港口 Penghu	金門所屬港口 Kinmen	馬祖所屬港口 Mazu	其他機場、港口 Others
89,079	2,633	14,795	1,620	190	—	366,233	25,566	5,615
133,333	2,056	28,153	280	745	—	492,624	35,558	2,027
130,946	9,170	17,042	8,013	1,799	2,330	644,756	43,873	2,561
165,626	21,400	22,810	2,600	1,445	1,773	695,657	28,463	8,082
176,890	19,372	22,669	4,134	1,188	1,020	739,616	19,928	9,567
165,362	60,002	29,884	3,845	1,250	863	736,087	18,230	12,079
190,132	73,123	36,984	2,923	1,468	16	685,517	20,640	26,894
216,549	70,941	44,073	11,713	1,553	18	762,039	21,506	79,709
293,059	35,597	52,666	2,182	1,435	17,004	885,726	22,766	86,807
37,606	4,902	1,414	77	84	104	71,560	1,447	7,833
26,633	2,606	8,504	19	145	2,422	75,836	1,448	7,592
23,707	5,717	5,263	27	120	4,496	78,511	1,392	10,152
24,362	3,950	5,284	35	118	5,108	61,814	1,198	6,668
22,968	2,990	4,517	31	109	4,874	85,578	1,162	7,337
21,522	2,224	1,348	989	134	—	83,249	1,693	8,702
20,976	601	2,208	34	144	—	79,178	2,799	7,234
159,162	16,585	14,964	9,608	839	9,627	444,022	20,389	45,768
7,117	1,723	2,616	57	145	—	70,135	2,937	7,154
14,941	1,601	1,057	614	93	—	65,215	3,029	8,536
22,442	3,819	2,095	661	133	—	68,074	4,414	6,156
27,101	1,444	1,990	44	102	2,447	79,112	3,434	6,021
57,004	6,102	2,444	5,500	195	2,544	83,421	3,735	7,019
30,557	1,896	4,762	2,732	171	4,636	78,065	2,840	10,882
-46.39	-68.93	94.84	-50.33	-12.31	82.23	-6.42	-37.99	55.04
-18.74	-61.32	236.78	3,448.05	103.57	4,357.69	9.09	-49.39	38.93

Source : National Immigration Agency, MOI.

表47. 外僑居留人數及查處違法外來人口

單位：人

年(月)別 Year (Month)	合法居留外僑人數							
	合計 Total			年滿十五歲以上居留外僑之 Population of 15 Years and Over				
	計 Sub- Total	男 Male	女 Female	計 Sub- Total	商 Trader	工程師 Engineer	教師 Teacher	傳教士 Miss- ionary
九十六年 2007	433,169	163,575	269,594	425,110	3,752	2,407	6,009	1,775
九十七年 2008	417,385	160,987	256,398	410,053	3,474	2,072	5,655	1,729
九十八年 2009	403,700	152,242	251,458	396,514	3,665	1,920	6,106	1,613
九十九年 2010	418,802	160,963	257,839	411,922	3,783	2,004	5,923	1,573
一〇〇年 2011	466,206	190,237	275,969	458,930	4,467	2,148	6,748	1,687
一〇一年 2012	483,921	201,194	282,727	477,523	4,411	2,027	6,421	1,673
一〇二年 2013	525,109	225,905	299,204	518,886	4,613	2,192	6,044	1,800
一〇三年 2014	629,633	278,452	351,181	623,373	4,438	2,422	6,937	1,901
一〇四年 2015	637,843	285,378	352,465	632,115	4,662	2,416	6,606	1,638
六月 June	621,757	276,296	345,461	616,353	5,063	2,661	6,552	1,563
七月 July	614,797	273,563	341,234	610,014	4,791	2,584	5,759	1,549
八月 Aug.	625,609	278,675	346,934	619,175	5,067	2,637	6,729	1,589
九月 Sept.	639,016	285,580	353,436	632,486	5,096	2,640	7,087	1,631
十月 Oct.	641,906	287,128	354,778	635,319	5,113	2,656	7,210	1,657
十一月 Nov.	644,197	288,524	355,673	637,457	5,164	2,692	7,319	1,669
十二月 Dec.	637,843	285,378	352,465	632,115	4,662	2,416	6,606	1,638
一〇五年 2016	647,138	290,186	356,952	641,860	5,141	2,630	6,528	1,532
一月 Jan.	627,266	279,104	348,162	621,495	5,094	2,627	6,385	1,595
二月 Feb.	642,991	286,595	356,396	636,680	5,143	2,692	7,204	1,638
三月 Mar.	643,691	286,969	356,722	638,429	4,811	2,521	6,865	1,607
四月 Apr.	649,558	290,436	359,122	643,214	5,137	2,550	7,271	1,622
五月 May	653,432	292,638	360,794	647,120	5,199	2,652	7,301	1,596
六月 June	647,138	290,186	356,952	641,860	5,141	2,630	6,528	1,532
較上月增減(%) VS. with Last Month	-0.96	-0.84	-1.06	-0.81	-1.12	-0.83	-10.59	-4.01
較上年同月增減(%) VS. with Last Year	4.08	5.03	3.33	4.14	1.54	-1.16	-0.37	-1.98

資料來源：本部移民署。

說明：1. 係指年(月)底別。

2. 100年以前違法行為僅含非法工作，101年以後新增從事色情活動及其他違法行為事實之統計。

3. 另含非法入境、漏(跳)船船員及尚未入境之違法外來人口。

TABLE 47. FOREIGN RESIDENTS AND FERRETTED ILLEGAL FOREIGN RESIDENTS

Unit : Person

Foreign Residents (1)						查處違法外來人口 Ferretted Foreign Illegal Residents			
經濟活動 by Economical Activities					未滿 十五歲 兒童 Under 15 Years	合計 Total	單純 逾期 Delay	具違法行為事實(2) With Illegal Activities	
技工技 匠 Techni- cian	外籍勞 工 Foreign Labor	其他 職業 Others	失業 Un- employed	非勞動 力 Inactive Person				未逾期 No Overdue	逾期(3) Delay
1,142	321,804	15,576	2,917	69,728	8,059	18,264	9,319	1,699	7,246
736	316,177	17,863	2,444	59,903	7,332	16,916	9,028	582	7,306
456	306,408	20,024	2,145	54,177	7,186	17,336	7,112	633	9,591
485	325,572	21,428	1,959	49,195	6,880	17,193	8,129	326	8,738
448	367,666	23,935	1,998	49,833	7,276	16,194	8,360	399	7,435
238	388,842	24,008	1,783	48,120	6,398	24,284	8,744	494	15,046
249	428,897	24,625	1,757	48,709	6,223	27,169	7,961	571	18,637
275	526,578	27,950	2,236	50,636	6,260	25,639	7,378	1,509	16,752
312	533,869	29,413	2,460	50,739	5,728	30,582	7,898	858	21,826
313	524,188	27,939	2,274	45,800	5,404	2,833	631	80	2,122
312	525,810	26,933	2,256	40,020	4,783	2,715	745	86	1,884
324	530,030	28,765	2,436	41,598	6,434	2,850	774	124	1,952
339	531,360	30,309	2,429	51,595	6,530	2,638	711	63	1,864
333	533,370	30,470	2,483	52,027	6,587	2,951	684	54	2,213
337	534,798	30,929	2,538	52,011	6,740	2,739	674	75	1,990
312	533,869	29,413	2,460	50,739	5,728	2,601	628	95	1,878
348	547,264	30,081	2,869	45,467	5,278	16,791	3,692	540	12,559
322	536,704	29,555	2,476	36,737	5,771	2,402	713	48	1,641
328	537,077	31,012	2,544	49,042	6,311	2,263	598	65	1,600
327	539,235	30,024	2,533	50,506	5,262	2,973	604	114	2,255
327	540,956	31,428	2,655	51,268	6,344	2,916	618	146	2,152
341	544,461	31,613	2,885	51,072	6,312	3,199	527	102	2,570
348	547,264	30,081	2,869	45,467	5,278	3,038	632	65	2,341
2.05	0.51	-4.85	-0.55	-10.97	-16.38	-5.03	19.92	-36.27	-8.64
11.18	4.40	7.67	26.17	-0.73	-2.33	7.24	0.16	-18.75	11.13

Source : National Immigration Agency, MOI.

Note : 1.Refers to End of Year (Month).

2.Before 2011, "Illegal Activity" only included illegal workers. Starting from 2012,"Illegal Activity" meant not only working illegally but other facts such as engaging in prostitution and other violations.

3.Including illegal entry, missing seamen and illegal foreign residents who have not yet entered.

表48. 外來人口居留人數

單位:人

年(月)底別 End of Year(Month)	總計 Grand Total			外國人 Foreigners		
	計 Total	男 Male	女 Female	計 Total	男 Male	女 Female
一〇一年 2012	547,726	209,279	338,447	483,921	201,194	282,727
一〇二年 2013	586,646	233,974	352,672	525,109	225,905	299,204
一〇三年 2014	698,955	288,852	410,103	629,633	278,452	351,181
一〇四年 2015	709,090	297,468	411,622	637,843	285,378	352,465
六月 June	684,286	284,759	399,527	621,757	276,296	345,461
七月 July	673,633	280,274	393,359	614,797	273,563	341,234
八月 Aug.	686,944	285,892	401,052	625,609	278,675	346,934
九月 Sept.	707,259	296,182	411,077	639,016	285,580	353,436
十月 Oct.	711,844	298,838	413,006	641,906	287,128	354,778
十一月 Nov.	715,141	300,521	414,620	644,197	288,524	355,673
十二月 Dec.	709,090	297,468	411,622	637,843	285,378	352,465
一〇五年 2016	708,931	299,203	409,728	647,138	290,186	356,952
一月 Jan.	687,704	285,187	402,517	627,266	279,104	348,162
二月 Feb.	710,710	298,143	412,567	642,991	286,595	356,396
三月 Mar.	711,579	298,204	413,375	643,691	286,969	356,722
四月 Apr.	718,227	302,248	415,979	649,558	290,436	359,122
五月 May	721,613	304,442	417,171	653,432	292,638	360,794
六月 June	708,931	299,203	409,728	647,138	290,186	356,952
較上月增減(%) VS. with Last Month	-1.76	-1.72	-1.78	-0.96	-0.84	-1.06
較上年同月增減(%) VS. with Last Year	3.60	5.07	2.55	4.08	5.03	3.33

資料來源：本部移民署。

TABLE 48. FOREIGN RESIDENTS

Unit:Person

大陸地區人民 People of the Mainland Area			香港澳門居民 H.K & Macao Residents			無戶籍國民 Nationals No Register in R.O.C.		
計 Total	男 Male	女 Female	計 Total	男 Male	女 Female	計 Total	男 Male	女 Female
51,827	1,550	50,277	8,624	4,695	3,929	3,354	1,840	1,514
50,088	1,761	48,327	8,697	4,747	3,950	2,752	1,561	1,191
49,870	1,951	47,919	12,048	6,681	5,367	7,404	1,768	5,636
50,163	2,325	47,838	14,376	7,987	6,389	6,708	1,778	4,930
47,264	1,950	45,314	8,335	4,746	3,589	6,930	1,767	5,163
46,659	2,010	44,649	5,223	2,926	2,297	6,954	1,775	5,179
48,532	2,027	46,505	5,982	3,418	2,564	6,821	1,772	5,049
49,668	2,221	47,447	11,926	6,617	5,309	6,649	1,764	4,885
49,282	2,125	47,157	14,132	7,813	6,319	6,524	1,772	4,752
49,823	2,160	47,663	14,491	8,036	6,455	6,630	1,801	4,829
50,163	2,325	47,838	14,376	7,987	6,389	6,708	1,778	4,930
46,598	2,250	44,348	8,990	5,100	3,890	6,205	1,667	4,538
49,733	2,059	47,674	4,329	2,407	1,922	6,376	1,617	4,759
47,122	2,045	45,077	14,202	7,861	6,341	6,395	1,642	4,753
48,321	2,154	46,167	13,199	7,384	5,815	6,368	1,697	4,671
48,216	2,283	45,933	14,166	7,835	6,331	6,287	1,694	4,593
47,706	2,252	45,454	14,223	7,862	6,361	6,252	1,690	4,562
46,598	2,250	44,348	8,990	5,100	3,890	6,205	1,667	4,538
-2.32	-0.09	-2.43	-36.79	-35.13	-38.85	-0.75	-1.36	-0.53
-1.41	15.38	-2.13	7.86	7.46	8.39	-10.46	-5.66	-12.11

Source : National Immigration Agency, MOI.

表49. 外來人口停留人數

單位:人

年(月)底別 End of Year(Month)	總計 Grand Total			外國人 Foreigners		
	計 Total	男 Male	女 Female	計 Total	男 Male	女 Female
一〇一年 2012	156,622	77,337	79,285	103,101	54,318	48,783
一〇二年 2013	182,055	88,836	93,219	112,728	59,383	53,345
一〇三年 2014	150,678	73,729	76,949	114,213	58,357	55,856
十二月 Dec.	150,678	73,729	76,949	114,213	58,357	55,856
一〇四年 2015	177,431	84,213	93,218	125,125	62,982	62,143
一月 Jan.	163,311	73,307	90,004	58,301	31,998	26,303
二月 Feb.	92,177	45,342	46,835	60,214	31,973	28,241
三月 Mar.	159,841	72,720	87,121	63,517	34,404	29,113
四月 Apr.	113,837	55,459	58,378	70,952	37,562	33,390
五月 May	159,287	74,215	85,072	63,339	34,524	28,815
六月 June	133,312	63,992	69,320	62,649	34,547	28,102
七月 July	114,109	56,144	57,965	72,117	38,218	33,899
八月 Aug.	82,570	44,033	38,537	54,137	31,415	22,722
九月 Sept.	145,355	68,315	77,040	63,984	35,670	28,314
十月 Oct.	116,977	57,939	59,038	78,021	41,271	36,750
十一月 Nov.	119,858	59,265	60,593	79,442	41,885	37,557
十二月 Dec.	177,431	84,213	93,218	125,125	62,982	62,143
較上月增減(%) VS. with Last Month	48.03	42.10	53.84	57.50	50.37	65.46
較上年同月增減(%) VS. with Last Year	17.76	14.22	21.14	9.55	7.93	11.26

資料來源：本部移民署。

說明：102年12月起因資料清查，致無戶籍國民人數遽增。

TABLE 49. FOREIGN SOJOURNS

Unit:Person

大陸地區人民 People of the Mainland Area			香港澳門居民 H.K & Macao Residents			無戶籍國民 Nationals No Register in R.O.C.		
計 Total	男 Male	女 Female	計 Total	男 Male	女 Female	計 Total	男 Male	女 Female
43,932	18,157	25,775	9,353	4,725	4,628	236	137	99
53,434	21,207	32,227	13,655	6,946	6,709	2,238	1,300	938
29,206	11,579	17,627	5,303	2,709	2,594	1,956	1,084	872
29,206	11,579	17,627	5,303	2,709	2,594	1,956	1,084	872
48,585	19,092	29,493	1,896	1,088	808	1,825	1,051	774
100,306	38,755	61,551	3,163	1,632	1,531	1,541	922	619
25,729	9,978	15,751	5,114	2,729	2,385	1,120	662	458
89,035	34,394	54,641	6,014	3,164	2,850	1,275	758	517
35,505	13,916	21,589	5,989	3,156	2,833	1,391	825	566
87,727	35,393	52,334	6,481	3,251	3,230	1,740	1,047	693
63,926	25,760	38,166	5,021	2,649	2,372	1,716	1,036	680
36,920	15,104	21,816	3,315	1,765	1,550	1,757	1,057	700
24,463	10,351	14,112	2,543	1,433	1,110	1,427	834	593
76,645	29,919	46,726	3,144	1,813	1,331	1,582	913	669
34,649	14,186	20,463	2,571	1,490	1,081	1,736	992	744
36,435	15,069	21,366	2,366	1,354	1,012	1,615	957	658
48,585	19,092	29,493	1,896	1,088	808	1,825	1,051	774
33.35	26.70	38.04	-19.86	-19.65	-20.16	13.00	9.82	17.63
66.35	64.88	67.32	-64.25	-59.84	-68.85	-6.70	-3.04	-11.24

Source : National Immigration Agency, MOI.

Note : Due to thorough data check in Dec., 2013, the number of nationals no register in R.O.C. is sharply increased.

表50. 外來人口逾期居留人數

單位:人

年(月)底別 End of Year(Month)	總計 Grand Total			外國人 Foreigners		
	計 Total	男 Male	女 Female	計 Total	男 Male	女 Female
一〇一年 2012	44,417	14,928	29,489	43,881	14,895	28,986
一〇二年 2013	47,964	16,864	31,100	47,377	16,825	30,552
一〇三年 2014	49,265	18,476	30,789	48,776	18,429	30,347
一〇四年 2015	56,557	23,310	33,247	56,055	23,252	32,803
六月 June	53,122	21,231	31,891	52,638	21,180	31,458
七月 July	54,829	22,123	32,706	54,318	22,074	32,244
八月 Aug.	55,348	22,432	32,916	54,829	22,379	32,450
九月 Sept.	55,601	22,653	32,948	55,121	22,597	32,524
十月 Oct.	55,752	22,857	32,895	55,267	22,804	32,463
十一月 Nov.	56,038	22,994	33,044	55,535	22,936	32,599
十二月 Dec.	56,557	23,310	33,247	56,055	23,252	32,803
一〇五年 2016	57,639	24,316	33,323	57,173	24,269	32,904
一月 Jan.	57,048	23,474	33,574	56,557	23,423	33,134
二月 Feb.	57,317	23,691	33,626	56,841	23,641	33,200
三月 Mar.	58,128	24,269	33,859	57,652	24,220	33,432
四月 Apr.	58,271	24,285	33,986	57,803	24,237	33,566
五月 May	57,397	24,055	33,342	56,939	24,008	32,931
六月 June	57,639	24,316	33,323	57,173	24,269	32,904
較上月增減(%) VS. with Last Month	0.42	1.09	-0.06	0.41	1.09	-0.08
較上年同月增減(%) VS. with Last Year	8.50	14.53	4.49	8.62	14.58	4.60

資料來源：本部移民署。

TABLE 50. OVERSTAYED FOREIGN NATIONALS WITH RESIDENT VISA

Unit:Person

大陸地區人民 People of the Mainland Area			香港澳門居民 H.K & Macao Residents			無戶籍國民 Nationals No Register in R.O.C.		
計 Total	男 Male	女 Female	計 Total	男 Male	女 Female	計 Total	男 Male	女 Female
536	33	503	—	—	—	—	—	—
587	39	548	—	—	—	—	—	—
473	36	437	4	2	2	12	9	3
471	36	435	16	11	5	15	11	4
464	37	427	7	3	4	13	11	2
491	37	454	9	3	6	11	9	2
497	39	458	8	4	4	14	10	4
450	34	416	18	13	5	12	9	3
462	37	425	11	7	4	12	9	3
475	39	436	12	6	6	16	13	3
471	36	435	16	11	5	15	11	4
446	35	411	7	3	4	13	9	4
468	36	432	10	6	4	13	9	4
453	35	418	9	6	3	14	9	5
454	35	419	10	6	4	12	8	4
447	35	412	8	4	4	13	9	4
437	34	403	9	5	4	12	8	4
446	35	411	7	3	4	13	9	4
2.06	2.94	1.99	-22.22	-40.00	0.00	8.33	12.50	0.00
-3.88	-5.41	-3.75	0.00	0.00	0.00	0.00	-18.18	100.00

Source : National Immigration Agency, MOI.

表51. 外來人口逾期停留人數

單位:人

年(月)底別 End of Year(Month)	總計 Grand Total			外國人 Foreigners		
	計 Total	男 Male	女 Female	計 Total	男 Male	女 Female
一〇一年 2012	22,279	11,249	11,030	19,300	10,334	8,966
一〇二年 2013	21,965	10,737	11,228	17,351	8,953	8,398
一〇三年 2014	19,733	9,962	9,771	16,935	8,946	7,989
一〇四年 2015	20,865	10,808	10,057	18,033	9,731	8,302
六月 June	17,550	8,944	8,606	14,660	7,883	6,777
七月 July	17,592	8,966	8,626	14,665	7,883	6,782
八月 Aug.	17,616	8,940	8,676	14,669	7,840	6,829
九月 Sept.	17,558	8,933	8,625	14,672	7,839	6,833
十月 Oct.	20,869	10,747	10,122	18,006	9,681	8,325
十一月 Nov.	20,892	10,765	10,127	18,020	9,684	8,336
十二月 Dec.	20,865	10,808	10,057	18,033	9,731	8,302
一〇五年 2016	20,510	10,689	9,821	17,644	9,596	8,048
一月 Jan.	20,727	10,751	9,976	17,914	9,683	8,231
二月 Feb.	20,696	10,774	9,922	17,851	9,684	8,167
三月 Mar.	20,537	10,708	9,829	17,635	9,582	8,053
四月 Apr.	20,454	10,676	9,778	17,572	9,560	8,012
五月 May	20,341	10,597	9,744	17,478	9,496	7,982
六月 June	20,510	10,689	9,821	17,644	9,596	8,048
較上月增減(%) VS. with Last Month	0.83	0.87	0.79	0.95	1.05	0.83
較上年同月增減(%) VS. with Last Year	16.87	19.51	14.12	20.35	21.73	18.75

資料來源：本部移民署。

說明：102年12月起因資料清查，致無戶籍國民人數遽增。

TABLE 51. OVERSTAYED FOREIGN NATIONALS WITH TOURIST VISA

Unit:Person

大陸地區人民 People of the Mainland Area			香港澳門居民 H.K & Macao Residents			無戶籍國民 Nationals No Register in R.O.C.		
計 Total	男 Male	女 Female	計 Total	男 Male	女 Female	計 Total	男 Male	女 Female
2,119	505	1,614	717	336	381	143	74	69
2,856	872	1,984	1,057	577	480	701	335	366
1,582	343	1,239	758	438	320	458	235	223
1,528	364	1,164	782	442	340	522	271	251
1,618	354	1,264	785	452	333	487	255	232
1,635	367	1,268	796	454	342	496	262	234
1,660	388	1,272	797	456	341	490	256	234
1,577	370	1,207	808	464	344	501	260	241
1,565	361	1,204	790	442	348	508	263	245
1,563	368	1,195	794	449	345	515	264	251
1,528	364	1,164	782	442	340	522	271	251
1,553	374	1,179	771	438	333	542	281	261
1,517	354	1,163	769	441	328	527	273	254
1,538	370	1,168	769	441	328	538	279	259
1,548	373	1,175	773	441	332	581	312	269
1,542	374	1,168	771	439	332	569	303	266
1,544	377	1,167	775	441	334	544	283	261
1,553	374	1,179	771	438	333	542	281	261
0.58	-0.80	1.03	-0.52	-0.68	-0.30	-0.37	-0.71	0.00
-4.02	5.65	-6.72	-1.78	-3.10	0.00	11.29	10.20	12.50

Source : National Immigration Agency, MOI.

Note : Due to thorough data check in Dec., 2013, the number of nationals no register in R.O.C. is sharply increased.

表52. 小三通統計

單位:人

年(月)別 Year(month)	總計 Grand Total						計 Total	臺灣地區 人民 People of the Taiwan Area
	計 Total	臺灣地區 人民 People of the Taiwan Area	大陸地區 人民 People of the Mainland Area	香港澳門 居民 H.K & Macao Residents	無戶籍 國民 No Register in R.O.C.	外國人民 Foreigners		
	九十六年 2007	778,880	670,164	108,419	12	282		
九十七年 2008	1,047,037	952,531	81,377	818	7,426	4,885	518,855	471,848
九十八年 2009	1,378,388	1,104,596	217,142	5,616	30,296	20,738	687,429	550,773
九十九年 2010	1,447,639	1,063,545	354,243	4,634	220	24,997	721,746	531,968
一〇〇年 2011	1,516,351	1,078,335	400,878	5,550	176	31,412	755,787	539,364
一〇一年 2012	1,494,718	1,043,964	407,610	9,456	156	33,532	739,538	524,943
一〇二年 2013	1,398,057	1,009,926	338,639	13,081	151	36,260	691,884	509,629
一〇三年 2014	1,558,119	1,033,205	448,847	32,510	84	43,473	774,556	522,050
一〇四年 2015	1,841,005	1,046,454	735,112	19,559	62	39,818	915,509	528,219
六月 June	143,314	89,447	49,581	1,119	7	3,160	70,203	44,741
七月 July	156,973	91,996	61,285	975	2	2,715	77,267	45,560
八月 Aug.	168,884	88,550	76,444	1,465	3	2,422	84,485	46,446
九月 Sept.	142,801	78,999	59,631	1,273	6	2,892	74,681	41,875
十月 Oct.	177,658	91,632	80,358	1,931	2	3,735	86,044	43,436
十一月 Nov.	167,279	89,439	72,138	1,363	6	4,333	82,337	46,097
十二月 Dec.	163,763	90,083	66,339	2,436	4	4,901	81,786	46,046
一〇五年 2016	941,568	509,817	400,968	10,591	50	20,142	467,530	256,783
一月 Jan.	146,512	82,449	60,479	1,056	8	2,520	73,440	42,181
二月 Feb.	133,985	78,484	51,813	1,357	5	2,326	65,741	38,320
三月 Mar.	146,340	78,701	60,315	3,653	6	3,665	73,852	40,309
四月 Apr.	172,559	88,430	78,458	1,421	9	4,241	87,566	45,032
五月 May	174,443	86,882	81,612	1,597	11	4,341	84,743	43,582
六月 June	167,729	94,871	68,291	1,507	11	3,049	82,188	47,359
金門 Kinmen	152,994	92,159	56,969	1,266	11	2,589	74,929	46,107
馬祖 Mazu	5,444	2,656	2,340	101	—	347	2,604	1,215
澎湖 Penghu	9,291	56	8,982	140	—	113	4,655	37

資料來源：本部移民署。

說明：1. 金門小三通於民國90年1月1日實施，並自97年10月15日起增加澎湖。
2. 依據「臺灣地區與大陸地區人民關係條例」，臺灣地區人民係指在臺灣地區設有戶籍之人民。

Table 52. MINI THREE-LINK TRANSPORTATION

Unit:Person

入境 Entry				出境 Exit					
大陸地區 人民 People of the Mainland Area	香港澳門 居民 H.K & Macao Residents	無戶籍 國民 No Register in R.O.C.	外國人民 Foreigners	計 Total	臺灣地區 人民 People of the Taiwan Area	大陸地區 人民 People of the Mainland Area	香港澳門 居民 H.K & Macao Residents	無戶籍 國民 No Register in R.O.C.	外國人民 Foreigners
54,140	6	141	—	391,799	337,370	54,279	6	141	3
40,513	399	3,777	2,318	528,182	480,683	40,864	419	3,649	2,567
108,361	2,778	15,088	10,429	690,959	553,823	108,781	2,838	15,208	10,309
174,751	2,317	110	12,600	725,893	531,577	179,492	2,317	110	12,397
197,830	2,757	89	15,747	760,564	538,971	203,048	2,793	87	15,665
193,025	4,721	74	16,775	755,180	519,021	214,585	4,735	82	16,757
157,356	6,529	79	18,291	706,173	500,297	181,283	6,552	72	17,969
214,240	16,278	41	21,947	783,563	511,155	234,607	16,232	43	21,526
357,325	9,802	31	20,132	925,496	518,235	377,787	9,757	31	19,686
23,304	584	3	1,571	73,111	44,706	26,277	535	4	1,589
29,862	461	1	1,383	79,706	46,436	31,423	514	1	1,332
36,111	712	1	1,215	84,399	42,104	40,333	753	2	1,207
30,638	676	3	1,489	68,120	37,124	28,993	597	3	1,403
39,760	964	1	1,883	91,614	48,196	40,598	967	1	1,852
33,345	680	3	2,212	84,942	43,342	38,793	683	3	2,121
32,025	1,224	2	2,489	81,977	44,037	34,314	1,212	2	2,412
195,276	5,330	23	10,118	474,038	253,034	205,692	5,261	27	10,024
29,498	501	2	1,258	73,072	40,268	30,981	555	6	1,262
25,571	685	3	1,162	68,244	40,164	26,242	672	2	1,164
29,773	1,894	3	1,873	72,488	38,392	30,542	1,759	3	1,792
39,720	668	4	2,142	84,993	43,398	38,738	753	5	2,099
38,226	782	5	2,148	89,700	43,300	43,386	815	6	2,193
32,488	800	6	1,535	85,541	47,512	35,803	707	5	1,514
26,834	680	6	1,302	78,065	46,052	30,135	586	5	1,287
1,163	50	—	176	2,840	1,441	1,177	51	—	171
4,491	70	—	57	4,636	19	4,491	70	—	56

Source : National Immigration Agency, MOI.

Notes : 1. Kinmen and Mazu mini three-link transportation was implemented on Jan. 1, 2001, and Penghu was included since Oct. 15, 2008.
2. "People of the Taiwan Area" refers to the people who have household registrations in the Taiwan Area.

表53. 大陸地區配偶申請來臺團聚通過訪查及面（訪）談

年（月）別 Year (Month)	訪查 Visits	訪談 Visits and Interviews				件數 合計 Total Cases
	通過訪查 件數 Passed (Cases)	件數 合計 Total Cases	通過訪談 件數 Passed (Cases)	不予通過 訪談件數 Refused (Cases)	不予通過 比率(%) Refused Rate	
九十七年 2008	...	12,554	9,291	3,263	25.99	...
九十八年 2009	...	10,567	8,160	2,407	22.78	...
九十九年 2010	...	7,276	5,515	1,761	24.20	...
一〇〇年 2011	...	6,445	4,615	1,830	28.39	...
一〇一年 2012	...	5,959	3,947	2,012	33.76	10,283
一〇二年 2013	...	5,083	3,250	1,833	36.06	9,130
一〇三年 2014	...	4,501	2,924	1,577	35.04	8,256
一〇四年 2015	4,751	3,620	2,460	1,160	32.04	7,563
六月 June	418	312	216	96	30.77	558
七月 July	482	344	227	117	34.01	581
八月 Aug.	397	376	267	109	28.99	625
九月 Sept.	382	307	209	98	31.92	723
十月 Oct.	357	276	196	80	28.99	619
十一月 Nov.	414	340	237	103	30.29	579
十二月 Dec.	426	332	245	87	26.20	656
一〇五年 2016	1,992	1,713	1,129	584	34.09	3,579
一月 Jan.	366	344	229	115	33.43	726
二月 Feb.	217	205	133	72	35.12	625
三月 Mar.	416	274	192	82	29.93	554
四月 Apr.	329	259	177	82	31.66	518
五月 May	351	325	199	126	38.77	599
六月 June	313	306	199	107	34.97	557
較上月增減(%) VS. with Last Month	-10.83	-5.85	0.00	-15.08	-3.80	-7.01
較上年同月增減(%) VS. with Last Year	-25.12	-1.92	-7.87	11.46	4.20	-0.18

資料來源：本部移民署。

說明：1. 101年起新增「國境線面談」統計。
2. 104年起新增「訪查」統計。

TABLE 53. VISIT AND INTERVIEW APPLICATIONS FOR MAINLAND CHINESE SPOUSES COMING TO TAIWAN TO GET TOGETHER WITH FAMILY MEMBERS

國境線面談 Border Interviews				二度面談 Secondary Interviews			
通過面談 件數 Passed (Cases)	不予通過 面談件數 Refused (Cases)	需二度 面談件數 Require Secondary Interviews	不予通過 比率(%) Refused Rate	件數 合計 Total Cases	通過面談 件數 Passed (Cases)	不予通過 面談件數 Refused (Cases)	不予通過 比率(%) Refused Rate
...	1,353	1,156	197	14.56
...	1,707	1,445	262	15.35
...	1,319	1,159	160	12.13
...	1,079	926	153	14.18
8,936	96	1,251	1.06	1,179	980	199	16.88
7,667	175	1,288	2.23	1,356	1,080	276	20.35
7,068	157	1,031	2.17	1,028	834	194	18.87
6,619	159	785	2.35	661	607	54	8.17
482	24	52	4.74	41	38	3	7.32
502	17	62	3.28	39	35	4	10.26
557	16	52	2.79	49	45	4	8.16
622	19	82	2.96	44	41	3	6.82
531	19	69	3.45	73	68	5	6.85
489	11	79	2.20	60	55	5	8.33
581	9	66	1.53	77	76	1	1.30
3,192	67	320	2.06	300	274	26	8.67
663	7	56	1.04	40	40	—	—
572	3	50	0.52	55	50	5	9.09
481	9	64	1.84	50	44	6	12.00
465	5	48	1.06	45	38	7	15.56
531	14	54	2.57	61	56	5	8.20
480	29	48	5.70	49	46	3	6.12
-9.60	107.14	-11.11	3.13	-19.67	-17.86	-40.00	-2.07
-0.41	20.83	-7.69	0.95	19.51	21.05	0.00	-1.19

Source : National Immigration Agency, MOI.

Note : 1. The figures include "Border Interviews" since 2012.
2. The figures include "Visits" since 2015.

表54. 外籍配偶照顧輔導基金核定補助

年(雙月)別 Year (Bi-month)		總 計 Total			
		申請件數 Cases Applied	申請金額(元) Amount Applied (NT.\$)	核定件數 Cases Approved	核定金額(元) Amount Approved (NT.\$)
九十六年	2007	255	499,800,290	118	242,734,563
九十七年	2008	254	286,976,780	193	239,767,580
九十八年	2009	291	300,495,813	194	186,481,664
九十九年	2010	533	407,041,517	362	223,678,389
一〇〇年	2011	650	436,353,211	342	208,799,737
一〇一年	2012	623	571,881,031	456	425,079,407
一〇二年	2013	796	635,416,132	513	457,057,634
一〇三年	2014	643	610,880,833	395	422,262,764
一〇四年	2015	419	324,147,354	268	247,247,223
五-六月	May ~ June	61	37,889,071	31	28,292,890
七-八月	July ~ Aug.	53	53,581,268	29	41,692,745
九-十月	Sept. ~ Oct.	122	176,752,410	91	147,053,851
十一-十二月	Nov. ~ Dec.	40	13,486,591	29	8,368,931
一〇五年	2016	127	129,629,584	66	97,950,765
一-二月	Jan. ~ Feb.	33	21,097,124	16	8,880,362
三-四月	Mar. ~ Apr.	52	16,784,007	29	9,786,880
五-六月	May ~ June	42	91,748,453	21	79,283,523
較上期增減(%) VS. with Last Bi-month		-19.23	446.64	-27.59	710.10
較上年同期增減(%) VS. with Last Year		-31.15	142.15	-32.26	180.22

TABLE 54. SUBSIDIES OF FOREIGN SPOUSES CARE AND ASSISTANCE FUND

中央政府 Central Government			
申請件數 Cases Applied	申請金額(元) Amount Applied (NT.\$)	核定件數 Cases Approved	核定金額(元) Amount Approved (NT.\$)
23	213,659,341	17	172,139,854
38	68,547,781	22	50,656,957
39	74,085,731	20	58,457,314
24	60,013,719	19	44,336,104
38	78,248,828	15	46,847,798
30	267,851,189	24	255,386,108
44	292,436,928	32	270,567,050
33	261,593,794	22	249,016,998
29	122,283,647	19	110,655,780
4	23,968,280	4	23,931,680
5	39,410,413	4	35,956,520
18	52,310,404	9	44,173,030
—	—	—	—
8	103,219,102	8	90,221,487
1	14,614,480	1	6,871,410
3	6,653,522	3	6,630,242
4	81,951,100	4	76,719,835
33.33	1,131.70	33.33	1,057.12
0.00	241.91	0.00	220.58

表54. 外籍配偶照顧輔導基金核定補助(續)

年(雙月)別 Year (Bi-month)	地方政府 Local Government			
	申請件數 Cases Applied	申請金額(元) Amount Applied (NT.\$)	核定件數 Cases Approved	核定金額(元) Amount Approved (NT.\$)
九十六年 2007	106	157,029,574	48	44,392,350
九十七年 2008	83	123,067,724	99	167,359,896
九十八年 2009	107	130,774,901	98	111,507,140
九十九年 2010	205	171,437,414	130	122,372,899
一〇〇年 2011	126	136,951,199	101	116,567,459
一〇一年 2012	199	158,386,040	150	126,440,444
一〇二年 2013	203	150,312,133	138	122,496,337
一〇三年 2014	136	132,362,297	112	113,041,094
一〇四年 2015	100	121,249,080	94	109,091,128
五-六月 May ~ June	8	2,400,160	6	1,554,480
七-八月 July ~ Aug.	8	3,824,235	8	3,451,085
九-十月 Sept. ~ Oct.	58	102,809,732	58	93,493,356
十一-十二月 Nov. ~ Dec.	5	4,917,721	5	4,905,321
一〇五年 2016	37	7,091,110	27	4,624,238
一-二月 Jan. ~ Feb.	9	2,152,722	7	1,468,462
三-四月 Mar. ~ Apr.	15	2,488,180	11	1,553,268
五-六月 May ~ June	13	2,450,208	9	1,602,508
較上期增減(%) VS. with Last Bi-month	-13.33	-1.53	-18.18	3.17
較上年同期增減(%) VS. with Last Year	62.50	2.09	50.00	3.09

資料來源：本部移民署。

說明：本表資料係於每雙數月彙編。

TABLE 54. SUBSIDIES OF FOREIGN SPOUSES CARE AND ASSISTANCE FUND(CONT.)

民間團體 Non-governmental Associations			
申請件數 Cases Applied	申請金額(元) Amount Applied (NT.\$)	核定件數 Cases Approved	核定金額(元) Amount Approved (NT.\$)
126	129,111,375	53	26,202,359
133	95,361,275	72	21,750,727
145	95,635,181	76	16,517,210
304	175,590,384	213	56,969,386
486	221,153,184	226	45,384,480
394	145,643,802	282	43,252,855
549	192,667,071	343	63,994,247
474	216,924,742	261	60,204,672
290	80,614,627	155	27,500,315
49	11,520,631	21	2,806,730
40	10,346,620	17	2,285,140
46	21,632,274	24	9,387,465
35	8,568,870	24	3,463,610
82	19,319,372	31	3,105,040
23	4,329,922	8	540,490
34	7,642,305	15	1,603,370
25	7,347,145	8	961,180
-26.47	-3.86	-46.67	-40.05
-48.98	-36.23	-61.90	-65.75

Source : National Immigration Agency, MOI.

Note : The figures are compiled bimonthly.

表55. 移民輔導成果

TABLE 55. IMMIGRANT CONSULTATION AND ASSISTANCE

年(月)別 Year (Month)	諮詢服務					
	服務方式(人次) Service Manners (Person-times)			諮詢		
	合計 Total	現場 Counter	電話 Phone	合計 Total	居留定居 Residency	就業服務 Employment Services
九十六年 2007	53,935	39,945	13,990	103,320	28,331	9,447
九十七年 2008	40,819	25,933	14,886	46,711	30,431	2,301
九十八年 2009	39,051	20,838	18,213	45,435	25,648	2,921
九十九年 2010	39,535	21,305	18,230	48,943	30,322	3,107
一〇〇年 2011	32,842	17,469	15,373	38,720	25,085	2,164
一〇一年 2012	28,158	14,621	13,537	29,964	18,545	2,547
一〇二年 2013	31,825	14,961	16,864	38,589	20,278	2,498
一〇三年 2014	48,442	21,367	27,075	64,884	34,878	3,535
一〇四年 2015	50,111	22,342	27,769	65,834	40,591	6,362
六月 June	4,036	1,819	2,217	5,246	3,113	481
七月 July	3,790	1,735	2,055	6,336	3,019	751
八月 Aug.	5,037	2,508	2,529	6,932	4,259	1,057
九月 Sept.	4,568	1,958	2,610	5,784	3,622	626
十月 Oct.	4,458	1,952	2,506	5,634	3,508	559
十一月 Nov.	4,309	1,847	2,462	5,490	3,494	502
十二月 Dec.	4,584	1,974	2,610	5,995	3,738	522
一〇五年 2016	23,748	9,996	13,752	32,767	20,392	1,966
一月 Jan.	4,285	1,896	2,389	5,567	3,478	439
二月 Feb.	3,849	1,565	2,284	5,137	3,352	300
三月 Mar.	4,214	1,785	2,429	5,964	3,740	349
四月 Apr.	4,093	1,782	2,311	5,729	3,501	355
五月 May	3,760	1,543	2,217	5,291	3,258	262
六月 June	3,547	1,425	2,122	5,079	3,063	261
較上月增減(%) VS. with Last Month	-5.66	-7.65	-4.29	-4.01	-5.99	-0.38
較上年同月增減(%) VS. with Last Year	-12.12	-21.66	-4.29	-3.18	-1.61	-45.74

Consulting Services						
項目 (人項次) Consulting Items(Person-item-times)						
人身安全 Personal Security	福利服務 Welfare Services	醫療衛生 Health Care	子女教養 Children Education	家庭關係 Family Relationship	法律資訊 Legal Info	其他 Others
7,772	8,321	8,632	5,941	5,981	11,393	17,502
941	1,091	543	383	1,017	2,030	7,974
1,359	4,442	1,140	293	1,158	1,942	6,532
2,012	3,302	2,204	585	1,226	1,975	4,210
1,324	2,480	1,931	356	883	1,630	2,867
421	2,925	1,977	203	603	716	2,027
1,187	5,757	3,250	504	919	1,238	2,958
1,645	7,660	4,332	488	900	1,098	10,348
1,749	6,751	3,215	959	1,318	1,748	3,141
125	520	254	85	104	194	370
366	747	449	307	370	127	200
137	593	331	67	117	141	230
127	661	195	64	116	171	202
169	590	321	40	73	163	211
120	612	291	43	106	132	190
118	669	323	53	131	139	302
732	3,662	2,526	311	627	750	1,801
107	682	290	48	131	127	265
115	513	264	44	122	140	287
139	732	456	46	101	124	277
134	637	506	62	127	98	309
124	545	533	54	75	143	297
113	553	477	57	71	118	366
-8.87	1.47	-10.51	5.56	-5.33	-17.48	23.23
-9.60	6.35	87.80	-32.94	-31.73	-39.18	-1.08

表55. 移民輔導成果(續)

年(月)別 Year (Month)	轉介服務(人次)					
	合計 Total	外配家庭中心 Foreign Family Centers	社福中心 Social Welfare Centers	家暴中心 Domestic Violence Centers	衛生保健機構 Health Care Organizations	勞政機構 Labor Affairs Organizations
九十六年 2007	761	244	95	148	28	73
九十七年 2008	1,544	669	121	317	36	105
九十八年 2009	1,177	487	98	235	40	62
九十九年 2010	1,240	702	43	128	53	129
一〇〇年 2011	771	324	66	135	7	30
一〇一年 2012	599	338	30	99	11	12
一〇二年 2013	861	473	25	81	9	61
一〇三年 2014	932	276	17	55	89	243
一〇四年 2015	868	326	15	56	57	167
六月 June	93	32	—	8	9	20
七月 July	86	41	—	3	4	20
八月 Aug.	67	26	1	8	4	14
九月 Sept.	73	28	2	6	5	10
十月 Oct.	72	29	1	3	3	15
十一月 Nov.	70	23	2	6	7	15
十二月 Dec.	66	23	1	3	3	20
一〇五年 2016	399	147	6	26	50	66
一月 Jan.	58	19	2	4	5	17
二月 Feb.	63	25	—	5	4	12
三月 Mar.	67	28	1	3	6	8
四月 Apr.	71	24	2	4	8	16
五月 May	72	27	1	4	16	9
六月 June	68	24	—	6	11	4
較上月增減(%) VS. with Last Month	-5.56	-11.11	-100.00	50.00	-31.25	-55.56
較上年同月增減(%) VS. with Last Year	-26.88	-25.00	—	-25.00	22.22	-80.00

資料來源：本部移民署。

TABLE 55. IMMIGRANT CONSULTATION AND ASSISTANCE(CONT.)

Referral Services (Person-times)		關懷訪視(人次) Solicitous Phone Calls and Visits(Person-times)		
民間團體 Non-governmental Associations	其他單位 Others	合計 Total	電話關懷 Solicitous Phone Calls	家庭訪視 Family Visits
41	132	2,261	2,154	107
87	209	6,691	6,563	128
56	199	28,010	27,882	128
42	143	19,250	18,953	297
29	180	18,273	17,618	655
34	75	17,695	16,820	875
85	127	20,005	17,491	2,514
101	151	19,736	18,242	1,494
104	143	19,844	18,485	1,359
8	16	1,641	1,552	89
9	9	1,627	1,554	73
6	8	2,276	1,810	466
8	14	2,260	2,143	117
11	10	1,636	1,566	70
6	11	1,548	1,478	70
7	9	1,646	1,575	71
40	64	9,643	9,226	417
4	7	1,677	1,608	69
3	14	1,521	1,451	70
7	14	1,649	1,584	65
8	9	1,589	1,527	62
6	9	1,585	1,514	71
12	11	1,622	1,542	80
100.00	22.22	2.33	1.85	12.68
50.00	-31.25	-1.16	-0.64	-10.11

Source : National Immigration Agency, MOI.

表56. 消防安全設備查察處理

年(月)別 Year (Month)	年(月)底 列管家數 Supervised Houses	檢查情形 Inspection			複查情形 Recheck	
		檢查件次 Total Cases	合格件次 Qualified Cases	不合格 件次 Unqualified Cases	複查件次 Cases of Recheck	複查不 合格件次 Unquali- fied Cases
九十六年 2007	156,209	311,249	278,086	33,163	26,740	2,959
九十七年 2008	163,700	310,730	279,929	30,801	27,235	3,491
九十八年 2009	168,270	303,229	269,787	33,442	31,099	3,692
九十九年 2010	172,786	302,257	268,513	33,744	30,649	3,781
一〇〇年 2011	185,003	327,519	279,598	47,921	43,639	4,797
一〇一年 2012	192,795	317,605	273,424	44,181	42,167	4,027
一〇二年 2013	197,984	335,436	291,370	44,066	42,299	2,851
一〇三年 2014	207,756	325,367	279,898	45,469	44,812	2,285
一〇四年 2015	211,200	317,309	270,620	46,689	46,506	2,178
六月 June	209,741	21,469	17,733	3,736	3,260	130
七月 July	210,069	36,377	32,249	4,128	4,269	142
八月 Aug.	210,760	25,379	22,093	3,286	3,599	133
九月 Sept.	211,593	23,127	20,170	2,957	3,420	122
十月 Oct.	212,231	26,568	22,882	3,686	3,314	152
十一月 Nov.	211,126	28,833	24,612	4,221	3,687	110
十二月 Dec.	211,200	31,364	26,774	4,590	4,648	144
一〇五年 2016	212,061	132,900	113,475	19,425	20,562	855
一月 Jan.	210,335	27,326	23,257	4,069	4,250	146
二月 Feb.	210,830	17,770	15,209	2,561	3,011	137
三月 Mar.	211,205	23,775	20,176	3,599	3,967	194
四月 Apr.	211,723	20,949	17,986	2,963	3,197	144
五月 May	212,210	21,845	18,893	2,952	3,193	112
六月 June	212,061	21,235	17,954	3,281	2,944	122
較上月增減(%) VS. with Last Month	-0.07	-2.79	-4.97	11.14	-7.80	8.93
較上年同月增減(%) VS. with Last Year	1.11	-1.09	1.25	-12.18	-9.69	-6.15

資料來源：本部消防署。

TABLE 56. INSPECTION AND SUPERVISION OF FIRE SAFETY EQUIPMENT

違規處理情形 Handled Cases of Violation		罰鍰收繳情形 Collected Fines		強制執行 件次 Cases of Compulsory Execution by the Court	
限期改善 件次 Improved within a Time Limit	舉發件次 Reported	罰鍰(含連續處罰) Fines(Incl. Repeated Penalty)			
		件次 Cases	金額(元) Amount(NT\$)	件次 Cases	金額(元) Amount(NT\$)
30,190	...	77	1,455 21,762,100	1,179 15,481,516	514
27,276	...	41	1,427 27,260,300	893 11,846,220	453
29,750	1,118	28	1,401 25,843,800	1,038 16,706,528	546
29,963	1,153	37	986 17,093,250	889 14,680,933	1,083
43,126	1,788	27	1,402 24,051,000	1,021 16,075,499	441
40,152	1,781	32	1,408 28,196,000	979 17,552,624	573
41,248	1,577	50	1,324 23,866,400	1,213 19,015,167	542
43,185	2,285	35	1,377 24,539,000	1,234 19,942,466	369
44,511	2,177	18	1,493 25,613,000	1,358 19,889,618	659
3,606	130	1	110 1,874,000	119 1,726,020	126
3,986	142	2	125 2,281,000	126 1,734,510	121
3,153	133	1	112 1,984,000	85 1,345,130	55
2,835	122	2	106 1,840,000	119 2,099,545	10
3,534	152	1	124 2,070,000	118 1,869,084	20
4,111	110	—	142 2,335,000	118 1,783,015	31
4,446	144	—	94 1,759,000	125 2,061,614	65
18,570	855	4	680 11,829,000	632 9,927,594	97
3,923	146	—	93 1,529,000	91 1,433,900	19
2,424	137	—	82 1,519,000	69 997,826	6
3,405	194	1	142 2,362,000	110 1,751,941	22
2,819	144	—	138 2,342,000	131 2,011,461	9
2,840	112	3	105 1,931,000	127 2,071,399	25
3,159	122	—	120 2,146,000	104 1,661,067	16
11.23	8.93	-100.00	14.29 11.13	-18.11 -19.81	-36.00
-12.40	-6.15	-100.00	9.09 14.51	-12.61 -3.76	-87.30

Source : National Fire Agency, MOI.

表57. 火災次數—按起火處所分

單位：次

年(月)別 Year (Month)	總計 Grand Total	客廳 Sitting Room	餐廳 Dining Room	臥房 Bed-Room	書房 Study Room	廚房 Cook-Room	浴廁 Bather	神龕 Dei-fying Room	陽台 Piazza	庭院 Yard	辦公室 Office
九十六年 2007	3,392	238	17	498	13	270	35	108	55	23	64
九十七年 2008	2,886	218	32	408	13	181	25	101	47	20	61
九十八年 2009	2,621	191	17	392	4	156	21	111	34	18	61
九十九年 2010	2,186	130	6	337	7	139	18	79	38	21	55
一〇〇年 2011	1,772	127	22	298	8	101	26	62	24	13	28
一〇一年 2012	1,574	156	15	264	6	100	17	64	20	11	40
一〇二年 2013	1,451	115	15	249	8	104	6	60	21	21	24
一〇三年 2014	1,417	120	18	232	6	98	15	60	21	9	34
一〇四年 2015	1,704	131	17	257	7	98	15	56	44	23	40
六月 June	139	11	1	21	—	10	1	4	7	1	1
七月 July	152	14	3	19	1	12	1	3	7	1	5
八月 Aug.	165	16	1	25	—	3	2	3	3	5	7
九月 Sept.	157	11	1	25	—	10	3	4	1	1	6
十月 Oct.	124	9	1	19	—	11	2	7	2	3	4
十一月 Nov.	162	11	3	20	1	7	1	3	3	3	1
十二月 Dec.	155	10	3	28	—	15	—	9	2	2	5
一〇五年 2016	846	65	12	167	3	45	10	26	15	6	12
一月 Jan.	139	16	3	27	1	6	3	8	4	—	1
二月 Feb.	154	9	2	41	—	6	1	5	3	—	—
三月 Mar.	149	12	2	23	—	12	2	6	2	—	5
四月 Apr.	138	8	3	34	1	7	1	1	—	—	1
五月 May	132	11	1	21	—	8	—	2	—	2	2
六月 June	134	9	1	21	1	6	3	4	6	4	3
較上月增減(%) VS. with Last Month	1.52	-18.18	0.00	0.00	—	-25.00	—	100.00	—	100.00	50.00
較上年同月增減(%) VS. with Last Year	-3.60	-18.18	0.00	0.00	—	-40.00	200.00	0.00	-14.29	300.00	200.00

資料來源：本部消防署。

TABLE 57. NUMBER OF FIRES - BY CAUGHT PLACE

Unit: Times

教室 Class-Room	倉庫 Store-House	機房 Engine Room	攤位 Booth	工寮 Work-Shop	樓梯間 Stairs	電梯 Elevator	管道間 Channel	走廊 Aisle	停車場 Park	騎樓下 Lobby	路邊 Road-Side	墓地 Grave-Yard	其他 Others
22	208	87	26	32	23	—	6	15	38	63	623	49	879
21	190	42	16	23	17	2	7	23	41	64	498	23	813
12	158	42	16	32	11	1	2	8	36	46	566	34	652
11	152	28	9	21	12	—	3	21	33	36	353	52	625
4	141	31	13	18	8	—	2	17	17	33	273	24	482
9	123	20	8	11	9	1	2	8	29	32	136	14	479
6	122	23	13	16	10	—	1	12	23	39	138	6	419
13	101	18	7	15	6	—	3	15	19	26	136	5	440
3	145	21	13	9	16	1	2	10	21	36	172	22	545
1	13	2	2	1	2	—	—	—	3	3	13	—	42
—	12	—	—	3	1	—	—	—	2	4	16	—	48
2	15	2	1	—	3	—	—	—	3	1	20	—	53
—	16	3	1	1	—	1	—	2	1	3	12	—	55
—	12	2	1	—	—	—	—	1	3	1	5	—	41
—	10	—	1	—	4	—	—	2	3	5	21	1	62
—	9	1	1	2	2	—	—	1	1	3	16	—	45
3	54	11	7	4	9	—	1	6	10	19	77	4	280
—	11	4	—	1	—	—	1	1	1	2	11	—	38
1	12	1	1	1	3	—	—	1	3	1	14	2	47
—	9	—	2	1	3	—	—	—	1	6	15	—	48
—	7	1	3	1	1	—	—	1	2	4	15	2	45
2	3	4	—	—	1	—	—	2	2	2	10	—	59
—	12	1	1	—	1	—	—	1	1	4	12	—	43
-100.00	300.00	-75.00	—	—	0.00	—	—	-50.00	-50.00	100.00	20.00	—	-27.12
-100.00	-7.69	-50.00	-50.00	-100.00	-50.00	—	—	—	-66.67	33.33	-7.69	—	2.38

Source: National Fire Agency, MOI.

表58. 火災次數—按起火原因分

單位：次

年 (月) 別 Year (Month)	總計 Grand Total	縱火 Arson	自殺 Commit Suicide	燈燭 Lighting	爐火烹調 Furnace & Cooking	敬神掃墓祭祖 Worshiping	菸蒂 Butt	電氣因素 Elec-tricity	機械設備 Machi-nery
九十六年 2007	3,392	419	42	29	197	79	334	1,122	127
九十七年 2008	2,886	385	32	28	134	47	223	1,016	91
九十八年 2009	2,621	294	39	18	104	48	347	846	70
九十九年 2010	2,186	274	25	16	96	52	167	742	51
一〇〇年 2011	1,772	185	22	8	78	42	103	640	54
一〇一年 2012	1,574	205	38	9	76	47	131	508	57
一〇二年 2013	1,451	210	19	11	63	42	135	508	41
一〇三年 2014	1,417	213	27	6	69	43	146	451	30
一〇四年 2015	1,704	268	21	18	72	45	147	582	29
六月 June	139	20	2	1	6	1	14	47	2
七月 July	152	25	1	1	11	1	13	62	4
八月 Aug.	165	14	—	3	3	2	7	82	1
九月 Sept.	157	26	2	5	6	2	12	60	3
十月 Oct.	124	17	4	—	10	4	14	50	2
十一月 Nov.	162	23	5	1	2	2	22	46	2
十二月 Dec.	155	34	—	3	11	4	7	46	3
一〇五年 2016	846	137	10	10	43	21	69	279	16
一月 Jan.	139	20	1	1	5	5	11	50	5
二月 Feb.	154	18	1	3	7	3	16	49	4
三月 Mar.	149	34	2	1	9	3	6	56	1
四月 Apr.	138	21	3	3	6	5	11	45	3
五月 May	132	21	1	—	9	1	14	43	1
六月 June	134	23	2	2	7	4	11	36	2
較上月增減(%) VS. with Last Month	1.52	9.52	100.00	—	-22.22	300.00	-21.43	-16.28	100.00
較上年同月增減(%) VS. with Last Year	-3.60	15.00	0.00	100.00	16.67	300.00	-21.43	-23.40	0.00

資料來源：本部消防署。

說明：104年以前，「縱火」為「人為縱火」、「電氣因素」為「電氣設備」，「其他」包含「遺留火種」。

TABLE 58. NUMBER OF FIRES - BY CAUSE

Unit : Times

玩火 Playing Fire	烤火 Roasting	施工不慎 Negligence of Construction	易燃品 自燃 Inflam-mable	瓦斯漏氣 或爆炸 Firing Leaked Gas	化學物品 Chemical	燃放爆竹 Fire-cracker	交通事故 Traffic Accident	天然災害 Natural Disaster	遺留火種 Ember	原因不明 Un-known	其他 Others
59	3	85	3	39	14	24	30	3	...	40	743
37	3	74	4	28	8	26	21	5	...	39	685
24	4	64	5	37	8	35	11	3	...	66	598
28	3	46	4	21	11	31	22	3	...	18	576
34	2	45	3	28	5	24	17	—	...	18	464
24	5	38	6	26	7	31	15	1	...	14	336
12	5	35	7	26	11	15	15	1	...	17	278
12	3	42	9	16	8	19	6	3	...	25	289
13	4	38	8	28	5	27	18	2	...	17	362
1	—	3	2	3	2	1	—	—	...	1	33
1	3	1	—	—	1	1	1	—	...	3	23
2	—	3	—	2	—	—	3	1	...	1	41
2	—	3	1	2	1	2	2	1	...	—	27
—	—	1	—	1	—	—	2	—	...	3	16
2	—	3	—	5	—	2	6	—	...	1	40
—	1	4	—	1	—	1	2	—	...	—	38
11	4	19	5	10	4	14	15	—	43	11	125
1	—	3	1	2	—	1	1	—	9	2	21
1	—	2	—	2	1	9	3	—	6	2	27
2	—	3	2	2	—	1	4	—	3	1	19
2	1	3	—	3	1	2	3	—	7	2	17
1	2	4	1	1	—	1	2	—	6	2	22
4	1	4	1	—	2	—	2	—	12	2	19
300.00	-50.00	0.00	0.00	-100.00	—	-100.00	0.00	—	100.00	0.00	-13.64
300.00	—	33.33	-50.00	-100.00	0.00	-100.00	—	—	—	100.00	-42.42

Source : National Fire Agency, MOI.

Note : Before 2015, the figures of "Others" included "Ember".

表59. 火災次數—按類別及時間分

單位：次

年(月)別 Year (Month)	火災 次數 No. of Fires	火災分類 By Classification					
		建築物 Buildings	森林 田野 Forests & Fields	車輛 Vehicle	船舶 Ship	航空器 Aircraft	其他 Others
九十六年 2007	3,392	2,200	356	546	26	—	264
九十七年 2008	2,886	1,885	257	506	21	—	217
九十八年 2009	2,621	1,634	484	326	21	1	155
九十九年 2010	2,186	1,458	236	299	11	1	181
一〇〇年 2011	1,772	1,249	166	212	6	—	139
一〇一年 2012	1,574	1,199	42	204	11	—	118
一〇二年 2013	1,451	1,109	28	190	7	—	117
一〇三年 2014	1,417	1,065	44	181	17	—	110
一〇四年 2015	1,704	1,242	60	234	10	—	158
六月 June	139	103	4	19	3	—	10
七月 July	152	119	7	18	—	—	8
八月 Aug.	165	129	3	21	1	—	11
九月 Sept.	157	122	1	23	1	—	10
十月 Oct.	124	100	2	12	—	—	10
十一月 Nov.	162	106	4	36	1	—	15
十二月 Dec.	155	109	—	24	—	—	22
一〇五年 2016	846	645	8	123	2	1	67
一月 Jan.	139	118	—	14	—	—	7
二月 Feb.	154	120	2	18	1	—	13
三月 Mar.	149	112	1	25	—	—	11
四月 Apr.	138	95	1	25	1	—	16
五月 May	132	96	3	20	—	1	12
六月 June	134	104	1	21	—	—	8
較上月增減(%) VS. with Last Month	1.52	8.33	-66.67	5.00	—	-100.00	-33.33
較上年同月增減(%) VS. with Last Year	-3.60	0.97	-75.00	10.53	-100.00	—	-20.00

資料來源：本部消防署。

TABLE 59. NUMBER OF FIRES - BY CLASSIFICATION AND FIRE TIME

Unit: Times

起火時間 By Fire Time							
0~3時 0~3 O'clock	3~6時 3~6 O'clock	6~9時 6~9 O'clock	9~12時 9~12 O'clock	12~15時 12~15 O'clock	15~18時 15~18 O'clock	18~21時 18~21 O'clock	21~24時 21~24 O'clock
423	365	292	503	490	502	436	381
387	336	241	401	444	412	393	272
299	271	231	365	434	425	325	271
280	237	175	317	342	310	304	221
204	186	172	264	285	245	248	168
197	188	161	236	202	196	221	173
174	178	146	206	186	192	184	185
162	166	133	207	200	195	196	158
209	198	154	248	276	214	233	172
18	14	11	25	17	23	18	13
19	12	18	16	24	25	20	18
18	26	15	26	25	17	27	11
22	18	18	16	26	24	20	13
17	11	7	18	25	15	12	19
25	26	12	27	22	15	21	14
14	12	19	11	26	22	32	19
108	96	97	107	121	117	95	105
22	14	16	21	22	16	17	11
18	17	13	16	19	26	21	24
21	15	11	21	26	19	15	21
17	12	21	18	16	15	18	21
14	20	20	16	18	17	12	15
16	18	16	15	20	24	12	13
14.29	-10.00	-20.00	-6.25	11.11	41.18	0.00	-13.33
-11.11	28.57	45.45	-40.00	17.65	4.35	-33.33	0.00

Source: National Fire Agency, MOI.

表60. 火災死傷人數及財物損失

TABLE 60. LOSSES OF FIRE DISASTERS

年(月)別 Year (Month)	死亡人數 (人) Deaths (Persons)	受傷人數 (人) Injured (Persons)	死傷人數按原因分 (人) Fire Death and Injury by Cause (Persons)							
			合計 Total	自殺 Suicide by Self- Burning	火焰 灼燒 Burnt	有害 氣體 Harmful Gas	跳樓 Jump from Building	外物 擊中 Hit by Articles	倒塌物 壓倒 Col- lapse	其他 Others
九十六年 2007	120	398	518	221	211	16	23	-	47	-
九十七年 2008	101	304	405	197	125	6	5	2	69	1
九十八年 2009	117	298	415	166	148	11	6	-	83	1
九十九年 2010	83	308	391	195	135	8	2	-	49	2
一〇〇年 2011	97	288	385	172	132	5	33	1	41	1
一〇一年 2012	142	286	428	197	175	2	1	-	53	-
一〇二年 2013	92	189	281	141	102	4	2	1	31	-
一〇三年 2014	124	244	368	170	133	4	9	-	50	2
一〇四年 2015	117	733	850	710	101	5	1	1	31	1
六月 June	9	513	522	519	2	-	-	-	1	-
七月 July	6	15	21	9	10	-	-	-	2	-
八月 Aug.	2	22	24	8	12	-	-	-	4	-
九月 Sept.	10	25	35	18	14	-	-	-	3	-
十月 Oct.	8	17	25	18	5	2	-	-	-	-
十一月 Nov.	9	10	19	12	4	-	-	-	3	-
十二月 Dec.	14	23	37	18	15	2	-	-	2	-
一〇五年 2016	63	104	167	8	87	58	-	-	13	1
一月 Jan.	7	12	19	1	5	10	-	-	2	1
二月 Feb.	17	23	40	1	26	10	-	-	3	-
三月 Mar.	17	26	43	2	23	16	-	-	2	-
四月 Apr.	12	10	22	2	13	7	-	-	-	-
五月 May	7	10	17	1	7	8	-	-	1	-
六月 June	3	23	26	1	13	7	-	-	5	-
較上月增減(%) VS. with Last Month	-57.14	130.00	52.94	0.00	85.71	-12.50	-	-	400.00	-
較上年同月增減(%) VS. with Last Year	-66.67	-95.52	-95.02	-	-	250.00	-	-	400.00	-

被毀損 房屋數 (間) Burn-out & Damaged Houses	被毀損車輛數 (輛) Burn-out & Damaged Vehicles						財物損失估值(千元) Estimated Losses(\$1,000)		
	合計 Total	大型車 Heavy	小型車 Light	特種車 Special Con- structed	機車 Motor- cycle	其他 Others	合計 Total	房屋 Houses	其他財物 Others
1,483	1,630	49	616	20	919	26	1,292,264	257,934	1,034,330
1,252	1,066	38	468	14	522	24	1,474,895	180,607	1,294,288
1,292	1,373	37	370	22	914	30	759,363	150,676	608,687
1,278	729	30	316	12	353	18	1,688,107	455,799	1,232,308
1,029	567	21	234	6	271	35	553,335	120,943	432,392
907	614	26	227	7	342	12	694,409	136,069	558,340
1,204	627	30	262	9	295	31	533,121	160,190	372,931
1,263	658	16	252	13	289	88	436,135	111,388	324,747
1,477	802	65	372	9	279	77	530,563	199,497	331,066
103	40	2	28	1	7	2	42,314	14,206	28,108
128	93	4	13	-	12	64	28,909	5,225	23,684
228	78	2	39	-	35	2	140,415	84,614	55,801
153	119	34	50	3	32	-	26,394	6,694	19,700
97	75	1	51	1	22	-	93,995	18,182	75,813
108	54	3	29	2	18	2	20,286	4,987	15,299
131	81	3	24	-	53	1	28,433	12,785	15,648
745	540	12	183	4	314	27	213,502	61,977	151,525
119	131	-	26	1	104	-	40,842	6,917	33,925
128	186	5	50	2	108	21	34,370	10,909	23,461
129	85	-	37	1	46	1	21,883	6,607	15,276
128	51	-	27	-	20	4	43,341	12,388	30,953
123	50	5	24	-	21	-	19,892	5,953	13,939
118	37	2	19	-	15	1	53,174	19,203	33,971
-4.07	-26.00	-60.00	-20.83	-	-28.57	-	167.31	222.58	143.71
14.56	-7.50	0.00	-32.14	-100.00	114.29	-50.00	25.67	35.18	20.86

資料來源：本部消防署。
 說明：1.自98年1月起，死亡定義由因火災當場死亡或受傷於24小時內死亡者，修正為因火災當場死亡或受傷於14日內死亡者。
 2.104年6月，新北市八仙樂園粉塵暴燃共造成499人傷亡。
 3.104年以前，「自殺」包含於「火焰灼燒」之中，係指以自殺為目的，縱火為手段，而引起火災之行為，自殺之死傷主要係自焚造成。

Source : National Fire Agency, MOI.
 Note : 1.The definition of Death has been modified as "died on the spot or died of injury within 14 days" from "died on the spot or died of injury within 24 hours" since January 2009.
 2.499 people were injured or dead in a dust explosion at Formosa Fun Coast in New Taipei City in June 2015.
 3.Before 2015, the figures of "Burnt" included "Suicide by Self-Burning".

表61. 起火建築物

TABLE 61. NUMBER OF FIRES OF CAUGHT BUILDINGS

單位：次

Unit: Times

年(月)別 Year (Month)	建築物 起火 總次數 Caught Buildings	按建築物高度分 By Story				按建築物類別分			
		一層至 五層 1-5 Stories	六層至 十二層 6-12 Stories	十三層 至十九 層 13-19 Stories	二十層 以上 20 Stories & Over	獨立 住宅 Stand- alone Dwelling	集合 住宅 Group Dwelling	辦公 建築 Office Building	商業 建築 Business Building
九十六年 2007	2,200	1,895	234	59	12	889	452	54	126
九十七年 2008	1,885	1,629	187	57	12	791	380	44	95
九十八年 2009	1,634	1,429	159	40	6	689	330	32	103
九十九年 2010	1,458	1,284	138	30	6	592	268	36	73
一〇〇年 2011	1,249	1,103	123	16	7	518	230	26	79
一〇一年 2012	1,199	1,077	102	19	1	541	184	26	83
一〇二年 2013	1,109	997	83	21	8	476	193	19	63
一〇三年 2014	1,065	958	79	24	4	490	162	21	44
一〇四年 2015	1,242	1,104	108	26	4	530	228	24	83
六月 June	103	89	10	3	1	35	27	1	9
七月 July	119	98	13	8	—	46	28	4	8
八月 Aug.	129	111	14	4	—	43	33	4	8
九月 Sept.	122	112	9	1	—	45	19	4	13
十月 Oct.	100	94	6	—	—	51	10	3	6
十一月 Nov.	106	94	8	3	1	56	18	1	3
十二月 Dec.	109	96	12	1	—	51	17	1	7
一〇五年 2016	645	569	55	21	—	301	124	8	35
一月 Jan.	118	101	10	7	—	53	27	—	4
二月 Feb.	120	111	6	3	—	61	21	1	7
三月 Mar.	112	104	8	—	—	60	17	2	5
四月 Apr.	95	87	4	4	—	45	17	2	9
五月 May	96	83	10	3	—	43	17	1	5
六月 June	104	83	17	4	—	39	25	2	5
較上月增減(%) VS. with Last Month	8.33	0.00	70.00	33.33	—	-9.30	47.06	100.00	0.00
較上年同月增減(%) VS. with Last Year	0.97	-6.74	70.00	33.33	-100.00	11.43	-7.41	100.00	-44.44

By Classification			按建築物用途分 By Use						
複合 建築 Com- pound	工廠 及倉庫 Factory & Warehouse	其他 Others	住宅 Dwelling	營業 場所 Business Space	作業 場所 Operating Space	倉庫 Ware- house	空屋或 修建中 Vacancy or Repairing	公共 設施 Public Facilities	其他 Others
38	418	223	1,224	292	299	122	75	55	133
41	385	149	1,050	227	262	149	58	35	104
35	318	127	933	221	208	117	43	33	79
29	334	126	774	175	211	135	42	32	89
25	288	83	678	167	184	103	29	26	62
19	250	96	661	137	169	95	42	18	77
20	253	85	602	138	167	90	29	18	65
26	242	80	593	115	154	83	30	19	71
25	267	85	690	153	178	105	29	19	68
1	23	7	60	14	13	8	1	2	5
2	19	12	65	15	13	11	3	4	8
2	32	7	68	17	18	14	—	2	10
1	30	10	60	20	19	13	3	1	6
1	21	8	57	13	17	4	—	2	7
1	20	7	68	10	13	8	2	2	3
4	22	7	64	14	17	6	2	—	6
6	122	49	389	73	81	33	18	4	47
—	22	12	73	12	13	7	4	1	8
—	23	7	78	10	15	7	2	—	8
1	17	10	69	13	10	5	1	—	14
—	17	5	58	12	14	1	2	—	8
3	18	9	58	11	12	4	4	2	5
2	25	6	53	15	17	9	5	1	4
-33.33	38.89	-33.33	-8.62	36.36	41.67	125.00	25.00	-50.00	-20.00
100.00	8.70	-14.29	-11.67	7.14	30.77	12.50	400.00	-50.00	-20.00

資料來源：本部消防署。

Source: National Fire Agency, MOI.

表62. 火災出動人員、車輛及其他裝備

年(月)別 Year (Month)	出 動 人 次 (人次) Person-Times of Attendance				救 出 人 數 (人) No. of People Rescued (Persons)	消 雲 梯 消 防 車 Ladder
	合 計 Total	消 防 人 員 Fire Fighters	義 消 人 員 Volunteer Fire Fighters	其 他 Others		
九十六年 2007	322,613	197,261	104,840	20,512	1,329	4,208
九十七年 2008	305,862	191,908	100,271	13,683	1,173	4,348
九十八年 2009	350,597	229,400	107,747	13,450	719	5,062
九十九年 2010	325,601	227,875	86,292	11,434	503	4,875
一〇〇年 2011	335,992	248,177	78,303	9,512	570	5,443
一〇一年 2012	397,510	318,175	72,507	6,828	471	7,015
一〇二年 2013	449,100	370,569	69,610	8,921	348	10,093
一〇三年 2014	511,977	426,634	64,082	21,261	533	12,478
一〇四年 2015	587,599	489,418	68,595	29,586	569	10,942
六 月 June	45,686	38,405	4,974	2,307	15	952
七 月 July	44,447	37,555	4,620	2,272	35	888
八 月 Aug.	52,918	45,052	5,646	2,220	114	1,009
九 月 Sept.	45,251	38,648	4,929	1,674	50	911
十 月 Oct.	39,432	33,720	4,242	1,470	33	841
十一月 Nov.	42,605	36,941	4,203	1,461	45	855
十二月 Dec.	41,399	35,670	4,446	1,283	29	833
一〇五年 2016	234,064	207,792	20,503	5,769	162	5,149
一 月 Jan.	36,823	33,342	2,508	973	31	883
二 月 Feb.	43,811	38,889	3,894	1,028	39	914
三 月 Mar.	43,462	38,306	4,134	1,022	22	892
四 月 Apr.	39,477	34,416	4,062	999	29	809
五 月 May	35,527	31,881	2,758	888	14	828
六 月 June	34,964	30,958	3,147	859	27	823
較上月增減(%) VS. with Last Month	-1.58	-2.90	14.10	-3.27	92.86	-0.60
較上年同月增減(%) VS. with Last Year	-23.47	-19.39	-36.73	-62.77	80.00	-13.55

資料來源： 本部消防署。

TABLE 62. FIRE SERVICES AND CALL FREQUENCY

防 車 (車次) Fire Engines (Times)			救 災 車 (車次) Rescue Cars (Times)				救 護 車 (車次) Ambu- lances (Times)	消 防 勤 務 車、消 防 船、消 防 直 升 機 及 其 他 裝 備 (車次) (Times)
化 學 消 防 車 Chemical	水 箱、水 庫 超 高 壓 消 防 車 Tanker, Heavy Tanker & Super- high Presser	其 他 (泡 沫、幫 浦) 消 防 車 Others	救 助 器 材 車 Rescue Fire Engines	照 明 車 Lighting Vehicles	消 防 警 備 車 Fire Guard Cars	其 他 救 災 車 Other Rescue Cars		
5,262	63,262	686	3,599	328	181	3,015	15,110	466
5,543	60,932	773	3,048	423	192	2,744	14,561	473
6,292	70,289	841	3,297	411	314	3,490	16,220	335
5,434	68,697	731	3,458	397	334	3,859	16,271	588
6,067	74,766	498	4,007	194	669	3,359	18,892	423
5,462	81,324	1,047	4,392	305	632	3,948	21,571	682
5,541	105,086	1,135	5,808	197	799	5,841	34,615	744
4,855	126,000	1,132	5,527	252	984	5,723	30,380	670
4,384	133,836	1,218	5,092	190	1,217	5,916	31,341	1,173
303	10,488	64	413	14	98	523	2,529	88
366	9,874	64	379	16	92	437	2,561	91
424	11,563	59	439	10	110	521	3,066	106
376	10,054	32	377	11	81	451	2,526	77
286	8,926	64	351	10	89	408	2,302	101
370	10,164	97	333	17	108	361	2,436	73
337	9,801	41	368	10	85	387	2,314	116
2,072	54,543	292	2,059	52	648	2,423	14,145	1,199
281	8,306	20	351	7	80	383	2,363	163
390	10,187	62	355	6	116	445	2,620	280
370	10,136	105	352	8	143	459	2,594	197
367	9,278	68	338	7	153	383	2,223	229
332	8,244	16	321	15	72	384	2,194	184
332	8,392	21	342	9	84	369	2,151	146
0.00	1.80	31.25	6.54	-40.00	16.67	-3.91	-1.96	-20.65
9.57	-19.98	-67.19	-17.19	-35.71	-14.29	-29.45	-14.95	65.91

Source : National Fire Agency, MOI.

表63. 消防緊急救護服務

年 (月) 別 Year (Month)	救護出勤次數 Times of Call Volume (Times)			急救送醫人次				
	合計 Total	送醫次數 Send to Hospital	未運送次數 Without Sending to Hospital	合計 Total	非創傷類			
					小計 Subtotal	急病 Acute Disease	路倒 Falling on Road	孕婦急產 In Urgent Labor
九十六年 2007	720,797	558,035	162,762	593,034	297,547	199,766	15,401	1,116
九十七年 2008	752,823	589,932	162,891	609,506	296,932	194,881	15,141	1,283
九十八年 2009	811,914	634,194	177,720	662,924	319,093	216,359	15,813	1,271
九十九年 2010	918,882	718,914	199,968	749,126	363,982	252,226	18,032	1,407
一〇〇年 2011	1,003,981	783,531	220,450	817,927	402,252	284,710	18,062	1,789
一〇一年 2012	1,014,909	791,853	223,056	826,076	409,051	289,864	16,302	2,153
一〇二年 2013	1,016,637	793,950	222,687	826,839	401,333	280,607	16,788	1,912
一〇三年 2014	1,078,727	840,433	238,294	878,849	429,488	304,200	15,743	2,359
一〇四年 2015	1,100,264	853,534	246,730	891,562	436,249	304,795	14,385	2,534
六月 June	95,604	74,713	20,891	78,390	38,248	27,086	1,258	203
七月 July	90,725	70,189	20,536	73,442	35,740	25,127	1,164	190
八月 Aug.	90,074	69,938	20,136	72,990	35,854	25,066	1,133	228
九月 Sept.	88,976	69,380	19,596	72,448	35,179	24,589	1,157	228
十月 Oct.	90,836	70,983	19,853	74,319	35,108	24,350	1,098	226
十一月 Nov.	90,236	70,192	20,044	74,004	33,868	23,607	1,057	231
十二月 Dec.	96,426	74,590	21,836	77,923	36,454	25,392	1,180	225
一〇五年 2016	565,313	441,525	123,788	458,621	236,976	166,736	6,983	1,256
一月 Jan.	98,675	76,948	21,727	79,770	40,783	28,571	1,329	210
二月 Feb.	96,845	75,733	21,112	78,438	43,488	30,358	1,314	211
三月 Mar.	95,929	75,188	20,741	77,719	41,389	28,854	1,111	210
四月 Apr.	90,382	70,508	19,874	73,446	37,424	25,836	1,086	213
五月 May	93,090	72,724	20,366	75,624	37,418	26,822	1,127	196
六月 June	90,392	70,424	19,968	73,624	36,474	26,295	1,016	216
較上月增減 (%) VS. with Last Month	-2.90	-3.16	-1.95	-2.64	-2.52	-1.96	-9.85	10.20
較上年同月增減 (%) VS. with Last Year	-5.45	-5.74	-4.42	-6.08	-4.64	-2.92	-19.24	6.40

資料來源：本部消防署。

TABLE 63. EMERGENCY MEDICAL SERVICES

Times of Person Rescued in Emergency (2)										
Non-Trauma			創傷類				Trauma			
疑似毒藥物與一氧化碳中毒 Suspected Toxicant/ Drug/Carbon Monoxide Poisoning	溺水 Drowned	其他 Others	小計 Subtotal	一般外傷 General Trauma	墜落傷 Tumbling	穿刺傷 Piercing	車禍受傷 Injured in a Traffic Accident	電擊傷 Wounded by Electric Shock	其他 Others	
5,613	524	75,127	295,487	59,137	6,370	639	216,503	140	12,698	
6,656	556	78,415	312,574	61,118	5,226	535	232,827	134	12,734	
5,774	524	79,352	343,831	67,667	5,985	598	254,463	126	14,992	
6,010	485	85,822	385,144	73,596	5,156	584	288,340	126	17,342	
5,391	405	91,895	415,675	76,687	5,172	602	313,723	122	19,369	
6,055	463	94,214	417,025	70,268	6,363	600	315,359	124	24,311	
5,600	422	96,004	425,506	72,366	7,871	662	316,353	130	28,124	
5,581	469	101,136	449,361	75,075	10,063	886	335,440	146	27,751	
5,667	330	108,538	455,313	76,338	11,924	835	337,818	142	28,256	
506	26	9,169	40,142	6,486	931	74	30,038	17	2,596	
466	42	8,751	37,702	6,244	949	85	27,985	12	2,427	
539	37	8,851	37,136	6,587	1,233	79	26,705	17	2,515	
523	27	8,655	37,269	6,526	1,037	67	27,201	9	2,429	
484	26	8,924	39,211	6,578	1,039	91	29,021	28	2,454	
421	20	8,532	40,136	6,312	1,057	62	30,152	8	2,545	
445	23	9,189	41,469	6,448	1,082	56	31,470	12	2,401	
3,073	136	58,792	221,645	39,280	6,443	353	161,744	50	13,775	
536	24	10,113	38,987	7,040	1,154	75	28,372	3	2,343	
497	17	11,091	34,950	6,535	1,065	56	24,959	8	2,327	
494	13	10,707	36,330	6,427	1,110	51	26,452	5	2,285	
471	25	9,793	36,022	6,236	1,073	52	26,281	3	2,377	
549	27	8,697	38,206	6,601	1,013	52	28,238	10	2,292	
526	30	8,391	37,150	6,441	1,028	67	27,442	21	2,151	
-4.19	11.11	-3.52	-2.76	-2.42	1.48	28.85	-2.82	110.00	-6.15	
3.95	15.38	-8.49	-7.45	-0.69	10.42	-9.46	-8.64	23.53	-17.14	

Source: National Fire Agency, MOI.

表64. 消防緊急救護急救處置

單位：次

年(月)別 Year (Month)	呼吸道處置 Respiratory Passages Treatments					創傷處置			
	抽吸 Aspirate	鼻管 Given Oxygen from Nose	面罩 Given Oxygen from Mask	哈姆 立克法 Heimlich	其他維 持呼吸 道暢通 Others	頸圈 Cervical Ring	清洗 傷口 Clear Wounds	包紮 止血 Bloodshed Swathed	夾板 固定 Splint Fixed
九十六年 2007	2,571	54,602	88,092	302	57,319	34,251	196,986	189,340	33,717
九十七年 2008	2,945	53,693	89,639	323	45,045	39,377	215,801	203,477	34,112
九十八年 2009	2,755	56,226	95,065	372	58,562	45,374	241,815	226,047	33,965
九十九年 2010	2,949	62,213	107,792	330	69,133	53,722	276,916	257,750	35,537
一〇〇年 2011	2,662	59,628	110,020	308	76,195	56,811	302,211	281,190	35,173
一〇一年 2012	2,402	49,218	101,423	318	79,123	52,836	306,367	282,173	33,694
一〇二年 2013	1,913	43,541	95,322	266	78,250	51,017	318,972	290,371	34,007
一〇三年 2014	2,074	42,265	95,580	325	75,657	51,856	337,154	306,604	33,295
一〇四年 2015	1,886	40,271	87,645	281	75,267	51,007	343,659	312,939	31,352
六月 June	121	3,815	7,704	24	6,192	4,530	31,622	28,787	2,690
七月 July	128	3,376	7,149	17	5,842	4,283	30,141	27,545	2,407
八月 Aug.	159	3,349	7,006	15	5,910	4,229	29,305	26,729	2,474
九月 Sept.	139	3,336	6,927	17	5,930	4,190	29,316	26,851	2,647
十月 Oct.	150	3,299	6,817	21	5,991	4,438	30,459	27,764	2,713
十一月 Nov.	150	3,098	6,575	26	5,745	4,203	30,392	27,811	2,737
十二月 Dec.	166	3,067	6,760	23	6,606	4,417	29,908	27,154	2,781
一〇五年 2016	1,075	18,923	44,681	140	40,383	22,980	163,825	151,207	8,732
一月 Jan.	187	3,253	8,140	32	7,723	4,002	27,056	24,716	1,607
二月 Feb.	216	3,272	8,060	38	8,062	3,726	24,412	22,257	1,373
三月 Mar.	191	3,168	7,747	22	6,995	3,588	25,135	23,282	1,400
四月 Apr.	165	2,989	6,717	18	5,971	3,832	27,669	25,552	1,295
五月 May	161	3,114	7,171	11	5,842	3,907	30,253	27,854	1,350
六月 June	155	3,127	6,846	19	5,790	3,925	29,300	27,546	1,707
較上月增減(%) VS. with Last Month	-3.73	0.42	-4.53	72.73	-0.89	0.46	-3.15	-1.11	26.44
較上年同月增減(%) VS. with Last Year	28.10	-18.03	-11.14	-20.83	-6.49	-13.36	-7.34	-4.31	-36.54

資料來源：本部消防署。

說明：1. 配合救護紀錄表修訂，創傷處置項下之「其他」，104年以前僅指「鏟式擔架固定」，105年起包含「抽吸式護木」、「鏟式擔架固定」等其他創傷處置。
2. 配合救護紀錄表修訂，其他處置下之「其他」，104年以前係指「生命徵象監測」與「ALS支援」，105年起包含「測量血糖」及其他處置，「生命徵象監測」與「ALS支援」不再列入統計。

TABLE 64. RESCUE TREATMENTS OF EMERGENCY MEDICAL SERVICES

Unit: Times

Trauma Treatments			心肺復甦術 CPR		藥物 處置 Medicine Treatments	其他處置 Other Treatments			
長背板 固定 Tergal Fixed	軀幹固 定器 KED	其他創 傷處置 Others	CPR	使用自 動體外 心臟去 顫器 AED		保暖 Keep Warm	心理 支持 Psycho- analyzed	急產 接生 Urgent Baby Delivering	其他 Others
43,222	3,754	3,853	16,589	13,398	8,459	298,384	482,802	797	256,963
47,500	3,809	3,422	17,582	15,773	10,717	340,116	518,580	882	304,842
52,960	3,866	3,548	18,115	16,632	13,721	374,917	573,670	821	364,945
59,985	3,790	2,792	18,871	18,251	16,687	432,775	660,172	1,258	445,119
63,279	3,629	3,391	20,039	19,831	17,777	462,414	725,384	549	515,285
61,665	2,910	2,949	20,491	20,828	18,808	456,346	738,106	669	529,005
60,672	2,693	2,355	21,337	21,654	23,284	433,525	752,425	580	575,350
62,233	2,625	1,406	22,723	23,066	27,734	441,400	810,725	611	625,549
59,773	2,457	889	21,086	20,981	27,379	416,992	824,394	383	647,450
5,006	215	82	1,758	1,758	2,409	32,045	72,225	34	56,774
4,843	189	74	1,701	1,703	2,345	29,330	67,935	36	54,036
4,819	190	72	1,648	1,630	2,223	30,325	67,443	30	53,305
4,878	187	70	1,576	1,580	1,992	30,350	66,737	28	52,291
5,049	186	88	1,681	1,685	2,135	32,154	68,727	30	54,096
4,989	205	63	1,602	1,581	2,000	33,034	68,090	35	53,665
5,142	212	84	1,900	1,889	2,148	38,826	72,174	30	56,938
27,410	1,142	11,030	11,958	11,922	12,934	226,724	425,956	159	90,612
5,120	207	1,953	2,289	2,283	2,236	46,330	75,177	28	10,581
4,824	188	1,769	2,514	2,523	2,081	44,336	71,913	31	10,267
4,517	204	1,996	2,077	2,066	2,254	41,916	72,196	40	17,866
4,471	183	1,793	1,779	1,768	2,254	33,477	67,990	9	17,712
4,421	179	1,812	1,640	1,623	2,045	31,467	70,406	28	17,225
4,057	181	1,707	1,659	1,659	2,064	29,198	68,274	23	16,961
-8.23	1.12	-5.79	1.16	2.22	0.93	-7.21	-3.03	-17.86	-1.53
-18.96	-15.81	—	-5.63	-5.63	-14.32	-8.88	-5.47	-32.35	—

Source: National Fire Agency, MOI.

Note: 1. The figures of "Others" of Trauma Treatments referred to "Shovel-type Stretcher Fixed" before 2015, but included "Vacuum Splint", "Shovel-type Stretcher Fixed" and other Trauma Treatments since 2016 due to the revised Patient Care Record.
2. Since 2016, the figures of "Others" of Other Treatments excluded "Vital Sign Monitoring" and "Advanced Life Support" (which were included before 2015) due to the revised Patient Care Record.

表65. 核發建築物建造執照—按月別及用途別分

TABLE 65. ISSUED BUILDING CONSTRUCTION LICENSE
- BY MONTH AND USE

年 (月) 別 Year (Month)	總計 Grand Total		住宿類(H類) 住宅(H2) Residential		
			件數 Cases	宅數 Houses	總樓地板面積 (平方公尺) Total Floor Area (m ²)
	總件數 Total Cases	總樓地板面積 (平方公尺) Total Floor Area (m ²)	件數 Cases	宅數 Houses	總樓地板面積 (平方公尺) Total Floor Area (m ²)
九十六年 2007	31,704	34,732,493	24,060	106,270	19,358,714
九十七年 2008	19,484	26,166,355	14,072	69,941	13,911,666
九十八年 2009	20,517	19,915,953	15,389	51,180	10,087,537
九十九年 2010	29,696	31,174,017	23,501	84,518	16,737,408
一〇〇年 2011	33,161	34,148,423	26,538	97,755	19,786,931
一〇一年 2012	31,237	32,882,939	24,576	98,663	19,319,459
一〇二年 2013	33,531	39,760,495	27,234	133,072	25,416,782
一〇三年 2014	31,994	38,634,904	25,261	124,127	22,230,818
一〇四年 2015	27,643	32,595,657	21,440	106,752	18,232,801
六月 June	2,484	3,701,468	2,009	13,897	2,341,092
七月 July	2,293	2,709,609	1,736	9,004	1,484,529
八月 Aug.	2,265	2,403,825	1,794	7,381	1,251,200
九月 Sept.	2,176	2,499,343	1,714	8,467	1,439,130
十月 Oct.	2,159	2,191,380	1,663	7,661	1,323,918
十一月 Nov.	2,415	2,451,092	1,835	8,607	1,475,813
十二月 Dec.	2,312	3,237,829	1,751	9,113	1,575,839
一〇五年 2016	10,951	12,058,195	7,985	36,573	6,217,771
一月 Jan.	1,948	2,509,916	1,467	8,654	1,426,398
二月 Feb.	1,413	1,110,952	1,051	2,681	529,523
三月 Mar.	1,845	2,517,350	1,321	8,260	1,388,108
四月 Apr.	1,596	1,556,996	1,137	5,172	838,743
五月 May	2,083	2,032,089	1,445	6,070	999,524
六月 June	2,066	2,330,892	1,564	5,736	1,035,475
較上月增減(%) VS. with Last Month	-0.82	14.70	8.24	-5.50	4.10
較上年同月增減(%) VS. with Last Year	-16.83	-37.03	-22.15	-58.72	-55.21

Lodging		商業類(B類) Commerce		工業、倉儲類 (C類) Industry, Storage	
宿舍安養(H1) Dormitory, Care					
件數 Cases	總樓地板面積 (平方公尺) Total Floor Area (m ²)	件數 Cases	總樓地板面積 (平方公尺) Total Floor Area (m ²)	件數 Cases	總樓地板面積 (平方公尺) Total Floor Area (m ²)
115	356,998	524	1,972,294	2,331	5,955,876
89	312,573	171	901,335	1,801	5,537,210
56	242,948	127	770,747	1,510	3,357,023
72	129,168	189	1,013,204	2,009	6,401,229
72	209,123	170	757,476	2,257	6,132,760
76	178,938	185	1,064,986	2,150	5,616,946
68	206,875	204	1,639,817	1,964	5,839,337
67	289,146	193	1,961,250	2,139	6,298,000
52	280,280	185	869,853	1,890	6,595,431
8	116,758	11	120,890	158	304,371
3	19,839	18	92,584	153	607,533
8	11,404	12	89,644	155	505,799
2	728	20	72,182	123	543,875
3	42,219	23	114,176	168	380,979
7	25,340	18	42,570	162	428,897
6	24,432	17	27,056	185	774,647
24	68,064	81	446,677	896	2,636,595
3	2,516	15	15,513	131	473,514
3	2,662	11	18,931	110	274,151
6	15,587	12	61,827	171	602,209
2	4,152	16	40,371	157	324,603
6	10,835	12	193,832	158	451,654
4	32,312	15	116,203	169	510,464
-33.33	198.22	25.00	-40.05	6.96	13.02
-50.00	-72.33	36.36	-3.88	6.96	67.71

資料來源：本部營建署。

說明：1. 用途別依「建築物使用類組及變更使用辦法」分類。

2. 表內數字包括內政部指定特設主管建築機關資料。

Source : Construction and Planning Agency, MOI.

Note : 1.The figures are classified according to Architecture Usage Classification and Change Usage regulation.

2.The figures include the data of M.O.I. Const. Orgs..

表65. 核發建築物建造執照—按月別及用途別分(續)

TABLE 65. ISSUED BUILDING CONSTRUCTION LICENSE
- BY MONTH AND USE(CONT.)

年 (月) 別 Year (Month)	辦公、服務類(G類) Business, Service		休閒、文教類(D類) Leisure, Education		衛生、福利、 更生類(F類) Health, Welfare, Regeneration	
	件數 Cases	總樓地板 面積 (平方公尺) Total Floor Area (m ²)	件數 Cases	總樓地板 面積 (平方公尺) Total Floor Area (m ²)	件數 Cases	總樓地板 面積 (平方公尺) Total Floor Area (m ²)
九十六年 2007	2,078	2,939,010	592	1,967,672	123	209,280
九十七年 2008	1,225	2,120,079	536	1,439,692	123	319,668
九十八年 2009	1,199	1,803,098	606	1,868,382	111	324,985
九十九年 2010	1,302	2,473,105	651	1,741,948	132	610,098
一〇〇年 2011	1,441	2,076,179	546	1,287,603	134	271,198
一〇一年 2012	1,408	1,973,615	486	1,178,370	148	509,457
一〇二年 2013	1,166	1,982,717	417	1,094,334	155	555,239
一〇三年 2014	1,188	2,528,920	356	956,748	102	298,819
一〇四年 2015	1,120	1,717,122	331	842,645	103	439,766
六月 June	81	219,437	28	29,286	9	33,393
七月 July	131	114,398	30	70,004	10	32,123
八月 Aug.	86	179,795	16	61,062	6	16,167
九月 Sept.	94	211,942	22	36,567	11	41,778
十月 Oct.	97	100,185	19	45,506	6	10,860
十一月 Nov.	132	137,524	37	74,858	12	22,872
十二月 Dec.	96	226,609	46	149,800	10	180,010
一〇五年 2016	577	820,015	159	418,479	69	130,974
一月 Jan.	101	171,792	33	99,296	8	30,487
二月 Feb.	67	50,448	16	48,955	10	8,134
三月 Mar.	123	150,049	20	37,038	13	31,254
四月 Apr.	76	47,382	34	66,940	17	31,770
五月 May	127	101,673	24	30,350	9	17,886
六月 June	83	298,671	32	135,900	12	11,443
較上月增減(%) VS. with Last Month	-34.65	193.76	33.33	347.78	33.33	-36.02
較上年同月增減(%) VS. with Last Year	2.47	36.11	14.29	364.04	33.33	-65.73

其 他 類 Others							
公共集會類(A類) Assembly		宗教、殯葬類(E類) Religion, Funeral		危險物品類(I類) Hazard Contents		其他 Others	
件數 Cases	總樓地板面積 (平方公尺) Total Floor Area (m ²)	件數 Cases	總樓地板面積 (平方公尺) Total Floor Area (m ²)	件數 Cases	總樓地板面積 (平方公尺) Total Floor Area (m ²)	件數 Cases	總樓地板面積 (平方公尺) Total Floor Area (m ²)
49	41,848	179	387,188	51	31,491	1,602	1,512,122
47	160,573	188	264,722	52	27,230	1,180	1,171,607
46	71,691	188	247,588	32	9,538	1,253	1,132,416
43	197,843	171	316,732	34	23,869	1,592	1,529,413
44	677,181	160	147,051	40	26,456	1,759	2,776,465
30	96,852	195	214,271	44	37,288	1,939	2,692,757
48	55,508	157	213,125	43	31,007	2,075	2,725,754
30	107,430	150	233,072	35	36,367	2,473	3,694,334
23	126,806	125	139,083	32	17,547	2,342	3,334,323
1	47,415	16	7,148	1	199	162	481,479
1	496	14	24,150	1	1,664	196	262,289
1	328	12	9,908	2	874	173	277,644
—	—	12	13,119	2	207	176	139,815
3	1,827	7	13,115	5	2,097	165	156,498
2	2,240	12	16,662	2	567	196	223,749
2	574	6	5,271	1	96	192	273,495
8	30,573	61	120,353	25	23,557	1,066	1,145,137
—	—	6	16,584	3	2,242	181	271,574
—	—	12	50,483	2	590	131	127,075
3	13,116	11	19,236	3	662	162	198,264
1	280	7	9,805	5	14,837	144	178,113
3	4,638	11	11,923	7	2,490	281	207,284
1	12,539	14	12,322	5	2,736	167	162,827
-66.67	170.35	27.27	3.35	-28.57	9.88	-40.57	-21.45
0.00	-73.55	-12.50	72.38	400.00	1,274.87	3.09	-66.18

表66. 核發建築物建造執照—按區域別及用途別分

區域別 Locality	總計 Grand Total		住宿類(H類) 住宅(H2) Residential		
			件數 Cases	宅數 Houses	總樓地板面積 (平方公尺) Total Floor Area (m ²)
	總件數 Total Cases	總樓地板面積 (平方公尺) Total Floor Area (m ²)	件數 Cases	宅數 Houses	總樓地板面積 (平方公尺) Total Floor Area (m ²)
一〇五年六月 June, 2016	2,066	2,330,892	1,564	5,736	1,035,475
新北市 New Taipei City	77	156,591	60	463	65,495
臺北市 Taipei City	16	330,013	9	214	64,780
桃園市 Taoyuan City	122	356,085	63	1,311	208,542
臺中市 Taichung City	165	250,649	125	615	131,688
臺南市 Tainan City	414	415,417	318	1,163	196,303
高雄市 Kaohsiung City	130	71,677	80	233	38,205
臺灣省 Taiwan Prov.	1,100	669,717	880	1,679	320,010
宜蘭縣 Yilan C.	93	43,373	82	177	29,034
新竹縣 Hsinchu C.	62	61,947	48	258	49,314
苗栗縣 Miaoli C.	102	84,481	82	115	22,767
彰化縣 Changhua C.	203	98,959	149	237	47,664
南投縣 Nantou C.	73	35,876	59	96	21,170
雲林縣 Yunlin C.	225	110,346	201	419	68,643
嘉義縣 Chiayi C.	85	62,278	63	125	21,737
屏東縣 Pingtung C.	101	53,490	73	98	25,033
臺東縣 Taitung C.	41	16,373	34	34	8,401
花蓮縣 Hualien C.	48	14,259	45	45	10,036
澎湖縣 Penghu C.	25	44,649	17	41	8,228
基隆市 Keelung City	3	6,006	—	—	—
新竹市 Hsinchu City	18	13,695	11	16	3,525
嘉義市 Chiayi City	21	23,985	16	18	4,458
福建省 Fuchien Prov.	24	7,605	22	50	7,443
金門縣 Kinmen C.	24	7,605	22	50	7,443
連江縣 Lienchiang C.	—	—	—	—	—
國家公園管理處 N.P.Adm.	7	3,057	6	7	2,662
其他內政部 指定特設主 管建築機關 Other M.O.I. Const. Orgs.	11	70,081	1	1	347

資料來源：本部營建署。

TABLE 66. ISSUED BUILDING CONSTRUCTION LICENSE
- BY LOCALITY AND USE

Lodging		商業類(B類) Commerce		工業、倉儲類 (C類) Industry, Storage	
宿舍安養(H1) Dormitory, Care					
件數 Cases	總樓地板面積 (平方公尺) Total Floor Area (m ²)	件數 Cases	總樓地板面積 (平方公尺) Total Floor Area (m ²)	件數 Cases	總樓地板面積 (平方公尺) Total Floor Area (m ²)
4	32,312	15	116,203	169	510,464
—	—	—	—	6	43,886
1	2,415	1	471	—	—
—	—	—	—	46	123,608
1	197	1	648	12	94,998
1	27,943	5	74,105	22	46,781
1	1,757	—	—	16	14,171
—	—	8	40,979	59	135,843
—	—	—	—	6	3,337
—	—	—	—	4	8,000
—	—	—	—	9	33,888
—	—	3	852	15	29,049
—	—	—	—	5	7,317
—	—	1	2,604	6	21,931
—	—	—	—	2	3,927
—	—	1	192	3	11,824
—	—	1	1,157	1	198
—	—	—	—	1	160
—	—	1	31,990	2	269
—	—	—	—	2	4,727
—	—	—	—	2	8,597
—	—	1	4,184	1	2,619
—	—	—	—	—	—
—	—	—	—	—	—
—	—	—	—	—	—
—	—	—	—	—	—
—	—	—	—	8	51,177

Source : Construction and Planning Agency, MOI.

表66. 核發建築物建造執照—按區域別及用途別分(續)

區域別 Locality		辦公、服務類(G類) Business, Service		休閒、文教類(D類) Leisure, Education		衛生、福利、 更生類(F類) Health, Welfare, Regeneration	
		件數 Cases	總樓地板面積 (平方公尺) Total Floor Area (m ²)	件數 Cases	總樓地板面積 (平方公尺) Total Floor Area (m ²)	件數 Cases	總樓地板面積 (平方公尺) Total Floor Area (m ²)
一〇五年六月 June, 2016		83	298,671	32	135,900	12	11,443
新北市	New Taipei City	7	13,571	1	32,421	1	365
臺北市	Taipei City	2	237,589	3	24,758	—	—
桃園市	Taoyuan City	5	8,375	2	7,162	2	145
臺中市	Taichung City	17	10,360	4	4,991	—	—
臺南市	Tainan City	16	5,291	3	31,057	3	4,321
高雄市	Kaohsiung City	10	1,976	—	—	—	—
臺灣省	Taiwan Prov.	25	21,457	16	16,559	6	6,612
宜蘭縣	Yilan C.	1	366	2	115	—	—
新竹縣	Hsinchu C.	5	1,108	1	477	2	2,967
苗栗縣	Miaoli C.	6	7,302	—	—	2	2,892
彰化縣	Changhua C.	3	1,077	2	3,259	1	364
南投縣	Nantou C.	—	—	—	—	—	—
雲林縣	Yunlin C.	1	1,327	2	845	—	—
嘉義縣	Chiayi C.	—	—	1	4,082	—	—
屏東縣	Pingtung C.	2	690	4	4,338	—	—
臺東縣	Taitung C.	1	4,550	—	—	—	—
花蓮縣	Hualien C.	1	3,127	—	—	—	—
澎湖縣	Penghu C.	3	1,401	2	2,761	—	—
基隆市	Keelung City	—	—	—	—	—	—
新竹市	Hsinchu City	1	452	2	682	1	389
嘉義市	Chiayi City	1	57	—	—	—	—
福建省	Fuchien Prov.	1	52	—	—	—	—
金門縣	Kinmen C.	1	52	—	—	—	—
連江縣	Lienchiang C.	—	—	—	—	—	—
國家公園管理處	N.P.Adm.	—	—	1	395	—	—
其他內政部 指定特設主 管建築機關	Other M.O.I. Const. Orgs.	—	—	2	18,557	—	—

TABLE 66. ISSUED BUILDING CONSTRUCTION LICENSE
- BY LOCALITY AND USE (CONT.)

公共集會類(A類) Assembly		宗教、殯葬類(E類) Religion, Funeral		危險物品類(I類) Hazard Contents		其他 Others	
件數 Cases	總樓地板面積 (平方公尺) Total Floor Area (m ²)	件數 Cases	總樓地板面積 (平方公尺) Total Floor Area (m ²)	件數 Cases	總樓地板面積 (平方公尺) Total Floor Area (m ²)	件數 Cases	總樓地板面積 (平方公尺) Total Floor Area (m ²)
1	12,539	14	12,322	5	2,736	167	162,827
—	—	1	475	—	—	1	378
—	—	—	—	—	—	—	—
—	—	1	1,573	1	150	2	6,530
—	—	1	2,873	—	—	4	4,894
—	—	2	103	—	—	44	29,513
—	—	1	465	2	1,057	20	14,046
1	12,539	7	6,723	2	1,529	96	107,466
—	—	—	—	—	—	2	10,521
—	—	—	—	—	—	2	81
—	—	—	—	—	—	3	17,632
—	—	1	172	—	—	29	16,522
—	—	2	3,813	—	—	7	3,576
—	—	1	123	—	—	13	14,873
—	—	—	—	1	250	18	32,282
—	—	1	859	—	—	17	10,554
—	—	2	1,756	—	—	2	311
—	—	—	—	—	—	1	936
—	—	—	—	—	—	—	—
—	—	—	—	1	1,279	—	—
—	—	—	—	—	—	1	50
1	12,539	—	—	—	—	1	128
—	—	1	110	—	—	—	—
—	—	1	110	—	—	—	—
—	—	—	—	—	—	—	—
—	—	—	—	—	—	—	—

表67. 核發建築物建造執照年累計—按區域別及用途別分

區域別 Locality	總計 Grand Total		住宿類(H類)		
			住宅(H-2類) Residential		
	總件數 Total Cases	總樓地板面積 (平方公尺) Total Floor Area (m ²)	件數 Cases	宅數 Houses	總樓地板面積 (平方公尺) Total Floor Area (m ²)
一〇五年一月至六月 Jan. - June, 2016	10,951	12,058,195	7,985	36,573	6,217,771
新北市 New Taipei City	263	1,176,022	160	5,288	748,061
臺北市 Taipei City	99	789,461	52	1,433	260,276
桃園市 Taoyuan City	716	1,779,695	395	7,025	1,102,579
臺中市 Taichung City	1,045	1,645,780	719	5,537	1,032,772
臺南市 Tainan City	1,756	1,209,599	1,248	3,060	589,296
高雄市 Kaohsiung City	966	772,274	537	2,427	349,228
臺灣省 Taiwan Prov.	5,873	4,109,734	4,061	10,705	2,058,410
宜蘭縣 Yilan C.	469	334,380	319	1,164	224,163
新竹縣 Hsinchu C.	384	549,271	228	2,029	353,358
苗栗縣 Miaoli C.	482	399,907	278	945	195,115
彰化縣 Changhua C.	1,035	736,490	730	1,650	324,656
南投縣 Nantou C.	471	264,953	318	544	124,927
雲林縣 Yunlin C.	853	490,204	608	961	181,088
嘉義縣 Chiayi C.	686	329,062	495	589	120,387
屏東縣 Pingtung C.	507	310,718	320	395	93,082
臺東縣 Taitung C.	195	77,177	147	165	39,245
花蓮縣 Hualien C.	311	153,084	224	364	80,263
澎湖縣 Penghu C.	212	96,144	192	223	52,005
基隆市 Keelung City	27	97,782	18	541	80,394
新竹市 Hsinchu City	108	203,339	76	1,011	160,212
嘉義市 Chiayi City	133	67,223	108	124	29,515
福建省 Fuchien Prov.	118	65,552	95	382	54,195
金門縣 Kinmen C.	114	63,145	92	379	53,096
連江縣 Lienchiang C.	4	2,407	3	3	1,099
國家公園管理處 N.P.Adm.	34	14,246	10	11	13,492
其他內政部 指定特設主 管建築機關 Other M.O.I. Const. Orgs.	81	495,832	21	17	9,462

資料來源：本部營建署。

TABLE 67. ISSUED BUILDING CONSTRUCTION LICENSE OF THE YEAR
- BY LOCALITY AND USE

Lodging		商業類(B類) Commerce		工業、倉儲類 (C類) Industry, Storage	
宿舍安養(H1) Dormitory, Care					
件數 Cases	總樓地板面積 (平方公尺) Total Floor Area (m ²)	件數 Cases	總樓地板面積 (平方公尺) Total Floor Area (m ²)	件數 Cases	總樓地板面積 (平方公尺) Total Floor Area (m ²)
24	68,064	81	446,677	896	2,636,595
—	—	3	34,553	31	212,031
2	2,754	5	15,527	7	92,878
—	—	3	3,741	189	478,056
4	1,469	13	182,419	102	217,148
5	28,508	14	99,653	100	191,750
1	1,757	7	7,046	95	201,613
10	31,604	35	102,430	334	820,389
2	7,543	4	3,080	27	33,963
1	2,215	2	2,067	29	95,516
—	—	2	13,869	40	115,722
2	2,075	7	16,464	79	234,615
2	7,354	4	5,584	17	21,955
—	—	1	2,604	39	93,739
2	8,328	3	3,965	35	84,551
—	—	5	6,330	26	81,318
1	4,089	3	8,441	4	1,255
—	—	2	3,852	13	19,163
—	—	1	31,990	7	4,977
—	—	—	—	6	15,415
—	—	—	—	5	13,556
—	—	1	4,184	7	4,644
1	1,829	1	1,308	4	1,415
1	1,829	—	—	4	1,415
—	—	1	1,308	—	—
—	—	—	—	—	—
1	143	—	—	34	421,315

Source : Construction and Planning Agency, MOI.

表67. 核發建築物建造執照年累計—按區域別及用途別分(續)

區域別 Locality	辦公、服務類(G類) Business, Service		休閒、文教類(D類) Leisure, Education		衛生、福利、 更生類(F類) Health, Welfare, Regeneration	
	件數 Cases	總樓地板面積 (平方公尺) Total Floor Area (m ²)	件數 Cases	總樓地板面積 (平方公尺) Total Floor Area (m ²)	件數 Cases	總樓地板面積 (平方公尺) Total Floor Area (m ²)
一〇五年一至六月 Jan. - June, 2016	577	820,015	159	418,479	69	130,974
新北市 New Taipei City	26	26,530	7	85,185	4	17,561
臺北市 Taipei City	10	324,680	9	59,171	—	—
桃園市 Taoyuan City	28	107,235	11	17,814	8	5,238
臺中市 Taichung City	97	74,751	16	33,802	7	9,817
臺南市 Tainan City	90	30,897	11	60,910	6	6,249
高雄市 Kaohsiung City	127	35,015	10	17,566	6	14,540
臺灣省 Taiwan Prov.	186	198,461	88	124,186	38	77,569
宜蘭縣 Yilan C.	5	37,811	10	8,278	—	—
新竹縣 Hsinchu C.	23	65,288	3	2,156	11	18,364
苗栗縣 Miaoli C.	21	13,654	1	6,267	6	9,461
彰化縣 Changhua C.	28	12,964	19	19,892	4	8,448
南投縣 Nantou C.	6	3,704	4	4,515	2	13,159
雲林縣 Yunlin C.	34	8,947	10	21,203	1	1,209
嘉義縣 Chiayi C.	7	3,679	6	12,623	2	9,067
屏東縣 Pingtung C.	24	7,883	13	14,196	3	8,051
臺東縣 Taitung C.	5	10,022	5	8,443	4	748
花蓮縣 Hualien C.	14	15,166	6	19,822	1	3,180
澎湖縣 Penghu C.	7	3,529	4	3,322	—	—
基隆市 Keelung City	—	—	—	—	1	551
新竹市 Hsinchu City	4	747	6	2,376	3	5,331
嘉義市 Chiayi City	8	15,067	1	1,093	—	—
福建省 Fuchien Prov.	4	2,757	1	312	—	—
金門縣 Kinmen C.	4	2,757	1	312	—	—
連江縣 Lienchiang C.	—	—	—	—	—	—
國家公園管理處 N.P.Adm.	—	—	1	395	—	—
其他內政部 指定特設主 管建築機關 Other M.O.I. Const. Orgs.	9	19,689	5	19,138	—	—

TABLE 67. ISSUED BUILDING CONSTRUCTION LICENSE OF THE YEAR
- BY LOCALITY AND USE (CONT.)

公共集會類(A類) Assembly		宗教、殯葬類(E類) Religion, Funeral		危險物品類(I類) Hazard Contents		其他 Others	
件數 Cases	總樓地板面積 (平方公尺) Total Floor Area (m ²)	件數 Cases	總樓地板面積 (平方公尺) Total Floor Area (m ²)	件數 Cases	總樓地板面積 (平方公尺) Total Floor Area (m ²)	件數 Cases	總樓地板面積 (平方公尺) Total Floor Area (m ²)
8	30,573	61	120,353	25	23,557	1,066	1,145,137
1	2,365	2	3,924	—	—	18	45,812
—	—	3	16,609	—	—	6	17,566
—	—	3	6,405	5	14,762	20	43,865
1	1,811	4	24,978	2	646	50	66,167
1	12,525	12	9,935	—	—	223	179,876
—	—	5	3,175	7	2,422	152	139,912
4	13,723	31	55,217	8	3,958	577	623,787
—	—	—	—	2	1,105	16	18,437
2	722	4	3,129	—	—	23	6,456
—	—	1	146	1	373	32	45,300
—	—	1	172	1	239	127	116,965
—	—	5	38,391	1	576	34	44,788
—	—	8	1,692	1	136	119	179,586
—	—	2	2,425	1	250	91	83,787
—	—	5	5,514	—	—	92	94,344
—	—	2	1,756	—	—	10	3,178
1	462	2	1,782	—	—	24	9,394
—	—	—	—	—	—	1	321
—	—	—	—	1	1,279	1	143
—	—	1	210	—	—	4	20,907
1	12,539	—	—	—	—	3	181
—	—	1	110	—	—	9	3,626
—	—	1	110	—	—	9	3,626
—	—	—	—	—	—	—	—
—	—	—	—	—	—	4	359
1	149	—	—	3	1,769	7	24,167

表68. 核發建築物建造執照一按月別及構造別分

年 (月) 別	總 計		鋼骨鋼筋混凝土構造		混凝土構造	
	Grand Total		Steel Frame & Reinforced Concrete		(含鋼筋混凝土構造) Reinforced Concrete	
Year (Month)	總樓地板面積 (平方公尺)	工程造價 (千元)	總樓地板面積 (平方公尺)	工程造價 (千元)	總樓地板面積 (平方公尺)	工程造價 (千元)
	Total Floor Area (m ²)	Construction Cost (NT\$1,000)	Total Floor Area (m ²)	Construction Cost (NT\$1,000)	Total Floor Area (m ²)	Construction Cost (NT\$1,000)
九十六年 2007	34,732,493	265,738,929	3,432,350	29,476,759	27,170,986	209,466,147
九十七年 2008	26,166,355	205,553,677	2,281,922	18,180,109	20,376,501	164,441,531
九十八年 2009	19,915,953	151,163,768	1,639,709	13,832,261	15,448,595	119,364,115
九十九年 2010	31,174,017	246,976,514	2,766,716	22,702,009	23,226,966	183,507,913
一〇〇年 2011	34,148,423	278,145,137	2,842,385	24,699,083	26,333,369	214,634,370
一〇一年 2012	32,882,939	274,087,239	3,320,043	31,561,045	24,673,817	209,142,311
一〇二年 2013	39,760,495	350,522,002	2,775,489	26,812,948	30,966,264	277,361,909
一〇三年 2014	38,634,904	325,742,689	2,550,741	23,307,215	29,634,569	255,263,612
一〇四年 2015	32,595,657	275,098,031	2,895,768	25,939,291	24,028,319	212,045,602
六月 June	3,701,468	37,200,012	198,852	1,104,819	3,066,036	31,855,998
七月 July	2,709,609	22,113,526	342,021	3,579,960	1,854,053	15,235,282
八月 Aug.	2,403,825	20,437,354	375,518	3,723,690	1,657,748	13,703,222
九月 Sept.	2,499,343	21,226,616	149,085	921,635	1,720,397	15,164,922
十月 Oct.	2,191,380	17,421,893	181,387	1,919,370	1,637,234	13,403,513
十一月 Nov.	2,451,092	19,850,291	103,236	1,158,011	1,832,710	15,356,223
十二月 Dec.	3,237,829	27,552,672	267,420	2,716,084	2,395,713	21,687,341
一〇五年 2016	12,058,195	99,759,894	846,880	6,255,417	8,735,343	74,191,049
一月 Jan.	2,509,916	20,788,127	129,665	1,028,337	1,998,129	17,391,298
二月 Feb.	1,110,952	7,970,202	90,502	910,498	743,600	5,592,145
三月 Mar.	2,517,350	22,464,950	120,372	728,644	1,896,664	17,614,913
四月 Apr.	1,556,996	12,026,635	118,125	970,513	1,173,137	9,595,774
五月 May	2,032,089	15,120,753	269,488	1,792,456	1,398,806	11,407,824
六月 June	2,330,892	21,389,227	118,728	824,969	1,525,007	12,589,095
較上月增減(%) VS.with Last Month	14.70	41.46	-55.94	-53.98	9.02	10.35
較上年同月增減(%) VS. with Last Year	-37.03	-42.50	-40.29	-25.33	-50.26	-60.48

資料來源：本部營建署。

TABLE 68. ISSUED BUILDING CONSTRUCTION LICENSE
- BY MONTH AND MATERIAL

鋼構造(94年以前為 鋼架構造) Steel		磚構造 Brick		木構造 Wooden		其 他 Others	
總樓地板面積 (平方公尺)	工程造價 (千元)	總樓地板面積 (平方公尺)	工程造價 (千元)	總樓地板面積 (平方公尺)	工程造價 (千元)	總樓地板面積 (平方公尺)	工程造價 (千元)
Total Floor Area (m ²)	Construction Cost (NT\$1,000)	Total Floor Area (m ²)	Construction Cost (NT\$1,000)	Total Floor Area (m ²)	Construction Cost (NT\$1,000)	Total Floor Area (m ²)	Construction Cost (NT\$1,000)
3,895,789	25,861,181	168,267	658,154	28,911	97,962	36,190	178,726
3,271,227	22,055,298	182,550	650,051	28,145	99,840	26,010	126,848
2,623,168	17,223,876	139,471	509,877	31,873	104,495	33,137	129,144
4,868,625	39,615,016	167,049	624,092	56,668	153,655	87,993	373,829
4,642,872	37,326,627	140,802	473,611	52,482	143,218	136,513	868,228
4,659,354	32,559,418	149,348	498,522	37,093	107,394	43,284	218,549
5,762,295	45,447,467	148,474	493,347	51,226	169,741	56,747	236,590
6,185,070	46,177,860	105,705	361,903	39,184	119,729	119,635	512,370
5,400,453	36,060,246	93,118	307,682	35,364	107,706	142,635	637,504
422,021	4,174,033	5,329	24,384	333	1,346	8,897	39,432
481,263	3,204,366	10,240	27,020	9,987	28,066	12,045	38,832
338,440	2,882,721	10,884	37,766	1,784	5,295	19,451	84,660
610,771	5,083,432	5,464	16,565	7,835	23,114	5,791	16,948
336,952	1,946,623	4,832	11,438	3,089	8,850	27,886	132,099
503,421	3,300,518	8,825	24,841	306	891	2,594	9,807
545,629	3,038,030	7,784	24,654	6,348	19,900	14,935	66,663
2,350,488	18,846,680	44,847	129,247	21,829	71,958	58,808	265,543
370,237	2,331,830	6,574	19,661	1,338	4,182	3,973	12,819
262,114	1,415,538	2,075	7,654	3,090	11,700	9,571	32,667
463,514	3,958,685	5,796	14,357	7,567	22,576	23,437	125,775
247,418	1,387,517	10,342	33,118	565	3,561	7,409	36,152
346,736	1,866,100	8,527	21,664	3,440	9,936	5,092	22,773
660,469	7,887,010	11,533	32,793	5,829	20,003	9,326	35,357
90.48	322.65	35.25	51.37	69.45	101.32	83.15	55.26
56.50	88.95	116.42	34.49	1,650.45	1,386.11	4.82	-10.33

Source : Construction and Planning Agency, MOI.

表69. 核發建築物建造執照—按區域別及構造別分

區域別 Locality	總計 Grand Total		鋼骨鋼筋混凝土構造 Steel Frame & Reinforced Concrete		混凝土構造 (含鋼筋混凝土構造) Reinforced Concrete	
	總樓地板面積 (平方公尺) Total Floor Area (m ²)	工程造價 (千元) Construction Cost (NT\$1,000)	總樓地板面積 (平方公尺) Total Floor Area (m ²)	工程造價 (千元) Construction Cost (NT\$1,000)	總樓地板面積 (平方公尺) Total Floor Area (m ²)	工程造價 (千元) Construction Cost (NT\$1,000)
一〇五年六月 June, 2016	2,330,892	21,389,227	118,728	824,969	1,525,007	12,589,095
新北市 New Taipei City	156,591	2,066,646	—	—	115,370	1,372,961
臺北市 Taipei City	330,013	5,846,227	15,612	261,355	36,104	413,434
桃園市 Taoyuan City	356,085	3,619,330	—	—	285,700	3,175,827
臺中市 Taichung City	250,649	2,087,554	3,584	22,815	213,267	1,850,301
臺南市 Tainan City	415,417	3,230,379	8,249	43,721	317,568	2,534,699
高雄市 Kaohsiung City	71,677	480,406	4,416	25,262	45,710	328,742
臺灣省 Taiwan Prov.	669,717	3,618,743	67,962	382,774	464,252	2,649,274
宜蘭縣 Yilan C.	43,373	285,214	—	—	41,165	273,144
新竹縣 Hsinchu C.	61,947	397,757	—	—	55,481	365,000
苗栗縣 Miaoli C.	84,481	416,654	2,110	10,317	55,798	292,651
彰化縣 Changhua C.	98,959	513,907	40,195	221,171	49,313	274,415
南投縣 Nantou C.	35,876	183,356	4,394	22,685	28,088	148,132
雲林縣 Yunlin C.	110,346	617,253	3,577	20,006	89,810	535,558
嘉義縣 Chiayi C.	62,278	303,790	—	—	25,604	142,592
屏東縣 Pingtung C.	53,490	268,166	—	—	26,470	132,836
臺東縣 Taitung C.	16,373	85,216	963	4,818	14,747	77,107
花蓮縣 Hualien C.	14,259	72,237	—	—	10,764	58,206
澎湖縣 Penghu C.	44,649	221,272	—	—	43,148	215,747
基隆市 Keelung City	6,006	39,360	—	—	6,006	39,360
新竹市 Hsinchu City	13,695	71,235	—	—	10,879	56,521
嘉義市 Chiayi City	23,985	143,326	16,723	103,777	6,979	38,005
福建省 Fuchien Prov.	7,605	28,895	—	—	7,605	28,895
金門縣 Kinmen C.	7,605	28,895	—	—	7,605	28,895
連江縣 Lienchiang C.	—	—	—	—	—	—
國家公園管理處 N.P.Adm.	3,057	14,969	311	1,557	2,746	13,412
其他內政部 指定特設主 管建築機關 Other M.O.I. Const. Orgs.	70,081	396,078	18,594	87,485	36,685	221,550

資料來源：本部營建署。

TABLE 69. ISSUED BUILDING CONSTRUCTION LICENSE
- BY LOCALITY AND MATERIAL

鋼構造 Steel		磚構造 Brick		木構造 Wooden		其他 Others	
總樓地板面積 (平方公尺) Total Floor Area (m ²)	工程造價 (千元) Construction Cost (NT\$1,000)	總樓地板面積 (平方公尺) Total Floor Area (m ²)	工程造價 (千元) Construction Cost (NT\$1,000)	總樓地板面積 (平方公尺) Total Floor Area (m ²)	工程造價 (千元) Construction Cost (NT\$1,000)	總樓地板面積 (平方公尺) Total Floor Area (m ²)	工程造價 (千元) Construction Cost (NT\$1,000)
660,469	7,887,010	11,533	32,793	5,829	20,003	9,326	35,357
41,221	693,685	—	—	—	—	—	—
278,297	5,171,438	—	—	—	—	—	—
70,335	443,258	50	245	—	—	—	—
32,178	203,377	1,459	10,064	—	—	161	997
85,520	639,647	3,924	11,486	—	—	156	826
21,515	126,236	—	—	—	—	36	166
116,601	522,326	6,100	10,998	5,829	20,003	8,973	33,368
2,208	12,070	—	—	—	—	—	—
3,609	18,043	—	—	755	3,777	2,102	10,937
26,302	112,628	271	1,058	—	—	—	—
3,614	9,569	4,853	5,996	984	2,756	—	—
3,093	11,695	—	—	301	844	—	—
10,027	39,010	146	629	—	—	6,786	22,050
32,800	148,191	—	—	3,789	12,626	85	381
27,020	135,330	—	—	—	—	—	—
564	2,903	99	388	—	—	—	—
3,429	13,702	66	329	—	—	—	—
836	2,927	665	2,598	—	—	—	—
—	—	—	—	—	—	—	—
2,816	14,714	—	—	—	—	—	—
283	1,544	—	—	—	—	—	—
—	—	—	—	—	—	—	—
—	—	—	—	—	—	—	—
—	—	—	—	—	—	—	—
—	—	—	—	—	—	—	—
14,802	87,043	—	—	—	—	—	—

Source : Construction and Planning Agency, MOI.

表70. 核發建築物拆除執照—按月別及用途別分

年 (月) 別 Year (Month)	總計 Grand Total			件數 Cases
	件數 Cases	宅數 Houses	總樓地板面積 (平方公尺) Total Floor Area (m ²)	
九十六年 2007	2,136	4,173	2,391,170	1,129
九十七年 2008	1,752	4,012	1,934,243	863
九十八年 2009	1,772	3,870	1,585,362	876
九十九年 2010	2,520	5,521	2,543,820	1,325
一〇〇年 2011	2,376	5,563	2,379,930	1,138
一〇一年 2012	2,529	4,679	2,208,117	1,199
一〇二年 2013	2,882	5,669	2,424,531	1,448
一〇三年 2014	2,668	5,436	2,071,815	1,401
一〇四年 2015	2,392	4,936	1,770,692	1,193
六月 June	185	478	128,626	86
七月 July	230	337	158,531	102
八月 Aug.	208	854	223,136	93
九月 Sept.	210	323	165,538	105
十月 Oct.	208	582	142,727	121
十一月 Nov.	201	323	142,994	113
十二月 Dec.	231	311	137,999	102
一〇五年 2016	1,173	2,272	971,806	541
一月 Jan.	204	579	250,428	91
二月 Feb.	140	160	90,012	66
三月 Mar.	207	415	152,966	93
四月 Apr.	192	314	116,639	87
五月 May	208	267	193,607	106
六月 June	222	537	168,154	98
較上月增減(%) VS. with Last Month	6.73	101.12	-13.15	-7.55
較上年同月增減(%) VS. with Last Year	20.00	12.34	30.73	13.95

資料來源：本部營建署。

TABLE 70. ISSUED BUILDING DEMOLITION LICENSE
- BY MONTH AND USE

住宅 Housing		其他 Others		
宅數 Houses	總樓地板面積 (平方公尺) Total Floor Area (m ²)	件數 Cases	宅數 Houses	總樓地板面積 (平方公尺) Total Floor Area (m ²)
2,648	418,589	1,007	1,525	1,972,581
2,763	388,904	889	1,249	1,545,339
2,486	353,027	896	1,384	1,232,335
3,925	580,958	1,195	1,596	1,962,862
3,034	428,627	1,238	2,529	1,951,303
3,002	461,780	1,330	1,677	1,746,337
3,731	565,135	1,434	1,938	1,859,396
3,792	553,996	1,267	1,644	1,517,819
3,402	434,273	1,199	1,534	1,336,419
366	46,551	99	112	82,075
194	32,939	128	143	125,592
722	64,887	115	132	158,249
181	24,317	105	142	141,221
403	49,505	87	179	93,222
229	44,240	88	94	98,754
157	22,597	129	154	115,402
1,005	164,715	632	1,267	807,091
238	39,163	113	341	211,265
80	14,004	74	80	76,008
183	29,022	114	232	123,944
171	26,945	105	143	89,694
153	24,895	102	114	168,712
180	30,686	124	357	137,468
17.65	23.26	21.57	213.16	-18.52
-50.82	-34.08	25.25	218.75	67.49

Source : Construction and Planning Agency, MOI.

表71. 核發建築物拆除執照—按區域別及用途別分

區域別 Locality	總計 Grand Total			件數 Cases
	件數 Cases	宅數 Houses	總樓地板面積 (平方公尺) Total Floor Area (m ²)	
一〇五年六月 June, 2016	222	537	168,154	98
新北市 New Taipei City	14	36	5,892	9
臺北市 Taipei City	14	115	19,092	8
桃園市 Taoyuan City	6	4	4,366	—
臺中市 Taichung City	29	207	44,154	16
臺南市 Tainan City	44	53	31,364	16
高雄市 Kaohsiung City	30	36	17,478	14
臺灣省 Taiwan Prov.	83	84	45,595	33
宜蘭縣 Yilan C.	6	6	7,956	1
新竹縣 Hsinchu C.	4	4	908	1
苗栗縣 Miaoli C.	3	3	399	3
彰化縣 Changhua C.	18	15	5,890	5
南投縣 Nantou C.	11	11	2,143	4
雲林縣 Yunlin C.	1	1	145	—
嘉義縣 Chiayi C.	6	6	7,587	—
屏東縣 Pingtung C.	8	8	4,732	4
臺東縣 Taitung C.	1	1	685	—
花蓮縣 Hualien C.	6	6	623	3
澎湖縣 Penghu C.	4	4	2,067	3
基隆市 Keelung City	2	5	6,632	—
新竹市 Hsinchu City	6	6	3,757	5
嘉義市 Chiayi City	7	8	2,071	4
福建省 Fuchien Prov.	2	2	213	2
金門縣 Kinmen C.	2	2	213	2
連江縣 Lienchiang C.	—	—	—	—
國家公園管理處 N.P.Adm.	—	—	—	—
其他內政部 指定特設主 管建築機關 Other M.O.I. Const. Orgs.	—	—	—	—

資料來源：本部營建署。

TABLE 71. ISSUED BUILDING DEMOLITION LICENSE
- BY LOCALITY AND USE

住宅 Housing		其他 Others		
宅數 Houses	總樓地板面積 (平方公尺) Total Floor Area (m ²)	件數 Cases	宅數 Houses	總樓地板面積 (平方公尺) Total Floor Area (m ²)
180	30,686	124	357	137,468
31	2,550	5	5	3,342
60	10,507	6	55	8,585
—	—	6	4	4,366
17	4,313	13	190	39,841
19	2,798	28	34	28,566
16	4,120	16	20	13,358
35	6,185	50	49	39,410
1	445	5	5	7,511
1	245	3	3	663
3	399	—	—	—
7	1,314	13	8	4,576
4	385	7	7	1,758
—	—	1	1	145
—	—	6	6	7,587
4	507	4	4	4,225
—	—	1	1	685
3	198	3	3	425
3	297	1	1	1,770
—	—	2	5	6,632
5	1,565	1	1	2,192
4	830	3	4	1,241
2	213	—	—	—
2	213	—	—	—
—	—	—	—	—
—	—	—	—	—

Source : Construction and Planning Agency, MOI.

表72. 核發建築物使用執照—按月別及用途別分

TABLE 72. ISSUED BUILDING USAGE LICENSE - BY MONTH AND USE

年 (月) 別 Year (Month)	總計 Grand Total		住宿類(H類) 住宅(H-2類) Residential		
			件數 Cases	宅數 Houses	總樓地板面積 (平方公尺) Total Floor Area (m ²)
	總件數 Total Cases	總樓地板面積 (平方公尺) Total Floor Area (m ²)	件數 Cases	宅數 Houses	總樓地板面積 (平方公尺) Total Floor Area (m ²)
九十六年 2007	34,797	36,024,385	27,608	130,596	21,578,032
九十七年 2008	27,376	32,717,134	20,804	111,202	18,414,605
九十八年 2009	16,770	26,534,930	11,777	75,870	13,517,972
九十九年 2010	22,293	24,013,834	17,418	71,875	13,315,090
一〇〇年 2011	26,250	25,885,034	20,642	71,565	13,253,304
一〇一年 2012	26,903	27,761,024	21,135	80,653	15,743,721
一〇二年 2013	28,014	28,771,809	22,372	86,438	16,887,729
一〇三年 2014	28,806	31,718,120	23,032	91,883	18,109,432
一〇四年 2015	28,835	32,867,597	23,218	99,422	18,981,972
六月 June	2,281	2,236,928	1,817	6,810	1,287,735
七月 July	2,683	3,101,042	2,103	9,221	1,802,645
八月 Aug.	1,981	2,548,724	1,584	6,585	1,279,326
九月 Sept.	2,362	2,691,102	1,872	7,919	1,563,648
十月 Oct.	2,494	3,552,309	2,041	13,095	2,406,451
十一月 Nov.	2,757	3,276,214	2,266	11,541	2,143,299
十二月 Dec.	2,792	3,587,194	2,203	9,468	1,798,037
一〇五年 2016	11,263	14,216,655	8,740	45,377	8,300,322
一月 Jan.	2,165	2,612,585	1,719	8,711	1,667,433
二月 Feb.	1,308	2,501,179	1,018	8,177	1,399,725
三月 Mar.	2,087	2,231,323	1,635	7,598	1,361,401
四月 Apr.	1,695	2,131,947	1,325	6,970	1,292,750
五月 May	2,149	2,602,889	1,629	7,362	1,360,063
六月 June	1,859	2,136,732	1,414	6,559	1,218,950
較上月增減(%) VS. with Last Month	-13.49	-17.91	-13.20	-10.91	-10.38
較上年同月增減(%) VS. with Last Year	-18.50	-4.48	-22.18	-3.69	-5.34

Lodging 宿舍安養(H-1) Dormitory, Care		商業類(B類) Commerce		工業、倉儲類 (C類) Industry, Storage	
件數 Cases	總樓地板面積 (平方公尺) Total Floor Area (m ²)	件數 Cases	總樓地板面積 (平方公尺) Total Floor Area (m ²)	件數 Cases	總樓地板面積 (平方公尺) Total Floor Area (m ²)
208	603,820	679	918,106	2,034	6,163,143
117	233,455	175	1,002,028	2,205	5,355,333
85	441,861	120	1,191,590	1,421	4,821,728
47	194,565	113	563,213	1,455	4,424,911
64	236,246	130	859,465	1,770	6,013,972
72	170,315	168	613,795	1,744	5,054,628
66	188,158	136	627,985	1,760	5,086,044
81	133,473	141	1,453,133	1,742	5,259,698
65	270,003	133	1,231,442	1,710	5,603,267
8	18,882	7	44,919	137	468,426
9	38,843	9	31,167	185	680,094
5	50,731	17	135,245	119	277,096
4	40,420	7	77,298	186	336,638
2	9,702	6	89,651	163	555,557
5	21,834	14	70,895	148	430,841
5	16,800	15	230,432	156	938,240
31	146,263	67	478,144	797	2,580,167
9	35,544	14	80,688	129	346,955
5	16,393	6	191,533	75	454,776
2	32,709	14	106,766	164	328,807
4	6,130	10	34,576	114	379,236
9	23,173	11	21,332	172	741,785
2	32,314	12	43,249	143	328,608
-77.78	39.45	9.09	102.74	-16.86	-55.70
-75.00	71.14	71.43	-3.72	4.38	-29.85

資料來源：本部營建署。

說明：1. 用途別依「建築物使用類組及變更使用辦法」分類。

2. 表列數字包括內政部指定特設主管建築機關資料。

Source: Construction and Planning Agency, MOI.

Note : 1.The figures are classified according to Architecture Usage Classification and Change Usage regulation.

2.The figures include the data of M.O.I. Const. Orgs..

表72. 核發建築物使用執照—按月別及用途別分(續)

年 (月) 別 Year (Month)	辦公、服務類(G類) Business, Service		休閒、文教類(D類) Leisure, Education		衛生、福利、 更生類(F類) Health, Welfare, Regeneration	
	件數 Cases	總樓地板面積 (平方公尺) Total Floor Area (m ²)	件數 Cases	總樓地板面積 (平方公尺) Total Floor Area (m ²)	件數 Cases	總樓地板面積 (平方公尺) Total Floor Area (m ²)
	九十六年 2007	1,801	2,772,328	601	1,998,771	137
九十七年 2008	1,816	3,549,581	615	2,058,782	145	583,728
九十八年 2009	1,243	2,582,687	613	2,227,010	111	353,167
九十九年 2010	1,047	2,076,337	498	1,284,411	105	266,410
一〇〇年 2011	1,213	1,329,646	561	1,497,456	124	399,191
一〇一年 2012	1,230	1,932,119	613	1,517,068	122	298,172
一〇二年 2013	1,099	1,946,248	456	1,364,936	112	258,107
一〇三年 2014	1,087	1,922,403	394	1,266,778	118	514,640
一〇四年 2015	915	2,259,869	410	1,315,946	114	464,808
六月 June	70	68,143	34	132,721	9	24,912
七月 July	109	91,610	34	164,672	19	63,983
八月 Aug.	67	392,417	40	86,008	14	137,561
九月 Sept.	67	251,885	37	118,290	11	20,011
十月 Oct.	74	64,062	29	86,955	7	68,679
十一月 Nov.	69	68,284	35	143,134	13	22,974
十二月 Dec.	81	197,488	34	100,567	8	4,495
一〇五年 2016	450	914,164	154	427,959	43	152,307
一月 Jan.	72	91,089	30	88,695	8	15,891
二月 Feb.	58	220,540	24	65,353	3	8,341
三月 Mar.	71	45,512	25	125,513	7	42,369
四月 Apr.	70	191,630	24	63,782	6	8,888
五月 May	96	178,602	21	29,983	10	11,839
六月 June	83	186,791	30	54,633	9	64,979
較上月增減(%) VS. with Last Month	-13.54	4.59	42.86	82.21	-10.00	448.86
較上年同月增減(%) VS. with Last Year	18.57	174.12	-11.76	-58.84	0.00	160.83

TABLE 72. ISSUED BUILDING USAGE LICENSE - BY MONTH AND USE(CONT.)

公共集會類(A類) Assembly		宗教、殯葬類(E類) Religion, Funeral		危險物品類(I類) Hazard Contents		其他 Others	
件數 Cases	總樓地板面積 (平方公尺) Total Floor Area (m ²)	件數 Cases	總樓地板面積 (平方公尺) Total Floor Area (m ²)	件數 Cases	總樓地板面積 (平方公尺) Total Floor Area (m ²)	件數 Cases	總樓地板面積 (平方公尺) Total Floor Area (m ²)
40	60,293	151	170,402	50	30,148	1,488	1,303,999
38	109,933	164	215,577	63	32,678	1,234	1,161,434
37	198,626	146	234,140	45	16,285	1,172	949,864
51	61,873	169	215,777	28	10,723	1,362	1,600,524
43	59,356	155	182,354	26	16,430	1,522	2,037,614
35	41,973	136	279,567	27	18,909	1,621	2,090,757
34	164,866	154	189,318	43	51,270	1,782	2,007,148
20	85,342	132	225,778	33	30,804	2,026	2,716,639
37	78,340	109	153,840	30	21,659	2,094	2,486,451
1	2,161	11	10,097	2	89	185	178,843
2	23,142	12	21,963	3	1,592	198	181,331
3	5,723	9	19,439	—	—	123	165,178
3	1,252	12	13,416	1	574	162	267,670
4	1,747	7	8,458	3	4,057	158	256,990
3	4,206	6	13,898	2	1,105	196	355,744
5	5,485	9	26,350	1	218	275	269,082
18	40,994	82	73,521	22	13,881	859	1,088,933
—	—	18	19,670	4	3,527	162	263,093
4	8,025	7	11,972	2	494	106	124,027
4	11,600	16	8,493	8	4,037	141	164,116
3	1,025	11	11,778	2	816	126	141,336
3	6,639	16	12,564	3	1,386	179	215,523
4	13,705	14	9,044	3	3,621	145	180,838
33.33	106.43	-12.50	-28.02	0.00	161.26	-18.99	-16.09
300.00	534.20	27.27	-10.43	50.00	3,968.54	-21.62	1.12

表73. 核發建築物使用執照—按區域別及用途別分

區域別 Locality	總計 Grand Total		住宿類(H類) Residential		
	總件數 Total Cases	總樓地板面積 (平方公尺) Total Floor Area (m ²)	住宅(H2) Residential		
			件數 Cases	宅數 Houses	總樓地板面積 (平方公尺) Total Floor Area (m ²)
一〇五年六月 June, 2016	1,859	2,136,732	1,414	6,559	1,218,950
新北市 New Taipei City	36	305,487	21	1,175	224,521
臺北市 Taipei City	25	220,279	15	476	78,024
桃園市 Taoyuan City	106	112,330	70	250	53,029
臺中市 Taichung City	159	326,146	116	902	169,510
臺南市 Tainan City	310	175,429	245	393	83,107
高雄市 Kaohsiung City	150	219,009	99	752	118,501
臺灣省 Taiwan Prov.	1,037	741,969	825	2,514	480,644
宜蘭縣 Yilan C.	95	93,595	82	154	31,197
新竹縣 Hsinchu C.	56	233,210	42	1,354	219,226
苗栗縣 Miaoli C.	70	38,548	63	195	37,220
彰化縣 Changhua C.	226	102,272	178	220	49,874
南投縣 Nantou C.	62	39,253	49	72	16,617
雲林縣 Yunlin C.	123	72,311	89	146	33,201
嘉義縣 Chiayi C.	95	29,842	74	82	18,574
屏東縣 Pingtung C.	99	48,919	62	63	15,271
臺東縣 Taitung C.	60	19,542	53	53	13,641
花蓮縣 Hualien C.	59	24,940	54	62	20,284
澎湖縣 Penghu C.	34	10,295	28	28	7,500
基隆市 Keelung City	1	446	1	2	446
新竹市 Hsinchu City	14	17,655	8	38	6,662
嘉義市 Chiayi City	43	11,141	42	45	10,931
福建省 Fuchien Prov.	24	15,186	22	96	11,489
金門縣 Kinmen C.	24	15,186	22	96	11,489
連江縣 Lienchiang C.	—	—	—	—	—
國家公園管理處 N.P.Adm.	3	670	1	1	125
其他內政部 指定特設主 管建築機關 Other M.O.I. Const. Orgs.	9	20,227	—	—	—

資料來源：本部營建署。

TABLE 73. ISSUED BUILDING USAGE LICENSE
- BY LOCALITY AND USE

Lodging		商業類(B類) Commerce		工業、倉儲類 (C類) Industry, Storage	
宿舍安養(H1) Dormitory, Care					
件數 Cases	總樓地板面積 (平方公尺) Total Floor Area (m ²)	件數 Cases	總樓地板面積 (平方公尺) Total Floor Area (m ²)	件數 Cases	總樓地板面積 (平方公尺) Total Floor Area (m ²)
2	32,314	12	43,249	143	328,608
1	8,005	—	—	6	19,286
1	24,309	—	—	—	—
—	—	—	—	22	22,173
—	—	2	24,317	10	49,390
—	—	—	—	19	62,855
—	—	2	7,442	14	52,989
—	—	8	11,490	65	101,793
—	—	—	—	4	9,281
—	—	—	—	2	8,561
—	—	—	—	1	346
—	—	1	768	17	33,655
—	—	2	3,130	2	11,432
—	—	1	593	9	12,394
—	—	—	—	3	3,731
—	—	—	—	22	12,749
—	—	1	4,196	1	341
—	—	2	2,012	1	2,052
—	—	—	—	1	243
—	—	—	—	—	—
—	—	1	791	2	7,008
—	—	—	—	—	—
—	—	—	—	—	—
—	—	—	—	—	—
—	—	—	—	—	—
—	—	—	—	—	—
—	—	—	—	—	—
—	—	—	—	—	—
—	—	—	—	7	20,122

Source : Construction and Planning Agency, MOI.

表73. 核發建築物使用執照—按區域別及用途別分(續)

區域別 Locality	辦公、服務類(G類) Business, Service		休閒、文教類(D類) Leisure, Education		衛生、福利、 更生類(F類) Health, Welfare, Regeneration	
	件數 Cases	總樓地板面積 (平方公尺) Total Floor Area (m ²)	件數 Cases	總樓地板面積 (平方公尺) Total Floor Area (m ²)	件數 Cases	總樓地板面積 (平方公尺) Total Floor Area (m ²)
一〇五年六月 June, 2016	83	186,791	30	54,633	9	64,979
新北市 New Taipei City	4	38,855	3	14,814	—	—
臺北市 Taipei City	5	115,455	2	2,372	—	—
桃園市 Taoyuan City	5	3,041	4	10,641	1	290
臺中市 Taichung City	15	6,715	3	7,189	1	1,734
臺南市 Tainan City	10	2,143	2	4,242	—	—
高雄市 Kaohsiung City	23	9,956	4	11,343	1	2,067
臺灣省 Taiwan Prov.	19	6,551	12	4,032	6	60,888
宜蘭縣 Yilan C.	1	665	5	1,831	1	48,992
新竹縣 Hsinchu C.	5	2,197	1	418	1	618
苗栗縣 Miaoli C.	1	210	—	—	—	—
彰化縣 Changhua C.	5	1,039	2	420	—	—
南投縣 Nantou C.	—	—	—	—	1	119
雲林縣 Yunlin C.	—	—	1	235	—	—
嘉義縣 Chiayi C.	1	49	—	—	1	102
屏東縣 Pingtung C.	2	305	—	—	1	9,744
臺東縣 Taitung C.	2	760	—	—	—	—
花蓮縣 Hualien C.	—	—	1	268	—	—
澎湖縣 Penghu C.	1	657	2	860	—	—
基隆市 Keelung City	—	—	—	—	—	—
新竹市 Hsinchu City	1	669	—	—	1	1,313
嘉義市 Chiayi City	—	—	—	—	—	—
福建省 Fuchien Prov.	1	3,587	—	—	—	—
金門縣 Kinmen C.	1	3,587	—	—	—	—
連江縣 Lienchiang C.	—	—	—	—	—	—
國家公園管理處 N.P.Adm.	1	488	—	—	—	—
其他內政部 指定特設主 管建築機關 Other M.O.I. Const. Orgs.	—	—	—	—	—	—

TABLE 73. ISSUED BUILDING USAGE LICENSE
- BY LOCALITY AND USE (CONT.)

公共集會類(A類) Assembly		宗教、殯葬類(E類) Religion, Funeral		危險物品類(I類) Hazard Contents		其他 Others	
件數 Cases	總樓地板面積 (平方公尺) Total Floor Area (m ²)	件數 Cases	總樓地板面積 (平方公尺) Total Floor Area (m ²)	件數 Cases	總樓地板面積 (平方公尺) Total Floor Area (m ²)	件數 Cases	總樓地板面積 (平方公尺) Total Floor Area (m ²)
4	13,705	14	9,044	3	3,621	145	180,838
—	—	—	—	—	—	1	6
—	—	—	—	—	—	2	119
—	—	1	438	1	348	2	22,370
1	12,294	2	1,352	—	—	9	53,645
—	—	2	1,969	1	3,123	31	17,990
—	—	1	1,009	—	—	6	15,702
2	1,301	8	4,276	1	150	91	70,844
—	—	1	1,408	—	—	1	221
—	—	1	791	—	—	4	1,399
—	—	1	119	—	—	4	653
—	—	2	332	—	—	21	16,184
—	—	1	478	1	150	6	7,327
—	—	—	—	—	—	23	25,888
—	—	—	—	—	—	16	7,386
—	—	1	202	—	—	11	10,648
—	—	—	—	—	—	3	604
—	—	—	—	—	—	1	324
1	89	1	946	—	—	—	—
—	—	—	—	—	—	—	—
1	1,212	—	—	—	—	—	—
—	—	—	—	—	—	1	210
1	110	—	—	—	—	—	—
1	110	—	—	—	—	—	—
—	—	—	—	—	—	—	—
—	—	—	—	—	—	1	57
—	—	—	—	—	—	2	105

表74. 核發建築物使用執照年累計—按區域別及用途別分

區域別 Locality	總計 Grand Total		住宿類(H類) 住宅(H2) Residential		
	總件數 Total Cases	總樓地板面積 (平方公尺) Total Floor Area (m ²)	件數 Cases	宅數 Houses	總樓地板面積 (平方公尺) Total Floor Area (m ²)
一〇五年一至六月 Jan. - June, 2016	11,263	14,216,655	8,740	45,377	8,300,322
新北市 New Taipei City	249	1,613,601	152	5,575	881,354
臺北市 Taipei City	119	771,565	73	3,022	485,901
桃園市 Taoyuan City	782	2,669,082	534	11,542	1,981,566
臺中市 Taichung City	1,205	1,498,572	927	4,082	912,553
臺南市 Tainan City	1,771	1,068,752	1,404	2,922	606,285
高雄市 Kaohsiung City	1,031	1,398,129	750	4,011	636,839
臺灣省 Taiwan Prov.	5,902	4,392,001	4,764	13,722	2,730,617
宜蘭縣 Yilan C.	635	399,142	577	908	188,029
新竹縣 Hsinchu C.	371	731,457	281	2,824	558,188
苗栗縣 Miaoli C.	429	344,558	372	1,551	265,065
彰化縣 Changhua C.	992	571,926	754	1,178	261,260
南投縣 Nantou C.	451	206,037	393	483	126,199
雲林縣 Yunlin C.	759	395,039	560	783	162,843
嘉義縣 Chiayi C.	409	184,012	299	334	67,613
屏東縣 Pingtung C.	639	300,417	478	511	110,160
臺東縣 Taitung C.	299	109,904	255	269	61,478
花蓮縣 Hualien C.	402	199,272	365	549	148,688
澎湖縣 Penghu C.	168	45,535	138	138	34,278
基隆市 Keelung City	17	346,511	12	2,166	321,219
新竹市 Hsinchu City	112	378,087	87	1,450	305,534
嘉義市 Chiayi City	219	180,104	193	578	120,063
福建省 Fuchien Prov.	101	62,030	90	452	52,700
金門縣 Kinmen C.	99	61,534	89	447	52,331
連江縣 Lienchiang C.	2	496	1	5	369
國家公園管理處 N.P.Adm.	14	3,582	11	14	2,873
其他內政部 指定特設主 管建築機關 Other M.O.I. Const. Orgs.	89	739,341	35	35	9,634

資料來源：本部營建署。

TABLE 74. ISSUED BUILDING USAGE LICENSE OF THE YEAR
- BY LOCALITY AND USE

Lodging 宿舍安養(H1) Dormitory, Care		商業類(B類) Commerce		工業、倉儲類 (C類) Industry, Storage	
件數 Cases	總樓地板面積 (平方公尺) Total Floor Area (m ²)	件數 Cases	總樓地板面積 (平方公尺) Total Floor Area (m ²)	件數 Cases	總樓地板面積 (平方公尺) Total Floor Area (m ²)
31	146,263	67	478,144	797	2,580,167
6	45,466	6	81,013	35	212,291
3	41,234	4	10,988	2	8,175
1	3,983	2	6,080	170	419,023
5	16,584	13	68,962	77	220,171
6	3,510	4	5,160	79	195,290
1	17,603	7	181,001	92	247,636
8	17,762	30	124,491	310	666,110
1	3,840	1	21	26	121,999
—	—	—	—	22	67,727
—	—	—	—	24	51,192
—	—	6	15,886	82	180,395
—	—	4	10,101	11	24,857
1	2,994	1	593	50	81,658
1	364	1	1,128	21	55,184
2	1,749	3	22,805	37	37,420
—	—	4	16,796	8	9,359
2	391	3	6,359	8	12,106
—	—	—	—	11	1,942
—	—	—	—	1	9,737
1	8,424	1	791	6	9,181
—	—	6	50,011	3	3,353
—	—	—	—	1	426
—	—	—	—	1	426
—	—	—	—	—	—
—	—	—	—	—	—
1	121	1	449	31	611,045

Source : Construction and Planning Agency, MOI.

表74. 核發建築物使用執照年累計—按區域別及用途別分(續)

區域別 Locality	辦公、服務類(G類) Business, Service		休閒、文教類(D類) Leisure, Education		衛生、福利、 更生類(F類) Health, Welfare, Regeneration	
	件數 Cases	總樓地板面積 (平方公尺) Total Floor Area (m ²)	件數 Cases	總樓地板面積 (平方公尺) Total Floor Area (m ²)	件數 Cases	總樓地板面積 (平方公尺) Total Floor Area (m ²)
一〇五年一至六月 Jan. - June, 2016	450	914,164	154	427,959	43	152,307
新北市 New Taipei City	23	250,185	10	63,392	2	8,044
臺北市 Taipei City	15	163,858	9	9,320	1	60
桃園市 Taoyuan City	21	79,447	16	50,189	5	5,209
臺中市 Taichung City	92	63,263	18	44,421	5	6,805
臺南市 Tainan City	63	32,150	12	87,049	5	9,393
高雄市 Kaohsiung City	85	43,935	18	53,080	4	15,631
臺灣省 Taiwan Prov.	138	164,648	68	118,460	21	107,165
宜蘭縣 Yilan C.	7	4,256	13	8,099	1	48,992
新竹縣 Hsinchu C.	19	59,974	5	13,656	4	8,663
苗栗縣 Miaoli C.	4	6,693	3	4,683	—	—
彰化縣 Changhua C.	30	13,987	7	12,181	4	12,524
南投縣 Nantou C.	5	1,448	2	12,720	3	3,308
雲林縣 Yunlin C.	16	4,770	8	5,506	—	—
嘉義縣 Chiayi C.	6	1,263	2	914	1	102
屏東縣 Pingtung C.	16	22,324	8	23,963	2	13,495
臺東縣 Taitung C.	6	1,863	5	5,737	3	557
花蓮縣 Hualien C.	4	2,252	4	2,470	1	16,344
澎湖縣 Penghu C.	10	3,076	4	3,069	1	1,867
基隆市 Keelung City	1	387	1	12,522	—	—
新竹市 Hsinchu City	9	38,831	5	12,749	1	1,313
嘉義市 Chiayi City	5	3,524	1	191	—	—
福建省 Fuchien Prov.	4	7,400	1	524	—	—
金門縣 Kinmen C.	3	7,273	1	524	—	—
連江縣 Lienchiang C.	1	127	—	—	—	—
國家公園管理處 N.P.Adm.	1	488	—	—	—	—
其他內政部 指定特設主 管建築機關 Other M.O.I. Const. Orgs.	8	108,790	2	1,524	—	—

TABLE 74. ISSUED BUILDING USAGE LICENSE OF THE YEAR
- BY LOCALITY AND USE (CONT.)

公共集會類(A類) Assembly		宗教、殯葬類(E類) Religion, Funeral		危險物品類(I類) Hazard Contents		其他 Others	
件數 Cases	總樓地板面積 (平方公尺) Total Floor Area (m ²)	件數 Cases	總樓地板面積 (平方公尺) Total Floor Area (m ²)	件數 Cases	總樓地板面積 (平方公尺) Total Floor Area (m ²)	件數 Cases	總樓地板面積 (平方公尺) Total Floor Area (m ²)
18	40,994	82	73,521	22	13,881	859	1,088,933
—	—	2	15,527	3	1,447	10	54,882
—	—	—	—	—	—	12	52,029
2	5,235	5	3,576	5	5,111	21	109,663
4	25,339	9	6,327	—	—	55	134,147
1	1,404	6	3,390	3	3,999	188	121,122
—	—	6	5,534	5	1,548	63	195,322
7	3,252	54	39,167	4	1,550	498	418,779
—	—	4	5,835	—	—	5	18,071
—	—	2	1,104	—	—	38	22,145
—	—	2	1,882	—	—	24	15,043
—	—	12	9,622	3	1,400	94	64,671
—	—	2	2,404	1	150	30	24,850
—	—	7	2,124	—	—	116	134,551
—	—	2	2,719	—	—	76	54,725
2	636	13	7,130	—	—	78	60,735
1	284	1	359	—	—	16	13,471
2	1,031	4	2,128	—	—	9	7,503
1	89	3	1,214	—	—	—	—
—	—	2	2,646	—	—	—	—
1	1,212	—	—	—	—	1	52
—	—	—	—	—	—	11	2,962
3	851	—	—	—	—	2	129
3	851	—	—	—	—	2	129
—	—	—	—	—	—	—	—
—	—	—	—	—	—	2	221
1	4,913	—	—	2	226	8	2,639

表75. 核發建築物使用執照—按月別及構造別分

TABLE 75. ISSUED BUILDING USAGE LICENSE
- BY MONTH AND MATERIAL

年 (月) 別 Year (Month)	總 計 Grand Total		鋼骨鋼筋混凝土構造 Steel Frame & Reinforced Concrete		混凝土構造 (含鋼筋混凝土構造) Reinforced Concrete	
	總樓地板面積 (平方公尺) Total Floor Area (m ²)	工程造價 (千元) Construction Cost (NT\$1,000)	總樓地板面積 (平方公尺) Total Floor Area (m ²)	工程造價 (千元) Construction Cost (NT\$1,000)	總樓地板面積 (平方公尺) Total Floor Area (m ²)	工程造價 (千元) Construction Cost (NT\$1,000)
	九十六年 2007	36,024,385	254,004,222	3,075,708	21,826,477	29,443,170
九十七年 2008	32,717,134	246,476,575	2,085,985	15,339,383	26,910,688	206,303,433
九十八年 2009	26,534,930	213,321,500	2,933,172	25,175,671	20,635,417	167,269,319
九十九年 2010	24,013,834	185,920,181	2,884,144	23,293,972	17,404,202	136,401,363
一〇〇年 2011	25,885,034	190,240,394	2,277,772	18,204,808	19,261,070	144,737,134
一〇一年 2012	27,761,024	215,963,640	2,260,855	20,862,806	21,216,710	166,701,630
一〇二年 2013	28,771,809	230,495,695	2,495,094	22,505,240	22,161,462	182,811,278
一〇三年 2014	31,718,120	267,940,432	2,727,407	23,983,007	22,976,841	195,978,832
一〇四年 2015	32,867,597	271,665,566	2,355,320	22,323,153	24,330,421	203,555,004
六月 June	2,236,928	17,477,680	209,167	2,187,242	1,573,008	12,345,508
七月 July	3,101,042	24,055,671	123,943	1,118,423	2,170,907	17,958,754
八月 Aug.	2,548,724	20,600,440	255,924	2,730,946	1,914,875	15,585,798
九月 Sept.	2,691,102	22,320,462	184,735	2,021,844	2,005,014	16,956,638
十月 Oct.	3,552,309	31,918,432	251,342	1,750,565	2,875,704	26,288,831
十一月 Nov.	3,276,214	26,492,056	191,139	1,755,417	2,587,543	21,995,200
十二月 Dec.	3,587,194	28,445,534	349,533	3,414,906	2,599,150	21,432,604
一〇五年 2016	14,216,655	120,860,821	621,292	5,138,498	11,416,365	100,219,712
一月 Jan.	2,612,585	21,889,858	161,672	1,586,027	2,104,411	17,643,640
二月 Feb.	2,501,179	22,135,789	97,671	709,545	2,157,902	19,994,793
三月 Mar.	2,231,323	19,736,286	126,317	1,262,837	1,773,198	15,951,016
四月 Apr.	2,131,947	18,417,768	88,519	581,092	1,694,637	15,411,216
五月 May	2,602,889	20,627,596	79,346	598,730	1,932,263	15,632,055
六月 June	2,136,732	18,053,524	67,767	400,267	1,753,954	15,586,992
較上月增減(%) VS. with Last Month	-17.91	-12.48	-14.59	-33.15	-9.23	-0.29
較上年同月增減(%) VS. with Last Year	-4.48	3.29	-67.60	-81.70	11.50	26.26

資料來源：本部營建署。

鋼構造(94年以前為 鋼架構造) Steel		磚構造 Brick		木構造 Wooden		其 他 Others	
總樓地板面積 (平方公尺) Total Floor Area (m ²)	工程造價 (千元) Construction Cost (NT\$1,000)	總樓地板面積 (平方公尺) Total Floor Area (m ²)	工程造價 (千元) Construction Cost (NT\$1,000)	總樓地板面積 (平方公尺) Total Floor Area (m ²)	工程造價 (千元) Construction Cost (NT\$1,000)	總樓地板面積 (平方公尺) Total Floor Area (m ²)	工程造價 (千元) Construction Cost (NT\$1,000)
3,236,855	19,158,898	203,279	769,800	32,350	113,054	33,023	157,140
3,451,295	23,775,418	218,577	853,783	21,593	70,542	28,996	134,016
2,742,070	20,053,572	157,989	622,697	28,276	95,461	38,006	104,780
3,495,211	25,456,947	156,899	557,347	46,854	112,690	26,524	97,862
4,064,152	26,360,189	166,581	569,321	44,829	121,051	70,630	247,891
4,024,917	27,499,529	165,831	593,408	41,502	134,141	51,209	172,126
3,896,411	24,404,411	131,063	435,272	44,165	145,282	43,614	194,212
5,716,279	46,978,889	168,336	569,750	39,512	114,679	89,745	315,275
5,873,378	44,144,205	130,583	461,510	33,356	114,010	144,539	1,067,684
435,603	2,875,075	10,083	36,048	7,278	27,525	1,789	6,282
738,720	4,391,134	8,739	28,298	1,387	4,080	57,346	554,982
353,652	2,202,666	17,279	56,960	5,722	16,690	1,272	7,380
481,502	3,276,121	7,525	22,436	2,248	8,702	10,078	34,721
407,843	3,812,474	7,972	36,143	3,431	10,691	6,017	19,728
479,732	2,682,107	12,194	36,627	1,892	7,103	3,714	15,602
622,148	3,534,544	8,427	34,434	3,719	11,947	4,217	17,099
2,077,744	15,188,737	45,549	117,510	16,578	57,272	39,127	139,092
322,964	2,577,412	11,996	43,894	4,220	14,018	7,322	24,867
232,132	1,381,141	3,175	11,695	1,644	4,986	8,655	33,629
321,678	2,485,675	2,419	9,895	1,011	4,758	6,700	22,105
330,260	2,360,198	6,677	22,785	4,545	15,446	7,309	27,031
569,528	4,360,003	14,911	13,634	1,922	6,986	4,919	16,188
301,182	2,024,308	6,371	15,607	3,236	11,078	4,222	15,272
-47.12	-53.57	-57.27	14.47	68.37	58.57	-14.17	-5.66
-30.86	-29.59	-36.81	-56.70	-55.54	-59.75	136.00	143.11

Source : Construction and Planning Agency, MOI.

表76. 核發建築物使用執照—按區域別及構造別分

區域別 Locality	總計 Grand-Total		鋼骨鋼筋混凝土構造 Steel Frame & Reinforced Concrete		混凝土構造 (含鋼筋混凝土構造) Reinforced Concrete	
	總樓地板面積 (平方公尺) Total Floor Area (㎡)	工程造價 (千元) Construction Cost (NT\$1,000)	總樓地板面積 (平方公尺) Total Floor Area (㎡)	工程造價 (千元) Construction Cost (NT\$1,000)	總樓地板面積 (平方公尺) Total Floor Area (㎡)	工程造價 (千元) Construction Cost (NT\$1,000)
一〇五年六月 June, 2016	2,136,732	18,053,524	67,767	400,267	1,753,954	15,586,992
新北市 New Taipei City	305,487	3,864,276	—	—	302,384	3,823,176
臺北市 Taipei City	220,279	3,089,228	841	12,638	179,653	2,355,344
桃園市 Taoyuan City	112,330	919,237	100	632	89,800	776,079
臺中市 Taichung City	326,146	2,519,043	1,227	7,609	298,984	2,350,355
臺南市 Tainan City	175,429	961,266	24,923	131,620	110,122	671,169
高雄市 Kaohsiung City	219,009	1,559,011	—	—	158,076	1,213,248
臺灣省 Taiwan Prov.	741,969	4,942,801	40,670	247,333	580,474	4,209,201
宜蘭縣 Yilan C.	93,595	582,378	—	—	89,929	562,249
新竹縣 Hsinchu C.	233,210	2,178,190	825	4,190	226,100	2,145,343
苗栗縣 Miaoli C.	38,548	276,975	127	496	35,554	263,623
彰化縣 Changhua C.	102,272	568,093	36,205	224,021	59,780	333,034
南投縣 Nantou C.	39,253	191,081	55	273	18,484	99,705
雲林縣 Yunlin C.	72,311	302,410	910	4,767	34,666	173,933
嘉義縣 Chiayi C.	29,842	147,221	1,690	8,923	15,520	82,564
屏東縣 Pingtung C.	48,919	244,549	—	—	24,838	135,102
臺東縣 Taitung C.	19,542	106,385	166	829	16,973	94,715
花蓮縣 Hualien C.	24,940	133,179	482	2,710	21,269	114,386
澎湖縣 Penghu C.	10,295	51,037	—	—	9,907	49,524
基隆市 Keelung City	446	3,418	—	—	446	3,418
新竹市 Hsinchu City	17,655	95,291	—	—	16,077	90,135
嘉義市 Chiayi City	11,141	62,594	210	1,124	10,931	61,470
福建省 Fuchien Prov.	15,186	59,492	—	—	15,186	59,492
金門縣 Kinmen C.	15,186	59,492	—	—	15,186	59,492
連江縣 Lienchiang C.	—	—	—	—	—	—
國家公園管理處 N.P.Adm.	670	3,202	—	—	613	2,915
其他內政部 指定特設主 管建築機關 Other M.O.I. Const. Orgs.	20,227	135,968	6	435	18,662	126,013

資料來源：本部營建署。

TABLE 76. ISSUED BUILDING USAGE LICENSE
- BY LOCALITY AND MATERIAL

鋼構造 Steel		磚構造 Brick		木構造 Wooden		其他 Others	
總樓地板面積 (平方公尺) Total Floor Area (㎡)	工程造價 (千元) Construction Cost (NT\$1,000)	總樓地板面積 (平方公尺) Total Floor Area (㎡)	工程造價 (千元) Construction Cost (NT\$1,000)	總樓地板面積 (平方公尺) Total Floor Area (㎡)	工程造價 (千元) Construction Cost (NT\$1,000)	總樓地板面積 (平方公尺) Total Floor Area (㎡)	工程造價 (千元) Construction Cost (NT\$1,000)
301,182	2,024,308	6,371	15,607	3,236	11,078	4,222	15,272
2,786	38,471	—	—	317	2,629	—	—
39,527	719,494	155	1,032	—	—	103	720
22,216	141,477	214	1,049	—	—	—	—
25,935	161,079	—	—	—	—	—	—
38,762	155,621	1,622	2,856	—	—	—	—
59,675	338,777	—	—	—	—	1,258	6,986
110,764	460,078	4,380	10,670	2,919	8,449	2,762	7,070
3,666	20,129	—	—	—	—	—	—
5,186	25,835	—	—	469	1,312	630	1,510
2,729	12,318	138	538	—	—	—	—
3,611	7,061	2,676	3,977	—	—	—	—
20,714	91,103	—	—	—	—	—	—
34,017	115,866	639	2,491	—	—	2,079	5,353
11,195	51,078	—	—	1,384	4,449	53	207
23,015	106,759	—	—	1,066	2,688	—	—
1,864	8,690	539	2,151	—	—	—	—
3,189	16,083	—	—	—	—	—	—
—	—	388	1,513	—	—	—	—
—	—	—	—	—	—	—	—
1,578	5,156	—	—	—	—	—	—
—	—	—	—	—	—	—	—
—	—	—	—	—	—	—	—
57	287	—	—	—	—	—	—
1,460	9,024	—	—	—	—	99	496

Source :Construction and Planning Agency, MOI.

表77. 核發建築物使用執照－按高度別分

TABLE 77. ISSUED BUILDING USAGE LICENSE - BY HEIGHT

年 (月) 別 Year (Month)	總 計 Grand Total		7公尺以下 7m & Under 7m		超過7至15公尺 Over 7 Up to 15m	
	件 數 Cases	總樓地板面積 (平方公尺) Total Floor Area (m ²)	件 數 Cases	總樓地板面積 (平方公尺) Total Floor Area (m ²)	件 數 Cases	總樓地板面積 (平方公尺) Total Floor Area (m ²)
九十六年 2007	34,797	36,024,385	3,606	1,008,809	25,923	11,248,940
九十七年 2008	27,376	32,717,134	3,506	1,051,947	19,271	8,972,703
九十八年 2009	16,770	26,534,930	3,112	904,735	10,872	5,637,095
九十九年 2010	22,293	24,013,834	3,850	1,096,191	15,509	6,534,029
一〇〇年 2011	26,250	25,885,034	4,200	1,294,710	18,817	8,391,363
一〇一年 2012	26,903	27,761,024	4,266	1,432,116	19,153	8,338,163
一〇二年 2013	28,014	28,771,809	4,158	1,525,591	20,074	8,186,070
一〇三年 2014	28,806	31,718,120	3,825	1,756,431	21,089	8,835,498
一〇四年 2015	28,835	32,867,597	3,720	1,699,517	21,130	8,883,453
六 月 June	2,281	2,236,928	361	148,076	1,636	691,076
七 月 July	2,683	3,101,042	363	188,009	1,958	873,829
八 月 Aug.	1,981	2,548,724	254	94,841	1,446	651,993
九 月 Sept.	2,362	2,691,102	296	124,146	1,782	790,580
十 月 Oct.	2,494	3,552,309	264	124,041	1,812	763,636
十一月 Nov.	2,757	3,276,214	312	229,739	2,056	891,776
十二月 Dec.	2,792	3,587,194	413	248,515	1,983	964,684
一〇五年 2016	11,263	14,216,655	1,599	582,740	7,952	3,484,467
一 月 Jan.	2,165	2,612,585	325	137,914	1,521	666,561
二 月 Feb.	1,308	2,501,179	179	61,664	908	455,119
三 月 Mar.	2,087	2,231,323	280	91,271	1,472	586,754
四 月 Apr.	1,695	2,131,947	250	89,542	1,179	489,618
五 月 May	2,149	2,602,889	293	96,585	1,527	710,926
六 月 June	1,859	2,136,732	272	105,764	1,345	575,489
較上月增減(%) VS. with Last Month	-13.49	-17.91	-7.17	9.50	-11.92	-19.05
較上年同月增減(%) VS. with Last Year	-18.50	-4.48	-24.65	-28.57	-17.79	-16.73

超過15至30公尺 Over 15 Up to 30m		超過30至45公尺 Over 30 Up to 45m		超過45至60公尺 Over 45 Up to 60m		超過60公尺 Over 60m	
件 數 Cases	總樓地板面積 (平方公尺) Total Floor Area (m ²)	件 數 Cases	總樓地板面積 (平方公尺) Total Floor Area (m ²)	件 數 Cases	總樓地板面積 (平方公尺) Total Floor Area (m ²)	件 數 Cases	總樓地板面積 (平方公尺) Total Floor Area (m ²)
4,489	9,038,862	445	6,360,542	281	6,215,342	53	2,151,890
3,850	8,685,017	391	4,438,093	294	6,721,810	64	2,847,564
2,128	6,483,961	335	3,853,870	251	6,232,462	72	3,422,807
2,413	5,200,567	228	2,407,614	226	5,176,775	67	3,598,658
2,725	6,323,186	242	3,371,648	203	3,875,366	63	2,628,761
2,862	6,357,407	265	3,193,419	270	4,891,300	87	3,548,619
3,108	6,359,112	276	3,092,256	275	5,173,829	123	4,434,951
3,170	6,181,924	293	3,786,936	285	5,215,868	144	5,941,463
3,192	7,550,105	334	3,850,700	315	5,573,838	144	5,309,984
238	580,671	21	216,332	17	280,606	8	320,167
296	644,046	25	467,428	26	437,020	15	490,710
215	542,698	24	251,718	30	684,729	12	322,745
227	515,654	21	240,304	24	527,139	12	493,279
289	742,391	59	523,896	48	756,838	22	641,507
304	781,404	34	268,121	33	519,936	18	585,238
319	951,205	40	540,231	27	486,685	10	395,874
1,386	3,126,027	140	1,849,306	129	2,181,525	57	2,992,590
255	495,254	31	244,640	19	333,117	14	735,099
183	600,941	17	354,100	13	237,598	8	791,757
281	485,329	25	239,838	17	280,346	12	547,785
210	495,137	29	430,467	21	332,129	6	295,054
267	618,482	19	376,203	33	531,475	10	269,218
190	430,884	19	204,058	26	466,860	7	353,677
-28.84	-30.33	0.00	-45.76	-21.21	-12.16	-30.00	31.37
-20.17	-25.80	-9.52	-5.67	52.94	66.38	-12.50	10.47

資料來源：本部營建署。

Source : Construction and Planning Agency, MOI.

表78. 核發建築物使用執照—按層數別分

年(月)別 Year (Month)	總計 Grand Total		地上層			
			一至五層 1 - 5 Stories		六至十層 6 - 10 Stories	
	棟數(1) Buildings	總樓地板面積 (平方公尺) Total Floor Area (m ²)	棟數 Buildings	總樓地板面積 (平方公尺) Total Floor Area (m ²)	棟數 Buildings	總樓地板面積 (平方公尺) Total Floor Area (m ²)
九十六年2007	61,668	36,024,385	57,527	19,527,982	2,119	5,732,909
九十七年2008	47,521	32,717,134	44,385	16,511,818	1,613	5,063,057
九十八年2009	28,015	26,534,930	25,154	11,233,803	1,294	5,074,406
九十九年2010	35,232	24,013,834	33,711	12,077,948	563	3,217,016
一〇〇年2011	40,713	25,885,034	39,117	15,561,710	610	2,859,786
一〇一年2012	41,595	27,761,024	39,709	15,085,193	602	3,122,461
一〇二年2013	41,692	28,771,809	39,685	15,271,081	688	2,614,571
一〇三年2014	43,342	31,718,120	41,137	16,492,722	855	2,797,441
一〇四年2015	44,886	32,867,597	42,714	17,298,461	819	3,516,138
六月June	3,395	2,236,928	3,273	1,371,981	37	176,730
七月July	4,209	3,101,042	4,013	1,833,478	85	269,586
八月Aug.	3,240	2,548,724	3,027	1,139,208	50	375,370
九月Sept.	3,732	2,691,102	3,571	1,411,765	51	170,207
十月Oct.	3,808	3,552,309	3,509	1,550,882	92	313,708
十一月Nov.	4,568	3,276,214	4,286	1,701,293	135	281,191
十二月Dec.	4,566	3,587,194	4,343	2,012,468	102	567,469
一〇五年2016	16,784	14,216,655	15,877	7,108,146	362	1,458,785
一月Jan.	3,407	2,612,585	3,227	1,187,572	70	297,505
二月Feb.	2,132	2,501,179	1,986	1,200,553	66	208,933
三月Mar.	2,923	2,231,323	2,797	1,090,442	42	162,534
四月Apr.	2,593	2,131,947	2,426	1,100,477	76	263,625
五月May	2,985	2,602,889	2,813	1,472,401	67	288,701
六月June	2,744	2,136,732	2,628	1,056,701	41	237,487
較上月增減(%) VS. with Last Month	-8.07	-17.91	-6.58	-28.23	-38.81	-17.74
較上年同月增減(%) VS. with Last Year	-19.18	-4.48	-19.71	-22.98	10.81	34.38

資料來源：本部營建署。

TABLE 78. ISSUED BUILDING USAGE LICENSE - BY STORY

Over Ground						地下層 Under Ground	
十一至十五層 11 - 15 Stories		十六至二十層 16 - 20 Stories		二十一層以上 21 Stories & Over		棟數 Buildings	總樓地板面積 (平方公尺) Total Floor Area (m ²)
棟數 Buildings	總樓地板面積 (平方公尺) Total Floor Area (m ²)	棟數 Buildings	總樓地板面積 (平方公尺) Total Floor Area (m ²)	棟數 Buildings	總樓地板面積 (平方公尺) Total Floor Area (m ²)		
1,889	8,591,302	61	800,889	70	1,370,874	2	429
1,307	7,974,858	137	1,460,609	74	1,692,017	5	14,775
1,338	6,427,776	115	1,386,167	109	2,411,264	5	1,514
790	5,144,752	78	1,265,587	90	2,296,421	—	12,110
836	5,416,606	78	920,642	71	1,126,272	1	18
1,013	5,827,232	127	1,112,116	142	2,591,702	2	22,320
1,012	6,455,982	145	1,463,234	160	2,965,909	2	1,032
1,004	6,104,536	124	1,738,964	221	4,584,343	1	114
1,024	6,426,669	120	1,596,401	205	4,019,423	4	10,505
68	347,652	6	91,595	10	248,278	1	692
79	459,570	21	268,360	10	270,008	1	40
148	712,371	7	122,116	8	199,659	—	—
68	517,666	14	168,954	28	422,510	—	—
164	1,034,562	13	161,870	30	491,287	—	—
116	685,928	7	102,168	24	495,960	—	9,674
89	611,306	17	86,881	14	308,993	1	77
361	2,660,716	45	627,332	138	2,361,146	1	530
50	392,169	13	236,365	46	498,734	1	240
44	358,826	7	68,455	29	664,412	—	—
51	397,064	7	102,947	26	478,336	—	—
77	446,312	4	49,748	10	271,785	—	—
88	577,768	10	120,324	7	143,695	—	—
51	488,577	4	49,493	20	304,184	—	290
-42.05	-15.44	-60.00	-58.87	185.71	111.69	—	—
-25.00	40.54	-33.33	-45.97	100.00	22.52	-100.00	-58.09

Source : Construction and Planning Agency, MOI.

表79. 核發建築物使用執照—按使用分區別分

TABLE 79. ISSUED BUILDING USAGE LICENSE - BY LANDUSE ZONES

年(月)別 Year (Month)	總計 Grand Total			都市計畫 Urban Planning Zone		
	基地面積 (平方公尺) Basement Area (m ²)	地面層面積 (平方公尺) Ground Floor Area (m ²)	總樓地板面積 (平方公尺) Total Floor Area (m ²)	住宅區 Residential	商業區 Commercial	工業區 Industrial
九十六年 2007	506,372,547	8,858,023	36,024,385	17,123,019	3,523,822	3,845,198
九十七年 2008	404,015,402	7,846,515	32,717,134	14,202,371	3,821,718	4,167,664
九十八年 2009	357,532,104	5,983,726	26,534,930	10,369,041	3,107,622	3,586,949
九十九年 2010	238,510,037	6,020,687	24,013,834	9,829,805	2,816,250	2,996,961
一〇〇年 2011	236,823,193	7,443,386	25,885,034	10,714,608	2,152,475	3,250,877
一〇一年 2012	222,390,135	7,562,671	27,761,024	12,876,762	2,632,066	3,113,513
一〇二年 2013	261,704,887	7,741,929	28,771,809	13,360,002	3,336,111	2,877,884
一〇三年 2014	198,368,012	8,250,513	31,718,120	13,226,688	4,575,372	3,210,638
一〇四年 2015	245,248,733	8,666,592	32,867,597	13,653,688	4,556,204	2,562,093
六月 June	29,222,816	659,942	2,236,928	864,601	337,284	202,930
七月 July	16,182,069	867,568	3,101,042	1,194,711	472,172	160,467
八月 Aug.	13,893,150	600,022	2,548,724	978,338	232,964	261,659
九月 Sept.	13,586,461	706,241	2,691,102	1,064,654	305,154	222,019
十月 Oct.	15,409,605	781,042	3,552,309	1,655,873	694,825	116,761
十一月 Nov.	13,444,250	857,421	3,276,214	1,417,028	541,464	258,679
十二月 Dec.	31,811,024	1,093,797	3,587,194	1,400,964	394,033	399,586
一〇五年 2016	109,339,738	3,504,928	14,216,655	6,070,351	1,952,208	1,011,245
一月 Jan.	24,124,085	611,167	2,612,585	1,298,815	370,692	131,337
二月 Feb.	10,041,488	529,126	2,501,179	1,211,843	138,885	90,681
三月 Mar.	31,680,713	565,159	2,231,323	890,819	450,674	161,514
四月 Apr.	13,975,093	552,512	2,131,947	908,791	352,753	77,297
五月 May	16,239,176	703,253	2,602,889	916,121	316,102	325,525
六月 June	13,279,183	543,711	2,136,732	843,962	323,102	224,891
較上月增減(%) VS. with Last Month	-18.23	-22.69	-17.91	-7.88	2.21	-30.91
較上年同月增減(%) VS. with Last Year	-54.56	-17.61	-4.48	-2.39	-4.20	10.82

資料來源：本部營建署。

行政區 Administration	區域內 Urban Planning Zone					都市計畫區域外 Non-Urban	
	文教區 Education & Culture	風景區 Distinct Landscape	農業區 Agricultural	其他 Others	住宅 Residential	非住宅 Others	
總樓地板面積 (平方公尺) Total Floor Area (m ²)	447,245	1,654,568	26,443	1,638,669	3,017,852	1,116,111	3,631,458
總樓地板面積 (平方公尺) Total Floor Area (m ²)	412,527	1,362,910	35,372	1,007,531	3,052,602	688,761	3,965,678
總樓地板面積 (平方公尺) Total Floor Area (m ²)	524,597	1,677,961	92,265	811,554	2,644,811	610,269	3,109,861
總樓地板面積 (平方公尺) Total Floor Area (m ²)	636,437	1,091,240	71,822	794,361	2,277,041	785,459	2,714,458
總樓地板面積 (平方公尺) Total Floor Area (m ²)	731,925	1,213,774	30,661	1,131,848	3,255,273	442,648	2,960,945
總樓地板面積 (平方公尺) Total Floor Area (m ²)	306,348	1,044,101	16,481	1,123,305	3,233,960	437,446	2,977,042
總樓地板面積 (平方公尺) Total Floor Area (m ²)	226,179	865,691	25,567	1,334,916	3,063,757	374,719	3,306,983
總樓地板面積 (平方公尺) Total Floor Area (m ²)	499,454	724,265	32,661	1,438,490	4,119,317	575,720	3,315,515
總樓地板面積 (平方公尺) Total Floor Area (m ²)	752,619	863,403	42,445	1,626,675	4,411,728	630,999	3,767,743
總樓地板面積 (平方公尺) Total Floor Area (m ²)	661	65,794	1,997	108,837	300,611	39,041	315,172
總樓地板面積 (平方公尺) Total Floor Area (m ²)	94,171	109,737	4,806	188,681	551,839	32,287	292,171
總樓地板面積 (平方公尺) Total Floor Area (m ²)	225,744	76,427	9,499	147,494	307,047	52,310	257,242
總樓地板面積 (平方公尺) Total Floor Area (m ²)	111,450	73,079	947	149,645	282,787	72,175	409,192
總樓地板面積 (平方公尺) Total Floor Area (m ²)	41,210	80,033	1,256	138,732	447,036	47,126	329,457
總樓地板面積 (平方公尺) Total Floor Area (m ²)	74,149	24,882	3,586	160,496	291,315	72,412	432,203
總樓地板面積 (平方公尺) Total Floor Area (m ²)	7,832	72,193	1,109	172,121	640,075	96,860	402,421
總樓地板面積 (平方公尺) Total Floor Area (m²)	249,035	305,937	8,796	755,111	2,035,235	297,599	1,531,138
總樓地板面積 (平方公尺) Total Floor Area (m ²)	48,985	120,625	1,567	124,399	187,899	97,811	230,455
總樓地板面積 (平方公尺) Total Floor Area (m ²)	58,554	25,678	1,812	106,192	578,625	39,148	249,761
總樓地板面積 (平方公尺) Total Floor Area (m ²)	16,705	73,491	1,296	97,794	253,710	25,273	260,047
總樓地板面積 (平方公尺) Total Floor Area (m ²)	60,712	35,984	560	114,066	294,860	41,930	244,994
總樓地板面積 (平方公尺) Total Floor Area (m ²)	56,150	27,241	1,495	218,829	469,823	33,693	237,910
總樓地板面積 (平方公尺) Total Floor Area (m ²)	7,929	22,918	2,066	93,831	250,318	59,744	307,971
較上月增減(%) VS. with Last Month	-85.88	-15.87	38.19	-57.12	-46.72	77.32	29.45
較上年同月增減(%) VS. with Last Year	1,099.55	-65.17	3.46	-13.79	-16.73	53.03	-2.28

Source: Construction and Planning Agency, MOI.

表80. 建築物開工統計—按月別及用途別分

年 (月) 別 Year (Month)	總計 Grand Total		住宿類(H類) 住宅(H2) Residential		
			件數 Cases	宅數 Houses	總樓地板面積 (平方公尺) Total Floor Area (m ²)
	總件數 Total Cases	總樓地板面積 (平方公尺) Total Floor Area (m ²)	件數 Cases	宅數 Houses	總樓地板面積 (平方公尺) Total Floor Area (m ²)
九十八年 2009	16,977	17,221,770	12,900	46,891	9,484,850
九十九年 2010	21,707	23,165,324	17,102	62,216	11,941,450
一〇〇年 2011	25,049	25,287,437	20,133	71,954	14,356,121
一〇一年 2012	24,512	26,889,766	19,755	83,619	16,343,768
一〇二年 2013	26,268	28,669,223	21,598	95,519	18,301,145
一〇三年 2014	24,491	31,332,428	19,724	105,362	19,092,811
一〇四年 2015	20,444	25,354,769	16,292	84,032	14,547,923
六月 June	1,684	2,650,926	1,382	8,877	1,506,464
七月 July	1,584	1,934,467	1,286	7,959	1,344,036
八月 Aug.	1,292	2,022,085	991	7,882	1,396,590
九月 Sept.	1,435	1,702,490	1,072	4,328	791,166
十月 Oct.	1,746	2,147,464	1,395	7,167	1,286,713
十一月 Nov.	1,767	2,005,427	1,350	5,588	959,647
十二月 Dec.	1,951	2,096,897	1,564	7,486	1,270,946
一〇五年 2016	8,783	10,872,200	6,698	36,490	6,252,023
一月 Jan.	1,506	2,342,192	1,177	7,009	1,388,685
二月 Feb.	928	1,036,590	726	4,182	670,540
三月 Mar.	1,887	2,392,348	1,501	7,977	1,307,188
四月 Apr.	1,545	1,680,570	1,175	5,909	950,583
五月 May	1,523	1,702,442	1,091	5,123	854,906
六月 June	1,394	1,718,058	1,028	6,290	1,080,121
較上月增減(%) VS. with Last Month	-8.47	0.92	-5.77	22.78	26.34
較上年同月增減(%) VS. with Last Year	-17.22	-35.19	-25.62	-29.14	-28.30

資料來源：本部營建署。
說明：用途別依「建築物使用類組及變更使用辦法」分類。

TABLE 80. CONSTRUCTION COMMENCEMENT
- BY MONTH AND USE

Lodging 宿舍安養(H1) Dormitory, Care		商業類(B類) Commerce		工業、倉儲類 (C類) Industry, Storage	
件數 Cases	總樓地板面積 (平方公尺) Total Floor Area (m ²)	件數 Cases	總樓地板面積 (平方公尺) Total Floor Area (m ²)	件數 Cases	總樓地板面積 (平方公尺) Total Floor Area (m ²)
52	122,182	101	712,094	1,203	2,576,029
59	159,775	130	890,230	1,508	4,561,164
53	151,945	143	542,493	1,780	4,458,717
53	125,379	127	593,963	1,698	4,713,560
58	194,003	133	882,369	1,445	4,346,056
42	165,043	159	2,052,557	1,615	4,658,980
40	176,424	125	947,956	1,387	5,098,463
1	3,336	17	145,457	117	686,089
2	3,864	7	14,382	126	296,001
1	5,641	10	45,398	98	254,614
5	17,979	9	39,310	102	366,891
4	34,428	6	29,456	123	530,117
4	43,782	15	160,054	139	330,301
2	1,137	17	71,313	111	411,560
21	173,725	49	202,928	693	2,370,730
1	423	11	46,920	107	554,717
1	17,191	7	15,667	65	192,625
9	113,762	10	29,884	117	572,563
5	33,353	4	23,421	139	383,680
2	3,212	9	10,213	146	380,858
3	5,784	8	76,823	119	286,287
50.00	80.07	-11.11	652.21	-18.49	-24.83
200.00	73.38	-52.94	-47.19	1.71	-58.27

Source : Construction and Planning Agency, MOI.
Note : The figures are classified according to Architecture Usage Classification and Change Usage regulation.

表80. 建築物開工統計—按月別及用途別分(續)

年 (月) 別 Year (Month)	辦公、服務類(G類) Business, Service		休閒、文教類(D類) Leisure, Education		衛生、福利、 更生類(F類) Health, Welfare, Regeneration	
	件數 Cases	總樓地板 面積 (平方公尺) Total Floor Area (m ²)	件數 Cases	總樓地板 面積 (平方公尺) Total Floor Area (m ²)	件數 Cases	總樓地板 面積 (平方公尺) Total Floor Area (m ²)
	九十八年 2009	993	1,513,791	451	1,322,467	78
九十九年 2010	989	2,186,518	522	1,580,349	96	237,445
一〇〇年 2011	1,061	1,610,190	474	1,288,921	108	545,287
一〇一年 2012	1,019	1,348,113	344	869,678	101	254,680
一〇二年 2013	989	1,339,710	312	827,270	117	579,263
一〇三年 2014	927	1,871,631	286	790,743	97	297,810
一〇四年 2015	811	1,264,210	233	626,106	74	231,265
六月 June	56	66,105	17	23,958	3	11,473
七月 July	52	74,027	18	69,141	7	12,430
八月 Aug.	57	83,863	26	38,144	5	17,544
九月 Sept.	91	252,973	17	28,737	11	25,930
十月 Oct.	70	30,822	16	62,604	3	2,293
十一月 Nov.	94	71,807	16	18,514	10	54,918
十二月 Dec.	80	38,609	28	94,619	3	17,131
一〇五年 2016	424	567,605	134	321,890	44	127,869
一月 Jan.	64	154,162	15	59,231	3	3,190
二月 Feb.	39	26,817	20	42,210	5	25,911
三月 Mar.	67	73,424	34	70,717	7	26,292
四月 Apr.	62	41,162	31	93,200	11	44,868
五月 May	107	203,691	14	21,604	13	14,942
六月 June	85	68,349	20	34,928	5	12,666
較上月增減(%) VS. with Last Month	-20.56	-66.44	42.86	61.67	-61.54	-15.23
較上年同月增減(%) VS. with Last Year	51.79	3.39	17.65	45.79	66.67	10.40

TABLE 80. CONSTRUCTION COMMENCEMENT
- BY MONTH AND USE(CONT.)

其 他 類 Others							
公共集會類(A類) Assembly		宗教、殯葬類(E類) Religion, Funeral		危險物品類(I類) Hazard Contents		其他 Others	
件數 Cases	總樓地板面積 (平方公尺) Total Floor Area (m ²)	件數 Cases	總樓地板面積 (平方公尺) Total Floor Area (m ²)	件數 Cases	總樓地板面積 (平方公尺) Total Floor Area (m ²)	件數 Cases	總樓地板面積 (平方公尺) Total Floor Area (m ²)
46	100,434	149	229,797	27	10,132	977	909,222
28	175,960	132	170,038	28	21,484	1,113	1,240,911
33	154,366	121	154,251	31	17,997	1,112	2,007,149
19	637,518	132	133,457	31	33,407	1,233	1,836,243
28	23,095	144	221,524	31	28,509	1,413	1,926,279
29	48,050	106	136,620	30	28,351	1,476	2,189,832
21	163,999	93	151,442	30	17,492	1,338	2,129,489
2	425	9	11,253	—	—	80	196,366
1	4,368	7	40,491	4	1,262	74	74,465
1	763	8	5,073	1	364	94	174,091
1	110	8	7,009	3	453	116	171,932
1	169	8	3,858	2	3,158	118	163,846
3	47,895	3	2,217	2	4,014	131	312,278
3	11,362	9	46,001	3	613	131	133,606
4	39,036	38	65,651	11	19,047	667	731,696
—	—	5	6,038	3	2,684	120	126,142
—	—	3	1,864	3	951	59	42,814
1	1,731	12	11,868	1	85	128	184,834
—	—	8	18,297	1	1,664	109	90,342
2	12,971	6	4,977	2	708	131	194,360
1	24,334	4	22,607	1	12,955	120	93,204
-50.00	87.60	-33.33	354.23	-50.00	1,729.80	-8.40	-52.05
-50.00	5,625.65	-55.56	100.90	—	—	50.00	-52.54

表81. 建築物開工統計—按區域別及用途別分

區域別 Locality	總計 Grand Total		住宿類(H類)		
			住宅(H2) Residential		
	總件數 Total Cases	總樓地板面積 (平方公尺) Total Floor Area (m ²)	件數 Cases	宅數 Houses	總樓地板面積 (平方公尺) Total Floor Area (m ²)
一〇五年六月 June, 2016	1,394	1,718,058	1,028	6,290	1,080,121
新北市 New Taipei City	29	169,193	18	789	106,312
臺北市 Taipei City	17	166,622	9	281	41,030
桃園市 Taoyuan City	127	289,091	88	1,236	201,610
臺中市 Taichung City	192	217,133	154	772	170,815
臺南市 Tainan City	307	215,745	226	646	146,460
高雄市 Kaohsiung City	183	242,405	120	1,132	168,878
臺灣省 Taiwan Prov.	507	403,724	384	1,383	235,648
宜蘭縣 Yilan C.	42	100,841	30	554	83,930
新竹縣 Hsinchu C.	47	40,704	35	146	27,260
苗栗縣 Miaoli C.	34	18,018	26	60	10,744
彰化縣 Changhua C.	72	76,224	51	98	23,042
南投縣 Nantou C.	17	3,075	16	16	2,856
雲林縣 Yunlin C.	61	20,512	47	53	9,417
嘉義縣 Chiayi C.	49	8,631	44	47	7,664
屏東縣 Pingtung C.	73	48,280	45	152	21,471
臺東縣 Taitung C.	34	27,363	26	27	6,575
花蓮縣 Hualien C.	34	23,136	24	36	9,055
澎湖縣 Penghu C.	15	3,940	15	15	3,940
基隆市 Keelung City	9	17,318	7	101	14,186
新竹市 Hsinchu City	10	12,967	9	68	12,850
嘉義市 Chiayi City	10	2,715	9	10	2,658
福建省 Fuchien Prov.	25	7,729	25	47	7,729
金門縣 Kinmen C.	25	7,729	25	47	7,729
連江縣 Lienchiang C.	—	—	—	—	—
國家公園管理處 N.P.Adm.	4	1,639	4	4	1,639
其他內政部 指定特設主 管建築機關 Other M.O.I. Const. Orgs.	3	4,777	—	—	—

資料來源：本部營建署。

TABLE 81. CONSTRUCTION COMMENCEMENT
- BY LOCALITY AND USE

Lodging		商業類(B類) Commerce		工業、倉儲類 (C類) Industry, Storage	
宿舍安養(H1) Dormitory, Care					
件數 Cases	總樓地板面積 (平方公尺) Total Floor Area (m ²)	件數 Cases	總樓地板面積 (平方公尺) Total Floor Area (m ²)	件數 Cases	總樓地板面積 (平方公尺) Total Floor Area (m ²)
3	5,784	8	76,823	119	286,287
—	—	1	7,767	6	53,458
—	—	1	49,681	1	6,410
—	—	—	—	30	67,458
—	—	1	1,073	7	6,286
1	63	1	752	20	27,560
—	—	1	933	13	41,630
2	5,721	3	16,617	42	83,485
—	—	1	242	6	4,924
—	—	1	1,030	4	8,734
—	—	—	—	5	6,334
1	1,632	—	—	8	44,856
—	—	—	—	1	219
—	—	—	—	3	994
—	—	—	—	2	456
—	—	—	—	7	5,604
1	4,089	1	15,345	1	418
—	—	—	—	4	8,201
—	—	—	—	—	—
—	—	—	—	1	2,745
—	—	—	—	—	—
—	—	—	—	—	—
—	—	—	—	—	—
—	—	—	—	—	—
—	—	—	—	—	—
—	—	—	—	—	—
—	—	—	—	—	—

Source : Construction and Planning Agency, MOI.

表81. 建築物開工統計—按區域別及用途別分(續)

區域別 Locality		辦公、服務類(G類) Business, Service		休閒、文教類(D類) Leisure, Education		衛生、福利、 更生類(F類) Health, Welfare, Regeneration	
		件數 Cases	總樓地板面積 (平方公尺) Total Floor Area (m ²)	件數 Cases	總樓地板面積 (平方公尺) Total Floor Area (m ²)	件數 Cases	總樓地板面積 (平方公尺) Total Floor Area (m ²)
一〇五年六月 June, 2016		85	68,349	20	34,928	5	12,666
新北市	New Taipei City	2	985	—	—	—	—
臺北市	Taipei City	2	35,096	—	—	1	8,764
桃園市	Taoyuan City	2	1,508	2	4,028	1	62
臺中市	Taichung City	16	11,939	1	1,748	—	—
臺南市	Tainan City	25	5,212	2	520	—	—
高雄市	Kaohsiung City	15	7,390	4	13,908	1	78
臺灣省	Taiwan Prov.	23	6,219	11	14,724	2	3,762
宜蘭縣	Yilan C.	—	—	2	821	—	—
新竹縣	Hsinchu C.	1	196	2	1,679	—	—
苗栗縣	Miaoli C.	1	293	—	—	1	582
彰化縣	Changhua C.	2	521	4	3,433	—	—
南投縣	Nantou C.	—	—	—	—	—	—
雲林縣	Yunlin C.	7	747	1	3,668	—	—
嘉義縣	Chiayi C.	—	—	—	—	—	—
屏東縣	Pingtung C.	5	1,282	2	5,123	—	—
臺東縣	Taitung C.	1	444	—	—	—	—
花蓮縣	Hualien C.	3	2,175	—	—	1	3,180
澎湖縣	Penghu C.	—	—	—	—	—	—
基隆市	Keelung City	1	387	—	—	—	—
新竹市	Hsinchu City	1	117	—	—	—	—
嘉義市	Chiayi City	1	57	—	—	—	—
福建省	Fuchien Prov.	—	—	—	—	—	—
金門縣	Kinmen C.	—	—	—	—	—	—
連江縣	Lienchiang C.	—	—	—	—	—	—
國家公園管理處	N.P.Adm.	—	—	—	—	—	—
其他內政部 指定特設主 管建築機關	Other M.O.I. Const. Orgs.	—	—	—	—	—	—

TABLE 81. CONSTRUCTION COMMENCEMENT
- BY LOCALITY AND USE (CONT.)

公共集會類(A類) Assembly		宗教、殯葬類(E類) Religion, Funeral		危險物品類(I類) Hazard Contents		其他 Others	
		件數 Cases	總樓地板面積 (平方公尺) Total Floor Area (m ²)	件數 Cases	總樓地板面積 (平方公尺) Total Floor Area (m ²)	件數 Cases	總樓地板面積 (平方公尺) Total Floor Area (m ²)
1	24,334	4	22,607	1	12,955	120	93,204
—	—	—	—	—	—	2	671
1	24,334	—	—	—	—	2	1,307
—	—	—	—	1	12,955	3	1,470
—	—	2	22,133	—	—	11	3,139
—	—	—	—	—	—	32	35,178
—	—	—	—	—	—	29	9,588
—	—	2	474	—	—	38	37,074
—	—	—	—	—	—	3	10,924
—	—	—	—	—	—	4	1,805
—	—	—	—	—	—	1	65
—	—	1	350	—	—	5	2,390
—	—	—	—	—	—	—	—
—	—	1	124	—	—	2	5,562
—	—	—	—	—	—	3	511
—	—	—	—	—	—	14	14,800
—	—	—	—	—	—	4	492
—	—	—	—	—	—	2	525
—	—	—	—	—	—	—	—
—	—	—	—	—	—	—	—
—	—	—	—	—	—	—	—
—	—	—	—	—	—	—	—
—	—	—	—	—	—	—	—
—	—	—	—	—	—	—	—
—	—	—	—	—	—	3	4,777

表82. 建築物開工統計年累計—按區域別及用途別分

TABLE 82. CONSTRUCTION COMMENCEMENT OF THE YEAR - BY LOCALITY AND USE

區域別 Locality	總計 Grand Total		住宿類(H類)		
			住宅(H-2類) Residential		
	總件數 Total Cases	總樓地板面積 (平方公尺) Total Floor Area (m ²)	件數 Cases	宅數 Houses	總樓地板面積 (平方公尺) Total Floor Area (m ²)
一〇五年一至六月 Jan. - June, 2016	8,783	10,872,200	6,698	36,490	6,252,023
新北市 New Taipei City	198	1,316,845	125	6,142	824,662
臺北市 Taipei City	94	728,619	57	2,686	322,469
桃園市 Taoyuan City	692	1,844,476	398	6,964	1,236,603
臺中市 Taichung City	1,081	1,375,286	774	4,744	914,261
臺南市 Tainan City	1,644	1,297,132	1,204	3,896	819,053
高雄市 Kaohsiung City	983	978,739	640	3,574	633,010
臺灣省 Taiwan Prov.	3,914	2,858,083	2,688	7,540	1,453,719
宜蘭縣 Yilan C.	359	334,062	211	1,144	202,679
新竹縣 Hsinchu C.	320	547,379	184	1,107	222,501
苗栗縣 Miaoli C.	266	251,272	148	1,100	193,984
彰化縣 Changhua C.	581	483,857	435	1,156	216,247
南投縣 Nantou C.	124	68,983	94	158	38,945
雲林縣 Yunlin C.	476	157,277	412	489	97,693
嘉義縣 Chiayi C.	456	302,692	305	558	87,045
屏東縣 Pingtung C.	544	283,354	372	560	116,010
臺東縣 Taitung C.	178	86,340	100	101	37,314
花蓮縣 Hualien C.	326	154,592	190	293	90,191
澎湖縣 Penghu C.	86	21,611	81	81	19,811
基隆市 Keelung City	33	81,487	23	412	62,747
新竹市 Hsinchu City	48	47,380	33	220	39,657
嘉義市 Chiayi City	117	37,797	100	161	28,895
福建省 Fuchien Prov.	112	41,104	90	218	36,725
金門縣 Kinmen C.	112	41,104	90	218	36,725
連江縣 Lienchiang C.	—	—	—	—	—
國家公園管理處 N.P.Adm.	24	10,608	10	14	9,275
其他內政部 指定特設主 管建築機關 Other M.O.I. Const. Orgs.	41	421,308	6	6	2,246

Lodging		商業類(B類) Commerce		工業、倉儲類 (C類) Industry, Storage	
宿舍安養(H1) Dormitory, Care					
件數 Cases	總樓地板面積 (平方公尺) Total Floor Area (m ²)	件數 Cases	總樓地板面積 (平方公尺) Total Floor Area (m ²)	件數 Cases	總樓地板面積 (平方公尺) Total Floor Area (m ²)
21	173,725	49	202,928	693	2,370,730
—	—	4	29,271	26	171,677
—	—	3	60,093	7	23,899
2	121,564	3	10,045	135	345,447
3	1,072	6	24,034	99	263,241
2	138	7	22,671	80	207,221
3	19,206	5	13,569	89	161,903
11	31,745	21	43,245	234	802,866
1	120	5	10,601	31	63,170
—	—	2	2,783	15	276,789
—	—	—	—	23	26,906
3	5,866	1	574	62	200,159
1	17,191	—	—	4	2,133
—	—	1	2,717	13	31,507
1	406	3	3,965	34	118,518
2	919	2	3,357	23	47,579
1	4,089	2	15,489	2	760
2	3,154	4	3,554	15	17,003
—	—	—	—	2	193
—	—	—	—	3	13,391
—	—	1	205	2	717
—	—	—	—	5	4,041
—	—	—	—	1	38
—	—	—	—	1	38
—	—	—	—	—	—
—	—	—	—	22	394,438

資料來源：本部營建署。

Source : Construction and Planning Agency, MOI.

表82. 建築物開工統計年累計—按區域別及用途別分(續)

TABLE 82. CONSTRUCTION COMMENCEMENT OF THE YEAR - BY LOCALITY AND USE (CONT.)

區域別 Locality		辦公、服務類(G類) Business, Service		休閒、文教類(D類) Leisure, Education		衛生、福利、 更生類(F類) Health, Welfare, Regeneration	
		件數 Cases	總樓地板面積 (平方公尺) Total Floor Area (m ²)	件數 Cases	總樓地板面積 (平方公尺) Total Floor Area (m ²)	件數 Cases	總樓地板面積 (平方公尺) Total Floor Area (m ²)
一〇五年一至六月 Jan. - June, 2016		424	567,605	134	321,890	44	127,869
新北市	New Taipei City	14	101,004	5	12,448	3	19,609
臺北市	Taipei City	14	243,384	4	27,058	1	8,764
桃園市	Taoyuan City	20	23,752	12	58,722	2	2,582
臺中市	Taichung City	76	43,876	10	30,663	7	29,396
臺南市	Tainan City	79	34,298	9	15,842	5	11,819
高雄市	Kaohsiung City	95	28,494	11	20,071	5	8,082
臺灣省	Taiwan Prov.	121	74,586	79	156,193	21	47,617
宜蘭縣	Yilan C.	6	18,558	7	8,563	3	18,167
新竹縣	Hsinchu C.	14	12,394	4	1,980	5	12,620
苗栗縣	Miaoli C.	9	5,245	4	13,059	4	5,318
彰化縣	Changhua C.	15	6,314	17	18,734	—	—
南投縣	Nantou C.	3	1,551	4	6,115	1	511
雲林縣	Yunlin C.	14	1,736	6	9,439	1	226
嘉義縣	Chiayi C.	10	14,677	6	18,811	1	6,009
屏東縣	Pingtung C.	24	5,367	8	14,952	1	360
臺東縣	Taitung C.	4	1,215	7	25,086	2	287
花蓮縣	Hualien C.	11	4,386	11	28,998	1	3,180
澎湖縣	Penghu C.	2	1,219	—	—	1	388
基隆市	Keelung City	1	387	1	2,824	1	551
新竹市	Hsinchu City	2	214	2	4,334	—	—
嘉義市	Chiayi City	6	1,323	2	3,298	—	—
福建省	Fuchien Prov.	1	626	1	312	—	—
金門縣	Kinmen C.	1	626	1	312	—	—
連江縣	Lienchiang C.	—	—	—	—	—	—
國家公園管理處	N.P.Adm.	—	—	—	—	—	—
其他內政部 指定特設主 管建築機關	Other M.O.I. Const. Orgs.	4	17,585	3	581	—	—

公共集會類(A類) Assembly		宗教、殯葬類(E類) Religion, Funeral		危險物品類(I類) Hazard Contents		其他 Others	
		件數 Cases	總樓地板面積 (平方公尺) Total Floor Area (m ²)	件數 Cases	總樓地板面積 (平方公尺) Total Floor Area (m ²)	件數 Cases	總樓地板面積 (平方公尺) Total Floor Area (m ²)
4	39,036	38	65,651	11	19,047	667	731,696
—	—	3	12,907	1	85	12	145,182
1	24,334	—	—	—	—	7	18,618
—	—	3	1,852	2	13,303	16	30,606
—	—	6	25,515	2	1,172	45	42,056
2	14,256	4	2,396	—	—	203	169,438
—	—	8	7,672	—	—	100	86,732
1	446	14	15,309	5	2,854	270	229,503
—	—	—	—	—	—	11	12,204
—	—	3	9,207	1	533	26	8,572
—	—	—	—	—	—	21	6,760
—	—	2	1,171	4	2,321	27	32,471
—	—	1	1,845	—	—	3	692
—	—	2	292	—	—	14	13,667
—	—	—	—	—	—	64	53,261
—	—	4	886	—	—	71	93,924
—	—	1	600	—	—	12	1,500
1	446	—	—	—	—	14	3,680
—	—	—	—	—	—	—	—
—	—	1	1,308	—	—	3	279
—	—	—	—	—	—	2	2,253
—	—	—	—	—	—	2	240
—	—	—	—	—	—	7	3,403
—	—	—	—	—	—	7	3,403
—	—	—	—	—	—	—	—
—	—	—	—	—	—	2	1,333
—	—	—	—	1	1,633	5	4,825

表83. 建築物開工統計—按月別及構造別分

年 (月) 別 Year (Month)	總 計 Grand Total		鋼骨鋼筋混凝土構造 Steel Frame & Reinforced Concrete		混凝土構造 (含鋼筋混凝土構造) Reinforced Concrete	
	總樓地板面積 (平方公尺) Total Floor Area (m ²)	工程造價 (千元) Construction Cost (NT\$1,000)	總樓地板面積 (平方公尺) Total Floor Area (m ²)	工程造價 (千元) Construction Cost (NT\$1,000)	總樓地板面積 (平方公尺) Total Floor Area (m ²)	工程造價 (千元) Construction Cost (NT\$1,000)
九十八年 2009	17,221,770	149,546,974	1,111,899	19,555,727	13,864,231	113,551,083
九十九年 2010	23,165,324	183,405,431	1,822,631	15,283,128	17,382,036	135,146,285
一〇〇年 2011	25,287,437	206,948,600	1,919,819	18,089,972	19,307,408	159,692,738
一〇一年 2012	26,889,766	230,618,905	2,648,378	24,953,585	20,178,365	171,895,014
一〇二年 2013	28,669,223	247,621,382	1,913,707	18,069,784	22,437,452	197,316,979
一〇三年 2014	31,332,428	287,810,308	1,656,074	16,653,633	24,478,683	227,451,117
一〇四年 2015	25,354,769	216,630,295	2,338,209	19,395,493	19,339,568	168,275,285
六月 June	2,650,926	23,340,991	394,045	2,794,971	1,971,754	18,464,152
七月 July	1,934,467	16,757,478	77,605	666,723	1,582,390	14,050,688
八月 Aug.	2,022,085	17,128,920	260,182	2,341,600	1,562,785	13,519,063
九月 Sept.	1,702,490	12,991,165	233,624	1,379,153	1,195,742	9,511,597
十月 Oct.	2,147,464	18,199,731	313,543	2,643,274	1,568,252	13,972,462
十一月 Nov.	2,005,427	17,387,841	166,251	1,555,573	1,508,721	13,066,095
十二月 Dec.	2,096,897	16,451,431	191,018	1,641,868	1,525,711	12,461,518
一〇五年 2016	10,872,200	96,408,926	792,785	8,003,152	8,127,764	73,099,646
一月 Jan.	2,342,192	21,716,803	195,782	2,327,266	1,691,265	16,157,758
二月 Feb.	1,036,590	8,838,898	71,544	981,386	783,876	6,844,558
三月 Mar.	2,392,348	21,344,206	83,730	828,765	1,977,007	17,714,920
四月 Apr.	1,680,570	13,782,434	106,610	972,205	1,301,519	11,045,239
五月 May	1,702,442	15,213,704	172,043	1,194,524	1,104,476	9,675,962
六月 June	1,718,058	15,512,881	163,076	1,699,006	1,269,621	11,661,209
較上月增減(%) VS. with Last Month	0.92	1.97	-5.21	42.23	14.95	20.52
較上年同月增減(%) VS. with Last Year	-35.19	-33.54	-58.61	-39.21	-35.61	-36.84

資料來源：本部營建署。

TABLE 83. CONSTRUCTION COMMENCEMENT
- BY MONTH AND MATERIAL

鋼構造(94年以前為 鋼架構造) Steel		磚構造 Brick		木構造 Wooden		其 他 Others	
總樓地板面積 (平方公尺) Total Floor Area (m ²)	工程造價 (千元) Construction Cost (NT\$1,000)	總樓地板面積 (平方公尺) Total Floor Area (m ²)	工程造價 (千元) Construction Cost (NT\$1,000)	總樓地板面積 (平方公尺) Total Floor Area (m ²)	工程造價 (千元) Construction Cost (NT\$1,000)	總樓地板面積 (平方公尺) Total Floor Area (m ²)	工程造價 (千元) Construction Cost (NT\$1,000)
2,098,642	15,105,645	104,101	1,170,474	26,928	88,368	15,969	75,677
3,812,184	32,418,636	99,907	377,728	32,218	99,415	16,348	80,239
3,349,484	25,169,718	101,439	336,998	23,016	64,814	586,271	3,594,360
3,905,507	33,229,955	104,621	340,776	24,834	72,888	28,061	126,687
4,147,881	31,643,916	112,155	355,467	37,981	129,140	20,047	106,096
5,042,623	43,103,966	91,657	300,031	23,911	74,221	39,480	227,340
3,555,345	28,449,398	54,050	200,667	17,517	56,354	50,080	253,098
277,287	2,048,996	1,606	6,651	494	1,383	5,740	24,838
237,101	1,850,183	2,385	8,000	1,266	3,952	33,720	177,932
192,775	1,248,832	5,580	16,955	708	2,255	55	215
264,148	2,058,748	6,717	31,059	442	1,237	1,817	9,371
259,690	1,559,699	1,819	7,093	1,569	4,707	2,591	12,496
325,698	2,745,306	2,193	8,545	319	1,021	2,245	11,301
370,447	2,315,075	6,189	20,194	2,429	7,738	1,103	5,038
1,884,397	15,032,514	22,468	71,657	10,993	33,155	33,793	168,802
449,474	3,212,141	3,362	12,104	2,029	6,534	280	1,000
156,549	889,639	386	1,858	192	733	24,043	120,724
324,407	2,770,523	3,076	12,628	1,424	4,197	2,704	13,173
265,546	1,744,725	4,206	11,273	2,165	6,248	524	2,744
416,374	4,304,965	2,764	8,291	1,573	4,292	5,212	25,670
272,047	2,110,521	8,674	25,503	3,610	11,151	1,030	5,491
-34.66	-50.97	213.82	207.60	129.50	159.81	-80.24	-78.61
-1.89	3.00	440.10	283.45	630.77	706.29	-82.06	-77.89

Source : Construction and Planning Agency, MOI.

表84. 建築物開工統計—按區域別及構造別分

區域別 Locality	總計 Grand Total		鋼骨鋼筋混凝土構造 Steel Frame & Reinforced Concrete		混凝土構造 (含鋼筋混凝土構造) Reinforced Concrete	
	總樓地板面積 (平方公尺) Total Floor Area (m ²)	工程造價 (千元) Construction Cost (NT\$1,000)	總樓地板面積 (平方公尺) Total Floor Area (m ²)	工程造價 (千元) Construction Cost (NT\$1,000)	總樓地板面積 (平方公尺) Total Floor Area (m ²)	工程造價 (千元) Construction Cost (NT\$1,000)
一〇五年六月 June, 2016	1,718,058	15,512,881	163,076	1,699,006	1,269,621	11,661,209
新北市 New Taipei City	169,193	2,301,015	—	—	96,783	1,258,517
臺北市 Taipei City	166,622	2,284,269	34,655	551,366	131,271	1,724,394
桃園市 Taoyuan City	289,091	2,847,014	—	—	253,685	2,628,939
臺中市 Taichung City	217,133	2,063,790	64,108	795,770	141,769	1,196,888
臺南市 Tainan City	215,745	1,464,384	12,433	65,781	155,937	1,207,789
高雄市 Kaohsiung City	242,405	1,832,903	—	—	189,756	1,523,543
臺灣省 Taiwan Prov.	403,724	2,655,198	50,501	277,537	287,774	2,065,827
宜蘭縣 Yilan C.	100,841	942,178	20	119	95,336	910,371
新竹縣 Hsinchu C.	40,704	261,533	—	—	27,491	195,351
苗栗縣 Miaoli C.	18,018	93,052	—	—	12,418	67,600
彰化縣 Changhua C.	76,224	419,106	49,613	272,844	26,591	146,192
南投縣 Nantou C.	3,075	16,186	—	—	2,449	13,048
雲林縣 Yunlin C.	20,512	101,149	—	—	13,825	78,549
嘉義縣 Chiayi C.	8,631	48,321	—	—	7,664	43,223
屏東縣 Pingtung C.	48,280	273,940	135	675	25,927	168,226
臺東縣 Taitung C.	27,363	149,605	418	2,325	26,586	145,484
花蓮縣 Hualien C.	23,136	118,021	315	1,574	14,095	73,613
澎湖縣 Penghu C.	3,940	19,124	—	—	3,411	17,063
基隆市 Keelung City	17,318	130,536	—	—	16,931	127,946
新竹市 Hsinchu City	12,967	67,430	—	—	12,967	67,430
嘉義市 Chiayi City	2,715	15,017	—	—	2,083	11,731
福建省 Fuchien Prov.	7,729	29,610	—	—	7,729	29,610
金門縣 Kinmen C.	7,729	29,610	—	—	7,729	29,610
連江縣 Lienchiang C.	—	—	—	—	—	—
國家公園管理處 N.P.Adm.	1,639	8,331	—	—	1,639	8,331
其他內政部 指定特設主 管建築機關 Other M.O.I. Const. Orgs.	4,777	26,367	1,379	8,552	3,278	17,371

資料來源：本部營建署。

TABLE 84. CONSTRUCTION COMMENCEMENT
- BY LOCALITY AND MATERIAL

鋼構造 Steel		磚構造 Brick		木構造 Wooden		其他 Others	
總樓地板面積 (平方公尺) Total Floor Area (m ²)	工程造價 (千元) Construction Cost (NT\$1,000)	總樓地板面積 (平方公尺) Total Floor Area (m ²)	工程造價 (千元) Construction Cost (NT\$1,000)	總樓地板面積 (平方公尺) Total Floor Area (m ²)	工程造價 (千元) Construction Cost (NT\$1,000)	總樓地板面積 (平方公尺) Total Floor Area (m ²)	工程造價 (千元) Construction Cost (NT\$1,000)
272,047	2,110,521	8,674	25,503	3,610	11,151	1,030	5,491
72,410	1,042,498	—	—	—	—	—	—
696	8,509	—	—	—	—	—	—
35,406	218,075	—	—	—	—	—	—
11,256	71,132	—	—	—	—	—	—
39,361	167,884	8,014	22,930	—	—	—	—
52,649	309,360	—	—	—	—	—	—
60,149	292,619	660	2,573	3,610	11,151	1,030	5,491
5,485	31,688	—	—	—	—	—	—
12,055	60,334	—	—	128	357	1,030	5,491
5,469	24,940	131	512	—	—	—	—
20	70	—	—	—	—	—	—
626	3,138	—	—	—	—	—	—
3,205	11,806	—	—	3,482	10,794	—	—
967	5,098	—	—	—	—	—	—
22,218	105,039	—	—	—	—	—	—
359	1,796	—	—	—	—	—	—
8,726	42,834	—	—	—	—	—	—
—	—	529	2,061	—	—	—	—
387	2,590	—	—	—	—	—	—
—	—	—	—	—	—	—	—
632	3,286	—	—	—	—	—	—
—	—	—	—	—	—	—	—
—	—	—	—	—	—	—	—
—	—	—	—	—	—	—	—
120	444	—	—	—	—	—	—

Source : Construction and Planning Agency, MOI.

表85. 國家(自然)公園遊憩據點遊客人次及車輛次

年 (月) 別 Year (Month)	遊憩據點數(處) No. of Spots	遊客人次 Person-Times of Visitors	合計 Total
九十六年 2007	40	15,817,833	1,737,023
九十七年 2008	41	16,528,471	1,832,539
九十八年 2009	42	18,239,377	1,855,355
九十九年 2010	44	16,658,391	1,659,722
一〇〇年 2011	44	17,304,798	1,846,789
一〇一年 2012	44	19,434,925	1,962,802
一〇二年 2013	45	24,489,884	2,413,872
一〇三年 2014	48	27,648,549	2,826,711
一〇四年 2015	51	28,715,726	2,870,071
六月 June	51	2,232,620	237,675
七月 July	51	2,745,664	330,401
八月 Aug.	51	2,337,148	245,582
九月 Sept.	51	1,903,694	196,789
十月 Oct.	51	2,444,460	249,867
十一月 Nov.	51	2,272,692	231,078
十二月 Dec.	51	2,076,001	195,431
一〇五年 2016	51	13,397,752	1,380,147
一月 Jan.	51	1,786,088	186,052
二月 Feb.	51	3,034,735	281,329
三月 Mar.	51	2,720,044	209,779
四月 Apr.	51	2,127,189	233,786
五月 May	51	1,993,860	220,986
六月 June	51	1,735,836	248,215
較上月增減(%) VS. with Last Month	0.00	-12.94	12.32
較上年同月增減(%) VS. with Last Year	0.00	-22.25	4.43

資料來源：本部營建署。

說明：國家(自然)公園包括墾丁(民國71年公告)、玉山(74年)、陽明山(74年)、太魯閣(75年)、雪霸(81年)、金門(84年)、東沙環礁(96年)台江(98年)、壽山(100年)及澎湖南方四島(103年)等十處，其中東沙環礁暫不對外開放，但於高雄市設立海洋國家公園管理處負責其保育復育等經營管理工作，並兼辦遊客中心業務，提供民眾參觀導覽服務；壽山國家自然公園於100年12月開園，自102年納入統計；澎湖南方四島於103年10月18日開園，自104年納入統計。

TABLE 85. VISITORS AND VEHICLES OF SPOTS IN NATIONAL (NATURE) PARKS

車 輛 次 Vehicle-Times			
大型車 Buses	中型車 Vans	小型車 Sedans	機車 Motorcycles
112,421	191,301	1,145,053	288,248
117,048	213,989	1,204,628	296,874
143,254	218,128	1,193,335	300,638
208,782	141,495	1,033,832	275,613
204,389	143,911	1,191,780	306,709
246,307	151,562	1,224,857	340,076
223,904	199,868	1,472,263	517,837
263,762	163,116	1,754,845	644,988
269,279	164,129	1,758,276	673,152
20,871	13,598	145,122	58,084
25,017	15,034	218,471	71,879
22,777	13,137	152,327	57,341
19,041	12,499	110,955	49,059
23,374	15,067	141,649	69,777
25,253	14,438	135,972	55,415
22,745	12,397	115,803	44,486
135,512	80,037	842,779	321,819
17,193	14,052	112,703	42,104
18,523	15,714	186,577	60,515
36,363	10,700	118,349	44,367
22,470	12,927	140,086	58,303
22,603	13,640	129,291	55,452
18,360	13,004	155,773	61,078
-18.77	-4.66	20.48	10.15
-12.03	-4.37	7.34	5.15

Source : Construction and Planning Agency, MOI.

Note : National (Nature) Parks include Kenting(proclaimed in 1982) , Yushan(1985), Yangmingshan(1985), Taroko(1986), SheiPa(1992),Kinmen(1995), Dongsha Marine(2007), Taijiang(2009), Shoushan(2011) and South Penghu Marine(2014). Dongsha Marine is not open temporarily to the public, but the "Marine National Park Administration Office" has been founded in Kaohsiung City in Oct, 2007 to take charge of the ecological protection and rehabilitation as well as providing some environmental knowledge introduction with regard to marine ecotourism for the public. Shoushan National Nature Park was opened in December, 2011, and was incorporated into statistics starting from 2013. South Penghu Marine National Park was opened in Oct., 2014, and was incorporated into statistics starting from 2015.

名詞定義

人口成長(增加)率	(%)=	當年(月)人口增加數÷上年(月)底人口數×1,000
性別比例	(女=100)=	當年(月)底男性人口÷當年(月)底女性人口×100
戶量	(人/戶)=	當年(月)底人口數÷當年(月)底戶數
人口密度	(人/平方公里)=	當年(月)底人口數÷當年(月)底土地面積
年(月)中人口數	(人)=	(當年(月)底人口數+上年(月)底人口數)÷2
粗出生率	(%)=	當年(月)出生人數÷當年(月)中人口數×1,000
粗死亡率	(%)=	當年(月)死亡人數÷當年(月)中人口數×1,000
粗結婚率	(%)=	當年(月)結婚對數÷當年(月)中人口數×1,000
粗離婚率	(%)=	當年(月)離婚對數÷當年(月)中人口數×1,000
自然增加率	(%)=	粗出生率-粗死亡率
社會增加率	(%)=	(當年(月)遷入人口數-當年(月)遷出人口數)÷當年(月)中人口數×1,000
人口總增加率	(%)=	自然增加率+社會增加率
平均每合作社股金	(千元)=	當年(期)底合作社股金總額÷當年(期)底社(場)數
刑案發生率	(件/十萬人)=	當年(月)刑案發生件數÷當年(月)中人口數×100,000
犯罪人口率	(人/十萬人)=	當年(月)嫌疑犯人數÷當年(月)中人口數×100,000
刑案破獲率	(%)=	當年(月)刑案破獲件數÷當年(月)刑案發生件數×100
車輛肇事率	(件/萬輛)=	當年(月)車輛肇事總件數÷當年(月)中機動車輛數×10,000
消防安全檢查合格率	(%)=	當年(月)消防安全設備合格件次÷當年(月)消防安全設備檢查件次×100