

中華民國  
內政統計月報

MONTHLY BULLETIN OF INTERIOR STATISTICS  
REPUBLIC OF CHINA

中華民國一〇一年十月  
OCTOBER 2012

內政部  
一〇一年十二月編印

MINISTRY OF THE INTERIOR, REPUBLIC OF CHINA

編輯說明

- 一、本月報之編印目的在提供本部主要業務之一般概況資料，以供整訂政策及實施考核之參據，並提供本部網站 <http://www.moi.gov.tw/stat/> 查詢。
- 二、本月報所載資料部分數字間有修正者，凡與前期數字不同者，以本期數字為準。
- 三、本月報所用符號如下：

—：無數字	Ⓡ：修正數
...：數字不明	0：數字不及半單位
--：無意義	

Explanatory Notes

1. The main purpose of compiling this Monthly Bulletin is to show the results of general administrative work of Ministry of the Interior. It is intended to provide data for decision-making and evaluation.
2. In case the figures given in this issue don't agree with the corresponding figures in the previous issue because of revising, take the numerals of this issue as the basis.
3. The following symbols are used for tables:

— : nil	Ⓡ: revised figure
... : data unknown	0 : less than half an unit
-- : meaningless	

# 目 錄

	*頁次*
編輯說明 .....	1
目錄 .....	2
提要分析 .....	7
一、地方行政區劃 .....	8
二、人口概況 .....	9
三、社會福利 .....	10
四、土地建物登記 .....	11
五、治安維護 .....	12
六、入出國及移民 .....	13
七、消防與緊急救護 .....	14
八、營建管理 .....	15
統計表 .....	17
表 1. 內政統計指標 .....	18
<b>一、戶政</b>	
表 2. 村里鄰戶數暨現住人口一按月別分 .....	22
表 3. 村里鄰戶數暨現住人口一按區域別分 .....	24
表 4. 現住人口動態登記一按月別分 .....	26
表 5. 現住人口動態登記一按區域別分 .....	30
表 6. 現住人口動態登記年累計一按區域別分 .....	34
表 7. 結婚及離婚登記一按國籍及月別分 .....	38
表 8. 結婚及離婚登記年累計一按國籍及區域別分 .....	42
表 9. 現住人口遷入遷出登記一按月別分 .....	46
表 10. 現住人口遷入遷出登記一按區域別分 .....	58
表 11. 現住人口遷入遷出登記年累計一按區域別分 .....	70
表 12. 現住原住民人口數一按月別分 .....	82
表 13. 現住原住民人口數一按區域別分 .....	84
表 14. 戶政管理服務案件 .....	86
<b>二、社政</b>	
表 15. 低收入戶戶數及人數 .....	88
表 16. 低收入戶生活扶助 .....	90
表 17. 醫療、看護補助與災害及急難救助 .....	94
表 18. 中低收入老人生活津貼 .....	98
表 19. 身心障礙者人數 .....	100
表 20. 人民團體—全國性 .....	102
表 21. 國民年金被保險人數按身分、年齡及性別分 .....	104
表 22. 國民年金核付人數及金額按給付種類分 .....	106
<b>三、地政</b>	
表 23. 辦理土地登記及標示變更登記一按月別分 .....	110
表 24. 辦理土地登記及標示變更登記一按區域別分 .....	114
表 25. 辦理土地所有權登記一按月別分 .....	118
表 26. 辦理土地所有權登記一按區域別分 .....	122
表 27. 辦理土地他項權利登記一按月別分 .....	126
表 28. 辦理土地他項權利登記一按區域別分 .....	128
表 29. 辦理建物登記及標示變更登記一按月別分 .....	130
表 30. 辦理建物登記及標示變更登記一按區域別分 .....	134
表 31. 辦理建物所有權登記一按月別分 .....	138
表 32. 辦理建物所有權登記一按區域別分 .....	142
表 33. 辦理建物他項權利登記一按月別分 .....	146
表 34. 辦理建物他項權利登記一按區域別分 .....	148
表 35. 測量案件統計 .....	150
表 36. 都市地價指數 .....	152

	*頁次*
<b>四、警政</b>	
表 37. 警察機關受(處)理刑事案件 .....	154
表 38. 警察機關受(處)理暴力犯罪 .....	156
表 39. 警察機關查獲少年嫌疑犯人數 .....	158
表 40. 警察機關檢肅毒品統計 .....	160
表 41. 警察機關查獲槍砲、彈藥、刀械數量 .....	162
表 42. 警察機關處理違反社會秩序維護法案件 .....	164
表 43. 機動車輛數、道路交通事故原因及損傷 .....	166
表 44. 道路交通事故按車種及道路類別分 .....	168
表 45. 警察機關處理集會遊行發生數 .....	170
表 46. 警察機關處理經濟案件 .....	172
<b>五、入出國及移民</b>	
表 47. 實際入境人數一按性別、年齡及身分 .....	176
表 48. 實際入境人數一按入境地點分 .....	178
表 49. 實際出境人數一按性別、年齡及身分 .....	180
表 50. 實際出境人數一按出境地點分 .....	182
表 51. 外僑居留人數及查處違法外來人口 .....	184
表 52. 大陸地區配偶申請來臺團聚面談 .....	186
表 53. 外籍配偶照顧輔導基金核定補助 .....	188
表 54. 移民輔導成果 .....	192
<b>六、消防</b>	
表 55. 消防安全設備查察處理 .....	196
表 56. 火災次數一按起火處所分 .....	198
表 57. 火災次數一按起火原因分 .....	200
表 58. 火災次數一按類別及時間分 .....	202
表 59. 火災死傷人數及財物損失 .....	204
表 60. 起火建築物 .....	206
表 61. 火災出動人員、車輛及其他裝備 .....	208
表 62. 消防緊急救護服務 .....	210
表 63. 消防緊急救護急救處置 .....	212
<b>七、營建</b>	
表 64. 核發建築物建造執照一按月別及用途別分 .....	214
表 65. 核發建築物建造執照一按區域別及用途別分 .....	218
表 66. 核發建築物建造執照年累計一按區域別及用途別分 .....	222
表 67. 核發建築物建造執照一按月別及構造別分 .....	226
表 68. 核發建築物建造執照一按區域別及構造別分 .....	228
表 69. 核發建築物拆除執照一按月別及用途別分 .....	230
表 70. 核發建築物拆除執照一按區域別及用途別分 .....	232
表 71. 核發建築物使用執照一按月別及用途別分 .....	234
表 72. 核發建築物使用執照一按區域別及用途別分 .....	238
表 73. 核發建築物使用執照年累計一按區域別及用途別分 .....	242
表 74. 核發建築物使用執照一按月別及構造別分 .....	246
表 75. 核發建築物使用執照一按區域別及構造別分 .....	248
表 76. 核發建築物使用執照一按高度別分 .....	250
表 77. 核發建築物使用執照一按層數別分 .....	252
表 78. 核發建築物使用執照一按使用分區別分 .....	254
表 79. 國家公園遊憩據點遊客人次及車輛次 .....	256
表 80. 公寓大廈管理維護公司 .....	258
<b>名詞定義</b> .....	259

# CONTENTS

	*Page*		*Page*
<b>EXPLANATORY NOTES.....</b>	1		
<b>CONTENTS.....</b>	2		
<b>SUMMARY ANALYSIS.....</b>	7		
<b>STATISTICAL TABLES.....</b>	17		
Table 1. Statistical Indicators of Interior .....	18		
<b>I . POPULATION</b>			
Table 2. Number of Villages, Neighborhoods, Households and Resident Population — by Month.....	22		
Table 3. Number of Villages, Neighborhoods, Households and Resident Population — by Locality.....	24		
Table 4. Mobility Status of Resident Population — by Month.....	26		
Table 5. Mobility Status of Resident Population — by Locality.....	30		
Table 6. Mobility Status of Resident Population of the Year — by Locality.....	34		
Table 7. Marriage and Divorce Registrations — by Nationality and Month.....	38		
Table 8. Marriage and Divorce Registrations of the Year — by Nationality and Locality	42		
Table 9. Migration Registration of Resident Population — by Month.....	46		
Table 10. Migration Registration of Resident Population — by Locality.....	58		
Table 11. Migration Registration of Resident Population of the Year — by Locality.....	70		
Table 12. Indigenous People — by Month.....	82		
Table 13. Indigenous People — by Locality.....	84		
Table 14. Offense and Service Cases of Population Administration .....	86		
<b>II . SOCIAL AFFAIRS</b>			
Table 15. Households and Persons of Low-Income Families .....	88		
Table 16. Living Assistance for Low-Income Families .....	90		
Table 17. Medical Subsidies, Nursing Care Assistance of Caretakers, Aid for Disasters and Emergencies .....	94		
Table 18. Living Allowance for Mid or Low Income Elders.....	98		
Table 19. The Disabled Population.....	100		
Table 20. National-wide Civic Associations .....	102		
Table 21. The Insured Persons of National Pension by Identity, Age and Sex .....	104		
Table 22. National Pension Insurance Payment by Perils.....	106		
<b>III . LAND ADMINISTRATION</b>			
Table 23. Registration of Land and Registration of Change in Land Descriptions — by Month.....	110		
Table 24. Registration of Land and Registration of Change in Land Descriptions — by Locality.....	114		
Table 25. Registration of Land Ownership — by Month.....	118		
Table 26. Registration of Land Ownership — by Locality.....	122		
Table 27. Registration of Other Rights in Land — by Month.....	126		
Table 28. Registration of Other Rights in Land — by Locality.....	128		
Table 29. Registration of Buildings and Registration of Change in Building Descriptions — by Month.....	130		
Table 30. Registration of Buildings and Registration of Change in Building Descriptions — by Locality.....	134		
Table 31. Registration of Buildings' Ownership — by Month.....	138		
Table 32. Registration of Buildings' Ownership — by Locality.....	142		
Table 33. Registration of Other Rights in Buildings — by Month.....	146		
Table 34. Registration of Other Rights in Buildings — by Locality.....	148		
Table 35. Land Survey Cases .....	150		
Table 36. Indices of Urban Land Price .....	152		
<b>IV . POLICE ADMINISTRATION</b>			
Table 37. Offenses Handled by Police Organizations .....	154		
Table 38. Violent Crime Handled by Police Organizations .....	156		
Table 39. Juvenile Offenders Handled by Police Organizations .....	158		
Table 40. Offenses of Narcotic Drugs .....	160		
Table 41. Illegal Firearms, Ammunition and Knives Captured by Police Organizations.....	162		
Table 42. Violation of the Law for Maintaining Social Order .....	164		
Table 43. Registered Motor Vehicles and Road Traffic Accidents .....	166		
Table 44. Road Traffic Accidents by Types of Vehicle and Road .....	168		
Table 45. Assembly and Parade Handled by Police Organizations.....	170		
Table 46. Discovered Economic Frauds Handled by Police Organizations .....	172		
<b>V . IMMIGRATION</b>			
Table 47. Entry Persons — by Sex, Age, Identity.....	176		
Table 48. Entry Persons — by Arriving Point.....	178		
Table 49. Exit Persons — by Sex, Age, Identity.....	180		
Table 50. Exit Persons — by Departing Point.....	182		
Table 51. Foreign Residents and Ferreted Illegal Foreign Residents .....	184		
Table 52. Interview Applications for Mainland Chinese Spouses Coming to Taiwan to Get Together with Family Members.....	186		
Table 53. Subsidies of Foreign Spouses Care and Assistance Fund.....	188		
Table 54. Immigrant Consultation and Assistance .....	192		
<b>VI . FIRE FIGHTING</b>			
Table 55. Inspection and Supervision of Fire Safety Equipment.....	196		
Table 56. Number of Fires — by Caught Place.....	198		

\*Page\*

Table 57. Number of Fires — by Cause.....	200
Table 58. Number of Fires — by Classification and Fire Time.....	202
Table 59. Losses of Fire Disasters .....	204
Table 60. Number of Fires of Caught Buildings .....	206
Table 61. Fire Services and Call Frequency .....	208
Table 62. Emergency Medical Services.....	210
Table 63. Rescue Treatments of Emergency Medical Services.....	212
<b>VII. CONSTRUCTION AND PLANNING</b>	
Table 64. Issued Building Construction License — by Month and Use.....	214
Table 65. Issued Building Construction License — by Locality and Use.....	218
Table 66. Issued Building Construction License of the Year — by Locality and Use.....	222
Table 67. Issued Building Construction License — by Month and Material.....	226
Table 68. Issued Building Construction License — by Locality and Material.....	228
Table 69. Issued Building Demolition License — by Month and Use.....	230
Table 70. Issued Building Demolition License — by Locality and Use.....	232
Table 71. Issued Building Usage License — by Month and Use.....	234
Table 72. Issued Building Usage License — by Locality and Use.....	238
Table 73. Issued Building Usage License of the Year — by Locality and Use.....	242
Table 74. Issued Building Usage License — by Month and Material.....	246
Table 75. Issued Building Usage License — by Locality and Material.....	248
Table 76. Issued Building Usage License — by Height.....	250
Table 77. Issued Building Usage License — by Story.....	252
Table 78. Issued Building Usage License — by Landuse Zones.....	254
Table 79. Visitors and Vehicles of Spots in National Parks.....	256
Table 80. Companies Providing Management Services of Condominium Building.....	258
<b>DEFINITION.....</b>	<b>259</b>

## 提要分析

## SUMMARY ANALYSIS

## 一、地方行政區劃

現有行政區域包括臺灣、福建省及新北、臺北、臺中、臺南、高雄直轄市；臺灣省設12縣、3省轄市，福建省設2縣。

直轄市、縣、省轄市下設368個鄉鎮市區；包括153個鄉、41個鎮、17個縣轄市、157個區。

101年10月底鄉鎮市區下共設7,835個村里，與上月底相同；村里下設有14萬8,356個鄰，較上月底增加3鄰。平均每個村里有19鄰；平均每鄰有55戶，以臺北市之106戶為最多，臺中市68戶次之；平均每個村里有1,043戶，以臺北市每里2,228戶最多，新北市、臺中市每里1,410戶次之。

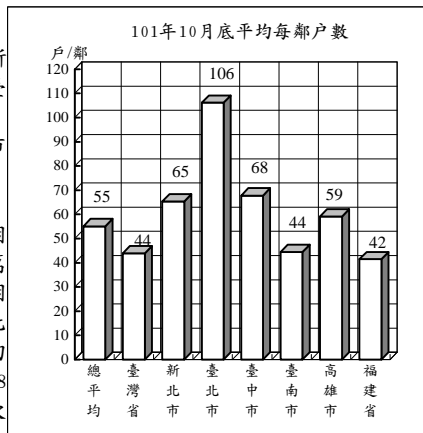

## 地方行政區劃

單位：個

年(月)底別	直轄市、縣、市數			鄉、鎮、市、區數				村、里數	鄰數
	直轄市	縣	省轄市	鄉	鎮	縣轄市	區		
民國92年底	2	18	5	226	61	32	50	7,809	145,971
民國93年底	2	18	5	226	61	32	49	7,810	146,225
民國94年底	2	18	5	226	61	32	49	7,833	146,967
民國95年底	2	18	5	226	61	32	49	7,828	147,134
民國96年底	2	18	5	226	61	32	49	7,826	147,342
民國97年底	2	18	5	226	61	32	49	7,827	147,591
民國98年底	2	18	5	226	61	32	49	7,834	147,863
民國99年底	2	18	5	226	60	33	49	7,835	147,877
民國100年底	5	14	3	153	41	17	157	7,835	147,828
民國101年10月底	5	14	3	153	41	17	157	7,835	148,356

說明：1. 鄰數採戶籍登記數。  
2. 93年臺南市中區及西區合併為中西區。  
3. 99年桃園縣楊梅鎮改制為縣轄市。  
4. 99年12月25日臺北縣、臺中縣、臺南縣、高雄縣市改制或合併為新北市、臺中市、臺南市、高雄市等直轄市，自100年起依改制後鄉、鎮、市、區統計。

## 二、人口概況

101年10月底人口數2,329萬3,593人，性別比例為100.32，平均每戶2.85人，人口密度為每平方公里644人，其中以臺北市每平方公里9,817人最高。

各直轄市、縣(市)人口中，以新北市393萬5,072人占16.89%最多、高雄市277萬7,128人占11.92%居次、臺中市268萬1,041人占11.51%再次之。

101年10月出生登記計2萬3,398人，較上月增加23.75%；月粗出生率為1.00%。死亡登記1萬3,107人，較上月增加15.39%；月粗死亡率為0.56%。

101年10月結婚登記計1萬3,797對，較上月增加74.12%；月粗結婚率為0.59%。離婚登記5,102對，較上月增加12.63%；月粗離婚率為0.22%。

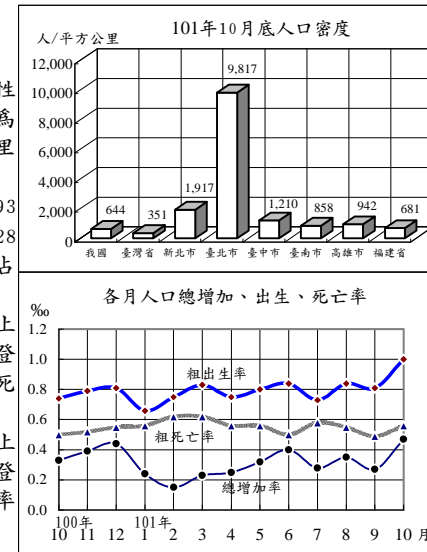

## 戶籍登記

年(月)別	戶數 ①	人口數 ①	戶量 (人/戶)①	人口密度 (人/平方公里)①	動態登記			
					出生 人數	死亡 人數	結婚 對數	離婚 對數
民國92年	7,047,168	22,604,550	3.21	624.64	227,070	130,801	171,483	64,866
民國93年	7,179,943	22,689,122	3.16	626.98	216,419	135,092	131,453	62,796
民國94年	7,292,879	22,770,383	3.12	629.22	205,854	139,398	141,140	62,571
民國95年	7,394,758	22,876,527	3.09	632.16	204,459	135,839	142,669	64,540
民國96年	7,512,449	22,958,360	3.06	634.39	204,414	141,111	135,041	58,518
民國97年	7,655,772	23,037,031	3.01	636.57	198,733	143,624	154,866	55,995
民國98年	7,805,834	23,119,772	2.96	638.82	191,310	143,582	117,099	57,223
民國99年	7,937,024	23,162,123	2.92	639.99	166,886	145,772	138,819	58,115
民國100年	8,057,761	23,224,912	2.88	641.70	196,627	152,915	165,327	57,008
民國101年1-10月	8,172,681	23,293,593	2.85	643.60	186,326	130,322	112,803	47,427
民國101年10月	8,172,681	23,293,593	2.85	643.60	23,398	13,107	13,797	5,102

附註：①係指年(月)底數。

### 三、社會福利

(低收入戶與身心障礙者)

101年第3季底低收入戶計14萬1,767戶、35萬1,870人，較上季底分別增加3.11%及4.13%，較100年同期分別增加14.29%及16.28%，分占總戶數之1.74%及總人口之1.51%；其中第1款(省、新北、臺中、臺南)、第0類(臺北)、第1類(高雄)為全戶人口均無工作能力、無收益及恆產，非靠救助無法生活者有4,398戶、4,684人；第2款(省、新北、臺中、臺南)、第1、2類(臺北)、第2類(高雄)有3萬624戶、6萬3,946人。

101年第2季底身心障礙者計111萬304人，較上季底增加0.70%，較100年同期增加2.33%，占總人口之4.77%；其中以肢體障礙者占34.69%最多，重要器官失去功能者占11.73%次之，聽覺機能障礙者占10.90%再次之。政府大力推展身心障礙者福利，對其教養及養護、居家生活、輔助器具、醫療復健等措施之推動不遺餘力。

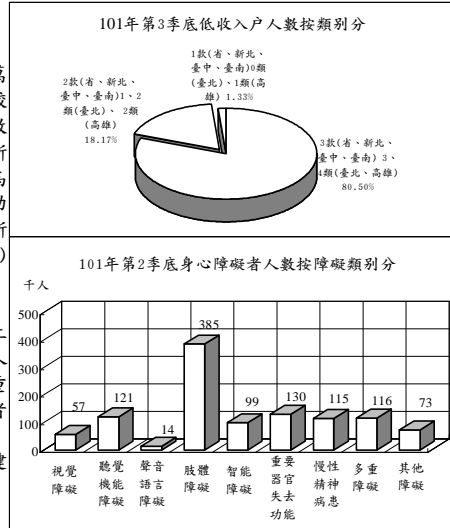

低收入戶戶數及人數與身心障礙者人數

年(季)底別	低收入戶								身心障礙者人數	
	戶數				人數				人數	占總人口(%)
	合計	1款(省、新北、臺中、臺南)0類(臺北)1類(高雄)	2款(省、新北、臺中、臺南)1、2類(臺北)2類(高雄)	3款(省、新北、臺中、臺南)3、4類(臺北、高雄)	合計	1款(省、新北、臺中、臺南)0類(臺北)1類(高雄)	2款(省、新北、臺中、臺南)1、2類(臺北)2類(高雄)	3款(省、新北、臺中、臺南)3、4類(臺北、高雄)		
民國92年底	76,406	3,702	21,219	51,485	187,875	4,175	46,762	136,938	861,030	3.81
民國93年底	82,783	3,665	21,220	57,898	204,216	4,014	46,659	153,543	908,719	4.01
民國94年底	84,823	4,049	20,445	60,329	211,292	4,394	46,973	159,925	937,944	4.12
民國95年底	89,900	4,214	21,073	64,613	218,166	4,472	47,168	166,526	981,015	4.29
民國96年底	90,682	4,207	21,025	65,450	220,990	4,461	46,776	169,753	1,020,760	4.45
民國97年底	93,032	4,308	21,324	67,400	223,697	4,540	46,748	172,409	1,040,585	4.52
民國98年底	105,265	4,253	23,447	77,565	256,342	4,451	50,811	201,080	1,071,073	4.63
民國99年底	112,200	4,085	24,201	83,914	273,361	4,271	51,788	217,302	1,076,293	4.65
民國100年底	128,237	4,253	26,999	96,985	314,282	4,482	56,295	253,505	1,100,436	4.74
民國100年第3季底	124,046	4,198	26,274	93,574	302,599	4,412	54,981	243,206	1,093,219	4.71
民國101年第3季底	<b>141,767</b>	<b>4,398</b>	<b>30,624</b>	<b>106,745</b>	<b>351,870</b>	<b>4,684</b>	<b>63,946</b>	<b>283,240</b>	...	...

說明：100年起高雄市低收入戶新增第4類。

### 四、土地建物登記

101年10月受理各項土地登記33萬9,525筆、面積2億5,861萬平方公尺，分別較上月增加44.08%及87.98%；其中標示變更登記8萬7,496筆、面積1億2,989萬平方公尺，所有權第一次登記4,666筆、面積218萬平方公尺，所有權移轉登記11萬3,296筆、面積6,477萬平方公尺，他項權利登記13萬4,067筆、面積6,176萬平方公尺。

101年10月受理各項建物登記17萬921棟、面積2,895萬平方公尺，分別較上月增加34.36%及36.09%；其中標示變更登記3萬1,964棟、面積820萬平方公尺，所有權第一次登記9,711棟、面積297萬平方公尺，移轉登記4萬610棟、面積495萬平方公尺，他項權利登記8萬8,636棟、面積1,283萬平方公尺。

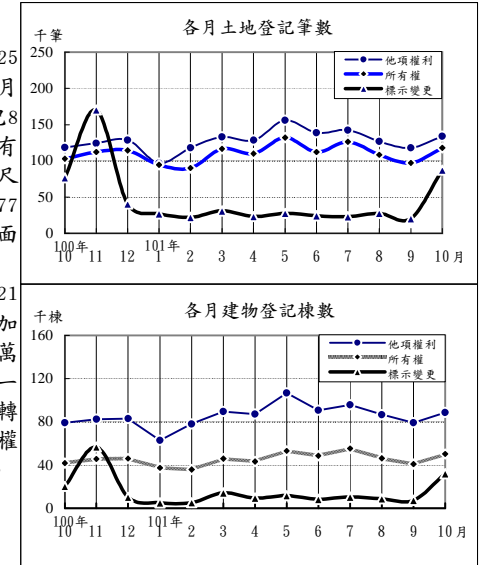

土地建物登記概況

年(月)別	土地登記 (筆)				建物登記 (棟)			
	標示變更登記	所有權登記		他項權利登記	標示變更登記	所有權登記		他項權利登記
		第一次登記	移轉登記			第一次登記	移轉登記	
民國92年	818,577	11,559	1,362,825	1,725,322	222,148	114,011	487,474	1,120,376
民國93年	830,377	11,399	1,401,762	1,865,022	225,775	131,025	549,799	1,172,593
民國94年	833,471	13,410	1,349,456	1,984,278	217,289	149,591	544,191	1,295,402
民國95年	797,468	17,420	1,340,463	2,035,330	178,904	173,608	554,291	1,332,568
民國96年	785,599	19,239	1,307,190	1,796,075	218,356	172,459	524,640	1,163,416
民國97年	558,327	23,262	1,261,788	1,623,891	170,285	154,254	495,566	1,093,210
民國98年	513,010	23,786	1,240,974	1,575,312	177,156	108,469	513,886	1,094,299
民國99年	621,312	17,538	1,370,463	1,642,249	208,287	90,945	529,972	1,104,735
民國100年	548,642	12,950	1,791,878	1,557,855	167,893	93,632	497,739	1,021,432
民國101年1-10月	<b>315,025</b>	<b>6,985</b>	<b>1,099,161</b>	<b>1,294,117</b>	<b>112,634</b>	<b>81,484</b>	<b>375,412</b>	<b>865,416</b>
民國101年10月	<b>87,496</b>	<b>4,666</b>	<b>113,296</b>	<b>134,067</b>	<b>31,964</b>	<b>9,711</b>	<b>40,610</b>	<b>88,636</b>

## 五、治安維護

101年10月警察機關處理刑事案件總計2萬6,319件，較上月增加1.17%；其中竊盜占30.75%，暴力犯罪占1.11%，其他占68.14%；暴力犯罪中以強制性交占44.18%為最多。

101年10月嫌疑犯人數2萬2,599人，較上月增加4.42%；其中12-17歲之少年嫌疑犯948人占4.19%，較上月減少1.04%。

101年10月道路交通事故(A1+A2)2萬1,779件，較上月增加12.37%；死亡169人，較上月減少1.17%，受傷2萬9,165人，較上月增加12.25%。

101年10月集會遊行160件，較上月減少19.19%；其中未申請56件占35.00%。

101年10月查獲經濟案件739件，較上月減少37.27%；其中侵害智慧財產權401件最多，違反金融193件次之。



## 治安維護

年(月)別	刑事案件			道路交通事故(A1+A2)			集會遊行件數(件)	查獲經濟案件(件)
	發生件數	嫌疑犯(人)	少年	車輛肇事件數	死亡人數	受傷人數		
民國92年	494,755	158,687	12,331	120,223	2,718	156,303	1,448	10,582
民國93年	522,305	176,975	10,540	137,221	2,634	179,108	5,464	6,841
民國94年	555,109	207,425	9,620	155,814	2,894	203,087	6,812	7,509
民國95年	512,788	229,193	10,384	160,897	3,140	211,176	4,407	9,826
民國96年	491,815	265,860	10,881	163,971	2,573	216,927	2,997	11,446
民國97年	453,439	271,186	11,283	170,127	2,224	227,423	3,636	10,966
民國98年	386,075	261,973	10,762	184,749	2,092	246,994	6,305	11,159
民國99年	371,934	269,340	11,102	219,651	2,047	293,764	9,267	10,321
民國100年	347,674	260,356	13,103	235,776	2,117	315,201	5,298	10,621
民國101年1-10月	<b>271,723</b>	<b>225,373</b>	<b>13,268</b>	<b>195,541</b>	<b>1,676</b>	<b>260,102</b>	<b>3,265</b>	<b>8,080</b>
民國101年10月	<b>26,319</b>	<b>22,599</b>	<b>948</b>	<b>21,779</b>	<b>169</b>	<b>29,165</b>	<b>160</b>	<b>740</b>

## 六、入出國及移民

101年10月入境144萬3,983人次，較上月增加0.79%；其中有戶籍國民占57.73%，外國人占22.44%，無戶籍國民及大陸港澳人士則占19.82%；15至64歲者占88.13%。

101年10月出境152萬8,358人次，較上月增加17.65%；其中有戶籍國民占59.68%，外國人占20.91%，無戶籍國民及大陸港澳人士則占19.42%；15至64歲者占88.71%。

101年10月底合法居留外僑48萬6,098人，較上月底增加0.57%；其中年滿15歲以上居留外僑之經濟活動以外籍勞工38萬8,087人占81.02%最多，非勞動力4萬9,109人占10.25%次之。

101年10月查處違法外來人口2,185人，較上月減少3.74%；其中以具違法行為事實之逾期(含非法入境、漏(跳)船船員)1,564人最多，單純逾期569人次之。

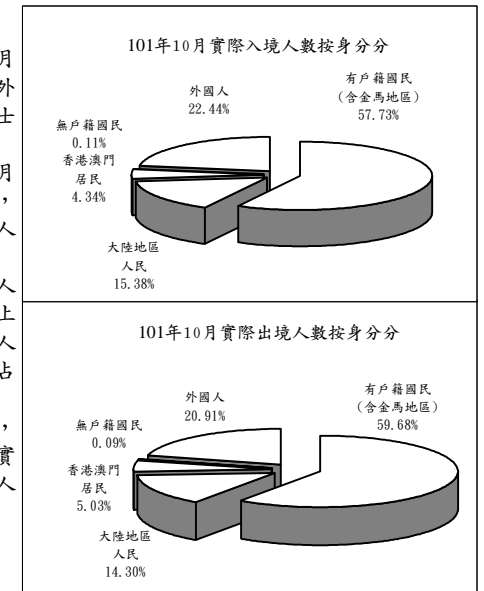

## 入出國及移民

年(月)別	實際入境人數(千人次)			實際出境人數(千人次)			合法居留外僑(人)①	查處違法外來人口(人)
	有戶籍國民	外國人	無戶籍國民	有戶籍國民	外國人	無戶籍國民		
民國92年	8,138	5,890	1,812	8,134	5,923	1,798	405,284	17,160
民國93年	10,699	7,749	2,428	10,679	7,781	2,388	423,456	21,086
民國94年	11,557	8,179	2,798	11,548	8,208	2,771	429,703	24,316
民國95年	12,149	8,629	2,856	12,161	8,671	2,835	428,240	28,463
民國96年	12,640	8,924	2,989	12,642	8,964	2,962	433,169	18,264
民國97年	12,298	8,453	2,963	12,294	8,465	2,960	417,385	16,916
民國98年	12,513	8,118	2,770	12,501	8,143	2,767	403,700	17,336
民國99年	14,981	9,414	3,235	14,909	9,415	3,184	418,802	17,193
民國100年	15,649	9,561	3,589	15,567	9,584	3,517	466,206	16,194
民國101年1-10月	<b>14,554</b>	<b>8,617</b>	<b>3,078</b>	<b>14,604</b>	<b>8,713</b>	<b>3,051</b>	<b>486,098</b>	<b>19,900</b>
民國101年10月	<b>1,444</b>	<b>834</b>	<b>324</b>	<b>1,528</b>	<b>912</b>	<b>320</b>	<b>486,098</b>	<b>2,185</b>

附註：①係指年(月)底數。

## 七、消防與緊急救護

101年10月火災事故163次，較上月增加16.43%；起火原因以電氣設備44次占26.99%最多，人為縱火22次占13.50%次之。

101年10月火災事故死亡21人、受傷79人；死傷原因中以火焰灼燒16人最多，有害氣體6人次之。被毀損房屋116間；被毀損車輛56輛，其中小型車27輛最多，機車24輛居次；財物損失估計5,493萬元，較上月減少47.80%。

101年10月火災事故出動人員4萬149人次，較上月增加32.33%；救出人數112人，較上月增加348.00%。

101年10月消防單位受理救護案件救護出勤8萬5,867次，較上月增加6.58%。急救送醫7萬386人次，較上月增加6.75%；其中車禍受傷2萬8,746人次占40.84%最多，急病2萬3,022人次占32.71%居次。

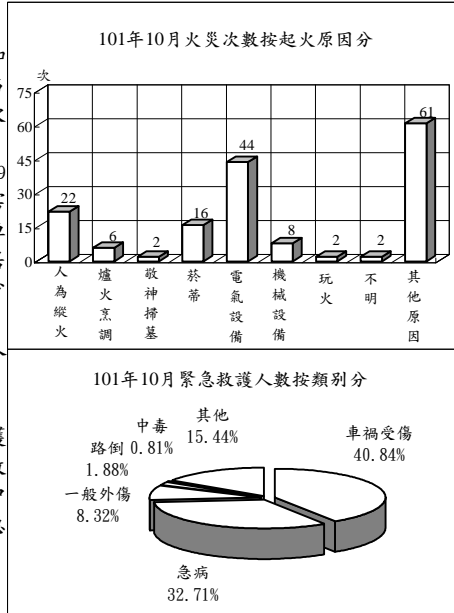

### 消防與緊急救護

年(月)別	火災事故								急救送醫 人次
	發生 次數 (次)	出動 人次 (人次)	救出 人數 (人)	死亡 人數 (人)	受傷 人數 (人)	被毀損 房屋數 (間)	被毀損 車輛數 (輛)	財物損 失估值 (百萬元)	
民國92年	8,642	389,578	645	228	768	2,197	2,664	2,144	419,523
民國93年	6,611	373,974	836	160	551	2,065	2,217	2,089	473,967
民國94年	5,139	341,302	1,275	139	532	1,462	1,662	2,823	529,321
民國95年	4,332	302,767	968	125	471	1,489	1,458	1,559	537,707
民國96年	3,392	322,613	1,329	120	398	1,483	1,630	1,292	593,034
民國97年	2,886	305,862	1,173	101	304	1,252	1,066	1,475	609,506
民國98年	2,621	350,597	719	117	296	1,238	1,359	762	662,924
民國99年	2,186	325,601	503	83	308	1,255	728	1,687	749,126
民國100年	1,772	335,992	570	97	288	1,028	567	553	817,928
民國101年1-10月	<b>1,331</b>	<b>297,971</b>	<b>425</b>	<b>120</b>	<b>257</b>	<b>796</b>	<b>518</b>	<b>586</b>	<b>688,314</b>
民國101年10月	<b>163</b>	<b>40,149</b>	<b>112</b>	<b>21</b>	<b>79</b>	<b>116</b>	<b>56</b>	<b>55</b>	<b>70,386</b>

說明：自93年起，警察人員不列入出動人次統計。

## 八、營建管理

101年10月核發建造執照2,489件、總樓地板面積281萬9,513平方公尺，分別較上月增加7.28%及22.83%；其中以住宅用面積133萬8,790平方公尺占47.48%最多，工業、倉儲類65萬8,884平方公尺占23.37%居次；按構造別分，以混凝土構造面積178萬5,226平方公尺占63.32%最多。

101年10月核發拆除執照224件、總樓地板面積20萬9,682平方公尺，分別較上月增加5.16%及50.47%。

101年10月核發使用執照2,434件、總樓地板面積260萬1,866平方公尺，分別較上月增加19.67%及29.31%；其中以住宅用面積156萬7,222平方公尺占60.23%為最多，工業、倉儲類49萬134平方公尺占18.84%居次；按構造別分，以混凝土構造面積200萬5,315平方公尺占77.07%最多。

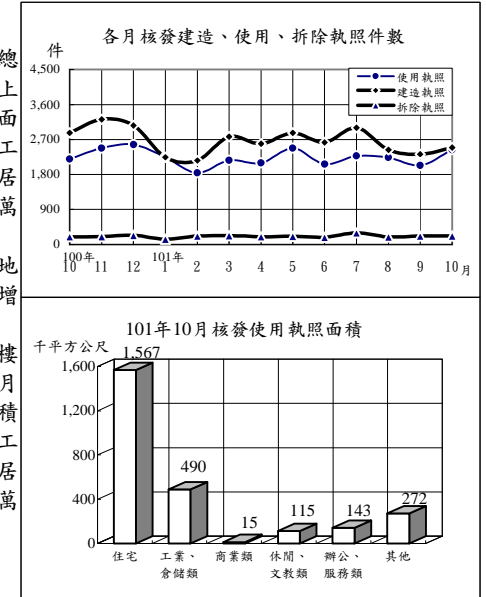

### 營建管理

年(月)別	建造執照			拆除執照		使用執照		
	核發 件數 (件)	總樓地板 面積(千平 方公尺)	工程 造價 (百萬元)	核發 件數 (件)	總樓地板 面積(千平 方公尺)	核發 件數 (件)	總樓地板 面積(千平 方公尺)	工程 造價 (百萬元)
民國92年	34,468	28,356	175,334	1,939	1,408	26,579	26,497	172,144
民國93年	45,934	42,497	277,717	1,897	1,893	31,902	27,873	182,271
民國94年	43,805	43,200	304,675	2,153	2,598	35,271	31,028	204,429
民國95年	35,184	36,664	267,312	2,065	1,645	37,978	36,202	244,846
民國96年	31,704	34,732	265,739	2,136	2,391	34,797	36,024	254,004
民國97年	19,484	26,166	205,554	1,752	1,934	27,376	32,717	246,477
民國98年	20,517	19,916	151,164	1,772	1,585	16,770	26,535	213,322
民國99年	29,696	31,174	246,977	2,520	2,544	22,293	24,014	185,920
民國100年	33,161	34,148	278,145	2,376	2,380	26,250	25,885	190,240
民國101年1-10月	<b>25,505</b>	<b>26,320</b>	<b>215,548</b>	<b>2,099</b>	<b>1,849</b>	<b>21,863</b>	<b>21,782</b>	<b>165,306</b>
民國101年10月	<b>2,489</b>	<b>2,820</b>	<b>21,773</b>	<b>224</b>	<b>210</b>	<b>2,434</b>	<b>2,602</b>	<b>20,465</b>



# 統計表

## STATISTICAL TABLES

\* 表列數字無論總數與細數均由電腦整理，其尾數採四捨五入法計列，故細數之和與總數未必絕對一致。

\* 表列一〇一年資料，靜態欄為一〇一年十月(季報為一〇一年第三季)底數，動態欄為至一〇一年十月(季報為至一〇一年第三季)累計數。

\* 表列人口增加率、性比例、戶量、人口密度、粗出生率、粗死亡率、粗結婚率、粗離婚率、刑案發生率、犯罪人口率、破獲率、少年嫌疑犯比率、機動車輛肇事率、消防安全檢查合格率、大陸地區配偶申請來臺團聚面談不予通過比率之「較上月增減」與「較上年同月增減」為增減數。

\* 表內福建省係指金門縣及連江縣。

\* 表列縣 C.為County之簡寫。

\* 因應九十九年十二月二十五日部分縣市改制或合併為直轄市，自一〇〇年起相關報表區域別均依改制後縣市排序。

表1. 內政統計指標

年(月)別 Year(Month)	戶 政 Population Affairs									
	戶數 (千戶) Households (1,000H.)	總人數 (千人) Population (1,000 Persons)	人口 增加率 Rate of Increase (o/oo)	性比例 (女=100) Sex Ratio (Female =100)	戶量 (人/戶) Mean Size of House- holds (Persons/ Household)	人口 密度 (人/平 方公里) Population Density (Persons per km <sup>2</sup> )	粗出 生率 Crude Birth Rate (o/oo)	粗死 亡率 Crude Death Rate (o/oo)	粗結 婚率 Crude Marriage Rate (o/oo)	粗離 婚率 Crude Divorce Rate (o/oo)
九十二年 2003	7,047	22,605	3.72	103.84	3.21	624.64	10.06	5.80	7.60	2.87
九十三年 2004	7,180	22,689	3.74	103.53	3.16	626.98	9.56	5.97	5.80	2.77
九十四年 2005	7,293	22,770	3.58	103.16	3.12	629.22	9.06	6.13	6.21	2.75
九十五年 2006	7,395	22,877	4.66	102.72	3.09	632.16	8.96	5.95	6.25	2.83
九十六年 2007	7,512	22,958	3.58	102.28	3.06	634.39	8.92	6.16	5.89	2.55
九十七年 2008	7,656	23,037	3.43	101.89	3.01	636.57	8.64	6.25	6.73	2.43
九十八年 2009	7,806	23,120	3.59	101.34	2.96	638.82	8.29	6.22	5.07	2.48
九十九年 2010	7,937	23,162	1.83	100.94	2.92	639.99	7.21	6.30	6.00	2.51
一〇〇年 2011	8,058	23,225	2.71	100.57	2.88	641.70	8.48	6.59	7.13	2.46
十月 Oct.	8,048	23,206	0.33	100.64	2.88	641.17	0.74	0.50	0.95	0.20
十一月 Nov.	8,053	23,215	0.39	100.61	2.88	641.42	0.79	0.52	0.79	0.20
十二月 Dec.	8,058	23,225	0.44	100.57	2.88	641.70	0.81	0.55	0.81	0.20
<b>一〇一年 2012</b>	<b>8,173</b>	<b>23,294</b>	<b>2.96</b>	<b>100.32</b>	<b>2.85</b>	<b>643.60</b>	<b>8.01</b>	<b>5.60</b>	<b>4.85</b>	<b>2.04</b>
一月 Jan.	8,061	23,231	0.24	100.55	2.88	641.85	0.66	0.56	0.62	0.16
二月 Feb.	8,070	23,234	0.15	100.52	2.88	641.95	0.75	0.62	0.42	0.19
三月 Mar.	8,081	23,239	0.23	100.49	2.88	642.10	0.83	0.62	0.65	0.21
四月 Apr.	8,091	23,245	0.25	100.47	2.87	642.26	0.75	0.56	0.43	0.21
五月 May	8,104	23,252	0.32	100.43	2.87	642.46	0.80	0.56	0.46	0.22
六月 June	8,114	23,262	0.40	100.41	2.87	642.72	0.84	0.50	0.45	0.20
七月 July	8,129	23,268	0.28	100.38	2.86	642.90	0.73	0.58	0.53	0.22
八月 Aug.	8,148	23,276	0.35	100.36	2.86	643.12	0.84	0.55	0.35	0.21
九月 Sept.	8,168	23,283	0.27	100.34	2.85	643.30	0.81	0.49	0.34	0.19
十月 Oct.	8,173	23,294	0.47	100.32	2.85	643.60	1.00	0.56	0.59	0.22
較上月增減(%) VS. with Last Month	0.06	0.05	0.20	-0.02	-0.00	0.30	0.19	0.07	0.25	0.02
較上年同月增減(%) VS. with Last Year	1.55	0.38	0.14	-0.33	-0.03	2.43	0.27	0.06	-0.36	0.02

TABLE 1. STATISTICAL INDICATORS OF INTERIOR

民 政 Civil Affairs					社 政 Social Affairs					
鄉鎮 市區數 Town- ships, Cities & Districts	村里數 Villages	鄰數 Neigh- borhoods	政黨數 Political Parties	全國性 政治 團體數 National Political Associa- tions	全國性 職業 團體數 National Occupational Associa- tions	全國性 社會 團體數 National Social Associa- tions	低收入 戶戶數 (戶) Low- Income Families (House- holds)	身心障礙 者人數 (人) The Disabled (Persons)	災害救 助金額 (千元) Aid for Disasters (NT\$1,000)	急難救 助金額 (千元) Aid for Emergencies (NT\$1,000)
369	7,809	145,971	102	36	249	5,467	76,406	861,030	81,288	199,140
368	7,810	146,225	108	39	253	5,997	82,783	908,719	662,712	245,921
368	7,833	146,967	116	40	262	6,565	84,823	937,944	547,739	217,939
368	7,828	147,134	122	42	269	7,150	89,900	981,015	84,219	215,961
368	7,826	147,342	136	43	278	7,796	90,682	1,020,760	132,553	268,451
368	7,827	147,591	144	43	287	8,542	93,032	1,040,585	188,700	273,655
368	7,834	147,863	158	43	294	9,252	105,265	1,071,073	821,798	245,764
368	7,835	147,877	175	43	301	9,248	112,200	1,076,293	792,257	283,733
368	7,835	147,828	209	43	308	10,298	128,237	1,100,436	46,723	274,228
368	7,835	147,829	201	43						
368	7,835	147,828	204	43						
368	7,835	147,828	209	43	308	10,298	128,237	1,100,436	9,665	82,673
<b>368</b>	<b>7,835</b>	<b>148,356</b>	<b>226</b>	<b>43</b>					<b>106,571</b>	<b>203,146</b>
368	7,835	147,830	209	43						
368	7,835	147,899	214	43						
368	7,835	147,930	218	43	...	...	130,428	1,102,602	11,079	64,793
368	7,835	147,952	222	43						
368	7,835	147,951	224	43						
368	7,835	147,960	224	43	309	10,713	137,497	1,110,304	15,126	71,332
368	7,835	147,987	225	43						
368	7,835	148,324	225	43						
368	7,835	148,353	225	43	...	...	141,767	...	80,366	67,021
368	7,835	148,356	226	43						
0.00	0.00	0.00	0.44	0.00	-	-	-	-	-	-
0.00	0.00	0.36	12.44	0.00	-	-	-	-	-	-

表1. 內政統計指標(續)

年(月)別 Year(Month)	地政 Land Administration				消防 Fire Fighting						
	土地第一次登記(筆) Initial Land Registration (Plots)	土地標示變更、移轉、他項權利筆數(千筆) Change, Transfer & Others of Land (1,000 Plots)	建物第一次登記(千棟) Initial Building Registration (1,000 Buildings)	建物標示變更、移轉、他項權利筆數(千棟) Change, Transfer & Others of Buildings (1,000 Buildings)	消防安全巡查列管數(家) Supervision of Safety Installation (Houses)	消防安全檢查件次(件次) Inspection of Safety Installation (Cases)	消防安全檢查合格率(%) Qualified Cases of Inspection of Safety Installation	火災發生次數(次) No. of Fires (Times)	火災被毀損房屋(間) Burn-out & Damaged Houses (Houses)	火災傷亡人數(人) Death & Injured Casualties (Persons)	消防急救送醫人次(人次) Persons Rescued in Emergency (Person-Times)
九十二年 2003	11,559	3,907	114	1,830	120,722	305,318	91.02	8,642	2,197	996	419,523
九十三年 2004	11,399	4,097	131	1,948	129,664	321,831	91.78	6,611	2,065	711	473,967
九十四年 2005	13,410	4,167	150	2,057	140,764	303,725	91.62	5,139	1,462	671	529,321
九十五年 2006	17,420	4,173	174	2,066	141,093	287,416	90.45	4,332	1,489	596	537,707
九十六年 2007	19,239	3,889	172	1,906	156,209	311,249	89.35	3,392	1,483	518	593,034
九十七年 2008	23,262	3,444	154	1,759	163,700	310,730	90.09	2,886	1,252	405	609,506
九十八年 2009	23,786	3,329	108	1,785	168,270	303,229	88.97	2,621	1,238	413	662,924
九十九年 2010	17,538	3,636	91	1,847	172,786	302,257	88.84	2,186	1,255	391	749,126
一〇〇年 2011	12,950	3,898	94	1,687	185,003	327,519	85.37	1,772	1,028	385	817,928
十月 Oct.	1,711	297	7	134	183,508	26,239	83.81	114	74	24	69,242
十一月 Nov.	6,250	401	9	176	183,977	27,823	85.51	108	53	17	67,064
十二月 Dec.	1,458	283	9	130	185,003	40,623	86.93	148	90	28	71,756
<b>一〇一年 2012</b>	<b>6,985</b>	<b>2,710</b>	<b>82</b>	<b>1,355</b>	<b>193,333</b>	<b>256,191</b>	<b>86.32</b>	<b>1,331</b>	<b>796</b>	<b>377</b>	<b>688,314</b>
一月 Jan.	279	218	10	96	184,001	23,862	86.53	142	69	40	75,163
二月 Feb.	136	231	7	112	184,478	26,871	83.19	124	71	25	66,359
三月 Mar.	309	281	7	143	185,561	25,580	85.18	146	85	48	70,740
四月 Apr.	381	262	5	134	186,703	25,302	84.49	135	69	46	67,076
五月 May	364	316	8	164	187,695	23,479	85.30	110	102	32	68,788
六月 June	140	275	7	141	188,609	21,870	86.15	107	50	23	66,755
七月 July	217	292	10	151	188,977	31,002	90.69	134	86	15	70,898
八月 Aug.	327	263	10	132	189,622	28,335	89.28	130	75	30	66,214
九月 Sept.	166	238	7	121	190,566	22,933	86.49	140	73	18	65,935
十月 Oct.	4,666	335	10	161	193,333	26,957	84.77	163	116	100	70,386
較上月增減(%) VS. with Last Month	2,710.84	40.91	29.65	32.95	1.45	17.55	-1.71	16.43	58.90	455.56	6.75
較上年同月增減(%) VS. with Last Year	172.71	12.91	29.51	20.51	5.35	2.74	0.97	42.98	56.76	316.67	1.65

TABLE 1. STATISTICAL INDICATORS OF INTERIOR (CONT.)

移民 Immigration		警政 Police Administration								營建 Construction & Planning		
出境人數(千人) Exit Persons (1,000 Person-Times)	合法居留外國人數(千人) Foreign Residents (1,000 Persons)	刑案發生件數(千件) Offenses Known to Police (1,000 Cases)	破獲嫌疑犯人數(千人) Offenders Cleared (1,000 Persons)	少年嫌疑犯人數(千人) Juvenile Offenders (1,000 Persons)	機動車輛肇事率(件/萬輛) Road Traffic Accidents (Cases/10,000V)	機動車輛肇事率(件/萬輛) Traffic Accident Rate (Cases/10,000V)	道路交通事故死傷人數(人) Casualties Caused by Road Traffic Accidents (Persons)	處理集會遊行件數(件) No. of Assembly and Parade (Cases)	處理經濟案件件數(件) Economic Frauds (Cases)	核發建築物建造執照件數(件) Construction License (Cases)	核發建築物使用執照件數(件) Usage License (Cases)	核發建築物拆除執照件數(件) Demolition License (Cases)
8,134	405.3	494.8	158.7	12.3	120,223	66.04	159,021	1,448	10,582	34,468	26,579	1,939
10,679	423.5	522.3	177.0	10.5	137,221	72.83	181,742	5,464	6,841	45,934	31,902	1,897
11,548	429.7	555.1	207.4	9.6	155,814	79.81	205,981	6,812	7,509	43,805	35,271	2,153
12,161	428.2	512.8	229.2	10.4	160,897	80.11	214,316	4,407	9,826	35,184	37,978	2,065
12,642	433.2	491.8	265.9	10.9	163,971	79.95	219,500	2,997	11,446	31,704	34,797	2,136
12,294	417.4	453.4	271.2	11.3	170,127	81.39	229,647	3,636	10,966	19,484	27,376	1,752
12,501	403.7	386.1	262.0	10.8	184,749	87.01	249,086	6,305	11,159	20,517	16,770	1,772
14,909	418.8	371.9	269.3	11.1	219,651	101.94	295,811	9,267	10,321	29,696	22,293	2,520
15,567	466.2	347.7	260.4	13.1	235,776	107.30	317,318	5,298	10,621	33,161	26,250	2,376
1,361	464.9	27.8	21.1	1.0	20,167	9.10	27,518	555	824	2,871	2,195	197
1,297	466.2	27.2	21.0	1.0	20,549	9.26	27,609	898	900	3,219	2,482	203
1,287	466.2	24.8	18.7	0.9	21,883	9.85	29,088	2,042	983	3,065	2,569	233
<b>14,604</b>	<b>486.1</b>	<b>271.7</b>	<b>225.4</b>	<b>13.3</b>	<b>195,542</b>	<b>87.82</b>	<b>261,779</b>	<b>3,265</b>	<b>8,079</b>	<b>25,505</b>	<b>21,863</b>	<b>2,099</b>
1,417	457.8	28.2	24.4	1.4	19,917	8.95	26,463	1,504	673	2,242	2,241	134
1,267	471.1	27.9	23.4	1.4	18,351	8.24	24,169	124	606	2,159	1,838	216
1,377	468.8	28.1	21.6	1.2	19,904	8.95	26,791	185	1,292	2,772	2,163	229
1,529	473.0	27.1	21.2	1.2	19,205	8.67	25,660	209	600	2,591	2,097	198
1,467	470.8	27.3	22.4	1.3	19,942	9.01	26,717	282	715	2,872	2,475	211
1,506	465.3	23.9	18.2	0.8	18,424	8.33	24,503	205	953	2,624	2,067	187
1,640	467.5	29.5	25.9	2.2	19,863	8.96	27,133	209	750	3,005	2,276	296
1,572	473.7	27.5	24.0	2.0	18,775	8.45	24,854	189	573	2,431	2,238	191
1,299	483.3	26.0	21.6	1.0	19,382	8.71	26,155	198	1,178	2,320	2,034	213
1,528	486.1	26.3	22.6	0.9	21,779	9.77	29,334	160	739	2,489	2,434	224
17.65	0.57	1.17	4.42	-1.04	12.37	1.06	12.15	-19.19	-37.27	7.28	19.67	5.16
12.29	4.56	-5.40	6.86	-9.02	7.99	0.67	6.60	-71.17	-10.32	-13.31	10.89	13.71

表2. 村里鄰戶數暨現住人口－按月別分

年(月)底別	土地面積 (平方公里)	鄉鎮市區數	村里數	鄰數	戶數
End of Year (Month)	Area (Km <sup>2</sup> )	Townships, Cities & Districts	Villages	Neighbor- hoods	Households
九十二年 2003	36,188.0354	369	7,809	145,971	7,047,168
九十三年 2004	36,188.0354	368	7,810	146,225	7,179,943
九十四年 2005	36,188.0354	368	7,833	146,967	7,292,879
九十五年 2006	36,188.0354	368	7,828	147,134	7,394,758
九十六年 2007	36,189.5050	368	7,826	147,342	7,512,449
九十七年 2008	36,189.5050	368	7,827	147,591	7,655,772
九十八年 2009	36,191.4667	368	7,834	147,863	7,805,834
九十九年 2010	36,191.4667	368	7,835	147,877	7,937,024
一〇〇年 2011	36,192.8155	368	7,835	147,828	8,057,761
十月 Oct.	36,192.8155	368	7,835	147,829	8,047,803
十一月 Nov.	36,192.8155	368	7,835	147,828	8,052,869
十二月 Dec.	36,192.8155	368	7,835	147,828	8,057,761
<b>一〇一年 2012</b>	<b>36,192.8155</b>	<b>368</b>	<b>7,835</b>	<b>148,356</b>	<b>8,172,681</b>
一月 Jan.	36,192.8155	368	7,835	147,830	8,061,054
二月 Feb.	36,192.8155	368	7,835	147,899	8,069,543
三月 Mar.	36,192.8155	368	7,835	147,930	8,081,433
四月 Apr.	36,192.8155	368	7,835	147,952	8,091,437
五月 May	36,192.8155	368	7,835	147,951	8,103,991
六月 June	36,192.8155	368	7,835	147,960	8,114,073
七月 July	36,192.8155	368	7,835	147,987	8,129,272
八月 Aug.	36,192.8155	368	7,835	148,324	8,148,406
九月 Sept.	36,192.8155	368	7,835	148,353	8,167,676
十月 Oct.	36,192.8155	368	7,835	148,356	8,172,681
較上月增減(%) VS. with Last Month	0.00	0.00	0.00	0.00	0.06
較上年同月增減(%) VS. with Last Year	0.00	0.00	0.00	0.36	1.55

資料來源：本部戶政司。

說明：1. 93年臺南市中西區及西區合併為中西區。2. 96年12月，金門縣代管之烏坵鄉面積，因重測修正為1.2平方公里。3. 96年12月起，將東沙及南沙群島納入我國土地面積，並由高雄市代管。4. 98年2月嘉義縣布袋鎮填海造地，致嘉義縣面積增1.9617平方公里。5. 100年9月高雄市小港區因配合高雄港洲際貨櫃中心第一期工程計畫填築用地擴大，面積增加1.3488平方公里。

TABLE 2. NUMBER OF VILLAGES, NEIGHBORHOODS, HOUSEHOLDS AND RESIDENT POPULATION - BY MONTH

人口數 (人)		Population (Persons)		性比例 (每百女子 所當男子數)	戶量 (人/戶)	人口密度 (人/平方公里)
合計 Total		男性 Male	女性 Female			
人數 Persons	增加率 Increase Rate (o/oo)					Sex Ratio (Female=100)
22,604,550	3.72	11,515,062	11,089,488	103.84	3.21	624.64
22,689,122	3.74	11,541,585	11,147,537	103.53	3.16	626.98
22,770,383	3.58	11,562,440	11,207,943	103.16	3.12	629.22
22,876,527	4.66	11,591,707	11,284,820	102.72	3.09	632.16
22,958,360	3.58	11,608,767	11,349,593	102.28	3.06	634.39
23,037,031	3.43	11,626,351	11,410,680	101.89	3.01	636.57
23,119,772	3.59	11,636,734	11,483,038	101.34	2.96	638.82
23,162,123	1.83	11,635,225	11,526,898	100.94	2.92	639.99
23,224,912	2.71	11,645,674	11,579,238	100.57	2.88	641.70
23,205,605	0.33	11,640,046	11,565,559	100.64	2.88	641.17
23,214,620	0.39	11,642,704	11,571,916	100.61	2.88	641.42
23,224,912	0.44	11,645,674	11,579,238	100.57	2.88	641.70
<b>23,293,593</b>	<b>2.96</b>	<b>11,665,126</b>	<b>11,628,467</b>	<b>100.32</b>	<b>2.85</b>	<b>643.60</b>
23,230,506	0.24	11,646,876	11,583,630	100.55	2.88	641.85
23,234,003	0.15	11,647,114	11,586,889	100.52	2.88	641.95
23,239,268	0.23	11,648,121	11,591,147	100.49	2.88	642.10
23,245,018	0.25	11,649,610	11,595,408	100.47	2.87	642.26
23,252,392	0.32	11,651,384	11,601,008	100.43	2.87	642.46
23,261,747	0.40	11,654,907	11,606,840	100.41	2.87	642.72
23,268,372	0.28	11,656,497	11,611,875	100.38	2.86	642.90
23,276,441	0.35	11,658,899	11,617,542	100.36	2.86	643.12
23,282,670	0.27	11,660,959	11,621,711	100.34	2.85	643.30
23,293,593	0.47	11,665,126	11,628,467	100.32	2.85	643.60
0.05	0.20	0.04	0.06	-0.02	-0.00	0.30
0.38	0.14	0.22	0.54	-0.33	-0.03	2.43

Source: Dept. of Household Registration Affairs, MOI.

Note: 1. Central Dist. and Western Dist. of Tainan City merge to Central-West Dist. since 2004. 2. The area of Wuciou Township of Kinmen County was resumed and revised in Dec. 2007. 3. The total area has contained the area of Dongsha and Nansha Islands which are temporarily administered by Kaohsiung City since Dec. 2007. 4. The area of Chaoyi County increased 1.9617 square kilometers because Budai Township reclaimed land from the sea in Feb. 2009. 5. The area of Kaohsiung increased 1.3488 square kilometers because the Siaogang District reclaimed land from the sea for the area expansion of the Intercontinental Container Terminal Project-Phase 1 in the Port of Kaohsiung in Sept. 2011.

表3. 村里鄰戶數暨現住人口—按區域別分

區域別 Locality	土地面積 (平方公里) Area (Km <sup>2</sup> )	鄉鎮市區數 Townships, Cities & Districts	村里數 Villages	鄰數 Neighbor- hoods	戶數 Households
一〇一年十月底 End of Oct., 2012	36,192.8155	368	7,835	148,356	8,172,681
新北市 New Taipei City	2,052.5667	29	1,032	22,287	1,455,601
臺北市 Taipei City	271.7997	12	456	9,568	1,015,991
臺中市 Taichung City	2,214.8968	29	625	13,004	881,529
臺南市 Tainan City	2,191.6531	37	752	14,730	655,442
高雄市 Kaohsiung City	2,947.6159	38	893	17,687	1,045,437
臺灣省 Taiwan Prov.	26,330.9577	213	4,018	70,178	3,081,245
宜蘭縣 Yilan C.	2,143.6251	12	235	3,750	158,642
桃園縣 Taoyuan C.	1,220.9540	13	483	11,367	699,989
新竹縣 Hsinchu C.	1,427.5369	13	187	3,060	169,905
苗栗縣 Miaoli C.	1,820.3149	18	274	4,674	177,990
彰化縣 Changhua C.	1,074.3960	26	589	9,122	371,857
南投縣 Nantou C.	4,106.4360	13	261	4,264	174,010
雲林縣 Yunlin C.	1,290.8326	20	387	6,414	234,452
嘉義縣 Chiayi C.	1,903.6367	18	357	5,347	179,320
屏東縣 Pingtung C.	2,775.6003	33	464	7,510	280,674
臺東縣 Taitung C.	3,515.2526	16	147	2,710	81,306
花蓮縣 Hualien C.	4,628.5714	13	177	3,656	122,600
澎湖縣 Penghu C.	126.8641	6	96	1,403	36,072
基隆市 Keelung City	132.7589	7	157	3,313	148,770
新竹市 Hsinchu City	104.1526	3	120	2,209	148,726
嘉義市 Chiayi City	60.0256	2	84	1,379	96,932
福建省 Fuchien Prov.	180.4560	10	59	902	37,436
金門縣 Kinmen C.	151.6560	6	37	765	35,131
連江縣 Lienchiang C.	28.8000	4	22	137	2,305
東沙群島 Dongsha Islands	2.3800	—	—	—	—
南沙群島 Nansha Islands	0.4896	—	—	—	—

資料來源：本部戶政司。

TABLE 3. NUMBER OF VILLAGES, NEIGHBORHOODS, HOUSEHOLDS AND RESIDENT POPULATION - BY LOCALITY

人口數 (人) Population (Persons)		性比例 (每百女子 所當男子數) Sex Ratio (Female=100)	戶量 (人/戶) Mean Size of Households (Persons/ Household)	人口密度 (人/平方公里) Population Density (Persons per Km <sup>2</sup> )		
合計 Total	男性 Male				女性 Female	
人數 Persons	占總人口比率 Proportion of Persons (%)					
23,293,593	100.00	11,665,126	11,628,467	100.32	2.85	643.60
3,935,072	16.89	1,945,232	1,989,840	97.76	2.70	1,917.15
2,668,231	11.45	1,283,262	1,384,969	92.66	2.63	9,816.90
2,681,041	11.51	1,331,586	1,349,455	98.68	3.04	1,210.46
1,880,360	8.07	944,569	935,791	100.94	2.87	857.96
2,777,128	11.92	1,387,672	1,389,456	99.87	2.66	942.16
9,228,928	39.62	4,710,127	4,518,801	104.23	3.00	350.50
458,438	1.97	233,207	225,231	103.54	2.89	213.86
2,027,097	8.70	1,019,473	1,007,624	101.18	2.90	1,660.26
522,855	2.24	268,261	254,594	105.37	3.08	366.26
563,300	2.42	291,338	271,962	107.12	3.16	309.45
1,299,606	5.58	665,829	633,777	105.06	3.49	1,209.62
520,289	2.23	267,371	252,918	105.71	2.99	126.70
711,183	3.05	370,639	340,544	108.84	3.03	550.95
533,985	2.29	278,400	255,585	108.93	2.98	280.51
859,066	3.69	441,132	417,934	105.55	3.06	309.51
226,513	0.97	118,024	108,489	108.79	2.79	64.44
335,288	1.44	172,197	163,091	105.58	2.73	72.44
98,612	0.42	50,662	47,950	105.66	2.73	777.30
377,309	1.62	190,049	187,260	101.49	2.54	2,842.06
424,099	1.82	210,376	213,723	98.43	2.85	4,071.90
271,288	1.16	133,169	138,119	96.42	2.80	4,519.54
122,833	0.53	62,678	60,155	104.19	3.28	680.68
111,775	0.48	56,370	55,405	101.74	3.18	737.03
11,058	0.05	6,308	4,750	132.80	4.80	383.96
—	—	—	—	—	—	—
—	—	—	—	—	—	—

Source : Dept. of Household Registration Affairs, MOI.

表4. 現住人口動態登記—按月別分

單位：人

年(月)別 Year (Month)	出生 Births				死亡 Deaths			
	合計 Total		男性 Male	女性 Female	合計 Total		男性 Male	女性 Female
	出生數 No. of Births	粗出生率 Crude Birth Rate (o/oo)			死亡數 No. of Deaths	粗死亡率 Crude Death Rate (o/oo)		
九十二年 2003	227,070	10.06	118,984	108,086	130,801	5.80	80,384	50,417
九十三年 2004	216,419	9.56	113,639	102,780	135,092	5.97	83,696	51,396
九十四年 2005	205,854	9.06	107,378	98,476	139,398	6.13	86,778	52,620
九十五年 2006	204,459	8.96	106,936	97,523	135,839	5.95	84,800	51,039
九十六年 2007	204,414	8.92	106,898	97,516	141,111	6.16	87,029	54,082
九十七年 2008	198,733	8.64	103,937	94,796	143,624	6.25	88,541	55,083
九十八年 2009	191,310	8.29	99,492	91,818	143,582	6.22	88,088	55,494
九十九年 2010	166,886	7.21	87,213	79,673	145,772	6.30	89,152	56,620
一〇〇年 2011	196,627	8.48	101,943	94,684	152,915	6.59	93,810	59,105
十月 Oct.	17,136	0.74	8,948	8,188	11,581	0.50	7,054	4,527
十一月 Nov.	18,443	0.79	9,523	8,920	12,109	0.52	7,538	4,571
十二月 Dec.	18,703	0.81	9,597	9,106	12,725	0.55	7,842	4,883
<b>一〇一年 2012</b>	<b>186,326</b>	<b>8.01</b>	<b>96,562</b>	<b>89,764</b>	<b>130,322</b>	<b>5.60</b>	<b>78,984</b>	<b>51,338</b>
一月 Jan.	15,296	0.66	7,955	7,341	12,991	0.56	7,979	5,012
二月 Feb.	17,500	0.75	9,171	8,329	14,318	0.62	8,686	5,632
三月 Mar.	19,283	0.83	9,940	9,343	14,487	0.62	8,778	5,709
四月 Apr.	17,405	0.75	8,957	8,448	12,919	0.56	7,818	5,101
五月 May	18,542	0.80	9,527	9,015	13,120	0.56	7,977	5,143
六月 June	19,482	0.84	10,192	9,290	11,719	0.50	7,053	4,666
七月 July	16,897	0.73	8,806	8,091	13,576	0.58	8,190	5,386
八月 Aug.	19,615	0.84	10,020	9,595	12,726	0.55	7,696	5,030
九月 Sept.	18,908	0.81	9,831	9,077	11,359	0.49	6,947	4,412
十月 Oct.	23,398	1.00	12,163	11,235	13,107	0.56	7,860	5,247
較上月增減(%) VS. with Last Month	23.75	0.19	23.72	23.77	15.39	0.07	13.14	18.93
較上年同月增減(%) VS. with Last Year	36.54	0.27	35.93	37.21	13.18	0.06	11.43	15.90

資料來源：本部戶政司。

TABLE 4. MOBILITY STATUS OF RESIDENT POPULATION - BY MONTH

Unit : Persons

自然增加 Natural Increase		社會增加 Social Increase		總增加 Total Increase		結婚 Marriage		離婚 Divorce	
增加數 No. of Increase	增加率 Increase Rate (o/oo)	增加數 No. of Increase	增加率 Increase Rate (o/oo)	增加數 No. of Increase	總增加率 Increase Rate (o/oo)	對數 (對) Couples	粗結 婚率 Crude Marriage Rate (o/oo)	對數 (對) Couples	粗離 婚率 Crude Divorce Rate (o/oo)
96,269	4.27	-12,495	-0.55	83,774	3.71	171,483	7.60	64,866	2.87
81,327	3.59	3,245	0.14	84,572	3.73	131,453	5.80	62,796	2.77
66,456	2.92	14,805	0.65	81,261	3.58	141,140	6.21	62,571	2.75
68,620	3.01	37,524	1.64	106,144	4.65	142,669	6.25	64,540	2.83
63,303	2.76	18,530	0.81	81,833	3.57	135,041	5.89	58,518	2.55
55,109	2.40	23,562	1.02	78,671	3.42	154,866	6.73	55,995	2.43
47,728	2.07	35,013	1.52	82,741	3.59	117,099	5.07	57,223	2.48
21,114	0.91	21,237	0.92	42,351	1.83	138,819	6.00	58,115	2.51
43,712	1.88	19,077	0.82	62,789	2.71	165,327	7.13	57,008	2.46
5,555	0.24	2,103	0.09	7,658	0.33	22,064	0.95	4,711	0.20
6,334	0.27	2,681	0.12	9,015	0.39	18,286	0.79	4,757	0.20
5,978	0.26	4,314	0.19	10,292	0.44	18,911	0.81	4,538	0.20
<b>56,004</b>	<b>2.41</b>	<b>12,677</b>	<b>0.55</b>	<b>68,681</b>	<b>2.95</b>	<b>112,803</b>	<b>4.85</b>	<b>47,427</b>	<b>2.04</b>
2,305	0.10	3,289	0.14	5,594	0.24	14,442	0.62	3,633	0.16
3,182	0.14	315	0.01	3,497	0.15	9,855	0.42	4,425	0.19
4,796	0.21	469	0.02	5,265	0.23	15,151	0.65	4,989	0.21
4,486	0.19	1,264	0.05	5,750	0.25	10,110	0.43	4,795	0.21
5,422	0.23	1,952	0.08	7,374	0.32	10,630	0.46	5,110	0.22
7,763	0.33	1,592	0.07	9,355	0.40	10,543	0.45	4,661	0.20
3,321	0.14	3,304	0.14	6,625	0.28	12,306	0.53	5,189	0.22
6,889	0.30	1,180	0.05	8,069	0.35	8,045	0.35	4,993	0.21
7,549	0.32	-1,320	-0.06	6,229	0.27	7,924	0.34	4,530	0.19
10,291	0.44	632	0.03	10,923	0.47	13,797	0.59	5,102	0.22
36.32	0.12	--	0.08	75.36	0.20	74.12	0.25	12.63	0.02
85.26	0.20	-69.95	-0.06	42.64	0.14	-37.47	-0.36	8.30	0.02

Source : Dept. of Household Registration Affairs, MOI.

表4. 現住人口動態登記—按月別分(續)

單位：人

年(月)別 Year (Month)	出生人數按出生狀況 Births by Status								
	婚 生 Legitimate			非婚生—已認領 Illegitimate-Recognized			非婚生—未認領 Illegitimate-Unrecognized		
	合計 Total	男性 Male	女性 Female	合計 Total	男性 Male	女性 Female	合計 Total	男性 Male	女性 Female
九十二年 2003	218,978	114,801	104,177	2,880	1,506	1,374	5,150	2,642	2,508
九十三年 2004	208,471	109,450	99,021	3,373	1,799	1,574	4,514	2,357	2,157
九十四年 2005	197,572	103,143	94,429	3,474	1,763	1,711	4,771	2,453	2,318
九十五年 2006	195,864	102,503	93,361	2,381	1,232	1,149	6,179	3,182	2,997
九十六年 2007	195,375	102,245	93,130	2,565	1,317	1,248	6,414	3,300	3,114
九十七年 2008	190,498	99,790	90,708	3,304	1,671	1,633	4,891	2,453	2,438
九十八年 2009	183,801	95,644	88,157	2,960	1,506	1,454	4,512	2,321	2,191
九十九年 2010	159,328	83,286	76,042	3,062	1,617	1,445	4,470	2,297	2,173
一〇〇年 2011	189,162	98,098	91,064	2,966	1,538	1,428	4,486	2,300	2,186
十 月 Oct.	16,479	8,588	7,891	246	147	99	411	213	198
十一月 Nov.	17,799	9,205	8,594	248	119	129	395	199	196
十二月 Dec.	18,021	9,246	8,775	273	138	135	406	210	196
<b>一〇一年 2012</b>	<b>179,557</b>	<b>93,010</b>	<b>86,547</b>	<b>2,665</b>	<b>1,419</b>	<b>1,246</b>	<b>4,092</b>	<b>2,126</b>	<b>1,966</b>
一 月 Jan.	14,732	7,657	7,075	205	103	102	357	193	164
二 月 Feb.	16,872	8,841	8,031	264	132	132	364	198	166
三 月 Mar.	18,580	9,553	9,027	295	158	137	406	228	178
四 月 Apr.	16,815	8,655	8,160	216	114	102	372	187	185
五 月 May	17,865	9,176	8,689	255	140	115	420	211	209
六 月 June	18,792	9,826	8,966	267	145	122	420	219	201
七 月 July	16,209	8,445	7,764	279	153	126	408	207	201
八 月 Aug.	18,913	9,661	9,252	298	160	138	404	199	205
九 月 Sept.	18,228	9,477	8,751	263	141	122	417	213	204
十 月 Oct.	22,551	11,719	10,832	323	173	150	524	271	253
較上月增減(%) VS. with Last Month	23.72	23.66	23.78	22.81	22.70	22.95	25.66	27.23	24.02
較上年同月增減(%) VS. with Last Year	36.85	36.46	37.27	31.30	17.69	51.52	27.49	27.23	27.78

TABLE 4. MOBILITY STATUS OF RESIDENT POPULATION - BY MONTH (CONT.)

Unit : Persons

棄嬰或無依兒童 Abandoned or Helpless Child			本國人與外國人結婚人數 Married with Foreigners			本國人與外國人離婚人數 Divorced with Foreigners		
			合計 Total	男性 Male	女性 Female	合計 Total	男性 Male	女性 Female
合計 Total	男性 Male	女性 Female	合計 Total	男性 Male	女性 Female	合計 Total	男性 Male	女性 Female
62	35	27	19,643	16,849	2,794	3,025	2,364	661
61	33	28	20,338	17,567	2,771	3,541	2,832	709
37	19	18	13,808	11,121	2,687	3,910	3,195	715
35	19	16	9,524	6,816	2,708	4,425	3,576	849
60	36	24	9,554	6,964	2,590	4,487	3,688	799
40	23	17	8,957	6,062	2,895	4,843	4,062	781
37	21	16	8,620	5,638	2,982	5,363	4,539	824
26	13	13	8,169	5,184	2,985	5,539	4,693	846
13	7	6	8,053	4,958	3,095	5,414	4,640	774
—	—	—	761	475	286	429	363	66
1	—	1	714	468	246	460	390	70
3	3	—	747	455	292	411	356	55
<b>12</b>	<b>7</b>	<b>5</b>	<b>6,589</b>	<b>3,895</b>	<b>2,694</b>	<b>4,441</b>	<b>3,701</b>	<b>740</b>
2	2	—	613	368	245	356	292	64
—	—	—	584	327	257	441	380	61
2	1	1	786	491	295	469	383	86
2	1	1	622	373	249	437	368	69
2	—	2	683	401	282	519	435	84
3	2	1	688	407	281	435	359	76
1	1	—	682	393	289	470	386	84
—	—	—	591	352	239	437	354	83
—	—	—	638	376	262	409	336	73
—	—	—	702	407	295	468	408	60
—	—	—	10.03	8.24	12.60	14.43	21.43	-17.81
—	—	—	-7.75	-14.32	3.15	9.09	12.40	-9.09

表5. 現住人口動態登記—按區域別分

單位：人

區域別 Locality	出生 Births				死亡 Deaths			
	合計 Total		男性 Male	女性 Female	合計 Total		男性 Male	女性 Female
	出生數 No. of Births	粗出生率 Crude Birth Rate (o/oo)			死亡數 No. of Deaths	粗死亡率 Crude Death Rate (o/oo)		
一〇一年十月 Oct., 2012	23,398	1.00	12,163	11,235	13,107	0.56	7,860	5,247
新 北 市 New Taipei City	4,098	1.04	2,107	1,991	1,710	0.43	1,054	656
臺 北 市 Taipei City	2,972	1.11	1,554	1,418	1,424	0.53	822	602
臺 中 市 Taichung City	2,972	1.11	1,510	1,462	1,272	0.47	746	526
臺 南 市 Tainan City	1,840	0.98	968	872	1,196	0.64	699	497
高 雄 市 Kaohsiung City	2,574	0.93	1,347	1,227	1,618	0.58	992	626
臺 灣 省 Taiwan Prov.	8,778	0.95	4,591	4,187	5,829	0.63	3,505	2,324
宜蘭縣 Yilan C.	396	0.86	206	190	322	0.70	192	130
桃園縣 Taoyuan C.	2,000	0.99	1,026	974	894	0.44	557	337
新竹縣 Hsinchu C.	585	1.12	294	291	299	0.57	188	111
苗栗縣 Miaoli C.	591	1.05	287	304	379	0.67	231	148
彰化縣 Changhua C.	1,422	1.09	776	646	769	0.59	445	324
南投縣 Nantou C.	417	0.80	241	176	372	0.71	222	150
雲林縣 Yunlin C.	698	0.98	358	340	539	0.76	314	225
嘉義縣 Chiayi C.	378	0.71	199	179	447	0.84	263	184
屏東縣 Pingtung C.	666	0.78	351	315	671	0.78	401	270
臺東縣 Taitung C.	189	0.83	98	91	229	1.01	133	96
花蓮縣 Hualien C.	278	0.83	159	119	286	0.85	202	84
澎湖縣 Penghu C.	86	0.87	43	43	66	0.67	32	34
基隆市 Keelung City	243	0.64	137	106	228	0.60	132	96
新竹市 Hsinchu City	626	1.48	317	309	194	0.46	111	83
嘉義市 Chiayi City	203	0.75	99	104	134	0.49	82	52
福 建 省 Fuchien Prov.	164	1.34	86	78	58	0.47	42	16
金門縣 Kinmen C.	149	1.34	80	69	55	0.49	40	15
連江縣 Lienchiang C.	15	1.36	6	9	3	0.27	2	1

資料來源：本部戶政司。

TABLE 5. MOBILITY STATUS OF RESIDENT POPULATION - BY LOCALITY

Unit:Persons

自然增加 Natural Increase		社會增加 Social Increase		總增加 Total Increase		結 婚 Marriage		離 婚 Divorce	
增加數 No. of Increase	增加率 Increase Rate (o/oo)	增加數 No. of Increase	增加率 Increase Rate (o/oo)	增加數 No. of Increase	總增加率 Increase Rate (o/oo)	對數 (對) Couples	粗結 婚率 Crude Marriage Rate(o/oo)	對數 (對) Couples	粗離 婚率 Crude Divorce Rate(o/oo)
10,291	0.44	632	0.03	10,923	0.47	13,797	0.59	5,102	0.22
2,388	0.61	-377	-0.10	2,011	0.51	2,586	0.66	947	0.24
1,548	0.58	851	0.32	2,399	0.90	1,745	0.65	560	0.21
1,700	0.63	169	0.06	1,869	0.70	1,700	0.63	577	0.22
644	0.34	72	0.04	716	0.38	1,035	0.55	409	0.22
956	0.34	-378	-0.14	578	0.21	1,472	0.53	671	0.24
2,949	0.32	-644	-0.07	2,305	0.25	5,203	0.56	1,931	0.21
74	0.16	-68	-0.15	6	0.01	247	0.54	76	0.17
1,106	0.55	275	0.14	1,381	0.68	1,316	0.65	518	0.26
286	0.55	193	0.37	479	0.92	307	0.59	128	0.24
212	0.38	75	0.13	287	0.51	328	0.58	85	0.15
653	0.50	-493	-0.38	160	0.12	736	0.57	211	0.16
45	0.09	-130	-0.25	-85	-0.16	265	0.51	100	0.19
159	0.22	-17	-0.02	142	0.20	326	0.46	130	0.18
-69	-0.13	-124	-0.23	-193	-0.36	253	0.47	130	0.24
-5	-0.01	-352	-0.41	-357	-0.42	417	0.49	189	0.22
-40	-0.18	-68	-0.30	-108	-0.48	113	0.50	31	0.14
-8	-0.02	-35	-0.10	-43	-0.13	232	0.69	66	0.20
20	0.20	488	4.96	508	5.16	45	0.46	10	0.10
15	0.04	-243	-0.64	-228	-0.60	201	0.53	101	0.27
432	1.02	-25	-0.06	407	0.96	294	0.69	96	0.23
69	0.25	-120	-0.44	-51	-0.19	123	0.45	60	0.22
106	0.87	939	7.68	1,045	8.54	56	0.46	7	0.06
94	0.84	830	7.46	924	8.30	51	0.46	7	0.06
12	1.09	109	9.91	121	11.00	5	0.45	—	—

Source :Dept. of Household Registration Affairs, MOI.



表5. 現住人口動態登記—按區域別分(續)

單位：人

區域別 Locality	出生人數按出生狀況 Births by Status								
	婚 生 Legitimate			非婚生—已認領 Illegitimate-Recognized			非婚生—未認領 Illegitimate-Unrecognized		
	合計 Total	男性 Male	女性 Female	合計 Total	男性 Male	女性 Female	合計 Total	男性 Male	女性 Female
一〇一年十月 Oct., 2012	22,551	11,719	10,832	323	173	150	524	271	253
新 北 市 New Taipei City	3,942	2,028	1,914	61	40	21	95	39	56
臺 北 市 Taipei City	2,896	1,513	1,383	32	14	18	44	27	17
臺 中 市 Taichung City	2,882	1,458	1,424	42	25	17	48	27	21
臺 南 市 Tainan City	1,774	934	840	20	12	8	46	22	24
高 雄 市 Kaohsiung City	2,460	1,289	1,171	48	22	26	66	36	30
臺 灣 省 Taiwan Prov.	8,435	4,413	4,022	119	59	60	224	119	105
宜 蘭 縣 Yilan C.	381	200	181	6	2	4	9	4	5
桃 園 縣 Taoyuan C.	1,918	984	934	31	15	16	51	27	24
新 竹 縣 Hsinchu C.	572	286	286	6	3	3	7	5	2
苗 栗 縣 Miaoli C.	576	281	295	4	2	2	11	4	7
彰 化 縣 Changhua C.	1,393	763	630	11	3	8	18	10	8
南 投 縣 Nantou C.	399	233	166	5	3	2	13	5	8
雲 林 縣 Yunlin C.	667	343	324	7	5	2	24	10	14
嘉 義 縣 Chiayi C.	361	190	171	8	3	5	9	6	3
屏 東 縣 Pingtung C.	630	331	299	15	9	6	21	11	10
臺 東 縣 Taitung C.	167	86	81	2	1	1	20	11	9
花 蓮 縣 Hualien C.	255	145	110	5	2	3	18	12	6
澎 湖 縣 Penghu C.	82	39	43	3	3	—	1	1	—
基 隆 市 Keelung City	231	130	101	3	3	—	9	4	5
新 竹 市 Hsinchu City	612	310	302	7	3	4	7	4	3
嘉 義 市 Chiayi City	191	92	99	6	2	4	6	5	1
福 建 省 Fuchien Prov.	162	84	78	1	1	—	1	1	—
金 門 縣 Kinmen C.	147	78	69	1	1	—	1	1	—
連 江 縣 Lienchiang C.	15	6	9	—	—	—	—	—	—

TABLE 5. MOBILITY STATUS OF RESIDENT POPULATION - BY LOCALITY (CONT.)

Unit : Persons

棄嬰或無依兒童 Abandoned or Helpless Child			本國人與外國人結婚人數 Married with Foreigners			本國人與外國人離婚人數 Divorced with Foreigners		
合計 Total	男性 Male	女性 Female	合計 Total	男性 Male	女性 Female	合計 Total	男性 Male	女性 Female
—	—	—	702	407	295	468	408	60
—	—	—	153	87	66	74	61	13
—	—	—	108	39	69	42	28	14
—	—	—	70	32	38	39	36	3
—	—	—	43	32	11	42	39	3
—	—	—	62	30	32	62	52	10
—	—	—	266	187	79	209	192	17
—	—	—	9	7	2	10	9	1
—	—	—	78	48	30	57	52	5
—	—	—	16	13	3	13	13	—
—	—	—	20	17	3	13	12	1
—	—	—	40	30	10	22	21	1
—	—	—	16	11	5	11	9	2
—	—	—	17	16	1	13	12	1
—	—	—	15	10	5	23	22	1
—	—	—	26	20	6	23	20	3
—	—	—	4	1	3	1	1	—
—	—	—	4	1	3	8	7	1
—	—	—	1	1	—	1	1	—
—	—	—	1	1	—	3	3	—
—	—	—	12	7	5	8	7	1
—	—	—	7	4	3	3	3	—
—	—	—	—	—	—	—	—	—
—	—	—	—	—	—	—	—	—

表6. 現住人口動態登記年累計—按區域別分

TABLE 6. MOBILITY STATUS OF RESIDENT POPULATION OF THE YEAR - BY LOCALITY

單位：人

區域別 Locality	出生 Births				死亡 Deaths			
	合計 Total		男性 Male	女性 Female	合計 Total		男性 Male	女性 Female
	出生數 No. of Births	粗出生率 Crude Birth Rate (o/oo)			死亡數 No. of Deaths	粗死亡率 Crude Death Rate (o/oo)		
一〇一年一至十月 Jan. - Oct., 2012	186,326	8.01	96,562	89,764	130,322	5.60	78,984	51,338
新北市 New Taipei City	33,127	8.44	17,010	16,117	17,055	4.34	10,522	6,533
臺北市 Taipei City	23,790	8.94	12,355	11,435	14,027	5.27	8,269	5,758
臺中市 Taichung City	22,988	8.60	11,884	11,104	12,707	4.75	7,624	5,083
臺南市 Tainan City	14,363	7.65	7,512	6,851	11,691	6.22	6,971	4,720
高雄市 Kaohsiung City	20,305	7.32	10,550	9,755	16,080	5.79	9,978	6,102
臺灣省 Taiwan Prov.	70,446	7.63	36,600	33,846	58,251	6.31	35,300	22,951
宜蘭縣 Yilan C.	3,219	7.02	1,681	1,538	2,877	6.27	1,712	1,165
桃園縣 Taoyuan C.	16,235	8.04	8,316	7,919	9,354	4.63	5,902	3,452
新竹縣 Hsinchu C.	5,093	9.79	2,588	2,505	2,882	5.54	1,750	1,132
苗栗縣 Miaoli C.	5,055	8.98	2,620	2,435	3,850	6.84	2,327	1,523
彰化縣 Changhua C.	11,098	8.53	5,803	5,295	8,002	6.15	4,707	3,295
南投縣 Nantou C.	3,263	6.26	1,708	1,555	3,836	7.36	2,333	1,503
雲林縣 Yunlin C.	4,995	7.01	2,614	2,381	5,595	7.85	3,265	2,330
嘉義縣 Chiayi C.	3,137	5.85	1,636	1,501	4,298	8.02	2,528	1,770
屏東縣 Pingtung C.	5,156	5.98	2,751	2,405	6,520	7.57	3,974	2,546
臺東縣 Taitung C.	1,527	6.71	824	703	2,019	8.88	1,262	757
花蓮縣 Hualien C.	2,253	6.70	1,216	1,037	2,652	7.89	1,762	890
澎湖縣 Penghu C.	792	8.09	425	367	698	7.13	389	309
基隆市 Keelung City	1,924	5.08	994	930	2,241	5.92	1,308	933
新竹市 Hsinchu City	4,997	11.84	2,546	2,451	2,002	4.74	1,230	772
嘉義市 Chiayi City	1,702	6.27	878	824	1,425	5.25	851	574
福建省 Fuchien Prov.	1,307	11.04	651	656	511	4.32	320	191
金門縣 Kinmen C.	1,182	10.96	588	594	477	4.42	297	180
連江縣 Lienchiang C.	125	11.81	63	62	34	3.21	23	11

資料來源：本部戶政司。

Unit : Persons

自然增加 Natural Increase		社會增加 Social Increase		總增加 Total Increase		結婚 Marriage		離婚 Divorce	
增加數 No. of Increase	增加率 Increase Rate (o/oo)	增加數 No. of Increase	增加率 Increase Rate (o/oo)	增加數 No. of Increase	總增加率 Increase Rate (o/oo)	對數 (對) Couples	粗結 婚率 Crude Marriage Rate(o/oo)	對數 (對) Couples	粗離 婚率 Crude Divorce Rate(o/oo)
56,004	2.41	12,677	0.55	68,681	2.95	112,803	4.85	47,427	2.04
16,072	4.09	2,549	0.65	18,621	4.74	21,170	5.39	9,029	2.30
9,763	3.67	7,500	2.82	17,263	6.49	14,925	5.61	4,915	1.85
10,281	3.85	6,366	2.38	16,647	6.23	13,332	4.99	5,441	2.04
2,672	1.42	728	0.39	3,400	1.81	8,497	4.52	3,612	1.92
4,225	1.52	-1,567	-0.56	2,658	0.96	12,663	4.56	5,987	2.16
12,195	1.32	-10,947	-1.19	1,248	0.14	41,819	4.53	18,345	1.99
342	0.75	-965	-2.10	-623	-1.36	2,034	4.43	823	1.79
6,881	3.41	6,911	3.42	13,792	6.83	10,674	5.28	4,915	2.43
2,211	4.25	3,003	5.77	5,214	10.02	2,646	5.09	1,132	2.18
1,205	2.14	85	0.15	1,290	2.29	2,691	4.78	1,066	1.89
3,096	2.38	-6,529	-5.02	-3,433	-2.64	5,563	4.27	1,934	1.49
-573	-1.10	-1,945	-3.73	-2,518	-4.83	2,172	4.16	957	1.83
-600	-0.84	-1,773	-2.49	-2,373	-3.33	2,731	3.83	1,210	1.70
-1,161	-2.17	-2,796	-5.22	-3,957	-7.38	2,034	3.80	966	1.80
-1,364	-1.58	-4,099	-4.76	-5,463	-6.34	3,270	3.79	1,627	1.89
-492	-2.16	-1,285	-5.65	-1,777	-7.81	932	4.10	460	2.02
-399	-1.19	-1,151	-3.42	-1,550	-4.61	1,518	4.52	738	2.20
94	0.96	1,361	13.90	1,455	14.86	324	3.31	163	1.67
-317	-0.84	-2,301	-6.08	-2,618	-6.91	1,661	4.39	901	2.38
2,995	7.10	1,052	2.49	4,047	9.59	2,435	5.77	895	2.12
277	1.02	-515	-1.90	-238	-0.88	1,134	4.18	558	2.06
796	6.72	8,048	67.97	8,844	74.69	397	3.35	98	0.83
705	6.54	7,187	66.65	7,892	73.19	356	3.30	89	0.83
91	8.60	861	81.36	952	89.96	41	3.87	9	0.85

Source :Dept. of Household Registration Affairs, MOI.

表6. 現住人口動態登記年累計—按區域別分(續)

單位：人

區域別 Locality	出生人數按出生狀況 Births by Status								
	婚 生 Legitimate			非婚生—已認領 Illegitimate-Recognized			非婚生—未認領 Illegitimate-Unrecognized		
	合計 Total	男性 Male	女性 Female	合計 Total	男性 Male	女性 Female	合計 Total	男性 Male	女性 Female
一〇一年一至十月 Jan. - Oct., 2012	179,557	93,010	86,547	2,665	1,419	1,246	4,092	2,126	1,966
新 北 市 New Taipei City	31,948	16,392	15,556	459	254	205	719	363	356
臺 北 市 Taipei City	23,176	12,023	11,153	255	140	115	358	192	166
臺 中 市 Taichung City	22,173	11,461	10,712	364	188	176	450	234	216
臺 南 市 Tainan City	13,886	7,257	6,629	191	106	85	285	148	137
高 雄 市 Kaohsiung City	19,498	10,120	9,378	347	183	164	460	247	213
臺 灣 省 Taiwan Prov.	67,580	35,114	32,466	1,043	543	500	1,815	939	876
宜 蘭 縣 Yilan C.	3,066	1,602	1,464	50	25	25	103	54	49
桃 園 縣 Taoyuan C.	15,551	7,978	7,573	267	135	132	414	202	212
新 竹 縣 Hsinchu C.	4,949	2,513	2,436	58	29	29	86	46	40
苗 栗 縣 Miaoli C.	4,918	2,555	2,363	43	21	22	93	44	49
彰 化 縣 Changhua C.	10,807	5,657	5,150	117	60	57	174	86	88
南 投 縣 Nantou C.	3,105	1,634	1,471	59	22	37	99	52	47
雲 林 縣 Yunlin C.	4,810	2,514	2,296	70	42	28	112	55	57
嘉 義 縣 Chiayi C.	3,035	1,580	1,455	50	27	23	52	29	23
屏 東 縣 Pingtung C.	4,841	2,582	2,259	122	60	62	193	109	84
臺 東 縣 Taitung C.	1,350	722	628	34	22	12	143	80	63
花 蓮 縣 Hualien C.	2,054	1,107	947	53	24	29	145	85	60
澎 湖 縣 Penghu C.	778	416	362	5	4	1	9	5	4
基 隆 市 Keelung City	1,814	937	877	30	21	9	80	36	44
新 竹 市 Hsinchu City	4,880	2,483	2,397	51	29	22	66	34	32
嘉 義 市 Chiayi City	1,622	834	788	34	22	12	46	22	24
福 建 省 Fuchien Prov.	1,296	643	653	6	5	1	5	3	2
金 門 縣 Kinmen C.	1,173	581	592	4	4	—	5	3	2
連 江 縣 Lienchiang C.	123	62	61	2	1	1	—	—	—

TABLE 6. MOBILITY STATUS OF RESIDENT POPULATION  
OF THE YEAR - BY LOCALITY (CONT.)

Unit : Persons

棄嬰或無依兒童 Abandoned or Helpless Child			本國人與外國人結婚人數 Married with Foreigners			本國人與外國人離婚人數 Divorced with Foreigners		
合計 Total	男性 Male	女性 Female	合計 Total	男性 Male	女性 Female	合計 Total	男性 Male	女性 Female
12	7	5	6,589	3,895	2,694	4,441	3,701	740
1	1	—	1,233	715	518	829	644	185
1	—	1	1,039	371	668	410	256	154
1	1	—	724	410	314	443	377	66
1	1	—	380	223	157	337	291	46
—	—	—	683	403	280	504	432	72
8	4	4	2,522	1,768	754	1,912	1,696	216
—	—	—	129	98	31	86	66	20
3	1	2	765	524	241	519	450	69
—	—	—	173	122	51	110	97	13
1	—	1	166	129	37	109	102	7
—	—	—	304	225	79	247	229	18
—	—	—	132	97	35	99	89	10
3	3	—	144	120	24	155	143	12
—	—	—	128	90	38	143	137	6
—	—	—	174	122	52	179	161	18
—	—	—	45	26	19	30	22	8
1	—	1	74	46	28	56	42	14
—	—	—	16	12	4	13	13	—
—	—	—	95	60	35	64	56	8
—	—	—	121	58	63	67	57	10
—	—	—	56	39	17	35	32	3
—	—	—	8	5	3	6	5	1
—	—	—	6	3	3	6	5	1
—	—	—	2	2	—	—	—	—

表7. 結婚及離婚登記—按國籍及月別分

單位：人

年(月)別 Year (Month)	結 婚			
	合 計 Total		本 國 人 R.O.C.	
	新郎 Groom	新娘 Bride	新郎 Groom	新娘 Bride
九十三年 2004	131,453	131,453	128,277	103,319
九十四年 2005	141,140	141,140	138,001	115,852
九十五年 2006	142,669	142,669	139,455	121,953
九十六年 2007	135,041	135,041	131,900	113,482
九十七年 2008	154,866	154,866	151,350	136,653
九十八年 2009	117,099	117,099	113,426	98,858
九十九年 2010	138,819	138,819	135,027	121,110
一〇〇年 2011	165,327	165,327	161,237	147,901
十 月 Oct.	22,064	22,064	21,688	20,529
十一月 Nov.	18,286	18,286	17,976	16,782
十二月 Dec.	18,911	18,911	18,516	17,412
<b>一〇一年 2012</b>	<b>112,803</b>	<b>112,803</b>	<b>109,157</b>	<b>99,052</b>
一 月 Jan.	14,442	14,442	14,076	12,775
二 月 Feb.	9,855	9,855	9,524	8,681
三 月 Mar.	15,151	15,151	14,765	13,668
四 月 Apr.	10,110	10,110	9,767	8,793
五 月 May	10,630	10,630	10,244	9,255
六 月 June	10,543	10,543	10,173	9,172
七 月 July	12,306	12,306	11,921	10,903
八 月 Aug.	8,045	8,045	7,720	6,824
九 月 Sept.	7,924	7,924	7,579	6,622
十 月 Oct.	13,797	13,797	13,388	12,359
較上月增減(%) VS. with Last Month	74.12	74.12	76.65	86.64
較上年同月增減(%) VS. with Last Year	-37.47	-37.47	-38.27	-39.80

資料來源：本部戶政司。  
說 明：本國人含華僑。

TABLE 7. MARRIAGE AND DIVORCE REGISTRATIONS  
- BY NATIONALITY AND MONTH

Unit : Persons

Marriage							
大陸地區 Mainland		港澳 H.K. & Macao		東南亞 S.E. Asia		其他國家 Others	
新郎 Groom	新娘 Bride	新郎 Groom	新娘 Bride	新郎 Groom	新娘 Bride	新郎 Groom	新娘 Bride
256	10,386	149	181	921	17,182	1,850	385
282	13,976	170	191	751	10,703	1,936	418
323	13,641	183	259	579	6,371	2,129	445
371	14,350	180	245	452	6,500	2,138	464
371	11,903	250	248	468	5,541	2,427	521
452	12,344	239	259	502	5,194	2,480	444
562	12,245	245	280	549	4,663	2,436	521
686	12,114	309	354	520	4,367	2,575	591
60	1,027	30	33	45	419	241	56
47	997	17	39	44	403	202	65
72	1,008	31	36	50	405	242	50
<b>669</b>	<b>9,591</b>	<b>283</b>	<b>265</b>	<b>561</b>	<b>3,448</b>	<b>2,133</b>	<b>447</b>
88	1,275	33	24	56	330	189	38
41	822	33	25	55	286	202	41
65	968	26	24	60	425	235	66
59	920	35	24	43	326	206	47
76	948	28	26	47	351	235	50
60	939	29	25	75	360	206	47
68	978	28	32	64	351	225	42
63	833	23	36	38	320	201	32
64	908	19	18	65	336	197	40
85	1,000	29	31	58	363	237	44
32.81	10.13	52.63	72.22	-10.77	8.04	20.30	10.00
41.67	-2.63	-3.33	-6.06	28.89	-13.37	-1.66	-21.43

Source : Dept. of Household Registration Affairs, MOI.  
Note : R.O.C. Residents include Overseas Chinese.

表7. 結婚及離婚登記—按國籍及月別分(續)

單位：人

年(月)別 Year (Month)	離 婚			
	合 計 Total		本 國 人 R.O.C.	
	男 Male	女 Female	男 Male	女 Female
九十三年 2004	62,796	62,796	61,708	52,494
九十四年 2005	62,571	62,571	61,440	52,661
九十五年 2006	64,540	64,540	63,259	54,231
九十六年 2007	58,518	58,518	57,358	48,588
九十七年 2008	55,995	55,995	54,873	45,696
九十八年 2009	57,223	57,223	55,998	45,291
九十九年 2010	58,115	58,115	56,800	44,197
一〇〇年 2011	57,008	57,008	55,826	44,036
十 月 Oct.	4,711	4,711	4,607	3,673
十一月 Nov.	4,757	4,757	4,640	3,662
十二月 Dec.	4,538	4,538	4,449	3,535
<b>一〇一年 2012</b>	<b>47,427</b>	<b>47,427</b>	<b>46,374</b>	<b>37,049</b>
一 月 Jan.	3,633	3,633	3,544	2,820
二 月 Feb.	4,425	4,425	4,332	3,415
三 月 Mar.	4,989	4,989	4,868	3,873
四 月 Apr.	4,795	4,795	4,688	3,760
五 月 May	5,110	5,110	4,996	3,917
六 月 June	4,661	4,661	4,562	3,672
七 月 July	5,189	5,189	5,068	4,029
八 月 Aug.	4,993	4,993	4,873	3,994
九 月 Sept.	4,530	4,530	4,433	3,562
十 月 Oct.	5,102	5,102	5,010	4,007
較上月增減(%) VS. with Last Month	12.63	12.63	13.02	12.49
較上年同月增減(%) VS. with Last Year	8.30	8.30	8.75	9.09

TABLE 7. MARRIAGE AND DIVORCE REGISTRATIONS  
- BY NATIONALITY AND MONTH (CONT.)

Unit: Persons

Divorce							
大陸地區 Mainland		港澳 H.K. & Macao		東南亞 S.E. Asia		其他國家 Others	
男 Male	女 Female	男 Male	女 Female	男 Male	女 Female	男 Male	女 Female
342	7,440	37	30	199	2,745	510	87
365	6,682	51	33	264	3,108	451	87
366	6,691	66	42	279	3,458	570	118
304	6,190	57	52	276	3,568	523	120
291	6,191	50	46	233	3,946	548	116
331	7,341	70	52	221	4,411	603	128
425	9,167	44	58	208	4,547	638	146
358	8,270	50	62	217	4,506	557	134
32	667	6	8	14	358	52	5
42	702	5	3	19	373	51	17
33	640	1	7	12	346	43	10
<b>256</b>	<b>6,629</b>	<b>57</b>	<b>48</b>	<b>174</b>	<b>3,592</b>	<b>566</b>	<b>109</b>
18	517	7	4	13	284	51	8
25	626	7	4	12	363	49	17
32	730	3	3	15	372	71	11
32	662	6	5	19	362	50	6
26	751	4	7	19	425	65	10
21	625	2	5	20	352	56	7
26	765	11	9	22	377	62	9
33	642	4	3	17	342	66	12
18	630	6	2	19	324	54	12
25	681	7	6	18	391	42	17
38.89	8.10	16.67	200.00	-5.26	20.68	-22.22	41.67
-21.88	2.10	16.67	-25.00	28.57	9.22	-19.23	240.00

表8. 結婚及離婚登記年累計—按國籍及區域別分

單位：人

區域別 Locality	結 婚			
	合 計 Total		本 國 人 R.O.C.	
	新郎 Groom	新娘 Bride	新郎 Groom	新娘 Bride
一〇一年一至十月 Jan. - Oct., 2012	112,803	112,803	109,157	99,052
新 北 市 New Taipei City	21,170	21,170	20,432	18,587
臺 北 市 Taipei City	14,925	14,925	14,017	13,164
臺 中 市 Taichung City	13,332	13,332	12,935	11,848
臺 南 市 Tainan City	8,497	8,497	8,291	7,605
高 雄 市 Kaohsiung City	12,663	12,663	12,297	11,291
臺 灣 省 Taiwan Prov.	41,819	41,819	40,799	36,276
宜蘭縣 Yilan C.	2,034	2,034	1,994	1,781
桃園縣 Taoyuan C.	10,674	10,674	10,330	9,084
新竹縣 Hsinchu C.	2,646	2,646	2,585	2,281
苗栗縣 Miaoli C.	2,691	2,691	2,642	2,308
彰化縣 Changhua C.	5,563	5,563	5,454	4,878
南投縣 Nantou C.	2,172	2,172	2,124	1,912
雲林縣 Yunlin C.	2,731	2,731	2,697	2,328
嘉義縣 Chiayi C.	2,034	2,034	1,987	1,708
屏東縣 Pingtung C.	3,270	3,270	3,198	2,916
臺東縣 Taitung C.	932	932	903	840
花蓮縣 Hualien C.	1,518	1,518	1,481	1,366
澎湖縣 Penghu C.	324	324	319	286
基隆市 Keelung City	1,661	1,661	1,616	1,412
新竹市 Hsinchu City	2,435	2,435	2,356	2,183
嘉義市 Chiayi City	1,134	1,134	1,113	993
福 建 省 Fuchien Prov.	397	397	386	281
金門縣 Kinmen C.	356	356	348	255
連江縣 Lienchiang C.	41	41	38	26

資料來源：本部戶政司。  
說 明：本國人含華僑。

TABLE 8. MARRIAGE AND DIVORCE REGISTRATIONS OF THE YEAR  
- BY NATIONALITY AND LOCALITY

Unit : Persons

Marriage							
大陸地區 Mainland		港澳 H.K. & Macao		東南亞 S.E. Asia		其他國家 Others	
新郎 Groom	新娘 Bride	新郎 Groom	新娘 Bride	新郎 Groom	新娘 Bride	新郎 Groom	新娘 Bride
669	9,591	283	265	561	3,448	2,133	447
129	1,800	91	68	102	606	416	109
173	1,340	67	50	82	229	586	142
62	1,045	21	29	60	376	254	34
40	659	9	10	36	205	121	18
60	937	26	32	48	353	232	50
198	3,701	68	74	233	1,674	521	94
8	151	1	4	6	94	25	4
80	1,050	23	16	83	482	158	42
6	242	4	1	16	120	35	2
7	253	5	1	15	126	22	3
19	450	11	10	34	217	45	8
11	162	2	1	10	93	25	4
9	279	1	4	9	118	15	2
6	232	3	4	13	87	25	3
15	221	5	11	10	118	42	4
8	65	2	1	6	25	13	1
7	104	2	2	5	45	23	1
1	25	—	1	3	12	1	—
6	183	4	6	8	51	27	9
13	183	3	11	13	48	50	10
2	101	2	1	2	38	15	1
7	109	1	2	—	5	3	—
4	97	1	1	—	3	3	—
3	12	—	1	—	2	—	—

Source : Dept. of Household Registration Affairs, MOI.  
Note : R.O.C. Residents include Overseas Chinese.

表8. 結婚及離婚登記年累計—按國籍及區域別分(續)

單位：人

區域別 Locality	離婚			
	合計 Total		本國人 R.O.C.	
	男 Male	女 Female	男 Male	女 Female
一〇一年一至十月 Jan. - Oct., 2012	47,427	47,427	46,374	37,049
新北市 New Taipei City	9,029	9,029	8,767	7,065
臺北市 Taipei City	4,915	4,915	4,706	3,912
臺中市 Taichung City	5,441	5,441	5,349	4,378
臺南市 Tainan City	3,612	3,612	3,553	2,858
高雄市 Kaohsiung City	5,987	5,987	5,865	4,669
臺灣省 Taiwan Prov.	18,345	18,345	18,038	14,113
宜蘭縣 Yilan C.	823	823	798	648
桃園縣 Taoyuan C.	4,915	4,915	4,809	3,744
新竹縣 Hsinchu C.	1,132	1,132	1,115	901
苗栗縣 Miaoli C.	1,066	1,066	1,059	803
彰化縣 Changhua C.	1,934	1,934	1,913	1,481
南投縣 Nantou C.	957	957	947	745
雲林縣 Yunlin C.	1,210	1,210	1,194	840
嘉義縣 Chiayi C.	966	966	953	664
屏東縣 Pingtung C.	1,627	1,627	1,597	1,268
臺東縣 Taitung C.	460	460	450	382
花蓮縣 Hualien C.	738	738	720	612
澎湖縣 Penghu C.	163	163	163	136
基隆市 Keelung City	901	901	885	708
新竹市 Hsinchu City	895	895	881	740
嘉義市 Chiayi City	558	558	554	441
福建省 Fuchien Prov.	98	98	96	54
金門縣 Kinmen C.	89	89	87	49
連江縣 Lienchiang C.	9	9	9	5

TABLE 8. MARRIAGE AND DIVORCE REGISTRATIONS OF THE YEAR  
- BY NATIONALITY AND LOCALITY (CONT.)

Unit: Persons

Divorce							
大陸地區 Mainland		港澳 H.K. & Macao		東南亞 S.E. Asia		其他國家 Others	
男 Male	女 Female	男 Male	女 Female	男 Male	女 Female	男 Male	女 Female
256	6,629	57	48	174	3,592	566	109
63	1,309	14	11	42	607	143	37
39	742	16	5	23	227	131	29
21	681	5	5	15	370	51	7
13	456	—	7	13	285	33	6
43	881	7	5	7	425	65	7
76	2,521	15	15	74	1,673	142	23
4	109	1	—	5	64	15	2
31	716	6	5	34	442	35	8
2	133	2	1	4	94	9	3
—	161	—	—	4	100	3	2
3	222	—	2	8	228	10	1
—	123	—	—	4	87	6	2
4	227	—	—	3	143	9	—
6	164	1	1	2	135	4	2
11	198	1	—	3	160	15	1
2	56	—	—	3	22	5	—
4	82	—	2	2	41	12	1
—	14	—	—	—	13	—	—
6	136	2	1	—	56	8	—
3	96	1	2	2	56	8	1
—	84	1	1	—	32	3	—
1	39	—	—	—	5	1	—
1	35	—	—	—	5	1	—
—	4	—	—	—	—	—	—

表9. 現住人口遷入遷出登記—按月別分

單位：人

1. 男女合計

年(月)別 Year (Month)	遷入 Immigrants / In-migrants						
	合計 Total	自外國 From Foreign Countries	自他省(市) From Other Provinces (Cities)				
			新北市 New Taipei City	臺北市 Taipei City	臺中市 Taichung City	臺南市 Tainan City	高雄市 Kaohsiung City
九十二年 2003	1,273,526	25,500	—	101,284	—	—	52,533
九十三年 2004	1,264,937	36,061	—	93,533	—	—	49,117
九十四年 2005	1,442,018	33,704	—	99,196	—	—	56,382
九十五年 2006	1,414,340	56,279	—	95,037	—	—	53,778
九十六年 2007	1,173,040	56,863	—	87,881	—	—	42,677
九十七年 2008	1,196,407	50,310	—	90,240	—	—	43,718
九十八年 2009	1,198,561	50,486	—	91,595	—	—	42,170
九十九年 2010	1,213,899	45,623	—	85,573	—	—	41,090
一〇〇年 2011	1,128,449	45,694	107,314	76,610	39,197	24,877	39,400
十月 Oct.	81,191	4,018	7,553	4,836	2,966	1,850	2,855
十一月 Nov.	74,478	3,785	6,889	4,356	2,707	1,654	2,588
十二月 Dec.	72,467	4,375	6,275	4,169	2,591	1,700	2,547
<b>一〇一年 2012</b>	<b>960,982</b>	<b>36,218</b>	<b>91,004</b>	<b>67,700</b>	<b>33,612</b>	<b>21,142</b>	<b>33,573</b>
一月 Jan.	69,788	5,076	6,304	4,495	2,427	1,646	2,521
二月 Feb.	101,194	2,966	9,382	6,798	3,563	2,275	3,710
三月 Mar.	103,872	3,692	10,149	6,759	3,563	2,359	3,829
四月 Apr.	91,444	3,619	9,146	6,286	3,276	2,021	3,171
五月 May	103,777	3,491	10,142	7,572	3,391	2,135	3,312
六月 June	89,886	3,607	8,731	6,569	3,095	1,858	2,917
七月 July	108,129	4,444	9,930	7,898	3,892	2,423	3,928
八月 Aug.	114,752	3,273	10,837	8,250	4,095	2,574	4,074
九月 Sept.	94,126	2,626	8,502	7,462	3,154	2,033	3,174
十月 Oct.	84,014	3,424	7,881	5,611	3,156	1,818	2,937
較上月增減(%) VS. with Last Month	-10.74	30.39	-7.30	-24.81	0.06	-10.58	-7.47
較上年同月增減(%) VS. with Last Year	3.48	-14.78	4.34	16.03	6.41	-1.73	2.87

資料來源：本部戶政司。

說明：1. 94年臺中縣調整里鄰，故其他劇增。

2. 96年清查93年12月以前遷往國外未入境者，致遷往外國者劇增。

- 46 -

TABLE 9. MIGRATION REGISTRATION OF RESIDENT POPULATION  
- BY MONTH

1. BOTH SEX

Unit: Persons

遷入 Immigrants / In-migrants							
自他省(市) From Other Provinces (Cities)			自本省 他縣市 Other C. & City of Prov.	自本縣 市他鄉 鎮市區 Other Township, City & Dist.	初設 戶籍 First Reg.	其他 Others	
臺灣省 Taiwan Prov.	福建省 Fuchien Prov.	其他省市 Others					
	129,172	2,663	10	383,368	567,022	11,805	169
	128,550	2,492	12	375,833	564,451	14,715	173
	136,073	2,797	9	404,250	602,323	18,816	88,468
	146,895	3,579	7	424,317	610,344	23,960	144
	118,332	2,702	5	343,994	494,925	25,565	96
	117,972	3,759	10	362,153	503,614	24,531	100
	114,961	2,777	5	348,100	500,500	47,847	120
	133,262	3,671	9	390,506	482,437	31,451	277
	136,275	3,315	9	81,903	548,239	25,504	112
	9,727	225	1	6,110	39,333	1,702	15
	8,732	204	—	5,483	36,286	1,788	6
	8,591	164	—	5,313	34,081	2,657	4
<b>一〇一年 2012</b>	<b>111,246</b>	<b>2,825</b>	<b>9</b>	<b>70,838</b>	<b>472,941</b>	<b>19,774</b>	<b>100</b>
	8,277	215	—	5,231	31,890	1,698	8
	12,024	342	1	7,561	50,634	1,928	10
	12,458	342	—	7,454	51,357	1,898	12
	10,674	299	1	6,858	44,659	1,424	10
	11,984	342	1	7,497	51,374	2,529	7
	10,100	260	1	6,663	44,253	1,829	3
	12,558	247	4	8,188	51,990	2,616	11
	13,550	308	1	8,678	56,506	2,588	18
	10,293	260	—	6,387	48,752	1,469	14
	9,328	210	—	6,321	41,526	1,795	7
	-9.38	-19.23	—	-1.03	-14.82	22.19	-50.00
	-4.10	-6.67	-100.00	3.45	5.58	5.46	-53.33

Source: Dept. of Household Registration Affairs, MOI.

Note: 1. The figure of Others includes the data of Adjustment for Li and Lin of Taichung County in 2005.

2. A thorough check in 2007 on those who emigrated to foreign countries before Dec. 2004 and haven't entered R.O.C. over 2 years resulted in a mass increase of emigrants to foreign countries.

- 47 -



表9. 現住人口遷入遷出登記—按月別分(續)

單位：人

1. 男女合計

年(月)別 Year (Month)	遷出 Emigrants / Out-migrants						
	合計 Total	往外國 To Foreign Countries	往他省(市) To Other Provinces (Cities)				
			新北市 New Taipei City	臺北市 Taipei City	臺中市 Taichung City	臺南市 Tainan City	高雄市 Kaohsiung City
九十二年 2003	1,286,021	49,560	—	82,834	—	—	48,139
九十三年 2004	1,261,692	47,185	—	80,638	—	—	48,296
九十四年 2005	1,427,213	37,140	—	84,146	—	—	50,088
九十五年 2006	1,376,816	42,247	—	92,912	—	—	52,610
九十六年 2007	1,154,510	63,150	—	72,959	—	—	44,519
九十七年 2008	1,172,845	50,529	—	73,596	—	—	44,725
九十八年 2009	1,163,548	62,579	—	69,540	—	—	40,391
九十九年 2010	1,192,662	55,213	—	92,366	—	—	40,480
一〇〇年 2011	1,109,372	51,523	107,694	95,764	44,501	26,772	36,031
十月 Oct.	79,088	3,572	7,102	6,517	3,256	1,802	2,638
十一月 Nov.	71,797	2,847	6,510	6,104	2,908	1,642	2,194
十二月 Dec.	68,153	2,671	6,484	5,644	2,810	1,560	2,159
<b>一〇一年 2012</b>	<b>948,305</b>	<b>42,776</b>	<b>90,183</b>	<b>73,850</b>	<b>38,601</b>	<b>21,218</b>	<b>30,764</b>
一月 Jan.	66,499	3,457	6,103	5,260	2,801	1,714	2,405
二月 Feb.	100,879	4,543	9,453	7,833	4,054	2,398	3,388
三月 Mar.	103,403	5,039	9,537	8,516	4,418	2,479	3,197
四月 Apr.	90,180	3,753	8,282	7,202	3,810	2,141	2,970
五月 May	101,825	4,025	10,370	8,663	4,195	2,018	2,917
六月 June	88,294	3,801	8,654	7,083	3,611	1,841	2,746
七月 July	104,825	3,691	10,243	7,751	4,459	2,401	3,656
八月 Aug.	113,572	4,604	10,998	8,252	4,729	2,617	3,866
九月 Sept.	95,446	5,331	9,037	7,128	3,305	1,758	3,107
十月 Oct.	83,382	4,532	7,506	6,162	3,219	1,851	2,512
較上月增減(%) VS. with Last Month	-12.64	-14.99	-16.94	-13.55	-2.60	5.29	-19.15
較上年同月增減(%) VS. with Last Year	5.43	26.88	5.69	-5.45	-1.14	2.72	-4.78

TABLE 9. MIGRATION REGISTRATION OF RESIDENT POPULATION  
- BY MONTH(CONT.)

1. BOTH SEX

Unit: Persons

遷出 Emigrants / Out-migrants							住址變更 Change Residence	
往他省(市) To Other Provinces (Cities)			往本省 他縣市	往本縣 市他鄉 鎮市區	註銷戶籍	其他	遷入 In-migrants	遷出 Out-migrants
臺灣省 Taiwan Prov.	福建省 Fuchien Prov.	其他省市 Others	Other C. & City of Prov.	Other Town- ship, City & Dist.	Canceled Reg.	Others		
150,305	4,297	—	383,342	566,999	114	431	671,115	671,115
138,663	6,064	1	375,796	564,397	1	651	693,146	693,146
151,062	9,123	—	404,206	602,305	6	89,137	719,466	719,466
145,084	8,689	—	424,305	610,329	13	627	760,193	760,193
126,833	7,267	—	343,972	494,915	2	893	616,601	616,601
131,379	5,946	—	362,154	503,606	409	501	637,589	637,589
130,221	11,330	—	348,078	500,496	567	346	633,243	633,243
124,225	6,501	—	390,490	482,436	457	494	619,823	619,823
107,000	9,208	—	81,896	548,228	491	264	579,747	579,747
7,731	963	—	6,110	39,333	42	22	40,383	40,383
7,114	656	—	5,483	36,282	41	16	40,374	40,374
6,773	608	—	5,313	34,081	22	28	38,452	38,452
<b>95,713</b>	<b>10,764</b>	<b>1</b>	<b>70,838</b>	<b>472,935</b>	<b>453</b>	<b>209</b>	<b>491,976</b>	<b>491,976</b>
6,761	838	—	5,231	31,890	20	19	32,551	32,551
9,804	1,163	—	7,561	50,633	33	16	49,966	49,966
10,125	1,189	—	7,454	51,357	82	10	53,277	53,277
9,432	1,036	—	6,857	44,655	29	13	46,781	46,781
9,974	741	1	7,497	51,374	33	17	55,060	55,060
8,851	742	—	6,662	44,253	33	17	46,763	46,763
11,026	1,339	—	8,189	51,990	48	32	53,507	53,507
12,083	1,140	—	8,678	56,506	61	38	58,415	58,415
9,107	1,438	—	6,387	48,751	70	27	51,354	51,354
8,550	1,138	—	6,322	41,526	44	20	44,302	44,302
-19.15	-20.86	—	-1.02	-14.82	-37.14	-25.93	-13.73	-13.73
-4.78	18.17	—	3.47	5.58	4.76	-9.09	9.70	9.70

表9. 現住人口遷入遷出登記—按月別分(續)

單位：人		2. 男性					
年(月)別 Year (Month)	遷入 Immigrants / In-migrants						
	合計 Total	自外國 From Foreign Countries	自他省(市) From Other Provinces (Cities)				
			新北市 New Taipei City	臺北市 Taipei City	臺中市 Taichung City	臺南市 Tainan City	高雄市 Kaohsiung City
九十二年 2003	582,232	12,199	—	48,269	—	—	24,903
九十三年 2004	578,462	16,577	—	44,379	—	—	23,239
九十四年 2005	659,375	15,555	—	47,282	—	—	26,740
九十五年 2006	634,734	24,957	—	44,584	—	—	25,245
九十六年 2007	526,719	25,699	—	41,579	—	—	20,197
九十七年 2008	532,441	22,751	—	42,006	—	—	20,220
九十八年 2009	532,654	23,069	—	42,886	—	—	19,933
九十九年 2010	542,584	21,000	—	40,272	—	—	19,283
一〇〇年 2011	503,564	21,159	50,684	35,741	17,174	11,091	17,952
十月 Oct.	34,668	1,785	3,535	2,213	1,254	778	1,264
十一月 Nov.	31,935	1,714	3,159	2,038	1,112	680	1,153
十二月 Dec.	30,772	2,052	2,930	1,895	1,082	709	1,062
<b>一〇一年 2012</b>	<b>435,508</b>	<b>16,828</b>	<b>43,187</b>	<b>31,756</b>	<b>15,231</b>	<b>9,583</b>	<b>15,667</b>
一月 Jan.	31,094	2,401	3,005	2,150	1,062	754	1,113
二月 Feb.	46,163	1,389	4,482	3,140	1,637	1,030	1,760
三月 Mar.	46,391	1,736	4,875	3,156	1,537	1,048	1,782
四月 Apr.	41,871	1,629	4,294	2,936	1,513	928	1,522
五月 May	46,891	1,598	4,798	3,557	1,583	971	1,506
六月 June	40,632	1,597	4,073	3,132	1,409	798	1,404
七月 July	48,981	2,062	4,665	3,711	1,738	1,109	1,838
八月 Aug.	52,777	1,600	5,142	3,901	1,891	1,202	1,904
九月 Sept.	43,109	1,264	4,065	3,441	1,460	932	1,492
十月 Oct.	37,599	1,552	3,788	2,632	1,401	811	1,346
較上月增減(%) VS. with Last Month	-12.78	22.78	-6.81	-23.51	-4.04	-12.98	-9.79
較上年同月增減(%) VS. with Last Year	8.45	-13.05	7.16	18.93	11.72	4.24	6.49

TABLE 9. MIGRATION REGISTRATION OF RESIDENT POPULATION - BY MONTH(CONT.)

2. MALE							Unit : Persons
遷入 Immigrants / In-migrants							
自他省(市) From Other Provinces (Cities)			自本省 他縣市 Other C. & City of Prov.	自本縣 市他鄉 鎮市區 Other Township, City & Dist.	初設 戶籍 First Reg.	其他 Others	
臺灣省 Taiwan Prov.	福建省 Fuchien Prov.	其他省市 Others					
59,318	1,473	4	175,053	257,929	2,995	89	
59,172	1,356	7	172,709	257,726	3,206	91	
62,324	1,594	7	184,602	273,347	3,411	44,513	
66,793	2,004	4	192,389	275,518	3,158	82	
54,142	1,592	3	155,569	224,066	3,817	55	
52,655	2,334	7	162,236	226,042	4,139	51	
52,534	1,778	3	159,747	227,445	5,191	68	
60,355	2,169	5	177,562	216,819	4,971	148	
60,995	1,926	4	36,522	245,065	5,202	49	
4,038	132	1	2,538	16,734	385	11	
3,639	122	—	2,297	15,653	366	2	
3,573	99	—	2,244	14,679	445	2	
<b>50,872</b>	<b>1,621</b>	<b>3</b>	<b>32,118</b>	<b>213,907</b>	<b>4,694</b>	<b>41</b>	
3,619	125	—	2,292	14,162	407	4	
5,582	201	—	3,381	23,111	445	5	
5,599	190	—	3,280	22,737	444	7	
4,882	170	1	3,156	20,423	412	5	
5,443	202	—	3,473	23,280	477	3	
4,633	155	1	2,988	19,969	472	1	
5,738	138	1	3,681	23,652	643	5	
6,392	164	—	4,010	25,970	597	4	
4,765	149	—	3,009	22,145	382	5	
4,219	127	—	2,848	18,458	415	2	
-11.46	-14.77	—	-5.35	-16.65	8.64	-60.00	
4.48	-3.79	-100.00	12.21	10.30	7.79	-81.82	

表9. 現住人口遷入遷出登記—按月別分(續)

單位：人

2. 男性

年(月)別 Year (Month)	遷出 Emigrants / Out-migrants						
	合計 Total	往外國 To Foreign Countries	往他省(市) To Other Provinces (Cities)				
			新北市 New Taipei City	臺北市 Taipei City	臺中市 Taichung City	臺南市 Tainan City	高雄市 Kaohsiung City
九十二年 2003	591,179	24,112	—	37,507	—	—	22,182
九十三年 2004	581,882	23,083	—	36,338	—	—	22,467
九十四年 2005	659,120	18,406	—	37,979	—	—	22,850
九十五年 2006	627,603	20,862	—	41,517	—	—	23,972
九十六年 2007	529,528	31,956	—	32,824	—	—	20,268
九十七年 2008	530,253	24,292	—	32,512	—	—	20,057
九十八年 2009	533,675	28,948	—	31,641	—	—	18,457
九十九年 2010	542,154	25,226	—	41,792	—	—	18,195
一〇〇年 2011	501,248	23,795	48,630	44,661	19,473	11,896	16,100
十月 Oct.	34,220	1,703	3,025	2,935	1,338	782	1,115
十一月 Nov.	31,262	1,380	2,828	2,768	1,180	635	927
十二月 Dec.	29,557	1,255	2,821	2,546	1,092	619	888
<b>一〇一年 2012</b>	<b>433,634</b>	<b>19,424</b>	<b>41,249</b>	<b>34,073</b>	<b>17,438</b>	<b>9,662</b>	<b>14,115</b>
一月 Jan.	29,868	1,567	2,758	2,410	1,206	739	1,081
二月 Feb.	46,410	2,066	4,266	3,671	1,883	1,141	1,575
三月 Mar.	46,546	2,332	4,314	3,988	1,940	1,096	1,416
四月 Apr.	41,521	1,681	3,845	3,222	1,724	974	1,379
五月 May	46,667	1,841	4,754	3,988	1,871	914	1,363
六月 June	40,248	1,673	4,014	3,227	1,633	845	1,239
七月 July	48,007	1,697	4,649	3,577	2,008	1,118	1,689
八月 Aug.	52,699	2,072	5,130	3,853	2,215	1,222	1,862
九月 Sept.	43,933	2,421	4,107	3,272	1,540	801	1,409
十月 Oct.	37,735	2,074	3,412	2,865	1,418	812	1,102
較上月增減(%) VS. with Last Month	-14.11	-14.33	-16.92	-12.44	-7.92	1.37	-21.79
較上年同月增減(%) VS. with Last Year	10.27	21.79	12.79	-2.39	5.98	3.84	-1.17

TABLE 9. MIGRATION REGISTRATION OF RESIDENT POPULATION  
- BY MONTH(CONT.)

2. MALE

Unit : Persons

遷出 Emigrants / Out-migrants							住址變更 Change Residence		
往他省(市) To Other Provinces (Cities)			往本省 他縣市 Other C. & City of Prov.	往本縣 市他鄉 鎮市區 Other Town- ship, City & Dist.	註銷戶籍 Canceled Reg.	其他 Others	遷入 In- migrants	遷出 Out- migrants	
臺灣省 Taiwan Prov.	福建省 Fuchien Prov.	其他省市 Others							
	71,637	2,597	—	175,032	257,905	30	177	316,159	316,159
	65,829	3,496	—	172,686	257,700	—	283	329,083	329,083
	71,917	5,173	—	184,567	273,331	3	44,894	341,569	341,569
	68,158	4,979	—	192,364	275,506	2	243	358,592	358,592
	60,179	4,235	—	155,550	224,057	—	459	290,667	290,667
	61,494	3,126	—	162,236	226,036	209	291	299,194	299,194
	61,551	5,464	—	159,725	227,442	260	187	299,205	299,205
	58,810	3,272	—	177,549	216,815	192	303	291,450	291,450
	50,336	4,451	—	36,518	245,058	161	169	271,178	271,178
	3,548	468	—	2,538	16,733	22	13	18,780	18,780
	3,234	329	—	2,297	15,652	21	11	18,633	18,633
	3,059	326	—	2,244	14,679	5	23	18,143	18,143
<b>一〇一年 2012</b>	<b>45,876</b>	<b>5,497</b>	<b>1</b>	<b>32,118</b>	<b>213,903</b>	<b>144</b>	<b>134</b>	<b>230,973</b>	<b>230,973</b>
一月 Jan.	3,203	429	—	2,292	14,162	10	11	15,292	15,292
二月 Feb.	4,714	581	—	3,381	23,110	13	9	23,618	23,618
三月 Mar.	4,820	614	—	3,280	22,735	6	5	24,929	24,929
四月 Apr.	4,574	527	—	3,155	20,422	9	9	21,928	21,928
五月 May	4,786	384	1	3,473	23,279	4	9	25,827	25,827
六月 June	4,263	381	—	2,988	19,969	8	8	22,098	22,098
七月 July	5,232	663	—	3,681	23,653	16	24	25,209	25,209
八月 Aug.	5,755	557	—	4,010	25,970	21	32	27,424	27,424
九月 Sept.	4,435	742	—	3,009	22,145	36	16	23,992	23,992
十月 Oct.	4,094	619	—	2,849	18,458	21	11	20,656	20,656
較上月增減(%) VS. with Last Month	-21.79	-16.58	—	-5.32	-16.65	-41.67	-31.25	-13.90	-13.90
較上年同月增減(%) VS. with Last Year	-1.17	32.26	—	12.25	10.31	-4.55	-15.38	9.99	9.99

表9. 現住人口遷入遷出登記—按月別分(續)

單位：人		3. 女性					
年(月)別 Year (Month)	遷入 Immigrants / In-migrants						
	合計 Total	自外國 From Foreign Countries	自他省(市) From Other Provinces (Cities)				
			新北市 New Taipei City	臺北市 Taipei City	臺中市 Taichung City	臺南市 Tainan City	高雄市 Kaohsiung City
九十二年 2003	691,294	13,301	—	53,015	—	—	27,630
九十三年 2004	686,475	19,484	—	49,154	—	—	25,878
九十四年 2005	782,643	18,149	—	51,914	—	—	29,642
九十五年 2006	779,606	31,322	—	50,453	—	—	28,533
九十六年 2007	646,321	31,164	—	46,302	—	—	22,480
九十七年 2008	663,966	27,559	—	48,234	—	—	23,498
九十八年 2009	665,907	27,417	—	48,709	—	—	22,237
九十九年 2010	671,315	24,623	—	45,301	—	—	21,807
一〇〇年 2011	624,885	24,535	56,630	40,869	22,023	13,786	21,448
十月 Oct.	46,523	2,233	4,018	2,623	1,712	1,072	1,591
十一月 Nov.	42,543	2,071	3,730	2,318	1,595	974	1,435
十二月 Dec.	41,695	2,323	3,345	2,274	1,509	991	1,485
<b>一〇一年 2012</b>	<b>525,474</b>	<b>19,390</b>	<b>47,817</b>	<b>35,944</b>	<b>18,381</b>	<b>11,559</b>	<b>17,906</b>
一月 Jan.	38,694	2,675	3,299	2,345	1,365	892	1,408
二月 Feb.	55,031	1,577	4,900	3,658	1,926	1,245	1,950
三月 Mar.	57,481	1,956	5,274	3,603	2,026	1,311	2,047
四月 Apr.	49,573	1,990	4,852	3,350	1,763	1,093	1,649
五月 May	56,886	1,893	5,344	4,015	1,808	1,164	1,806
六月 June	49,254	2,010	4,658	3,437	1,686	1,060	1,513
七月 July	59,148	2,382	5,265	4,187	2,154	1,314	2,090
八月 Aug.	61,975	1,673	5,695	4,349	2,204	1,372	2,170
九月 Sept.	51,017	1,362	4,437	4,021	1,694	1,101	1,682
十月 Oct.	46,415	1,872	4,093	2,979	1,755	1,007	1,591
較上月增減(%) VS. with Last Month	-9.02	37.44	-7.75	-25.91	3.60	-8.54	-5.41
較上年同月增減(%) VS. with Last Year	-0.23	-16.17	1.87	13.57	2.51	-6.06	0.00

TABLE 9. MIGRATION REGISTRATION OF RESIDENT POPULATION - BY MONTH(CONT.)

3. FEMALE							Unit : Persons
年(月)別 Year (Month)	遷入 Immigrants / In-migrants						
	自他省(市) From Other Provinces (Cities)			自本省 他縣市 Other C. & City of Prov.	自本縣 市他鄉 鎮市區 Other Township, City & Dist.	初設 戶籍 First Reg.	其他 Others
	臺灣省 Taiwan Prov.	福建省 Fuchien Prov.	其他省市 Others				
九十二年 2003	69,854	1,190	6	208,315	309,093	8,810	80
九十三年 2004	69,378	1,136	5	203,124	306,725	11,509	82
九十四年 2005	73,749	1,203	2	219,648	328,976	15,405	43,955
九十五年 2006	80,102	1,575	3	231,928	334,826	20,802	62
九十六年 2007	64,190	1,110	2	188,425	270,859	21,748	41
九十七年 2008	65,317	1,425	3	199,917	277,572	20,392	49
九十八年 2009	62,427	999	2	188,353	273,055	42,656	52
九十九年 2010	72,907	1,502	4	212,944	265,618	26,480	129
一〇〇年 2011	75,280	1,389	5	45,381	303,174	20,302	63
十月 Oct.	5,689	93	—	3,572	22,599	1,317	4
十一月 Nov.	5,093	82	—	3,186	20,633	1,422	4
十二月 Dec.	5,018	65	—	3,069	19,402	2,212	2
<b>一〇一年 2012</b>	<b>60,374</b>	<b>1,204</b>	<b>6</b>	<b>38,720</b>	<b>259,034</b>	<b>15,080</b>	<b>59</b>
一月 Jan.	4,658	90	—	2,939	17,728	1,291	4
二月 Feb.	6,442	141	1	4,180	27,523	1,483	5
三月 Mar.	6,859	152	—	4,174	28,620	1,454	5
四月 Apr.	5,792	129	—	3,702	24,236	1,012	5
五月 May	6,541	140	1	4,024	28,094	2,052	4
六月 June	5,467	105	—	3,675	24,284	1,357	2
七月 July	6,820	109	3	4,507	28,338	1,973	6
八月 Aug.	7,158	144	1	4,668	30,536	1,991	14
九月 Sept.	5,528	111	—	3,378	26,607	1,087	9
十月 Oct.	5,109	83	—	3,473	23,068	1,380	5
較上月增減(%) VS. with Last Month	-7.58	-25.23	—	2.81	-13.30	26.95	-44.44
較上年同月增減(%) VS. with Last Year	-10.20	-10.75	—	-2.77	2.08	4.78	25.00

表9. 現住人口遷入遷出登記—按月別分(續)

單位：人		3. 女性						
年(月)別 Year (Month)	遷出 Emigrants / Out-migrants							
	合計 Total	往外國 To Foreign Countries	往他省(市) To Other Provinces (Cities)					
			新北市 New Taipei City	臺北市 Taipei City	臺中市 Taichung City	臺南市 Tainan City	高雄市 Kaohsiung City	
九十二年 2003	694,842	25,448	—	45,327	—	—	25,957	
九十三年 2004	679,810	24,102	—	44,300	—	—	25,829	
九十四年 2005	768,093	18,734	—	46,167	—	—	27,238	
九十五年 2006	749,213	21,385	—	51,395	—	—	28,638	
九十六年 2007	624,982	31,194	—	40,135	—	—	24,251	
九十七年 2008	642,592	26,237	—	41,084	—	—	24,668	
九十八年 2009	629,873	33,631	—	37,899	—	—	21,934	
九十九年 2010	650,508	29,987	—	50,574	—	—	22,285	
一〇〇年 2011	608,124	27,728	59,064	51,103	25,028	14,876	19,931	
十月 Oct.	44,868	1,869	4,077	3,582	1,918	1,020	1,523	
十一月 Nov.	40,535	1,467	3,682	3,336	1,728	1,007	1,267	
十二月 Dec.	38,596	1,416	3,663	3,098	1,718	941	1,271	
<b>一〇一年 2012</b>	<b>514,671</b>	<b>23,352</b>	<b>48,934</b>	<b>39,777</b>	<b>21,163</b>	<b>11,556</b>	<b>16,649</b>	
一月 Jan.	36,631	1,890	3,345	2,850	1,595	975	1,324	
二月 Feb.	54,469	2,477	5,187	4,162	2,171	1,257	1,813	
三月 Mar.	56,857	2,707	5,223	4,528	2,478	1,383	1,781	
四月 Apr.	48,659	2,072	4,437	3,980	2,086	1,167	1,591	
五月 May	55,158	2,184	5,616	4,675	2,324	1,104	1,554	
六月 June	48,046	2,128	4,640	3,856	1,978	996	1,507	
七月 July	56,818	1,994	5,594	4,174	2,451	1,283	1,967	
八月 Aug.	60,873	2,532	5,868	4,399	2,514	1,395	2,004	
九月 Sept.	51,513	2,910	4,930	3,856	1,765	957	1,698	
十月 Oct.	45,647	2,458	4,094	3,297	1,801	1,039	1,410	
較上月增減(%) VS. with Last Month	-11.39	-15.53	-16.96	-14.50	2.04	8.57	-16.96	
較上年同月增減(%) VS. with Last Year	1.74	31.51	0.42	-7.96	-6.10	1.86	-7.42	

TABLE 9. MIGRATION REGISTRATION OF RESIDENT POPULATION - BY MONTH(CONT.)

單位：Persons		3. FEMALE							
年(月)別 Year (Month)	遷出 Emigrants / Out-migrants							住址變更 Change Residence	
	往他省(市) To Other Provinces (Cities)			往本省 他縣市 Other C. & City of Prov.	往本縣 市他鄉 鎮市區 Other Town- ship, City & Dist.	註銷戶籍 Canceled Reg.	其他 Others	遷入 In- migrants	遷出 Out- migrants
	臺灣省 Taiwan Prov.	福建省 Fuchien Prov.	其他省市 Others						
九十二年 2003	78,668	1,700	—	208,310	309,094	84	254	354,956	354,956
九十三年 2004	72,834	2,568	1	203,110	306,697	1	368	364,063	364,063
九十四年 2005	79,145	3,950	—	219,639	328,974	3	44,243	377,897	377,897
九十五年 2006	76,926	3,710	—	231,941	334,823	11	384	401,601	401,601
九十六年 2007	66,654	3,032	—	188,422	270,858	2	434	325,934	325,934
九十七年 2008	69,885	2,820	—	199,918	277,570	200	210	338,395	338,395
九十八年 2009	68,670	5,866	—	188,353	273,054	307	159	334,038	334,038
九十九年 2010	65,415	3,229	—	212,941	265,621	265	191	328,373	328,373
一〇〇年 2011	56,664	4,757	—	45,378	303,170	330	95	308,569	308,569
十月 Oct.	4,183	495	—	3,572	22,600	20	9	21,603	21,603
十一月 Nov.	3,880	327	—	3,186	20,630	20	5	21,741	21,741
十二月 Dec.	3,714	282	—	3,069	19,402	17	5	20,309	20,309
<b>一〇一年 2012</b>	<b>49,837</b>	<b>5,267</b>	<b>—</b>	<b>38,720</b>	<b>259,032</b>	<b>309</b>	<b>75</b>	<b>261,003</b>	<b>261,003</b>
一月 Jan.	3,558	409	—	2,939	17,728	10	8	17,259	17,259
二月 Feb.	5,090	582	—	4,180	27,523	20	7	26,348	26,348
三月 Mar.	5,305	575	—	4,174	28,622	76	5	28,348	28,348
四月 Apr.	4,858	509	—	3,702	24,233	20	4	24,853	24,853
五月 May	5,188	357	—	4,024	28,095	29	8	29,233	29,233
六月 June	4,588	361	—	3,674	24,284	25	9	24,665	24,665
七月 July	5,794	676	—	4,508	28,337	32	8	28,298	28,298
八月 Aug.	6,328	583	—	4,668	30,536	40	6	30,991	30,991
九月 Sept.	4,672	696	—	3,378	26,606	34	11	27,362	27,362
十月 Oct.	4,456	519	—	3,473	23,068	23	9	23,646	23,646
較上月增減(%) VS. with Last Month	-16.96	-25.43	—	2.81	-13.30	-32.35	-18.18	-13.58	-13.58
較上年同月增減(%) VS. with Last Year	-7.42	4.85	—	-2.77	2.07	15.00	0.00	9.46	9.46

表10. 現住人口遷入遷出登記—按區域別分

單位：人

1. 男女合計

區域別 Locality	遷入 Immigrants / In-migrants						
	合計 Total	自外國 From Foreign Countries	自他省(市) From Other Provinces (Cities)				
			新北市 New Taipei City	臺北市 Taipei City	臺中市 Taichung City	臺南市 Tainan City	高雄市 Kaohsiung City
一〇一一年十月 Oct., 2012	84,014	3,424	7,881	5,611	3,156	1,818	2,937
新 北 市 New Taipei City	14,633	738	—	3,556	390	241	310
臺 北 市 Taipei City	11,946	1,253	3,682	—	303	158	282
臺 中 市 Taichung City	10,662	268	406	238	—	174	215
臺 南 市 Tainan City	5,995	151	173	127	163	—	615
高 雄 市 Kaohsiung City	10,220	294	256	172	211	503	—
臺 灣 省 Taiwan Prov.	29,203	711	3,026	1,413	1,971	678	1,395
宜蘭縣 Yilan C.	1,816	41	208	152	32	21	16
桃園縣 Taoyuan C.	7,639	249	1,202	510	215	111	193
新竹縣 Hsinchu C.	1,954	38	126	74	80	33	71
苗栗縣 Miaoli C.	1,376	23	103	61	221	23	18
彰化縣 Changhua C.	2,810	64	123	52	368	42	63
南投縣 Nantou C.	1,356	29	80	41	367	18	35
雲林縣 Yunlin C.	1,755	33	256	58	211	60	93
嘉義縣 Chiayi C.	1,360	25	118	36	69	86	75
屏東縣 Pingtung C.	2,242	73	95	47	83	78	496
臺東縣 Taitung C.	667	12	50	20	45	24	46
花蓮縣 Hualien C.	1,292	21	141	61	42	25	42
澎湖縣 Penghu C.	819	1	91	50	101	59	163
基隆市 Keelung City	1,492	39	283	138	35	13	18
新竹市 Hsinchu City	1,644	39	115	82	63	38	40
嘉義市 Chiayi City	981	24	35	31	39	47	26
福 建 省 Fuchien Prov.	1,355	9	338	105	118	64	120
金門縣 Kinmen C.	1,204	9	302	94	111	59	109
連江縣 Lienchiang C.	151	—	36	11	7	5	11

資料來源：本部戶政司。

TABLE 10. MIGRATION REGISTRATION OF RESIDENT POPULATION  
- BY LOCALITY

1. BOTH SEX

Unit: Persons

遷入 Immigrants / In-migrants						
自他省(市) From Other Provinces (Cities)			自本省 他縣市 Other C. & City of Prov.	自本縣 市他鄉 鎮市區 Other Township, City & Dist.	初設 戶籍 First Reg.	其他 Others
臺灣省 Taiwan Prov.	福建省 Fuchien Prov.	其他省市 Others				
9,328	210	—	6,321	41,526	1,795	7
2,952	60	—	—	5,987	396	3
1,704	33	—	—	4,220	307	4
2,169	17	—	—	6,986	189	—
762	11	—	—	3,902	91	—
1,348	22	—	—	7,242	172	—
—	67	—	6,320	12,998	624	—
—	2	—	196	1,120	28	—
—	29	—	1,192	3,754	184	—
—	—	—	790	698	44	—
—	3	—	383	503	38	—
—	6	—	409	1,624	59	—
—	4	—	264	495	23	—
—	2	—	394	611	37	—
—	2	—	574	332	43	—
—	5	—	213	1,096	56	—
—	1	—	199	261	9	—
—	2	—	252	681	25	—
—	3	—	254	87	10	—
—	2	—	148	790	26	—
—	4	—	609	629	25	—
—	2	—	443	317	17	—
393	—	—	1	191	16	—
324	—	—	—	182	14	—
69	—	—	1	9	2	—

Source: Dept. of Household Registration Affairs, MOI.

表10. 現住人口遷入遷出登記—按區域別分(續)

單位：人

1. 男女合計

區域別 Locality	遷出 Emigrants / Out-migrants						
	合計 Total	往外國 To Foreign Countries	往他省(市) To Other Provinces (Cities)				
			新北市 New Taipei City	臺北市 Taipei City	臺中市 Taichung City	臺南市 Tainan City	高雄市 Kaohsiung City
一〇一一年十月 Oct., 2012	83,382	4,532	7,506	6,162	3,219	1,851	2,512
新 北 市 New Taipei City	15,010	1,129	—	3,682	406	173	256
臺 北 市 Taipei City	11,095	1,255	3,554	—	238	127	172
臺 中 市 Taichung City	10,493	343	390	303	—	163	211
臺 南 市 Tainan City	5,923	201	240	158	174	—	503
高 雄 市 Kaohsiung City	10,598	416	310	282	215	615	—
臺 灣 省 Taiwan Prov.	29,847	1,175	2,952	1,704	2,169	762	1,348
宜蘭縣 Yilan C.	1,884	35	225	171	46	13	23
桃園縣 Taoyuan C.	7,364	393	987	475	216	99	152
新竹縣 Hsinchu C.	1,761	83	115	94	61	30	25
苗栗縣 Miaoli C.	1,301	63	135	71	146	29	22
彰化縣 Changhua C.	3,303	97	185	114	619	70	58
南投縣 Nantou C.	1,486	55	97	51	392	26	41
雲林縣 Yunlin C.	1,772	51	209	102	207	68	65
嘉義縣 Chiayi C.	1,484	23	137	60	102	121	91
屏東縣 Pingtung C.	2,594	118	103	84	120	111	628
臺東縣 Taitung C.	735	13	81	36	43	32	55
花蓮縣 Hualien C.	1,327	44	143	72	46	17	40
澎湖縣 Penghu C.	331	10	26	12	19	36	73
基隆市 Keelung City	1,735	62	377	214	30	18	12
新竹市 Hsinchu City	1,669	103	84	93	62	35	24
嘉義市 Chiayi City	1,101	25	48	55	60	57	39
福 建 省 Fuchien Prov.	416	13	60	33	17	11	22
金門縣 Kinmen C.	374	12	49	28	16	11	21
連江縣 Lienchiang C.	42	1	11	5	1	—	1

TABLE 10. MIGRATION REGISTRATION OF RESIDENT POPULATION  
- BY LOCALITY (CONT.)

1. BOTH SEX

Unit: Persons

遷出 Emigrants / Out-migrants							住址變更 Change Residence	
往他省(市) To Other Provinces (Cities)			往本省 他縣市	往本縣 市他鄉 鎮市區	註銷戶籍	其他	遷入 In-migrants	遷出 Out-migrants
臺灣省 Taiwan Prov.	福建省 Fuchien Prov.	其他省市 Others	Other C. & City of Prov.	Other Town- ship, City & Dist.	Canceled Reg.	Others		
8,550	1,138	—	6,322	41,526	44	20	44,302	44,302
3,026	338	—	—	5,987	11	2	8,967	8,967
1,413	105	—	—	4,219	8	4	4,934	4,934
1,971	118	—	—	6,986	7	1	5,661	5,661
678	64	—	—	3,902	2	1	2,942	2,942
1,395	120	—	—	7,242	1	2	5,066	5,066
—	393	—	6,321	12,999	14	10	16,607	16,607
—	12	—	239	1,120	—	—	867	867
—	169	—	1,107	3,754	10	2	4,965	4,965
—	6	—	648	698	—	1	1,059	1,059
—	12	—	320	503	—	—	864	864
—	24	—	512	1,624	—	—	1,850	1,850
—	15	—	313	495	1	—	881	881
—	18	—	440	611	—	1	881	881
—	16	—	600	332	2	—	446	446
—	44	—	289	1,097	—	—	1,219	1,219
—	5	—	208	261	—	1	512	512
—	20	—	259	681	—	5	758	758
—	3	—	65	87	—	—	154	154
—	24	—	208	790	—	—	688	688
—	18	—	620	629	1	—	830	830
—	7	—	493	317	—	—	633	633
67	—	—	1	191	1	—	125	125
53	—	—	1	182	1	—	114	114
14	—	—	—	9	—	—	11	11

表10. 現住人口遷入遷出登記—按區域別分(續)

單位：人

2. 男性

區域別 Locality	遷入 Immigrants / In-migrants						
	合計 Total	自外國 From Foreign Countries	自他省(市) From Other Provinces (Cities)				
			新北市 New Taipei City	臺北市 Taipei City	臺中市 Taichung City	臺南市 Tainan City	高雄市 Kaohsiung City
一〇一一年十月 Oct., 2012	37,599	1,552	3,788	2,632	1,401	811	1,346
新 北 市 New Taipei City	6,526	334	—	1,636	163	105	132
臺 北 市 Taipei City	5,482	554	1,719	—	132	75	124
臺 中 市 Taichung City	4,676	122	176	110	—	73	97
臺 南 市 Tainan City	2,570	75	95	64	63	—	258
高 雄 市 Kaohsiung City	4,494	124	114	84	88	225	—
臺 灣 省 Taiwan Prov.	13,132	335	1,515	677	900	297	658
宜蘭縣 Yilan C.	878	20	120	68	12	12	6
桃園縣 Taoyuan C.	3,452	110	589	238	90	42	96
新竹縣 Hsinchu C.	869	18	58	32	38	16	34
苗栗縣 Miaoli C.	597	11	49	36	109	11	7
彰化縣 Changhua C.	1,215	42	63	34	155	17	25
南投縣 Nantou C.	598	16	39	18	162	5	15
雲林縣 Yunlin C.	744	13	124	26	103	29	35
嘉義縣 Chiayi C.	598	12	59	22	34	33	34
屏東縣 Pingtung C.	990	39	45	21	43	29	238
臺東縣 Taitung C.	317	5	29	12	20	12	23
花蓮縣 Hualien C.	612	8	71	33	21	11	18
澎湖縣 Penghu C.	423	—	44	31	46	36	84
基隆市 Keelung City	658	14	129	58	18	4	6
新竹市 Hsinchu City	741	14	72	32	30	19	20
嘉義市 Chiayi City	440	13	24	16	19	21	17
福 建 省 Fuchien Prov.	719	8	169	61	55	36	77
金門縣 Kinmen C.	624	8	146	55	50	32	70
連江縣 Lienchiang C.	95	—	23	6	5	4	7

TABLE 10. MIGRATION REGISTRATION OF RESIDENT POPULATION  
- BY LOCALITY (CONT.)

2. MALE

Unit: Persons

遷入 Immigrants / In-migrants						
自他省(市) From Other Provinces (Cities)			自本省 他縣市 Other C. & City of Prov.	自本縣 市他鄉 鎮市區 Other Township, City & Dist.	初設 戶籍 First Reg.	其他 Others
臺灣省 Taiwan Prov.	福建省 Fuchien Prov.	其他省市 Others				
4,219	127	—	2,848	18,458	415	2
1,342	36	—	—	2,685	93	—
796	19	—	—	1,950	111	2
955	7	—	—	3,087	49	—
325	7	—	—	1,667	16	—
580	11	—	—	3,236	32	—
—	47	—	2,847	5,746	110	—
—	2	—	94	542	2	—
—	20	—	546	1,679	42	—
—	—	—	373	289	11	—
—	3	—	166	202	3	—
—	4	—	174	688	13	—
—	3	—	122	216	2	—
—	1	—	165	244	4	—
—	1	—	243	159	1	—
—	3	—	87	477	8	—
—	1	—	89	126	—	—
—	2	—	124	318	6	—
—	2	—	133	46	1	—
—	2	—	68	351	8	—
—	1	—	278	268	7	—
—	2	—	185	141	2	—
221	—	—	1	87	4	—
177	—	—	—	83	3	—
44	—	—	1	4	1	—



表10. 現住人口遷入遷出登記—按區域別分(續)

單位：人

2. 男性

區域別 Locality	遷出 Emigrants / Out-migrants						
	合計 Total	往外國 To Foreign Countries	往他省(市) To Other Provinces (Cities)				
			新北市 New Taipei City	臺北市 Taipei City	臺中市 Taichung City	臺南市 Tainan City	高雄市 Kaohsiung City
一〇一一年十月 Oct., 2012	37,735	2,074	3,412	2,865	1,418	812	1,102
新 北 市 New Taipei City	6,976	497	—	1,719	176	95	114
臺 北 市 Taipei City	5,159	573	1,635	—	110	64	84
臺 中 市 Taichung City	4,649	159	163	132	—	63	88
臺 南 市 Tainan City	2,562	85	104	75	73	—	225
高 雄 市 Kaohsiung City	4,773	190	132	124	97	258	—
臺 灣 省 Taiwan Prov.	13,392	561	1,342	796	955	325	580
宜蘭縣 Yilan C.	900	19	110	80	20	7	9
桃園縣 Taoyuan C.	3,343	193	402	225	97	49	59
新竹縣 Hsinchu C.	771	39	51	43	26	16	12
苗栗縣 Miaoli C.	582	29	68	35	66	15	9
彰化縣 Changhua C.	1,427	50	94	52	258	31	20
南投縣 Nantou C.	650	30	46	29	175	8	15
雲林縣 Yunlin C.	747	18	101	45	94	21	30
嘉義縣 Chiayi C.	632	6	63	30	37	46	40
屏東縣 Pingtung C.	1,167	61	50	44	58	39	274
臺東縣 Taitung C.	366	9	53	14	21	15	26
花蓮縣 Hualien C.	628	16	74	30	27	7	19
澎湖縣 Penghu C.	183	6	15	7	8	23	35
基隆市 Keelung City	766	26	159	94	18	8	4
新竹市 Hsinchu City	749	46	35	47	22	20	12
嘉義市 Chiayi City	481	13	21	21	28	20	16
福 建 省 Fuchien Prov.	224	9	36	19	7	7	11
金門縣 Kinmen C.	197	8	29	15	7	7	11
連江縣 Lienchiang C.	27	1	7	4	—	—	—

TABLE 10. MIGRATION REGISTRATION OF RESIDENT POPULATION  
- BY LOCALITY (CONT.)

2. MALE

Unit : Persons

遷出 Emigrants / Out-migrants							住址變更 Change Residence	
往他省(市) To Other Provinces (Cities)			往本省 他縣市	往本縣 市他鄉 鎮市區	註銷戶籍	其他	遷入 In-migrants	遷出 Out-migrants
臺灣省 Taiwan Prov.	福建省 Fuchien Prov.	其他省市 Others	Other C. & City of Prov.	Other Town- ship, City & Dist.	Canceled Reg.	Others		
4,094	619	—	2,849	18,458	21	11	20,656	20,656
1,515	169	—	—	2,685	4	2	4,139	4,139
677	61	—	—	1,949	4	2	2,313	2,313
900	55	—	—	3,087	1	1	2,608	2,608
297	36	—	—	1,667	—	—	1,402	1,402
658	77	—	—	3,236	—	1	2,385	2,385
—	221	—	2,848	5,747	12	5	7,741	7,741
—	6	—	107	542	—	—	407	407
—	90	—	538	1,679	10	1	2,337	2,337
—	4	—	290	289	—	1	495	495
—	5	—	153	202	—	—	396	396
—	15	—	219	688	—	—	825	825
—	6	—	124	216	1	—	420	420
—	10	—	184	244	—	—	418	418
—	8	—	242	159	1	—	203	203
—	28	—	135	478	—	—	572	572
—	5	—	97	126	—	—	238	238
—	11	—	123	318	—	3	356	356
—	3	—	40	46	—	—	72	72
—	13	—	93	351	—	—	327	327
—	11	—	288	268	—	—	389	389
—	6	—	215	141	—	—	286	286
47	—	—	1	87	—	—	68	68
36	—	—	1	83	—	—	60	60
11	—	—	—	4	—	—	8	8

表10. 現住人口遷入遷出登記—按區域別分(續)

單位：人

3. 女性

區域別 Locality	遷入 Immigrants / In-migrants						
	合計 Total	自外國 From Foreign Countries	自他省(市) From Other Provinces (Cities)				
			新北市 New Taipei City	臺北市 Taipei City	臺中市 Taichung City	臺南市 Tainan City	高雄市 Kaohsiung City
一〇一一年十月 Oct., 2012	46,415	1,872	4,093	2,979	1,755	1,007	1,591
新 北 市 New Taipei City	8,107	404	—	1,920	227	136	178
臺 北 市 Taipei City	6,464	699	1,963	—	171	83	158
臺 中 市 Taichung City	5,986	146	230	128	—	101	118
臺 南 市 Tainan City	3,425	76	78	63	100	—	357
高 雄 市 Kaohsiung City	5,726	170	142	88	123	278	—
臺 灣 省 Taiwan Prov.	16,071	376	1,511	736	1,071	381	737
宜蘭縣 Yilan C.	938	21	88	84	20	9	10
桃園縣 Taoyuan C.	4,187	139	613	272	125	69	97
新竹縣 Hsinchu C.	1,085	20	68	42	42	17	37
苗栗縣 Miaoli C.	779	12	54	25	112	12	11
彰化縣 Changhua C.	1,595	22	60	18	213	25	38
南投縣 Nantou C.	758	13	41	23	205	13	20
雲林縣 Yunlin C.	1,011	20	132	32	108	31	58
嘉義縣 Chiayi C.	762	13	59	14	35	53	41
屏東縣 Pingtung C.	1,252	34	50	26	40	49	258
臺東縣 Taitung C.	350	7	21	8	25	12	23
花蓮縣 Hualien C.	680	13	70	28	21	14	24
澎湖縣 Penghu C.	396	1	47	19	55	23	79
基隆市 Keelung City	834	25	154	80	17	9	12
新竹市 Hsinchu City	903	25	43	50	33	19	20
嘉義市 Chiayi City	541	11	11	15	20	26	9
福 建 省 Fuchien Prov.	636	1	169	44	63	28	43
金門縣 Kinmen C.	580	1	156	39	61	27	39
連江縣 Lienchiang C.	56	—	13	5	2	1	4

TABLE 10. MIGRATION REGISTRATION OF RESIDENT POPULATION  
- BY LOCALITY (CONT.)

3. FEMALE

Unit: Persons

遷入 Immigrants / In-migrants						
自他省(市) From Other Provinces (Cities)			自本省 他縣市 Other C. & City of Prov.	自本縣 市他鄉 鎮市區 Other Township, City & Dist.	初設 戶籍 First Reg.	其他 Others
臺灣省 Taiwan Prov.	福建省 Fuchien Prov.	其他省市 Others				
5,109	83	—	3,473	23,068	1,380	5
1,610	24	—	—	3,302	303	3
908	14	—	—	2,270	196	2
1,214	10	—	—	3,899	140	—
437	4	—	—	2,235	75	—
768	11	—	—	4,006	140	—
—	20	—	3,473	7,252	514	—
—	—	—	102	578	26	—
—	9	—	646	2,075	142	—
—	—	—	417	409	33	—
—	—	—	217	301	35	—
—	2	—	235	936	46	—
—	1	—	142	279	21	—
—	1	—	229	367	33	—
—	1	—	331	173	42	—
—	2	—	126	619	48	—
—	—	—	110	135	9	—
—	—	—	128	363	19	—
—	1	—	121	41	9	—
—	—	—	80	439	18	—
—	3	—	331	361	18	—
—	—	—	258	176	15	—
172	—	—	—	104	12	—
147	—	—	—	99	11	—
25	—	—	—	5	1	—

表10. 現住人口遷入遷出登記—按區域別分(續)

單位：人

3. 女性

區域別 Locality	遷出 Emigrants / Out-migrants						
	合計 Total	往外國 To Foreign Countries	往他省(市) To Other Provinces (Cities)				
			新北市 New Taipei City	臺北市 Taipei City	臺中市 Taichung City	臺南市 Tainan City	高雄市 Kaohsiung City
一〇一一年十月 Oct., 2012	45,647	2,458	4,094	3,297	1,801	1,039	1,410
新北市New Taipei City	8,034	632	—	1,963	230	78	142
臺北市Taipei City	5,936	682	1,919	—	128	63	88
臺中市Taichung City	5,844	184	227	171	—	100	123
臺南市Tainan City	3,361	116	136	83	101	—	278
高雄市Kaohsiung City	5,825	226	178	158	118	357	—
臺灣省Taiwan Prov.	16,455	614	1,610	908	1,214	437	768
宜蘭縣Yilan C.	984	16	115	91	26	6	14
桃園縣Taoyuan C.	4,021	200	585	250	119	50	93
新竹縣Hsinchu C.	990	44	64	51	35	14	13
苗栗縣Miaoli C.	719	34	67	36	80	14	13
彰化縣Changhua C.	1,876	47	91	62	361	39	38
南投縣Nantou C.	836	25	51	22	217	18	26
雲林縣Yunlin C.	1,025	33	108	57	113	47	35
嘉義縣Chiayi C.	852	17	74	30	65	75	51
屏東縣Pingtung C.	1,427	57	53	40	62	72	354
臺東縣Taitung C.	369	4	28	22	22	17	29
花蓮縣Hualien C.	699	28	69	42	19	10	21
澎湖縣Penghu C.	148	4	11	5	11	13	38
基隆市Keelung City	969	36	218	120	12	10	8
新竹市Hsinchu City	920	57	49	46	40	15	12
嘉義市Chiayi City	620	12	27	34	32	37	23
福建省Fuchien Prov.	192	4	24	14	10	4	11
金門縣Kinmen C.	177	4	20	13	9	4	10
連江縣Lienchiang C.	15	—	4	1	1	—	1

TABLE 10. MIGRATION REGISTRATION OF RESIDENT POPULATION  
- BY LOCALITY(CONT.)

3. FEMALE

Unit : Persons

遷出 Emigrants / Out-migrants							住址變更 Change Residence	
往他省(市) To Other Provinces (Cities)			往本省 他縣市	往本縣 市他鄉 鎮市區	註銷戶籍	其他	遷入 In-migrants	遷出 Out-migrants
臺灣省 Taiwan Prov.	福建省 Fuchien Prov.	其他省市 Others	Other C. & City of Prov.	Other Town- ship, City & Dist.	Canceled Reg.	Others		
4,456	519	—	3,473	23,068	23	9	23,646	23,646
1,511	169	—	—	3,302	7	—	4,828	4,828
736	44	—	—	2,270	4	2	2,621	2,621
1,071	63	—	—	3,899	6	—	3,053	3,053
381	28	—	—	2,235	2	1	1,540	1,540
737	43	—	—	4,006	1	1	2,681	2,681
—	172	—	3,473	7,252	2	5	8,866	8,866
—	6	—	132	578	—	—	460	460
—	79	—	569	2,075	—	1	2,628	2,628
—	2	—	358	409	—	—	564	564
—	7	—	167	301	—	—	468	468
—	9	—	293	936	—	—	1,025	1,025
—	9	—	189	279	—	—	461	461
—	8	—	256	367	—	1	463	463
—	8	—	358	173	1	—	243	243
—	16	—	154	619	—	—	647	647
—	—	—	111	135	—	1	274	274
—	9	—	136	363	—	2	402	402
—	—	—	25	41	—	—	82	82
—	11	—	115	439	—	—	361	361
—	7	—	332	361	1	—	441	441
—	1	—	278	176	—	—	347	347
20	—	—	—	104	1	—	57	57
17	—	—	—	99	1	—	54	54
3	—	—	—	5	—	—	3	3

表11. 現住人口遷入遷出登記年累計—按區域別分

單位：人

1. 男女合計

區域別 Locality	遷入 Immigrants / In-migrants						
	合計 Total	自外國 From Foreign Countries	自他省(市) From Other Provinces (Cities)				
			新北市 New Taipei City	臺北市 Taipei City	臺中市 Taichung City	臺南市 Tainan City	高雄市 Kaohsiung City
一〇一年一至十月 Jan. - Oct., 2012	960,982	36,218	91,004	67,700	33,612	21,142	33,573
新 北 市 New Taipei City	171,199	7,739	—	43,588	4,311	2,770	3,921
臺 北 市 Taipei City	142,877	12,355	43,050	—	3,914	2,030	3,353
臺 中 市 Taichung City	119,119	3,182	4,222	3,120	—	2,097	2,830
臺 南 市 Tainan City	68,939	1,609	2,302	1,342	1,729	—	6,896
高 雄 市 Kaohsiung City	118,912	3,445	3,190	2,256	2,321	6,150	—
臺 灣 省 Taiwan Prov.	326,952	7,797	35,047	16,348	20,359	7,580	15,439
宜蘭縣 Yilan C.	18,836	338	2,326	1,509	349	148	267
桃園縣 Taoyuan C.	88,089	2,565	15,219	6,338	2,445	1,395	2,332
新竹縣 Hsinchu C.	21,898	404	1,472	985	986	421	728
苗栗縣 Miaoli C.	15,696	368	1,202	655	1,973	263	345
彰化縣 Changhua C.	31,289	773	1,452	636	4,395	540	673
南投縣 Nantou C.	14,860	372	845	419	3,686	264	413
雲林縣 Yunlin C.	20,217	334	2,412	665	1,967	643	944
嘉義縣 Chiayi C.	15,236	274	1,186	353	794	988	779
屏東縣 Pingtung C.	25,224	636	1,097	532	907	952	5,148
臺東縣 Taitung C.	7,164	134	791	310	423	227	662
花蓮縣 Hualien C.	14,782	298	1,460	673	455	222	417
澎湖縣 Penghu C.	5,241	41	491	231	377	327	1,415
基隆市 Keelung City	16,422	466	3,268	1,743	327	144	240
新竹市 Hsinchu City	20,394	530	1,326	1,015	895	438	618
嘉義市 Chiayi City	11,604	264	500	284	380	608	458
福 建 省 Fuchien Prov.	12,984	91	3,193	1,046	978	515	1,134
金門縣 Kinmen C.	11,509	82	2,820	940	903	489	1,045
連江縣 Lienchiang C.	1,475	9	373	106	75	26	89

資料來源：本部戶政司。

TABLE 11. MIGRATION REGISTRATION OF RESIDENT POPULATION OF THE YEAR - BY LOCALITY

1. BOTH SEX

Unit: Persons

遷入 Immigrants / In-migrants						
自他省(市) From Other Provinces (Cities)			自本省 他縣市 Other C. & City of Prov.	自本縣 市他鄉 鎮市區 Other Township, City & Dist.	初設 戶籍 First Reg.	其他 Others
臺灣省 Taiwan Prov.	福建省 Fuchien Prov.	其他省市 Others				
111,246	2,825	9	70,838	472,941	19,774	100
34,795	805	—	—	68,869	4,386	15
21,116	386	1	—	53,078	3,575	19
26,070	264	—	—	75,416	1,903	15
8,795	154	—	—	45,077	1,029	6
16,572	276	—	—	82,805	1,887	10
—	940	8	70,824	145,704	6,871	35
—	43	—	2,196	11,364	295	1
—	402	—	14,131	41,193	2,066	3
—	28	—	9,520	6,911	441	2
—	37	—	4,341	6,075	432	5
—	80	—	4,240	17,814	681	5
—	47	1	2,869	5,617	326	1
—	34	5	4,676	8,080	456	1
—	24	1	6,004	4,454	378	1
—	60	—	2,576	12,787	526	3
—	17	1	1,915	2,549	131	4
—	42	—	2,626	8,366	222	1
—	13	—	1,084	1,201	61	—
—	56	—	1,697	8,180	299	2
—	39	—	7,376	7,765	389	3
—	18	—	5,573	3,348	168	3
3,898	—	—	14	1,992	123	—
3,205	—	—	7	1,908	110	—
693	—	—	7	84	13	—

Source: Dept. of Household Registration Affairs, MOI.

表11. 現住人口遷入遷出登記年累計—按區域別分(續)

單位：人

1. 男女合計

區域別 Locality	遷出 Emigrants / Out-migrants						
	合計 Total	往外國 To Foreign Countries	往他省(市) To Other Provinces (Cities)				
			新北市 New Taipei City	臺北市 Taipei City	臺中市 Taichung City	臺南市 Tainan City	高雄市 Kaohsiung City
一〇一年一至十月 Jan. - Oct., 2012	948,305	42,776	90,183	73,850	38,601	21,218	30,764
新 北 市 New Taipei City	168,650	8,650	—	43,051	4,221	2,302	3,190
臺 北 市 Taipei City	135,377	14,476	43,584	—	3,120	1,342	2,256
臺 中 市 Taichung City	112,753	3,667	4,311	3,914	—	1,729	2,321
臺 南 市 Tainan City	68,211	1,962	2,769	2,030	2,096	—	6,150
高 雄 市 Kaohsiung City	120,479	4,044	3,921	3,353	2,830	6,896	—
臺 灣 省 Taiwan Prov.	337,899	9,874	34,793	21,116	26,070	8,795	16,571
宜蘭縣 Yilan C.	19,801	409	2,672	1,721	490	184	262
桃園縣 Taoyuan C.	81,178	3,129	11,421	6,692	2,327	1,124	1,764
新竹縣 Hsinchu C.	18,895	568	1,195	966	726	301	423
苗栗縣 Miaoli C.	15,611	490	1,441	910	2,013	237	326
彰化縣 Changhua C.	37,818	948	2,384	1,425	7,387	834	881
南投縣 Nantou C.	16,805	513	995	679	4,833	319	493
雲林縣 Yunlin C.	21,990	436	2,917	1,148	2,550	829	976
嘉義縣 Chiayi C.	18,032	332	1,562	676	1,245	1,504	974
屏東縣 Pingtung C.	29,323	911	1,482	846	1,246	1,482	6,982
臺東縣 Taitung C.	8,449	158	1,169	454	523	307	865
花蓮縣 Hualien C.	15,933	318	1,774	945	519	245	482
澎湖縣 Penghu C.	3,880	50	320	189	253	258	931
基隆市 Keelung City	18,723	577	3,790	2,762	442	163	310
新竹市 Hsinchu City	19,342	721	971	1,151	790	350	396
嘉義市 Chiayi City	12,119	314	700	552	726	658	506
福 建 省 Fuchien Prov.	4,936	103	805	386	264	154	276
金門縣 Kinmen C.	4,322	93	640	334	238	139	252
連江縣 Lienchiang C.	614	10	165	52	26	15	24

TABLE 11. MIGRATION REGISTRATION OF RESIDENT POPULATION OF THE YEAR - BY LOCALITY(CONT.)

1. BOTH SEX

Unit : Persons

遷出 Emigrants / Out-migrants							住址變更 Change Residence	
往他省(市) To Other Provinces (Cities)			往本省 他縣市 Other C. & City of Prov.	往本縣 市他鄉 鎮市區 Other Town- ship, City & Dist.	註銷戶籍 Canceled Reg.	其他 Others	遷入 In- migrants	遷出 Out- migrants
臺灣省 Taiwan Prov.	福建省 Fuchien Prov.	其他省市 Others						
95,713	10,764	1	70,838	472,935	453	209	491,976	491,976
35,048	3,193	—	—	68,868	92	35	101,522	101,522
16,347	1,046	—	—	53,074	112	20	56,127	56,127
20,359	978	—	—	75,414	36	24	58,361	58,361
7,580	515	—	—	45,077	21	11	33,064	33,064
15,439	1,134	—	—	82,805	39	18	57,098	57,098
—	3,898	1	70,824	145,705	151	101	184,557	184,557
—	99	—	2,587	11,364	10	3	8,834	8,834
—	2,035	—	11,419	41,193	58	16	55,111	55,111
—	106	—	7,691	6,911	4	4	11,361	11,361
—	124	—	3,982	6,075	5	8	10,352	10,352
—	237	—	5,889	17,814	11	8	19,912	19,912
—	111	—	3,237	5,617	7	1	9,902	9,902
—	141	—	4,908	8,080	3	2	9,575	9,575
—	101	—	7,176	4,454	5	3	4,879	4,879
—	308	—	3,271	12,788	5	2	14,442	14,442
—	62	1	2,331	2,549	20	10	5,084	5,084
—	125	—	3,120	8,366	3	36	7,396	7,396
—	38	—	640	1,201	—	—	1,969	1,969
—	196	—	2,297	8,180	4	2	7,204	7,204
—	142	—	7,039	7,765	13	4	10,691	10,691
—	73	—	5,237	3,348	3	2	7,845	7,845
940	—	—	14	1,992	2	—	1,247	1,247
709	—	—	7	1,908	2	—	1,164	1,164
231	—	—	7	84	—	—	83	83

表11. 現住人口遷入遷出登記年累計—按區域別分(續)

單位：人

2. 男性

區域別 Locality	遷入 Immigrants / In-migrants						
	合計 Total	自外國 From Foreign Countries	自他省(市) From Other Provinces (Cities)				
			新北市 New Taipei City	臺北市 Taipei City	臺中市 Taichung City	臺南市 Tainan City	高雄市 Kaohsiung City
一〇一年一至十月 Jan. - Oct., 2012	435,508	16,828	43,187	31,756	15,231	9,583	15,667
新 北 市 New Taipei City	77,110	3,571	—	20,114	1,851	1,250	1,739
臺 北 市 Taipei City	65,141	5,530	19,940	—	1,749	908	1,462
臺 中 市 Taichung City	53,101	1,519	1,888	1,483	—	943	1,282
臺 南 市 Tainan City	30,791	762	1,094	647	805	—	3,085
高 雄 市 Kaohsiung City	54,001	1,618	1,499	1,035	1,063	2,798	—
臺 灣 省 Taiwan Prov.	148,742	3,773	17,211	7,956	9,267	3,408	7,473
宜蘭縣 Yilan C.	8,611	147	1,147	749	142	64	121
桃園縣 Taoyuan C.	40,504	1,232	7,346	3,041	1,133	635	1,134
新竹縣 Hsinchu C.	10,092	183	738	481	471	218	369
苗栗縣 Miaoli C.	6,849	181	585	326	872	114	151
彰化縣 Changhua C.	13,749	399	728	338	1,917	212	278
南投縣 Nantou C.	6,647	183	422	185	1,670	93	186
雲林縣 Yunlin C.	8,824	182	1,226	331	894	291	427
嘉義縣 Chiayi C.	6,880	138	626	174	366	429	384
屏東縣 Pingtung C.	11,509	314	540	239	423	431	2,474
臺東縣 Taitung C.	3,361	66	382	138	202	101	362
花蓮縣 Hualien C.	6,880	135	738	339	218	95	190
澎湖縣 Penghu C.	2,841	24	276	125	211	189	783
基隆市 Keelung City	7,469	215	1,565	847	154	58	108
新竹市 Hsinchu City	9,389	242	643	484	423	220	316
嘉義市 Chiayi City	5,137	132	249	159	171	258	190
福 建 省 Fuchien Prov.	6,622	55	1,555	521	496	276	626
金門縣 Kinmen C.	5,767	49	1,352	464	453	261	566
連江縣 Lienchiang C.	855	6	203	57	43	15	60

TABLE 11. MIGRATION REGISTRATION OF RESIDENT POPULATION OF THE YEAR - BY LOCALITY(CONT.)

2. MALE

Unit : Persons

遷入 Immigrants / In-migrants						
自他省(市) From Other Provinces (Cities)			自本省 他縣市 Other C. & City of Prov.	自本縣 市他鄉 鎮市區 Other Township, City & Dist.	初設 戶籍 First Reg.	其他 Others
臺灣省 Taiwan Prov.	福建省 Fuchien Prov.	其他省市 Others				
50,872	1,621	3	32,118	213,907	4,694	41
15,876	424	—	—	31,084	1,196	5
9,790	223	1	—	24,225	1,305	8
11,696	148	—	—	33,720	417	5
3,932	99	—	—	20,170	194	3
7,555	166	—	—	37,899	364	4
—	561	2	32,107	65,768	1,200	16
—	31	—	1,004	5,163	43	—
—	231	—	6,605	18,680	466	1
—	15	—	4,421	3,112	83	1
—	19	—	1,897	2,646	57	1
—	50	—	1,736	7,993	95	3
—	30	1	1,223	2,604	49	1
—	20	1	1,981	3,421	50	—
—	13	—	2,673	2,038	38	1
—	40	—	1,171	5,812	64	1
—	11	—	894	1,190	13	2
—	17	—	1,256	3,848	43	1
—	7	—	624	597	5	—
—	42	—	773	3,657	50	—
—	21	—	3,424	3,503	110	3
—	14	—	2,425	1,504	34	1
2,023	—	—	11	1,041	18	—
1,627	—	—	6	977	12	—
396	—	—	5	64	6	—

表11. 現住人口遷入遷出登記年累計—按區域別分(續)

單位：人

2. 男性

區域別 Locality	遷出 Emigrants / Out-migrants						
	合計 Total	往外國 To Foreign Countries	往他省(市) To Other Provinces (Cities)				
			新北市 New Taipei City	臺北市 Taipei City	臺中市 Taichung City	臺南市 Tainan City	高雄市 Kaohsiung City
一〇一年一至十月 Jan. - Oct., 2012	433,634	19,424	41,249	34,073	17,438	9,662	14,115
新 北 市 New Taipei City	78,210	3,894	—	19,941	1,887	1,094	1,499
臺 北 市 Taipei City	62,308	6,285	20,111	—	1,483	647	1,035
臺 中 市 Taichung City	50,669	1,700	1,851	1,749	—	805	1,063
臺 南 市 Tainan City	30,662	904	1,249	908	942	—	2,798
高 雄 市 Kaohsiung City	55,431	1,848	1,739	1,462	1,282	3,085	—
臺 灣 省 Taiwan Prov.	153,615	4,727	15,875	9,790	11,696	3,932	7,554
宜蘭縣 Yilan C.	9,034	191	1,222	779	198	82	128
桃園縣 Taoyuan C.	37,063	1,509	4,978	3,113	1,065	543	769
新竹縣 Hsinchu C.	8,574	266	542	453	316	151	193
苗栗縣 Miaoli C.	7,022	238	697	424	905	92	153
彰化縣 Changhua C.	16,936	466	1,113	679	3,242	359	384
南投縣 Nantou C.	7,630	257	458	328	2,193	126	220
雲林縣 Yunlin C.	9,899	230	1,465	527	1,178	382	472
嘉義縣 Chiayi C.	8,004	158	711	319	535	630	459
屏東縣 Pingtung C.	13,287	423	671	392	569	652	3,087
臺東縣 Taitung C.	4,104	79	578	211	260	128	440
花蓮縣 Hualien C.	7,342	135	825	435	249	105	210
澎湖縣 Penghu C.	2,080	32	186	108	117	151	508
基隆市 Keelung City	8,473	256	1,689	1,283	205	76	139
新竹市 Hsinchu City	8,719	326	422	501	315	173	181
嘉義市 Chiayi City	5,448	161	318	238	349	282	211
福 建 省 Fuchien Prov.	2,739	66	424	223	148	99	166
金門縣 Kinmen C.	2,319	59	322	188	133	89	148
連江縣 Lienchiang C.	420	7	102	35	15	10	18

TABLE 11. MIGRATION REGISTRATION OF RESIDENT POPULATION OF THE YEAR - BY LOCALITY(CONT.)

2. MALE

Unit : Persons

遷出 Emigrants / Out-migrants							住址變更 Change Residence	
往他省(市) To Other Provinces (Cities)			往本省 他縣市	往本縣 市他鄉 鎮市區	註銷戶籍	其他	遷入	遷出
臺灣省 Taiwan Prov.	福建省 Fuchien Prov.	其他省市 Others	Other C. & City of Prov.	Other Town- ship, City & Dist.	Canceled Reg.	Others	In- migrants	Out- migrants
45,876	5,497	1	32,118	213,903	144	134	230,973	230,973
17,212	1,555	—	—	31,084	23	21	47,753	47,753
7,955	521	—	—	24,223	37	11	26,261	26,261
9,267	496	—	—	33,718	6	14	27,366	27,366
3,408	276	—	—	20,171	—	6	15,687	15,687
7,473	626	—	—	37,899	7	10	26,727	26,727
—	2,023	1	32,107	65,767	71	72	86,547	86,547
—	57	—	1,208	5,163	4	2	4,126	4,126
—	990	—	5,378	18,679	31	8	26,062	26,062
—	61	—	3,476	3,112	1	3	5,270	5,270
—	62	—	1,798	2,646	2	5	4,866	4,866
—	132	—	2,560	7,993	3	5	9,411	9,411
—	58	—	1,383	2,604	2	1	4,574	4,574
—	80	—	2,143	3,421	1	—	4,492	4,492
—	55	—	3,095	2,038	1	3	2,371	2,371
—	174	—	1,506	5,813	—	—	6,783	6,783
—	35	1	1,156	1,190	18	8	2,378	2,378
—	70	—	1,431	3,848	1	33	3,418	3,418
—	24	—	357	597	—	—	915	915
—	104	—	1,063	3,657	—	1	3,361	3,361
—	80	—	3,208	3,503	7	3	5,011	5,011
—	41	—	2,345	1,503	—	—	3,509	3,509
561	—	—	11	1,041	—	—	632	632
398	—	—	5	977	—	—	584	584
163	—	—	6	64	—	—	48	48

表11. 現住人口遷入遷出登記年累計—按區域別分(續)

單位：人

3. 女性

區域別 Locality	遷入 Immigrants / In-migrants						
	合計 Total	自外國 From Foreign Countries	自他省(市) From Other Provinces (Cities)				
			新北市 New Taipei City	臺北市 Taipei City	臺中市 Taichung City	臺南市 Tainan City	高雄市 Kaohsiung City
一〇一年一至十月 Jan. - Oct., 2012	525,474	19,390	47,817	35,944	18,381	11,559	17,906
新 北 市 New Taipei City	94,089	4,168	—	23,474	2,460	1,520	2,182
臺 北 市 Taipei City	77,736	6,825	23,110	—	2,165	1,122	1,891
臺 中 市 Taichung City	66,018	1,663	2,334	1,637	—	1,154	1,548
臺 南 市 Tainan City	38,148	847	1,208	695	924	—	3,811
高 雄 市 Kaohsiung City	64,911	1,827	1,691	1,221	1,258	3,352	—
臺 灣 省 Taiwan Prov.	178,210	4,024	17,836	8,392	11,092	4,172	7,966
宜蘭縣 Yilan C.	10,225	191	1,179	760	207	84	146
桃園縣 Taoyuan C.	47,585	1,333	7,873	3,297	1,312	760	1,198
新竹縣 Hsinchu C.	11,806	221	734	504	515	203	359
苗栗縣 Miaoli C.	8,847	187	617	329	1,101	149	194
彰化縣 Changhua C.	17,540	374	724	298	2,478	328	395
南投縣 Nantou C.	8,213	189	423	234	2,016	171	227
雲林縣 Yunlin C.	11,393	152	1,186	334	1,073	352	517
嘉義縣 Chiayi C.	8,356	136	560	179	428	559	395
屏東縣 Pingtung C.	13,715	322	557	293	484	521	2,674
臺東縣 Taitung C.	3,803	68	409	172	221	126	300
花蓮縣 Hualien C.	7,902	163	722	334	237	127	227
澎湖縣 Penghu C.	2,400	17	215	106	166	138	632
基隆市 Keelung City	8,953	251	1,703	896	173	86	132
新竹市 Hsinchu City	11,005	288	683	531	472	218	302
嘉義市 Chiayi City	6,467	132	251	125	209	350	268
福 建 省 Fuchien Prov.	6,362	36	1,638	525	482	239	508
金門縣 Kinmen C.	5,742	33	1,468	476	450	228	479
連江縣 Lienchiang C.	620	3	170	49	32	11	29

TABLE 11. MIGRATION REGISTRATION OF RESIDENT POPULATION OF THE YEAR - BY LOCALITY(CONT.)

3. FEMALE

Unit : Persons

遷入 Immigrants / In-migrants						
自他省(市) From Other Provinces (Cities)			自本省 他縣市 Other C. & City of Prov.	自本縣 市他鄉 鎮市區 Other Township, City & Dist.	初設 戶籍 First Reg.	其他 Others
臺灣省 Taiwan Prov.	福建省 Fuchien Prov.	其他省市 Others				
60,374	1,204	6	38,720	259,034	15,080	59
18,919	381	—	—	37,785	3,190	10
11,326	163	—	—	28,853	2,270	11
14,374	116	—	—	41,696	1,486	10
4,863	55	—	—	24,907	835	3
9,017	110	—	—	44,906	1,523	6
—	379	6	38,717	79,936	5,671	19
—	12	—	1,192	6,201	252	1
—	171	—	7,526	22,513	1,600	2
—	13	—	5,099	3,799	358	1
—	18	—	2,444	3,429	375	4
—	30	—	2,504	9,821	586	2
—	17	—	1,646	3,013	277	—
—	14	4	2,695	4,659	406	1
—	11	1	3,331	2,416	340	—
—	20	—	1,405	6,975	462	2
—	6	1	1,021	1,359	118	2
—	25	—	1,370	4,518	179	—
—	6	—	460	604	56	—
—	14	—	924	4,523	249	2
—	18	—	3,952	4,262	279	—
—	4	—	3,148	1,844	134	2
1,875	—	—	3	951	105	—
1,578	—	—	1	931	98	—
297	—	—	2	20	7	—



表11. 現住人口遷入遷出登記年累計—按區域別分(續)

單位：人

3. 女性

區域別 Locality	遷出 Emigrants / Out-migrants						
	合計 Total	往外國 To Foreign Countries	往他省(市) To Other Provinces (Cities)				
			新北市 New Taipei City	臺北市 Taipei City	臺中市 Taichung City	臺南市 Tainan City	高雄市 Kaohsiung City
一〇一年一至十月 Jan. - Oct., 2012	514,671	23,352	48,934	39,777	21,163	11,556	16,649
新 北 市 New Taipei City	90,440	4,756	—	23,110	2,334	1,208	1,691
臺 北 市 Taipei City	73,069	8,191	23,473	—	1,637	695	1,221
臺 中 市 Taichung City	62,084	1,967	2,460	2,165	—	924	1,258
臺 南 市 Tainan City	37,549	1,058	1,520	1,122	1,154	—	3,352
高 雄 市 Kaohsiung City	65,048	2,196	2,182	1,891	1,548	3,811	—
臺 灣 省 Taiwan Prov.	184,284	5,147	18,918	11,326	14,374	4,863	9,017
宜蘭縣 Yilan C.	10,767	218	1,450	942	292	102	134
桃園縣 Taoyuan C.	44,115	1,620	6,443	3,579	1,262	581	995
新竹縣 Hsinchu C.	10,321	302	653	513	410	150	230
苗栗縣 Miaoli C.	8,589	252	744	486	1,108	145	173
彰化縣 Changhua C.	20,882	482	1,271	746	4,145	475	497
南投縣 Nantou C.	9,175	256	537	351	2,640	193	273
雲林縣 Yunlin C.	12,091	206	1,452	621	1,372	447	504
嘉義縣 Chiayi C.	10,028	174	851	357	710	874	515
屏東縣 Pingtung C.	16,036	488	811	454	677	830	3,895
臺東縣 Taitung C.	4,345	79	591	243	263	179	425
花蓮縣 Hualien C.	8,591	183	949	510	270	140	272
澎湖縣 Penghu C.	1,800	18	134	81	136	107	423
基隆市 Keelung City	10,250	321	2,101	1,479	237	87	171
新竹市 Hsinchu City	10,623	395	549	650	475	177	215
嘉義市 Chiayi City	6,671	153	382	314	377	376	295
福 建 省 Fuchien Prov.	2,197	37	381	163	116	55	110
金門縣 Kinmen C.	2,003	34	318	146	105	50	104
連江縣 Lienchiang C.	194	3	63	17	11	5	6

TABLE 11. MIGRATION REGISTRATION OF RESIDENT POPULATION OF THE YEAR - BY LOCALITY(CONT.)

3. FEMALE

Unit : Persons

遷出 Emigrants / Out-migrants							住址變更 Change Residence	
往他省(市) To Other Provinces (Cities)			往本省 他縣市 Other C. & City of Prov.	往本縣 市他鄉 鎮市區 Other Town- ship, City & Dist.	註銷戶籍 Canceled Reg.	其他 Others	遷入 In- migrants	遷出 Out- migrants
臺灣省 Taiwan Prov.	福建省 Fuchien Prov.	其他省市 Others						
49,837	5,267	—	38,720	259,032	309	75	261,003	261,003
17,836	1,638	—	—	37,784	69	14	53,769	53,769
8,392	525	—	—	28,851	75	9	29,866	29,866
11,092	482	—	—	41,696	30	10	30,995	30,995
4,172	239	—	—	24,906	21	5	17,377	17,377
7,966	508	—	—	44,906	32	8	30,371	30,371
—	1,875	—	38,717	79,938	80	29	98,010	98,010
—	42	—	1,379	6,201	6	1	4,708	4,708
—	1,045	—	6,041	22,514	27	8	29,049	29,049
—	45	—	4,215	3,799	3	1	6,091	6,091
—	62	—	2,184	3,429	3	3	5,486	5,486
—	105	—	3,329	9,821	8	3	10,501	10,501
—	53	—	1,854	3,013	5	—	5,328	5,328
—	61	—	2,765	4,659	2	2	5,083	5,083
—	46	—	4,081	2,416	4	—	2,508	2,508
—	134	—	1,765	6,975	5	2	7,659	7,659
—	27	—	1,175	1,359	2	2	2,706	2,706
—	55	—	1,689	4,518	2	3	3,978	3,978
—	14	—	283	604	—	—	1,054	1,054
—	92	—	1,234	4,523	4	1	3,843	3,843
—	62	—	3,831	4,262	6	1	5,680	5,680
—	32	—	2,892	1,845	3	2	4,336	4,336
379	—	—	3	951	2	—	615	615
311	—	—	2	931	2	—	580	580
68	—	—	1	20	—	—	35	35

表12. 現住原住民人口數－按月別分

單位：人

年(月)底別 End of Year (Month)	總計 Grand total			平地
	合計 Total	男性 Male	女性 Female	合計 Total
九十二年 2003	444,823	224,289	220,534	208,685
九十三年 2004	454,951	228,104	226,847	213,755
九十四年 2005	464,961	231,961	233,000	218,641
九十五年 2006	474,919	236,000	238,919	223,612
九十六年 2007	484,174	239,832	244,342	227,960
九十七年 2008	494,107	243,997	250,110	232,762
九十八年 2009	504,531	248,321	256,210	237,815
九十九年 2010	512,701	251,679	261,022	241,514
一〇〇年 2011	519,984	254,704	265,280	244,758
十月 Oct.	518,829	254,237	264,592	244,197
十一月 Nov.	519,402	254,454	264,948	244,456
十二月 Dec.	519,984	254,704	265,280	244,758
<b>一〇一年 2012</b>	<b>526,148</b>	<b>257,409</b>	<b>268,739</b>	<b>247,541</b>
一月 Jan.	520,440	254,906	265,534	244,952
二月 Feb.	521,183	255,262	265,921	245,319
三月 Mar.	521,709	255,518	266,191	245,581
四月 Apr.	522,245	255,719	266,526	245,820
五月 May	522,942	256,008	266,934	246,161
六月 June	523,498	256,279	267,219	246,407
七月 July	524,059	256,523	267,536	246,657
八月 Aug.	524,854	256,848	268,006	247,006
九月 Sept.	525,539	257,154	268,385	247,304
十月 Oct.	526,148	257,409	268,739	247,541
較上月增減(%) VS. with Last Month	0.12	0.10	0.13	0.10
較上年同月增減(%) VS. with Last Year	1.41	1.25	1.57	1.37

資料來源：本部戶政司。

TABLE 12. INDIGENOUS PEOPLE - BY MONTH

Unit : Persons

原住民 Plain-land Indigenous People		山地原住民 Mountain Indigenous People		
男性 Male	女性 Female	合計 Total	男性 Male	女性 Female
106,834	101,851	236,138	117,455	118,683
108,730	105,025	241,196	119,374	121,822
110,620	108,021	246,320	121,341	124,979
112,662	110,950	251,307	123,338	127,969
114,371	113,589	256,214	125,461	130,753
116,328	116,434	261,345	127,669	133,676
118,365	119,450	266,716	129,956	136,760
119,836	121,678	271,187	131,843	139,344
121,185	123,573	275,226	133,519	141,707
120,950	123,247	274,632	133,287	141,345
121,060	123,396	274,946	133,394	141,552
121,185	123,573	275,226	133,519	141,707
<b>122,433</b>	<b>125,108</b>	<b>278,607</b>	<b>134,976</b>	<b>143,631</b>
121,277	123,675	275,488	133,629	141,859
121,444	123,875	275,864	133,818	142,046
121,558	124,023	276,128	133,960	142,168
121,657	124,163	276,425	134,062	142,363
121,825	124,336	276,781	134,183	142,598
121,959	124,448	277,091	134,320	142,771
122,061	124,596	277,402	134,462	142,940
122,200	124,806	277,848	134,648	143,200
122,337	124,967	278,235	134,817	143,418
122,433	125,108	278,607	134,976	143,631
0.08	0.11	0.13	0.12	0.15
1.23	1.51	1.45	1.27	1.62

Source : Dept. of Household Registration Affairs, MOI.

表13. 現住原住民人口數—按區域別分

單位：人

區域別 Locality	總計 Grand Total			平地 Total
	合計 Total	男性 Male	女性 Female	合計 Total
一〇一年十月底 End of Oct., 2012	526,148	257,409	268,739	247,541
新 北 市 New Taipei City	51,756	24,065	27,691	35,899
臺 北 市 Taipei City	14,725	6,236	8,489	8,947
臺 中 市 Taichung City	29,651	13,675	15,976	11,843
臺 南 市 Tainan City	6,380	2,642	3,738	2,866
高 雄 市 Kaohsiung City	31,093	14,637	16,456	11,190
臺 灣 省 Taiwan Prov.	391,728	195,725	196,003	176,331
宜蘭縣 Yilan C.	15,846	7,885	7,961	2,235
桃園縣 Taoyuan C.	62,547	30,114	32,433	34,329
新竹縣 Hsinchu C.	20,268	10,082	10,186	2,526
苗栗縣 Miaoli C.	10,791	5,253	5,538	4,322
彰化縣 Changhua C.	5,083	2,249	2,834	2,577
南投縣 Nantou C.	28,396	14,367	14,029	1,452
雲林縣 Yunlin C.	1,987	766	1,221	1,003
嘉義縣 Chiayi C.	5,617	2,714	2,903	716
屏東縣 Pingtung C.	57,336	28,639	28,697	4,001
臺東縣 Taitung C.	79,502	41,264	38,238	57,636
花蓮縣 Hualien C.	90,945	46,075	44,870	55,946
澎湖縣 Penghu C.	372	163	209	180
基隆市 Keelung City	8,804	4,329	4,475	7,574
新竹市 Hsinchu City	3,303	1,436	1,867	1,571
嘉義市 Chiayi City	931	389	542	263
福 建 省 Fuchien Prov.	815	429	386	465
金門縣 Kinmen C.	669	341	328	387
連江縣 Lienchiang C.	146	88	58	78

資料來源：本部戶政司。

TABLE 13. INDIGENOUS PEOPLE - BY LOCALITY

Unit : Persons

原 住 民 Plain-land Indigenous People		山 地 原 住 民 Mountain Indigenous People		
男 性 Male	女 性 Female	合 計 Total	男 性 Male	女 性 Female
122,433	125,108	278,607	134,976	143,631
17,144	18,755	15,857	6,921	8,936
3,942	5,005	5,778	2,294	3,484
5,706	6,137	17,808	7,969	9,839
1,205	1,661	3,514	1,437	2,077
5,216	5,974	19,903	9,421	10,482
88,981	87,350	215,397	106,744	108,653
1,022	1,213	13,611	6,863	6,748
16,953	17,376	28,218	13,161	15,057
1,150	1,376	17,742	8,932	8,810
2,153	2,169	6,469	3,100	3,369
1,194	1,383	2,506	1,055	1,451
637	815	26,944	13,730	13,214
396	607	984	370	614
276	440	4,901	2,438	2,463
1,886	2,115	53,335	26,753	26,582
30,093	27,543	21,866	11,171	10,695
28,463	27,483	34,999	17,612	17,387
74	106	192	89	103
3,823	3,751	1,230	506	724
755	816	1,732	681	1,051
106	157	668	283	385
239	226	350	190	160
194	193	282	147	135
45	33	68	43	25

Source : Dept. of Household Registration Affairs, MOI.

表14. 戶政管理服務案件

單位：件；人

年(月)別 Year(Month)	違反戶籍法令件數 Offense Cases of Household Registration Law									
	合計 Total	逾期申報出生登記 Not Register of Birth	逾期申報死亡登記 Not Register of Death	逾期申報認領登記 Not Register of Identity	逾期申報收養(終止收養)登記 Not Register of Adoption	逾期申報結婚(離婚)登記 Not Register of Marriage, Divorce	逾期申報監護登記 Not Register of Guardian	虛報遷入(出)登記 False Register of Migration	逾期申報遷入(出)登記 Not Register of Migration	逾期申報初設戶籍登記 Not First Registration
九十二年 2003	40,274	10,648	2,429	23	86	17,353	114	1,280	7,713	6
九十三年 2004	47,488	13,136	2,815	29	103	18,712	117	747	11,368	3
九十四年 2005	58,616	16,378	3,423	22	116	20,358	571	962	16,201	21
九十五年 2006	85,772	20,816	3,696	23	228	27,531	338	1,324	31,025	9
九十六年 2007	76,962	22,489	4,401	13	150	22,566	585	1,381	24,851	11
九十七年 2008	52,858	10,552	3,957	44	192	16,756	361	721	19,607	33
九十八年 2009	25,068	1,863	3,397	20	190	3,306	355	589	14,663	54
九十九年 2010	17,185	1,912	2,991	19	176	2,232	317	427	8,253	47
一〇〇年 2011	12,658	1,316	2,280	12	126	1,571	251	327	5,703	33
十月 Oct.	917	93	163	3	14	123	12	19	399	1
十一月 Nov.	961	89	156	1	8	107	22	12	473	4
十二月 Dec.	931	90	147	2	14	113	15	22	441	1
<b>一〇一年 2012</b>	<b>9,303</b>	<b>856</b>	<b>1,757</b>	<b>15</b>	<b>125</b>	<b>1,001</b>	<b>205</b>	<b>194</b>	<b>4,351</b>	<b>27</b>
一月 Jan.	804	74	168	3	10	96	13	26	335	5
二月 Feb.	1,047	111	209	—	16	119	33	19	458	4
三月 Mar.	947	77	194	3	15	98	26	32	419	3
四月 Apr.	927	83	176	—	7	104	17	24	427	2
五月 May	1,019	76	214	1	19	127	20	9	475	2
六月 June	831	82	148	1	10	93	17	14	400	—
七月 July	900	76	171	3	8	102	19	24	428	—
八月 Aug.	947	91	158	4	18	84	24	16	465	6
九月 Sept.	918	85	153	—	11	90	20	18	462	3
十月 Oct.	963	101	166	—	11	88	16	12	482	2
較上月增減(%) VS. with Last Month	4.90	18.82	8.50	—	0.00	-2.22	-20.00	-33.33	4.33	-33.33
較上年同月增減(%) VS. with Last Year	5.02	8.60	1.84	-100.00	-21.43	-28.46	33.33	-36.84	20.80	100.00

資料來源：本部戶政司與直轄市及縣(市)政府。  
 說明：1. 97年5月23日修正出生登記期間由30日延長為60日及結婚登記由儀式婚修正為登記婚，致97年6月起逾期申報出生登記及逾期申報結婚(離婚)登記件數驟減。  
 2. 98年3月起因遷入(出)登記申報程序簡化，致逾期申報遷入(出)登記件數驟減。

TABLE 14. OFFENSE AND SERVICE CASES OF POPULATION ADMINISTRATION

Unit : Cases; Persons

無戶籍人口 Resident Not Registered	重複戶籍 Register Reduplicated	未接受戶籍校正 Not Correct Register	其他逾期申報事項變更登記 Others	便民服務件數 Service Cases					未領(換)國民身分證(人) Not Having Identity Card (Persons)	設置服務窗口數(件) Located Service Window (Cases)	填發一次告知單數(件) Filled Once Notification (Cases)
				合計 Total	電話申請戶籍資料 Applied by Telephone	通信申請戶籍資料 Applied by Mail	派員到家辦理服務 Home Service	其他 Others			
12	9	93	508	175,921	25,454	129,442	8,768	12,257	16,337	38,347	344,649
9	7	49	393	215,829	24,258	135,439	9,040	47,092	16,033	38,034	320,215
8	13	74	469	206,432	21,516	127,691	8,635	48,590	16,273	37,429	275,641
60	7	53	662	230,016	19,092	95,435	82,652	32,837	422,250	37,508	183,423
1	29	41	444	234,175	17,454	119,949	20,310	76,462	351,233	37,426	202,462
4	77	15	539	449,169	16,615	53,523	12,108	366,923	315,311	37,897	229,086
12	106	2	511	176,543	18,893	55,682	11,012	90,956	314,320	37,224	204,117
12	46	3	750	141,368	18,468	51,798	12,495	58,607	306,110	37,990	196,235
6	49	1	983	194,847	19,145	46,720	12,475	116,507	287,533	38,442	208,294
—	9	—	81	17,860	1,496	4,363	960	11,041	24,515	3,208	17,376
—	6	—	83	17,075	1,395	4,249	1,033	10,398	25,601	3,195	17,745
—	11	—	75	18,122	1,577	3,835	1,068	11,642	26,252	3,221	17,350
<b>11</b>	<b>17</b>	<b>1</b>	<b>743</b>	<b>255,084</b>	<b>14,429</b>	<b>36,951</b>	<b>10,808</b>	<b>192,896</b>	<b>236,666</b>	<b>32,404</b>	<b>189,414</b>
1	2	—	71	12,214	1,101	2,813	835	7,465	27,202	3,233	15,199
—	—	—	78	23,120	1,576	3,695	1,029	16,820	29,491	3,219	19,076
—	2	—	78	28,273	1,597	4,480	1,208	20,988	21,068	3,209	21,359
—	7	—	80	26,490	1,243	3,294	1,175	20,778	21,038	3,224	18,232
1	1	—	74	51,462	1,420	4,021	1,258	44,763	23,691	3,233	19,311
—	—	—	66	19,627	1,445	3,730	1,002	13,450	23,547	3,220	17,409
—	—	—	69	20,516	1,404	3,695	1,094	14,323	20,909	3,213	19,973
9	—	—	72	25,827	1,594	3,704	1,101	19,428	20,754	3,316	20,675
—	1	1	74	24,307	1,716	3,710	963	17,918	24,129	3,263	17,950
—	4	—	81	23,248	1,333	3,809	1,143	16,963	24,837	3,274	20,230
—	300.00	-100.00	9.46	-4.36	-22.32	2.67	18.69	-5.33	2.93	0.34	12.70
—	-55.56	—	0.00	30.17	-10.90	-12.70	19.06	53.64	1.31	2.06	16.42

Source : Dept. of Household Registration Affairs, MOI and County, City Government.  
 Note : 1. The time limit of the birth registration extended from 30 days to 60 days and the marriage registration system revised from ceremonial verification to register application on 23 May 2008 resulted in a mass decrease of the cases of Not Register of Birth and Not Register of Marriage, Divorce from June 2008.  
 2. The cases of Not Register of Migration have been decreased since March 2009 due to the simplification of the migration registration procedure.

表15. 低收入戶戶數及人數

TABLE 15. HOUSEHOLDS AND PERSONS OF LOW-INCOME FAMILIES

年(季)底及區域別 End of Year (Quarter) & Locality	戶 數 Households					
	合計(按戶長性別分) Total			第1款 (省、新北、 臺中、臺南) 第0類(臺北) 第1類(高雄) Class 1	第2款 (省、新北、 臺中、臺南) 第1、2類(臺北) 第2類(高雄) Class 2	第3款 (省、新北、 臺中、臺南) 第3、4類(臺北、 高雄) Class 3
	計	男	女			
	Total	Male	Female			
九十二年 2003	76,406	40,247	36,159	3,702	21,219	51,485
九十三年 2004	82,783	44,606	38,177	3,665	21,220	57,898
九十四年 2005	84,823	45,634	39,189	4,049	20,445	60,329
九十五年 2006	89,900	49,755	40,145	4,214	21,073	64,613
九十六年 2007	90,682	50,593	40,089	4,207	21,025	65,450
九十七年 2008	93,032	53,021	40,011	4,308	21,324	67,400
九十八年 2009	105,265	60,982	44,283	4,253	23,447	77,565
九十九年 2010	112,200	65,575	46,625	4,085	24,201	83,914
一〇〇年 2011	128,237	74,638	53,599	4,253	26,999	96,985
第三季 3rd Qua.	124,046	72,051	51,995	4,198	26,274	93,574
第四季 4th Qua.	128,237	74,638	53,599	4,253	26,999	96,985
<b>一〇一年 2012</b>	<b>141,767</b>	<b>84,024</b>	<b>57,743</b>	<b>4,398</b>	<b>30,624</b>	<b>106,745</b>
第一季 1st Qua.	130,428	77,365	53,063	4,423	28,626	97,379
第二季 2nd Qua.	137,497	81,624	55,873	4,416	29,867	103,214
第三季 3rd Qua.	141,767	84,024	57,743	4,398	30,624	106,745
新 北 市 New Taipei City	23,071	13,030	10,041	160	2,315	20,596
臺 北 市 Taipei City	20,608	11,207	9,401	2,555	4,507	13,546
臺 中 市 Taichung City	11,401	6,224	5,177	159	2,118	9,124
臺 南 市 Tainan City	10,629	6,590	4,039	516	2,987	7,126
高 雄 市 Kaohsiung City	23,322	13,718	9,604	275	8,767	14,280
臺 灣 省 Taiwan Prov.	52,386	33,065	19,321	723	9,810	41,853
宜蘭縣 Yilan C.	3,138	1,860	1,278	31	455	2,652
桃園縣 Taoyuan C.	5,526	3,025	2,501	54	681	4,791
新竹縣 Hsinchu C.	2,020	1,281	739	54	401	1,565
苗栗縣 Miaoli C.	3,011	1,889	1,122	10	1,275	1,726
彰化縣 Changhua C.	5,538	3,621	1,917	3	106	5,429
南投縣 Nantou C.	3,818	2,418	1,400	14	235	3,569
雲林縣 Yunlin C.	5,112	3,611	1,501	—	2,137	2,975
嘉義縣 Chiayi C.	1,782	1,247	535	16	167	1,599
屏東縣 Pingtung C.	8,089	5,456	2,633	49	826	7,214
臺東縣 Taitung C.	5,093	3,128	1,965	256	1,506	3,331
花蓮縣 Hualien C.	2,693	1,744	949	2	77	2,614
澎湖縣 Penghu C.	1,476	970	506	131	532	813
基隆市 Keelung City	2,342	1,241	1,101	10	540	1,792
新竹市 Hsinchu City	1,524	828	696	52	550	922
嘉義市 Chiayi City	1,224	746	478	41	322	861
福 建 省 Fuchien Prov.	350	190	160	10	120	220
金門縣 Kinmen C.	297	156	141	—	100	197
連江縣 Lienchiang C.	53	34	19	10	20	23

人 數 Persons						低收入戶口占總戶口 Division of Population	
合 計 Total			第1款(省、新北、 臺中、臺南) 第0類(臺北) 第1類(高雄) Class 1	第2款(省、新北、 臺中、臺南) 第1、2類(臺北) 第2類(高雄) Class 2	第3款(省、新北、 臺中、臺南) 第3、4類(臺北、 高雄) Class 3	戶數比率 Rate of Households (%)	人數比率 Rate of Persons (%)
計	男	女					
Total	Male	Female					
187,875	92,793	95,082	4,175	46,762	136,938	1.08	0.83
204,216	101,366	102,850	4,014	46,659	153,543	1.15	0.90
211,292	104,745	106,547	4,394	46,973	159,925	1.16	0.93
218,166	108,097	110,069	4,472	47,168	166,526	1.22	0.95
220,990	110,639	110,351	4,461	46,776	169,753	1.21	0.96
223,697	113,281	110,416	4,540	46,748	172,409	1.22	0.97
256,342	130,515	125,827	4,451	50,811	201,080	1.35	1.11
273,361	140,672	132,689	4,271	51,788	217,302	1.41	1.18
314,282	160,644	153,638	4,482	56,295	253,505	1.59	1.35
302,599	154,800	147,799	4,412	54,981	243,206	1.54	1.30
314,282	160,644	153,638	4,482	56,295	253,505	1.59	1.35
<b>351,870</b>	<b>180,701</b>	<b>171,169</b>	<b>4,684</b>	<b>63,946</b>	<b>283,240</b>	<b>1.74</b>	<b>1.51</b>
316,869	163,582	153,287	4,649	59,211	253,009	1.61	1.36
337,908	173,236	164,672	4,694	62,042	271,172	1.69	1.45
351,870	180,701	171,169	4,684	63,946	283,240	1.74	1.51
59,482	29,605	29,877	169	5,119	54,194	1.59	1.51
50,433	26,193	24,240	2,672	9,046	38,715	2.03	1.89
31,041	15,262	15,779	186	5,067	25,788	1.29	1.16
26,964	13,871	13,093	600	5,866	20,498	1.62	1.43
57,816	29,096	28,720	291	17,917	39,608	2.23	2.08
125,338	66,285	59,053	755	20,632	103,951	1.70	1.36
7,317	3,745	3,572	33	970	6,314	1.98	1.60
14,868	7,408	7,460	56	1,487	13,325	0.79	0.73
5,475	2,792	2,683	54	934	4,487	1.19	1.05
7,859	4,182	3,677	11	2,864	4,984	1.69	1.40
10,029	5,638	4,391	3	212	9,814	1.49	0.77
8,601	4,547	4,054	14	414	8,173	2.20	1.65
12,259	6,591	5,668	—	3,809	8,450	2.18	1.72
3,726	2,102	1,624	17	228	3,481	0.99	0.70
18,903	10,374	8,529	49	1,306	17,548	2.88	2.20
13,608	7,178	6,430	265	4,132	9,211	6.27	6.00
5,943	3,234	2,709	2	141	5,800	2.20	1.77
3,788	1,959	1,829	141	1,094	2,553	4.14	3.86
6,315	3,027	3,288	13	1,222	5,080	1.57	1.67
3,944	1,912	2,032	55	1,335	2,554	1.03	0.93
2,703	1,596	1,107	42	484	2,177	1.26	1.00
796	389	407	11	299	486	0.94	0.65
669	322	347	—	242	427	0.85	0.60
127	67	60	11	57	59	2.31	1.16

資料來源：直轄市、縣(市)政府。  
說 明：100年起高雄市低收入戶新增第4類。

Source: County and City Government.  
Note: Kaohsiung City's classification of the Households and Persons of Low-Income Families has added Type 4 since 2011.

表16. 低收入戶生活扶助

年(季)及區域別 Year (Quarter) & Locality	家庭生活扶助 Living Support		
	人次(月) Times of Persons	戶次(月) Times of Households	補助金額 (元) Amount (NT.\$)
九十二年 2003	674,563	217,771	2,757,074,767
九十三年 2004	759,381	223,875	2,898,156,689
九十四年 2005	784,332	223,808	2,979,085,149
九十五年 2006	821,714	228,512	3,060,910,545
九十六年 2007	831,072	233,703	3,075,800,362
九十七年 2008	805,134	233,183	3,295,135,212
九十八年 2009	962,455	260,348	4,175,141,134
九十九年 2010	1,066,300	268,877	4,428,863,287
一〇〇年 2011	1,120,856	270,893	4,600,787,240
第三季 3rd Qua.	284,775	66,890	1,154,329,203
第四季 4th Qua.	310,502	74,295	1,259,589,906
<b>一〇一年 2012</b>	<b>970,455</b>	<b>241,676</b>	<b>4,618,171,257</b>
第一季 1st Qua.	300,515	75,732	1,434,269,192
第二季 2nd Qua.	341,709	82,842	1,609,712,880
第三季 3rd Qua.	328,231	83,102	1,574,189,185
新 北 市 New Taipei City	53,297	6,688	181,718,120
臺 北 市 Taipei City	55,984	9,080	391,230,673
臺 中 市 Taichung City	28,563	6,100	113,596,902
臺 南 市 Tainan City	21,742	8,189	114,803,964
高 雄 市 Kaohsiung City	49,531	24,345	277,590,700
臺 灣 省 Taiwan Prov.	119,088	28,348	492,974,426
宜 蘭 縣 Yilan C.	7,035	1,371	27,144,300
桃 園 縣 Taoyuan C.	15,213	1,995	52,623,780
新 竹 縣 Hsinchu C.	6,115	1,144	23,706,792
苗 栗 縣 Miaoli C.	6,778	3,859	40,620,220
彰 化 縣 Changhua C.	7,169	310	21,053,612
南 投 縣 Nantou C.	6,720	707	21,963,338
雲 林 縣 Yunlin C.	10,263	5,897	61,476,100
嘉 義 縣 Chiayi C.	3,834	465	13,078,812
屏 東 縣 Pingtung C.	17,838	2,378	61,372,144
臺 東 縣 Taitung C.	15,740	4,362	71,926,516
花 蓮 縣 Hualien C.	6,978	227	19,475,320
澎 湖 縣 Penghu C.	3,747	1,602	22,091,076
基 隆 市 Keelung City	6,025	1,591	25,268,640
新 竹 市 Hsinchu City	3,502	1,615	19,826,164
嘉 義 市 Chiayi City	2,131	825	11,347,612
福 建 省 Fuchien Prov.	26	352	2,274,400
金 門 縣 Kinmen C.	—	299	1,764,100
連 江 縣 Lienchiang C.	26	53	510,300

資料來源：直轄市、縣(市)政府。  
說 明：「家庭生活扶助」含「兒童生活補助」。

TABLE 16. LIVING ASSISTANCE FOR LOW-INCOME FAMILIES

就學生活補助 Student Living Assistance		輔導就業服務 Employment Counseling	
人次(月) Times of Persons	金額 (元) Amount (NT.\$)	就業服務 Employment Service	職業訓練 Vocational Training
		人次(月) Times of Persons	人次(月) Times of Persons
191,849	786,841,950	—	—
219,439	909,591,591	—	—
260,507	1,041,294,901	—	—
271,072	1,089,115,210	—	—
290,848	1,173,778,017	—	—
314,127	1,418,116,122	—	—
402,322	2,019,396,585	—	—
416,203	2,070,614,820	—	—
496,156	2,512,848,501	3,499	131
73,310	365,320,800	880	23
199,420	1,008,242,707	764	68
<b>384,680</b>	<b>2,272,642,293</b>	<b>8,333</b>	<b>871</b>
130,223	752,860,500	2,546	6
170,378	1,023,802,668	2,616	33
84,079	495,979,125	3,171	832
1,451	8,549,200	9	—
783	4,620,600	38	1
12,953	76,422,700	621	—
11,912	70,280,800	112	—
12,892	76,002,425	1,890	59
43,996	259,560,600	501	772
2,651	15,660,700	13	—
7,452	43,966,800	82	1
1,894	11,136,400	—	—
1,065	6,283,500	25	—
5,123	30,229,400	7	—
3,591	21,204,600	5	751
5,431	32,042,900	—	—
5,085	30,001,500	5	—
3,561	21,009,900	61	—
1,102	6,501,800	—	—
1,301	7,653,100	—	—
1,411	8,324,900	—	—
2,976	17,558,400	210	—
268	1,585,200	10	—
1,085	6,401,500	83	20
92	542,800	—	—
—	—	—	—
92	542,800	—	—

Source : County and City Government.  
Note : Living Support includes Child Living Assistance.

表16. 低收入戶生活扶助(續)

年(季)及區域別 Year (Quarter) & Locality	輔導就業服務 Employment Counseling		教育補助 Education Subsidies	
	以工代賑 Work Relief		人次 Times of Persons	金額 (元) Amount (NT.\$)
	人次(月) Times of Persons	金額(元) Amount(NT.\$)		
九十二年 2003	43,921	532,191,655	8,560	36,440,328
九十三年 2004	40,804	551,079,524	8,640	32,744,850
九十四年 2005	42,215	577,004,290	14,343	42,733,750
九十五年 2006	41,460	574,492,232	15,639	39,424,200
九十六年 2007	40,861	560,604,140	17,161	37,338,023
九十七年 2008	40,613	568,852,866	20,076	36,352,181
九十八年 2009	42,446	588,033,735	8,176	15,689,188
九十九年 2010	43,367	570,101,921	10,391	37,984,746
一〇〇年 2011	34,594	488,617,648	15,423	56,192,000
第三季 3rd Qua.	6,634	96,019,989	53	136,000
第四季 4th Qua.	6,593	95,542,119	9,084	38,756,000
<b>一〇一年 2012</b>	<b>20,606</b>	<b>309,894,086</b>	<b>10,342</b>	<b>39,301,820</b>
第一季 1st Qua.	6,448	96,786,066	262	430,410
第二季 2nd Qua.	6,838	103,848,327	10,074	38,849,410
第三季 3rd Qua.	7,320	109,259,693	6	22,000
新北市 New Taipei City	147	2,674,500	—	—
臺北市 Taipei City	3,958	53,370,750	—	—
臺中市 Taichung City	495	6,347,977	6	22,000
臺南市 Tainan City	261	4,478,411	—	—
高雄市 Kaohsiung City	119	2,087,731	—	—
臺灣省 Taiwan Prov.	1,782	31,224,836	—	—
宜蘭縣 Yilan C.	242	4,360,460	—	—
桃園縣 Taoyuan C.	628	10,383,509	—	—
新竹縣 Hsinchu C.	6	112,680	—	—
苗栗縣 Miaoli C.	112	2,045,378	—	—
彰化縣 Changhua C.	149	2,396,919	—	—
南投縣 Nantou C.	279	4,716,562	—	—
雲林縣 Yunlin C.	35	686,749	—	—
嘉義縣 Chiayi C.	17	305,018	—	—
屏東縣 Pingtung C.	11	194,480	—	—
臺東縣 Taitung C.	71	1,283,682	—	—
花蓮縣 Hualien C.	22	413,602	—	—
澎湖縣 Penghu C.	21	263,165	—	—
基隆市 Keelung City	162	3,548,977	—	—
新竹市 Hsinchu City	18	332,084	—	—
嘉義市 Chiayi City	9	181,571	—	—
福建省 Fuchien Prov.	558	9,075,488	—	—
金門縣 Kinmen C.	474	7,596,408	—	—
連江縣 Lienchiang C.	84	1,479,080	—	—

TABLE 16. LIVING ASSISTANCE FOR LOW-INCOME FAMILIES (CONT.)

喪葬補助 Funeral Subsidies		節日慰問 Primary Festival Grants	其他生活扶助 Others
人數 Persons	金額 (元) Amount (NT.\$)	金額 (元) Amount (NT.\$)	金額 (元) Amount (NT.\$)
2,846	37,405,551	301,955,108	...
2,645	44,118,955	277,118,076	...
3,043	50,235,600	311,754,830	...
2,209	40,516,000	313,700,013	164,713,732
2,550	48,906,810	314,363,221	236,646,048
2,090	35,102,850	278,134,391	278,375,563
1,623	32,603,000	278,260,298	310,768,344
1,226	24,795,600	316,220,055	170,893,197
1,434	29,382,940	297,822,215	177,612,165
335	7,148,000	—	56,209,487
352	7,436,240	89,169,445	44,290,063
<b>1,390</b>	<b>27,082,755</b>	<b>241,101,301</b>	<b>156,073,914</b>
404	8,220,825	—	47,532,670
461	8,525,200	241,101,301	69,381,322
525	10,336,730	—	39,159,922
—	—	—	2,007,348
138	3,070,000	—	179,300
83	2,462,730	—	11,281,200
—	—	—	—
76	774,000	—	19,831,200
228	4,030,000	—	5,860,874
—	—	—	45,000
—	—	—	41,000
19	390,000	—	—
22	295,000	—	1,424,000
33	495,000	—	274,000
44	1,320,000	—	3,354,724
—	—	—	—
20	204,000	—	—
32	167,000	—	90,000
—	—	—	—
21	380,000	—	104,750
—	—	—	50,000
12	300,000	—	30,600
13	390,000	—	446,800
12	89,000	—	—
—	—	—	—
—	—	—	—

表17. 醫療、看護補助與災害及急難救助

TABLE 17. MEDICAL SUBSIDIES, NURSING CARE ASSISTANCE OF CARETAKERS, AID FOR DISASTERS AND EMERGENCIES

年(季)及區域別 Year (Quarter) & Locality	醫療補助 Medical Subsidies			
	受益人次 Times of Persons			金額(元) Amount(NT.\$)
	計 Total	男 Male	女 Female	
九十二年 2003	11,242	8,517	2,725	89,630,957
九十三年 2004	12,146	7,849	4,297	105,216,697
九十四年 2005	10,756	7,159	3,597	93,763,626
九十五年 2006	5,326	3,807	1,519	56,811,607
九十六年 2007	5,734	4,113	1,621	61,541,149
九十七年 2008	5,295	3,865	1,430	56,267,436
九十八年 2009	5,486	3,957	1,529	66,394,446
九十九年 2010	5,773	4,351	1,422	64,026,924
一〇〇年 2011	5,383	4,074	1,309	70,917,654
第三季 3rd Qua.	1,305	995	310	15,331,065
第四季 4th Qua.	1,478	1,100	378	22,514,297
<b>一〇一年 2012</b>	<b>3,434</b>	<b>2,502</b>	<b>932</b>	<b>53,019,431</b>
第一季 1st Qua.	1,010	749	261	15,747,103
第二季 2nd Qua.	1,268	944	324	17,144,697
第三季 3rd Qua.	1,156	809	347	20,127,631
新北市 New Taipei City	123	68	55	2,924,276
臺北市 Taipei City	383	293	90	4,986,410
臺中市 Taichung City	47	24	23	2,140,180
臺南市 Tainan City	152	104	48	1,892,428
高雄市 Kaohsiung City	26	13	13	670,231
臺灣省 Taiwan Prov.	418	302	116	7,392,803
宜蘭縣 Yilan C.	12	8	4	488,869
桃園縣 Taoyuan C.	42	30	12	822,150
新竹縣 Hsinchu C.	15	10	5	383,515
苗栗縣 Miaoli C.	8	3	5	51,332
彰化縣 Changhua C.	21	15	6	1,100,686
南投縣 Nantou C.	60	51	9	763,317
雲林縣 Yunlin C.	41	26	15	1,055,328
嘉義縣 Chiayi C.	59	52	7	816,222
屏東縣 Pingtung C.	18	13	5	78,339
臺東縣 Taitung C.	34	22	12	465,659
花蓮縣 Hualien C.	40	31	9	179,856
澎湖縣 Penghu C.	21	11	10	650,533
基隆市 Keelung City	6	2	4	52,656
新竹市 Hsinchu City	28	20	8	377,611
嘉義市 Chiayi City	13	8	5	106,730
福建省 Fuchien Prov.	7	5	2	121,303
金門縣 Kinmen C.	7	5	2	121,303
連江縣 Lienchiang C.	—	—	—	—

年(季)及區域別 Year (Quarter) & Locality	看護補助 Nursing Care Assistance of Caretakers			
	補助人次 Times of Persons			金額(元) Amount(NT.\$)
	計 Total	男 Male	女 Female	
九十二年 2003	4,683	3,166	1,517	95,233,657
九十三年 2004	4,880	3,272	1,608	92,457,002
九十四年 2005	5,145	3,566	1,579	104,289,186
九十五年 2006	5,148	3,473	1,675	102,000,779
九十六年 2007	5,854	4,065	1,789	109,650,561
九十七年 2008	6,501	4,616	1,885	114,107,649
九十八年 2009	7,033	4,922	2,111	121,669,314
九十九年 2010	8,066	5,706	2,360	128,706,945
一〇〇年 2011	9,761	7,068	2,693	162,687,156
第三季 3rd Qua.	2,448	1,771	677	41,505,495
第四季 4th Qua.	2,795	2,085	710	46,424,341
<b>一〇一年 2012</b>	<b>7,036</b>	<b>5,078</b>	<b>1,958</b>	<b>118,426,959</b>
第一季 1st Qua.	2,352	1,661	691	38,682,394
第二季 2nd Qua.	2,334	1,707	627	40,230,502
第三季 3rd Qua.	2,350	1,710	640	39,514,063
新北市 New Taipei City	355	265	90	6,588,354
臺北市 Taipei City	430	312	118	6,524,182
臺中市 Taichung City	8	6	2	214,450
臺南市 Tainan City	228	168	60	3,282,629
高雄市 Kaohsiung City	344	237	107	5,073,580
臺灣省 Taiwan Prov.	984	721	263	17,821,868
宜蘭縣 Yilan C.	137	104	33	2,793,300
桃園縣 Taoyuan C.	—	—	—	—
新竹縣 Hsinchu C.	13	11	2	221,550
苗栗縣 Miaoli C.	106	83	23	1,456,450
彰化縣 Changhua C.	100	80	20	2,094,944
南投縣 Nantou C.	177	117	60	2,503,821
雲林縣 Yunlin C.	152	117	35	4,293,588
嘉義縣 Chiayi C.	33	26	7	518,692
屏東縣 Pingtung C.	88	62	26	755,580
臺東縣 Taitung C.	87	50	37	1,386,250
花蓮縣 Hualien C.	31	26	5	501,309
澎湖縣 Penghu C.	12	10	2	142,616
基隆市 Keelung City	19	13	6	600,580
新竹市 Hsinchu City	21	14	7	471,700
嘉義市 Chiayi City	8	8	—	81,488
福建省 Fuchien Prov.	1	1	—	9,000
金門縣 Kinmen C.	1	1	—	9,000
連江縣 Lienchiang C.	—	—	—	—

資料來源：直轄市、縣(市)政府。  
說明：看護補助係指對低收入戶、中低收入及比照低收入戶三類別人員，患嚴重傷病住院符合申請條件所給與之補助。

Source : County and City Government.  
Note : Nursing Care Assistance of Caretakers refers to the subsidy for the persons in the low-income, mid-income or analogous low-income families suffered from severe injury or illness and conforming with the applicable conditions.



表17. 醫療、看護補助與災害及急難救助(續)

TABLE 17. MEDICAL SUBSIDIES, NURSING CARE ASSISTANCE OF CARETAKERS, AID FOR DISASTERS AND EMERGENCIES (CONT.)

年(季)及區域別 Year (Quarter) & Locality	災 害 救 助					
	收容所 Temp. Sheltering Centers		受 災 人 數 No. of Victims			
	所數 Shelters	臨時收容 災民數 Temp Sheltered Victimes	死 亡 Death	失蹤 Dis- appearance	重傷 Seve- rely Injured	其他 Others
九十二年 2003	...	43	130	—	11	251
九十三年 2004	...	953	162	30	22	6,815
九十四年 2005	...	18,647	157	9	10	—
九十五年 2006	...	149	115	—	9	1,107
九十六年 2007	...	268	102	1	10	20
九十七年 2008	...	1,036	111	13	4	768
九十八年 2009	...	7,427	286	404	10	19,642
九十九年 2010	...	4,342	61	—	2	16,250
一〇〇年 2011	26	939	73	1	12	33
第三季 3rd Qua.	22	901	15	1	1	33
第四季 4th Qua.	1	3	16	—	7	—
<b>一〇一年 2012</b>	<b>105</b>	<b>4,375</b>	<b>81</b>	<b>—</b>	<b>1</b>	<b>35</b>
第一季 1st Qua.	2	9	22	—	—	—
第二季 2nd Qua.	40	1,719	34	—	1	—
第三季 3rd Qua.	63	2,647	25	—	—	35
新 北 市 New Taipei City	—	—	4	—	—	—
臺 北 市 Taipei City	6	104	6	—	—	—
臺 中 市 Taichung City	5	214	1	—	—	—
臺 南 市 Tainan City	—	—	2	—	—	—
高 雄 市 Kaohsiung City	13	1,250	1	—	—	35
臺 灣 省 Taiwan Prov.	39	1,079	11	—	—	—
宜蘭縣 Yilan C.	—	—	—	—	—	—
桃園縣 Taoyuan C.	26	404	5	—	—	—
新竹縣 Hsinchu C.	—	—	—	—	—	—
苗栗縣 Miaoli C.	—	—	1	—	—	—
彰化縣 Changhua C.	2	18	1	—	—	—
南投縣 Nantou C.	—	—	1	—	—	—
雲林縣 Yunlin C.	—	—	1	—	—	—
嘉義縣 Chiayi C.	—	—	1	—	—	—
屏東縣 Pingtung C.	—	—	—	—	—	—
臺東縣 Taitung C.	1	8	—	—	—	—
花蓮縣 Hualien C.	9	645	—	—	—	—
澎湖縣 Penghu C.	—	—	—	—	—	—
基隆市 Keelung City	—	—	—	—	—	—
新竹市 Hsinchu City	1	4	1	—	—	—
嘉義市 Chiayi City	—	—	—	—	—	—
福 建 省 Fuchien Prov.	—	—	—	—	—	—
金門縣 Kinmen C.	—	—	—	—	—	—
連江縣 Lienchiang C.	—	—	—	—	—	—

Aid for Disasters				急難救助-現金救助 Aid for Emergencies- By Cash			
住屋毀損安遷救助 Moving Assistance		財物受損影響 生計者(戶) Losing Property Impacting living (Households)	總救助金額 (元) Amount (NT.\$)	人 次 Times of Persons			總救助金額 (元) Amount (NT.\$)
戶數 Households	人數 Persons			計 Total	男 Male	女 Female	
1,095	3,253	358	81,288,200	35,257	22,451	12,806	199,139,830
1,433	3,814	36,826	662,711,598	36,134	23,054	13,080	245,920,668
1,201	3,151	49,281	547,738,500	33,960	20,958	13,002	217,938,907
830	2,412	5,693	84,219,438	37,094	22,722	14,372	215,961,088
679	1,841	14,765	132,553,485	46,666	27,528	19,138	268,450,651
648	1,724	17,315	188,700,276	48,074	28,720	19,354	273,655,482
2,098	5,884	112,261	821,797,601	44,129	26,891	17,238	245,764,283
888	2,355	54,759	792,256,996	47,863	28,905	18,958	283,733,349
407	1,145	836	46,722,902	45,418	27,373	18,045	274,228,292
92	256	632	13,913,312	11,552	7,090	4,462	78,234,721
78	221	90	9,664,590	11,698	6,939	4,759	82,673,495
<b>297</b>	<b>909</b>	<b>6,418</b>	<b>106,570,676</b>	<b>35,556</b>	<b>21,371</b>	<b>14,185</b>	<b>203,146,386</b>
84	246	74	11,078,690	11,511	6,868	4,643	64,792,841
57	162	598	15,125,563	11,839	6,974	4,865	71,332,166
156	501	5,746	80,366,423	12,206	7,529	4,677	67,021,379
10	31	283	4,800,000	943	548	395	8,404,326
10	25	158	3,512,758	1,075	716	359	4,050,382
17	58	205	3,662,000	1,082	699	383	6,510,798
5	8	13	625,000	1,216	746	470	7,569,268
14	45	—	2,095,540	1,737	1,258	479	5,945,720
100	334	5,087	65,671,125	6,115	3,528	2,587	34,149,761
—	—	9	180,000	244	140	104	1,138,000
18	53	4,253	52,878,640	1,153	532	621	7,618,595
3	13	47	1,045,000	59	35	24	544,256
8	19	9	760,000	753	417	336	5,453,259
1	1	14	607,485	1,471	937	534	6,605,014
3	8	—	360,000	289	170	119	2,280,500
8	27	46	970,000	297	198	99	4,245,844
3	11	1	425,000	34	24	10	295,761
2	5	—	100,000	113	73	40	311,541
4	12	4	295,000	53	42	11	387,391
43	161	66	3,655,000	36	29	7	443,612
—	—	—	—	259	172	87	947,000
—	—	7	75,000	987	519	468	2,196,073
4	14	257	2,250,000	149	100	49	752,162
3	10	374	2,070,000	218	140	78	930,753
—	—	—	—	38	34	4	391,124
—	—	—	—	36	32	4	355,124
—	—	—	—	2	2	—	36,000

表18. 中低收入老人生活津貼

TABLE 18. LIVING ALLOWANCE FOR MID OR LOW INCOME ELDERS

年(月)及區域別 Year (Month) & Locality	總計 Grand Total			低收入戶			
	人數(年月底) Persons			金額(元) Amount (NT.\$)	第1款(省、新北、臺中、 臺南)、第0類(臺北)、 第1類(高雄) Class 1		第2款(省、 臺南)、 第2類 Class 2
	計 Total	男 Male	女 Female		人 數 Persons	金額(元) Amount(NT.\$)	
				金額(元) Amount(NT.\$)			人 數 Persons
九十二年 2003	173,951	84,609	89,342	9,879,475,809	2,506	186,922,244	7,177
九十三年 2004	156,446	75,185	81,261	9,259,999,345	2,150	159,927,299	6,044
九十四年 2005	148,118	70,972	77,146	8,929,514,079	2,235	162,400,260	5,516
九十五年 2006	140,544	65,844	74,700	8,673,015,499	2,110	155,573,970	5,309
九十六年 2007	134,644	62,634	72,010	8,466,957,511	2,085	152,743,275	4,902
九十七年 2008	125,951	58,409	67,542	7,858,750,353	1,980	144,334,275	4,723
九十八年 2009	122,523	56,887	65,636	7,688,978,071	1,929	140,182,524	4,774
九十九年 2010	119,861	55,486	64,375	7,609,079,377	1,890	135,364,659	4,833
一〇〇年 2011	120,266	55,279	64,987	7,618,135,992	1,821	130,394,343	5,177
一〇一年 2012	120,428	56,061	64,367	7,680,012,483	1,819	130,341,165	5,603
五月 May	119,468	55,067	64,401	774,247,456	1,851	13,148,393	5,573
六月 June	119,798	55,907	63,891	774,060,106	1,831	12,910,003	5,624
七月 July	119,789	55,889	63,900	773,046,512	1,834	12,955,193	5,599
八月 Aug.	119,926	55,855	64,071	774,588,761	1,829	12,929,039	5,599
九月 Sept.	120,024	55,944	64,080	775,093,469	1,810	12,750,664	5,606
十月 Oct.	120,428	56,061	64,367	777,704,696	1,819	12,893,719	5,603
新北市 New Taipei City	9,167	4,391	4,776	63,653,070	82	588,270	435
臺北市 Taipei City	11,111	5,948	5,163	71,208,165	1,013	7,095,955	987
臺中市 Taichung City	11,085	4,848	6,237	68,351,000	92	662,400	361
臺南市 Tainan City	8,268	3,689	4,579	55,247,094	176	1,263,894	491
高雄市 Kaohsiung City	30,454	14,078	16,376	196,600,155	107	770,400	1,492
臺灣省 Taiwan Prov.	50,266	23,072	27,194	322,114,382	346	2,491,200	1,817
宜蘭縣 Yilan C.	1,839	897	942	12,517,200	21	151,200	145
桃園縣 Taoyuan C.	6,428	3,198	3,230	39,398,400	29	208,800	133
新竹縣 Hsinchu C.	1,212	670	542	7,689,600	24	172,800	86
苗栗縣 Miaoli C.	2,602	1,217	1,385	16,323,282	8	57,600	212
彰化縣 Changhua C.	5,020	2,208	2,812	31,449,600	1	7,200	22
南投縣 Nantou C.	5,675	2,584	3,091	36,280,800	6	43,200	74
雲林縣 Yunlin C.	5,194	2,304	2,890	34,549,200	-	-	361
嘉義縣 Chiayi C.	5,262	2,363	2,899	34,297,200	10	72,000	61
屏東縣 Pingtung C.	6,788	3,143	3,645	44,765,800	22	158,400	198
臺東縣 Taitung C.	1,072	552	520	7,084,900	103	741,600	157
花蓮縣 Hualien C.	1,644	844	800	10,234,800	2	14,400	23
澎湖縣 Penghu C.	921	425	496	6,231,600	41	295,200	80
基隆市 Keelung City	3,290	1,300	1,990	20,379,600	4	28,800	139
新竹市 Hsinchu City	1,198	514	684	7,455,600	36	259,200	64
嘉義市 Chiayi City	2,121	853	1,268	13,456,800	39	280,800	62
福建省 Fuchien Prov.	77	35	42	530,830	3	21,600	20
金門縣 Kinmen C.	65	28	37	444,430	-	-	17
連江縣 Lienchiang C.	12	7	5	86,400	3	21,600	3

Low-Income Families			中低收入 Mid or Low-Income			
新北、臺中、 第1、2類(臺北)、 (高雄) Class 2	第3款(省、新北、臺中、臺南)、 第3、4類(臺北、高雄) Class 3	金額(元) Amount(NT.\$)	最低生活費1倍以上未滿1.5倍 1 and Under 1.5Times Minimum of Subsistence		最低生活費1.5倍以上未滿2.5倍 1.5 and Under 2.5Times Minimum of Subsistence	
			人 數 Persons	金額(元) Amount(NT.\$)	人 數 Persons	金額(元) Amount(NT.\$)
521,400,434	8,115	565,002,249	89,158	6,214,803,746	66,995	2,391,347,136
444,893,703	7,459	522,759,023	87,064	6,151,873,130	53,729	1,980,546,190
399,788,006	7,621	531,451,340	89,120	6,267,915,741	43,626	1,567,958,732
383,941,450	7,432	515,309,863	89,415	6,277,025,453	36,278	1,341,164,763
353,604,106	6,911	483,101,758	88,534	6,347,244,199	32,212	1,130,264,173
337,148,964	6,435	438,992,253	83,132	5,892,963,191	29,681	1,045,311,670
341,688,464	6,473	446,054,640	81,527	5,752,077,595	27,820	1,008,974,848
347,858,044	6,694	462,651,496	81,725	5,788,373,002	24,719	874,832,176
358,499,454	6,897	478,407,765	82,639	5,817,451,776	23,732	833,382,654
398,866,432	6,979	477,270,559	84,754	5,913,009,683	21,273	760,524,644
40,120,430	6,753	48,582,309	83,357	595,975,232	21,934	76,421,092
40,386,579	6,734	48,304,976	83,625	595,999,422	21,984	76,459,126
40,078,139	6,771	48,711,472	83,522	594,807,242	22,063	76,494,466
40,049,774	6,790	48,802,192	84,796	598,032,092	20,912	74,775,664
40,227,718	6,879	49,469,089	84,519	596,844,948	21,210	75,801,050
40,222,079	6,979	50,059,380	84,754	598,501,418	21,273	76,028,100
3,132,000	1,380	9,936,000	6,618	47,649,600	652	2,347,200
7,018,210	1,179	8,339,810	6,820	44,725,290	1,112	4,028,900
2,594,500	469	3,369,600	6,985	50,283,700	3,178	11,440,800
3,535,200	406	2,923,200	5,987	43,172,400	1,208	4,352,400
10,708,569	698	4,942,058	24,144	166,309,128	4,013	13,870,000
13,089,600	2,841	20,511,082	34,157	246,051,700	11,105	39,970,800
1,044,000	128	921,600	1,344	9,676,800	201	723,600
957,600	222	1,598,400	4,132	29,750,400	1,912	6,883,200
619,200	73	525,600	741	5,335,200	288	1,036,800
1,526,400	133	947,682	1,582	11,390,400	667	2,401,200
158,400	547	4,024,800	3,043	22,186,800	1,407	5,072,400
532,800	423	3,045,600	3,901	28,087,200	1,271	4,572,000
2,599,200	115	828,000	3,927	28,274,400	791	2,847,600
446,400	133	957,600	4,054	29,203,200	1,004	3,618,000
1,425,600	523	3,755,700	4,914	35,354,500	1,131	4,071,600
1,130,400	136	975,700	501	3,607,200	175	630,000
165,600	201	1,447,200	973	7,005,600	445	1,602,000
576,000	13	93,600	676	4,867,200	111	399,600
1,000,800	116	835,200	2,112	15,206,400	919	3,308,400
460,800	23	158,400	796	5,587,200	279	990,000
446,400	55	396,000	1,461	10,519,200	504	1,814,400
122,400	6	37,630	43	309,600	5	18,000
21,600	6	37,630	37	266,400	5	18,000
21,600	-	-	6	43,200	-	-

資料來源：直轄市、縣(市)政府。  
說明：100年起高雄市低收入戶新增第4類。

Source: County and City Government.  
Note: Kaohsiung City's classification of the Households and Persons of Low-Income Families has added Type 4 since 2011.

表19. 身心障礙者人數

單位：人

年(季)底及區域別	總計 Grand Total			視覺 障礙者 Vision Disability	聽覺 機能 障礙者 Hearing Mechanism Disability	平衡 機能 障礙者 Balancing Mechanism Disability	聲音機 能或語 言機能 障礙者 Voice or Speech Mechanism Disability	肢體 障礙者 Limbs Disability
	計 Total	男 Male	女 Female					
九十二年 2003	861,030	506,055	354,975	45,672	91,820	994	10,751	365,394
九十三年 2004	908,719	531,457	377,262	47,524	96,792	1,067	11,315	380,762
九十四年 2005	937,944	546,068	391,876	49,677	99,535	1,237	11,633	388,577
九十五年 2006	981,015	569,234	411,781	51,759	103,946	1,476	12,251	400,254
九十六年 2007	1,020,760	590,306	430,454	54,319	108,856	2,041	12,892	402,983
九十七年 2008	1,040,585	599,664	440,921	55,569	111,623	2,632	13,154	397,920
九十八年 2009	1,071,073	615,621	455,452	56,928	115,322	3,094	13,318	396,652
九十九年 2010	1,076,293	616,675	459,618	55,603	117,103	3,518	13,329	387,369
一〇〇年 2011	1,100,436	629,179	471,257	56,373	120,035	3,893	13,595	386,217
第二季 2nd Qua.	1,085,001	621,028	463,973	55,794	118,122	3,721	13,319	386,050
第三季 3rd Qua.	1,093,219	625,266	467,953	56,091	119,185	3,797	13,511	386,349
第四季 4th Qua.	1,100,436	629,179	471,257	56,373	120,035	3,893	13,595	386,217
<b>一〇一年 2012</b>	<b>1,110,304</b>	<b>634,124</b>	<b>476,180</b>	<b>56,589</b>	<b>120,988</b>	<b>4,127</b>	<b>13,675</b>	<b>385,148</b>
第一季 1st Qua.	1,102,602	630,007	472,595	56,318	120,225	4,003	13,642	384,641
第二季 2nd Qua.	1,110,304	634,124	476,180	56,589	120,988	4,127	13,675	385,148
新 北 市 New Taipei City	148,936	86,334	62,602	6,875	15,751	599	1,747	48,634
北 市 Taipei City	117,660	65,389	52,271	6,157	14,415	402	1,048	31,707
臺 中 市 Taichung City	112,023	64,439	47,584	5,295	12,947	421	1,405	37,724
臺 南 市 Tainan City	94,080	52,842	41,238	5,550	9,689	485	1,157	35,153
臺 高 雄 市 Kaohsiung City	131,845	74,461	57,384	6,881	11,643	519	1,944	46,856
臺 灣 省 Taiwan Prov.	499,670	287,352	212,318	25,399	55,724	1,686	6,320	182,757
宜蘭縣 Yilan C.	31,322	17,414	13,908	1,513	3,246	117	361	11,584
桃園縣 Taoyuan C.	76,743	45,049	31,694	3,327	9,391	170	1,041	25,902
新竹縣 Hsinchu C.	21,033	12,388	8,645	933	2,707	61	206	7,080
苗栗縣 Miaoli C.	31,999	18,634	13,365	1,199	4,429	58	423	11,688
彰化縣 Changhua C.	64,564	37,569	26,995	3,550	7,535	276	952	22,649
南投縣 Nantou C.	34,553	19,820	14,733	1,525	4,726	93	426	12,445
雲林縣 Yunlin C.	48,782	27,318	21,464	3,445	5,040	178	710	19,250
嘉義縣 Chiayi C.	38,377	21,555	16,822	2,089	4,292	202	404	14,564
屏東縣 Pingtung C.	50,179	28,789	21,390	2,558	3,916	124	683	20,669
臺東縣 Taitung C.	20,273	12,166	8,107	1,154	1,538	30	229	8,822
花蓮縣 Hualien C.	25,825	14,940	10,885	1,117	2,515	84	320	9,768
澎湖縣 Penghu C.	6,218	3,512	2,706	413	827	10	94	2,345
基隆市 Keelung City	20,165	11,342	8,823	1,229	2,271	108	193	6,210
新竹市 Hsinchu City	15,430	8,887	6,543	692	1,816	43	153	5,135
嘉義市 Chiayi City	14,207	7,969	6,238	655	1,475	132	125	4,646
福 建 省 Fuchien Prov.	6,090	3,307	2,783	432	819	15	54	2,317
金門縣 Kinmen C.	5,679	3,050	2,629	405	772	14	48	2,176
連江縣 Lienchiang C.	411	257	154	27	47	1	6	141

資料來源：直轄市、縣(市)政府。

TABLE 19. THE DISABLED POPULATION

Unit : Persons

智能 障礙者 Mentally Disability	重要器 官失去 功能者 Losing Functions of Primary Organs	顏面 損傷者 Suffering Facial Damage	植物人 Uncon- scious Chronic- ally	失智 症者 Senile Dementia	自閉 症者 Autism	慢性 精神病 患者 Chronic Psycho- sis	多重 障礙者 Multi- Disability	頑性(難 治型)癲 癇症者 Stubborn (difficult to-cure) Epilepsy	因罕見疾 病而致身 心障礙者 Caused by Infrequent Disease	其他 障礙者 Others
78,498	79,466	3,123	4,364	15,108	3,766	75,832	82,138	733	144	3,227
81,593	85,400	3,331	4,493	17,186	4,562	83,175	86,193	1,457	328	3,541
84,294	89,862	3,542	4,364	18,228	5,359	87,039	88,638	1,892	476	3,591
87,160	96,623	3,749	4,733	20,896	6,185	91,160	93,816	2,583	704	3,720
91,004	104,282	3,973	5,006	24,217	7,207	97,127	98,999	3,153	950	3,751
93,346	109,835	4,235	4,792	27,018	8,151	101,846	101,827	3,649	1,211	3,777
95,375	116,889	4,415	4,956	30,605	9,160	107,663	107,317	4,179	1,399	3,801
96,565	120,776	4,458	4,749	32,580	10,160	110,809	109,402	4,479	1,542	3,851
98,407	126,917	4,535	4,777	35,781	11,212	113,992	114,213	4,791	1,746	3,952
97,175	123,498	4,528	4,772	33,788	10,708	112,165	111,174	4,648	1,651	3,888
97,915	125,396	4,528	4,739	34,827	10,950	113,023	112,573	4,720	1,710	3,905
98,407	126,917	4,535	4,777	35,781	11,212	113,992	114,213	4,791	1,746	3,952
<b>99,165</b>	<b>130,202</b>	<b>4,581</b>	<b>4,793</b>	<b>36,977</b>	<b>11,712</b>	<b>115,392</b>	<b>116,242</b>	<b>4,930</b>	<b>1,822</b>	<b>3,961</b>
98,791	128,316	4,552	4,765	36,202	11,453	114,509	114,599	4,837	1,790	3,959
99,165	130,202	4,581	4,793	36,977	11,712	115,392	116,242	4,930	1,822	3,961
13,208	19,166	665	892	4,753	2,364	16,319	16,330	630	350	653
8,092	15,350	351	666	5,990	2,834	14,403	14,944	422	323	556
11,000	13,346	486	357	3,315	1,212	11,394	11,881	624	200	416
8,102	11,760	323	393	3,396	519	7,989	8,825	389	140	210
11,199	17,042	530	621	4,440	1,380	15,547	11,745	672	201	625
47,100	52,885	2,209	1,847	14,901	3,379	49,252	51,946	2,174	598	1,493
2,485	3,124	107	90	1,092	217	3,590	3,562	134	33	67
7,711	8,705	301	403	2,077	994	7,383	8,570	325	145	298
2,285	2,229	83	113	626	184	2,053	2,257	103	32	81
3,161	3,058	93	104	709	182	2,797	3,847	120	38	93
6,681	6,728	450	196	1,933	255	6,401	6,329	327	80	222
2,980	3,996	171	131	1,086	136	3,148	3,776	209	35	70
4,032	4,918	273	129	1,764	145	4,040	4,530	212	42	74
3,562	4,182	189	134	1,398	113	3,310	3,694	146	27	71
4,705	5,615	161	171	1,311	230	5,173	4,401	220	37	205
2,003	1,996	81	101	461	74	1,412	2,273	49	12	38
2,390	2,015	94	61	736	138	3,831	2,605	95	18	38
600	541	16	17	149	41	585	543	17	4	16
1,661	2,650	65	75	645	229	2,613	2,005	85	46	80
1,611	1,812	52	68	460	298	1,538	1,579	60	26	87
1,233	1,716	73	54	454	143	1,378	1,975	72	23	53
464	653	17	17	182	24	488	571	19	10	8
421	599	14	15	173	22	444	541	19	9	7
43	54	3	2	9	2	44	30	—	1	1

Source : County and City Government.

表20. 人民團體—全國性

單位：團體數

年(季)底別 End of Year(Quarter)	政治團體 Political Associations		職業團體 Occupational Associations			
	政黨 Political Parties	全國性 政治團體 Nation-Wide Political Associations	合計 Total	工業團體 Industrial Associations	商業團體 Commercial Associations	自由職 業團體 Professional Associations
九十二年 2003	102	36	249	142	75	32
九十三年 2004	108	39	253	142	78	33
九十四年 2005	116	40	262	143	82	37
九十五年 2006	122	42	269	143	83	43
九十六年 2007	136	43	278	144	89	45
九十七年 2008	144	43	287	145	96	46
九十八年 2009	158	43	294	146	101	47
九十九年 2010	175	43	301	146	107	48
一〇〇年 2011	209	43	308	146	114	48
第三季 3rd Qua.	195	43	...	...	...	...
第四季 4th Qua.	209	43	308	146	114	48
一〇一年 2012	225	43	...	...	...	...
第一季 1st Qua.	218	43	...	...	...	...
第二季 2nd Qua.	224	43	309	146	115	48
第三季 3rd Qua.	225	43	...	...	...	...
較上季增減(%) VS. with Last Quarter	0.45	0.00	...	...	...	...
較上年同季增減(%) VS. with Last Year	15.38	0.00	...	...	...	...

資料來源：本報民意調查、社會司。  
 說明：1. 因97年1月23日修正「社會團體許可立案作業規定」，98年起新增「環保團體」，原「兩岸團體」依其性質分歸各應屬之團體類別。  
 2. 101年7月新增三新梅花黨。

TABLE 20. NATIONAL-WIDE CIVIC ASSOCIATIONS

Unit : Associations

合計 Total	社會團體 Social Associations							
	學術文 化團體 Academic & Cultural Associations	醫療衛 生團體 Medical Associations	宗教團體 Religious Associa- tions	體育團體 Sports Associa- tions	社會服 務及慈 善團體 Social Services & Charity Associations	國際團體 International Associa- tions	經濟業 務團體 Economic Business Associa- tions	環保、同 鄉、同學 校友會 及其他 Others(2)
5,467	1,295	471	455	531	1,135	142	1,109	329
5,997	1,428	514	524	574	1,239	147	1,203	368
6,565	1,570	591	574	624	1,345	149	1,321	391
7,150	1,707	641	633	668	1,475	161	1,443	422
7,796	1,838	698	683	718	1,661	166	1,546	486
8,542	1,960	751	750	779	1,872	170	1,678	582
9,252	2,060	794	827	847	1,973	176	1,768	807
9,248	1,964	825	884	934	2,010	141	1,804	686
10,298	2,154	900	1,053	1,017	2,263	147	1,964	800
...	...	...	...	...	...	...	...	...
10,298	2,154	900	1,053	1,017	2,263	147	1,964	800
...	...	...	...	...	...	...	...	...
...	...	...	...	...	...	...	...	...
10,713	2,255	935	1,107	1,052	2,328	147	2,028	861
...	...	...	...	...	...	...	...	...
...	...	...	...	...	...	...	...	...

Source : Dept. of Civil and Social Affair, MOI.

Note : Due to the revise of the Regulation for Registration of Social Entities on 23 Jan. 2008, the figures of Others have included the environmental groups and the former cross-strait associations have been reclassified according to their characteristics since 2009.

表21. 國民年金被保險人數按身分、年齡及性別分

單位：人

年(月)底、 年齡別及性別	總計	一般身分	低收入戶	所得未達一定	
				合計	第一目
End of Year (Month), Age & Sex	Grand Total	The General Insured	The Low-income Insured	Total	First Class (1)
九十七年 2008	4,220,905	3,931,145	39,150	8,803	5,657
九十八年 2009	4,014,678	3,562,609	50,392	150,595	99,632
九十九年 2010	3,872,241	3,389,685	51,390	181,379	119,858
一〇〇年 2011	3,783,731	3,295,839	62,071	175,133	120,010
一〇一年 2012	3,743,063	3,241,696	70,732	182,833	126,284
五月 May	3,792,341	3,296,507	65,902	179,582	123,988
六月 June	3,788,597	3,290,056	67,209	180,917	124,930
七月 July	3,830,548	3,327,923	68,391	182,687	126,131
八月 Aug.	3,805,515	3,304,162	69,367	183,001	126,312
九月 Sept.	3,784,229	3,282,001	70,226	183,322	126,663
十月 Oct.	3,743,063	3,241,696	70,732	182,833	126,284
總計 Grand Total	3,743,063	3,241,696	70,732	182,833	126,284
計 T.	1,793,509	1,543,141	33,852	71,630	49,567
男 M.	1,949,554	1,698,555	36,880	111,203	76,717
女 F.	461,298	430,212	3,294	9,177	4,677
25—29歲 Years	234,183	218,656	1,084	3,289	1,439
計 T.	227,115	211,556	2,210	5,888	3,238
男 M.	475,634	425,018	6,956	20,100	13,155
女 F.	222,864	200,845	1,857	6,148	3,619
30—34歲 Years	252,770	224,173	5,099	13,952	9,536
計 T.	437,417	376,035	12,019	26,718	20,654
男 M.	205,134	178,952	3,888	8,621	6,499
女 F.	232,283	197,083	8,131	18,097	14,155
35—39歲 Years	439,772	369,185	15,507	29,919	25,129
計 T.	212,873	179,750	6,746	11,290	9,548
男 M.	226,899	189,435	8,761	18,629	15,581
女 F.	430,649	358,952	14,255	27,602	22,817
40—44歲 Years	215,682	178,170	7,899	11,791	10,156
計 T.	214,967	180,782	6,356	15,811	12,661
男 M.	425,570	356,866	9,441	22,882	15,931
女 F.	206,671	169,003	6,147	10,266	7,736
45—49歲 Years	218,899	187,863	3,294	12,616	8,195
計 T.	500,088	430,937	5,319	23,113	12,416
男 M.	233,593	196,234	3,655	10,212	5,783
女 F.	266,495	234,703	1,664	12,901	6,633
50—54歲 Years	572,635	494,491	3,941	23,322	11,505
計 T.	262,509	221,531	2,576	10,013	4,787
男 M.	310,126	272,960	1,365	13,309	6,718
女 F.	45.08	44.81	44.06	45.91	45.08
平均年齡 Avg. Age	44.85	44.43	46.54	47.09	46.47
計 T.	45.28	45.17	41.79	45.15	44.18
男 M.					
女 F.					

資料來源：勞工保險局。

說明：1. 第一目係指家庭總收入平均分配全家人口，每人每月未達當年度最低生活費1.5倍，且未超過臺灣地區平均每人每月消費支出之1倍者。  
2. 第二目係指家庭總收入平均分配全家人口，每人每月未達當年度最低生活費1.5倍，未達2倍，且未超過臺灣地區平均每人每月消費支出之1.5倍者。

TABLE 21. THE INSURED PERSONS OF NATIONAL PENSION BY IDENTITY, AGE AND SEX

Unit : Persons

標準者 Certain Standard	身心障礙者 The Disabled Insured			
	合計 Total	重度以上 Severe & Extreme	中度 Moderate	輕度 Mild
第二目 Second Class (2)	合計 Total	重度以上 Severe & Extreme	中度 Moderate	輕度 Mild
3,146	241,807	88,447	81,367	71,993
50,963	251,082	95,379	83,868	71,835
61,521	249,787	96,166	83,454	70,167
55,123	250,688	97,956	82,583	70,149
56,549	247,802	98,417	80,776	68,609
55,594	250,350	98,277	82,440	69,633
55,987	250,415	98,329	82,310	69,776
56,556	251,547	98,670	82,557	70,320
56,689	248,985	98,048	81,704	69,233
56,659	248,680	98,228	81,405	69,047
56,549	247,802	98,417	80,776	68,609
56,549	247,802	98,417	80,776	68,609
22,063	144,886	57,380	46,036	41,470
34,486	102,916	41,037	34,740	27,139
4,500	18,615	6,762	6,265	5,588
1,850	11,154	4,024	3,659	3,471
2,650	7,461	2,738	2,606	2,117
6,945	23,560	8,894	8,266	6,400
2,529	14,014	5,226	4,790	3,998
4,416	9,546	3,668	3,476	2,402
6,064	22,645	8,903	8,252	5,490
2,122	13,673	5,248	4,961	3,464
3,942	8,972	3,655	3,291	2,026
4,790	25,161	10,252	8,852	6,057
1,742	15,087	6,093	5,242	3,752
3,048	10,074	4,159	3,610	2,305
4,785	29,840	12,506	9,844	7,490
1,635	17,822	7,495	5,677	4,650
3,150	12,018	5,011	4,167	2,840
6,951	36,381	15,249	11,749	9,383
2,530	21,255	9,012	6,512	5,731
4,421	15,126	6,237	5,237	3,652
10,697	40,719	16,639	12,437	11,643
4,429	23,492	9,672	6,897	6,923
6,268	17,227	6,967	5,540	4,720
11,817	50,881	19,212	15,111	16,558
5,226	28,389	10,610	8,298	9,481
6,591	22,492	8,602	6,813	7,077
47.77	48.16	48.29	47.46	48.81
48.46	47.89	48.07	47.15	48.44
47.33	48.55	48.60	47.88	49.36

Source: Bureau of Labor Insurance, Council of Labor Affairs, Executive Yuan.

Note: 1. First class refers to the monthly income per person, the amount of total family income divided by the number of the family, for the insured persons fails to reach 1.5 times of the lowest living expense of that specific year and does not exceed 1 time of the average monthly consumption per person in Taiwan area.  
2. Second class refers to the monthly income per person, the amount of total family income divided by the number of the family, for the insured persons reaches the 1.5 times but less than 2 times of the lowest living expense of that specific year and does not exceed 1.5 times of the average monthly consumption per person in Taiwan area.

表22. 國民年金核付人數及金額按給付種類分

TABLE 22. NATIONAL PENSION INSURANCE PAYMENT BY PERILS

單位：人、新臺幣千元

Unit : Persons,NT,\$1,000

年(月)別及區域別 Year(Month) & Locality	總計 Grand Total		老人年金給付 Elderly Pension Payment	
	人數 Persons	金額 Amounts	人數 Persons	金額 Amounts
九十七年 2008	935,562	5,642,835	15,191	69,124
九十八年 2009	1,044,341	37,696,991	108,241	2,445,843
九十九年 2010	1,109,914	40,498,338	188,853	5,680,534
一〇〇年 2011	1,216,260	43,281,019	271,698	8,409,775
一〇一年 2012	1,271,583	44,096,497	346,917	10,854,752
五月 May	1,215,629	4,487,990	311,484	1,095,581
六月 June	1,221,807	4,490,013	318,143	1,113,734
七月 July	1,227,485	4,511,423	323,950	1,134,130
八月 Aug.	1,231,800	4,528,261	330,875	1,157,202
九月 Sept.	1,236,664	4,513,484	338,467	1,184,766
十月 Oct.	1,243,450	4,572,170	346,917	1,218,695
新北市 New Taipei City	226,521	834,879	66,868	241,688
臺北市 Taipei City	186,127	684,981	51,857	189,519
臺中市 Taichung City	123,881	459,167	36,248	127,928
臺南市 Tainan City	92,912	340,361	24,987	86,632
高雄市 Kaohsiung City	147,890	537,878	44,356	147,116
臺灣省 Taiwan Prov.	461,267	1,696,803	120,813	419,368
宜蘭縣 Yilan C.	30,382	108,550	7,125	23,974
桃園縣 Taoyuan C.	89,381	333,298	28,999	104,353
新竹縣 Hsinchu C.	29,184	107,934	7,618	27,124
苗栗縣 Miaoli C.	28,841	106,521	8,300	29,074
彰化縣 Changhua C.	57,180	210,986	14,774	51,938
南投縣 Nantou C.	23,479	86,197	5,756	19,123
雲林縣 Yunlin C.	30,333	111,566	7,682	26,601
嘉義縣 Chiayi C.	19,975	73,762	5,558	18,457
屏東縣 Pingtung C.	36,377	134,704	9,888	31,870
臺東縣 Taitung C.	16,108	60,322	2,434	8,243
花蓮縣 Hualien C.	25,377	93,817	4,807	16,948
澎湖縣 Penghu C.	3,932	12,813	1,352	3,270
基隆市 Keelung City	30,785	111,091	6,585	23,051
新竹市 Hsinchu City	22,960	83,661	6,049	21,630
嘉義市 Chiayi City	16,973	61,579	3,886	13,713
福建省 Fuchien Prov.	4,852	18,101	1,788	6,443
金門縣 Kinmen C.	4,093	15,411	1,639	5,912
連江縣 Lienchiang C.	759	2,690	149	532

老年基本保證年金 Elderly Basic Guaranteed Pension Payment		原住民給付 Indigenous People Payment		生育給付 Maternity Benefits	
人數 Persons	金額 Amounts	人數 Persons	金額 Amounts	人數 Persons	金額 Amounts
887,264	5,328,931	23,413	140,155	—	—
863,953	31,650,282	24,247	858,641	—	—
832,118	30,538,824	26,555	923,510	—	—
836,706	29,939,507	29,444	1,016,078	5,170	92,379
798,549	28,056,701	31,343	1,057,294	16,115	286,572
811,729	2,868,396	30,507	107,058	1,179	21,133
809,793	2,846,579	30,634	107,224	1,529	27,130
808,001	2,847,269	30,862	108,371	2,285	40,349
804,488	2,822,869	30,996	108,736	1,857	33,143
801,344	2,809,470	31,189	109,422	1,546	27,441
798,549	2,797,825	31,343	109,999	2,212	39,208
148,004	518,768	2,377	8,348	416	7,361
123,785	434,907	689	2,415	294	5,236
78,910	276,248	1,169	4,092	325	5,789
62,399	218,184	278	973	147	2,592
93,623	328,107	1,583	5,562	252	4,493
288,981	1,011,642	25,227	88,540	761	13,444
21,420	75,002	753	2,652	24	415
51,933	181,446	2,712	9,541	238	4,234
18,927	66,313	1,090	3,815	60	1,037
18,219	63,810	586	2,051	42	743
38,495	134,732	181	634	109	1,935
14,710	51,523	1,682	5,901	26	467
20,637	72,244	59	207	40	708
12,574	44,011	299	1,047	25	432
19,943	69,877	3,997	14,077	61	1,071
6,517	22,949	6,419	22,554	22	380
12,652	44,282	6,705	23,460	29	518
2,380	8,328	9	32	2	52
22,635	79,174	575	2,013	22	380
15,737	55,195	125	438	40	708
12,202	42,758	35	123	21	363
2,847	9,968	20	70	17	294
2,254	7,893	18	63	16	276
593	2,076	2	7	1	17

資料來源：勞工保險局。  
 說明：1. 老年基本保證年金係銜接本保險開辦前之敬老津貼，原住民給付銜接本保險開辦前之原住民敬老津貼。  
 2. 被保險人符合身心障礙年金給付、身心障礙基本保證年金、老人年金給付、老年基本保證年金及遺屬年金給付條件時，僅得擇一請領。  
 3. 本表「區域別」係依被保險人戶籍地址統計。

Source : Bureau of Labor Insurance, Council of Labor Affairs, Executive Yuan.  
 Note : 1. Elderly Basic Guaranteed Pension Payment has substituted Elders' Welfare Allowance, and Indigenous People Payment has substituted Elderly Indigenous people's Welfare Allowance.  
 2. The insured Person is entitled to request for one payment only if he or she qualifies with the pension payment for the disabled, basic guaranteed pension payment for the disabled, elderly pension payment, elderly basic guaranteed pension payment and relatives pension payment at the same time.  
 3. Locality refers to the insured persons' household registration address.

表22. 國民年金核付人數及金額按給付種類分(續)

單位：人、新臺幣千元

年(月)別及區域別 Year(Month) & Locality	身心障礙年金給付 Pension Payment for the Disabled		身心障礙基本保證年金 Basic Guaranteed Pension Payment the Disabled	
	人數 Persons	金額 Amounts	人數 Persons	金額 Amounts
九十七年 2008	9	52	9,215	73,800
九十八年 2009	1,157	23,694	22,032	1,116,156
九十九年 2010	2,373	67,523	23,100	1,092,648
一〇〇年 2011	3,241	111,370	23,212	1,118,294
一〇一年 2012	4,116	146,217	23,193	1,078,999
五月 May	3,730	14,599	23,282	110,071
六月 June	3,823	14,959	23,274	109,769
七月 July	3,951	15,628	23,230	109,287
八月 Aug.	4,051	16,251	23,270	110,017
九月 Sept.	4,098	15,924	23,216	109,376
十月 Oct.	4,116	16,090	23,193	109,781
新北市 New Taipei City	747	2,799	2,285	11,001
臺北市 Taipei City	548	2,261	5,752	27,204
臺中市 Taichung City	439	1,630	2,350	11,087
臺南市 Tainan City	305	1,155	1,717	8,103
高雄市 Kaohsiung City	543	2,085	2,325	10,975
臺灣省 Taiwan Prov.	1,526	6,128	8,708	41,149
宜蘭縣 Yilan C.	74	300	416	1,965
桃園縣 Taoyuan C.	397	1,697	2,031	9,597
新竹縣 Hsinchu C.	107	437	596	2,815
苗栗縣 Miaoli C.	90	396	649	3,055
彰化縣 Changhua C.	198	760	1,238	5,828
南投縣 Nantou C.	64	241	379	1,810
雲林縣 Yunlin C.	88	340	694	3,281
嘉義縣 Chiayi C.	86	332	562	2,651
屏東縣 Pingtung C.	120	422	482	2,294
臺東縣 Taitung C.	30	117	159	747
花蓮縣 Hualien C.	77	323	446	2,096
澎湖縣 Penghu C.	9	33	55	296
基隆市 Keelung City	70	269	256	1,208
新竹市 Hsinchu City	54	216	413	1,946
嘉義市 Chiayi City	62	243	332	1,560
福建省 Fuchien Prov.	8	33	56	263
金門縣 Kinmen C.	8	33	49	230
連江縣 Lienchiang C.	—	—	7	33

說明：4. 因100年6月29日「國民年金法」修法，100年7月起新增「生育給付」。

TABLE 22. NATIONAL PENSION INSURANCE PAYMENT BY PERILS(CONT.)

Unit : Persons,NT,\$1,000

喪葬給付 Funeral Expense		遺屬年金給付 Pension Payment Relatives	
人數 Persons	金額 Amounts	人數 Persons	金額 Amounts
350	30,240	120	533
16,578	1,432,339	8,133	170,036
19,128	1,652,659	17,787	542,641
19,270	1,665,014	27,519	928,603
15,889	1,372,810	35,461	1,243,153
1,696	146,534	32,022	124,618
1,650	142,560	32,961	128,059
1,452	125,453	33,754	130,938
1,637	141,437	34,626	138,606
1,380	119,232	35,424	137,854
1,659	143,338	35,461	137,236
274	23,674	5,550	21,242
135	11,664	3,067	11,775
181	15,638	4,259	16,754
132	11,405	2,947	11,318
238	20,563	4,970	18,978
692	59,789	14,559	56,744
25	2,160	545	2,083
126	10,886	2,945	11,544
38	3,283	748	3,110
44	3,802	911	3,590
81	6,998	2,104	8,160
45	3,888	817	3,246
46	3,974	1,087	4,212
42	3,629	829	3,204
95	8,208	1,791	6,886
39	3,370	488	1,963
44	3,802	617	2,388
4	346	121	458
31	2,678	611	2,319
18	1,555	524	1,973
14	1,210	421	1,609
7	605	109	425
7	605	102	399
—	—	7	26

Note : 4. Due to the revise of the National Pension Act on 29 June 2011, the figures have included Maternity Benefits since July 2011.

表23. 辦理土地登記及標示變更登記—按月別分

年 (月) 別 Year (Month)	土地登記 Registration of Land		土地標示變更登記 合 計 Total	
	總筆數 Total Plots	總面積 (平方公尺) Total Area (m <sup>2</sup> )	筆 數 Plots	面 積 (平方公尺) Area (m <sup>2</sup> )
	九十二年 2003	3,918,283	3,183,363,735	818,577
九十三年 2004	4,108,560	3,559,457,717	830,377	1,581,861,173
九十四年 2005	4,180,615	2,727,087,646	833,471	812,294,256
九十五年 2006	4,190,681	3,196,763,236	797,468	797,854,724
九十六年 2007	3,908,103	5,011,215,669	785,599	1,937,571,348
九十七年 2008	3,467,268	5,432,895,627	558,327	2,384,968,018
九十八年 2009	3,353,082	4,616,226,621	513,010	1,403,008,915
九十九年 2010	3,653,421	3,274,250,946	623,171	1,392,972,952
一〇〇年 2011	3,911,370	3,116,677,020	548,642	1,218,335,671
十 月 Oct.	298,272	203,761,816	76,822	88,580,941
十一 月 Nov.	407,250	378,711,193	170,464	252,088,747
十二 月 Dec.	284,086	266,892,799	40,626	135,896,254
<b>一〇一年 2012</b>	<b>2,717,435</b>	<b>2,355,530,568</b>	<b>315,211</b>	<b>1,111,646,480</b>
一 月 Jan.	218,579	316,321,154	27,200	212,312,259
二 月 Feb.	230,795	468,634,890	22,301	359,493,514
三 月 Mar.	281,256	165,998,933	31,187	34,264,386
四 月 Apr.	262,042	153,674,009	23,366	31,730,480
五 月 May	316,382	184,934,662	27,896	38,355,326
六 月 June	275,511	353,107,736	24,243	221,220,046
七 月 July	291,824	163,146,733	22,971	27,105,204
八 月 Aug.	263,720	153,365,434	27,897	31,183,671
九 月 Sept.	237,801	137,738,987	20,654	26,091,557
十 月 Oct.	339,525	258,608,030	87,496	129,890,037
較上月增減(%) VS. with Last Month	42.78	87.75	323.63	397.82
較上年同月增減(%) VS. with Last Year	13.83	26.92	13.89	46.63

資料來源：直轄市、縣(市)政府。  
說 明：1. 土地登記係指土地標示變更、所有權第一次、移轉及他項權利等各項登記之總計。  
2. 筆數：依各實際辦理之土地筆數計算，土地以地號為基本計算單位，即1地號為1筆。

TABLE 23. REGISTRATION OF LAND AND REGISTRATION OF CHANGE IN LAND DESCRIPTIONS - BY MONTH

Registration of Change in Land Descriptions				
分 割 Subdivision	合 併 Combination	重測、重劃		
筆 數 Plots	面 積 (平方公尺) Area (m <sup>2</sup> )	筆 數 Plots	面 積 (平方公尺) Area (m <sup>2</sup> )	筆 數 Plots
260,611	383,499,555	54,927	49,470,817	323,913
292,119	368,374,810	73,775	58,162,752	289,929
253,653	326,509,343	74,451	51,891,325	380,745
229,697	305,362,015	75,812	47,088,560	360,762
228,161	306,606,313	79,983	58,570,379	371,206
200,781	335,817,653	41,610	46,538,729	218,764
189,312	284,851,163	25,489	47,669,305	200,695
220,945	394,488,032	29,318	76,582,272	225,833
210,329	314,112,819	26,852	86,513,272	206,322
18,974	24,103,359	2,395	4,957,833	49,073
21,283	31,746,942	2,366	4,505,340	138,132
18,866	26,347,173	1,755	4,210,695	12,491
<b>154,396</b>	<b>215,169,371</b>	<b>16,935</b>	<b>38,168,040</b>	<b>75,907</b>
18,126	25,778,957	1,326	2,528,984	793
13,142	22,739,998	1,456	3,251,817	227
16,206	20,006,684	1,776	3,614,528	6,526
13,846	17,352,227	1,498	3,069,114	206
18,524	27,810,092	1,936	5,018,274	1,591
14,827	20,114,273	1,754	4,553,038	1,362
14,565	18,360,983	1,799	4,117,905	645
14,432	18,324,161	1,716	3,992,296	1,951
13,519	16,970,597	1,465	3,412,217	817
17,209	27,711,400	2,209	4,609,867	61,789
27.29	63.29	50.78	35.10	7,462.91
-9.30	14.97	-7.77	-7.02	25.91

Source: County and City Government.  
Note: 1.Registration of Land contains Change in Land Descriptions, Initial Registration, Ownership Transfer, Other Rights.  
2.Plots refer to each land number as a unit.



表23. 辦理土地登記及標示變更登記—按月別分(續)

年 (月) 別 Year (Month)	土地標示變更登記			
	Resurvey /Readjust	減 失 Reduction	地目變更 Change	
	面積 (平方公尺) Area (m <sup>2</sup> )	筆 數 Plots	面 積 (平方公尺) Area (m <sup>2</sup> )	筆 數 Plots
九十二年 2003	232,725,400	122	39,429	24,008
九十三年 2004	181,569,305	226	151,994	31,990
九十四年 2005	205,381,319	14	13,908	34,464
九十五年 2006	189,597,832	49	19,767	33,227
九十六年 2007	242,274,551	81	525,992	28,136
九十七年 2008	258,525,429	194	105,967	20,327
九十八年 2009	289,446,929	47	144,905	12,606
九十九年 2010	233,482,922	26	93,229	67,126
一〇〇年 2011	272,832,331	47	351,886	40,578
十月 Oct.	50,016,185	—	—	1,772
十一月 Nov.	205,943,772	—	—	2,305
十二月 Dec.	14,106,427	6	2,418	1,957
<b>一〇一年 2012</b>	<b>94,703,590</b>	<b>19</b>	<b>70,343</b>	<b>15,093</b>
一月 Jan.	730,738	6	5,485	989
二月 Feb.	182,184	—	—	1,594
三月 Mar.	3,739,017	2	47,309	1,444
四月 Apr.	172,088	—	—	2,622
五月 May	1,364,577	8	861	1,571
六月 June	1,321,097	1	9,660	1,337
七月 July	643,073	—	—	1,225
八月 Aug.	1,762,608	2	7,028	1,246
九月 Sept.	424,268	—	—	1,598
十月 Oct.	84,363,939	—	—	1,467
較上月增減(%) VS. with Last Month	19,784.59	—	—	-8.20
較上年同月增減(%) VS. with Last Year	68.67	—	—	-17.21

TABLE 23. REGISTRATION OF LAND AND REGISTRATION OF CHANGE IN LAND DESCRIPTIONS - BY MONTH (CONT.)

in Land Category	Registration of Change in Land Descriptions				
	使用編定 Designation	其 他 Others			
	面積 (平方公尺) Area (m <sup>2</sup> )	筆 數 Plots	面 積 (平方公尺) Area (m <sup>2</sup> )	筆 數 Plots	面 積 (平方公尺) Area (m <sup>2</sup> )
	8,404,110	83,704	429,097,376	71,292	153,795,308
	9,541,088	80,735	835,807,098	61,603	128,254,128
	9,058,336	50,952	170,265,020	39,192	49,175,007
	8,894,498	57,099	187,661,399	40,822	59,230,652
	8,784,117	47,325	1,288,749,489	30,707	32,060,507
	7,236,408	54,583	1,715,733,376	22,068	21,010,457
	9,161,724	47,617	743,061,226	37,244	28,673,663
	38,689,349	49,927	617,414,728	29,996	32,222,420
	19,303,872	49,063	510,300,591	15,451	14,920,898
	2,745,665	3,045	3,623,504	1,563	3,134,395
	626,620	5,103	8,281,166	1,275	984,905
	719,516	3,022	88,261,120	2,529	2,248,905
	<b>8,338,348</b>	<b>33,131</b>	<b>729,081,282</b>	<b>19,730</b>	<b>26,115,506</b>
	330,202	4,881	181,871,615	1,079	1,066,279
	459,836	4,933	330,031,719	949	2,827,960
	720,503	3,334	4,476,560	1,899	1,659,786
	3,352,313	2,764	3,479,810	2,430	4,304,928
	721,974	3,207	2,784,871	1,059	654,677
	345,074	3,301	193,072,269	1,661	1,804,635
	564,857	3,358	2,379,063	1,379	1,039,323
	390,513	2,868	3,323,993	5,682	3,383,072
	755,431	2,108	3,498,977	1,147	1,030,066
	697,646	2,377	4,162,405	2,445	8,344,781
	-7.65	12.76	18.96	113.16	710.12
	-74.59	-21.94	14.87	56.43	166.23

表24. 辦理土地登記及標示變更登記－按區域別分

區域別 Locality	土地登記 Registration of Land		土地標示變更登記 合 計 Total	
	總筆數 Total Plots	總面積 (平方公尺) Total Area (m <sup>2</sup> )	筆數 Plots	面積 (平方公尺) Area (m <sup>2</sup> )
	一〇一年十月 Oct., 2012	339,525	258,608,030	87,496
新北市 New Taipei City	48,316	16,765,879	4,846	3,146,953
臺北市 Taipei City	23,336	1,609,450	209	98,728
臺中市 Taichung City	32,855	11,994,831	3,514	3,114,008
臺南市 Tainan City	23,366	13,550,894	2,804	2,321,596
高雄市 Kaohsiung City	41,077	30,077,727	16,971	21,547,534
臺灣省 Taiwan Prov.	169,078	183,559,555	58,677	99,231,602
宜蘭縣 Yilan C.	8,419	18,628,149	2,379	14,731,270
桃園縣 Taoyuan C.	56,565	43,953,161	26,192	29,860,760
新竹縣 Hsinchu C.	11,867	14,245,608	3,963	6,946,827
苗栗縣 Miaoli C.	9,170	13,702,775	1,344	3,697,750
彰化縣 Changhua C.	31,368	40,885,697	18,698	32,456,709
南投縣 Nantou C.	5,855	10,024,676	875	2,674,462
雲林縣 Yunlin C.	7,830	6,882,497	925	1,211,929
嘉義縣 Chiayi C.	5,351	6,239,413	688	1,192,319
屏東縣 Pingtung C.	9,268	12,976,954	900	1,244,115
臺東縣 Taitung C.	3,311	5,255,362	871	1,521,956
花蓮縣 Hualien C.	4,562	6,996,165	812	2,539,711
澎湖縣 Penghu C.	2,592	778,076	204	102,667
基隆市 Keelung City	5,186	1,288,144	122	766,744
新竹市 Hsinchu City	5,247	1,219,569	326	141,946
嘉義市 Chiayi City	2,487	483,308	378	142,435
福建省 Fuchien Prov.	1,497	1,049,694	475	429,618
金門縣 Kinmen C.	1,425	1,020,814	467	425,771
連江縣 Lienchiang C.	72	28,879	8	3,847

資料來源：直轄市、縣〔市〕政府。  
說 明：土地登記係指土地標示變更、所有權第一次、移轉及他項權利之總計。

TABLE 24. REGISTRATION OF LAND AND REGISTRATION OF CHANGE IN LAND DESCRIPTIONS - BY LOCALITY

Registration of Change in Land Descriptions				
分 割 Subdivision	合 併 Combination	重測、重劃		
筆數 Plots	面積 (平方公尺) Area (m <sup>2</sup> )	筆數 Plots	面積 (平方公尺) Area (m <sup>2</sup> )	筆數 Plots
17,209	27,711,400	2,209	4,609,867	61,789
1,065	1,183,501	429	720,894	3,195
172	59,282	23	22,746	—
2,373	1,764,986	187	386,789	237
1,852	1,676,105	365	321,594	—
2,163	1,938,516	151	146,854	13,877
9,122	20,665,139	1,048	3,008,356	44,480
795	6,981,238	67	109,230	1
1,252	1,373,822	209	434,499	24,435
566	683,489	78	168,402	3,193
1,000	3,204,601	108	344,673	1
1,444	1,412,427	149	250,725	16,798
581	2,352,344	75	168,580	1
557	476,385	69	155,887	48
419	792,212	47	119,627	—
477	588,956	85	399,933	—
726	873,961	56	326,630	—
486	1,203,034	50	190,893	—
138	73,041	13	8,273	3
102	450,858	7	304,455	—
274	73,060	20	15,043	—
305	125,713	15	11,505	—
462	423,870	6	2,634	—
454	420,023	6	2,634	—
8	3,847	—	—	—

Source : County and City Government.

Note : Registration of Land contains Change in Descriptions, Initial Registration, Ownership Transfer, Other Rights.

表24. 辦理土地登記及標示變更登記—按區域別分(續)

區域別 Locality	土地標示變更登記			
	Resurvey /Readjust	減失 Reduction	地目變更 Change	
	面積 (平方公尺) Area (m <sup>2</sup> )	筆數 Plots	面積 (平方公尺) Area (m <sup>2</sup> )	筆數 Plots
一〇一年十月 Oct., 2012	84,363,939	—	—	1,467
新北市 New Taipei City	993,275	—	—	73
臺北市 Taipei City	—	—	—	8
臺中市 Taichung City	287,360	—	—	203
臺南市 Tainan City	—	—	—	295
高雄市 Kaohsiung City	18,580,718	—	—	159
臺灣省 Taiwan Prov.	64,502,586	—	—	722
宜蘭縣 Yilan C.	239	—	—	153
桃園縣 Taoyuan C.	27,873,612	—	—	124
新竹縣 Hsinchu C.	5,946,551	—	—	17
苗栗縣 Miaoli C.	214	—	—	105
彰化縣 Changhua C.	30,641,768	—	—	137
南投縣 Nantou C.	4,927	—	—	16
雲林縣 Yunlin C.	34,565	—	—	27
嘉義縣 Chiayi C.	—	—	—	17
屏東縣 Pingtung C.	—	—	—	22
臺東縣 Taitung C.	—	—	—	14
花蓮縣 Hualien C.	—	—	—	8
澎湖縣 Penghu C.	710	—	—	1
基隆市 Keelung City	—	—	—	2
新竹市 Hsinchu City	—	—	—	25
嘉義市 Chiayi City	—	—	—	54
福建省 Fuchien Prov.	—	—	—	7
金門縣 Kinmen C.	—	—	—	7
連江縣 Lienchiang C.	—	—	—	—

TABLE 24. REGISTRATION OF LAND AND REGISTRATION OF CHANGE IN LAND DESCRIPTIONS - BY LOCALITY (CONT.)

in Land Category	Registration of Change in Land Descriptions				
	使用編定 Designation	其他 Others			
	面積 (平方公尺) Area (m <sup>2</sup> )	筆數 Plots	面積 (平方公尺) Area (m <sup>2</sup> )	筆數 Plots	面積 (平方公尺) Area (m <sup>2</sup> )
	697,646	2,377	4,162,405	2,445	8,344,781
	181,334	80	53,746	4	14,202
	14,009	—	—	6	2,691
	130,121	114	73,171	400	471,580
	166,152	207	111,250	85	46,495
	51,383	230	710,097	391	119,965
	151,532	1,746	3,214,140	1,559	7,689,849
	11,081	250	354,813	1,113	7,274,668
	32,535	128	94,487	44	51,804
	2,008	76	120,998	33	25,380
	18,237	83	72,511	47	57,513
	13,668	72	71,650	98	66,471
	1,826	180	129,434	22	17,351
	6,679	172	520,705	52	17,709
	1,488	163	186,080	42	92,912
	2,443	227	176,856	89	75,927
	2,120	75	319,245	—	—
	2,779	261	1,134,878	7	8,127
	209	47	19,913	2	522
	2,721	11	8,710	—	—
	49,113	1	3,861	6	869
	4,622	—	—	4	595
	3,114	—	—	—	—
	3,114	—	—	—	—
	—	—	—	—	—

表25. 辦理土地所有權登記—按月別分

年 (月) 別 Year (Month)	所有權第一次登記 Initial Registration		移 轉	
	筆數 Plots	面積 (平方公尺) Area (m <sup>2</sup> )	合 計 Total	
			筆數 Plots	面積 (平方公尺) Area (m <sup>2</sup> )
九十二年 2003	11,559	30,433,810	1,362,825	1,010,717,360
九十三年 2004	11,399	97,123,406	1,401,762	985,413,049
九十四年 2005	13,410	215,224,388	1,349,456	838,523,810
九十五年 2006	17,420	615,264,994	1,340,463	903,840,949
九十六年 2007	19,239	1,268,719,239	1,307,190	901,787,833
九十七年 2008	23,262	1,299,056,795	1,261,788	883,172,473
九十八年 2009	23,786	1,601,738,091	1,240,974	801,056,965
九十九年 2010	17,538	242,974,888	1,370,463	845,151,001
一〇〇年 2011	12,950	19,211,676	1,791,878	1,151,701,871
十月 Oct.	1,711	792,153	101,265	61,690,670
十一月 Nov.	6,250	6,640,603	106,011	67,366,628
十二月 Dec.	1,458	1,715,697	112,953	70,131,992
<b>一〇一年 2012</b>	<b>6,985</b>	<b>6,571,472</b>	<b>1,099,885</b>	<b>663,955,174</b>
一月 Jan.	279	864,210	94,176	59,270,234
二月 Feb.	136	345,329	89,935	58,017,592
三月 Mar.	309	414,862	116,358	73,233,718
四月 Apr.	381	363,101	109,669	65,067,712
五月 May	364	517,978	131,949	78,401,462
六月 June	140	91,595	112,179	70,357,598
七月 July	217	235,577	126,118	73,925,367
八月 Aug.	327	539,953	108,335	65,034,018
九月 Sept.	166	1,015,326	97,870	55,876,984
十月 Oct.	4,666	2,183,542	113,296	64,770,489
較上月增減(%) VS. with Last Month	2,710.84	115.06	15.76	15.92
較上年同月增減(%) VS. with Last Year	172.71	175.65	11.88	4.99

資料來源：直轄市、縣(市)政府。

說明：1. 贈與含夫妻贈與。

2. 100年1月「其他」因縣市合併或升格直轄市辦理接管業務致筆數及面積大幅增加。

TABLE 25. REGISTRATION OF LAND OWNERSHIP - BY MONTH

登 記 Registration of Ownership Transfer					
買 賣 Transaction			拍 賣 Auction		
筆數 Plots	面積 (平方公尺) Area (m <sup>2</sup> )	總價額(按公 告現值計)(元) Amount(Announced Current Values)(NT.\$)	筆數 Plots	面積 (平方公尺) Area (m <sup>2</sup> )	總價額(按公 告現值計)(元) Amount(Announced Current Values)(NT.\$)
639,550	318,052,319	...	85,574	36,726,111	...
727,537	344,214,251	...	86,658	52,834,934	...
737,979	317,984,433	1,412,829,970,135	62,769	42,345,915	117,873,967,519
740,617	364,735,921	1,419,211,488,124	52,397	40,931,427	114,133,721,203
712,809	369,674,837	1,387,158,789,007	49,928	36,674,446	87,145,688,513
643,394	344,500,891	1,313,433,501,739	46,394	32,589,196	76,178,719,172
631,432	312,821,149	1,580,529,910,144	50,734	28,503,039	84,596,739,452
736,040	343,950,589	2,106,571,433,296	47,566	35,637,818	91,034,491,800
696,687	312,179,334	2,305,160,801,787	39,676	31,154,445	84,882,430,726
49,524	24,284,737	164,540,680,558	2,812	1,920,074	11,139,616,342
52,758	24,079,550	149,812,726,003	3,230	2,403,848	5,545,718,672
55,017	25,968,044	158,894,018,345	2,991	1,996,527	6,124,071,230
<b>536,958</b>	<b>259,913,932</b>	<b>1,327,045,781,186</b>	<b>26,040</b>	<b>16,976,134</b>	<b>46,641,418,956</b>
41,933	22,668,540	106,555,698,929	2,329	1,444,140	4,278,464,943
39,031	22,438,018	118,431,477,029	2,402	2,064,776	5,737,648,429
53,811	25,961,531	136,591,579,082	2,961	2,025,481	4,667,604,242
54,615	25,478,801	133,230,457,849	2,421	1,500,007	3,792,379,340
67,954	32,399,247	214,501,599,865	2,982	1,936,763	3,932,037,711
59,071	30,792,408	182,579,981,597	2,462	1,409,380	4,219,914,488
67,033	31,800,145	145,977,855,126	2,581	1,628,223	5,998,598,946
50,671	22,429,981	95,632,853,443	2,822	1,881,797	4,368,360,981
46,583	20,665,500	88,809,006,528	2,413	1,257,143	3,500,010,495
56,256	25,279,762	104,735,271,739	2,667	1,828,424	6,146,399,380
20.77	22.33	17.93	10.53	45.44	75.61
13.59	4.10	-36.35	-5.16	-4.77	-44.82

Source: County and City Government.

Note: 1. Gift include Gift from Spouse.

2. The taking over affairs increased substantially for some cities or counties merged or elevated to municipalities resulted in a mass increase of "Others" in Jan. 2011.

表25. 辦理土地所有權登記—按月別分(續)

年 (月) 別 Year (Month)	移 轉 登 記			
	繼 承 Inheritance		贈 與 Gift	
	筆 數 Plots	面 積 (平方公尺) Area (m <sup>2</sup> )	筆 數 Plots	面 積 (平方公尺) Area (m <sup>2</sup> )
九十二年 2003	270,652	190,234,270	192,608	240,423,385
九十三年 2004	273,838	171,480,132	160,604	195,520,075
九十四年 2005	271,124	164,288,351	148,359	140,511,458
九十五年 2006	270,160	162,941,536	142,447	135,758,077
九十六年 2007	275,222	175,165,054	155,023	148,592,457
九十七年 2008	285,931	177,354,655	160,290	151,687,351
九十八年 2009	284,996	169,439,455	150,379	129,851,804
九十九年 2010	298,581	184,917,988	155,411	122,431,399
一〇〇年 2011	317,002	240,222,079	166,103	125,337,420
十月 Oct.	25,995	15,578,689	12,209	9,145,914
十一月 Nov.	26,374	17,505,936	13,712	10,260,054
十二月 Dec.	26,550	18,346,220	16,000	11,950,141
<b>一〇一年 2012</b>	<b>277,358</b>	<b>170,889,500</b>	<b>157,438</b>	<b>119,722,427</b>
一月 Jan.	21,751	12,891,721	17,180	13,137,171
二月 Feb.	23,707	13,214,847	15,300	10,647,074
三月 Mar.	31,008	20,283,378	17,551	14,379,811
四月 Apr.	28,804	17,537,463	14,585	11,520,524
五月 May	31,958	19,772,421	17,617	13,763,037
六月 June	27,031	17,031,588	14,489	11,467,202
七月 July	30,266	18,519,087	15,856	12,128,973
八月 Aug.	28,998	19,634,747	16,011	11,081,054
九月 Sept.	26,471	15,906,150	13,573	10,256,060
十月 Oct.	27,364	16,098,099	15,276	11,341,520
較上月增減(%) VS. with Last Month	3.37	1.21	12.55	10.58
較上年同月增減(%) VS. with Last Year	5.27	3.33	25.12	24.01

TABLE 25. REGISTRATION OF LAND OWNERSHIP - BY MONTH (CONT.)

Registration of Ownership Transfer			
徵 收 Expropriation		其 他 Others	
筆 數 Plots	面 積 (平方公尺) Area (m <sup>2</sup> )	筆 數 Plots	面 積 (平方公尺) Area (m <sup>2</sup> )
33,602	17,566,813	140,839	207,714,462
25,436	9,391,220	127,689	211,972,437
23,954	11,458,000	105,271	161,935,653
17,506	8,988,528	117,336	190,485,460
13,149	4,713,517	101,059	166,967,522
16,253	7,483,281	109,526	169,557,100
18,777	9,758,171	104,656	150,683,347
18,184	14,057,386	114,681	144,155,821
19,491	12,413,031	552,919	430,395,562
1,409	852,553	9,316	9,908,703
657	336,086	9,280	12,781,153
1,255	981,505	11,140	10,889,555
<b>10,811</b>	<b>5,568,345</b>	<b>91,280</b>	<b>90,884,835</b>
2,418	1,657,817	8,565	7,470,845
1,708	958,682	7,787	8,694,195
2,377	1,082,365	8,650	9,501,153
1,431	764,142	7,813	8,266,776
1,109	410,090	10,329	10,119,904
501	418,092	8,625	9,238,928
422	77,867	9,960	9,771,072
537	88,907	9,296	9,917,533
175	53,534	8,655	7,738,596
133	56,849	11,600	10,165,834
-24.00	6.19	34.03	31.37
-90.56	-93.33	24.52	2.59

表26. 辦理土地所有權登記—按區域別分

區域別 Locality	所有權第一次登記 Initial Registration		移 轉	
	筆數 Plots	面積 (平方公尺) Area (m <sup>2</sup> )	合 計 Total	
			筆數 Plots	面積 (平方公尺) Area (m <sup>2</sup> )
一〇一年十月 Oct., 2012	4,666	2,183,542	113,296	64,770,489
新 北 市 New Taipei City	21	9,859	17,322	6,056,307
臺 北 市 Taipei City	—	—	8,435	802,655
臺 中 市 Taichung City	28	27,621	11,920	4,714,249
臺 南 市 Tainan City	13	6,261	10,294	6,358,407
高 雄 市 Kaohsiung City	293	169,653	10,063	4,850,573
臺 灣 省 Taiwan Prov.	4,311	1,970,148	54,487	41,538,528
宜蘭縣 Yilan C.	—	—	2,779	1,963,329
桃園縣 Taoyuan C.	2,233	604,864	14,672	7,307,285
新竹縣 Hsinchu C.	2	1,127	4,125	3,913,889
苗栗縣 Miaoli C.	100	34,797	3,989	4,633,621
彰化縣 Changhua C.	776	1,013,541	6,095	3,796,363
南投縣 Nantou C.	6	1,598	2,766	4,416,537
雲林縣 Yunlin C.	16	39,476	3,947	2,817,571
嘉義縣 Chiayi C.	3	2,591	2,731	2,695,969
屏東縣 Pingtung C.	26	17,119	4,416	4,403,062
臺東縣 Taitung C.	7	21,174	1,199	1,956,979
花蓮縣 Hualien C.	2	6,670	1,657	2,187,108
澎湖縣 Penghu C.	1,137	226,913	962	317,059
基隆市 Keelung City	3	277	1,941	330,024
新竹市 Hsinchu City	—	—	2,300	631,860
嘉義市 Chiayi City	—	—	908	167,871
福 建 省 Fuchien Prov.	—	—	775	449,771
金門縣 Kinmen C.	—	—	711	424,738
連江縣 Lienchiang C.	—	—	64	25,032

資料來源：直轄市、縣〔市〕政府。

TABLE 26. REGISTRATION OF LAND OWNERSHIP - BY LOCALITY

登 記 Registration of Ownership Transfer					
買 賣 Transaction			拍 賣 Auction		
筆數 Plots	面積 (平方公尺) Area (m <sup>2</sup> )	總價額(按公 告現值計)(元) Amount(Announced Current Values)(NT.\$)	筆數 Plots	面積 (平方公尺) Area (m <sup>2</sup> )	總價額(按公 告現值計)(元) Amount(Announced Current Values)(NT.\$)
56,256	25,279,762	104,735,271,739	2,667	1,828,424	6,146,399,380
9,689	3,759,722	19,988,076,716	359	91,401	1,334,016,119
4,458	399,145	19,023,391,866	113	6,729	1,349,145,897
7,114	2,085,759	11,248,858,875	202	54,279	327,334,400
4,268	1,975,557	6,539,793,978	464	375,925	824,209,947
5,860	1,892,633	11,054,494,361	323	467,052	832,549,604
24,689	15,071,031	36,736,161,414	1,199	832,351	1,477,376,237
1,410	599,230	2,744,222,722	16	3,612	16,796,704
8,606	3,854,906	15,591,728,803	179	61,253	316,978,327
2,054	1,566,338	3,092,691,338	33	5,621	23,427,959
1,573	1,654,568	2,157,652,252	82	43,613	83,055,430
2,025	1,145,845	3,060,835,616	229	100,834	276,977,557
987	1,518,717	1,257,388,981	92	150,932	94,210,784
1,108	769,821	1,464,405,920	107	109,877	223,678,279
836	839,270	802,354,072	78	97,498	84,166,660
1,449	1,238,482	1,714,978,857	174	146,049	182,480,060
522	679,728	545,381,850	43	83,583	21,887,863
844	611,723	1,118,512,734	40	17,918	57,830,128
191	61,350	63,559,031	9	4,506	2,551,023
1,228	243,854	523,597,359	74	1,349	17,777,866
1,327	212,669	1,860,807,602	24	4,285	53,090,082
529	74,531	738,044,276	19	1,421	22,467,517
178	95,915	144,494,530	7	689	1,767,175
176	95,655	144,252,988	7	689	1,767,175
2	260	241,542	—	—	—

Source : County and City Government.

表26. 辦理土地所有權登記—按區域別分(續)

區域別 Locality	移 轉 登 記			
	繼 承 Inheritance		贈 與 Gift	
	筆 數 Plots	面 積 (平方公尺) Area (m <sup>2</sup> )	筆 數 Plots	面 積 (平方公尺) Area (m <sup>2</sup> )
一〇一年十月 Oct., 2012	27,364	16,098,099	15,276	11,341,520
新 北 市 New Taipei City	3,317	1,100,796	2,518	548,238
臺 北 市 Taipei City	1,247	212,005	853	52,755
臺 中 市 Taichung City	2,281	1,554,924	1,539	548,167
臺 南 市 Tainan City	3,344	1,812,534	1,312	1,033,959
高 雄 市 Kaohsiung City	1,951	733,766	1,179	1,300,070
臺 灣 省 Taiwan Prov.	14,847	10,483,165	7,714	7,795,550
宜 蘭 縣 Yilan C.	571	436,508	361	384,401
桃 園 縣 Taoyuan C.	2,698	1,442,347	1,575	849,211
新 竹 縣 Hsinchu C.	1,133	997,744	589	437,406
苗 栗 縣 Miaoli C.	1,129	915,093	681	1,061,975
彰 化 縣 Changhua C.	2,205	1,084,598	881	856,947
南 投 縣 Nantou C.	832	1,124,013	473	781,312
雲 林 縣 Yunlin C.	1,752	980,382	663	692,855
嘉 義 縣 Chiayi C.	1,032	641,190	541	685,721
屏 東 縣 Pingtung C.	1,280	1,153,146	670	872,307
臺 東 縣 Taitung C.	230	507,457	307	551,009
花 蓮 縣 Hualien C.	400	643,503	253	475,436
澎 湖 縣 Penghu C.	506	170,571	172	54,918
基 隆 市 Keelung City	258	35,464	275	6,689
新 竹 市 Hsinchu City	637	324,356	158	47,046
嘉 義 市 Chiayi City	184	26,793	115	38,317
福 建 省 Fuchien Prov.	377	200,911	161	62,781
金 門 縣 Kinmen C.	336	193,852	142	58,088
連 江 縣 Lienchiang C.	41	7,059	19	4,693

TABLE 26. REGISTRATION OF LAND OWNERSHIP - BY LOCALITY (CONT.)

Registration of Ownership Transfer			
徵 收 Expropriation		其 他 Others	
筆 數 Plots	面 積 (平方公尺) Area (m <sup>2</sup> )	筆 數 Plots	面 積 (平方公尺) Area (m <sup>2</sup> )
133	56,849	11,600	10,165,834
16	244	1,423	555,906
1	15,969	1,763	116,052
15	1,061	769	470,060
—	—	906	1,160,432
—	—	750	457,053
101	39,576	5,937	7,316,856
80	37,100	341	502,478
—	—	1,614	1,099,569
—	—	316	906,780
9	1,748	515	956,625
1	235	754	607,903
5	402	377	841,161
3	80	314	264,556
—	—	244	432,290
3	10	840	993,068
—	—	97	135,201
—	—	120	438,528
—	—	84	25,714
—	—	106	42,668
—	—	154	43,504
—	—	61	26,810
—	—	52	89,474
—	—	50	76,455
—	—	2	13,019

表27. 辦理土地他項權利登記—按月別分

年 (月) 別 Year (Month)	總 計 Grand Total		抵 合 計 Total			
	筆 數 Plots	面 積 (平方公尺) Area (m <sup>2</sup> )	筆 數 Plots	面 積 (平方公尺) Area (m <sup>2</sup> )	設 定 Creation	
					筆 數 Plots	面 積 (平方公尺) Area (m <sup>2</sup> )
九十二年 2003	1,725,322	885,180,569	1,684,614	739,767,183	788,272	260,098,822
九十三年 2004	1,865,022	895,060,089	1,814,440	782,111,467	870,187	266,082,336
九十四年 2005	1,984,278	861,045,192	1,937,423	751,532,581	928,557	265,441,832
九十五年 2006	2,035,330	879,802,569	1,990,051	781,113,607	961,461	279,747,330
九十六年 2007	1,796,075	903,137,248	1,757,640	797,984,482	839,811	281,634,160
九十七年 2008	1,623,891	865,698,340	1,591,025	771,813,084	746,340	285,513,424
九十八年 2009	1,575,312	810,422,650	1,540,234	681,511,159	711,959	216,914,602
九十九年 2010	1,642,249	793,152,105	1,610,516	719,440,606	731,272	244,399,218
一〇〇年 2011	1,557,900	727,427,802	1,530,785	667,324,516	703,325	220,938,895
十 月 Oct.	118,474	52,698,053	116,586	48,087,168	54,196	16,730,761
十一月 Nov.	124,525	52,615,216	122,494	47,940,656	57,281	18,794,603
十二月 Dec.	129,049	59,148,856	127,038	53,513,255	58,278	17,987,943
<b>一〇一年 2012</b>	<b>1,295,354</b>	<b>573,357,441</b>	<b>1,275,034</b>	<b>524,765,767</b>	<b>583,263</b>	<b>187,735,888</b>
一 月 Jan.	96,924	43,874,450	95,367	40,384,767	43,566	14,773,512
二 月 Feb.	118,423	50,778,455	116,476	45,835,461	43,209	15,252,929
三 月 Mar.	133,402	58,085,967	131,531	52,685,172	61,360	19,694,635
四 月 Apr.	128,626	56,512,716	126,870	52,706,844	59,597	19,879,606
五 月 May	156,173	67,659,897	153,935	61,988,247	73,798	24,426,484
六 月 June	138,949	61,438,497	137,012	57,364,299	62,636	18,067,014
七 月 July	142,518	61,880,585	139,934	52,738,518	66,224	19,687,304
八 月 Aug.	127,161	56,607,792	124,966	51,783,099	57,581	18,492,568
九 月 Sept.	119,111	54,755,120	117,281	51,742,338	54,374	15,964,369
十 月 Oct.	134,067	61,763,962	131,662	57,537,022	60,918	21,497,466
較上月增減(%) VS. with Last Month	12.56	12.80	12.26	11.20	12.04	34.66
較上年同月增減(%) VS. with Last Year	13.16	17.20	12.93	19.65	12.40	28.49

資料來源：直轄市、縣(市)政府。

TABLE 27. REGISTRATION OF OTHER RIGHTS IN LAND - BY MONTH

移 轉 Transfer		押 權 Mortgage Rights				其他權利 Others	
		變 更 Change		塗 銷 Cancellation			
筆 數 Plots	面 積 (平方公尺) Area (m <sup>2</sup> )	筆 數 Plots	面 積 (平方公尺) Area (m <sup>2</sup> )	筆 數 Plots	面 積 (平方公尺) Area (m <sup>2</sup> )	筆 數 Plots	面 積 (平方公尺) Area (m <sup>2</sup> )
34,223	44,749,059	85,048	67,936,055	777,071	366,983,247	40,708	145,413,386
62,123	65,030,138	86,904	62,649,508	795,226	388,349,485	50,582	112,948,622
85,986	45,714,750	86,124	73,238,958	836,756	367,137,040	46,855	109,512,612
86,757	70,547,513	98,529	71,453,547	843,304	359,365,217	45,279	98,688,962
51,992	69,773,010	92,969	72,159,896	772,868	374,417,417	38,435	105,152,766
64,023	91,885,843	79,409	59,556,487	701,253	334,857,330	32,866	93,885,255
60,034	55,888,700	97,207	86,079,971	671,034	322,627,886	35,078	128,911,491
47,116	23,865,738	113,974	98,974,350	718,154	352,201,300	31,733	73,711,499
20,401	20,778,337	119,286	93,151,224	687,773	332,456,060	27,115	60,103,286
1,296	1,340,805	9,559	6,481,222	51,535	23,534,380	1,888	4,610,885
903	1,626,167	10,331	7,094,361	53,979	20,425,524	2,031	4,674,560
1,992	1,180,513	11,014	9,419,902	55,754	24,924,898	2,011	5,635,601
<b>27,456</b>	<b>17,597,594</b>	<b>102,806</b>	<b>80,665,163</b>	<b>561,509</b>	<b>238,767,123</b>	<b>20,320</b>	<b>48,591,674</b>
2,394	1,468,140	7,438	6,864,343	41,969	17,278,773	1,557	3,489,684
15,497	2,203,400	14,302	11,004,892	43,468	17,374,241	1,947	4,942,994
1,012	1,089,770	10,530	7,229,156	58,629	24,671,611	1,871	5,400,795
937	938,896	9,848	6,517,570	56,488	25,370,772	1,756	3,805,872
1,786	1,549,995	11,113	10,332,482	67,238	25,679,285	2,238	5,671,650
888	2,121,513	10,789	6,891,120	62,699	30,284,652	1,937	4,074,198
1,077	1,762,744	9,993	6,637,237	62,640	24,651,234	2,584	9,142,067
969	2,325,876	9,893	7,019,504	56,523	23,945,150	2,195	4,824,692
1,085	2,936,243	9,321	10,242,010	52,501	22,599,716	1,830	3,012,782
1,811	1,201,018	9,579	7,926,849	59,354	26,911,689	2,405	4,226,940
66.91	-59.10	2.77	-22.60	13.05	19.08	34.04	57.16
39.74	-10.43	0.21	22.30	15.17	14.35	32.00	5.64

Source: County and City Government.



表28. 辦理土地他項權利登記—按區域別分

區域別 Locality	總計 Grand Total		抵 Creation			
			合計 Total		設定 Creation	
	筆數 Plots	面積 (平方公尺) Area (m <sup>2</sup> )	筆數 Plots	面積 (平方公尺) Area (m <sup>2</sup> )	筆數 Plots	面積 (平方公尺) Area (m <sup>2</sup> )
一〇一年十月 Oct., 2012	134,067	61,763,962	131,662	57,537,022	60,918	21,497,466
新北市 New Taipei City	26,127	7,552,761	26,035	7,491,444	12,941	2,163,301
臺北市 Taipei City	14,692	708,068	14,574	645,803	7,189	252,476
臺中市 Taichung City	17,393	4,138,953	16,929	3,973,149	7,957	1,510,263
臺南市 Tainan City	10,255	4,864,630	10,192	4,796,892	4,245	1,548,594
高雄市 Kaohsiung City	13,750	3,509,968	13,645	3,058,701	6,319	1,276,465
臺灣省 Taiwan Prov.	51,603	40,819,278	50,042	37,400,957	22,134	14,623,053
宜蘭縣 Yilan C.	3,261	1,933,550	3,159	1,664,350	1,523	649,130
桃園縣 Taoyuan C.	13,468	6,180,251	13,303	5,811,664	5,702	1,816,132
新竹縣 Hsinchu C.	3,777	3,383,764	3,612	2,633,592	1,926	1,281,014
苗栗縣 Miaoli C.	3,737	5,336,607	3,612	5,140,995	1,668	3,233,616
彰化縣 Changhua C.	5,799	3,619,083	5,335	3,494,871	2,296	1,298,637
南投縣 Nantou C.	2,208	2,932,079	2,065	2,388,819	869	973,884
雲林縣 Yunlin C.	2,942	2,813,520	2,935	2,806,089	1,225	1,123,052
嘉義縣 Chiayi C.	1,929	2,348,534	1,894	2,333,994	804	1,016,100
屏東縣 Pingtung C.	3,926	7,312,658	3,764	6,834,077	1,496	1,666,144
臺東縣 Taitung C.	1,234	1,755,253	1,130	1,523,210	457	530,938
花蓮縣 Hualien C.	2,091	2,262,676	2,034	1,842,436	820	683,023
澎湖縣 Penghu C.	289	131,437	289	131,437	107	35,873
基隆市 Keelung City	3,120	191,099	3,113	187,372	1,382	102,644
新竹市 Hsinchu City	2,621	445,763	2,609	443,939	1,334	162,261
嘉義市 Chiayi City	1,201	173,002	1,188	164,113	525	50,604
福建省 Fuchien Prov.	247	170,305	245	170,078	133	123,314
金門縣 Kinmen C.	247	170,305	245	170,078	133	123,314
連江縣 Lienchiang C.	—	—	—	—	—	—

資料來源：直轄市、縣(市)政府。

TABLE 28. REGISTRATION OF OTHER RIGHTS IN LAND - BY LOCALITY

移轉 Transfer		押 權 Mortgage Rights				其他權利 Others	
		變 更 Change		塗 銷 Cancellation			
筆數 Plots	面積 (平方公尺) Area (m <sup>2</sup> )	筆數 Plots	面積 (平方公尺) Area (m <sup>2</sup> )	筆數 Plots	面積 (平方公尺) Area (m <sup>2</sup> )	筆數 Plots	面積 (平方公尺) Area (m <sup>2</sup> )
1,811	1,201,018	9,579	7,926,849	59,354	26,911,689	2,405	4,226,940
129	321,226	1,537	1,450,797	11,428	3,556,119	92	61,317
33	747	1,158	127,484	6,194	265,095	118	62,265
139	54,966	1,613	762,965	7,220	1,644,956	464	165,804
345	221,044	793	866,745	4,809	2,160,509	63	67,738
25	16,601	998	408,206	6,303	1,357,429	105	451,267
1,137	585,371	3,448	4,292,355	23,323	17,900,177	1,561	3,418,321
17	40,640	268	231,474	1,351	743,105	102	269,199
468	141,319	907	1,328,895	6,226	2,525,318	165	368,587
21	20,769	282	564,633	1,383	767,176	165	750,172
378	156,050	298	596,838	1,268	1,154,490	125	195,612
29	37,925	428	363,120	2,582	1,795,188	464	124,212
57	27,651	196	261,869	943	1,125,414	143	543,260
21	20,631	214	165,210	1,475	1,497,196	7	7,431
27	30,340	124	102,929	939	1,184,624	35	14,540
17	34,880	223	252,059	2,028	4,880,994	162	478,582
24	41,577	100	152,556	549	798,139	104	232,043
9	2,055	179	192,380	1,026	964,978	57	420,241
21	9,538	19	6,279	142	79,747	—	—
31	1,115	88	25,285	1,612	58,328	7	3,728
5	12,172	90	32,895	1,180	236,610	12	1,824
12	8,707	32	15,931	619	88,870	13	8,889
3	1,064	32	18,297	77	27,403	2	227
3	1,064	32	18,297	77	27,403	2	227
—	—	—	—	—	—	—	—

Source: County and City Government.

表29. 辦理建物登記及標示變更登記—按月別分

TABLE 29. REGISTRATION OF BUILDINGS AND REGISTRATION OF CHANGE IN BUILDING DESCRIPTIONS - BY MONTH

年 (月) 別 Year (Month)	建物登記 Registration of Buildings		建物標示變更登記 Total	
	總棟數 Total Buildings	總面積 (平方公尺) Total Area (m <sup>2</sup> )	合 計	面 積
			棟 數 Buildings	(平方公尺) Area (m <sup>2</sup> )
九十二年 2003	1,944,009	326,272,190	222,148	59,718,201
九十三年 2004	2,079,192	306,509,761	225,775	33,594,607
九十四年 2005	2,206,473	323,124,704	217,289	35,497,571
九十五年 2006	2,239,371	348,905,471	178,904	43,553,148
九十六年 2007	2,078,871	313,176,892	218,356	36,806,020
九十七年 2008	1,913,315	292,492,372	170,285	33,309,858
九十八年 2009	1,893,810	317,805,182	177,156	66,094,746
九十九年 2010	1,937,568	340,701,596	211,916	75,137,361
一〇〇年 2011	1,780,696	325,093,658	167,893	56,823,938
十 月 Oct.	141,276	23,336,824	20,296	5,178,092
十一月 Nov.	185,066	31,455,134	56,759	12,369,663
十二月 Dec.	139,295	26,660,597	10,306	5,242,606
<b>一〇一年 2012</b>	<b>1,436,481</b>	<b>289,945,502</b>	<b>112,684</b>	<b>46,948,560</b>
一 月 Jan.	105,383	17,938,245	4,981	2,329,171
二 月 Feb.	119,188	21,283,064	5,236	4,439,570
三 月 Mar.	149,717	26,658,575	14,235	5,217,662
四 月 Apr.	139,794	24,156,366	9,423	4,677,208
五 月 May	171,630	73,054,777	11,788	5,584,090
六 月 June	147,754	24,947,123	8,381	4,375,408
七 月 July	161,357	27,298,665	10,396	4,681,528
八 月 Aug.	141,988	24,148,600	8,898	4,109,119
九 月 Sept.	128,749	21,509,978	7,382	3,334,084
十 月 Oct.	170,921	28,950,108	31,964	8,200,720
較上月增減(%) VS. with Last Month	32.76	34.59	333.00	145.97
較上年同月增減(%) VS. with Last Year	20.98	24.05	57.49	58.37

Registration of Change in Building Descriptions				
分 割 Subdivision	合 併 Combination		重測、重劃	
棟 數 Buildings	面 積 (平方公尺) Area (m <sup>2</sup> )	棟 數 Buildings	面 積 (平方公尺) Area (m <sup>2</sup> )	棟 數 Buildings
1,956	670,590	512	208,560	117,724
2,257	486,576	720	78,187	129,013
2,333	339,065	619	99,276	127,953
2,385	440,913	910	81,740	98,760
2,148	581,889	638	61,737	138,953
2,105	424,310	624	100,431	99,736
1,640	487,268	536	113,136	77,169
1,606	319,797	434	133,494	97,030
1,364	282,503	600	108,033	65,843
109	10,850	24	6,624	12,881
167	19,231	73	6,692	49,095
121	32,272	61	21,098	2,528
<b>853</b>	<b>160,683</b>	<b>344</b>	<b>147,779</b>	<b>27,255</b>
66	8,601	24	14,761	15
77	12,813	26	21,931	17
116	17,776	43	13,246	3,056
96	36,903	40	3,692	33
104	25,755	61	12,786	66
107	11,880	46	57,004	255
78	12,104	30	8,624	79
98	15,836	21	3,673	106
65	11,773	26	5,701	110
46	7,243	27	6,360	23,518
-29.23	-38.48	3.85	11.56	21,280.00
-57.80	-33.24	12.50	-3.98	82.58

資料來源：直轄市、縣(市)政府。  
說 明：1. 建物登記係指建物標示變更、所有權第一次、移轉及他項權利等各項登記之總計。  
2. 棟數：依各實際辦理之建物棟數計算，建物以建號為基本計算單位，即1建號為1棟。

Source: County and City Government.  
Note: 1.Registration of Buildings contains Change in Building Descriptions, Initial Registration, Ownership Transfer, Other Rights.  
2.Buildings refer to each building number as a unit.

表29. 辦理建物登記及標示變更登記—按月別分(續)

年 (月) 別 Year(Month)	建物標示變更登記			
	Resurvey/Readjust	減 失 Reduction	門牌整編	
	面積 (平方公尺) Area (m <sup>2</sup> )	棟 數 Buildings	面積 (平方公尺) Area (m <sup>2</sup> )	棟 數 Buildings
九十二年 2003	16,701,025	10,278	2,301,540	61,393
九十三年 2004	11,682,700	9,838	2,831,722	54,995
九十四年 2005	11,258,435	9,466	3,032,747	51,354
九十五年 2006	9,324,936	9,689	2,987,354	35,790
九十六年 2007	12,290,612	9,596	2,824,068	34,879
九十七年 2008	14,204,221	7,814	3,011,133	33,797
九十八年 2009	12,487,056	7,734	2,318,179	31,460
九十九年 2010	15,223,596	10,355	3,254,282	31,854
一〇〇年 2011	11,464,495	8,705	3,184,554	30,533
十 月 Oct.	1,921,663	539	218,892	1,760
十一月 Nov.	8,781,679	887	213,522	1,749
十二月 Dec.	458,959	741	306,488	1,635
<b>一〇一年 2012</b>	<b>4,726,383</b>	<b>7,257</b>	<b>2,271,417</b>	<b>30,605</b>
一 月 Jan.	2,618	615	191,378	1,166
二 月 Feb.	4,271	523	162,521	1,496
三 月 Mar.	497,869	992	240,670	4,329
四 月 Apr.	4,064	532	202,325	3,508
五 月 May	10,249	910	280,443	4,710
六 月 June	39,875	648	242,675	1,836
七 月 July	17,120	573	180,872	4,595
八 月 Aug.	13,727	815	258,300	3,701
九 月 Sept.	15,708	945	217,658	2,152
十 月 Oct.	4,120,883	704	294,574	3,112
較上月增減(%) VS. with Last Month	26,134.91	-25.50	35.34	44.61
較上年同月增減(%) VS. with Last Year	114.44	30.61	34.58	76.82

TABLE 29. REGISTRATION OF BUILDINGS AND REGISTRATION OF CHANGE IN BUILDING DESCRIPTIONS - BY MONTH (CONT.)

Registration of Change in Building Descriptions				
Doorplate Reorganized	增修改建 Addition/Reconstruction	其 他 Others		
面積 (平方公尺) Area (m <sup>2</sup> )	棟 數 Buildings	面積 (平方公尺) Area (m <sup>2</sup> )	棟 數 Buildings	面積 (平方公尺) Area (m <sup>2</sup> )
8,863,322	556	879,898	29,729	30,093,266
8,038,834	548	997,971	28,404	9,478,617
7,826,115	608	1,579,121	24,956	11,362,811
5,987,193	588	1,258,084	30,782	23,472,927
5,228,562	616	2,332,614	31,526	13,486,538
5,242,452	733	1,777,643	25,476	8,549,669
5,083,925	659	2,545,524	57,958	43,059,656
5,856,828	702	1,554,006	69,935	48,795,357
5,479,161	688	2,370,470	60,160	33,934,723
252,450	62	175,200	4,921	2,592,413
320,635	56	257,831	4,732	2,770,074
282,968	64	464,256	5,156	3,676,566
<b>5,720,127</b>	<b>616</b>	<b>1,703,808</b>	<b>45,754</b>	<b>32,218,362</b>
149,912	62	190,922	3,033	1,770,977
298,836	42	75,599	3,055	3,863,600
1,024,215	65	134,216	5,634	3,289,671
501,127	61	209,100	5,153	3,719,997
1,145,422	68	347,299	5,869	3,762,136
345,835	61	112,390	5,428	3,565,748
742,879	87	219,237	4,954	3,500,692
576,775	57	104,835	4,100	3,135,973
322,419	56	146,944	4,028	2,613,881
612,706	57	163,267	4,500	2,995,686
90.03	1.79	11.11	11.72	14.61
142.70	-8.06	-6.81	-8.56	15.56

表30. 辦理建物登記及標示變更登記—按區域別分

TABLE 30. REGISTRATION OF BUILDINGS AND CHANGE IN BUILDING DESCRIPTIONS - BY LOCALITY

區域別 Locality	建物登記 Registration of Buildings		建物標示變更登記 合計 Total	
	總棟數 Total Buildings	總面積 (平方公尺) Total Area (m <sup>2</sup> )	棟數 Buildings	面積 (平方公尺) Area (m <sup>2</sup> )
一〇一年十月 Oct., 2012	170,921	28,950,108	31,964	8,200,720
新 北 市 New Taipei City	44,022	6,160,677	10,286	2,534,296
臺 北 市 Taipei City	18,785	2,096,389	621	281,937
臺 中 市 Taichung City	17,976	3,176,118	1,087	216,537
臺 南 市 Tainan City	9,500	2,047,039	953	319,503
高 雄 市 Kaohsiung City	19,897	4,141,034	3,461	1,429,969
臺 灣 省 Taiwan Prov.	60,552	11,297,447	15,546	3,416,505
宜蘭縣 Yilan C.	2,505	450,067	105	25,256
桃園縣 Taoyuan C.	27,722	4,799,513	12,568	2,724,368
新竹縣 Hsinchu C.	4,323	944,556	234	74,292
苗栗縣 Miaoli C.	2,404	508,160	142	20,751
彰化縣 Changhua C.	5,174	1,186,008	1,808	453,627
南投縣 Nantou C.	1,384	259,533	65	10,024
雲林縣 Yunlin C.	1,812	506,492	40	11,910
嘉義縣 Chiayi C.	1,160	258,136	47	12,430
屏東縣 Pingtung C.	3,176	575,842	92	13,367
臺東縣 Taitung C.	702	142,456	27	4,838
花蓮縣 Hualien C.	1,692	285,459	63	14,402
澎湖縣 Penghu C.	257	50,544	15	2,108
基隆市 Keelung City	2,384	259,571	134	17,656
新竹市 Hsinchu City	4,435	868,748	100	15,025
嘉義市 Chiayi City	1,422	202,363	106	16,450
福 建 省 Fuchien Prov.	189	31,403	10	1,972
金門縣 Kinmen C.	186	31,095	10	1,972
連江縣 Lienchiang C.	3	308	—	—

Registration of Change in Building Descriptions				
分 割 Subdivision	合 併 Combination	重測、重劃		
棟 數 Buildings	面 積 (平方公尺) Area (m <sup>2</sup> )	棟 數 Buildings	面 積 (平方公尺) Area (m <sup>2</sup> )	棟 數 Buildings
46	7,243	27	6,360	23,518
14	1,344	8	3,109	8,463
12	837	7	487	—
2	197	2	1,411	5
5	851	—	—	—
2	680	—	—	2,695
11	3,334	10	1,353	12,355
2	85	—	—	—
—	—	3	402	10,667
3	582	4	667	—
—	—	—	—	1
—	—	—	—	1,684
—	—	—	—	—
—	—	1	90	1
—	—	—	—	—
—	—	—	—	—
2	1,695	—	—	—
2	146	—	—	—
—	—	—	—	2
—	—	—	—	—
2	826	2	194	—
—	—	—	—	—
—	—	—	—	—
—	—	—	—	—

資料來源：直轄市、縣〔市〕政府。  
 說 明：1. 建物登記係指建物標示變更、所有權第一次、移轉及他項權利等各項登記之總計。  
 2. 同表29說明2。

Source : County and City Government.  
 Note : 1.Registration of Building contains Change in Building Descriptions, Initial Registration, Ownership Transfer and Other Rights.  
 2. See Table 29 Note 2.

表30. 辦理建物登記及標示變更登記－按區域別分(續)

區 域 別 Locality	建物標示變更登記			
	Resurvey/Readjust	減 失 Reduction	門牌整編	
	面 積 (平方公尺) Area (m <sup>2</sup> )	棟 數 Buildings	面 積 (平方公尺) Area (m <sup>2</sup> )	棟 數 Buildings
一〇一年十月 Oct., 2012	4,120,883	704	294,574	3,112
新 北 市 New Taipei City	1,098,456	163	15,032	340
臺 北 市 Taipei City	—	41	4,923	161
臺 中 市 Taichung City	1,679	59	24,971	739
臺 南 市 Tainan City	—	102	22,791	165
高 雄 市 Kaohsiung City	443,491	53	36,046	81
臺 灣 省 Taiwan Prov.	2,577,257	282	189,951	1,622
宜蘭縣 Yilan C.	—	30	4,501	35
桃園縣 Taoyuan C.	2,207,768	68	145,618	1,184
新竹縣 Hsinchu C.	—	10	3,378	79
苗栗縣 Miaoli C.	137	25	3,064	25
彰化縣 Changhua C.	369,078	20	2,636	65
南投縣 Nantou C.	—	15	2,944	36
雲林縣 Yunlin C.	122	10	4,648	15
嘉義縣 Chiayi C.	—	11	5,230	12
屏東縣 Pingtung C.	—	11	1,823	20
臺東縣 Taitung C.	—	4	319	11
花蓮縣 Hualien C.	—	11	3,273	31
澎湖縣 Penghu C.	152	4	247	3
基隆市 Keelung City	—	10	2,497	4
新竹市 Hsinchu City	—	26	3,130	44
嘉義市 Chiayi City	—	27	6,645	58
福 建 省 Fuchien Prov.	—	4	860	4
金門縣 Kinmen C.	—	4	860	4
連江縣 Lienchiang C.	—	—	—	—

TABLE 30. REGISTRATION OF BUILDINGS AND CHANGE IN BUILDING DESCRIPTIONS - BY LOCALITY(CONT.)

Registration of Change in Building Descriptions				
Doorplate Reorganized	增修改建 Addition/Reconstruction	其 他 Others		
面 積 (平方公尺) Area (m <sup>2</sup> )	棟 數 Buildings	面 積 (平方公尺) Area (m <sup>2</sup> )	棟 數 Buildings	面 積 (平方公尺) Area (m <sup>2</sup> )
612,706	57	163,267	4,500	2,995,686
101,008	7	2,853	1,291	1,312,495
22,168	—	—	400	253,522
87,618	3	59,114	277	41,546
21,315	9	17,141	672	257,405
10,599	5	4,244	625	934,908
369,319	33	79,915	1,233	195,377
4,841	13	4,743	25	11,086
306,877	2	1,735	644	61,968
11,908	4	44,204	134	13,553
3,093	1	275	90	14,182
10,303	5	23,075	34	48,535
4,628	3	829	11	1,623
4,570	—	—	13	2,481
1,649	—	—	24	5,552
3,561	—	—	61	7,983
1,273	1	380	9	1,172
3,190	2	3,129	17	4,664
330	1	646	5	733
352	—	—	120	14,807
6,000	—	—	26	4,875
6,744	1	899	20	2,163
678	—	—	2	434
678	—	—	2	434
—	—	—	—	—

表31. 辦理建物所有權登記—按月別分

年 (月) 別 Year (Month)	所有權第一次登記 Initial Registration		移 轉 合 計 Total	
	棟數 Buildings	面積 (平方公尺) Area (m <sup>2</sup> )	棟數 Buildings	面積 (平方公尺) Area (m <sup>2</sup> )
	九十二年 2003	114,011	30,174,265	487,474
九十三年 2004	131,025	35,542,701	549,799	69,003,394
九十四年 2005	149,591	39,293,677	544,191	65,231,028
九十五年 2006	173,608	41,887,128	554,291	67,564,960
九十六年 2007	172,459	42,111,856	524,640	62,608,453
九十七年 2008	154,254	39,243,064	495,566	56,971,045
九十八年 2009	108,469	29,153,907	513,886	57,303,050
九十九年 2010	90,945	25,940,529	529,972	67,528,570
一〇〇年 2011	93,632	25,814,302	497,739	78,759,325
十月 Oct.	7,498	1,970,468	34,304	3,952,159
十一月 Nov.	8,713	2,486,781	36,990	4,579,203
十二月 Dec.	9,064	3,137,578	36,906	5,002,366
<b>一〇一年 2012</b>	<b>81,533</b>	<b>24,291,070</b>	<b>375,949</b>	<b>45,545,206</b>
一月 Jan.	9,786	2,694,478	27,689	3,474,487
二月 Feb.	7,441	2,297,187	28,336	3,469,542
三月 Mar.	6,653	2,010,273	39,124	4,734,731
四月 Apr.	5,308	1,954,953	38,026	4,388,162
五月 May	7,627	2,757,891	45,471	5,406,313
六月 June	7,059	2,036,435	41,631	5,303,014
七月 July	10,097	2,893,769	45,229	5,435,503
八月 Aug.	10,361	2,739,717	35,961	4,238,057
九月 Sept.	7,490	1,935,016	33,872	4,143,000
十月 Oct.	9,711	2,971,352	40,610	4,952,398
較上月增減(%) VS. with Last Month	29.65	53.56	19.89	19.54
較上年同月增減(%) VS. with Last Year	29.51	50.79	18.38	25.31

資料來源：直轄市、縣〔市〕政府。  
 說明：1. 贈與舍夫妻贈與。  
 2. 100年1月「其他」因縣市合併或升格直轄市辦理接管業務致筆數及面積大幅增加。

TABLE 31. REGISTRATION OF BUILDINGS' OWNERSHIP - BY MONTH

登 記 Registration of Ownership Transfer			
買 賣 Transaction		拍 賣 Auction	
棟數 Buildings	面積 (平方公尺) Area (m <sup>2</sup> )	棟數 Buildings	面積 (平方公尺) Area (m <sup>2</sup> )
349,706	53,898,390	57,899	7,986,912
418,187	50,350,125	54,717	7,576,439
434,888	49,805,656	33,295	5,187,249
450,167	52,403,259	25,467	4,342,050
414,641	47,043,756	25,596	3,454,754
379,326	41,798,194	24,954	3,477,782
388,298	40,482,955	28,713	3,909,106
406,689	45,248,134	22,178	3,976,586
361,704	40,927,781	14,422	2,426,919
24,957	2,744,333	846	117,322
27,403	3,048,884	907	145,284
26,138	3,053,182	1,048	156,971
<b>271,065</b>	<b>30,883,546</b>	<b>8,075</b>	<b>1,415,243</b>
18,213	2,103,230	643	97,299
18,102	2,157,866	719	115,591
27,592	3,135,909	968	224,078
28,517	3,113,880	791	142,917
34,963	3,842,587	878	177,715
31,286	3,610,068	907	122,725
34,450	3,998,396	900	150,378
25,470	2,806,410	740	142,515
23,831	2,719,771	770	98,970
28,641	3,395,431	759	143,056
20.18	24.84	-1.43	44.55
14.76	23.73	-10.28	21.93

Source: County and City Government.  
 Note: 1. Gift include Gift from Spouse.  
 2. The taking over affairs increased substantially for some cities or counties merged or elevated to municipalities resulted in a mass increase of "Others" in Jan. 2011.

表31. 辦理建物所有權登記—按月別分(續)

年 (月) 別 Year (Month)	移 轉 登 記		
	繼 承 Inheritance		贈 與
	棟 數 Buildings	面 積 (平方公尺) Area (m <sup>2</sup> )	棟 數 Buildings
九十二年 2003	31,433	4,523,740	31,702
九十三年 2004	33,710	4,043,582	30,116
九十四年 2005	32,732	3,933,954	29,553
九十五年 2006	32,737	3,935,925	29,323
九十六年 2007	34,700	4,088,960	31,418
九十七年 2008	35,766	4,351,335	31,760
九十八年 2009	36,579	4,313,528	33,256
九十九年 2010	39,006	4,777,030	35,561
一〇〇年 2011	41,198	4,989,266	39,655
十 月 Oct.	3,226	377,402	2,968
十一 月 Nov.	3,247	413,296	3,209
十二 月 Dec.	3,419	433,894	4,092
<b>一〇一年 2012</b>	<b>36,109</b>	<b>4,351,147</b>	<b>38,563</b>
一 月 Jan.	2,740	339,778	4,583
二 月 Feb.	3,332	392,250	4,205
三 月 Mar.	4,122	483,427	4,114
四 月 Apr.	3,644	431,946	3,488
五 月 May	3,960	471,116	4,030
六 月 June	3,329	410,910	3,577
七 月 July	3,775	442,685	3,711
八 月 Aug.	3,935	489,383	3,926
九 月 Sept.	3,514	422,598	3,319
十 月 Oct.	3,758	467,055	3,610
較上月增減(%) VS. with Last Month	6.94	10.52	8.77
較上年同月增減(%) VS. with Last Year	16.49	23.76	21.63

TABLE 31. REGISTRATION OF BUILDINGS' OWNERSHIP - BY MONTH(CONT.)

Registration of Ownership Transfer		
Gift	其 他 Others	
面 積 (平方公尺) Area (m <sup>2</sup> )	棟 數 Buildings	面 積 (平方公尺) Area (m <sup>2</sup> )
4,166,299	16,734	3,578,745
3,599,854	13,069	3,433,394
3,400,119	13,723	2,904,050
3,309,494	16,597	3,574,233
3,678,186	18,285	4,342,797
3,646,743	23,760	3,696,991
3,720,376	27,040	4,877,085
4,118,483	26,538	9,408,337
4,433,036	40,760	25,982,323
311,340	2,307	401,762
357,985	2,224	613,753
477,183	2,209	881,137
<b>4,258,356</b>	<b>22,137</b>	<b>4,636,913</b>
546,171	1,510	388,009
481,510	1,978	322,325
461,973	2,328	429,345
364,678	1,586	334,742
425,828	1,640	489,067
404,065	2,532	755,245
396,848	2,393	447,197
416,648	1,890	383,100
380,829	2,438	520,833
379,805	3,842	567,051
-0.27	57.59	8.87
21.99	66.54	41.14

表32. 辦理建物所有權登記－按區域別分

區域別 Locality	所有權第一次登記 Initial Registration		移 轉 合 計 Total	
	棟數 Buildings	面積 (平方公尺) Area (m <sup>2</sup> )	棟數 Buildings	面積 (平方公尺) Area (m <sup>2</sup> )
	一〇一年十月 Oct., 2012	9,711	2,971,352	40,610
新北市New Taipei City	1,451	524,413	9,718	879,488
臺北市Taipei City	795	206,971	5,069	447,773
臺中市Taichung City	1,128	403,498	4,878	683,532
臺南市Tainan City	621	274,802	2,515	357,920
高雄市Kaohsiung City	1,325	344,746	4,648	568,031
臺灣省Taiwan Prov.	4,328	1,206,606	13,746	2,010,454
宜蘭縣Yilan C.	256	68,685	749	104,654
桃園縣Taoyuan C.	931	257,113	4,978	514,483
新竹縣Hsinchu C.	573	163,898	1,198	174,081
苗栗縣Miaoli C.	224	99,108	557	80,931
彰化縣Changhua C.	272	79,026	895	154,850
南投縣Nantou C.	111	31,786	405	56,224
雲林縣Yunlin C.	176	88,879	457	76,717
嘉義縣Chiayi C.	191	67,657	270	37,901
屏東縣Pingtung C.	151	47,686	1,109	156,662
臺東縣Taitung C.	49	9,717	230	45,867
花蓮縣Hualien C.	72	30,805	506	69,029
澎湖縣Penghu C.	40	11,901	81	12,996
基隆市Keelung City	51	15,129	805	65,406
新竹市Hsinchu City	1,137	210,185	1,084	411,516
嘉義市Chiayi City	94	25,031	422	49,138
福建省Fuchien Prov.	63	10,316	36	5,200
金門縣Kinmen C.	62	10,254	34	4,954
連江縣Lienchiang C.	1	61	2	246

資料來源：直轄市、縣〔市〕政府。

TABLE 32. REGISTRATION OF BUILDINGS' OWNERSHIP - BY LOCALITY

登 記 Registration of Ownership Transfer			
買 賣 Transaction		拍 賣 Auction	
棟數 Buildings	面積 (平方公尺) Area (m <sup>2</sup> )	棟數 Buildings	面積 (平方公尺) Area (m <sup>2</sup> )
28,641	3,395,431	759	143,056
6,803	627,123	75	12,890
2,890	253,426	44	19,660
3,849	460,359	86	9,241
1,698	222,167	85	17,302
3,454	400,964	134	27,926
9,928	1,428,499	333	55,908
565	77,215	3	272
4,011	387,717	89	11,524
907	94,767	12	1,543
366	51,634	9	5,842
578	86,827	39	6,748
259	36,036	25	2,612
318	55,246	19	2,825
159	23,350	16	1,704
457	69,304	42	12,481
157	35,149	11	1,344
359	44,075	17	4,790
23	6,191	—	—
559	45,889	32	2,644
925	381,648	9	922
285	33,450	10	656
19	2,893	2	129
18	2,799	2	129
1	93	—	—

Source : County and City Government.



表32. 辦理建物所有權登記—按區域別分(續)

區域別 Locality	移轉登記		
	繼承 Inheritance		贈與
	棟數 Buildings	面積 (平方公尺) Area (m <sup>2</sup> )	棟數 Buildings
一〇一年十月 Oct., 2012	3,758	467,055	3,610
新北市 New Taipei City	732	68,018	780
臺北市 Taipei City	579	59,928	542
臺中市 Taichung City	361	49,743	412
臺南市 Tainan City	297	42,418	243
高雄市 Kaohsiung City	466	55,585	421
臺灣省 Taiwan Prov.	1,314	189,742	1,209
宜蘭縣 Yilan C.	82	11,270	35
桃園縣 Taoyuan C.	321	40,594	389
新竹縣 Hsinchu C.	43	6,900	76
苗栗縣 Miaoli C.	68	9,854	53
彰化縣 Changhua C.	153	28,143	111
南投縣 Nantou C.	65	9,118	45
雲林縣 Yunlin C.	57	8,594	56
嘉義縣 Chiayi C.	47	5,842	44
屏東縣 Pingtung C.	120	17,575	101
臺東縣 Taitung C.	31	5,678	27
花蓮縣 Hualien C.	59	8,241	57
澎湖縣 Penghu C.	35	2,390	20
基隆市 Keelung City	99	8,181	76
新竹市 Hsinchu City	77	21,242	58
嘉義市 Chiayi City	57	6,119	61
福建省 Fuchien Prov.	9	1,620	3
金門縣 Kinmen C.	9	1,620	2
連江縣 Lienchiang C.	—	—	1

TABLE 32. REGISTRATION OF BUILDINGS' OWNERSHIP - BY LOCALITY (CONT.)

Registration of Ownership Transfer		
Gift	其他 Others	
面積 (平方公尺) Area (m <sup>2</sup> )	棟數 Buildings	面積 (平方公尺) Area (m <sup>2</sup> )
379,805	3,842	567,051
63,404	1,328	108,053
39,512	1,014	75,247
49,203	170	114,986
27,656	192	48,377
54,508	173	29,048
145,033	962	191,272
3,907	64	11,989
40,601	168	34,047
10,170	160	60,701
6,876	61	6,725
15,645	14	17,488
5,794	11	2,662
8,900	7	1,151
6,420	4	585
14,483	389	42,819
3,095	4	600
7,225	14	4,697
2,754	3	1,661
6,277	39	2,414
6,269	15	1,435
6,615	9	2,298
489	3	69
336	3	69
153	—	—

表33. 辦理建物他項權利登記—按月別分

年 (月) 別 Year (Month)	總 計 Grand Total		抵			
			合 計 Total		設 定 Creation	
	棟 數 Buildings	面 積 (平方公尺) Area (m <sup>2</sup> )	棟 數 Buildings	面 積 (平方公尺) Area (m <sup>2</sup> )	棟 數 Buildings	面 積 (平方公尺) Area (m <sup>2</sup> )
九十二年 2003	1,120,376	162,225,638	1,120,236	162,186,073	551,563	75,378,683
九十三年 2004	1,172,593	168,369,059	1,172,422	168,307,369	595,465	78,261,922
九十四年 2005	1,295,402	183,102,428	1,295,102	183,057,134	644,213	88,577,431
九十五年 2006	1,332,568	195,900,236	1,332,372	195,874,626	675,749	91,147,703
九十六年 2007	1,163,416	171,650,562	1,163,123	171,615,986	593,865	83,664,146
九十七年 2008	1,093,210	162,968,405	1,093,003	162,926,576	539,376	77,194,116
九十八年 2009	1,094,299	165,253,479	1,094,062	165,217,558	523,342	74,923,439
九十九年 2010	1,104,735	172,095,136	1,104,473	172,031,223	523,119	75,741,135
一〇〇年 2011	1,021,432	163,696,093	1,021,205	163,650,847	494,910	72,103,215
十 月 Oct.	79,178	12,236,106	79,161	12,233,640	37,894	4,975,383
十一月 Nov.	82,604	12,019,487	82,575	12,013,921	41,315	5,466,570
十二月 Dec.	83,019	13,278,047	83,007	13,277,083	39,939	6,037,921
<b>一〇一年 2012</b>	<b>866,315</b>	<b>173,160,666</b>	<b>866,186</b>	<b>173,142,913</b>	<b>407,541</b>	<b>101,732,563</b>
一 月 Jan.	62,927	9,440,109	62,915	9,438,608	29,777	4,094,418
二 月 Feb.	78,175	11,076,765	78,155	11,073,336	29,632	4,345,272
三 月 Mar.	89,705	14,695,909	89,693	14,694,060	43,198	6,405,981
四 月 Apr.	87,037	13,136,044	87,017	13,133,562	41,315	5,872,866
五 月 May	106,744	59,306,483	106,721	59,302,799	50,163	51,034,581
六 月 June	90,683	13,232,267	90,670	13,231,349	44,215	6,114,615
七 月 July	95,635	14,287,865	95,625	14,285,933	46,711	6,867,536
八 月 Aug.	86,768	13,061,706	86,759	13,060,959	41,236	5,612,677
九 月 Sept.	80,005	12,097,878	80,004	12,097,627	38,865	5,475,452
十 月 Oct.	88,636	12,825,638	88,627	12,824,680	42,429	5,909,165
較上月增減(%) VS. with Last Month	10.79	6.02	10.78	6.01	9.17	7.92
較上年同月增減(%) VS. with Last Year	11.95	4.82	11.96	4.83	11.97	18.77

資料來源：直轄市、縣〔市〕政府。

TABLE 33. REGISTRATION OF OTHER RIGHTS IN BUILDINGS  
- BY MONTH

移 轉 Transfer		押 權 Mortgage Rights				其他權利 Others	
		變 更 Change		塗 銷 Cancellation			
棟 數 Buildings	面 積 (平方公尺) Area (m <sup>2</sup> )	棟 數 Buildings	面 積 (平方公尺) Area (m <sup>2</sup> )	棟 數 Buildings	面 積 (平方公尺) Area (m <sup>2</sup> )	棟 數 Buildings	面 積 (平方公尺) Area (m <sup>2</sup> )
17,905	4,629,049	49,721	12,211,979	501,047	69,966,363	140	39,565
36,554	7,158,462	43,342	11,672,627	497,061	71,214,358	171	61,690
70,071	10,068,133	50,866	10,357,303	529,952	74,054,267	300	45,294
68,400	13,711,893	50,034	12,914,307	538,189	78,100,722	196	25,610
32,013	5,840,732	50,187	11,949,873	487,058	70,161,235	293	34,576
42,183	5,567,108	59,681	12,969,425	451,763	67,195,926	207	41,829
43,835	5,121,812	72,592	17,711,600	454,293	67,460,708	237	35,921
40,379	5,151,441	66,211	18,388,416	474,764	72,750,230	262	63,913
10,501	2,484,304	65,874	20,859,441	449,920	68,203,887	227	45,246
432	201,142	5,442	1,685,604	35,393	5,371,512	17	2,465
279	118,820	5,962	1,678,678	35,019	4,749,852	29	5,566
1,193	244,368	5,772	1,974,473	36,103	5,020,321	12	963
<b>25,233</b>	<b>2,989,195</b>	<b>69,316</b>	<b>17,375,777</b>	<b>364,096</b>	<b>51,045,378</b>	<b>129</b>	<b>17,753</b>
1,391	238,232	5,515	1,409,221	26,232	3,696,737	12	1,501
15,742	1,739,533	5,533	1,394,916	27,248	3,593,615	20	3,430
444	68,133	7,544	1,882,774	38,507	6,337,172	12	1,849
703	86,824	6,849	1,650,478	38,150	5,523,394	20	2,482
4,639	415,398	7,612	1,849,848	44,307	6,002,972	23	3,685
732	80,953	7,918	1,819,650	37,805	5,216,131	13	919
237	51,374	8,077	2,062,337	40,600	5,304,685	10	1,932
276	59,705	7,926	1,799,093	37,321	5,589,484	9	747
167	27,156	6,284	1,840,912	34,688	4,754,108	1	251
902	221,889	6,058	1,666,547	39,238	5,027,078	9	958
440.12	717.10	-3.60	-9.47	13.12	5.74	800.00	281.86
108.80	10.31	11.32	-1.13	10.86	-6.41	-47.06	-61.14

Source : County and City Government.

表34. 辦理建物他項權利登記—按區域別分

區域別 Locality	總計 Grand Total		抵 合 計 Total			
	棟數 Buildings	面積 (平方公尺) Area (m <sup>2</sup> )	棟數 Buildings	面積 (平方公尺) Area (m <sup>2</sup> )	設 定 Creation	
					棟數 Buildings	面積 (平方公尺) Area (m <sup>2</sup> )
一〇一一年十月 Oct., 2012	88,636	12,825,638	88,627	12,824,680	42,429	5,909,165
新 北 市 New Taipei City	22,567	2,222,479	22,567	2,222,479	11,283	1,065,827
臺 北 市 Taipei City	12,300	1,159,709	12,300	1,159,709	6,149	589,516
臺 中 市 Taichung City	10,883	1,872,552	10,879	1,872,045	5,299	842,254
臺 南 市 Tainan City	5,411	1,094,813	5,411	1,094,813	2,416	409,905
高 雄 市 Kaohsiung City	10,463	1,798,287	10,460	1,797,904	4,915	813,925
臺 灣 省 Taiwan Prov.	26,932	4,663,882	26,930	4,663,814	12,322	2,180,187
宜蘭縣 Yilan C.	1,395	251,473	1,395	251,473	701	120,688
桃園縣 Taoyuan C.	9,245	1,303,549	9,245	1,303,549	3,993	547,285
新竹縣 Hsinchu C.	2,318	532,285	2,318	532,285	1,377	324,837
苗栗縣 Miaoli C.	1,481	307,370	1,481	307,370	588	145,034
彰化縣 Changhua C.	2,199	498,506	2,199	498,506	1,024	209,965
南投縣 Nantou C.	803	161,500	803	161,500	371	61,084
雲林縣 Yunlin C.	1,139	328,986	1,139	328,986	558	151,795
嘉義縣 Chiayi C.	652	140,148	652	140,148	286	65,287
屏東縣 Pingtung C.	1,824	358,127	1,822	358,058	638	148,753
臺東縣 Taitung C.	396	82,033	396	82,033	200	46,577
花蓮縣 Hualien C.	1,051	171,224	1,051	171,224	439	77,180
澎湖縣 Penghu C.	121	23,539	121	23,539	56	9,135
基隆市 Keelung City	1,394	161,380	1,394	161,380	643	115,794
新竹市 Hsinchu City	2,114	232,021	2,114	232,021	1,071	100,035
嘉義市 Chiayi City	800	111,744	800	111,744	377	56,739
福 建 省 Fuchien Prov.	80	13,915	80	13,915	45	7,551
金門縣 Kinmen C.	80	13,915	80	13,915	45	7,551
連江縣 Lienchiang C.	—	—	—	—	—	—

資料來源：直轄市、縣〔市〕政府。

TABLE 34. REGISTRATION OF OTHER RIGHTS IN BUILDINGS  
- BY LOCALITY

移 轉 Buildings	Transfer 面積 (平方公尺) Area (m <sup>2</sup> )	押 權 Mortgage Rights				其他權利 Others	
		變 更 Change		塗 銷 Cancellation			
		棟數 Buildings	面積 (平方公尺) Area (m <sup>2</sup> )	棟數 Buildings	面積 (平方公尺) Area (m <sup>2</sup> )	棟數 Buildings	面積 (平方公尺) Area (m <sup>2</sup> )
902	221,889	6,058	1,666,547	39,238	5,027,078	9	958
88	6,150	1,372	239,083	9,824	911,419	—	—
17	1,386	1,185	114,740	4,949	454,067	—	—
108	21,451	661	318,421	4,811	689,920	4	507
31	106,910	406	132,387	2,558	445,612	—	—
7	868	914	263,955	4,624	719,157	3	383
651	85,125	1,511	595,727	12,446	1,802,775	2	69
—	—	110	41,869	584	88,915	—	—
365	41,663	387	162,749	4,500	551,851	—	—
4	952	177	95,341	760	111,155	—	—
248	37,269	154	30,759	491	94,308	—	—
2	225	187	83,881	986	204,435	—	—
2	1,199	64	37,308	366	61,910	—	—
—	—	127	58,617	454	118,574	—	—
1	169	36	20,337	329	54,355	—	—
3	698	52	28,369	1,129	180,239	2	69
1	191	16	3,246	179	32,019	—	—
3	2,040	62	15,387	547	76,616	—	—
—	—	10	1,665	55	12,739	—	—
19	529	31	2,271	701	42,786	—	—
1	96	85	11,758	957	120,132	—	—
2	93	13	2,171	408	52,741	—	—
—	—	9	2,235	26	4,129	—	—
—	—	9	2,235	26	4,129	—	—
—	—	—	—	—	—	—	—

Source : County and City Government.

表35. 測量案件統計

年 (月) 別 Year (Month)	合 計 Total			土地複丈 Land Revision Survey		
	件數 Cases	筆(棟)數 Plots / Buildings	面積 (平方公尺) Area (m <sup>2</sup> )	件數 Cases	筆數 Plots	面積 (平方公尺) Area (m <sup>2</sup> )
九十二年 2003	420,136	816,483	2,432,807,851	240,805	578,770	1,153,123,416
九十三年 2004	456,627	893,648	2,034,964,797	254,936	628,843	1,194,085,902
九十四年 2005	483,046	867,431	1,421,889,525	254,177	608,843	1,133,184,381
九十五年 2006	505,498	882,935	1,498,065,217	266,878	609,768	1,013,489,842
九十六年 2007	522,896	908,657	1,737,272,003	271,041	617,823	1,204,631,832
九十七年 2008	466,611	820,347	1,325,596,039	242,172	546,296	1,013,706,005
九十八年 2009	412,105	759,545	1,347,653,201	241,083	556,902	977,763,493
九十九年 2010	437,385	866,273	1,444,846,002	276,143	653,187	1,214,434,043
一〇〇年 2011	440,751	816,957	1,550,348,812	279,268	617,364	1,219,661,354
十 月 Oct.	38,344	69,585	117,854,682	22,947	51,879	105,427,804
十一月 Nov.	40,759	71,539	185,511,305	25,732	53,981	108,405,573
十二月 Dec.	38,472	65,501	133,996,913	22,752	47,463	91,423,792
<b>一〇一年 2012</b>	<b>384,063</b>	<b>661,497</b>	<b>1,117,061,550</b>	<b>234,120</b>	<b>482,076</b>	<b>921,422,621</b>
一 月 Jan.	29,015	47,805	84,426,259	16,299	33,276	68,883,457
二 月 Feb.	31,288	53,792	93,775,251	21,098	41,667	81,759,795
三 月 Mar.	40,739	72,053	128,488,142	27,130	54,901	115,482,974
四 月 Apr.	35,119	61,086	90,516,235	23,818	47,589	79,878,027
五 月 May	41,411	70,801	124,488,440	25,945	52,205	111,000,143
六 月 June	39,117	70,388	91,418,295	22,902	50,426	82,053,993
七 月 July	42,497	68,875	105,909,737	23,872	47,954	90,912,069
八 月 Aug.	39,108	66,527	102,241,617	22,512	46,003	85,167,734
九 月 Sept.	39,146	69,667	165,774,841	23,459	49,709	99,348,239
十 月 Oct.	46,623	80,503	130,022,732	27,085	58,346	106,936,189
較上月增減(%) VS. with Last Month	19.10	15.55	-21.57	15.46	17.38	7.64
較上年同月增減(%) VS. with Last Year	21.59	15.69	10.32	18.03	12.47	1.43

資料來源：直轄市、縣(市)政府。  
 說 明：1. 測量案件91年起含地目變更。  
 2. 土地複丈包括分割、合併、疆界，91年起包括法院囑託及其他。  
 3. 建物測量包括一般案件、建物門牌基地號勘查、建物滅失及法院囑託。  
 4. 核發謄本數包括地籍圖及建物測量成果圖。

TABLE 35. LAND SURVEY CASES

建物測量 Building Survey			地目變更 Changes in Land Category			核發謄本 Maps Issued		
件數 Cases	棟數 Buildings	面積 (平方公尺) Area (m <sup>2</sup> )	件數 Cases	筆數 Plots	面積 (平方公尺) Area (m <sup>2</sup> )	件數 Cases	筆(棟)數 Plots / Buildings	張數 Sheets
176,444	228,883	1,276,297,351	2,887	8,830	3,387,084	2,981,238	5,668,946	5,518,055
198,438	255,752	836,874,512	3,253	9,053	4,004,384	3,177,971	6,955,320	6,322,996
225,904	248,667	271,123,781	2,965	9,921	17,581,362	3,296,512	7,911,062	6,124,988
235,373	263,898	482,441,405	3,247	9,269	2,133,970	3,152,437	7,460,514	5,752,847
248,477	282,032	530,300,047	3,378	8,802	2,340,124	2,556,650	6,052,952	4,804,654
222,072	268,965	310,687,539	2,367	5,086	1,202,495	2,077,326	4,986,365	3,752,508
169,701	199,848	368,973,019	1,321	2,795	916,689	1,889,195	6,041,719	3,463,282
158,250	207,628	228,545,612	2,992	5,458	1,866,348	2,020,952	8,623,537	3,363,987
159,293	194,583	329,639,371	2,190	5,010	1,048,088	2,001,022	8,034,107	3,222,323
15,254	17,414	12,351,418	143	292	75,460	156,676	586,613	264,401
14,862	17,107	77,005,922	165	451	99,810	163,880	631,207	254,783
15,561	17,592	42,515,944	159	446	57,178	151,904	415,575	233,100
<b>148,380</b>	<b>175,654</b>	<b>194,517,743</b>	<b>1,563</b>	<b>3,767</b>	<b>1,121,185</b>	<b>1,547,449</b>	<b>7,068,907</b>	<b>2,449,861</b>
12,548	14,154	15,467,483	168	375	75,320	101,280	313,045	157,001
10,025	11,748	11,951,588	165	377	63,869	138,389	475,128	211,017
13,486	16,781	12,939,263	123	371	65,905	173,582	878,771	260,161
11,086	13,076	10,564,445	215	421	73,763	168,996	746,321	310,083
15,320	18,347	13,409,138	146	249	79,159	170,603	698,895	259,912
16,071	19,624	9,314,919	144	338	49,382	140,608	847,016	212,383
18,434	20,632	14,849,206	191	289	148,462	163,402	1,014,683	301,113
16,448	20,054	16,915,239	148	470	158,644	159,365	919,713	236,250
15,554	19,600	66,174,261	133	358	252,341	169,835	835,079	254,258
19,408	21,638	22,932,203	130	519	154,339	161,389	340,256	247,683
24.78	10.40	-65.35	-2.26	44.97	-38.84	-4.97	-59.25	-2.59
27.23	24.26	85.66	-9.09	77.74	104.53	3.01	-42.00	-6.32

Source : County and City Government.  
 Note : 1. From 2002, Land Survey Cases include Changes in Land Category.  
 2. Land Revision Survey contains Land Subdivision, Combination, Clear boundary and include court entrustment and others since 2002.  
 3. Constructional Improvement Survey contains general cases, house/land number survey, building reduction and court entrustment.  
 4. Maps issued contains Cadastral Maps and Constructional Survey Maps.

表36. 都市地價指數—1. 總指數  
TABLE 36. INDICES OF URBAN LAND PRICE - 1. GENERAL INDEX

基期：97年3月31日=100

Base Period : 2008/3/31=100

區 域 別	97年 9月30日	98年 3月31日	98年 9月30日	99年 3月31日	99年 9月30日	100年 3月31日	100年 9月30日	101年 3月31日
Locality	2008/ 9/30	2009/ 3/31	2009/ 9/30	2010/ 3/31	2010/ 9/30	2011/ 3/31	2011/ 9/30	2012/ 3/31
總平均 Average	100.51	99.18	100.38	102.75	105.93	109.05	112.05	<b>115.16</b>
新北市 New Taipei City	101.03	99.23	101.00	105.37	112.73	119.40	126.08	<b>133.12</b>
臺北市 Taipei City	101.29	100.01	102.06	106.46	111.26	115.29	118.68	<b>122.13</b>
臺中市 Taichung City	99.75	97.71	98.42	99.36	100.50	102.14	104.74	<b>107.14</b>
臺南市 Tainan City	99.63	99.09	99.68	100.20	100.56	101.99	103.44	<b>105.84</b>
高雄市 Kaohsiung City	100.25	98.78	99.06	99.91	101.08	102.70	104.15	<b>105.36</b>
臺灣省 Taiwan Prov.	100.06	98.62	99.46	100.88	103.39	102.87	104.64	<b>106.52</b>
宜蘭縣 Yilan C.	100.03	99.64	99.78	100.75	101.56	102.74	104.00	<b>105.41</b>
桃園縣 Taoyuan C.	99.54	98.77	99.03	100.30	101.59	103.56	105.48	<b>107.40</b>
新竹縣 Hsinchu C.	101.15	99.92	100.83	101.50	105.43	110.56	117.58	<b>123.64</b>
苗栗縣 Miaoli C.	99.18	99.79	99.01	100.00	100.08	101.35	102.06	<b>103.78</b>
彰化縣 Changhua C.	99.53	96.92	96.91	97.91	100.51	102.62	104.56	<b>106.48</b>
南投縣 Nantou C.	99.14	97.42	97.08	97.39	96.94	97.32	98.20	<b>99.41</b>
雲林縣 Yunlin C.	99.74	98.94	98.35	97.84	97.80	98.41	98.17	<b>98.37</b>
嘉義縣 Chiayi C.	99.43	97.41	97.20	97.81	99.34	100.41	101.23	<b>101.62</b>
屏東縣 Pingtung C.	99.61	98.74	98.31	98.83	100.06	100.67	101.11	<b>101.81</b>
臺東縣 Taitung C.	99.30	98.74	97.43	96.84	97.13	97.24	97.81	<b>98.62</b>
花蓮縣 Hualien C.	98.85	98.50	98.39	98.42	98.62	99.63	102.21	<b>104.23</b>
澎湖縣 Penghu C.	100.76	99.93	101.95	103.09	103.80	107.71	113.06	<b>116.58</b>
基隆市 Keelung City	100.37	99.46	99.74	100.38	101.44	102.25	103.48	<b>104.78</b>
新竹市 Hsinchu City	100.58	99.29	99.62	100.36	101.48	103.32	103.92	<b>105.27</b>
嘉義市 Chiayi City	100.92	100.21	100.76	100.87	101.15	101.48	101.77	<b>102.62</b>
福建省 Fuchien Prov.	—	—	—	—	—	—	—	—
金門縣 Kinmen C.	100.73	100.52	100.57	107.22	108.53	113.09	121.23	<b>128.18</b>
連江縣 Lienchiang C.	101.01	100.69	100.68	98.57	100.29	100.42	103.88	<b>104.03</b>

表36. 都市地價指數—2. 使用分區指數  
TABLE 36. INDICES OF URBAN LAND PRICE - 2. USING DISTRICT INDEX

計算期：101年3月31日

Count Period : 2012/3/31

基 期：97年3月31日

Base Period : 2008/3/31

區 域 別	總指數	住宅區	商業區	工業區
Locality	General Index	Residential Index	Commercial Index	Industrial Index
總平均 Average	<b>115.16</b>	<b>115.87</b>	<b>115.18</b>	<b>109.59</b>
新北市 New Taipei City	<b>133.12</b>	<b>135.80</b>	<b>132.28</b>	<b>119.20</b>
臺北市 Taipei City	<b>122.13</b>	<b>122.59</b>	<b>121.55</b>	<b>119.02</b>
臺中市 Taichung City	<b>107.14</b>	<b>107.65</b>	<b>106.28</b>	<b>105.06</b>
臺南市 Tainan City	<b>105.84</b>	<b>106.76</b>	<b>102.91</b>	<b>103.84</b>
高雄市 Kaohsiung City	<b>105.36</b>	<b>106.02</b>	<b>105.55</b>	<b>100.44</b>
臺灣省 Taiwan Prov.	<b>106.52</b>	<b>106.38</b>	<b>107.94</b>	<b>105.21</b>
宜蘭縣 Yilan C.	<b>105.41</b>	<b>105.09</b>	<b>104.08</b>	<b>110.48</b>
桃園縣 Taoyuan C.	<b>107.40</b>	<b>108.14</b>	<b>104.94</b>	<b>106.38</b>
新竹縣 Hsinchu C.	<b>123.64</b>	<b>117.05</b>	<b>152.02</b>	<b>103.16</b>
苗栗縣 Miaoli C.	<b>103.78</b>	<b>105.10</b>	<b>97.92</b>	<b>103.02</b>
彰化縣 Changhua C.	<b>106.48</b>	<b>107.00</b>	<b>103.50</b>	<b>107.84</b>
南投縣 Nantou C.	<b>99.41</b>	<b>100.63</b>	<b>95.96</b>	<b>97.45</b>
雲林縣 Yunlin C.	<b>98.37</b>	<b>100.33</b>	<b>93.29</b>	<b>95.77</b>
嘉義縣 Chiayi C.	<b>101.62</b>	<b>101.38</b>	<b>100.25</b>	<b>106.30</b>
屏東縣 Pingtung C.	<b>101.81</b>	<b>102.34</b>	<b>99.57</b>	<b>100.59</b>
臺東縣 Taitung C.	<b>98.62</b>	<b>99.02</b>	<b>94.19</b>	<b>104.93</b>
花蓮縣 Hualien C.	<b>104.23</b>	<b>104.36</b>	<b>105.55</b>	<b>98.71</b>
澎湖縣 Penghu C.	<b>116.58</b>	<b>120.95</b>	<b>109.98</b>	<b>100.62</b>
基隆市 Keelung City	<b>104.78</b>	<b>106.55</b>	<b>103.26</b>	<b>101.62</b>
新竹市 Hsinchu City	<b>105.27</b>	<b>105.01</b>	<b>106.01</b>	<b>105.47</b>
嘉義市 Chiayi City	<b>102.62</b>	<b>103.06</b>	<b>101.41</b>	<b>101.09</b>
福建省 Fuchien Prov.	—	—	—	—
金門縣 Kinmen C.	<b>128.18</b>	<b>130.18</b>	<b>120.15</b>	<b>127.80</b>
連江縣 Lienchiang C.	<b>104.03</b>	<b>104.94</b>	<b>101.72</b>	—

資料來源：本部地政司。

Source : Dept. of Land Adm. of MOI.

表37. 警察機關受(處)理刑事案件

年(月)別 Year (Month)	發生件數(包括補報數)(件) Offenses Known to the Police (Cases)				破獲件數(包括 Offenses Cleared	
	合計 Total	竊盜 Larceny	暴力 犯罪 Violent Crime	其他 刑案 Others	合計 Total	竊盜 Larceny
九十二年 2003	494,755	330,655	12,966	151,134	290,962	178,280
九十三年 2004	522,305	330,320	12,706	179,279	313,848	179,270
九十四年 2005	555,109	328,154	14,301	212,654	346,677	187,938
九十五年 2006	512,788	281,561	12,226	219,001	342,329	164,557
九十六年 2007	491,815	241,091	9,534	241,190	367,001	150,108
九十七年 2008	453,439	209,351	8,117	235,971	350,497	133,823
九十八年 2009	386,075	155,151	6,764	224,160	311,648	102,224
九十九年 2010	371,934	142,774	5,312	223,848	296,500	92,076
一〇〇年 2011	347,674	116,831	4,190	226,653	276,371	77,627
十月 Oct.	27,821	9,290	372	18,159	22,308	6,102
十一月 Nov.	27,194	8,630	268	18,296	21,506	5,263
十二月 Dec.	24,798	7,745	264	16,789	18,396	3,494
<b>一〇一年 2012</b>	<b>271,723</b>	<b>85,939</b>	<b>3,042</b>	<b>182,742</b>	<b>228,104</b>	<b>61,453</b>
一月 Jan.	28,222	10,895	263	17,064	26,511	10,865
二月 Feb.	27,859	9,525	302	18,032	23,788	7,463
三月 Mar.	28,075	8,827	313	18,935	21,971	5,278
四月 Apr.	27,093	8,257	337	18,499	21,686	5,305
五月 May	27,281	8,506	317	18,458	22,366	5,541
六月 June	23,857	7,602	246	16,009	18,833	4,595
七月 July	29,522	8,478	318	20,726	24,878	5,583
八月 Aug.	27,481	7,854	306	19,321	23,803	5,727
九月 Sept.	26,014	7,903	348	17,763	21,886	5,551
十月 Oct.	26,319	8,092	292	17,935	22,382	5,545
較上月增減(%) VS. with Last Month	1.17	2.39	-16.09	0.97	2.27	-0.11
較上年同月增減(%) VS. with Last Year	-5.40	-12.90	-21.51	-1.23	0.33	-9.13

資料來源：本部警政署。  
說明：竊盜包括重大、普通、汽車、機車竊盜。

TABLE 37. OFFENSES HANDLED BY POLICE ORGANIZATIONS

破積案)(件) (Cases)		嫌疑犯人數(人) Offenders (Persons)				刑案 發生率 (件/十萬人) Crime Rate (Cases/ 100,000P.)	犯 罪 人口率 (人/十萬人) Offender Rate (Persons/ 100,000P.)	破獲率 (%) Clearance Rate
暴力 犯罪 Violent Crime	其他 刑案 Others	合計 Total	竊盜 Larceny	暴力 犯罪 Violent Crime	其他 刑案 Others			
9,277	103,405	158,687	34,786	8,580	115,321	2,192.80	703.32	58.81
7,924	126,654	176,975	35,031	7,441	134,503	2,306.30	781.46	60.09
8,477	150,262	207,425	39,374	7,508	160,543	2,442.21	912.57	62.45
7,902	169,870	229,193	39,927	7,978	181,288	2,246.76	1,004.20	66.76
7,154	209,739	265,860	42,053	7,529	216,278	2,146.03	1,160.08	74.62
6,493	210,181	271,186	42,364	6,843	221,979	1,971.67	1,179.19	77.30
5,726	203,698	261,973	35,585	6,139	220,249	1,672.88	1,135.14	80.72
4,684	199,740	269,340	37,554	5,365	226,421	1,607.25	1,163.91	79.72
3,943	194,801	260,356	36,278	4,929	219,149	1,499.01	1,122.54	79.49
350	15,856	21,148	2,822	461	17,865	119.91	91.15	80.18
307	15,936	20,974	2,713	391	17,870	117.16	90.37	79.08
244	14,658	18,742	1,756	342	16,644	106.80	80.72	74.18
<b>2,945</b>	<b>163,706</b>	<b>225,373</b>	<b>33,646</b>	<b>4,028</b>	<b>187,699</b>	<b>1,168.24</b>	<b>968.96</b>	<b>83.95</b>
224	15,422	24,401	5,614	323	18,464	121.50	105.05	93.94
290	16,035	23,434	4,505	341	18,588	119.92	100.87	85.39
307	16,386	21,557	2,889	365	18,303	120.82	92.77	78.26
300	16,081	21,242	2,882	398	17,962	116.57	91.39	80.04
314	16,511	22,432	3,040	393	18,999	117.34	96.49	81.98
227	14,011	18,233	2,378	319	15,536	102.58	78.40	78.94
331	18,964	25,878	3,311	535	22,032	126.89	111.23	84.27
307	17,769	23,955	3,133	525	20,297	118.08	102.93	86.62
339	15,996	21,642	3,007	433	18,202	111.75	92.97	84.13
306	16,531	22,599	2,887	396	19,316	113.01	97.04	85.04
-9.73	3.34	4.42	-3.99	-8.55	6.12	1.27	4.08	0.91
-12.57	4.26	6.86	2.30	-14.10	8.12	-6.89	5.89	4.86

Source : National Police Agency, MOI.  
Note : Theft includes Larceny, Serious, Motor Vehicle and Motorcycle Theft.

表38. 警察機關受(處)理暴力犯罪

TABLE 38. VIOLENT CRIME HANDLED BY POLICE ORGANIZATIONS

年 (月) 別 Year (Month)	發生件數(包括補報數) (件) Offenses Known to the Police (Cases)						破獲件數 Offenses	
	合計 Total	重大恐 嚇取財 /Extortion	擄人 勒贖 Kidnap- ping for Ransom	強盜 搶奪 Robbery & Forceful Taking	重傷害及 故意殺人 Mayhem & Murder	強制 性交 Rape	合計 Total	重大恐 嚇取財 /Extortion
九十二年 2003	12,966	45	73	9,236	1,167	2,445	9,277	33
九十三年 2004	12,706	23	80	9,525	977	2,101	7,924	19
九十四年 2005	14,301	31	65	11,022	948	2,235	8,477	23
九十五年 2006	12,226	24	64	8,911	967	2,260	7,902	12
九十六年 2007	9,534	24	38	6,059	926	2,487	7,154	28
九十七年 2008	8,117	10	29	4,925	834	2,319	6,493	7
九十八年 2009	6,764	5	18	3,799	869	2,073	5,726	4
九十九年 2010	5,312	9	19	2,557	768	1,959	4,684	8
一〇〇年 2011	4,190	5	10	1,661	714	1,800	3,943	6
十月 Oct.	372	1	2	147	69	153	350	2
十一月 Nov.	268	—	—	115	44	109	307	—
十二月 Dec.	264	—	2	102	58	102	244	—
<b>一〇一年 2012</b>	<b>3,042</b>	<b>1</b>	<b>9</b>	<b>1,130</b>	<b>583</b>	<b>1,319</b>	<b>2,945</b>	<b>1</b>
一月 Jan.	263	—	1	114	43	105	224	—
二月 Feb.	302	—	—	115	50	137	290	—
三月 Mar.	313	—	1	102	56	154	307	—
四月 Apr.	337	—	1	120	71	145	300	—
五月 May	317	—	1	109	66	141	314	—
六月 June	246	—	3	90	48	105	227	—
七月 July	318	—	1	113	55	149	331	—
八月 Aug.	306	—	—	123	66	117	307	—
九月 Sept.	348	1	1	133	76	137	339	1
十月 Oct.	292	—	—	111	52	129	306	—
較上月增減(%) VS. with Last Month	-16.09	-100.00	-100.00	-16.54	-31.58	-5.84	-9.73	-100.00
較上年同月增減(%) VS. with Last Year	-21.51	-100.00	-100.00	-24.49	-24.64	-15.69	-12.57	-100.00

資料來源：本部警政署。

說明：強制性交包括強制性交(單一嫌疑犯)、共同強制性交(嫌疑犯二人以上)及對幼性交。

(包括破積案) (件) Cleared (Cases)				嫌疑犯人數 (人) Offenders (Persons)					
擄人 勒贖 Kidnap- ping for Ransom	強盜 搶奪 Robbery & Forceful Taking	重傷害及 故意殺人 Mayhem & Murder	強制 性交 Rape	合計 Total	恐嚇 取財 /Extortion	擄人 勒贖 Kidnap- ping for Ransom	強盜 搶奪 Robbery & Forceful Taking	重傷害及 故意殺人 Mayhem & Murder	強制 性交 Rape
72	5,739	1,099	2,334	8,580	28	217	4,088	1,936	2,311
76	4,935	907	1,987	7,441	30	238	3,555	1,662	1,956
66	5,515	889	1,984	7,508	45	226	3,767	1,525	1,945
61	4,791	919	2,119	7,978	22	240	3,731	1,802	2,183
40	3,794	890	2,402	7,529	38	176	3,305	1,605	2,405
29	3,373	819	2,265	6,843	8	97	2,995	1,421	2,322
18	2,856	850	1,998	6,139	11	82	2,486	1,504	2,056
18	2,026	764	1,868	5,365	6	74	1,911	1,452	1,922
11	1,433	707	1,786	4,929	14	58	1,539	1,472	1,846
2	132	68	146	461	8	6	145	155	147
—	131	41	135	391	—	—	150	102	139
2	75	56	111	342	—	9	99	119	115
<b>8</b>	<b>1,052</b>	<b>589</b>	<b>1,295</b>	<b>4,028</b>	<b>1</b>	<b>32</b>	<b>1,209</b>	<b>1,370</b>	<b>1,416</b>
1	82	42	99	323	—	4	127	83	109
—	119	53	118	341	—	—	105	112	124
1	93	54	159	365	—	1	88	112	164
—	96	69	135	398	—	—	103	148	147
1	99	65	149	393	—	7	104	117	165
2	88	49	88	319	—	8	96	116	99
2	113	59	157	535	—	11	161	174	189
—	122	65	120	525	—	—	152	240	133
1	128	75	134	433	1	1	125	161	145
—	112	58	136	396	—	—	148	107	141
-100.00	-12.50	-22.67	1.49	-8.55	-100.00	-100.00	18.40	-33.54	-2.76
-100.00	-15.15	-14.71	-6.85	-14.10	-100.00	-100.00	2.07	-30.97	-4.08

Source : National Police Agency, MOI.

Note : Rape includes Joint Rape and Child Rape.

表39. 警察機關查獲少年嫌疑犯人數

單位：人

年 (月) 別 Year (Month)	總 計 (12-18歲 未滿) Grand Total	竊 盜 Larceny	暴	
			合 計 Total	重大恐嚇取財 Serious Intimidation /Extortion
九十二年 2003	12,331	6,498	1,129	—
九十三年 2004	10,540	4,859	1,092	3
九十四年 2005	9,620	4,566	895	4
九十五年 2006	10,384	4,689	1,155	1
九十六年 2007	10,881	4,285	872	2
九十七年 2008	11,283	3,940	845	1
九十八年 2009	10,762	3,882	829	—
九十九年 2010	11,102	4,086	700	—
一〇〇年 2011	13,103	4,053	752	—
十 月 Oct.	1,042	321	50	—
十一月 Nov.	978	310	58	—
十二月 Dec.	885	200	64	—
<b>一〇一年 2012</b>	<b>13,268</b>	<b>4,027</b>	<b>793</b>	<b>—</b>
一 月 Jan.	1,351	669	57	—
二 月 Feb.	1,419	528	63	—
三 月 Mar.	1,150	405	76	—
四 月 Apr.	1,157	362	82	—
五 月 May	1,349	393	86	—
六 月 June	758	244	44	—
七 月 July	2,178	453	170	—
八 月 Aug.	2,000	353	132	—
九 月 Sept.	958	342	50	—
十 月 Oct.	948	278	33	—
較上月增減(%) VS. with Last Month	-1.04	-18.71	-34.00	—
較上年同月增減(%) VS. with Last Year	-9.02	-13.40	-34.00	—

資料來源：本部警政署。  
說 明：竊盜包括重大、普通、汽車、機車竊盜；強制性交包括強制性交(單一嫌疑犯)、共同強制性交(二人以上嫌疑犯)及對幼性交。

TABLE 39. JUVENILE OFFENDERS HANDLED BY POLICE ORGANIZATIONS

Unit : Persons

力 犯 罪 Violent Crime				其他犯罪 Others	少年嫌疑犯 占總嫌疑犯 比率 (%) Juvenile Offenders to the All
擄人勒贖 Kidnapping for Ransom	強盜搶奪 Robbery & Forceful Taking	重傷害及 故意殺人 Mayhem & Murder	強制性交 Rape		
16	480	239	394	4,704	7.77
15	432	285	357	4,589	5.96
2	373	234	282	4,159	4.64
15	449	312	378	4,540	4.53
16	286	226	342	5,724	4.09
1	274	171	398	6,498	4.16
8	255	192	374	6,051	4.11
3	158	177	362	6,316	4.12
1	111	268	372	8,298	5.03
—	15	16	19	671	4.93
—	12	21	25	610	4.66
1	4	36	23	621	4.72
<b>—</b>	<b>152</b>	<b>321</b>	<b>320</b>	<b>8,448</b>	<b>5.89</b>
—	15	17	25	625	5.54
—	10	24	29	828	6.06
—	8	23	45	669	5.33
—	12	35	35	713	5.45
—	15	31	40	870	6.01
—	1	25	18	470	4.16
—	40	78	52	1,555	8.42
—	33	73	26	1,515	8.35
—	5	8	37	566	4.43
—	13	7	13	637	4.19
—	160.00	-12.50	-64.86	12.54	-0.23
—	-13.33	-56.25	-31.58	-5.07	-0.73

Source : National Police Agency, MOI.  
Note : Theft includes Larceny, Serious, Motor Vehicle and Motorcycle Theft; Rape includes Joint Rape and Child Rape.



表40. 警察機關檢肅毒品統計

年 (月) 別 Year (Month)	違反毒品危害防制條例 Violation of the Narcotics Endangerment Prevention Act		毒品數量 (公斤)				
	發生 件數 Offenses (Cases)	嫌疑犯 人數 Offenders (Persons)	合 計 Total	第一級毒品			
				小 計 Subtotal	海洛因 Heroin	嗎 啡 Morphine	鴉 片 Opium
九十二年 2003	25,480	28,921	2,253.23	255.04	254.81	0.04	—
九十三年 2004	37,347	40,136	3,852.61	360.12	358.88	0.07	0.00
九十四年 2005	49,452	51,376	8,926.53	228.45	228.20	0.11	0.00
九十五年 2006	45,405	47,257	2,480.21	247.46	246.46	0.02	0.00
九十六年 2007	52,835	53,681	4,997.38	154.76	153.05	0.02	0.01
九十七年 2008	52,457	52,762	7,003.47	127.85	127.83	0.01	0.00
九十八年 2009	44,913	47,400	4,427.45	91.57	90.73	0.82	0.00
九十九年 2010	48,318	51,078	5,346.79	59.53	58.48	0.01	0.00
一〇〇年 2011	45,999	48,875	4,646.29	41.01	40.94	0.05	0.01
十 月 Oct.	3,533	3,766	942.15	3.33	3.32	0.01	—
十一月 Nov.	3,712	3,918	45.54	3.17	3.17	0.00	0.00
十二月 Dec.	2,583	2,747	287.41	4.13	4.12	0.00	0.01
<b>一〇一年 2012</b>	<b>37,701</b>	<b>40,241</b>	<b>4,038.62</b>	<b>146.59</b>	<b>146.22</b>	<b>0.01</b>	<b>0.08</b>
一 月 Jan.	3,399	3,618	469.03	21.21	21.18	0.00	0.02
二 月 Feb.	3,801	3,952	184.31	2.58	2.58	0.00	0.00
三 月 Mar.	3,713	3,919	55.84	5.92	5.92	—	—
四 月 Apr.	4,041	4,262	255.38	3.49	3.42	0.01	0.06
五 月 May	3,759	4,039	676.18	7.43	7.43	0.00	0.00
六 月 June	2,539	2,669	697.28	1.91	1.91	—	0.00
七 月 July	4,513	4,837	87.58	3.46	3.46	0.00	—
八 月 Aug.	4,571	4,993	111.31	6.28	6.28	0.00	—
九 月 Sept.	3,610	3,839	37.86	1.36	1.35	0.00	—
十 月 Oct.	3,755	4,113	1,463.84	92.97	92.69	—	—
較上月增減(%) VS. with Last Month	4.02	7.14	3,766.33	6,760.78	6,754.69	-100.00	—
較上年同月增減(%) VS. with Last Year	6.28	9.21	55.37	2,692.62	2,693.08	-100.00	—

資料來源：本部警政署。

說 明：1. 91年起，第三級毒品增列K他命。  
2. 98年起，第三、四級毒品犯罪方法別新增「持有」。

TABLE 40. OFFENSES OF NARCOTIC DRUGS

1st Class 古柯鹼 及其他 Cocain & Others	Narcotic Drugs (Kilogram)							第四級 4th Class	其 他 (種子等) Others
	小 計 Subtotal	第二級毒品 2nd Class				第三級 (低含量可 待因、FM2 、K他命等) 3rd Class			
		罌 粟 Opium Poppy	大 麻 Marijuana	安非他命 Amphetamin	其 他 Others				
0.19	1,568.61	0.03	84.26	1,097.31	387.01	429.49	—	0.10	
1.16	3,261.55	—	24.78	3,006.17	230.61	230.56	—	0.37	
0.14	2,165.71	0.00	39.65	2,009.94	116.11	5,591.54	940.19	0.64	
0.98	649.72	—	44.37	504.90	100.45	857.26	669.12	56.65	
1.69	261.00	—	29.34	197.46	34.20	1,829.87	828.66	1,923.09	
0.01	2,559.76	—	18.67	2,528.00	13.09	2,187.64	2,128.13	0.09	
0.02	1,744.95	—	304.77	1,311.45	128.72	1,721.93	864.52	4.48	
1.04	894.51	0.00	35.56	837.64	21.31	2,379.32	2,012.29	1.15	
0.01	988.76	—	9.19	926.17	53.40	2,783.62	832.70	0.20	
0.00	75.50	—	0.04	72.83	2.63	853.98	9.14	0.19	
—	15.17	—	0.14	11.23	3.81	27.19	0.00	—	
0.01	14.38	—	0.01	11.92	2.44	212.34	56.55	—	
<b>0.28</b>	<b>342.40</b>	<b>—</b>	<b>49.93</b>	<b>225.17</b>	<b>67.29</b>	<b>2,214.13</b>	<b>1,335.39</b>	<b>0.11</b>	
0.00	28.24	—	0.21	22.17	5.86	408.85	10.73	—	
0.00	19.27	—	0.23	16.68	2.36	162.24	0.22	—	
—	4.67	—	0.06	3.30	1.32	44.82	0.43	—	
—	52.79	—	0.18	43.84	8.77	196.45	2.65	—	
—	87.20	—	15.25	69.80	2.16	581.55	0.00	—	
—	25.39	—	0.20	13.02	12.17	656.19	13.79	—	
—	52.87	—	30.75	12.98	9.15	29.57	1.58	0.10	
—	15.40	—	2.21	12.40	0.79	48.34	41.28	—	
—	19.51	—	0.60	16.50	2.41	16.97	0.01	0.00	
0.28	37.04	—	0.24	14.49	22.31	69.13	1,264.70	—	
—	89.83	—	-59.47	-12.16	823.75	307.26	—	-100.00	
22,664.23	-50.94	—	462.09	-80.10	746.90	-91.90	13,730.00	-100.00	

Source : National Police Agency, MOI.

Note : 1. The figures of 3rd class include ketamine since 2002.  
2. The criminal methods of the 3rd and 4th class narcotic drugs include "Possession" since 2009.

表41. 警察機關查獲槍砲、彈藥、刀械數量

TABLE 41. ILLEGAL FIREARMS, AMMUNITION AND KNIVES CAPTURED BY POLICE ORGANIZATIONS

年 (月) 別 Year (Month)	槍 枝 (枝) Firearms				
	合計 Total	制式槍枝 Standard Guns		土製槍枝 Self-made Guns	其他槍枝 Other Guns
		中共槍枝 PRC-made Guns			
九十二年 2003	2,643	1,210	7	1,363	70
九十三年 2004	4,276	1,406	15	2,672	198
九十四年 2005	3,394	955	5	2,363	76
九十五年 2006	2,788	870	1	1,819	99
九十六年 2007	2,295	678	3	1,449	168
九十七年 2008	1,829	609	4	1,183	37
九十八年 2009	1,666	693	—	952	21
九十九年 2010	1,504	525	4	967	12
一〇〇年 2011	1,538	405	1	1,105	28
十月 Oct.	105	23	—	77	5
十一月 Nov.	126	42	—	83	1
十二月 Dec.	92	25	—	65	2
<b>一〇一年 2012</b>	<b>1,406</b>	<b>454</b>	<b>3</b>	<b>923</b>	<b>29</b>
一月 Jan.	229	77	—	150	2
二月 Feb.	197	59	—	131	7
三月 Mar.	119	39	—	77	3
四月 Apr.	159	55	1	100	4
五月 May	100	31	—	64	5
六月 June	102	45	—	55	2
七月 July	94	26	—	64	4
八月 Aug.	133	45	2	86	2
九月 Sept.	137	45	—	92	—
十月 Oct.	136	32	—	104	—
較上月增減(%) VS. with Last Month	-0.73	-28.89	—	13.04	—
較上年同月增減(%) VS. with Last Year	29.52	39.13	—	35.06	-100.00

資料來源：本部警政署。

合計 Total	彈 類 (顆) Ammunition				刀械 (把) Knives
	子彈 Cartridges & Bullets	手榴彈 Grenades	土製炸彈 Self-made Bombs	其他彈類 Others	
65,208	17,136	20	165	47,887	1,155
28,862	10,628	18	188	18,028	697
27,984	6,995	17	330	20,642	641
33,498	24,117	11	60	9,310	330
14,867	9,299	8	42	5,518	252
42,215	32,088	3	50	10,074	224
30,822	25,167	5	95	5,555	209
13,457	5,151	6	62	8,238	211
946	249	—	—	697	11
869	396	—	3	470	7
1,328	239	—	1	1,088	29
<b>14,984</b>	<b>6,683</b>	<b>2</b>	<b>61</b>	<b>8,238</b>	<b>278</b>
2,956	1,227	2	38	1,689	13
3,021	1,297	—	16	1,708	96
874	341	—	—	533	35
1,475	858	—	3	614	12
895	537	—	—	358	13
835	603	—	—	232	17
1,057	605	—	—	452	17
1,404	372	—	1	1,031	22
1,566	509	—	—	1,057	33
901	334	—	3	564	20
-42.46	-34.38	—	—	-46.64	-39.39
-4.76	34.14	—	—	-19.08	81.82

Source : National Police Agency, MOI.

表42. 警察機關處理違反社會秩序維護法案件

年 (月) 別 Year (Month)	總計 Grand Total		妨害安寧秩序 Disturbance of the Peace	
	件數 Cases	人數 Persons	件數 Cases	人數 Persons
九十二年 2003	8,684	11,705	3,975	4,460
九十三年 2004	8,303	11,046	3,727	4,172
九十四年 2005	8,654	12,382	4,034	4,559
九十五年 2006	10,632	14,805	4,899	5,169
九十六年 2007	10,014	14,605	4,416	4,579
九十七年 2008	10,966	14,902	4,545	4,736
九十八年 2009	8,257	11,880	3,467	3,684
九十九年 2010	7,325	11,178	3,552	3,741
一〇〇年 2011	6,356	10,543	3,457	3,677
十月 Oct.	344	673	135	160
十一月 Nov.	328	612	70	79
十二月 Dec.	340	657	71	85
<b>一〇一年 2012</b>	<b>6,466</b>	<b>10,893</b>	<b>3,503</b>	<b>3,597</b>
一月 Jan.	281	826	54	77
二月 Feb.	394	962	104	134
三月 Mar.	311	704	35	35
四月 Apr.	439	966	137	142
五月 May	485	918	144	156
六月 June	384	778	88	91
七月 July	1,479	1,775	1,214	1,226
八月 Aug.	1,372	1,813	1,034	1,034
九月 Sept.	779	1,192	437	443
十月 Oct.	542	959	256	259
較上月增減(%) VS. with Last Month	-30.42	-19.55	-41.42	-41.53
較上年同月增減(%) VS. with Last Year	57.56	42.50	89.63	61.88

資料來源：本部警政署。

TABLE 42. VIOLATION OF THE LAW FOR MAINTAINING SOCIAL ORDER

妨害善良風俗 Violation of Moral Order		妨害公務 Interference with Legal Activities		妨害他人身體及財產 Interference with Other's Body or Property	
件數 Cases	人數 Persons	件數 Cases	人數 Persons	件數 Cases	人數 Persons
4,459	6,973	25	32	225	240
4,394	6,696	17	10	165	168
4,529	7,701	8	8	83	114
5,630	9,491	26	36	77	109
5,527	9,910	9	13	62	103
6,354	10,065	21	22	46	79
4,720	8,105	23	23	47	68
3,639	7,264	37	39	97	134
2,767	6,634	40	73	92	159
195	497	2	2	12	14
243	513	1	1	14	19
256	549	2	5	11	18
<b>2,846</b>	<b>7,125</b>	<b>23</b>	<b>29</b>	<b>94</b>	<b>142</b>
213	729	—	—	14	20
278	814	1	1	11	13
269	662	6	6	1	1
288	806	2	4	12	14
333	750	—	—	8	12
280	661	4	8	12	18
256	524	2	2	7	23
330	764	1	1	7	14
333	735	3	3	6	11
266	680	4	4	16	16
-20.12	-7.48	33.33	33.33	166.67	45.45
36.41	36.82	100.00	100.00	33.33	14.29

Source : National Police Agency, MOI.

表43. 機動車輛數、道路交通事故原因及損傷

TABLE 43. REGISTERED MOTOR VEHICLES AND ROAD TRAFFIC ACCIDENTS

年 (月) 別 Year (Month)	機動車輛數(輛)(年、月底) Registered Motor Vehicles			道 路			
	合 計 Total	汽 車 (不含軍車) Automobiles	機 車 Motorcycles	肇 事 總件數 (Total Cases)	肇事率 (件/萬輛) Rate (Cases/ 10,000V.)	A1 Fatal	
						件 數 Cases	死 亡 (人) Deaths
九十二年 2003	18,500,658	6,133,794	12,366,864	120,223	66.04	2,572	2,718
九十三年 2004	19,183,136	6,389,186	12,793,950	137,221	72.83	2,502	2,634
九十四年 2005	19,862,807	6,667,542	13,195,265	155,814	79.81	2,767	2,894
九十五年 2006	20,307,197	6,750,169	13,557,028	160,897	80.11	2,999	3,140
九十六年 2007	20,711,754	6,768,281	13,943,473	163,971	79.95	2,463	2,573
九十七年 2008	21,092,358	6,726,916	14,365,442	170,127	81.39	2,150	2,224
九十八年 2009	21,374,175	6,769,845	14,604,330	184,749	87.01	2,016	2,092
九十九年 2010	21,721,447	6,876,515	14,844,932	219,651	101.94	1,973	2,047
一〇〇年 2011	22,226,684	7,053,082	15,173,602	235,776	107.30	2,037	2,117
十 月 Oct.	22,176,566	7,021,024	15,155,542	20,167	9.10	172	178
十一月 Nov.	22,205,436	7,037,415	15,168,021	20,549	9.26	208	219
十二月 Dec.	22,226,684	7,053,082	15,173,602	21,883	9.85	186	194
<b>一〇一年 2012</b>	<b>22,304,793</b>	<b>7,174,310</b>	<b>15,130,483</b>	<b>195,541</b>	<b>87.82</b>	<b>1,625</b>	<b>1,676</b>
一 月 Jan.	22,264,616	7,076,839	15,187,777	19,917	8.95	175	181
二 月 Feb.	22,290,937	7,080,253	15,210,684	18,351	8.24	160	166
三 月 Mar.	22,172,862	7,091,755	15,081,107	19,904	8.95	173	177
四 月 Apr.	22,153,548	7,095,003	15,058,545	19,205	8.67	142	144
五 月 May	22,101,725	7,108,184	14,993,541	19,942	9.01	162	166
六 月 June	22,142,519	7,124,006	15,018,513	18,424	8.33	157	164
七 月 July	22,187,830	7,142,166	15,045,664	19,863	8.96	152	157
八 月 Aug.	22,225,576	7,152,510	15,073,066	18,775	8.45	174	181
九 月 Sept.	22,270,837	7,161,666	15,109,171	19,381	8.71	166	171
十 月 Oct.	22,304,793	7,174,310	15,130,483	21,779	9.77	164	169
較上月增減(%) VS. with Last Month	0.15	0.18	0.14	12.37	1.06	-1.20	-1.17
較上年同月增減(%) VS. with Last Year	0.58	2.18	-0.17	7.99	0.67	-4.65	-5.06

資料來源：本部警政署。  
說 明：A1類係指造成當場或24小時內死亡之事故；A2類指造成人員受傷或超過24小時死亡之事故。

交 通 事 故 Cases of Road Traffic Accidents								
類 Cases	A2 類 Injured-only Cases		肇 事 原 因 (件) (A1類) Causes of Traffic Accidents (Cases) (Fatal Cases)					
	受 傷 (人) Injuries	件 數 Cases	受 傷 (人) Injuries	汽(機、慢) 車駕駛人 Drivers	機 件 Machines	行 人 (或乘客) Passer-by	交 通 管 制 (設施) Equipment	其 他 Others
	1,262	117,651	155,041	2,474	19	77	2	—
	1,248	134,719	177,860	2,378	20	102	—	2
	1,383	153,047	201,704	2,655	10	98	2	2
	1,301	157,898	209,875	2,891	7	93	4	4
	1,006	161,508	215,921	2,368	13	79	3	—
	983	167,977	226,440	2,077	16	54	2	1
	893	182,733	246,101	1,928	13	72	—	3
	774	217,678	292,990	1,896	14	63	—	—
	858	233,739	314,343	1,941	11	79	3	3
	73	19,995	27,267	165	—	7	—	—
	80	20,341	27,310	190	1	16	1	—
	60	21,697	28,834	172	4	10	—	—
	<b>693</b>	<b>193,916</b>	<b>259,409</b>	<b>1,551</b>	<b>9</b>	<b>65</b>	<b>—</b>	<b>—</b>
	102	19,742	26,180	167	1	7	—	—
	76	18,191	23,927	155	1	4	—	—
	77	19,731	26,537	166	1	6	—	—
	54	19,063	25,462	134	1	7	—	—
	89	19,780	26,462	157	1	4	—	—
	53	18,267	24,286	148	1	8	—	—
	51	19,711	26,925	146	1	5	—	—
	60	18,601	24,613	164	2	8	—	—
	67	19,215	25,916	157	—	9	—	—
	64	21,615	29,101	157	—	7	—	—
	-4.48	12.49	12.29	0.00	—	-22.22	—	—
	-12.33	8.10	6.73	-4.85	—	0.00	—	—

Source : National Police Agency, MOI.  
Note : A1 refers to fatal cases on the moment or within 24 hours; A2 refers to injured cases or fatal cases over 24 hours.

表44. 道路交通事故按車種及道路類別分

單位：件

年 (月) 別 Year (Month)	A1類(當場及24小時內死亡)事故按車種別							
	合計 Total	大貨車 Semi-Truck	小貨車 Small Truck	大客車 Bus	營業小客車 Business Small Passenger Vehicle	自用小客車 Private Small Passenger Vehicle	特種車 Specially Constructed Vehicle	機車 Motor-Cycle
九十二年 2003	2,572	263	283	50	24	799	9	871
九十三年 2004	2,502	298	250	60	24	756	7	807
九十四年 2005	2,767	303	305	49	24	869	3	944
九十五年 2006	2,999	298	295	43	28	861	4	1,213
九十六年 2007	2,463	230	276	48	20	662	5	1,019
九十七年 2008	2,150	199	211	40	15	579	3	949
九十八年 2009	2,016	164	219	37	28	515	4	882
九十九年 2010	1,973	209	191	26	25	489	6	896
一〇〇年 2011	2,037	187	201	22	35	474	5	956
十月 Oct.	172	14	16	1	5	30	—	91
十一月 Nov.	208	19	21	2	4	41	2	91
十二月 Dec.	186	25	20	3	3	45	1	76
<b>一〇一年 2012</b>	<b>1,625</b>	<b>151</b>	<b>160</b>	<b>21</b>	<b>17</b>	<b>375</b>	<b>2</b>	<b>773</b>
一月 Jan.	175	22	21	2	3	42	—	72
二月 Feb.	160	12	17	—	1	40	—	82
三月 Mar.	173	16	15	3	1	42	—	80
四月 Apr.	142	8	12	1	1	33	2	70
五月 May	162	12	17	4	3	37	—	78
六月 June	157	21	12	1	3	37	—	70
七月 July	152	12	13	2	1	36	—	80
八月 Aug.	174	17	18	2	2	36	—	84
九月 Sept.	166	18	14	3	2	35	—	80
十月 Oct.	164	13	21	3	—	37	—	77
較上月增減(%) VS. with Last Month	-1.20	-27.78	50.00	0.00	-100.00	5.71	—	-3.75
較上年同月增減(%) VS. with Last Year	-4.65	-7.14	31.25	200.00	-100.00	23.33	—	-15.38

資料來源：本部警政署。

TABLE 44. ROAD TRAFFIC ACCIDENTS BY TYPES OF VEHICLE AND ROAD

Unit : Cases

By Vehicle		A1類(當場及24小時內死亡)事故按道路類別							By Road	
自行車 Bicycle	其他 Others	合計 Total	國道 National Highway	省道 Provincial Highway	縣鄉道 County Highway & District Road	市區道路 Urban Road	村里道 Road of Villages	專用道 Exclusive Highway	其他 Others	
—	273	2,572	89	540	707	712	442	22	60	
—	300	2,502	107	577	602	715	417	29	55	
—	270	2,767	117	620	637	761	543	28	61	
—	257	2,999	111	612	685	826	655	25	85	
—	203	2,463	100	495	544	702	533	23	66	
—	154	2,150	88	399	537	593	469	10	54	
—	167	2,016	64	393	460	588	450	5	56	
—	131	1,973	67	366	433	592	445	14	56	
44	113	2,037	61	297	312	940	376	7	44	
7	8	172	4	32	22	80	27	1	6	
3	25	208	5	35	35	96	33	3	1	
1	12	186	9	16	28	88	39	—	6	
<b>47</b>	<b>79</b>	<b>1,625</b>	<b>49</b>	<b>211</b>	<b>243</b>	<b>778</b>	<b>302</b>	<b>8</b>	<b>34</b>	
4	9	175	11	25	31	73	33	—	2	
3	5	160	3	16	22	86	28	—	5	
7	9	173	3	25	20	83	38	1	3	
7	8	142	6	23	24	56	27	—	6	
6	5	162	5	15	21	81	36	1	3	
5	8	157	2	25	25	80	22	1	2	
1	7	152	8	16	23	76	25	—	4	
5	10	174	2	18	38	82	32	1	1	
3	11	166	4	25	16	83	34	—	4	
6	7	164	5	23	23	78	27	4	4	
100.00	-36.36	-1.20	25.00	-8.00	43.75	-6.02	-20.59	—	0.00	
-14.29	-12.50	-4.65	25.00	-28.13	4.55	-2.50	0.00	300.00	-33.33	

Source : National Police Agency, MOI.

表45. 警察機關處理集會遊行發生數

單位：件

年 (月) 別 Year (Month)	總件數 Total Cases	類 別 By Classification			是否申請 By Applications		
		室 外 Outdoor		室內集會 Indoor Assembly	申 請 Applied		未申請 Not Applied
		集會 Assembly	遊行 Parade		准 Allowed	不 准 Not Allowed	
九十二年 2003	1,448	1,159	180	109	774	9	665
九十三年 2004	5,464	3,947	1,351	166	4,823	13	628
九十四年 2005	6,812	4,548	2,098	166	6,284	17	511
九十五年 2006	4,407	3,239	970	198	3,898	9	500
九十六年 2007	2,997	2,337	568	92	2,613	17	367
九十七年 2008	3,636	2,110	1,427	99	3,194	11	431
九十八年 2009	6,305	4,117	2,088	100	5,579	15	711
九十九年 2010	9,267	7,173	2,094	—	8,568	12	687
一〇〇年 2011	5,298	4,289	1,009	—	4,405	8	885
十 月 Oct.	555	487	68	—	462	1	92
十一月 Nov.	898	792	106	—	800	1	97
十二月 Dec.	2,042	1,519	523	—	1,948	2	92
<b>一〇一年 2012</b>	<b>3,265</b>	<b>2,306</b>	<b>959</b>	<b>—</b>	<b>2,362</b>	<b>42</b>	<b>861</b>
一 月 Jan.	1,504	698	806	—	1,414	10	80
二 月 Feb.	124	113	11	—	76	—	48
三 月 Mar.	185	167	18	—	96	—	89
四 月 Apr.	209	185	24	—	107	2	100
五 月 May	282	252	30	—	142	9	131
六 月 June	205	195	10	—	93	4	108
七 月 July	209	192	17	—	123	1	85
八 月 Aug.	189	176	13	—	104	14	71
九 月 Sept.	198	184	14	—	103	2	93
十 月 Oct.	160	144	16	—	104	—	56
較上月增減(%) VS. with Last Month	-19.19	-21.74	14.29	—	0.97	-100.00	-39.78
較上年同月增減(%) VS. with Last Year	-71.17	-70.43	-76.47	—	-77.49	-100.00	-39.13

資料來源：本部警政署。  
說 明：99年起本表不含無需申請許可之室內集會。

TABLE 45. ASSEMBLY AND PARADE HANDLED BY POLICE ORGANIZATIONS

Unit : Cases

活 動 性 質 By Rally					使用警力 (人 次) Times of Policemen (Person-times)
政治性 Political	社會性 Societal	經濟性 Economic	涉外性 For National Interests	其他 Others	
653	673	80	4	38	98,474
4,739	622	67	3	33	371,600
5,929	719	106	6	52	306,977
3,557	599	112	4	135	309,047
2,398	451	94	15	39	184,482
2,946	534	98	16	42	289,336
5,540	627	96	10	32	348,921
8,358	669	103	9	128	372,841
4,271	646	150	13	218	282,616
444	64	31	3	13	34,131
796	59	31	1	11	55,769
1,913	67	34	1	27	97,973
<b>2,461</b>	<b>614</b>	<b>72</b>	<b>8</b>	<b>110</b>	<b>204,264</b>
1,436	36	24	—	8	109,614
65	49	5	—	5	4,695
100	63	11	2	9	11,279
110	83	7	—	9	8,601
160	99	5	2	16	22,075
107	81	7	—	10	9,605
132	60	7	2	8	9,743
117	51	3	1	17	9,846
134	45	2	1	16	11,024
100	47	1	—	12	7,782
-25.37	4.44	-50.00	-100.00	-25.00	-29.41
-77.48	-26.56	-96.77	-100.00	-7.69	-77.20

Source : National Police Agency, MOI.

Note : The figures after 2010 excluded "Indoor Assembly" which needs not to be applied for permission.

表46. 警察機關處理經濟案件

年(月)別 Year (Month)	總計 Grand Total		違反金融(5) Counterfeit Currency, Unlawful Money Lending, Illegal Debt Collection & Financial Transaction	
	件數 Cases	金額(千元) Amount (\$1,000)	件數 Cases	金額(千元) Amount (\$1,000)
九十二年 2003	10,582	16,769,585	1,259	1,741,247
九十三年 2004	6,841	11,408,613	1,073	1,258,757
九十四年 2005	7,509	13,595,054	1,084	1,580,417
九十五年 2006	9,826	35,149,358	2,248	2,459,254
九十六年 2007	11,446	42,191,256	2,709	1,923,043
九十七年 2008	10,966	25,159,510	2,912	5,147,536
九十八年 2009	11,159	21,983,033	3,342	9,789,993
九十九年 2010	10,321	32,510,487	3,199	19,170,916
一〇〇年 2011	10,621	22,097,529	3,041	5,007,265
十月 Oct.	824	2,130,803	282	577,748
十一月 Nov.	900	2,070,127	260	1,202,050
十二月 Dec.	983	3,566,763	214	288,606
<b>一〇一年 2012</b>	<b>8,079</b>	<b>32,123,732</b>	<b>2,202</b>	<b>4,143,318</b>
一月 Jan.	673	521,718	264	168,723
二月 Feb.	606	976,190	117	117,344
三月 Mar.	1,292	4,097,562	328	993,894
四月 Apr.	600	1,728,100	105	132,196
五月 May	715	1,110,919	295	195,005
六月 June	953	6,960,578	98	56,705
七月 July	750	6,680,710	274	231,980
八月 Aug.	573	2,064,308	148	549,891
九月 Sept.	1,178	2,366,995	380	174,009
十月 Oct.	739	5,616,653	193	1,523,572
較上月增減(%) VS. with Last Month	-37.27	137.29	-49.21	775.57
較上年同月增減(%) VS. with Last Year	-10.32	163.59	-31.56	163.71

資料來源：本部警政署。  
說明：1. 92年4月起，侵害智慧財產權不含專利。  
2. 93年1月起，經濟案件統計範圍不含漏稅、違反工商登記等項，新增違反公平交易法。  
3. 95年以前「其他經濟案件」金額含「盜採砂(土)石」及「濫(盜)伐林木」。  
4. 96年7月起，違反金融增加「地下通匯」。

TABLE 46. DISCOVERED ECONOMIC FRAUDS HANDLED BY POLICE ORGANIZATIONS

違法販賣汽柴油 Illegal Sales of Petroleum & Diesel		走私 Smuggling		產製、販賣私劣酒 Unlawful Alcohol Production & Sale	
件數 Cases	金額(千元) Amount (\$1,000)	件數 Cases	金額(千元) Amount (\$1,000)	件數 Cases	金額(千元) Amount (\$1,000)
270	31,430	575	644,924	325	875,997
373	33,264	495	913,482	184	97,558
601	51,277	423	618,454	214	82,032
286	52,057	966	703,194	464	158,699
256	34,791	1,121	734,243	535	126,059
223	66,550	719	1,094,756	225	213,202
130	62,395	703	704,589	380	254,019
84	15,008	528	631,533	346	108,220
79	325,542	437	479,295	265	268,542
2	237	30	37,088	6	284
5	265	17	13,061	10	9,333
1	424	55	130,888	27	4,270
<b>43</b>	<b>17,519</b>	<b>504</b>	<b>601,312</b>	<b>237</b>	<b>119,479</b>
1	952	59	29,544	28	7,691
11	2,330	29	81,482	8	1,264
1	116	59	61,551	17	1,758
7	1,697	88	33,850	40	21,194
5	1,678	33	78,493	8	674
1	266	67	59,819	22	18,404
6	2,854	31	58,577	13	20,483
7	3,603	25	21,276	8	131
2	3,707	58	24,188	80	40,503
2	316	55	152,532	13	7,378
0.00	-91.49	-5.17	530.60	-83.75	-81.79
0.00	33.02	83.33	311.27	116.67	2,497.33

Source : National Police Agency, MOI.  
Note : 1. Intellectual Property Rights excluded Patent since April 2003.  
2. Since 2004, the Statistics Scope of Economic Frauds excluded Evading Taxation and Against Register of Company, included Fair Trade Law.  
3. The amount figure of "Others" included "Unlawful Collection of Sand (Soil)" and "Unlawful Logging" before 2006.  
4. The figures included "Illegal Financial Transaction" since July 2007.

表46. 警察機關處理經濟案件 (續)

年(月)別 Year (Month)	侵害智慧財產權(2) Infringement of Intellectual Property Rights		盜採砂(土)石 Unlawful Collection of Sandstone(Soil)	濫(盜)伐林木 Unlawful Logging
	件數 Cases	金額(千元) Amount (\$1,000)	件數 Cases	件數 Cases
九十二年 2003	4,660	12,622,499	367	64
九十三年 2004	4,209	8,606,759	202	70
九十四年 2005	4,648	10,886,415	224	100
九十五年 2006	5,158	30,609,995	280	145
九十六年 2007	6,271	38,333,542	239	89
九十七年 2008	6,093	18,630,720	281	255
九十八年 2009	5,542	10,466,925	364	408
九十九年 2010	5,161	12,584,748	173	485
一〇〇年 2011	5,630	16,006,222	130	800
十月 Oct.	432	1,515,446	3	59
十一月 Nov.	510	845,418	20	65
十二月 Dec.	607	3,142,575	3	55
<b>一〇一年 2012</b>	<b>4,427</b>	<b>27,242,104</b>	<b>54</b>	<b>529</b>
一月 Jan.	266	314,808	3	50
二月 Feb.	352	773,771	10	71
三月 Mar.	803	3,040,243	7	63
四月 Apr.	276	1,539,164	9	62
五月 May	321	835,068	3	32
六月 June	696	6,825,383	8	56
七月 July	383	6,366,816	2	40
八月 Aug.	331	1,489,408	2	49
九月 Sept.	598	2,124,587	3	45
十月 Oct.	401	3,932,856	7	61
較上月增減(%) VS. with Last Month	-32.94	85.11	133.33	35.56
較上年同月增減(%) VS. with Last Year	-7.18	159.52	133.33	3.39

TABLE 46. DISCOVERED ECONOMIC FRAUDS HANDLED BY POLICE ORGANIZATIONS (CONT.)

濫墾林地、山坡地 Unlawful Use of National Land & Mountain Side	違反公平交易法 Violation of Fair Trade Act		其他經濟案件(4) Others	
	件數 Cases	金額(千元) Amount (\$1,000)	件數 Cases	金額(千元) Amount (\$1,000)
	181	—	2,881	853,489
	186	—	49	498,792
	212	3 200,000	—	176,459
	275	4 559,502	—	606,657
	218	5 1,039,402	3	177
	229	29 6,746	—	—
	285	2 439	3	704,674
	340	—	5	62
	235	4 10,663	—	—
	10	—	—	—
	13	—	—	—
	21	—	—	—
	<b>83</b>	<b>—</b>	<b>—</b>	<b>—</b>
	2	—	—	—
	8	—	—	—
	14	—	—	—
	13	—	—	—
	18	—	—	—
	5	—	—	—
	1	—	—	—
	3	—	—	—
	12	—	—	—
	7	—	—	—
	-41.67	—	—	—
	-30.00	—	—	—



表47. 實際入境人數－按性別、年齡及身分

單位：人次

年(月)別 Year (Month)	總入境 人 數 Total Entry Persons	按性別分 By Sex		按年齡分	
		男 Male	女 Female	0 - 14 歲 Years	15 - 64歲 Years
九十二年 2003	8,138,248	4,863,219	3,275,029	433,293	7,243,553
九十三年 2004	10,699,122	6,300,580	4,398,542	588,809	9,462,516
九十四年 2005	11,557,175	6,758,467	4,798,708	628,861	10,206,711
九十五年 2006	12,148,694	7,014,024	5,134,670	668,002	10,675,857
九十六年 2007	12,639,948	7,208,147	5,431,801	702,602	11,098,858
九十七年 2008	12,297,825	7,001,958	5,295,867	667,148	10,812,279
九十八年 2009	12,513,288	6,975,669	5,537,619	652,612	10,946,191
九十九年 2010	14,980,936	8,169,757	6,811,179	814,136	13,022,571
一〇〇年 2011	15,648,884	8,514,700	7,134,184	818,873	13,689,428
十 月 Oct.	1,366,708	737,802	628,906	38,093	1,206,153
十一月 Nov.	1,340,776	739,175	601,601	37,338	1,179,994
十二月 Dec.	1,352,906	734,167	618,739	65,892	1,194,850
<b>一〇一年 2012</b>	<b>14,554,350</b>	<b>7,688,671</b>	<b>6,865,679</b>	<b>803,842</b>	<b>12,628,654</b>
一 月 Jan.	1,369,484	740,603	628,881	114,478	1,174,860
二 月 Feb.	1,229,414	641,237	588,177	65,238	1,074,053
三 月 Mar.	1,425,899	766,021	659,878	40,686	1,244,556
四 月 Apr.	1,528,530	806,853	721,677	53,352	1,314,583
五 月 May	1,435,298	760,841	674,457	40,459	1,249,414
六 月 June	1,472,698	788,595	684,103	67,002	1,297,211
七 月 July	1,640,018	843,109	796,909	177,654	1,376,024
八 月 Aug.	1,576,297	806,063	770,234	167,609	1,331,093
九 月 Sept.	1,432,729	771,906	660,823	39,072	1,294,340
十 月 Oct.	1,443,983	763,443	680,540	38,292	1,272,520
較上月增減(%) VS. with Last Month	0.79	-1.10	2.98	-2.00	-1.69
較上年同月增減(%) VS. with Last Year	5.65	3.48	8.21	0.52	5.50

資料來源：本部入出國及移民署。

TABLE 47. ENTRY PERSONS - BY SEX, AGE, IDENTITY

Unit : Person-Times

By Age	按 身 分 分 By Identity					
	有戶籍國民 (含金馬地區) R.O.C. Registered Nationals	大陸地區人民 Mainland	香港澳門居民 H.K. & Macao Residents	無戶籍國民 Nationals No Register in R.O.C.	外國人 Foreigners	
65歲以上 Years & Over	461,402	5,890,131	149,176	267,102	19,805	1,812,034
	647,797	7,748,780	153,190	346,209	22,646	2,428,297
	721,603	8,179,057	200,142	355,443	24,323	2,798,210
	804,835	8,628,867	286,608	354,335	23,255	2,855,629
	838,488	8,923,885	292,618	411,889	22,741	2,988,815
	818,398	8,452,638	314,914	540,039	27,698	2,962,536
	914,485	8,118,284	953,009	634,121	37,792	2,770,082
	1,144,229	9,413,659	1,607,569	700,700	23,531	3,235,477
	1,140,583	9,561,400	1,755,529	720,722	22,506	3,588,727
	122,462	836,278	160,655	53,412	1,714	314,649
	123,444	721,433	210,798	57,113	1,456	349,976
	92,164	704,312	177,598	85,255	2,007	383,734
<b>1,121,854</b>	<b>8,617,085</b>	<b>2,087,136</b>	<b>753,869</b>	<b>18,487</b>	<b>3,077,773</b>	
	80,146	909,420	137,374	56,345	2,088	264,257
	90,123	704,174	161,501	49,735	1,771	312,233
	140,657	732,714	250,545	72,557	1,798	368,285
	160,595	837,444	275,276	98,032	1,890	315,888
	145,425	836,200	226,302	67,109	1,659	304,028
	108,485	864,920	196,513	98,458	2,175	310,632
	86,340	1,047,569	232,577	84,422	2,055	273,395
	77,595	969,175	201,896	94,480	1,852	308,894
	99,317	881,828	183,065	70,089	1,673	296,074
	133,171	833,641	222,087	62,642	1,526	324,087
	34.09	-5.46	21.32	-10.63	-8.79	9.46
	8.74	-0.32	38.24	17.28	-10.97	3.00

Source : National Immigration Agency, MOI.

表48. 實際入境人數—按入境地點分

單位：人次

年(月)別	總計	桃園機場	高雄機場	臺中機場	松山機場	花蓮機場
Year (Month)	Grand Total	Taoyuan Airport	Kaohsiung Airport	Taichung Airport	Songshan Airport	Hualien Airport
九十二年 2003	8,138,248	6,811,211	1,162,997	—	314	—
九十三年 2004	10,699,122	8,886,722	1,523,046	1,240	549	1,072
九十四年 2005	11,557,175	9,612,660	1,591,027	3,053	854	1,502
九十五年 2006	12,148,694	10,112,892	1,651,619	19,440	—	2,342
九十六年 2007	12,639,948	10,401,472	1,634,404	96,252	—	1,595
九十七年 2008	12,297,825	9,868,254	1,426,326	229,645	79,454	2,472
九十八年 2009	12,513,288	9,882,104	1,291,645	178,218	297,752	2,111
九十九年 2010	14,980,936	11,716,854	1,467,664	291,644	542,952	12,179
一〇〇年 2011	15,648,884	11,664,591	1,444,468	365,163	1,171,049	7,361
十月 Oct.	1,366,708	1,008,812	116,177	31,171	102,356	159
十一月 Nov.	1,340,776	995,335	116,617	32,532	107,702	255
十二月 Dec.	1,352,906	1,028,083	117,738	32,497	105,351	50
<b>一〇一年 2012</b>	<b>14,554,350</b>	<b>10,790,454</b>	<b>1,350,466</b>	<b>375,385</b>	<b>1,130,878</b>	<b>11,997</b>
一月 Jan.	1,369,484	1,059,281	126,321	31,399	95,739	106
二月 Feb.	1,229,414	938,137	112,729	20,700	97,647	112
三月 Mar.	1,425,899	1,067,253	134,485	32,522	114,263	92
四月 Apr.	1,528,530	1,127,714	137,376	37,018	111,356	983
五月 May	1,435,298	1,044,412	132,238	39,143	109,609	1,595
六月 June	1,472,698	1,080,132	139,368	43,467	115,657	1,567
七月 July	1,640,018	1,191,280	161,327	50,138	125,586	2,054
八月 Aug.	1,576,297	1,162,450	152,684	46,068	125,265	1,344
九月 Sept.	1,432,729	1,058,060	129,081	37,988	117,583	1,939
十月 Oct.	1,443,983	1,061,735	124,857	36,942	118,173	2,205
較上月增減 (%) VS. with Last Month	0.79	0.35	-3.27	-2.75	0.50	13.72
較上年同月增減 (%) VS. with Last Year	5.65	5.25	7.47	18.51	15.45	1,286.79

資料來源：本部入出國及移民署。

TABLE 48. ENTRY PERSONS - BY ARRIVING POINT

Unit: Person-Times

馬公機場	基隆港	臺中港	高雄港	花蓮港	麥寮港	金門	馬祖	其他
Magong Airport	Keelung Sea Port	Taichung Sea Port	Kaohsiung Sea Port	Hualien Sea Port	Mailiao Sea Port	Kinmen	Mazu	Others
—	59,320	1,481	18,670	456	—	79,924	3,804	71
382	58,421	2,362	11,167	576	11	202,178	11,340	56
406	53,319	1,651	14,081	542	31	258,178	18,800	1,071
643	14,260	1,671	13,543	483	22	306,736	23,605	1,438
465	91,078	2,916	16,859	906	192	359,082	27,997	6,730
446	141,343	2,674	24,174	574	755	481,659	37,193	2,856
410	145,161	3,026	18,611	702	1,706	637,316	46,699	7,827
678	178,311	7,477	29,162	634	1,503	688,029	30,476	13,373
—	183,532	14,348	31,234	1,039	1,300	735,320	19,416	10,063
—	25,313	1,433	4,727	68	106	74,397	1,545	444
—	4,224	1,820	1,647	49	133	78,280	1,041	1,141
—	3,256	1,002	3,527	545	128	58,808	888	1,033
<b>10,001</b>	<b>162,054</b>	<b>56,588</b>	<b>30,289</b>	<b>2,774</b>	<b>1,145</b>	<b>607,227</b>	<b>15,231</b>	<b>9,861</b>
—	2,483	966	1,082	387	96	49,611	1,328	685
—	5,458	1,872	1,771	23	107	47,719	2,565	574
958	4,185	5,932	2,076	558	115	61,504	895	1,061
1,960	15,883	9,662	4,742	1,315	119	77,671	1,736	995
2,334	24,942	11,210	1,826	235	146	64,243	2,111	1,254
1,989	19,585	4,733	5,245	25	86	58,825	1,205	814
1,036	29,002	7,855	2,062	42	85	66,668	1,766	1,117
743	21,586	4,440	1,508	86	124	57,646	1,260	1,093
—	21,766	4,137	3,211	41	115	56,747	1,118	943
981	17,164	5,781	6,766	62	152	66,593	1,247	1,325
—	-21.14	39.74	110.71	51.22	32.17	17.35	11.54	44.39
—	-32.19	303.42	43.14	-8.82	43.40	-10.49	-19.29	-5.45

Source: National Immigration Agency, MOI.

表49. 實際出境人數—按性別、年齡及身分

單位：人次

年(月)別 Year (Month)	總出境 人 數 Total Exit Persons	按性別分 By Sex		按年齡分	
		男 Male	女 Female	0 - 14 歲 Years	15 - 64歲 Years
九十二年 2003	8,133,856	4,883,315	3,250,541	439,734	7,231,114
九十三年 2004	10,679,246	6,310,284	4,368,962	592,994	9,438,747
九十四年 2005	11,548,332	6,771,484	4,776,848	633,019	10,194,353
九十五年 2006	12,160,919	7,026,641	5,134,278	673,325	10,681,952
九十六年 2007	12,641,682	7,214,441	5,427,241	705,751	11,097,316
九十七年 2008	12,293,887	7,003,554	5,290,333	667,581	10,810,896
九十八年 2009	12,500,538	6,974,680	5,525,858	651,718	10,936,897
九十九年 2010	14,909,299	8,148,983	6,760,316	809,060	12,962,510
一〇〇年 2011	15,567,386	8,476,094	7,091,292	816,181	13,617,029
十 月 Oct.	1,361,033	741,900	619,133	38,535	1,208,052
十一月 Nov.	1,297,033	718,852	578,181	32,767	1,147,230
十二月 Dec.	1,286,999	700,518	586,481	60,688	1,137,467
<b>一〇一年 2012</b>	<b>14,604,314</b>	<b>7,711,339</b>	<b>6,892,975</b>	<b>812,200</b>	<b>12,664,341</b>
一 月 Jan.	1,417,394	745,704	671,690	127,046	1,209,690
二 月 Feb.	1,267,201	684,431	582,770	62,252	1,113,685
三 月 Mar.	1,376,719	731,711	645,008	36,362	1,201,599
四 月 Apr.	1,529,398	806,244	723,154	55,203	1,308,552
五 月 May	1,467,366	781,384	685,982	39,763	1,273,510
六 月 June	1,506,374	795,727	710,647	78,814	1,315,708
七 月 July	1,640,087	844,972	795,115	176,942	1,376,632
八 月 Aug.	1,572,321	805,739	766,582	158,602	1,337,457
九 月 Sept.	1,299,096	694,693	604,403	32,521	1,171,639
十 月 Oct.	1,528,358	820,734	707,624	44,695	1,355,869
較上月增減(%) VS. with Last Month	17.65	18.14	17.08	37.43	15.72
較上年同月增減(%) VS. with Last Year	12.29	10.63	14.29	15.99	12.24

資料來源：本部入出國及移民署。

TABLE 49. EXIT PERSONS - BY SEX, AGE, IDENTITY

Unit : Person-Times

By Age	按 身 分 分 By Identity					
	有戶籍國民 (含金馬地區) R.O.C. Registered Nationals	大陸地區人民 Mainland	香港澳門居民 H.K. & Macao Residents	無戶籍國民 Nationals No Register in R.O.C.	外國人 Foreigners	
65歲以上 Years & Over	463,008	5,923,072	128,874	268,293	15,979	1,797,638
	647,505	7,780,652	145,120	346,200	18,914	2,388,360
	720,960	8,208,125	193,065	354,830	21,375	2,770,937
	805,642	8,671,375	279,908	354,258	20,232	2,835,146
	838,615	8,963,711	285,382	410,762	20,055	2,961,772
	815,410	8,465,172	306,426	537,032	24,847	2,960,410
	911,923	8,142,946	929,725	627,441	33,914	2,766,512
	1,137,729	9,415,074	1,592,036	699,496	18,732	3,183,961
	1,134,176	9,583,873	1,730,898	716,158	18,975	3,517,482
	114,446	844,814	150,988	53,783	1,466	309,982
	117,036	706,108	198,674	56,719	1,213	334,319
	88,844	656,728	187,066	77,251	1,441	364,513
	<b>1,127,773</b>	<b>8,712,880</b>	<b>2,066,958</b>	<b>758,667</b>	<b>14,985</b>	<b>3,050,824</b>
	80,658	901,293	134,371	68,015	2,669	311,046
	91,264	772,495	158,843	46,578	1,247	288,038
	138,758	723,643	235,245	63,455	1,183	353,193
	165,643	851,486	273,255	99,875	1,250	303,532
	154,093	849,354	244,172	68,943	1,302	303,595
	111,852	908,600	198,806	92,912	1,229	304,827
	86,513	1,041,365	224,152	90,702	1,532	282,336
	76,262	933,988	228,149	97,606	2,086	310,492
	94,936	818,593	151,484	53,636	1,165	274,218
	127,794	912,063	218,481	76,945	1,322	319,547
	34.61	11.42	44.23	43.46	13.48	16.53
	11.66	7.96	44.70	43.07	-9.82	3.09

Source : National Immigration Agency, MOI.

表50. 實際出境人數—按出境地點分

單位：人次

年(月)別	總計	桃園機場	高雄機場	臺中機場	松山機場	花蓮機場
Year (Month)	Grand Total	Taoyuan Airport	Kaohsiung Airport	Taichung Airport	Songshan Airport	Hualien Airport
九十二年 2003	8,133,856	6,812,472	1,161,227	—	99	—
九十三年 2004	10,679,246	8,886,775	1,503,699	1,951	346	1,115
九十四年 2005	11,548,332	9,622,035	1,575,200	3,309	671	1,547
九十五年 2006	12,160,919	10,138,294	1,636,513	20,532	1	2,582
九十六年 2007	12,641,682	10,419,491	1,613,595	100,609	—	1,791
九十七年 2008	12,293,887	9,873,919	1,408,126	236,363	78,184	2,070
九十八年 2009	12,500,538	9,845,516	1,314,283	178,837	299,331	1,673
九十九年 2010	14,909,299	11,637,904	1,482,516	287,507	542,165	10,673
一〇〇年 2011	15,567,386	11,598,228	1,436,739	359,079	1,171,799	7,157
十月 Oct.	1,361,033	1,000,479	115,928	32,087	105,288	194
十一月 Nov.	1,297,033	963,806	113,151	30,760	104,377	249
十二月 Dec.	1,286,999	972,299	113,452	31,607	100,724	53
<b>一〇一年 2012</b>	<b>14,604,314</b>	<b>10,835,687</b>	<b>1,343,546</b>	<b>374,940</b>	<b>1,140,506</b>	<b>11,926</b>
一月 Jan.	1,417,394	1,105,386	123,991	28,827	97,150	104
二月 Feb.	1,267,201	960,758	118,222	26,685	102,096	109
三月 Mar.	1,376,719	1,037,854	123,269	30,396	112,442	92
四月 Apr.	1,529,398	1,127,021	140,114	38,690	110,108	1,037
五月 May	1,467,366	1,062,952	133,736	40,549	114,254	1,664
六月 June	1,506,374	1,113,225	139,982	42,179	116,520	1,429
七月 July	1,640,087	1,195,243	159,020	49,138	123,970	1,925
八月 Aug.	1,572,321	1,153,184	151,789	45,295	128,532	1,526
九月 Sept.	1,299,096	958,435	117,712	31,040	111,573	1,594
十月 Oct.	1,528,358	1,121,629	135,711	42,141	123,861	2,446
較上月增減 (%) VS. with Last Month	17.65	17.03	15.29	35.76	11.01	53.45
較上年同月增減 (%) VS. with Last Year	12.29	12.11	17.06	31.33	17.64	1,160.82

資料來源：本部入出國及移民署。

TABLE 50. EXIT PERSONS - BY DEPARTING POINT

Unit: Person-Times

馬公機場	基隆港	臺中港	高雄港	花蓮港	麥寮港	金門	馬祖	其他
Magong Airport	Keelung Sea Port	Taichung Sea Port	Kaohsiung Sea Port	Hualien Sea Port	Mailiao Sea Port	Kinmen	Mazu	Others
—	56,791	1,401	16,866	858	—	80,626	3,449	67
385	58,597	2,000	9,304	567	7	204,127	10,302	71
404	52,403	1,451	11,623	399	27	260,431	17,751	1,081
492	14,783	1,406	11,379	317	25	311,497	22,285	813
465	89,079	2,633	14,795	1,620	190	366,233	25,566	5,615
449	133,333	2,056	28,153	280	745	492,624	35,558	2,027
408	130,946	9,170	17,042	8,013	1,799	644,756	43,634	5,130
678	165,626	21,400	22,810	2,600	1,445	695,657	28,408	9,910
—	176,890	19,372	22,669	4,134	1,188	739,616	19,666	10,849
—	21,744	4,418	2,808	63	94	75,801	1,506	623
—	2,039	1,441	1,098	808	108	76,705	1,036	1,455
—	3,647	1,054	1,952	64	98	60,324	944	781
<b>10,349</b>	<b>160,071</b>	<b>51,476</b>	<b>25,834</b>	<b>3,713</b>	<b>1,040</b>	<b>618,545</b>	<b>16,161</b>	<b>10,520</b>
—	1,391	2,379	1,598	65	85	53,377	2,539	502
—	4,629	2,068	1,705	15	104	47,896	1,716	1,198
956	4,602	3,953	1,192	645	98	59,225	836	1,159
1,916	18,834	7,741	4,175	608	107	75,774	1,550	1,723
2,606	22,544	10,710	1,989	1,770	129	71,099	2,142	1,222
2,036	19,984	4,224	3,772	24	79	60,739	1,467	714
977	25,772	7,770	3,500	38	92	69,006	2,380	1,256
633	25,193	3,993	1,361	59	110	58,264	1,141	1,241
—	20,120	3,055	2,617	49	84	50,853	1,008	956
1,225	17,002	5,583	3,925	440	152	72,312	1,382	549
—	-15.50	82.75	49.98	797.96	80.95	42.20	37.10	-44.70
—	-21.81	26.37	39.78	598.41	61.70	-4.60	-8.23	-11.86

Source: National Immigration Agency, MOI.

表51. 外僑居留人數及查處違法外來人口

年(月)別 Year (Month)	合法居留外僑人數(人) Population of 15 Years and Over							
	合計 Total			年滿十五歲以上居留外僑之 Population of 15 Years and Over				
	計 Sub- Total	男 Male	女 Female	計 Sub- Total	商 Trader	工程師 Engineer	教師 Teacher	傳教士 Missionary
九十二年 2003	405,284	157,046	248,238	395,366	4,034	3,145	5,958	2,048
九十三年 2004	423,456	157,905	265,551	413,660	4,207	3,319	6,831	1,921
九十四年 2005	429,703	156,370	273,333	420,526	3,878	3,117	6,630	1,800
九十五年 2006	428,240	156,559	271,681	419,788	3,197	2,500	6,185	1,804
九十六年 2007	433,169	163,575	269,594	425,110	3,752	2,407	6,009	1,775
九十七年 2008	417,385	160,987	256,398	410,053	3,474	2,072	5,655	1,729
九十八年 2009	403,700	152,242	251,458	396,514	3,665	1,920	6,106	1,613
九十九年 2010	418,802	160,963	257,839	411,922	3,783	2,004	5,923	1,573
一〇〇年 2011	466,206	190,237	275,969	458,930	4,467	2,148	6,748	1,687
十月 Oct.	464,920	189,204	275,716	457,291	4,926	2,398	6,857	1,699
十一月 Nov.	466,188	190,355	275,833	458,496	4,893	2,392	6,911	1,717
十二月 Dec.	466,206	190,237	275,969	458,930	4,467	2,148	6,748	1,687
<b>一〇一年 2012</b>	<b>486,098</b>	<b>202,203</b>	<b>283,895</b>	<b>479,001</b>	<b>4,739</b>	<b>2,205</b>	<b>6,687</b>	<b>1,674</b>
一月 Jan.	457,779	185,463	272,316	450,533	4,876	2,273	6,233	1,656
二月 Feb.	471,054	192,939	278,115	463,510	4,955	2,315	6,852	1,688
三月 Mar.	468,759	192,647	276,112	461,814	4,809	2,236	6,692	1,717
四月 Apr.	472,965	195,335	277,630	465,471	5,054	2,309	7,003	1,693
五月 May	470,764	194,470	276,294	463,468	4,996	2,273	6,868	1,724
六月 June	465,279	192,495	272,784	459,235	4,901	2,268	5,975	1,608
七月 July	467,479	193,822	273,657	462,020	4,741	2,247	5,628	1,573
八月 Aug.	473,678	196,697	276,981	466,744	4,830	2,232	6,053	1,626
九月 Sept.	483,324	200,985	282,339	476,320	4,925	2,254	6,500	1,663
十月 Oct.	486,098	202,203	283,895	479,001	4,739	2,205	6,687	1,674
較上月增減(%) VS. with Last Month	0.57	0.61	0.55	0.56	-3.78	-2.17	2.88	0.66
較上年同月增減(%) VS. with Last Year	4.56	6.87	2.97	4.75	-3.80	-8.05	-2.48	-1.47

資料來源：本部入出國及移民署。  
 說明：1. 係指年(月)底別。  
 2. 100年以前違法行為僅含非法工作，101年以後新增從事色情活動及其他違法行為事實之統計。  
 3. 另含非法入境、漏船船員。  
 - 184 -

TABLE 51. FOREIGN RESIDENTS AND FERRETED ILLEGAL FOREIGN RESIDENTS

Foreign Residents (Persons) (1)						查處違法外來人口(人) Ferreted Foreign Illegal Residents (Persons)			
經濟活動 by Economical Activities					未滿 十五歲 兒童 Under 15 Years	合計 Total	單純 逾期 Delay	具違法行為事實 With Illegal Activities	
技工技匠 Technician	外籍勞工 Foreign Labor	其他 職業 Others	失業 Un- employed	非勞動力 Inactive Person				未逾期 No Overdue	逾期(3) Delay
277	283,239	13,563	3,976	79,126	9,918	17,160	8,868	1,193	7,099
272	288,898	14,820	4,342	89,050	9,796	21,086	10,974	1,119	8,993
424	297,287	16,533	3,957	86,900	9,177	24,316	12,348	1,283	10,685
807	306,418	16,031	3,329	79,517	8,452	28,463	13,393	1,850	13,220
1,142	321,804	15,576	2,917	69,728	8,059	18,264	9,319	1,699	7,246
736	316,177	17,863	2,444	59,903	7,332	16,916	9,028	582	7,306
456	306,408	20,024	2,145	54,177	7,186	17,336	7,112	633	9,591
485	325,572	21,428	1,959	49,195	6,880	17,193	8,129	326	8,738
448	367,666	23,935	1,998	49,833	7,276	16,194	8,360	399	7,435
529	363,660	24,360	1,985	50,877	7,629	1,389	659	58	672
500	365,181	24,470	1,998	50,434	7,692	1,403	673	47	683
448	367,666	23,935	1,998	49,833	7,276	1,230	634	11	585
<b>315</b>	<b>388,087</b>	<b>24,400</b>	<b>1,785</b>	<b>49,109</b>	<b>7,097</b>	<b>19,900</b>	<b>7,389</b>	<b>419</b>	<b>12,092</b>
476	369,616	23,555	1,928	39,920	7,246	1,230	677	23	530
457	371,897	24,408	1,955	48,983	7,544	1,820	743	28	1,049
468	370,200	24,211	1,929	49,552	6,945	1,751	740	45	966
460	372,168	24,770	1,952	50,062	7,494	1,699	614	57	1,028
448	371,232	24,720	1,936	49,271	7,296	2,111	724	69	1,318
442	374,475	24,098	1,849	43,619	6,044	1,695	707	43	945
434	381,295	23,569	1,801	40,732	5,459	2,636	967	42	1,627
404	384,308	24,190	1,815	41,286	6,934	2,503	951	41	1,511
358	386,863	24,398	1,804	47,555	7,004	2,270	697	19	1,554
315	388,087	24,400	1,785	49,109	7,097	2,185	569	52	1,564
-12.01	0.32	0.01	-1.05	3.27	1.33	-3.74	-18.36	173.68	0.64
-40.45	6.72	0.16	-10.08	-3.48	-6.97	57.31	-13.66	-10.34	132.74

Source: National Immigration Agency, MOI.  
 Note: 1. Refers to End of Year (Month).  
 2. Before 2011, "illegal activity" only included illegal workers. Starting from 2012, "illegal activity" has meant not only working illegally but other things as well, such as engaging in prostitution and other violations.  
 3. Including illegal entry and missing seamen.  
 - 185 -

表52. 大陸地區配偶申請來臺團聚面談

單位：件；%

年(月)別 Year (Month)	初次面談 First-time Interviews				件數合計 Total Cases
	件數合計 Total Cases	通過面談 Passed	不予通過面談 Refused	不予通過比率(%) Refused Rate	
	九十七年 2008	12,554	9,291	3,263	
九十八年 2009	10,567	8,160	2,407	22.78	...
九十九年 2010	7,276	5,515	1,761	24.20	...
一〇〇年 2011	6,445	4,615	1,830	28.39	...
十月 Oct.	523	369	154	29.45	...
十一月 Nov.	590	412	178	30.17	...
十二月 Dec.	640	443	197	30.78	...
<b>一〇一年 2012</b>	<b>5,005</b>	<b>3,342</b>	<b>1,663</b>	<b>33.23</b>	<b>8,572</b>
一月 Jan.	405	281	124	30.62	1,190
二月 Feb.	471	315	156	33.12	664
三月 Mar.	518	353	165	31.85	857
四月 Apr.	466	331	135	28.97	857
五月 May	512	350	162	31.64	800
六月 June	512	330	182	35.55	849
七月 July	525	340	185	35.24	834
八月 Aug.	528	340	188	35.61	791
九月 Sept.	524	344	180	34.35	914
十月 Oct.	544	358	186	34.19	816
較上月增減(%) VS. with Last Month	3.82	4.07	3.33	-0.16	-10.72
較上年同月增減(%) VS. with Last Year	4.02	-2.98	20.78	4.75	...

資料來源：本部入出國及移民署。

說明：101年起新增「國境線面談」統計。

TABLE 52. INTERVIEW APPLICATIONS FOR MAINLAND CHINESE SPOUSES COMING TO TAIWAN TO GET TOGETHER WITH FAMILY MEMBERS

Unit : Cases; %

國境線面談 Border Interviews				二度面談 Secondary Interviews			
通過面談 件數 Passed	不予通過 面談件數 Refused	需二度 面談件數 Require Secondary Interviews	不予通過 比率(%) Refused Rate	件數合計 Total Cases	通過面談 Passed	不予通過 面談 Refused	不予通過 比率(%) Refused Rate
...	...	...	...	1,353	1,156	197	14.56
...	...	...	...	1,707	1,445	262	15.35
...	...	...	...	1,319	1,159	160	12.13
...	...	...	...	1,079	926	153	14.18
...	...	...	...	107	93	14	13.08
...	...	...	...	83	71	12	14.46
...	...	...	...	111	96	15	13.51
<b>7,506</b>	<b>67</b>	<b>999</b>	<b>0.88</b>	<b>931</b>	<b>782</b>	<b>149</b>	<b>16.00</b>
1,119	3	68	0.27	74	60	14	18.92
553	10	101	1.78	82	66	16	19.51
747	1	109	0.13	93	82	11	11.83
738	7	112	0.94	93	78	15	16.13
714	7	79	0.97	112	92	20	17.86
748	6	95	0.80	84	70	14	16.67
733	7	94	0.95	80	68	12	15.00
669	10	112	1.47	108	88	20	18.52
803	11	100	1.35	100	83	17	17.00
682	5	129	0.73	105	95	10	9.52
-15.07	-54.55	29.00	-0.62	5.00	14.46	-41.18	-7.48
...	...	...	...	-1.87	2.15	-28.57	-3.56

Source : National Immigration Agency, MOI.

Note : The figures include "Border Interviews" since 2012.

表53. 外籍配偶照顧輔導基金核定補助

單位：件；元

年(雙月)別 Year (Bi-month)	總 計 Total			
	申請件數 Cases Applied	申請金額(元) Amount Applied (NT.\$)	核定件數 Cases Approved	核定金額(元) Amount Approved (NT.\$)
九十六年 2007	255	499,800,290	118	242,734,563
九十七年 2008	254	286,976,780	193	239,767,580
九十八年 2009	291	300,495,813	194	186,481,664
九十九年 2010	533	407,041,517	362	223,678,389
一〇〇年 2011	650	436,353,211	342	208,799,737
九-十月 Sept. ~ Oct.	—	—	—	—
十一-十二月 Nov. ~ Dec.	231	247,849,156	137	151,711,231
<b>一〇一年 2012</b>	<b>541</b>	<b>547,154,850</b>	<b>394</b>	<b>416,296,117</b>
一-二月 Jan. ~ Feb.	—	—	—	—
三-四月 Mar. ~ Apr.	104	32,246,082	78	17,332,584
五-六月 May ~ June	258	141,323,053	167	80,977,895
七-八月 July ~ Aug.	81	229,375,740	61	197,387,316
九-十月 Sept. ~ Oct.	98	144,209,975	88	120,598,322
較上期增減(%) VS. with Last Bi-month	20.99	-37.13	44.26	-38.90
較上年同期增減(%) VS. with Last Year	—	—	—	—

TABLE 53. SUBSIDIES OF FOREIGN SPOUSES CARE AND ASSISTANCE FUND

Unit : Cases;NT\$

中央政府 Central Government			
申請件數 Cases Applied	申請金額(元) Amount Applied (NT.\$)	核定件數 Cases Approved	核定金額(元) Amount Approved (NT.\$)
23	213,659,341	17	172,139,854
38	68,547,781	22	50,656,957
39	74,085,731	20	58,457,314
24	60,013,719	19	44,336,104
38	78,248,828	15	46,847,798
—	—	—	—
23	38,370,328	8	22,282,238
<b>23</b>	<b>269,828,689</b>	<b>21</b>	<b>260,402,808</b>
—	—	—	—
3	2,175,239	2	2,007,539
11	56,245,664	10	55,067,560
5	192,979,786	5	185,185,777
4	18,428,000	4	18,141,932
-20.00	-90.45	-20.00	-90.20
—	—	—	—

表53. 外籍配偶照顧輔導基金核定補助(續)

單位：件;元

年(雙月)別 Year (Bi-month)	地方政府 Local Government			
	申請件數 Cases Applied	申請金額(元) Amount Applied (NT.\$)	核定件數 Cases Approved	核定金額(元) Amount Approved (NT.\$)
九十六年 2007	106	157,029,574	48	44,392,350
九十七年 2008	83	123,067,724	99	167,359,896
九十八年 2009	107	130,774,901	98	111,507,140
九十九年 2010	205	171,437,414	130	122,372,899
一〇〇年 2011	126	136,951,199	101	116,567,459
九-十月 Sept. ~ Oct.	—	—	—	—
十一-十二月 Nov. ~ Dec.	70	117,221,533	67	107,106,973
<b>一〇一年 2012</b>	<b>194</b>	<b>154,183,645</b>	<b>146</b>	<b>122,789,954</b>
一-二月 Jan. ~ Feb.	—	—	—	—
三-四月 Mar. ~ Apr.	33	12,676,672	26	8,074,035
五-六月 May ~ June	81	18,977,773	43	11,417,890
七-八月 July ~ Aug.	17	8,141,269	15	6,235,209
九-十月 Sept. ~ Oct.	63	114,387,931	62	97,062,820
較上期增減(%) VS. with Last Bi-month	270.59	1,305.04	313.33	1,456.69
較上年同期增減(%) VS. with Last Year	—	—	—	—

資料來源：本部入出國及移民署。  
說明：本表資料係於每雙數月彙編。

TABLE 53. SUBSIDIES OF FOREIGN SPOUSES CARE AND ASSISTANCE FUND(CONT.)

Unit : Cases;NT\$

民間團體 Non-governmental Associations			
申請件數 Cases Applied	申請金額(元) Amount Applied (NT.\$)	核定件數 Cases Approved	核定金額(元) Amount Approved (NT.\$)
126	129,111,375	53	26,202,359
133	95,361,275	72	21,750,727
145	95,635,181	76	16,517,210
304	175,590,384	213	56,969,386
486	221,153,184	226	45,384,480
—	—	—	—
138	92,257,295	62	22,322,020
<b>324</b>	<b>123,142,516</b>	<b>227</b>	<b>33,103,355</b>
—	—	—	—
68	17,394,171	50	7,251,010
166	66,099,616	114	14,492,445
59	28,254,685	41	5,966,330
31	11,394,044	22	5,393,570
-47.46	-59.67	-46.34	-9.60
—	—	—	—

Source : National Immigration Agency, MOI.  
Note : The figures are compiled bimonthly.



表54. 移民輔導成果

TABLE 54. IMMIGRANT CONSULTATION AND ASSISTANCE

單位：人次、人項次

Unit : Person-times, Person-item-times

年(月)別 Year (Month)	諮詢服務 Service Manners (Person-times)					
	服務方式(人次) Service Manners (Person-times)			諮詢		
	合計 Total	現場 Counter	電話 Phone	合計 Total	居留定居 Residency	就業服務 Employment Services
九十六年 2007	53,935	39,945	13,990	103,320	28,331	9,447
九十七年 2008	40,819	25,933	14,886	46,711	30,431	2,301
九十八年 2009	39,051	20,838	18,213	45,435	25,648	2,921
九十九年 2010	39,535	21,305	18,230	48,943	30,322	3,107
一〇〇年 2011	32,842	17,469	15,373	38,720	25,085	2,164
十月 Oct.	2,366	1,213	1,153	2,981	1,966	177
十一月 Nov.	2,768	1,543	1,225	3,074	2,203	150
十二月 Dec.	2,596	1,497	1,099	3,005	2,084	207
<b>一〇一年 2012</b>	<b>22,312</b>	<b>11,609</b>	<b>10,703</b>	<b>23,975</b>	<b>14,734</b>	<b>2,070</b>
一月 Jan.	2,230	1,184	1,046	2,563	1,590	242
二月 Feb.	1,830	898	932	2,120	1,269	167
三月 Mar.	2,127	1,084	1,043	2,343	1,429	176
四月 Apr.	2,905	1,962	943	1,968	1,055	206
五月 May	2,029	979	1,050	2,310	1,403	159
六月 June	2,221	1,026	1,195	2,428	1,463	208
七月 July	2,428	1,237	1,191	2,577	1,698	228
八月 Aug.	2,240	1,107	1,133	2,408	1,550	196
九月 Sept.	2,020	1,019	1,001	2,457	1,526	199
十月 Oct.	2,282	1,113	1,169	2,801	1,751	289
較上月增減(%) VS. with Last Month	12.97	9.22	16.78	14.00	14.74	45.23
較上年同月增減(%) VS. with Last Year	-3.55	-8.24	1.39	-6.04	-10.94	63.28

諮詢服務 Consulting Services						
項目(人項次) Consulting Items(Person-item-times)						
人身安全 Personal Security	福利服務 Welfare Services	醫療衛生 Health Care	子女教養 Children Education	家庭關係 Family Relationship	法律資訊 Legal Info	其他 Others
7,772	8,321	8,632	5,941	5,981	11,393	17,502
941	1,091	543	383	1,017	2,030	7,974
1,359	4,442	1,140	293	1,158	1,942	6,532
2,012	3,302	2,204	585	1,226	1,975	4,210
1,324	2,480	1,931	356	883	1,630	2,867
116	216	213	18	50	90	135
101	161	189	14	39	103	114
99	142	197	19	58	63	136
<b>342</b>	<b>2,339</b>	<b>1,613</b>	<b>175</b>	<b>499</b>	<b>559</b>	<b>1,644</b>
42	168	232	25	43	68	153
59	192	168	13	37	34	181
23	185	185	13	45	81	206
56	168	134	15	37	52	245
25	249	162	13	55	57	187
25	264	178	22	67	59	142
25	216	137	27	49	51	146
22	271	131	13	65	69	91
29	319	115	23	69	44	133
36	307	171	11	32	44	160
24.14	-3.76	48.70	-52.17	-53.62	0.00	20.30
-68.97	42.13	-19.72	-38.89	-36.00	-51.11	18.52

表54. 移民輔導成果(續)

單位：人次

年(月)別 Year (Month)	轉介服務(人次)					
	合計 Total	外配家庭中心 Foreign Family Centers	社福中心 Social Welfare Centers	家暴中心 Domestic Violence Centers	衛生保健機構 Health Care Organizations	勞政機構 Labor Affairs Organizations
九十六年 2007	761	244	95	148	28	73
九十七年 2008	1,544	669	121	317	36	105
九十八年 2009	1,177	487	98	235	40	62
九十九年 2010	1,240	702	43	128	53	129
一〇〇年 2011	771	324	66	135	7	30
十月 Oct.	64	14	8	17	—	2
十一月 Nov.	73	37	7	10	—	3
十二月 Dec.	67	36	9	9	1	—
<b>一〇一年 2012</b>	<b>535</b>	<b>298</b>	<b>27</b>	<b>87</b>	<b>11</b>	<b>11</b>
一月 Jan.	63	35	2	8	1	2
二月 Feb.	70	40	4	6	1	1
三月 Mar.	66	36	5	12	2	—
四月 Apr.	62	31	5	10	1	3
五月 May	67	42	6	7	2	3
六月 June	39	20	2	8	1	1
七月 July	53	25	2	12	—	1
八月 Aug.	43	27	1	7	2	—
九月 Sept.	46	29	—	11	1	—
十月 Oct.	26	13	—	6	—	—
較上月增減(%) VS. with Last Month	-43.48	-55.17	—	-45.45	-100.00	—
較上年同月增減(%) VS. with Last Year	-59.38	-7.14	-100.00	-64.71	—	-100.00

資料來源：本部入出國及移民署。

TABLE 54. IMMIGRANT CONSULTATION AND ASSISTANCE(CONT.)

Unit : Person-times

Referral Services		關懷訪視(人次) Solicitous Phone Calls and Visits(Person-times)		
民間團體 Non-governmental Associations	其他單位 Others	合計 Total	電話關懷 Solicitous Phone Calls	家庭訪視 Family Visits
41	132	2,261	2,154	107
87	209	6,691	6,563	128
56	199	28,010	27,882	128
42	143	19,250	18,953	297
29	180	18,273	17,618	655
1	22	1,637	1,559	78
2	14	1,548	1,501	47
—	12	1,574	1,503	71
<b>31</b>	<b>70</b>	<b>14,829</b>	<b>14,058</b>	<b>771</b>
7	8	1,442	1,377	65
5	13	1,439	1,372	67
6	5	1,542	1,456	86
1	11	1,353	1,260	93
2	5	1,458	1,316	142
1	6	1,623	1,558	65
2	11	1,660	1,591	69
1	5	1,584	1,517	67
1	4	1,464	1,399	65
5	2	1,264	1,212	52
400.00	-50.00	-13.66	-13.37	-20.00
400.00	-90.91	-22.79	-22.26	-33.33

Source : National Immigration Agency, MOI.

表55. 消防安全設備查察處理

單位：家；件次；元

年(月)別 Year (Month)	年(月)底 列管家數 Supervised Houses	檢查情形 Inspection			複查情形 Recheck	
		檢查件次 Total Cases	合格件次 Qualified Cases	不合格 件次 Unqualified Cases	複查件次 Cases of Recheck	複查不 合格件次 Unquali- fied Cases
九十二年 2003	120,722	305,318	277,888	27,430	25,227	1,852
九十三年 2004	129,664	321,831	295,368	26,463	24,321	2,004
九十四年 2005	140,764	303,725	278,284	25,441	25,338	2,504
九十五年 2006	141,093	287,416	259,977	27,439	26,253	2,749
九十六年 2007	156,209	311,249	278,086	33,163	26,740	2,959
九十七年 2008	163,700	310,730	279,929	30,801	27,235	3,491
九十八年 2009	168,270	303,229	269,787	33,442	31,099	3,692
九十九年 2010	172,786	302,257	268,513	33,744	30,649	3,783
一〇〇年 2011	185,003	327,519	279,598	47,921	43,639	4,797
十月 Oct.	183,508	26,239	21,990	4,249	3,431	504
十一月 Nov.	183,977	27,823	23,792	4,031	3,989	333
十二月 Dec.	185,003	40,623	35,314	5,309	4,625	383
<b>一〇一年 2012</b>	<b>193,333</b>	<b>256,191</b>	<b>221,137</b>	<b>35,054</b>	<b>34,170</b>	<b>3,529</b>
一月 Jan.	184,001	23,862	20,648	3,214	3,622	583
二月 Feb.	184,478	26,871	22,354	4,517	4,151	383
三月 Mar.	185,561	25,580	21,789	3,791	4,117	322
四月 Apr.	186,703	25,302	21,377	3,925	3,589	432
五月 May	187,695	23,479	20,028	3,451	3,857	298
六月 June	188,609	21,870	18,841	3,029	3,002	196
七月 July	188,977	31,002	28,116	2,886	2,567	436
八月 Aug.	189,622	28,335	25,298	3,037	3,246	261
九月 Sept.	190,566	22,933	19,834	3,099	2,528	185
十月 Oct.	193,333	26,957	22,852	4,105	3,491	433
較上月增減(%) VS. with Last Month	1.45	17.55	15.22	32.46	38.09	134.05
較上年同月增減(%) VS. with Last Year	5.35	2.74	3.92	-3.39	1.75	-14.09

資料來源：本部消防署。

TABLE 55. INSPECTION AND SUPERVISION OF FIRE SAFETY EQUIPMENT

Unit : Houses,Cases,NT.\$

違規處理情形		Handled Cases of Violation			罰鍰收繳情形		強制執行 件次 Cases of Compulsory Execution by the Court
限期改善 件次 Improved within a Time Limit	舉發件次 Reported	停業或 停止使用 件次 Forced Closure & Suspension of Building Usage	罰鍰(含連續處罰) Fines(Incl. Repeated Penalty)		Collected Fines		
			件次 Cases	金額(元) Amount(NT\$)	件次 Cases	金額(元) Amount(NT\$)	
26,821	—	68	1,640	23,307,873	1,123	13,502,597	906
26,190	—	104	1,630	22,678,549	1,270	16,426,679	1,063
24,409	—	78	1,557	21,710,500	1,161	14,065,019	799
24,689	—	56	1,307	19,636,200	1,135	13,622,044	633
30,190	—	77	1,455	21,762,100	1,179	15,481,516	514
27,276	—	41	1,427	27,260,300	893	11,846,220	453
29,750	1,118	28	1,401	25,843,800	1,038	16,706,528	546
29,961	1,153	37	986	17,093,250	889	14,680,933	1,083
43,126	1,788	27	1,402	24,051,000	1,021	16,075,499	441
3,745	166	1	117	2,073,000	117	1,768,989	6
3,698	126	1	144	2,826,000	65	1,210,545	11
4,928	172	—	110	1,579,000	152	2,258,448	136
<b>31,523</b>	<b>1,536</b>	<b>28</b>	<b>1,208</b>	<b>23,930,000</b>	<b>821</b>	<b>13,781,545</b>	<b>456</b>
2,630	137	1	96	2,482,000	30	403,182	4
4,134	153	1	117	1,965,000	81	1,373,623	41
3,469	184	3	152	3,418,000	110	1,837,903	63
3,490	130	1	108	1,825,000	83	1,594,346	14
3,155	155	3	110	2,112,000	80	1,147,400	101
2,833	145	4	123	2,731,000	93	1,776,603	22
2,450	104	2	157	2,819,000	89	1,434,776	34
2,777	262	3	107	1,865,000	103	1,434,773	45
2,913	135	3	132	2,551,000	75	1,405,575	56
3,672	131	7	106	2,162,000	77	1,373,364	76
26.06	-2.96	133.33	-19.70	-15.25	2.67	-2.29	35.71
-1.95	-21.08	600.00	-9.40	4.29	-34.19	-22.36	1,166.67

Source : National Fire Agency, MOI.

表56. 火災次數—按起火處所分

單位：次

年(月)別	總計	客廳	餐廳	臥房	書房	廚房	浴廁	神龕	陽台	庭院	辦公室
Year (Month)	Grand Total	Sitting Room	Dining Room	Bed-Room	Study Room	Cook-Room	Bather	Dei-fying Room	Piazza	Yard	Office
九十二年 2003	8,642	435	39	834	22	460	52	208	93	54	90
九十三年 2004	6,611	403	46	721	26	393	55	188	100	58	92
九十四年 2005	5,139	393	41	675	12	403	36	141	83	41	106
九十五年 2006	4,332	332	35	581	12	325	44	129	75	28	97
九十六年 2007	3,392	238	17	498	13	270	35	108	55	23	64
九十七年 2008	2,886	218	32	408	13	181	25	101	47	20	61
九十八年 2009	2,621	191	17	392	4	156	21	111	34	18	61
九十九年 2010	2,186	130	6	337	7	139	18	79	38	21	55
一〇〇年 2011	1,772	127	22	298	8	101	26	62	24	13	28
十月 Oct.	114	6	3	24	1	10	3	4	1	1	2
十一月 Nov.	108	3	1	21	1	6	4	5	—	—	3
十二月 Dec.	148	12	—	28	—	10	1	7	4	1	4
<b>一〇一年 2012</b>	<b>1,331</b>	<b>125</b>	<b>11</b>	<b>217</b>	<b>6</b>	<b>84</b>	<b>12</b>	<b>51</b>	<b>16</b>	<b>10</b>	<b>36</b>
一月 Jan.	142	7	4	35	—	12	2	5	3	2	5
二月 Feb.	124	14	—	21	—	6	3	7	1	—	5
三月 Mar.	146	20	2	24	1	8	1	9	1	—	3
四月 Apr.	135	18	1	12	2	7	3	3	—	1	3
五月 May	110	6	1	22	1	10	—	3	1	1	3
六月 June	107	8	—	20	—	5	—	5	1	—	2
七月 July	134	13	—	20	1	10	—	6	1	3	6
八月 Aug.	130	6	2	21	—	13	2	3	4	2	5
九月 Sept.	140	12	—	20	—	4	—	5	1	—	2
十月 Oct.	163	21	1	22	1	9	1	5	3	1	2
較上月增減(%) VS. with Last Month	16.43	75.00	—	10.00	—	125.00	—	0.00	200.00	—	0.00
較上年同月增減(%) VS. with Last Year	42.98	250.00	-66.67	-8.33	0.00	-10.00	-66.67	25.00	200.00	0.00	0.00

資料來源：本部消防署。

TABLE 56. NUMBER OF FIRES - BY CAUGHT PLACE

Unit : Times

教室	倉庫	機房	攤位	工寮	樓梯間	電梯	管道間	走廊	停車場	騎樓下	路邊	墓地	其他
Class-Room	Store-House	Engine Room	Booth	Work-Shop	Stairs	Elevator	Chan-nel	Aisle	Park	Lobby	Road-Side	Grave-Yard	Others
29	379	181	42	94	64	1	16	33	92	120	3,325	252	1,727
25	325	131	40	58	45	—	6	33	69	114	1,937	127	1,619
22	268	158	29	49	43	—	13	16	73	106	1,027	153	1,251
21	257	134	34	38	49	—	5	26	54	80	701	116	1,159
22	208	87	26	32	23	—	6	15	38	63	623	49	879
21	190	42	16	23	17	2	7	23	41	64	498	23	813
12	158	42	16	32	11	1	2	8	36	46	566	34	652
11	152	28	9	21	12	—	3	21	33	36	353	52	625
4	141	31	13	18	8	—	2	17	17	33	273	24	482
—	8	2	1	—	—	—	1	2	1	3	9	1	31
—	11	—	1	1	2	—	—	2	1	1	9	—	36
1	16	1	1	2	1	—	—	1	3	5	13	—	37
<b>9</b>	<b>109</b>	<b>13</b>	<b>6</b>	<b>10</b>	<b>7</b>	<b>—</b>	<b>2</b>	<b>6</b>	<b>25</b>	<b>27</b>	<b>117</b>	<b>13</b>	<b>419</b>
1	9	—	—	—	—	—	—	—	3	2	10	—	42
1	16	3	—	1	—	—	1	3	2	4	6	1	29
1	11	—	—	2	—	—	—	—	1	4	15	6	37
1	7	—	—	2	1	—	—	1	3	3	15	6	46
—	7	2	2	2	—	—	—	1	4	—	10	—	34
—	10	—	1	—	1	—	—	—	3	3	10	—	38
—	11	2	—	2	2	—	—	—	3	4	10	—	40
1	14	2	—	—	1	—	1	1	3	—	11	—	38
3	11	2	2	1	2	—	—	—	—	3	13	—	59
1	13	2	1	—	—	—	—	—	3	4	17	—	56
-66.67	18.18	0.00	-50.00	-100.00	-100.00	—	—	—	—	33.33	30.77	—	-5.08
—	62.50	0.00	0.00	—	—	—	-100.00	-100.00	200.00	33.33	88.89	-100.00	80.65

Source : National Fire Agency, MOI.

表57. 火災次數—按起火原因分

單位：次

年 (月) 別 Year (Month)	總計 Grand Total	人為縱火 Setting Fire	自殺 Commit Suicide	燈燭 Lighting	爐火烹調 Furnace & Cooking	敬神掃墓祭祖 Worshiping	菸蒂 Butt	電氣設備 Electricity	機械設備 Machinery
九十二年 2003	8,642	752	56	61	382	286	1,299	1,745	464
九十三年 2004	6,611	559	65	54	324	171	895	1,523	363
九十四年 2005	5,139	565	54	59	308	198	555	1,531	332
九十五年 2006	4,332	480	61	35	245	142	461	1,384	291
九十六年 2007	3,392	419	42	29	197	79	334	1,122	127
九十七年 2008	2,886	385	32	28	134	47	223	1,016	91
九十八年 2009	2,621	294	39	18	104	48	347	846	70
九十九年 2010	2,186	274	25	16	96	52	165	744	51
一〇〇年 2011	1,772	185	22	8	78	42	103	640	54
十月 Oct.	114	11	2	1	7	3	7	37	3
十一月 Nov.	108	7	1	1	6	1	8	42	6
十二月 Dec.	148	19	1	1	10	1	7	62	2
<b>一〇一年 2012</b>	<b>1,331</b>	<b>170</b>	<b>34</b>	<b>6</b>	<b>62</b>	<b>39</b>	<b>109</b>	<b>433</b>	<b>50</b>
一月 Jan.	142	13	1	—	9	4	12	57	3
二月 Feb.	124	15	3	—	6	3	13	48	2
三月 Mar.	146	22	3	1	8	9	8	38	4
四月 Apr.	135	13	9	1	7	9	11	39	4
五月 May	110	9	4	1	7	2	5	38	6
六月 June	107	14	3	—	4	3	4	42	6
七月 July	134	18	1	2	6	2	14	42	7
八月 Aug.	130	17	3	—	6	3	13	42	5
九月 Sept.	140	27	4	—	3	2	13	43	5
十月 Oct.	163	22	3	1	6	2	16	44	8
較上月增減(%) VS. with Last Month	16.43	-18.52	-25.00	—	100.00	0.00	23.08	2.33	60.00
較上年同月增減(%) VS. with Last Year	42.98	100.00	50.00	0.00	-14.29	-33.33	128.57	18.92	166.67

資料來源：本部消防署。

TABLE 57. NUMBER OF FIRES - BY CAUSE

Unit: Times

玩火 Playing Fire	烤火 Roasting	施工不慎 Negligence of Construction	易燃品 自燃 Inflammable	瓦斯漏氣 或爆炸 Firing Leaked Gas	化學 物品 Chemical	燃放 爆竹 Fire-cracker	交通 事故 Traffic Accident	天然 災害 Natural Disaster	原因 不明 Un-known	其他 Others
91	13	146	12	56	14	91	113	9	469	2,583
95	17	146	15	46	17	50	88	4	411	1,768
61	22	120	6	40	11	29	79	1	139	1,029
61	13	88	9	57	19	45	48	6	104	783
59	3	85	3	39	14	24	30	3	40	743
37	3	74	4	28	8	26	21	5	39	685
24	4	64	5	37	8	35	11	3	66	598
27	3	46	4	21	11	31	22	3	18	577
34	2	45	3	28	5	24	17	—	18	464
2	—	3	—	2	—	1	—	—	1	34
4	—	4	1	2	—	—	—	—	3	22
4	—	4	—	5	—	1	—	—	—	31
<b>20</b>	<b>5</b>	<b>37</b>	<b>6</b>	<b>20</b>	<b>6</b>	<b>27</b>	<b>15</b>	<b>1</b>	<b>11</b>	<b>280</b>
3	1	3	—	2	—	6	2	—	—	26
4	1	1	—	1	—	5	2	—	2	18
5	2	5	3	—	—	3	2	—	1	32
1	—	4	—	3	—	2	1	—	—	31
1	—	1	—	3	2	1	3	—	1	26
2	—	2	—	1	1	—	1	—	1	23
1	—	6	3	2	2	—	1	1	1	25
1	—	5	—	1	1	2	—	—	2	29
—	—	4	—	1	—	4	2	—	1	31
2	1	6	—	6	—	4	1	—	2	39
—	—	50.00	—	500.00	—	0.00	-50.00	—	100.00	25.81
0.00	—	100.00	—	200.00	—	300.00	—	—	100.00	14.71

Source: National Fire Agency, MOI.

表58. 火災次數－按類別及時間分

單位：次

年(月)別 Year (Month)	火災數 No. of Fires	火災分類 By Classification					
		建築物 Buildings	森林田野 Forests & Fields	車輛 Vehicle	船舶 Ship	航空器 Aircraft	其他 Others
九十二年 2003	8,642	3,754	2,026	1,407	25	—	1,430
九十三年 2004	6,611	3,340	1,176	1,081	34	—	980
九十四年 2005	5,139	3,054	680	935	17	—	453
九十五年 2006	4,332	2,746	542	724	16	—	304
九十六年 2007	3,392	2,200	356	546	26	—	264
九十七年 2008	2,886	1,885	257	506	21	—	217
九十八年 2009	2,621	1,634	484	326	21	1	155
九十九年 2010	2,186	1,458	236	299	11	1	181
一〇〇年 2011	1,772	1,249	166	212	6	—	139
十月 Oct.	114	84	5	16	—	—	9
十一月 Nov.	108	86	5	11	1	—	5
十二月 Dec.	148	113	2	22	1	—	10
<b>一〇一年 2012</b>	<b>1,331</b>	<b>1,010</b>	<b>35</b>	<b>172</b>	<b>9</b>	<b>—</b>	<b>105</b>
一月 Jan.	142	114	1	19	—	—	8
二月 Feb.	124	104	2	11	—	—	7
三月 Mar.	146	115	6	13	2	—	10
四月 Apr.	135	86	7	21	1	—	20
五月 May	110	84	2	19	—	—	5
六月 June	107	81	—	21	—	—	5
七月 July	134	107	3	14	1	—	9
八月 Aug.	130	105	2	14	—	—	9
九月 Sept.	140	100	4	19	1	—	16
十月 Oct.	163	114	8	21	4	—	16
較上月增減(%) VS. with Last Month	16.43	14.00	100.00	10.53	300.00	—	0.00
較上年同月增減(%) VS. with Last Year	42.98	35.71	60.00	31.25	—	—	77.78

資料來源：本部消防署。

TABLE 58. NUMBER OF FIRES - BY CLASSIFICATION AND FIRE TIME

Unit : Times

起火時間 By Fire Time							
0~3時 O'clock	3~6時 O'clock	6~9時 O'clock	9~12時 O'clock	12~15時 O'clock	15~18時 O'clock	18~21時 O'clock	21~24時 O'clock
939	763	584	1,240	1,592	1,557	1,134	833
750	686	495	964	1,168	1,081	787	680
629	568	433	719	778	812	652	548
505	507	378	612	678	662	516	474
423	365	292	503	490	502	436	381
387	336	241	401	444	412	393	272
298	271	230	365	436	425	325	271
280	237	175	317	343	310	303	221
204	186	172	264	285	245	248	168
18	12	9	16	24	15	6	14
13	7	8	16	21	16	20	7
15	14	20	24	21	20	21	13
<b>168</b>	<b>161</b>	<b>132</b>	<b>194</b>	<b>174</b>	<b>165</b>	<b>186</b>	<b>151</b>
18	17	15	17	20	15	24	16
18	19	16	16	12	10	16	17
14	14	15	30	18	18	24	13
18	20	10	24	22	13	15	13
9	7	11	16	21	12	23	11
15	17	17	9	14	8	17	10
20	13	13	12	15	22	23	16
20	13	17	17	19	22	13	9
16	23	10	27	18	17	9	20
20	18	8	26	15	28	22	26
25.00	-21.74	-20.00	-3.70	-16.67	64.71	144.44	30.00
11.11	50.00	-11.11	62.50	-37.50	86.67	266.67	85.71

Source : National Fire Agency, MOI.

表59. 火災死傷人數及財物損失

年(月)別 Year (Month)	死亡人數 (人) Deaths (Persons)	受傷人數 (人) Injured (Persons)	死傷人數按原因分 (人) Fire Death and Injury by Cause (Persons)							
			合計 Total	火焰 灼燒 Burnt	有害 氣體 Harmful Gas	跳樓 Jump from Building	外物 擊中 Hit by Articles	倒塌物 壓倒 Coll- apse	其他 Others	不明 因素 Unk- nown
九十二年 2003	228	768	996	420	412	15	21	1	118	9
九十三年 2004	160	551	711	318	284	14	25	2	63	5
九十四年 2005	139	532	671	321	263	9	19	3	54	2
九十五年 2006	125	471	596	258	250	16	13	2	50	7
九十六年 2007	120	398	518	221	211	16	23	—	47	—
九十七年 2008	101	304	405	197	125	6	5	2	69	1
九十八年 2009	117	296	413	164	148	11	6	—	83	1
九十九年 2010	83	308	391	195	136	8	2	—	48	2
一〇〇年 2011	97	288	385	172	132	5	33	1	41	1
十月 Oct.	11	13	24	14	8	—	—	—	2	—
十一月 Nov.	4	13	17	6	6	—	—	—	5	—
十二月 Dec.	11	17	28	15	11	—	—	—	2	—
<b>一〇一年 2012</b>	<b>120</b>	<b>257</b>	<b>377</b>	<b>173</b>	<b>80</b>	<b>—</b>	<b>1</b>	<b>—</b>	<b>123</b>	<b>—</b>
一月 Jan.	12	28	40	21	15	—	—	—	4	—
二月 Feb.	11	14	25	13	5	—	—	—	7	—
三月 Mar.	18	30	48	30	8	—	—	—	10	—
四月 Apr.	23	23	46	30	10	—	—	—	6	—
五月 May	7	25	32	13	4	—	1	—	14	—
六月 June	3	20	23	12	11	—	—	—	—	—
七月 July	5	10	15	7	8	—	—	—	—	—
八月 Aug.	12	18	30	18	8	—	—	—	4	—
九月 Sept.	8	10	18	13	5	—	—	—	—	—
十月 Oct.	21	79	100	16	6	—	—	—	78	—
較上月增減(%) VS. with Last Month	162.50	690.00	455.56	23.08	20.00	—	—	—	—	—
較上年同月增減(%) VS. with Last Year	90.91	507.69	316.67	14.29	-25.00	—	—	—	3,800.00	—

資料來源：本部消防署。  
說明：自98年1月起，死亡定義由因火災當場死亡或受傷於24小時內死亡者，修正為因火災當場死亡或受傷於14日內死亡者。

TABLE 59. LOSSES OF FIRE DISASTERS

被毀損 房屋數 (間) Burn-out & Damaged Houses	被毀損車輛數 (輛) Burn-out & Damaged Vehicles						財物損失估值(千元) Estimated Losses(\$1,000)		
	合計 Total	大型車 Heavy	小型車 Light	特種車 Special Const- ructed	機車 Motor- cycle	其他 Others	合計 Total	房屋 Houses	其他財物 Others
2,197	2,664	94	1,139	27	1,360	44	2,143,764	561,589	1,582,175
2,065	2,217	72	924	99	1,071	51	2,089,491	303,696	1,785,795
1,462	1,662	43	839	34	716	30	2,823,430	439,984	2,383,446
1,489	1,458	49	688	28	677	16	1,558,860	287,059	1,271,801
1,483	1,630	49	616	20	919	26	1,292,264	257,934	1,034,330
1,252	1,066	38	468	14	522	24	1,474,895	180,607	1,294,288
1,238	1,359	37	364	20	908	30	762,176	149,743	612,433
1,255	728	30	315	11	354	18	1,687,208	455,415	1,231,793
1,028	567	21	234	6	271	35	552,535	120,143	432,392
74	69	—	19	1	49	—	26,884	5,623	21,261
53	29	2	16	—	11	—	37,411	5,050	32,361
90	40	1	19	1	15	4	34,852	13,115	21,737
<b>796</b>	<b>518</b>	<b>22</b>	<b>179</b>	<b>6</b>	<b>304</b>	<b>7</b>	<b>586,224</b>	<b>126,236</b>	<b>459,988</b>
69	42	—	23	—	18	1	39,188	3,698	35,490
71	15	—	7	—	8	—	36,644	8,886	27,758
85	61	4	32	—	25	—	35,136	9,563	25,573
69	63	1	21	1	39	1	90,148	10,878	79,270
102	35	6	20	1	8	—	42,403	13,077	29,326
50	92	4	12	1	74	1	31,733	7,399	24,334
86	33	2	9	1	21	—	47,240	12,825	34,415
75	29	1	13	1	14	—	103,585	28,085	75,500
73	92	2	15	—	73	2	105,221	17,983	87,238
116	56	2	27	1	24	2	54,926	13,842	41,084
58.90	-39.13	0.00	80.00	—	-67.12	0.00	-47.80	-23.03	-52.91
56.76	-18.84	—	42.11	0.00	-51.02	—	104.31	146.17	93.24

Source : National Fire Agency, MOI.  
Note : The definition of Death has been modified as "died on the spot or died of injury within 14 days" from "died on the spot or died of injury within 24 hours" since January 2009.

表60. 起火建築物

TABLE 60. NUMBER OF FIRES OF CAUGHT BUILDINGS

單位：次

Unit : Times

年(月)別 Year (Month)	建築物 起火 總次數 Caught Buildings	按建築物高度分 By Story				按建築物類別分			
		一層至 五層 1-5 Stories	六層至 十二層 6-12 Stories	十三層 至十九 層 13-19 Stories	二十層 以上 20 Stories & Over	獨立 住宅 Stand- alone Dwelling	集合 住宅 Group Dwelling	辦公 建築 Office Building	商業 建築 Business Building
九十二年 2003	3,754	3,336	328	69	21	1,613	692	66	206
九十三年 2004	3,340	2,875	361	86	18	1,363	786	65	174
九十四年 2005	3,054	2,602	334	99	19	1,262	771	69	155
九十五年 2006	2,746	2,360	306	61	19	1,104	617	63	150
九十六年 2007	2,200	1,895	234	59	12	889	452	54	126
九十七年 2008	1,885	1,629	187	57	12	791	380	44	95
九十八年 2009	1,634	1,429	159	40	6	689	330	32	103
九十九年 2010	1,458	1,284	138	30	6	592	268	36	73
一〇〇年 2011	1,249	1,103	123	16	7	518	230	26	79
十月 Oct.	84	75	7	2	—	39	13	3	4
十一月 Nov.	86	79	6	—	1	28	14	1	7
十二月 Dec.	113	99	12	1	1	46	26	2	5
<b>一〇一年 2012</b>	<b>1,010</b>	<b>904</b>	<b>88</b>	<b>17</b>	<b>1</b>	<b>442</b>	<b>154</b>	<b>24</b>	<b>72</b>
一月 Jan.	114	101	10	3	—	46	21	—	13
二月 Feb.	104	94	7	3	—	49	14	1	10
三月 Mar.	115	104	9	2	—	54	25	1	3
四月 Apr.	86	73	10	3	—	39	15	3	3
五月 May	84	70	13	1	—	31	15	2	7
六月 June	81	71	10	—	—	35	8	5	5
七月 July	107	94	10	2	1	39	17	6	8
八月 Aug.	105	99	5	1	—	50	12	2	7
九月 Sept.	100	94	6	—	—	41	13	1	7
十月 Oct.	114	104	8	2	—	58	14	3	9
較上月增減(%) VS. with Last Month	14.00	10.64	33.33	—	—	41.46	7.69	200.00	28.57
較上年同月增減(%) VS. with Last Year	35.71	38.67	14.29	0.00	—	48.72	7.69	0.00	125.00

資料來源：本部消防署。

By Classification			按建築物用途分 By Use						
複合 建築 Com- pound	工廠 及倉庫 Factory & Warehouse	其他 Others	住宅 Dwelling	營業 場所 Business Space	作業 場所 Operating Space	倉庫 Ware- house	空屋或 修建中 Vacancy or Repairing	公共 設施 Public Facilities	其他 Others
147	748	282	2,142	440	533	245	134	79	181
86	599	267	1,937	400	411	210	154	77	151
57	519	221	1,828	361	366	172	133	55	139
36	534	242	1,537	356	381	189	73	57	153
38	418	223	1,224	292	299	122	75	55	133
41	385	149	1,050	227	262	149	58	35	104
35	318	127	933	221	208	117	43	33	79
29	334	126	774	175	211	135	42	32	89
25	288	83	678	167	184	103	29	26	62
1	17	7	46	11	8	11	—	2	6
5	27	4	38	12	21	7	3	2	3
2	27	5	65	12	12	12	5	3	4
<b>16</b>	<b>218</b>	<b>84</b>	<b>545</b>	<b>116</b>	<b>147</b>	<b>84</b>	<b>35</b>	<b>13</b>	<b>70</b>
3	20	11	61	20	13	8	3	1	8
2	20	8	55	14	12	11	3	2	7
1	25	6	74	6	16	10	2	1	6
2	14	10	50	10	10	4	1	1	10
2	21	6	43	12	17	5	—	—	7
2	16	10	39	10	14	5	2	1	10
1	31	5	55	13	20	11	3	—	5
1	23	10	60	12	14	9	2	1	7
—	26	12	43	9	17	12	9	4	6
2	22	6	65	10	14	9	10	2	4
—	-15.38	-50.00	51.16	11.11	-17.65	-25.00	11.11	-50.00	-33.33
100.00	29.41	-14.29	41.30	-9.09	75.00	-18.18	—	0.00	-33.33

Source : National Fire Agency, MOI.



表61. 火災出動人員、車輛及其他裝備

單位：人次；人；車次

年(月)別 Year (Month)	出 動 人 次 (1) Person-Times of Attendance				救 出 人 數 No. of People Rescued	雲 梯 消 防 車 Ladder
	合 計 Total	消 防 人 員 Fire Fighters	義 消 人 員 Volunteer Fire Fighters	其 他 Others		
九十二年 2003	389,578	210,646	147,904	31,028	645	3,808
九十三年 2004	373,974	212,863	131,452	29,659	836	4,577
九十四年 2005	341,302	201,153	108,676	31,473	1,275	3,927
九十五年 2006	302,767	177,172	103,353	22,242	968	3,269
九十六年 2007	322,613	197,261	104,840	20,512	1,329	4,208
九十七年 2008	305,862	191,908	100,271	13,683	1,173	4,348
九十八年 2009	350,597	229,400	107,747	13,450	719	5,062
九十九年 2010	325,601	227,875	86,292	11,434	503	4,875
一〇〇年 2011	335,992	248,177	78,303	9,512	570	5,433
十 月 Oct.	24,878	18,713	5,570	595	60	366
十一月 Nov.	23,369	18,094	4,798	477	25	390
十二月 Dec.	27,266	21,389	5,237	640	22	499
<b>一〇一年 2012</b>	<b>297,971</b>	<b>238,169</b>	<b>52,558</b>	<b>7,244</b>	<b>425</b>	<b>5,323</b>
一 月 Jan.	26,125	20,641	4,897	587	27	487
二 月 Feb.	23,541	18,282	4,621	638	23	426
三 月 Mar.	30,205	22,297	7,189	719	71	706
四 月 Apr.	33,701	25,998	6,757	946	21	517
五 月 May	26,132	20,450	4,369	1,313	23	547
六 月 June	27,188	23,455	3,324	409	34	388
七 月 July	32,343	26,938	4,793	612	50	578
八 月 Aug.	28,247	23,615	4,114	518	39	500
九 月 Sept.	30,340	24,628	4,945	767	25	583
十 月 Oct.	40,149	31,865	7,549	735	112	591
較上月增減(%) VS. with Last Month	32.33	29.39	52.66	-4.17	348.00	1.37
較上年同月增減(%) VS. with Last Year	61.38	70.28	35.53	23.53	86.67	61.48

資料來源：本部消防署。  
 說明：1. 93年1月起，出動人次不含警察人數。  
 2. 93年1月起，原高低壓消防車，併入水箱水庫超高壓消防車。  
 - 208 -

TABLE 61. FIRE SERVICES AND CALL FREQUENCY

Unit: Person-Times, Persons, Times

消 防 車 Fire Engines		救 災 車 Rescue Cars			勤 務 車 (警 備 修 護) Operation Vehicles	救 護 車 Ambu- lances	消 防 船 、 艇、 直 昇 機 及 其 他 裝 備 Others	
化 學 消 防 車 Chemical	水 箱、水 庫 超 高 壓 消 防 車 Tanker, Heavy Tanker & Super -high Presser	其 他 (泡 沫、幫 浦 ) 消 防 車 Others	救 助 器 材 車 Rescue Fire Engines	照 明 車 Lighting Vehicles				其 他 救 災 車 Other Rescue Cars
4,339	67,200	894	3,230	587	2,695	27	13,700	934
3,793	68,726	1,309	3,507	587	2,833	59	15,448	766
3,938	64,202	1,197	3,365	495	3,328	102	15,357	537
3,489	59,823	693	2,842	418	3,119	193	13,199	487
5,262	63,262	686	3,599	328	3,015	199	15,110	448
5,543	60,932	773	3,048	423	2,744	232	14,561	433
6,292	70,289	841	3,297	411	3,490	338	16,220	311
5,434	68,697	731	3,458	397	3,859	499	16,271	423
6,052	74,743	519	4,006	194	3,359	761	18,892	331
460	5,659	30	282	8	224	44	1,709	25
376	5,025	36	305	20	242	40	1,708	23
448	5,935	71	334	23	306	86	1,861	28
<b>4,583</b>	<b>64,730</b>	<b>831</b>	<b>3,410</b>	<b>247</b>	<b>3,191</b>	<b>639</b>	<b>16,564</b>	<b>437</b>
426	5,663	53	273	24	346	38	1,827	22
365	4,830	36	284	26	294	46	1,163	47
500	6,768	234	255	35	324	97	1,222	53
393	7,495	65	279	22	333	43	1,688	49
422	5,409	93	303	33	291	50	1,593	48
426	4,456	63	246	16	247	62	1,197	36
536	7,241	55	447	28	327	112	2,042	33
358	6,073	63	408	17	307	54	1,832	62
584	7,051	111	433	25	333	66	1,872	36
573	9,744	58	482	21	389	71	2,128	51
-1.88	38.19	-47.75	11.32	-16.00	16.82	7.58	13.68	41.67
24.57	72.19	93.33	70.92	162.50	73.66	61.36	24.52	104.00

Source : National Fire Agency, MOI.  
 Note : 1. Person-Times of attendance exclude vigilante since 2004.  
 2. The figures of high-low pressure fire engines merge into tanker, heavy tanker and superhigh presser since 2004.  
 - 209 -

表62. 消防緊急救護服務

年 (月) 別 Year (Month)	救護出勤次數 Times of Call Volume (Times)			急救送醫人次				
	合 計 Total	送 醫 次 數 Send to Hospital	未運送 次 數 Without Sending to Hospital	合 計 Total	非創傷類			
					小 計 Subtotal	急 病 Acute Disease	路 倒 Falling on Road	孕 婦 急 產 In Urgent Labor
九十二年 2003	551,383	407,956	143,427	419,523	147,397	17,146	793	
九十三年 2004	614,656	462,457	152,199	473,967	177,336	18,711	943	
九十四年 2005	678,989	513,835	165,154	529,321	203,479	21,194	987	
九十五年 2006	691,964	527,949	164,015	537,707	256,350	177,185	15,613	1,153
九十六年 2007	720,797	558,035	162,762	593,034	297,547	199,766	15,401	1,116
九十七年 2008	752,823	589,932	162,891	609,506	296,932	194,881	15,141	1,283
九十八年 2009	811,914	634,194	177,720	662,924	319,093	216,359	15,813	1,271
九十九年 2010	918,882	718,914	199,968	749,126	363,982	252,226	18,032	1,407
一〇〇年 2011	1,003,981	783,531	220,450	817,928	402,253	284,710	18,062	1,789
十月 Oct.	84,981	65,938	19,043	69,242	32,335	22,662	1,511	193
十一月 Nov.	82,700	64,156	18,544	67,064	31,250	22,371	1,360	137
十二月 Dec.	88,614	68,891	19,723	71,756	34,681	24,836	1,391	195
一〇一年 2012	845,865	659,819	186,046	688,314	343,478	243,406	13,735	1,762
一月 Jan.	93,375	72,480	20,895	75,163	39,489	28,193	1,641	201
二月 Feb.	82,268	63,921	18,347	66,359	34,962	24,858	1,336	168
三月 Mar.	87,001	67,938	19,063	70,740	35,932	25,553	1,440	173
四月 Apr.	83,060	64,218	18,842	67,076	33,373	23,446	1,342	188
五月 May	84,348	65,921	18,427	68,788	34,222	24,367	1,393	165
六月 June	81,904	64,021	17,883	66,755	33,430	23,791	1,239	192
七月 July	86,146	67,762	18,384	70,898	35,018	24,845	1,393	171
八月 Aug.	81,331	63,579	17,752	66,214	33,014	23,347	1,340	171
九月 Sept.	80,565	62,896	17,669	65,935	31,326	21,984	1,286	165
十月 Oct.	85,867	67,083	18,784	70,386	32,712	23,022	1,325	168
較上月增減 (%) VS. with Last Month	6.58	6.66	6.31	6.75	4.42	4.72	3.03	1.82
較上年同月增減 (%) VS. with Last Year	1.04	1.74	-1.36	1.65	1.17	1.59	-12.31	-12.95

資料來源：本部消防署。  
 說明：1. 94年以前，「路倒」為「醉酒路倒」，「孕婦急產」為「孕婦待產」，「毒藥物/一氧化碳中毒」為「中毒」，「溺水」為「救溺」，「車禍受傷」為「車禍」，「一般外傷、墜落傷、穿刺傷」為「摔(跌)傷」，「電擊傷」為「觸電」。2. 94年以前急救送醫人次未依創傷類別分，故無小計及其分類之其他。

TABLE 62. EMERGENCY MEDICAL SERVICES

Times of Person Rescued in Emergency (2)												
Non-Trauma			創 傷 類 Trauma				其他 (2005年以前) Others Prior to 2005					
毒藥物/一 氧化碳中毒 Toxicant/Drug/ Carbon Monoxide Poisoning	溺 水 Drowned	其 他 Others	小 計 Subtotal	一 般 外 傷 General Trauma	墜 落 傷 Tumbling	穿 刺 傷 Piercing	車 禍 傷 Injured in a Traffic Accident	電 擊 傷 Wounded by Electric Shock	其 他 Others			
	1,491	569			34,138		172,701	137	45,151			
	1,973	547			37,711		186,412	171	50,163			
	2,360	532			39,441		203,569	213	57,546			
	5,361	551	56,487	281,357	56,171	4,746	644	205,542	146	14,108		
	5,613	524	75,127	295,487	59,137	6,370	639	216,503	140	12,698		
	6,656	556	78,415	312,574	61,118	5,226	535	232,827	134	12,734		
	5,774	524	79,352	343,831	67,667	5,985	598	254,463	126	14,992		
	6,010	485	85,822	385,144	73,596	5,156	584	288,340	126	17,342		
	5,391	406	91,895	415,675	76,687	5,172	602	313,723	122	19,369		
	476	38	7,455	36,907	6,814	435	50	27,808	8	1,792		
	418	19	6,945	35,814	6,287	450	59	27,348	13	1,657		
	396	20	7,843	37,075	6,569	464	33	28,331	5	1,673		
	5,233	413	78,929	344,836	59,264	5,233	522	260,208	112	19,497		
	451	38	8,965	35,674	6,501	499	40	26,920	4	1,710		
	540	26	8,034	31,397	6,056	482	40	23,277	8	1,534		
	528	31	8,207	34,808	6,269	440	59	26,413	7	1,620		
	556	40	7,801	33,703	6,236	464	46	25,372	12	1,573		
	530	24	7,743	34,566	5,900	511	48	26,421	19	1,667		
	537	50	7,621	33,325	5,587	509	50	25,380	12	1,787		
	552	71	7,986	35,880	5,791	601	66	26,984	16	2,422		
	496	47	7,613	33,200	5,562	615	60	24,602	17	2,344		
	476	45	7,370	34,609	5,506	556	66	26,093	11	2,377		
	567	41	7,589	37,674	5,856	556	47	28,746	6	2,463		
	19.12	-8.89	2.97	8.86	6.36	0.00	-28.79	10.17	-45.45	3.62		
	19.12	7.89	1.80	2.08	-14.06	27.82	-6.00	3.37	-25.00	37.44		

Source: National Fire Agency, MOI.  
 Note: 1. Prior to 2005, 「Falling on Road」 as 「Falling on Road after Drinking」, 「In Urgent Labor」 as 「Pregnant Woman to Bear」, 「Toxicant/Drug/Carbon Monoxide Poisoning」 as 「Poisoning」, 「Drowned」 as 「Save the Drowned」, 「Injured in Traffic Accident」 as 「Traffic Accident」, 「General Trauma/Tumbling/Piercing」 as 「Wounded by Tumbling or Ferocity」. 2. The Times of Person Rescued in Emergency hadn't been classified as non-trauma/trauma before 2005.

表63. 消防緊急救護急救處置

TABLE 63. RESCUE TREATMENTS OF EMERGENCY MEDICAL SERVICES

單位：次

Unit : Times

年(月)別 Year (Month)	呼吸道處置 Respiratory Passages Treatments					創傷處置			
	抽吸 Aspirate	鼻管 Given Oxygen from Nose	面罩 Given Oxygen from Mask	哈姆 立克法 Heimlich	其他維 持呼吸 道暢通 Others	頸圍 Cervical Ring	清洗 傷口 Clear Wounds	包紮 止血 Bloodshed Swathed	夾板 固定 Splint Fixed
九十二年 2003	4,672	53,161	72,790	7,112	219,216	21,583	...	150,500	29,575
九十三年 2004	4,289	42,322	86,355	918	262,549	26,624	...	172,441	30,779
九十四年 2005	2,843	51,845	91,336	626	273,802	30,995	...	192,303	31,945
九十五年 2006	2,525	50,324	81,531	428	81,297	31,668	174,217	180,880	34,540
九十六年 2007	2,571	54,602	88,092	302	57,319	34,251	196,986	189,340	33,717
九十七年 2008	2,945	53,693	89,639	323	45,045	39,377	215,801	203,477	34,112
九十八年 2009	2,755	56,226	95,065	372	58,562	45,374	241,815	226,047	33,965
九十九年 2010	2,949	62,213	107,792	330	69,133	53,722	276,916	257,750	35,537
一〇〇年 2011	2,662	59,628	110,020	308	76,195	56,811	302,211	281,190	35,173
十月 Oct.	197	4,557	8,458	26	5,396	4,855	27,390	25,530	2,991
十一月 Nov.	195	4,435	8,138	19	5,619	4,882	25,786	23,890	2,995
十二月 Dec.	226	4,661	9,222	22	7,010	5,015	25,305	23,379	3,186
<b>一〇一年 2012</b>	<b>2,051</b>	<b>42,291</b>	<b>85,573</b>	<b>268</b>	<b>66,126</b>	<b>43,931</b>	<b>255,338</b>	<b>235,520</b>	<b>27,954</b>
一月 Jan.	292	4,807	10,101	57	8,171	4,858	24,290	22,378	3,000
二月 Feb.	232	4,383	8,837	41	7,124	4,015	21,383	19,680	2,743
三月 Mar.	225	4,455	9,092	34	7,040	4,625	24,583	22,705	3,109
四月 Apr.	217	4,294	8,459	27	6,124	4,347	24,894	22,997	2,804
五月 May	186	4,197	8,704	18	6,305	4,326	26,175	24,142	2,802
六月 June	185	4,148	8,496	24	6,344	4,085	25,330	23,389	2,644
七月 July	185	4,455	8,658	19	6,672	4,477	28,000	25,908	2,779
八月 Aug.	190	3,974	8,091	14	6,153	4,113	25,577	23,674	2,535
九月 Sept.	177	3,803	7,534	20	6,005	4,353	26,790	24,631	2,594
十月 Oct.	162	3,775	7,601	14	6,188	4,732	28,316	26,016	2,944
較上月增減(%) VS. with Last Month	-8.47	-0.74	0.89	-30.00	3.05	8.71	5.70	5.62	13.49
較上年同月增減(%) VS. with Last Year	-17.77	-17.16	-10.13	-46.15	14.68	-2.53	3.38	1.90	-1.57

說明：94年以前，「長背板固定」為「長短背板固定」，KED為「脊幹固定」，AED為電擊，「藥物處置」為含給舌下硝酸甘油片及糖水，其他為不歸類於前項者。

Trauma Treatments			心肺復甦術 CPR		藥物 處置 Medicine Treatments	其他處置 Other Treatments			
長背板 固定 Tergal Fixed	鏟式擔 架固定 Shovel-type Stretcher Fixed	軀幹固 定器 KED	CPR	使用自 動體外 心臟去 顫器 AED		保暖 Keep Warm	心理 支持 Psycho- analyzed	協助 生產 Helping Bearing	其他 Others
42,316	...	2,717	17,692	1,854	1,509	...	294,259	1,138	37,638
30,945	...	2,985	14,164	1,476	1,926	...	387,560	560	72,582
36,790	...	2,789	15,580	1,561	2,323	...	452,787	694	98,641
39,449	3,090	4,051	14,876	10,634	7,116	213,992	432,921	727	159,561
43,222	3,853	3,754	16,589	13,398	8,459	298,384	482,802	797	256,963
47,500	3,422	3,809	17,582	15,773	10,717	340,116	518,580	882	304,842
52,960	3,548	3,866	18,115	16,632	13,721	374,917	573,670	821	364,945
59,985	2,792	3,790	18,871	18,251	16,687	432,775	660,172	1,258	445,119
63,279	3,391	3,629	20,039	19,831	17,777	462,414	725,384	549	515,285
5,202	232	243	1,437	1,441	1,299	35,185	60,866	48	42,778
5,320	251	313	1,482	1,476	1,292	36,991	59,205	43	41,809
5,812	279	318	1,887	1,922	1,526	46,132	63,766	51	45,950
<b>51,117</b>	<b>2,480</b>	<b>2,444</b>	<b>17,042</b>	<b>17,303</b>	<b>15,878</b>	<b>377,125</b>	<b>615,365</b>	<b>611</b>	<b>440,791</b>
5,860	288	316	2,182	2,232	1,659	50,395	67,179	106	48,770
4,918	224	209	1,885	1,877	1,574	43,881	59,536	40	43,095
5,537	249	280	1,770	1,802	1,688	42,981	63,592	107	45,457
4,971	221	248	1,480	1,510	1,556	37,507	60,134	49	42,817
4,990	290	228	1,586	1,619	1,580	35,595	61,683	32	43,945
4,686	250	215	1,569	1,588	1,546	34,069	59,752	89	42,283
5,029	279	238	1,708	1,740	1,774	33,162	63,164	33	45,353
4,758	230	228	1,616	1,617	1,584	32,194	59,128	34	42,360
5,022	225	260	1,589	1,640	1,515	31,791	58,677	33	42,046
5,346	224	222	1,657	1,678	1,402	35,550	62,520	88	44,665
6.45	-0.44	-14.62	4.28	2.32	-7.46	11.82	6.55	166.67	6.23
2.77	-3.45	-8.64	15.31	16.45	7.93	1.04	2.72	83.33	4.41

Note : Prior to 2005, Tergal Fixed inc. short ones, KED as Spine Fixation, AED as Electric Shock, Medicine Treatments inc. Nitroglycerin and Sugar Liquid, Others refer to the unclassified.

表64. 核發建築物建造執照—按月別及用途別分

年 (月) 別 Year (Month)	總計 Grand Total		住宿類(H類) 住宅(H2) Residential	
	總件數 Total Cases	總樓地板面積 (平方公尺) Total Floor Area (m <sup>2</sup> )	宅數 Houses	總樓地板面積 (平方公尺) Total Floor Area (m <sup>2</sup> )
	九十二年 2003	34,468	28,356,495	64,341
九十三年 2004	45,934	42,497,328	110,981	19,546,062
九十四年 2005	43,805	43,200,430	121,652	18,488,642
九十五年 2006	35,184	36,664,413	116,831	19,737,713
九十六年 2007	31,704	34,732,493	106,270	19,358,714
九十七年 2008	19,484	26,166,355	69,941	13,911,666
九十八年 2009	20,517	19,915,953	51,180	10,087,537
九十九年 2010	29,696	31,174,017	84,518	16,737,408
一〇〇年 2011	33,161	34,148,423	97,755	19,786,931
十月 Oct.	2,871	2,385,675	7,455	1,407,044
十一月 Nov.	3,219	2,845,576	8,098	1,594,644
十二月 Dec.	3,065	3,971,597	11,677	2,384,165
<b>一〇一年 2012</b>	<b>25,505</b>	<b>26,319,720</b>	<b>77,304</b>	<b>15,431,044</b>
一月 Jan.	2,242	2,663,062	7,894	1,621,347
二月 Feb.	2,159	1,894,132	5,770	1,252,474
三月 Mar.	2,772	3,399,511	8,826	1,828,429
四月 Apr.	2,591	2,424,294	6,892	1,478,202
五月 May	2,872	3,092,232	8,927	1,817,494
六月 June	2,624	2,961,669	11,530	2,054,575
七月 July	3,005	2,336,790	6,720	1,314,738
八月 Aug.	2,431	2,433,032	7,972	1,533,121
九月 Sept.	2,320	2,295,485	5,896	1,191,874
十月 Oct.	2,489	2,819,513	6,877	1,338,790
較上月增減(%) VS. with Last Month	7.28	22.83	16.64	12.33
較上年同月增減(%) VS. with Last Year	-13.31	18.19	-7.75	-4.85

資料來源：本部營建署。  
說明：1.95年起依「建築物使用類組及變更使用辦法」分類並歸入歷史資料。2.94年以前，「住宿類住宅」為「住宅、農舍」，「商業類」為「商店、旅館、遊樂場」，「工業、倉儲類」為「工廠、倉庫」，「辦公、服務類」為「辦公室」，「休閒、文教類」為「學校」，「衛生、福利、更生」為「醫院」，其他為不歸類於前項者。

TABLE 64. ISSUED BUILDING CONSTRUCTION LICENSE  
- BY MONTH AND USE

Lodging 宿舍安養(H1) Dormitory, Care	商業類(B類) Commerce	工業、倉儲類(C類) Industry, Storage
總樓地板面積 (平方公尺) Total Floor Area (m <sup>2</sup> )	總樓地板面積 (平方公尺) Total Floor Area (m <sup>2</sup> )	總樓地板面積 (平方公尺) Total Floor Area (m <sup>2</sup> )
...	4,077,887	3,048,659
...	7,856,712	5,589,070
...	9,938,528	4,061,754
243,516	2,412,478	7,031,241
356,998	1,972,294	5,955,876
312,573	901,335	5,537,210
242,948	770,747	3,357,023
129,168	1,013,204	6,401,229
209,123	757,476	6,132,760
26,280	24,878	481,503
20,418	52,123	534,704
3,724	47,512	690,864
<b>130,027</b>	<b>870,543</b>	<b>4,700,616</b>
17,795	157,781	450,561
3,820	29,882	293,398
8,061	17,021	804,690
24,262	32,427	360,611
2,735	46,776	629,667
12,149	103,362	331,491
20,696	122,435	388,681
22,001	90,685	400,353
13,160	230,839	382,280
5,348	39,335	658,884
-59.36	-82.96	72.36
-79.65	58.11	36.84

Source: Construction and Planning Agency, MOI.  
Note: 1.The figures are reclassified according to Architecture Usage Classification and Change Usage regulation since 2006.  
2.Prior to 2005, Residential Lodging as Houses and Farmhouses; Commerce as Stores, Hotels and Playgrounds; Industry, Storage as Factories and entrepôts; Business, Service as Offices; Leisure, Education as Schools; Health, Welfare, Regeneration as Hospitals; Others refer to the unclassified.

表64. 核發建築物建造執照—按月別及用途別分(續)

年 (月) 別 Year (Month)	辦公、服務類(G類) Business, Service	休閒、文教類(D類) Leisure, Education	衛生、福利、 更生類(F類) Health, Welfare, Regeneration
	總樓地板面積 (平方公尺) Total Floor Area (m <sup>2</sup> )	總樓地板面積 (平方公尺) Total Floor Area (m <sup>2</sup> )	總樓地板面積 (平方公尺) Total Floor Area (m <sup>2</sup> )
九十二年 2003	1,696,232	2,006,131	291,531
九十三年 2004	1,746,340	1,783,459	603,451
九十四年 2005	1,711,441	2,101,153	356,321
九十五年 2006	2,991,164	1,667,810	403,696
九十六年 2007	2,939,010	1,967,672	209,280
九十七年 2008	2,120,079	1,439,692	319,668
九十八年 2009	1,803,098	1,868,382	324,985
九十九年 2010	2,473,105	1,741,948	610,098
一〇〇年 2011	2,076,179	1,287,603	271,198
十月 Oct.	178,421	87,940	18,576
十一月 Nov.	214,764	127,541	12,074
十二月 Dec.	255,788	147,381	29,236
<b>一〇一年 2012</b>	<b>1,521,476</b>	<b>822,845</b>	<b>241,184</b>
一月 Jan.	81,782	104,646	11,452
二月 Feb.	91,924	46,789	11,319
三月 Mar.	149,884	70,559	95,623
四月 Apr.	209,953	58,616	14,275
五月 May	121,642	215,123	26,590
六月 June	125,738	68,961	23,759
七月 July	136,423	19,232	11,140
八月 Aug.	99,375	118,305	15,696
九月 Sept.	158,868	59,566	12,616
十月 Oct.	345,887	61,048	18,714
較上月增減(%) VS. with Last Month	117.72	2.49	48.34
較上年同月增減(%) VS. with Last Year	93.86	-30.58	0.74

說明：3. 自95年起數字包括內政部指定特設主管建築機關資料。

TABLE 64. ISSUED BUILDING CONSTRUCTION LICENSE  
- BY MONTH AND USE(CONT.)

其 他 類 Others			
公共集會類(A類) Assembly	宗教、殯葬類(E類) Religion, Funeral	危險物品類(I類) Hazard Contents	其他 Others
總樓地板面積 (平方公尺) Total Floor Area (m <sup>2</sup> )	總樓地板面積 (平方公尺) Total Floor Area (m <sup>2</sup> )	總樓地板面積 (平方公尺) Total Floor Area (m <sup>2</sup> )	總樓地板面積 (平方公尺) Total Floor Area (m <sup>2</sup> )
▽			
		4,657,432	
		5,372,234	
		6,542,591	
180,075	176,901	15,448	1,804,371
41,848	387,188	31,491	1,512,122
160,573	264,722	27,230	1,171,607
71,691	247,588	9,538	1,132,416
197,843	316,732	23,869	1,529,413
677,181	147,051	26,456	2,776,465
1,480	3,672	8,616	147,265
89,411	9,969	5,460	184,468
1,853	21,902	521	388,651
<b>51,516</b>	<b>162,200</b>	<b>29,286</b>	<b>2,358,983</b>
8,561	15,155	1,936	192,046
18,797	7,242	7,909	130,578
9,655	28,533	522	386,534
2,840	10,135	3,548	229,425
626	33,920	8,440	189,219
1,812	12,209	1,192	226,421
—	25,297	1,068	297,080
6,864	17,945	2,716	125,971
1,789	5,430	1,725	237,338
572	6,334	230	344,371
-68.03	16.65	-86.67	45.10
-61.35	72.49	-97.33	133.84

Note : 3.The figures include the data of M.O.I. Const. Orgs. since 2006.

表65. 核發建築物建造執照—按區域別及用途別分

區域別 Locality	總計 Grand Total		住宿類(H類) 住宅(H2) Residential	
	總件數 Total Cases	總樓地板面積 (平方公尺) Total Floor Area (m <sup>2</sup> )	宅數 Houses	總樓地板面積 (平方公尺) Total Floor Area (m <sup>2</sup> )
	一〇一年十月 Oct., 2012	2,489	2,819,513	6,877
新北市 New Taipei City	58	465,714	995	197,756
臺北市 Taipei City	25	147,871	430	88,968
臺中市 Taichung City	357	351,614	1,012	198,534
臺南市 Tainan City	344	260,132	641	124,133
高雄市 Kaohsiung City	247	290,523	971	166,172
臺灣省 Taiwan Prov.	1,410	979,860	2,726	548,364
宜蘭縣 Yilan C.	116	50,133	142	43,044
桃園縣 Taoyuan C.	179	309,832	1,183	225,603
新竹縣 Hsinchu C.	74	74,522	300	53,035
苗栗縣 Miaoli C.	126	90,900	187	31,351
彰化縣 Changhua C.	153	140,640	235	51,398
南投縣 Nantou C.	183	37,353	167	27,352
雲林縣 Yunlin C.	127	57,785	100	20,682
嘉義縣 Chiayi C.	67	35,655	47	14,834
屏東縣 Pingtung C.	170	73,344	114	26,722
臺東縣 Taitung C.	46	10,921	40	9,152
花蓮縣 Hualien C.	69	40,393	57	13,661
澎湖縣 Penghu C.	18	4,412	11	2,621
基隆市 Keelung City	12	11,467	21	5,150
新竹市 Hsinchu City	30	31,951	85	15,730
嘉義市 Chiayi City	40	10,552	37	8,029
福建省 Fuchien Prov.	29	13,798	95	12,705
金門縣 Kinmen C.	29	13,798	95	12,705
連江縣 Lienchiang C.	—	—	—	—
國家公園管理處 N.P.Adm.	7	2,158	7	2,158
其他內政部 指定特設主 管建築機關 Other M.O.I. Const. Orgs.	12	307,843	—	—

資料來源：本部營建署。

TABLE 65. ISSUED BUILDING CONSTRUCTION LICENSE  
- BY LOCALITY AND USE

Lodging	商業類(B類) Commerce	工業、倉儲類(C類) Industry, Storage
宿舍安養(H1) Dormitory, Care		
總樓地板面積 (平方公尺) Total Floor Area (m <sup>2</sup> )	總樓地板面積 (平方公尺) Total Floor Area (m <sup>2</sup> )	總樓地板面積 (平方公尺) Total Floor Area (m <sup>2</sup> )
5,348	39,335	658,884
—	7,046	110,279
—	83	—
—	129	43,525
21	176	109,129
—	—	19,960
5,327	30,878	175,131
—	—	1,274
462	16,726	35,737
—	—	4,427
—	—	46,641
—	459	55,664
—	—	444
—	2,239	8,696
—	—	616
—	1,469	18,087
298	—	—
1,743	9,985	2,032
—	—	515
2,824	—	—
—	—	998
—	—	—
—	1,023	—
—	1,023	—
—	—	—
—	—	—
—	—	200,860

Source : Construction and Planning Agency, MOI.

表65. 核發建築物建造執照—按區域別及用途別分(續)

區域別 Locality	辦公、服務類(G類) Business, Service	休閒、文教類(D類) Leisure, Education	衛生、福利、 更生類(F類) Health, Welfare, Regeneration
	總樓地板面積 (平方公尺) Total Floor Area (m <sup>2</sup> )	總樓地板面積 (平方公尺) Total Floor Area (m <sup>2</sup> )	總樓地板面積 (平方公尺) Total Floor Area (m <sup>2</sup> )
一〇一年十月 Oct., 2012	345,887	61,048	18,714
新北市 New Taipei City	116,992	—	—
臺北市 Taipei City	55,822	1,258	—
臺中市 Taichung City	12,851	14,629	—
臺南市 Tainan City	2,450	3,373	—
高雄市 Kaohsiung City	5,769	3,742	7,741
臺灣省 Taiwan Prov.	47,201	37,788	10,973
宜蘭縣 Yilan C.	157	349	2,788
桃園縣 Taoyuan C.	7,453	10,528	3,265
新竹縣 Hsinchu C.	1,997	975	1,593
苗栗縣 Miaoli C.	6,384	3,284	—
彰化縣 Changhua C.	1,246	660	—
南投縣 Nantou C.	263	775	—
雲林縣 Yunlin C.	532	6,055	1,124
嘉義縣 Chiayi C.	6,046	1,743	—
屏東縣 Pingtung C.	6,112	467	189
臺東縣 Taitung C.	263	—	—
花蓮縣 Hualien C.	—	8,632	850
澎湖縣 Penghu C.	832	393	—
基隆市 Keelung City	—	3,493	—
新竹市 Hsinchu City	13,955	—	1,164
嘉義市 Chiayi City	1,961	434	—
福建省 Fuchien Prov.	—	70	—
金門縣 Kinmen C.	—	70	—
連江縣 Lienchiang C.	—	—	—
國家公園管理處 N.P.Adm.	—	—	—
其他內政部 指定特設主 管建築機關 Other M.O.I. Const. Orgs.	104,802	188	—

TABLE 65. ISSUED BUILDING CONSTRUCTION LICENSE  
- BY LOCALITY AND USE (CONT.)

公共集會類(A類) Assembly	宗教、殯葬類(E類) Religion, Funeral	危險物品類(I類) Hazard Contents	其他 Others
總樓地板面積 (平方公尺) Total Floor Area (m <sup>2</sup> )	總樓地板面積 (平方公尺) Total Floor Area (m <sup>2</sup> )	總樓地板面積 (平方公尺) Total Floor Area (m <sup>2</sup> )	總樓地板面積 (平方公尺) Total Floor Area (m <sup>2</sup> )
572	6,334	230	344,371
—	156	—	33,485
—	456	—	1,284
—	—	—	81,946
—	625	230	19,995
—	1,910	—	85,229
572	3,187	—	120,439
—	—	—	2,521
—	—	—	10,058
—	—	—	12,495
—	—	—	3,240
—	—	—	31,213
—	271	—	8,248
—	—	—	18,457
—	2,133	—	10,283
572	363	—	19,363
—	—	—	1,208
—	369	—	3,121
—	51	—	—
—	—	—	—
—	—	—	104
—	—	—	128
—	—	—	—
—	—	—	—
—	—	—	—
—	—	—	1,993

表66. 核發建築物建造執照年累計—按區域別及用途別分

區域別 Locality	總計 Grand Total		住宿類(H類) 住宅(H2) Residential	
	總件數 Total Cases	總樓地板面積 (平方公尺) Total Floor Area (m <sup>2</sup> )	宅數 Houses	總樓地板面積 (平方公尺) Total Floor Area (m <sup>2</sup> )
	一〇一年一至十月 Jan. - Oct., 2012	25,505	26,319,720	77,304
新北市 New Taipei City	564	3,734,751	14,698	2,532,559
臺北市 Taipei City	250	1,306,829	4,210	926,479
臺中市 Taichung City	2,879	2,936,469	7,077	1,565,007
臺南市 Tainan City	4,147	2,344,090	5,522	1,238,380
高雄市 Kaohsiung City	2,397	2,926,093	9,949	2,000,065
臺灣省 Taiwan Prov.	14,850	11,697,880	35,147	7,043,021
宜蘭縣 Yilan C.	1,728	628,177	2,068	457,908
桃園縣 Taoyuan C.	1,772	3,972,813	14,547	2,754,952
新竹縣 Hsinchu C.	706	1,110,805	3,673	814,433
苗栗縣 Miaoli C.	1,384	792,000	2,722	492,726
彰化縣 Changhua C.	1,772	1,157,463	2,156	428,913
南投縣 Nantou C.	1,418	406,956	1,381	234,852
雲林縣 Yunlin C.	1,422	727,848	1,178	250,974
嘉義縣 Chiayi C.	784	396,601	805	139,126
屏東縣 Pingtung C.	1,378	747,070	1,209	261,869
臺東縣 Taitung C.	540	213,411	534	108,805
花蓮縣 Hualien C.	711	280,845	665	159,770
澎湖縣 Penghu C.	308	129,899	256	64,992
基隆市 Keelung City	65	110,010	237	39,549
新竹市 Hsinchu City	327	837,428	3,127	704,612
嘉義市 Chiayi City	535	186,554	589	129,540
福建省 Fuchien Prov.	262	206,047	609	99,287
金門縣 Kinmen C.	259	202,795	606	98,936
連江縣 Lienchiang C.	3	3,252	3	351
國家公園管理處 N.P.Adm.	37	16,583	43	13,989
其他內政部 指定特設主 管建築機關 Other M.O.I. Const. Orgs.	119	1,150,978	49	12,257

資料來源：本部營建署。

TABLE 66. ISSUED BUILDING CONSTRUCTION LICENSE OF THE YEAR  
- BY LOCALITY AND USE

Lodging 宿舍安養(H1) Dormitory, Care	商業類(B類) Commerce	工業、倉儲類(C類) Industry, Storage
總樓地板面積 (平方公尺) Total Floor Area (m <sup>2</sup> )	總樓地板面積 (平方公尺) Total Floor Area (m <sup>2</sup> )	總樓地板面積 (平方公尺) Total Floor Area (m <sup>2</sup> )
130,027	870,543	4,700,616
11,661	43,218	330,938
51	33,000	40,118
6,515	100,739	413,695
17,523	221,985	527,214
4,303	29,734	248,269
89,974	350,832	2,241,384
3,472	40,186	84,788
2,663	75,058	860,208
6,043	6,562	111,374
6,988	3,919	200,350
15,079	6,350	451,999
177	32,426	46,677
14,079	5,729	141,903
4,595	2,659	66,387
3,334	3,455	199,939
18,408	32,719	6,963
3,607	61,428	13,385
—	50,116	2,597
2,824	—	19,011
8,602	1,998	19,873
103	28,227	15,930
—	91,035	5,592
—	91,035	5,592
—	—	—
—	—	319
—	—	893,087

Source : Construction and Planning Agency, MOI.



表66. 核發建築物建造執照年累計—按區域別及用途別分(續)

區域別		辦公、服務類(G類)	休閒、文教類(D類)	衛生、福利、 更生類(F類)
Locality		Business, Service	Leisure, Education	Health, Welfare, Regeneration
		總樓地板面積 (平方公尺) Total Floor Area (m <sup>2</sup> )	總樓地板面積 (平方公尺) Total Floor Area (m <sup>2</sup> )	總樓地板面積 (平方公尺) Total Floor Area (m <sup>2</sup> )
一〇一年一至十月 Jan. - Oct., 2012		1,521,476	822,845	241,184
新北市	New Taipei City	363,773	190,463	66,116
臺北市	Taipei City	227,445	68,840	5,500
臺中市	Taichung City	138,628	66,268	15,459
臺南市	Tainan City	24,408	32,098	25,739
高雄市	Kaohsiung City	84,828	124,113	29,774
臺灣省	Taiwan Prov.	487,661	324,319	98,255
宜蘭縣	Yilan C.	4,820	11,626	5,322
桃園縣	Taoyuan C.	100,495	53,389	16,335
新竹縣	Hsinchu C.	56,426	36,733	11,996
苗栗縣	Miaoli C.	37,670	14,016	2,922
彰化縣	Changhua C.	66,671	26,010	17,090
南投縣	Nantou C.	26,859	9,033	86
雲林縣	Yunlin C.	48,411	39,275	4,696
嘉義縣	Chiayi C.	25,427	52,560	332
屏東縣	Pingtung C.	20,313	19,075	4,179
臺東縣	Taitung C.	5,393	12,378	19,520
花蓮縣	Hualien C.	3,822	18,701	2,254
澎湖縣	Penghu C.	6,560	3,784	1,123
基隆市	Keelung City	6,011	6,869	7,549
新竹市	Hsinchu City	74,374	14,934	4,481
嘉義市	Chiayi City	4,409	5,936	370
福建省	Fuchien Prov.	4,886	3,203	341
金門縣	Kinmen C.	2,258	2,930	341
連江縣	Lienchiang C.	2,628	273	—
國家公園管理處	N.P.Adm.	112	1,844	—
其他內政部 指定特設主 管建築機關	Other M.O.I. Const. Orgs.	189,735	11,697	—

TABLE 66. ISSUED BUILDING CONSTRUCTION LICENSE OF THE YEAR  
- BY LOCALITY AND USE (CONT.)

公共集會類(A類)	宗教、殯葬類(E類)	危險物品類(I類)	其他
Assembly	Religion, Funeral	Hazard Contents	Others
總樓地板面積 (平方公尺) Total Floor Area (m <sup>2</sup> )	總樓地板面積 (平方公尺) Total Floor Area (m <sup>2</sup> )	總樓地板面積 (平方公尺) Total Floor Area (m <sup>2</sup> )	總樓地板面積 (平方公尺) Total Floor Area (m <sup>2</sup> )
51,516	162,200	29,286	2,358,983
—	25,012	3,417	167,594
—	1,046	395	3,955
—	9,036	1,602	619,520
—	20,618	11,915	224,210
1,705	15,905	372	387,025
49,811	89,451	11,225	911,947
—	8,151	—	11,904
9,655	7,741	2,600	89,717
6,673	920	626	59,019
—	6,472	58	26,879
5,767	33,088	5,120	101,376
6,551	7,022	—	43,273
—	1,553	1,008	220,220
—	5,274	131	100,110
18,321	10,858	1,323	204,404
1,638	2,796	359	4,432
1,206	4,530	—	12,142
—	727	—	—
—	—	—	28,197
—	—	—	8,554
—	319	—	1,720
—	925	—	778
—	925	—	778
—	—	—	—
—	207	—	112
—	—	360	43,842

表67. 核發建築物建造執照—按月別及構造別分

TABLE 67. ISSUED BUILDING CONSTRUCTION LICENSE - BY MONTH AND MATERIAL

年 (月) 別 Year (Month)	總 計 Grand Total		鋼骨鋼筋混凝土構造 Steel Frame & Reinforced Concrete		混凝土構造 (含鋼筋混凝土構造) Reinforced Concrete	
	總樓地板面積 (平方公尺) Total Floor Area (m <sup>2</sup> )	工程造價 (千元) Construction Cost (NT\$1,000)	總樓地板面積 (平方公尺) Total Floor Area (m <sup>2</sup> )	工程造價 (千元) Construction Cost (NT\$1,000)	總樓地板面積 (平方公尺) Total Floor Area (m <sup>2</sup> )	工程造價 (千元) Construction Cost (NT\$1,000)
九十二年 2003	28,356,495	175,334,284	3,866,111	28,524,166	22,705,124	139,843,209
九十三年 2004	42,497,328	277,717,192	4,933,554	33,329,726	36,056,208	237,962,210
九十四年 2005	43,200,430	304,675,107	6,229,770	50,194,385	35,743,442	249,629,876
九十五年 2006	36,664,413	267,312,199	3,981,978	32,230,864	28,169,000	204,444,750
九十六年 2007	34,732,493	265,738,929	3,432,350	29,476,759	27,170,986	209,466,147
九十七年 2008	26,166,355	205,553,677	2,281,922	18,180,109	20,376,501	164,441,531
九十八年 2009	19,915,953	151,163,768	1,639,709	13,832,261	15,448,595	119,364,115
九十九年 2010	31,174,017	246,976,514	2,766,716	22,702,009	23,226,966	183,507,913
一〇〇年 2011	34,148,423	278,145,137	2,842,385	24,699,083	26,333,369	214,634,370
十月 Oct.	2,385,675	16,789,523	177,336	1,042,566	1,795,031	13,134,961
十一月 Nov.	2,845,576	22,014,124	136,554	1,085,028	2,346,960	18,169,752
十二月 Dec.	3,971,597	33,994,957	475,389	4,927,245	3,122,755	26,671,021
<b>一〇一年 2012</b>	<b>26,319,720</b>	<b>215,547,563</b>	<b>2,462,132</b>	<b>20,825,262</b>	<b>19,856,724</b>	<b>168,312,595</b>
一月 Jan.	2,663,062	21,801,141	258,219	2,428,579	2,139,569	17,588,821
二月 Feb.	1,894,132	14,821,856	129,289	1,187,689	1,533,213	12,317,090
三月 Mar.	3,399,511	27,831,797	542,605	4,151,503	2,390,282	20,523,885
四月 Apr.	2,424,294	19,755,884	174,743	1,261,911	1,854,374	15,307,903
五月 May	3,092,232	25,779,608	254,325	2,779,471	2,472,321	20,562,155
六月 June	2,961,669	27,316,050	124,469	1,206,736	2,460,920	24,060,469
七月 July	2,336,790	17,610,656	148,537	1,795,409	1,726,924	12,971,300
八月 Aug.	2,433,032	20,842,421	112,454	823,529	2,046,115	18,216,672
九月 Sept.	2,295,485	18,015,140	213,575	2,062,339	1,447,780	12,072,089
十月 Oct.	2,819,513	21,773,010	503,916	3,128,096	1,785,226	14,692,211
較上月增減(%) VS.with Last Month	22.83	20.86	135.94	51.68	23.31	21.70
較上年同月增減(%) VS. with Last Year	18.19	29.68	184.16	200.04	-0.55	11.86

鋼構造(94年以前為 鋼架構造) Steel		磚構造 Brick		木構造 Wooden		其 他 Others	
總樓地板面積 (平方公尺) Total Floor Area (m <sup>2</sup> )	工程造價 (千元) Construction Cost (NT\$1,000)	總樓地板面積 (平方公尺) Total Floor Area (m <sup>2</sup> )	工程造價 (千元) Construction Cost (NT\$1,000)	總樓地板面積 (平方公尺) Total Floor Area (m <sup>2</sup> )	工程造價 (千元) Construction Cost (NT\$1,000)	總樓地板面積 (平方公尺) Total Floor Area (m <sup>2</sup> )	工程造價 (千元) Construction Cost (NT\$1,000)
1,151,657	4,383,395	297,622	1,014,636	81,508	220,059	254,473	1,348,819
897,496	3,832,154	275,109	1,000,509	70,743	243,401	264,218	1,349,192
857,045	3,339,429	205,452	804,590	39,048	159,939	125,673	546,888
4,236,672	29,477,657	182,790	693,428	28,125	106,384	65,848	359,116
3,895,789	25,861,181	168,267	658,154	28,911	97,962	36,190	178,726
3,271,227	22,055,298	182,550	650,051	28,145	99,840	26,010	126,848
2,623,168	17,223,876	139,471	509,877	31,873	104,495	33,137	129,144
4,868,625	39,615,016	167,049	624,092	56,668	153,655	87,993	373,829
4,642,872	37,326,627	140,802	473,611	52,482	143,218	136,513	868,228
396,047	2,554,710	9,021	30,506	6,971	19,943	1,269	6,837
339,780	2,694,505	12,816	38,331	3,710	12,139	5,756	14,369
347,273	2,285,574	11,415	38,414	6,637	13,132	8,128	59,571
<b>3,814,171</b>	<b>25,726,458</b>	<b>118,072</b>	<b>395,265</b>	<b>26,929</b>	<b>78,105</b>	<b>41,692</b>	<b>209,878</b>
255,052	1,740,166	5,812	23,201	771	1,867	3,639	18,507
206,584	1,245,845	21,210	60,904	1,519	2,708	2,317	7,620
437,686	3,026,673	19,432	61,713	1,659	4,948	7,847	63,075
377,319	3,114,889	7,981	30,656	217	607	9,660	39,918
350,831	2,386,020	10,260	28,199	515	1,208	3,980	22,555
360,590	1,993,459	10,585	35,755	1,750	8,358	3,355	11,273
447,054	2,794,855	4,898	19,561	3,929	11,521	5,448	18,010
249,441	1,708,890	19,390	72,581	3,608	10,770	2,024	9,979
613,319	3,815,781	12,351	39,399	6,832	18,425	1,628	7,107
516,295	3,899,880	6,153	23,296	6,129	17,693	1,794	11,834
-15.82	2.20	-50.18	-40.87	-10.29	-3.97	10.20	66.51
30.36	52.65	-31.79	-23.63	-12.08	-11.28	41.37	73.09

資料來源：本部營建署。  
說 明：94年以前，混凝土構造為鋼筋混凝土造。

Source : Construction and Planning Agency, MOI.  
Note : Prior to 2005, concret construction contains only reinforced concrete construction.

表68. 核發建築物建造執照—按區域別及構造別分

TABLE 68. ISSUED BUILDING CONSTRUCTION LICENSE - BY LOCALITY AND MATERIAL

區域別 Locality	總計 Grand Total		鋼骨鋼筋混凝土構造 Steel Frame & Reinforced Concrete		混凝土構造 (含鋼筋混凝土構造) Reinforced Concrete	
	總樓地板面積 (平方公尺) Total Floor Area (m <sup>2</sup> )	工程造價 (千元) Construction Cost (NT\$1,000)	總樓地板面積 (平方公尺) Total Floor Area (m <sup>2</sup> )	工程造價 (千元) Construction Cost (NT\$1,000)	總樓地板面積 (平方公尺) Total Floor Area (m <sup>2</sup> )	工程造價 (千元) Construction Cost (NT\$1,000)
一〇一年十月 Oct., 2012	2,819,513	21,773,010	503,916	3,128,096	1,785,226	14,692,211
新北市 New Taipei City	465,714	4,909,582	20,413	303,666	370,336	3,967,422
臺北市 Taipei City	147,871	2,110,554	4,463	67,972	125,747	1,683,736
臺中市 Taichung City	351,614	3,004,792	30,145	187,972	253,688	2,139,229
臺南市 Tainan City	260,132	1,151,163	87,091	287,859	134,873	718,732
高雄市 Kaohsiung City	290,523	2,346,731	—	—	151,567	1,047,539
臺灣省 Taiwan Prov.	979,860	6,216,131	72,940	393,369	716,051	5,002,239
宜蘭縣 Yilan C.	50,133	290,851	—	—	45,847	266,811
桃園縣 Taoyuan C.	309,832	2,796,948	7,783	49,011	277,134	2,591,669
新竹縣 Hsinchu C.	74,522	447,376	393	1,968	69,721	423,908
苗栗縣 Miaoli C.	90,900	408,530	496	2,481	39,859	206,129
彰化縣 Changhua C.	140,640	716,979	54,666	287,007	77,877	408,328
南投縣 Nantou C.	37,353	175,083	614	3,235	25,008	133,224
雲林縣 Yunlin C.	57,785	256,003	1,124	5,621	35,567	178,468
嘉義縣 Chiayi C.	35,655	167,448	—	—	18,358	94,007
屏東縣 Pingtung C.	73,344	343,618	—	—	31,546	158,697
臺東縣 Taitung C.	10,921	54,650	699	3,892	9,413	47,496
花蓮縣 Hualien C.	40,393	221,041	6,840	38,530	31,613	176,692
澎湖縣 Penghu C.	4,412	21,321	325	1,624	3,510	17,522
基隆市 Keelung City	11,467	77,597	—	—	11,467	77,597
新竹市 Hsinchu City	31,951	180,457	—	—	28,730	164,297
嘉義市 Chiayi City	10,552	58,229	—	—	10,401	57,394
福建省 Fuchien Prov.	13,798	52,763	—	—	13,798	52,763
金門縣 Kinmen C.	13,798	52,763	—	—	13,798	52,763
連江縣 Lienchiang C.	—	—	—	—	—	—
國家公園管理處 N.P.Adm.	2,158	10,870	—	—	2,158	10,870
其他內政部 指定特設主 管建築機關 Other M.O.I. Const. Orgs.	307,843	1,970,424	288,864	1,887,258	17,008	69,681

資料來源：本部營建署。

鋼構造 Steel		磚構造 Brick		木構造 Wooden		其他 Others	
總樓地板面積 (平方公尺) Total Floor Area (m <sup>2</sup> )	工程造價 (千元) Construction Cost (NT\$1,000)	總樓地板面積 (平方公尺) Total Floor Area (m <sup>2</sup> )	工程造價 (千元) Construction Cost (NT\$1,000)	總樓地板面積 (平方公尺) Total Floor Area (m <sup>2</sup> )	工程造價 (千元) Construction Cost (NT\$1,000)	總樓地板面積 (平方公尺) Total Floor Area (m <sup>2</sup> )	工程造價 (千元) Construction Cost (NT\$1,000)
516,295	3,899,880	6,153	23,296	6,129	17,693	1,794	11,834
74,965	638,494	—	—	—	—	—	—
17,432	357,298	229	1,548	—	—	—	—
67,604	677,025	—	—	177	566	—	—
37,806	143,162	362	1,410	—	—	—	—
138,681	1,298,243	269	924	—	—	6	25
179,066	781,775	5,293	19,414	5,952	17,127	558	2,207
4,286	24,040	—	—	—	—	—	—
24,325	153,377	590	2,891	—	—	—	—
3,683	19,032	—	—	327	916	398	1,552
48,580	192,392	1,755	6,939	210	589	—	—
8,097	21,644	—	—	—	—	—	—
11,681	38,429	50	195	—	—	—	—
20,911	71,201	183	713	—	—	—	—
11,470	56,580	1,995	5,812	3,672	10,394	160	655
41,626	184,250	172	671	—	—	—	—
648	2,580	161	682	—	—	—	—
197	591	—	—	1,743	5,228	—	—
190	664	387	1,511	—	—	—	—
—	—	—	—	—	—	—	—
3,221	16,160	—	—	—	—	—	—
151	835	—	—	—	—	—	—
—	—	—	—	—	—	—	—
—	—	—	—	—	—	—	—
—	—	—	—	—	—	—	—
—	—	—	—	—	—	—	—
741	3,883	—	—	—	—	1,230	9,602

Source : Construction and Planning Agency, MOI.

表69. 核發建築物拆除執照—按月別及用途別分

年 (月) 別 Year (Month)	總計 Grand Total			件數 Cases
	件數 Cases	宅數 Houses	總樓地板面積 (平方公尺) Total Floor Area (m <sup>2</sup> )	
九十二年 2003	1,939	2,484	1,408,193	981
九十三年 2004	1,897	3,146	1,892,970	901
九十四年 2005	2,153	3,500	2,597,506	1,028
九十五年 2006	2,065	3,161	1,645,123	1,119
九十六年 2007	2,136	4,173	2,391,170	1,129
九十七年 2008	1,752	4,012	1,934,243	863
九十八年 2009	1,772	3,870	1,585,362	876
九十九年 2010	2,520	5,521	2,543,820	1,325
一〇〇年 2011	2,376	5,563	2,379,930	1,138
十月 Oct.	197	572	192,498	99
十一月 Nov.	203	498	209,509	104
十二月 Dec.	233	625	226,709	105
<b>一〇一年 2012</b>	<b>2,099</b>	<b>3,763</b>	<b>1,848,639</b>	<b>998</b>
一月 Jan.	134	192	220,338	68
二月 Feb.	216	491	160,356	88
三月 Mar.	229	398	172,847	118
四月 Apr.	198	313	189,859	92
五月 May	211	381	129,656	101
六月 June	187	304	148,639	74
七月 July	296	479	324,753	141
八月 Aug.	191	344	153,161	95
九月 Sept.	213	410	139,348	116
十月 Oct.	224	451	209,682	105
較上月增減(%) VS. with Last Month	5.16	10.00	50.47	-9.48
較上年同月增減(%) VS. with Last Year	13.71	-21.15	8.93	6.06

資料來源：本部營建署。

TABLE 69. ISSUED BUILDING DEMOLITION LICENSE  
- BY MONTH AND USE

住宅 Housing		其他 Others		
宅數 Houses	總樓地板面積 (平方公尺) Total Floor Area (m <sup>2</sup> )	件數 Cases	宅數 Houses	總樓地板面積 (平方公尺) Total Floor Area (m <sup>2</sup> )
1,489	318,537	958	995	1,089,656
1,519	366,311	996	1,627	1,526,659
2,309	359,667	1,125	1,191	2,237,839
2,035	346,403	946	1,126	1,298,720
2,648	418,589	1,007	1,525	1,972,581
2,763	388,904	889	1,249	1,545,339
2,486	353,027	896	1,384	1,232,335
3,925	580,958	1,195	1,596	1,962,862
3,034	428,627	1,238	2,529	1,951,303
214	35,228	98	358	157,270
233	33,050	99	265	176,459
249	45,317	128	376	181,392
<b>2,352</b>	<b>367,507</b>	<b>1,101</b>	<b>1,411</b>	<b>1,481,132</b>
98	22,859	66	94	197,479
352	46,554	128	139	113,802
260	46,268	111	138	126,579
197	51,169	106	116	138,690
246	26,667	110	135	102,989
179	23,853	113	125	124,786
315	44,702	155	164	280,051
196	26,163	96	148	126,998
246	38,672	97	164	100,676
263	40,600	119	188	169,082
6.91	4.99	22.68	14.63	67.95
22.90	15.25	21.43	-47.49	7.51

Source : Construction and Planning Agency, MOI.

表70. 核發建築物拆除執照－按區域別及用途別分

區域別 Locality	總計 Grand Total			件數 Cases
	件數 Cases	宅數 Houses	總樓地板面積 (平方公尺) Total Floor Area (m <sup>2</sup> )	
一〇一年十月 Oct., 2012	224	451	209,682	105
新北市 New Taipei City	15	41	11,439	5
臺北市 Taipei City	15	161	22,461	14
臺中市 Taichung City	45	73	17,587	26
臺南市 Tainan City	31	32	26,906	9
高雄市 Kaohsiung City	29	33	14,063	17
臺灣省 Taiwan Prov.	89	111	117,226	34
宜蘭縣 Yilan C.	5	16	1,536	3
桃園縣 Taoyuan C.	10	13	35,707	1
新竹縣 Hsinchu C.	4	4	616	2
苗栗縣 Miaoli C.	6	7	1,797	2
彰化縣 Changhua C.	13	16	6,823	8
南投縣 Nantou C.	3	5	1,148	1
雲林縣 Yunlin C.	1	1	82	—
嘉義縣 Chiayi C.	3	3	780	—
屏東縣 Pingtung C.	4	4	2,696	—
臺東縣 Taitung C.	—	—	—	—
花蓮縣 Hualien C.	18	18	54,529	1
澎湖縣 Penghu C.	1	1	1,563	—
基隆市 Keelung City	3	4	1,876	2
新竹市 Hsinchu City	8	9	5,659	7
嘉義市 Chiayi City	10	10	2,414	7
福建省 Fuchien Prov.	—	—	—	—
金門縣 Kinmen C.	—	—	—	—
連江縣 Lienchiang C.	—	—	—	—
國家公園管理處 N.P.Adm.	—	—	—	—
其他內政部 指定特設主 管建築機關 Other M.O.I. Const. Orgs.	—	—	—	—

資料來源：本部營建署。

TABLE 70. ISSUED BUILDING DEMOLITION LICENSE  
- BY LOCALITY AND USE

住宅 Housing		其他 Others		
宅數 Houses	總樓地板面積 (平方公尺) Total Floor Area (m <sup>2</sup> )	件數 Cases	宅數 Houses	總樓地板面積 (平方公尺) Total Floor Area (m <sup>2</sup> )
263	40,600	119	188	169,082
31	2,859	10	10	8,580
120	17,212	1	41	5,249
31	4,221	19	42	13,366
9	4,467	22	23	22,439
22	3,468	12	11	10,595
50	8,373	55	61	108,853
14	1,290	2	2	246
1	789	9	12	34,918
2	334	2	2	282
2	316	4	5	1,481
11	2,488	5	5	4,335
1	83	2	4	1,065
—	—	1	1	82
—	—	3	3	780
—	—	4	4	2,696
—	—	—	—	—
1	62	17	17	54,467
—	—	1	1	1,563
3	342	1	1	1,534
8	1,949	1	1	3,710
7	720	3	3	1,694
—	—	—	—	—
—	—	—	—	—
—	—	—	—	—
—	—	—	—	—

Source : Construction and Planning Agency, MOI.

表71. 核發建築物使用執照—按月別及用途別分

年 (月) 別 Year (Month)	總計 Grand Total		住宿類(H類) 住宅(H2) Residential	
	總件數 Total Cases	總樓地板面積 (平方公尺) Total Floor Area (m <sup>2</sup> )	宅數 Houses	總樓地板面積 (平方公尺) Total Floor Area (m <sup>2</sup> )
	九十二年 2003	26,579	26,497,263	57,589
九十三年 2004	31,902	27,872,724	69,408	12,330,189
九十四年 2005	35,271	31,027,550	78,760	13,972,174
九十五年 2006	37,978	36,202,229	124,120	20,802,938
九十六年 2007	34,797	36,024,385	130,596	21,578,032
九十七年 2008	27,376	32,717,134	111,202	18,414,605
九十八年 2009	16,770	26,534,930	75,870	13,517,972
九十九年 2010	22,293	24,013,834	71,875	13,315,090
一〇〇年 2011	26,250	25,885,034	71,565	13,253,304
十月 Oct.	2,195	2,115,589	5,494	1,056,955
十一月 Nov.	2,482	2,572,129	7,326	1,344,365
十二月 Dec.	2,569	3,166,790	9,008	1,501,690
<b>一〇一年 2012</b>	<b>21,863</b>	<b>21,781,543</b>	<b>61,671</b>	<b>12,058,237</b>
一月 Jan.	2,241	2,356,242	5,749	1,157,249
二月 Feb.	1,838	1,302,442	3,516	692,149
三月 Mar.	2,163	2,149,201	5,717	1,005,947
四月 Apr.	2,097	1,968,393	5,051	1,056,392
五月 May	2,475	2,288,775	7,017	1,327,327
六月 June	2,067	2,214,146	6,553	1,164,535
七月 July	2,276	2,509,234	7,408	1,488,884
八月 Aug.	2,238	2,379,134	7,204	1,414,001
九月 Sept.	2,034	2,012,110	5,879	1,184,531
十月 Oct.	2,434	2,601,866	7,577	1,567,222
較上月增減(%) VS. with Last Month	19.67	29.31	28.88	32.31
較上年同月增減(%) VS. with Last Year	10.89	22.99	37.91	48.28

資料來源：本部營建署。

說明：1. 95年起依「建築物使用類組及變更使用辦法」分類並歸入歷史資料。2. 94年以前，「住宿類住宅」為「住宅、農舍」，「商業類」為「商店、旅館、遊樂場」，「工業、倉儲類」為「工廠、倉庫」，「辦公、服務類」為「辦公室」，「休閒、文教類」為「學校」，「衛生、福利、更生」為「醫院」，其他為不歸類於前項者。

TABLE 71. ISSUED BUILDING USAGE LICENSE - BY MONTH AND USE

Lodging 宿舍安養(H1) Dormitory, Care	商業類(B類) Commerce	工業、倉儲類(C類) Industry, Storage
總樓地板面積 (平方公尺) Total Floor Area (m <sup>2</sup> )	總樓地板面積 (平方公尺) Total Floor Area (m <sup>2</sup> )	總樓地板面積 (平方公尺) Total Floor Area (m <sup>2</sup> )
...	4,534,513	3,034,788
...	4,798,195	2,779,699
—	5,984,967	3,601,738
351,842	2,969,856	5,658,325
603,820	918,106	6,163,143
233,455	1,002,028	5,355,333
441,861	1,191,590	4,821,728
194,565	563,213	4,424,911
236,246	859,465	6,013,972
23,490	31,124	595,843
88,828	28,122	452,558
30,051	61,286	996,435
<b>134,949</b>	<b>489,065</b>	<b>4,320,990</b>
35,678	84,035	507,293
—	10,238	250,924
7,618	70,813	486,918
10,458	19,063	492,547
17,126	89,385	379,882
9,323	51,597	376,733
981	56,791	401,899
20,611	83,828	427,392
22,438	8,202	507,268
10,716	15,113	490,134
-52.24	84.26	-3.38
-54.38	-51.44	-17.74

Source : Construction and Planning Agency, MOI.

Note : 1. The figures are reclassified according to Architecture Usage Classification and Change Usage regulation since 2006.  
2. Prior to 2005, Residential Lodging as Houses and Farmhouses; Commerce as Stores, Hotels and Playgrounds; Industry, Storage as Factories and entrepôts; Business, Service as Offices; Leisure, Education as Schools; Health, Welfare, Regeneration as Hospitals; Others refer to the unclassified.

表71. 核發建築物使用執照—按月別及用途別分(續)

年 (月) 別 Year (Month)	辦公、服務類(G類) Business, Service	休閒、文教類(D類) Leisure, Education	衛生、福利、 更生類(F類) Health, Welfare, Regeneration
	總樓地板面積 (平方公尺) Total Floor Area (m <sup>2</sup> )	總樓地板面積 (平方公尺) Total Floor Area (m <sup>2</sup> )	總樓地板面積 (平方公尺) Total Floor Area (m <sup>2</sup> )
九十二年 2003	2,656,023	2,057,008	251,370
九十三年 2004	1,437,657	2,046,863	442,695
九十四年 2005	1,324,176	1,705,410	443,348
九十五年 2006	2,310,545	1,963,544	494,289
九十六年 2007	2,772,328	1,998,771	425,343
九十七年 2008	3,549,581	2,058,782	583,728
九十八年 2009	2,582,687	2,227,010	353,167
九十九年 2010	2,076,337	1,284,411	266,410
一〇〇年 2011	1,329,646	1,497,456	399,191
十月 Oct.	100,874	160,515	23,520
十一月 Nov.	184,821	160,143	25,007
十二月 Dec.	130,048	182,167	7,677
<b>一〇一年 2012</b>	<b>1,280,643</b>	<b>1,340,873</b>	<b>193,346</b>
一月 Jan.	227,151	170,187	17,560
二月 Feb.	104,596	103,456	2,169
三月 Mar.	164,500	257,361	46,038
四月 Apr.	82,714	101,970	6,414
五月 May	104,939	86,475	7,433
六月 June	168,067	118,201	22,473
七月 July	168,479	116,919	22,332
八月 Aug.	94,474	139,376	33,766
九月 Sept.	22,794	132,110	7,485
十月 Oct.	142,929	114,818	27,676
較上月增減(%) VS. with Last Month	527.05	-13.09	269.75
較上年同月增減(%) VS. with Last Year	41.69	-28.47	17.67

說明：3. 自95年起數字包括內政部指定特設主管建築機關資料。

TABLE 71. ISSUED BUILDING USAGE LICENSE - BY MONTH AND USE(CONT.)

公共集會類(A類) Assembly	宗教、殯葬類(E類) Religion, Funeral	危險物品類(I類) Hazard Contents	其他 Others
總樓地板面積 (平方公尺) Total Floor Area (m <sup>2</sup> )	總樓地板面積 (平方公尺) Total Floor Area (m <sup>2</sup> )	總樓地板面積 (平方公尺) Total Floor Area (m <sup>2</sup> )	總樓地板面積 (平方公尺) Total Floor Area (m <sup>2</sup> )
		3,304,479	
		4,037,426	
		3,995,737	
84,564	173,524	17,426	1,375,376
60,293	170,402	30,148	1,303,999
109,933	215,577	32,678	1,161,434
198,626	234,140	16,285	949,864
61,873	215,777	10,723	1,600,524
59,356	182,354	16,430	2,037,614
7,089	7,981	1,320	106,878
3,441	26,339	—	258,505
1,334	44,719	3,092	208,291
<b>19,108</b>	<b>141,385</b>	<b>16,115</b>	<b>1,786,832</b>
713	17,152	124	139,100
1,478	7,425	4,195	125,812
211	15,723	—	94,072
1,650	24,038	456	172,691
303	10,484	825	264,596
3,301	10,122	205	289,589
879	33,617	8,362	210,091
7,901	9,855	835	147,095
—	4,780	1,113	121,389
2,672	8,189	—	222,397
—	71.32	-100.00	83.21
-62.31	2.61	-100.00	108.08

Note : 3.The figures include the data of M.O.I. Const. Orgs. since 2006.

表72. 核發建築物使用執照—按區域別及用途別分

區域別 Locality	總計 Grand Total		住宿類(H類) 住宅(H2) Residential	
	總件數 Total Cases	總樓地板面積 (平方公尺) Total Floor Area (m <sup>2</sup> )	宅數 Houses	總樓地板面積 (平方公尺) Total Floor Area (m <sup>2</sup> )
	一〇一年十月 Oct., 2012	2,434	2,601,866	7,577
新北市 New Taipei City	53	331,065	1,492	290,346
臺北市 Taipei City	25	131,783	387	58,078
臺中市 Taichung City	269	204,557	628	144,676
臺南市 Tainan City	320	190,803	538	122,174
高雄市 Kaohsiung City	301	336,752	1,330	263,862
臺灣省 Taiwan Prov.	1,436	1,296,975	3,154	678,637
宜蘭縣 Yilan C.	142	53,063	127	28,020
桃園縣 Taoyuan C.	147	436,340	826	188,811
新竹縣 Hsinchu C.	71	177,039	708	155,467
苗栗縣 Miaoli C.	123	42,100	129	26,817
彰化縣 Changhua C.	153	118,050	197	43,393
南投縣 Nantou C.	167	64,068	148	27,654
雲林縣 Yunlin C.	119	48,345	150	30,258
嘉義縣 Chiayi C.	106	64,056	91	16,691
屏東縣 Pingtung C.	181	86,856	76	16,095
臺東縣 Taitung C.	56	17,548	80	12,480
花蓮縣 Hualien C.	59	44,258	54	11,408
澎湖縣 Penghu C.	25	17,566	23	5,773
基隆市 Keelung City	4	1,395	9	715
新竹市 Hsinchu City	38	106,986	459	98,307
嘉義市 Chiayi City	45	19,305	77	16,748
福建省 Fuchien Prov.	22	11,447	47	9,298
金門縣 Kinmen C.	19	9,240	46	9,240
連江縣 Lienchiang C.	3	2,207	1	58
國家公園管理處 N.P.Adm.	1	151	1	151
其他內政部 指定特設主 管建築機關 Other M.O.I. Const. Orgs.	7	98,333	—	—

資料來源：本部營建署。

TABLE 72. ISSUED BUILDING USAGE LICENSE  
- BY LOCALITY AND USE

Lodging 宿舍安養(H1) Dormitory, Care	商業類(B類) Commerce	工業、倉儲類(C類) Industry, Storage
總樓地板面積 (平方公尺) Total Floor Area (m <sup>2</sup> )	總樓地板面積 (平方公尺) Total Floor Area (m <sup>2</sup> )	總樓地板面積 (平方公尺) Total Floor Area (m <sup>2</sup> )
10,716	15,113	490,134
—	—	11,566
—	3,194	120
—	1,767	26,623
8,441	2,098	30,544
—	—	37,786
1,401	7,283	286,132
—	—	6,852
—	431	143,815
—	609	14,811
870	—	7,959
—	267	33,431
—	—	32,708
—	—	3,572
—	—	972
—	73	36,256
—	—	1,179
531	5,903	—
—	—	—
—	—	—
—	—	—
—	—	4,383
—	—	194
—	771	—
—	—	—
—	771	—
—	—	—
874	—	97,363

Source : Construction and Planning Agency, MOI.



表72. 核發建築物使用執照—按區域別及用途別分(續)

區域別 Locality		辦公、服務類(G類) Business, Service	休閒、文教類(D類) Leisure, Education	衛生、福利、 更生類(F類) Health, Welfare, Regeneration
		總樓地板面積 (平方公尺) Total Floor Area (m <sup>2</sup> )	總樓地板面積 (平方公尺) Total Floor Area (m <sup>2</sup> )	總樓地板面積 (平方公尺) Total Floor Area (m <sup>2</sup> )
一〇一年十月 Oct., 2012		142,929	114,818	27,676
新北市	New Taipei City	18,664	10,489	—
臺北市	Taipei City	55,256	12,808	—
臺中市	Taichung City	7,730	3,454	292
臺南市	Tainan City	5,810	4,603	1,868
高雄市	Kaohsiung City	5,430	14,147	—
臺灣省	Taiwan Prov.	50,039	67,939	25,516
宜蘭縣	Yilan C.	4,712	6,251	—
桃園縣	Taoyuan C.	36,946	382	1,419
新竹縣	Hsinchu C.	1,036	3,818	—
苗栗縣	Miaoli C.	356	4,496	328
彰化縣	Changhua C.	1,100	3,119	—
南投縣	Nantou C.	636	278	975
雲林縣	Yunlin C.	244	—	—
嘉義縣	Chiayi C.	707	29,887	—
屏東縣	Pingtung C.	1,961	1,283	—
臺東縣	Taitung C.	—	1,848	994
花蓮縣	Hualien C.	—	—	21,800
澎湖縣	Penghu C.	875	10,918	—
基隆市	Keelung City	—	466	—
新竹市	Hsinchu City	1,466	2,830	—
嘉義市	Chiayi City	—	2,363	—
福建省	Fuchien Prov.	—	1,378	—
金門縣	Kinmen C.	—	—	—
連江縣	Lienchiang C.	—	1,378	—
國家公園管理處	N.P.Adm.	—	—	—
其他內政部 指定特設主 管建築機關	Other M.O.I. Const. Orgs.	—	—	—

TABLE 72. ISSUED BUILDING USAGE LICENSE  
- BY LOCALITY AND USE (CONT.)

公共集會類(A類) Assembly	宗教、殯葬類(E類) Religion, Funeral	危險物品類(I類) Hazard Contents	其他 Others
總樓地板面積 (平方公尺) Total Floor Area (m <sup>2</sup> )	總樓地板面積 (平方公尺) Total Floor Area (m <sup>2</sup> )	總樓地板面積 (平方公尺) Total Floor Area (m <sup>2</sup> )	總樓地板面積 (平方公尺) Total Floor Area (m <sup>2</sup> )
<b>2,672</b>	<b>8,189</b>	—	<b>222,397</b>
—	—	—	—
1,848	—	—	479
—	6,643	—	13,372
—	—	—	15,265
520	147	—	14,860
304	1,399	—	178,325
—	66	—	7,162
—	851	—	63,685
—	—	—	1,298
—	289	—	985
—	126	—	36,614
—	—	—	1,817
—	—	—	14,271
—	—	—	15,799
304	67	—	30,817
—	—	—	1,047
—	—	—	4,616
—	—	—	—
—	—	—	214
—	—	—	—
—	—	—	—
—	—	—	—
—	—	—	—
—	—	—	—
—	—	—	—
—	—	—	—
—	—	—	96

表73. 核發建築物使用執照年累計—按區域別及用途別分

區域別 Locality	總計 Grand Total		住宿類(H類) 住宅(H2) Residential	
	總件數 Total Cases	總樓地板面積 (平方公尺) Total Floor Area (m <sup>2</sup> )	宅數 Houses	總樓地板面積 (平方公尺) Total Floor Area (m <sup>2</sup> )
	一〇一年一至十月 Jan. - Oct., 2012	21,863	21,781,543	61,671
新北市 New Taipei City	422	2,915,946	11,197	2,001,550
臺北市 Taipei City	289	1,949,634	5,317	996,157
臺中市 Taichung City	2,431	2,652,788	6,995	1,431,572
臺南市 Tainan City	3,656	1,791,773	4,538	947,070
高雄市 Kaohsiung City	2,491	2,246,063	7,782	1,503,927
臺灣省 Taiwan Prov.	12,342	9,186,598	25,536	5,128,867
宜蘭縣 Yilan C.	1,349	453,484	1,443	283,594
桃園縣 Taoyuan C.	1,297	2,583,059	7,378	1,445,399
新竹縣 Hsinchu C.	719	1,227,152	4,524	960,226
苗栗縣 Miaoli C.	1,031	475,741	1,283	253,765
彰化縣 Changhua C.	1,434	865,271	1,632	342,783
南投縣 Nantou C.	1,098	312,848	1,009	150,064
雲林縣 Yunlin C.	1,202	736,273	1,037	234,708
嘉義縣 Chiayi C.	703	372,158	507	97,507
屏東縣 Pingtung C.	1,285	566,657	994	209,762
臺東縣 Taitung C.	455	119,595	469	83,274
花蓮縣 Hualien C.	621	271,794	549	119,826
澎湖縣 Penghu C.	205	71,545	148	35,744
基隆市 Keelung City	48	147,598	574	90,706
新竹市 Hsinchu City	291	789,743	3,217	666,870
嘉義市 Chiayi City	604	193,680	772	154,639
福建省 Fuchien Prov.	123	55,314	291	43,913
金門縣 Kinmen C.	111	46,231	273	41,460
連江縣 Lienchiang C.	12	9,083	18	2,453
國家公園管理處 N.P.Adm.	12	3,561	10	3,331
其他內政部 指定特設主 管建築機關 Other M.O.I. Const. Orgs.	97	979,866	5	1,850

資料來源：本部營建署。

TABLE 73. ISSUED BUILDING USAGE LICENSE OF THE YEAR  
- BY LOCALITY AND USE

Lodging 宿舍安養(H1) Dormitory, Care	商業類(B類) Commerce	工業、倉儲類(C類) Industry, Storage
總樓地板面積 (平方公尺) Total Floor Area (m <sup>2</sup> )	總樓地板面積 (平方公尺) Total Floor Area (m <sup>2</sup> )	總樓地板面積 (平方公尺) Total Floor Area (m <sup>2</sup> )
134,949	489,065	4,320,990
19,366	29,570	426,204
9,019	91,326	85,225
—	139,297	447,319
16,369	15,319	389,869
6,345	11,717	345,013
78,489	201,065	1,840,954
19,940	19,807	33,887
10,089	32,840	812,057
—	1,559	122,940
7,886	6,143	69,694
15,694	6,340	309,186
6,124	23,503	73,920
3,274	15,179	194,932
1,755	9,046	78,546
4,028	5,003	89,991
1,071	2,186	11,824
928	43,009	6,312
—	141	6,414
—	—	8,137
7,700	27,666	19,311
—	8,643	3,803
—	771	950
—	—	827
—	771	123
—	—	—
5,361	—	785,456

Source : Construction and Planning Agency, MOI.

表73. 核發建築物使用執照年累計—按區域別及用途別分(續)

區域別		辦公、服務類(G類)	休閒、文教類(D類)	衛生、福利、 更生類(F類)
Locality		Business, Service	Leisure, Education	Health, Welfare, Regeneration
		總樓地板面積 (平方公尺) Total Floor Area (m <sup>2</sup> )	總樓地板面積 (平方公尺) Total Floor Area (m <sup>2</sup> )	總樓地板面積 (平方公尺) Total Floor Area (m <sup>2</sup> )
一〇一年一至十月 Jan. - Oct., 2012		1,280,643	1,340,873	193,346
新北市	New Taipei City	219,799	190,865	5,192
臺北市	Taipei City	344,277	217,801	2,400
臺中市	Taichung City	74,764	139,063	8,113
臺南市	Tainan City	23,353	83,226	10,210
高雄市	Kaohsiung City	91,240	159,663	14,899
臺灣省	Taiwan Prov.	409,649	483,144	152,532
宜蘭縣	Yilan C.	28,801	37,140	4,110
桃園縣	Taoyuan C.	95,328	22,262	24,553
新竹縣	Hsinchu C.	30,202	47,619	26,584
苗栗縣	Miaoli C.	67,835	18,648	28,081
彰化縣	Changhua C.	29,491	50,516	16,265
南投縣	Nantou C.	9,534	9,238	2,984
雲林縣	Yunlin C.	37,229	33,361	2,429
嘉義縣	Chiayi C.	14,397	58,097	2,610
屏東縣	Pingtung C.	13,698	71,203	8,259
臺東縣	Taitung C.	1,627	8,977	1,648
花蓮縣	Hualien C.	3,407	54,418	24,300
澎湖縣	Penghu C.	12,930	13,335	1,544
基隆市	Keelung City	24,322	13,860	6,385
新竹市	Hsinchu City	31,972	29,069	1,157
嘉義市	Chiayi City	8,876	15,401	1,623
福建省	Fuchien Prov.	2,880	6,569	—
金門縣	Kinmen C.	2,810	903	—
連江縣	Lienchiang C.	70	5,666	—
國家公園管理處	N.P.Adm.	104	—	—
其他內政部 指定特設主 管建築機關	Other M.O.I. Const. Orgs.	114,577	60,542	—

TABLE 73. ISSUED BUILDING USAGE LICENSE OF THE YEAR  
- BY LOCALITY AND USE (CONT.)

公共集會類(A類)	宗教、殯葬類(E類)	危險物品類(I類)	其他
Assembly	Religion, Funeral	Hazard Contents	Others
總樓地板面積 (平方公尺) Total Floor Area (m <sup>2</sup> )	總樓地板面積 (平方公尺) Total Floor Area (m <sup>2</sup> )	總樓地板面積 (平方公尺) Total Floor Area (m <sup>2</sup> )	總樓地板面積 (平方公尺) Total Floor Area (m <sup>2</sup> )
<b>19,108</b>	<b>141,385</b>	<b>16,115</b>	<b>1,786,832</b>
—	1,778	294	21,328
2,059	6,119	—	195,251
—	15,131	270	397,259
272	16,905	11,677	277,503
2,437	30,502	737	79,583
14,109	70,950	3,013	803,826
—	1,740	—	24,465
7,221	16,287	205	116,818
1,508	—	—	36,514
303	8,821	587	13,978
447	3,786	555	90,208
1,990	2,508	—	32,983
—	1,444	—	213,717
187	18,527	—	91,486
551	13,409	456	150,297
—	1,710	15	7,263
369	1,913	787	16,525
1,037	400	—	—
—	—	—	4,188
496	375	408	4,719
—	30	—	665
231	—	—	—
231	—	—	—
—	—	—	—
—	—	—	126
—	—	124	11,956

表74. 核發建築物使用執照—按月別及構造別分

年 (月) 別 Year (Month)	總 計 Grand Total		鋼骨鋼筋混凝土構造 Steel Frame & Reinforced Concrete		混凝土構造 (含鋼筋混凝土構造) Reinforced Concrete	
	總樓地板面積 (平方公尺) Total Floor Area (m <sup>2</sup> )	工程造價 (千元) Construction Cost (NT\$1,000)	總樓地板面積 (平方公尺) Total Floor Area (m <sup>2</sup> )	工程造價 (千元) Construction Cost (NT\$1,000)	總樓地板面積 (平方公尺) Total Floor Area (m <sup>2</sup> )	工程造價 (千元) Construction Cost (NT\$1,000)
九十二年 2003	26,497,263	172,144,295	5,108,309	42,682,779	19,539,935	120,593,226
九十三年 2004	27,872,724	182,271,070	4,177,308	34,616,346	22,548,253	142,601,682
九十四年 2005	31,027,550	204,429,033	4,502,408	34,735,657	25,511,864	165,583,977
九十五年 2006	36,202,229	244,845,529	2,756,303	20,457,343	30,001,164	203,681,945
九十六年 2007	36,024,385	254,004,222	3,075,708	21,826,477	29,443,170	211,978,853
九十七年 2008	32,717,134	246,476,575	2,085,985	15,339,383	26,910,688	206,303,433
九十八年 2009	26,534,930	213,321,500	2,933,172	25,175,671	20,635,417	167,269,319
九十九年 2010	24,013,834	185,920,181	2,884,144	23,293,972	17,404,202	136,401,363
一〇〇年 2011	25,885,034	190,240,394	2,277,772	18,204,808	19,261,070	144,737,134
十月 Oct.	2,115,589	13,805,762	151,142	1,101,646	1,611,596	11,048,309
十一月 Nov.	2,572,129	18,963,175	184,921	1,323,088	2,087,010	16,096,748
十二月 Dec.	3,166,790	23,229,960	141,317	841,697	2,398,275	19,139,614
<b>一〇一年 2012</b>	<b>21,781,543</b>	<b>165,305,738</b>	<b>1,437,728</b>	<b>11,469,535</b>	<b>17,146,340</b>	<b>134,578,504</b>
一月 Jan.	2,356,242	16,791,122	223,520	1,526,064	1,757,874	13,296,219
二月 Feb.	1,302,442	9,207,475	67,228	485,838	1,070,039	7,893,563
三月 Mar.	2,149,201	15,955,029	172,676	1,701,619	1,600,999	11,787,603
四月 Apr.	1,968,393	14,044,415	58,347	444,059	1,652,515	12,320,430
五月 May	2,288,775	16,555,363	78,796	454,650	1,873,034	13,887,531
六月 June	2,214,146	17,997,827	124,098	1,052,300	1,645,005	13,029,252
七月 July	2,509,234	20,151,545	147,211	1,089,462	1,995,567	17,176,326
八月 Aug.	2,379,134	18,270,071	129,501	884,421	1,955,973	15,552,390
九月 Sept.	2,012,110	15,868,240	161,902	1,352,803	1,590,019	13,192,224
十月 Oct.	2,601,866	20,464,651	274,449	2,478,319	2,005,315	16,442,966
較上月增減(%) VS. with Last Month	29.31	28.97	69.52	83.20	26.12	24.64
較上年同月增減(%) VS. with Last Year	22.99	48.23	81.58	124.97	24.43	48.83

資料來源：本部營建署。

說明：94年以前，混凝土構造為鋼筋混凝土造。

TABLE 74. ISSUED BUILDING USAGE LICENSE  
- BY MONTH AND MATERIAL

鋼構造(94年以前為 鋼架構造) Steel		磚構造 Brick		木構造 Wooden		其 他 Others	
總樓地板面積 (平方公尺) Total Floor Area (m <sup>2</sup> )	工程造價 (千元) Construction Cost (NT\$1,000)	總樓地板面積 (平方公尺) Total Floor Area (m <sup>2</sup> )	工程造價 (千元) Construction Cost (NT\$1,000)	總樓地板面積 (平方公尺) Total Floor Area (m <sup>2</sup> )	工程造價 (千元) Construction Cost (NT\$1,000)	總樓地板面積 (平方公尺) Total Floor Area (m <sup>2</sup> )	工程造價 (千元) Construction Cost (NT\$1,000)
996,681	5,116,241	254,300	977,849	74,666	173,421	523,372	2,600,779
632,745	2,747,975	205,851	748,047	74,350	195,393	234,217	1,361,627
617,514	2,596,872	191,506	694,938	47,469	153,967	156,789	663,622
3,185,263	19,755,112	204,669	725,716	24,581	73,023	30,249	152,390
3,236,855	19,158,898	203,279	769,800	32,350	113,054	33,023	157,140
3,451,295	23,775,418	218,577	853,783	21,593	70,542	28,996	134,016
2,742,070	20,053,572	157,989	622,697	28,276	95,461	38,006	104,780
3,495,211	25,456,947	156,899	557,347	46,854	112,690	26,524	97,862
4,064,152	26,360,189	166,581	569,321	44,829	121,051	70,630	247,891
339,799	1,607,793	6,436	30,934	4,658	11,150	1,958	5,930
267,291	1,439,600	25,592	80,973	2,347	8,298	4,968	14,468
595,447	3,158,129	13,759	50,359	8,944	26,786	9,048	13,375
<b>2,978,797</b>	<b>18,484,772</b>	<b>138,434</b>	<b>504,537</b>	<b>31,696</b>	<b>106,997</b>	<b>48,548</b>	<b>161,393</b>
352,515	1,898,840	9,818	36,520	225	730	12,290	32,749
151,147	779,291	5,402	24,807	3,284	11,671	5,342	12,305
352,485	2,396,517	11,426	37,537	5,271	10,705	6,344	21,048
215,483	1,118,867	29,131	123,638	3,970	10,866	8,947	26,555
319,614	2,152,689	9,494	34,933	5,728	17,626	2,109	7,934
409,324	3,798,251	32,363	104,136	1,606	4,876	1,750	9,012
353,186	1,840,490	11,399	41,389	1,871	3,878	—	—
280,949	1,775,187	3,242	13,225	3,037	8,828	6,432	36,020
247,299	1,279,935	7,637	28,475	3,755	9,675	1,498	5,128
296,795	1,444,705	18,522	59,877	2,949	28,142	3,836	10,642
20.01	12.87	142.53	110.28	-21.46	190.87	156.07	107.53
-12.66	-10.14	187.79	93.56	-36.69	152.39	95.91	79.46

Source : Construction and Planning Agency, MOI.

Note : Prior to 2005, concrete construction contains only reinforced concrete construction.

表75. 核發建築物使用執照—按區域別及構造別分

區域別 Locality	總計 Grand-Total		鋼骨鋼筋混凝土構造 Steel Frame & Reinforced Concrete		混凝土構造 (含鋼筋混凝土構造) Reinforced Concrete	
	總樓地板面積 (平方公尺) Total Floor Area (m <sup>2</sup> )	工程造價 (千元) Construction Cost (NT\$1,000)	總樓地板面積 (平方公尺) Total Floor Area (m <sup>2</sup> )	工程造價 (千元) Construction Cost (NT\$1,000)	總樓地板面積 (平方公尺) Total Floor Area (m <sup>2</sup> )	工程造價 (千元) Construction Cost (NT\$1,000)
一〇一一年十月 Oct., 2012	2,601,866	20,464,651	274,449	2,478,319	2,005,315	16,442,966
新北市 New Taipei City	331,065	3,745,168	58,770	836,700	268,504	2,844,288
臺北市 Taipei City	131,783	1,475,040	25,333	348,798	104,496	1,094,776
臺中市 Taichung City	204,557	1,447,589	1,475	9,036	173,911	1,267,525
臺南市 Tainan City	190,803	1,058,644	4,162	20,813	151,731	897,922
高雄市 Kaohsiung City	336,752	2,380,301	59,327	562,243	221,268	1,542,175
臺灣省 Taiwan Prov.	1,296,975	9,675,216	112,358	643,013	990,258	8,177,236
宜蘭縣 Yilan C.	53,063	300,947	5,521	30,408	44,974	256,492
桃園縣 Taoyuan C.	436,340	4,344,806	65	409	394,137	4,080,220
新竹縣 Hsinchu C.	177,039	1,455,770	9,091	45,455	160,443	1,375,131
苗栗縣 Miaoli C.	42,100	194,131	1,238	5,743	29,561	147,691
彰化縣 Changhua C.	118,050	602,896	35,700	196,410	58,067	324,674
南投縣 Nantou C.	64,068	357,674	31,798	189,513	27,839	148,811
雲林縣 Yunlin C.	48,345	203,793	—	—	29,002	144,857
嘉義縣 Chiayi C.	64,056	317,575	24,504	151,938	22,082	116,605
屏東縣 Pingtung C.	86,856	410,644	753	3,827	37,799	189,311
臺東縣 Taitung C.	17,548	88,854	2,166	11,079	9,821	52,436
花蓮縣 Hualien C.	44,258	224,417	—	—	39,199	207,851
澎湖縣 Penghu C.	17,566	87,443	—	—	17,212	86,062
基隆市 Keelung City	1,395	9,736	214	1,432	1,181	8,304
新竹市 Hsinchu City	106,986	969,024	—	—	102,398	945,641
嘉義市 Chiayi City	19,305	107,506	1,308	6,799	16,543	93,150
福建省 Fuchien Prov.	11,447	42,449	2,264	6,845	8,997	34,898
金門縣 Kinmen C.	9,240	33,537	2,264	6,845	6,790	25,986
連江縣 Lienchiang C.	2,207	8,912	—	—	2,207	8,912
國家公園管理處 N.P.Adm.	151	575	—	—	151	575
其他內政部 指定特設主 管建築機關 Other M.O.I. Const. Orgs.	98,333	639,669	10,760	50,871	85,999	583,571

資料來源：本部營建署。

TABLE 75. ISSUED BUILDING USAGE LICENSE  
- BY LOCALITY AND MATERIAL

鋼構造 Steel		磚構造 Brick		木構造 Wooden		其他 Others	
總樓地板面積 (平方公尺) Total Floor Area (m <sup>2</sup> )	工程造價 (千元) Construction Cost (NT\$1,000)	總樓地板面積 (平方公尺) Total Floor Area (m <sup>2</sup> )	工程造價 (千元) Construction Cost (NT\$1,000)	總樓地板面積 (平方公尺) Total Floor Area (m <sup>2</sup> )	工程造價 (千元) Construction Cost (NT\$1,000)	總樓地板面積 (平方公尺) Total Floor Area (m <sup>2</sup> )	工程造價 (千元) Construction Cost (NT\$1,000)
<b>296,795</b>	<b>1,444,705</b>	<b>18,522</b>	<b>59,877</b>	<b>2,949</b>	<b>28,142</b>	<b>3,836</b>	<b>10,642</b>
3,791	64,180	—	—	—	—	—	—
1,848	11,475	—	—	106	19,991	—	—
29,171	171,028	—	—	—	—	—	—
34,789	139,438	121	471	—	—	—	—
55,450	274,187	—	—	—	—	707	1,696
170,082	778,814	18,401	59,406	2,843	8,151	3,033	8,596
2,568	14,047	—	—	—	—	—	—
41,496	260,995	642	3,182	—	—	—	—
7,505	35,184	—	—	—	—	—	—
9,833	35,193	1,468	5,504	—	—	—	—
18,424	64,441	5,859	17,371	—	—	—	—
3,874	17,710	—	—	557	1,640	—	—
14,786	44,324	1,524	6,016	—	—	3,033	8,596
7,681	20,658	7,503	21,863	2,286	6,511	—	—
47,949	216,123	355	1,383	—	—	—	—
5,169	23,960	392	1,379	—	—	—	—
5,059	16,566	—	—	—	—	—	—
—	—	354	1,381	—	—	—	—
—	—	—	—	—	—	—	—
4,284	22,056	304	1,327	—	—	—	—
1,454	7,557	—	—	—	—	—	—
186	706	—	—	—	—	—	—
186	706	—	—	—	—	—	—
—	—	—	—	—	—	—	—
—	—	—	—	—	—	—	—
1,478	4,877	—	—	—	—	96	350

Source :Construction and Planning Agency, MOI.

表76. 核發建築物使用執照—按高度別分

TABLE 76. ISSUED BUILDING USAGE LICENSE - BY HEIGHT

年 (月) 別 Year (Month)	總 計 Grand Total		7公尺以下 7m & Under 7m		超過7至15公尺 Over 7 Up to 15m	
	件 數 Cases	總樓地板面積 (平方公尺) Total Floor Area (m <sup>2</sup> )	件 數 Cases	總樓地板面積 (平方公尺) Total Floor Area (m <sup>2</sup> )	件 數 Cases	總樓地板面積 (平方公尺) Total Floor Area (m <sup>2</sup> )
九十二年 2003	26,579	26,497,263	3,470	1,524,419	19,629	8,592,844
九十三年 2004	31,902	27,872,724	3,660	1,804,446	23,894	10,024,534
九十四年 2005	35,271	31,027,550	3,268	1,117,107	27,172	11,295,785
九十五年 2006	37,978	36,202,229	3,444	996,108	29,018	12,681,060
九十六年 2007	34,797	36,024,385	3,606	1,008,809	25,923	11,248,940
九十七年 2008	27,376	32,717,134	3,506	1,051,947	19,271	8,972,703
九十八年 2009	16,770	26,534,930	3,112	904,735	10,872	5,637,095
九十九年 2010	22,293	24,013,834	3,850	1,096,191	15,509	6,534,029
一〇〇年 2011	26,250	25,885,034	4,200	1,294,710	18,817	8,391,363
十 月 Oct.	2,195	2,115,589	377	134,965	1,558	714,266
十一月 Nov.	2,482	2,572,129	373	181,464	1,790	783,109
十二月 Dec.	2,569	3,166,790	460	166,445	1,726	897,388
<b>一〇一年 2012</b>	<b>21,863</b>	<b>21,781,543</b>	<b>3,553</b>	<b>1,195,610</b>	<b>15,492</b>	<b>6,689,594</b>
一 月 Jan.	2,241	2,356,242	344	107,076	1,558	728,904
二 月 Feb.	1,838	1,302,442	270	79,258	1,394	512,305
三 月 Mar.	2,163	2,149,201	368	108,068	1,480	643,323
四 月 Apr.	2,097	1,968,393	402	150,579	1,448	615,457
五 月 May	2,475	2,288,775	379	179,064	1,800	749,737
六 月 June	2,067	2,214,146	305	132,915	1,513	633,868
七 月 July	2,276	2,509,234	379	130,576	1,610	761,071
八 月 Aug.	2,238	2,379,134	362	90,932	1,570	704,416
九 月 Sept.	2,034	2,012,110	326	91,883	1,425	572,318
十 月 Oct.	2,434	2,601,866	418	125,259	1,694	768,195
較上月增減(%) VS. with Last Month	19.67	29.31	28.22	36.32	18.88	34.23
較上年同月增減(%) VS. with Last Year	10.89	22.99	10.88	-7.19	8.73	7.55

資料來源：本部營建署。

超過15至30公尺 Over 15 Up to 30m		超過30至45公尺 Over 30 Up to 45m		超過45至60公尺 Over 45 Up to 60m		超過60公尺 Over 60m	
件 數 Cases	總樓地板面積 (平方公尺) Total Floor Area (m <sup>2</sup> )	件 數 Cases	總樓地板面積 (平方公尺) Total Floor Area (m <sup>2</sup> )	件 數 Cases	總樓地板面積 (平方公尺) Total Floor Area (m <sup>2</sup> )	件 數 Cases	總樓地板面積 (平方公尺) Total Floor Area (m <sup>2</sup> )
3,023	7,280,173	283	3,953,183	126	3,265,195	48	1,881,449
3,903	7,984,832	292	4,209,236	128	2,967,812	25	881,864
4,246	7,952,415	362	4,952,267	189	4,715,051	34	994,925
4,854	9,146,033	387	5,805,859	239	5,917,938	36	1,655,231
4,489	9,038,862	445	6,360,542	281	6,215,342	53	2,151,890
3,850	8,685,017	391	4,438,093	294	6,721,810	64	2,847,564
2,128	6,483,961	335	3,853,870	251	6,232,462	72	3,422,807
2,413	5,200,567	228	2,407,614	226	5,176,775	67	3,598,658
2,725	6,323,186	242	3,371,648	203	3,875,366	63	2,628,761
211	550,914	25	375,415	20	252,375	4	87,654
270	775,396	24	196,890	18	372,589	7	262,681
319	903,946	30	444,421	25	515,252	9	239,338
<b>2,329</b>	<b>5,342,143</b>	<b>217</b>	<b>2,691,575</b>	<b>210</b>	<b>3,608,130</b>	<b>62</b>	<b>2,254,491</b>
287	704,671	24	297,435	25	385,786	3	132,370
151	357,336	12	105,751	9	145,835	2	101,957
273	512,547	22	345,960	15	329,605	5	209,698
205	589,713	18	164,999	18	233,731	6	213,914
245	529,991	24	224,463	22	466,372	5	139,148
196	513,638	22	420,190	28	441,969	3	71,566
228	477,595	25	287,273	24	392,737	10	459,982
254	689,284	21	219,169	22	460,517	9	214,816
232	474,160	23	231,877	22	302,208	6	339,664
258	493,208	26	394,458	25	449,370	13	371,376
11.21	4.02	13.04	70.12	13.64	48.70	116.67	9.34
22.27	-10.47	4.00	5.07	25.00	78.06	225.00	323.68

Source : Construction and Planning Agency, MOI.

表77. 核發建築物使用執照—按層數別分

年(月)別 Year (Month)	總計 Grand Total		地上層			
			一至五層 1 - 5 Stories		六至十層 6 - 10 Stories	
	棟數(1) Buildings	總樓地板面積 (平方公尺) Total Floor Area (m <sup>2</sup> )	棟數 Buildings	總樓地板面積 (平方公尺) Total Floor Area (m <sup>2</sup> )	棟數 Buildings	總樓地板面積 (平方公尺) Total Floor Area (m <sup>2</sup> )
九十二年2003	41,131	26,497,263	39,735	14,667,014	745	3,664,639
九十三年2004	51,231	27,872,724	49,701	17,052,480	889	3,803,460
九十四年2005	59,733	31,027,550	57,843	18,371,526	956	3,921,746
九十五年2006	65,571	36,202,229	62,923	21,326,660	1,079	4,467,048
九十六年2007	61,668	36,024,385	57,527	19,527,982	2,119	5,732,909
九十七年2008	47,521	32,717,134	44,385	16,511,818	1,613	5,063,057
九十八年2009	28,015	26,534,930	25,154	11,233,803	1,294	5,074,406
九十九年2010	35,232	24,013,834	33,711	12,077,948	563	3,217,016
一〇〇年2011	40,713	25,885,034	39,117	15,561,710	610	2,859,786
十月Oct.	3,621	2,115,589	3,467	1,348,267	81	353,299
十一月Nov.	3,892	2,572,129	3,722	1,602,896	69	219,614
十二月Dec.	4,672	3,166,790	4,479	1,775,632	70	566,213
<b>一〇一年2012</b>	<b>33,050</b>	<b>21,781,543</b>	<b>31,489</b>	<b>12,292,144</b>	<b>520</b>	<b>2,516,400</b>
一月Jan.	3,607	2,356,242	3,479	1,487,139	60	301,931
二月Feb.	2,511	1,302,442	2,444	887,291	33	101,246
三月Mar.	3,268	2,149,201	3,136	1,196,171	68	350,518
四月Apr.	3,120	1,968,393	3,005	1,141,728	62	362,061
五月May	3,641	2,288,775	3,438	1,360,782	38	162,852
六月June	3,119	2,214,146	2,979	1,151,507	53	435,004
七月July	3,538	2,509,234	3,390	1,328,841	44	141,024
八月Aug.	3,390	2,379,134	3,198	1,294,219	92	300,619
九月Sept.	2,957	2,012,110	2,829	1,053,389	45	173,242
十月Oct.	3,899	2,601,866	3,591	1,391,077	25	187,903
較上月增減(%) VS. with Last Month	31.86	29.31	26.94	32.06	-44.44	8.46
較上年同月增減(%) VS. with Last Year	7.68	22.99	3.58	3.18	-69.14	-46.81

TABLE 77. ISSUED BUILDING USAGE LICENSE - BY STORY

Over Ground						地下層 Under Ground	
十一至十五層 11 - 15 Stories		十六至二十層 16 - 20 Stories		二十一層以上 21 Stories & Over			
棟數 Buildings	總樓地板面積 (平方公尺) Total Floor Area (m <sup>2</sup> )	棟數 Buildings	總樓地板面積 (平方公尺) Total Floor Area (m <sup>2</sup> )	棟數 Buildings	總樓地板面積 (平方公尺) Total Floor Area (m <sup>2</sup> )	棟數 Buildings	總樓地板面積 (平方公尺) Total Floor Area (m <sup>2</sup> )
616	4,162,937	14	265,052	21	935,248	3,283	2,802,373
599	4,333,504	24	423,970	18	579,599	3,200	1,679,711
859	5,837,418	43	382,046	32	529,016	4,623	1,985,798
1,469	8,651,319	43	589,424	44	1,156,687	13	11,091
1,889	8,591,302	61	800,889	70	1,370,874	2	429
1,307	7,974,858	137	1,460,609	74	1,692,017	5	14,775
1,338	6,427,776	115	1,386,167	109	2,411,264	5	1,514
790	5,144,752	78	1,265,587	90	2,296,421	—	12,110
836	5,416,606	78	920,642	71	1,126,272	1	18
64	326,369	3	39,016	6	48,638	—	—
80	521,876	19	202,806	2	24,937	—	—
104	586,080	5	63,915	14	174,950	—	—
<b>837</b>	<b>4,544,671</b>	<b>111</b>	<b>922,840</b>	<b>91</b>	<b>1,483,168</b>	<b>2</b>	<b>22,320</b>
60	434,967	3	44,876	5	87,329	—	—
29	192,336	1	33,066	3	68,891	1	19,612
56	391,376	3	125,821	4	83,877	1	1,438
37	226,514	2	23,856	14	213,861	—	373
106	607,844	55	98,154	4	59,143	—	—
80	556,069	4	27,373	3	44,193	—	—
74	557,584	18	192,293	12	289,492	—	—
80	513,681	12	144,257	8	126,358	—	—
67	444,918	7	171,298	9	168,366	—	897
248	619,382	6	61,846	29	341,658	—	—
270.15	39.21	-14.29	-63.90	222.22	102.93	—	-100.00
287.50	89.78	100.00	58.51	383.33	602.45	—	—

Source : Construction and Planning Agency, MOI.

Note : 1. Grand total of buildings is the sum of the buildings over ground before 2005.

2. Underground refers to single building(eg. basement) dugged from the ground since 2006.

資料來源：本部營建署。

說明：1. 94年以前，總棟數為地上層棟數合計。

2. 95年起，地下層指僅開挖平面以下如地下室等之建築物地下層。

表 78. 核發建築物使用執照—按使用分區別分

年 (月) 別 Year (Month)	總 計 Grand Total			都 市 計 畫 Urban Planning Zone		
	基地面積 (平方公尺) Basement Area (m <sup>2</sup> )	地面層面積 (平方公尺) Ground Floor Area (m <sup>2</sup> )	總樓地板面積 (平方公尺) Total Floor Area (m <sup>2</sup> )	住宅區 Residential	商業區 Commercial	工業區 Industrial
				總樓地板面積 (平方公尺) Total Floor Area (m <sup>2</sup> )	總樓地板面積 (平方公尺) Total Floor Area (m <sup>2</sup> )	總樓地板面積 (平方公尺) Total Floor Area (m <sup>2</sup> )
九十二年 2003	441,874,737	6,803,342	26,497,263	12,194,624	2,783,259	2,871,865
九十三年 2004	321,678,743	7,834,833	27,872,724	14,054,623	2,457,453	2,768,667
九十四年 2005	274,652,107	7,744,725	31,027,550	15,839,014	3,148,440	3,611,497
九十五年 2006	459,194,221	8,950,581	36,202,229	18,005,522	3,754,684	3,847,018
九十六年 2007	506,372,547	8,858,023	36,024,385	17,123,019	3,523,822	3,845,198
九十七年 2008	404,015,402	7,846,515	32,717,134	14,202,371	3,821,718	4,167,664
九十八年 2009	357,532,104	5,983,726	26,534,930	10,369,041	3,107,622	3,586,949
九十九年 2010	238,510,037	6,020,687	24,013,834	9,829,805	2,816,250	2,996,961
一〇〇年 2011	236,823,193	7,443,386	25,885,034	10,714,608	2,152,475	3,250,877
十月 Oct.	31,954,115	691,802	2,115,589	823,079	179,359	404,771
十一月 Nov.	28,398,087	692,791	2,572,129	1,002,086	312,643	292,289
十二月 Dec.	14,879,868	887,462	3,166,790	1,209,833	153,953	415,559
<b>一〇一年 2012</b>	<b>181,607,100</b>	<b>6,145,109</b>	<b>21,781,543</b>	<b>9,900,732</b>	<b>2,013,747</b>	<b>2,689,027</b>
一月 Jan.	19,924,149	708,550	2,356,242	1,030,302	149,787	323,777
二月 Feb.	9,347,593	400,232	1,302,442	614,228	92,411	163,172
三月 Mar.	26,258,971	637,802	2,149,201	892,203	204,231	172,319
四月 Apr.	10,164,694	571,980	1,968,393	817,633	212,347	352,050
五月 May	15,944,982	657,835	2,288,775	1,142,957	126,438	231,555
六月 June	9,267,903	620,577	2,214,146	966,607	183,608	196,293
七月 July	12,597,256	673,544	2,509,234	998,010	591,572	162,471
八月 Aug.	23,789,290	615,536	2,379,134	1,136,433	199,517	360,640
九月 Sept.	19,773,408	525,724	2,012,110	1,049,138	49,271	336,111
十月 Oct.	34,538,854	733,329	2,601,866	1,253,221	204,565	390,639
較上月增減(%) VS. with Last Month	74.67	39.49	29.31	19.45	315.18	16.22
較上年同月增減(%) VS. with Last Year	8.09	6.00	22.99	52.26	14.05	-3.49

資料來源：本部營建署。

TABLE 78. ISSUED BUILDING USAGE LICENSE - BY LANDUSE ZONES

行政區 Administration	區 域 內 Urban Planning Zone					都市計畫區域外 Non - Urban	
	文教區 Education & Culture	風景區 Distinct Landscape	農業區 Agricultural	其他 Others	住宅 Residential	非住宅 Others	
	總樓地板面積 (平方公尺) Total Floor Area (m <sup>2</sup> )	總樓地板面積 (平方公尺) Total Floor Area (m <sup>2</sup> )	總樓地板面積 (平方公尺) Total Floor Area (m <sup>2</sup> )	總樓地板面積 (平方公尺) Total Floor Area (m <sup>2</sup> )	總樓地板面積 (平方公尺) Total Floor Area (m <sup>2</sup> )	總樓地板面積 (平方公尺) Total Floor Area (m <sup>2</sup> )	
647,917	1,890,221	50,879	1,256,068	2,267,501	1,015,059	1,519,870	
325,997	2,054,451	66,423	1,155,437	2,415,211	984,475	1,589,987	
223,888	1,341,867	88,752	1,490,487	3,107,918	687,562	—	
307,397	1,250,497	37,270	1,645,316	4,269,831	1,102,617	1,982,077	
447,245	1,654,568	26,443	1,638,669	3,017,852	1,116,111	3,631,458	
412,527	1,362,910	35,372	1,007,531	3,052,602	688,761	3,965,678	
524,597	1,677,961	92,265	811,554	2,644,811	610,269	3,109,861	
636,437	1,091,240	71,822	794,361	2,277,041	785,459	2,714,458	
731,925	1,213,774	30,661	1,131,848	3,255,273	442,648	2,960,945	
46,909	102,209	744	105,022	195,641	35,314	222,541	
46,095	207,188	2,080	152,454	291,084	36,531	229,679	
56,987	110,705	15,943	145,162	699,051	83,782	275,815	
<b>143,878</b>	<b>938,728</b>	<b>14,045</b>	<b>910,791</b>	<b>2,392,003</b>	<b>322,727</b>	<b>2,455,865</b>	
5,356	117,303	284	78,996	272,793	45,849	331,795	
965	74,406	643	38,737	130,246	36,142	151,492	
515	249,214	1,456	90,783	288,795	24,282	225,403	
10,112	46,672	879	96,254	232,536	18,717	181,193	
12,171	30,221	1,404	113,141	312,606	42,449	275,833	
5,698	75,874	2,603	87,029	419,143	29,102	248,189	
28,610	78,001	928	91,358	225,713	46,680	285,891	
35,526	67,838	2,802	119,149	196,268	32,452	228,509	
3,151	103,637	2,089	78,917	115,920	17,238	256,638	
41,774	95,562	957	116,427	197,983	29,816	270,922	
1,225.74	-7.79	-54.19	47.53	70.79	72.97	5.57	
-10.95	-6.50	28.63	10.86	1.20	-15.57	21.74	

Source : Construction and Planning Agency, MOI.



表79. 國家公園遊憩據點遊客人次及車輛次

年 (月) 別 Year (Month)	遊憩據點數(處) No. of Spots	遊客人次 Person-Times of Visitors	合計 Total
九十二年 2003	39	14,809,332	1,888,873
九十三年 2004	40	15,575,518	2,020,447
九十四年 2005	40	16,611,623	1,982,225
九十五年 2006	40	18,203,069	2,105,581
九十六年 2007	40	15,817,833	1,737,023
九十七年 2008	41	16,528,471	1,832,539
九十八年 2009	42	18,239,377	1,855,355
九十九年 2010	44	16,658,391	1,659,722
一〇〇年 2011	44	17,304,798	1,846,789
十月 Oct.	44	1,450,430	131,384
十一月 Nov.	44	1,509,585	126,373
十二月 Dec.	44	1,299,247	123,847
<b>一〇一年 2012</b>	<b>44</b>	<b>16,265,844</b>	<b>1,664,512</b>
一月 Jan.	44	1,470,763	189,243
二月 Feb.	44	1,706,542	174,300
三月 Mar.	44	2,143,143	156,674
四月 Apr.	44	1,738,696	166,585
五月 May	44	1,659,304	154,191
六月 June	44	1,297,538	131,601
七月 July	44	1,877,401	217,145
八月 Aug.	44	1,438,732	154,489
九月 Sept.	44	1,275,119	143,765
十月 Oct.	44	1,658,606	176,519
較上月增減(%) VS. with Last Month	0.00	30.07	22.78
較上年同月增減(%) VS. with Last Year	0.00	14.35	34.35

資料來源：本部營建署。  
說明：國家公園包括墾丁(民國71年公告)、玉山(74年)、陽明山(74年)、太魯閣(75年)、雲霸(81年)、金門(84年)、東沙環礁(96年)及台江(98年)等八處，其中東沙環礁暫不對外開放，但於高雄市設立海洋國家公園管理處負責其保育復育等經營管理工作，並兼辦遊客中心業務，提供民眾參觀導覽服務。

TABLE 79. VISITORS AND VEHICLES OF SPOTS IN NATIONAL PARKS

車 輛 次 Vehicle-Times			
大型車 Buses	中型車 Vans	小型車 Sedans	機車 Motorcycles
95,530	182,543	1,258,331	352,469
113,322	162,599	1,360,993	383,533
113,841	179,969	1,326,030	362,385
125,817	173,485	1,415,049	391,230
112,421	191,301	1,145,053	288,248
117,048	213,989	1,204,628	296,874
143,254	218,128	1,193,335	300,638
208,782	141,495	1,033,832	275,613
204,389	143,911	1,191,780	306,709
17,442	11,542	76,895	25,505
21,484	10,750	75,274	18,865
20,692	11,405	74,023	17,727
<b>198,221</b>	<b>126,692</b>	<b>1,050,938</b>	<b>288,661</b>
14,005	18,880	132,996	23,362
14,594	12,573	124,888	22,245
21,725	13,951	96,890	24,108
25,348	14,965	98,204	28,068
25,155	20,415	83,703	24,918
18,252	8,207	80,114	25,028
21,760	10,800	144,179	40,406
17,164	7,047	101,194	29,084
16,823	8,637	85,127	33,178
23,395	11,217	103,643	38,264
39.07	29.87	21.75	15.33
34.13	-2.82	34.79	50.03

Source : Construction and Planning Agency, MOI.

Note : National Parks include Kenting(proclaimed in 1982), Yushan(1985), Yangmingshan(1985), Taroko(1986), ShiPa(1992),Kinmen(1995), Dongsha Marine(2007) and Taijiang(2009). Dongsha Marine is not open temporarily to the public, but the "Marine National Park Administration Office" has been founded in Kaohsiung City in Oct. 2007 to take charge of the ecological protection and rehabilitation as well as providing some environmental knowledge introduction with regard to marine ecotourism for the public.

表80. 公寓大廈管理維護公司  
Table 80. COMPANIES PROVIDING MANAGEMENT SERVICES  
OF CONDOMINIUM BUILDING

年(月)底及區域別 End of Year (Month) & Locality	管理維護公司 (家) Companies Providing Management Services (Houses)	管理服務人員(人) Persons Providing Management Services (Persons)			
		合計 Total	事務管理 人員 Persons Providing Management Services of General Affair	技術服務人員 Persons Providing Technical Services	
				防火避難設施管理人員 Persons Providing Management Services of Fire-Protection Refuge Facilities	設備安全管理人員 Persons Providing Management Services of Equipment Safety
九十五年 2006	499	2,723	835	725	1,163
九十六年 2007	518	3,047	1,092	734	1,221
九十七年 2008	542	3,504	1,485	762	1,257
九十八年 2009	572	3,942	1,821	792	1,329
九十九年 2010	606	4,243	2,028	846	1,369
一〇〇年 2011	613	4,540	2,304	877	1,359
一〇一年 2012	639	4,765	2,468	932	1,365
五月 May	625	4,674	2,405	909	1,360
六月 June	627	4,661	2,392	913	1,356
七月 July	627	4,679	2,425	909	1,345
八月 Aug.	629	4,690	2,430	909	1,351
九月 Sept.	633	4,722	2,448	918	1,356
十月 Oct.	639	4,765	2,468	932	1,365
新北市 New Taipei City	116	839	410	173	256
臺北市 Taipei City	140	1,301	763	219	319
臺中市 Taichung City	139	991	500	200	291
臺南市 Tainan City	18	127	54	32	41
高雄市 Kaohsiung City	97	602	291	122	189
臺灣省 Taiwan Prov.	129	905	450	186	269
宜蘭縣 Yilan C.	2	12	5	3	4
桃園縣 Taoyuan C.	79	564	284	112	168
新竹縣 Hsinchu C.	5	41	21	7	13
苗栗縣 Miaoli C.	2	16	8	3	5
彰化縣 Changhua C.	7	37	18	12	7
南投縣 Nantou C.	1	—	—	—	—
雲林縣 Yunlin C.	1	5	1	1	3
嘉義縣 Chiayi C.	—	—	—	—	—
屏東縣 Pingtung C.	4	29	13	8	8
臺東縣 Taitung C.	—	—	—	—	—
花蓮縣 Hualien C.	2	10	2	4	4
澎湖縣 Penghu C.	1	8	4	2	2
基隆市 Keelung City	10	65	32	15	18
新竹市 Hsinchu City	13	102	54	17	31
嘉義市 Chiayi City	2	16	8	2	6
福建省 Fuchien Prov.	—	—	—	—	—
金門縣 Kinmen C.	—	—	—	—	—
連江縣 Lienchiang C.	—	—	—	—	—

資料來源：本部營建署。

Source: Construction and Planning Agency, MOI.

名詞定義

人口增加(成長)率	(%) =	當年(月)人口增加數÷上年(月)底人口數×1,000
性別比例	(女=100) =	當年(月)底男性人口÷當年(月)底女性人口×100
戶量	(人/戶) =	當年(月)底人口數÷當年(月)底戶數
人口密度	(人/平方公里) =	當年(月)底人口數÷當年(月)底土地面積
年(月)中人口數	(人) =	(當年(月)底人口數+上年(月)底人口數)÷2
粗出生率	(%) =	當年(月)出生人數÷當年(月)中人口數×1,000
粗死亡率	(%) =	當年(月)死亡人數÷當年(月)中人口數×1,000
粗結婚率	(%) =	當年(月)結婚對數÷當年(月)中人口數×1,000
粗離婚率	(%) =	當年(月)離婚對數÷當年(月)中人口數×1,000
自然增加率	(%) =	粗出生率-粗死亡率
社會增加率	(%) =	(當年(月)遷入人口數-當年(月)遷出人口數)÷當年(月)中人口數×1,000
人口總增加率	(%) =	自然增加率+社會增加率
車輛肇事率	(件/萬輛) =	當年(月)車輛肇事總件數÷當年(月)中機動車輛數×10,000
低收入戶	(戶) :	臺灣省、新北市、臺中市、臺南市、高雄市、金門縣、連江縣全戶人口均無工作能力、無不動產、無收益，非靠救助無法生活者。
低收入戶	(戶) :	臺灣省、新北市、臺中市、臺南市、臺南市第2款、金門縣、連江縣第2款、高雄市第2類、臺北市第1類、臺北市第0類
低收入戶	(戶) :	臺灣省、新北市、臺中市、臺南市、臺南市第2款、金門縣、連江縣第2款、高雄市第2類、臺北市第1類、臺北市第2類
低收入戶	(戶) :	臺灣省、新北市、臺中市、臺南市、臺南市第3款、金門縣、連江縣第3款、高雄市第3類、高雄市第4類、臺北市第3類、臺北市第4類
最低生活費	(元/人/月) :	101年度起新北市11,832元，臺北市14,794元，臺中市10,303元，高雄市11,890元，臺灣省、臺南市10,244元，金門縣、連江縣8,798元。
急難救助	(人次) :	因生活突然發生困難或身體遭受嚴重傷病及其他意外變故需緊急救助使能渡過難關者。