

中華民國  
內政統計月報

MONTHLY BULLETIN OF INTERIOR STATISTICS  
REPUBLIC OF CHINA

中華民國一〇一年九月  
SEPTEMBER 2012

內政部  
一〇一年十一月編印

MINISTRY OF THE INTERIOR, REPUBLIC OF CHINA

編輯說明

- 一、本月報之編印目的在提供本部主要業務之一般概況資料，以供整訂政策及實施考核之參據，並提供本部網站 <http://www.moi.gov.tw/stat/> 查詢。
- 二、本月報所載資料部分數字間有修正者，凡與前期數字不同者，以本期數字為準。
- 三、本月報所用符號如下：

—：無數字	Ⓡ：修正數
...：數字不明	0：數字不及半單位
--：無意義	

Explanatory Notes

1. The main purpose of compiling this Monthly Bulletin is to show the results of general administrative work of Ministry of the Interior. It is intended to provide data for decision-making and evaluation.
2. In case the figures given in this issue don't agree with the corresponding figures in the previous issue because of revising, take the numerals of this issue as the basis.
3. The following symbols are used for tables:

— : nil	Ⓡ: revised figure
... : data unknown	0 : less than half an unit
-- : meaningless	

# 目 錄

	*頁次*
<b>編輯說明</b> .....	1
<b>目錄</b> .....	2
<b>提要分析</b> .....	7
一、地方行政區劃 .....	8
二、人口概況 .....	9
三、社會福利 .....	10
四、土地建物登記 .....	11
五、治安維護 .....	12
六、入出國及移民 .....	13
七、消防與緊急救護 .....	14
八、營建管理 .....	15
<b>統計表</b> .....	17
表 1. 內政統計指標 .....	18
<b>一、戶政</b>	
表 2. 村里鄰戶數暨現住人口一按月別分 .....	22
表 3. 村里鄰戶數暨現住人口一按區域別分 .....	24
表 4. 現住人口動態登記一按月別分 .....	26
表 5. 現住人口動態登記一按區域別分 .....	30
表 6. 現住人口動態登記年累計一按區域別分 .....	34
表 7. 結婚及離婚登記一按國籍及月別分 .....	38
表 8. 結婚及離婚登記年累計一按國籍及區域別分 .....	42
表 9. 現住人口遷入遷出登記一按月別分 .....	46
表 10. 現住人口遷入遷出登記一按區域別分 .....	58
表 11. 現住人口遷入遷出登記年累計一按區域別分 .....	70
表 12. 現住原住民國人口數一按月別分 .....	82
表 13. 現住原住民國人口數一按區域別分 .....	84
表 14. 戶政管理服務案件 .....	86
<b>二、社政</b>	
表 15. 低收入戶戶數及人數 .....	88
表 16. 低收入戶生活扶助 .....	90
表 17. 醫療、看護補助與災害及急難救助 .....	94
表 18. 中低收入老人生活津貼 .....	98
表 19. 身心障礙者人數 .....	100
表 20. 人民團體—全國性 .....	102
表 21. 國民年金被保險人數按身分、年齡及性別分 .....	104
表 22. 國民年金核付人數及金額按給付種類分 .....	106
<b>三、地政</b>	
表 23. 辦理土地登記及標示變更登記一按月別分 .....	110
表 24. 辦理土地登記及標示變更登記一按區域別分 .....	114
表 25. 辦理土地所有權登記一按月別分 .....	118
表 26. 辦理土地所有權登記一按區域別分 .....	122
表 27. 辦理土地他項權利登記一按月別分 .....	126
表 28. 辦理土地他項權利登記一按區域別分 .....	128
表 29. 辦理建物登記及標示變更登記一按月別分 .....	130
表 30. 辦理建物登記及標示變更登記一按區域別分 .....	134
表 31. 辦理建物所有權登記一按月別分 .....	138
表 32. 辦理建物所有權登記一按區域別分 .....	142
表 33. 辦理建物他項權利登記一按月別分 .....	146
表 34. 辦理建物他項權利登記一按區域別分 .....	148
表 35. 測量案件統計 .....	150
表 36. 都市地價指數 .....	152

	*頁次*
<b>四、警政</b>	
表 37. 警察機關受(處)理刑事案件 .....	154
表 38. 警察機關受(處)理暴力犯罪 .....	156
表 39. 警察機關查獲少年嫌疑犯人數 .....	158
表 40. 警察機關檢肅毒品統計 .....	160
表 41. 警察機關查獲槍砲、彈藥、刀械數量 .....	162
表 42. 警察機關處理違反社會秩序維護法案件 .....	164
表 43. 機動車輛數、道路交通事故原因及損傷 .....	166
表 44. 道路交通事故按車種及道路類別分 .....	168
表 45. 警察機關處理集會遊行發生數 .....	170
表 46. 警察機關處理經濟案件 .....	172
<b>五、入出國及移民</b>	
表 47. 實際入境人數一按性別、年齡及身分分 .....	176
表 48. 實際入境人數一按入境地點分 .....	178
表 49. 實際出境人數一按性別、年齡及身分分 .....	180
表 50. 實際出境人數一按出境地點分 .....	182
表 51. 外僑居留人數及查處違法外來人口 .....	184
表 52. 大陸地區配偶申請來臺團聚面談 .....	186
表 53. 外籍配偶照顧輔導基金核定補助 .....	188
表 54. 移民輔導成果 .....	192
<b>六、消防</b>	
表 55. 消防安全設備查察處理 .....	196
表 56. 火災次數一按起火處所分 .....	198
表 57. 火災次數一按起火原因分 .....	200
表 58. 火災次數一按類別及時間分 .....	202
表 59. 火災死傷人數及財物損失 .....	204
表 60. 起火建築物 .....	206
表 61. 火災出動人員、車輛及其他裝備 .....	208
表 62. 消防緊急救護服務 .....	210
表 63. 消防緊急救護急救處置 .....	212
<b>七、營建</b>	
表 64. 核發建築物建造執照一按月別及用途別分 .....	214
表 65. 核發建築物建造執照一按區域別及用途別分 .....	218
表 66. 核發建築物建造執照年累計一按區域別及用途別分 .....	222
表 67. 核發建築物建造執照一按月別及構造別分 .....	226
表 68. 核發建築物建造執照一按區域別及構造別分 .....	228
表 69. 核發建築物拆除執照一按月別及用途別分 .....	230
表 70. 核發建築物拆除執照一按區域別及用途別分 .....	232
表 71. 核發建築物使用執照一按月別及用途別分 .....	234
表 72. 核發建築物使用執照一按區域別及用途別分 .....	238
表 73. 核發建築物使用執照年累計一按區域別及用途別分 .....	242
表 74. 核發建築物使用執照一按月別及構造別分 .....	246
表 75. 核發建築物使用執照一按區域別及構造別分 .....	248
表 76. 核發建築物使用執照一按高度別分 .....	250
表 77. 核發建築物使用執照一按層數別分 .....	252
表 78. 核發建築物使用執照一按使用分區別分 .....	254
表 79. 國家公園遊憩據點遊客人次及車輛次 .....	256
表 80. 公寓大廈管理維護公司 .....	258
<b>名詞定義</b> .....	259

# CONTENTS

	*Page*		*Page*
<b>EXPLANATORY NOTES.....</b>	1		
<b>CONTENTS.....</b>	2		
<b>SUMMARY ANALYSIS.....</b>	7		
<b>STATISTICAL TABLES.....</b>	17		
Table 1. Statistical Indicators of Interior .....	18		
<b>I . POPULATION</b>			
Table 2. Number of Villages, Neighborhoods, Households and Resident Population — by Month.....	22		
Table 3. Number of Villages, Neighborhoods, Households and Resident Population — by Locality.....	24		
Table 4. Mobility Status of Resident Population — by Month.....	26		
Table 5. Mobility Status of Resident Population — by Locality.....	30		
Table 6. Mobility Status of Resident Population of the Year — by Locality.....	34		
Table 7. Marriage and Divorce Registrations — by Nationality and Month.....	38		
Table 8. Marriage and Divorce Registrations of the Year — by Nationality and Locality	42		
Table 9. Migration Registration of Resident Population — by Month.....	46		
Table 10. Migration Registration of Resident Population — by Locality.....	58		
Table 11. Migration Registration of Resident Population of the Year — by Locality.....	70		
Table 12. Indigenous People — by Month.....	82		
Table 13. Indigenous People — by Locality.....	84		
Table 14. Offense and Service Cases of Population Administration .....	86		
<b>II . SOCIAL AFFAIRS</b>			
Table 15. Households and Persons of Low-Income Families .....	88		
Table 16. Living Assistance for Low-Income Families .....	90		
Table 17. Medical Subsidies, Nursing Care Assistance of Caretakers, Aid for Disasters and Emergencies .....	94		
Table 18. Living Allowance for Mid or Low Income Elders.....	98		
Table 19. The Disabled Population.....	100		
Table 20. National-wide Civic Associations .....	102		
Table 21. The Insured Persons of National Pension by Identity, Age and Sex .....	104		
Table 22. National Pension Insurance Payment by Perils.....	106		
<b>III . LAND ADMINISTRATION</b>			
Table 23. Registration of Land and Registration of Change in Land Descriptions — by Month.....	110		
Table 24. Registration of Land and Registration of Change in Land Descriptions — by Locality.....	114		
Table 25. Registration of Land Ownership — by Month.....	118		
Table 26. Registration of Land Ownership — by Locality.....	122		
Table 27. Registration of Other Rights in Land — by Month.....	126		
Table 28. Registration of Other Rights in Land — by Locality.....	128		
Table 29. Registration of Buildings and Registration of Change in Building Descriptions — by Month.....	130		
Table 30. Registration of Buildings and Registration of Change in Building Descriptions — by Locality.....	134		
Table 31. Registration of Buildings' Ownership — by Month.....	138		
Table 32. Registration of Buildings' Ownership — by Locality.....	142		
Table 33. Registration of Other Rights in Buildings — by Month.....	146		
Table 34. Registration of Other Rights in Buildings — by Locality.....	148		
Table 35. Land Survey Cases .....	150		
Table 36. Indices of Urban Land Price .....	152		
<b>IV . POLICE ADMINISTRATION</b>			
Table 37. Offenses Handled by Police Organizations .....	154		
Table 38. Violent Crime Handled by Police Organizations .....	156		
Table 39. Juvenile Offenders Handled by Police Organizations .....	158		
Table 40. Offenses of Narcotic Drugs .....	160		
Table 41. Illegal Firearms, Ammunition and Knives Captured by Police Organizations.....	162		
Table 42. Violation of the Law for Maintaining Social Order .....	164		
Table 43. Registered Motor Vehicles and Road Traffic Accidents .....	166		
Table 44. Road Traffic Accidents by Types of Vehicle and Road .....	168		
Table 45. Assembly and Parade Handled by Police Organizations.....	170		
Table 46. Discovered Economic Frauds Handled by Police Organizations .....	172		
<b>V . IMMIGRATION</b>			
Table 47. Entry Persons — by Sex, Age, Identity.....	176		
Table 48. Entry Persons — by Arriving Point.....	178		
Table 49. Exit Persons — by Sex, Age, Identity.....	180		
Table 50. Exit Persons — by Departing Point.....	182		
Table 51. Foreign Residents and Ferreted Illegal Foreign Residents .....	184		
Table 52. Interview Applications for Mainland Chinese Spouses Coming to Taiwan to Get Together with Family Members.....	186		
Table 53. Subsidies of Foreign Spouses Care and Assistance Fund.....	188		
Table 54. Immigrant Consultation and Assistance .....	192		
<b>VI . FIRE FIGHTING</b>			
Table 55. Inspection and Supervision of Fire Safety Equipment.....	196		
Table 56. Number of Fires — by Caught Place.....	198		

\*Page\*

Table 57. Number of Fires — by Cause.....	200
Table 58. Number of Fires — by Classification and Fire Time.....	202
Table 59. Losses of Fire Disasters .....	204
Table 60. Number of Fires of Caught Buildings .....	206
Table 61. Fire Services and Call Frequency .....	208
Table 62. Emergency Medical Services.....	210
Table 63. Rescue Treatments of Emergency Medical Services.....	212
<b>VII. CONSTRUCTION AND PLANNING</b>	
Table 64. Issued Building Construction License — by Month and Use.....	214
Table 65. Issued Building Construction License — by Locality and Use.....	218
Table 66. Issued Building Construction License of the Year — by Locality and Use.....	222
Table 67. Issued Building Construction License — by Month and Material.....	226
Table 68. Issued Building Construction License — by Locality and Material.....	228
Table 69. Issued Building Demolition License — by Month and Use.....	230
Table 70. Issued Building Demolition License — by Locality and Use.....	232
Table 71. Issued Building Usage License — by Month and Use.....	234
Table 72. Issued Building Usage License — by Locality and Use.....	238
Table 73. Issued Building Usage License of the Year — by Locality and Use.....	242
Table 74. Issued Building Usage License — by Month and Material.....	246
Table 75. Issued Building Usage License — by Locality and Material.....	248
Table 76. Issued Building Usage License — by Height.....	250
Table 77. Issued Building Usage License — by Story.....	252
Table 78. Issued Building Usage License — by Landuse Zones.....	254
Table 79. Visitors and Vehicles of Spots in National Parks.....	256
Table 80. Companies Providing Management Services of Condominium Building.....	258
<b>DEFINITION.....</b>	<b>259</b>

## 提要分析

## SUMMARY ANALYSIS

## 一、地方行政區劃

現有行政區域包括臺灣、福建省及新北、臺北、臺中、臺南、高雄直轄市；臺灣省設12縣、3省轄市，福建省設2縣。

直轄市、縣、省轄市下設368個鄉鎮市區；包括153個鄉、41個鎮、17個縣轄市、157個區。

101年9月底鄉鎮市區下共設7,835個村里，與上月底相同；村里下設有14萬8,353個鄰，較上月底增加29鄰。平均每個村里有19鄰；平均每個鄰有55戶，以臺北市之106戶為最多，臺中市68戶次之；平均每個村里有1,042戶，以臺北市每里2,227戶最多，新北市每里1,410戶次之。

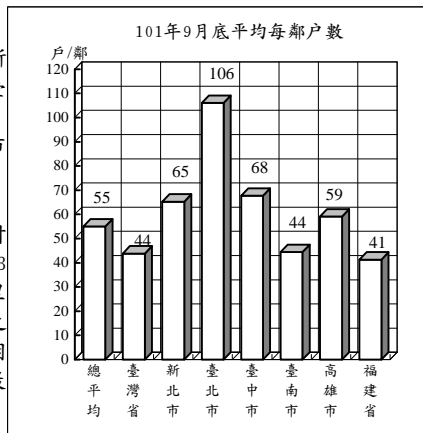

## 地方行政區劃

單位：個

年(月)底別	直轄市、縣、市數			鄉、鎮、市、區數				村、里數	鄰數
	直轄市	縣	省轄市	鄉	鎮	縣轄市	區		
民國92年底	2	18	5	226	61	32	50	7,809	145,971
民國93年底	2	18	5	226	61	32	49	7,810	146,225
民國94年底	2	18	5	226	61	32	49	7,833	146,967
民國95年底	2	18	5	226	61	32	49	7,828	147,134
民國96年底	2	18	5	226	61	32	49	7,826	147,342
民國97年底	2	18	5	226	61	32	49	7,827	147,591
民國98年底	2	18	5	226	61	32	49	7,834	147,863
民國99年底	2	18	5	226	60	33	49	7,835	147,877
民國100年底	5	14	3	153	41	17	157	7,835	147,828
民國101年9月底	5	14	3	153	41	17	157	7,835	148,353

說明：1. 鄰數採戶籍登記數。  
2. 93年臺南市中區及西區合併為中西區。  
3. 99年桃園縣楊梅鎮改制為縣轄市。  
4. 99年12月25日臺北縣、臺中縣市、臺南縣市、高雄縣市改制或合併為新北市、臺中市、臺南市、高雄市等直轄市，自100年起依改制後鄉、鎮、市、區統計。

## 二、人口概況

101年9月底人口數2,328萬2,670人，性比例為100.34，平均每戶2.85人，人口密度為每平方公里643人，其中以臺北市每平方公里9,808人最高。

各直轄市、縣(市)人口中，以新北市393萬3,061人占16.89%最多、高雄市277萬6,550人占11.93%居次、臺中市267萬9,172人占11.51%再次之。

101年9月出生登記計1萬8,908人，較上月減少3.60%；月粗出生率為0.81‰。死亡登記1萬1,359人，較上月減少10.74%；月粗死亡率為0.49‰。

101年9月結婚登記計7,924對，較上月減少1.50%；月粗結婚率為0.34‰。離婚登記4,530對，較上月減少9.27%；月粗離婚率為0.19‰。

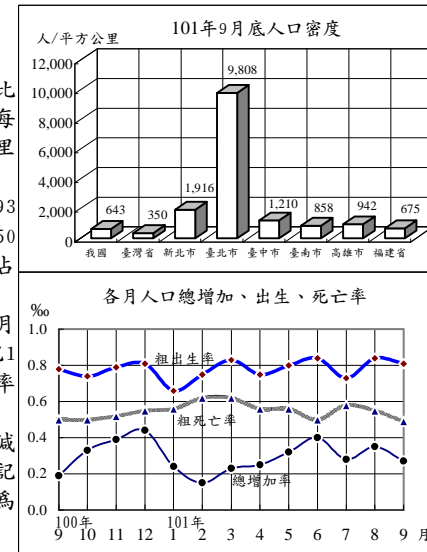

## 戶籍登記

年(月)別	戶數 ①	人口數 ①	戶量 (人/戶)①	人口密度 (人/平方公里)①	動態登記			
					出生 人數	死亡 人數	結婚 對數	離婚 對數
民國92年	7,047,168	22,604,550	3.21	624.64	227,070	130,801	171,483	64,866
民國93年	7,179,943	22,689,122	3.16	626.98	216,419	135,092	131,453	62,796
民國94年	7,292,879	22,770,383	3.12	629.22	205,854	139,398	141,140	62,571
民國95年	7,394,758	22,876,527	3.09	632.16	204,459	135,839	142,669	64,540
民國96年	7,512,449	22,958,360	3.06	634.39	204,414	141,111	135,041	58,518
民國97年	7,655,772	23,037,031	3.01	636.57	198,733	143,624	154,866	55,995
民國98年	7,805,834	23,119,772	2.96	638.82	191,310	143,582	117,099	57,223
民國99年	7,937,024	23,162,123	2.92	639.99	166,886	145,772	138,819	58,115
民國100年	8,057,761	23,224,912	2.88	641.70	196,627	152,915	165,327	57,008
民國101年1-9月	8,167,676	23,282,670	2.85	643.30	162,928	117,215	99,006	42,325
民國101年9月	8,167,676	23,282,670	2.85	643.30	18,908	11,359	7,924	4,530

附註：①係指年(月)底數。

### 三、社會福利

(低收入戶與身心障礙者)

101年第3季底低收入戶計14萬1,767戶、35萬1,870人，較上季底分別增加3.11%及4.13%，較100年同期分別增加14.29%及16.28%，分占總戶數之1.74%及總人口之1.51%；其中第1款(省、新北、臺中、臺南)、第0類(臺北)、第1類(高雄)為全戶人口均無工作能力、無收益及恆產，非靠救助無法生活者有4,398戶、4,684人；第2款(省、新北、臺中、臺南)、第1、2類(臺北)、第2類(高雄)有3萬624戶、6萬3,946人。

101年第2季底身心障礙者計111萬304人，較上季底增加0.70%，較100年同期增加2.33%，占總人口之4.77%；其中以肢體障礙者占34.69%最多，重要器官失去功能者占11.73%次之，聽覺機能障礙者占10.90%再次之。政府大力推展身心障礙者福利，對其教養及養護、居家生活、輔助器具、醫療復健等措施之推動不遺餘力。

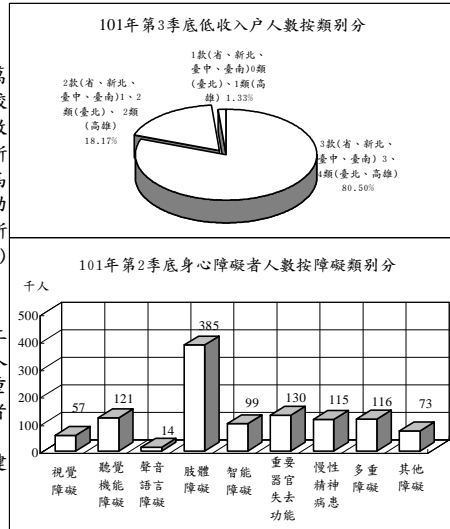

低收入戶戶數及人數與身心障礙者人數

年(季)底別	低收入戶								身心障礙者人數	
	戶數				人數				人數	占總人口(%)
	合計	1款(省、新北、臺中、臺南)0類(臺北)1類(高雄)	2款(省、新北、臺中、臺南)1、2類(臺北)2類(高雄)	3款(省、新北、臺中、臺南)3、4類(臺北、高雄)	合計	1款(省、新北、臺中、臺南)0類(臺北)1類(高雄)2類(高雄)	2款(省、新北、臺中、臺南)1、2類(臺北)3、4類(臺北、高雄)	3款(省、新北、臺中、臺南)3、4類(臺北、高雄)		
民國92年底	76,406	3,702	21,219	51,485	187,875	4,175	46,762	136,938	861,030	3.81
民國93年底	82,783	3,665	21,220	57,898	204,216	4,014	46,659	153,543	908,719	4.01
民國94年底	84,823	4,049	20,445	60,329	211,292	4,394	46,973	159,925	937,944	4.12
民國95年底	89,900	4,214	21,073	64,613	218,166	4,472	47,168	166,526	981,015	4.29
民國96年底	90,682	4,207	21,025	65,450	220,990	4,461	46,776	169,753	1,020,760	4.45
民國97年底	93,032	4,308	21,324	67,400	223,697	4,540	46,748	172,409	1,040,585	4.52
民國98年底	105,265	4,253	23,447	77,565	256,342	4,451	50,811	201,080	1,071,073	4.63
民國99年底	112,200	4,085	24,201	83,914	273,361	4,271	51,788	217,302	1,076,293	4.65
民國100年底	128,237	4,253	26,999	96,985	314,282	4,482	56,295	253,505	1,100,436	4.74
民國100年第3季底	124,046	4,198	26,274	93,574	302,599	4,412	54,981	243,206	1,093,219	4.71
民國101年第3季底	<b>141,767</b>	<b>4,398</b>	<b>30,624</b>	<b>106,745</b>	<b>351,870</b>	<b>4,684</b>	<b>63,946</b>	<b>283,240</b>	...	...

說明：100年起高雄市低收入戶新增第4類。

### 四、土地建物登記

101年9月受理各項土地登記23萬7,801筆、面積1億3,774萬平方公尺，分別較上月減少9.83%及10.19%；其中標示變更登記2萬654筆、面積2,609萬平方公尺，所有權第一次登記166筆、面積102萬平方公尺，所有權移轉登記9萬7,870筆、面積5,588萬平方公尺，他項權利登記11萬9,111筆、面積5,476萬平方公尺。

101年9月受理各項建物登記12萬8,749棟、面積2,151萬平方公尺，分別較上月減少9.32%及10.93%；其中標示變更登記7,382棟、面積333萬平方公尺，所有權第一次登記7,490棟、面積194萬平方公尺，移轉登記3萬3,872棟、面積414萬平方公尺，他項權利登記8萬5棟、面積1,210萬平方公尺。

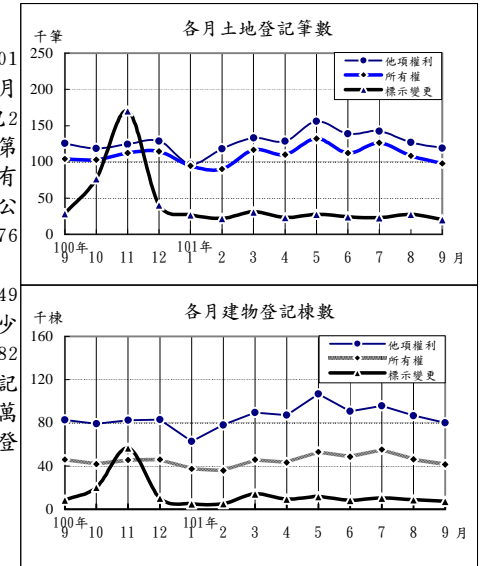

土地建物登記概況

年(月)別	土地登記 (筆)				建物登記 (棟)			
	標示變更登記	所有權登記		他項權利登記	標示變更登記	所有權登記		他項權利登記
		第一次登記	移轉登記			第一次登記	移轉登記	
民國92年	818,577	11,559	1,362,825	1,725,322	222,148	114,011	487,474	1,120,376
民國93年	830,377	11,399	1,401,762	1,865,022	225,775	131,025	549,799	1,172,593
民國94年	833,471	13,410	1,349,456	1,984,278	217,289	149,591	544,191	1,295,402
民國95年	797,468	17,420	1,340,463	2,035,330	178,904	173,608	554,291	1,332,568
民國96年	785,599	19,239	1,307,190	1,796,075	218,356	172,459	524,640	1,163,416
民國97年	558,327	23,262	1,261,788	1,623,891	170,285	154,254	495,566	1,093,210
民國98年	513,010	23,786	1,240,974	1,575,312	177,156	108,469	513,886	1,094,299
民國99年	621,312	17,538	1,370,463	1,642,249	208,287	90,945	529,972	1,104,735
民國100年	548,642	12,950	1,791,878	1,557,855	167,893	93,632	497,739	1,021,432
民國101年1-9月	<b>227,715</b>	<b>2,319</b>	<b>986,589</b>	<b>1,161,287</b>	<b>80,720</b>	<b>71,822</b>	<b>335,339</b>	<b>777,679</b>
民國101年9月	<b>20,654</b>	<b>166</b>	<b>97,870</b>	<b>119,111</b>	<b>7,382</b>	<b>7,490</b>	<b>33,872</b>	<b>80,005</b>

## 五、治安維護

101年9月警察機關處理刑事案件總計2萬6,014件，較上月減少5.34%；其中竊盜占30.38%，暴力犯罪占1.34%，其他占68.28%；暴力犯罪中以強制性交占39.37%為最多。

101年9月嫌疑犯人數2萬1,642人，較上月減少9.66%；其中12-17歲之少年嫌疑犯958人占4.43%，較上月減少52.10%。

101年9月道路交通事故(A1+A2)1萬9,382件，較上月增加3.23%；死亡172人，較上月減少4.97%，受傷2萬5,983人，較上月增加5.31%。

101年9月集會遊行198件，較上月增加4.76%；其中未申請93件占46.97%。

101年9月查獲經濟案件1,178件，較上月增加105.58%；其中侵害智慧財產權598件最多，違反金融380件次之。

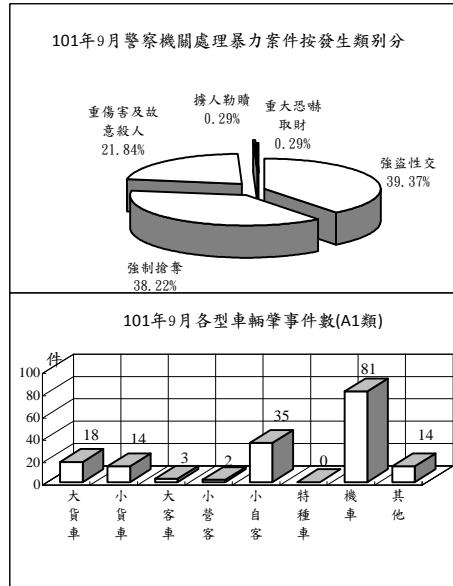

## 治安維護

年(月)別	刑事案件			道路交通事故(A1+A2)			集會遊行件數(件)	查獲經濟案件(件)
	發生件數	嫌疑犯(人)	少年	車輛肇事件數	死亡人數	受傷人數		
民國92年	494,755	158,687	12,331	120,223	2,718	156,303	1,448	10,582
民國93年	522,305	176,975	10,540	137,221	2,634	179,108	5,464	6,841
民國94年	555,109	207,425	9,620	155,814	2,894	203,087	6,812	7,509
民國95年	512,788	229,193	10,384	160,897	3,140	211,176	4,407	9,826
民國96年	491,815	265,860	10,881	163,971	2,573	216,927	2,997	11,446
民國97年	453,439	271,186	11,283	170,127	2,224	227,423	3,636	10,966
民國98年	386,075	261,973	10,762	184,749	2,092	246,994	6,305	11,159
民國99年	371,934	269,340	11,102	219,651	2,047	293,764	9,267	10,321
民國100年	347,674	260,356	13,103	235,776	2,117	315,201	5,298	10,621
民國101年1-9月	<b>245,404</b>	<b>202,774</b>	<b>12,320</b>	<b>173,763</b>	<b>1,508</b>	<b>230,937</b>	<b>3,105</b>	<b>7,340</b>
民國101年9月	<b>26,014</b>	<b>21,642</b>	<b>958</b>	<b>19,382</b>	<b>172</b>	<b>25,983</b>	<b>198</b>	<b>1,178</b>

## 六、入出國及移民

101年9月入境143萬2,729人次，較上月減少9.11%；其中有戶籍國民占61.55%，外國人占20.67%，無戶籍國民及大陸港澳人士則占17.79%；15至64歲者占90.34%。

101年9月出境129萬9,096人次，較上月減少17.38%；其中有戶籍國民占63.01%，外國人占21.11%，無戶籍國民及大陸港澳人士則占15.88%；15至64歲者占90.19%。

101年9月底合法居留外僑48萬3,324人，較上月底增加2.04%；其中年滿15歲以上居留外僑之經濟活動以外籍勞工38萬6,863人占81.22%最多，非勞動力4萬7,555人占9.98%次之。

101年9月查處違法外來人口2,270人，較上月減少9.31%；其中以具違法行為事實之逾期(含非法入境、漏船船員)1,554人最多，單純逾期697人次之。

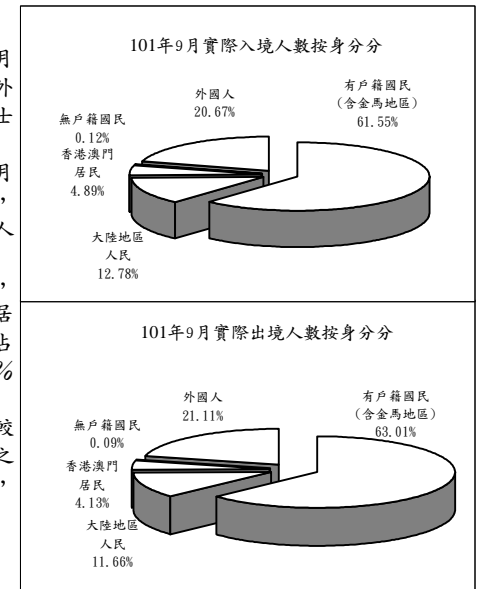

## 入出國及移民

年(月)別	實際入境人數(千人次)			實際出境人數(千人次)			合法居留外僑(人)①	查處違法外來人口(人)
	有戶籍國民	外國人	其他	有戶籍國民	外國人	其他		
民國92年	8,138	5,890	1,812	8,134	5,923	1,798	405,284	17,160
民國93年	10,699	7,749	2,428	10,679	7,781	2,388	423,456	21,086
民國94年	11,557	8,179	2,798	11,548	8,208	2,771	429,703	24,316
民國95年	12,149	8,629	2,856	12,161	8,671	2,835	428,240	28,463
民國96年	12,640	8,924	2,989	12,642	8,964	2,962	433,169	18,264
民國97年	12,298	8,453	2,963	12,294	8,465	2,960	417,385	16,916
民國98年	12,513	8,118	2,770	12,501	8,143	2,767	403,700	17,336
民國99年	14,981	9,414	3,235	14,909	9,415	3,184	418,802	17,193
民國100年	15,649	9,561	3,589	15,567	9,584	3,517	466,206	16,194
民國101年1-9月	<b>13,110</b>	<b>7,783</b>	<b>2,754</b>	<b>13,076</b>	<b>7,801</b>	<b>2,731</b>	<b>483,324</b>	<b>17,715</b>
民國101年9月	<b>1,433</b>	<b>882</b>	<b>296</b>	<b>1,299</b>	<b>819</b>	<b>274</b>	<b>483,324</b>	<b>2,270</b>

附註：①係指年(月)底數。

## 七、消防與緊急救護

101年9月火災事故140次，較上月增加7.69%；起火原因以電氣設備43次占30.71%最多，人為縱火27次占19.29%次之。

101年9月火災事故死亡8人、受傷10人；死傷原因中以火焰灼燒13人最多，有害氣體5人次之。被毀損房屋73間；被毀損車輛92輛，其中機車73輛最多，小型車15輛居次；財物損失估計1億522萬元，較上月增加1.58%。

101年9月火災事故出動人員3萬340人次，較上月增加7.41%；救出人數25人，較上月減少35.90%。

101年9月消防單位受理救護案件救護出動8萬565次，較上月減少0.94%。急救送醫6萬5,935人次，較上月減少0.42%；其中車禍受傷2萬6,093人次占39.57%最多，急病2萬1,984人次占33.34%居次。

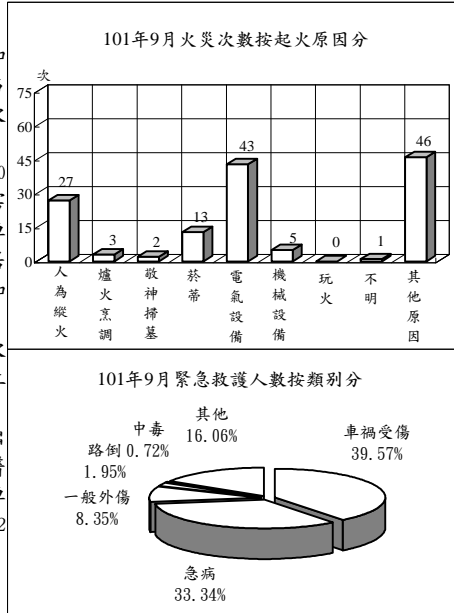

### 消防與緊急救護

年(月)別	火災事故								急救送醫 人次
	發生 次數 (次)	出動 人次 (人次)	救出 人數 (人)	死亡 人數 (人)	受傷 人數 (人)	被毀損 房屋數 (間)	被毀損 車輛數 (輛)	財物損 失估值 (百萬元)	
民國92年	8,642	389,578	645	228	768	2,197	2,664	2,144	419,523
民國93年	6,611	373,974	836	160	551	2,065	2,217	2,089	473,967
民國94年	5,139	341,302	1,275	139	532	1,462	1,662	2,823	529,321
民國95年	4,332	302,767	968	125	471	1,489	1,458	1,559	537,707
民國96年	3,392	322,613	1,329	120	398	1,483	1,630	1,292	593,034
民國97年	2,886	305,862	1,173	101	304	1,252	1,066	1,475	609,506
民國98年	2,621	350,597	719	117	296	1,238	1,359	762	662,924
民國99年	2,186	325,601	503	83	308	1,255	728	1,687	749,126
民國100年	1,772	335,992	570	97	288	1,028	567	553	817,928
民國101年1-9月	<b>1,168</b>	<b>257,822</b>	<b>313</b>	<b>99</b>	<b>178</b>	<b>680</b>	<b>462</b>	<b>531</b>	<b>617,928</b>
民國101年9月	<b>140</b>	<b>30,340</b>	<b>25</b>	<b>8</b>	<b>10</b>	<b>73</b>	<b>92</b>	<b>105</b>	<b>65,935</b>

說明：自93年起，警察人員不列入出動人次統計。

## 八、營建管理

101年9月核發建造執照2,320件、總樓地板面積229萬5,485平方公尺，分別較上月減少4.57%及5.65%；其中以住宅用面積119萬1,874平方公尺占51.92%最多，工業、倉儲類38萬2,280平方公尺占16.65%居次；按構造別分，以混凝土構造面積144萬7,780平方公尺占63.07%最多。

101年9月核發拆除執照213件、總樓地板面積13萬9,348平方公尺，分別較上月增加11.52%及減少9.02%。

101年9月核發使用執照2,034件、總樓地板面積201萬2,110平方公尺，分別較上月減少9.12%及15.43%；其中以住宅用面積118萬4,531平方公尺占58.87%為最多，工業、倉儲類50萬7,268平方公尺占25.21%居次；按構造別分，以混凝土構造面積159萬19平方公尺占79.02%最多。

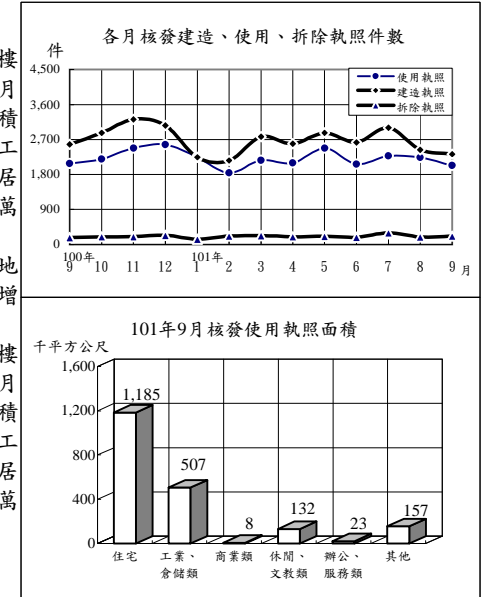

### 營建管理

年(月)別	建造執照			拆除執照		使用執照		
	核發 件數 (件)	總樓地板 面積(千平 方公尺)	工程 造價 (百萬元)	核發 件數 (件)	總樓地板 面積(千平 方公尺)	核發 件數 (件)	總樓地板 面積(千平 方公尺)	工程 造價 (百萬元)
民國92年	34,468	28,356	175,334	1,939	1,408	26,579	26,497	172,144
民國93年	45,934	42,497	277,717	1,897	1,893	31,902	27,873	182,271
民國94年	43,805	43,200	304,675	2,153	2,598	35,271	31,028	204,429
民國95年	35,184	36,664	267,312	2,065	1,645	37,978	36,202	244,846
民國96年	31,704	34,732	265,739	2,136	2,391	34,797	36,024	254,004
民國97年	19,484	26,166	205,554	1,752	1,934	27,376	32,717	246,477
民國98年	20,517	19,916	151,164	1,772	1,585	16,770	26,535	213,322
民國99年	29,696	31,174	246,977	2,520	2,544	22,293	24,014	185,920
民國100年	33,161	34,148	278,145	2,376	2,380	26,250	25,885	190,240
民國101年1-9月	<b>23,016</b>	<b>23,500</b>	<b>193,775</b>	<b>1,875</b>	<b>1,639</b>	<b>19,429</b>	<b>19,180</b>	<b>144,841</b>
民國101年9月	<b>2,320</b>	<b>2,295</b>	<b>18,015</b>	<b>213</b>	<b>139</b>	<b>2,034</b>	<b>2,012</b>	<b>15,868</b>



# 統計表

## STATISTICAL TABLES

\* 表列數字無論總數與細數均由電腦整理，其尾數採四捨五入法計列，故細數之和與總數未必絕對一致。

\* 表列一〇一年資料，靜態欄為一〇一年九月(季報為一〇一年第三季)底數，動態欄為至一〇一年九月(季報為至一〇一年第三季)累計數。

\* 表列人口增加率、性比例、戶量、人口密度、粗出生率、粗死亡率、粗結婚率、粗離婚率、刑案發生率、犯罪人口率、破獲率、少年嫌疑犯比率、機動車輛肇事率、消防安全檢查合格率、大陸地區配偶申請來臺團聚面談不予通過比率之「較上月增減」與「較上年同月增減」為增減數。

\* 表內福建省係指金門縣及連江縣。

\* 表列縣 C.為County之簡寫。

\* 因應九十九年十二月二十五日部分縣市改制或合併為直轄市，自一〇〇年起相關報表區域別均依改制後縣市排序。

表1. 內政統計指標

年(月)別 Year(Month)	戶 政 Population Affairs									
	戶數 (千戶) Households (1,000H.)	總人數 (千人) Population (1,000 Persons)	人口 增加率 Rate of Increase (o/oo)	性比例 (女=100) Sex Ratio (Female =100)	戶量 (人/戶) Mean Size of House- holds (Persons/ Household)	人口 密度 (人/平 方公里) Population Density (Persons per km <sup>2</sup> )	粗出 生率 Crude Birth Rate (o/oo)	粗死 亡率 Crude Death Rate (o/oo)	粗結 婚率 Crude Marriage Rate (o/oo)	粗離 婚率 Crude Divorce Rate (o/oo)
九十二年 2003	7,047	22,605	3.72	103.84	3.21	624.64	10.06	5.80	7.60	2.87
九十三年 2004	7,180	22,689	3.74	103.53	3.16	626.98	9.56	5.97	5.80	2.77
九十四年 2005	7,293	22,770	3.58	103.16	3.12	629.22	9.06	6.13	6.21	2.75
九十五年 2006	7,395	22,877	4.66	102.72	3.09	632.16	8.96	5.95	6.25	2.83
九十六年 2007	7,512	22,958	3.58	102.28	3.06	634.39	8.92	6.16	5.89	2.55
九十七年 2008	7,656	23,037	3.43	101.89	3.01	636.57	8.64	6.25	6.73	2.43
九十八年 2009	7,806	23,120	3.59	101.34	2.96	638.82	8.29	6.22	5.07	2.48
九十九年 2010	7,937	23,162	1.83	100.94	2.92	639.99	7.21	6.30	6.00	2.51
一〇〇年 2011	8,058	23,225	2.71	100.57	2.88	641.70	8.48	6.59	7.13	2.46
九 月 Sept.	8,042	23,198	0.19	100.67	2.88	640.95	0.78	0.50	0.56	0.22
十 月 Oct.	8,048	23,206	0.33	100.64	2.88	641.17	0.74	0.50	0.95	0.20
十一 月 Nov.	8,053	23,215	0.39	100.61	2.88	641.42	0.79	0.52	0.79	0.20
十二 月 Dec.	8,058	23,225	0.44	100.57	2.88	641.70	0.81	0.55	0.81	0.20
<b>一〇一年 2012</b>	<b>8,168</b>	<b>23,283</b>	<b>2.49</b>	<b>100.34</b>	<b>2.85</b>	<b>643.30</b>	<b>7.01</b>	<b>5.04</b>	<b>4.26</b>	<b>1.82</b>
一 月 Jan.	8,061	23,231	0.24	100.55	2.88	641.85	0.66	0.56	0.62	0.16
二 月 Feb.	8,070	23,234	0.15	100.52	2.88	641.95	0.75	0.62	0.42	0.19
三 月 Mar.	8,081	23,239	0.23	100.49	2.88	642.10	0.83	0.62	0.65	0.21
四 月 Apr.	8,091	23,245	0.25	100.47	2.87	642.26	0.75	0.56	0.43	0.21
五 月 May	8,104	23,252	0.32	100.43	2.87	642.46	0.80	0.56	0.46	0.22
六 月 June	8,114	23,262	0.40	100.41	2.87	642.72	0.84	0.50	0.45	0.20
七 月 July	8,129	23,268	0.28	100.38	2.86	642.90	0.73	0.58	0.53	0.22
八 月 Aug.	8,148	23,276	0.35	100.36	2.86	643.12	0.84	0.55	0.35	0.21
九 月 Sept.	8,168	23,283	0.27	100.34	2.85	643.30	0.81	0.49	0.34	0.19
較上月增減(%) VS. with Last Month	0.24	0.03	-0.08	-0.02	-0.01	0.17	-0.03	-0.06	-0.01	-0.02
較上年同月增減(%) VS. with Last Year	1.56	0.37	0.08	-0.33	-0.03	2.34	0.04	-0.01	-0.22	-0.02

TABLE 1. STATISTICAL INDICATORS OF INTERIOR

民 政 Civil Affairs					社 政 Social Affairs					
鄉鎮 市區數 Town- ships, Cities & Districts	村里數 Villages	鄰數 Neigh- borhoods	政黨數 Political Parties	全國性 政治 團體數 National Political Associa- tions	全國性 職業 團體數 National Occupational Associa- tions	全國性 社會 團體數 National Social Associa- tions	低收入 戶戶數 (戶) Low- Income Families (House- holds)	身心障 礙者人 數 (人) The Disabled (Persons)	災害救 助金額 (千元) Aid for Disasters (NT\$1,000)	急難救 助金額 (千元) Aid for Emer- gencies (NT\$1,000)
369	7,809	145,971	102	36	249	5,467	76,406	861,030	81,288	199,140
368	7,810	146,225	108	39	253	5,997	82,783	908,719	662,712	245,921
368	7,833	146,967	116	40	262	6,565	84,823	937,944	547,739	217,939
368	7,828	147,134	122	42	269	7,150	89,900	981,015	84,219	215,961
368	7,826	147,342	136	43	278	7,796	90,682	1,020,760	132,553	268,451
368	7,827	147,591	144	43	287	8,542	93,032	1,040,585	188,700	273,655
368	7,834	147,863	158	43	294	9,252	105,265	1,071,073	821,798	245,764
368	7,835	147,877	175	43	301	9,248	112,200	1,076,293	792,257	283,733
368	7,835	147,828	209	43	308	10,298	128,237	1,100,436	46,723	274,228
368	7,835	147,831	195	43	...	...	124,046	1,093,219	13,913	78,235
368	7,835	147,829	201	43	...	...	...	...	...	...
368	7,835	147,828	204	43	...	...	...	...	...	...
368	7,835	147,828	209	43	308	10,298	128,237	1,100,436	9,665	82,673
<b>368</b>	<b>7,835</b>	<b>148,353</b>	<b>225</b>	<b>43</b>	<b>...</b>	<b>...</b>	<b>141,767</b>	<b>...</b>	<b>106,571</b>	<b>203,146</b>
368	7,835	147,830	209	43	...	...	...	...	...	...
368	7,835	147,899	214	43	...	...	...	...	...	...
368	7,835	147,930	218	43	...	...	130,428	1,102,602	11,079	64,793
368	7,835	147,952	222	43	...	...	...	...	...	...
368	7,835	147,951	224	43	...	...	...	...	...	...
368	7,835	147,960	224	43	309	10,713	137,497	1,110,304	15,126	71,332
368	7,835	147,987	225	43	...	...	...	...	...	...
368	7,835	148,324	225	43	...	...	...	...	...	...
368	7,835	148,353	225	43	...	...	141,767	...	80,366	67,021
0.00	0.00	0.02	0.00	0.00	-	-	-	-	-	-
0.00	0.00	0.35	15.38	0.00	...	...	14.29	...	496.91	-14.33

表1. 內政統計指標(續)

年(月)別 Year(Month)	地政 Land Administration				消防 Fire Fighting						
	土地 第一次 登記 (筆) Initial Land Registration (Plots)	土地標示 變更、移 轉、他項 權(千筆) Change, Transfer & Others of Land (1,000 Plots)	建物 第一次 登記 (千棟) Initial Building Registration (1,000 Buildings)	建物標示 變更、移 轉、他項 權(千棟) Change, Transfer & Others of Buildings (1,000 Buildings)	消防安 全巡查 列管數 (家) Inspection of Safety Installation (Houses)	消防安 全檢查 件次 (件次) Inspection of Safety Installation (Cases)	消防安 全檢查 合格率 (%) Qualified Cases of Inspection of Safety Installation	火災發 生次數 (次) No. of Fires (Times)	火災 被毀損 房屋 (間) Burn-out & Damaged Houses (Houses)	火災傷 亡人數 (人) Death & Injured Casualties (Persons)	消防急 救送醫 人次 (人次) Persons Rescued in Emergency (Person- Times)
九十二年 2003	11,559	3,907	114	1,830	120,722	305,318	91.02	8,642	2,197	996	419,523
九十三年 2004	11,399	4,097	131	1,948	129,664	321,831	91.78	6,611	2,065	711	473,967
九十四年 2005	13,410	4,167	150	2,057	140,764	303,725	91.62	5,139	1,462	671	529,321
九十五年 2006	17,420	4,173	174	2,066	141,093	287,416	90.45	4,332	1,489	596	537,707
九十六年 2007	19,239	3,889	172	1,906	156,209	311,249	89.35	3,392	1,483	518	593,034
九十七年 2008	23,262	3,444	154	1,759	163,700	310,730	90.09	2,886	1,252	405	609,506
九十八年 2009	23,786	3,329	108	1,785	168,270	303,229	88.97	2,621	1,238	413	662,924
九十九年 2010	17,538	3,636	91	1,847	172,786	302,257	88.84	2,186	1,255	391	749,126
一〇〇年 2011	12,950	3,898	94	1,687	185,003	327,519	85.37	1,772	1,028	385	817,928
九 月 Sept.	392	259	8	130	182,520	20,040	85.27	146	92	12	67,451
十 月 Oct.	1,711	297	7	134	183,508	26,239	83.81	114	74	24	69,242
十一月 Nov.	6,250	401	9	176	183,977	27,823	85.51	108	53	17	67,064
十二月 Dec.	1,458	283	9	130	185,003	40,623	86.93	148	90	28	71,756
<b>一〇一年 2012</b>	<b>2,319</b>	<b>2,376</b>	<b>72</b>	<b>1,194</b>	<b>190,566</b>	<b>229,234</b>	<b>86.50</b>	<b>1,168</b>	<b>680</b>	<b>277</b>	<b>617,928</b>
一 月 Jan.	279	218	10	96	184,001	23,862	86.53	142	69	40	75,163
二 月 Feb.	136	231	7	112	184,478	26,871	83.19	124	71	25	66,359
三 月 Mar.	309	281	7	143	185,561	25,580	85.18	146	85	48	70,740
四 月 Apr.	381	262	5	134	186,703	25,302	84.49	135	69	46	67,076
五 月 May	364	316	8	164	187,695	23,479	85.30	110	102	32	68,788
六 月 June	140	275	7	141	188,609	21,870	86.15	107	50	23	66,755
七 月 July	217	292	10	151	188,977	31,002	90.69	134	86	15	70,898
八 月 Aug.	327	263	10	132	189,622	28,335	89.28	130	75	30	66,214
九 月 Sept.	166	238	7	121	190,566	22,933	86.49	140	73	18	65,935
較上月增減(%) VS. with Last Month	-49.24	-9.78	-27.71	-7.88	0.50	-19.06	-2.80	7.69	-2.67	-40.00	-0.42
較上年同月增減(%) VS. with Last Year	-57.65	-8.11	-3.28	-6.44	4.41	14.44	1.21	-4.11	-20.65	50.00	-2.25

TABLE 1. STATISTICAL INDICATORS OF INTERIOR (CONT.)

移民 Immigration		警政 Police Administration								營建 Construction & Planning		
出境 人數 (千人 次) Exit Persons (1,000 Person- Times)	合法 居留 外僑 人數 (千人) Foreign Residents (1,000 Persons)	刑案 發生 件數 (千件) Offenses Known to Police (1,000 Cases)	破獲 嫌疑 人數 (千人) Offen- ders Cleared (1,000 Persons)	少年 嫌疑 犯 人數 (千人) Juvenile Offenders (1,000 Persons)	機動 車輛 肇事 件數 (件) Road Traffic Acci- dents (Cases)	機動 車輛 肇事 率 (件/ 萬輛) Traffic Accident Rate (Cases/ 10,000V)	道路交 通事 故 死傷 人數 (人) Casualties Caused by Road Traffic Accidents (Persons)	處理 集會 遊行 (件) No. of Assem- bly and Parade (Cases)	處理 經濟 案件 (件) Economic Frauds (Cases)	核發建 築物 建造 執照 件數 (件) Constru- ction License (Cases)	核發建 築物 使用 執照 件數 (件) Usage License (Cases)	核發建 築物 拆 除執 照 件數 (件) Demolition License (Cases)
8,134	405.3	494.8	158.7	12.3	120,223	66.04	159,021	1,448	10,582	34,468	26,579	1,939
10,679	423.5	522.3	177.0	10.5	137,221	72.83	181,742	5,464	6,841	45,934	31,902	1,897
11,548	429.7	555.1	207.4	9.6	155,814	79.81	205,981	6,812	7,509	43,805	35,271	2,153
12,161	428.2	512.8	229.2	10.4	160,897	80.11	214,316	4,407	9,826	35,184	37,978	2,065
12,642	433.2	491.8	265.9	10.9	163,971	79.95	219,500	2,997	11,446	31,704	34,797	2,136
12,294	417.4	453.4	271.2	11.3	170,127	81.39	229,647	3,636	10,966	19,484	27,376	1,752
12,501	403.7	386.1	262.0	10.8	184,749	87.01	249,086	6,305	11,159	20,517	16,770	1,772
14,909	418.8	371.9	269.3	11.1	219,651	101.94	295,811	9,267	10,321	29,696	22,293	2,520
15,567	466.2	347.7	260.4	13.1	235,776	107.30	317,318	5,298	10,621	33,161	26,250	2,376
1,252	461.0	27.8	21.0	1.0	19,463	8.80	26,518	298	1,242	2,576	2,086	174
1,361	464.9	27.8	21.1	1.0	20,167	9.10	27,518	555	824	2,871	2,195	197
1,297	466.2	27.2	21.0	1.0	20,549	9.26	27,609	898	900	3,219	2,482	203
1,287	466.2	24.8	18.7	0.9	21,883	9.85	29,088	2,042	983	3,065	2,569	233
<b>13,076</b>	<b>483.3</b>	<b>245.4</b>	<b>202.8</b>	<b>12.3</b>	<b>173,763</b>	<b>78.10</b>	<b>232,445</b>	<b>3,105</b>	<b>7,340</b>	<b>23,016</b>	<b>19,429</b>	<b>1,875</b>
1,417	457.8	28.2	24.4	1.4	19,917	8.95	26,463	1,504	673	2,242	2,241	134
1,267	471.1	27.9	23.4	1.4	18,351	8.24	24,169	124	606	2,159	1,838	216
1,377	468.8	28.1	21.6	1.2	19,904	8.95	26,791	185	1,292	2,772	2,163	229
1,529	473.0	27.1	21.2	1.2	19,205	8.67	25,660	209	600	2,591	2,097	198
1,467	470.8	27.3	22.4	1.3	19,942	9.01	26,717	282	715	2,872	2,475	211
1,506	465.3	23.9	18.2	0.8	18,424	8.33	24,503	205	953	2,624	2,067	187
1,640	467.5	29.5	25.9	2.2	19,863	8.96	27,133	209	750	3,005	2,276	296
1,572	473.7	27.5	24.0	2.0	18,775	8.45	24,854	189	573	2,431	2,238	191
1,299	483.3	26.0	21.6	1.0	19,382	8.71	26,155	198	1,178	2,320	2,034	213
-17.38	2.04	-5.34	-9.66	-52.10	3.23	0.26	5.23	4.76	105.58	-4.57	-9.12	11.52
3.79	4.84	-6.31	3.25	-0.73	-0.42	-0.09	-1.37	-33.56	-5.15	-9.94	-2.49	22.41

表2. 村里鄰戶數暨現住人口—按月別分

年(月)底別	土地面積 (平方公里)	鄉鎮市區數	村里數	鄰數	戶數
End of Year (Month)	Area (Km <sup>2</sup> )	Townships, Cities & Districts	Villages	Neighbor- hoods	Households
九十二年 2003	36,188.0354	369	7,809	145,971	7,047,168
九十三年 2004	36,188.0354	368	7,810	146,225	7,179,943
九十四年 2005	36,188.0354	368	7,833	146,967	7,292,879
九十五年 2006	36,188.0354	368	7,828	147,134	7,394,758
九十六年 2007	36,189.5050	368	7,826	147,342	7,512,449
九十七年 2008	36,189.5050	368	7,827	147,591	7,655,772
九十八年 2009	36,191.4667	368	7,834	147,863	7,805,834
九十九年 2010	36,191.4667	368	7,835	147,877	7,937,024
一〇〇年 2011	36,192.8155	368	7,835	147,828	8,057,761
九月 Sept.	36,192.8155	368	7,835	147,831	8,042,061
十月 Oct.	36,192.8155	368	7,835	147,829	8,047,803
十一月 Nov.	36,192.8155	368	7,835	147,828	8,052,869
十二月 Dec.	36,192.8155	368	7,835	147,828	8,057,761
<b>一〇一年 2012</b>	<b>36,192.8155</b>	<b>368</b>	<b>7,835</b>	<b>148,353</b>	<b>8,167,676</b>
一月 Jan.	36,192.8155	368	7,835	147,830	8,061,054
二月 Feb.	36,192.8155	368	7,835	147,899	8,069,543
三月 Mar.	36,192.8155	368	7,835	147,930	8,081,433
四月 Apr.	36,192.8155	368	7,835	147,952	8,091,437
五月 May	36,192.8155	368	7,835	147,951	8,103,991
六月 June	36,192.8155	368	7,835	147,960	8,114,073
七月 July	36,192.8155	368	7,835	147,987	8,129,272
八月 Aug.	36,192.8155	368	7,835	148,324	8,148,406
九月 Sept.	36,192.8155	368	7,835	148,353	8,167,676
較上月增減(%) VS. with Last Month	0.00	0.00	0.00	0.02	0.24
較上年同月增減(%) VS. with Last Year	0.00	0.00	0.00	0.35	1.56

資料來源：本部戶政司。  
 說明：1. 93年臺南市中西區及西區合併為中西區。2. 96年12月，金門縣代管之烏坵鄉面積，因重測修正為1.2平方公里。3. 96年12月起，將東沙及南沙群島納入我國土地面積，並由高雄市政府代管。4. 98年2月嘉義縣布袋鎮填海造地，致嘉義縣面積增1,9617平方公里。5. 100年9月高雄市小港區因配合高雄港洲際貨櫃中心第一期工程計畫填築用地擴大，面積增加1,3488平方公里。

TABLE 2. NUMBER OF VILLAGES, NEIGHBORHOODS, HOUSEHOLDS AND RESIDENT POPULATION - BY MONTH

人口數 (人)		Population (Persons)		性比例 (每百女子 所當男子數)	戶量 (人/戶)	人口密度 (人/平方公里)
合計	Total	男性	女性			
人數	增加率	Male	Female	Sex Ratio (Female=100)	Mean Size of Households (Persons/ Household)	Population Density (Persons per Km <sup>2</sup> )
Persons	Increase Rate (o/oo)					
22,604,550	3.72	11,515,062	11,089,488	103.84	3.21	624.64
22,689,122	3.74	11,541,585	11,147,537	103.53	3.16	626.98
22,770,383	3.58	11,562,440	11,207,943	103.16	3.12	629.22
22,876,527	4.66	11,591,707	11,284,820	102.72	3.09	632.16
22,958,360	3.58	11,608,767	11,349,593	102.28	3.06	634.39
23,037,031	3.43	11,626,351	11,410,680	101.89	3.01	636.57
23,119,772	3.59	11,636,734	11,483,038	101.34	2.96	638.82
23,162,123	1.83	11,635,225	11,526,898	100.94	2.92	639.99
23,224,912	2.71	11,645,674	11,579,238	100.57	2.88	641.70
23,197,947	0.19	11,637,704	11,560,243	100.67	2.88	640.95
23,205,605	0.33	11,640,046	11,565,559	100.64	2.88	641.17
23,214,620	0.39	11,642,704	11,571,916	100.61	2.88	641.42
23,224,912	0.44	11,645,674	11,579,238	100.57	2.88	641.70
<b>23,282,670</b>	<b>2.49</b>	<b>11,660,959</b>	<b>11,621,711</b>	<b>100.34</b>	<b>2.85</b>	<b>643.30</b>
23,230,506	0.24	11,646,876	11,583,630	100.55	2.88	641.85
23,234,003	0.15	11,647,114	11,586,889	100.52	2.88	641.95
23,239,268	0.23	11,648,121	11,591,147	100.49	2.88	642.10
23,245,018	0.25	11,649,610	11,595,408	100.47	2.87	642.26
23,252,392	0.32	11,651,384	11,601,008	100.43	2.87	642.46
23,261,747	0.40	11,654,907	11,606,840	100.41	2.87	642.72
23,268,372	0.28	11,656,497	11,611,875	100.38	2.86	642.90
23,276,441	0.35	11,658,899	11,617,542	100.36	2.86	643.12
23,282,670	0.27	11,660,959	11,621,711	100.34	2.85	643.30
0.03	-0.08	0.02	0.04	-0.02	-0.01	0.17
0.37	0.08	0.20	0.53	-0.33	-0.03	2.34

Source : Dept. of Household Registration Affairs, MOI.  
 Note : 1. Central Dist. and Western Dist. of Tainan City merge to Central-West Dist. since 2004. 2. The area of Wuciou Township of Kimmen County was resurveyed and revised in Dec. 2007. 3. The total area has contained the area of Dongsha and Nansha Islands which are temporarily administered by Kaohsiung City since Dec. 2007. 4. The area of Chaiyi County increased 1,9617 square kilometers because Budai Township reclaimed land from the sea in Feb. 2009. 5. The area of Kaohsiung increased 1,3488 square kilometers because the Siaogang District reclaimed land from the sea for the area expansion of the Intercontinental Container Terminal Project-Phase 1 in the Port of Kaohsiung in Sept. 2011.

表3. 村里鄰戶數暨現住人口－按區域別分

區域別	土地面積 (平方公里)	鄉鎮市區數	村里數	鄰數	戶數
Locality	Area (Km <sup>2</sup> )	Townships, Cities & Districts	Villages	Neighbor- hoods	Households
一〇一年九月底 End of Sep., 2012	36,192.8155	368	7,835	148,353	8,167,676
新 北 市 New Taipei City	2,052.5667	29	1,032	22,287	1,454,691
臺 北 市 Taipei City	271.7997	12	456	9,568	1,015,637
臺 中 市 Taichung City	2,214.8968	29	625	13,004	880,904
臺 南 市 Tainan City	2,191.6531	37	752	14,730	655,152
高 雄 市 Kaohsiung City	2,947.6159	38	893	17,687	1,045,314
臺 灣 省 Taiwan Prov.	26,330.9577	213	4,018	70,175	3,078,663
宜蘭縣 Yilan C.	2,143.6251	12	235	3,750	158,515
桃園縣 Taoyuan C.	1,220.9540	13	483	11,367	699,340
新竹縣 Hsinchu C.	1,427.5369	13	187	3,060	169,624
苗栗縣 Miaoli C.	1,820.3149	18	274	4,673	177,863
彰化縣 Changhua C.	1,074.3960	26	589	9,122	371,570
南投縣 Nantou C.	4,106.4360	13	261	4,264	173,900
雲林縣 Yunlin C.	1,290.8326	20	387	6,414	234,240
嘉義縣 Chiayi C.	1,903.6367	18	357	5,345	179,189
屏東縣 Pingtung C.	2,775.6003	33	464	7,510	280,556
臺東縣 Taitung C.	3,515.2526	16	147	2,710	81,216
花蓮縣 Hualien C.	4,628.5714	13	177	3,656	122,614
澎湖縣 Penghu C.	126.8641	6	96	1,403	35,635
基隆市 Keelung City	132.7589	7	157	3,313	148,826
新竹市 Hsinchu City	104.1526	3	120	2,209	148,624
嘉義市 Chiayi City	60.0256	2	84	1,379	96,951
福 建 省 Fuchien Prov.	180.4560	10	59	902	37,315
金門縣 Kinmen C.	151.6560	6	37	765	35,020
連江縣 Lienchiang C.	28.8000	4	22	137	2,295
東沙群島 Dongsha Islands	2.3800	—	—	—	—
南沙群島 Nansha Islands	0.4896	—	—	—	—

資料來源：本部戶政司。

TABLE 3. NUMBER OF VILLAGES, NEIGHBORHOODS, HOUSEHOLDS AND RESIDENT POPULATION - BY LOCALITY

人 口 數 (人)		Population (Persons)		性比例 (每百女子 所當男子數)	戶 量 (人/戶)	人口密度 (人/平方公里)
合 計	Total	男 性	女 性			
人 數	占總人口比率	Male	Female	Sex Ratio (Female=100)	Mean Size of Households (Persons/ Household)	Population Density (Persons per Km <sup>2</sup> )
Persons	Proportion of Persons (%)					
23,282,670	100.00	11,660,959	11,621,711	100.34	2.85	643.30
3,933,061	16.89	1,944,629	1,988,432	97.80	2.70	1,916.17
2,665,832	11.45	1,282,207	1,383,625	92.67	2.62	9,808.08
2,679,172	11.51	1,330,795	1,348,377	98.70	3.04	1,209.61
1,879,644	8.07	944,292	935,352	100.96	2.87	857.64
2,776,550	11.93	1,387,596	1,388,954	99.90	2.66	941.96
9,226,623	39.63	4,709,301	4,517,322	104.25	3.00	350.41
458,432	1.97	233,215	225,217	103.55	2.89	213.86
2,025,716	8.70	1,018,895	1,006,821	101.20	2.90	1,659.13
522,376	2.24	268,057	254,319	105.40	3.08	365.93
563,013	2.42	291,267	271,746	107.18	3.17	309.29
1,299,446	5.58	665,710	633,736	105.05	3.50	1,209.47
520,374	2.24	267,404	252,970	105.71	2.99	126.72
711,041	3.05	370,598	340,443	108.86	3.04	550.84
534,178	2.29	278,498	255,680	108.92	2.98	280.61
859,423	3.69	441,359	418,064	105.57	3.06	309.64
226,621	0.97	118,108	108,513	108.84	2.79	64.47
335,331	1.44	172,256	163,075	105.63	2.73	72.45
98,104	0.42	50,411	47,693	105.70	2.75	773.30
377,537	1.62	190,152	187,385	101.48	2.54	2,843.78
423,692	1.82	210,178	213,514	98.44	2.85	4,067.99
271,339	1.17	133,193	138,146	96.41	2.80	4,520.39
121,788	0.52	62,139	59,649	104.17	3.26	674.89
110,851	0.48	55,903	54,948	101.74	3.17	730.94
10,937	0.05	6,236	4,701	132.65	4.77	379.76
—	—	—	—	—	—	—
—	—	—	—	—	—	—

Source : Dept. of Household Registration Affairs, MOI.

表4. 現住人口動態登記—按月別分

單位：人

年(月)別 Year (Month)	出生 Births				死亡 Deaths			
	合計 Total		男性 Male	女性 Female	合計 Total		男性 Male	女性 Female
	出生數 No. of Births	粗出生率 Crude Birth Rate (o/oo)			死亡數 No. of Deaths	粗死亡率 Crude Death Rate (o/oo)		
九十二年 2003	227,070	10.06	118,984	108,086	130,801	5.80	80,384	50,417
九十三年 2004	216,419	9.56	113,639	102,780	135,092	5.97	83,696	51,396
九十四年 2005	205,854	9.06	107,378	98,476	139,398	6.13	86,778	52,620
九十五年 2006	204,459	8.96	106,936	97,523	135,839	5.95	84,800	51,039
九十六年 2007	204,414	8.92	106,898	97,516	141,111	6.16	87,029	54,082
九十七年 2008	198,733	8.64	103,937	94,796	143,624	6.25	88,541	55,083
九十八年 2009	191,310	8.29	99,492	91,818	143,582	6.22	88,088	55,494
九十九年 2010	166,886	7.21	87,213	79,673	145,772	6.30	89,152	56,620
一〇〇年 2011	196,627	8.48	101,943	94,684	152,915	6.59	93,810	59,105
九月 Sept.	18,003	0.78	9,383	8,620	11,660	0.50	7,180	4,480
十月 Oct.	17,136	0.74	8,948	8,188	11,581	0.50	7,054	4,527
十一月 Nov.	18,443	0.79	9,523	8,920	12,109	0.52	7,538	4,571
十二月 Dec.	18,703	0.81	9,597	9,106	12,725	0.55	7,842	4,883
<b>一〇一年 2012</b>	<b>162,928</b>	<b>7.01</b>	<b>84,399</b>	<b>78,529</b>	<b>117,215</b>	<b>5.04</b>	<b>71,124</b>	<b>46,091</b>
一月 Jan.	15,296	0.66	7,955	7,341	12,991	0.56	7,979	5,012
二月 Feb.	17,500	0.75	9,171	8,329	14,318	0.62	8,686	5,632
三月 Mar.	19,283	0.83	9,940	9,343	14,487	0.62	8,778	5,709
四月 Apr.	17,405	0.75	8,957	8,448	12,919	0.56	7,818	5,101
五月 May	18,542	0.80	9,527	9,015	13,120	0.56	7,977	5,143
六月 June	19,482	0.84	10,192	9,290	11,719	0.50	7,053	4,666
七月 July	16,897	0.73	8,806	8,091	13,576	0.58	8,190	5,386
八月 Aug.	19,615	0.84	10,020	9,595	12,726	0.55	7,696	5,030
九月 Sept.	18,908	0.81	9,831	9,077	11,359	0.49	6,947	4,412
較上月增減(%) VS. with Last Month	-3.60	-0.03	-1.89	-5.40	-10.74	-0.06	-9.73	-12.29
較上年同月增減(%) VS. with Last Year	5.03	0.04	4.77	5.30	-2.58	-0.01	-3.25	-1.52

資料來源：本部戶政司。

TABLE 4. MOBILITY STATUS OF RESIDENT POPULATION - BY MONTH

Unit : Persons

自然增加 Natural Increase		社會增加 Social Increase		總增加 Total Increase		結婚 Marriage		離婚 Divorce	
增加數 No. of Increase	增加率 Increase Rate (o/oo)	增加數 No. of Increase	增加率 Increase Rate (o/oo)	增加數 No. of Increase	總增加率 Increase Rate (o/oo)	對數 (對) Couples	粗結 婚率 Crude Marriage Rate (o/oo)	對數 (對) Couples	粗離 婚率 Crude Divorce Rate (o/oo)
96,269	4.27	-12,495	-0.55	83,774	3.71	171,483	7.60	64,866	2.87
81,327	3.59	3,245	0.14	84,572	3.73	131,453	5.80	62,796	2.77
66,456	2.92	14,805	0.65	81,261	3.58	141,140	6.21	62,571	2.75
68,620	3.01	37,524	1.64	106,144	4.65	142,669	6.25	64,540	2.83
63,303	2.76	18,530	0.81	81,833	3.57	135,041	5.89	58,518	2.55
55,109	2.40	23,562	1.02	78,671	3.42	154,866	6.73	55,995	2.43
47,728	2.07	35,013	1.52	82,741	3.59	117,099	5.07	57,223	2.48
21,114	0.91	21,237	0.92	42,351	1.83	138,819	6.00	58,115	2.51
43,712	1.88	19,077	0.82	62,789	2.71	165,327	7.13	57,008	2.46
6,343	0.27	-2,034	-0.09	4,309	0.19	13,075	0.56	5,069	0.22
5,555	0.24	2,103	0.09	7,658	0.33	22,064	0.95	4,711	0.20
6,334	0.27	2,681	0.12	9,015	0.39	18,286	0.79	4,757	0.20
5,978	0.26	4,314	0.19	10,292	0.44	18,911	0.81	4,538	0.20
<b>45,713</b>	<b>1.97</b>	<b>12,045</b>	<b>0.52</b>	<b>57,758</b>	<b>2.48</b>	<b>99,006</b>	<b>4.26</b>	<b>42,325</b>	<b>1.82</b>
2,305	0.10	3,289	0.14	5,594	0.24	14,442	0.62	3,633	0.16
3,182	0.14	315	0.01	3,497	0.15	9,855	0.42	4,425	0.19
4,796	0.21	469	0.02	5,265	0.23	15,151	0.65	4,989	0.21
4,486	0.19	1,264	0.05	5,750	0.25	10,110	0.43	4,795	0.21
5,422	0.23	1,952	0.08	7,374	0.32	10,630	0.46	5,110	0.22
7,763	0.33	1,592	0.07	9,355	0.40	10,543	0.45	4,661	0.20
3,321	0.14	3,304	0.14	6,625	0.28	12,306	0.53	5,189	0.22
6,889	0.30	1,180	0.05	8,069	0.35	8,045	0.35	4,993	0.21
7,549	0.32	-1,320	-0.06	6,229	0.27	7,924	0.34	4,530	0.19
9.58	0.03	-211.86	-0.11	-22.80	-0.08	-1.50	-0.01	-9.27	-0.02
19.01	0.05	--	0.03	44.56	0.08	-39.40	-0.22	-10.63	-0.02

Source : Dept. of Household Registration Affairs, MOI.

表4. 現住人口動態登記—按月別分(續)

單位：人

年(月)別 Year (Month)	出生人數按出生狀況 Births by Status								
	婚 生 Legitimate			非婚生—已認領 Illegitimate-Recognized			非婚生—未認領 Illegitimate-Unrecognized		
	合計 Total	男性 Male	女性 Female	合計 Total	男性 Male	女性 Female	合計 Total	男性 Male	女性 Female
九十二年 2003	218,978	114,801	104,177	2,880	1,506	1,374	5,150	2,642	2,508
九十三年 2004	208,471	109,450	99,021	3,373	1,799	1,574	4,514	2,357	2,157
九十四年 2005	197,572	103,143	94,429	3,474	1,763	1,711	4,771	2,453	2,318
九十五年 2006	195,864	102,503	93,361	2,381	1,232	1,149	6,179	3,182	2,997
九十六年 2007	195,375	102,245	93,130	2,565	1,317	1,248	6,414	3,300	3,114
九十七年 2008	190,498	99,790	90,708	3,304	1,671	1,633	4,891	2,453	2,438
九十八年 2009	183,801	95,644	88,157	2,960	1,506	1,454	4,512	2,321	2,191
九十九年 2010	159,328	83,286	76,042	3,062	1,617	1,445	4,470	2,297	2,173
一〇〇年 2011	189,162	98,098	91,064	2,966	1,538	1,428	4,486	2,300	2,186
九 月 Sept.	17,346	9,044	8,302	268	136	132	389	203	186
十 月 Oct.	16,479	8,588	7,891	246	147	99	411	213	198
十一月 Nov.	17,799	9,205	8,594	248	119	129	395	199	196
十二月 Dec.	18,021	9,246	8,775	273	138	135	406	210	196
<b>一〇一年 2012</b>	<b>157,006</b>	<b>81,291</b>	<b>75,715</b>	<b>2,342</b>	<b>1,246</b>	<b>1,096</b>	<b>3,568</b>	<b>1,855</b>	<b>1,713</b>
一 月 Jan.	14,732	7,657	7,075	205	103	102	357	193	164
二 月 Feb.	16,872	8,841	8,031	264	132	132	364	198	166
三 月 Mar.	18,580	9,553	9,027	295	158	137	406	228	178
四 月 Apr.	16,815	8,655	8,160	216	114	102	372	187	185
五 月 May	17,865	9,176	8,689	255	140	115	420	211	209
六 月 June	18,792	9,826	8,966	267	145	122	420	219	201
七 月 July	16,209	8,445	7,764	279	153	126	408	207	201
八 月 Aug.	18,913	9,661	9,252	298	160	138	404	199	205
九 月 Sept.	18,228	9,477	8,751	263	141	122	417	213	204
較上月增減(%) VS. with Last Month	-3.62	-1.90	-5.42	-11.74	-11.88	-11.59	3.22	7.04	-0.49
較上年同月增減(%) VS. with Last Year	5.08	4.79	5.41	-1.87	3.68	-7.58	7.20	4.93	9.68

TABLE 4. MOBILITY STATUS OF RESIDENT POPULATION - BY MONTH (CONT.)

Unit : Persons

棄嬰或無依兒童 Abandoned or Helpless Child			本國人與外國人結婚人數 Married with Foreigners			本國人與外國人離婚人數 Divorced with Foreigners		
			合計 Total	男性 Male	女性 Female	合計 Total	男性 Male	女性 Female
62	35	27	19,643	16,849	2,794	3,025	2,364	661
61	33	28	20,338	17,567	2,771	3,541	2,832	709
37	19	18	13,808	11,121	2,687	3,910	3,195	715
35	19	16	9,524	6,816	2,708	4,425	3,576	849
60	36	24	9,554	6,964	2,590	4,487	3,688	799
40	23	17	8,957	6,062	2,895	4,843	4,062	781
37	21	16	8,620	5,638	2,982	5,363	4,539	824
26	13	13	8,169	5,184	2,985	5,539	4,693	846
13	7	6	8,053	4,958	3,095	5,414	4,640	774
—	—	—	690	436	254	495	432	63
—	—	—	761	475	286	429	363	66
1	—	1	714	468	246	460	390	70
3	3	—	747	455	292	411	356	55
<b>12</b>	<b>7</b>	<b>5</b>	<b>5,887</b>	<b>3,488</b>	<b>2,399</b>	<b>3,973</b>	<b>3,293</b>	<b>680</b>
2	2	—	613	368	245	356	292	64
—	—	—	584	327	257	441	380	61
2	1	1	786	491	295	469	383	86
2	1	1	622	373	249	437	368	69
2	—	2	683	401	282	519	435	84
3	2	1	688	407	281	435	359	76
1	1	—	682	393	289	470	386	84
—	—	—	591	352	239	437	354	83
—	—	—	638	376	262	409	336	73
—	—	—	7.95	6.82	9.62	-6.41	-5.08	-12.05
—	—	—	-7.54	-13.76	3.15	-17.37	-22.22	15.87

表5. 現住人口動態登記—按區域別分

單位：人

區域別 Locality	出生 Births				死亡 Deaths			
	合計 Total		男性 Male	女性 Female	合計 Total		男性 Male	女性 Female
	出生數 No. of Births	粗出生率 Crude Birth Rate (o/oo)			死亡數 No. of Deaths	粗死亡率 Crude Death Rate (o/oo)		
一〇一年九月 Sep., 2012	18,908	0.81	9,831	9,077	11,359	0.49	6,947	4,412
新 北 市 New Taipei City	3,510	0.89	1,850	1,660	1,483	0.38	925	558
臺 北 市 Taipei City	2,452	0.92	1,245	1,207	1,185	0.44	703	482
臺 中 市 Taichung City	2,247	0.84	1,190	1,057	1,054	0.39	646	408
臺 南 市 Tainan City	1,482	0.79	755	727	983	0.52	594	389
高 雄 市 Kaohsiung City	2,058	0.74	1,050	1,008	1,519	0.55	941	578
臺 灣 省 Taiwan Prov.	7,046	0.76	3,684	3,362	5,097	0.55	3,112	1,985
宜蘭縣 Yilan C.	303	0.66	150	153	239	0.52	141	98
桃園縣 Taoyuan C.	1,592	0.79	831	761	788	0.39	485	303
新竹縣 Hsinchu C.	491	0.94	257	234	222	0.43	137	85
苗栗縣 Miaoli C.	518	0.92	271	247	331	0.59	188	143
彰化縣 Changhua C.	1,149	0.88	606	543	740	0.57	465	275
南投縣 Nantou C.	325	0.62	183	142	344	0.66	210	134
雲林縣 Yunlin C.	424	0.60	227	197	496	0.70	293	203
嘉義縣 Chiayi C.	334	0.63	171	163	381	0.71	240	141
屏東縣 Pingtung C.	554	0.64	279	275	601	0.70	362	239
臺東縣 Taitung C.	151	0.67	77	74	171	0.75	116	55
花蓮縣 Hualien C.	238	0.71	118	120	242	0.72	160	82
澎湖縣 Penghu C.	89	0.91	51	38	50	0.51	31	19
基隆市 Keelung City	202	0.53	114	88	179	0.47	99	80
新竹市 Hsinchu City	510	1.20	258	252	179	0.42	100	79
嘉義市 Chiayi City	166	0.61	91	75	134	0.49	85	49
福 建 省 Fuchien Prov.	113	0.93	57	56	38	0.31	26	12
金門縣 Kinmen C.	101	0.92	50	51	35	0.32	24	11
連江縣 Lienchiang C.	12	1.10	7	5	3	0.28	2	1

資料來源：本部戶政司。

TABLE 5. MOBILITY STATUS OF RESIDENT POPULATION - BY LOCALITY

Unit: Persons

自然增加 Natural Increase		社會增加 Social Increase		總增加 Total Increase		結 婚 Marriage		離 婚 Divorce	
增加數 No. of Increase	增加率 Increase Rate (o/oo)	增加數 No. of Increase	增加率 Increase Rate (o/oo)	增加數 No. of Increase	總增加率 Increase Rate (o/oo)	對數 (對) Couples	粗結 婚率 Crude Marriage Rate(o/oo)	對數 (對) Couples	粗離 婚率 Crude Divorce Rate(o/oo)
7,549	0.32	-1,320	-0.06	6,229	0.27	7,924	0.34	4,530	0.19
2,027	0.52	396	0.10	2,423	0.62	1,588	0.40	850	0.22
1,267	0.48	-1,037	-0.39	230	0.09	1,206	0.45	468	0.18
1,193	0.45	103	0.04	1,296	0.48	871	0.33	531	0.20
499	0.27	-361	-0.19	138	0.07	573	0.30	336	0.18
539	0.19	-193	-0.07	346	0.12	807	0.29	590	0.21
1,949	0.21	-1,419	-0.15	530	0.06	2,849	0.31	1,742	0.19
64	0.14	-182	-0.40	-118	-0.26	125	0.27	69	0.15
804	0.40	812	0.40	1,616	0.80	800	0.40	454	0.22
269	0.52	529	1.01	798	1.53	196	0.38	100	0.19
187	0.33	-62	-0.11	125	0.22	201	0.36	94	0.17
409	0.31	-697	-0.54	-288	-0.22	333	0.26	203	0.16
-19	-0.04	-247	-0.47	-266	-0.51	154	0.30	85	0.16
-72	-0.10	-281	-0.40	-353	-0.50	170	0.24	124	0.17
-47	-0.09	-162	-0.30	-209	-0.39	124	0.23	82	0.15
-47	-0.05	-574	-0.67	-621	-0.72	195	0.23	156	0.18
-20	-0.09	-137	-0.60	-157	-0.69	66	0.29	50	0.22
-4	-0.01	-187	-0.56	-191	-0.57	97	0.29	74	0.22
39	0.40	48	0.49	87	0.89	24	0.24	16	0.16
23	0.06	-230	-0.61	-207	-0.55	118	0.31	92	0.24
331	0.78	43	0.10	374	0.88	166	0.39	82	0.19
32	0.12	-92	-0.34	-60	-0.22	80	0.29	61	0.22
75	0.62	1,191	9.83	1,266	10.45	30	0.25	13	0.11
66	0.60	1,057	9.58	1,123	10.18	24	0.22	12	0.11
9	0.83	134	12.33	143	13.16	6	0.55	1	0.09

Source :Dept. of Household Registration Affairs, MOI.



表5. 現住人口動態登記—按區域別分(續)

TABLE 5. MOBILITY STATUS OF RESIDENT POPULATION - BY LOCALITY (CONT.)

單位：人

Unit : Persons

區域別 Locality	出生人數按出生狀況 Births by Status								
	婚 生 Legitimate			非婚生—已認領 Illegitimate-Recognized			非婚生—未認領 Illegitimate-Unrecognized		
	合計 Total	男性 Male	女性 Female	合計 Total	男性 Male	女性 Female	合計 Total	男性 Male	女性 Female
一〇一年九月 Sep., 2012	18,228	9,477	8,751	263	141	122	417	213	204
新 北 市 New Taipei City	3,412	1,800	1,612	38	17	21	60	33	27
臺 北 市 Taipei City	2,412	1,222	1,190	19	14	5	21	9	12
臺 中 市 Taichung City	2,159	1,145	1,014	34	17	17	54	28	26
臺 南 市 Tainan City	1,437	733	704	16	9	7	29	13	16
高 雄 市 Kaohsiung City	1,978	1,002	976	37	21	16	43	27	16
臺 灣 省 Taiwan Prov.	6,718	3,518	3,200	119	63	56	209	103	106
宜蘭縣 Yilan C.	291	144	147	5	3	2	7	3	4
桃園縣 Taoyuan C.	1,519	801	718	25	12	13	48	18	30
新竹縣 Hsinchu C.	470	246	224	12	4	8	9	7	2
苗栗縣 Miaoli C.	499	261	238	4	2	2	15	8	7
彰化縣 Changhua C.	1,099	580	519	18	12	6	32	14	18
南投縣 Nantou C.	300	169	131	7	4	3	18	10	8
雲林縣 Yunlin C.	406	218	188	8	5	3	10	4	6
嘉義縣 Chiayi C.	327	166	161	1	—	1	6	5	1
屏東縣 Pingtung C.	517	260	257	19	8	11	18	11	7
臺東縣 Taitung C.	134	66	68	6	5	1	11	6	5
花蓮縣 Hualien C.	223	109	114	4	2	2	11	7	4
澎湖縣 Penghu C.	88	51	37	—	—	—	1	—	1
基隆市 Keelung City	191	108	83	1	1	—	10	5	5
新竹市 Hsinchu City	496	252	244	7	4	3	7	2	5
嘉義市 Chiayi City	158	87	71	2	1	1	6	3	3
福 建 省 Fuchien Prov.	112	57	55	—	—	—	1	—	1
金門縣 Kinmen C.	100	50	50	—	—	—	1	—	1
連江縣 Lienchiang C.	12	7	5	—	—	—	—	—	—

棄嬰或無依兒童 Abandoned or Helpless Child			本國人與外國人結婚人數 Married with Foreigners			本國人與外國人離婚人數 Divorced with Foreigners		
合計 Total	男性 Male	女性 Female	合計 Total	男性 Male	女性 Female	合計 Total	男性 Male	女性 Female
—	—	—	638	376	262	409	336	73
—	—	—	128	69	59	78	59	19
—	—	—	92	27	65	40	23	17
—	—	—	73	41	32	48	41	7
—	—	—	41	24	17	21	17	4
—	—	—	60	39	21	57	51	6
—	—	—	243	176	67	162	143	19
—	—	—	11	8	3	6	4	2
—	—	—	68	45	23	35	29	6
—	—	—	18	13	5	8	7	1
—	—	—	18	15	3	10	9	1
—	—	—	32	21	11	21	17	4
—	—	—	12	11	1	11	10	1
—	—	—	10	9	1	12	11	1
—	—	—	14	10	4	11	11	—
—	—	—	15	11	4	19	18	1
—	—	—	3	2	1	2	2	—
—	—	—	6	4	2	6	6	—
—	—	—	3	3	—	3	3	—
—	—	—	11	9	2	7	7	—
—	—	—	16	9	7	7	6	1
—	—	—	6	6	—	4	3	1
—	—	—	1	—	1	3	2	1
—	—	—	1	—	1	3	2	1
—	—	—	—	—	—	—	—	—

表6. 現住人口動態登記年累計—按區域別分

單位：人

區域別 Locality	出生 Births				死亡 Deaths			
	合計 Total		男性 Male	女性 Female	合計 Total		男性 Male	女性 Female
	出生數 No. of Births	粗出生率 Crude Birth Rate (o/oo)			死亡數 No. of Deaths	粗死亡率 Crude Death Rate (o/oo)		
一〇一年一至九月 Jan. - Sep., 2012	162,928	7.01	84,399	78,529	117,215	5.04	71,124	46,091
新北市 New Taipei City	29,029	7.40	14,903	14,126	15,345	3.91	9,468	5,877
臺北市 Taipei City	20,818	7.83	10,801	10,017	12,603	4.74	7,447	5,156
臺中市 Taichung City	20,016	7.49	10,374	9,642	11,435	4.28	6,878	4,557
臺南市 Tainan City	12,523	6.67	6,544	5,979	10,495	5.59	6,272	4,223
高雄市 Kaohsiung City	17,731	6.39	9,203	8,528	14,462	5.21	8,986	5,476
臺灣省 Taiwan Prov.	61,668	6.68	32,009	29,659	52,422	5.68	31,795	20,627
宜蘭縣 Yilan C.	2,823	6.15	1,475	1,348	2,555	5.57	1,520	1,035
桃園縣 Taoyuan C.	14,235	7.05	7,290	6,945	8,460	4.19	5,345	3,115
新竹縣 Hsinchu C.	4,508	8.67	2,294	2,214	2,583	4.97	1,562	1,021
苗栗縣 Miaoli C.	4,464	7.94	2,333	2,131	3,471	6.17	2,096	1,375
彰化縣 Changhua C.	9,676	7.44	5,027	4,649	7,233	5.56	4,262	2,971
南投縣 Nantou C.	2,846	5.46	1,467	1,379	3,464	6.64	2,111	1,353
雲林縣 Yunlin C.	4,297	6.03	2,256	2,041	5,056	7.10	2,951	2,105
嘉義縣 Chiayi C.	2,759	5.15	1,437	1,322	3,851	7.18	2,265	1,586
屏東縣 Pingtung C.	4,490	5.21	2,400	2,090	5,849	6.79	3,573	2,276
臺東縣 Taitung C.	1,338	5.88	726	612	1,790	7.87	1,129	661
花蓮縣 Hualien C.	1,975	5.88	1,057	918	2,366	7.04	1,560	806
澎湖縣 Penghu C.	706	7.23	382	324	632	6.47	357	275
基隆市 Keelung City	1,681	4.44	857	824	2,013	5.32	1,176	837
新竹市 Hsinchu City	4,371	10.36	2,229	2,142	1,808	4.29	1,119	689
嘉義市 Chiayi City	1,499	5.52	779	720	1,291	4.76	769	522
福建省 Fuchien Prov.	1,143	9.70	565	578	453	3.84	278	175
金門縣 Kinmen C.	1,033	9.62	508	525	422	3.93	257	165
連江縣 Lienchiang C.	110	10.45	57	53	31	2.95	21	10

資料來源：本部戶政司。

TABLE 6. MOBILITY STATUS OF RESIDENT POPULATION OF THE YEAR - BY LOCALITY

Unit: Persons

自然增加 Natural Increase		社會增加 Social Increase		總增加 Total Increase		結婚 Marriage		離婚 Divorce	
增加數 No. of Increase	增加率 Increase Rate (o/oo)	增加數 No. of Increase	增加率 Increase Rate (o/oo)	增加數 No. of Increase	總增加率 Increase Rate (o/oo)	對數 (對) Couples	粗結 婚率 Crude Marriage Rate(o/oo)	對數 (對) Couples	粗離 婚率 Crude Divorce Rate(o/oo)
45,713	1.97	12,045	0.52	57,758	2.48	99,006	4.26	42,325	1.82
13,684	3.49	2,926	0.75	16,610	4.23	18,584	4.74	8,082	2.06
8,215	3.09	6,649	2.50	14,864	5.59	13,180	4.96	4,355	1.64
8,581	3.21	6,197	2.32	14,778	5.53	11,632	4.35	4,864	1.82
2,028	1.08	656	0.35	2,684	1.43	7,462	3.97	3,203	1.71
3,269	1.18	-1,189	-0.43	2,080	0.75	11,191	4.03	5,316	1.92
9,246	1.00	-10,303	-1.12	-1,057	-0.11	36,616	3.97	16,414	1.78
268	0.58	-897	-1.96	-629	-1.37	1,787	3.90	747	1.63
5,775	2.86	6,636	3.29	12,411	6.15	9,358	4.63	4,397	2.18
1,925	3.70	2,810	5.40	4,735	9.11	2,339	4.50	1,004	1.93
993	1.77	10	0.02	1,003	1.78	2,363	4.20	981	1.74
2,443	1.88	-6,036	-4.64	-3,593	-2.76	4,827	3.71	1,723	1.32
-618	-1.18	-1,815	-3.48	-2,433	-4.66	1,907	3.66	857	1.64
-759	-1.07	-1,756	-2.47	-2,515	-3.53	2,405	3.38	1,080	1.52
-1,092	-2.04	-2,672	-4.98	-3,764	-7.02	1,781	3.32	836	1.56
-1,359	-1.58	-3,747	-4.35	-5,106	-5.92	2,853	3.31	1,438	1.67
-452	-1.99	-1,217	-5.35	-1,669	-7.34	819	3.60	429	1.89
-391	-1.16	-1,116	-3.32	-1,507	-4.48	1,286	3.83	672	2.00
74	0.76	873	8.94	947	9.70	279	2.86	153	1.57
-332	-0.88	-2,058	-5.43	-2,390	-6.31	1,460	3.85	800	2.11
2,563	6.08	1,077	2.55	3,640	8.63	2,141	5.07	799	1.89
208	0.77	-395	-1.46	-187	-0.69	1,011	3.72	498	1.83
690	5.85	7,109	60.30	7,799	66.16	341	2.89	91	0.77
611	5.69	6,357	59.21	6,968	64.90	305	2.84	82	0.76
79	7.51	752	71.47	831	78.98	36	3.42	9	0.86

Source: Dept. of Household Registration Affairs, MOI.

表6. 現住人口動態登記年累計—按區域別分(續)

單位：人

區域別 Locality	出生人數按出生狀況 Births by Status								
	婚 生 Legitimate			非婚生—已認領 Illegitimate-Recognized			非婚生—未認領 Illegitimate-Unrecognized		
	合計 Total	男性 Male	女性 Female	合計 Total	男性 Male	女性 Female	合計 Total	男性 Male	女性 Female
一〇一年一至九月 Jan. - Sep., 2012	157,006	81,291	75,715	2,342	1,246	1,096	3,568	1,855	1,713
新 北 市 New Taipei City	28,006	14,364	13,642	398	214	184	624	324	300
臺 北 市 Taipei City	20,280	10,510	9,770	223	126	97	314	165	149
臺 中 市 Taichung City	19,291	10,003	9,288	322	163	159	402	207	195
臺 南 市 Tainan City	12,112	6,323	5,789	171	94	77	239	126	113
高 雄 市 Kaohsiung City	17,038	8,831	8,207	299	161	138	394	211	183
臺 灣 省 Taiwan Prov.	59,145	30,701	28,444	924	484	440	1,591	820	771
宜蘭縣 Yilan C.	2,685	1,402	1,283	44	23	21	94	50	44
桃園縣 Taoyuan C.	13,633	6,994	6,639	236	120	116	363	175	188
新竹縣 Hsinchu C.	4,377	2,227	2,150	52	26	26	79	41	38
苗栗縣 Miaoli C.	4,342	2,274	2,068	39	19	20	82	40	42
彰化縣 Changhua C.	9,414	4,894	4,520	106	57	49	156	76	80
南投縣 Nantou C.	2,706	1,401	1,305	54	19	35	86	47	39
雲林縣 Yunlin C.	4,143	2,171	1,972	63	37	26	88	45	43
嘉義縣 Chiayi C.	2,674	1,390	1,284	42	24	18	43	23	20
屏東縣 Pingtung C.	4,211	2,251	1,960	107	51	56	172	98	74
臺東縣 Taitung C.	1,183	636	547	32	21	11	123	69	54
花蓮縣 Hualien C.	1,799	962	837	48	22	26	127	73	54
澎湖縣 Penghu C.	696	377	319	2	1	1	8	4	4
基隆市 Keelung City	1,583	807	776	27	18	9	71	32	39
新竹市 Hsinchu City	4,268	2,173	2,095	44	26	18	59	30	29
嘉義市 Chiayi City	1,431	742	689	28	20	8	40	17	23
福 建 省 Fuchien Prov.	1,134	559	575	5	4	1	4	2	2
金門縣 Kinmen C.	1,026	503	523	3	3	—	4	2	2
連江縣 Lienchiang C.	108	56	52	2	1	1	—	—	—

TABLE 6. MOBILITY STATUS OF RESIDENT POPULATION  
OF THE YEAR - BY LOCALITY (CONT.)

Unit : Persons

棄嬰或無依兒童 Abandoned or Helpless Child			本國人與外國人結婚人數 Married with Foreigners			本國人與外國人離婚人數 Divorced with Foreigners		
			合計 Total	男性 Male	女性 Female	合計 Total	男性 Male	女性 Female
12	7	5	5,887	3,488	2,399	3,973	3,293	680
1	1	—	1,080	628	452	755	583	172
1	—	1	931	332	599	368	228	140
1	1	—	654	378	276	404	341	63
1	1	—	337	191	146	295	252	43
—	—	—	621	373	248	442	380	62
8	4	4	2,256	1,581	675	1,703	1,504	199
—	—	—	120	91	29	76	57	19
3	1	2	687	476	211	462	398	64
—	—	—	157	109	48	97	84	13
1	—	1	146	112	34	96	90	6
—	—	—	264	195	69	225	208	17
—	—	—	116	86	30	88	80	8
3	3	—	127	104	23	142	131	11
—	—	—	113	80	33	120	115	5
—	—	—	148	102	46	156	141	15
—	—	—	41	25	16	29	21	8
1	—	1	70	45	25	48	35	13
—	—	—	15	11	4	12	12	—
—	—	—	94	59	35	61	53	8
—	—	—	109	51	58	59	50	9
—	—	—	49	35	14	32	29	3
—	—	—	8	5	3	6	5	1
—	—	—	6	3	3	6	5	1
—	—	—	2	2	—	—	—	—

表7. 結婚及離婚登記—按國籍及月別分

單位：人

年(月)別 Year (Month)	結 婚			
	合 計 Total		本 國 人 R.O.C.	
	新郎 Groom	新娘 Bride	新郎 Groom	新娘 Bride
九十三年 2004	131,453	131,453	128,277	103,319
九十四年 2005	141,140	141,140	138,001	115,852
九十五年 2006	142,669	142,669	139,455	121,953
九十六年 2007	135,041	135,041	131,900	113,482
九十七年 2008	154,866	154,866	151,350	136,653
九十八年 2009	117,099	117,099	113,426	98,858
九十九年 2010	138,819	138,819	135,027	121,110
一〇〇年 2011	165,327	165,327	161,237	147,901
九 月 Sept.	13,075	13,075	12,719	11,493
十 月 Oct.	22,064	22,064	21,688	20,529
十一月 Nov.	18,286	18,286	17,976	16,782
十二月 Dec.	18,911	18,911	18,516	17,412
<b>一〇一年 2012</b>	<b>99,006</b>	<b>99,006</b>	<b>95,769</b>	<b>86,693</b>
一 月 Jan.	14,442	14,442	14,076	12,775
二 月 Feb.	9,855	9,855	9,524	8,681
三 月 Mar.	15,151	15,151	14,765	13,668
四 月 Apr.	10,110	10,110	9,767	8,793
五 月 May	10,630	10,630	10,244	9,255
六 月 June	10,543	10,543	10,173	9,172
七 月 July	12,306	12,306	11,921	10,903
八 月 Aug.	8,045	8,045	7,720	6,824
九 月 Sept.	7,924	7,924	7,579	6,622
較上月增減(%) VS. with Last Month	-1.50	-1.50	-1.83	-2.96
較上年同月增減(%) VS. with Last Year	-39.40	-39.40	-40.41	-42.38

資料來源：本部戶政司。  
說 明：本國人含華僑。

TABLE 7. MARRIAGE AND DIVORCE REGISTRATIONS  
- BY NATIONALITY AND MONTH

Unit : Persons

Marriage							
大陸地區 Mainland		港澳 H.K. & Macao		東南亞 S.E. Asia		其他國家 Others	
新郎 Groom	新娘 Bride	新郎 Groom	新娘 Bride	新郎 Groom	新娘 Bride	新郎 Groom	新娘 Bride
256	10,386	149	181	921	17,182	1,850	385
282	13,976	170	191	751	10,703	1,936	418
323	13,641	183	259	579	6,371	2,129	445
371	14,350	180	245	452	6,500	2,138	464
371	11,903	250	248	468	5,541	2,427	521
452	12,344	239	259	502	5,194	2,480	444
562	12,245	245	280	549	4,663	2,436	521
686	12,114	309	354	520	4,367	2,575	591
63	1,107	39	39	44	388	210	48
60	1,027	30	33	45	419	241	56
47	997	17	39	44	403	202	65
72	1,008	31	36	50	405	242	50
<b>584</b>	<b>8,591</b>	<b>254</b>	<b>234</b>	<b>503</b>	<b>3,085</b>	<b>1,896</b>	<b>403</b>
88	1,275	33	24	56	330	189	38
41	822	33	25	55	286	202	41
65	968	26	24	60	425	235	66
59	920	35	24	43	326	206	47
76	948	28	26	47	351	235	50
60	939	29	25	75	360	206	47
68	978	28	32	64	351	225	42
63	833	23	36	38	320	201	32
64	908	19	18	65	336	197	40
1.59	9.00	-17.39	-50.00	71.05	5.00	-1.99	25.00
1.59	-17.98	-51.28	-53.85	47.73	-13.40	-6.19	-16.67

Source : Dept. of Household Registration Affairs, MOI.  
Note : R.O.C. Residents include Overseas Chinese.

表7. 結婚及離婚登記—按國籍及月別分(續)

單位：人

年(月)別 Year (Month)	離 婚			
	合 計 Total		本 國 人 R.O.C.	
	男 Male	女 Female	男 Male	女 Female
九十三年 2004	62,796	62,796	61,708	52,494
九十四年 2005	62,571	62,571	61,440	52,661
九十五年 2006	64,540	64,540	63,259	54,231
九十六年 2007	58,518	58,518	57,358	48,588
九十七年 2008	55,995	55,995	54,873	45,696
九十八年 2009	57,223	57,223	55,998	45,291
九十九年 2010	58,115	58,115	56,800	44,197
一〇〇年 2011	57,008	57,008	55,826	44,036
九 月 Sept.	5,069	5,069	4,972	3,911
十 月 Oct.	4,711	4,711	4,607	3,673
十一月 Nov.	4,757	4,757	4,640	3,662
十二月 Dec.	4,538	4,538	4,449	3,535
<b>一〇一年 2012</b>	<b>42,325</b>	<b>42,325</b>	<b>41,364</b>	<b>33,042</b>
一 月 Jan.	3,633	3,633	3,544	2,820
二 月 Feb.	4,425	4,425	4,332	3,415
三 月 Mar.	4,989	4,989	4,868	3,873
四 月 Apr.	4,795	4,795	4,688	3,760
五 月 May	5,110	5,110	4,996	3,917
六 月 June	4,661	4,661	4,562	3,672
七 月 July	5,189	5,189	5,068	4,029
八 月 Aug.	4,993	4,993	4,873	3,994
九 月 Sept.	4,530	4,530	4,433	3,562
較上月增減(%) VS. with Last Month	-9.27	-9.27	-9.03	-10.82
較上年同月增減(%) VS. with Last Year	-10.63	-10.63	-10.84	-8.92

TABLE 7. MARRIAGE AND DIVORCE REGISTRATIONS  
- BY NATIONALITY AND MONTH (CONT.)

Unit: Persons

Divorce							
大陸地區 Mainland		港澳 H.K. & Macao		東南亞 S.E. Asia		其他國家 Others	
男 Male	女 Female	男 Male	女 Female	男 Male	女 Female	男 Male	女 Female
342	7,440	37	30	199	2,745	510	87
365	6,682	51	33	264	3,108	451	87
366	6,691	66	42	279	3,458	570	118
304	6,190	57	52	276	3,568	523	120
291	6,191	50	46	233	3,946	548	116
331	7,341	70	52	221	4,411	603	128
425	9,167	44	58	208	4,547	638	146
358	8,270	50	62	217	4,506	557	134
26	719	8	7	19	421	44	11
32	667	6	8	14	358	52	5
42	702	5	3	19	373	51	17
33	640	1	7	12	346	43	10
<b>231</b>	<b>5,948</b>	<b>50</b>	<b>42</b>	<b>156</b>	<b>3,201</b>	<b>524</b>	<b>92</b>
18	517	7	4	13	284	51	8
25	626	7	4	12	363	49	17
32	730	3	3	15	372	71	11
32	662	6	5	19	362	50	6
26	751	4	7	19	425	65	10
21	625	2	5	20	352	56	7
26	765	11	9	22	377	62	9
33	642	4	3	17	342	66	12
18	630	6	2	19	324	54	12
-45.45	-1.87	50.00	-33.33	11.76	-5.26	-18.18	0.00
-30.77	-12.38	-25.00	-71.43	0.00	-23.04	22.73	9.09

表8. 結婚及離婚登記年累計—按國籍及區域別分

單位：人

區域別 Locality	結 婚			
	合 計 Total		本 國 人 R.O.C.	
	新郎 Groom	新娘 Bride	新郎 Groom	新娘 Bride
一〇一年一至九月 Jan. - Sep., 2012	99,006	99,006	95,769	86,693
新 北 市 New Taipei City	18,584	18,584	17,940	16,291
臺 北 市 Taipei City	13,180	13,180	12,372	11,607
臺 中 市 Taichung City	11,632	11,632	11,279	10,281
臺 南 市 Tainan City	7,462	7,462	7,270	6,673
高 雄 市 Kaohsiung City	11,191	11,191	10,870	9,945
臺 灣 省 Taiwan Prov.	36,616	36,616	35,706	31,656
宜蘭縣 Yilan C.	1,787	1,787	1,750	1,554
桃園縣 Taoyuan C.	9,358	9,358	9,054	7,927
新竹縣 Hsinchu C.	2,339	2,339	2,283	2,014
苗栗縣 Miaoli C.	2,363	2,363	2,320	2,022
彰化縣 Changhua C.	4,827	4,827	4,731	4,225
南投縣 Nantou C.	1,907	1,907	1,864	1,671
雲林縣 Yunlin C.	2,405	2,405	2,375	2,050
嘉義縣 Chiayi C.	1,781	1,781	1,739	1,488
屏東縣 Pingtung C.	2,853	2,853	2,791	2,549
臺東縣 Taitung C.	819	819	794	735
花蓮縣 Hualien C.	1,286	1,286	1,254	1,147
澎湖縣 Penghu C.	279	279	274	246
基隆市 Keelung City	1,460	1,460	1,415	1,230
新竹市 Hsinchu City	2,141	2,141	2,068	1,917
嘉義市 Chiayi City	1,011	1,011	994	881
福 建 省 Fuchien Prov.	341	341	332	240
金門縣 Kinmen C.	305	305	298	218
連江縣 Lienchiang C.	36	36	34	22

資料來源：本部戶政司。  
說 明：本國人含華僑。

TABLE 8. MARRIAGE AND DIVORCE REGISTRATIONS OF THE YEAR  
- BY NATIONALITY AND LOCALITY

Unit : Persons

Marriage							
大陸地區 Mainland		港澳 H.K. & Macao		東南亞 S.E. Asia		其他國家 Others	
新郎 Groom	新娘 Bride	新郎 Groom	新娘 Bride	新郎 Groom	新娘 Bride	新郎 Groom	新娘 Bride
584	8,591	254	234	503	3,085	1,896	403
112	1,606	80	59	94	531	358	97
148	1,195	61	46	76	206	523	126
56	946	21	27	55	345	221	33
38	589	8	9	32	175	114	16
50	844	23	29	42	329	206	44
175	3,317	60	62	204	1,494	471	87
7	138	1	4	6	87	23	4
71	943	22	12	70	439	141	37
4	215	4	1	16	107	32	2
6	228	3	1	14	111	20	1
17	397	10	10	28	187	41	8
11	149	2	1	8	82	22	4
6	249	1	2	9	102	14	2
6	210	3	3	10	77	23	3
12	193	4	9	10	98	36	4
8	58	1	1	4	24	12	1
6	93	1	1	5	44	20	1
1	22	—	—	3	11	1	—
6	165	4	6	8	50	27	9
12	163	3	10	12	41	46	10
2	94	1	1	1	34	13	1
5	94	1	2	—	5	3	—
3	83	1	1	—	3	3	—
2	11	—	1	—	2	—	—

Source : Dept. of Household Registration Affairs, MOI.  
Note : R.O.C. Residents include Overseas Chinese.

表8. 結婚及離婚登記年累計—按國籍及區域別分(續)

單位：人

區域別 Locality	離 婚			
	合 計 Total		本 國 人 R.O.C.	
	男 Male	女 Female	男 Male	女 Female
一〇一年一至九月 Jan. - Sep., 2012	42,325	42,325	41,364	33,042
新 北 市 New Taipei City	8,082	8,082	7,842	6,322
臺 北 市 Taipei City	4,355	4,355	4,163	3,462
臺 中 市 Taichung City	4,864	4,864	4,776	3,911
臺 南 市 Tainan City	3,203	3,203	3,149	2,540
高 雄 市 Kaohsiung City	5,316	5,316	5,210	4,126
臺 灣 省 Taiwan Prov.	16,414	16,414	16,135	12,631
宜蘭縣 Yilan C.	747	747	725	589
桃園縣 Taoyuan C.	4,397	4,397	4,300	3,349
新竹縣 Hsinchu C.	1,004	1,004	988	795
苗栗縣 Miaoli C.	981	981	975	747
彰化縣 Changhua C.	1,723	1,723	1,704	1,312
南投縣 Nantou C.	857	857	849	670
雲林縣 Yunlin C.	1,080	1,080	1,065	745
嘉義縣 Chiayi C.	836	836	826	579
屏東縣 Pingtung C.	1,438	1,438	1,411	1,123
臺東縣 Taitung C.	429	429	419	356
花蓮縣 Hualien C.	672	672	655	561
澎湖縣 Penghu C.	153	153	153	128
基隆市 Keelung City	800	800	785	624
新竹市 Hsinchu City	799	799	786	661
嘉義市 Chiayi City	498	498	494	392
福 建 省 Fuchien Prov.	91	91	89	50
金門縣 Kinmen C.	82	82	80	45
連江縣 Lienchiang C.	9	9	9	5

TABLE 8. MARRIAGE AND DIVORCE REGISTRATIONS OF THE YEAR  
- BY NATIONALITY AND LOCALITY (CONT.)

Unit : Persons

Divorce							
大陸地區 Mainland		港澳 H.K. & Macao		東南亞 S.E. Asia		其他國家 Others	
男 Male	女 Female	男 Male	女 Female	男 Male	女 Female	男 Male	女 Female
231	5,948	50	42	156	3,201	524	92
56	1,167	12	10	41	548	131	35
37	660	15	5	20	207	120	21
20	607	5	5	14	336	49	5
11	405	—	6	11	246	32	6
40	806	4	4	6	374	56	6
66	2,267	14	12	64	1,485	135	19
3	101	—	—	5	55	14	2
27	646	6	4	29	390	35	8
1	124	2	1	4	82	9	2
—	144	—	—	3	89	3	1
2	201	—	2	7	207	10	1
—	107	—	—	3	79	5	1
4	204	—	—	2	131	9	—
4	142	1	—	1	113	4	2
11	174	1	—	3	140	12	1
2	52	—	—	3	21	5	—
4	74	—	2	2	35	11	—
—	13	—	—	—	12	—	—
5	122	2	1	—	53	8	—
3	87	1	1	2	49	7	1
—	76	1	1	—	29	3	—
1	36	—	—	—	5	1	—
1	32	—	—	—	5	1	—
—	4	—	—	—	—	—	—

表9. 現住人口遷入遷出登記—按月別分

單位：人		1. 男女合計						
年(月)別 Year (Month)	遷入 Immigrants / In-migrants							
	合計 Total	自外國 From Foreign Countries	自他省(市) From Other Provinces (Cities)					
			新北市 New Taipei City	臺北市 Taipei City	臺中市 Taichung City	臺南市 Tainan City	高雄市 Kaohsiung City	
九十二年 2003	1,273,526	25,500	—	101,284	—	—	52,533	
九十三年 2004	1,264,937	36,061	—	93,533	—	—	49,117	
九十四年 2005	1,442,018	33,704	—	99,196	—	—	56,382	
九十五年 2006	1,414,340	56,279	—	95,037	—	—	53,778	
九十六年 2007	1,173,040	56,863	—	87,881	—	—	42,677	
九十七年 2008	1,196,407	50,310	—	90,240	—	—	43,718	
九十八年 2009	1,198,561	50,486	—	91,595	—	—	42,170	
九十九年 2010	1,213,899	45,623	—	85,573	—	—	41,090	
一〇〇年 2011	1,128,449	45,694	107,314	76,610	39,197	24,877	39,400	
九月 Sept.	106,912	3,164	10,036	8,031	3,549	2,301	3,591	
十月 Oct.	81,191	4,018	7,553	4,836	2,966	1,850	2,855	
十一月 Nov.	74,478	3,785	6,889	4,356	2,707	1,654	2,588	
十二月 Dec.	72,467	4,375	6,275	4,169	2,591	1,700	2,547	
<b>一〇一年 2012</b>	<b>876,968</b>	<b>32,794</b>	<b>83,123</b>	<b>62,089</b>	<b>30,456</b>	<b>19,324</b>	<b>30,636</b>	
一月 Jan.	69,788	5,076	6,304	4,495	2,427	1,646	2,521	
二月 Feb.	101,194	2,966	9,382	6,798	3,563	2,275	3,710	
三月 Mar.	103,872	3,692	10,149	6,759	3,563	2,359	3,829	
四月 Apr.	91,444	3,619	9,146	6,286	3,276	2,021	3,171	
五月 May	103,777	3,491	10,142	7,572	3,391	2,135	3,312	
六月 June	89,886	3,607	8,731	6,569	3,095	1,858	2,917	
七月 July	108,129	4,444	9,930	7,898	3,892	2,423	3,928	
八月 Aug.	114,752	3,273	10,837	8,250	4,095	2,574	4,074	
九月 Sept.	94,126	2,626	8,502	7,462	3,154	2,033	3,174	
較上月增減(%) VS. with Last Month	-17.97	-19.77	-21.55	-9.55	-22.98	-21.02	-22.09	
較上年同月增減(%) VS. with Last Year	-11.96	-17.00	-15.28	-7.09	-11.13	-11.65	-11.61	

資料來源：本部戶政司。

說明：1. 94年臺中縣調整里鄰，故其他劇增。

2. 96年清查93年12月以前遷往國外未入境者，致遷往外國者劇增。

TABLE 9. MIGRATION REGISTRATION OF RESIDENT POPULATION  
- BY MONTH

單位：Persons		1. BOTH SEX						
年(月)別 Year (Month)	遷入 Immigrants / In-migrants							
	自他省(市) From Other Provinces (Cities)			自本省 他縣市 Other C. & City of Prov.	自本縣 市他鄉 鎮市區 Other Township, City & Dist.	初設 戶籍 First Reg.	其他 Others	
	臺灣省 Taiwan Prov.	福建省 Fuchien Prov.	其他省市 Others					
九十二年 2003	129,172	2,663	10	383,368	567,022	11,805	169	
九十三年 2004	128,550	2,492	12	375,833	564,451	14,715	173	
九十四年 2005	136,073	2,797	9	404,250	602,323	18,816	88,468	
九十五年 2006	146,895	3,579	7	424,317	610,344	23,960	144	
九十六年 2007	118,332	2,702	5	343,994	494,925	25,565	96	
九十七年 2008	117,972	3,759	10	362,153	503,614	24,531	100	
九十八年 2009	114,961	2,777	5	348,100	500,500	47,847	120	
九十九年 2010	133,262	3,671	9	390,506	482,437	31,451	277	
一〇〇年 2011	136,275	3,315	9	81,903	548,239	25,504	112	
九月 Sept.	12,457	293	2	7,494	53,503	2,477	14	
十月 Oct.	9,727	225	1	6,110	39,333	1,702	15	
十一月 Nov.	8,732	204	—	5,483	36,286	1,788	6	
十二月 Dec.	8,591	164	—	5,313	34,081	2,657	4	
<b>一〇一年 2012</b>	<b>101,918</b>	<b>2,615</b>	<b>9</b>	<b>64,517</b>	<b>431,415</b>	<b>17,979</b>	<b>93</b>	
一月 Jan.	8,277	215	—	5,231	31,890	1,698	8	
二月 Feb.	12,024	342	1	7,561	50,634	1,928	10	
三月 Mar.	12,458	342	—	7,454	51,357	1,898	12	
四月 Apr.	10,674	299	1	6,858	44,659	1,424	10	
五月 May	11,984	342	1	7,497	51,374	2,529	7	
六月 June	10,100	260	1	6,663	44,253	1,829	3	
七月 July	12,558	247	4	8,188	51,990	2,616	11	
八月 Aug.	13,550	308	1	8,678	56,506	2,588	18	
九月 Sept.	10,293	260	—	6,387	48,752	1,469	14	
較上月增減(%) VS. with Last Month	-24.04	-15.58	-100.00	-26.40	-13.72	-43.24	-22.22	
較上年同月增減(%) VS. with Last Year	-17.37	-11.26	-100.00	-14.77	-8.88	-40.69	0.00	

Source : Dept. of Household Registration Affairs, MOI.

Note : 1. The figure of Others includes the data of Adjustment for Li and Lin of Taichung County in 2005.

2. A thorough check in 2007 on those who emigrated to foreign countries before Dec. 2004 and haven't entered R.O.C. over 2 years resulted in a mass increase of emigrants to foreign countries.



表9. 現住人口遷入遷出登記—按月別分(續)

單位：人		1. 男女合計						
年(月)別 Year (Month)	遷出 Emigrants / Out-migrants							
	合計 Total	往外國 To Foreign Countries	往他省(市) To Other Provinces (Cities)					
			新北市 New Taipei City	臺北市 Taipei City	臺中市 Taichung City	臺南市 Tainan City	高雄市 Kaohsiung City	
九十二年 2003	1,286,021	49,560	—	82,834	—	—	48,139	
九十三年 2004	1,261,692	47,185	—	80,638	—	—	48,296	
九十四年 2005	1,427,213	37,140	—	84,146	—	—	50,088	
九十五年 2006	1,376,816	42,247	—	92,912	—	—	52,610	
九十六年 2007	1,154,510	63,150	—	72,959	—	—	44,519	
九十七年 2008	1,172,845	50,529	—	73,596	—	—	44,725	
九十八年 2009	1,163,548	62,579	—	69,540	—	—	40,391	
九十九年 2010	1,192,662	55,213	—	92,366	—	—	40,480	
一〇〇年 2011	1,109,372	51,523	107,694	95,764	44,501	26,772	36,031	
九月 Sept.	108,946	7,622	10,285	8,694	3,878	2,563	3,546	
十月 Oct.	79,088	3,572	7,102	6,517	3,256	1,802	2,638	
十一月 Nov.	71,797	2,847	6,510	6,104	2,908	1,642	2,194	
十二月 Dec.	68,153	2,671	6,484	5,644	2,810	1,560	2,159	
<b>一〇一年 2012</b>	<b>864,923</b>	<b>38,244</b>	<b>82,677</b>	<b>67,688</b>	<b>35,382</b>	<b>19,367</b>	<b>28,252</b>	
一月 Jan.	66,499	3,457	6,103	5,260	2,801	1,714	2,405	
二月 Feb.	100,879	4,543	9,453	7,833	4,054	2,398	3,388	
三月 Mar.	103,403	5,039	9,537	8,516	4,418	2,479	3,197	
四月 Apr.	90,180	3,753	8,282	7,202	3,810	2,141	2,970	
五月 May	101,825	4,025	10,370	8,663	4,195	2,018	2,917	
六月 June	88,294	3,801	8,654	7,083	3,611	1,841	2,746	
七月 July	104,825	3,691	10,243	7,751	4,459	2,401	3,656	
八月 Aug.	113,572	4,604	10,998	8,252	4,729	2,617	3,866	
九月 Sept.	95,446	5,331	9,037	7,128	3,305	1,758	3,107	
較上月增減(%) VS. with Last Month	-15.96	15.79	-17.83	-13.62	-30.11	-32.82	-19.63	
較上年同月增減(%) VS. with Last Year	-12.39	-30.06	-12.13	-18.01	-14.78	-31.41	-12.38	

TABLE 9. MIGRATION REGISTRATION OF RESIDENT POPULATION - BY MONTH(CONT.)

1. BOTH SEX										Unit: Persons	
遷出 Emigrants / Out-migrants										住址變更 Change Residence	
往他省(市) To Other Provinces (Cities)			往本省 他縣市	往本縣 市他鄉 鎮市區	註銷戶籍	其他	遷入	遷出			
臺灣省 Taiwan Prov.	福建省 Fuchien Prov.	其他省市 Others	Other C. & City of Prov.	Other Town- ship, City & Dist.	Canceled Reg.	Others	In- migrants	Out- migrants			
150,305	4,297	—	383,342	566,999	114	431	671,115	671,115			
138,663	6,064	1	375,796	564,397	1	651	693,146	693,146			
151,062	9,123	—	404,206	602,305	6	89,137	719,466	719,466			
145,084	8,689	—	424,305	610,329	13	627	760,193	760,193			
126,833	7,267	—	343,972	494,915	2	893	616,601	616,601			
131,379	5,946	—	362,154	503,606	409	501	637,589	637,589			
130,221	11,330	—	348,078	500,496	567	346	633,243	633,243			
124,225	6,501	—	390,490	482,436	457	494	619,823	619,823			
107,000	9,208	—	81,896	548,228	491	264	579,747	579,747			
10,077	1,220	—	7,493	53,501	41	26	58,087	58,087			
7,731	963	—	6,110	39,333	42	22	40,383	40,383			
7,114	656	—	5,483	36,282	41	16	40,374	40,374			
6,773	608	—	5,313	34,081	22	28	38,452	38,452			
<b>87,163</b>	<b>9,626</b>	<b>1</b>	<b>64,516</b>	<b>431,409</b>	<b>409</b>	<b>189</b>	<b>447,674</b>	<b>447,674</b>			
6,761	838	—	5,231	31,890	20	19	32,551	32,551			
9,804	1,163	—	7,561	50,633	33	16	49,966	49,966			
10,125	1,189	—	7,454	51,357	82	10	53,277	53,277			
9,432	1,036	—	6,857	44,655	29	13	46,781	46,781			
9,974	741	1	7,497	51,374	33	17	55,060	55,060			
8,851	742	—	6,662	44,253	33	17	46,763	46,763			
11,026	1,339	—	8,189	51,990	48	32	53,507	53,507			
12,083	1,140	—	8,678	56,506	61	38	58,415	58,415			
9,107	1,438	—	6,387	48,751	70	27	51,354	51,354			
-19.63	26.14	—	-26.40	-13.72	14.75	-28.95	-12.09	-12.09			
-12.38	17.87	—	-14.76	-8.88	70.73	3.85	-11.59	-11.59			

表9. 現住人口遷入遷出登記—按月別分(續)

單位：人		2. 男性						
年(月)別 Year (Month)	遷入 Immigrants / In-migrants							
	合計 Total	自外國 From Foreign Countries	自他省(市) From Other Provinces (Cities)					
			新北市 New Taipei City	臺北市 Taipei City	臺中市 Taichung City	臺南市 Tainan City	高雄市 Kaohsiung City	
九十二年 2003	582,232	12,199	—	48,269	—	—	24,903	
九十三年 2004	578,462	16,577	—	44,379	—	—	23,239	
九十四年 2005	659,375	15,555	—	47,282	—	—	26,740	
九十五年 2006	634,734	24,957	—	44,584	—	—	25,245	
九十六年 2007	526,719	25,699	—	41,579	—	—	20,197	
九十七年 2008	532,441	22,751	—	42,006	—	—	20,220	
九十八年 2009	532,654	23,069	—	42,886	—	—	19,933	
九十九年 2010	542,584	21,000	—	40,272	—	—	19,283	
一〇〇年 2011	503,564	21,159	50,684	35,741	17,174	11,091	17,952	
九月 Sept.	48,162	1,495	4,826	3,740	1,547	1,080	1,699	
十月 Oct.	34,668	1,785	3,535	2,213	1,254	778	1,264	
十一月 Nov.	31,935	1,714	3,159	2,038	1,112	680	1,153	
十二月 Dec.	30,772	2,052	2,930	1,895	1,082	709	1,062	
<b>一〇一年 2012</b>	<b>397,909</b>	<b>15,276</b>	<b>39,399</b>	<b>29,124</b>	<b>13,830</b>	<b>8,772</b>	<b>14,321</b>	
一月 Jan.	31,094	2,401	3,005	2,150	1,062	754	1,113	
二月 Feb.	46,163	1,389	4,482	3,140	1,637	1,030	1,760	
三月 Mar.	46,391	1,736	4,875	3,156	1,537	1,048	1,782	
四月 Apr.	41,871	1,629	4,294	2,936	1,513	928	1,522	
五月 May	46,891	1,598	4,798	3,557	1,583	971	1,506	
六月 June	40,632	1,597	4,073	3,132	1,409	798	1,404	
七月 July	48,981	2,062	4,665	3,711	1,738	1,109	1,838	
八月 Aug.	52,777	1,600	5,142	3,901	1,891	1,202	1,904	
九月 Sept.	43,109	1,264	4,065	3,441	1,460	932	1,492	
較上月增減(%) VS. with Last Month	-18.32	-21.00	-20.95	-11.79	-22.79	-22.46	-21.64	
較上年同月增減(%) VS. with Last Year	-10.49	-15.45	-15.77	-7.99	-5.62	-13.70	-12.18	

TABLE 9. MIGRATION REGISTRATION OF RESIDENT POPULATION  
- BY MONTH(CONT.)

單位：人		2. MALE						
年(月)別 Year (Month)	遷入 Immigrants / In-migrants							
	自他省(市) From Other Provinces (Cities)			自本省 他縣市 Other C. & City of Prov.	自本縣 市他鄉 鎮市區 Other Township, City & Dist.	初設 戶籍 First Reg.	其他 Others	
	臺灣省 Taiwan Prov.	福建省 Fuchien Prov.	其他省市 Others					
九十二年 2003	59,318	1,473	4	175,053	257,929	2,995	89	
九十三年 2004	59,172	1,356	7	172,709	257,726	3,206	91	
九十四年 2005	62,324	1,594	7	184,602	273,347	3,411	44,513	
九十五年 2006	66,793	2,004	4	192,389	275,518	3,158	82	
九十六年 2007	54,142	1,592	3	155,569	224,066	3,817	55	
九十七年 2008	52,655	2,334	7	162,236	226,042	4,139	51	
九十八年 2009	52,534	1,778	3	159,747	227,445	5,191	68	
九十九年 2010	60,355	2,169	5	177,562	216,819	4,971	148	
一〇〇年 2011	60,995	1,926	4	36,522	245,065	5,202	49	
九月 Sept.	5,711	166	1	3,459	24,030	399	9	
十月 Oct.	4,038	132	1	2,538	16,734	385	11	
十一月 Nov.	3,639	122	—	2,297	15,653	366	2	
十二月 Dec.	3,573	99	—	2,244	14,679	445	2	
<b>一〇一年 2012</b>	<b>46,653</b>	<b>1,494</b>	<b>3</b>	<b>29,270</b>	<b>195,449</b>	<b>4,279</b>	<b>39</b>	
一月 Jan.	3,619	125	—	2,292	14,162	407	4	
二月 Feb.	5,582	201	—	3,381	23,111	445	5	
三月 Mar.	5,599	190	—	3,280	22,737	444	7	
四月 Apr.	4,882	170	1	3,156	20,423	412	5	
五月 May	5,443	202	—	3,473	23,280	477	3	
六月 June	4,633	155	1	2,988	19,969	472	1	
七月 July	5,738	138	1	3,681	23,652	643	5	
八月 Aug.	6,392	164	—	4,010	25,970	597	4	
九月 Sept.	4,765	149	—	3,009	22,145	382	5	
較上月增減(%) VS. with Last Month	-25.45	-9.15	—	-24.96	-14.73	-36.01	25.00	
較上年同月增減(%) VS. with Last Year	-16.56	-10.24	-100.00	-13.01	-7.84	-4.26	-44.44	

表9. 現住人口遷入遷出登記—按月別分(續)

單位：人		2. 男性						
年(月)別 Year (Month)	遷出 Emigrants / Out-migrants							
	合計 Total	往外國 To Foreign Countries	往他省(市) To Other Provinces (Cities)					
			新北市 New Taipei City	臺北市 Taipei City	臺中市 Taichung City	臺南市 Tainan City	高雄市 Kaohsiung City	
九十二年 2003	591,179	24,112	—	37,507	—	—	22,182	
九十三年 2004	581,882	23,083	—	36,338	—	—	22,467	
九十四年 2005	659,120	18,406	—	37,979	—	—	22,850	
九十五年 2006	627,603	20,862	—	41,517	—	—	23,972	
九十六年 2007	529,528	31,956	—	32,824	—	—	20,268	
九十七年 2008	530,253	24,292	—	32,512	—	—	20,057	
九十八年 2009	533,675	28,948	—	31,641	—	—	18,457	
九十九年 2010	542,154	25,226	—	41,792	—	—	18,195	
一〇〇年 2011	501,248	23,795	48,630	44,661	19,473	11,896	16,100	
九月 Sept.	49,737	3,449	4,654	4,028	1,775	1,186	1,605	
十月 Oct.	34,220	1,703	3,025	2,935	1,338	782	1,115	
十一月 Nov.	31,262	1,380	2,828	2,768	1,180	635	927	
十二月 Dec.	29,557	1,255	2,821	2,546	1,092	619	888	
<b>一〇一年 2012</b>	<b>395,899</b>	<b>17,350</b>	<b>37,837</b>	<b>31,208</b>	<b>16,020</b>	<b>8,850</b>	<b>13,013</b>	
一月 Jan.	29,868	1,567	2,758	2,410	1,206	739	1,081	
二月 Feb.	46,410	2,066	4,266	3,671	1,883	1,141	1,575	
三月 Mar.	46,546	2,332	4,314	3,988	1,940	1,096	1,416	
四月 Apr.	41,521	1,681	3,845	3,222	1,724	974	1,379	
五月 May	46,667	1,841	4,754	3,988	1,871	914	1,363	
六月 June	40,248	1,673	4,014	3,227	1,633	845	1,239	
七月 July	48,007	1,697	4,649	3,577	2,008	1,118	1,689	
八月 Aug.	52,699	2,072	5,130	3,853	2,215	1,222	1,862	
九月 Sept.	43,933	2,421	4,107	3,272	1,540	801	1,409	
較上月增減(%) VS. with Last Month	-16.63	16.84	-19.94	-15.08	-30.47	-34.45	-24.33	
較上年同月增減(%) VS. with Last Year	-11.67	-29.81	-11.75	-18.77	-13.24	-32.46	-12.21	

TABLE 9. MIGRATION REGISTRATION OF RESIDENT POPULATION - BY MONTH(CONT.)

單位：Persons		2. MALE							
年(月)別 Year (Month)	遷出 Emigrants / Out-migrants							住址變更 Change Residence	
	往他省(市) To Other Provinces (Cities)			往本省 他縣市 Other C. & City of Prov.	往本縣 市他鄉 鎮市區 Other Town-ship, City & Dist.	註銷戶籍 Canceled Reg.	其他 Others	遷入 In-migrants	遷出 Out-migrants
	臺灣省 Taiwan Prov.	福建省 Fuchien Prov.	其他省市 Others						
九十二年 2003	71,637	2,597	—	175,032	257,905	30	177	316,159	316,159
九十三年 2004	65,829	3,496	—	172,686	257,700	—	283	329,083	329,083
九十四年 2005	71,917	5,173	—	184,567	273,331	3	44,894	341,569	341,569
九十五年 2006	68,158	4,979	—	192,364	275,506	2	243	358,592	358,592
九十六年 2007	60,179	4,235	—	155,550	224,057	—	459	290,667	290,667
九十七年 2008	61,494	3,126	—	162,236	226,036	209	291	299,194	299,194
九十八年 2009	61,551	5,464	—	159,725	227,442	260	187	299,205	299,205
九十九年 2010	58,810	3,272	—	177,549	216,815	192	303	291,450	291,450
一〇〇年 2011	50,336	4,451	—	36,518	245,058	161	169	271,178	271,178
九月 Sept.	4,911	611	—	3,458	24,029	15	16	26,855	26,855
十月 Oct.	3,548	468	—	2,538	16,733	22	13	18,780	18,780
十一月 Nov.	3,234	329	—	2,297	15,652	21	11	18,633	18,633
十二月 Dec.	3,059	326	—	2,244	14,679	5	23	18,143	18,143
<b>一〇一年 2012</b>	<b>41,782</b>	<b>4,878</b>	<b>1</b>	<b>29,269</b>	<b>195,445</b>	<b>123</b>	<b>123</b>	<b>210,317</b>	<b>210,317</b>
一月 Jan.	3,203	429	—	2,292	14,162	10	11	15,292	15,292
二月 Feb.	4,714	581	—	3,381	23,110	13	9	23,618	23,618
三月 Mar.	4,820	614	—	3,280	22,735	6	5	24,929	24,929
四月 Apr.	4,574	527	—	3,155	20,422	9	9	21,928	21,928
五月 May	4,786	384	1	3,473	23,279	4	9	25,827	25,827
六月 June	4,263	381	—	2,988	19,969	8	8	22,098	22,098
七月 July	5,232	663	—	3,681	23,653	16	24	25,209	25,209
八月 Aug.	5,755	557	—	4,010	25,970	21	32	27,424	27,424
九月 Sept.	4,435	742	—	3,009	22,145	36	16	23,992	23,992
較上月增減(%) VS. with Last Month	-24.33	33.21	—	-24.96	-14.73	71.43	-50.00	-12.51	-12.51
較上年同月增減(%) VS. with Last Year	-12.21	21.44	—	-12.98	-7.84	140.00	0.00	-10.66	-10.66

表9. 現住人口遷入遷出登記—按月別分(續)

單位：人

年(月)別 Year (Month)	3. 女性 Immigrants / In-migrants						
	合 計 Total	自外國 From Foreign Countries	遷 入 From Other Provinces (Cities)				
			新北市 New Taipei City	臺北市 Taipei City	臺中市 Taichung City	臺南市 Tainan City	高雄市 Kaohsiung City
九十二年 2003	691,294	13,301	—	53,015	—	—	27,630
九十三年 2004	686,475	19,484	—	49,154	—	—	25,878
九十四年 2005	782,643	18,149	—	51,914	—	—	29,642
九十五年 2006	779,606	31,322	—	50,453	—	—	28,533
九十六年 2007	646,321	31,164	—	46,302	—	—	22,480
九十七年 2008	663,966	27,559	—	48,234	—	—	23,498
九十八年 2009	665,907	27,417	—	48,709	—	—	22,237
九十九年 2010	671,315	24,623	—	45,301	—	—	21,807
一〇〇年 2011	624,885	24,535	56,630	40,869	22,023	13,786	21,448
九 月 Sept.	58,750	1,669	5,210	4,291	2,002	1,221	1,892
十 月 Oct.	46,523	2,233	4,018	2,623	1,712	1,072	1,591
十一月 Nov.	42,543	2,071	3,730	2,318	1,595	974	1,435
十二月 Dec.	41,695	2,323	3,345	2,274	1,509	991	1,485
<b>一〇一年 2012</b>	<b>479,059</b>	<b>17,518</b>	<b>43,724</b>	<b>32,965</b>	<b>16,626</b>	<b>10,552</b>	<b>16,315</b>
一 月 Jan.	38,694	2,675	3,299	2,345	1,365	892	1,408
二 月 Feb.	55,031	1,577	4,900	3,658	1,926	1,245	1,950
三 月 Mar.	57,481	1,956	5,274	3,603	2,026	1,311	2,047
四 月 Apr.	49,573	1,990	4,852	3,350	1,763	1,093	1,649
五 月 May	56,886	1,893	5,344	4,015	1,808	1,164	1,806
六 月 June	49,254	2,010	4,658	3,437	1,686	1,060	1,513
七 月 July	59,148	2,382	5,265	4,187	2,154	1,314	2,090
八 月 Aug.	61,975	1,673	5,695	4,349	2,204	1,372	2,170
九 月 Sept.	51,017	1,362	4,437	4,021	1,694	1,101	1,682
較上月增減(%) VS. with Last Month	-17.68	-18.59	-22.09	-7.54	-23.14	-19.75	-22.49
較上年同月增減(%) VS. with Last Year	-13.16	-18.39	-14.84	-6.29	-15.38	-9.83	-11.10

TABLE 9. MIGRATION REGISTRATION OF RESIDENT POPULATION  
- BY MONTH(CONT.)

3. FEMALE Unit: Persons

遷 入 Immigrants / In-migrants						
自他省(市) From Other Provinces (Cities)			自本省 他縣市	自本縣 市他鄉 鎮市區	初設 戶籍	其他
臺灣省 Taiwan Prov.	福建省 Fuchien Prov.	其他省市 Others	Other C. & City of Prov.	Other Township, City & Dist.	First Reg.	Others
69,854	1,190	6	208,315	309,093	8,810	80
69,378	1,136	5	203,124	306,725	11,509	82
73,749	1,203	2	219,648	328,976	15,405	43,955
80,102	1,575	3	231,928	334,826	20,802	62
64,190	1,110	2	188,425	270,859	21,748	41
65,317	1,425	3	199,917	277,572	20,392	49
62,427	999	2	188,353	273,055	42,656	52
72,907	1,502	4	212,944	265,618	26,480	129
75,280	1,389	5	45,381	303,174	20,302	63
6,746	127	1	4,035	29,473	2,078	5
5,689	93	—	3,572	22,599	1,317	4
5,093	82	—	3,186	20,633	1,422	4
5,018	65	—	3,069	19,402	2,212	2
<b>55,265</b>	<b>1,121</b>	<b>6</b>	<b>35,247</b>	<b>235,966</b>	<b>13,700</b>	<b>54</b>
4,658	90	—	2,939	17,728	1,291	4
6,442	141	1	4,180	27,523	1,483	5
6,859	152	—	4,174	28,620	1,454	5
5,792	129	—	3,702	24,236	1,012	5
6,541	140	1	4,024	28,094	2,052	4
5,467	105	—	3,675	24,284	1,357	2
6,820	109	3	4,507	28,338	1,973	6
7,158	144	1	4,668	30,536	1,991	14
5,528	111	—	3,378	26,607	1,087	9
-22.77	-22.92	-100.00	-27.63	-12.87	-45.40	-35.71
-18.06	-12.60	-100.00	-16.28	-9.72	-47.69	80.00

表9. 現住人口遷入遷出登記—按月別分(續)

單位：人		3. 女性						
年(月)別 Year (Month)	遷出 Emigrants / Out-migrants							
	合計 Total	往外國 To Foreign Countries	往他省(市) To Other Provinces (Cities)					
			新北市 New Taipei City	臺北市 Taipei City	臺中市 Taichung City	臺南市 Tainan City	高雄市 Kaohsiung City	
九十二年 2003	694,842	25,448	—	45,327	—	—	25,957	
九十三年 2004	679,810	24,102	—	44,300	—	—	25,829	
九十四年 2005	768,093	18,734	—	46,167	—	—	27,238	
九十五年 2006	749,213	21,385	—	51,395	—	—	28,638	
九十六年 2007	624,982	31,194	—	40,135	—	—	24,251	
九十七年 2008	642,592	26,237	—	41,084	—	—	24,668	
九十八年 2009	629,873	33,631	—	37,899	—	—	21,934	
九十九年 2010	650,508	29,987	—	50,574	—	—	22,285	
一〇〇年 2011	608,124	27,728	59,064	51,103	25,028	14,876	19,931	
九月 Sept.	59,209	4,173	5,631	4,666	2,103	1,377	1,941	
十月 Oct.	44,868	1,869	4,077	3,582	1,918	1,020	1,523	
十一月 Nov.	40,535	1,467	3,682	3,336	1,728	1,007	1,267	
十二月 Dec.	38,596	1,416	3,663	3,098	1,718	941	1,271	
<b>一〇一年 2012</b>	<b>469,024</b>	<b>20,894</b>	<b>44,840</b>	<b>36,480</b>	<b>19,362</b>	<b>10,517</b>	<b>15,239</b>	
一月 Jan.	36,631	1,890	3,345	2,850	1,595	975	1,324	
二月 Feb.	54,469	2,477	5,187	4,162	2,171	1,257	1,813	
三月 Mar.	56,857	2,707	5,223	4,528	2,478	1,383	1,781	
四月 Apr.	48,659	2,072	4,437	3,980	2,086	1,167	1,591	
五月 May	55,158	2,184	5,616	4,675	2,324	1,104	1,554	
六月 June	48,046	2,128	4,640	3,856	1,978	996	1,507	
七月 July	56,818	1,994	5,594	4,174	2,451	1,283	1,967	
八月 Aug.	60,873	2,532	5,868	4,399	2,514	1,395	2,004	
九月 Sept.	51,513	2,910	4,930	3,856	1,765	957	1,698	
較上月增減(%) VS. with Last Month	-15.38	14.93	-15.99	-12.34	-29.79	-31.40	-15.27	
較上年同月增減(%) VS. with Last Year	-13.00	-30.27	-12.45	-17.36	-16.07	-30.50	-12.52	

TABLE 9. MIGRATION REGISTRATION OF RESIDENT POPULATION - BY MONTH(CONT.)

3. FEMALE										Unit: Persons	
遷出 Emigrants / Out-migrants										住址變更 Change Residence	
往他省(市) To Other Provinces (Cities)			往本省 他縣市	往本縣 市他鄉 鎮市區	註銷戶籍	其他	遷入	遷出			
臺灣省 Taiwan Prov.	福建省 Fuchien Prov.	其他省市 Others	Other C. & City of Prov.	Other Town- ship, City & Dist.	Canceled Reg.	Others	In- migrants	Out- migrants			
78,668	1,700	—	208,310	309,094	84	254	354,956	354,956			
72,834	2,568	1	203,110	306,697	1	368	364,063	364,063			
79,145	3,950	—	219,639	328,974	3	44,243	377,897	377,897			
76,926	3,710	—	231,941	334,823	11	384	401,601	401,601			
66,654	3,032	—	188,422	270,858	2	434	325,934	325,934			
69,885	2,820	—	199,918	277,570	200	210	338,395	338,395			
68,670	5,866	—	188,353	273,054	307	159	334,038	334,038			
65,415	3,229	—	212,941	265,621	265	191	328,373	328,373			
56,664	4,757	—	45,378	303,170	330	95	308,569	308,569			
5,166	609	—	4,035	29,472	26	10	31,232	31,232			
4,183	495	—	3,572	22,600	20	9	21,603	21,603			
3,880	327	—	3,186	20,630	20	5	21,741	21,741			
3,714	282	—	3,069	19,402	17	5	20,309	20,309			
<b>45,381</b>	<b>4,748</b>	<b>—</b>	<b>35,247</b>	<b>235,964</b>	<b>286</b>	<b>66</b>	<b>237,357</b>	<b>237,357</b>			
3,558	409	—	2,939	17,728	10	8	17,259	17,259			
5,090	582	—	4,180	27,523	20	7	26,348	26,348			
5,305	575	—	4,174	28,622	76	5	28,348	28,348			
4,858	509	—	3,702	24,233	20	4	24,853	24,853			
5,188	357	—	4,024	28,095	29	8	29,233	29,233			
4,588	361	—	3,674	24,284	25	9	24,665	24,665			
5,794	676	—	4,508	28,337	32	8	28,298	28,298			
6,328	583	—	4,668	30,536	40	6	30,991	30,991			
4,672	696	—	3,378	26,606	34	11	27,362	27,362			
-15.27	19.38	—	-27.63	-12.87	-15.00	83.33	-11.71	-11.71			
-12.52	14.29	—	-16.28	-9.72	30.77	10.00	-12.39	-12.39			

表10. 現住人口遷入遷出登記—按區域別分

單位：人

1. 男女合計

區域別 Locality	遷入 Immigrants / In-migrants						
	合計 Total	自外國 From Foreign Countries	自他省(市) From Other Provinces (Cities)				
			新北市 New Taipei City	臺北市 Taipei City	臺中市 Taichung City	臺南市 Tainan City	高雄市 Kaohsiung City
一〇一年九月 Sep., 2012	94,126	2,626	8,502	7,462	3,154	2,033	3,174
新 北 市 New Taipei City	16,736	544	—	4,916	392	259	330
臺 北 市 Taipei City	14,990	911	3,970	—	407	192	351
臺 中 市 Taichung City	10,861	237	369	280	—	158	250
臺 南 市 Tainan City	6,228	120	191	120	145	—	632
高 雄 市 Kaohsiung City	12,258	244	307	269	231	630	—
臺 灣 省 Taiwan Prov.	31,423	561	3,274	1,724	1,850	731	1,444
宜蘭縣 Yilan C.	2,035	25	212	155	31	15	16
桃園縣 Taoyuan C.	8,677	191	1,495	718	249	110	207
新竹縣 Hsinchu C.	2,319	27	166	133	129	68	96
苗栗縣 Miaoli C.	1,525	22	106	62	194	34	37
彰化縣 Changhua C.	2,735	68	117	58	364	55	49
南投縣 Nantou C.	1,296	26	77	31	304	16	43
雲林縣 Yunlin C.	1,653	27	192	63	156	44	79
嘉義縣 Chiayi C.	1,496	15	132	27	82	113	68
屏東縣 Pingtung C.	2,304	41	79	48	65	86	486
臺東縣 Taitung C.	697	12	62	16	39	30	69
花蓮縣 Hualien C.	1,460	16	129	59	44	25	29
澎湖縣 Penghu C.	453	1	43	18	40	19	129
基隆市 Keelung City	1,655	30	310	192	32	11	31
新竹市 Hsinchu City	2,029	50	107	128	91	47	65
嘉義市 Chiayi City	1,089	10	47	16	30	58	40
福 建 省 Fuchien Prov.	1,630	9	391	153	129	63	167
金門縣 Kinmen C.	1,446	6	349	140	120	59	153
連江縣 Lienchiang C.	184	3	42	13	9	4	14

資料來源：本部戶政司。

TABLE 10. MIGRATION REGISTRATION OF RESIDENT POPULATION  
- BY LOCALITY

1. BOTH SEX

Unit : Persons

遷入 Immigrants / In-migrants						
自他省(市) From Other Provinces (Cities)			自本省 他縣市	自本縣 市他鄉 鎮市區	初設 戶籍	其他
臺灣省	福建省	其他省市	Other C. & City of Prov.	Other Township, City & Dist.	First Reg.	Others
Taiwan Prov.	Fuchien Prov.	Others				
10,293	260	—	6,387	48,752	1,469	14
3,068	70	—	—	6,825	327	5
2,173	35	—	—	6,702	247	2
2,227	21	—	—	7,175	143	1
659	11	—	—	4,273	76	1
1,631	39	—	—	8,772	134	1
—	84	—	6,386	14,831	534	4
—	6	—	191	1,368	16	—
—	43	—	1,288	4,201	175	—
—	4	—	957	701	38	—
—	1	—	394	638	37	—
—	6	—	345	1,620	53	—
—	3	—	227	555	13	1
—	1	—	335	720	36	—
—	2	—	576	455	26	—
—	3	—	189	1,271	36	—
—	2	—	200	262	5	—
—	3	—	272	867	16	—
—	1	—	86	113	3	—
—	2	—	140	882	24	1
—	5	—	677	821	38	—
—	2	—	509	357	18	2
535	—	—	1	174	8	—
445	—	—	1	167	6	—
90	—	—	—	7	2	—

Source : Dept. of Household Registration Affairs, MOI.

表10. 現住人口遷入遷出登記—按區域別分(續)

單位：人

1. 男女合計

區域別 Locality	遷出 Emigrants / Out-migrants						
	合計 Total	往外國 To Foreign Countries	往他省(市) To Other Provinces (Cities)				
			新北市 New Taipei City	臺北市 Taipei City	臺中市 Taichung City	臺南市 Tainan City	高雄市 Kaohsiung City
一〇一年九月 Sep., 2012	95,446	5,331	9,037	7,128	3,305	1,758	3,107
新 北 市 New Taipei City	16,340	992	—	3,970	369	191	307
臺 北 市 Taipei City	16,027	1,844	4,916	—	280	120	269
臺 中 市 Taichung City	10,758	420	392	407	—	145	231
臺 南 市 Tainan City	6,589	279	259	192	158	—	630
高 雄 市 Kaohsiung City	12,451	498	330	351	250	632	—
臺 灣 省 Taiwan Prov.	32,842	1,295	3,070	2,173	2,227	659	1,631
宜蘭縣 Yilan C.	2,217	68	228	198	45	11	27
桃園縣 Taoyuan C.	7,865	367	999	657	202	80	168
新竹縣 Hsinchu C.	1,790	79	121	89	49	21	43
苗栗縣 Miaoli C.	1,587	75	149	99	170	22	27
彰化縣 Changhua C.	3,432	127	219	143	629	81	87
南投縣 Nantou C.	1,543	54	78	86	396	36	46
雲林縣 Yunlin C.	1,934	68	235	106	218	69	84
嘉義縣 Chiayi C.	1,658	47	124	77	104	92	104
屏東縣 Pingtung C.	2,878	101	148	81	106	97	707
臺東縣 Taitung C.	834	30	102	38	49	22	77
花蓮縣 Hualien C.	1,647	52	138	125	75	17	35
澎湖縣 Penghu C.	405	3	32	30	28	29	102
基隆市 Keelung City	1,885	84	367	265	31	12	28
新竹市 Hsinchu City	1,986	97	80	120	69	14	53
嘉義市 Chiayi City	1,181	43	50	59	56	56	43
福 建 省 Fuchien Prov.	439	3	70	35	21	11	39
金門縣 Kinmen C.	389	2	59	32	21	9	36
連江縣 Lienchiang C.	50	1	11	3	—	2	3

TABLE 10. MIGRATION REGISTRATION OF RESIDENT POPULATION  
- BY LOCALITY (CONT.)

1. BOTH SEX

Unit : Persons

遷出 Emigrants / Out-migrants							住址變更 Change Residence	
往他省(市) To Other Provinces (Cities)			往本省 他縣市	往本縣 市他鄉 鎮市區	註銷戶籍	其他	遷入 In-migrants	遷出 Out-migrants
臺灣省 Taiwan Prov.	福建省 Fuchien Prov.	其他省市 Others	Other C. & City of Prov.	Other Town- ship, City & Dist.	Canceled Reg.	Others		
9,107	1,438	—	6,387	48,751	70	27	51,354	51,354
3,274	391	—	—	6,825	12	9	10,405	10,405
1,724	153	—	—	6,702	18	1	6,590	6,590
1,850	129	—	—	7,175	3	6	5,639	5,639
731	63	—	—	4,273	2	2	3,211	3,211
1,444	167	—	—	8,772	4	3	6,136	6,136
—	535	—	6,386	14,830	30	6	19,230	19,230
—	14	—	258	1,368	—	—	1,010	1,010
—	240	—	940	4,201	10	1	5,765	5,765
—	12	—	675	701	—	—	1,176	1,176
—	19	—	387	638	1	—	1,127	1,127
—	36	—	489	1,620	1	—	2,124	2,124
—	12	—	279	555	1	—	879	879
—	19	—	415	720	—	—	943	943
—	21	—	634	455	—	—	479	479
—	59	—	309	1,270	—	—	1,407	1,407
—	14	—	220	262	17	3	569	569
—	21	—	317	867	—	—	776	776
—	6	—	62	113	—	—	234	234
—	34	—	181	882	—	1	714	714
—	17	—	715	821	—	—	1,194	1,194
—	11	—	505	357	—	1	833	833
84	—	—	1	174	1	—	143	143
62	—	—	—	167	1	—	132	132
22	—	—	1	7	—	—	11	11

表10. 現住人口遷入遷出登記—按區域別分(續)

單位：人

2. 男性

區域別 Locality	遷入 Immigrants / In-migrants						
	合計 Total	自外國 From Foreign Countries	自他省(市) From Other Provinces (Cities)				
			新北市 New Taipei City	臺北市 Taipei City	臺中市 Taichung City	臺南市 Tainan City	高雄市 Kaohsiung City
一〇一年九月 Sep., 2012	43,109	1,264	4,065	3,441	1,460	932	1,492
新 北 市 New Taipei City	7,594	258	—	2,244	157	122	139
臺 北 市 Taipei City	6,795	399	1,822	—	195	80	140
臺 中 市 Taichung City	4,872	119	169	129	—	68	120
臺 南 市 Tainan City	2,796	69	97	57	67	—	281
高 雄 市 Kaohsiung City	5,527	126	134	110	117	289	—
臺 灣 省 Taiwan Prov.	14,674	287	1,644	830	853	343	714
宜蘭縣 Yilan C.	923	11	97	77	12	6	5
桃園縣 Taoyuan C.	4,052	97	756	351	115	51	101
新竹縣 Hsinchu C.	1,108	13	87	68	67	36	49
苗栗縣 Miaoli C.	691	10	57	32	91	17	17
彰化縣 Changhua C.	1,295	45	59	29	175	22	19
南投縣 Nantou C.	607	16	37	10	131	7	24
雲林縣 Yunlin C.	718	13	96	29	67	24	38
嘉義縣 Chiayi C.	683	10	69	15	38	51	38
屏東縣 Pingtung C.	1,101	23	38	19	24	42	247
臺東縣 Taitung C.	344	5	35	8	21	14	33
花蓮縣 Hualien C.	693	8	63	30	17	9	11
澎湖縣 Penghu C.	239	1	25	11	22	13	68
基隆市 Keelung City	762	12	152	84	15	6	12
新竹市 Hsinchu City	953	19	52	60	47	24	37
嘉義市 Chiayi City	505	4	21	7	11	21	15
福 建 省 Fuchien Prov.	851	6	199	71	71	30	98
金門縣 Kinmen C.	729	4	172	62	64	27	89
連江縣 Lienchiang C.	122	2	27	9	7	3	9

TABLE 10. MIGRATION REGISTRATION OF RESIDENT POPULATION  
- BY LOCALITY (CONT.)

2. MALE

Unit: Persons

遷入 Immigrants / In-migrants		自他省(市) From Other Provinces (Cities)					自本省 他縣市 Other C. & City of Prov.	自本縣 市他鄉 鎮市區 Other Township, City & Dist.	初設 戶籍 First Reg.	其他 Others
臺灣省 Taiwan Prov.	福建省 Fuchien Prov.	其他省市 Others								
4,765	149	—	3,009	22,145	382	5				
1,411	32	—	—	3,138	91	2				
1,011	24	—	—	3,021	103	—				
1,041	13	—	—	3,184	29	—				
289	10	—	—	1,914	11	1				
740	19	—	—	3,960	32	—				
—	51	—	3,008	6,827	115	2				
—	4	—	85	620	6	—				
—	25	—	626	1,888	42	—				
—	2	—	459	316	11	—				
—	1	—	184	275	7	—				
—	4	—	165	771	6	—				
—	2	—	92	285	2	1				
—	1	—	141	305	4	—				
—	1	—	257	203	1	—				
—	3	—	85	617	3	—				
—	1	—	103	122	2	—				
—	—	—	133	415	7	—				
—	1	—	50	48	—	—				
—	2	—	64	413	2	—				
—	2	—	326	370	16	—				
—	2	—	238	179	6	1				
273	—	—	1	101	1	—				
215	—	—	1	95	—	—				
58	—	—	—	6	1	—				



表10. 現住人口遷入遷出登記—按區域別分(續)

單位：人

2. 男性

區域別 Locality	遷出 Emigrants / Out-migrants						
	合計 Total	往外國 To Foreign Countries	往他省(市) To Other Provinces (Cities)				
			新北市 New Taipei City	臺北市 Taipei City	臺中市 Taichung City	臺南市 Tainan City	高雄市 Kaohsiung City
一〇一年九月 Sep., 2012	43,933	2,421	4,107	3,272	1,540	801	1,409
新 北 市 New Taipei City	7,652	442	—	1,822	169	97	134
臺 北 市 Taipei City	7,290	821	2,244	—	129	57	110
臺 中 市 Taichung City	4,846	198	157	195	—	67	117
臺 南 市 Tainan City	2,979	132	122	80	68	—	289
高 雄 市 Kaohsiung City	5,683	228	139	140	120	281	—
臺 灣 省 Taiwan Prov.	15,232	600	1,413	1,011	1,041	289	740
宜蘭縣 Yilan C.	1,032	33	107	98	15	3	15
桃園縣 Taoyuan C.	3,600	164	444	291	92	38	76
新竹縣 Hsinchu C.	812	37	49	43	26	9	17
苗栗縣 Miaoli C.	760	39	79	55	93	10	15
彰化縣 Changhua C.	1,614	56	98	69	302	32	38
南投縣 Nantou C.	721	26	37	40	167	17	24
雲林縣 Yunlin C.	900	34	120	45	106	36	42
嘉義縣 Chiayi C.	745	20	58	34	49	41	49
屏東縣 Pingtung C.	1,337	47	60	37	55	37	305
臺東縣 Taitung C.	410	14	48	18	28	10	37
花蓮縣 Hualien C.	774	26	65	63	34	5	12
澎湖縣 Penghu C.	207	2	21	18	10	16	52
基隆市 Keelung City	889	40	166	119	17	4	17
新竹市 Hsinchu City	874	42	33	49	24	4	26
嘉義市 Chiayi City	557	20	28	32	23	27	15
福 建 省 Fuchien Prov.	251	—	32	24	13	10	19
金門縣 Kinmen C.	218	—	25	22	13	9	17
連江縣 Lienchiang C.	33	—	7	2	—	1	2

TABLE 10. MIGRATION REGISTRATION OF RESIDENT POPULATION  
- BY LOCALITY (CONT.)

2. MALE

Unit : Persons

遷出 Emigrants / Out-migrants							住址變更 Change Residence	
往他省(市) To Other Provinces (Cities)			往本省 他縣市	往本縣 市他鄉 鎮市區	註銷戶籍	其他	遷入 In-migrants	遷出 Out-migrants
臺灣省 Taiwan Prov.	福建省 Fuchien Prov.	其他省市 Others	Other C. & City of Prov.	Other Town- ship, City & Dist.	Canceled Reg.	Others		
4,435	742	—	3,009	22,145	36	16	23,992	23,992
1,644	199	—	—	3,139	3	3	4,798	4,798
830	71	—	—	3,021	6	1	3,037	3,037
853	71	—	—	3,184	—	4	2,709	2,709
343	30	—	—	1,914	—	1	1,511	1,511
714	98	—	—	3,960	—	3	2,825	2,825
—	273	—	3,008	6,826	27	4	9,037	9,037
—	6	—	135	620	—	—	451	451
—	127	—	470	1,888	9	1	2,735	2,735
—	5	—	310	316	—	—	542	542
—	8	—	186	275	—	—	532	532
—	17	—	231	771	—	—	1,035	1,035
—	8	—	116	285	1	—	391	391
—	14	—	198	305	—	—	475	475
—	9	—	282	203	—	—	222	222
—	30	—	150	616	—	—	647	647
—	7	—	107	122	17	2	280	280
—	10	—	144	415	—	—	364	364
—	—	—	40	48	—	—	105	105
—	16	—	96	413	—	1	334	334
—	9	—	317	370	—	—	560	560
—	7	—	226	179	—	—	364	364
51	—	—	1	101	—	—	75	75
37	—	—	—	95	—	—	70	70
14	—	—	1	6	—	—	5	5

表10. 現住人口遷入遷出登記—按區域別分(續)

單位：人

3. 女性

區域別 Locality	遷入 Immigrants / In-migrants						
	合計 Total	自外國 From Foreign Countries	自他省(市) From Other Provinces (Cities)				
			新北市 New Taipei City	臺北市 Taipei City	臺中市 Taichung City	臺南市 Tainan City	高雄市 Kaohsiung City
一〇一年九月 Sep., 2012	51,017	1,362	4,437	4,021	1,694	1,101	1,682
新 北 市 New Taipei City	9,142	286	—	2,672	235	137	191
臺 北 市 Taipei City	8,195	512	2,148	—	212	112	211
臺 中 市 Taichung City	5,989	118	200	151	—	90	130
臺 南 市 Tainan City	3,432	51	94	63	78	—	351
高 雄 市 Kaohsiung City	6,731	118	173	159	114	341	—
臺 灣 省 Taiwan Prov.	16,749	274	1,630	894	997	388	730
宜蘭縣 Yilan C.	1,112	14	115	78	19	9	11
桃園縣 Taoyuan C.	4,625	94	739	367	134	59	106
新竹縣 Hsinchu C.	1,211	14	79	65	62	32	47
苗栗縣 Miaoli C.	834	12	49	30	103	17	20
彰化縣 Changhua C.	1,440	23	58	29	189	33	30
南投縣 Nantou C.	689	10	40	21	173	9	19
雲林縣 Yunlin C.	935	14	96	34	89	20	41
嘉義縣 Chiayi C.	813	5	63	12	44	62	30
屏東縣 Pingtung C.	1,203	18	41	29	41	44	239
臺東縣 Taitung C.	353	7	27	8	18	16	36
花蓮縣 Hualien C.	767	8	66	29	27	16	18
澎湖縣 Penghu C.	214	—	18	7	18	6	61
基隆市 Keelung City	893	18	158	108	17	5	19
新竹市 Hsinchu City	1,076	31	55	68	44	23	28
嘉義市 Chiayi City	584	6	26	9	19	37	25
福 建 省 Fuchien Prov.	779	3	192	82	58	33	69
金門縣 Kinmen C.	717	2	177	78	56	32	64
連江縣 Lienchiang C.	62	1	15	4	2	1	5

TABLE 10. MIGRATION REGISTRATION OF RESIDENT POPULATION  
- BY LOCALITY (CONT.)

3. FEMALE

Unit : Persons

遷入 Immigrants / In-migrants						
自他省(市) From Other Provinces (Cities)			自本省 他縣市	自本縣 市他鄉 鎮市區	初設 戶籍	其他
臺灣省 Taiwan Prov.	福建省 Fuchien Prov.	其他省市 Others	Other C. & City of Prov.	Other Township, City & Dist.	First Reg.	Others
5,528	111	—	3,378	26,607	1,087	9
1,657	38	—	—	3,687	236	3
1,162	11	—	—	3,681	144	2
1,186	8	—	—	3,991	114	1
370	1	—	—	2,359	65	—
891	20	—	—	4,812	102	1
—	33	—	3,378	8,004	419	2
—	2	—	106	748	10	—
—	18	—	662	2,313	133	—
—	2	—	498	385	27	—
—	—	—	210	363	30	—
—	2	—	180	849	47	—
—	1	—	135	270	11	—
—	—	—	194	415	32	—
—	1	—	319	252	25	—
—	—	—	104	654	33	—
—	1	—	97	140	3	—
—	3	—	139	452	9	—
—	—	—	36	65	3	—
—	—	—	76	469	22	1
—	3	—	351	451	22	—
—	—	—	271	178	12	1
262	—	—	—	73	7	—
230	—	—	—	72	6	—
32	—	—	—	1	1	—

表10. 現住人口遷入遷出登記—按區域別分(續)

單位：人

3. 女性

區域別 Locality	遷出 Emigrants / Out-migrants						
	合計 Total	往外國 To Foreign Countries	往他省(市) To Other Provinces (Cities)				
			新北市 New Taipei City	臺北市 Taipei City	臺中市 Taichung City	臺南市 Tainan City	高雄市 Kaohsiung City
一〇一年九月 Sep., 2012	51,513	2,910	4,930	3,856	1,765	957	1,698
新 北 市 New Taipei City	8,688	550	—	2,148	200	94	173
臺 北 市 Taipei City	8,737	1,023	2,672	—	151	63	159
臺 中 市 Taichung City	5,912	222	235	212	—	78	114
臺 南 市 Tainan City	3,610	147	137	112	90	—	341
高 雄 市 Kaohsiung City	6,768	270	191	211	130	351	—
臺 灣 省 Taiwan Prov.	17,610	695	1,657	1,162	1,186	370	891
宜蘭縣 Yilan C.	1,185	35	121	100	30	8	12
桃園縣 Taoyuan C.	4,265	203	555	366	110	42	92
新竹縣 Hsinchu C.	978	42	72	46	23	12	26
苗栗縣 Miaoli C.	827	36	70	44	77	12	12
彰化縣 Changhua C.	1,818	71	121	74	327	49	49
南投縣 Nantou C.	822	28	41	46	229	19	22
雲林縣 Yunlin C.	1,034	34	115	61	112	33	42
嘉義縣 Chiayi C.	913	27	66	43	55	51	55
屏東縣 Pingtung C.	1,541	54	88	44	51	60	402
臺東縣 Taitung C.	424	16	54	20	21	12	40
花蓮縣 Hualien C.	873	26	73	62	41	12	23
澎湖縣 Penghu C.	198	1	11	12	18	13	50
基隆市 Keelung City	996	44	201	146	14	8	11
新竹市 Hsinchu City	1,112	55	47	71	45	10	27
嘉義市 Chiayi City	624	23	22	27	33	29	28
福 建 省 Fuchien Prov.	188	3	38	11	8	1	20
金門縣 Kinmen C.	171	2	34	10	8	—	19
連江縣 Lienchiang C.	17	1	4	1	—	1	1

TABLE 10. MIGRATION REGISTRATION OF RESIDENT POPULATION  
- BY LOCALITY (CONT.)

3. FEMALE

Unit : Persons

遷出 Emigrants / Out-migrants							住址變更 Change Residence	
往他省(市) To Other Provinces (Cities)			往本省 他縣市	往本縣 市他鄉 鎮市區	註銷戶籍	其他	遷入 In-migrants	遷出 Out-migrants
臺灣省 Taiwan Prov.	福建省 Fuchien Prov.	其他省市 Others	Other C. & City of Prov.	Other Town- ship, City & Dist.	Canceled Reg.	Others		
4,672	696	—	3,378	26,606	34	11	27,362	27,362
1,630	192	—	—	3,686	9	6	5,607	5,607
894	82	—	—	3,681	12	—	3,553	3,553
997	58	—	—	3,991	3	2	2,930	2,930
388	33	—	—	2,359	2	1	1,700	1,700
730	69	—	—	4,812	4	—	3,311	3,311
—	262	—	3,378	8,004	3	2	10,193	10,193
—	8	—	123	748	—	—	559	559
—	113	—	470	2,313	1	—	3,030	3,030
—	7	—	365	385	—	—	634	634
—	11	—	201	363	1	—	595	595
—	19	—	258	849	1	—	1,089	1,089
—	4	—	163	270	—	—	488	488
—	5	—	217	415	—	—	468	468
—	12	—	352	252	—	—	257	257
—	29	—	159	654	—	—	760	760
—	7	—	113	140	—	1	289	289
—	11	—	173	452	—	—	412	412
—	6	—	22	65	—	—	129	129
—	18	—	85	469	—	—	380	380
—	8	—	398	451	—	—	634	634
—	4	—	279	178	—	1	469	469
33	—	—	—	73	1	—	68	68
25	—	—	—	72	1	—	62	62
8	—	—	—	1	—	—	6	6

表11. 現住人口遷入遷出登記年累計—按區域別分

單位：人

1. 男女合計

區域別 Locality	遷入 Immigrants / In-migrants						
	合計 Total	自外國 From Foreign Countries	自他省(市) From Other Provinces (Cities)				
			新北市 New Taipei City	臺北市 Taipei City	臺中市 Taichung City	臺南市 Tainan City	高雄市 Kaohsiung City
一〇一年一至九月 Jan. - Sep., 2012	876,968	32,794	83,123	62,089	30,456	19,324	30,636
新 北 市 New Taipei City	156,566	7,001	—	40,032	3,921	2,529	3,611
臺 北 市 Taipei City	130,931	11,102	39,368	—	3,611	1,872	3,071
臺 中 市 Taichung City	108,457	2,914	3,816	2,882	—	1,923	2,615
臺 南 市 Tainan City	62,944	1,458	2,129	1,215	1,566	—	6,281
高 雄 市 Kaohsiung City	108,692	3,151	2,934	2,084	2,110	5,647	—
臺 灣 省 Taiwan Prov.	297,749	7,086	32,021	14,935	18,388	6,902	14,044
宜蘭縣 Yilan C.	17,020	297	2,118	1,357	317	127	251
桃園縣 Taoyuan C.	80,450	2,316	14,017	5,828	2,230	1,284	2,139
新竹縣 Hsinchu C.	19,944	366	1,346	911	906	388	657
苗栗縣 Miaoli C.	14,320	345	1,099	594	1,752	240	327
彰化縣 Changhua C.	28,479	709	1,329	584	4,027	498	610
南投縣 Nantou C.	13,504	343	765	378	3,319	246	378
雲林縣 Yunlin C.	18,462	301	2,156	607	1,756	583	851
嘉義縣 Chiayi C.	13,876	249	1,068	317	725	902	704
屏東縣 Pingtung C.	22,982	563	1,002	485	824	874	4,652
臺東縣 Taitung C.	6,497	122	741	290	378	203	616
花蓮縣 Hualien C.	13,490	277	1,319	612	413	197	375
澎湖縣 Penghu C.	4,422	40	400	181	276	268	1,252
基隆市 Keelung City	14,930	427	2,985	1,605	292	131	222
新竹市 Hsinchu City	18,750	491	1,211	933	832	400	578
嘉義市 Chiayi City	10,623	240	465	253	341	561	432
福 建 省 Fuchien Prov.	11,629	82	2,855	941	860	451	1,014
金門縣 Kinmen C.	10,305	73	2,518	846	792	430	936
連江縣 Lienchiang C.	1,324	9	337	95	68	21	78

資料來源：本部戶政司。

TABLE 11. MIGRATION REGISTRATION OF RESIDENT POPULATION OF THE YEAR - BY LOCALITY

1. BOTH SEX

Unit : Persons

遷入 Immigrants / In-migrants						
自他省(市) From Other Provinces (Cities)			自本省 他縣市	自本縣 市他鄉 鎮市區	初設 戶籍	其他
臺灣省	福建省	其他省市	Other C. & City of Prov.	Other Township, City & Dist.	First Reg.	Others
Taiwan Prov.	Fuchien Prov.	Others				
101,918	2,615	9	64,517	431,415	17,979	93
31,843	745	—	—	62,882	3,990	12
19,412	353	1	—	48,858	3,268	15
23,901	247	—	—	68,430	1,714	15
8,033	143	—	—	41,175	938	6
15,224	254	—	—	75,563	1,715	10
—	873	8	64,504	132,706	6,247	35
—	41	—	2,000	10,244	267	1
—	373	—	12,939	37,439	1,882	3
—	28	—	8,730	6,213	397	2
—	34	—	3,958	5,572	394	5
—	74	—	3,831	16,190	622	5
—	43	1	2,605	5,122	303	1
—	32	5	4,282	7,469	419	1
—	22	1	5,430	4,122	335	1
—	55	—	2,363	11,691	470	3
—	16	1	1,716	2,288	122	4
—	40	—	2,374	7,685	197	1
—	10	—	830	1,114	51	—
—	54	—	1,549	7,390	273	2
—	35	—	6,767	7,136	364	3
—	16	—	5,130	3,031	151	3
3,505	—	—	13	1,801	107	—
2,881	—	—	7	1,726	96	—
624	—	—	6	75	11	—

Source : Dept. of Household Registration Affairs, MOI.

表11. 現住人口遷入遷出登記年累計—按區域別分(續)

單位：人

1. 男女合計

區域別 Locality	遷出 Emigrants / Out-migrants						
	合計 Total	往外國 To Foreign Countries	往他省(市) To Other Provinces (Cities)				
			新北市 New Taipei City	臺北市 Taipei City	臺中市 Taichung City	臺南市 Tainan City	高雄市 Kaohsiung City
一〇一年一至九月 Jan. - Sep., 2012	864,923	38,244	82,677	67,688	35,382	19,367	28,252
新 北 市 New Taipei City	153,640	7,521	—	39,369	3,815	2,129	2,934
臺 北 市 Taipei City	124,282	13,221	40,030	—	2,882	1,215	2,084
臺 中 市 Taichung City	102,260	3,324	3,921	3,611	—	1,566	2,110
臺 南 市 Tainan City	62,288	1,761	2,529	1,872	1,922	—	5,647
高 雄 市 Kaohsiung City	109,881	3,628	3,611	3,071	2,615	6,281	—
臺 灣 省 Taiwan Prov.	308,052	8,699	31,841	19,412	23,901	8,033	15,223
宜蘭縣 Yilan C.	17,917	374	2,447	1,550	444	171	239
桃園縣 Taoyuan C.	73,814	2,736	10,434	6,217	2,111	1,025	1,612
新竹縣 Hsinchu C.	17,134	485	1,080	872	665	271	398
苗栗縣 Miaoli C.	14,310	427	1,306	839	1,867	208	304
彰化縣 Changhua C.	34,515	851	2,199	1,311	6,768	764	823
南投縣 Nantou C.	15,319	458	898	628	4,441	293	452
雲林縣 Yunlin C.	20,218	385	2,708	1,046	2,343	761	911
嘉義縣 Chiayi C.	16,548	309	1,425	616	1,143	1,383	883
屏東縣 Pingtung C.	26,729	793	1,379	762	1,126	1,371	6,354
臺東縣 Taitung C.	7,714	145	1,088	418	480	275	810
花蓮縣 Hualien C.	14,606	274	1,631	873	473	228	442
澎湖縣 Penghu C.	3,549	40	294	177	234	222	858
基隆市 Keelung City	16,988	515	3,413	2,548	412	145	298
新竹市 Hsinchu City	17,673	618	887	1,058	728	315	372
嘉義市 Chiayi City	11,018	289	652	497	666	601	467
福 建 省 Fuchien Prov.	4,520	90	745	353	247	143	254
金門縣 Kinmen C.	3,948	81	591	306	222	128	231
連江縣 Lienchiang C.	572	9	154	47	25	15	23

TABLE 11. MIGRATION REGISTRATION OF RESIDENT POPULATION OF THE YEAR - BY LOCALITY(CONT.)

1. BOTH SEX

Unit : Persons

遷出 Emigrants / Out-migrants							住址變更 Change Residence	
往他省(市) To Other Provinces (Cities)			往本省 他縣市	往本縣 市他鄉 鎮市區	註銷戶籍	其他	遷入 In-migrants	遷出 Out-migrants
臺灣省 Taiwan Prov.	福建省 Fuchien Prov.	其他省市 Others	Other C. & City of Prov.	Other Town- ship, City & Dist.	Canceled Reg.	Others		
87,163	9,626	1	64,516	431,409	409	189	447,674	447,674
32,022	2,855	—	—	62,881	81	33	92,555	92,555
14,934	941	—	—	48,855	104	16	51,193	51,193
18,388	860	—	—	68,428	29	23	52,700	52,700
6,902	451	—	—	41,175	19	10	30,122	30,122
14,044	1,014	—	—	75,563	38	16	52,032	52,032
—	3,505	1	64,503	132,706	137	91	167,950	167,950
—	87	—	2,348	10,244	10	3	7,967	7,967
—	1,866	—	10,312	37,439	48	14	50,146	50,146
—	100	—	7,043	6,213	4	3	10,302	10,302
—	112	—	3,662	5,572	5	8	9,488	9,488
—	213	—	5,377	16,190	11	8	18,062	18,062
—	96	—	2,924	5,122	6	1	9,021	9,021
—	123	—	4,468	7,469	3	1	8,694	8,694
—	85	—	6,576	4,122	3	3	4,433	4,433
—	264	—	2,982	11,691	5	2	13,223	13,223
—	57	1	2,123	2,288	20	9	4,572	4,572
—	105	—	2,861	7,685	3	31	6,638	6,638
—	35	—	575	1,114	—	—	1,815	1,815
—	172	—	2,089	7,390	4	2	6,516	6,516
—	124	—	6,419	7,136	12	4	9,861	9,861
—	66	—	4,744	3,031	3	2	7,212	7,212
873	—	—	13	1,801	1	—	1,122	1,122
656	—	—	6	1,726	1	—	1,050	1,050
217	—	—	7	75	—	—	72	72

表11. 現住人口遷入遷出登記年累計—按區域別分(續)

單位：人

2. 男性

區域別 Locality	遷入 Immigrants / In-migrants						
	合計 Total	自外國 From Foreign Countries	自他省(市) From Other Provinces (Cities)				
			新北市 New Taipei City	臺北市 Taipei City	臺中市 Taichung City	臺南市 Tainan City	高雄市 Kaohsiung City
一〇一年一至九月 Jan. - Sep., 2012	397,909	15,276	39,399	29,124	13,830	8,772	14,321
新 北 市 New Taipei City	70,584	3,237	—	18,478	1,688	1,145	1,607
臺 北 市 Taipei City	59,659	4,976	18,221	—	1,617	833	1,338
臺 中 市 Taichung City	48,425	1,397	1,712	1,373	—	870	1,185
臺 南 市 Tainan City	28,221	687	999	583	742	—	2,827
高 雄 市 Kaohsiung City	49,507	1,494	1,385	951	975	2,573	—
臺 灣 省 Taiwan Prov.	135,610	3,438	15,696	7,279	8,367	3,111	6,815
宜蘭縣 Yilan C.	7,733	127	1,027	681	130	52	115
桃園縣 Taoyuan C.	37,052	1,122	6,757	2,803	1,043	593	1,038
新竹縣 Hsinchu C.	9,223	165	680	449	433	202	335
苗栗縣 Miaoli C.	6,252	170	536	290	763	103	144
彰化縣 Changhua C.	12,534	357	665	304	1,762	195	253
南投縣 Nantou C.	6,049	167	383	167	1,508	88	171
雲林縣 Yunlin C.	8,080	169	1,102	305	791	262	392
嘉義縣 Chiayi C.	6,282	126	567	152	332	396	350
屏東縣 Pingtung C.	10,519	275	495	218	380	402	2,236
臺東縣 Taitung C.	3,044	61	353	126	182	89	339
花蓮縣 Hualien C.	6,268	127	667	306	197	84	172
澎湖縣 Penghu C.	2,418	24	232	94	165	153	699
基隆市 Keelung City	6,811	201	1,436	789	136	54	102
新竹市 Hsinchu City	8,648	228	571	452	393	201	296
嘉義市 Chiayi City	4,697	119	225	143	152	237	173
福 建 省 Fuchien Prov.	5,903	47	1,386	460	441	240	549
金門縣 Kinmen C.	5,143	41	1,206	409	403	229	496
連江縣 Lienchiang C.	760	6	180	51	38	11	53

TABLE 11. MIGRATION REGISTRATION OF RESIDENT POPULATION OF THE YEAR - BY LOCALITY(CONT.)

2. MALE

Unit : Persons

遷入 Immigrants / In-migrants						
自他省(市) From Other Provinces (Cities)			自本省 他縣市	自本縣 市他鄉 鎮市區	初設 戶籍	其他
臺灣省 Taiwan Prov.	福建省 Fuchien Prov.	其他省市 Others	Other C. & City of Prov.	Other Township, City & Dist.	First Reg.	Others
46,653	1,494	3	29,270	195,449	4,279	39
14,534	388	—	—	28,399	1,103	5
8,994	204	1	—	22,275	1,194	6
10,741	141	—	—	30,633	368	5
3,607	92	—	—	18,503	178	3
6,975	155	—	—	34,663	332	4
—	514	2	29,260	60,022	1,090	16
—	29	—	910	4,621	41	—
—	211	—	6,059	17,001	424	1
—	15	—	4,048	2,823	72	1
—	16	—	1,731	2,444	54	1
—	46	—	1,562	7,305	82	3
—	27	1	1,101	2,388	47	1
—	19	1	1,816	3,177	46	—
—	12	—	2,430	1,879	37	1
—	37	—	1,084	5,335	56	1
—	10	—	805	1,064	13	2
—	15	—	1,132	3,530	37	1
—	5	—	491	551	4	—
—	40	—	705	3,306	42	—
—	20	—	3,146	3,235	103	3
—	12	—	2,240	1,363	32	1
1,802	—	—	10	954	14	—
1,450	—	—	6	894	9	—
352	—	—	4	60	5	—

表11. 現住人口遷入遷出登記年累計—按區域別分(續)

單位：人

2. 男性

區域別 Locality	遷出 Emigrants / Out-migrants						
	合計 Total	往外國 To Foreign Countries	往他省(市) To Other Provinces (Cities)				
			新北市 New Taipei City	臺北市 Taipei City	臺中市 Taichung City	臺南市 Tainan City	高雄市 Kaohsiung City
一〇一年一至九月 Jan. - Sep., 2012	395,899	17,350	37,837	31,208	16,020	8,850	13,013
新 北 市 New Taipei City	71,234	3,397	—	18,222	1,711	999	1,385
臺 北 市 Taipei City	57,149	5,712	18,476	—	1,373	583	951
臺 中 市 Taichung City	46,020	1,541	1,688	1,617	—	742	975
臺 南 市 Tainan City	28,100	819	1,145	833	869	—	2,573
高 雄 市 Kaohsiung City	50,658	1,658	1,607	1,338	1,185	2,827	—
臺 灣 省 Taiwan Prov.	140,223	4,166	14,533	8,994	10,741	3,607	6,974
宜蘭縣 Yilan C.	8,134	172	1,112	699	178	75	119
桃園縣 Taoyuan C.	33,720	1,316	4,576	2,888	968	494	710
新竹縣 Hsinchu C.	7,803	227	491	410	290	135	181
苗栗縣 Miaoli C.	6,440	209	629	389	839	77	144
彰化縣 Changhua C.	15,509	416	1,019	627	2,984	328	364
南投縣 Nantou C.	6,980	227	412	299	2,018	118	205
雲林縣 Yunlin C.	9,152	212	1,364	482	1,084	361	442
嘉義縣 Chiayi C.	7,372	152	648	289	498	584	419
屏東縣 Pingtung C.	12,120	362	621	348	511	613	2,813
臺東縣 Taitung C.	3,738	70	525	197	239	113	414
花蓮縣 Hualien C.	6,714	119	751	405	222	98	191
澎湖縣 Penghu C.	1,897	26	171	101	109	128	473
基隆市 Keelung City	7,707	230	1,530	1,189	187	68	135
新竹市 Hsinchu City	7,970	280	387	454	293	153	169
嘉義市 Chiayi City	4,967	148	297	217	321	262	195
福 建 省 Fuchien Prov.	2,515	57	388	204	141	92	155
金門縣 Kinmen C.	2,122	51	293	173	126	82	137
連江縣 Lienchiang C.	393	6	95	31	15	10	18

TABLE 11. MIGRATION REGISTRATION OF RESIDENT POPULATION OF THE YEAR - BY LOCALITY(CONT.)

2. MALE

Unit : Persons

遷出 Emigrants / Out-migrants							住址變更 Change Residence	
往他省(市) To Other Provinces (Cities)			往本省 他縣市	往本縣 市他鄉 鎮市區	註銷戶籍	其他	遷入 In-migrants	遷出 Out-migrants
臺灣省 Taiwan Prov.	福建省 Fuchien Prov.	其他省市 Others	Other C. & City of Prov.	Other Town- ship, City & Dist.	Canceled Reg.	Others		
41,782	4,878	1	29,269	195,445	123	123	210,317	210,317
15,697	1,386	—	—	28,399	19	19	43,614	43,614
7,278	460	—	—	22,274	33	9	23,948	23,948
8,367	441	—	—	30,631	5	13	24,758	24,758
3,111	240	—	—	18,504	—	6	14,285	14,285
6,815	549	—	—	34,663	7	9	24,342	24,342
—	1,802	1	29,259	60,020	59	67	78,806	78,806
—	51	—	1,101	4,621	4	2	3,719	3,719
—	900	—	4,840	17,000	21	7	23,725	23,725
—	57	—	3,186	2,823	1	2	4,775	4,775
—	57	—	1,645	2,444	2	5	4,470	4,470
—	117	—	2,341	7,305	3	5	8,586	8,586
—	52	—	1,259	2,388	1	1	4,154	4,154
—	70	—	1,959	3,177	1	—	4,074	4,074
—	47	—	2,853	1,879	—	3	2,168	2,168
—	146	—	1,371	5,335	—	—	6,211	6,211
—	30	1	1,059	1,064	18	8	2,140	2,140
—	59	—	1,308	3,530	1	30	3,062	3,062
—	21	—	317	551	—	—	843	843
—	91	—	970	3,306	—	1	3,034	3,034
—	69	—	2,920	3,235	7	3	4,622	4,622
—	35	—	2,130	1,362	—	—	3,223	3,223
514	—	—	10	954	—	—	564	564
362	—	—	4	894	—	—	524	524
152	—	—	6	60	—	—	40	40

表11. 現住人口遷入遷出登記年累計—按區域別分(續)

單位：人

3. 女性

區域別 Locality	遷入 Immigrants / In-migrants						
	合計 Total	自外國 From Foreign Countries	自他省(市) From Other Provinces (Cities)				
			新北市 New Taipei City	臺北市 Taipei City	臺中市 Taichung City	臺南市 Tainan City	高雄市 Kaohsiung City
一〇一年一至九月 Jan. - Sep., 2012	479,059	17,518	43,724	32,965	16,626	10,552	16,315
新 北 市 New Taipei City	85,982	3,764	—	21,554	2,233	1,384	2,004
臺 北 市 Taipei City	71,272	6,126	21,147	—	1,994	1,039	1,733
臺 中 市 Taichung City	60,032	1,517	2,104	1,509	—	1,053	1,430
臺 南 市 Tainan City	34,723	771	1,130	632	824	—	3,454
高 雄 市 Kaohsiung City	59,185	1,657	1,549	1,133	1,135	3,074	—
臺 灣 省 Taiwan Prov.	162,139	3,648	16,325	7,656	10,021	3,791	7,229
宜蘭縣 Yilan C.	9,287	170	1,091	676	187	75	136
桃園縣 Taoyuan C.	43,398	1,194	7,260	3,025	1,187	691	1,101
新竹縣 Hsinchu C.	10,721	201	666	462	473	186	322
苗栗縣 Miaoli C.	8,068	175	563	304	989	137	183
彰化縣 Changhua C.	15,945	352	664	280	2,265	303	357
南投縣 Nantou C.	7,455	176	382	211	1,811	158	207
雲林縣 Yunlin C.	10,382	132	1,054	302	965	321	459
嘉義縣 Chiayi C.	7,594	123	501	165	393	506	354
屏東縣 Pingtung C.	12,463	288	507	267	444	472	2,416
臺東縣 Taitung C.	3,453	61	388	164	196	114	277
花蓮縣 Hualien C.	7,222	150	652	306	216	113	203
澎湖縣 Penghu C.	2,004	16	168	87	111	115	553
基隆市 Keelung City	8,119	226	1,549	816	156	77	120
新竹市 Hsinchu City	10,102	263	640	481	439	199	282
嘉義市 Chiayi City	5,926	121	240	110	189	324	259
福 建 省 Fuchien Prov.	5,726	35	1,469	481	419	211	465
金門縣 Kinmen C.	5,162	32	1,312	437	389	201	440
連江縣 Lienchiang C.	564	3	157	44	30	10	25

TABLE 11. MIGRATION REGISTRATION OF RESIDENT POPULATION OF THE YEAR - BY LOCALITY(CONT.)

3. FEMALE

Unit : Persons

遷入 Immigrants / In-migrants						
自他省(市) From Other Provinces (Cities)			自本省 他縣市	自本縣 市他鄉 鎮市區	初設 戶籍	其他
臺灣省 Taiwan Prov.	福建省 Fuchien Prov.	其他省市 Others	Other C. & City of Prov.	Other Township, City & Dist.	First Reg.	Others
55,265	1,121	6	35,247	235,966	13,700	54
17,309	357	—	—	34,483	2,887	7
10,418	149	—	—	26,583	2,074	9
13,160	106	—	—	37,797	1,346	10
4,426	51	—	—	22,672	760	3
8,249	99	—	—	40,900	1,383	6
—	359	6	35,244	72,684	5,157	19
—	12	—	1,090	5,623	226	1
—	162	—	6,880	20,438	1,458	2
—	13	—	4,682	3,390	325	1
—	18	—	2,227	3,128	340	4
—	28	—	2,269	8,885	540	2
—	16	—	1,504	2,734	256	—
—	13	4	2,466	4,292	373	1
—	10	1	3,000	2,243	298	—
—	18	—	1,279	6,356	414	2
—	6	1	911	1,224	109	2
—	25	—	1,242	4,155	160	—
—	5	—	339	563	47	—
—	14	—	844	4,084	231	2
—	15	—	3,621	3,901	261	—
—	4	—	2,890	1,668	119	2
1,703	—	—	3	847	93	—
1,431	—	—	1	832	87	—
272	—	—	2	15	6	—



表11. 現住人口遷入遷出登記年累計—按區域別分(續)

單位：人

3. 女性

區域別 Locality	遷出 Emigrants / Out-migrants						
	合計 Total	往外國 To Foreign Countries	往他省(市) To Other Provinces (Cities)				
			新北市 New Taipei City	臺北市 Taipei City	臺中市 Taichung City	臺南市 Tainan City	高雄市 Kaohsiung City
一〇一年一至九月 Jan. - Sep., 2012	469,024	20,894	44,840	36,480	19,362	10,517	15,239
新 北 市 New Taipei City	82,406	4,124	—	21,147	2,104	1,130	1,549
臺 北 市 Taipei City	67,133	7,509	21,554	—	1,509	632	1,133
臺 中 市 Taichung City	56,240	1,783	2,233	1,994	—	824	1,135
臺 南 市 Tainan City	34,188	942	1,384	1,039	1,053	—	3,074
高 雄 市 Kaohsiung City	59,223	1,970	2,004	1,733	1,430	3,454	—
臺 灣 省 Taiwan Prov.	167,829	4,533	17,308	10,418	13,160	4,426	8,249
宜蘭縣 Yilan C.	9,783	202	1,335	851	266	96	120
桃園縣 Taoyuan C.	40,094	1,420	5,858	3,329	1,143	531	902
新竹縣 Hsinchu C.	9,331	258	589	462	375	136	217
苗栗縣 Miaoli C.	7,870	218	677	450	1,028	131	160
彰化縣 Changhua C.	19,006	435	1,180	684	3,784	436	459
南投縣 Nantou C.	8,339	231	486	329	2,423	175	247
雲林縣 Yunlin C.	11,066	173	1,344	564	1,259	400	469
嘉義縣 Chiayi C.	9,176	157	777	327	645	799	464
屏東縣 Pingtung C.	14,609	431	758	414	615	758	3,541
臺東縣 Taitung C.	3,976	75	563	221	241	162	396
花蓮縣 Hualien C.	7,892	155	880	468	251	130	251
澎湖縣 Penghu C.	1,652	14	123	76	125	94	385
基隆市 Keelung City	9,281	285	1,883	1,359	225	77	163
新竹市 Hsinchu City	9,703	338	500	604	435	162	203
嘉義市 Chiayi City	6,051	141	355	280	345	339	272
福 建 省 Fuchien Prov.	2,005	33	357	149	106	51	99
金門縣 Kinmen C.	1,826	30	298	133	96	46	94
連江縣 Lienchiang C.	179	3	59	16	10	5	5

TABLE 11. MIGRATION REGISTRATION OF RESIDENT POPULATION OF THE YEAR - BY LOCALITY(CONT.)

3. FEMALE

Unit : Persons

遷出 Emigrants / Out-migrants							住址變更 Change Residence	
往他省(市) To Other Provinces (Cities)			往本省 他縣市	往本縣 市他鄉 鎮市區	註銷戶籍	其他	遷入 In-migrants	遷出 Out-migrants
臺灣省 Taiwan Prov.	福建省 Fuchien Prov.	其他省市 Others	Other C. & City of Prov.	Other Town- ship, City & Dist.	Canceled Reg.	Others		
45,381	4,748	—	35,247	235,964	286	66	237,357	237,357
16,325	1,469	—	—	34,482	62	14	48,941	48,941
7,656	481	—	—	26,581	71	7	27,245	27,245
10,021	419	—	—	37,797	24	10	27,942	27,942
3,791	211	—	—	22,671	19	4	15,837	15,837
7,229	465	—	—	40,900	31	7	27,690	27,690
—	1,703	—	35,244	72,686	78	24	89,144	89,144
—	36	—	1,247	5,623	6	1	4,248	4,248
—	966	—	5,472	20,439	27	7	26,421	26,421
—	43	—	3,857	3,390	3	1	5,527	5,527
—	55	—	2,017	3,128	3	3	5,018	5,018
—	96	—	3,036	8,885	8	3	9,476	9,476
—	44	—	1,665	2,734	5	—	4,867	4,867
—	53	—	2,509	4,292	2	1	4,620	4,620
—	38	—	3,723	2,243	3	—	2,265	2,265
—	118	—	1,611	6,356	5	2	7,012	7,012
—	27	—	1,064	1,224	2	1	2,432	2,432
—	46	—	1,553	4,155	2	1	3,576	3,576
—	14	—	258	563	—	—	972	972
—	81	—	1,119	4,084	4	1	3,482	3,482
—	55	—	3,499	3,901	5	1	5,239	5,239
—	31	—	2,614	1,669	3	2	3,989	3,989
359	—	—	3	847	1	—	558	558
294	—	—	2	832	1	—	526	526
65	—	—	1	15	—	—	32	32

表12. 現住原住民人口數—按月別分

單位：人

年(月)底別 End of Year (Month)	總計 Grand total			平地 Total
	合計 Total	男性 Male	女性 Female	合計 Total
九十二年 2003	444,823	224,289	220,534	208,685
九十三年 2004	454,951	228,104	226,847	213,755
九十四年 2005	464,961	231,961	233,000	218,641
九十五年 2006	474,919	236,000	238,919	223,612
九十六年 2007	484,174	239,832	244,342	227,960
九十七年 2008	494,107	243,997	250,110	232,762
九十八年 2009	504,531	248,321	256,210	237,815
九十九年 2010	512,701	251,679	261,022	241,514
一〇〇年 2011	519,984	254,704	265,280	244,758
九月 Sept.	518,218	253,966	264,252	243,984
十月 Oct.	518,829	254,237	264,592	244,197
十一月 Nov.	519,402	254,454	264,948	244,456
十二月 Dec.	519,984	254,704	265,280	244,758
<b>一〇一年 2012</b>	<b>525,539</b>	<b>257,154</b>	<b>268,385</b>	<b>247,304</b>
一月 Jan.	520,440	254,906	265,534	244,952
二月 Feb.	521,183	255,262	265,921	245,319
三月 Mar.	521,709	255,518	266,191	245,581
四月 Apr.	522,245	255,719	266,526	245,820
五月 May	522,942	256,008	266,934	246,161
六月 June	523,498	256,279	267,219	246,407
七月 July	524,059	256,523	267,536	246,657
八月 Aug.	524,854	256,848	268,006	247,006
九月 Sept.	525,539	257,154	268,385	247,304
較上月增減(%) VS. with Last Month	0.13	0.12	0.14	0.12
較上年同月增減(%) VS. with Last Year	1.41	1.26	1.56	1.36

資料來源：本部戶政司。

TABLE 12. INDIGENOUS PEOPLE - BY MONTH

Unit: Persons

原住民 Plain-land Indigenous People		山地原住民 Mountain Indigenous People		
男性 Male	女性 Female	合計 Total	男性 Male	女性 Female
106,834	101,851	236,138	117,455	118,683
108,730	105,025	241,196	119,374	121,822
110,620	108,021	246,320	121,341	124,979
112,662	110,950	251,307	123,338	127,969
114,371	113,589	256,214	125,461	130,753
116,328	116,434	261,345	127,669	133,676
118,365	119,450	266,716	129,956	136,760
119,836	121,678	271,187	131,843	139,344
121,185	123,573	275,226	133,519	141,707
120,861	123,123	274,234	133,105	141,129
120,950	123,247	274,632	133,287	141,345
121,060	123,396	274,946	133,394	141,552
121,185	123,573	275,226	133,519	141,707
<b>122,337</b>	<b>124,967</b>	<b>278,235</b>	<b>134,817</b>	<b>143,418</b>
121,277	123,675	275,488	133,629	141,859
121,444	123,875	275,864	133,818	142,046
121,558	124,023	276,128	133,960	142,168
121,657	124,163	276,425	134,062	142,363
121,825	124,336	276,781	134,183	142,598
121,959	124,448	277,091	134,320	142,771
122,061	124,596	277,402	134,462	142,940
122,200	124,806	277,848	134,648	143,200
122,337	124,967	278,235	134,817	143,418
0.11	0.13	0.14	0.13	0.15
1.22	1.50	1.46	1.29	1.62

Source: Dept. of Household Registration Affairs, MOI.

表13. 現住原住民人口數－按區域別分

單位：人

區域別 Locality	總計 Grand Total			平地 Total
	合計 Total	男性 Male	女性 Female	合計 Total
一〇一年九月底 End of Sep., 2012	525,539	257,154	268,385	247,304
新 北 市 New Taipei City	51,606	24,002	27,604	35,814
臺 北 市 Taipei City	14,678	6,223	8,455	8,922
臺 中 市 Taichung City	29,567	13,622	15,945	11,799
臺 南 市 Tainan City	6,359	2,634	3,725	2,855
高 雄 市 Kaohsiung City	31,013	14,580	16,433	11,147
臺 灣 省 Taiwan Prov.	391,525	195,677	195,848	176,317
宜蘭縣 Yilan C.	15,825	7,866	7,959	2,233
桃園縣 Taoyuan C.	62,431	30,059	32,372	34,258
新竹縣 Hsinchu C.	20,257	10,074	10,183	2,518
苗栗縣 Miaoli C.	10,785	5,261	5,524	4,311
彰化縣 Changhua C.	5,076	2,248	2,828	2,577
南投縣 Nantou C.	28,379	14,360	14,019	1,452
雲林縣 Yunlin C.	1,975	759	1,216	997
嘉義縣 Chiayi C.	5,611	2,712	2,899	711
屏東縣 Pingtung C.	57,286	28,630	28,656	4,007
臺東縣 Taitung C.	79,518	41,291	38,227	57,673
花蓮縣 Hualien C.	90,992	46,103	44,889	55,990
澎湖縣 Penghu C.	368	160	208	178
基隆市 Keelung City	8,815	4,336	4,479	7,583
新竹市 Hsinchu City	3,279	1,433	1,846	1,568
嘉義市 Chiayi City	928	385	543	261
福 建 省 Fuchien Prov.	791	416	375	450
金門縣 Kinmen C.	649	329	320	376
連江縣 Lienchiang C.	142	87	55	74

資料來源：本部戶政司。

TABLE 13. INDIGENOUS PEOPLE - BY LOCALITY

Unit : Persons

原 住 民 Plain-land Indigenous People		山 地 原 住 民 Mountain Indigenous People		
男 性 Male	女 性 Female	合 計 Total	男 性 Male	女 性 Female
122,337	124,967	278,235	134,817	143,418
17,111	18,703	15,792	6,891	8,901
3,941	4,981	5,756	2,282	3,474
5,685	6,114	17,768	7,937	9,831
1,200	1,655	3,504	1,434	2,070
5,191	5,956	19,866	9,389	10,477
88,976	87,341	215,208	106,701	108,507
1,021	1,212	13,592	6,845	6,747
16,906	17,352	28,173	13,153	15,020
1,142	1,376	17,739	8,932	8,807
2,149	2,162	6,474	3,112	3,362
1,196	1,381	2,499	1,052	1,447
636	816	26,927	13,724	13,203
393	604	978	366	612
274	437	4,900	2,438	2,462
1,892	2,115	53,279	26,738	26,541
30,122	27,551	21,845	11,169	10,676
28,488	27,502	35,002	17,615	17,387
72	106	190	88	102
3,826	3,757	1,232	510	722
756	812	1,711	677	1,034
103	158	667	282	385
233	217	341	183	158
189	187	273	140	133
44	30	68	43	25

Source : Dept. of Household Registration Affairs, MOI.

表14. 戶政管理服務案件

單位：件；人

年(月)別 Year(Month)	違反戶籍法令件數 Offense Cases of Household Registration Law									
	合計 Total	逾期申報出生登記 Not Register of Birth	逾期申請死亡登記 Not Register of Death	逾期申報認領登記 Not Register of Identity	逾期申報收養(終止收養)登記 Not Register of Adoption	逾期申報結婚(離婚)登記 Not Register of Marriage, Divorce	逾期申報監護登記 Not Register of Guardian	虛報遷入(出)登記 False Register of Migration	逾期申報遷入(出)登記 Not Register of Migration	逾期申報初設戶籍登記 Not First Registration
九十二年 2003	40,274	10,648	2,429	23	86	17,353	114	1,280	7,713	6
九十三年 2004	47,488	13,136	2,815	29	103	18,712	117	747	11,368	3
九十四年 2005	58,616	16,378	3,423	22	116	20,358	571	962	16,201	21
九十五年 2006	85,772	20,816	3,696	23	228	27,531	338	1,324	31,025	9
九十六年 2007	76,962	22,489	4,401	13	150	22,566	585	1,381	24,851	11
九十七年 2008	52,858	10,552	3,957	44	192	16,756	361	721	19,607	33
九十八年 2009	25,068	1,863	3,397	20	190	3,306	355	589	14,663	54
九十九年 2010	17,185	1,912	2,991	19	176	2,232	317	427	8,253	47
一〇〇年 2011	12,658	1,316	2,280	12	126	1,571	251	327	5,703	33
九月 Sept.	1,029	112	196	1	12	110	16	39	449	1
十月 Oct.	917	93	163	3	14	123	12	19	399	1
十一月 Nov.	961	89	156	1	8	107	22	12	473	4
十二月 Dec.	931	90	147	2	14	113	15	22	441	1
<b>一〇一年 2012</b>	<b>8,340</b>	<b>755</b>	<b>1,591</b>	<b>15</b>	<b>114</b>	<b>913</b>	<b>189</b>	<b>182</b>	<b>3,869</b>	<b>25</b>
一月 Jan.	804	74	168	3	10	96	13	26	335	5
二月 Feb.	1,047	111	209	—	16	119	33	19	458	4
三月 Mar.	947	77	194	3	15	98	26	32	419	3
四月 Apr.	927	83	176	—	7	104	17	24	427	2
五月 May	1,019	76	214	1	19	127	20	9	475	2
六月 June	831	82	148	1	10	93	17	14	400	—
七月 July	900	76	171	3	8	102	19	24	428	—
八月 Aug.	947	91	158	4	18	84	24	16	465	6
九月 Sept.	918	85	153	—	11	90	20	18	462	3
較上月增減(%) VS. with Last Month	-3.06	-6.59	-3.16	-100.00	-38.89	7.14	-16.67	12.50	-0.65	-50.00
較上年同月增減(%) VS. with Last Year	-10.79	-24.11	-21.94	-100.00	-8.33	-18.18	25.00	-53.85	2.90	200.00

資料來源：本部戶政司與直轄市及縣(市)政府。  
 說明：1. 97年5月23日修正出生登記期間由30日延長為60日及結婚登記由儀式婚修正為登記婚，致97年6月起逾期申報出生登記及逾期申報結婚(離婚)登記件數驟減。  
 2. 98年3月起因遷入(出)登記申報程序簡化，致逾期申報遷入(出)登記件數驟減。

TABLE 14. OFFENSE AND SERVICE CASES OF POPULATION ADMINISTRATION

Unit : Cases; Persons

無戶籍人口 Resident Not Registered	重複戶籍 Register Reduplicated	未接受戶籍校正 Not Correct Register	其他逾期申報事項變更登記 Others	便民服務件數 Service Cases					未領(換)國民身分證(人) Not Having Identity Card (Persons)	設置服務窗口數(件) Located Service Window (Cases)	填發一次告知單數(件) Filled Once Notification (Cases)
				合計 Total	電話申請戶籍資料 Applied by Telephone	通信申請戶籍資料 Applied by Mail	派員到家辦理服務 Home Service	其他 Others			
12	9	93	508	175,921	25,454	129,442	8,768	12,257	16,337	38,347	344,649
9	7	49	393	215,829	24,258	135,439	9,040	47,092	16,033	38,034	320,215
8	13	74	469	206,432	21,516	127,691	8,635	48,590	16,273	37,429	275,641
60	7	53	662	230,016	19,092	95,435	82,652	32,837	422,250	37,508	183,423
1	29	41	444	234,175	17,454	119,949	20,310	76,462	351,233	37,426	202,462
4	77	15	539	449,169	16,615	53,523	12,108	366,923	315,311	37,897	229,086
12	106	2	511	176,543	18,893	55,682	11,012	90,956	314,320	37,224	204,117
12	46	3	750	141,368	18,468	51,798	12,495	58,607	306,110	37,990	196,235
6	49	1	983	194,847	19,145	46,720	12,475	116,507	287,533	38,442	208,294
—	12	—	81	17,370	1,862	4,237	1,000	10,271	23,116	3,200	18,801
—	9	—	81	17,860	1,496	4,363	960	11,041	24,515	3,208	17,376
—	6	—	83	17,075	1,395	4,249	1,033	10,398	25,601	3,195	17,745
—	11	—	75	18,122	1,577	3,835	1,068	11,642	26,252	3,221	17,350
<b>11</b>	<b>13</b>	<b>1</b>	<b>662</b>	<b>231,836</b>	<b>13,096</b>	<b>33,142</b>	<b>9,665</b>	<b>175,933</b>	<b>211,829</b>	<b>29,130</b>	<b>169,184</b>
1	2	—	71	12,214	1,101	2,813	835	7,465	27,202	3,233	15,199
—	—	—	78	23,120	1,576	3,695	1,029	16,820	29,491	3,219	19,076
—	2	—	78	28,273	1,597	4,480	1,208	20,988	21,068	3,209	21,359
—	7	—	80	26,490	1,243	3,294	1,175	20,778	21,038	3,224	18,232
1	1	—	74	51,462	1,420	4,021	1,258	44,763	23,691	3,233	19,311
—	—	—	66	19,627	1,445	3,730	1,002	13,450	23,547	3,220	17,409
—	—	—	69	20,516	1,404	3,695	1,094	14,323	20,909	3,213	19,973
9	—	—	72	25,827	1,594	3,704	1,101	19,428	20,754	3,316	20,675
—	1	1	74	24,307	1,716	3,710	963	17,918	24,129	3,263	17,950
-100.00	—	—	2.78	-5.89	7.65	0.16	-12.53	-7.77	16.26	-1.60	-13.18
—	-91.67	—	-8.64	39.94	-7.84	-12.44	-3.70	74.45	4.38	1.97	-4.53

Source : Dept. of Household Registration Affairs, MOI and County, City Government.  
 Note : 1. The time limit of the birth registration extended from 30 days to 60 days and the marriage registration system revised from ceremonial verification to register application on 23 May 2008 resulted in a mass decrease of the cases of Not Register of Birth and Not Register of Marriage, Divorce from June 2008.  
 2. The cases of Not Register of Migration have been decreased since March 2009 due to the simplification of the migration registration procedure.

表15. 低收入戶戶數及人數

TABLE 15. HOUSEHOLDS AND PERSONS OF LOW-INCOME FAMILIES

年(季)底及區域別 End of Year (Quarter) & Locality	戶 數 Households					
	合計(按戶長性別分) Total			第1款 (省、新北、 臺中、臺南) 第0類(臺北) 第1類(高雄) Class 1	第2款 (省、新北、 臺中、臺南) 第1、2類(臺北) 第2類(高雄) Class 2	第3款 (省、新北、 臺中、臺南) 第3、4類(臺北) 第3、4類(高雄) Class 3
	計 Total	男 Male	女 Female			
九十二年 2003	76,406	40,247	36,159	3,702	21,219	51,485
九十三年 2004	82,783	44,606	38,177	3,665	21,220	57,898
九十四年 2005	84,823	45,634	39,189	4,049	20,445	60,329
九十五年 2006	89,900	49,755	40,145	4,214	21,073	64,613
九十六年 2007	90,682	50,593	40,089	4,207	21,025	65,450
九十七年 2008	93,032	53,021	40,011	4,308	21,324	67,400
九十八年 2009	105,265	60,982	44,283	4,253	23,447	77,565
九十九年 2010	112,200	65,575	46,625	4,085	24,201	83,914
一〇〇年 2011	128,237	74,638	53,599	4,253	26,999	96,985
第三季 3rd Qua.	124,046	72,051	51,995	4,198	26,274	93,574
第四季 4th Qua.	128,237	74,638	53,599	4,253	26,999	96,985
<b>一〇一年 2012</b>	<b>141,767</b>	<b>84,024</b>	<b>57,743</b>	<b>4,398</b>	<b>30,624</b>	<b>106,745</b>
第一季 1st Qua.	130,428	77,365	53,063	4,423	28,626	97,379
第二季 2nd Qua.	137,497	81,624	55,873	4,416	29,867	103,214
第三季 3rd Qua.	141,767	84,024	57,743	4,398	30,624	106,745
新 北 市 New Taipei City	23,071	13,030	10,041	160	2,315	20,596
臺 北 市 Taipei City	20,608	11,207	9,401	2,555	4,507	13,546
臺 中 市 Taichung City	11,401	6,224	5,177	159	2,118	9,124
臺 南 市 Tainan City	10,629	6,590	4,039	516	2,987	7,126
高 雄 市 Kaohsiung City	23,322	13,718	9,604	275	8,767	14,280
臺 灣 省 Taiwan Prov.	52,386	33,065	19,321	723	9,810	41,853
宜蘭縣 Yilan C.	3,138	1,860	1,278	31	455	2,652
桃園縣 Taoyuan C.	5,526	3,025	2,501	54	681	4,791
新竹縣 Hsinchu C.	2,020	1,281	739	54	401	1,565
苗栗縣 Miaoli C.	3,011	1,889	1,122	10	1,275	1,726
彰化縣 Changhua C.	5,538	3,621	1,917	3	106	5,429
南投縣 Nantou C.	3,818	2,418	1,400	14	235	3,569
雲林縣 Yunlin C.	5,112	3,611	1,501	—	2,137	2,975
嘉義縣 Chiayi C.	1,782	1,247	535	16	167	1,599
屏東縣 Pingtung C.	8,089	5,456	2,633	49	826	7,214
臺東縣 Taitung C.	5,093	3,128	1,965	256	1,506	3,331
花蓮縣 Hualien C.	2,693	1,744	949	2	77	2,614
澎湖縣 Penghu C.	1,476	970	506	131	532	813
基隆市 Keelung City	2,342	1,241	1,101	10	540	1,792
新竹市 Hsinchu City	1,524	828	696	52	550	922
嘉義市 Chiayi City	1,224	746	478	41	322	861
福 建 省 Fuchien Prov.	350	190	160	10	120	220
金門縣 Kinmen C.	297	156	141	—	100	197
連江縣 Lienchiang C.	53	34	19	10	20	23

合 計 Total	人 數 Persons					低收入戶口占總戶口 Division of Population		
	計 Total	男 Male	女 Female	第1款(省、新北、 臺中、臺南) 第0類(臺北) 第1類(高雄) Class 1	第2款(省、新北、 臺中、臺南) 第1、2類(臺北) 第2類(高雄) Class 2	第3款(省、新北、 臺中、臺南) 第3、4類(臺北) 第3、4類(高雄) Class 3	戶數比率 Rate of Households (%)	人數比率 Rate of Persons (%)
187,875	92,793	95,082	4,175	46,762	136,938	1.08	0.83	
204,216	101,366	102,850	4,014	46,659	153,543	1.15	0.90	
211,292	104,745	106,547	4,394	46,973	159,925	1.16	0.93	
218,166	108,097	110,069	4,472	47,168	166,526	1.22	0.95	
220,990	110,639	110,351	4,461	46,776	169,753	1.21	0.96	
223,697	113,281	110,416	4,540	46,748	172,409	1.22	0.97	
256,342	130,515	125,827	4,451	50,811	201,080	1.35	1.11	
273,361	140,672	132,689	4,271	51,788	217,302	1.41	1.18	
314,282	160,644	153,638	4,482	56,295	253,505	1.59	1.35	
302,599	154,800	147,799	4,412	54,981	243,206	1.54	1.30	
314,282	160,644	153,638	4,482	56,295	253,505	1.59	1.35	
<b>351,870</b>	<b>180,701</b>	<b>171,169</b>	<b>4,684</b>	<b>63,946</b>	<b>283,240</b>	<b>1.74</b>	<b>1.51</b>	
316,869	163,582	153,287	4,649	59,211	253,009	1.61	1.36	
337,908	173,236	164,672	4,694	62,042	271,172	1.69	1.45	
351,870	180,701	171,169	4,684	63,946	283,240	1.74	1.51	
59,482	29,605	29,877	169	5,119	54,194	1.59	1.51	
50,433	26,193	24,240	2,672	9,046	38,715	2.03	1.89	
31,041	15,262	15,779	186	5,067	25,788	1.29	1.16	
26,964	13,871	13,093	600	5,866	20,498	1.62	1.43	
57,816	29,096	28,720	291	17,917	39,608	2.23	2.08	
125,338	66,285	59,053	755	20,632	103,951	1.70	1.36	
7,317	3,745	3,572	33	970	6,314	1.98	1.60	
14,868	7,408	7,460	56	1,487	13,325	0.79	0.73	
5,475	2,792	2,683	54	934	4,487	1.19	1.05	
7,859	4,182	3,677	11	2,864	4,984	1.69	1.40	
10,029	5,638	4,391	3	212	9,814	1.49	0.77	
8,601	4,547	4,054	14	414	8,173	2.20	1.65	
12,259	6,591	5,668	—	3,809	8,450	2.18	1.72	
3,726	2,102	1,624	17	228	3,481	0.99	0.70	
18,903	10,374	8,529	49	1,306	17,548	2.88	2.20	
13,608	7,178	6,430	265	4,132	9,211	6.27	6.00	
5,943	3,234	2,709	2	141	5,800	2.20	1.77	
3,788	1,959	1,829	141	1,094	2,553	4.14	3.86	
6,315	3,027	3,288	13	1,222	5,080	1.57	1.67	
3,944	1,912	2,032	55	1,335	2,554	1.03	0.93	
2,703	1,596	1,107	42	484	2,177	1.26	1.00	
796	389	407	11	299	486	0.94	0.65	
669	322	347	—	242	427	0.85	0.60	
127	67	60	11	57	59	2.31	1.16	

資料來源：直轄市、縣(市)政府。  
說 明：100年起高雄市低收入戶新增第4類。

Source: County and City Government.  
Note: Kaohsiung City's classification of the Households and Persons of Low-Income Families has added Type 4 since 2011.

表16. 低收入戶生活扶助

年(季)及區域別 Year (Quarter) & Locality	家庭生活扶助 Living Support		
	人次(月) Times of Persons	戶次(月) Times of Households	補助金額 (元) Amount (NT.\$)
九十二年 2003	674,563	217,771	2,757,074,767
九十三年 2004	759,381	223,875	2,898,156,689
九十四年 2005	784,332	223,808	2,979,085,149
九十五年 2006	821,714	228,512	3,060,910,545
九十六年 2007	831,072	233,703	3,075,800,362
九十七年 2008	805,134	233,183	3,295,135,212
九十八年 2009	962,455	260,348	4,175,141,134
九十九年 2010	1,066,300	268,877	4,428,863,287
一〇〇年 2011	1,120,856	270,893	4,600,787,240
第三季 3rd Qua.	284,775	66,890	1,154,329,203
第四季 4th Qua.	310,502	74,295	1,259,589,906
<b>一〇一年 2012</b>	<b>970,455</b>	<b>241,676</b>	<b>4,618,171,257</b>
第一季 1st Qua.	300,515	75,732	1,434,269,192
第二季 2nd Qua.	341,709	82,842	1,609,712,880
第三季 3rd Qua.	328,231	83,102	1,574,189,185
新北市 New Taipei City	53,297	6,688	181,718,120
臺北市 Taipei City	55,984	9,080	391,230,673
臺中市 Taichung City	28,563	6,100	113,596,902
臺南市 Tainan City	21,742	8,189	114,803,964
高雄市 Kaohsiung City	49,531	24,345	277,590,700
臺灣省 Taiwan Prov.	119,088	28,348	492,974,426
宜蘭縣 Yilan C.	7,035	1,371	27,144,300
桃園縣 Taoyuan C.	15,213	1,995	52,623,780
新竹縣 Hsinchu C.	6,115	1,144	23,706,792
苗栗縣 Miaoli C.	6,778	3,859	40,620,220
彰化縣 Changhua C.	7,169	310	21,053,612
南投縣 Nantou C.	6,720	707	21,963,338
雲林縣 Yunlin C.	10,263	5,897	61,476,100
嘉義縣 Chiayi C.	3,834	465	13,078,812
屏東縣 Pingtung C.	17,838	2,378	61,372,144
臺東縣 Taitung C.	15,740	4,362	71,926,516
花蓮縣 Hualien C.	6,978	227	19,475,320
澎湖縣 Penghu C.	3,747	1,602	22,091,076
基隆市 Keelung City	6,025	1,591	25,268,640
新竹市 Hsinchu City	3,502	1,615	19,826,164
嘉義市 Chiayi City	2,131	825	11,347,612
福建省 Fuchien Prov.	26	352	2,274,400
金門縣 Kinmen C.	—	299	1,764,100
連江縣 Lienchiang C.	26	53	510,300

資料來源：直轄市、縣(市)政府。  
說明：「家庭生活扶助」含「兒童生活補助」。

TABLE 16. LIVING ASSISTANCE FOR LOW-INCOME FAMILIES

就學生活補助 Student Living Assistance		輔導就業服務 Employment Counseling	
人次(月) Times of Persons	金額 (元) Amount (NT.\$)	就業服務 Employment Service	職業訓練 Vocational Training
		人次(月) Times of Persons	人次(月) Times of Persons
191,849	786,841,950	—	—
219,439	909,591,591	—	—
260,507	1,041,294,901	—	—
271,072	1,089,115,210	—	—
290,848	1,173,778,017	—	—
314,127	1,418,116,122	—	—
402,322	2,019,396,585	—	—
416,203	2,070,614,820	—	—
496,156	2,512,848,501	3,499	131
73,310	365,320,800	880	23
199,420	1,008,242,707	764	68
<b>384,680</b>	<b>2,272,642,293</b>	<b>8,333</b>	<b>871</b>
130,223	752,860,500	2,546	6
170,378	1,023,802,668	2,616	33
84,079	495,979,125	3,171	832
1,451	8,549,200	9	—
783	4,620,600	38	1
12,953	76,422,700	621	—
11,912	70,280,800	112	—
12,892	76,002,425	1,890	59
43,996	259,560,600	501	772
2,651	15,660,700	13	—
7,452	43,966,800	82	1
1,894	11,136,400	—	—
1,065	6,283,500	25	—
5,123	30,229,400	7	—
3,591	21,204,600	5	751
5,431	32,042,900	—	—
5,085	30,001,500	5	—
3,561	21,009,900	61	—
1,102	6,501,800	—	—
1,301	7,653,100	—	—
1,411	8,324,900	—	—
2,976	17,558,400	210	—
268	1,585,200	10	—
1,085	6,401,500	83	20
92	542,800	—	—
—	—	—	—
92	542,800	—	—

Source : County and City Government.  
Note : Living Support includes Child Living Assistance.

表16. 低收入戶生活扶助(續)

年(季)及區域別 Year (Quarter) & Locality	輔導就業服務 Employment Counseling		教育補助 Education Subsidies	
	以工代賑 Work Relief		人次 Times of Persons	金額 (元) Amount (NT.\$)
	人次(月) Times of Persons	金額(元) Amount(NT.\$)		
九十二年 2003	43,921	532,191,655	8,560	36,440,328
九十三年 2004	40,804	551,079,524	8,640	32,744,850
九十四年 2005	42,215	577,004,290	14,343	42,733,750
九十五年 2006	41,460	574,492,232	15,639	39,424,200
九十六年 2007	40,861	560,604,140	17,161	37,338,023
九十七年 2008	40,613	568,852,866	20,076	36,352,181
九十八年 2009	42,446	588,033,735	8,176	15,689,188
九十九年 2010	43,367	570,101,921	10,391	37,984,746
一〇〇年 2011	34,594	488,617,648	15,423	56,192,000
第三季 3rd Qua.	6,634	96,019,989	53	136,000
第四季 4th Qua.	6,593	95,542,119	9,084	38,756,000
<b>一〇一年 2012</b>	<b>20,606</b>	<b>309,894,086</b>	<b>10,342</b>	<b>39,301,820</b>
第一季 1st Qua.	6,448	96,786,066	262	430,410
第二季 2nd Qua.	6,838	103,848,327	10,074	38,849,410
第三季 3rd Qua.	7,320	109,259,693	6	22,000
新北市 New Taipei City	147	2,674,500	—	—
臺北市 Taipei City	3,958	53,370,750	—	—
臺中市 Taichung City	495	6,347,977	6	22,000
臺南市 Tainan City	261	4,478,411	—	—
高雄市 Kaohsiung City	119	2,087,731	—	—
臺灣省 Taiwan Prov.	1,782	31,224,836	—	—
宜蘭縣 Yilan C.	242	4,360,460	—	—
桃園縣 Taoyuan C.	628	10,383,509	—	—
新竹縣 Hsinchu C.	6	112,680	—	—
苗栗縣 Miaoli C.	112	2,045,378	—	—
彰化縣 Changhua C.	149	2,396,919	—	—
南投縣 Nantou C.	279	4,716,562	—	—
雲林縣 Yunlin C.	35	686,749	—	—
嘉義縣 Chiayi C.	17	305,018	—	—
屏東縣 Pingtung C.	11	194,480	—	—
臺東縣 Taitung C.	71	1,283,682	—	—
花蓮縣 Hualien C.	22	413,602	—	—
澎湖縣 Penghu C.	21	263,165	—	—
基隆市 Keelung City	162	3,548,977	—	—
新竹市 Hsinchu City	18	332,084	—	—
嘉義市 Chiayi City	9	181,571	—	—
福建省 Fuchien Prov.	558	9,075,488	—	—
金門縣 Kinmen C.	474	7,596,408	—	—
連江縣 Lienchiang C.	84	1,479,080	—	—

TABLE 16. LIVING ASSISTANCE FOR LOW-INCOME FAMILIES (CONT.)

喪葬補助 Funeral Subsidies		節日慰問 Primary Festival Grants	其他生活扶助 Others
人數 Persons	金額 (元) Amount (NT.\$)	金額 (元) Amount (NT.\$)	金額 (元) Amount (NT.\$)
2,846	37,405,551	301,955,108	...
2,645	44,118,955	277,118,076	...
3,043	50,235,600	311,754,830	...
2,209	40,516,000	313,700,013	164,713,732
2,550	48,906,810	314,363,221	236,646,048
2,090	35,102,850	278,134,391	278,375,563
1,623	32,603,000	278,260,298	310,768,344
1,226	24,795,600	316,220,055	170,893,197
1,434	29,382,940	297,822,215	177,612,165
335	7,148,000	—	56,209,487
352	7,436,240	89,169,445	44,290,063
<b>1,390</b>	<b>27,082,755</b>	<b>241,101,301</b>	<b>156,073,914</b>
404	8,220,825	—	47,532,670
461	8,525,200	241,101,301	69,381,322
525	10,336,730	—	39,159,922
—	—	—	2,007,348
138	3,070,000	—	179,300
83	2,462,730	—	11,281,200
—	—	—	—
76	774,000	—	19,831,200
228	4,030,000	—	5,860,874
—	—	—	45,000
—	—	—	41,000
19	390,000	—	—
22	295,000	—	1,424,000
33	495,000	—	274,000
44	1,320,000	—	3,354,724
—	—	—	—
20	204,000	—	—
32	167,000	—	90,000
—	—	—	—
21	380,000	—	104,750
—	—	—	50,000
12	300,000	—	30,600
13	390,000	—	446,800
12	89,000	—	—
—	—	—	—
—	—	—	—

表17. 醫療、看護補助與災害及急難救助

TABLE 17. MEDICAL SUBSIDIES, NURSING CARE ASSISTANCE OF CARETAKERS, AID FOR DISASTERS AND EMERGENCIES

年(季)及區域別 Year (Quarter) & Locality	醫療補助 Medical Subsidies			
	受益人次 Times of Persons			金額(元) Amount(NT.\$)
	計 Total	男 Male	女 Female	
九十二年 2003	11,242	8,517	2,725	89,630,957
九十三年 2004	12,146	7,849	4,297	105,216,697
九十四年 2005	10,756	7,159	3,597	93,763,626
九十五年 2006	10,253	6,996	3,257	87,395,574
九十六年 2007	9,259	6,499	2,760	93,117,712
九十七年 2008	8,007	5,877	2,130	84,022,523
九十八年 2009	5,486	3,957	1,529	66,394,446
九十九年 2010	5,773	4,351	1,422	64,026,924
一〇〇年 2011	5,383	4,074	1,309	70,917,654
第三季 3rd Qua.	1,305	995	310	15,331,065
第四季 4th Qua.	1,478	1,100	378	22,514,297
<b>一〇一年 2012</b>	<b>3,434</b>	<b>2,502</b>	<b>932</b>	<b>52,951,431</b>
第一季 1st Qua.	1,010	749	261	15,679,103
第二季 2nd Qua.	1,268	944	324	17,144,697
第三季 3rd Qua.	1,156	809	347	20,127,631
新北市 New Taipei City	123	68	55	2,924,276
臺北市 Taipei City	383	293	90	4,986,410
臺中市 Taichung City	47	24	23	2,140,180
臺南市 Tainan City	152	104	48	1,892,428
高雄市 Kaohsiung City	26	13	13	670,231
臺灣省 Taiwan Prov.	418	302	116	7,392,803
宜蘭縣 Yilan C.	12	8	4	488,869
桃園縣 Taoyuan C.	42	30	12	822,150
新竹縣 Hsinchu C.	15	10	5	383,515
苗栗縣 Miaoli C.	8	3	5	51,332
彰化縣 Changhua C.	21	15	6	1,100,686
南投縣 Nantou C.	60	51	9	763,317
雲林縣 Yunlin C.	41	26	15	1,055,328
嘉義縣 Chiayi C.	59	52	7	816,222
屏東縣 Pingtung C.	18	13	5	78,339
臺東縣 Taitung C.	34	22	12	465,659
花蓮縣 Hualien C.	40	31	9	179,856
澎湖縣 Penghu C.	21	11	10	650,533
基隆市 Keelung City	6	2	4	52,656
新竹市 Hsinchu City	28	20	8	377,611
嘉義市 Chiayi City	13	8	5	106,730
福建省 Fuchien Prov.	7	5	2	121,303
金門縣 Kinmen C.	7	5	2	121,303
連江縣 Lienchiang C.	—	—	—	—

年(季)及區域別 Year (Quarter) & Locality	看護補助 Nursing Care Assistance of Caretakers			
	補助人次 Times of Persons			金額(元) Amount(NT.\$)
	計 Total	男 Male	女 Female	
九十二年 2003	4,683	3,166	1,517	95,233,657
九十三年 2004	4,880	3,272	1,608	92,457,002
九十四年 2005	5,145	3,566	1,579	104,289,186
九十五年 2006	5,162	3,480	1,682	101,704,636
九十六年 2007	5,854	4,065	1,789	109,650,561
九十七年 2008	6,501	4,616	1,885	114,107,649
九十八年 2009	7,033	4,922	2,111	121,669,314
九十九年 2010	8,066	5,706	2,360	128,706,945
一〇〇年 2011	9,761	7,068	2,693	162,687,156
第三季 3rd Qua.	2,448	1,771	677	41,505,495
第四季 4th Qua.	2,795	2,085	710	46,424,341
<b>一〇一年 2012</b>	<b>7,037</b>	<b>5,079</b>	<b>1,958</b>	<b>118,459,959</b>
第一季 1st Qua.	2,353	1,662	691	38,715,394
第二季 2nd Qua.	2,334	1,707	627	40,230,502
第三季 3rd Qua.	2,350	1,710	640	39,514,063
新北市 New Taipei City	355	265	90	6,588,354
臺北市 Taipei City	430	312	118	6,524,182
臺中市 Taichung City	8	6	2	214,450
臺南市 Tainan City	228	168	60	3,282,629
高雄市 Kaohsiung City	344	237	107	5,073,580
臺灣省 Taiwan Prov.	984	721	263	17,821,868
宜蘭縣 Yilan C.	137	104	33	2,793,300
桃園縣 Taoyuan C.	—	—	—	—
新竹縣 Hsinchu C.	13	11	2	221,550
苗栗縣 Miaoli C.	106	83	23	1,456,450
彰化縣 Changhua C.	100	80	20	2,094,944
南投縣 Nantou C.	177	117	60	2,503,821
雲林縣 Yunlin C.	152	117	35	4,293,588
嘉義縣 Chiayi C.	33	26	7	518,692
屏東縣 Pingtung C.	88	62	26	755,580
臺東縣 Taitung C.	87	50	37	1,386,250
花蓮縣 Hualien C.	31	26	5	501,309
澎湖縣 Penghu C.	12	10	2	142,616
基隆市 Keelung City	19	13	6	600,580
新竹市 Hsinchu City	21	14	7	471,700
嘉義市 Chiayi City	8	8	—	81,488
福建省 Fuchien Prov.	1	1	—	9,000
金門縣 Kinmen C.	1	1	—	9,000
連江縣 Lienchiang C.	—	—	—	—

資料來源：直轄市、縣(市)政府。  
說明：看護補助係指對低收入戶、中低收入及比照低收入戶三類別人員，患嚴重傷病住院符合申請條件所給與之補助。

Source : County and City Government.  
Note : Nursing Care Assistance of Caretakers refers to the subsidy for the persons in the low-income, mid-income or analogous low-income families suffered from severe injury or illness and conforming with the applicable conditions.



表17. 醫療、看護補助與災害及急難救助(續)

TABLE 17. MEDICAL SUBSIDIES, NURSING CARE ASSISTANCE OF CARETAKERS, AID FOR DISASTERS AND EMERGENCIES (CONT.)

年(季)及區域別 Year (Quarter) & Locality	災 害 救 助					
	收容所 Temp. Sheltering Centers		受 災 人 數 No. of Victims			
	所數 Shelters	臨時收容 災民數 Temp Sheltered Victimes	死 亡 Death	失蹤 Dis- appearance	重傷 Seve- rely Injured	其他 Others
九十二年 2003	...	43	130	—	11	251
九十三年 2004	...	953	162	30	22	6,815
九十四年 2005	...	18,647	157	9	10	—
九十五年 2006	...	149	115	—	9	1,107
九十六年 2007	...	268	102	1	10	20
九十七年 2008	...	1,036	111	13	4	768
九十八年 2009	...	7,427	286	404	10	19,642
九十九年 2010	...	4,342	61	—	2	16,250
一〇〇年 2011	26	939	73	1	12	33
第三季 3rd Qua.	22	901	15	1	1	33
第四季 4th Qua.	1	3	16	—	7	—
<b>一〇一年 2012</b>	<b>105</b>	<b>4,375</b>	<b>81</b>	<b>—</b>	<b>1</b>	<b>35</b>
第一季 1st Qua.	2	9	22	—	—	—
第二季 2nd Qua.	40	1,719	34	—	1	—
第三季 3rd Qua.	63	2,647	25	—	—	35
新 北 市 New Taipei City	—	—	4	—	—	—
臺 北 市 Taipei City	6	104	6	—	—	—
臺 中 市 Taichung City	5	214	1	—	—	—
臺 南 市 Tainan City	—	—	2	—	—	—
高 雄 市 Kaohsiung City	13	1,250	1	—	—	35
臺 灣 省 Taiwan Prov.	39	1,079	11	—	—	—
宜蘭縣 Yilan C.	—	—	—	—	—	—
桃園縣 Taoyuan C.	26	404	5	—	—	—
新竹縣 Hsinchu C.	—	—	—	—	—	—
苗栗縣 Miaoli C.	—	—	1	—	—	—
彰化縣 Changhua C.	2	18	1	—	—	—
南投縣 Nantou C.	—	—	1	—	—	—
雲林縣 Yunlin C.	—	—	1	—	—	—
嘉義縣 Chiayi C.	—	—	1	—	—	—
屏東縣 Pingtung C.	—	—	—	—	—	—
臺東縣 Taitung C.	1	8	—	—	—	—
花蓮縣 Hualien C.	9	645	—	—	—	—
澎湖縣 Penghu C.	—	—	—	—	—	—
基隆市 Keelung City	—	—	—	—	—	—
新竹市 Hsinchu City	1	4	1	—	—	—
嘉義市 Chiayi City	—	—	—	—	—	—
福 建 省 Fuchien Prov.	—	—	—	—	—	—
金門縣 Kinmen C.	—	—	—	—	—	—
連江縣 Lienchiang C.	—	—	—	—	—	—

Aid for Disasters				急難救助-現金救助 Aid for Emergencies- By Cash			
住屋毀損安遷救助 Moving Assistance		財物受損影響 生計者(戶) Losing Property Impacting living (Households)	總救助金額 (元) Amount (NT.\$)	人 次 Times of Persons			總救助金額 (元) Amount (NT.\$)
戶數 Households	人數 Persons			計 Total	男 Male	女 Female	
1,095	3,253	358	81,288,200	35,257	22,451	12,806	199,139,830
1,433	3,814	36,826	662,711,598	36,134	23,054	13,080	245,920,668
1,201	3,151	49,281	547,738,500	33,960	20,958	13,002	217,938,907
830	2,412	5,693	84,219,438	37,094	22,722	14,372	215,961,088
679	1,841	14,765	132,553,485	46,666	27,528	19,138	268,450,651
648	1,724	17,315	188,700,276	48,074	28,720	19,354	273,655,482
2,098	5,884	112,261	821,797,601	44,129	26,891	17,238	245,764,283
888	2,355	54,759	792,256,996	47,863	28,905	18,958	283,733,349
407	1,145	836	46,722,902	45,418	27,373	18,045	274,228,292
92	256	632	13,913,312	11,552	7,090	4,462	78,234,721
78	221	90	9,664,590	11,698	6,939	4,759	82,673,495
<b>297</b>	<b>909</b>	<b>6,418</b>	<b>106,570,676</b>	<b>35,556</b>	<b>21,371</b>	<b>14,185</b>	<b>203,146,386</b>
84	246	74	11,078,690	11,511	6,868	4,643	64,792,841
57	162	598	15,125,563	11,839	6,974	4,865	71,332,166
156	501	5,746	80,366,423	12,206	7,529	4,677	67,021,379
10	31	283	4,800,000	943	548	395	8,404,326
10	25	158	3,512,758	1,075	716	359	4,050,382
17	58	205	3,662,000	1,082	699	383	6,510,798
5	8	13	625,000	1,216	746	470	7,569,268
14	45	—	2,095,540	1,737	1,258	479	5,945,720
100	334	5,087	65,671,125	6,115	3,528	2,587	34,149,761
—	—	9	180,000	244	140	104	1,138,000
18	53	4,253	52,878,640	1,153	532	621	7,618,595
3	13	47	1,045,000	59	35	24	544,256
8	19	9	760,000	753	417	336	5,453,259
1	1	14	607,485	1,471	937	534	6,605,014
3	8	—	360,000	289	170	119	2,280,500
8	27	46	970,000	297	198	99	4,245,844
3	11	1	425,000	34	24	10	295,761
2	5	—	100,000	113	73	40	311,541
4	12	4	295,000	53	42	11	387,391
43	161	66	3,655,000	36	29	7	443,612
—	—	—	—	259	172	87	947,000
—	—	7	75,000	987	519	468	2,196,073
4	14	257	2,250,000	149	100	49	752,162
3	10	374	2,070,000	218	140	78	930,753
—	—	—	—	38	34	4	391,124
—	—	—	—	36	32	4	355,124
—	—	—	—	2	2	—	36,000





表20. 人民團體－全國性

單位：團體數

年(季)底別 End of Year(Quarter)	政治團體 Political Associations		職業團體 Occupational Associations			
	政黨 Political Parties	全國性 政治團體 Nation-Wide Political Associations	合計 Total	工業團體 Industrial Associations	商業團體 Commercial Associations	自由職 業團體 Professional Associations
九十二年 2003	102	36	249	142	75	32
九十三年 2004	108	39	253	142	78	33
九十四年 2005	116	40	262	143	82	37
九十五年 2006	122	42	269	143	83	43
九十六年 2007	136	43	278	144	89	45
九十七年 2008	144	43	287	145	96	46
九十八年 2009	158	43	294	146	101	47
九十九年 2010	175	43	301	146	107	48
一〇〇年 2011	209	43	308	146	114	48
第三季 3rd Qua.	195	43	...	...	...	...
第四季 4th Qua.	209	43	308	146	114	48
一〇一年 2012	225	43	...	...	...	...
第一季 1st Qua.	218	43	...	...	...	...
第二季 2nd Qua.	224	43	309	146	115	48
第三季 3rd Qua.	225	43	...	...	...	...
較上季增減(%) VS. with Last Quarter	0.45	0.00	...	...	...	...
較上年同季增減(%) VS. with Last Year	15.38	0.00	...	...	...	...

資料來源：本報民視、社會司  
 說明：1. 自97年1月23日修正「社會團體許可立案作業規定」，98年起新增「環保團體」，原「兩岸團體」依其性質分歸各應屬之團體類別。  
 2. 101年7月新增三新梅花堂。

TABLE 20. NATIONAL-WIDE CIVIC ASSOCIATIONS

Unit: Associations

合計 Total	社會團體 Social Associations							
	學術文 化團體 Academic & Cultural Associations	醫療衛 生團體 Medical Associations	宗教團體 Religious Associa- tions	體育團體 Sports Associa- tions	社會服 務及慈 善團體 Social Services & Charity Associations	國際團體 Internat- ional Associa- tions	經濟業 務團體 Economic Business Associa- tions	環保、同 鄉、同學 校友會 及其他 Others(2)
5,467	1,295	471	455	531	1,135	142	1,109	329
5,997	1,428	514	524	574	1,239	147	1,203	368
6,565	1,570	591	574	624	1,345	149	1,321	391
7,150	1,707	641	633	668	1,475	161	1,443	422
7,796	1,838	698	683	718	1,661	166	1,546	486
8,542	1,960	751	750	779	1,872	170	1,678	582
9,252	2,060	794	827	847	1,973	176	1,768	807
9,248	1,964	825	884	934	2,010	141	1,804	686
10,298	2,154	900	1,053	1,017	2,263	147	1,964	800
...	...	...	...	...	...	...	...	...
10,298	2,154	900	1,053	1,017	2,263	147	1,964	800
...	...	...	...	...	...	...	...	...
...	...	...	...	...	...	...	...	...
10,713	2,255	935	1,107	1,052	2,328	147	2,028	861
...	...	...	...	...	...	...	...	...
...	...	...	...	...	...	...	...	...

Source: Dept. of Civil and Social Affair, MOI.

Note: Due to the revise of the Regulation for Registration of Social Entities on 23 Jan. 2008, the figures of Others have included the environmental groups and the former cross-strait associations have been reclassified according to their characteristics since 2009.

表21. 國民年金被保險人數按身分、年齡及性別分

TABLE 21. THE INSURED PERSONS OF NATIONAL PENSION BY IDENTITY, AGE AND SEX

單位：人

Unit : Persons

年(月)底、 年齡別及性別	總計	一般身分	低收入戶	所得未達一定	
				The Insured Whose Income Fail to Reach	
				合計	第一目
End of Year (Month), Age & Sex	Grand Total	The General Insured	The Low-income Insured	Total	First Class (1)
九十七年 2008	4,220,905	3,931,145	39,150	8,803	5,657
九十八年 2009	4,014,678	3,562,609	50,392	150,595	99,632
九十九年 2010	3,872,241	3,389,685	51,390	181,379	119,858
一〇〇年 2011	3,783,731	3,295,839	62,071	175,133	120,010
一〇一年 2012	3,805,515	3,304,162	69,367	183,001	126,312
三月 Mar.	3,829,283	3,337,058	62,833	178,309	123,072
四月 Apr.	3,810,838	3,316,839	64,549	179,193	123,710
五月 May	3,792,341	3,296,507	65,902	179,582	123,988
六月 June	3,788,597	3,290,056	67,209	180,917	124,930
七月 July	3,830,548	3,327,923	68,391	182,687	126,131
八月 Aug.	3,805,515	3,304,162	69,367	183,001	126,312
總計 Grand Total	3,805,515	3,304,162	69,367	183,001	126,312
計 T.	1,816,001	1,566,189	33,098	71,091	49,006
男 M.	1,989,514	1,737,973	36,269	111,910	77,306
女 F.	486,153	454,327	3,319	9,616	4,936
25—29歲 Years	243,618	227,851	1,053	3,356	1,458
計 T.	242,535	226,476	2,266	6,260	3,478
男 M.	488,781	437,889	6,888	20,244	13,330
女 F.	228,107	205,995	1,839	6,072	3,549
30—34歲 Years	260,674	231,894	5,049	14,172	9,781
計 T.	445,860	384,472	11,909	26,786	20,748
男 M.	207,611	181,593	3,838	8,557	6,459
女 F.	238,249	202,879	8,071	18,229	14,289
35—39歲 Years	447,056	376,442	15,216	30,088	25,237
計 T.	215,190	182,086	6,633	11,269	9,528
男 M.	231,866	194,356	8,583	18,819	15,709
女 F.	436,517	364,840	13,906	27,587	22,745
40—44歲 Years	217,562	180,106	7,731	11,690	10,039
計 T.	218,955	184,734	6,175	15,897	12,706
男 M.	429,284	360,776	9,102	22,854	15,786
女 F.	207,652	170,220	5,930	10,185	7,610
45—49歲 Years	221,632	190,556	3,172	12,669	8,176
計 T.	504,253	435,133	5,224	23,019	12,267
男 M.	235,855	198,541	3,595	10,127	5,690
女 F.	268,398	236,592	1,629	12,892	6,577
50—54歲 Years	567,611	490,283	3,803	22,807	11,263
計 T.	260,406	219,797	2,479	9,835	4,673
男 M.	307,205	270,486	1,324	12,972	6,590
女 F.	44.88	44.61	43.97	45.79	44.95
平均年齡 Avg. Age	44.71	44.27	46.49	47.03	46.42
計 T.	45.05	44.91	41.68	45.00	44.02
男 M.					
女 F.					

資料來源：勞工保險局。

說明：1. 第一目係指家庭總收入平均分配全家人口，每人每月未達當年度最低生活費1.5倍，且未超過臺灣地區平均每人每月消費支出之1倍者。  
2. 第二目係指家庭總收入平均分配全家人口，每人每月未達當年度最低生活費1.5倍，未達2倍，且未超過臺灣地區平均每人每月消費支出之1.5倍者。

標準者 Certain Standard	身心障礙者 The Disabled Insured				
	第二目 Second Class (2)	合計 Total	重度以上 Severe & Extreme	中度 Moderate	輕度 Mild
3,146	241,807	88,447	81,367	71,993	
50,963	251,082	95,379	83,868	71,835	
61,521	249,787	96,166	83,454	70,167	
55,123	250,688	97,956	82,583	70,149	
56,689	248,985	98,048	81,704	69,233	
55,237	251,083	98,047	82,956	70,080	
55,483	250,257	97,971	82,551	69,735	
55,594	250,350	98,277	82,440	69,633	
55,987	250,415	98,329	82,310	69,776	
56,556	251,547	98,670	82,557	70,320	
56,689	248,985	98,048	81,704	69,233	
56,689	248,985	98,048	81,704	69,233	
22,085	145,623	57,168	46,590	41,865	
34,604	103,362	40,880	35,114	27,368	
4,680	18,891	6,778	6,400	5,713	
1,898	11,358	4,046	3,742	3,570	
2,782	7,533	2,732	2,658	2,143	
6,914	23,760	8,862	8,403	6,495	
2,523	14,201	5,207	4,907	4,087	
4,391	9,559	3,655	3,496	2,408	
6,038	22,693	8,857	8,299	5,537	
2,098	13,623	5,195	4,998	3,430	
3,940	9,070	3,662	3,301	2,107	
4,851	25,310	10,204	8,949	6,157	
1,741	15,202	6,102	5,291	3,809	
3,110	10,108	4,102	3,658	2,348	
4,842	30,184	12,520	10,055	7,609	
1,651	18,035	7,500	5,787	4,748	
3,191	12,149	5,020	4,268	2,861	
7,068	36,552	15,202	11,845	9,505	
2,575	21,317	8,964	6,564	5,789	
4,493	15,235	6,238	5,281	3,716	
10,752	40,877	16,630	12,534	11,713	
4,437	23,592	9,650	6,959	6,983	
6,315	17,285	6,980	5,575	4,730	
11,544	50,718	18,995	15,219	16,504	
5,162	28,295	10,504	8,342	9,449	
6,382	22,423	8,491	6,877	7,055	
47.66	48.11	48.26	47.42	48.72	
48.39	47.83	48.04	47.10	48.36	
47.19	48.51	48.57	47.86	49.27	

Source: Bureau of Labor Insurance, Council of Labor Affairs, Executive Yuan.

Note: 1. First class refers to the monthly income per person, the amount of total family income divided by the number of the family, for the insured persons fails to reach 1.5 times of the lowest living expense of that specific year and does not exceed 1 time of the average monthly consumption per person in Taiwan area.  
2. Second class refers to the monthly income per person, the amount of total family income divided by the number of the family, for the insured persons reaches the 1.5 times but less than 2 times of the lowest living expense of that specific year and does not exceed 1.5 times of the average monthly consumption per person in Taiwan area.

表22. 國民年金核付人數及金額按給付種類分

TABLE 22. NATIONAL PENSION INSURANCE PAYMENT BY PERILS

單位：人、新臺幣千元

Unit : Persons,NT,\$1,000

年(月)別及區域別 Year(Month) & Locality	總計 Grand Total		老人年金給付 Elderly Pension Payment	
	人數 Persons	金額 Amounts	人數 Persons	金額 Amounts
九十七年 2008	935,562	5,642,835	15,191	69,124
九十八年 2009	1,044,341	37,696,991	108,241	2,445,843
九十九年 2010	1,109,914	40,498,338	188,853	5,680,534
一〇〇年 2011	1,216,260	43,281,019	271,698	8,409,775
一〇一年 2012	1,261,871	39,524,327	338,467	9,636,057
四月 Apr.	1,206,301	4,455,940	302,501	1,061,969
五月 May	1,215,629	4,487,990	311,484	1,095,581
六月 June	1,221,807	4,490,013	318,143	1,113,734
七月 July	1,227,485	4,511,423	323,950	1,134,130
八月 Aug.	1,231,800	4,528,261	330,875	1,157,202
九月 Sept.	1,236,664	4,513,484	338,467	1,184,766
新北市 New Taipei City	225,146	820,379	65,204	234,617
臺北市 Taipei City	185,114	679,133	50,551	182,950
臺中市 Taichung City	123,160	451,255	35,348	123,992
臺南市 Tainan City	92,496	338,959	24,349	84,495
高雄市 Kaohsiung City	146,948	529,879	43,214	142,989
臺灣省 Taiwan Prov.	459,000	1,676,357	118,058	409,469
宜蘭縣 Yilan C.	30,312	107,780	7,009	23,449
桃園縣 Taoyuan C.	88,688	326,829	28,297	101,572
新竹縣 Hsinchu C.	29,035	105,639	7,482	26,622
苗栗縣 Miaoli C.	28,719	106,110	8,145	28,775
彰化縣 Changhua C.	56,944	211,298	14,426	50,907
南投縣 Nantou C.	23,371	84,460	5,646	18,641
雲林縣 Yunlin C.	30,167	110,071	7,475	25,849
嘉義縣 Chiayi C.	19,893	72,627	5,430	17,951
屏東縣 Pingtung C.	36,157	132,296	9,641	31,068
臺東縣 Taitung C.	16,047	59,682	2,363	8,317
花蓮縣 Hualien C.	25,281	92,464	4,694	16,373
澎湖縣 Penghu C.	3,913	12,937	1,323	3,213
基隆市 Keelung City	30,704	110,271	6,435	22,496
新竹市 Hsinchu City	22,858	82,814	5,914	20,918
嘉義市 Chiayi City	16,911	61,079	3,778	13,318
福建省 Fuchien Prov.	4,800	17,522	1,743	6,254
金門縣 Kinmen C.	4,043	14,819	1,598	5,742
連江縣 Lienchiang C.	757	2,703	145	512

老年基本保證年金 Elderly Basic Guaranteed Pension Payment		原住民給付 Indigenous People Payment		生育給付 Maternity Benefits	
人數 Persons	金額 Amounts	人數 Persons	金額 Amounts	人數 Persons	金額 Amounts
887,264	5,328,931	23,413	140,155	—	—
863,953	31,650,282	24,247	858,641	—	—
832,118	30,538,824	26,555	923,510	—	—
836,706	29,939,507	29,444	1,016,078	5,170	92,379
801,344	25,258,877	31,189	947,296	13,903	247,363
812,161	2,868,051	30,371	106,609	1,725	30,879
811,729	2,868,396	30,507	107,058	1,179	21,133
809,793	2,846,579	30,634	107,224	1,529	27,130
808,001	2,847,269	30,862	108,371	2,285	40,349
804,488	2,822,869	30,996	108,736	1,857	33,143
801,344	2,809,470	31,189	109,422	1,546	27,441
148,532	520,257	2,358	8,321	265	4,666
124,137	436,646	694	2,433	214	3,888
79,216	277,623	1,163	4,071	225	4,026
62,645	219,381	276	966	121	2,108
93,978	329,047	1,562	5,478	167	2,955
289,986	1,016,497	25,117	88,089	543	9,608
21,493	75,564	739	2,587	16	276
52,095	182,868	2,689	9,461	151	2,661
18,980	66,483	1,070	3,749	28	484
18,264	63,874	582	2,048	43	778
38,641	135,517	175	613	94	1,624
14,747	51,699	1,677	5,870	23	415
20,707	72,559	60	210	27	484
12,639	44,314	299	1,047	21	363
20,051	70,189	3,971	13,969	41	726
6,542	22,906	6,409	22,473	19	328
12,690	44,433	6,703	23,462	19	346
2,387	8,398	9	32	6	121
22,719	79,577	576	2,020	9	173
15,781	55,276	123	431	37	657
12,250	42,841	35	123	9	173
2,850	10,021	19	67	11	190
2,256	7,917	17	60	10	173
594	2,104	2	7	1	17

資料來源：勞工保險局。

說明：1. 老年基本保證年金係銜接本保險開辦前之敬老津貼，原住民給付係銜接本保險開辦前之原住民敬老津貼。  
2. 被保險人符合身心障礙年金給付、身心障礙基本保證年金、老人年金給付、老年基本保證年金及遺屬年金給付條件時，僅得擇一請領。  
3. 本表「區域別」係依被保險人戶籍地址統計。

Source: Bureau of Labor Insurance, Council of Labor Affairs, Executive Yuan.

Note: 1. Elderly Basic Guaranteed Pension Payment has substituted Elders' Welfare Allowance, and Indigenous People Payment has substituted Elderly Indigenous people's Welfare Allowance.  
2. The insured Person is entitled to request for one payment only if he or she qualifies with the pension payment for the disabled, basic guaranteed pension payment for the disabled, elderly pension payment, elderly basic guaranteed pension payment and relatives pension payment at the same time.  
3. Locality refers to the insured persons' household registration address.

表22. 國民年金核付人數及金額按給付種類分(續)

單位：人、新臺幣千元

年(月)別及區域別 Year(Month) & Locality	身心障礙年金給付 Pension Payment for the Disabled		身心障礙基本保證年金 Basic Guaranteed Pension Payment the Disabled	
	人數 Persons	金額 Amounts	人數 Persons	金額 Amounts
九十七年 2008	9	52	9,215	73,800
九十八年 2009	1,157	23,694	22,032	1,116,156
九十九年 2010	2,373	67,523	23,100	1,092,648
一〇〇年 2011	3,241	111,370	23,212	1,118,294
一〇一年 2012	4,098	130,127	23,216	969,219
四月 Apr.	3,610	14,355	23,188	109,757
五月 May	3,730	14,599	23,282	110,071
六月 June	3,823	14,959	23,274	109,769
七月 July	3,951	15,628	23,230	109,287
八月 Aug.	4,051	16,251	23,270	110,017
九月 Sept.	4,098	15,924	23,216	109,376
新北市 New Taipei City	733	2,789	2,283	10,730
臺北市 Taipei City	546	2,227	5,769	27,301
臺中市 Taichung City	434	1,597	2,344	10,977
臺南市 Tainan City	309	1,176	1,722	8,103
高雄市 Kaohsiung City	543	2,121	2,336	11,007
臺灣省 Taiwan Prov.	1,524	5,976	8,706	40,995
宜蘭縣 Yilan C.	76	309	411	1,932
桃園縣 Taoyuan C.	397	1,573	2,030	9,593
新竹縣 Hsinchu C.	107	440	598	2,815
苗栗縣 Miaoli C.	88	358	647	3,027
彰化縣 Changhua C.	198	737	1,236	5,809
南投縣 Nantou C.	64	266	378	1,777
雲林縣 Yunlin C.	91	357	693	3,295
嘉義縣 Chiayi C.	85	336	567	2,674
屏東縣 Pingtung C.	116	389	482	2,284
臺東縣 Taitung C.	30	121	161	724
花蓮縣 Hualien C.	73	292	448	2,143
澎湖縣 Penghu C.	8	29	55	259
基隆市 Keelung City	69	272	257	1,134
新竹市 Hsinchu City	55	230	411	1,936
嘉義市 Chiayi City	67	267	332	1,593
福建省 Fuchien Prov.	9	38	56	263
金門縣 Kinmen C.	9	38	49	230
連江縣 Lienchiang C.	—	—	7	33

說明：4. 因100年6月29日「國民年金法」修法，100年7月起新增「生育給付」。

TABLE 22. NATIONAL PENSION INSURANCE PAYMENT BY PERILS(CONT.)

Unit : Persons, NT.\$1,000

喪葬給付 Funeral Expense		遺屬年金給付 Pension Payment Relatives	
人數 Persons	金額 Amounts	人數 Persons	金額 Amounts
350	30,240	120	533
16,578	1,432,339	8,133	170,036
19,128	1,652,659	17,787	542,641
19,270	1,665,014	27,519	928,603
14,230	1,229,472	35,424	1,105,917
1,659	143,338	31,086	120,983
1,696	146,534	32,022	124,618
1,650	142,560	32,961	128,059
1,452	125,453	33,754	130,938
1,637	141,437	34,626	138,606
1,380	119,232	35,424	137,854
204	17,626	5,567	21,374
138	11,923	3,065	11,766
140	12,096	4,290	16,874
132	11,405	2,942	11,325
199	17,194	4,949	19,089
564	48,730	14,502	56,994
18	1,555	550	2,107
86	7,430	2,943	11,672
23	1,987	747	3,059
43	3,715	907	3,535
91	7,862	2,083	8,228
30	2,592	806	3,201
36	3,110	1,078	4,207
32	2,765	820	3,178
78	6,739	1,777	6,933
33	2,851	490	1,963
34	2,938	620	2,478
5	432	120	455
26	2,246	613	2,353
16	1,382	521	1,985
13	1,123	427	1,642
3	259	109	431
3	259	101	401
—	—	8	30

Note : 4. Due to the revise of the National Pension Act on 29 June 2011, the figures have included Maternity Benefits since July 2011.

表23. 辦理土地登記及標示變更登記－按月別分

年 (月) 別 Year (Month)	土地登記 Registration of Land		土地標示變更登記 Registration of Change in Land Descriptions	
	總筆數 Total Plots	總面積 (平方公尺) Total Area (m <sup>2</sup> )	合 計 Total	
			筆 數 Plots	面 積 (平方公尺) Area (m <sup>2</sup> )
九十二年 2003	3,918,283	3,183,363,735	818,577	1,257,031,996
九十三年 2004	4,108,560	3,559,457,717	830,377	1,581,861,173
九十四年 2005	4,180,615	2,727,087,646	833,471	812,294,256
九十五年 2006	4,190,681	3,196,763,236	797,468	797,854,724
九十六年 2007	3,908,103	5,011,215,669	785,599	1,937,571,348
九十七年 2008	3,467,268	5,432,895,627	558,327	2,384,968,018
九十八年 2009	3,353,082	4,616,226,621	513,010	1,403,008,915
九十九年 2010	3,653,421	3,274,250,946	623,171	1,392,972,952
一〇〇年 2011	3,911,370	3,116,677,020	548,642	1,218,335,671
九 月 Sept.	259,012	261,408,880	29,026	124,917,826
十 月 Oct.	298,272	203,761,816	76,822	88,580,941
十一月 Nov.	407,250	378,711,193	170,464	252,088,747
十二月 Dec.	284,086	266,892,799	40,626	135,896,254
<b>一〇一年 2012</b>	<b>2,377,910</b>	<b>2,096,922,538</b>	<b>227,715</b>	<b>981,756,443</b>
一 月 Jan.	218,579	316,321,154	27,200	212,312,259
二 月 Feb.	230,795	468,634,890	22,301	359,493,514
三 月 Mar.	281,256	165,998,933	31,187	34,264,386
四 月 Apr.	262,042	153,674,009	23,366	31,730,480
五 月 May	316,382	184,934,662	27,896	38,355,326
六 月 June	275,511	353,107,736	24,243	221,220,046
七 月 July	291,824	163,146,733	22,971	27,105,204
八 月 Aug.	263,720	153,365,434	27,897	31,183,671
九 月 Sept.	237,801	137,738,987	20,654	26,091,557
較上月增減(%) VS. with Last Month	-9.83	-10.19	-25.96	-16.33
較上年同月增減(%) VS. with Last Year	-8.19	-47.31	-28.84	-79.11

資料來源：直轄市、縣(市)政府。  
說 明：1. 土地登記係指土地標示變更、所有權第一次、移轉及他項權利等各項登記之總計。  
2. 筆數：依各實際辦理之土地筆數計算，土地以地號為基本計算單位，即1地號為1筆。

TABLE 23. REGISTRATION OF LAND AND REGISTRATION OF CHANGE IN LAND DESCRIPTIONS - BY MONTH

Registration of Change in Land Descriptions				
分 割 Subdivision	合 併 Combination	重測、重劃		
筆 數 Plots	面 積 (平方公尺) Area (m <sup>2</sup> )	筆 數 Plots	面 積 (平方公尺) Area (m <sup>2</sup> )	筆 數 Plots
260,611	383,499,555	54,927	49,470,817	323,913
292,119	368,374,810	73,775	58,162,752	289,929
253,653	326,509,343	74,451	51,891,325	380,745
229,697	305,362,015	75,812	47,088,560	360,762
228,161	306,606,313	79,983	58,570,379	371,206
200,781	335,817,653	41,610	46,538,729	218,764
189,312	284,851,163	25,489	47,669,305	200,695
220,945	394,488,032	29,318	76,582,272	225,833
210,329	314,112,819	26,852	86,513,272	206,322
20,579	24,018,107	1,685	4,037,061	451
18,974	24,103,359	2,395	4,957,833	49,073
21,283	31,746,942	2,366	4,505,340	138,132
18,866	26,347,173	1,755	4,210,695	12,491
<b>137,187</b>	<b>187,457,971</b>	<b>14,726</b>	<b>33,558,173</b>	<b>14,118</b>
18,126	25,778,957	1,326	2,528,984	793
13,142	22,739,998	1,456	3,251,817	227
16,206	20,006,684	1,776	3,614,528	6,526
13,846	17,352,227	1,498	3,069,114	206
18,524	27,810,092	1,936	5,018,274	1,591
14,827	20,114,273	1,754	4,553,038	1,362
14,565	18,360,983	1,799	4,117,905	645
14,432	18,324,161	1,716	3,992,296	1,951
13,519	16,970,597	1,465	3,412,217	817
-6.33	-7.39	-14.63	-14.53	-58.12
-34.31	-29.34	-13.06	-15.48	81.15

Source: County and City Government.  
Note: 1.Registration of Land contains Change in Land Descriptions, Initial Registration, Ownership Transfer, Other Rights.  
2.Plots refer to each land number as a unit.



表23. 辦理土地登記及標示變更登記－按月別分(續)

年 (月) 別 Year (Month)	土地標示變更登記 Resurvey /Readjust			
	減 失 Reduction		地目變更 Change	
	面積 (平方公尺) Area (m <sup>2</sup> )	筆 數 Plots	面 積 (平方公尺) Area (m <sup>2</sup> )	筆 數 Plots
九十二年 2003	232,725,400	122	39,429	24,008
九十三年 2004	181,569,305	226	151,994	31,990
九十四年 2005	205,381,319	14	13,908	34,464
九十五年 2006	189,597,832	49	19,767	33,227
九十六年 2007	242,274,551	81	525,992	28,136
九十七年 2008	258,525,429	194	105,967	20,327
九十八年 2009	289,446,929	47	144,905	12,606
九十九年 2010	233,482,922	26	93,229	67,126
一〇〇年 2011	272,832,331	47	351,886	40,578
九 月 Sept.	230,356	3	3,129	1,878
十 月 Oct.	50,016,185	—	—	1,772
十一月 Nov.	205,943,772	—	—	2,305
十二月 Dec.	14,106,427	6	2,418	1,957
<b>一〇一年 2012</b>	<b>10,339,651</b>	<b>19</b>	<b>70,343</b>	<b>13,626</b>
一 月 Jan.	730,738	6	5,485	989
二 月 Feb.	182,184	—	—	1,594
三 月 Mar.	3,739,017	2	47,309	1,444
四 月 Apr.	172,088	—	—	2,622
五 月 May	1,364,577	8	861	1,571
六 月 June	1,321,097	1	9,660	1,337
七 月 July	643,073	—	—	1,225
八 月 Aug.	1,762,608	2	7,028	1,246
九 月 Sept.	424,268	—	—	1,598
較上月增減(%) VS. with Last Month	-75.93	-100.00	-100.00	28.25
較上年同月增減(%) VS. with Last Year	84.18	-100.00	-100.00	-14.91

TABLE 23. REGISTRATION OF LAND AND REGISTRATION OF CHANGE IN LAND DESCRIPTIONS - BY MONTH (CONT.)

in Land Category	Registration of Change in Land Descriptions			
	使用編定 Designation		其 他 Others	
	筆 數 Plots	面 積 (平方公尺) Area (m <sup>2</sup> )	筆 數 Plots	面 積 (平方公尺) Area (m <sup>2</sup> )
8,404,110	83,704	429,097,376	71,292	153,795,308
9,541,088	80,735	835,807,098	61,603	128,254,128
9,058,336	50,952	170,265,020	39,192	49,175,007
8,894,498	57,099	187,661,399	40,822	59,230,652
8,784,117	47,325	1,288,749,489	30,707	32,060,507
7,236,408	54,583	1,715,733,376	22,068	21,010,457
9,161,724	47,617	743,061,226	37,244	28,673,663
38,689,349	49,927	617,414,728	29,996	32,222,420
19,303,872	49,063	510,300,591	15,451	14,920,898
603,211	3,201	95,286,070	1,229	739,892
2,745,665	3,045	3,623,504	1,563	3,134,395
626,620	5,103	8,281,166	1,275	984,905
719,516	3,022	88,261,120	2,529	2,248,905
<b>7,640,703</b>	<b>30,754</b>	<b>724,918,877</b>	<b>17,285</b>	<b>17,770,725</b>
330,202	4,881	181,871,615	1,079	1,066,279
459,836	4,933	330,031,719	949	2,827,960
720,503	3,334	4,476,560	1,899	1,659,786
3,352,313	2,764	3,479,810	2,430	4,304,928
721,974	3,207	2,784,871	1,059	654,677
345,074	3,301	193,072,269	1,661	1,804,635
564,857	3,358	2,379,063	1,379	1,039,323
390,513	2,868	3,323,993	5,682	3,383,072
755,431	2,108	3,498,977	1,147	1,030,066
93.45	-26.50	5.26	-79.81	-69.55
25.23	-34.15	-96.33	-6.67	39.22

表24. 辦理土地登記及標示變更登記－按區域別分

區域別 Locality	土地登記 Registration of Land		土地標示變更登記 合 計 Total	
	總筆數 Total Plots	總面積 (平方公尺) Total Area (m <sup>2</sup> )	筆數 Plots	面積 (平方公尺) Area (m <sup>2</sup> )
	一〇一年九月 Sep., 2012	237,801	137,738,987	20,654
新 北 市 New Taipei City	37,831	12,478,098	894	2,161,723
臺 北 市 Taipei City	20,480	1,642,029	191	114,804
臺 中 市 Taichung City	28,787	10,342,256	3,288	2,600,131
臺 南 市 Tainan City	21,783	10,316,897	2,278	1,753,688
高 雄 市 Kaohsiung City	22,234	10,860,565	1,832	1,612,504
臺 灣 省 Taiwan Prov.	105,606	91,299,683	11,960	17,481,885
宜蘭縣 Yilan C.	5,670	4,678,865	833	1,351,336
桃園縣 Taoyuan C.	25,544	11,767,207	1,932	2,045,736
新竹縣 Hsinchu C.	8,897	11,840,134	892	1,367,046
苗栗縣 Miaoli C.	7,819	9,434,984	1,621	1,869,151
彰化縣 Changhua C.	11,336	7,675,228	1,064	917,539
南投縣 Nantou C.	5,260	9,301,848	932	3,319,813
雲林縣 Yunlin C.	6,639	6,168,375	731	664,916
嘉義縣 Chiayi C.	6,281	6,574,547	735	1,085,163
屏東縣 Pingtung C.	8,338	11,934,026	1,080	2,384,852
臺東縣 Taitung C.	2,565	4,122,996	558	613,040
花蓮縣 Hualien C.	3,958	5,042,999	700	1,344,659
澎湖縣 Penghu C.	1,386	663,633	127	264,920
基隆市 Keelung City	4,667	700,833	109	52,478
新竹市 Hsinchu City	4,559	789,809	375	108,174
嘉義市 Chiayi City	2,687	604,199	271	93,062
福 建 省 Fuchien Prov.	1,080	799,459	211	366,821
金門縣 Kinmen C.	1,010	689,801	191	335,341
連江縣 Lienchiang C.	70	109,657	20	31,480

資料來源：直轄市、縣（市）政府。  
說 明：土地登記係指土地標示變更、所有權第一次、移轉及他項權利之總計。

TABLE 24. REGISTRATION OF LAND AND REGISTRATION OF CHANGE IN LAND DESCRIPTIONS - BY LOCALITY

Registration of Change in Land Descriptions				
分 割 Subdivision	合 併 Combination	重測、重劃 Re-measurement, Re-division		
筆數 Plots	面積 (平方公尺) Area (m <sup>2</sup> )	筆數 Plots	面積 (平方公尺) Area (m <sup>2</sup> )	筆數 Plots
13,519	16,970,597	1,465	3,412,217	817
634	1,629,365	116	402,888	—
147	91,078	18	16,652	—
1,979	1,309,793	212	559,136	192
1,554	892,412	136	256,993	3
1,181	820,068	109	119,938	—
7,828	11,869,853	862	2,048,781	622
515	1,071,925	61	142,055	4
1,495	1,340,377	146	380,974	2
598	900,597	67	199,642	5
787	1,262,764	110	233,730	570
704	661,075	97	138,035	2
750	2,663,852	55	210,984	—
387	329,380	60	104,919	29
488	587,045	62	92,218	—
571	1,290,613	65	143,286	10
442	459,420	27	94,095	—
488	891,385	42	249,853	—
80	245,424	14	9,154	—
98	45,812	8	6,248	—
218	58,472	23	22,902	—
207	61,712	25	20,684	—
196	358,028	12	7,830	—
177	326,602	12	7,830	—
19	31,426	—	—	—

Source : County and City Government.

Note : Registration of Land contains Change in Descriptions, Initial Registration, Ownership Transfer, Other Rights.

表24. 辦理土地登記及標示變更登記－按區域別分(續)

區域別 Locality	土地標示變更登記			
	Resurvey /Readjust	減失 Reduction		地目變更 Change
	面積 (平方公尺) Area (m <sup>2</sup> )	筆數 Plots	面積 (平方公尺) Area (m <sup>2</sup> )	筆數 Plots
一〇一年九月 Sep., 2012	424,268	—	—	1,598
新北市 New Taipei City	—	—	—	19
臺北市 Taipei City	—	—	—	22
臺中市 Taichung City	132,910	—	—	259
臺南市 Tainan City	3,491	—	—	314
高雄市 Kaohsiung City	—	—	—	328
臺灣省 Taiwan Prov.	287,868	—	—	654
宜蘭縣 Yilan C.	2,880	—	—	80
桃園縣 Taoyuan C.	1,036	—	—	89
新竹縣 Hsinchu C.	3,741	—	—	17
苗栗縣 Miaoli C.	228,360	—	—	55
彰化縣 Changhua C.	878	—	—	53
南投縣 Nantou C.	—	—	—	19
雲林縣 Yunlin C.	41,975	—	—	64
嘉義縣 Chiayi C.	—	—	—	15
屏東縣 Pingtung C.	8,997	—	—	61
臺東縣 Taitung C.	—	—	—	18
花蓮縣 Hualien C.	—	—	—	16
澎湖縣 Penghu C.	—	—	—	6
基隆市 Keelung City	—	—	—	2
新竹市 Hsinchu City	—	—	—	122
嘉義市 Chiayi City	—	—	—	37
福建省 Fuchien Prov.	—	—	—	2
金門縣 Kinmen C.	—	—	—	2
連江縣 Lienchiang C.	—	—	—	—

TABLE 24. REGISTRATION OF LAND AND REGISTRATION OF CHANGE IN LAND DESCRIPTIONS - BY LOCALITY (CONT.)

in Land Category	Registration of Change in Land Descriptions				
	使用編定 Designation		其他 Others		
	面積 (平方公尺) Area (m <sup>2</sup> )	筆數 Plots	面積 (平方公尺) Area (m <sup>2</sup> )	筆數 Plots	面積 (平方公尺) Area (m <sup>2</sup> )
	755,431	2,108	3,498,977	1,147	1,030,066
	26,916	94	66,631	31	35,923
	6,962	—	—	4	112
	140,607	181	153,685	465	304,001
	56,384	123	251,336	148	293,074
	192,175	183	469,607	31	10,715
	331,477	1,527	2,557,719	467	386,187
	9,287	171	124,504	2	686
	202,824	192	115,817	8	4,708
	25,454	185	147,226	20	90,385
	12,302	40	107,000	59	24,995
	9,687	53	45,992	155	61,872
	5,267	82	371,868	26	67,842
	10,194	146	155,266	45	23,181
	8,386	116	377,015	54	20,499
	5,969	299	882,541	74	53,445
	2,957	65	49,172	6	7,396
	2,600	150	172,630	4	28,190
	1,897	27	8,446	—	—
	175	1	242	—	—
	24,176	—	—	12	2,624
	10,302	—	—	2	364
	910	—	—	1	54
	910	—	—	—	—
	—	—	—	1	54

表25. 辦理土地所有權登記—按月別分

年 (月) 別 Year (Month)	所有權第一次登記 Initial Registration		移 轉	
	筆數 Plots	面積 (平方公尺) Area (㎡)	合 計 Total	
			筆數 Plots	面積 (平方公尺) Area (㎡)
九十二年 2003	11,559	30,433,810	1,362,825	1,010,717,360
九十三年 2004	11,399	97,123,406	1,401,762	985,413,049
九十四年 2005	13,410	215,224,388	1,349,456	838,523,810
九十五年 2006	17,420	615,264,994	1,340,463	903,840,949
九十六年 2007	19,239	1,268,719,239	1,307,190	901,787,833
九十七年 2008	23,262	1,299,056,795	1,261,788	883,172,473
九十八年 2009	23,786	1,601,738,091	1,240,974	801,056,965
九十九年 2010	17,538	242,974,888	1,370,463	845,151,001
一〇〇年 2011	12,950	19,211,676	1,791,878	1,151,701,871
九 月 Sept.	392	326,834	103,939	80,342,516
十 月 Oct.	1,711	792,153	101,265	61,690,670
十一月 Nov.	6,250	6,640,603	106,011	67,366,628
十二月 Dec.	1,458	1,715,697	112,953	70,131,992
<b>一〇一年 2012</b>	<b>2,319</b>	<b>4,387,930</b>	<b>986,589</b>	<b>599,184,686</b>
一 月 Jan.	279	864,210	94,176	59,270,234
二 月 Feb.	136	345,329	89,935	58,017,592
三 月 Mar.	309	414,862	116,358	73,233,718
四 月 Apr.	381	363,101	109,669	65,067,712
五 月 May	364	517,978	131,949	78,401,462
六 月 June	140	91,595	112,179	70,357,598
七 月 July	217	235,577	126,118	73,925,367
八 月 Aug.	327	539,953	108,335	65,034,018
九 月 Sept.	166	1,015,326	97,870	55,876,984
較上月增減(%) VS. with Last Month	-49.24	88.04	-9.66	-14.08
較上年同月增減(%) VS. with Last Year	-57.65	210.65	-5.84	-30.45

資料來源：直轄市、縣(市)政府。  
說 明：1. 贈與含夫妻贈與。  
2. 100年1月「其他」因縣市合併或升格直轄市辦理接管業務致筆數及面積大幅增加。

TABLE 25. REGISTRATION OF LAND OWNERSHIP - BY MONTH

登 記 Registration of Ownership Transfer					
買 賣 Transaction			拍 賣 Auction		
筆數 Plots	面積 (平方公尺) Area (㎡)	總價額(按公 告現值計)(元) Amount(Announced Current Values)(NT.\$)	筆數 Plots	面積 (平方公尺) Area (㎡)	總價額(按公 告現值計)(元) Amount(Announced Current Values)(NT.\$)
639,550	318,052,319	...	85,574	36,726,111	...
727,537	344,214,251	...	86,658	52,834,934	...
737,979	317,984,433	1,412,829,970,135	62,769	42,345,915	117,873,967,519
740,617	364,735,921	1,419,211,488,124	52,397	40,931,427	114,133,721,203
712,809	369,674,837	1,387,158,789,007	49,928	36,674,446	87,145,688,513
643,394	344,500,891	1,313,433,501,739	46,394	32,589,196	76,178,719,172
631,432	312,821,149	1,580,529,910,144	50,734	28,503,039	84,596,739,452
736,040	343,950,589	2,106,571,433,296	47,566	35,637,818	91,034,491,800
696,687	312,179,334	2,305,160,801,787	39,676	31,154,445	84,882,430,726
51,468	23,508,647	141,215,603,135	3,290	2,561,848	6,250,732,108
49,524	24,284,737	164,540,680,558	2,812	1,920,074	11,139,616,342
52,758	24,079,550	149,812,726,003	3,230	2,403,848	5,545,718,672
55,017	25,968,044	158,894,018,345	2,991	1,996,527	6,124,071,230
<b>480,702</b>	<b>234,634,171</b>	<b>1,222,310,509,447</b>	<b>23,373</b>	<b>15,147,709</b>	<b>40,495,019,576</b>
41,933	22,668,540	106,555,698,929	2,329	1,444,140	4,278,464,943
39,031	22,438,018	118,431,477,029	2,402	2,064,776	5,737,648,429
53,811	25,961,531	136,591,579,082	2,961	2,025,481	4,667,604,242
54,615	25,478,801	133,230,457,849	2,421	1,500,007	3,792,379,340
67,954	32,399,247	214,501,599,865	2,982	1,936,763	3,932,037,711
59,071	30,792,408	182,579,981,597	2,462	1,409,380	4,219,914,488
67,033	31,800,145	145,977,855,126	2,581	1,628,223	5,998,598,946
50,671	22,429,981	95,632,853,443	2,822	1,881,797	4,368,360,981
46,583	20,665,500	88,809,006,528	2,413	1,257,143	3,500,010,495
-8.07	-7.87	-7.14	-14.49	-33.19	-19.88
-9.49	-12.09	-37.11	-26.66	-50.93	-44.01

Source : County and City Government.  
Note : 1. Gift include Gift from Spouse.  
2. The taking over affairs increased substantially for some cities or counties merged or elevated to municipalities resulted in a mass increase of "Others" in Jan. 2011.

表25. 辦理土地所有權登記—按月別分(續)

年 (月) 別 Year (Month)	移 轉 登 記			
	繼 承 Inheritance		贈 與 Gift	
	筆 數 Plots	面 積 (平方公尺) Area (m <sup>2</sup> )	筆 數 Plots	面 積 (平方公尺) Area (m <sup>2</sup> )
九十二年 2003	270,652	190,234,270	192,608	240,423,385
九十三年 2004	273,838	171,480,132	160,604	195,520,075
九十四年 2005	271,124	164,288,351	148,359	140,511,458
九十五年 2006	270,160	162,941,536	142,447	135,758,077
九十六年 2007	275,222	175,165,054	155,023	148,592,457
九十七年 2008	285,931	177,354,655	160,290	151,687,351
九十八年 2009	284,996	169,439,455	150,379	129,851,804
九十九年 2010	298,581	184,917,988	155,411	122,431,399
一〇〇年 2011	317,002	240,222,079	166,103	125,337,420
九 月 Sept.	26,526	34,615,743	12,562	9,389,539
十 月 Oct.	25,995	15,578,689	12,209	9,145,914
十一月 Nov.	26,374	17,505,936	13,712	10,260,054
十二月 Dec.	26,550	18,346,220	16,000	11,950,141
<b>一〇一年 2012</b>	<b>249,994</b>	<b>154,791,401</b>	<b>142,162</b>	<b>108,380,907</b>
一 月 Jan.	21,751	12,891,721	17,180	13,137,171
二 月 Feb.	23,707	13,214,847	15,300	10,647,074
三 月 Mar.	31,008	20,283,378	17,551	14,379,811
四 月 Apr.	28,804	17,537,463	14,585	11,520,524
五 月 May	31,958	19,772,421	17,617	13,763,037
六 月 June	27,031	17,031,588	14,489	11,467,202
七 月 July	30,266	18,519,087	15,856	12,128,973
八 月 Aug.	28,998	19,634,747	16,011	11,081,054
九 月 Sept.	26,471	15,906,150	13,573	10,256,060
較上月增減(%) VS. with Last Month	-8.71	-18.99	-15.23	-7.45
較上年同月增減(%) VS. with Last Year	-0.21	-54.05	8.05	9.23

TABLE 25. REGISTRATION OF LAND OWNERSHIP - BY MONTH (CONT.)

Registration of Ownership Transfer			
徵 收 Expropriation		其 他 Others	
筆 數 Plots	面 積 (平方公尺) Area (m <sup>2</sup> )	筆 數 Plots	面 積 (平方公尺) Area (m <sup>2</sup> )
33,602	17,566,813	140,839	207,714,462
25,436	9,391,220	127,689	211,972,437
23,954	11,458,000	105,271	161,935,653
17,506	8,988,528	117,336	190,485,460
13,149	4,713,517	101,059	166,967,522
16,253	7,483,281	109,526	169,557,100
18,777	9,758,171	104,656	150,683,347
18,184	14,057,386	114,681	144,155,821
19,491	12,413,031	552,919	430,395,562
234	53,988	9,859	10,212,752
1,409	852,553	9,316	9,908,703
657	336,086	9,280	12,781,153
1,255	981,505	11,140	10,889,555
<b>10,678</b>	<b>5,511,496</b>	<b>79,680</b>	<b>80,719,002</b>
2,418	1,657,817	8,565	7,470,845
1,708	958,682	7,787	8,694,195
2,377	1,082,365	8,650	9,501,153
1,431	764,142	7,813	8,266,776
1,109	410,090	10,329	10,119,904
501	418,092	8,625	9,238,928
422	77,867	9,960	9,771,072
537	88,907	9,296	9,917,533
175	53,534	8,655	7,738,596
-67.41	-39.79	-6.90	-21.97
-25.21	-0.84	-12.21	-24.23

表26. 辦理土地所有權登記—按區域別分

TABLE 26. REGISTRATION OF LAND OWNERSHIP - BY LOCALITY

區域別 Locality	所有權第一次登記 Initial Registration		移 轉	
	筆數 Plots	面積 (平方公尺) Area (m <sup>2</sup> )	合 計 Total	
			筆數 Plots	面積 (平方公尺) Area (m <sup>2</sup> )
一〇一年九月 Sep., 2012	166	1,015,326	97,870	55,876,984
新 北 市 New Taipei City	1	2,078	15,024	6,280,560
臺 北 市 Taipei City	—	—	6,913	904,156
臺 中 市 Taichung City	34	76,872	10,250	3,598,572
臺 南 市 Tainan City	8	3,796	9,397	4,707,187
高 雄 市 Kaohsiung City	9	848,101	8,121	3,407,183
臺 灣 省 Taiwan Prov.	114	84,479	47,510	36,649,257
宜蘭縣 Yilan C.	—	—	2,131	1,441,556
桃園縣 Taoyuan C.	4	415	11,556	4,677,126
新竹縣 Hsinchu C.	6	7,591	3,838	3,702,372
苗栗縣 Miaoli C.	27	10,401	3,208	4,243,294
彰化縣 Changhua C.	35	8,108	5,132	3,275,863
南投縣 Nantou C.	16	47,754	2,464	3,609,437
雲林縣 Yunlin C.	11	2,273	3,407	2,847,678
嘉義縣 Chiayi C.	9	6,985	3,486	3,018,490
屏東縣 Pingtung C.	5	949	3,893	4,689,007
臺東縣 Taitung C.	—	—	1,052	1,919,684
花蓮縣 Hualien C.	—	—	1,566	1,938,819
澎湖縣 Penghu C.	1	4	934	302,974
基隆市 Keelung City	—	—	1,874	424,495
新竹市 Hsinchu City	—	—	2,061	361,006
嘉義市 Chiayi City	—	—	908	197,457
福 建 省 Fuchien Prov.	—	—	655	330,070
金門縣 Kinmen C.	—	—	606	253,952
連江縣 Lienchiang C.	—	—	49	76,118

登 記 Registration of Ownership Transfer					
買 賣 Transaction			拍 賣 Auction		
筆數 Plots	面積 (平方公尺) Area (m <sup>2</sup> )	總價額(按公 告現值計)(元) Amount(Announced Current Values)(NT.\$)	筆數 Plots	面積 (平方公尺) Area (m <sup>2</sup> )	總價額(按公 告現值計)(元) Amount(Announced Current Values)(NT.\$)
46,583	20,665,500	88,809,006,528	2,413	1,257,143	3,500,010,495
8,114	3,285,601	17,717,482,003	181	40,111	334,088,132
3,674	453,142	18,477,668,320	122	14,208	656,133,675
5,868	1,533,957	9,309,515,943	201	39,666	213,447,078
3,878	1,610,580	5,451,442,894	304	279,711	361,793,617
4,280	1,741,638	8,105,789,212	377	116,470	497,158,635
20,630	11,980,498	29,639,488,030	1,218	765,497	1,436,765,732
961	430,488	2,056,366,322	22	6,525	42,553,302
6,777	2,439,540	12,111,316,385	181	40,505	452,891,349
1,590	1,205,166	2,098,241,149	45	7,633	15,477,143
1,218	1,589,478	1,765,737,067	70	51,082	33,729,404
1,672	807,114	2,376,864,974	223	128,627	285,291,823
902	1,046,210	1,429,814,916	94	69,567	63,833,982
928	638,765	1,169,604,555	125	155,838	186,200,996
981	801,994	630,308,413	119	151,650	59,214,952
1,311	1,399,864	1,376,107,585	95	100,225	95,154,296
496	536,697	450,684,694	23	4,430	12,544,736
796	563,501	1,057,552,551	41	34,639	27,106,634
150	30,505	70,679,363	10	1,774	1,423,125
1,120	219,242	657,128,288	55	2,444	25,985,968
1,224	179,800	1,759,434,106	92	2,550	81,894,415
504	92,134	629,647,662	23	8,009	53,463,609
139	60,085	107,620,126	10	1,480	623,627
134	59,166	105,914,839	10	1,480	623,627
5	919	1,705,287	—	—	—

資料來源：直轄市、縣〔市〕政府。

Source: County and City Government.

表26. 辦理土地所有權登記—按區域別分(續)

區域別 Locality	移 轉 登 記			
	繼 承 Inheritance		贈 與 Gift	
	筆 數 Plots	面 積 (平方公尺) Area (m <sup>2</sup> )	筆 數 Plots	面 積 (平方公尺) Area (m <sup>2</sup> )
一〇一年九月 Sep., 2012	26,471	15,906,150	13,573	10,256,060
新 北 市 New Taipei City	3,880	1,768,345	2,019	618,834
臺 北 市 Taipei City	1,436	261,574	719	40,359
臺 中 市 Taichung City	1,875	996,223	1,440	712,083
臺 南 市 Tainan City	2,979	1,238,884	1,206	985,530
高 雄 市 Kaohsiung City	1,888	636,484	1,031	649,016
臺 灣 省 Taiwan Prov.	14,096	10,891,900	7,035	7,197,539
宜蘭縣 Yilan C.	522	277,352	381	546,054
桃園縣 Taoyuan C.	2,359	967,139	1,389	495,981
新竹縣 Hsinchu C.	1,409	1,414,979	543	612,288
苗栗縣 Miaoli C.	1,097	1,341,930	516	679,607
彰化縣 Changhua C.	1,889	1,294,662	759	631,105
南投縣 Nantou C.	702	632,383	415	938,842
雲林縣 Yunlin C.	1,348	1,032,711	717	771,724
嘉義縣 Chiayi C.	1,425	937,325	611	683,055
屏東縣 Pingtung C.	1,215	1,213,838	596	853,839
臺東縣 Taitung C.	259	546,322	186	416,762
花蓮縣 Hualien C.	362	698,790	255	448,447
澎湖縣 Penghu C.	583	221,091	130	27,790
基隆市 Keelung City	339	190,950	204	7,877
新竹市 Hsinchu City	424	96,267	242	57,989
嘉義市 Chiayi City	163	26,162	91	26,180
福 建 省 Fuchien Prov.	317	112,740	123	52,700
金門縣 Kinmen C.	296	109,433	114	51,832
連江縣 Lienchiang C.	21	3,308	9	868

TABLE 26. REGISTRATION OF LAND OWNERSHIP - BY LOCALITY (CONT.)

Registration of Ownership Transfer			
徵 收 Expropriation		其 他 Others	
筆 數 Plots	面 積 (平方公尺) Area (m <sup>2</sup> )	筆 數 Plots	面 積 (平方公尺) Area (m <sup>2</sup> )
175	53,534	8,655	7,738,596
7	1,256	823	566,414
4	5,031	958	129,842
9	189	857	316,454
1	76	1,029	592,406
3	274	542	263,303
151	46,710	4,380	5,767,113
81	31,584	164	149,554
4	945	846	733,016
1	361	250	461,946
—	—	307	581,198
—	—	589	414,355
2	121	349	922,315
58	13,313	231	235,326
3	335	347	444,131
—	—	676	1,121,240
—	—	88	415,472
1	7	111	193,435
1	44	60	21,770
—	—	156	3,983
—	—	79	24,400
—	—	127	44,971
—	—	66	103,065
—	—	52	32,041
—	—	14	71,024

表27. 辦理土地他項權利登記—按月別分

年 (月) 別 Year (Month)	總 計 Grand Total		抵 合 計 Total			
	筆 數 Plots	面 積 (平方公尺) Area (m <sup>2</sup> )	筆 數 Plots	面 積 (平方公尺) Area (m <sup>2</sup> )	設 定 Creation	
					筆 數 Plots	面 積 (平方公尺) Area (m <sup>2</sup> )
九十二年 2003	1,725,322	885,180,569	1,684,614	739,767,183	788,272	260,098,822
九十三年 2004	1,865,022	895,060,089	1,814,440	782,111,467	870,187	266,082,336
九十四年 2005	1,984,278	861,045,192	1,937,423	751,532,581	928,557	265,441,832
九十五年 2006	2,035,330	879,802,569	1,990,051	781,113,607	961,461	279,747,330
九十六年 2007	1,796,075	903,137,248	1,757,640	797,984,482	839,811	281,634,160
九十七年 2008	1,623,891	865,698,340	1,591,025	771,813,084	746,340	285,513,424
九十八年 2009	1,575,312	810,422,650	1,540,234	681,511,159	711,959	216,914,602
九十九年 2010	1,642,249	793,152,105	1,610,516	719,440,606	731,272	244,399,218
一〇〇年 2011	1,557,900	727,427,802	1,530,785	667,324,516	703,325	220,938,895
九 月 Sept.	125,655	55,821,703	123,572	50,599,916	56,954	17,711,044
十 月 Oct.	118,474	52,698,053	116,586	48,087,168	54,196	16,730,761
十一月 Nov.	124,525	52,615,216	122,494	47,940,656	57,281	18,794,603
十二月 Dec.	129,049	59,148,856	127,038	53,513,255	58,278	17,987,943
<b>一〇一年 2012</b>	<b>1,161,287</b>	<b>511,593,479</b>	<b>1,143,372</b>	<b>467,228,745</b>	<b>522,345</b>	<b>166,238,422</b>
一 月 Jan.	96,924	43,874,450	95,367	40,384,767	43,566	14,773,512
二 月 Feb.	118,423	50,778,455	116,476	45,835,461	43,209	15,252,929
三 月 Mar.	133,402	58,085,967	131,531	52,685,172	61,360	19,694,635
四 月 Apr.	128,626	56,512,716	126,870	52,706,844	59,597	19,879,606
五 月 May	156,173	67,659,897	153,935	61,988,247	73,798	24,426,484
六 月 June	138,949	61,438,497	137,012	57,364,299	62,636	18,067,014
七 月 July	142,518	61,880,585	139,934	52,738,518	66,224	19,687,304
八 月 Aug.	127,161	56,607,792	124,966	51,783,099	57,581	18,492,568
九 月 Sept.	119,111	54,755,120	117,281	51,742,338	54,374	15,964,369
較上月增減(%) VS. with Last Month	-6.33	-3.27	-6.15	-0.08	-5.57	-13.67
較上年同月增減(%) VS. with Last Year	-5.21	-1.91	-5.09	2.26	-4.53	-9.86

資料來源：直轄市、縣〔市〕政府。

TABLE 27. REGISTRATION OF OTHER RIGHTS IN LAND - BY MONTH

押 權 Mortgage Rights						其他權利 Others	
移 轉 Transfer		變 更 Change		塗 銷 Cancellation		筆 數 Plots	
筆 數 Plots	面 積 (平方公尺) Area (m <sup>2</sup> )	筆 數 Plots	面 積 (平方公尺) Area (m <sup>2</sup> )	筆 數 Plots	面 積 (平方公尺) Area (m <sup>2</sup> )		
34,223	44,749,059	85,048	67,936,055	777,071	366,983,247	40,708	145,413,386
62,123	65,030,138	86,904	62,649,508	795,226	388,349,485	50,582	112,948,622
85,986	45,714,750	86,124	73,238,958	836,756	367,137,040	46,855	109,512,612
86,757	70,547,513	98,529	71,453,547	843,304	359,365,217	45,279	98,688,962
51,992	69,773,010	92,969	72,159,896	772,868	374,417,417	38,435	105,152,766
64,023	91,885,843	79,409	59,556,487	701,253	334,857,330	32,866	93,885,255
60,034	55,888,700	97,207	86,079,971	671,034	322,627,886	35,078	128,911,491
47,116	23,865,738	113,974	98,974,350	718,154	352,201,300	31,733	73,711,499
20,401	20,778,337	119,286	93,151,224	687,773	332,456,060	27,115	60,103,286
1,197	1,592,594	9,102	8,176,035	56,319	23,120,243	2,083	5,221,788
1,296	1,340,805	9,559	6,481,222	51,535	23,534,380	1,888	4,610,885
903	1,626,167	10,331	7,094,361	53,979	20,425,524	2,031	4,674,560
1,992	1,180,513	11,014	9,419,902	55,754	24,924,898	2,011	5,635,601
<b>25,645</b>	<b>16,396,576</b>	<b>93,227</b>	<b>72,738,314</b>	<b>502,155</b>	<b>211,855,434</b>	<b>17,915</b>	<b>44,364,734</b>
2,394	1,468,140	7,438	6,864,343	41,969	17,278,773	1,557	3,489,684
15,497	2,203,400	14,302	11,004,892	43,468	17,374,241	1,947	4,942,994
1,012	1,089,770	10,530	7,229,156	58,629	24,671,611	1,871	5,400,795
937	938,896	9,848	6,517,570	56,488	25,370,772	1,756	3,805,872
1,786	1,549,995	11,113	10,332,482	67,238	25,679,285	2,238	5,671,650
888	2,121,513	10,789	6,891,120	62,699	30,284,652	1,937	4,074,198
1,077	1,762,744	9,993	6,637,237	62,640	24,651,234	2,584	9,142,067
969	2,325,876	9,893	7,019,504	56,523	23,945,150	2,195	4,824,692
1,085	2,936,243	9,321	10,242,010	52,501	22,599,716	1,830	3,012,782
11.97	26.24	-5.78	45.91	-7.12	-5.62	-18.34	-46.06
-9.36	84.37	2.41	25.27	-6.78	-2.25	-12.26	-38.09

Source: County and City Government.



表28. 辦理土地他項權利登記—按區域別分

TABLE 28. REGISTRATION OF OTHER RIGHTS IN LAND - BY LOCALITY

區域別 Locality	總計 Grand Total		抵 合 計 Total			
	筆數 Plots	面積 (平方公尺) Area (m <sup>2</sup> )	筆數 Plots	面積 (平方公尺) Area (m <sup>2</sup> )	設 定 Creation	
					筆數 Plots	面積 (平方公尺) Area (m <sup>2</sup> )
一〇一年九月 Sep., 2012	119,111	54,755,120	117,281	51,742,338	54,374	15,964,369
新 北 市 New Taipei City	21,912	4,033,737	21,838	3,975,026	11,188	1,573,983
臺 北 市 Taipei City	13,376	623,069	13,295	606,122	6,405	237,354
臺 中 市 Taichung City	15,215	4,066,682	14,783	3,770,520	6,933	1,366,086
臺 南 市 Tainan City	10,100	3,852,226	10,059	3,838,972	4,253	1,152,905
高 雄 市 Kaohsiung City	12,272	4,992,778	12,215	4,858,214	5,704	1,106,570
臺 灣 省 Taiwan Prov.	46,022	37,084,061	44,878	34,592,194	19,782	10,482,485
宜蘭縣 Yilan C.	2,706	1,885,972	2,602	1,759,184	1,179	540,671
桃園縣 Taoyuan C.	12,052	5,043,930	11,941	4,773,221	5,759	2,219,514
新竹縣 Hsinchu C.	4,161	6,763,124	4,121	6,561,031	1,804	751,042
苗栗縣 Miaoli C.	2,963	3,312,139	2,847	3,197,892	1,095	1,221,754
彰化縣 Changhua C.	5,105	3,473,718	4,829	3,397,392	2,001	1,113,854
南投縣 Nantou C.	1,848	2,324,844	1,733	2,029,591	732	717,230
雲林縣 Yunlin C.	2,490	2,653,509	2,488	2,652,129	990	1,058,198
嘉義縣 Chiayi C.	2,051	2,463,910	2,023	2,410,383	889	664,066
屏東縣 Pingtung C.	3,360	4,859,218	3,168	4,242,102	1,200	875,560
臺東縣 Taitung C.	955	1,590,272	906	1,185,581	399	418,802
花蓮縣 Hualien C.	1,692	1,759,521	1,623	1,434,376	691	529,637
澎湖縣 Penghu C.	324	95,734	324	95,734	110	26,542
基隆市 Keelung City	2,684	223,860	2,664	221,785	1,171	67,575
新竹市 Hsinchu City	2,123	320,629	2,108	318,761	1,070	147,113
嘉義市 Chiayi City	1,508	313,681	1,501	313,029	692	130,926
福 建 省 Fuchien Prov.	214	102,567	213	101,291	109	44,987
金門縣 Kinmen C.	213	100,508	212	99,232	108	42,928
連江縣 Lienchiang C.	1	2,059	1	2,059	1	2,059

資料來源：直轄市、縣〔市〕政府。

押 權 Mortgage Rights						其他權利 Others	
移 轉 Transfer		變 更 Change		塗 銷 Cancellation		筆數 Plots	面積 (平方公尺) Area (m <sup>2</sup> )
筆數 Plots	面積 (平方公尺) Area (m <sup>2</sup> )	筆數 Plots	面積 (平方公尺) Area (m <sup>2</sup> )	筆數 Plots	面積 (平方公尺) Area (m <sup>2</sup> )		
1,085	2,936,243	9,321	10,242,010	52,501	22,599,716	1,830	3,012,782
84	171,592	1,320	1,383,461	9,246	845,990	74	58,711
30	1,880	1,113	142,145	5,747	224,743	81	16,948
107	43,161	1,517	684,585	6,226	1,676,688	432	296,162
46	89,082	874	443,217	4,886	2,153,769	41	13,254
74	42,799	873	2,010,702	5,564	1,698,142	57	134,564
744	2,587,729	3,574	5,538,488	20,778	15,983,493	1,144	2,491,868
30	55,831	264	266,453	1,129	896,230	104	126,788
94	201,062	658	782,844	5,430	1,569,802	111	270,708
325	1,822,238	384	777,617	1,608	3,210,134	40	202,093
29	39,118	305	638,103	1,418	1,298,916	116	114,247
34	212,160	481	451,853	2,313	1,619,524	276	76,326
14	30,656	140	223,860	847	1,057,845	115	295,253
82	60,485	264	224,448	1,152	1,308,998	2	1,380
11	34,488	120	138,710	1,003	1,573,119	28	53,526
19	35,135	344	1,585,979	1,605	1,745,428	192	617,116
11	36,001	50	72,366	446	658,412	49	404,691
13	10,172	176	197,972	743	696,594	69	325,145
73	14,928	34	7,641	107	46,624	—	—
6	35,335	55	52,823	1,432	66,052	20	2,075
2	113	115	52,758	921	118,778	15	1,868
1	7	184	65,061	624	117,035	7	652
—	—	50	39,412	54	16,892	1	1,276
—	—	50	39,412	54	16,892	1	1,276
—	—	—	—	—	—	—	—

Source : County and City Government.

表29. 辦理建物登記及標示變更登記－按月別分

TABLE 29. REGISTRATION OF BUILDINGS AND REGISTRATION OF CHANGE IN BUILDING DESCRIPTIONS - BY MONTH

年 (月) 別 Year (Month)	建物登記 Registration of Buildings		建物標示變更登記 合計 Total	
	總棟數 Total Buildings	總面積 (平方公尺) Total Area (㎡)	棟數 Buildings	面積 (平方公尺) Area (㎡)
	九十二年 2003	1,944,009	326,272,190	222,148
九十三年 2004	2,079,192	306,509,761	225,775	33,594,607
九十四年 2005	2,206,473	323,124,704	217,289	35,497,571
九十五年 2006	2,239,371	348,905,471	178,904	43,553,148
九十六年 2007	2,078,871	313,176,892	218,356	36,806,020
九十七年 2008	1,913,315	292,492,372	170,285	33,309,858
九十八年 2009	1,893,810	317,805,182	177,156	66,094,746
九十九年 2010	1,937,568	340,701,596	211,916	75,137,361
一〇〇年 2011	1,780,696	325,093,658	167,893	56,823,938
九月 Sept.	137,353	24,322,221	8,621	3,500,799
十月 Oct.	141,276	23,336,824	20,296	5,178,092
十一月 Nov.	185,066	31,455,134	56,759	12,369,663
十二月 Dec.	139,295	26,660,597	10,306	5,242,606
<b>一〇一年 2012</b>	<b>1,265,560</b>	<b>260,995,395</b>	<b>80,720</b>	<b>38,747,840</b>
一月 Jan.	105,383	17,938,245	4,981	2,329,171
二月 Feb.	119,188	21,283,064	5,236	4,439,570
三月 Mar.	149,717	26,658,575	14,235	5,217,662
四月 Apr.	139,794	24,156,366	9,423	4,677,208
五月 May	171,630	73,054,777	11,788	5,584,090
六月 June	147,754	24,947,123	8,381	4,375,408
七月 July	161,357	27,298,665	10,396	4,681,528
八月 Aug.	141,988	24,148,600	8,898	4,109,119
九月 Sept.	128,749	21,509,978	7,382	3,334,084
較上月增減(%) VS. with Last Month	-9.32	-10.93	-17.04	-18.86
較上年同月增減(%) VS. with Last Year	-6.26	-11.56	-14.37	-4.76

資料來源：直轄市、縣(市)政府。  
說明：1. 建物登記係指建物標示變更、所有權第一次、移轉及他項權利等各項登記之總計。  
2. 棟數：依各實際辦理之建物棟數計算，建物以建號為基本計算單位，即1建號為1棟。

Registration of Change in Building Descriptions				
分割 Subdivision	合併 Combination	重測、重劃		
棟數 Buildings	面積 (平方公尺) Area (㎡)	棟數 Buildings	面積 (平方公尺) Area (㎡)	棟數 Buildings
1,956	670,590	512	208,560	117,724
2,257	486,576	720	78,187	129,013
2,333	339,065	619	99,276	127,953
2,385	440,913	910	81,740	98,760
2,148	581,889	638	61,737	138,953
2,105	424,310	624	100,431	99,736
1,640	487,268	536	113,136	77,169
1,606	319,797	434	133,494	97,030
1,364	282,503	600	108,033	65,843
92	13,638	48	10,082	418
109	10,850	24	6,624	12,881
167	19,231	73	6,692	49,095
121	32,272	61	21,098	2,528
<b>807</b>	<b>153,440</b>	<b>317</b>	<b>141,419</b>	<b>3,737</b>
66	8,601	24	14,761	15
77	12,813	26	21,931	17
116	17,776	43	13,246	3,056
96	36,903	40	3,692	33
104	25,755	61	12,786	66
107	11,880	46	57,004	255
78	12,104	30	8,624	79
98	15,836	21	3,673	106
65	11,773	26	5,701	110
-33.67	-25.66	23.81	55.21	3.77
-29.35	-13.67	-45.83	-43.46	-73.68

Source: County and City Government.  
Note: 1.Registration of Buildings contains Change in Building Descriptions, Initial Registration, Ownership Transfer, Other Rights.  
2.Buildings refer to each building number as a unit.

表29. 辦理建物登記及標示變更登記－按月別分(續)

年 (月) 別 Year(Month)	建物標示變更登記			
	Resurvey/Readjust	減 失 Reduction		門牌整編
	面 積 (平方公尺) Area (m <sup>2</sup> )	棟 數 Buildings	面 積 (平方公尺) Area (m <sup>2</sup> )	棟 數 Buildings
九十二年 2003	16,701,025	10,278	2,301,540	61,393
九十三年 2004	11,682,700	9,838	2,831,722	54,995
九十四年 2005	11,258,435	9,466	3,032,747	51,354
九十五年 2006	9,324,936	9,689	2,987,354	35,790
九十六年 2007	12,290,612	9,596	2,824,068	34,879
九十七年 2008	14,204,221	7,814	3,011,133	33,797
九十八年 2009	12,487,056	7,734	2,318,179	31,460
九十九年 2010	15,223,596	10,355	3,254,282	31,854
一〇〇年 2011	11,464,495	8,705	3,184,554	30,533
九 月 Sept.	68,684	844	376,541	2,675
十 月 Oct.	1,921,663	539	218,892	1,760
十一月 Nov.	8,781,679	887	213,522	1,749
十二月 Dec.	458,959	741	306,488	1,635
<b>一〇一年 2012</b>	<b>605,500</b>	<b>6,553</b>	<b>1,976,843</b>	<b>27,493</b>
一 月 Jan.	2,618	615	191,378	1,166
二 月 Feb.	4,271	523	162,521	1,496
三 月 Mar.	497,869	992	240,670	4,329
四 月 Apr.	4,064	532	202,325	3,508
五 月 May	10,249	910	280,443	4,710
六 月 June	39,875	648	242,675	1,836
七 月 July	17,120	573	180,872	4,595
八 月 Aug.	13,727	815	258,300	3,701
九 月 Sept.	15,708	945	217,658	2,152
較上月增減(%) VS. with Last Month	14.43	15.95	-15.73	-41.85
較上年同月增減(%) VS. with Last Year	-77.13	11.97	-42.20	-19.55

TABLE 29. REGISTRATION OF BUILDINGS AND REGISTRATION OF CHANGE IN BUILDING DESCRIPTIONS - BY MONTH (CONT.)

Registration of Change in Building Descriptions				
Doorplate Reorganized	增修改建 Addition/Reconstruction	其 他 Others		
面 積 (平方公尺) Area (m <sup>2</sup> )	棟 數 Buildings	面 積 (平方公尺) Area (m <sup>2</sup> )	棟 數 Buildings	面 積 (平方公尺) Area (m <sup>2</sup> )
8,863,322	556	879,898	29,729	30,093,266
8,038,834	548	997,971	28,404	9,478,617
7,826,115	608	1,579,121	24,956	11,362,811
5,987,193	588	1,258,084	30,782	23,472,927
5,228,562	616	2,332,614	31,526	13,486,538
5,242,452	733	1,777,643	25,476	8,549,669
5,083,925	659	2,545,524	57,958	43,059,656
5,856,828	702	1,554,006	69,935	48,795,357
5,479,161	688	2,370,470	60,160	33,934,723
514,630	54	126,200	4,490	2,391,024
252,450	62	175,200	4,921	2,592,413
320,635	56	257,831	4,732	2,770,074
282,968	64	464,256	5,156	3,676,566
<b>5,107,421</b>	<b>559</b>	<b>1,540,541</b>	<b>41,254</b>	<b>29,222,676</b>
149,912	62	190,922	3,033	1,770,977
298,836	42	75,599	3,055	3,863,600
1,024,215	65	134,216	5,634	3,289,671
501,127	61	209,100	5,153	3,719,997
1,145,422	68	347,299	5,869	3,762,136
345,835	61	112,390	5,428	3,565,748
742,879	87	219,237	4,954	3,500,692
576,775	57	104,835	4,100	3,135,973
322,419	56	146,944	4,028	2,613,881
-44.10	-1.75	40.17	-1.76	-16.65
-37.35	3.70	16.44	-10.29	9.32

表30. 辦理建物登記及標示變更登記－按區域別分

TABLE 30. REGISTRATION OF BUILDINGS AND CHANGE IN BUILDING DESCRIPTIONS - BY LOCALITY

區域別 Locality	建物登記 Registration of Buildings		建物標示變更登記 合計 Total	
	總棟數 Total Buildings	總面積 (平方公尺) Total Area (m <sup>2</sup> )	棟數 Buildings	面積 (平方公尺) Area (m <sup>2</sup> )
	一〇一年九月 Sep., 2012	128,749	21,509,978	7,382
新 北 市 New Taipei City	30,350	3,903,860	1,578	822,818
臺 北 市 Taipei City	17,738	1,853,078	529	217,907
臺 中 市 Taichung City	16,249	2,655,226	1,264	277,304
臺 南 市 Tainan City	9,127	1,858,998	650	244,684
高 雄 市 Kaohsiung City	14,441	3,467,961	707	1,110,511
臺 灣 省 Taiwan Prov.	40,606	7,738,978	2,646	659,284
宜蘭縣 Yilan C.	2,238	464,056	286	51,433
桃園縣 Taoyuan C.	14,620	2,269,475	1,032	113,427
新竹縣 Hsinchu C.	3,841	826,010	202	40,525
苗栗縣 Miaoli C.	1,738	399,282	225	59,002
彰化縣 Changhua C.	3,133	918,593	154	157,050
南投縣 Nantou C.	1,188	301,021	61	52,554
雲林縣 Yunlin C.	1,604	389,625	75	42,473
嘉義縣 Chiayi C.	1,361	231,975	49	6,767
屏東縣 Pingtung C.	2,449	585,240	61	9,390
臺東縣 Taitung C.	579	91,255	45	6,100
花蓮縣 Hualien C.	1,399	301,794	110	68,479
澎湖縣 Penghu C.	310	76,052	15	2,311
基隆市 Keelung City	2,189	211,840	118	9,991
新竹市 Hsinchu City	2,715	477,938	120	23,403
嘉義市 Chiayi City	1,242	194,821	93	16,381
福 建 省 Fuchien Prov.	238	31,878	8	1,576
金門縣 Kinmen C.	235	31,189	8	1,576
連江縣 Lienchiang C.	3	689	—	—

Registration of Change in Building Descriptions				
分割 Subdivision		合併 Combination		重測、重劃
棟數 Buildings	面積 (平方公尺) Area (m <sup>2</sup> )	棟數 Buildings	面積 (平方公尺) Area (m <sup>2</sup> )	棟數 Buildings
65	11,773	26	5,701	110
10	966	1	160	—
20	1,530	9	969	—
3	105	—	—	5
—	—	—	—	1
4	4,284	1	107	—
28	4,888	15	4,465	104
—	—	1	138	—
—	—	6	1,190	—
3	825	—	—	—
2	428	—	—	103
2	269	—	—	—
2	508	—	—	—
—	—	—	—	1
—	—	—	—	—
—	—	—	—	—
—	—	—	—	—
—	—	—	—	—
—	—	1	58	—
6	1,403	6	2,916	—
3	629	—	—	—
—	—	—	—	—
—	—	—	—	—
—	—	—	—	—

資料來源：直轄市、縣（市）政府。  
 說明：1. 建物登記係指建物標示變更、所有權第一次、移轉及他項權利等各項登記之總計。  
 2. 同表29說明2。

Source: County and City Government.  
 Note: 1.Registration of Building contains Change in Building Descriptions, Initial Registration, Ownership Transfer and Other Rights.  
 2.See Table 29 Note 2.

表30. 辦理建物登記及標示變更登記－按區域別分(續)

區 域 別 Locality	建物標示變更登記			
	Resurvey/Readjust	減 失 Reduction		門牌整編
	面 積 (平方公尺) Area (m <sup>2</sup> )	棟 數 Buildings	面 積 (平方公尺) Area (m <sup>2</sup> )	棟 數 Buildings
一〇一年九月 Sep., 2012	15,708	945	217,658	2,152
新 北 市 New Taipei City	—	94	24,344	600
臺 北 市 Taipei City	—	67	16,578	188
臺 中 市 Taichung City	701	65	17,219	454
臺 南 市 Tainan City	29	84	23,466	140
高 雄 市 Kaohsiung City	—	72	40,916	102
臺 灣 省 Taiwan Prov.	14,978	559	94,236	666
宜蘭縣 Yilan C.	—	50	9,633	210
桃園縣 Taoyuan C.	—	325	17,281	74
新竹縣 Hsinchu C.	—	11	5,791	72
苗栗縣 Miaoli C.	14,788	20	6,357	23
彰化縣 Changhua C.	—	51	8,408	59
南投縣 Nantou C.	—	8	10,471	31
雲林縣 Yunlin C.	190	7	17,245	18
嘉義縣 Chiayi C.	—	7	806	26
屏東縣 Pingtung C.	—	12	1,133	13
臺東縣 Taitung C.	—	15	2,193	16
花蓮縣 Hualien C.	—	9	765	18
澎湖縣 Penghu C.	—	11	2,067	—
基隆市 Keelung City	—	2	533	6
新竹市 Hsinchu City	—	14	5,653	44
嘉義市 Chiayi City	—	17	5,900	56
福 建 省 Fuchien Prov.	—	4	899	2
金門縣 Kinmen C.	—	4	899	2
連江縣 Lienchiang C.	—	—	—	—

TABLE 30. REGISTRATION OF BUILDINGS AND CHANGE IN BUILDING DESCRIPTIONS - BY LOCALITY (CONT.)

Registration of Change in Building Descriptions				
Doorplate Reorganized	增修改建 Addition/Reconstruction	其 他 Others		
面 積 (平方公尺) Area (m <sup>2</sup> )	棟 數 Buildings	面 積 (平方公尺) Area (m <sup>2</sup> )	棟 數 Buildings	面 積 (平方公尺) Area (m <sup>2</sup> )
322,419	56	146,944	4,028	2,613,881
75,018	2	515	871	721,814
21,608	2	191	243	177,033
70,911	3	20,420	734	167,948
29,489	2	5,923	423	185,777
14,595	11	53,434	517	997,175
110,558	36	66,461	1,238	363,698
36,944	10	2,907	15	1,811
14,564	3	8,927	624	71,465
11,081	1	295	115	22,533
4,464	6	12,016	71	20,949
7,507	10	26,904	32	113,962
4,708	1	337	19	36,530
5,904	2	13,952	47	5,181
3,984	—	—	16	1,977
3,512	—	—	36	4,746
2,474	1	141	5	712
2,094	2	982	78	64,230
—	—	—	4	244
406	—	—	109	8,994
6,737	—	—	50	6,693
6,180	—	—	17	3,671
241	—	—	2	436
241	—	—	2	436
—	—	—	—	—

表31. 辦理建物所有權登記—按月別分

TABLE 31. REGISTRATION OF BUILDINGS' OWNERSHIP - BY MONTH

年 (月) 別 Year (Month)	所有權第一次登記 Initial Registration		移 轉	
	棟數 Buildings	面積 (平方公尺) Area (m <sup>2</sup> )	合 計 Total	
			棟數 Buildings	面積 (平方公尺) Area (m <sup>2</sup> )
九十二年 2003	114,011	30,174,265	487,474	74,154,087
九十三年 2004	131,025	35,542,701	549,799	69,003,394
九十四年 2005	149,591	39,293,677	544,191	65,231,028
九十五年 2006	173,608	41,887,128	554,291	67,564,960
九十六年 2007	172,459	42,111,856	524,640	62,608,453
九十七年 2008	154,254	39,243,064	495,566	56,971,045
九十八年 2009	108,469	29,153,907	513,886	57,303,050
九十九年 2010	90,945	25,940,529	529,972	67,528,570
一〇〇年 2011	93,632	25,814,302	497,739	78,759,325
九 月 Sept.	7,744	2,122,953	38,243	4,394,526
十 月 Oct.	7,498	1,970,468	34,304	3,952,159
十一月 Nov.	8,713	2,486,781	36,990	4,579,203
十二月 Dec.	9,064	3,137,578	36,906	5,002,366
<b>一〇一年 2012</b>	<b>71,822</b>	<b>21,319,718</b>	<b>335,339</b>	<b>40,592,808</b>
一 月 Jan.	9,786	2,694,478	27,689	3,474,487
二 月 Feb.	7,441	2,297,187	28,336	3,469,542
三 月 Mar.	6,653	2,010,273	39,124	4,734,731
四 月 Apr.	5,308	1,954,953	38,026	4,388,162
五 月 May	7,627	2,757,891	45,471	5,406,313
六 月 June	7,059	2,036,435	41,631	5,303,014
七 月 July	10,097	2,893,769	45,229	5,435,503
八 月 Aug.	10,361	2,739,717	35,961	4,238,057
九 月 Sept.	7,490	1,935,016	33,872	4,143,000
較上月增減(%) VS. with Last Month	-27.71	-29.37	-5.81	-2.24
較上年同月增減(%) VS. with Last Year	-3.28	-8.85	-11.43	-5.72

資料來源：直轄市、縣(市)政府。

說 明：1. 贈與含夫妻贈與。

2. 100年1月「其他」因縣市合併或升格直轄市辦理接管業務致筆數及面積大幅增加。

登 記 Registration of Ownership Transfer			
買 賣 Transaction		拍 賣 Auction	
棟數 Buildings	面積 (平方公尺) Area (m <sup>2</sup> )	棟數 Buildings	面積 (平方公尺) Area (m <sup>2</sup> )
349,706	53,898,390	57,899	7,986,912
418,187	50,350,125	54,717	7,576,439
434,888	49,805,656	33,295	5,187,249
450,167	52,403,259	25,467	4,342,050
414,641	47,043,756	25,596	3,454,754
379,326	41,798,194	24,954	3,477,782
388,298	40,482,955	28,713	3,909,106
406,689	45,248,134	22,178	3,976,586
361,704	40,927,781	14,422	2,426,919
27,362	2,921,461	1,064	236,394
24,957	2,744,333	846	117,322
27,403	3,048,884	907	145,284
26,138	3,053,182	1,048	156,971
<b>242,424</b>	<b>27,488,115</b>	<b>7,316</b>	<b>1,272,187</b>
18,213	2,103,230	643	97,299
18,102	2,157,866	719	115,591
27,592	3,135,909	968	224,078
28,517	3,113,880	791	142,917
34,963	3,842,587	878	177,715
31,286	3,610,068	907	122,725
34,450	3,998,396	900	150,378
25,470	2,806,410	740	142,515
23,831	2,719,771	770	98,970
-6.44	-3.09	4.05	-30.56
-12.90	-6.90	-27.63	-58.13

Source: County and City Government.

Note: 1. Gift include Gift from Spouse.

2. The taking over affairs increased substantially for some cities or counties merged or elevated to municipalities resulted in a mass increase of "Others" in Jan. 2011.

表31. 辦理建物所有權登記—按月別分(續)

年 (月) 別 Year (Month)	移 轉 登 記		
	繼 承 Inheritance		贈 與
	棟 數 Buildings	面 積 (平方公尺) Area (m <sup>2</sup> )	棟 數 Buildings
九十二年 2003	31,433	4,523,740	31,702
九十三年 2004	33,710	4,043,582	30,116
九十四年 2005	32,732	3,933,954	29,553
九十五年 2006	32,737	3,935,925	29,323
九十六年 2007	34,700	4,088,960	31,418
九十七年 2008	35,766	4,351,335	31,760
九十八年 2009	36,579	4,313,528	33,256
九十九年 2010	39,006	4,777,030	35,561
一〇〇年 2011	41,198	4,989,266	39,655
九 月 Sept.	3,430	413,630	2,807
十 月 Oct.	3,226	377,402	2,968
十一月 Nov.	3,247	413,296	3,209
十二月 Dec.	3,419	433,894	4,092
<b>一〇一年 2012</b>	<b>32,351</b>	<b>3,884,092</b>	<b>34,953</b>
一 月 Jan.	2,740	339,778	4,583
二 月 Feb.	3,332	392,250	4,205
三 月 Mar.	4,122	483,427	4,114
四 月 Apr.	3,644	431,946	3,488
五 月 May	3,960	471,116	4,030
六 月 June	3,329	410,910	3,577
七 月 July	3,775	442,685	3,711
八 月 Aug.	3,935	489,383	3,926
九 月 Sept.	3,514	422,598	3,319
較上月增減(%) VS. with Last Month	-10.70	-13.65	-15.46
較上年同月增減(%) VS. with Last Year	2.45	2.17	18.24

TABLE 31. REGISTRATION OF BUILDINGS' OWNERSHIP - BY MONTH(CONT.)

Registration of Ownership Transfer		
Gift	其 他 Others	
面 積 (平方公尺) Area (m <sup>2</sup> )	棟 數 Buildings	面 積 (平方公尺) Area (m <sup>2</sup> )
4,166,299	16,734	3,578,745
3,599,854	13,069	3,433,394
3,400,119	13,723	2,904,050
3,309,494	16,597	3,574,233
3,678,186	18,285	4,342,797
3,646,743	23,760	3,696,991
3,720,376	27,040	4,877,085
4,118,483	26,538	9,408,337
4,433,036	40,760	25,982,323
296,846	3,580	526,194
311,340	2,307	401,762
357,985	2,224	613,753
477,183	2,209	881,137
<b>3,878,551</b>	<b>18,295</b>	<b>4,069,862</b>
546,171	1,510	388,009
481,510	1,978	322,325
461,973	2,328	429,345
364,678	1,586	334,742
425,828	1,640	489,067
404,065	2,532	755,245
396,848	2,393	447,197
416,648	1,890	383,100
380,829	2,438	520,833
-8.60	28.99	35.95
28.29	-31.90	-1.02

表32. 辦理建物所有權登記—按區域別分

TABLE 32. REGISTRATION OF BUILDINGS' OWNERSHIP - BY LOCALITY

區域別 Locality	所有權第一次登記 Initial Registration		移 轉 合 計 Total	
	棟數 Buildings	面積 (平方公尺) Area (m <sup>2</sup> )	棟數 Buildings	面積 (平方公尺) Area (m <sup>2</sup> )
	一〇一年九月 Sep., 2012	7,490	1,935,016	33,872
新北市New Taipei City	1,975	370,500	7,248	698,761
臺北市Taipei City	666	133,341	4,534	391,843
臺中市Taichung City	807	198,990	4,512	564,598
臺南市Tainan City	583	172,033	2,548	357,364
高雄市Kaohsiung City	705	234,854	3,830	526,105
臺灣省Taiwan Prov.	2,653	813,846	11,173	1,601,080
宜蘭縣Yilan C.	186	55,970	634	98,611
桃園縣Taoyuan C.	567	169,097	4,102	529,632
新竹縣Hsinchu C.	635	172,049	905	107,967
苗栗縣Miaoli C.	116	25,685	464	84,105
彰化縣Changhua C.	286	79,393	680	129,831
南投縣Nantou C.	59	27,715	375	52,193
雲林縣Yunlin C.	191	71,638	427	76,506
嘉義縣Chiayi C.	55	31,695	335	42,850
屏東縣Pingtung C.	162	56,045	816	104,438
臺東縣Taitung C.	29	5,669	185	28,107
花蓮縣Hualien C.	65	46,476	424	54,697
澎湖縣Penghu C.	20	11,852	75	6,707
基隆市Keelung City	30	6,208	649	55,392
新竹市Hsinchu City	188	40,293	750	185,526
嘉義市Chiayi City	64	14,059	352	44,519
福建省Fuchien Prov.	101	11,451	27	3,249
金門縣Kinmen C.	99	10,876	26	3,136
連江縣Lienchiang C.	2	575	1	114

登 記 Registration of Ownership Transfer			
買 賣 Transaction		拍 賣 Auction	
棟數 Buildings	面積 (平方公尺) Area (m <sup>2</sup> )	棟數 Buildings	面積 (平方公尺) Area (m <sup>2</sup> )
23,831	2,719,771	770	98,970
5,210	498,874	57	4,657
2,796	250,485	60	6,889
3,545	401,396	134	11,006
1,615	218,143	67	7,931
2,708	314,181	141	13,917
7,944	1,035,429	311	54,570
478	68,923	16	2,574
3,233	350,155	82	22,959
769	78,223	7	434
295	42,904	4	576
426	57,845	27	8,785
188	26,660	35	3,624
287	39,332	14	2,267
205	27,053	13	425
347	56,120	29	3,075
107	16,860	6	536
314	37,792	11	1,157
18	2,441	2	233
456	37,573	27	2,125
570	162,168	28	4,531
251	31,380	10	1,268
13	1,264	—	—
12	1,150	—	—
1	114	—	—

資料來源：直轄市、縣〔市〕政府。

Source : County and City Government.



表32. 辦理建物所有權登記—按區域別分(續)

區域別 Locality	移轉登記		
	繼承 Inheritance		贈與
	棟數 Buildings	面積 (平方公尺) Area (m <sup>2</sup> )	棟數 Buildings
一〇一年九月 Sep., 2012	3,514	422,598	3,319
新北市 New Taipei City	599	61,045	696
臺北市 Taipei City	650	53,523	478
臺中市 Taichung City	341	45,773	417
臺南市 Tainan City	339	46,219	234
高雄市 Kaohsiung City	430	57,790	365
臺灣省 Taiwan Prov.	1,143	156,689	1,127
宜蘭縣 Yilan C.	63	9,517	56
桃園縣 Taoyuan C.	292	37,103	336
新竹縣 Hsinchu C.	46	6,464	64
苗栗縣 Miaoli C.	64	8,701	58
彰化縣 Changhua C.	115	22,475	87
南投縣 Nantou C.	62	10,305	55
雲林縣 Yunlin C.	70	11,234	50
嘉義縣 Chiayi C.	43	6,520	62
屏東縣 Pingtung C.	111	13,401	89
臺東縣 Taitung C.	22	4,965	34
花蓮縣 Hualien C.	43	5,861	52
澎湖縣 Penghu C.	42	2,313	9
基隆市 Keelung City	64	6,339	68
新竹市 Hsinchu City	68	7,214	70
嘉義市 Chiayi City	38	4,277	37
福建省 Fuchien Prov.	12	1,559	2
金門縣 Kinmen C.	12	1,559	2
連江縣 Lienchiang C.	—	—	—

TABLE 32. REGISTRATION OF BUILDINGS' OWNERSHIP - BY LOCALITY (CONT.)

Registration of Ownership Transfer		
Gift	其他 Others	
面積 (平方公尺) Area (m <sup>2</sup> )	棟數 Buildings	面積 (平方公尺) Area (m <sup>2</sup> )
380,829	2,438	520,833
54,383	686	79,803
35,991	550	44,955
49,601	75	56,822
32,962	293	52,109
50,276	186	89,941
157,189	648	197,204
13,571	21	4,025
37,543	159	81,873
20,370	19	2,475
8,341	43	23,584
13,468	25	27,258
8,683	35	2,920
7,904	6	15,768
6,991	12	1,862
11,099	240	20,743
3,624	16	2,122
8,617	4	1,270
915	4	806
5,439	34	3,916
7,026	14	4,585
3,598	16	3,997
427	—	—
427	—	—
—	—	—

表33. 辦理建物他項權利登記—按月別分

年 (月) 別 Year (Month)	總 計 Grand Total		抵			
			合 計 Total		設 定 Creation	
	棟 數 Buildings	面 積 (平方公尺) Area (m <sup>2</sup> )	棟 數 Buildings	面 積 (平方公尺) Area (m <sup>2</sup> )	棟 數 Buildings	面 積 (平方公尺) Area (m <sup>2</sup> )
九十二年 2003	1,120,376	162,225,638	1,120,236	162,186,073	551,563	75,378,683
九十三年 2004	1,172,593	168,369,059	1,172,422	168,307,369	595,465	78,261,922
九十四年 2005	1,295,402	183,102,428	1,295,102	183,057,134	644,213	88,577,431
九十五年 2006	1,332,568	195,900,236	1,332,372	195,874,626	675,749	91,147,703
九十六年 2007	1,163,416	171,650,562	1,163,123	171,615,986	593,865	83,664,146
九十七年 2008	1,093,210	162,968,405	1,093,003	162,926,576	539,376	77,194,116
九十八年 2009	1,094,299	165,253,479	1,094,062	165,217,558	523,342	74,923,439
九十九年 2010	1,104,735	172,095,136	1,104,473	172,031,223	523,119	75,741,135
一〇〇年 2011	1,021,432	163,696,093	1,021,205	163,650,847	494,910	72,103,215
九 月 Sept.	82,745	14,303,944	82,723	14,301,093	40,769	5,732,700
十 月 Oct.	79,178	12,236,106	79,161	12,233,640	37,894	4,975,383
十一月 Nov.	82,604	12,019,487	82,575	12,013,921	41,315	5,466,570
十二月 Dec.	83,019	13,278,047	83,007	13,277,083	39,939	6,037,921
<b>一〇一年 2012</b>	<b>777,679</b>	<b>160,335,029</b>	<b>777,559</b>	<b>160,318,233</b>	<b>365,112</b>	<b>95,823,398</b>
一 月 Jan.	62,927	9,440,109	62,915	9,438,608	29,777	4,094,418
二 月 Feb.	78,175	11,076,765	78,155	11,073,336	29,632	4,345,272
三 月 Mar.	89,705	14,695,909	89,693	14,694,060	43,198	6,405,981
四 月 Apr.	87,037	13,136,044	87,017	13,133,562	41,315	5,872,866
五 月 May	106,744	59,306,483	106,721	59,302,799	50,163	51,034,581
六 月 June	90,683	13,232,267	90,670	13,231,349	44,215	6,114,615
七 月 July	95,635	14,287,865	95,625	14,285,933	46,711	6,867,536
八 月 Aug.	86,768	13,061,706	86,759	13,060,959	41,236	5,612,677
九 月 Sept.	80,005	12,097,878	80,004	12,097,627	38,865	5,475,452
較上月增減(%) VS. with Last Month	-7.79	-7.38	-7.79	-7.38	-5.75	-2.44
較上年同月增減(%) VS. with Last Year	-3.31	-15.42	-3.29	-15.41	-4.67	-4.49

資料來源：直轄市、縣〔市〕政府。

TABLE 33. REGISTRATION OF OTHER RIGHTS IN BUILDINGS  
- BY MONTH

移 轉 Transfer		押 權 Mortgage Rights				其他權利 Others	
		變 更 Change		塗 銷 Cancellation			
棟 數 Buildings	面 積 (平方公尺) Area (m <sup>2</sup> )	棟 數 Buildings	面 積 (平方公尺) Area (m <sup>2</sup> )	棟 數 Buildings	面 積 (平方公尺) Area (m <sup>2</sup> )	棟 數 Buildings	面 積 (平方公尺) Area (m <sup>2</sup> )
17,905	4,629,049	49,721	12,211,979	501,047	69,966,363	140	39,565
36,554	7,158,462	43,342	11,672,627	497,061	71,214,358	171	61,690
70,071	10,068,133	50,866	10,357,303	529,952	74,054,267	300	45,294
68,400	13,711,893	50,034	12,914,307	538,189	78,100,722	196	25,610
32,013	5,840,732	50,187	11,949,873	487,058	70,161,235	293	34,576
42,183	5,567,108	59,681	12,969,425	451,763	67,195,926	207	41,829
43,835	5,121,812	72,592	17,711,600	454,293	67,460,708	237	35,921
40,379	5,151,441	66,211	18,388,416	474,764	72,750,230	262	63,913
10,501	2,484,304	65,874	20,859,441	449,920	68,203,887	227	45,246
307	82,034	5,656	3,178,370	35,991	5,307,988	22	2,852
432	201,142	5,442	1,685,604	35,393	5,371,512	17	2,465
279	118,820	5,962	1,678,678	35,019	4,749,852	29	5,566
1,193	244,368	5,772	1,974,473	36,103	5,020,321	12	963
<b>24,331</b>	<b>2,767,306</b>	<b>63,258</b>	<b>15,709,230</b>	<b>324,858</b>	<b>46,018,300</b>	<b>120</b>	<b>16,795</b>
1,391	238,232	5,515	1,409,221	26,232	3,696,737	12	1,501
15,742	1,739,533	5,533	1,394,916	27,248	3,593,615	20	3,430
444	68,133	7,544	1,882,774	38,507	6,337,172	12	1,849
703	86,824	6,849	1,650,478	38,150	5,523,394	20	2,482
4,639	415,398	7,612	1,849,848	44,307	6,002,972	23	3,685
732	80,953	7,918	1,819,650	37,805	5,216,131	13	919
237	51,374	8,077	2,062,337	40,600	5,304,685	10	1,932
276	59,705	7,926	1,799,093	37,321	5,589,484	9	747
167	27,156	6,284	1,840,912	34,688	4,754,108	1	251
-39.49	-54.52	-20.72	2.32	-7.06	-14.95	-88.89	-66.43
-45.60	-66.90	11.10	-42.08	-3.62	-10.43	-95.45	-91.20

Source : County and City Government.

表34. 辦理建物他項權利登記—按區域別分

區域別 Locality	總計 Grand Total		抵押 Creation			
	棟數 Buildings	面積 (平方公尺) Area (m <sup>2</sup> )	合計 Total		設定 Creation	
			棟數 Buildings	面積 (平方公尺) Area (m <sup>2</sup> )	棟數 Buildings	面積 (平方公尺) Area (m <sup>2</sup> )
一〇一年九月 Sep., 2012	80,005	12,097,878	80,004	12,097,627	38,865	5,475,452
新 北 市 New Taipei City	19,549	2,011,781	19,549	2,011,781	9,810	926,812
臺 北 市 Taipei City	12,009	1,109,987	12,009	1,109,987	5,609	501,450
臺 中 市 Taichung City	9,666	1,614,334	9,665	1,614,084	4,814	822,456
臺 南 市 Tainan City	5,346	1,084,917	5,346	1,084,917	2,468	508,965
高 雄 市 Kaohsiung City	9,199	1,596,491	9,199	1,596,491	4,111	613,787
臺 灣 省 Taiwan Prov.	24,134	4,664,767	24,134	4,664,767	11,984	2,092,974
宜蘭縣 Yilan C.	1,132	258,043	1,132	258,043	575	107,981
桃園縣 Taoyuan C.	8,919	1,457,319	8,919	1,457,319	4,579	649,971
新竹縣 Hsinchu C.	2,099	505,469	2,099	505,469	1,197	283,246
苗栗縣 Miaoli C.	933	230,489	933	230,489	445	99,336
彰化縣 Changhua C.	2,013	552,319	2,013	552,319	945	233,280
南投縣 Nantou C.	693	168,559	693	168,559	317	78,144
雲林縣 Yunlin C.	911	199,009	911	199,009	428	90,484
嘉義縣 Chiayi C.	922	150,663	922	150,663	460	66,304
屏東縣 Pingtung C.	1,410	415,366	1,410	415,366	592	146,493
臺東縣 Taitung C.	320	51,379	320	51,379	153	26,143
花蓮縣 Hualien C.	800	132,142	800	132,142	358	60,707
澎湖縣 Penghu C.	200	55,183	200	55,183	50	12,737
基隆市 Keelung City	1,392	140,248	1,392	140,248	626	81,233
新竹市 Hsinchu City	1,657	228,717	1,657	228,717	890	97,175
嘉義市 Chiayi City	733	119,862	733	119,862	369	59,739
福 建 省 Fuchien Prov.	102	15,601	102	15,601	69	9,008
金門縣 Kinmen C.	102	15,601	102	15,601	69	9,008
連江縣 Lienchiang C.	—	—	—	—	—	—

資料來源：直轄市、縣〔市〕政府。

TABLE 34. REGISTRATION OF OTHER RIGHTS IN BUILDINGS  
- BY LOCALITY

抵押 Mortgage Rights						其他權利 Others	
移轉 Transfer		變更 Change		塗銷 Cancellation			
棟數 Buildings	面積 (平方公尺) Area (m <sup>2</sup> )	棟數 Buildings	面積 (平方公尺) Area (m <sup>2</sup> )	棟數 Buildings	面積 (平方公尺) Area (m <sup>2</sup> )	棟數 Buildings	面積 (平方公尺) Area (m <sup>2</sup> )
167	27,156	6,284	1,840,912	34,688	4,754,108	1	251
20	1,927	2,004	334,026	7,715	749,017	—	—
20	2,109	1,193	144,684	5,187	461,743	—	—
20	3,929	746	225,164	4,085	562,534	1	251
5	4,461	230	87,469	2,643	484,021	—	—
14	2,224	715	262,874	4,359	717,607	—	—
88	12,506	1,388	785,301	10,674	1,773,986	—	—
5	634	96	51,219	456	98,209	—	—
9	4,030	363	275,330	3,968	527,988	—	—
3	289	65	60,795	834	161,139	—	—
3	622	45	36,116	440	94,415	—	—
4	795	202	111,223	862	207,021	—	—
—	—	40	29,966	336	60,449	—	—
55	5,059	54	11,464	374	92,002	—	—
—	—	51	19,831	411	64,527	—	—
1	128	93	108,077	724	160,668	—	—
2	222	10	1,268	155	23,746	—	—
1	69	63	12,749	378	58,618	—	—
—	—	112	34,738	38	7,708	—	—
2	477	89	13,338	675	45,201	—	—
2	150	73	9,914	692	121,478	—	—
1	33	32	9,272	331	50,819	—	—
—	—	8	1,393	25	5,200	—	—
—	—	8	1,393	25	5,200	—	—
—	—	—	—	—	—	—	—

Source: County and City Government.

表35. 測量案件統計

年 (月) 別 Year (Month)	合 計 Total			土地複丈 Land Revision Survey		
	件數 Cases	筆(棟)數 Plots / Buildings	面積 (平方公尺) Area (m <sup>2</sup> )	件數 Cases	筆數 Plots	面積 (平方公尺) Area (m <sup>2</sup> )
九十二年 2003	420,136	816,483	2,432,807,851	240,805	578,770	1,153,123,416
九十三年 2004	456,627	893,648	2,034,964,797	254,936	628,843	1,194,085,902
九十四年 2005	483,046	867,431	1,421,889,525	254,177	608,843	1,133,184,381
九十五年 2006	505,498	882,935	1,498,065,217	266,878	609,768	1,013,489,842
九十六年 2007	522,896	908,657	1,737,272,003	271,041	617,823	1,204,631,832
九十七年 2008	466,611	820,347	1,325,596,039	242,172	546,296	1,013,706,005
九十八年 2009	412,105	759,545	1,347,653,201	241,083	556,902	977,763,493
九十九年 2010	437,385	866,273	1,444,846,002	276,143	653,187	1,214,434,043
一〇〇年 2011	440,751	816,957	1,550,348,812	279,268	617,364	1,219,661,354
九 月 Sept.	36,691	64,505	186,499,134	22,611	48,484	102,553,239
十 月 Oct.	38,344	69,585	117,854,682	22,947	51,879	105,427,804
十一月 Nov.	40,759	71,539	185,511,305	25,732	53,981	108,405,573
十二月 Dec.	38,472	65,501	133,996,913	22,752	47,463	91,423,792
<b>一〇一年 2012</b>	<b>337,440</b>	<b>580,994</b>	<b>987,038,818</b>	<b>207,035</b>	<b>423,730</b>	<b>814,486,432</b>
一 月 Jan.	29,015	47,805	84,426,259	16,299	33,276	68,883,457
二 月 Feb.	31,288	53,792	93,775,251	21,098	41,667	81,759,795
三 月 Mar.	40,739	72,053	128,488,142	27,130	54,901	115,482,974
四 月 Apr.	35,119	61,086	90,516,235	23,818	47,589	79,878,027
五 月 May	41,411	70,801	124,488,440	25,945	52,205	111,000,143
六 月 June	39,117	70,388	91,418,295	22,902	50,426	82,053,993
七 月 July	42,497	68,875	105,909,737	23,872	47,954	90,912,069
八 月 Aug.	39,108	66,527	102,241,617	22,512	46,003	85,167,734
九 月 Sept.	39,146	69,667	165,774,841	23,459	49,709	99,348,239
較上月增減(%) VS. with Last Month	0.10	4.72	62.14	4.21	8.06	16.65
較上年同月增減(%) VS. with Last Year	6.69	8.00	-11.11	3.75	2.53	-3.13

資料來源：直轄市、縣(市)政府。

說 明：1. 測量案件91年起含地目變更。

2. 土地複丈包括分割、合併、鑑界，91年起包括法院囑託及其他。

3. 建物測量包括一般案件、建物門牌基地號勘丈、建物滅失及法院囑託。

4. 核發謄本數包括地籍圖及建物測量成果圖。

TABLE 35. LAND SURVEY CASES

建物測量 Building Survey			地目變更 Changes in Land Category			核發謄本 Maps Issued		
件數 Cases	棟數 Buildings	面積 (平方公尺) Area (m <sup>2</sup> )	件數 Cases	筆數 Plots	面積 (平方公尺) Area (m <sup>2</sup> )	件數 Cases	筆(棟)數 Plots / Buildings	張數 Sheets
176,444	228,883	1,276,297,351	2,887	8,830	3,387,084	2,981,238	5,668,946	5,518,055
198,438	255,752	836,874,512	3,253	9,053	4,004,384	3,177,971	6,955,320	6,322,996
225,904	248,667	271,123,781	2,965	9,921	17,581,362	3,296,512	7,911,062	6,124,988
235,373	263,898	482,441,405	3,247	9,269	2,133,970	3,152,437	7,460,514	5,752,847
248,477	282,032	530,300,047	3,378	8,802	2,340,124	2,556,650	6,052,952	4,804,654
222,072	268,965	310,687,539	2,367	5,086	1,202,495	2,077,326	4,986,365	3,752,508
169,701	199,848	368,973,019	1,321	2,795	916,689	1,889,195	6,041,719	3,463,282
158,250	207,628	228,545,612	2,992	5,458	1,866,348	2,020,952	8,623,537	3,363,987
159,293	194,583	329,639,371	2,190	5,010	1,048,088	2,001,022	8,034,107	3,222,323
13,963	15,581	83,820,163	117	440	125,732	154,691	732,286	241,797
15,254	17,414	12,351,418	143	292	75,460	156,676	586,613	264,401
14,862	17,107	77,005,922	165	451	99,810	163,880	631,207	254,783
15,561	17,592	42,515,944	159	446	57,178	151,904	415,575	233,100
<b>128,972</b>	<b>154,016</b>	<b>171,585,540</b>	<b>1,433</b>	<b>3,248</b>	<b>966,846</b>	<b>1,386,060</b>	<b>6,728,651</b>	<b>2,202,178</b>
12,548	14,154	15,467,483	168	375	75,320	101,280	313,045	157,001
10,025	11,748	11,951,588	165	377	63,869	138,389	475,128	211,017
13,486	16,781	12,939,263	123	371	65,905	173,582	878,771	260,161
11,086	13,076	10,564,445	215	421	73,763	168,996	746,321	310,083
15,320	18,347	13,409,138	146	249	79,159	170,603	698,895	259,912
16,071	19,624	9,314,919	144	338	49,382	140,608	847,016	212,383
18,434	20,632	14,849,206	191	289	148,462	163,402	1,014,683	301,113
16,448	20,054	16,915,239	148	470	158,644	159,365	919,713	236,250
15,554	19,600	66,174,261	133	358	252,341	169,835	835,079	254,258
-5.44	-2.26	291.21	-10.14	-23.83	59.06	6.57	-9.20	7.62
11.39	25.79	-21.05	13.68	-18.64	100.70	9.79	14.04	5.15

Source : County and City Government.

Note : 1. From 2002, Land Survey Cases include Changes in Land Category.

2. Land Revision Survey contains Land Subdivision, Combination, Clear boundary and include court entrustment and others since 2002.

3. Constructional Improvement Survey contains general cases, house/land number survey, building reduction and court entrustment.

4. Maps issued contains Cadastral Maps and Constructional Survey Maps.

表36. 都市地價指數—1. 總指數

TABLE 36. INDICES OF URBAN LAND PRICE - 1. GENERAL INDEX

基期：97年3月31日=100

Base Period : 2008/3/31=100

區 域 別	97年 9月30日	98年 3月31日	98年 9月30日	99年 3月31日	99年 9月30日	100年 3月31日	100年 9月30日	101年 3月31日
Locality	2008/ 9/30	2009/ 3/31	2009/ 9/30	2010/ 3/31	2010/ 9/30	2011/ 3/31	2011/ 9/30	2012/ 3/31
總平均 Average	100.51	99.18	100.38	102.75	105.93	109.05	112.05	<b>115.16</b>
新北市 New Taipei City	101.03	99.23	101.00	105.37	112.73	119.40	126.08	<b>133.12</b>
臺北市 Taipei City	101.29	100.01	102.06	106.46	111.26	115.29	118.68	<b>122.13</b>
臺中市 Taichung City	99.75	97.71	98.42	99.36	100.50	102.14	104.74	<b>107.14</b>
臺南市 Tainan City	99.63	99.09	99.68	100.20	100.56	101.99	103.44	<b>105.84</b>
高雄市 Kaohsiung City	100.25	98.78	99.06	99.91	101.08	102.70	104.15	<b>105.36</b>
臺灣省 Taiwan Prov.	100.06	98.62	99.46	100.88	103.39	102.87	104.64	<b>106.52</b>
宜蘭縣 Yilan C.	100.03	99.64	99.78	100.75	101.56	102.74	104.00	<b>105.41</b>
桃園縣 Taoyuan C.	99.54	98.77	99.03	100.30	101.59	103.56	105.48	<b>107.40</b>
新竹縣 Hsinchu C.	101.15	99.92	100.83	101.50	105.43	110.56	117.58	<b>123.64</b>
苗栗縣 Miaoli C.	99.18	99.79	99.01	100.00	100.08	101.35	102.06	<b>103.78</b>
彰化縣 Changhua C.	99.53	96.92	96.91	97.91	100.51	102.62	104.56	<b>106.48</b>
南投縣 Nantou C.	99.14	97.42	97.08	97.39	96.94	97.32	98.20	<b>99.41</b>
雲林縣 Yunlin C.	99.74	98.94	98.35	97.84	97.80	98.41	98.17	<b>98.37</b>
嘉義縣 Chiayi C.	99.43	97.41	97.20	97.81	99.34	100.41	101.23	<b>101.62</b>
屏東縣 Pingtung C.	99.61	98.74	98.31	98.83	100.06	100.67	101.11	<b>101.81</b>
臺東縣 Taitung C.	99.30	98.74	97.43	96.84	97.13	97.24	97.81	<b>98.62</b>
花蓮縣 Hualien C.	98.85	98.50	98.39	98.42	98.62	99.63	102.21	<b>104.23</b>
澎湖縣 Penghu C.	100.76	99.93	101.95	103.09	103.80	107.71	113.06	<b>116.58</b>
基隆市 Keelung City	100.37	99.46	99.74	100.38	101.44	102.25	103.48	<b>104.78</b>
新竹市 Hsinchu City	100.58	99.29	99.62	100.36	101.48	103.32	103.92	<b>105.27</b>
嘉義市 Chiayi City	100.92	100.21	100.76	100.87	101.15	101.48	101.77	<b>102.62</b>
福建省 Fuchien Prov.	—	—	—	—	—	—	—	—
金門縣 Kinmen C.	100.73	100.52	100.57	107.22	108.53	113.09	121.23	<b>128.18</b>
連江縣 Lienchiang C.	101.01	100.69	100.68	98.57	100.29	100.42	103.88	<b>104.03</b>

表36. 都市地價指數—2. 使用分區指數

TABLE 36. INDICES OF URBAN LAND PRICE - 2. USING DISTRICT INDEX

計算期：101年3月31日

Count Period : 2012/3/31

基 期：97年3月31日

Base Period : 2008/3/31

區 域 別	總指數	住宅區	商業區	工業區
Locality	General Index	Residential Index	Commercial Index	Industrial Index
總平均 Average	<b>115.16</b>	<b>115.87</b>	<b>115.18</b>	<b>109.59</b>
新北市 New Taipei City	<b>133.12</b>	<b>135.80</b>	<b>132.28</b>	<b>119.20</b>
臺北市 Taipei City	<b>122.13</b>	<b>122.59</b>	<b>121.55</b>	<b>119.02</b>
臺中市 Taichung City	<b>107.14</b>	<b>107.65</b>	<b>106.28</b>	<b>105.06</b>
臺南市 Tainan City	<b>105.84</b>	<b>106.76</b>	<b>102.91</b>	<b>103.84</b>
高雄市 Kaohsiung City	<b>105.36</b>	<b>106.02</b>	<b>105.55</b>	<b>100.44</b>
臺灣省 Taiwan Prov.	<b>106.52</b>	<b>106.38</b>	<b>107.94</b>	<b>105.21</b>
宜蘭縣 Yilan C.	<b>105.41</b>	<b>105.09</b>	<b>104.08</b>	<b>110.48</b>
桃園縣 Taoyuan C.	<b>107.40</b>	<b>108.14</b>	<b>104.94</b>	<b>106.38</b>
新竹縣 Hsinchu C.	<b>123.64</b>	<b>117.05</b>	<b>152.02</b>	<b>103.16</b>
苗栗縣 Miaoli C.	<b>103.78</b>	<b>105.10</b>	<b>97.92</b>	<b>103.02</b>
彰化縣 Changhua C.	<b>106.48</b>	<b>107.00</b>	<b>103.50</b>	<b>107.84</b>
南投縣 Nantou C.	<b>99.41</b>	<b>100.63</b>	<b>95.96</b>	<b>97.45</b>
雲林縣 Yunlin C.	<b>98.37</b>	<b>100.33</b>	<b>93.29</b>	<b>95.77</b>
嘉義縣 Chiayi C.	<b>101.62</b>	<b>101.38</b>	<b>100.25</b>	<b>106.30</b>
屏東縣 Pingtung C.	<b>101.81</b>	<b>102.34</b>	<b>99.57</b>	<b>100.59</b>
臺東縣 Taitung C.	<b>98.62</b>	<b>99.02</b>	<b>94.19</b>	<b>104.93</b>
花蓮縣 Hualien C.	<b>104.23</b>	<b>104.36</b>	<b>105.55</b>	<b>98.71</b>
澎湖縣 Penghu C.	<b>116.58</b>	<b>120.95</b>	<b>109.98</b>	<b>100.62</b>
基隆市 Keelung City	<b>104.78</b>	<b>106.55</b>	<b>103.26</b>	<b>101.62</b>
新竹市 Hsinchu City	<b>105.27</b>	<b>105.01</b>	<b>106.01</b>	<b>105.47</b>
嘉義市 Chiayi City	<b>102.62</b>	<b>103.06</b>	<b>101.41</b>	<b>101.09</b>
福建省 Fuchien Prov.	—	—	—	—
金門縣 Kinmen C.	<b>128.18</b>	<b>130.18</b>	<b>120.15</b>	<b>127.80</b>
連江縣 Lienchiang C.	<b>104.03</b>	<b>104.94</b>	<b>101.72</b>	—

資料來源：本部地政司。

Source : Dept. of Land Adm. of MOI.

表37. 警察機關受(處)理刑事案件

TABLE 37. OFFENSES HANDLED BY POLICE ORGANIZATIONS

年(月)別 Year (Month)	發生件數(包括補報數)(件) Offenses Known to the Police (Cases)				破獲件數(包括 Offenses Cleared	
	合計 Total	竊盜 Larceny	暴力 犯罪 Violent Crime	其他 刑案 Others	合計 Total	竊盜 Larceny
九十二年 2003	494,755	330,655	12,966	151,134	290,962	178,280
九十三年 2004	522,305	330,320	12,706	179,279	313,848	179,270
九十四年 2005	555,109	328,154	14,301	212,654	346,677	187,938
九十五年 2006	512,788	281,561	12,226	219,001	342,329	164,557
九十六年 2007	491,815	241,091	9,534	241,190	367,001	150,108
九十七年 2008	453,439	209,351	8,117	235,971	350,497	133,823
九十八年 2009	386,075	155,151	6,764	224,160	311,648	102,224
九十九年 2010	371,934	142,774	5,312	223,848	296,500	92,076
一〇〇年 2011	347,674	116,831	4,190	226,653	276,371	77,627
九月 Sept.	27,767	9,199	322	18,246	21,961	6,088
十月 Oct.	27,821	9,290	372	18,159	22,308	6,102
十一月 Nov.	27,194	8,630	268	18,296	21,506	5,263
十二月 Dec.	24,798	7,745	264	16,789	18,396	3,494
<b>一〇一年 2012</b>	<b>245,404</b>	<b>77,847</b>	<b>2,750</b>	<b>164,807</b>	<b>205,722</b>	<b>55,908</b>
一月 Jan.	28,222	10,895	263	17,064	26,511	10,865
二月 Feb.	27,859	9,525	302	18,032	23,788	7,463
三月 Mar.	28,075	8,827	313	18,935	21,971	5,278
四月 Apr.	27,093	8,257	337	18,499	21,686	5,305
五月 May	27,281	8,506	317	18,458	22,366	5,541
六月 June	23,857	7,602	246	16,009	18,833	4,595
七月 July	29,522	8,478	318	20,726	24,878	5,583
八月 Aug.	27,481	7,854	306	19,321	23,803	5,727
九月 Sept.	26,014	7,903	348	17,763	21,886	5,551
較上月增減(%) VS. with Last Month	-5.34	0.62	13.73	-8.06	-8.05	-3.07
較上年同月增減(%) VS. with Last Year	-6.31	-14.09	8.07	-2.65	-0.34	-8.82

破積案)(件) (Cases)		嫌疑犯人數(人) Offenders (Persons)				刑案 發生率 (件/十萬人) Crime Rate (Cases/ 100,000P.)	犯罪 人口率 (人/十萬人) Offender Rate (Persons/ 100,000P.)	破獲率 (%) Clearance Rate
暴力 犯罪 Violent Crime	其他 刑案 Others	合計 Total	竊盜 Larceny	暴力 犯罪 Violent Crime	其他 刑案 Others			
9,277	103,405	158,687	34,786	8,580	115,321	2,192.80	703.32	58.81
7,924	126,654	176,975	35,031	7,441	134,503	2,306.30	781.46	60.09
8,477	150,262	207,425	39,374	7,508	160,543	2,442.21	912.57	62.45
7,902	169,870	229,193	39,927	7,978	181,288	2,246.76	1,004.20	66.76
7,154	209,739	265,860	42,053	7,529	216,278	2,146.03	1,160.08	74.62
6,493	210,181	271,186	42,364	6,843	221,979	1,971.67	1,179.19	77.30
5,726	203,698	261,973	35,585	6,139	220,249	1,672.88	1,135.14	80.72
4,684	199,740	269,340	37,554	5,365	226,421	1,607.25	1,163.91	79.72
3,943	194,801	260,356	36,278	4,929	219,149	1,499.01	1,122.54	79.49
283	15,590	20,961	2,882	339	17,740	119.71	90.37	79.09
350	15,856	21,148	2,822	461	17,865	119.91	91.15	80.18
307	15,936	20,974	2,713	391	17,870	117.16	90.37	79.08
244	14,658	18,742	1,756	342	16,644	106.80	80.72	74.18
<b>2,639</b>	<b>147,175</b>	<b>202,774</b>	<b>30,759</b>	<b>3,632</b>	<b>168,383</b>	<b>1,055.33</b>	<b>872.00</b>	<b>83.83</b>
224	15,422	24,401	5,614	323	18,464	121.50	105.05	93.94
290	16,035	23,434	4,505	341	18,588	119.92	100.87	85.39
307	16,386	21,557	2,889	365	18,303	120.82	92.77	78.26
300	16,081	21,242	2,882	398	17,962	116.57	91.39	80.04
314	16,511	22,432	3,040	393	18,999	117.34	96.49	81.98
227	14,011	18,233	2,378	319	15,536	102.58	78.40	78.94
331	18,964	25,878	3,311	535	22,032	126.89	111.23	84.27
307	17,769	23,955	3,133	525	20,297	118.08	102.93	86.62
339	15,996	21,642	3,007	433	18,202	111.75	92.97	84.13
10.42	-9.98	-9.66	-4.02	-17.52	-10.32	-6.34	-9.97	-2.48
19.79	2.60	3.25	4.34	27.73	2.60	-7.96	2.60	5.04

Source : National Police Agency, MOI.  
Note : Theft includes Larceny, Serious, Motor Vehicle and Motorcycle Theft.

資料來源：本部警政署。  
說明：竊盜包括重大、普通、汽車、機車竊盜。

表38. 警察機關受(處)理暴力犯罪

TABLE 38. VIOLENT CRIME HANDLED BY POLICE ORGANIZATIONS

年 (月) 別 Year (Month)	發生件數(包括補報數) (件) Offenses Known to the Police (Cases)						破獲件數 Offenses	
	合計 Total	重大恐嚇取財 Serious Intimidation /Extortion	擄人勒贖 Kidnaping for Ransom	強盜搶奪 Robbery & Forceful Taking	重傷害及故意殺人 Mayhem & Murder	強制性交 Rape	合計 Total	重大恐嚇取財 Serious Intimidation /Extortion
九十二年 2003	12,966	45	73	9,236	1,167	2,445	9,277	33
九十三年 2004	12,706	23	80	9,525	977	2,101	7,924	19
九十四年 2005	14,301	31	65	11,022	948	2,235	8,477	23
九十五年 2006	12,226	24	64	8,911	967	2,260	7,902	12
九十六年 2007	9,534	24	38	6,059	926	2,487	7,154	28
九十七年 2008	8,117	10	29	4,925	834	2,319	6,493	7
九十八年 2009	6,764	5	18	3,799	869	2,073	5,726	4
九十九年 2010	5,312	9	19	2,557	768	1,959	4,684	8
一〇〇年 2011	4,190	5	10	1,661	714	1,800	3,943	6
九月 Sept.	322	1	—	119	53	149	283	1
十月 Oct.	372	1	2	147	69	153	350	2
十一月 Nov.	268	—	—	115	44	109	307	—
十二月 Dec.	264	—	2	102	58	102	244	—
一〇一年 2012	<b>2,750</b>	<b>1</b>	<b>9</b>	<b>1,019</b>	<b>531</b>	<b>1,190</b>	<b>2,639</b>	<b>1</b>
一月 Jan.	263	—	1	114	43	105	224	—
二月 Feb.	302	—	—	115	50	137	290	—
三月 Mar.	313	—	1	102	56	154	307	—
四月 Apr.	337	—	1	120	71	145	300	—
五月 May	317	—	1	109	66	141	314	—
六月 June	246	—	3	90	48	105	227	—
七月 July	318	—	1	113	55	149	331	—
八月 Aug.	306	—	—	123	66	117	307	—
九月 Sept.	348	1	1	133	76	137	339	1
較上月增減(%) VS. with Last Month	13.73	—	—	8.13	15.15	17.09	10.42	—
較上年同月增減(%) VS. with Last Year	8.07	0.00	—	11.76	43.40	-8.05	19.79	0.00

資料來源：本部警政署。

說明：強制性交包括強制性交(單一嫌疑犯)、共同強制性交(嫌疑犯二人以上)及對幼性交。

(包括破積案) (件) Cleared (Cases)				嫌疑犯人數 (人) Offenders (Persons)					
擄人勒贖 Kidnaping for Ransom	強盜搶奪 Robbery & Forceful Taking	重傷害及故意殺人 Mayhem & Murder	強制性交 Rape	合計 Total	恐嚇取財 Intimidation /Extortion	擄人勒贖 Kidnaping for Ransom	強盜搶奪 Robbery & Forceful Taking	重傷害及故意殺人 Mayhem & Murder	強制性交 Rape
72	5,739	1,099	2,334	8,580	28	217	4,088	1,936	2,311
76	4,935	907	1,987	7,441	30	238	3,555	1,662	1,956
66	5,515	889	1,984	7,508	45	226	3,767	1,525	1,945
61	4,791	919	2,119	7,978	22	240	3,731	1,802	2,183
40	3,794	890	2,402	7,529	38	176	3,305	1,605	2,405
29	3,373	819	2,265	6,843	8	97	2,995	1,421	2,322
18	2,856	850	1,998	6,139	11	82	2,486	1,504	2,056
18	2,026	764	1,868	5,365	6	74	1,911	1,452	1,922
11	1,433	707	1,786	4,929	14	58	1,539	1,472	1,846
—	82	54	146	339	—	—	96	93	150
2	132	68	146	461	8	6	145	155	147
—	131	41	135	391	—	—	150	102	139
2	75	56	111	342	—	9	99	119	115
<b>8</b>	<b>940</b>	<b>531</b>	<b>1,159</b>	<b>3,632</b>	<b>1</b>	<b>32</b>	<b>1,061</b>	<b>1,263</b>	<b>1,275</b>
1	82	42	99	323	—	4	127	83	109
—	119	53	118	341	—	—	105	112	124
1	93	54	159	365	—	1	88	112	164
—	96	69	135	398	—	—	103	148	147
1	99	65	149	393	—	7	104	117	165
2	88	49	88	319	—	8	96	116	99
2	113	59	157	535	—	11	161	174	189
—	122	65	120	525	—	—	152	240	133
1	128	75	134	433	1	1	125	161	145
—	4.92	15.38	11.67	-17.52	—	—	-17.76	-32.92	9.02
—	56.10	38.89	-8.22	27.73	—	—	30.21	73.12	-3.33

Source : National Police Agency, MOI.

Note : Rape includes Joint Rape and Child Rape.

表39. 警察機關查獲少年嫌疑犯人數

單位：人

年 (月) 別 Year (Month)	總計 (12-18歲 未滿) Grand Total	竊盜 Larceny	暴	
			合計 Total	重大恐嚇取財 Serious Intimidation /Extortion
九十二年 2003	12,331	6,498	1,129	—
九十三年 2004	10,540	4,859	1,092	3
九十四年 2005	9,620	4,566	895	4
九十五年 2006	10,384	4,689	1,155	1
九十六年 2007	10,881	4,285	872	2
九十七年 2008	11,283	3,940	845	1
九十八年 2009	10,762	3,882	829	—
九十九年 2010	11,102	4,086	700	—
一〇〇年 2011	13,103	4,053	752	—
九月 Sept.	965	351	35	—
十月 Oct.	1,042	321	50	—
十一月 Nov.	978	310	58	—
十二月 Dec.	885	200	64	—
<b>一〇一年 2012</b>	<b>12,320</b>	<b>3,749</b>	<b>760</b>	<b>—</b>
一月 Jan.	1,351	669	57	—
二月 Feb.	1,419	528	63	—
三月 Mar.	1,150	405	76	—
四月 Apr.	1,157	362	82	—
五月 May	1,349	393	86	—
六月 June	758	244	44	—
七月 July	2,178	453	170	—
八月 Aug.	2,000	353	132	—
九月 Sept.	958	342	50	—
較上月增減(%) VS. with Last Month	-52.10	-3.12	-62.12	—
較上年同月增減(%) VS. with Last Year	-0.73	-2.56	42.86	—

資料來源：本部警政署。  
說明：竊盜包括重大、普通、汽車、機車竊盜；強制性交包括強制性交(單一嫌疑犯)、共同強制性交(二人以上嫌疑犯)及對幼性交。

TABLE 39. JUVENILE OFFENDERS HANDLED BY POLICE ORGANIZATIONS

Unit: Persons

力 犯 罪 Violent Crime				其他犯罪 Others	少年嫌疑犯 占總嫌疑犯 比率(%) Juvenile Offenders to the All
擄人勒贖 Kidnapping for Ransom	強盜搶奪 Robbery & Forceful Taking	重傷害及 故意殺人 Mayhem & Murder	強制性交 Rape		
16	480	239	394	4,704	7.77
15	432	285	357	4,589	5.96
2	373	234	282	4,159	4.64
15	449	312	378	4,540	4.53
16	286	226	342	5,724	4.09
1	274	171	398	6,498	4.16
8	255	192	374	6,051	4.11
3	158	177	362	6,316	4.12
1	111	268	372	8,298	5.03
—	6	7	22	579	4.60
—	15	16	19	671	4.93
—	12	21	25	610	4.66
1	4	36	23	621	4.72
<b>—</b>	<b>139</b>	<b>314</b>	<b>307</b>	<b>7,811</b>	<b>6.08</b>
—	15	17	25	625	5.54
—	10	24	29	828	6.06
—	8	23	45	669	5.33
—	12	35	35	713	5.45
—	15	31	40	870	6.01
—	1	25	18	470	4.16
—	40	78	52	1,555	8.42
—	33	73	26	1,515	8.35
—	5	8	37	566	4.43
—	-84.85	-89.04	42.31	-62.64	-3.92
—	-16.67	14.29	68.18	-2.25	-0.18

Source: National Police Agency, MOI.  
Note: Theft includes Larceny, Serious, Motor Vehicle and Motorcycle Theft; Rape includes Joint Rape and Child Rape.



表40. 警察機關檢肅毒品統計

年 (月) 別 Year (Month)	違反毒品危害防制條例 Violation of the Narcotics Endangerment Prevention Act		毒品數量 (公斤)				
	發生 件數 Offenses (Cases)	嫌疑犯 人數 Offenders (Persons)	合 計 Total	第一級毒品			
				小 計 Subtotal	海洛因 Heroin	嗎 啡 Morphine	鴉 片 Opium
九十二年 2003	25,480	28,921	2,253.23	255.04	254.81	0.04	—
九十三年 2004	37,347	40,136	3,852.61	360.12	358.88	0.07	0.00
九十四年 2005	49,452	51,376	8,926.53	228.45	228.20	0.11	0.00
九十五年 2006	45,405	47,257	2,480.21	247.46	246.46	0.02	0.00
九十六年 2007	52,835	53,681	4,997.38	154.76	153.05	0.02	0.01
九十七年 2008	52,457	52,762	7,003.47	127.85	127.83	0.01	0.00
九十八年 2009	44,913	47,400	4,427.45	91.57	90.73	0.82	0.00
九十九年 2010	48,318	51,078	5,346.79	59.53	58.48	0.01	0.00
一〇〇年 2011	45,999	48,875	4,646.29	41.01	40.94	0.05	0.01
九 月 Sept.	3,294	3,555	95.16	2.23	2.23	0.00	—
十 月 Oct.	3,533	3,766	942.15	3.33	3.32	0.01	—
十一月 Nov.	3,712	3,918	45.54	3.17	3.17	0.00	0.00
十二月 Dec.	2,583	2,747	287.41	4.13	4.12	0.00	0.01
<b>一〇一年 2012</b>	<b>33,946</b>	<b>36,128</b>	<b>2,574.78</b>	<b>53.63</b>	<b>53.53</b>	<b>0.01</b>	<b>0.08</b>
一 月 Jan.	3,399	3,618	469.03	21.21	21.18	0.00	0.02
二 月 Feb.	3,801	3,952	184.31	2.58	2.58	0.00	0.00
三 月 Mar.	3,713	3,919	55.84	5.92	5.92	—	—
四 月 Apr.	4,041	4,262	255.38	3.49	3.42	0.01	0.06
五 月 May	3,759	4,039	676.18	7.43	7.43	0.00	0.00
六 月 June	2,539	2,669	697.28	1.91	1.91	—	0.00
七 月 July	4,513	4,837	87.58	3.46	3.46	0.00	—
八 月 Aug.	4,571	4,993	111.31	6.28	6.28	0.00	—
九 月 Sept.	3,610	3,839	37.86	1.36	1.35	0.00	—
較上月增減(%) VS. with Last Month	-21.02	-23.11	-65.99	-78.43	-78.48	—	—
較上年同月增減(%) VS. with Last Year	9.59	7.99	-60.21	-39.34	-39.42	260.00	—

資料來源：本部警政署。  
說 明：1. 91年起，第三級毒品增列K他命。  
2. 98年起，第三、四級毒品犯罪方法別新增「持有」。

TABLE 40. OFFENSES OF NARCOTIC DRUGS

Narcotic Drugs (Kilogram)								
1st Class	第二級毒品 2nd Class					第三級 (低含量可 待因、FM2 、K他命等) 3rd Class	第四級 4th Class	其 他 (種子等) Others
古柯鹼 及其他 Cocain & Others	小 計 Subtotal	罌 粟 Opium Poppy	大 麻 Marijuana	安非他命 Amphetamin	其 他 Others			
0.19	1,568.61	0.03	84.26	1,097.31	387.01	429.49	—	0.10
1.16	3,261.55	—	24.78	3,006.17	230.61	230.56	—	0.37
0.14	2,165.71	0.00	39.65	2,009.94	116.11	5,591.54	940.19	0.64
0.98	649.72	—	44.37	504.90	100.45	857.26	669.12	56.65
1.69	261.00	—	29.34	197.46	34.20	1,829.87	828.66	1,923.09
0.01	2,559.76	—	18.67	2,528.00	13.09	2,187.64	2,128.13	0.09
0.02	1,744.95	—	304.77	1,311.45	128.72	1,721.93	864.52	4.48
1.04	894.51	0.00	35.56	837.64	21.31	2,379.32	2,012.29	1.15
0.01	988.76	—	9.19	926.17	53.40	2,783.62	832.70	0.20
0.00	5.28	—	0.08	4.37	0.83	34.92	52.72	—
0.00	75.50	—	0.04	72.83	2.63	853.98	9.14	0.19
—	15.17	—	0.14	11.23	3.81	27.19	0.00	—
0.01	14.38	—	0.01	11.92	2.44	212.34	56.55	—
<b>0.00</b>	<b>305.35</b>	<b>—</b>	<b>49.69</b>	<b>210.68</b>	<b>44.99</b>	<b>2,145.00</b>	<b>70.69</b>	<b>0.11</b>
0.00	28.24	—	0.21	22.17	5.86	408.85	10.73	—
0.00	19.27	—	0.23	16.68	2.36	162.24	0.22	—
—	4.67	—	0.06	3.30	1.32	44.82	0.43	—
—	52.79	—	0.18	43.84	8.77	196.45	2.65	—
—	87.20	—	15.25	69.80	2.16	581.55	0.00	—
—	25.39	—	0.20	13.02	12.17	656.19	13.79	—
—	52.87	—	30.75	12.98	9.15	29.57	1.58	0.10
—	15.40	—	2.21	12.40	0.79	48.34	41.28	—
—	19.51	—	0.60	16.50	2.41	16.97	0.01	0.00
—	26.69	—	-72.92	33.06	204.75	-64.89	-99.97	—
-100.00	269.48	—	679.33	277.29	190.52	-51.39	-99.97	—

Source : National Police Agency, MOI.  
Note : 1.The figures of 3rd class include ketamine since 2002.  
2.The criminal methods of the 3rd and 4th class narcotic drugs include "Possession" since 2009.

表41. 警察機關查獲槍砲、彈藥、刀械數量

年 (月) 別 Year (Month)	槍 枝 (枝) Firearms				
	合計 Total	制式槍枝 Standard Guns		土製槍枝 Self-made Guns	其他槍枝 Other Guns
		中共槍枝 PRC-made Guns			
九十二年 2003	2,643	1,210	7	1,363	70
九十三年 2004	4,276	1,406	15	2,672	198
九十四年 2005	3,394	955	5	2,363	76
九十五年 2006	2,788	870	1	1,819	99
九十六年 2007	2,295	678	3	1,449	168
九十七年 2008	1,829	609	4	1,183	37
九十八年 2009	1,666	693	—	952	21
九十九年 2010	1,504	525	4	967	12
一〇〇年 2011	1,538	405	1	1,105	28
九 月 Sept.	144	30	—	112	2
十 月 Oct.	105	23	—	77	5
十一月 Nov.	126	42	—	83	1
十二月 Dec.	92	25	—	65	2
<b>一〇一年 2012</b>	<b>1,270</b>	<b>422</b>	<b>3</b>	<b>819</b>	<b>29</b>
一 月 Jan.	229	77	—	150	2
二 月 Feb.	197	59	—	131	7
三 月 Mar.	119	39	—	77	3
四 月 Apr.	159	55	1	100	4
五 月 May	100	31	—	64	5
六 月 June	102	45	—	55	2
七 月 July	94	26	—	64	4
八 月 Aug.	133	45	2	86	2
九 月 Sept.	137	45	—	92	—
較上月增減(%) VS. with Last Month	3.01	0.00	-100.00	6.98	-100.00
較上年同月增減(%) VS. with Last Year	-4.86	50.00	—	-17.86	-100.00

資料來源：本部警政署。

TABLE 41. ILLEGAL FIREARMS, AMMUNITION AND KNIVES CAPTURED BY POLICE ORGANIZATIONS

合計 Total	彈 類 (顆) Ammunition				刀械 (把) Knives
	子彈 Cartridges & Bullets	手榴彈 Grenades	土製炸彈 Self-made Bombs	其他彈類 Others	
65,208	17,136	20	165	47,887	1,155
28,862	10,628	18	188	18,028	697
27,984	6,995	17	330	20,642	641
33,498	24,117	11	60	9,310	330
14,867	9,299	8	42	5,518	252
42,215	32,088	3	50	10,074	224
30,822	25,167	5	95	5,555	209
13,457	5,151	6	62	8,238	211
1,504	306	—	—	1,198	20
946	249	—	—	697	11
869	396	—	3	470	7
1,328	239	—	1	1,088	29
<b>14,083</b>	<b>6,349</b>	<b>2</b>	<b>58</b>	<b>7,674</b>	<b>258</b>
2,956	1,227	2	38	1,689	13
3,021	1,297	—	16	1,708	96
874	341	—	—	533	35
1,475	858	—	3	614	12
895	537	—	—	358	13
835	603	—	—	232	17
1,057	605	—	—	452	17
1,404	372	—	1	1,031	22
1,566	509	—	—	1,057	33
11.54	36.83	—	-100.00	2.52	50.00
4.12	66.34	—	—	-11.77	65.00

Source : National Police Agency, MOI.

表42. 警察機關處理違反社會秩序維護法案件

年 (月) 別 Year (Month)	總計 Grand Total		妨害安寧秩序 Disturbance of the Peace	
	件數 Cases	人數 Persons	件數 Cases	人數 Persons
九十二年 2003	8,684	11,705	3,975	4,460
九十三年 2004	8,303	11,046	3,727	4,172
九十四年 2005	8,654	12,382	4,034	4,559
九十五年 2006	10,632	14,805	4,899	5,169
九十六年 2007	10,014	14,605	4,416	4,579
九十七年 2008	10,966	14,902	4,545	4,736
九十八年 2009	8,257	11,880	3,467	3,684
九十九年 2010	7,325	11,178	3,552	3,741
一〇〇年 2011	6,356	10,543	3,457	3,677
九月 Sept.	727	1,000	444	454
十月 Oct.	344	673	135	160
十一月 Nov.	328	612	70	79
十二月 Dec.	340	657	71	85
<b>一〇一年 2012</b>	<b>5,924</b>	<b>9,934</b>	<b>3,247</b>	<b>3,338</b>
一月 Jan.	281	826	54	77
二月 Feb.	394	962	104	134
三月 Mar.	311	704	35	35
四月 Apr.	439	966	137	142
五月 May	485	918	144	156
六月 June	384	778	88	91
七月 July	1,479	1,775	1,214	1,226
八月 Aug.	1,372	1,813	1,034	1,034
九月 Sept.	779	1,192	437	443
較上月增減(%) VS. with Last Month	-43.22	-34.25	-57.74	-57.16
較上年同月增減(%) VS. with Last Year	7.15	19.20	-1.58	-2.42

資料來源：本部警政署。

TABLE 42. VIOLATION OF THE LAW FOR MAINTAINING SOCIAL ORDER

妨害善良風俗 Violation of Moral Order		妨害公務 Interference with Legal Activities		妨害他人身體及財產 Interference with Other's Body or Property	
件數 Cases	人數 Persons	件數 Cases	人數 Persons	件數 Cases	人數 Persons
4,459	6,973	25	32	225	240
4,394	6,696	17	10	165	168
4,529	7,701	8	8	83	114
5,630	9,491	26	36	77	109
5,527	9,910	9	13	62	103
6,354	10,065	21	22	46	79
4,720	8,105	23	23	47	68
3,639	7,264	37	39	97	134
2,767	6,634	40	73	92	159
273	532	3	7	7	7
195	497	2	2	12	14
243	513	1	1	14	19
256	549	2	5	11	18
<b>2,580</b>	<b>6,445</b>	<b>19</b>	<b>25</b>	<b>78</b>	<b>126</b>
213	729	—	—	14	20
278	814	1	1	11	13
269	662	6	6	1	1
288	806	2	4	12	14
333	750	—	—	8	12
280	661	4	8	12	18
256	524	2	2	7	23
330	764	1	1	7	14
333	735	3	3	6	11
0.91	-3.80	200.00	200.00	-14.29	-21.43
21.98	38.16	0.00	-57.14	-14.29	57.14

Source : National Police Agency, MOI.

表43. 機動車輛數、道路交通事故原因及損傷

TABLE 43. REGISTERED MOTOR VEHICLES AND ROAD TRAFFIC ACCIDENTS

年 (月) 別 Year (Month)	機動車輛數 (輛)(年、月底) Registered Motor Vehicles			道 路			
	合 計 Total	汽 車 (不含軍車) Automobiles	機 車 Motorcycles	肇 事 總件數 (Total Cases)	肇事率 (件/萬輛) Rate (Cases/ 10,000V.)	A1 Fatal	
						件 數 Cases	死 亡 (人) Deaths
九十二年 2003	18,500,658	6,133,794	12,366,864	120,223	66.04	2,572	2,718
九十三年 2004	19,183,136	6,389,186	12,793,950	137,221	72.83	2,502	2,634
九十四年 2005	19,862,807	6,667,542	13,195,265	155,814	79.81	2,767	2,894
九十五年 2006	20,307,197	6,750,169	13,557,028	160,897	80.11	2,999	3,140
九十六年 2007	20,711,754	6,768,281	13,943,473	163,971	79.95	2,463	2,573
九十七年 2008	21,092,358	6,726,916	14,365,442	170,127	81.39	2,150	2,224
九十八年 2009	21,374,175	6,769,845	14,604,330	184,749	87.01	2,016	2,092
九十九年 2010	21,721,447	6,876,515	14,844,932	219,651	101.94	1,973	2,047
一〇〇年 2011	22,226,684	7,053,082	15,173,602	235,776	107.30	2,037	2,117
九 月 Sept.	22,142,021	7,007,601	15,134,420	19,463	8.80	176	185
十 月 Oct.	22,176,566	7,021,024	15,155,542	20,167	9.10	172	178
十一月 Nov.	22,205,436	7,037,415	15,168,021	20,549	9.26	208	219
十二月 Dec.	22,226,684	7,053,082	15,173,602	21,883	9.85	186	194
<b>一〇一年 2012</b>	<b>22,270,837</b>	<b>7,161,666</b>	<b>15,109,171</b>	<b>173,763</b>	<b>78.10</b>	<b>1,462</b>	<b>1,508</b>
一 月 Jan.	22,264,616	7,076,839	15,187,777	19,917	8.95	175	181
二 月 Feb.	22,290,937	7,080,253	15,210,684	18,351	8.24	160	166
三 月 Mar.	22,172,862	7,091,755	15,081,107	19,904	8.95	173	177
四 月 Apr.	22,153,548	7,095,003	15,058,545	19,205	8.67	142	144
五 月 May	22,101,725	7,108,184	14,993,541	19,942	9.01	162	166
六 月 June	22,142,519	7,124,006	15,018,513	18,424	8.33	157	164
七 月 July	22,187,830	7,142,166	15,045,664	19,863	8.96	152	157
八 月 Aug.	22,225,576	7,152,510	15,073,066	18,775	8.45	174	181
九 月 Sept.	22,270,837	7,161,666	15,109,171	19,382	8.71	167	172
較上月增減(%) VS. with Last Month	0.20	0.13	0.24	3.23	0.26	-4.02	-4.97
較上年同月增減(%) VS. with Last Year	0.58	2.20	-0.17	-0.42	-0.09	-5.11	-7.03

資料來源：本部警政署。  
說 明：A1類係指造成當場或24小時內死亡之事故；A2類指造成人員受傷或超過24小時死亡之事故。

交 通 事 故 Cases of Road Traffic Accidents								
類 Cases	A2 類 Injured-only Cases		肇 事 原 因 (件) (A1類) Causes of Traffic Accidents (Cases) (Fatal Cases)					
	受 傷 (人) Injuries	件 數 Cases	受 傷 (人) Injuries	汽(機、慢) 車駕駛人 Drivers	機 件 Machines	行 人 (或乘客) Passer-by	交通管制 (設施) Equipment	其 他 Others
	1,262	117,651	155,041	2,474	19	77	2	—
	1,248	134,719	177,860	2,378	20	102	—	2
	1,383	153,047	201,704	2,655	10	98	2	2
	1,301	157,898	209,875	2,891	7	93	4	4
	1,006	161,508	215,921	2,368	13	79	3	—
	983	167,977	226,440	2,077	16	54	2	1
	893	182,733	246,101	1,928	13	72	—	3
	774	217,678	292,990	1,896	14	63	—	—
	858	233,739	314,343	1,941	11	79	3	3
	88	19,287	26,245	171	1	3	—	1
	73	19,995	27,267	165	—	7	—	—
	80	20,341	27,310	190	1	16	1	—
	60	21,697	28,834	172	4	10	—	—
<b>629</b>	<b>172,301</b>	<b>230,308</b>	<b>1,395</b>	<b>9</b>	<b>58</b>	<b>—</b>	<b>—</b>	
	102	19,742	26,180	167	1	7	—	—
	76	18,191	23,927	155	1	4	—	—
	77	19,731	26,537	166	1	6	—	—
	54	19,063	25,462	134	1	7	—	—
	89	19,780	26,462	157	1	4	—	—
	53	18,267	24,286	148	1	8	—	—
	51	19,711	26,925	146	1	5	—	—
	60	18,601	24,613	164	2	8	—	—
	67	19,215	25,916	158	—	9	—	—
	11.67	3.30	5.29	-3.66	-100.00	12.50	—	—
	-23.86	-0.37	-1.25	-7.60	-100.00	200.00	—	-100.00

Source : National Police Agency, MOI.

Note : A1 refers to fatal cases on the moment or within 24 hours; A2 refers to injured cases or fatal cases over 24 hours.

表44. 道路交通事故按車種及道路類別分

單位：件

年 (月) 別 Year (Month)	A1類(當場及24小時內死亡)事故按車種別							
	合計 Total	大貨車 Semi-Truck	小貨車 Small Truck	大客車 Bus	營業 小客車 Business Small Passenger Vehicle	自用 小客車 Private Small Passenger Vehicle	特種車 Specially Const- ructed Vehicle	機車 Motor- Cycle
九十二年 2003	2,572	263	283	50	24	799	9	871
九十三年 2004	2,502	298	250	60	24	756	7	807
九十四年 2005	2,767	303	305	49	24	869	3	944
九十五年 2006	2,999	298	295	43	28	861	4	1,213
九十六年 2007	2,463	230	276	48	20	662	5	1,019
九十七年 2008	2,150	199	211	40	15	579	3	949
九十八年 2009	2,016	164	219	37	28	515	4	882
九十九年 2010	1,973	209	191	26	25	489	6	896
一〇〇年 2011	2,037	187	201	22	35	474	5	956
九月 Sept.	176	8	18	2	3	40	—	98
十月 Oct.	172	14	16	1	5	30	—	91
十一月 Nov.	208	19	21	2	4	41	2	91
十二月 Dec.	186	25	20	3	3	45	1	76
<b>一〇一年 2012</b>	<b>1,462</b>	<b>138</b>	<b>139</b>	<b>18</b>	<b>17</b>	<b>338</b>	<b>2</b>	<b>697</b>
一月 Jan.	175	22	21	2	3	42	—	72
二月 Feb.	160	12	17	—	1	40	—	82
三月 Mar.	173	16	15	3	1	42	—	80
四月 Apr.	142	8	12	1	1	33	2	70
五月 May	162	12	17	4	3	37	—	78
六月 June	157	21	12	1	3	37	—	70
七月 July	152	12	13	2	1	36	—	80
八月 Aug.	174	17	18	2	2	36	—	84
九月 Sept.	167	18	14	3	2	35	—	81
較上月增減(%) VS. with Last Month	-4.02	5.88	-22.22	50.00	0.00	-2.78	—	-3.57
較上年同月增減(%) VS. with Last Year	-5.11	125.00	-22.22	50.00	-33.33	-12.50	—	-17.35

資料來源：本部警政署。

TABLE 44. ROAD TRAFFIC ACCIDENTS BY TYPES OF VEHICLE AND ROAD

Unit : Cases

By Vehicle		A1類(當場及24小時內死亡)事故按道路類別							By Road	
自行車 Bicycle	其他 Others	合計 Total	國道 National Highway	省道 Provincial Highway	縣鄉道 County Highway & District Road	市區道路 Urban Road	村里道 Road of Villages	專用道 Exclusive Highway	其他 Others	
—	273	2,572	89	540	707	712	442	22	60	
—	300	2,502	107	577	602	715	417	29	55	
—	270	2,767	117	620	637	761	543	28	61	
—	257	2,999	111	612	685	826	655	25	85	
—	203	2,463	100	495	544	702	533	23	66	
—	154	2,150	88	399	537	593	469	10	54	
—	167	2,016	64	393	460	588	450	5	56	
—	131	1,973	67	366	433	592	445	14	56	
44	113	2,037	61	297	312	940	376	7	44	
3	4	176	6	18	34	84	32	—	2	
7	8	172	4	32	22	80	27	1	6	
3	25	208	5	35	35	96	33	3	1	
1	12	186	9	16	28	88	39	—	6	
<b>41</b>	<b>72</b>	<b>1,462</b>	<b>44</b>	<b>188</b>	<b>220</b>	<b>700</b>	<b>275</b>	<b>4</b>	<b>31</b>	
4	9	175	11	25	31	73	33	—	2	
3	5	160	3	16	22	86	28	—	5	
7	9	173	3	25	20	83	38	1	3	
7	8	142	6	23	24	56	27	—	6	
6	5	162	5	15	21	81	36	1	3	
5	8	157	2	25	25	80	22	1	2	
1	7	152	8	16	23	76	25	—	4	
5	10	174	2	18	38	82	32	1	1	
3	11	167	4	25	16	83	34	—	5	
-40.00	10.00	-4.02	100.00	38.89	-57.89	1.22	6.25	-100.00	400.00	
0.00	175.00	-5.11	-33.33	38.89	-52.94	-1.19	6.25	—	150.00	

Source : National Police Agency, MOI.

表45. 警察機關處理集會遊行發生數

單位：件

年 (月) 別 Year (Month)	總件數 Total Cases	類 別 By Classification			是否申請 By Applications		
		室 外 Outdoor		室內集會 Indoor Assembly	申 請 Applied		未申請 Not Applied
		集會 Assembly	遊行 Parade		准 Allowed	不 准 Not Allowed	
九十二年 2003	1,448	1,159	180	109	774	9	665
九十三年 2004	5,464	3,947	1,351	166	4,823	13	628
九十四年 2005	6,812	4,548	2,098	166	6,284	17	511
九十五年 2006	4,407	3,239	970	198	3,898	9	500
九十六年 2007	2,997	2,337	568	92	2,613	17	367
九十七年 2008	3,636	2,110	1,427	99	3,194	11	431
九十八年 2009	6,305	4,117	2,088	100	5,579	15	711
九十九年 2010	9,267	7,173	2,094	—	8,568	12	687
一〇〇年 2011	5,298	4,289	1,009	—	4,405	8	885
九 月 Sept.	298	251	47	—	224	—	74
十 月 Oct.	555	487	68	—	462	1	92
十一月 Nov.	898	792	106	—	800	1	97
十二月 Dec.	2,042	1,519	523	—	1,948	2	92
<b>一〇一年 2012</b>	<b>3,105</b>	<b>2,162</b>	<b>943</b>	<b>—</b>	<b>2,258</b>	<b>42</b>	<b>805</b>
一 月 Jan.	1,504	698	806	—	1,414	10	80
二 月 Feb.	124	113	11	—	76	—	48
三 月 Mar.	185	167	18	—	96	—	89
四 月 Apr.	209	185	24	—	107	2	100
五 月 May	282	252	30	—	142	9	131
六 月 June	205	195	10	—	93	4	108
七 月 July	209	192	17	—	123	1	85
八 月 Aug.	189	176	13	—	104	14	71
九 月 Sept.	198	184	14	—	103	2	93
較上月增減(%) VS. with Last Month	4.76	4.55	7.69	—	-0.96	-85.71	30.99
較上年同月增減(%) VS. with Last Year	-33.56	-26.69	-70.21	—	-54.02	—	25.68

資料來源：本部警政署。  
說 明：99年起本表不含無需申請許可之室內集會。

TABLE 45. ASSEMBLY AND PARADE HANDLED BY POLICE ORGANIZATIONS

Unit : Cases

活 動 性 質 By Rally					使用警力 (人 次) Times of Policemen (Person-times)
政治性 Political	社會性 Societal	經濟性 Economic	涉外性 For National Interests	其他 Others	
653	673	80	4	38	98,474
4,739	622	67	3	33	371,600
5,929	719	106	6	52	306,977
3,557	599	112	4	135	309,047
2,398	451	94	15	39	184,482
2,946	534	98	16	42	289,336
5,540	627	96	10	32	348,921
8,358	669	103	9	128	372,841
4,271	646	150	13	218	282,616
221	52	6	2	17	15,116
444	64	31	3	13	34,131
796	59	31	1	11	55,769
1,913	67	34	1	27	97,973
<b>2,361</b>	<b>567</b>	<b>71</b>	<b>8</b>	<b>98</b>	<b>196,482</b>
1,436	36	24	—	8	109,614
65	49	5	—	5	4,695
100	63	11	2	9	11,279
110	83	7	—	9	8,601
160	99	5	2	16	22,075
107	81	7	—	10	9,605
132	60	7	2	8	9,743
117	51	3	1	17	9,846
134	45	2	1	16	11,024
14.53	-11.76	-33.33	0.00	-5.88	11.96
-39.37	-13.46	-66.67	-50.00	-5.88	-27.07

Source : National Police Agency, MOI.

Note : The figures after 2010 excluded "Indoor Assembly" which needs not to be applied for permission.

表46. 警察機關處理經濟案件

年(月)別 Year (Month)	總計 Grand Total		違反金融(5) Counterfeit Currency, Unlawful Money Lending, Illegal Debt Collection & Financial Transaction	
	件數 Cases	金額(千元) Amount (\$1,000)	件數 Cases	金額(千元) Amount (\$1,000)
九十二年 2003	10,582	16,769,585	1,259	1,741,247
九十三年 2004	6,841	11,408,613	1,073	1,258,757
九十四年 2005	7,509	13,595,054	1,084	1,580,417
九十五年 2006	9,826	35,149,358	2,248	2,459,254
九十六年 2007	11,446	42,191,256	2,709	1,923,043
九十七年 2008	10,966	25,159,510	2,912	5,147,536
九十八年 2009	11,159	21,983,033	3,342	9,789,993
九十九年 2010	10,321	32,510,487	3,199	19,170,916
一〇〇年 2011	10,621	22,097,529	3,041	5,007,265
九月 Sept.	1,242	2,646,548	323	324,240
十月 Oct.	824	2,130,803	282	577,748
十一月 Nov.	900	2,070,127	260	1,202,050
十二月 Dec.	983	3,566,763	214	288,606
<b>一〇一年 2012</b>	<b>7,340</b>	<b>26,507,080</b>	<b>2,009</b>	<b>2,619,747</b>
一月 Jan.	673	521,718	264	168,723
二月 Feb.	606	976,190	117	117,344
三月 Mar.	1,292	4,097,562	328	993,894
四月 Apr.	600	1,728,100	105	132,196
五月 May	715	1,110,919	295	195,005
六月 June	953	6,960,578	98	56,705
七月 July	750	6,680,710	274	231,980
八月 Aug.	573	2,064,308	148	549,891
九月 Sept.	1,178	2,366,995	380	174,009
較上月增減(%) VS. with Last Month	105.58	14.66	156.76	-68.36
較上年同月增減(%) VS. with Last Year	-5.15	-10.56	17.65	-46.33

資料來源：本部警政署。

說明：  
 1. 92年4月起，侵害智慧財產權不含專利。  
 2. 93年1月起，經濟案件統計範圍不含漏稅、違反工商登記等項，新增違反公平交易法。  
 3. 95年以前「其他經濟案件」金額含「盜採砂(土)石」及「濫(盜)伐林木」。  
 4. 96年7月起，違反金融增加「地下通匯」。

TABLE 46. DISCOVERED ECONOMIC FRAUDS HANDLED  
BY POLICE ORGANIZATIONS

違法販賣汽柴油 Illegal Sales of Petroleum & Diesel		走私 Smuggling		產製、販賣私劣酒 Unlawful Alcohol Production & Sale	
件數 Cases	金額(千元) Amount (\$1,000)	件數 Cases	金額(千元) Amount (\$1,000)	件數 Cases	金額(千元) Amount (\$1,000)
270	31,430	575	644,924	325	875,997
373	33,264	495	913,482	184	97,558
601	51,277	423	618,454	214	82,032
286	52,057	966	703,194	464	158,699
256	34,791	1,121	734,243	535	126,059
223	66,550	719	1,094,756	225	213,202
130	62,395	703	704,589	380	254,019
84	15,008	528	631,533	346	108,220
79	325,542	437	479,295	265	268,542
8	3,358	51	34,617	33	1,356
2	237	30	37,088	6	284
5	265	17	13,061	10	9,333
1	424	55	130,888	27	4,270
<b>41</b>	<b>17,204</b>	<b>449</b>	<b>448,780</b>	<b>224</b>	<b>112,102</b>
1	952	59	29,544	28	7,691
11	2,330	29	81,482	8	1,264
1	116	59	61,551	17	1,758
7	1,697	88	33,850	40	21,194
5	1,678	33	78,493	8	674
1	266	67	59,819	22	18,404
6	2,854	31	58,577	13	20,483
7	3,603	25	21,276	8	131
2	3,707	58	24,188	80	40,503
-71.43	2.90	132.00	13.69	900.00	30,871.62
-75.00	10.41	13.73	-30.13	142.42	2,886.26

Source: National Police Agency, MOI.

Note: 1. Intellectual Property Rights excluded Patent since April 2003.  
 2. Since 2004, the Statistics Scope of Economic Frauds excluded Evading Taxation and Against Register of Company, included Fair Trade Law.  
 3. The amount figure of "Others" included "Unlawful Collection of Sand (Soil)" and "Unlawful Logging" before 2006.  
 4. The figures included "Illegal Financial Transaction" since July 2007.

表46. 警察機關處理經濟案件 (續)

年(月)別 Year (Month)	侵害智慧財產權(2) Infringement of Intellectual Property Rights		盜採砂(土)石 Unlawful Collection of Sandstone(Soil)	濫(盜)伐林木 Unlawful Logging
	件數 Cases	金額(千元) Amount (\$1,000)	件數 Cases	件數 Cases
九十二年 2003	4,660	12,622,499	367	64
九十三年 2004	4,209	8,606,759	202	70
九十四年 2005	4,648	10,886,415	224	100
九十五年 2006	5,158	30,609,995	280	145
九十六年 2007	6,271	38,333,542	239	89
九十七年 2008	6,093	18,630,720	281	255
九十八年 2009	5,542	10,466,925	364	408
九十九年 2010	5,161	12,584,748	173	485
一〇〇年 2011	5,630	16,006,222	130	800
九月 Sept.	710	2,282,977	8	83
十月 Oct.	432	1,515,446	3	59
十一月 Nov.	510	845,418	20	65
十二月 Dec.	607	3,142,575	3	55
<b>一〇一年 2012</b>	<b>4,026</b>	<b>23,309,248</b>	<b>47</b>	<b>468</b>
一月 Jan.	266	314,808	3	50
二月 Feb.	352	773,771	10	71
三月 Mar.	803	3,040,243	7	63
四月 Apr.	276	1,539,164	9	62
五月 May	321	835,068	3	32
六月 June	696	6,825,383	8	56
七月 July	383	6,366,816	2	40
八月 Aug.	331	1,489,408	2	49
九月 Sept.	598	2,124,587	3	45
較上月增減(%) VS. with Last Month	80.66	42.65	50.00	-8.16
較上年同月增減(%) VS. with Last Year	-15.77	-6.94	-62.50	-45.78

TABLE 46. DISCOVERED ECONOMIC FRAUDS HANDLED BY POLICE ORGANIZATIONS (CONT.)

濫墾林地、山坡地 Unlawful Use of National Land & Mountain Side	違反公平交易法 Violation of Fair Trade Act		其他經濟案件(4) Others	
	件數 Cases	金額(千元) Amount (\$1,000)	件數 Cases	金額(千元) Amount (\$1,000)
181	—	—	2,881	853,489
186	—	—	49	498,792
212	3	200,000	—	176,459
275	4	559,502	—	606,657
218	5	1,039,402	3	177
229	29	6,746	—	—
285	2	439	3	704,674
340	—	—	5	62
235	4	10,663	—	—
26	—	—	—	—
10	—	—	—	—
13	—	—	—	—
21	—	—	—	—
<b>76</b>	<b>—</b>	<b>—</b>	<b>—</b>	<b>—</b>
2	—	—	—	—
8	—	—	—	—
14	—	—	—	—
13	—	—	—	—
18	—	—	—	—
5	—	—	—	—
1	—	—	—	—
3	—	—	—	—
12	—	—	—	—
300.00	—	—	—	—
-53.85	—	—	—	—



表47. 實際入境人數—按性別、年齡及身分

單位：人次

年(月)別 Year (Month)	總入境 人 數 Total Entry Persons	按性別分 By Sex		按年齡分	
		男 Male	女 Female	0 - 14 歲 Years	15 - 64歲 Years
九十二年 2003	8,138,248	4,863,219	3,275,029	433,293	7,243,553
九十三年 2004	10,699,122	6,300,580	4,398,542	588,809	9,462,516
九十四年 2005	11,557,175	6,758,467	4,798,708	628,861	10,206,711
九十五年 2006	12,148,694	7,014,024	5,134,670	668,002	10,675,857
九十六年 2007	12,639,948	7,208,147	5,431,801	702,602	11,098,858
九十七年 2008	12,297,825	7,001,958	5,295,867	667,148	10,812,279
九十八年 2009	12,513,288	6,975,669	5,537,619	652,612	10,946,191
九十九年 2010	14,980,936	8,169,757	6,811,179	814,136	13,022,571
一〇〇年 2011	15,648,884	8,514,700	7,134,184	818,873	13,689,428
九 月 Sept.	1,301,389	714,256	587,133	32,599	1,179,156
十 月 Oct.	1,366,708	737,802	628,906	38,093	1,206,153
十一月 Nov.	1,340,776	739,175	601,601	37,338	1,179,994
十二月 Dec.	1,352,906	734,167	618,739	65,892	1,194,850
<b>一〇一年 2012</b>	<b>13,110,367</b>	<b>6,925,228</b>	<b>6,185,139</b>	<b>765,550</b>	<b>11,356,134</b>
一 月 Jan.	1,369,484	740,603	628,881	114,478	1,174,860
二 月 Feb.	1,229,414	641,237	588,177	65,238	1,074,053
三 月 Mar.	1,425,899	766,021	659,878	40,686	1,244,556
四 月 Apr.	1,528,530	806,853	721,677	53,352	1,314,583
五 月 May	1,435,298	760,841	674,457	40,459	1,249,414
六 月 June	1,472,698	788,595	684,103	67,002	1,297,211
七 月 July	1,640,018	843,109	796,909	177,654	1,376,024
八 月 Aug.	1,576,297	806,063	770,234	167,609	1,331,093
九 月 Sept.	1,432,729	771,906	660,823	39,072	1,294,340
較上月增減(%) VS. with Last Month	-9.11	-4.24	-14.20	-76.69	-2.76
較上年同月增減(%) VS. with Last Year	10.09	8.07	12.55	19.86	9.77

資料來源：本部入出國及移民署。

TABLE 47. ENTRY PERSONS - BY SEX, AGE, IDENTITY

Unit : Person-Times

By Age	按 身 分 分 By Identity				
	65歲以上 Years & Over	有戶籍國民 (含金馬地區) R.O.C. Registered Nationals	大陸地區人民 Mainland	香港澳門居民 H.K. & Macao Residents	無戶籍國民 Nationals No Register in R.O.C.
461,402	5,890,131	149,176	267,102	19,805	1,812,034
647,797	7,748,780	153,190	346,209	22,646	2,428,297
721,603	8,179,057	200,142	355,443	24,323	2,798,210
804,835	8,628,867	286,608	354,335	23,255	2,855,629
838,488	8,923,885	292,618	411,889	22,741	2,988,815
818,398	8,452,638	314,914	540,039	27,698	2,962,536
914,485	8,118,284	953,009	634,121	37,792	2,770,082
1,144,229	9,413,659	1,607,569	700,700	23,531	3,235,477
1,140,583	9,561,400	1,755,529	720,722	22,506	3,588,727
89,634	840,395	120,626	49,338	1,729	289,301
122,462	836,278	160,655	53,412	1,714	314,649
123,444	721,433	210,798	57,113	1,456	349,976
92,164	704,312	177,598	85,255	2,007	383,734
<b>988,683</b>	<b>7,783,444</b>	<b>1,865,049</b>	<b>691,227</b>	<b>16,961</b>	<b>2,753,686</b>
80,146	909,420	137,374	56,345	2,088	264,257
90,123	704,174	161,501	49,735	1,771	312,233
140,657	732,714	250,545	72,557	1,798	368,285
160,595	837,444	275,276	98,032	1,890	315,888
145,425	836,200	226,302	67,109	1,659	304,028
108,485	864,920	196,513	98,458	2,175	310,632
86,340	1,047,569	232,577	84,422	2,055	273,395
77,595	969,175	201,896	94,480	1,852	308,894
99,317	881,828	183,065	70,089	1,673	296,074
27.99	-9.01	-9.33	-25.82	-9.67	-4.15
10.80	4.93	51.76	42.06	-3.24	2.34

Source : National Immigration Agency, MOI.

表48. 實際入境人數—按入境地點分

單位：人次

年(月)別 Year (Month)	總計 Grand Total	桃園機場 Taoyuan Airport	高雄機場 Kaohsiung Airport	臺中機場 Taichung Airport	松山機場 Songshan Airport	花蓮機場 Hualien Airport
九十二年 2003	8,138,248	6,811,211	1,162,997	—	314	—
九十三年 2004	10,699,122	8,886,722	1,523,046	1,240	549	1,072
九十四年 2005	11,557,175	9,612,660	1,591,027	3,053	854	1,502
九十五年 2006	12,148,694	10,112,892	1,651,619	19,440	—	2,342
九十六年 2007	12,639,948	10,401,472	1,634,404	96,252	—	1,595
九十七年 2008	12,297,825	9,868,254	1,426,326	229,645	79,454	2,472
九十八年 2009	12,513,288	9,882,104	1,291,645	178,218	297,752	2,111
九十九年 2010	14,980,936	11,716,854	1,467,664	291,644	542,952	12,179
一〇〇年 2011	15,648,884	11,664,591	1,444,468	365,163	1,171,049	7,361
九月 Sept.	1,301,389	960,508	117,730	28,765	102,136	95
十月 Oct.	1,366,708	1,008,812	116,177	31,171	102,356	159
十一月 Nov.	1,340,776	995,335	116,617	32,532	107,702	255
十二月 Dec.	1,352,906	1,028,083	117,738	32,497	105,351	50
<b>一〇一年 2012</b>	<b>13,110,367</b>	<b>9,728,719</b>	<b>1,225,609</b>	<b>338,443</b>	<b>1,012,705</b>	<b>9,792</b>
一月 Jan.	1,369,484	1,059,281	126,321	31,399	95,739	106
二月 Feb.	1,229,414	938,137	112,729	20,700	97,647	112
三月 Mar.	1,425,899	1,067,253	134,485	32,522	114,263	92
四月 Apr.	1,528,530	1,127,714	137,376	37,018	111,356	983
五月 May	1,435,298	1,044,412	132,238	39,143	109,609	1,595
六月 June	1,472,698	1,080,132	139,368	43,467	115,657	1,567
七月 July	1,640,018	1,191,280	161,327	50,138	125,586	2,054
八月 Aug.	1,576,297	1,162,450	152,684	46,068	125,265	1,344
九月 Sept.	1,432,729	1,058,060	129,081	37,988	117,583	1,939
較上月增減 (%) VS. with Last Month	-9.11	-8.98	-15.46	-17.54	-6.13	44.27
較上年同月增減 (%) VS. with Last Year	10.09	10.16	9.64	32.06	15.12	1,941.05

資料來源：本部入出國及移民署。

TABLE 48. ENTRY PERSONS - BY ARRIVING POINT

Unit : Person-Times

馬公機場 Magong Airport	基隆港 Keelung Sea Port	臺中港 Taichung Sea Port	高雄港 Kaohsiung Sea Port	花蓮港 Hualien Sea Port	麥寮港 Mailiao Sea Port	金門 Kinmen	馬祖 Mazu	其他 Others
—	59,320	1,481	18,670	456	—	79,924	3,804	71
382	58,421	2,362	11,167	576	11	202,178	11,340	56
406	53,319	1,651	14,081	542	31	258,178	18,800	1,071
643	14,260	1,671	13,543	483	22	306,736	23,605	1,438
465	91,078	2,916	16,859	906	192	359,082	27,997	6,730
446	141,343	2,674	24,174	574	755	481,659	37,193	2,856
410	145,161	3,026	18,611	702	1,706	637,316	46,699	7,827
678	178,311	7,477	29,162	634	1,503	688,029	30,476	13,373
—	183,532	14,348	31,234	1,039	1,300	735,320	19,416	10,063
—	24,462	823	1,233	29	71	63,047	1,551	939
—	25,313	1,433	4,727	68	106	74,397	1,545	444
—	4,224	1,820	1,647	49	133	78,280	1,041	1,141
—	3,256	1,002	3,527	545	128	58,808	888	1,033
<b>9,020</b>	<b>144,890</b>	<b>50,807</b>	<b>23,523</b>	<b>2,712</b>	<b>993</b>	<b>540,634</b>	<b>13,984</b>	<b>8,536</b>
—	2,483	966	1,082	387	96	49,611	1,328	685
—	5,458	1,872	1,771	23	107	47,719	2,565	574
958	4,185	5,932	2,076	558	115	61,504	895	1,061
1,960	15,883	9,662	4,742	1,315	119	77,671	1,736	995
2,334	24,942	11,210	1,826	235	146	64,243	2,111	1,254
1,989	19,585	4,733	5,245	25	86	58,825	1,205	814
1,036	29,002	7,855	2,062	42	85	66,668	1,766	1,117
743	21,586	4,440	1,508	86	124	57,646	1,260	1,093
—	21,766	4,137	3,211	41	115	56,747	1,118	943
-100.00	0.83	-6.82	112.93	-52.33	-7.26	-1.56	-11.27	-16.34
—	-11.02	402.67	160.42	41.38	61.97	-9.99	-27.92	-10.14

Source : National Immigration Agency, MOI.

表49. 實際出境人數—按性別、年齡及身分分

單位：人次

年(月)別 Year (Month)	總出境 人 數 Total Exit Persons	按性別分 By Sex		按年齡分	
		男 Male	女 Female	0 - 14 歲 Years	15 - 64歲 Years
九十二年 2003	8,133,856	4,883,315	3,250,541	439,734	7,231,114
九十三年 2004	10,679,246	6,310,284	4,368,962	592,994	9,438,747
九十四年 2005	11,548,332	6,771,484	4,776,848	633,019	10,194,353
九十五年 2006	12,160,919	7,026,641	5,134,278	673,325	10,681,952
九十六年 2007	12,641,682	7,214,441	5,427,241	705,751	11,097,316
九十七年 2008	12,293,887	7,003,554	5,290,333	667,581	10,810,896
九十八年 2009	12,500,538	6,974,680	5,525,858	651,718	10,936,897
九十九年 2010	14,909,299	8,148,983	6,760,316	809,060	12,962,510
一〇〇年 2011	15,567,386	8,476,094	7,091,292	816,181	13,617,029
九 月 Sept.	1,251,715	685,261	566,454	32,754	1,131,756
十 月 Oct.	1,361,033	741,900	619,133	38,535	1,208,052
十一月 Nov.	1,297,033	718,852	578,181	32,767	1,147,230
十二月 Dec.	1,286,999	700,518	586,481	60,688	1,137,467
<b>一〇一年 2012</b>	<b>13,075,956</b>	<b>6,890,605</b>	<b>6,185,351</b>	<b>767,505</b>	<b>11,308,472</b>
一 月 Jan.	1,417,394	745,704	671,690	127,046	1,209,690
二 月 Feb.	1,267,201	684,431	582,770	62,252	1,113,685
三 月 Mar.	1,376,719	731,711	645,008	36,362	1,201,599
四 月 Apr.	1,529,398	806,244	723,154	55,203	1,308,552
五 月 May	1,467,366	781,384	685,982	39,763	1,273,510
六 月 June	1,506,374	795,727	710,647	78,814	1,315,708
七 月 July	1,640,087	844,972	795,115	176,942	1,376,632
八 月 Aug.	1,572,321	805,739	766,582	158,602	1,337,457
九 月 Sept.	1,299,096	694,693	604,403	32,521	1,171,639
較上月增減(%) VS. with Last Month	-17.38	-13.78	-21.16	-79.50	-12.40
較上年同月增減(%) VS. with Last Year	3.79	1.38	6.70	-0.71	3.52

資料來源：本部入出國及移民署。

TABLE 49. EXIT PERSONS - BY SEX, AGE, IDENTITY

Unit : Person-Times

By Age	按 身 分 分 By Identity				
65歲以上 Years & Over	有戶籍國民 (含金馬地區) R.O.C. Registered Nationals	大陸地區人民 Mainland	香港澳門居民 H.K. & Macao Residents	無戶籍國民 Nationals No Register in R.O.C.	外國人 Foreigners
463,008	5,923,072	128,874	268,293	15,979	1,797,638
647,505	7,780,652	145,120	346,200	18,914	2,388,360
720,960	8,208,125	193,065	354,830	21,375	2,770,937
805,642	8,671,375	279,908	354,258	20,232	2,835,146
838,615	8,963,711	285,382	410,762	20,055	2,961,772
815,410	8,465,172	306,426	537,032	24,847	2,960,410
911,923	8,142,946	929,725	627,441	33,914	2,766,512
1,137,729	9,415,074	1,592,036	699,496	18,732	3,183,961
1,134,176	9,583,873	1,730,898	716,158	18,975	3,517,482
87,205	823,272	109,022	43,612	1,250	274,559
114,446	844,814	150,988	53,783	1,466	309,982
117,036	706,108	198,674	56,719	1,213	334,319
88,844	656,728	187,066	77,251	1,441	364,513
<b>999,979</b>	<b>7,800,817</b>	<b>1,848,477</b>	<b>681,722</b>	<b>13,663</b>	<b>2,731,277</b>
80,658	901,293	134,371	68,015	2,669	311,046
91,264	772,495	158,843	46,578	1,247	288,038
138,758	723,643	235,245	63,455	1,183	353,193
165,643	851,486	273,255	99,875	1,250	303,532
154,093	849,354	244,172	68,943	1,302	303,595
111,852	908,600	198,806	92,912	1,229	304,827
86,513	1,041,365	224,152	90,702	1,532	282,336
76,262	933,988	228,149	97,606	2,086	310,492
94,936	818,593	151,484	53,636	1,165	274,218
24.49	-12.36	-33.60	-45.05	-44.15	-11.68
8.87	-0.57	38.95	22.98	-6.80	-0.12

Source : National Immigration Agency, MOI.

表50. 實際出境人數—按出境地點分

單位：人次

年(月)別	總計	桃園機場	高雄機場	臺中機場	松山機場	花蓮機場
Year (Month)	Grand Total	Taoyuan Airport	Kaohsiung Airport	Taichung Airport	Songshan Airport	Hualien Airport
九十二年 2003	8,133,856	6,812,472	1,161,227	—	99	—
九十三年 2004	10,679,246	8,886,775	1,503,699	1,951	346	1,115
九十四年 2005	11,548,332	9,622,035	1,575,200	3,309	671	1,547
九十五年 2006	12,160,919	10,138,294	1,636,513	20,532	1	2,582
九十六年 2007	12,641,682	10,419,491	1,613,595	100,609	—	1,791
九十七年 2008	12,293,887	9,873,919	1,408,126	236,363	78,184	2,070
九十八年 2009	12,500,538	9,845,516	1,314,283	178,837	299,331	1,673
九十九年 2010	14,909,299	11,637,904	1,482,516	287,507	542,165	10,673
一〇〇年 2011	15,567,386	11,598,228	1,436,739	359,079	1,171,799	7,157
九月 Sept.	1,251,715	925,729	111,335	26,441	98,796	94
十月 Oct.	1,361,033	1,000,479	115,928	32,087	105,288	194
十一月 Nov.	1,297,033	963,806	113,151	30,760	104,377	249
十二月 Dec.	1,286,999	972,299	113,452	31,607	100,724	53
<b>一〇一年 2012</b>	<b>13,075,956</b>	<b>9,714,058</b>	<b>1,207,835</b>	<b>332,799</b>	<b>1,016,645</b>	<b>9,480</b>
一月 Jan.	1,417,394	1,105,386	123,991	28,827	97,150	104
二月 Feb.	1,267,201	960,758	118,222	26,685	102,096	109
三月 Mar.	1,376,719	1,037,854	123,269	30,396	112,442	92
四月 Apr.	1,529,398	1,127,021	140,114	38,690	110,108	1,037
五月 May	1,467,366	1,062,952	133,736	40,549	114,254	1,664
六月 June	1,506,374	1,113,225	139,982	42,179	116,520	1,429
七月 July	1,640,087	1,195,243	159,020	49,138	123,970	1,925
八月 Aug.	1,572,321	1,153,184	151,789	45,295	128,532	1,526
九月 Sept.	1,299,096	958,435	117,712	31,040	111,573	1,594
較上月增減 (%) VS. with Last Month	-17.38	-16.89	-22.45	-31.47	-13.19	4.46
較上年同月增減 (%) VS. with Last Year	3.79	3.53	5.73	17.39	12.93	1,595.74

資料來源：本部入出國及移民署。

TABLE 50. EXIT PERSONS - BY DEPARTING POINT

Unit : Person-Times

馬公機場	基隆港	臺中港	高雄港	花蓮港	麥寮港	金門	馬祖	其他
Magong Airport	Keelung Sea Port	Taichung Sea Port	Kaohsiung Sea Port	Hualien Sea Port	Mailiao Sea Port	Kinmen	Mazu	Others
—	56,791	1,401	16,866	858	—	80,626	3,449	67
385	58,597	2,000	9,304	567	7	204,127	10,302	71
404	52,403	1,451	11,623	399	27	260,431	17,751	1,081
492	14,783	1,406	11,379	317	25	311,497	22,285	813
465	89,079	2,633	14,795	1,620	190	366,233	25,566	5,615
449	133,333	2,056	28,153	280	745	492,624	35,558	2,027
408	130,946	9,170	17,042	8,013	1,799	644,756	43,634	5,130
678	165,626	21,400	22,810	2,600	1,445	695,657	28,408	9,910
—	176,890	19,372	22,669	4,134	1,188	739,616	19,666	10,849
—	22,594	2,353	1,435	29	71	60,461	1,492	885
—	21,744	4,418	2,808	63	94	75,801	1,506	623
—	2,039	1,441	1,098	808	108	76,705	1,036	1,455
—	3,647	1,054	1,952	64	98	60,324	944	781
<b>9,124</b>	<b>143,069</b>	<b>45,893</b>	<b>21,909</b>	<b>3,273</b>	<b>888</b>	<b>546,233</b>	<b>14,779</b>	<b>9,971</b>
—	1,391	2,379	1,598	65	85	53,377	2,539	502
—	4,629	2,068	1,705	15	104	47,896	1,716	1,198
956	4,602	3,953	1,192	645	98	59,225	836	1,159
1,916	18,834	7,741	4,175	608	107	75,774	1,550	1,723
2,606	22,544	10,710	1,989	1,770	129	71,099	2,142	1,222
2,036	19,984	4,224	3,772	24	79	60,739	1,467	714
977	25,772	7,770	3,500	38	92	69,006	2,380	1,256
633	25,193	3,993	1,361	59	110	58,264	1,141	1,241
—	20,120	3,055	2,617	49	84	50,853	1,008	956
-100.00	-20.14	-23.49	92.29	-16.95	-23.64	-12.72	-11.66	-26.77
—	-10.95	29.83	82.37	68.97	18.31	-15.89	-32.44	-3.60

Source : National Immigration Agency, MOI.

表51. 外僑居留人數及查處違法外來人口

TABLE 51. FOREIGN RESIDENTS AND FERRETED ILLEGAL FOREIGN RESIDENTS

年(月)別 Year (Month)	合 法 居 留 外 僑 人 數 (人) Population of 15 Years and Over							
	合 計 Total			年滿十五歲以上居留外僑之 Population of 15 Years and Over				
	計 Sub- Total	男 Male	女 Female	計 Sub- Total	商 Trader	工程師 Engineer	教師 Teacher	傳教士 Miss- ionary
九十二年 2003	405,284	157,046	248,238	395,366	4,034	3,145	5,958	2,048
九十三年 2004	423,456	157,905	265,551	413,660	4,207	3,319	6,831	1,921
九十四年 2005	429,703	156,370	273,333	420,526	3,878	3,117	6,630	1,800
九十五年 2006	428,240	156,559	271,681	419,788	3,197	2,500	6,185	1,804
九十六年 2007	433,169	163,575	269,594	425,110	3,752	2,407	6,009	1,775
九十七年 2008	417,385	160,987	256,398	410,053	3,474	2,072	5,655	1,729
九十八年 2009	403,700	152,242	251,458	396,514	3,665	1,920	6,106	1,613
九十九年 2010	418,802	160,963	257,839	411,922	3,783	2,004	5,923	1,573
一〇〇年 2011	466,206	190,237	275,969	458,930	4,467	2,148	6,748	1,687
九 月 Sept.	461,010	186,401	274,609	453,414	4,993	2,427	6,666	1,681
十 月 Oct.	464,920	189,204	275,716	457,291	4,926	2,398	6,857	1,699
十一月 Nov.	466,188	190,355	275,833	458,496	4,893	2,392	6,911	1,717
十二月 Dec.	466,206	190,237	275,969	458,930	4,467	2,148	6,748	1,687
<b>一〇一年 2012</b>	<b>483,324</b>	<b>200,985</b>	<b>282,339</b>	<b>476,320</b>	<b>4,925</b>	<b>2,254</b>	<b>6,500</b>	<b>1,663</b>
一 月 Jan.	457,779	185,463	272,316	450,533	4,876	2,273	6,233	1,656
二 月 Feb.	471,054	192,939	278,115	463,510	4,955	2,315	6,852	1,688
三 月 Mar.	468,759	192,647	276,112	461,814	4,809	2,236	6,692	1,717
四 月 Apr.	472,965	195,335	277,630	465,471	5,054	2,309	7,003	1,693
五 月 May	470,764	194,470	276,294	463,468	4,996	2,273	6,868	1,724
六 月 June	465,279	192,495	272,784	459,235	4,901	2,268	5,975	1,608
七 月 July	467,479	193,822	273,657	462,020	4,741	2,247	5,628	1,573
八 月 Aug.	473,678	196,697	276,981	466,744	4,830	2,232	6,053	1,626
九 月 Sept.	483,324	200,985	282,339	476,320	4,925	2,254	6,500	1,663
較上月增減(%) VS. with Last Month	2.04	2.18	1.93	2.05	1.97	0.99	7.38	2.28
較上年同月增減(%) VS. with Last Year	4.84	7.82	2.81	5.05	-1.36	-7.13	-2.49	-1.07

資料來源：本部入出國及移民署。  
 說明：1. 係指年(月)應別。  
 2. 100年以前違法行為僅含非法工作，101年以後新增從事色情活動及其他違法行為事實之統計。  
 3. 另含非法入境、漏船船員。

Foreign Residents (Persons) (1)						查處違法外來人口(人) Ferreted Foreign Illegal Residents (Persons)			
經濟活動 by Economical Activities					未滿 十五歲 兒童 Under 15 Years	合 計 Total	單純 逾期 Delay	具違法行為事實 With Illegal Activities	
技工技匠 Techni- cian	外籍勞工 Foreign Labor	其他 職業 Others	失業 Un- employed	非勞動力 Inactive Person				未逾期 No Overdue	逾期(3) Delay
277	283,239	13,563	3,976	79,126	9,918	17,160	8,868	1,193	7,099
272	288,898	14,820	4,342	89,050	9,796	21,086	10,974	1,119	8,993
424	297,287	16,533	3,957	86,900	9,177	24,316	12,348	1,283	10,685
807	306,418	16,031	3,329	79,517	8,452	28,463	13,393	1,850	13,220
1,142	321,804	15,576	2,917	69,728	8,059	18,264	9,319	1,699	7,246
736	316,177	17,863	2,444	59,903	7,332	16,916	9,028	582	7,306
456	306,408	20,024	2,145	54,177	7,186	17,336	7,112	633	9,591
485	325,572	21,428	1,959	49,195	6,880	17,193	8,129	326	8,738
448	367,666	23,935	1,998	49,833	7,276	16,194	8,360	399	7,435
527	360,824	24,085	1,978	50,233	7,596	1,442	678	35	729
529	363,660	24,360	1,985	50,877	7,629	1,389	659	58	672
500	365,181	24,470	1,998	50,434	7,692	1,403	673	47	683
448	367,666	23,935	1,998	49,833	7,276	1,230	634	11	585
<b>358</b>	<b>386,863</b>	<b>24,398</b>	<b>1,804</b>	<b>47,555</b>	<b>7,004</b>	<b>17,715</b>	<b>6,820</b>	<b>367</b>	<b>10,528</b>
476	369,616	23,555	1,928	39,920	7,246	1,230	677	23	530
457	371,897	24,408	1,955	48,983	7,544	1,820	743	28	1,049
468	370,200	24,211	1,929	49,552	6,945	1,751	740	45	966
460	372,168	24,770	1,952	50,062	7,494	1,699	614	57	1,028
448	371,232	24,720	1,936	49,271	7,296	2,111	724	69	1,318
442	374,475	24,098	1,849	43,619	6,044	1,695	707	43	945
434	381,295	23,569	1,801	40,732	5,459	2,636	967	42	1,627
404	384,308	24,190	1,815	41,286	6,934	2,503	951	41	1,511
358	386,863	24,398	1,804	47,555	7,004	2,270	697	19	1,554
-11.39	0.66	0.86	-0.61	15.18	1.01	-9.31	-26.71	-53.66	2.85
-32.07	7.22	1.30	-8.80	-5.33	-7.79	57.42	2.80	-45.71	113.17

Source: National Immigration Agency, MOI.  
 Note: 1.Refers to End of Year (Month).  
 2.Before 2011, "illegal activity" only included illegal workers. Starting from 2012,"illegal activity" has meant not only working illegally but other things as well, such as engaging in prostitution and other violations.  
 3.Including illegal entry and missing seamen.

表52. 大陸地區配偶申請來臺團聚面談

單位：件；%

年(月)別 Year (Month)	初次面談 First-time Interviews				件數合計 Total Cases
	件數合計 Total Cases	通過面談 Passed	不予通過面談 Refused	不予通過比率(%) Refused Rate	
	九十七年 2008	12,554	9,291	3,263	
九十八年 2009	10,567	8,160	2,407	22.78	...
九十九年 2010	7,276	5,515	1,761	24.20	...
一〇〇年 2011	6,445	4,615	1,830	28.39	...
九月 Sept.	580	413	167	28.79	...
十月 Oct.	523	369	154	29.45	...
十一月 Nov.	590	412	178	30.17	...
十二月 Dec.	640	443	197	30.78	...
<b>一〇一年 2012</b>	<b>4,461</b>	<b>2,984</b>	<b>1,477</b>	<b>33.11</b>	<b>7,756</b>
一月 Jan.	405	281	124	30.62	1,190
二月 Feb.	471	315	156	33.12	664
三月 Mar.	518	353	165	31.85	857
四月 Apr.	466	331	135	28.97	857
五月 May	512	350	162	31.64	800
六月 June	512	330	182	35.55	849
七月 July	525	340	185	35.24	834
八月 Aug.	528	340	188	35.61	791
九月 Sept.	524	344	180	34.35	914
較上月增減(%) VS. with Last Month	-0.76	1.18	-4.26	-1.25	15.55
較上年同月增減(%) VS. with Last Year	-9.66	-16.71	7.78	5.56	...

資料來源：本部入出國及移民署。

說明：101年起新增「國境線面談」統計。

TABLE 52. INTERVIEW APPLICATIONS FOR MAINLAND CHINESE SPOUSES COMING TO TAIWAN TO GET TOGETHER WITH FAMILY MEMBERS

Unit : Cases; %

國境線面談 Border Interviews				二度面談 Secondary Interviews			
通過面談 件數 Passed	不予通過 面談件數 Refused	需二度 面談件數 Require Secondary Interviews	不予通過 比率(%) Refused Rate	件數合計 Total Cases	通過面談 Passed	不予通過 面談 Refused	不予通過 比率(%) Refused Rate
...	...	...	...	1,353	1,156	197	14.56
...	...	...	...	1,707	1,445	262	15.35
...	...	...	...	1,319	1,159	160	12.13
...	...	...	...	1,079	926	153	14.18
...	...	...	...	110	93	17	15.45
...	...	...	...	107	93	14	13.08
...	...	...	...	83	71	12	14.46
...	...	...	...	111	96	15	13.51
<b>6,824</b>	<b>62</b>	<b>870</b>	<b>0.90</b>	<b>826</b>	<b>687</b>	<b>139</b>	<b>16.83</b>
1,119	3	68	0.27	74	60	14	18.92
553	10	101	1.78	82	66	16	19.51
747	1	109	0.13	93	82	11	11.83
738	7	112	0.94	93	78	15	16.13
714	7	79	0.97	112	92	20	17.86
748	6	95	0.80	84	70	14	16.67
733	7	94	0.95	80	68	12	15.00
669	10	112	1.47	108	88	20	18.52
803	11	100	1.35	100	83	17	17.00
20.03	10.00	-10.71	-0.12	-7.41	-5.68	-15.00	-1.52
...	...	...	...	-9.09	-10.75	0.00	1.55

Source : National Immigration Agency, MOI.

Note : The figures include "Border Interviews" since 2012.

表53. 外籍配偶照顧輔導基金核定補助

單位：件；元

年(雙月)別 Year (Bi-month)	總 計 Total			
	申請件數 Cases Applied	申請金額(元) Amount Applied (NT.\$)	核定件數 Cases Approved	核定金額(元) Amount Approved (NT.\$)
九十六年 2007	255	499,800,290	118	242,734,563
九十七年 2008	254	286,976,780	193	239,767,580
九十八年 2009	291	300,495,813	194	186,481,664
九十九年 2010	533	407,041,517	362	223,678,389
一〇〇年 2011	650	436,353,211	342	208,799,737
七-八月 July ~ Aug.	78	66,538,920	37	6,360,870
九-十月 Sept. ~ Oct.	—	—	—	—
十一-十二月 Nov. ~ Dec.	231	247,849,156	137	151,711,231
<b>一〇一年 2012</b>	<b>443</b>	<b>402,944,875</b>	<b>306</b>	<b>295,697,795</b>
一-二月 Jan. ~ Feb.	—	—	—	—
三-四月 Mar. ~ Apr.	104	32,246,082	78	17,332,584
五-六月 May ~ June	258	141,323,053	167	80,977,895
七-八月 July ~ Aug.	81	229,375,740	61	197,387,316
較上期增減(%) VS. with Last Bi-month	-68.60	62.31	-63.47	143.75
較上年同期增減(%) VS. with Last Year	3.85	244.72	64.86	3,003.15

TABLE 53. SUBSIDIES OF FOREIGN SPOUSES CARE AND ASSISTANCE FUND

Unit : Cases;NT\$

中央政府 Central Government			
申請件數 Cases Applied	申請金額(元) Amount Applied (NT.\$)	核定件數 Cases Approved	核定金額(元) Amount Approved (NT.\$)
23	213,659,341	17	172,139,854
38	68,547,781	22	50,656,957
39	74,085,731	20	58,457,314
24	60,013,719	19	44,336,104
38	78,248,828	15	46,847,798
4	14,395,596	1	887,200
—	—	—	—
23	38,370,328	8	22,282,238
<b>19</b>	<b>251,400,689</b>	<b>17</b>	<b>242,260,876</b>
—	—	—	—
3	2,175,239	2	2,007,539
11	56,245,664	10	55,067,560
5	192,979,786	5	185,185,777
-54.55	243.10	-50.00	236.29
25.00	1,240.55	400.00	—

表53. 外籍配偶照顧輔導基金核定補助(續)

單位：件;元

年(雙月)別 Year (Bi-month)	地方政府 Local Government			
	申請件數 Cases Applied	申請金額(元) Amount Applied (NT.\$)	核定件數 Cases Approved	核定金額(元) Amount Approved (NT.\$)
九十六年 2007	106	157,029,574	48	44,392,350
九十七年 2008	83	123,067,724	99	167,359,896
九十八年 2009	107	130,774,901	98	111,507,140
九十九年 2010	205	171,437,414	130	122,372,899
一〇〇年 2011	126	136,951,199	101	116,567,459
七-八月 July ~ Aug.	9	4,273,250	5	1,279,480
九-十月 Sept. ~ Oct.	—	—	—	—
十一-十二月 Nov. ~ Dec.	70	117,221,533	67	107,106,973
<b>一〇一年 2012</b>	<b>131</b>	<b>39,795,714</b>	<b>84</b>	<b>25,727,134</b>
一-二月 Jan. ~ Feb.	—	—	—	—
三-四月 Mar. ~ Apr.	33	12,676,672	26	8,074,035
五-六月 May ~ June	81	18,977,773	43	11,417,890
七-八月 July ~ Aug.	17	8,141,269	15	6,235,209
較上期增減(%) VS. with Last Bi-month	-79.01	-57.10	-65.12	-45.39
較上年同期增減(%) VS. with Last Year	88.89	90.52	200.00	387.32

資料來源：本部入出國及移民署。

說明：本表資料係於每雙數月彙編。

TABLE 53. SUBSIDIES OF FOREIGN SPOUSES CARE AND ASSISTANCE FUND(CONT.)

Unit : Cases;NT\$

民間團體 Non-governmental Associations			
申請件數 Cases Applied	申請金額(元) Amount Applied (NT.\$)	核定件數 Cases Approved	核定金額(元) Amount Approved (NT.\$)
126	129,111,375	53	26,202,359
133	95,361,275	72	21,750,727
145	95,635,181	76	16,517,210
304	175,590,384	213	56,969,386
486	221,153,184	226	45,384,480
65	47,870,074	31	4,194,190
—	—	—	—
138	92,257,295	62	22,322,020
<b>293</b>	<b>111,748,472</b>	<b>205</b>	<b>27,709,785</b>
—	—	—	—
68	17,394,171	50	7,251,010
166	66,099,616	114	14,492,445
59	28,254,685	41	5,966,330
-64.46	-57.25	-64.04	-58.83
-9.23	-40.98	32.26	42.25

Source : National Immigration Agency, MOI.

Note : The figures are compiled bimonthly.



表54. 移民輔導成果

TABLE 54. IMMIGRANT CONSULTATION AND ASSISTANCE

單位：人次、人項次

Unit : Person-times, Person-item-times

年(月)別 Year (Month)	諮詢服務					
	服務方式(人次) Service Manners (Person-times)			諮詢		
	合計 Total	現場 Counter	電話 Phone	合計 Total	居留定居 Residency	就業服務 Employment Services
九十六年 2007	53,935	39,945	13,990	103,320	28,331	9,447
九十七年 2008	40,819	25,933	14,886	46,711	30,431	2,301
九十八年 2009	39,051	20,838	18,213	45,435	25,648	2,921
九十九年 2010	39,535	21,305	18,230	48,943	30,322	3,107
一〇〇年 2011	32,842	17,469	15,373	38,720	25,085	2,164
九月 Sept.	2,262	1,206	1,056	2,650	1,697	160
十月 Oct.	2,366	1,213	1,153	2,981	1,966	177
十一月 Nov.	2,768	1,543	1,225	3,074	2,203	150
十二月 Dec.	2,596	1,497	1,099	3,005	2,084	207
<b>一〇一年 2012</b>	<b>20,030</b>	<b>10,496</b>	<b>9,534</b>	<b>21,174</b>	<b>12,983</b>	<b>1,781</b>
一月 Jan.	2,230	1,184	1,046	2,563	1,590	242
二月 Feb.	1,830	898	932	2,120	1,269	167
三月 Mar.	2,127	1,084	1,043	2,343	1,429	176
四月 Apr.	2,905	1,962	943	1,968	1,055	206
五月 May	2,029	979	1,050	2,310	1,403	159
六月 June	2,221	1,026	1,195	2,428	1,463	208
七月 July	2,428	1,237	1,191	2,577	1,698	228
八月 Aug.	2,240	1,107	1,133	2,408	1,550	196
九月 Sept.	2,020	1,019	1,001	2,457	1,526	199
較上月增減(%) VS. with Last Month	-9.82	-7.95	-11.65	2.03	-1.55	1.53
較上年同月增減(%) VS. with Last Year	-10.70	-15.51	-5.21	-7.28	-10.08	24.38

Consulting Services						
項目 (人項次) Consulting Items(Person-item-times)						
人身安全 Personal Security	福利服務 Welfare Services	醫療衛生 Health Care	子女教養 Children Education	家庭關係 Family Relationship	法律資訊 Legal Info	其他 Others
7,772	8,321	8,632	5,941	5,981	11,393	17,502
941	1,091	543	383	1,017	2,030	7,974
1,359	4,442	1,140	293	1,158	1,942	6,532
2,012	3,302	2,204	585	1,226	1,975	4,210
1,324	2,480	1,931	356	883	1,630	2,867
73	191	158	29	62	83	197
116	216	213	18	50	90	135
101	161	189	14	39	103	114
99	142	197	19	58	63	136
<b>306</b>	<b>2,032</b>	<b>1,442</b>	<b>164</b>	<b>467</b>	<b>515</b>	<b>1,484</b>
42	168	232	25	43	68	153
59	192	168	13	37	34	181
23	185	185	13	45	81	206
56	168	134	15	37	52	245
25	249	162	13	55	57	187
25	264	178	22	67	59	142
25	216	137	27	49	51	146
22	271	131	13	65	69	91
29	319	115	23	69	44	133
31.82	17.71	-12.21	76.92	6.15	-36.23	46.15
-60.27	67.02	-27.22	-20.69	11.29	-46.99	-32.49

表54. 移民輔導成果(續)

單位：人次

年(月)別 Year (Month)	轉介服務(人次)					
	合計 Total	外配家庭中 Foreign Family Centers	社福中心 Social Welfare Centers	家暴中心 Domestic Violence Centers	衛生保健機構 Health Care Organizations	勞政機構 Labor Affairs Organizations
九十六年 2007	761	244	95	148	28	73
九十七年 2008	1,544	669	121	317	36	105
九十八年 2009	1,177	487	98	235	40	62
九十九年 2010	1,240	702	43	128	53	129
一〇〇年 2011	771	324	66	135	7	30
九月 Sept.	74	35	3	13	—	2
十月 Oct.	64	14	8	17	—	2
十一月 Nov.	73	37	7	10	—	3
十二月 Dec.	67	36	9	9	1	—
<b>一〇一年 2012</b>	<b>509</b>	<b>285</b>	<b>27</b>	<b>81</b>	<b>11</b>	<b>11</b>
一月 Jan.	63	35	2	8	1	2
二月 Feb.	70	40	4	6	1	1
三月 Mar.	66	36	5	12	2	—
四月 Apr.	62	31	5	10	1	3
五月 May	67	42	6	7	2	3
六月 June	39	20	2	8	1	1
七月 July	53	25	2	12	—	1
八月 Aug.	43	27	1	7	2	—
九月 Sept.	46	29	—	11	1	—
較上月增減(%) VS. with Last Month	6.98	7.41	-100.00	57.14	-50.00	—
較上年同月增減(%) VS. with Last Year	-37.84	-17.14	-100.00	-15.38	—	-100.00

資料來源：本部入出國及移民署。

TABLE 54. IMMIGRANT CONSULTATION AND ASSISTANCE(CONT.)

Unit : Person-times

Referral Services		關懷訪視(人次) Solicitous Phone Calls and Visits(Person-times)		
民間團體 Non-governmental Associations	其他單位 Others	合計 Total	電話關懷 Solicitous Phone Calls	家庭訪視 Family Visits
41	132	2,261	2,154	107
87	209	6,691	6,563	128
56	199	28,010	27,882	128
42	143	19,250	18,953	297
29	180	18,273	17,618	655
4	17	1,589	1,563	26
1	22	1,637	1,559	78
2	14	1,548	1,501	47
—	12	1,574	1,503	71
<b>26</b>	<b>68</b>	<b>13,565</b>	<b>12,846</b>	<b>719</b>
7	8	1,442	1,377	65
5	13	1,439	1,372	67
6	5	1,542	1,456	86
1	11	1,353	1,260	93
2	5	1,458	1,316	142
1	6	1,623	1,558	65
2	11	1,660	1,591	69
1	5	1,584	1,517	67
1	4	1,464	1,399	65
0.00	-20.00	-7.58	-7.78	-2.99
-75.00	-76.47	-7.87	-10.49	150.00

Source : National Immigration Agency, MOI.

表55. 消防安全設備查察處理

單位：家；件次；元

年(月)別 Year (Month)	年(月)底 列管家數 Supervised Houses	檢查情形 Inspection			複查情形 Recheck	
		檢查件次 Total Cases	合格件次 Qualified Cases	不合格 件次 Unqualified Cases	複查件次 Cases of Recheck	複查不 合格件次 Unquali- fied Cases
九十二年 2003	120,722	305,318	277,888	27,430	25,227	1,852
九十三年 2004	129,664	321,831	295,368	26,463	24,321	2,004
九十四年 2005	140,764	303,725	278,284	25,441	25,338	2,504
九十五年 2006	141,093	287,416	259,977	27,439	26,253	2,749
九十六年 2007	156,209	311,249	278,086	33,163	26,740	2,959
九十七年 2008	163,700	310,730	279,929	30,801	27,235	3,491
九十八年 2009	168,270	303,229	269,787	33,442	31,099	3,692
九十九年 2010	172,786	302,257	268,513	33,744	30,649	3,783
一〇〇年 2011	185,003	327,519	279,598	47,921	43,639	4,797
九月 Sept.	182,520	20,040	17,089	2,951	2,936	284
十月 Oct.	183,508	26,239	21,990	4,249	3,431	504
十一月 Nov.	183,977	27,823	23,792	4,031	3,989	333
十二月 Dec.	185,003	40,623	35,314	5,309	4,625	383
<b>一〇一年 2012</b>	<b>190,566</b>	<b>229,234</b>	<b>198,285</b>	<b>30,949</b>	<b>30,679</b>	<b>3,096</b>
一月 Jan.	184,001	23,862	20,648	3,214	3,622	583
二月 Feb.	184,478	26,871	22,354	4,517	4,151	383
三月 Mar.	185,561	25,580	21,789	3,791	4,117	322
四月 Apr.	186,703	25,302	21,377	3,925	3,589	432
五月 May	187,695	23,479	20,028	3,451	3,857	298
六月 June	188,609	21,870	18,841	3,029	3,002	196
七月 July	188,977	31,002	28,116	2,886	2,567	436
八月 Aug.	189,622	28,335	25,298	3,037	3,246	261
九月 Sept.	190,566	22,933	19,834	3,099	2,528	185
較上月增減(%) VS. with Last Month	0.50	-19.06	-21.60	2.04	-22.12	-29.12
較上年同月增減(%) VS. with Last Year	4.41	14.44	16.06	5.02	-13.90	-34.86

資料來源：本部消防署。

TABLE 55. INSPECTION AND SUPERVISION OF FIRE SAFETY EQUIPMENT

Unit : Houses,Cases,NT.\$

限期改善 件次 Improved within a Time Limit	舉發件次 Reported	違規處理情形 Handled Cases of Violation			罰鍰收繳情形 Collected Fines		強制執行 件次 Cases of Compulsory Execution by the Court
		停業或 停止使用 件次 Forced Closure & Suspension of Building Usage	罰鍰(含連續處罰) Fines(Incl. Repeated Penalty)		件次 Cases	金額(元) Amount(NT\$)	
			件次 Cases	金額(元) Amount(NT\$)			
26,821	—	68	1,640	23,307,873	1,123	13,502,597	906
26,190	—	104	1,630	22,678,549	1,270	16,426,679	1,063
24,409	—	78	1,557	21,710,500	1,161	14,065,019	799
24,689	—	56	1,307	19,636,200	1,135	13,622,044	633
30,190	—	77	1,455	21,762,100	1,179	15,481,516	514
27,276	—	41	1,427	27,260,300	893	11,846,220	453
29,750	1,118	28	1,401	25,843,800	1,038	16,706,528	546
29,961	1,153	37	986	17,093,250	889	14,680,933	1,083
43,126	1,788	27	1,402	24,051,000	1,021	16,075,499	441
2,668	138	1	159	2,810,000	133	2,341,626	27
3,745	166	1	117	2,073,000	117	1,768,989	6
3,698	126	1	144	2,826,000	65	1,210,545	11
4,928	172	—	110	1,579,000	152	2,258,448	136
<b>27,851</b>	<b>1,405</b>	<b>21</b>	<b>1,104</b>	<b>21,804,000</b>	<b>744</b>	<b>12,408,181</b>	<b>380</b>
2,630	137	1	96	2,482,000	30	403,182	4
4,134	153	1	117	1,965,000	81	1,373,623	41
3,469	184	3	152	3,418,000	110	1,837,903	63
3,490	130	1	108	1,825,000	83	1,594,346	14
3,155	155	3	110	2,112,000	80	1,147,400	101
2,833	145	4	123	2,731,000	93	1,776,603	22
2,450	104	2	158	2,831,000	89	1,434,776	34
2,777	262	3	107	1,865,000	103	1,434,773	45
2,913	135	3	133	2,575,000	75	1,405,575	56
4.90	-48.47	0.00	24.30	38.07	-27.18	-2.04	24.44
9.18	-2.17	200.00	-16.35	-8.36	-43.61	-39.97	107.41

Source : National Fire Agency, MOI.

表56. 火災次數—按起火處所分

單位：次

年(月)別 Year (Month)	總計 Grand Total	客廳 Sitting Room	餐廳 Dining Room	臥房 Bed-Room	書房 Study Room	廚房 Cook-Room	浴廁 Bather	神龕 Dei-fying Room	陽台 Piazza	庭院 Yard	辦公室 Office
九十二年 2003	8,642	435	39	834	22	460	52	208	93	54	90
九十三年 2004	6,611	403	46	721	26	393	55	188	100	58	92
九十四年 2005	5,139	393	41	675	12	403	36	141	83	41	106
九十五年 2006	4,332	332	35	581	12	325	44	129	75	28	97
九十六年 2007	3,392	238	17	498	13	270	35	108	55	23	64
九十七年 2008	2,886	218	32	408	13	181	25	101	47	20	61
九十八年 2009	2,621	191	17	392	4	156	21	111	34	18	61
九十九年 2010	2,186	130	6	337	7	139	18	79	38	21	55
一〇〇年 2011	1,772	127	22	298	8	101	26	62	24	13	28
九月 Sept.	146	13	3	16	—	11	1	2	2	—	1
十月 Oct.	114	6	3	24	1	10	3	4	1	1	2
十一月 Nov.	108	3	1	21	1	6	4	5	—	—	3
十二月 Dec.	148	12	—	28	—	10	1	7	4	1	4
一〇一年 2012	1,168	104	10	195	5	75	11	46	13	9	34
一月 Jan.	142	7	4	35	—	12	2	5	3	2	5
二月 Feb.	124	14	—	21	—	6	3	7	1	—	5
三月 Mar.	146	20	2	24	1	8	1	9	1	—	3
四月 Apr.	135	18	1	12	2	7	3	3	—	1	3
五月 May	110	6	1	22	1	10	—	3	1	1	3
六月 June	107	8	—	20	—	5	—	5	1	—	2
七月 July	134	13	—	20	1	10	—	6	1	3	6
八月 Aug.	130	6	2	21	—	13	2	3	4	2	5
九月 Sept.	140	12	—	20	—	4	—	5	1	—	2
較上月增減(%) VS. with Last Month	7.69	100.00	-100.00	-4.76	—	-69.23	-100.00	66.67	-75.00	-100.00	-60.00
較上年同月增減(%) VS. with Last Year	-4.11	-7.69	-100.00	25.00	—	-63.64	-100.00	150.00	-50.00	—	100.00

資料來源：本部消防署。

TABLE 56. NUMBER OF FIRES - BY CAUGHT PLACE

Unit: Times

教室 Class-Room	倉庫 Store-House	機房 Engine Room	攤位 Booth	工寮 Work-Shop	樓梯間 Stairs	電梯 Elevator	管道間 Channel	走廊 Aisle	停車場 Park	騎樓下 Lobby	路邊 Road-Side	墓地 Grave-Yard	其他 Others
29	379	181	42	94	64	1	16	33	92	120	3,325	252	1,727
25	325	131	40	58	45	—	6	33	69	114	1,937	127	1,619
22	268	158	29	49	43	—	13	16	73	106	1,027	153	1,251
21	257	134	34	38	49	—	5	26	54	80	701	116	1,159
22	208	87	26	32	23	—	6	15	38	63	623	49	879
21	190	42	16	23	17	2	7	23	41	64	498	23	813
12	158	42	16	32	11	1	2	8	36	46	566	34	652
11	152	28	9	21	12	—	3	21	33	36	353	52	625
4	141	31	13	18	8	—	2	17	17	33	273	24	482
—	15	1	2	2	—	—	—	1	4	1	23	—	48
—	8	2	1	—	—	—	1	2	1	3	9	1	31
—	11	—	1	1	2	—	—	2	1	1	9	—	36
1	16	1	1	2	1	—	—	1	3	5	13	—	37
8	96	11	5	10	7	—	2	6	22	23	100	13	363
1	9	—	—	—	—	—	—	—	3	2	10	—	42
1	16	3	—	1	—	—	1	3	2	4	6	1	29
1	11	—	—	2	—	—	—	—	1	4	15	6	37
1	7	—	—	2	1	—	—	1	3	3	15	6	46
—	7	2	2	2	—	—	—	1	4	—	10	—	34
—	10	—	1	—	1	—	—	—	3	3	10	—	38
—	11	2	—	2	2	—	—	—	3	4	10	—	40
1	14	2	—	—	1	—	1	1	3	—	11	—	38
3	11	2	2	1	2	—	—	—	—	3	13	—	59
200.00	-21.43	0.00	—	—	100.00	—	-100.00	-100.00	-100.00	—	18.18	—	55.26
—	-26.67	100.00	0.00	-50.00	—	—	—	-100.00	-100.00	200.00	-43.48	—	22.92

Source: National Fire Agency, MOI.

表57. 火災次數—按起火原因分

單位：次

年 (月) 別 Year (Month)	總計 Grand Total	人為縱火 Setting Fire	自殺 Commit Suicide	燈燭 Lighting	爐火烹調 Furnace & Cooking	敬神掃墓祭祖 Worshiping	菸蒂 Butt	電氣設備 Electricity	機械設備 Machinery
九十二年 2003	8,642	752	56	61	382	286	1,299	1,745	464
九十三年 2004	6,611	559	65	54	324	171	895	1,523	363
九十四年 2005	5,139	565	54	59	308	198	555	1,531	332
九十五年 2006	4,332	480	61	35	245	142	461	1,384	291
九十六年 2007	3,392	419	42	29	197	79	334	1,122	127
九十七年 2008	2,886	385	32	28	134	47	223	1,016	91
九十八年 2009	2,621	294	39	18	104	48	347	846	70
九十九年 2010	2,186	274	25	16	96	52	165	744	51
一〇〇年 2011	1,772	185	22	8	78	42	103	640	54
九月 Sept.	146	19	2	—	7	—	4	54	5
十月 Oct.	114	11	2	1	7	3	7	37	3
十一月 Nov.	108	7	1	1	6	1	8	42	6
十二月 Dec.	148	19	1	1	10	1	7	62	2
<b>一〇一年 2012</b>	<b>1,168</b>	<b>148</b>	<b>31</b>	<b>5</b>	<b>56</b>	<b>37</b>	<b>93</b>	<b>391</b>	<b>42</b>
一月 Jan.	142	13	1	—	9	4	12	57	3
二月 Feb.	124	15	3	—	6	3	13	48	2
三月 Mar.	146	22	3	1	8	9	8	38	4
四月 Apr.	135	13	9	1	7	9	11	39	4
五月 May	110	9	4	1	7	2	5	38	6
六月 June	107	14	3	—	4	3	4	42	6
七月 July	134	18	1	2	6	2	14	42	7
八月 Aug.	130	17	3	—	6	3	13	44	5
九月 Sept.	140	27	4	—	3	2	13	43	5
較上月增減(%) VS. with Last Month	7.69	58.82	33.33	—	-50.00	-33.33	0.00	-2.27	0.00
較上年同月增減(%) VS. with Last Year	-4.11	42.11	100.00	—	-57.14	—	225.00	-20.37	0.00

資料來源：本部消防署。

TABLE 57. NUMBER OF FIRES - BY CAUSE

Unit: Times

玩火 Playing Fire	烤火 Roasting	施工不慎 Negligence of Construction	易燃品 自燃 Inflammable	瓦斯漏氣 或爆炸 Firing Leaked Gas	化學 物品 Chemical	燃放 爆竹 Fire-cracker	交通 事故 Traffic Accident	天然 災害 Natural Disaster	原因 不明 Un-known	其他 Others
91	13	146	12	56	14	91	113	9	469	2,583
95	17	146	15	46	17	50	88	4	411	1,768
61	22	120	6	40	11	29	79	1	139	1,029
61	13	88	9	57	19	45	48	6	104	783
59	3	85	3	39	14	24	30	3	40	743
37	3	74	4	28	8	26	21	5	39	685
24	4	64	5	37	8	35	11	3	66	598
27	3	46	4	21	11	31	22	3	18	577
34	2	45	3	28	5	24	17	—	18	464
1	—	5	—	1	—	3	—	—	3	42
2	—	3	—	2	—	1	—	—	1	34
4	—	4	1	2	—	—	—	—	3	22
4	—	4	—	5	—	1	—	—	—	31
<b>18</b>	<b>4</b>	<b>31</b>	<b>6</b>	<b>14</b>	<b>6</b>	<b>23</b>	<b>14</b>	<b>1</b>	<b>8</b>	<b>240</b>
3	1	3	—	2	—	6	2	—	—	26
4	1	1	—	1	—	5	2	—	2	18
5	2	5	3	—	—	3	2	—	1	32
1	—	4	—	3	—	2	1	—	—	31
1	—	1	—	3	2	1	3	—	1	26
2	—	2	—	1	1	—	1	—	1	23
1	—	6	3	2	2	—	1	1	1	25
1	—	5	—	1	1	2	—	—	1	28
—	—	4	—	1	—	4	2	—	1	31
-100.00	—	-20.00	—	0.00	-100.00	100.00	—	—	0.00	10.71
-100.00	—	-20.00	—	0.00	—	33.33	—	—	-66.67	-26.19

Source: National Fire Agency, MOI.

表58. 火災次數—按類別及時間分

單位：次

年(月)別 Year (Month)	火災 次數 No. of Fires	火災分類 By Classification					
		建築物 Buildings	森林 田野 Forests & Fields	車輛 Vehicle	船舶 Ship	航空器 Aircraft	其他 Others
九十二年 2003	8,642	3,754	2,026	1,407	25	—	1,430
九十三年 2004	6,611	3,340	1,176	1,081	34	—	980
九十四年 2005	5,139	3,054	680	935	17	—	453
九十五年 2006	4,332	2,746	542	724	16	—	304
九十六年 2007	3,392	2,200	356	546	26	—	264
九十七年 2008	2,886	1,885	257	506	21	—	217
九十八年 2009	2,621	1,634	484	326	21	1	155
九十九年 2010	2,186	1,458	236	299	11	1	181
一〇〇年 2011	1,772	1,249	166	212	6	—	139
九月 Sept.	146	99	12	23	—	—	12
十月 Oct.	114	84	5	16	—	—	9
十一月 Nov.	108	86	5	11	1	—	5
十二月 Dec.	148	113	2	22	1	—	10
<b>一〇一年 2012</b>	<b>1,168</b>	<b>896</b>	<b>27</b>	<b>151</b>	<b>5</b>	<b>—</b>	<b>89</b>
一月 Jan.	142	114	1	19	—	—	8
二月 Feb.	124	104	2	11	—	—	7
三月 Mar.	146	115	6	13	2	—	10
四月 Apr.	135	86	7	21	1	—	20
五月 May	110	84	2	19	—	—	5
六月 June	107	81	—	21	—	—	5
七月 July	134	107	3	14	1	—	9
八月 Aug.	130	105	2	14	—	—	9
九月 Sept.	140	100	4	19	1	—	16
較上月增減(%) VS. with Last Month	7.69	-4.76	100.00	35.71	—	—	77.78
較上年同月增減(%) VS. with Last Year	-4.11	1.01	-66.67	-17.39	—	—	33.33

資料來源：本部消防署。

TABLE 58. NUMBER OF FIRES - BY CLASSIFICATION AND FIRE TIME

Unit : Times

起火時間 By Fire Time							
0~3時 O'clock	3~6時 O'clock	6~9時 O'clock	9~12時 O'clock	12~15時 O'clock	15~18時 O'clock	18~21時 O'clock	21~24時 O'clock
939	763	584	1,240	1,592	1,557	1,134	833
750	686	495	964	1,168	1,081	787	680
629	568	433	719	778	812	652	548
505	507	378	612	678	662	516	474
423	365	292	503	490	502	436	381
387	336	241	401	444	412	393	272
298	271	230	365	436	425	325	271
280	237	175	317	343	310	303	221
204	186	172	264	285	245	248	168
18	17	13	19	17	30	24	8
18	12	9	16	24	15	6	14
13	7	8	16	21	16	20	7
15	14	20	24	21	20	21	13
<b>148</b>	<b>143</b>	<b>124</b>	<b>168</b>	<b>159</b>	<b>137</b>	<b>164</b>	<b>125</b>
18	17	15	17	20	15	24	16
18	19	16	16	12	10	16	17
14	14	15	30	18	18	24	13
18	20	10	24	22	13	15	13
9	7	11	16	21	12	23	11
15	17	17	9	14	8	17	10
20	13	13	12	15	22	23	16
20	13	17	17	19	22	13	9
16	23	10	27	18	17	9	20
-20.00	76.92	-41.18	58.82	-5.26	-22.73	-30.77	122.22
-11.11	35.29	-23.08	42.11	5.88	-43.33	-62.50	150.00

Source : National Fire Agency, MOI.

表59. 火災死傷人數及財物損失

TABLE 59. LOSSES OF FIRE DISASTERS

年(月)別 Year (Month)	死亡人數 (人) Deaths (Persons)	受傷人數 (人) Injured (Persons)	死傷人數按原因分 (人) Fire Death and Injury by Cause (Persons)							
			合計 Total	火焰 灼燒 Burnt	有害 氣體 Harmful Gas	跳樓 from Building Jump	外物 擊中 Hit by Articles	倒塌物 壓倒 Coll- apse	其他 Others	不明 因素 Unk- nown
九十二年 2003	228	768	996	420	412	15	21	1	118	9
九十三年 2004	160	551	711	318	284	14	25	2	63	5
九十四年 2005	139	532	671	321	263	9	19	3	54	2
九十五年 2006	125	471	596	258	250	16	13	2	50	7
九十六年 2007	120	398	518	221	211	16	23	—	47	—
九十七年 2008	101	304	405	197	125	6	5	2	69	1
九十八年 2009	117	296	413	164	148	11	6	—	83	1
九十九年 2010	83	308	391	195	136	8	2	—	48	2
一〇〇年 2011	97	288	385	172	132	5	33	1	41	1
九 月 Sept.	5	7	12	8	3	—	—	—	1	—
十 月 Oct.	11	13	24	14	8	—	—	—	2	—
十一月 Nov.	4	13	17	6	6	—	—	—	5	—
十二月 Dec.	11	17	28	15	11	—	—	—	2	—
<b>一〇一年 2012</b>	<b>99</b>	<b>178</b>	<b>277</b>	<b>157</b>	<b>74</b>	<b>—</b>	<b>1</b>	<b>—</b>	<b>45</b>	<b>—</b>
一 月 Jan.	12	28	40	21	15	—	—	—	4	—
二 月 Feb.	11	14	25	13	5	—	—	—	7	—
三 月 Mar.	18	30	48	30	8	—	—	—	10	—
四 月 Apr.	23	23	46	30	10	—	—	—	6	—
五 月 May	7	25	32	13	4	—	1	—	14	—
六 月 June	3	20	23	12	11	—	—	—	—	—
七 月 July	5	10	15	7	8	—	—	—	—	—
八 月 Aug.	12	18	30	18	8	—	—	—	4	—
九 月 Sept.	8	10	18	13	5	—	—	—	—	—
較上月增減(%) VS. with Last Month	-33.33	-44.44	-40.00	-27.78	-37.50	—	—	—	-100.00	—
較上年同月增減(%) VS. with Last Year	60.00	42.86	50.00	62.50	66.67	—	—	—	-100.00	—

被毀損 房屋數 (間) Burn-out & Damaged Houses	被毀損車輛數 (輛) Burn-out & Damaged Vehicles						財物損失估值(千元) Estimated Losses(\$1,000)		
	合計 Total	大型車 Heavy	小型車 Light	特種車 Special Const- ructed	機車 Motor- cycle	其他 Others	合計 Total	房屋 Houses	其他財物 Others
2,197	2,664	94	1,139	27	1,360	44	2,143,764	561,589	1,582,175
2,065	2,217	72	924	99	1,071	51	2,089,491	303,696	1,785,795
1,462	1,662	43	839	34	716	30	2,823,430	439,984	2,383,446
1,489	1,458	49	688	28	677	16	1,558,860	287,059	1,271,801
1,483	1,630	49	616	20	919	26	1,292,264	257,934	1,034,330
1,252	1,066	38	468	14	522	24	1,474,895	180,607	1,294,288
1,238	1,359	37	364	20	908	30	762,176	149,743	612,433
1,255	728	30	315	11	354	18	1,687,208	455,415	1,231,793
1,028	567	21	234	6	271	35	552,535	120,143	432,392
92	54	2	22	1	28	1	30,736	8,561	22,175
74	69	—	19	1	49	—	26,884	5,623	21,261
53	29	2	16	—	11	—	37,411	5,050	32,361
90	40	1	19	1	15	4	34,852	13,115	21,737
<b>680</b>	<b>462</b>	<b>20</b>	<b>152</b>	<b>5</b>	<b>280</b>	<b>5</b>	<b>531,298</b>	<b>112,394</b>	<b>418,904</b>
69	42	—	23	—	18	1	39,188	3,698	35,490
71	15	—	7	—	8	—	36,644	8,886	27,758
85	61	4	32	—	25	—	35,136	9,563	25,573
69	63	1	21	1	39	1	90,148	10,878	79,270
102	35	6	20	1	8	—	42,403	13,077	29,326
50	92	4	12	1	74	1	31,733	7,399	24,334
86	33	2	9	1	21	—	47,240	12,825	34,415
75	29	1	13	1	14	—	103,585	28,085	75,500
73	92	2	15	—	73	2	105,221	17,983	87,238
-2.67	217.24	100.00	15.38	-100.00	421.43	—	1.58	-35.97	15.55
-20.65	70.37	0.00	-31.82	-100.00	160.71	100.00	242.34	110.06	293.41

資料來源：本部消防署。  
說明：自98年1月起，死亡定義由因火災當場死亡或受傷於24小時內死亡者，修正為因火災當場死亡或受傷於14日內死亡者。

Source: National Fire Agency, MOI.  
Note: The definition of Death has been modified as "died on the spot or died of injury within 14 days" from "died on the spot or died of injury within 24 hours" since January 2009.

表60. 起火建築物

TABLE 60. NUMBER OF FIRES OF CAUGHT BUILDINGS

單位：次

Unit : Times

年(月)別 Year (Month)	建築物 起火 總次數 Caught Buildings	按建築物高度分 By Story				按建築物類別分			
		一層至 五層 1-5 Stories	六層至 十二層 6-12 Stories	十三層 至十九 層 13-19 Stories	二十層 以上 20 Stories & Over	獨立 住宅 Stand- alone Dwelling	集 住宅 Group Dwelling	辦 公 建 築 Office Building	商 業 建 築 Business Building
九十二年 2003	3,754	3,336	328	69	21	1,613	692	66	206
九十三年 2004	3,340	2,875	361	86	18	1,363	786	65	174
九十四年 2005	3,054	2,602	334	99	19	1,262	771	69	155
九十五年 2006	2,746	2,360	306	61	19	1,104	617	63	150
九十六年 2007	2,200	1,895	234	59	12	889	452	54	126
九十七年 2008	1,885	1,629	187	57	12	791	380	44	95
九十八年 2009	1,634	1,429	159	40	6	689	330	32	103
九十九年 2010	1,458	1,284	138	30	6	592	268	36	73
一〇〇年 2011	1,249	1,103	123	16	7	518	230	26	79
九 月 Sept.	99	90	4	4	1	33	17	2	13
十 月 Oct.	84	75	7	2	—	39	13	3	4
十一月 Nov.	86	79	6	—	1	28	14	1	7
十二月 Dec.	113	99	12	1	1	46	26	2	5
<b>一〇一年 2012</b>	<b>896</b>	<b>800</b>	<b>80</b>	<b>15</b>	<b>1</b>	<b>384</b>	<b>140</b>	<b>21</b>	<b>63</b>
一 月 Jan.	114	101	10	3	—	46	21	—	13
二 月 Feb.	104	94	7	3	—	49	14	1	10
三 月 Mar.	115	104	9	2	—	54	25	1	3
四 月 Apr.	86	73	10	3	—	39	15	3	3
五 月 May	84	70	13	1	—	31	15	2	7
六 月 June	81	71	10	—	—	35	8	5	5
七 月 July	107	94	10	2	1	39	17	6	8
八 月 Aug.	105	99	5	1	—	50	12	2	7
九 月 Sept.	100	94	6	—	—	41	13	1	7
較上月增減(%) VS. with Last Month	-4.76	-5.05	20.00	-100.00	—	-18.00	8.33	-50.00	0.00
較上年同月增減(%) VS. with Last Year	1.01	4.44	50.00	-100.00	-100.00	24.24	-23.53	-50.00	-46.15

By Classification			按建築物用途分 By Use						
複 合 建 築 Com- pound	工 廠 及 倉 庫 Factory & Warehouse	其 他 Others	住 宅 Dwelling	營 場 所 Business Space	作 場 所 Operating Space	倉 庫 Ware- house	空 屋 或 修 建 中 Vacancy or Repairing	公 共 施 設 Public Facilities	其 他 Others
147	748	282	2,142	440	533	245	134	79	181
86	599	267	1,937	400	411	210	154	77	151
57	519	221	1,828	361	366	172	133	55	139
36	534	242	1,537	356	381	189	73	57	153
38	418	223	1,224	292	299	122	75	55	133
41	385	149	1,050	227	262	149	58	35	104
35	318	127	933	221	208	117	43	33	79
29	334	126	774	175	211	135	42	32	89
25	288	83	678	167	184	103	29	26	62
3	22	9	43	23	15	10	1	3	4
1	17	7	46	11	8	11	—	2	6
5	27	4	38	12	21	7	3	2	3
2	27	5	65	12	12	12	5	3	4
<b>14</b>	<b>196</b>	<b>78</b>	<b>480</b>	<b>106</b>	<b>133</b>	<b>75</b>	<b>25</b>	<b>11</b>	<b>66</b>
3	20	11	61	20	13	8	3	1	8
2	20	8	55	14	12	11	3	2	7
1	25	6	74	6	16	10	2	1	6
2	14	10	50	10	10	4	1	1	10
2	21	6	43	12	17	5	—	—	7
2	16	10	39	10	14	5	2	1	10
1	31	5	55	13	20	11	3	—	5
1	23	10	60	12	14	9	2	1	7
—	26	12	43	9	17	12	9	4	6
-100.00	13.04	20.00	-28.33	-25.00	21.43	33.33	350.00	300.00	-14.29
-100.00	18.18	33.33	0.00	-60.87	13.33	20.00	800.00	33.33	50.00

資料來源：本部消防署。

Source : National Fire Agency, MOI.



表61. 火災出動人員、車輛及其他裝備

單位：人次；人；車次

年(月)別 Year (Month)	出動人次(1) Person-Times of Attendance				救出人數 No. of People Rescued	雲梯 消防車 Ladder
	合計 Total	消防人員 Fire Fighters	義消人員 Volunteer Fire Fighters	其他 Others		
九十二年 2003	389,578	210,646	147,904	31,028	645	3,808
九十三年 2004	373,974	212,863	131,452	29,659	836	4,577
九十四年 2005	341,302	201,153	108,676	31,473	1,275	3,927
九十五年 2006	302,767	177,172	103,353	22,242	968	3,269
九十六年 2007	322,613	197,261	104,840	20,512	1,329	4,208
九十七年 2008	305,862	191,908	100,271	13,683	1,173	4,348
九十八年 2009	350,597	229,400	107,747	13,450	719	5,062
九十九年 2010	325,601	227,875	86,292	11,434	503	4,875
一〇〇年 2011	335,992	248,177	78,303	9,512	570	5,433
九月 Sept.	23,340	17,387	5,461	492	18	365
十月 Oct.	24,878	18,713	5,570	595	60	366
十一月 Nov.	23,369	18,094	4,798	477	25	390
十二月 Dec.	27,266	21,389	5,237	640	22	499
一〇一年 2012	<b>257,822</b>	<b>206,304</b>	<b>45,009</b>	<b>6,509</b>	<b>313</b>	<b>4,732</b>
一月 Jan.	26,125	20,641	4,897	587	27	487
二月 Feb.	23,541	18,282	4,621	638	23	426
三月 Mar.	30,205	22,297	7,189	719	71	706
四月 Apr.	33,701	25,998	6,757	946	21	517
五月 May	26,132	20,450	4,369	1,313	23	547
六月 June	27,188	23,455	3,324	409	34	388
七月 July	32,343	26,938	4,793	612	50	578
八月 Aug.	28,247	23,615	4,114	518	39	500
九月 Sept.	30,340	24,628	4,945	767	25	583
較上月增減(%) VS. with Last Month	7.41	4.29	20.20	48.07	-35.90	16.60
較上年同月增減(%) VS. with Last Year	29.99	41.65	-9.45	55.89	38.89	59.73

資料來源：本部消防署。  
說明：1. 93年1月起，出動人次不含警察人數。  
2. 93年1月起，原高低壓消防車，併入水箱水庫超高压消防車。  
- 208 -

TABLE 61. FIRE SERVICES AND CALL FREQUENCY

Unit: Person-Times, Persons, Times

消防車 Fire Engines			救災車 Rescue Cars			勤務車 (警備 修護) Operation Vehicles	救護車 Ambulances	消防船、 艇、 直昇機 及其他 裝備 Others
化學 消防車 Chemical	水箱、水 庫超高压 消防車 Tanker, Heavy Tanker & Super -high Presser	其他(泡 沫、幫浦 )消防車 Others	救助 器材車 Rescue Fire Engines	照明車 Lighting Vehicles	其他 救災車 Other Rescue Cars			
4,339	67,200	894	3,230	587	2,695	27	13,700	934
3,793	68,726	1,309	3,507	587	2,833	59	15,448	766
3,938	64,202	1,197	3,365	495	3,328	102	15,357	537
3,489	59,823	693	2,842	418	3,119	193	13,199	487
5,262	63,262	686	3,599	328	3,015	199	15,110	448
5,543	60,932	773	3,048	423	2,744	232	14,561	433
6,292	70,289	841	3,297	411	3,490	338	16,220	311
5,434	68,697	731	3,458	397	3,859	499	16,271	423
6,052	74,743	519	4,006	194	3,359	761	18,892	331
377	5,087	52	348	9	249	31	1,706	16
460	5,659	30	282	8	224	44	1,709	25
376	5,025	36	305	20	242	40	1,708	23
448	5,935	71	334	23	306	86	1,861	28
<b>4,010</b>	<b>54,986</b>	<b>773</b>	<b>2,928</b>	<b>226</b>	<b>2,802</b>	<b>568</b>	<b>14,436</b>	<b>386</b>
426	5,663	53	273	24	346	38	1,827	22
365	4,830	36	284	26	294	46	1,163	47
500	6,768	234	255	35	324	97	1,222	53
393	7,495	65	279	22	333	43	1,688	49
422	5,409	93	303	33	291	50	1,593	48
426	4,456	63	246	16	247	62	1,197	36
536	7,241	55	447	28	327	112	2,042	33
358	6,073	63	408	17	307	54	1,832	62
584	7,051	111	433	25	333	66	1,872	36
63.13	16.10	76.19	6.13	47.06	8.47	22.22	2.18	-41.94
54.91	38.61	113.46	24.43	177.78	33.73	112.90	9.73	125.00

Source: National Fire Agency, MOI.  
Note: 1. Person-Times of attendance exclude vigilante since 2004.  
2. The figures of high-low pressure fire engines merge into tanker, heavy tanker and superhigh presser since 2004.  
- 209 -

表62. 消防緊急救護服務

TABLE 62. EMERGENCY MEDICAL SERVICES

年 (月) 別 Year (Month)	救護出勤次數 Times of Call Volume (Times)			急救送醫人次				
	合計 Total	送醫 次數 Send to Hospital	未運送 次數 Without Sending to Hospital	合計 Total	非創傷類			
					小計 Subtotal	急病 Acute Disease	路倒 Falling on Road	孕婦 急產 In Urgent Labor
九十二年 2003	551,383	407,956	143,427	419,523	147,397	17,146	793	
九十三年 2004	614,656	462,457	152,199	473,967	177,336	18,711	943	
九十四年 2005	678,989	513,835	165,154	529,321	203,479	21,194	987	
九十五年 2006	691,964	527,949	164,015	537,707	256,350	177,185	1,153	
九十六年 2007	720,797	558,035	162,762	593,034	297,547	199,766	1,116	
九十七年 2008	752,823	589,932	162,891	609,506	296,932	194,881	1,283	
九十八年 2009	811,914	634,194	177,720	662,924	319,093	216,359	1,271	
九十九年 2010	918,882	718,914	199,968	749,126	363,982	252,226	1,407	
一〇〇年 2011	1,003,981	783,531	220,450	817,928	402,253	284,710	1,789	
九月 Sept.	82,773	64,193	18,580	67,451	31,793	22,596	1,422	
十月 Oct.	84,981	65,938	19,043	69,242	32,335	22,662	1,511	
十一月 Nov.	82,700	64,156	18,544	67,064	31,250	22,371	1,360	
十二月 Dec.	88,614	68,891	19,723	71,756	34,681	24,836	1,391	
一〇一年 2012	759,998	592,736	167,262	617,928	310,766	220,384	1,594	
一月 Jan.	93,375	72,480	20,895	75,163	39,489	28,193	201	
二月 Feb.	82,268	63,921	18,347	66,359	34,962	24,858	168	
三月 Mar.	87,001	67,938	19,063	70,740	35,932	25,553	173	
四月 Apr.	83,060	64,218	18,842	67,076	33,373	23,446	188	
五月 May	84,348	65,921	18,427	68,788	34,222	24,367	165	
六月 June	81,904	64,021	17,883	66,755	33,430	23,791	192	
七月 July	86,146	67,762	18,384	70,898	35,018	24,845	171	
八月 Aug.	81,331	63,579	17,752	66,214	33,014	23,347	171	
九月 Sept.	80,565	62,896	17,669	65,935	31,326	21,984	165	
較上月增減 (%) VS. with Last Month	-0.94	-1.07	-0.47	-0.42	-5.11	-5.84	-4.03	-3.51
較上年同月增減 (%) VS. with Last Year	-2.67	-2.02	-4.90	-2.25	-1.47	-2.71	-9.56	-9.34

Times of Person Rescued in Emergency (2)												其他 (2005年 以前) Others Prior to 2005
Non-Trauma			創傷類 Trauma						其他 Others			
毒藥物/一 氧化碳中毒 Toxicant/Drug/ Carbon Monoxide Poisoning	溺水 Drowned	其他 Others	小計 Subtotal	一般 外傷 General Trauma	墜落 傷 Tumbling	穿刺 傷 Piercing	車禍 受傷 Injured in a Traffic Accident	電擊傷 Wounded by Electric Shock				
1,491	569			34,138	172,701	137	45,151					
1,973	547			37,711	186,412	171	50,163					
2,360	532			39,441	203,569	213	57,546					
5,361	551	56,487	281,357	56,171	4,746	644	205,542	146	14,108			
5,613	524	75,127	295,487	59,137	6,370	639	216,503	140	12,698			
6,656	556	78,415	312,574	61,118	5,226	535	232,827	134	12,734			
5,774	524	79,352	343,831	67,667	5,985	598	254,463	126	14,992			
6,010	485	85,822	385,144	73,596	5,156	584	288,340	126	17,342			
5,391	406	91,895	415,675	76,687	5,172	602	313,723	122	19,369			
509	44	7,040	35,658	6,326	508	65	26,962	11	1,786			
476	38	7,455	36,907	6,814	435	50	27,808	8	1,792			
418	19	6,945	35,814	6,287	450	59	27,348	13	1,657			
396	20	7,843	37,075	6,569	464	33	28,331	5	1,673			
4,666	372	71,340	307,162	53,408	4,677	475	231,462	106	17,034			
451	38	8,965	35,674	6,501	499	40	26,920	4	1,710			
540	26	8,034	31,397	6,056	482	40	23,277	8	1,534			
528	31	8,207	34,808	6,269	440	59	26,413	7	1,620			
556	40	7,801	33,703	6,236	464	46	25,372	12	1,573			
530	24	7,743	34,566	5,900	511	48	26,421	19	1,667			
537	50	7,621	33,325	5,587	509	50	25,380	12	1,787			
552	71	7,986	35,880	5,791	601	66	26,984	16	2,422			
496	47	7,613	33,200	5,562	615	60	24,602	17	2,344			
476	45	7,370	34,609	5,506	556	66	26,093	11	2,377			
-4.03	-4.26	-3.19	4.24	-1.01	-9.59	10.00	6.06	-35.29	1.41			
-6.48	2.27	4.69	-2.94	-12.96	9.45	1.54	-3.22	0.00	33.09			

Source: National Fire Agency, MOI.  
 Note: 1. Prior to 2005, 「Falling on Road」 as 「Falling on Road after Drinking」, 「In Urgent Labor」 as 「Pregnant Woman to Bear」, 「Toxicant/Drug/Carbon Monoxide Poisoning」 as 「Poisoning」, 「Drowned」 as 「Save the Drowned」, 「Injured in Traffic Accident」 as 「Traffic Accident」, 「General Trauma, Tumbling, Piercing」 as 「Wounded by Tumbling or Ferocity」. 2. The Times of Person Rescued in Emergency hadn't been classified as non-trauma/trauma before 2005.

表63. 消防緊急救護急救處置

單位：次

年(月)別 Year (Month)	呼吸道處置 Respiratory Passages Treatments					創傷處置			
	抽吸 Aspirate	鼻管 Given Oxygen from Nose	面罩 Given Oxygen from Mask	哈姆 立克法 Heimlich	其他維 持呼吸 道暢通 Others	頸圈 Cervical Ring	清洗 傷口 Clear Wounds	包紮 止血 Bloodshed Swathed	夾板 固定 Splint Fixed
九十二年 2003	4,672	53,161	72,790	7,112	219,216	21,583	...	150,500	29,575
九十三年 2004	4,289	42,322	86,355	918	262,549	26,624	...	172,441	30,779
九十四年 2005	2,843	51,845	91,336	626	273,802	30,995	...	192,303	31,945
九十五年 2006	2,525	50,324	81,531	428	81,297	31,668	174,217	180,880	34,540
九十六年 2007	2,571	54,602	88,092	302	57,319	34,251	196,986	189,340	33,717
九十七年 2008	2,945	53,693	89,639	323	45,045	39,377	215,801	203,477	34,112
九十八年 2009	2,755	56,229	95,081	372	58,563	45,380	241,843	226,071	33,973
九十九年 2010	2,949	62,213	107,792	330	69,133	53,722	276,916	257,750	35,537
一〇〇年 2011	2,662	59,628	110,020	308	76,195	56,811	302,211	281,190	35,173
九月 Sept.	189	4,754	8,422	29	5,478	4,997	27,439	25,620	2,879
十月 Oct.	197	4,557	8,458	26	5,396	4,855	27,390	25,530	2,991
十一月 Nov.	195	4,435	8,138	19	5,619	4,882	25,786	23,890	2,995
十二月 Dec.	226	4,661	9,222	22	7,010	5,015	25,305	23,379	3,186
一〇一年 2012	1,889	38,516	77,972	254	59,938	39,199	227,022	209,504	25,010
一月 Jan.	292	4,807	10,101	57	8,171	4,858	24,290	22,378	3,000
二月 Feb.	232	4,383	8,837	41	7,124	4,015	21,383	19,680	2,743
三月 Mar.	225	4,455	9,092	34	7,040	4,625	24,583	22,705	3,109
四月 Apr.	217	4,294	8,459	27	6,124	4,347	24,894	22,997	2,804
五月 May	186	4,197	8,704	18	6,305	4,326	26,175	24,142	2,802
六月 June	185	4,148	8,496	24	6,344	4,085	25,330	23,389	2,644
七月 July	185	4,455	8,658	19	6,672	4,477	28,000	25,908	2,779
八月 Aug.	190	3,974	8,091	14	6,153	4,113	25,577	23,674	2,535
九月 Sept.	177	3,803	7,534	20	6,005	4,353	26,790	24,631	2,594
較上月增減(%) VS. with Last Month	-6.84	-4.30	-6.88	42.86	-2.41	5.84	4.74	4.04	2.33
較上年同月增減(%) VS. with Last Year	-6.35	-20.00	-10.54	-31.03	9.62	-12.89	-2.37	-3.86	-9.90

說明：94年以前，「長背板固定」為「長短背板固定」，KED為「脊幹固定」，AED為電擊，「藥物處置」為含給舌下硝酸甘油片及糖水，其他為不歸類於前項者。

TABLE 63. RESCUE TREATMENTS OF EMERGENCY MEDICAL SERVICES

Unit: Times

Trauma Treatments			心肺復甦術 CPR		藥物 處置 Medicine Treatments	其他處置 Other Treatments			
長背板 固定 Tergal Fixed	鏟式擔 架固定 Shovel-type Stretcher Fixed	軀幹固 定器 KED	CPR	使用自 動體外 心臟去 顫器 AED		保暖 Keep Warm	心理 支持 Psycho- analyed	協助 生產 Helping Bearing	其他 Others
42,316	...	2,717	17,692	1,854	1,509	...	294,259	1,138	37,638
30,945	...	2,985	14,164	1,476	1,926	...	387,560	560	72,582
36,790	...	2,789	15,580	1,561	2,323	...	452,787	694	98,641
39,449	3,090	4,051	14,876	10,634	7,116	213,992	432,921	727	159,561
43,222	3,853	3,754	16,589	13,398	8,459	298,384	482,802	797	256,963
47,500	3,422	3,809	17,582	15,773	10,717	340,116	518,580	882	304,842
52,973	3,548	3,866	18,115	16,632	13,721	374,947	573,706	821	364,947
59,985	2,792	3,790	18,871	18,251	16,687	432,775	660,172	1,258	445,119
63,279	3,391	3,629	20,039	19,831	17,777	462,414	725,384	549	515,285
5,222	469	275	1,449	1,425	1,383	31,374	59,282	43	41,505
5,202	232	243	1,437	1,441	1,299	35,185	60,866	48	42,778
5,320	251	313	1,482	1,476	1,292	36,991	59,205	43	41,809
5,812	279	318	1,887	1,922	1,526	46,132	63,766	51	45,950
45,771	2,256	2,222	15,385	15,625	14,476	341,575	552,845	523	396,126
5,860	288	316	2,182	2,232	1,659	50,395	67,179	106	48,770
4,918	224	209	1,885	1,877	1,574	43,881	59,536	40	43,095
5,537	249	280	1,770	1,802	1,688	42,981	63,592	107	45,457
4,971	221	248	1,480	1,510	1,556	37,507	60,134	49	42,817
4,990	290	228	1,586	1,619	1,580	35,595	61,683	32	43,945
4,686	250	215	1,569	1,588	1,546	34,069	59,752	89	42,283
5,029	279	238	1,708	1,740	1,774	33,162	63,164	33	45,353
4,758	230	228	1,616	1,617	1,584	32,194	59,128	34	42,360
5,022	225	260	1,589	1,640	1,515	31,791	58,677	33	42,046
5.55	-2.17	14.04	-1.67	1.42	-4.36	-1.25	-0.76	-2.94	-0.74
-3.83	-52.03	-5.45	9.66	15.09	9.54	1.33	-1.02	-23.26	1.30

Note: Prior to 2005, Tergal Fixed inc. short ones, KED as Spine Fixation, AED as Electric Shock, Medicine Treatments inc. Nitroglycerin and Sugar Liquid, Others refer to the unclassified.

表64. 核發建築物建造執照—按月別及用途別分

年 (月) 別 Year (Month)	總計 Grand Total		住宿類(H類) 住宅(H2) Residential	
	總件數 Total Cases	總樓地板面積 (平方公尺) Total Floor Area (m <sup>2</sup> )	宅數 Houses	總樓地板面積 (平方公尺) Total Floor Area (m <sup>2</sup> )
	九十二年 2003	34,468	28,356,495	64,341
九十三年 2004	45,934	42,497,328	110,981	19,546,062
九十四年 2005	43,805	43,200,430	121,652	18,488,642
九十五年 2006	35,184	36,664,413	116,831	19,737,713
九十六年 2007	31,704	34,732,493	106,270	19,358,714
九十七年 2008	19,484	26,166,355	69,941	13,911,666
九十八年 2009	20,517	19,915,953	51,180	10,087,537
九十九年 2010	29,696	31,174,017	84,518	16,737,408
一〇〇年 2011	33,161	34,148,423	97,755	19,786,931
九月 Sept.	2,576	2,894,439	9,020	1,801,496
十月 Oct.	2,871	2,385,675	7,455	1,407,044
十一月 Nov.	3,219	2,845,576	8,098	1,594,644
十二月 Dec.	3,065	3,971,597	11,677	2,384,165
<b>一〇一年 2012</b>	<b>23,016</b>	<b>23,500,207</b>	<b>70,427</b>	<b>14,092,254</b>
一月 Jan.	2,242	2,663,062	7,894	1,621,347
二月 Feb.	2,159	1,894,132	5,770	1,252,474
三月 Mar.	2,772	3,399,511	8,826	1,828,429
四月 Apr.	2,591	2,424,294	6,892	1,478,202
五月 May	2,872	3,092,232	8,927	1,817,494
六月 June	2,624	2,961,669	11,530	2,054,575
七月 July	3,005	2,336,790	6,720	1,314,738
八月 Aug.	2,431	2,433,032	7,972	1,533,121
九月 Sept.	2,320	2,295,485	5,896	1,191,874
較上月增減(%) VS. with Last Month	-4.57	-5.65	-26.04	-22.26
較上年同月增減(%) VS. with Last Year	-9.94	-20.69	-34.63	-33.84

資料來源：本部營建署。  
說明：1.95年起依「建築物使用類組及變更使用辦法」分類並歸入歷史資料。2.94年以前，「住宿類住宅」為「住宅、農舍」，「商業類」為「商店、旅館、遊樂場」，「工業、倉儲類」為「工廠、倉庫」，「辦公、服務類」為「辦公室」，「休閒、文教類」為「學校」，「衛生、福利、更生」為「醫院」，其他為不歸類於前項者。

TABLE 64. ISSUED BUILDING CONSTRUCTION LICENSE  
- BY MONTH AND USE

Lodging 宿舍安養(H1) Dormitory, Care	商業類(B類) Commerce	工業、倉儲類(C類) Industry, Storage
總樓地板面積 (平方公尺) Total Floor Area (m <sup>2</sup> )	總樓地板面積 (平方公尺) Total Floor Area (m <sup>2</sup> )	總樓地板面積 (平方公尺) Total Floor Area (m <sup>2</sup> )
...	4,077,887	3,048,659
...	7,856,712	5,589,070
...	9,938,528	4,061,754
243,516	2,412,478	7,031,241
356,998	1,972,294	5,955,876
312,573	901,335	5,537,210
242,948	770,747	3,357,023
129,168	1,013,204	6,401,229
209,123	757,476	6,132,760
15,381	55,775	383,760
26,280	24,878	481,503
20,418	52,123	534,704
3,724	47,512	690,864
<b>124,679</b>	<b>831,208</b>	<b>4,041,732</b>
17,795	157,781	450,561
3,820	29,882	293,398
8,061	17,021	804,690
24,262	32,427	360,611
2,735	46,776	629,667
12,149	103,362	331,491
20,696	122,435	388,681
22,001	90,685	400,353
13,160	230,839	382,280
-40.18	154.55	-4.51
-14.44	313.88	-0.39

Source: Construction and Planning Agency, MOI.  
Note: 1.The figures are reclassified according to Architecture Usage Classification and Change Usage regulation since 2006.  
2.Prior to 2005, Residential Lodging as Houses and Farmhouses; Commerce as Stores, Hotels and Playgrounds; Industry, Storage as Factories and entrepots; Business, Service as Offices; Leisure, Education as Schools; Health, Welfare, Regeneration as Hospitals; Others refer to the unclassified.

表64. 核發建築物建造執照—按月別及用途別分(續)

年 (月) 別 Year (Month)	辦公、服務類(G類) Business, Service	休閒、文教類(D類) Leisure, Education	衛生、福利、 更生類(F類) Health, Welfare, Regeneration
	總樓地板面積 (平方公尺) Total Floor Area (m <sup>2</sup> )	總樓地板面積 (平方公尺) Total Floor Area (m <sup>2</sup> )	總樓地板面積 (平方公尺) Total Floor Area (m <sup>2</sup> )
九十二年 2003	1,696,232	2,006,131	291,531
九十三年 2004	1,746,340	1,783,459	603,451
九十四年 2005	1,711,441	2,101,153	356,321
九十五年 2006	2,991,164	1,667,810	403,696
九十六年 2007	2,939,010	1,967,672	209,280
九十七年 2008	2,120,079	1,439,692	319,668
九十八年 2009	1,803,098	1,868,382	324,985
九十九年 2010	2,473,105	1,741,948	610,098
一〇〇年 2011	2,076,179	1,287,603	271,198
九月 Sept.	117,586	236,715	63,524
十月 Oct.	178,421	87,940	18,576
十一月 Nov.	214,764	127,541	12,074
十二月 Dec.	255,788	147,381	29,236
<b>一〇一年 2012</b>	<b>1,175,589</b>	<b>761,797</b>	<b>222,470</b>
一月 Jan.	81,782	104,646	11,452
二月 Feb.	91,924	46,789	11,319
三月 Mar.	149,884	70,559	95,623
四月 Apr.	209,953	58,616	14,275
五月 May	121,642	215,123	26,590
六月 June	125,738	68,961	23,759
七月 July	136,423	19,232	11,140
八月 Aug.	99,375	118,305	15,696
九月 Sept.	158,868	59,566	12,616
較上月增減(%) VS. with Last Month	59.87	-49.65	-19.62
較上年同月增減(%) VS. with Last Year	35.11	-74.84	-80.14

說明：3. 自95年起數字包括內政部指定特設主管建築機關資料。

TABLE 64. ISSUED BUILDING CONSTRUCTION LICENSE  
- BY MONTH AND USE(CONT.)

其 他 類 Others			
公共集會類(A類) Assembly	宗教、殯葬類(E類) Religion, Funeral	危險物品類(I類) Hazard Contents	其他 Others
總樓地板面積 (平方公尺) Total Floor Area (m <sup>2</sup> )	總樓地板面積 (平方公尺) Total Floor Area (m <sup>2</sup> )	總樓地板面積 (平方公尺) Total Floor Area (m <sup>2</sup> )	總樓地板面積 (平方公尺) Total Floor Area (m <sup>2</sup> )
		4,657,432	
		5,372,234	
		6,542,591	
180,075	176,901	15,448	1,804,371
41,848	387,188	31,491	1,512,122
160,573	264,722	27,230	1,171,607
71,691	247,588	9,538	1,132,416
197,843	316,732	23,869	1,529,413
677,181	147,051	26,456	2,776,465
1,128	30,966	269	187,839
1,480	3,672	8,616	147,265
89,411	9,969	5,460	184,468
1,853	21,902	521	388,651
<b>50,944</b>	<b>155,866</b>	<b>29,056</b>	<b>2,014,612</b>
8,561	15,155	1,936	192,046
18,797	7,242	7,909	130,578
9,655	28,533	522	386,534
2,840	10,135	3,548	229,425
626	33,920	8,440	189,219
1,812	12,209	1,192	226,421
—	25,297	1,068	297,080
6,864	17,945	2,716	125,971
1,789	5,430	1,725	237,338
-73.94	-69.74	-36.49	88.41
58.60	-82.46	541.26	26.35

Note : 3.The figures include the data of M.O.I. Const. Orgs. since 2006.

表65. 核發建築物建造執照—按區域別及用途別分

TABLE 65. ISSUED BUILDING CONSTRUCTION LICENSE  
- BY LOCALITY AND USE

區域別  Locality	總計  Grand Total		住宿類(H類)  住宅(H2)  Residential	
	總件數  Total Cases	總樓地板面積 (平方公尺) Total Floor Area (m <sup>2</sup> )	宅數  Houses	總樓地板面積 (平方公尺) Total Floor Area (m <sup>2</sup> )
一〇一年九月 Sep., 2012	2,320	2,295,485	5,896	1,191,874
新北市 New Taipei City	54	316,626	875	166,464
臺北市 Taipei City	16	81,635	243	56,328
臺中市 Taichung City	278	291,211	732	145,438
臺南市 Tainan City	466	424,071	643	153,518
高雄市 Kaohsiung City	224	138,978	242	53,344
臺灣省 Taiwan Prov.	1,239	1,012,625	3,112	607,677
宜蘭縣 Yilan C.	133	62,378	260	50,499
桃園縣 Taoyuan C.	157	411,353	1,607	305,030
新竹縣 Hsinchu C.	85	101,995	355	83,317
苗栗縣 Miaoli C.	105	56,660	170	26,109
彰化縣 Changhua C.	159	68,526	164	32,707
南投縣 Nantou C.	133	31,695	129	19,138
雲林縣 Yunlin C.	154	91,908	139	29,005
嘉義縣 Chiayi C.	51	50,583	30	6,254
屏東縣 Pingtung C.	79	48,806	42	9,714
臺東縣 Taitung C.	52	20,987	46	9,569
花蓮縣 Hualien C.	41	10,971	32	7,170
澎湖縣 Penghu C.	30	8,025	26	6,220
基隆市 Keelung City	5	7,637	—	—
新竹市 Hsinchu City	28	29,395	68	14,300
嘉義市 Chiayi City	27	11,706	44	8,645
福建省 Fuchien Prov.	24	7,622	37	6,310
金門縣 Kinmen C.	24	7,622	37	6,310
連江縣 Lienchiang C.	—	—	—	—
國家公園管理處 N.P.Adm.	1	273	1	273
其他內政部 指定特設主 管建築機關 Other M.O.I. Const. Orgs.	18	22,444	11	2,522

Lodging	商業類(B類)  Commerce	工業、倉儲類(C類)  Industry, Storage
宿舍安養(H1)  Dormitory, Care		
總樓地板面積 (平方公尺) Total Floor Area (m <sup>2</sup> )	總樓地板面積 (平方公尺) Total Floor Area (m <sup>2</sup> )	總樓地板面積 (平方公尺) Total Floor Area (m <sup>2</sup> )
<b>13,160</b>	<b>230,839</b>	<b>382,280</b>
—	17,893	17,760
—	3,207	—
—	1,944	55,590
—	191,229	24,161
374	2,840	65,081
12,786	13,201	201,113
—	—	8,823
—	—	100,537
—	—	6,154
—	81	23,186
—	—	25,947
—	1,873	3,395
3,114	—	11,252
—	131	818
—	428	11,932
—	9,367	—
967	—	1,884
—	1,321	—
—	—	4,831
8,602	—	—
103	—	2,354
—	525	281
—	525	281
—	—	—
—	—	—
—	—	18,294

資料來源：本部營建署。

Source : Construction and Planning Agency, MOI.

表65. 核發建築物建造執照—按區域別及用途別分(續)

TABLE 65. ISSUED BUILDING CONSTRUCTION LICENSE - BY LOCALITY AND USE (CONT.)

區域別	辦公、服務類(G類)	休閒、文教類(D類)	衛生、福利、更生類(F類)
Locality	Business, Service	Leisure, Education	Health, Welfare, Regeneration
	總樓地板面積 (平方公尺) Total Floor Area (m <sup>2</sup> )	總樓地板面積 (平方公尺) Total Floor Area (m <sup>2</sup> )	總樓地板面積 (平方公尺) Total Floor Area (m <sup>2</sup> )
一〇一年九月 Sep., 2012	158,868	59,566	12,616
新北市 New Taipei City	90,431	943	2,431
臺北市 Taipei City	21,641	459	—
臺中市 Taichung City	8,234	2,595	—
臺南市 Tainan City	1,160	3,865	1,463
高雄市 Kaohsiung City	2,029	9,117	—
臺灣省 Taiwan Prov.	33,772	42,587	8,572
宜蘭縣 Yilan C.	74	40	—
桃園縣 Taoyuan C.	3,481	1,096	1,180
新竹縣 Hsinchu C.	2,713	3,237	4,688
苗栗縣 Miaoli C.	2,301	2,215	—
彰化縣 Changhua C.	1,256	—	1,292
南投縣 Nantou C.	745	—	—
雲林縣 Yunlin C.	15,773	5,525	—
嘉義縣 Chiayi C.	213	24,582	—
屏東縣 Pingtung C.	779	1,639	—
臺東縣 Taitung C.	1,286	261	—
花蓮縣 Hualien C.	168	—	—
澎湖縣 Penghu C.	431	—	53
基隆市 Keelung City	195	2,611	—
新竹市 Hsinchu City	4,117	1,017	1,359
嘉義市 Chiayi City	240	364	—
福建省 Fuchien Prov.	356	—	150
金門縣 Kinmen C.	356	—	150
連江縣 Lienchiang C.	—	—	—
國家公園管理處 N.P.Adm.	—	—	—
其他內政部 指定特設主 管建築機關 Other M.O.I. Const. Orgs.	1,245	—	—

公共集會類(A類)	宗教、殯葬類(E類)	危險物品類(I類)	其他
Assembly	Religion, Funeral	Hazard Contents	Others
總樓地板面積 (平方公尺) Total Floor Area (m <sup>2</sup> )	總樓地板面積 (平方公尺) Total Floor Area (m <sup>2</sup> )	總樓地板面積 (平方公尺) Total Floor Area (m <sup>2</sup> )	總樓地板面積 (平方公尺) Total Floor Area (m <sup>2</sup> )
<b>1,789</b>	<b>5,430</b>	<b>1,725</b>	<b>237,338</b>
—	—	1,646	19,058
—	—	—	—
—	—	—	77,410
—	294	—	48,381
—	760	—	5,433
1,789	4,376	79	86,673
—	792	—	2,150
—	—	—	29
—	—	79	1,807
—	702	—	2,066
—	—	—	7,324
890	2,044	—	3,610
—	—	—	27,239
—	—	—	18,585
657	838	—	22,819
—	—	—	504
242	—	—	540
—	—	—	—
—	—	—	—
—	—	—	—
—	—	—	—
—	—	—	—
—	—	—	—
—	—	—	—
—	—	—	—
—	—	—	—
—	—	—	—
—	—	—	—
—	—	—	—
—	—	—	383

表66. 核發建築物建造執照年累計—按區域別及用途別分

區域別 Locality	總計 Grand Total		住宿類(H類) 住宅(H2) Residential	
	總件數 Total Cases	總樓地板面積 (平方公尺) Total Floor Area (m <sup>2</sup> )	宅數 Houses	總樓地板面積 (平方公尺) Total Floor Area (m <sup>2</sup> )
一〇一年一至九月 Jan. - Sep., 2012	23,016	23,500,207	70,427	14,092,254
新北市 New Taipei City	506	3,269,037	13,703	2,334,803
臺北市 Taipei City	225	1,158,958	3,780	837,511
臺中市 Taichung City	2,522	2,584,855	6,065	1,366,473
臺南市 Tainan City	3,803	2,083,958	4,881	1,114,247
高雄市 Kaohsiung City	2,150	2,635,570	8,978	1,833,893
臺灣省 Taiwan Prov.	13,440	10,718,020	32,421	6,494,657
宜蘭縣 Yilan C.	1,612	578,044	1,926	414,864
桃園縣 Taoyuan C.	1,593	3,662,981	13,364	2,529,349
新竹縣 Hsinchu C.	632	1,036,283	3,373	761,398
苗栗縣 Miaoli C.	1,258	701,100	2,535	461,375
彰化縣 Changhua C.	1,619	1,016,823	1,921	377,515
南投縣 Nantou C.	1,235	369,603	1,214	207,500
雲林縣 Yunlin C.	1,295	670,063	1,078	230,292
嘉義縣 Chiayi C.	717	360,946	758	124,292
屏東縣 Pingtung C.	1,208	673,726	1,095	235,147
臺東縣 Taitung C.	494	202,490	494	99,653
花蓮縣 Hualien C.	642	240,452	608	146,109
澎湖縣 Penghu C.	290	125,487	245	62,371
基隆市 Keelung City	53	98,543	216	34,399
新竹市 Hsinchu City	297	805,477	3,042	688,882
嘉義市 Chiayi City	495	176,002	552	121,511
福建省 Fuchien Prov.	233	192,249	514	86,582
金門縣 Kinmen C.	230	188,997	511	86,231
連江縣 Lienchiang C.	3	3,252	3	351
國家公園管理處 N.P.Adm.	30	14,425	36	11,831
其他內政部 指定特設主 管建築機關 Other M.O.I. Const. Orgs.	107	843,135	49	12,257

資料來源：本部營建署。

TABLE 66. ISSUED BUILDING CONSTRUCTION LICENSE OF THE YEAR - BY LOCALITY AND USE

Lodging 宿舍安養(H1) Dormitory, Care	商業類(B類) Commerce	工業、倉儲類(C類) Industry, Storage
總樓地板面積 (平方公尺) Total Floor Area (m <sup>2</sup> )	總樓地板面積 (平方公尺) Total Floor Area (m <sup>2</sup> )	總樓地板面積 (平方公尺) Total Floor Area (m <sup>2</sup> )
124,679	831,208	4,041,732
11,661	36,172	220,659
51	32,917	40,118
6,515	100,610	370,170
17,502	221,809	418,085
4,303	29,734	228,309
84,647	319,954	2,066,253
3,472	40,186	83,514
2,201	58,332	824,471
6,043	6,562	106,947
6,988	3,919	153,709
15,079	5,891	396,335
177	32,426	46,233
14,079	3,490	133,207
4,595	2,659	65,771
3,334	1,986	181,852
18,110	32,719	6,963
1,864	51,443	11,353
—	50,116	2,082
—	—	19,011
8,602	1,998	18,875
103	28,227	15,930
—	90,012	5,592
—	90,012	5,592
—	—	—
—	—	319
—	—	692,227

Source : Construction and Planning Agency, MOI.



表66. 核發建築物建造執照年累計—按區域別及用途別分(續)

區域別		辦公、服務類(G類)	休閒、文教類(D類)	衛生、福利、 更生類(F類)
Locality		Business, Service	Leisure, Education	Health, Welfare, Regeneration
		總樓地板面積 (平方公尺) Total Floor Area (m <sup>2</sup> )	總樓地板面積 (平方公尺) Total Floor Area (m <sup>2</sup> )	總樓地板面積 (平方公尺) Total Floor Area (m <sup>2</sup> )
一〇一年一至九月 Jan. - Sep., 2012		1,175,589	761,797	222,470
新北市	New Taipei City	246,781	190,463	66,116
臺北市	Taipei City	171,623	67,582	5,500
臺中市	Taichung City	125,777	51,639	15,459
臺南市	Tainan City	21,958	28,725	25,739
高雄市	Kaohsiung City	79,059	120,371	22,033
臺灣省	Taiwan Prov.	440,460	286,531	87,282
宜蘭縣	Yilan C.	4,663	11,277	2,534
桃園縣	Taoyuan C.	93,042	42,861	13,070
新竹縣	Hsinchu C.	54,429	35,758	10,403
苗栗縣	Miaoli C.	31,286	10,732	2,922
彰化縣	Changhua C.	65,425	25,350	17,090
南投縣	Nantou C.	26,596	8,258	86
雲林縣	Yunlin C.	47,879	33,220	3,572
嘉義縣	Chiayi C.	19,381	50,817	332
屏東縣	Pingtung C.	14,201	18,608	3,990
臺東縣	Taitung C.	5,130	12,378	19,520
花蓮縣	Hualien C.	3,822	10,069	1,404
澎湖縣	Penghu C.	5,728	3,391	1,123
基隆市	Keelung City	6,011	3,376	7,549
新竹市	Hsinchu City	60,419	14,934	3,317
嘉義市	Chiayi City	2,448	5,502	370
福建省	Fuchien Prov.	4,886	3,133	341
金門縣	Kinmen C.	2,258	2,860	341
連江縣	Lienchiang C.	2,628	273	—
國家公園管理處	N.P.Adm.	112	1,844	—
其他內政部 指定特設主 管建築機關	Other M.O.I. Const. Orgs.	84,933	11,509	—

TABLE 66. ISSUED BUILDING CONSTRUCTION LICENSE OF THE YEAR  
- BY LOCALITY AND USE (CONT.)

公共集會類(A類)	宗教、殯葬類(E類)	危險物品類(I類)	其他
Assembly	Religion, Funeral	Hazard Contents	Others
總樓地板面積 (平方公尺) Total Floor Area (m <sup>2</sup> )	總樓地板面積 (平方公尺) Total Floor Area (m <sup>2</sup> )	總樓地板面積 (平方公尺) Total Floor Area (m <sup>2</sup> )	總樓地板面積 (平方公尺) Total Floor Area (m <sup>2</sup> )
50,944	155,866	29,056	2,014,612
—	24,856	3,417	134,109
—	590	395	2,671
—	9,036	1,602	537,574
—	19,993	11,685	204,215
1,705	13,995	372	301,796
49,239	86,264	11,225	791,508
—	8,151	—	9,383
9,655	7,741	2,600	79,659
6,673	920	626	46,524
—	6,472	58	23,639
5,767	33,088	5,120	70,163
6,551	6,751	—	35,025
—	1,553	1,008	201,763
—	3,141	131	89,827
17,749	10,495	1,323	185,041
1,638	2,796	359	3,224
1,206	4,161	—	9,021
—	676	—	—
—	—	—	28,197
—	—	—	8,450
—	319	—	1,592
—	925	—	778
—	925	—	778
—	—	—	—
—	207	—	112
—	—	360	41,849

表67. 核發建築物建造執照—按月別及構造別分

TABLE 67. ISSUED BUILDING CONSTRUCTION LICENSE - BY MONTH AND MATERIAL

年 (月) 別 Year (Month)	總 計 Grand Total		鋼骨鋼筋混凝土構造 Steel Frame & Reinforced Concrete		混凝土構造 (含鋼筋混凝土構造) Reinforced Concrete	
	總樓地板面積 (平方公尺) Total Floor Area (m <sup>2</sup> )	工程造價 (千元) Construction Cost (NT\$1,000)	總樓地板面積 (平方公尺) Total Floor Area (m <sup>2</sup> )	工程造價 (千元) Construction Cost (NT\$1,000)	總樓地板面積 (平方公尺) Total Floor Area (m <sup>2</sup> )	工程造價 (千元) Construction Cost (NT\$1,000)
九十二年 2003	28,356,495	175,334,284	3,866,111	28,524,166	22,705,124	139,843,209
九十三年 2004	42,497,328	277,717,192	4,933,554	33,329,726	36,056,208	237,962,210
九十四年 2005	43,200,430	304,675,107	6,229,770	50,194,385	35,743,442	249,629,876
九十五年 2006	36,664,413	267,312,199	3,981,978	32,230,864	28,169,000	204,444,750
九十六年 2007	34,732,493	265,738,929	3,432,350	29,476,759	27,170,986	209,466,147
九十七年 2008	26,166,355	205,553,677	2,281,922	18,180,109	20,376,501	164,441,531
九十八年 2009	19,915,953	151,163,768	1,639,709	13,832,261	15,448,595	119,364,115
九十九年 2010	31,174,017	246,976,514	2,766,716	22,702,009	23,226,966	183,507,913
一〇〇年 2011	34,148,423	278,145,137	2,842,385	24,699,083	26,333,369	214,634,370
九 月 Sept.	2,894,439	23,490,006	152,594	1,471,983	2,428,831	20,329,362
十 月 Oct.	2,385,675	16,789,523	177,336	1,042,566	1,795,031	13,134,961
十一月 Nov.	2,845,576	22,014,124	136,554	1,085,028	2,346,960	18,169,752
十二月 Dec.	3,971,597	33,994,957	475,389	4,927,245	3,122,755	26,671,021
<b>一〇一年 2012</b>	<b>23,500,207</b>	<b>193,774,553</b>	<b>1,958,216</b>	<b>17,697,166</b>	<b>18,071,498</b>	<b>153,620,384</b>
一 月 Jan.	2,663,062	21,801,141	258,219	2,428,579	2,139,569	17,588,821
二 月 Feb.	1,894,132	14,821,856	129,289	1,187,689	1,533,213	12,317,090
三 月 Mar.	3,399,511	27,831,797	542,605	4,151,503	2,390,282	20,523,885
四 月 Apr.	2,424,294	19,755,884	174,743	1,261,911	1,854,374	15,307,903
五 月 May	3,092,232	25,779,608	254,325	2,779,471	2,472,321	20,562,155
六 月 June	2,961,669	27,316,050	124,469	1,206,736	2,460,920	24,060,469
七 月 July	2,336,790	17,610,656	148,537	1,795,409	1,726,924	12,971,300
八 月 Aug.	2,433,032	20,842,421	112,454	823,529	2,046,115	18,216,672
九 月 Sept.	2,295,485	18,015,140	213,575	2,062,339	1,447,780	12,072,089
較上月增減(%) VS. with Last Month	-5.65	-13.57	89.92	150.43	-29.24	-33.73
較上年同月增減(%) VS. with Last Year	-20.69	-23.31	39.96	40.11	-40.39	-40.62

鋼構造(94年以前為 鋼架構造) Steel		磚構造 Brick		木構造 Wooden		其 他 Others	
總樓地板面積 (平方公尺) Total Floor Area (m <sup>2</sup> )	工程造價 (千元) Construction Cost (NT\$1,000)	總樓地板面積 (平方公尺) Total Floor Area (m <sup>2</sup> )	工程造價 (千元) Construction Cost (NT\$1,000)	總樓地板面積 (平方公尺) Total Floor Area (m <sup>2</sup> )	工程造價 (千元) Construction Cost (NT\$1,000)	總樓地板面積 (平方公尺) Total Floor Area (m <sup>2</sup> )	工程造價 (千元) Construction Cost (NT\$1,000)
1,151,657	4,383,395	297,622	1,014,636	81,508	220,059	254,473	1,348,819
897,496	3,832,154	275,109	1,000,509	70,743	243,401	264,218	1,349,192
857,045	3,339,429	205,452	804,590	39,048	159,939	125,673	546,888
4,236,672	29,477,657	182,790	693,428	28,125	106,384	65,848	359,116
3,895,789	25,861,181	168,267	658,154	28,911	97,962	36,190	178,726
3,271,227	22,055,298	182,550	650,051	28,145	99,840	26,010	126,848
2,623,168	17,223,876	139,471	509,877	31,873	104,495	33,137	129,144
4,868,625	39,615,016	167,049	624,092	56,668	153,655	87,993	373,829
4,642,872	37,326,627	140,802	473,611	52,482	143,218	136,513	868,228
297,172	1,633,177	7,482	29,512	7,580	22,082	780	3,890
396,047	2,554,710	9,021	30,506	6,971	19,943	1,269	6,837
339,780	2,694,505	12,816	38,331	3,710	12,139	5,756	14,369
347,273	2,285,574	11,415	38,414	6,637	13,132	8,128	59,571
<b>3,297,876</b>	<b>21,826,578</b>	<b>111,919</b>	<b>371,969</b>	<b>20,800</b>	<b>60,412</b>	<b>39,898</b>	<b>198,044</b>
255,052	1,740,166	5,812	23,201	771	1,867	3,639	18,507
206,584	1,245,845	21,210	60,904	1,519	2,708	2,317	7,620
437,686	3,026,673	19,432	61,713	1,659	4,948	7,847	63,075
377,319	3,114,889	7,981	30,656	217	607	9,660	39,918
350,831	2,386,020	10,260	28,199	515	1,208	3,980	22,555
360,590	1,993,459	10,585	35,755	1,750	8,358	3,355	11,273
447,054	2,794,855	4,898	19,561	3,929	11,521	5,448	18,010
249,441	1,708,890	19,390	72,581	3,608	10,770	2,024	9,979
613,319	3,815,781	12,351	39,399	6,832	18,425	1,628	7,107
145.88	123.29	-36.30	-45.72	89.36	71.08	-19.57	-28.78
106.39	133.64	65.08	33.50	-9.87	-16.56	108.72	82.70

資料來源：本部營建署。  
說 明：94年以前，混凝土構造為鋼筋混凝土造。

Source : Construction and Planning Agency, MOI.  
Note : Prior to 2005, concret construction contains only reinforced concrete construction.

表68. 核發建築物建造執照—按區域別及構造別分

TABLE 68. ISSUED BUILDING CONSTRUCTION LICENSE - BY LOCALITY AND MATERIAL

區域別 Locality	總計 Grand Total		鋼骨鋼筋混凝土構造 Steel Frame & Reinforced Concrete		混凝土構造 (含鋼筋混凝土構造) Reinforced Concrete	
	總樓地板面積 (平方公尺) Total Floor Area (m <sup>2</sup> )	工程造價 (千元) Construction Cost (NT\$1,000)	總樓地板面積 (平方公尺) Total Floor Area (m <sup>2</sup> )	工程造價 (千元) Construction Cost (NT\$1,000)	總樓地板面積 (平方公尺) Total Floor Area (m <sup>2</sup> )	工程造價 (千元) Construction Cost (NT\$1,000)
一〇一年九月 Sep., 2012	2,295,485	18,015,140	213,575	2,062,339	1,447,780	12,072,089
新北市 New Taipei City	316,626	3,805,280	17,964	237,139	262,195	3,108,601
臺北市 Taipei City	81,635	1,212,331	16,983	220,925	34,821	434,087
臺中市 Taichung City	291,211	2,659,822	89,877	1,092,064	172,305	1,391,533
臺南市 Tainan City	424,071	2,331,571	3,066	15,331	179,313	1,051,060
高雄市 Kaohsiung City	138,978	762,942	610	5,164	74,370	410,688
臺灣省 Taiwan Prov.	1,012,625	7,089,174	82,848	480,583	713,279	5,624,443
宜蘭縣 Yilan C.	62,378	371,864	586	3,293	49,372	294,425
桃園縣 Taoyuan C.	411,353	3,789,917	4,137	27,406	330,671	3,316,424
新竹縣 Hsinchu C.	101,995	769,604	—	—	92,613	725,215
苗栗縣 Miaoli C.	56,660	303,981	22,204	131,755	28,094	143,738
彰化縣 Changhua C.	68,526	368,264	21,511	118,287	44,216	244,957
南投縣 Nantou C.	31,695	163,498	4,315	24,095	20,033	105,707
雲林縣 Yunlin C.	91,908	383,353	2,202	11,011	54,434	270,907
嘉義縣 Chiayi C.	50,583	230,535	25,760	153,648	5,117	27,257
屏東縣 Pingtung C.	48,806	212,286	581	2,907	10,259	51,424
臺東縣 Taitung C.	20,987	117,005	504	2,787	18,990	107,292
花蓮縣 Hualien C.	10,971	55,979	806	4,056	6,441	33,690
澎湖縣 Penghu C.	8,025	40,130	—	—	8,025	40,130
基隆市 Keelung City	7,637	51,730	—	—	7,637	51,730
新竹市 Hsinchu City	29,395	165,664	—	—	28,797	162,556
嘉義市 Chiayi City	11,706	65,364	242	1,338	8,580	48,991
福建省 Fuchien Prov.	7,622	29,639	—	—	7,341	28,570
金門縣 Kinmen C.	7,622	29,639	—	—	7,341	28,570
連江縣 Lienchiang C.	—	—	—	—	—	—
國家公園管理處 N.P.Adm.	273	1,036	—	—	273	1,036
其他內政部 指定特設主 管建築機關 Other M.O.I. Const. Orgs.	22,444	123,345	2,227	11,133	3,883	22,071

鋼構造 Steel		磚構造 Brick		木構造 Wooden		其他 Others	
總樓地板面積 (平方公尺) Total Floor Area (m <sup>2</sup> )	工程造價 (千元) Construction Cost (NT\$1,000)	總樓地板面積 (平方公尺) Total Floor Area (m <sup>2</sup> )	工程造價 (千元) Construction Cost (NT\$1,000)	總樓地板面積 (平方公尺) Total Floor Area (m <sup>2</sup> )	工程造價 (千元) Construction Cost (NT\$1,000)	總樓地板面積 (平方公尺) Total Floor Area (m <sup>2</sup> )	工程造價 (千元) Construction Cost (NT\$1,000)
<b>613,319</b>	<b>3,815,781</b>	<b>12,351</b>	<b>39,399</b>	<b>6,832</b>	<b>18,425</b>	<b>1,628</b>	<b>7,107</b>
36,467	459,540	—	—	—	—	—	—
29,831	557,319	—	—	—	—	—	—
27,661	169,621	1,368	6,604	—	—	—	—
241,616	1,264,822	76	358	—	—	—	—
63,587	345,373	411	1,717	—	—	—	—
199,170	935,003	10,496	30,720	6,832	18,425	—	—
12,420	74,146	—	—	—	—	—	—
74,944	438,243	1,601	7,844	—	—	—	—
8,226	41,148	—	—	1,156	3,241	—	—
5,621	26,247	147	578	594	1,663	—	—
126	552	2,243	3,224	430	1,244	—	—
6,790	32,056	—	—	557	1,640	—	—
35,127	100,870	145	565	—	—	—	—
13,498	31,712	6,208	17,918	—	—	—	—
33,719	146,727	152	591	4,095	10,637	—	—
1,493	6,926	—	—	—	—	—	—
3,724	18,233	—	—	—	—	—	—
—	—	—	—	—	—	—	—
—	—	—	—	—	—	—	—
598	3,108	—	—	—	—	—	—
2,884	15,035	—	—	—	—	—	—
281	1,069	—	—	—	—	—	—
281	1,069	—	—	—	—	—	—
—	—	—	—	—	—	—	—
—	—	—	—	—	—	—	—
14,706	83,034	—	—	—	—	1,628	7,107

資料來源：本部營建署。

Source : Construction and Planning Agency, MOI.

表69. 核發建築物拆除執照—按月別及用途別分

年 (月) 別 Year (Month)	總計 Grand Total			件數 Cases
	件數 Cases	宅數 Houses	總樓地板面積 (平方公尺) Total Floor Area (m <sup>2</sup> )	
九十二年 2003	1,939	2,484	1,408,193	981
九十三年 2004	1,897	3,146	1,892,970	901
九十四年 2005	2,153	3,500	2,597,506	1,028
九十五年 2006	2,065	3,161	1,645,123	1,119
九十六年 2007	2,136	4,173	2,391,170	1,129
九十七年 2008	1,752	4,012	1,934,243	863
九十八年 2009	1,772	3,870	1,585,362	876
九十九年 2010	2,520	5,521	2,543,820	1,325
一〇〇年 2011	2,376	5,563	2,379,930	1,138
九月 Sept.	174	373	140,649	87
十月 Oct.	197	572	192,498	99
十一月 Nov.	203	498	209,509	104
十二月 Dec.	233	625	226,709	105
<b>一〇一年 2012</b>	<b>1,875</b>	<b>3,312</b>	<b>1,638,957</b>	<b>893</b>
一月 Jan.	134	192	220,338	68
二月 Feb.	216	491	160,356	88
三月 Mar.	229	398	172,847	118
四月 Apr.	198	313	189,859	92
五月 May	211	381	129,656	101
六月 June	187	304	148,639	74
七月 July	296	479	324,753	141
八月 Aug.	191	344	153,161	95
九月 Sept.	213	410	139,348	116
較上月增減(%) VS. with Last Month	11.52	19.19	-9.02	22.11
較上年同月增減(%) VS. with Last Year	22.41	9.92	-0.92	33.33

資料來源：本部營建署。

TABLE 69. ISSUED BUILDING DEMOLITION LICENSE  
- BY MONTH AND USE

住宅 Housing		其他 Others		
宅數 Houses	總樓地板面積 (平方公尺) Total Floor Area (m <sup>2</sup> )	件數 Cases	宅數 Houses	總樓地板面積 (平方公尺) Total Floor Area (m <sup>2</sup> )
1,489	318,537	958	995	1,089,656
1,519	366,311	996	1,627	1,526,659
2,309	359,667	1,125	1,191	2,237,839
2,035	346,403	946	1,126	1,298,720
2,648	418,589	1,007	1,525	1,972,581
2,763	388,904	889	1,249	1,545,339
2,486	353,027	896	1,384	1,232,335
3,925	580,958	1,195	1,596	1,962,862
3,034	428,627	1,238	2,529	1,951,303
280	33,269	87	93	107,380
214	35,228	98	358	157,270
233	33,050	99	265	176,459
249	45,317	128	376	181,392
<b>2,089</b>	<b>326,907</b>	<b>982</b>	<b>1,223</b>	<b>1,312,050</b>
98	22,859	66	94	197,479
352	46,554	128	139	113,802
260	46,268	111	138	126,579
197	51,169	106	116	138,690
246	26,667	110	135	102,989
179	23,853	113	125	124,786
315	44,702	155	164	280,051
196	26,163	96	148	126,998
246	38,672	97	164	100,676
25.51	47.81	1.04	10.81	-20.73
-12.14	16.24	11.49	76.34	-6.24

Source : Construction and Planning Agency, MOI.

表70. 核發建築物拆除執照－按區域別及用途別分

區域別 Locality	總計 Grand Total			件數 Cases
	件數 Cases	宅數 Houses	總樓地板面積 (平方公尺) Total Floor Area (m <sup>2</sup> )	
一〇一年九月 Sep., 2012	213	410	139,348	116
新北市 New Taipei City	22	121	25,996	11
臺北市 Taipei City	18	92	14,361	17
臺中市 Taichung City	30	35	17,566	17
臺南市 Tainan City	26	29	7,240	16
高雄市 Kaohsiung City	32	36	31,420	15
臺灣省 Taiwan Prov.	85	97	42,765	40
宜蘭縣 Yilan C.	6	12	11,801	1
桃園縣 Taoyuan C.	6	5	4,766	3
新竹縣 Hsinchu C.	2	2	642	2
苗栗縣 Miaoli C.	10	10	1,856	6
彰化縣 Changhua C.	7	14	4,246	3
南投縣 Nantou C.	11	11	3,349	3
雲林縣 Yunlin C.	7	7	4,343	—
嘉義縣 Chiayi C.	10	8	3,376	3
屏東縣 Pingtung C.	7	7	830	5
臺東縣 Taitung C.	—	—	—	—
花蓮縣 Hualien C.	6	6	802	6
澎湖縣 Penghu C.	—	—	—	—
基隆市 Keelung City	2	4	3,972	—
新竹市 Hsinchu City	—	—	—	—
嘉義市 Chiayi City	11	11	2,782	8
福建省 Fuchien Prov.	—	—	—	—
金門縣 Kinmen C.	—	—	—	—
連江縣 Lienchiang C.	—	—	—	—
國家公園管理處 N.P.Adm.	—	—	—	—
其他內政部 指定特設主 管建築機關 Other M.O.I. Const. Orgs.	—	—	—	—

資料來源：本部營建署。

TABLE 70. ISSUED BUILDING DEMOLITION LICENSE  
- BY LOCALITY AND USE

住宅 Housing		其他 Others		
宅數 Houses	總樓地板面積 (平方公尺) Total Floor Area (m <sup>2</sup> )	件數 Cases	宅數 Houses	總樓地板面積 (平方公尺) Total Floor Area (m <sup>2</sup> )
246	38,672	97	164	100,676
52	7,567	11	69	18,429
91	12,452	1	1	1,909
20	2,626	13	15	14,940
18	3,966	10	11	3,274
17	3,438	17	19	27,982
48	8,623	45	49	34,142
1	199	5	11	11,602
3	334	3	2	4,432
2	642	—	—	—
6	615	4	4	1,241
10	1,113	4	4	3,133
3	1,228	8	8	2,121
—	—	7	7	4,343
3	2,023	7	5	1,353
5	656	2	2	174
—	—	—	—	—
6	802	—	—	—
—	—	—	—	—
—	—	2	4	3,972
—	—	—	—	—
9	1,011	3	2	1,771
—	—	—	—	—
—	—	—	—	—
—	—	—	—	—
—	—	—	—	—

Source : Construction and Planning Agency, MOI.

表71. 核發建築物使用執照—按月別及用途別分

年 (月) 別 Year (Month)	總計 Grand Total		住宿類(H類) 住宅(H2) Residential	
	總件數 Total Cases	總樓地板面積 (平方公尺) Total Floor Area (m <sup>2</sup> )	宅數 Houses	總樓地板面積 (平方公尺) Total Floor Area (m <sup>2</sup> )
	九十二年 2003	26,579	26,497,263	57,589
九十三年 2004	31,902	27,872,724	69,408	12,330,189
九十四年 2005	35,271	31,027,550	78,760	13,972,174
九十五年 2006	37,978	36,202,229	124,120	20,802,938
九十六年 2007	34,797	36,024,385	130,596	21,578,032
九十七年 2008	27,376	32,717,134	111,202	18,414,605
九十八年 2009	16,770	26,534,930	75,870	13,517,972
九十九年 2010	22,293	24,013,834	71,875	13,315,090
一〇〇年 2011	26,250	25,885,034	71,565	13,253,304
九月 Sept.	2,086	1,901,867	5,491	924,105
十月 Oct.	2,195	2,115,589	5,494	1,056,955
十一月 Nov.	2,482	2,572,129	7,326	1,344,365
十二月 Dec.	2,569	3,166,790	9,008	1,501,690
<b>一〇一年 2012</b>	<b>19,429</b>	<b>19,179,677</b>	<b>54,094</b>	<b>10,491,015</b>
一月 Jan.	2,241	2,356,242	5,749	1,157,249
二月 Feb.	1,838	1,302,442	3,516	692,149
三月 Mar.	2,163	2,149,201	5,717	1,005,947
四月 Apr.	2,097	1,968,393	5,051	1,056,392
五月 May	2,475	2,288,775	7,017	1,327,327
六月 June	2,067	2,214,146	6,553	1,164,535
七月 July	2,276	2,509,234	7,408	1,488,884
八月 Aug.	2,238	2,379,134	7,204	1,414,001
九月 Sept.	2,034	2,012,110	5,879	1,184,531
較上月增減(%) VS. with Last Month	-9.12	-15.43	-18.39	-16.23
較上年同月增減(%) VS. with Last Year	-2.49	5.80	7.07	28.18

資料來源：本部營建署。

說明：1.95年起依「建築物使用類組及變更使用辦法」分類並歸入歷史資料。2.94年以前，「住宿類住宅」為「住宅、農舍」，「商業類」為「商店、旅館、遊樂場」，「工業、倉儲類」為「工廠、倉庫」，「辦公、服務類」為「辦公室」，「休閒、文教類」為「學校」，「衛生、福利、更生」為「醫院」，其他為不歸類於前項者。

TABLE 71. ISSUED BUILDING USAGE LICENSE - BY MONTH AND USE

Lodging 宿舍安養(H1) Dormitory, Care	商業類(B類) Commerce	工業、倉儲類(C類) Industry, Storage
總樓地板面積 (平方公尺) Total Floor Area (m <sup>2</sup> )	總樓地板面積 (平方公尺) Total Floor Area (m <sup>2</sup> )	總樓地板面積 (平方公尺) Total Floor Area (m <sup>2</sup> )
...	4,534,513	3,034,788
...	4,798,195	2,779,699
—	5,984,967	3,601,738
351,842	2,969,856	5,658,325
603,820	918,106	6,163,143
233,455	1,002,028	5,355,333
441,861	1,191,590	4,821,728
194,565	563,213	4,424,911
236,246	859,465	6,013,972
2,947	141,790	392,014
23,490	31,124	595,843
88,828	28,122	452,558
30,051	61,286	996,435
<b>124,233</b>	<b>473,952</b>	<b>3,830,856</b>
35,678	84,035	507,293
—	10,238	250,924
7,618	70,813	486,918
10,458	19,063	492,547
17,126	89,385	379,882
9,323	51,597	376,733
981	56,791	401,899
20,611	83,828	427,392
22,438	8,202	507,268
8.86	-90.22	18.69
661.38	-94.22	29.40

Source: Construction and Planning Agency, MOI.

Note: 1.The figures are reclassified according to Architecture Usage Classification and Change Usage regulation since 2006.  
2.Prior to 2005, Residential Lodging as Houses and Farmhouses; Commerce as Stores, Hotels and Playgrounds; Industry, Storage as Factories and entrepots; Business, Service as Offices; Leisure, Education as Schools; Health, Welfare, Regeneration as Hospitals; Others refer to the unclassified.

表71. 核發建築物使用執照—按月別及用途別分(續)

年 (月) 別 Year (Month)	辦公、服務類(G類) Business, Service	休閒、文教類(D類) Leisure, Education	衛生、福利、 更生類(F類) Health, Welfare, Regeneration
	總樓地板面積 (平方公尺) Total Floor Area (m <sup>2</sup> )	總樓地板面積 (平方公尺) Total Floor Area (m <sup>2</sup> )	總樓地板面積 (平方公尺) Total Floor Area (m <sup>2</sup> )
九十二年 2003	2,656,023	2,057,008	251,370
九十三年 2004	1,437,657	2,046,863	442,695
九十四年 2005	1,324,176	1,705,410	443,348
九十五年 2006	2,310,545	1,963,544	494,289
九十六年 2007	2,772,328	1,998,771	425,343
九十七年 2008	3,549,581	2,058,782	583,728
九十八年 2009	2,582,687	2,227,010	353,167
九十九年 2010	2,076,337	1,284,411	266,410
一〇〇年 2011	1,329,646	1,497,456	399,191
九月 Sept.	142,035	103,455	14,505
十月 Oct.	100,874	160,515	23,520
十一月 Nov.	184,821	160,143	25,007
十二月 Dec.	130,048	182,167	7,677
<b>一〇一年 2012</b>	<b>1,137,714</b>	<b>1,226,055</b>	<b>165,670</b>
一月 Jan.	227,151	170,187	17,560
二月 Feb.	104,596	103,456	2,169
三月 Mar.	164,500	257,361	46,038
四月 Apr.	82,714	101,970	6,414
五月 May	104,939	86,475	7,433
六月 June	168,067	118,201	22,473
七月 July	168,479	116,919	22,332
八月 Aug.	94,474	139,376	33,766
九月 Sept.	22,794	132,110	7,485
較上月增減(%) VS. with Last Month	-75.87	-5.21	-77.83
較上年同月增減(%) VS. with Last Year	-83.95	27.70	-48.40

說明：3. 自95年起數字包括內政部指定特設主管建築機關資料。

TABLE 71. ISSUED BUILDING USAGE LICENSE - BY MONTH AND USE(CONT.)

公共集會類(A類) Assembly	宗教、殯葬類(E類) Religion, Funeral	危險物品類(I類) Hazard Contents	其他 Others
總樓地板面積 (平方公尺) Total Floor Area (m <sup>2</sup> )	總樓地板面積 (平方公尺) Total Floor Area (m <sup>2</sup> )	總樓地板面積 (平方公尺) Total Floor Area (m <sup>2</sup> )	總樓地板面積 (平方公尺) Total Floor Area (m <sup>2</sup> )
		3,304,479	
		4,037,426	
		3,995,737	
84,564	173,524	17,426	1,375,376
60,293	170,402	30,148	1,303,999
109,933	215,577	32,678	1,161,434
198,626	234,140	16,285	949,864
61,873	215,777	10,723	1,600,524
59,356	182,354	16,430	2,037,614
25,026	4,017	—	151,973
7,089	7,981	1,320	106,878
3,441	26,339	—	258,505
1,334	44,719	3,092	208,291
<b>16,436</b>	<b>133,196</b>	<b>16,115</b>	<b>1,564,435</b>
713	17,152	124	139,100
1,478	7,425	4,195	125,812
211	15,723	—	94,072
1,650	24,038	456	172,691
303	10,484	825	264,596
3,301	10,122	205	289,589
879	33,617	8,362	210,091
7,901	9,855	835	147,095
—	4,780	1,113	121,389
-100.00	-51.50	33.29	-17.48
-100.00	18.99	—	-20.12

Note : 3.The figures include the data of M.O.I. Const. Orgs. since 2006.

表72. 核發建築物使用執照—按區域別及用途別分

區域別 Locality	總計 Grand Total		住宿類(H類) 住宅(H2) Residential	
	總件數 Total Cases	總樓地板面積 (平方公尺) Total Floor Area (m <sup>2</sup> )	宅數 Houses	總樓地板面積 (平方公尺) Total Floor Area (m <sup>2</sup> )
	一〇一年九月 Sep., 2012	2,034	2,012,110	5,879
新北市 New Taipei City	32	279,452	514	89,013
臺北市 Taipei City	33	233,414	672	172,386
臺中市 Taichung City	215	220,970	946	163,653
臺南市 Tainan City	298	143,893	317	67,686
高雄市 Kaohsiung City	221	153,936	727	125,442
臺灣省 Taiwan Prov.	1,219	956,852	2,685	563,080
宜蘭縣 Yilan C.	194	55,753	189	40,261
桃園縣 Taoyuan C.	93	200,636	649	114,636
新竹縣 Hsinchu C.	78	125,610	384	89,928
苗栗縣 Miaoli C.	130	37,486	141	32,695
彰化縣 Changhua C.	149	127,478	114	22,518
南投縣 Nantou C.	118	34,756	108	15,844
雲林縣 Yunlin C.	87	66,969	87	15,997
嘉義縣 Chiayi C.	60	20,582	28	6,213
屏東縣 Pingtung C.	84	47,492	57	14,027
臺東縣 Taitung C.	48	11,212	41	8,248
花蓮縣 Hualien C.	63	15,963	57	12,417
澎湖縣 Penghu C.	27	6,844	24	5,500
基隆市 Keelung City	5	3,391	—	—
新竹市 Hsinchu City	27	185,678	730	170,786
嘉義市 Chiayi City	56	17,002	76	14,010
福建省 Fuchien Prov.	8	2,624	17	2,624
金門縣 Kinmen C.	5	2,127	14	2,127
連江縣 Lienchiang C.	3	497	3	497
國家公園管理處 N.P.Adm.	1	647	1	647
其他內政部 指定特設主 管建築機關 Other M.O.I. Const. Orgs.	7	20,322	—	—

資料來源：本部營建署。

TABLE 72. ISSUED BUILDING USAGE LICENSE  
- BY LOCALITY AND USE

Lodging 宿舍安養(H1) Dormitory, Care	商業類(B類) Commerce	工業、倉儲類(C類) Industry, Storage
總樓地板面積 (平方公尺) Total Floor Area (m <sup>2</sup> )	總樓地板面積 (平方公尺) Total Floor Area (m <sup>2</sup> )	總樓地板面積 (平方公尺) Total Floor Area (m <sup>2</sup> )
<b>22,438</b>	<b>8,202</b>	<b>507,268</b>
8,852	478	151,344
—	—	24,099
—	—	34,870
—	—	51,080
70	—	5,950
13,516	7,724	220,716
6,336	—	5,610
—	—	52,649
—	—	32,318
—	—	1,099
—	1,585	86,581
4,072	—	1,666
—	853	27,128
—	4,040	3,879
2,786	—	5,508
281	—	—
41	—	1,734
—	—	—
—	—	1,085
—	1,246	1,459
—	—	—
—	—	—
—	—	—
—	—	—
—	—	19,209

Source : Construction and Planning Agency, MOI.



表72. 核發建築物使用執照—按區域別及用途別分(續)

區域別 Locality	辦公、服務類(G類) Business, Service	休閒、文教類(D類) Leisure, Education	衛生、福利、 更生類(F類) Health, Welfare, Regeneration
	總樓地板面積 (平方公尺) Total Floor Area (m <sup>2</sup> )	總樓地板面積 (平方公尺) Total Floor Area (m <sup>2</sup> )	總樓地板面積 (平方公尺) Total Floor Area (m <sup>2</sup> )
一〇一年九月 Sep., 2012	22,794	132,110	7,485
新北市 New Taipei City	83	26,686	2,996
臺北市 Taipei City	99	35,997	—
臺中市 Taichung City	4,959	7,301	2,038
臺南市 Tainan City	115	14,137	152
高雄市 Kaohsiung City	5,248	6,795	836
臺灣省 Taiwan Prov.	11,393	41,194	1,463
宜蘭縣 Yilan C.	256	2,854	39
桃園縣 Taoyuan C.	984	344	—
新竹縣 Hsinchu C.	950	198	—
苗栗縣 Miaoli C.	1,958	734	—
彰化縣 Changhua C.	1,049	5,283	994
南投縣 Nantou C.	—	192	—
雲林縣 Yunlin C.	519	706	—
嘉義縣 Chiayi C.	908	870	—
屏東縣 Pingtung C.	1,865	16,293	239
臺東縣 Taitung C.	172	471	—
花蓮縣 Hualien C.	332	—	191
澎湖縣 Penghu C.	1,344	—	—
基隆市 Keelung City	620	1,532	—
新竹市 Hsinchu City	—	9,208	—
嘉義市 Chiayi City	436	2,509	—
福建省 Fuchien Prov.	—	—	—
金門縣 Kinmen C.	—	—	—
連江縣 Lienchiang C.	—	—	—
國家公園管理處 N.P.Adm.	—	—	—
其他內政部 指定特設主 管建築機關 Other M.O.I. Const. Orgs.	897	—	—

TABLE 72. ISSUED BUILDING USAGE LICENSE  
- BY LOCALITY AND USE (CONT.)

公共集會類(A類) Assembly	宗教、殯葬類(E類) Religion, Funeral	危險物品類(I類) Hazard Contents	其他 Others
總樓地板面積 (平方公尺) Total Floor Area (m <sup>2</sup> )	總樓地板面積 (平方公尺) Total Floor Area (m <sup>2</sup> )	總樓地板面積 (平方公尺) Total Floor Area (m <sup>2</sup> )	總樓地板面積 (平方公尺) Total Floor Area (m <sup>2</sup> )
—	4,780	1,113	121,389
—	—	—	—
—	—	—	833
—	—	—	8,149
—	616	511	9,596
—	2,139	—	7,456
—	2,025	602	95,139
—	—	—	397
—	—	—	32,023
—	—	—	2,216
—	—	587	413
—	1,534	—	7,934
—	—	—	12,982
—	—	—	21,766
—	—	—	4,672
—	491	—	6,283
—	—	15	2,025
—	—	—	1,248
—	—	—	—
—	—	—	154
—	—	—	2,979
—	—	—	47
—	—	—	—
—	—	—	—
—	—	—	—
—	—	—	216

表73. 核發建築物使用執照年累計—按區域別及用途別分

TABLE 73. ISSUED BUILDING USAGE LICENSE OF THE YEAR  
- BY LOCALITY AND USE

區域別 Locality	總計 Grand Total		住宿類(H類) 住宅(H2) Residential	
	總件數 Total Cases	總樓地板面積 (平方公尺) Total Floor Area (m <sup>2</sup> )	宅數 Houses	總樓地板面積 (平方公尺) Total Floor Area (m <sup>2</sup> )
	一〇一年一至九月 Jan. - Sep., 2012	19,429	19,179,677	54,094
新北市 New Taipei City	369	2,584,881	9,705	1,711,204
臺北市 Taipei City	264	1,817,851	4,930	938,079
臺中市 Taichung City	2,162	2,448,231	6,367	1,286,896
臺南市 Tainan City	3,336	1,600,970	4,000	824,896
高雄市 Kaohsiung City	2,190	1,909,311	6,452	1,240,065
臺灣省 Taiwan Prov.	10,906	7,889,623	22,382	4,450,230
宜蘭縣 Yilan C.	1,207	400,421	1,316	255,574
桃園縣 Taoyuan C.	1,150	2,146,719	6,552	1,256,588
新竹縣 Hsinchu C.	648	1,050,113	3,816	804,759
苗栗縣 Miaoli C.	908	433,641	1,154	226,948
彰化縣 Changhua C.	1,281	747,221	1,435	299,390
南投縣 Nantou C.	931	248,780	861	122,410
雲林縣 Yunlin C.	1,083	687,928	887	204,450
嘉義縣 Chiayi C.	597	308,102	416	80,816
屏東縣 Pingtung C.	1,104	479,801	918	193,667
臺東縣 Taitung C.	399	102,047	389	70,794
花蓮縣 Hualien C.	562	227,536	495	108,418
澎湖縣 Penghu C.	180	53,979	125	29,971
基隆市 Keelung City	44	146,203	565	89,991
新竹市 Hsinchu City	253	682,757	2,758	568,563
嘉義市 Chiayi City	559	174,375	695	137,891
福建省 Fuchien Prov.	101	43,867	244	34,615
金門縣 Kinmen C.	92	36,991	227	32,220
連江縣 Lienchiang C.	9	6,876	17	2,395
國家公園管理處 N.P.Adm.	11	3,410	9	3,180
其他內政部 指定特設主 管建築機關 Other M.O.I. Const. Orgs.	90	881,533	5	1,850

Lodging	商業類(B類) Commerce	工業、倉儲類(C類) Industry, Storage
宿舍安養(H1) Dormitory, Care		
總樓地板面積 (平方公尺) Total Floor Area (m <sup>2</sup> )	總樓地板面積 (平方公尺) Total Floor Area (m <sup>2</sup> )	總樓地板面積 (平方公尺) Total Floor Area (m <sup>2</sup> )
124,233	473,952	3,830,856
19,366	29,570	414,638
9,019	88,132	85,105
—	137,530	420,696
7,928	13,221	359,325
6,345	11,717	307,227
77,088	193,782	1,554,822
19,940	19,807	27,035
10,089	32,409	668,242
—	950	108,129
7,016	6,143	61,735
15,694	6,073	275,755
6,124	23,503	41,212
3,274	15,179	191,360
1,755	9,046	77,574
4,028	4,930	53,735
1,071	2,186	10,645
397	37,106	6,312
—	141	6,414
—	—	8,137
7,700	27,666	14,928
—	8,643	3,609
—	—	950
—	—	827
—	—	123
—	—	—
4,487	—	688,093

資料來源：本部營建署。

Source : Construction and Planning Agency, MOI.

表73. 核發建築物使用執照年累計—按區域別及用途別分(續)

區域別 Locality	辦公、服務類(G類) Business, Service	休閒、文教類(D類) Leisure, Education	衛生、福利、 更生類(F類) Health, Welfare, Regeneration
	總樓地板面積 (平方公尺) Total Floor Area (m <sup>2</sup> )	總樓地板面積 (平方公尺) Total Floor Area (m <sup>2</sup> )	總樓地板面積 (平方公尺) Total Floor Area (m <sup>2</sup> )
一〇一年一至九月 Jan. - Sep., 2012	1,137,714	1,226,055	165,670
新北市 New Taipei City	201,135	180,376	5,192
臺北市 Taipei City	289,021	204,993	2,400
臺中市 Taichung City	67,034	135,609	7,821
臺南市 Tainan City	17,543	78,623	8,342
高雄市 Kaohsiung City	85,810	145,516	14,899
臺灣省 Taiwan Prov.	359,610	415,205	127,016
宜蘭縣 Yilan C.	24,089	30,889	4,110
桃園縣 Taoyuan C.	58,382	21,880	23,134
新竹縣 Hsinchu C.	29,166	43,801	26,584
苗栗縣 Miaoli C.	67,479	14,152	27,753
彰化縣 Changhua C.	28,391	47,397	16,265
南投縣 Nantou C.	8,898	8,960	2,009
雲林縣 Yunlin C.	36,985	33,361	2,429
嘉義縣 Chiayi C.	13,690	28,210	2,610
屏東縣 Pingtung C.	11,737	69,920	8,259
臺東縣 Taitung C.	1,627	7,129	654
花蓮縣 Hualien C.	3,407	54,418	2,500
澎湖縣 Penghu C.	12,055	2,417	1,544
基隆市 Keelung City	24,322	13,394	6,385
新竹市 Hsinchu City	30,506	26,239	1,157
嘉義市 Chiayi City	8,876	13,038	1,623
福建省 Fuchien Prov.	2,880	5,191	—
金門縣 Kinmen C.	2,810	903	—
連江縣 Lienchiang C.	70	4,288	—
國家公園管理處 N.P.Adm.	104	—	—
其他內政部 指定特設主 管建築機關 Other M.O.I. Const. Orgs.	114,577	60,542	—

TABLE 73. ISSUED BUILDING USAGE LICENSE OF THE YEAR  
- BY LOCALITY AND USE (CONT.)

公共集會類(A類) Assembly	宗教、殯葬類(E類) Religion, Funeral	危險物品類(I類) Hazard Contents	其他 Others
總樓地板面積 (平方公尺) Total Floor Area (m <sup>2</sup> )	總樓地板面積 (平方公尺) Total Floor Area (m <sup>2</sup> )	總樓地板面積 (平方公尺) Total Floor Area (m <sup>2</sup> )	總樓地板面積 (平方公尺) Total Floor Area (m <sup>2</sup> )
<b>16,436</b>	<b>133,196</b>	<b>16,115</b>	<b>1,564,435</b>
—	1,778	294	21,328
211	6,119	—	194,772
—	8,488	270	383,887
272	16,905	11,677	262,238
1,917	30,355	737	64,723
13,805	69,551	3,013	625,501
—	1,674	—	17,303
7,221	15,436	205	53,133
1,508	—	—	35,216
303	8,532	587	12,993
447	3,660	555	53,594
1,990	2,508	—	31,166
—	1,444	—	199,446
187	18,527	—	75,687
247	13,342	456	119,480
—	1,710	15	6,216
369	1,913	787	11,909
1,037	400	—	—
—	—	—	3,974
496	375	408	4,719
—	30	—	665
231	—	—	—
231	—	—	—
—	—	—	—
—	—	—	126
—	—	124	11,860

表74. 核發建築物使用執照—按月別及構造別分

年 (月) 別 Year (Month)	總計 Grand Total		鋼骨鋼筋混凝土構造 Steel Frame & Reinforced Concrete		混凝土構造 (含鋼筋混凝土構造) Reinforced Concrete	
	總樓地板面積 (平方公尺) Total Floor Area (m <sup>2</sup> )	工程造價 (千元) Construction Cost (NT\$1,000)	總樓地板面積 (平方公尺) Total Floor Area (m <sup>2</sup> )	工程造價 (千元) Construction Cost (NT\$1,000)	總樓地板面積 (平方公尺) Total Floor Area (m <sup>2</sup> )	工程造價 (千元) Construction Cost (NT\$1,000)
九十二年 2003	26,497,263	172,144,295	5,108,309	42,682,779	19,539,935	120,593,226
九十三年 2004	27,872,724	182,271,070	4,177,308	34,616,346	22,548,253	142,601,682
九十四年 2005	31,027,550	204,429,033	4,502,408	34,735,657	25,511,864	165,583,977
九十五年 2006	36,202,229	244,845,529	2,756,303	20,457,343	30,001,164	203,681,945
九十六年 2007	36,024,385	254,004,222	3,075,708	21,826,477	29,443,170	211,978,853
九十七年 2008	32,717,134	246,476,575	2,085,985	15,339,383	26,910,688	206,303,433
九十八年 2009	26,534,930	213,321,500	2,933,172	25,175,671	20,635,417	167,269,319
九十九年 2010	24,013,834	185,920,181	2,884,144	23,293,972	17,404,202	136,401,363
一〇〇年 2011	25,885,034	190,240,394	2,277,772	18,204,808	19,261,070	144,737,134
九月 Sept.	1,901,867	14,306,143	46,327	302,021	1,399,311	10,248,090
十月 Oct.	2,115,589	13,805,762	151,142	1,101,646	1,611,596	11,048,309
十一月 Nov.	2,572,129	18,963,175	184,921	1,323,088	2,087,010	16,096,748
十二月 Dec.	3,166,790	23,229,960	141,317	841,697	2,398,275	19,139,614
<b>一〇一年 2012</b>	<b>19,179,677</b>	<b>144,841,087</b>	<b>1,163,279</b>	<b>8,991,216</b>	<b>15,141,025</b>	<b>118,135,538</b>
一月 Jan.	2,356,242	16,791,122	223,520	1,526,064	1,757,874	13,296,219
二月 Feb.	1,302,442	9,207,475	67,228	485,838	1,070,039	7,893,563
三月 Mar.	2,149,201	15,955,029	172,676	1,701,619	1,600,999	11,787,603
四月 Apr.	1,968,393	14,044,415	58,347	444,059	1,652,515	12,320,430
五月 May	2,288,775	16,555,363	78,796	454,650	1,873,034	13,887,531
六月 June	2,214,146	17,997,827	124,098	1,052,300	1,645,005	13,029,252
七月 July	2,509,234	20,151,545	147,211	1,089,462	1,995,567	17,176,326
八月 Aug.	2,379,134	18,270,071	129,501	884,421	1,955,973	15,552,390
九月 Sept.	2,012,110	15,868,240	161,902	1,352,803	1,590,019	13,192,224
較上月增減(%) VS. with Last Month	-15.43	-13.15	25.02	52.96	-18.71	-15.18
較上年同月增減(%) VS. with Last Year	5.80	10.92	249.48	347.92	13.63	28.73

TABLE 74. ISSUED BUILDING USAGE LICENSE - BY MONTH AND MATERIAL

鋼構造(94年以前為 鋼架構造) Steel		磚構造 Brick		木構造 Wooden		其他 Others	
總樓地板面積 (平方公尺) Total Floor Area (m <sup>2</sup> )	工程造價 (千元) Construction Cost (NT\$1,000)	總樓地板面積 (平方公尺) Total Floor Area (m <sup>2</sup> )	工程造價 (千元) Construction Cost (NT\$1,000)	總樓地板面積 (平方公尺) Total Floor Area (m <sup>2</sup> )	工程造價 (千元) Construction Cost (NT\$1,000)	總樓地板面積 (平方公尺) Total Floor Area (m <sup>2</sup> )	工程造價 (千元) Construction Cost (NT\$1,000)
996,681	5,116,241	254,300	977,849	74,666	173,421	523,372	2,600,779
632,745	2,747,975	205,851	748,047	74,350	195,393	234,217	1,361,627
617,514	2,596,872	191,506	694,938	47,469	153,967	156,789	663,622
3,185,263	19,755,112	204,669	725,716	24,581	73,023	30,249	152,390
3,236,855	19,158,898	203,279	769,800	32,350	113,054	33,023	157,140
3,451,295	23,775,418	218,577	853,783	21,593	70,542	28,996	134,016
2,742,070	20,053,572	157,989	622,697	28,276	95,461	38,006	104,780
3,495,211	25,456,947	156,899	557,347	46,854	112,690	26,524	97,862
4,064,152	26,360,189	166,581	569,321	44,829	121,051	70,630	247,891
437,755	3,693,286	12,118	43,215	5,663	17,479	693	2,052
339,799	1,607,793	6,436	30,934	4,658	11,150	1,958	5,930
267,291	1,439,600	25,592	80,973	2,347	8,298	4,968	14,468
595,447	3,158,129	13,759	50,359	8,944	26,786	9,048	13,375
<b>2,682,002</b>	<b>17,040,067</b>	<b>119,912</b>	<b>444,660</b>	<b>28,747</b>	<b>78,855</b>	<b>44,712</b>	<b>150,751</b>
352,515	1,898,840	9,818	36,520	225	730	12,290	32,749
151,147	779,291	5,402	24,807	3,284	11,671	5,342	12,305
352,485	2,396,517	11,426	37,537	5,271	10,705	6,344	21,048
215,483	1,118,867	29,131	123,638	3,970	10,866	8,947	26,555
319,614	2,152,689	9,494	34,933	5,728	17,626	2,109	7,934
409,324	3,798,251	32,363	104,136	1,606	4,876	1,750	9,012
353,186	1,840,490	11,399	41,389	1,871	3,878	—	—
280,949	1,775,187	3,242	13,225	3,037	8,828	6,432	36,020
247,299	1,279,935	7,637	28,475	3,755	9,675	1,498	5,128
-11.98	-27.90	135.56	115.31	23.64	9.59	-76.71	-85.76
-43.51	-65.34	-36.98	-34.11	-33.69	-44.65	116.16	149.90

Source : Construction and Planning Agency, MOI.

Note : Prior to 2005, concrete construction contains only reinforced concrete construction.

資料來源：本部營建署。

說明：94年以前，混凝土構造為鋼筋混凝土造。

表75. 核發建築物使用執照—按區域別及構造別分

區域別 Locality	總計 Grand-Total		鋼骨鋼筋混凝土構造 Steel Frame & Reinforced Concrete		混凝土構造 (含鋼筋混凝土構造) Reinforced Concrete	
	總樓地板面積 (平方公尺) Total Floor Area (m <sup>2</sup> )	工程造價 (千元) Construction Cost (NT\$1,000)	總樓地板面積 (平方公尺) Total Floor Area (m <sup>2</sup> )	工程造價 (千元) Construction Cost (NT\$1,000)	總樓地板面積 (平方公尺) Total Floor Area (m <sup>2</sup> )	工程造價 (千元) Construction Cost (NT\$1,000)
一〇一年九月 Sep., 2012	2,012,110	15,868,240	161,902	1,352,803	1,590,019	13,192,224
新北市 New Taipei City	279,452	2,804,612	2,474	35,990	273,756	2,746,886
臺北市 Taipei City	233,414	2,883,616	46,545	593,593	175,024	2,091,024
臺中市 Taichung City	220,970	1,596,271	1,134	7,109	189,945	1,411,612
臺南市 Tainan City	143,893	633,777	511	2,556	82,256	413,884
高雄市 Kaohsiung City	153,936	1,034,300	548	2,741	145,150	985,270
臺灣省 Taiwan Prov.	956,852	6,778,739	92,218	607,370	719,504	5,514,111
宜蘭縣 Yilan C.	55,753	314,910	—	—	52,117	296,769
桃園縣 Taoyuan C.	200,636	1,780,164	25	156	163,997	1,548,676
新竹縣 Hsinchu C.	125,610	1,018,979	546	2,728	98,044	881,583
苗栗縣 Miaoli C.	37,486	184,166	422	1,892	32,506	165,480
彰化縣 Changhua C.	127,478	692,653	52,723	284,028	72,879	402,421
南投縣 Nantou C.	34,756	150,645	599	3,020	19,122	106,290
雲林縣 Yunlin C.	66,969	283,994	14,219	71,093	34,041	164,499
嘉義縣 Chiayi C.	20,582	99,333	—	—	12,150	67,293
屏東縣 Pingtung C.	47,492	228,544	—	—	35,534	178,139
臺東縣 Taitung C.	11,212	56,458	68	361	8,206	44,160
花蓮縣 Hualien C.	15,963	81,959	132	750	12,540	67,714
澎湖縣 Penghu C.	6,844	33,236	165	824	5,808	29,079
基隆市 Keelung City	3,391	22,009	—	—	2,685	17,275
新竹市 Hsinchu City	185,678	1,738,808	23,319	242,518	153,309	1,454,082
嘉義市 Chiayi City	17,002	92,881	—	—	16,566	90,651
福建省 Fuchien Prov.	2,624	18,913	—	—	2,624	18,913
金門縣 Kinmen C.	2,127	17,028	—	—	2,127	17,028
連江縣 Lienchiang C.	497	1,885	—	—	497	1,885
國家公園管理處 N.P.Adm.	647	3,239	—	—	647	3,239
其他內政部 指定特設主 管建築機關 Other M.O.I. Const. Orgs.	20,322	114,773	18,472	103,444	1,113	7,285

資料來源：本部營建署。

TABLE 75. ISSUED BUILDING USAGE LICENSE  
- BY LOCALITY AND MATERIAL

鋼構造 Steel		磚構造 Brick		木構造 Wooden		其他 Others	
總樓地板面積 (平方公尺) Total Floor Area (m <sup>2</sup> )	工程造價 (千元) Construction Cost (NT\$1,000)	總樓地板面積 (平方公尺) Total Floor Area (m <sup>2</sup> )	工程造價 (千元) Construction Cost (NT\$1,000)	總樓地板面積 (平方公尺) Total Floor Area (m <sup>2</sup> )	工程造價 (千元) Construction Cost (NT\$1,000)	總樓地板面積 (平方公尺) Total Floor Area (m <sup>2</sup> )	工程造價 (千元) Construction Cost (NT\$1,000)
<b>247,299</b>	<b>1,279,935</b>	<b>7,637</b>	<b>28,475</b>	<b>3,755</b>	<b>9,675</b>	<b>1,498</b>	<b>5,128</b>
3,222	21,736	—	—	—	—	—	—
11,606	197,475	—	—	—	—	239	1,524
29,891	177,550	—	—	—	—	—	—
60,812	216,385	314	952	—	—	—	—
8,238	46,289	—	—	—	—	—	—
132,793	616,456	7,323	27,523	3,755	9,675	1,259	3,604
3,475	17,471	73	399	88	271	—	—
36,281	229,820	333	1,512	—	—	—	—
26,826	134,124	—	—	194	544	—	—
4,035	15,433	—	—	523	1,361	—	—
1,632	5,520	244	684	—	—	—	—
14,769	40,297	266	1,038	—	—	—	—
14,842	37,114	542	1,988	2,102	5,876	1,223	3,424
7,485	29,957	104	404	807	1,499	36	180
11,545	48,737	413	1,668	—	—	—	—
2,685	10,976	253	961	—	—	—	—
1,811	9,054	1,439	4,317	41	124	—	—
157	549	714	2,784	—	—	—	—
706	4,734	—	—	—	—	—	—
6,108	30,440	2,942	11,768	—	—	—	—
436	2,230	—	—	—	—	—	—
—	—	—	—	—	—	—	—
—	—	—	—	—	—	—	—
—	—	—	—	—	—	—	—
737	4,044	—	—	—	—	—	—

Source :Construction and Planning Agency, MOI.

表76. 核發建築物使用執照—按高度別分

TABLE 76. ISSUED BUILDING USAGE LICENSE - BY HEIGHT

年 (月) 別 Year (Month)	總 計 Grand Total		7公尺以下 7m & Under 7m		超過7至15公尺 Over 7 Up to 15m	
	件 數 Cases	總樓地板面積 (平方公尺) Total Floor Area (m <sup>2</sup> )	件 數 Cases	總樓地板面積 (平方公尺) Total Floor Area (m <sup>2</sup> )	件 數 Cases	總樓地板面積 (平方公尺) Total Floor Area (m <sup>2</sup> )
九十二年 2003	26,579	26,497,263	3,470	1,524,419	19,629	8,592,844
九十三年 2004	31,902	27,872,724	3,660	1,804,446	23,894	10,024,534
九十四年 2005	35,271	31,027,550	3,268	1,117,107	27,172	11,295,785
九十五年 2006	37,978	36,202,229	3,444	996,108	29,018	12,681,060
九十六年 2007	34,797	36,024,385	3,606	1,008,809	25,923	11,248,940
九十七年 2008	27,376	32,717,134	3,506	1,051,947	19,271	8,972,703
九十八年 2009	16,770	26,534,930	3,112	904,735	10,872	5,637,095
九十九年 2010	22,293	24,013,834	3,850	1,096,191	15,509	6,534,029
一〇〇年 2011	26,250	25,885,034	4,200	1,294,710	18,817	8,391,363
九 月 Sept.	2,086	1,901,867	315	108,860	1,514	621,014
十 月 Oct.	2,195	2,115,589	377	134,965	1,558	714,266
十一月 Nov.	2,482	2,572,129	373	181,464	1,790	783,109
十二月 Dec.	2,569	3,166,790	460	166,445	1,726	897,388
<b>一〇一年 2012</b>	<b>19,429</b>	<b>19,179,677</b>	<b>3,135</b>	<b>1,070,351</b>	<b>13,798</b>	<b>5,921,399</b>
一 月 Jan.	2,241	2,356,242	344	107,076	1,558	728,904
二 月 Feb.	1,838	1,302,442	270	79,258	1,394	512,305
三 月 Mar.	2,163	2,149,201	368	108,068	1,480	643,323
四 月 Apr.	2,097	1,968,393	402	150,579	1,448	615,457
五 月 May	2,475	2,288,775	379	179,064	1,800	749,737
六 月 June	2,067	2,214,146	305	132,915	1,513	633,868
七 月 July	2,276	2,509,234	379	130,576	1,610	761,071
八 月 Aug.	2,238	2,379,134	362	90,932	1,570	704,416
九 月 Sept.	2,034	2,012,110	326	91,883	1,425	572,318
較上月增減(%) VS. with Last Month	-9.12	-15.43	-9.94	1.05	-9.24	-18.75
較上年同月增減(%) VS. with Last Year	-2.49	5.80	3.49	-15.60	-5.88	-7.84

超過15至30公尺 Over 15 Up to 30m		超過30至45公尺 Over 30 Up to 45m		超過45至60公尺 Over 45 Up to 60m		超過60公尺 Over 60m	
件 數 Cases	總樓地板面積 (平方公尺) Total Floor Area (m <sup>2</sup> )	件 數 Cases	總樓地板面積 (平方公尺) Total Floor Area (m <sup>2</sup> )	件 數 Cases	總樓地板面積 (平方公尺) Total Floor Area (m <sup>2</sup> )	件 數 Cases	總樓地板面積 (平方公尺) Total Floor Area (m <sup>2</sup> )
3,023	7,280,173	283	3,953,183	126	3,265,195	48	1,881,449
3,903	7,984,832	292	4,209,236	128	2,967,812	25	881,864
4,246	7,952,415	362	4,952,267	189	4,715,051	34	994,925
4,854	9,146,033	387	5,805,859	239	5,917,938	36	1,655,231
4,489	9,038,862	445	6,360,542	281	6,215,342	53	2,151,890
3,850	8,685,017	391	4,438,093	294	6,721,810	64	2,847,564
2,128	6,483,961	335	3,853,870	251	6,232,462	72	3,422,807
2,413	5,200,567	228	2,407,614	226	5,176,775	67	3,598,658
2,725	6,323,186	242	3,371,648	203	3,875,366	63	2,628,761
216	393,247	18	246,068	17	314,070	6	218,608
211	550,914	25	375,415	20	252,375	4	87,654
270	775,396	24	196,890	18	372,589	7	262,681
319	903,946	30	444,421	25	515,252	9	239,338
<b>2,071</b>	<b>4,848,935</b>	<b>191</b>	<b>2,297,117</b>	<b>185</b>	<b>3,158,760</b>	<b>49</b>	<b>1,883,115</b>
287	704,671	24	297,435	25	385,786	3	132,370
151	357,336	12	105,751	9	145,835	2	101,957
273	512,547	22	345,960	15	329,605	5	209,698
205	589,713	18	164,999	18	233,731	6	213,914
245	529,991	24	224,463	22	466,372	5	139,148
196	513,638	22	420,190	28	441,969	3	71,566
228	477,595	25	287,273	24	392,737	10	459,982
254	689,284	21	219,169	22	460,517	9	214,816
232	474,160	23	231,877	22	302,208	6	339,664
-8.66	-31.21	9.52	5.80	0.00	-34.38	-33.33	58.12
7.41	20.58	27.78	-5.77	29.41	-3.78	0.00	55.38

資料來源：本部營建署。

Source : Construction and Planning Agency, MOI.

表77. 核發建築物使用執照—按層數別分

年(月)別 Year (Month)	總計 Grand Total		地上層			
			一至五層 1 - 5 Stories		六至十層 6 - 10 Stories	
	棟數(1) Buildings	總樓地板面積 (平方公尺) Total Floor Area (m <sup>2</sup> )	棟數 Buildings	總樓地板面積 (平方公尺) Total Floor Area (m <sup>2</sup> )	棟數 Buildings	總樓地板面積 (平方公尺) Total Floor Area (m <sup>2</sup> )
九十二年2003	41,131	26,497,263	39,735	14,667,014	745	3,664,639
九十三年2004	51,231	27,872,724	49,701	17,052,480	889	3,803,460
九十四年2005	59,733	31,027,550	57,843	18,371,526	956	3,921,746
九十五年2006	65,571	36,202,229	62,923	21,326,660	1,079	4,467,048
九十六年2007	61,668	36,024,385	57,527	19,527,982	2,119	5,732,909
九十七年2008	47,521	32,717,134	44,385	16,511,818	1,613	5,063,057
九十八年2009	28,015	26,534,930	25,154	11,233,803	1,294	5,074,406
九十九年2010	35,232	24,013,834	33,711	12,077,948	563	3,217,016
一〇〇年2011	40,713	25,885,034	39,117	15,561,710	610	2,859,786
九月Sept.	3,269	1,901,867	3,178	1,138,583	32	200,708
十月Oct.	3,621	2,115,589	3,467	1,348,267	81	353,299
十一月Nov.	3,892	2,572,129	3,722	1,602,896	69	219,614
十二月Dec.	4,672	3,166,790	4,479	1,775,632	70	566,213
<b>一〇一年2012</b>	<b>29,151</b>	<b>19,179,677</b>	<b>27,898</b>	<b>10,901,067</b>	<b>495</b>	<b>2,328,497</b>
一月Jan.	3,607	2,356,242	3,479	1,487,139	60	301,931
二月Feb.	2,511	1,302,442	2,444	887,291	33	101,246
三月Mar.	3,268	2,149,201	3,136	1,196,171	68	350,518
四月Apr.	3,120	1,968,393	3,005	1,141,728	62	362,061
五月May	3,641	2,288,775	3,438	1,360,782	38	162,852
六月June	3,119	2,214,146	2,979	1,151,507	53	435,004
七月July	3,538	2,509,234	3,390	1,328,841	44	141,024
八月Aug.	3,390	2,379,134	3,198	1,294,219	92	300,619
九月Sept.	2,957	2,012,110	2,829	1,053,389	45	173,242
較上月增減(%) VS. with Last Month	-12.77	-15.43	-11.54	-18.61	-51.09	-42.37
較上年同月增減(%) VS. with Last Year	-9.54	5.80	-10.98	-7.48	40.63	-13.68

資料來源：本部營建署。

說明：1. 94年以前，總棟數為地上層棟數合計。

2. 95年起，地下層指僅開挖平面以下如地下室等之建築物地下層。

TABLE 77. ISSUED BUILDING USAGE LICENSE - BY STORY

Over Ground						地下層 Under Ground	
十一至十五層 11 - 15 Stories		十六至二十層 16 - 20 Stories		二十一層以上 21 Stories & Over		棟數 Buildings	總樓地板面積 (平方公尺) Total Floor Area (m <sup>2</sup> )
棟數 Buildings	總樓地板面積 (平方公尺) Total Floor Area (m <sup>2</sup> )	棟數 Buildings	總樓地板面積 (平方公尺) Total Floor Area (m <sup>2</sup> )	棟數 Buildings	總樓地板面積 (平方公尺) Total Floor Area (m <sup>2</sup> )		
616	4,162,937	14	265,052	21	935,248	3,283	2,802,373
599	4,333,504	24	423,970	18	579,599	3,200	1,679,711
859	5,837,418	43	382,046	32	529,016	4,623	1,985,798
1,469	8,651,319	43	589,424	44	1,156,687	13	11,091
1,889	8,591,302	61	800,889	70	1,370,874	2	429
1,307	7,974,858	137	1,460,609	74	1,692,017	5	14,775
1,338	6,427,776	115	1,386,167	109	2,411,264	5	1,514
790	5,144,752	78	1,265,587	90	2,296,421	—	12,110
836	5,416,606	78	920,642	71	1,126,272	1	18
52	469,161	6	74,161	1	19,254	—	—
64	326,369	3	39,016	6	48,638	—	—
80	521,876	19	202,806	2	24,937	—	—
104	586,080	5	63,915	14	174,950	—	—
<b>589</b>	<b>3,925,289</b>	<b>105</b>	<b>860,994</b>	<b>62</b>	<b>1,141,510</b>	<b>2</b>	<b>22,320</b>
60	434,967	3	44,876	5	87,329	—	—
29	192,336	1	33,066	3	68,891	1	19,612
56	391,376	3	125,821	4	83,877	1	1,438
37	226,514	2	23,856	14	213,861	—	373
106	607,844	55	98,154	4	59,143	—	—
80	556,069	4	27,373	3	44,193	—	—
74	557,584	18	192,293	12	289,492	—	—
80	513,681	12	144,257	8	126,358	—	—
67	444,918	7	171,298	9	168,366	—	897
-16.25	-13.39	-41.67	18.75	12.50	33.25	—	—
28.85	-5.17	16.67	130.98	800.00	774.45	—	—

Source : Construction and Planning Agency, MOI.

Note : 1. Grand total of buildings is the sum of the buildings over ground before 2005.

2. Underground refers to single building(eg. basement) dug from the ground since 2006.

表 78. 核發建築物使用執照—按使用分區別分

年 (月) 別 Year (Month)	總 計 Grand Total			都 市 計 畫		
	基地面積 (平方公尺) Basement Area (m <sup>2</sup> )	地面層面積 (平方公尺) Ground Floor Area (m <sup>2</sup> )	總樓地板面積 (平方公尺) Total Floor Area (m <sup>2</sup> )	住宅區 Residential Total Floor Area (m <sup>2</sup> )	商業區 Commercial Total Floor Area (m <sup>2</sup> )	工業區 Industrial Total Floor Area (m <sup>2</sup> )
九十二年 2003	441,874,737	6,803,342	26,497,263	12,194,624	2,783,259	2,871,865
九十三年 2004	321,678,743	7,834,833	27,872,724	14,054,623	2,457,453	2,768,667
九十四年 2005	274,652,107	7,744,725	31,027,550	15,839,014	3,148,440	3,611,497
九十五年 2006	459,194,221	8,950,581	36,202,229	18,005,522	3,754,684	3,847,018
九十六年 2007	506,372,547	8,858,023	36,024,385	17,123,019	3,523,822	3,845,198
九十七年 2008	404,015,402	7,846,515	32,717,134	14,202,371	3,821,718	4,167,664
九十八年 2009	357,532,104	5,983,726	26,534,930	10,369,041	3,107,622	3,586,949
九十九年 2010	238,510,037	6,020,687	24,013,834	9,829,805	2,816,250	2,996,961
一〇〇年 2011	236,823,193	7,443,386	25,885,034	10,714,608	2,152,475	3,250,877
九 月 Sept.	19,932,833	570,601	1,901,867	770,558	219,216	194,549
十 月 Oct.	31,954,115	691,802	2,115,589	823,079	179,359	404,771
十一月 Nov.	28,398,087	692,791	2,572,129	1,002,086	312,643	292,289
十二月 Dec.	14,879,868	887,462	3,166,790	1,209,833	153,953	415,559
<b>一〇一年 2012</b>	<b>147,068,246</b>	<b>5,411,780</b>	<b>19,179,677</b>	<b>8,647,511</b>	<b>1,809,182</b>	<b>2,298,388</b>
一 月 Jan.	19,924,149	708,550	2,356,242	1,030,302	149,787	323,777
二 月 Feb.	9,347,593	400,232	1,302,442	614,228	92,411	163,172
三 月 Mar.	26,258,971	637,802	2,149,201	892,203	204,231	172,319
四 月 Apr.	10,164,694	571,980	1,968,393	817,633	212,347	352,050
五 月 May	15,944,982	657,835	2,288,775	1,142,957	126,438	231,555
六 月 June	9,267,903	620,577	2,214,146	966,607	183,608	196,293
七 月 July	12,597,256	673,544	2,509,234	998,010	591,572	162,471
八 月 Aug.	23,789,290	615,536	2,379,134	1,136,433	199,517	360,640
九 月 Sept.	19,773,408	525,724	2,012,110	1,049,138	49,271	336,111
較上月增減(%) VS. with Last Month	-16.88	-14.59	-15.43	-7.68	-75.30	-6.80
較上年同月增減(%) VS. with Last Year	-0.80	-7.86	5.80	36.15	-77.52	72.76

資料來源：本部營建署。

TABLE 78. ISSUED BUILDING USAGE LICENSE - BY LANDUSE ZONES

區 域 內 Urban Planning Zone							都市計畫區域外 Non - Urban	
行政區 Administration	文教區 Education & Culture	風景區 Distinct Landscape	農業區 Agricultural	其他 Others	住宅 Residential	非住宅 Others	住宅 Residential	非住宅 Others
總樓地板面積 (平方公尺) Total Floor Area (m <sup>2</sup> )	總樓地板面積 (平方公尺) Total Floor Area (m <sup>2</sup> )	總樓地板面積 (平方公尺) Total Floor Area (m <sup>2</sup> )	總樓地板面積 (平方公尺) Total Floor Area (m <sup>2</sup> )	總樓地板面積 (平方公尺) Total Floor Area (m <sup>2</sup> )	總樓地板面積 (平方公尺) Total Floor Area (m <sup>2</sup> )	總樓地板面積 (平方公尺) Total Floor Area (m <sup>2</sup> )	總樓地板面積 (平方公尺) Total Floor Area (m <sup>2</sup> )	總樓地板面積 (平方公尺) Total Floor Area (m <sup>2</sup> )
647,917	1,890,221	50,879	1,256,068	2,267,501	1,015,059	1,519,870		
325,997	2,054,451	66,423	1,155,437	2,415,211	984,475	1,589,987		
223,888	1,341,867	88,752	1,490,487	3,107,918	687,562	—		
307,397	1,250,497	37,270	1,645,316	4,269,831	1,102,617	1,982,077		
447,245	1,654,568	26,443	1,638,669	3,017,852	1,116,111	3,631,458		
412,527	1,362,910	35,372	1,007,531	3,052,602	688,761	3,965,678		
524,597	1,677,961	92,265	811,554	2,644,811	610,269	3,109,861		
636,437	1,091,240	71,822	794,361	2,277,041	785,459	2,714,458		
731,925	1,213,774	30,661	1,131,848	3,255,273	442,648	2,960,945		
31,331	99,323	275	90,836	185,527	21,050	289,202		
46,909	102,209	744	105,022	195,641	35,314	222,541		
46,095	207,188	2,080	152,454	291,084	36,531	229,679		
56,987	110,705	15,943	145,162	699,051	83,782	275,815		
<b>102,104</b>	<b>843,166</b>	<b>13,088</b>	<b>794,364</b>	<b>2,194,020</b>	<b>292,911</b>	<b>2,184,943</b>		
5,356	117,303	284	78,996	272,793	45,849	331,795		
965	74,406	643	38,737	130,246	36,142	151,492		
515	249,214	1,456	90,783	288,795	24,282	225,403		
10,112	46,672	879	96,254	232,536	18,717	181,193		
12,171	30,221	1,404	113,141	312,606	42,449	275,833		
5,698	75,874	2,603	87,029	419,143	29,102	248,189		
28,610	78,001	928	91,358	225,713	46,680	285,891		
35,526	67,838	2,802	119,149	196,268	32,452	228,509		
3,151	103,637	2,089	78,917	115,920	17,238	256,638		
-91.13	52.77	-25.45	-33.77	-40.94	-46.88	12.31		
-89.94	4.34	659.64	-13.12	-37.52	-18.11	-11.26		

Source : Construction and Planning Agency, MOI.



表79. 國家公園遊憩據點遊客人次及車輛次

TABLE 79. VISITORS AND VEHICLES OF SPOTS IN NATIONAL PARKS

年 (月) 別 Year (Month)	遊憩據點數(處) No. of Spots	遊客人次 Person-Times of Visitors	合計 Total
九十二年 2003	39	14,809,332	1,888,873
九十三年 2004	40	15,575,518	2,020,447
九十四年 2005	40	16,611,623	1,982,225
九十五年 2006	40	18,203,069	2,105,581
九十六年 2007	40	15,817,833	1,737,023
九十七年 2008	41	16,528,471	1,832,539
九十八年 2009	42	18,239,377	1,855,355
九十九年 2010	44	16,658,391	1,659,722
一〇〇年 2011	44	17,304,798	1,846,789
九月 Sept.	44	1,371,486	161,723
十月 Oct.	44	1,450,430	131,384
十一月 Nov.	44	1,509,585	126,373
十二月 Dec.	44	1,299,247	123,847
<b>一〇一年 2012</b>	<b>44</b>	<b>14,607,238</b>	<b>1,487,993</b>
一月 Jan.	44	1,470,763	189,243
二月 Feb.	44	1,706,542	174,300
三月 Mar.	44	2,143,143	156,674
四月 Apr.	44	1,738,696	166,585
五月 May	44	1,659,304	154,191
六月 June	44	1,297,538	131,601
七月 July	44	1,877,401	217,145
八月 Aug.	44	1,438,732	154,489
九月 Sept.	44	1,275,119	143,765
較上月增減(%) VS. with Last Month	0.00	-11.37	-6.94
較上年同月增減(%) VS. with Last Year	0.00	-7.03	-11.10

車 輛 次 Vehicle-Times			
大型車 Buses	中型車 Vans	小型車 Sedans	機車 Motorcycles
95,530	182,543	1,258,331	352,469
113,322	162,599	1,360,993	383,533
113,841	179,969	1,326,030	362,385
125,817	173,485	1,415,049	391,230
112,421	191,301	1,145,053	288,248
117,048	213,989	1,204,628	296,874
143,254	218,128	1,193,335	300,638
208,782	141,495	1,033,832	275,613
204,389	143,911	1,191,780	306,709
16,913	10,867	101,360	32,583
17,442	11,542	76,895	25,505
21,484	10,750	75,274	18,865
20,692	11,405	74,023	17,727
<b>174,826</b>	<b>115,475</b>	<b>947,295</b>	<b>250,397</b>
14,005	18,880	132,996	23,362
14,594	12,573	124,888	22,245
21,725	13,951	96,890	24,108
25,348	14,965	98,204	28,068
25,155	20,415	83,703	24,918
18,252	8,207	80,114	25,028
21,760	10,800	144,179	40,406
17,164	7,047	101,194	29,084
16,823	8,637	85,127	33,178
-1.99	22.56	-15.88	14.08
-0.53	-20.52	-16.02	1.83

資料來源：本部營建署。  
說明：國家公園包括墾丁(民國71年公告)、玉山(74年)、陽明山(74年)、太魯閣(75年)、雪霸(81年)、金門(84年)、東沙環礁(96年)及台江(98年)等八處，其中東沙環礁暫不對外開放，但於高雄市設立海洋國家公園管理處負責其保育復育等經營管理工作，並兼辦遊客中心業務，提供民眾參觀導覽服務。

Source : Construction and Planning Agency, MOI.  
Note : National Parks include Kenting(proclaimed in 1982), Yushan(1985), Yangmingshan(1985), Taroko(1986), SheiPa(1992),Kinmen(1995), Dongsha Marine(2007) and Taijiang(2009). Dongsha Marine is not open temporarily to the public, but the "Marine National Park Administration Office" has been founded in Kaohsiung City in Oct. 2007 to take charge of the ecological protection and rehabilitation as well as providing some environmental knowledge introduction with regard to marine ecotourism for the public.

表80. 公寓大廈管理維護公司  
Table 80. COMPANIES PROVIDING MANAGEMENT SERVICES  
OF CONDOMINIUM BUILDING

年(月)底及區域別 End of Year (Month) & Locality	管理維護公司 (家) Companies Providing Management Services (Houses)	管理服務人員(人) Persons Providing Management Services (Persons)			
		合計 Total	事務管理 人員 Persons Providing Management Services of General Affair	技術服務人員 Persons Providing Technical Services	
				防火避難設施管理人員 Persons Providing Management Services of Fire-Protection Refuge Facilities	設備安全管理人員 Persons Providing Management Services of Equipment Safety
九十五年 2006	499	2,723	835	725	1,163
九十六年 2007	518	3,047	1,092	734	1,221
九十七年 2008	542	3,504	1,485	762	1,257
九十八年 2009	572	3,942	1,821	792	1,329
九十九年 2010	606	4,243	2,028	846	1,369
一〇〇年 2011	613	4,540	2,304	877	1,359
一〇一年 2012	633	4,722	2,448	918	1,356
四月 Apr.	621	4,608	2,359	894	1,355
五月 May	625	4,674	2,405	909	1,360
六月 June	627	4,661	2,392	913	1,356
七月 July	627	4,679	2,425	909	1,345
八月 Aug.	629	4,690	2,430	909	1,351
九月 Sept.	633	4,722	2,448	918	1,356
新北市 New Taipei City	116	844	413	175	256
臺北市 Taipei City	139	1,289	758	215	316
臺中市 Taichung City	137	977	493	196	288
臺南市 Tainan City	18	127	54	32	41
高雄市 Kaohsiung City	96	596	289	118	189
臺灣省 Taiwan Prov.	127	889	441	182	266
宜蘭縣 Yilan C.	2	12	5	3	4
桃園縣 Taoyuan C.	77	549	276	108	165
新竹縣 Hsinchu C.	5	41	21	7	13
苗栗縣 Miaoli C.	2	16	8	3	5
彰化縣 Changhua C.	7	37	18	12	7
南投縣 Nantou C.	1	—	—	—	—
雲林縣 Yunlin C.	1	5	1	1	3
嘉義縣 Chiayi C.	—	—	—	—	—
屏東縣 Pingtung C.	4	29	13	8	8
臺東縣 Taitung C.	—	—	—	—	—
花蓮縣 Hualien C.	2	10	2	4	4
澎湖縣 Penghu C.	1	8	4	2	2
基隆市 Keelung City	10	65	32	15	18
新竹市 Hsinchu City	13	101	53	17	31
嘉義市 Chiayi City	2	16	8	2	6
福建省 Fuchien Prov.	—	—	—	—	—
金門縣 Kinmen C.	—	—	—	—	—
連江縣 Lienchiang C.	—	—	—	—	—

資料來源：本部營建署。

Source: Construction and Planning Agency, MOI.

名詞定義

人口增加(成長)率	(%) =	當年(月)人口增加數÷上年(月)底人口數×1,000
性別比例	(女=100) =	當年(月)底男性人口÷當年(月)底女性人口×100
戶量	(人/戶) =	當年(月)底人口數÷當年(月)底戶數
人口密度	(人/平方公里) =	當年(月)底人口數÷當年(月)底土地面積
年(月)中人口數	(人) =	(當年(月)底人口數+上年(月)底人口數)÷2
粗出生率	(‰) =	當年(月)出生人數÷當年(月)中人口數×1,000
粗死亡率	(‰) =	當年(月)死亡人數÷當年(月)中人口數×1,000
粗結婚率	(‰) =	當年(月)結婚對數÷當年(月)中人口數×1,000
粗離婚率	(‰) =	當年(月)離婚對數÷當年(月)中人口數×1,000
自然增加率	(‰) =	粗出生率-粗死亡率
社會增加率	(‰) =	(當年(月)遷入人口數-當年(月)遷出人口數)÷當年(月)中人口數×1,000
人口總增加率	(‰) =	自然增加率+社會增加率
車輛肇事率	(件/萬輛) =	當年(月)車輛肇事總件數÷當年(月)中機動車輛數×10,000
低收入戶	(戶) :	
臺灣省、新北市		臺灣省、新北市、臺中市、臺南市、高雄市、金門縣、連江縣全戶人口均無工作能力、無不動產、無收益，非靠救助無法生活者。
臺中市、臺南市第1款		
金門縣、連江縣第1款		
高雄市第1類		
臺北市第0類		臺北市第0類為全戶均無收入。
低收入戶	(戶) :	
臺灣省、新北市		臺灣省、新北市、臺中市、臺南市、高雄市、金門縣、連江縣為全家人口中有工作能力者未超過全戶總人數三分之一，其家庭總收入平均分配全家人口，每人每月未超過最低生活費用三分之二。
臺中市、臺南市第2款		
金門縣、連江縣第2款		
高雄市第2類		
臺北市第1類		臺北市第1類為每人每月大於0元，小於等於1,938元。
臺北市第2類		臺北市第2類為每人每月大於1,938元，小於等於7,750元。
低收入戶	(戶) :	
臺灣省、新北市		臺灣省、新北市、臺中市、臺南市、高雄市、金門縣、連江縣為前二種情形以外，家庭總收入平均分配全家人口，每人每月未超過最低生活費用者。
臺中市、臺南市第3款		
金門縣、連江縣第3款		
高雄市第3類		高雄市第3類為全家人口中有工作能力者未超過全戶總人數三分之一
高雄市第4類		高雄市第4類為家庭總收入未超過全家最低生活費用者。
臺北市第3類		臺北市第3類為每人每月大於7,750元，小於等於10,656元。
臺北市第4類		臺北市第4類為每人每月大於10,656元，小於等於14,794元。
最低生活費	(元/人/月) :	101年度起新北市11,832元，臺北市14,794元，臺中市10,303元，高雄市11,890元，臺灣省、臺南市10,244元，金門縣、連江縣8,798元。
急難救助	(人次) :	因生活突然發生困難或身體遭受嚴重傷病及其他意外變故需緊急救助使能渡過難關者。