

中華民國
內政統計月報

MONTHLY BULLETIN OF INTERIOR STATISTICS
REPUBLIC OF CHINA

中華民國一〇一年十二月
DECEMBER 2012

內政部
一〇二年二月編印

MINISTRY OF THE INTERIOR, REPUBLIC OF CHINA

編輯說明

- 一、本月報之編印目的在提供本部主要業務之一般概況資料，以供釐訂政策及實施考核之參據，並提供本部網站 <http://www.moi.gov.tw/stat/> 查詢。
- 二、本月報所載資料部分數字間有修正者，凡與前期數字不同者，以本期數字為準。
- 三、本月報所用符號如下：

—：無數字	Ⓔ：修正數
...：數字不明	0：數字不及半單位
--：無意義	

Explanatory Notes

1. The main purpose of compiling this Monthly Bulletin is to show the results of general administrative work of Ministry of the Interior. It is intended to provide data for decision-making and evaluation.
2. In case the figures given in this issue don't agree with the corresponding figures in the previous issue because of revising, take the numerals of this issue as the basis.
3. The following symbols are used for tables:

— : nil	Ⓔ: revised figure
... : data unknown	0 : less than half an unit
-- : meaningless	

目 錄

	頁次
編輯說明	1
目錄	2
提要分析	7
一、地方行政區劃	8
二、人口概況	9
三、社會福利	10
四、土地建物登記	11
五、治安維護	12
六、入出國及移民	13
七、消防與緊急救護	14
八、營建管理	15
統計表	17
表 1. 內政統計指標	18
一、戶政	
表 2. 村里鄰戶數暨現住人口—按月別分	22
表 3. 村里鄰戶數暨現住人口—按區域別分	24
表 4. 現住人口動態登記—按月別分	26
表 5. 現住人口動態登記—按區域別分	30
表 6. 現住人口動態登記年累計—按區域別分	34
表 7. 結婚及離婚登記—按國籍及月別分	38
表 8. 結婚及離婚登記年累計—按國籍及區域別分	42
表 9. 現住人口遷入遷出登記—按月別分	46
表 10. 現住人口遷入遷出登記—按區域別分	58
表 11. 現住人口遷入遷出登記年累計—按區域別分	70
表 12. 現住原住民人口數—按月別分	82
表 13. 現住原住民人口數—按區域別分	84
表 14. 戶政管理服務案件	86
二、社政	
表 15. 低收入戶戶數及人數	88
表 16. 低收入戶生活扶助	90
表 17. 醫療、看護補助與災害及急難救助	94
表 18. 中低收入老人生活津貼	98
表 19. 身心障礙者人數	100
表 20. 人民團體—全國性	102
表 21. 國民年金被保險人數按身分、年齡及性別分	104
表 22. 國民年金核付人數及金額按給付種類分	106
三、地政	
表 23. 辦理土地登記及標示變更登記—按月別分	110
表 24. 辦理土地登記及標示變更登記—按區域別分	114
表 25. 辦理土地所有權登記—按月別分	118
表 26. 辦理土地所有權登記—按區域別分	122
表 27. 辦理土地他項權利登記—按月別分	126
表 28. 辦理土地他項權利登記—按區域別分	128
表 29. 辦理建物登記及標示變更登記—按月別分	130
表 30. 辦理建物登記及標示變更登記—按區域別分	134
表 31. 辦理建物所有權登記—按月別分	138
表 32. 辦理建物所有權登記—按區域別分	142
表 33. 辦理建物他項權利登記—按月別分	146
表 34. 辦理建物他項權利登記—按區域別分	148
表 35. 測量案件統計	150
表 36. 都市地價指數	152

	頁次
四、警政	
表 37. 警察機關受(處)理刑事案件	154
表 38. 警察機關受(處)理暴力犯罪	156
表 39. 警察機關查獲少年嫌疑犯人數	158
表 40. 警察機關檢肅毒品統計	160
表 41. 警察機關查獲槍砲、彈藥、刀械數量	162
表 42. 警察機關處理違反社會秩序維護法案件	164
表 43. 機動車輛數、道路交通事故原因及損傷	166
表 44. 道路交通事故按車種及道路類別分	168
表 45. 警察機關處理集會遊行發生數	170
表 46. 警察機關處理經濟案件	172
五、入出國及移民	
表 47. 實際入境人數—按性別、年齡及身分	176
表 48. 實際入境人數—按入境地點分	178
表 49. 實際出境人數—按性別、年齡及身分	180
表 50. 實際出境人數—按出境地點分	182
表 51. 外僑居留人數及查處違法外來人口	184
表 52. 大陸地區配偶申請來臺團聚面談	186
表 53. 外籍配偶照顧輔導基金核定補助	188
表 54. 移民輔導成果	192
六、消防	
表 55. 消防安全設備查察處理	196
表 56. 火災次數—按起火處所分	198
表 57. 火災次數—按起火原因分	200
表 58. 火災次數—按類別及時間分	202
表 59. 火災死傷人數及財物損失	204
表 60. 起火建築物	206
表 61. 火災出動人員、車輛及其他裝備	208
表 62. 消防緊急救護服務	210
表 63. 消防緊急救護急救處置	212
七、營建	
表 64. 核發建築物建造執照—按月別及用途別分	214
表 65. 核發建築物建造執照—按區域別及用途別分	218
表 66. 核發建築物建造執照年累計—按區域別及用途別分	222
表 67. 核發建築物建造執照—按月別及構造別分	226
表 68. 核發建築物建造執照—按區域別及構造別分	228
表 69. 核發建築物拆除執照—按月別及用途別分	230
表 70. 核發建築物拆除執照—按區域別及用途別分	232
表 71. 核發建築物使用執照—按月別及用途別分	234
表 72. 核發建築物使用執照—按區域別及用途別分	238
表 73. 核發建築物使用執照年累計—按區域別及用途別分	242
表 74. 核發建築物使用執照—按月別及構造別分	246
表 75. 核發建築物使用執照—按區域別及構造別分	248
表 76. 核發建築物使用執照—按高度別分	250
表 77. 核發建築物使用執照—按層數別分	252
表 78. 核發建築物使用執照—按使用分區別分	254
表 79. 國家公園遊憩據點遊客人次及車輛次	256
表 80. 公寓大廈管理維護公司	258
名詞定義	259

CONTENTS

	Page		*Page*
EXPLANATORY NOTES	1		
CONTENTS	2		
SUMMARY ANALYSIS	7		
STATISTICAL TABLES	17		
Table 1. Statistical Indicators of Interior	18		
I . POPULATION			
Table 2. Number of Villages, Neighborhoods, Households and Resident Population — by Month.....	22		
Table 3. Number of Villages, Neighborhoods, Households and Resident Population — by Locality.....	24		
Table 4. Mobility Status of Resident Population — by Month.....	26		
Table 5. Mobility Status of Resident Population — by Locality.....	30		
Table 6. Mobility Status of Resident Population of the Year — by Locality.....	34		
Table 7. Marriage and Divorce Registrations — by Nationality and Month.....	38		
Table 8. Marriage and Divorce Registrations of the Year — by Nationality and Locality	42		
Table 9. Migration Registration of Resident Population — by Month.....	46		
Table 10. Migration Registration of Resident Population — by Locality.....	58		
Table 11. Migration Registration of Resident Population of the Year — by Locality.....	70		
Table 12. Indigenous People — by Month.....	82		
Table 13. Indigenous People — by Locality.....	84		
Table 14. Offense and Service Cases of Population Administration	86		
II . SOCIAL AFFAIRS			
Table 15. Households and Persons of Low-Income Families	88		
Table 16. Living Assistance for Low-Income Families	90		
Table 17. Medical Subsidies, Nursing Care Assistance of Caretakers, Aid for Disasters and Emergencies	94		
Table 18. Living Allowance for Mid or Low Income Elders.....	98		
Table 19. The Disabled Population.....	100		
Table 20. National-wide Civic Associations	102		
Table 21. The Insured Persons of National Pension by Identity, Age and Sex	104		
Table 22. National Pension Insurance Payment by Perils.....	106		
III . LAND ADMINISTRATION			
Table 23. Registration of Land and Registration of Change in Land Descriptions — by Month.....	110		
Table 24. Registration of Land and Registration of Change in Land Descriptions — by Locality.....	114		
Table 25. Registration of Land Ownership — by Month.....	118		
Table 26. Registration of Land Ownership — by Locality.....	122		
Table 27. Registration of Other Rights in Land — by Month.....	126		
Table 28. Registration of Other Rights in Land — by Locality.....	128		
Table 29. Registration of Buildings and Registration of Change in Building Descriptions — by Month.....	130		
Table 30. Registration of Buildings and Registration of Change in Building Descriptions — by Locality.....	134		
Table 31. Registration of Buildings' Ownership — by Month.....	138		
Table 32. Registration of Buildings' Ownership — by Locality.....	142		
Table 33. Registration of Other Rights in Buildings — by Month.....	146		
Table 34. Registration of Other Rights in Buildings — by Locality.....	148		
Table 35. Land Survey Cases	150		
Table 36. Indices of Urban Land Price	152		
IV . POLICE ADMINISTRATION			
Table 37. Offenses Handled by Police Organizations	154		
Table 38. Violent Crime Handled by Police Organizations	156		
Table 39. Juvenile Offenders Handled by Police Organizations	158		
Table 40. Offenses of Narcotic Drugs	160		
Table 41. Illegal Firearms, Ammunition and Knives Captured by Police Organizations....	162		
Table 42. Violation of the Law for Maintaining Social Order	164		
Table 43. Registered Motor Vehicles and Road Traffic Accidents	166		
Table 44. Road Traffic Accidents by Types of Vehicle and Road	168		
Table 45. Assembly and Parade Handled by Police Organizations.....	170		
Table 46. Discovered Economic Frauds Handled by Police Organizations	172		
V . IMMIGRATION			
Table 47. Entry Persons — by Sex, Age, Identity.....	176		
Table 48. Entry Persons — by Arriving Point.....	178		
Table 49. Exit Persons — by Sex, Age, Identity.....	180		
Table 50. Exit Persons — by Departing Point.....	182		
Table 51. Foreign Residents and Ferreted Illegal Foreign Residents	184		
Table 52. Interview Applications for Mainland Chinese Spouses Coming to Taiwan to Get Together with Family Members.....	186		
Table 53. Subsidies of Foreign Spouses Care and Assistance Fund.....	188		
Table 54. Immigrant Consultation and Assistance	192		
VI . FIRE FIGHTING			
Table 55. Inspection and Supervision of Fire Safety Equipment.....	196		
Table 56. Number of Fires — by Caught Place.....	198		

Page

Table 57. Number of Fires — by Cause.....	200
Table 58. Number of Fires — by Classification and Fire Time.....	202
Table 59. Losses of Fire Disasters	204
Table 60. Number of Fires of Caught Buildings	206
Table 61. Fire Services and Call Frequency	208
Table 62. Emergency Medical Services.....	210
Table 63. Rescue Treatments of Emergency Medical Services.....	212
VII. CONSTRUCTION AND PLANNING	
Table 64. Issued Building Construction License — by Month and Use.....	214
Table 65. Issued Building Construction License — by Locality and Use.....	218
Table 66. Issued Building Construction License of the Year — by Locality and Use.....	222
Table 67. Issued Building Construction License — by Month and Material.....	226
Table 68. Issued Building Construction License — by Locality and Material.....	228
Table 69. Issued Building Demolition License — by Month and Use.....	230
Table 70. Issued Building Demolition License — by Locality and Use.....	232
Table 71. Issued Building Usage License — by Month and Use.....	234
Table 72. Issued Building Usage License — by Locality and Use.....	238
Table 73. Issued Building Usage License of the Year — by Locality and Use.....	242
Table 74. Issued Building Usage License — by Month and Material.....	246
Table 75. Issued Building Usage License — by Locality and Material.....	248
Table 76. Issued Building Usage License — by Height.....	250
Table 77. Issued Building Usage License — by Story.....	252
Table 78. Issued Building Usage License — by Landuse Zones.....	254
Table 79. Visitors and Vehicles of Spots in National Parks.....	256
Table 80. Companies Providing Management Services of Condominium Building.....	258
DEFINITION.....	259

提要分析

SUMMARY ANALYSIS

一、地方行政區劃

現有行政區域包括臺灣、福建省及新北、臺北、臺中、臺南、高雄直轄市；臺灣省設12縣、3省轄市，福建省設2縣。

直轄市、縣、省轄市下設368個鄉鎮市區；包括153個鄉、41個鎮、17個縣轄市、157個區。

101年12月底鄉鎮市區下共設7,835個村里，與上月底相同；村里下設有14萬8,358個鄰，與上月底相同。平均每個村里有19鄰；平均每鄰有55戶，以臺北市之106戶為最多，臺中市68戶次之；平均每個村里有1,045戶，以臺北市每里2,230戶最多，臺中市每里1,413戶次之。

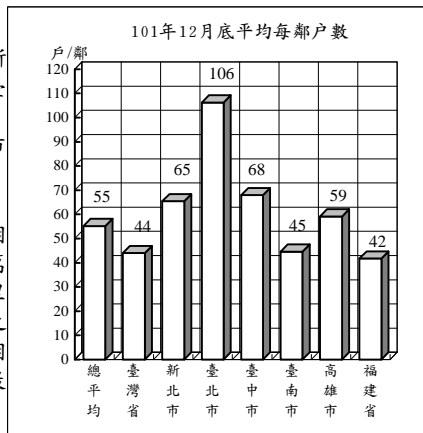

地方行政區劃

單位：個

年(月)底別	直轄市、縣、市數			鄉、鎮、市、區數				村、里數	鄰數
	直轄市	縣	省轄市	鄉	鎮	縣轄市	區		
民國92年底	2	18	5	226	61	32	50	7,809	145,971
民國93年底	2	18	5	226	61	32	49	7,810	146,225
民國94年底	2	18	5	226	61	32	49	7,833	146,967
民國95年底	2	18	5	226	61	32	49	7,828	147,134
民國96年底	2	18	5	226	61	32	49	7,826	147,342
民國97年底	2	18	5	226	61	32	49	7,827	147,591
民國98年底	2	18	5	226	61	32	49	7,834	147,863
民國99年底	2	18	5	226	60	33	49	7,835	147,877
民國100年底	5	14	3	153	41	17	157	7,835	147,828
民國101年12月底	5	14	3	153	41	17	157	7,835	148,358

說明：1. 鄰數採戶籍登記數。

2. 93年臺南市中區及西區合併為中西區。

3. 99年桃園縣楊梅鎮改制為縣轄市。

4. 99年12月25日臺北縣、臺中縣市、臺南縣市、高雄縣市改制或合併為新北市、臺中市、臺南市、高雄市等直轄市，自100年起依改制後鄉、鎮、市、區統計。

二、人口概況

101年12月底人口數2,331萬5,822人，性別比例為100.26，平均每戶2.85人，人口密度為每平方公里644人，其中以臺北市每平方公里9,835人最高。

各直轄市、縣(市)人口中，以新北市393萬9,305人占16.90%最多、高雄市277萬8,659人占11.92%居次、臺中市268萬4,893人占11.52%再次之。

101年12月出生登記計2萬1,202人，較上月減少3.42%；月粗出生率為0.91‰。死亡登記1萬1,843人，較上月減少2.01%；月粗死亡率為0.51‰。

101年12月結婚登記計1萬5,301對，較上月增加0.14%；月粗結婚率為0.66‰。離婚登記4,054對，較上月減少9.89%；月粗離婚率為0.17‰。

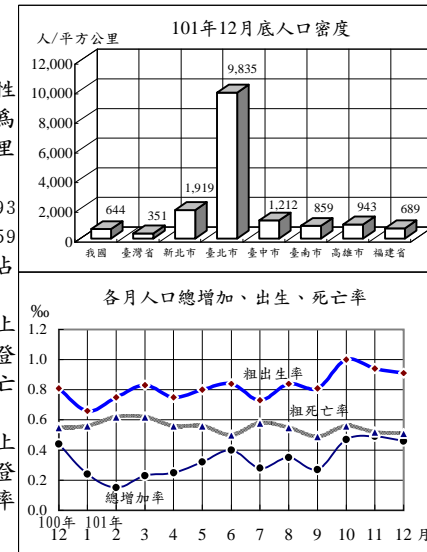

戶籍登記

年(月)別	戶數 ①	人口數 ①	戶量 (人/戶)①	人口密度 (人/平方公里)①	動態登記			
					出生 人數	死亡 人數	結婚 對數	離婚 對數
民國92年	7,047,168	22,604,550	3.21	624.64	227,070	130,801	171,483	64,866
民國93年	7,179,943	22,689,122	3.16	626.98	216,419	135,092	131,453	62,796
民國94年	7,292,879	22,770,383	3.12	629.22	205,854	139,398	141,140	62,571
民國95年	7,394,758	22,876,527	3.09	632.16	204,459	135,839	142,669	64,540
民國96年	7,512,449	22,958,360	3.06	634.39	204,414	141,111	135,041	58,518
民國97年	7,655,772	23,037,031	3.01	636.57	198,733	143,624	154,866	55,995
民國98年	7,805,834	23,119,772	2.96	638.82	191,310	143,582	117,099	57,223
民國99年	7,937,024	23,162,123	2.92	639.99	166,886	145,772	138,819	58,115
民國100年	8,057,761	23,224,912	2.88	641.70	196,627	152,915	165,327	57,008
民國101年1-12月	8,186,432	23,315,822	2.85	644.21	229,481	154,251	143,384	55,980
民國101年12月	8,186,432	23,315,822	2.85	644.21	21,202	11,843	15,301	4,054

附註：①係指年(月)底數。

三、社會福利

(低收入戶與身心障礙者)

101年第4季底低收入戶計14萬5,887戶、35萬7,436人，較上季底分別增加2.91%及1.58%，較100年同期分別增加13.76%及13.73%，分占總戶數之1.78%及總人口之1.53%；其中第1款(省、新北、臺中、臺南)、第0類(臺北)、第1類(高雄)為全戶人口均無工作能力、無收益及恆產，非靠救助無法生活者有4,368戶、4,583人；第2款(省、新北、臺中、臺南)、第1、2類(臺北)、第2類(高雄)有3萬1,168戶、6萬3,976人。

101年第2季底身心障礙者計111萬304人，較上季底增加0.70%，較100年同期增加2.33%，占總人口之4.77%；其中以肢體障礙者占34.69%最多，重要器官失去功能者占11.73%次之，聽覺機能障礙者占10.90%再次之。政府大力推展身心障礙者福利，對其教養及養護、居家生活、輔助器具、醫療復健等措施之推動不遺餘力。

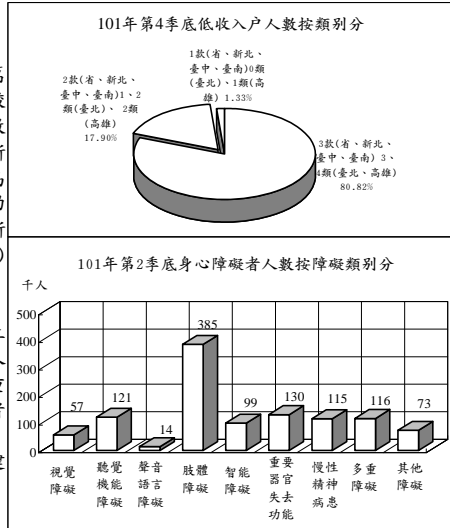

低收入戶戶數及人數與身心障礙者人數

年(季)底別	低收入戶								身心障礙者人數	
	戶數				人數				人數	占總人口(%)
	合計	1款(省、新北、臺中、臺南)0類(臺北)1類(高雄)	2款(省、新北、臺中、臺南)1、2類(臺北)2類(高雄)	3款(省、新北、臺中、臺南)3、4類(臺北、高雄)	合計	1款(省、新北、臺中、臺南)0類(臺北)1類(高雄)	2款(省、新北、臺中、臺南)1、2類(臺北)2類(高雄)	3款(省、新北、臺中、臺南)3、4類(臺北、高雄)		
民國92年底	76,406	3,702	21,219	51,485	187,875	4,175	46,762	136,938	861,030	3.81
民國93年底	82,783	3,665	21,220	57,898	204,216	4,014	46,659	153,543	908,719	4.01
民國94年底	84,823	4,049	20,445	60,329	211,292	4,394	46,973	159,925	937,944	4.12
民國95年底	89,900	4,214	21,073	64,613	218,166	4,472	47,168	166,526	981,015	4.29
民國96年底	90,682	4,207	21,025	65,450	220,990	4,461	46,776	169,753	1,020,760	4.45
民國97年底	93,032	4,308	21,324	67,400	223,697	4,540	46,748	172,409	1,040,585	4.52
民國98年底	105,265	4,253	23,447	77,565	256,342	4,451	50,811	201,080	1,071,073	4.63
民國99年底	112,200	4,085	24,201	83,914	273,361	4,271	51,788	217,302	1,076,293	4.65
民國100年底	128,237	4,253	26,999	96,985	314,282	4,482	56,295	253,505	1,100,436	4.74
民國100年第4季	128,237	4,253	26,999	96,985	314,282	4,482	56,295	253,505	1,100,436	4.74
民國101年第4季	145,887	4,368	31,168	110,351	357,436	4,583	63,976	288,877

說明：100年起高雄市低收入戶新增第4類。

四、土地建物登記

101年12月受理各項土地登記27萬8,253筆、面積1億7,924萬平方公尺，分別較上月減少34.95%及51.79%；其中標示變更登記2萬9,800筆、面積4,658萬平方公尺，所有權第一次登記688筆、面積89萬平方公尺，所有權移轉登記11萬6,644筆、面積7,014萬平方公尺，他項權利登記13萬1,121筆、面積6,163萬平方公尺。

101年12月受理各項建物登記14萬7,241棟、面積2,804萬平方公尺，分別較上月減少36.39%及33.03%；其中標示變更登記1萬429棟、面積515萬平方公尺，所有權第一次登記9,725棟、面積288萬平方公尺，移轉登記4萬315棟、面積569萬平方公尺，他項權利登記8萬6,772棟、面積1,432萬平方公尺。

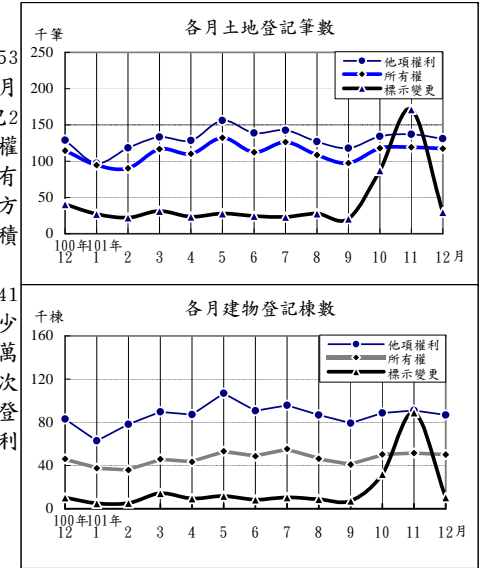

土地建物登記概況

年(月)別	土地登記 (筆)				建物登記 (棟)			
	標示變更登記	所有權登記		他項權利登記	標示變更登記	所有權登記		他項權利登記
		第一次登記	移轉登記			第一次登記	移轉登記	
民國92年	818,577	11,559	1,362,825	1,725,322	222,148	114,011	487,474	1,120,376
民國93年	830,377	11,399	1,401,762	1,865,022	225,775	131,025	549,799	1,172,593
民國94年	833,471	13,410	1,349,456	1,984,278	217,289	149,591	544,191	1,295,402
民國95年	797,468	17,420	1,340,463	2,035,330	178,904	173,608	554,291	1,332,568
民國96年	785,599	19,239	1,307,190	1,796,075	218,356	172,459	524,640	1,163,416
民國97年	558,327	23,262	1,261,788	1,623,891	170,285	154,254	495,566	1,093,210
民國98年	513,010	23,786	1,240,974	1,575,312	177,156	108,469	513,886	1,094,299
民國99年	621,312	17,538	1,370,463	1,642,249	208,287	90,945	529,972	1,104,735
民國100年	548,642	12,950	1,791,878	1,557,855	167,893	93,632	497,739	1,021,432
民國101年1-12月	516,262	12,896	1,329,756	1,562,374	212,143	102,510	456,003	1,043,014
民國101年12月	29,800	688	116,644	131,121	10,429	9,725	40,315	86,772

五、治安維護

101年12月警察機關處理刑事案件總計2萬2,379件，較上月減少4.49%；其中竊盜占29.15%，暴力犯罪占0.98%，其他占69.86%；暴力犯罪中以強制性交占46.82%為最多。

101年12月嫌疑犯人數1萬9,399人，較上月減少7.90%；其中12-17歲之少年嫌疑犯1,012人占5.22%，較上月減少8.08%。

101年12月道路交通事故(A1+A2)2萬2,792件，較上月增加7.57%；死亡196人，較上月增加15.98%，受傷3萬39人，較上月增加6.24%。

101年12月集會遊行250件，較上月增加12.61%；其中未申請107件占42.80%。

101年12月查獲經濟案件1,027件，較上月增加13.98%；其中侵害智慧財產權686件最多，違反金融155件次之。

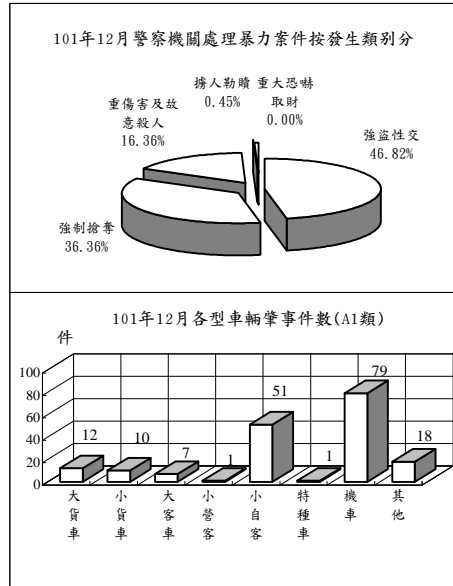

治安維護

年(月)別	刑事案件			道路交通事故(A1+A2)			集會遊行件數(件)	查獲經濟案件(件)
	發生件數	嫌疑犯(人)	少年	車輛肇事件數	死亡人數	受傷人數		
民國92年	494,755	158,687	12,331	120,223	2,718	156,303	1,448	10,582
民國93年	522,305	176,975	10,540	137,221	2,634	179,108	5,464	6,841
民國94年	555,109	207,425	9,620	155,814	2,894	203,087	6,812	7,509
民國95年	512,788	229,193	10,384	160,897	3,140	211,176	4,407	9,826
民國96年	491,815	265,860	10,881	163,971	2,573	216,927	2,997	11,447
民國97年	453,439	271,186	11,283	170,127	2,224	227,423	3,636	10,966
民國98年	386,075	261,973	10,762	184,749	2,092	246,994	6,305	11,159
民國99年	371,934	269,340	11,102	219,651	2,047	293,764	9,267	10,321
民國100年	347,674	260,356	13,103	235,776	2,117	315,201	5,298	10,621
民國101年1-12月	318,556	265,836	15,381	239,519	2,040	318,418	3,737	10,008
民國101年12月	22,379	19,399	1,012	22,792	196	30,039	250	1,027

六、入出國及移民

101年12月入境147萬7,112人次，較上月增加1.18%；其中有戶籍國民占52.44%，外國人占26.37%，無戶籍國民及大陸港澳人士則占21.19%；15至64歲者占88.56%。

101年12月出境143萬5,727人次，較上月增加0.86%；其中有戶籍國民占52.48%，外國人占25.08%，無戶籍國民及大陸港澳人士則占22.44%；15至64歲者占88.49%。

101年12月底合法居留外僑48萬3,921人，較上月底減少0.57%；其中年滿15歲以上居留外僑之經濟活動以外籍勞工38萬8,843人占81.43%最多，非勞動力4萬8,120人占10.08%次之。

101年12月查處違法外來人口1,991人，較上月減少16.80%；其中以具違法行為事實之逾期(含非法入境、漏(跳)船船員)1,255人最多，單純逾期682人次之。

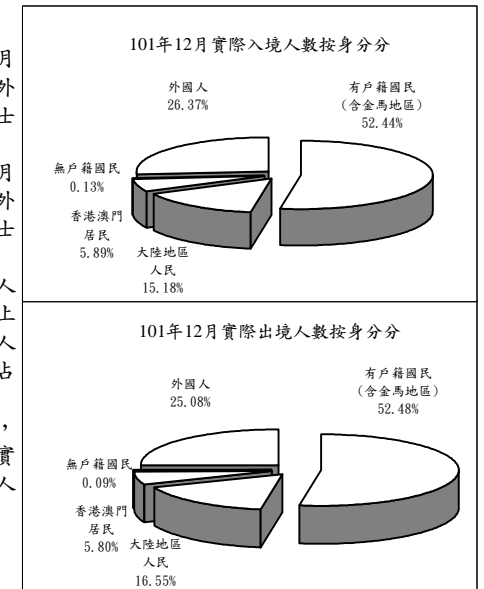

入出國及移民

年(月)別	實際入境人數(千人次)			實際出境人數(千人次)			合法居留外僑(人)①	查處違法外來人口(人)
	有戶籍國民	外國人	無戶籍國民	有戶籍國民	外國人	無戶籍國民		
民國92年	8,138	5,890	1,812	8,134	5,923	1,798	405,284	17,160
民國93年	10,699	7,749	2,428	10,679	7,781	2,388	423,456	21,086
民國94年	11,557	8,179	2,798	11,548	8,208	2,771	429,703	24,316
民國95年	12,149	8,629	2,856	12,161	8,671	2,835	428,240	28,463
民國96年	12,640	8,924	2,989	12,642	8,964	2,962	433,169	18,264
民國97年	12,298	8,453	2,963	12,294	8,465	2,960	417,385	16,916
民國98年	12,513	8,118	2,770	12,501	8,143	2,767	403,700	17,336
民國99年	14,981	9,414	3,235	14,909	9,415	3,184	418,802	17,193
民國100年	15,649	9,561	3,589	15,567	9,584	3,517	466,206	16,194
民國101年1-12月	17,491	10,180	3,832	17,464	10,240	3,763	483,921	24,284
民國101年12月	1,477	775	390	1,436	753	360	483,921	1,991

附註：①係指年(月)底數。

七、消防與緊急救護

101年12月火災事故112次，較上月減少14.50%；原因以電氣設備38次占33.93%最多，人為縱火19次占16.96%次之。

101年12月火災事故死亡4人、受傷12人；死傷原因中以火焰灼燒及有害氣體皆為8人最多。被毀損房屋51間；被毀損車輛44輛，其中機車及小型車皆為19輛最多；財物損失估計7,848萬元，較上月增加164.00%。

101年12月火災事故出動人員2萬8,162人次，較上月減少7.62%；救出人數18人，較上月減少55.00%。

101年12月消防單位受理救護案件救護出動8萬7,760次，較上月增加7.97%。急救送醫7萬1,383人次，較上月增加7.76%；其中車禍受傷2萬8,444人次占39.85%最多，急病2萬4,268人次占34.00%居次。

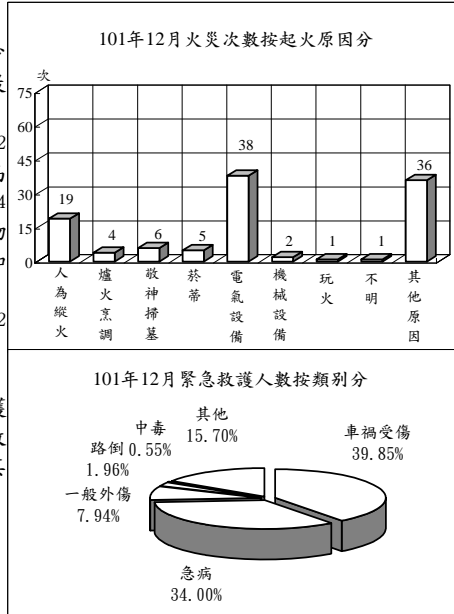

消防與緊急救護

年(月)別	火災事故								急救送醫人次
	發生次數(次)	出動人次(人次)	救出人數(人)	死亡人數(人)	受傷人數(人)	被毀損房屋數(間)	被毀損車輛數(輛)	財物損失估值(百萬元)	
民國92年	8,642	389,578	645	228	768	2,197	2,664	2,144	419,523
民國93年	6,611	373,974	836	160	551	2,065	2,217	2,089	473,967
民國94年	5,139	341,302	1,275	139	532	1,462	1,662	2,823	529,321
民國95年	4,332	302,767	968	125	471	1,489	1,458	1,559	537,707
民國96年	3,392	322,613	1,329	120	398	1,483	1,630	1,292	593,034
民國97年	2,886	305,862	1,173	101	304	1,252	1,066	1,475	609,506
民國98年	2,621	350,597	719	117	296	1,238	1,359	762	662,924
民國99年	2,186	325,601	503	83	308	1,255	728	1,687	749,126
民國100年	1,772	335,992	570	97	288	1,028	567	553	817,928
民國101年1-12月	1,574	356,617	483	142	286	907	613	694	825,939
民國101年12月	112	28,162	18	4	12	51	44	78	71,383

說明：自93年起，警察人員不列入出動人次統計。

八、營建管理

101年12月核發建造執照2,879件、總樓地板面積325萬5,516平方公尺，分別較上月增加0.91%及減少1.58%；其中以住宅用面積175萬9,074平方公尺占54.03%最多，工業、倉儲類49萬7,640平方公尺占15.29%居次；按構造別分，以混凝土構造面積248萬4,390平方公尺占76.31%最多。

101年12月核發拆除執照206件、總樓地板面積18萬7,262平方公尺，分別較上月減少8.04%及增加8.74%。

101年12月核發使用執照2,344件、總樓地板面積248萬6,974平方公尺，分別較上月減少13.06%及28.79%；其中以住宅用面積123萬4,942平方公尺占49.66%為最多，辦公、服務類38萬1,379平方公尺占15.34%居次；按構造別分，以混凝土構造面積173萬833平方公尺占69.60%最多。

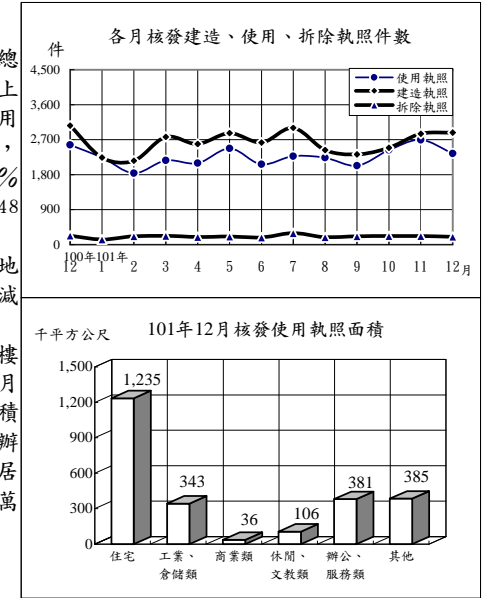

營建管理

年(月)別	建造執照			拆除執照		使用執照		
	核發件數(件)	總樓地板面積(千平方公尺)	工程造价(百萬元)	核發件數(件)	總樓地板面積(千平方公尺)	核發件數(件)	總樓地板面積(千平方公尺)	工程造价(百萬元)
民國92年	34,468	28,356	175,334	1,939	1,408	26,579	26,497	172,144
民國93年	45,934	42,497	277,717	1,897	1,893	31,902	27,873	182,271
民國94年	43,805	43,200	304,675	2,153	2,598	35,271	31,028	204,429
民國95年	35,184	36,664	267,312	2,065	1,645	37,978	36,202	244,846
民國96年	31,704	34,732	265,739	2,136	2,391	34,797	36,024	254,004
民國97年	19,484	26,166	205,554	1,752	1,934	27,376	32,717	246,477
民國98年	20,517	19,916	151,164	1,772	1,585	16,770	26,535	213,322
民國99年	29,696	31,174	246,977	2,520	2,544	22,293	24,014	185,920
民國100年	33,161	34,148	278,145	2,376	2,380	26,250	25,885	190,240
民國101年1-12月	31,237	32,883	274,087	2,529	2,208	26,903	27,761	215,964
民國101年12月	2,879	3,256	29,624	206	187	2,344	2,487	19,288

統計表

STATISTICAL TABLES

* 表列數字無論總數與細數均由電腦整理，其尾數採四捨五入法計列，故細數之和與總數未必絕對一致。

* 表列一〇一年資料，靜態欄為一〇一年十二月(季報為一〇一年第四季)底數，動態欄為至一〇一年十二月(季報為至一〇一年第四季)累計數。

* 表列人口增加率、性比例、戶量、人口密度、粗出生率、粗死亡率、粗結婚率、粗離婚率、刑案發生率、犯罪人口率、破獲率、少年嫌疑犯比率、機動車輛肇事率、消防安全檢查合格率、大陸地區配偶申請來臺團聚面談不予通過比率之「較上月增減」與「較上年同月增減」為增減數。

* 表內福建省係指金門縣及連江縣。

* 表列縣 C.為County之簡寫。

* 因應九十九年十二月二十五日部分縣市改制或合併為直轄市，自一〇〇年起相關報表區域別均依改制後縣市排序。

表1. 內政統計指標

年(月)別 Year(Month)	戶 政 Population Affairs									
	戶數 (千戶) Households (1,000H.)	總人數 (千人) Population (1,000 Persons)	人口 增加率 Rate of Increase (o/oo)	性比例 (女=100) Sex Ratio (Female =100)	戶量 (人/戶) Mean Size of House- holds (Persons/ Household)	人口 密度 (人/平 方公里) Population Density (Persons per km ²)	粗出 生率 Crude Birth Rate (o/oo)	粗死 亡率 Crude Death Rate (o/oo)	粗結 婚率 Crude Marriage Rate (o/oo)	粗離 婚率 Crude Divorce Rate (o/oo)
九十二年 2003	7,047	22,605	3.72	103.84	3.21	624.64	10.06	5.80	7.60	2.87
九十三年 2004	7,180	22,689	3.74	103.53	3.16	626.98	9.56	5.97	5.80	2.77
九十四年 2005	7,293	22,770	3.58	103.16	3.12	629.22	9.06	6.13	6.21	2.75
九十五年 2006	7,395	22,877	4.66	102.72	3.09	632.16	8.96	5.95	6.25	2.83
九十六年 2007	7,512	22,958	3.58	102.28	3.06	634.39	8.92	6.16	5.89	2.55
九十七年 2008	7,656	23,037	3.43	101.89	3.01	636.57	8.64	6.25	6.73	2.43
九十八年 2009	7,806	23,120	3.59	101.34	2.96	638.82	8.29	6.22	5.07	2.48
九十九年 2010	7,937	23,162	1.83	100.94	2.92	639.99	7.21	6.30	6.00	2.51
一〇〇年 2011	8,058	23,225	2.71	100.57	2.88	641.70	8.48	6.59	7.13	2.46
十二月 Dec.	8,058	23,225	0.44	100.57	2.88	641.70	0.81	0.55	0.81	0.20
一〇一年 2012	8,186	23,316	3.91	100.26	2.85	644.21	9.86	6.63	6.16	2.41
一月 Jan.	8,061	23,231	0.24	100.55	2.88	641.85	0.66	0.56	0.62	0.16
二月 Feb.	8,070	23,234	0.15	100.52	2.88	641.95	0.75	0.62	0.42	0.19
三月 Mar.	8,081	23,239	0.23	100.49	2.88	642.10	0.83	0.62	0.65	0.21
四月 Apr.	8,091	23,245	0.25	100.47	2.87	642.26	0.75	0.56	0.43	0.21
五月 May	8,104	23,252	0.32	100.43	2.87	642.46	0.80	0.56	0.46	0.22
六月 June	8,114	23,262	0.40	100.41	2.87	642.72	0.84	0.50	0.45	0.20
七月 July	8,129	23,268	0.28	100.38	2.86	642.90	0.73	0.58	0.53	0.22
八月 Aug.	8,148	23,276	0.35	100.36	2.86	643.12	0.84	0.55	0.35	0.21
九月 Sept.	8,168	23,283	0.27	100.34	2.85	643.30	0.81	0.49	0.34	0.19
十月 Oct.	8,173	23,294	0.47	100.32	2.85	643.60	1.00	0.56	0.59	0.22
十一月 Nov.	8,179	23,305	0.49	100.29	2.85	643.91	0.94	0.52	0.66	0.19
十二月 Dec.	8,186	23,316	0.46	100.26	2.85	644.21	0.91	0.51	0.66	0.17
較上月增減(%) VS. with Last Month	0.09	0.05	-0.03	-0.02	-0.00	0.30	-0.03	-0.01	0.00	-0.02
較上年同月增減(%) VS. with Last Year	1.60	0.39	0.02	-0.31	-0.03	2.51	0.10	-0.04	-0.16	-0.02

TABLE 1. STATISTICAL INDICATORS OF INTERIOR

民 政 Civil Affairs					社 政 Social Affairs					
鄉鎮 市區數 Town- ships, Cities & Districts	村里數 Villages	鄰數 Neigh- borhoods	政黨數 Political Parties	全國性 政治 團體數 National Political Associa- tions	全國性 職業 團體數 National Occupational Associa- tions	全國性 社會 團體數 National Social Associa- tions	低收入 戶戶數 (戶) Low- Income Families (House- holds)	身心障 礙者人 數 (人) The Disabled (Persons)	災害救 助金額 (千元) Aid for Disasters (NT\$1,000)	急難救 助金額 (千元) Aid for Emer- gencies (NT\$1,000)
369	7,809	145,971	102	36	249	5,467	76,406	861,030	81,288	199,140
368	7,810	146,225	108	39	253	5,997	82,783	908,719	662,712	245,921
368	7,833	146,967	116	40	262	6,565	84,823	937,944	547,739	217,939
368	7,828	147,134	122	42	269	7,150	89,900	981,015	84,219	215,961
368	7,826	147,342	136	43	278	7,796	90,682	1,020,760	132,553	268,451
368	7,827	147,591	144	43	287	8,542	93,032	1,040,585	188,700	273,655
368	7,834	147,863	158	43	294	9,252	105,265	1,071,073	821,798	245,764
368	7,835	147,877	175	43	301	9,248	112,200	1,076,293	792,257	283,733
368	7,835	147,828	209	43	308	10,298	128,237	1,100,436	46,723	274,228
368	7,835	147,828	209	43	308	10,298	128,237	1,100,436	9,665	82,673
368	7,835	148,358	231	43	314	11,172	145,887	...	173,626	269,201
368	7,835	147,830	209	43						
368	7,835	147,899	214	43						
368	7,835	147,930	218	43	130,428	1,102,602	11,079	64,793
368	7,835	147,952	222	43						
368	7,835	147,951	224	43						
368	7,835	147,960	224	43	309	10,713	137,497	1,110,304	15,126	71,332
368	7,835	147,987	225	43						
368	7,835	148,324	225	43						
368	7,835	148,353	225	43	141,767	...	80,366	67,021
368	7,835	148,356	226	43						
368	7,835	148,358	229	43						
368	7,835	148,358	231	43	314	11,172	145,887	...	67,055	66,055
0.00	0.00	0.00	0.87	0.00	-	-	-	-	-	-
0.00	0.00	0.36	10.53	0.00	1.95	8.49	13.76	-	593.82	-20.10

表1. 內政統計指標(續)

年(月)別 Year(Month)	地政 Land Administration				消防 Fire Fighting						
	土地 第一次 登記 (筆) Initial Land Registr- ation (Plots)	土地標示 變更、移 轉、他項 權利筆數 (千筆) Change, Transfer & Others of Land (1,000 Plots)	建物 第一次 登記 (千棟) Initial Building Registr- ation (1,000 Buildings)	建物標示 變更、移 轉、他項 權利筆數 (千棟) Change, Transfer & Others of Buildings (1,000 Buildings)	消防安 全查 察列 管數 (家) Inspection of Safety Installation (Houses)	消防安 全檢 查件 次 (件次) Inspection of Safety Installation (Cases)	消防安 全檢 查合 格率 (%) Qualified Cases of Inspection of Safety Installation	火災發 生次 數 (次) No. of Fires (Times)	火災 被毀 損房 屋 (間) Burn-out & Damaged Houses (Houses)	火災 傷 人 數 (人) Death & Injured Casualties (Persons)	消防急 救送 醫 人 次 (人次) Persons Rescued in Emergency (Person- Times)
九十二年 2003	11,559	3,907	114	1,830	120,722	305,318	91.02	8,642	2,197	996	419,523
九十三年 2004	11,399	4,097	131	1,948	129,664	321,831	91.78	6,611	2,065	711	473,967
九十四年 2005	13,410	4,167	150	2,057	140,764	303,725	91.62	5,139	1,462	671	529,321
九十五年 2006	17,420	4,173	174	2,066	141,093	287,416	90.45	4,332	1,489	596	537,707
九十六年 2007	19,239	3,889	172	1,906	156,209	311,249	89.35	3,392	1,483	518	593,034
九十七年 2008	23,262	3,444	154	1,759	163,700	310,730	90.09	2,886	1,252	405	609,506
九十八年 2009	23,786	3,329	108	1,785	168,270	303,229	88.97	2,621	1,292	415	662,924
九十九年 2010	17,538	3,636	91	1,847	172,786	302,257	88.84	2,186	1,276	391	749,126
一〇〇年 2011	12,950	3,898	94	1,687	185,003	327,519	85.37	1,772	1,028	385	817,928
十二月 Dec.	1,458	283	9	130	185,003	40,623	86.93	148	90	28	71,756
一〇一年 2012	12,896	3,408	103	1,711	192,795	317,670	86.09	1,574	907	428	825,939
一月 Jan.	279	218	10	96	184,001	23,862	86.53	142	69	40	75,163
二月 Feb.	136	231	7	112	184,478	26,871	83.19	124	71	25	66,359
三月 Mar.	309	281	7	143	185,561	25,580	85.18	146	85	48	70,740
四月 Apr.	381	262	5	134	186,703	25,302	84.49	135	69	46	67,076
五月 May	364	316	8	164	187,695	23,479	85.30	110	102	32	68,788
六月 June	140	275	7	141	188,609	21,870	86.15	107	50	23	66,755
七月 July	217	292	10	151	188,977	31,002	90.69	134	86	15	70,898
八月 Aug.	327	263	10	132	189,622	28,335	89.28	130	75	30	66,214
九月 Sept.	166	235	7	120	190,566	22,933	86.49	140	73	18	65,935
十月 Oct.	4,666	335	10	161	193,333	26,957	84.77	163	120	100	70,386
十一月 Nov.	5,223	423	11	220	192,782	26,559	82.40	131	56	35	66,242
十二月 Dec.	688	278	10	138	192,795	34,920	87.24	112	51	16	71,383
較上月增減(%) VS. with Last Month	-86.83	-34.31	-13.95	-37.54	0.01	31.48	4.84	-14.50	-8.93	-54.29	7.76
較上年同月增減(%) VS. with Last Year	-52.81	-1.79	7.29	5.59	4.21	-14.04	0.31	-24.32	-43.33	-42.86	-0.52

TABLE 1. STATISTICAL INDICATORS OF INTERIOR (CONT.)

移民 Immigration		警政 Police Administration									營建 Construction & Planning		
出境 人數 (千人 次) Exit Persons (1,000 Person- Times)	合法 居留 外僑 人數 (千人) Foreign Residents (1,000 Persons)	刑案 發生 件數 (千件) Offenses Known to Police (1,000 Cases)	破獲 嫌疑 人數 (千人) Offen- ders Cleared (1,000 Persons)	少年 嫌疑 犯 人數 (千人) Juvenile Offenders (1,000 Persons)	機動 車輛 肇事 件數 (件) Road Traffic Acci- dents (Cases)	機動 車輛 肇事 率 (件/ 萬輛) Traffic Accident Rate (Cases/ 10,000V)	道路交 通事 故 死傷 人數 (人) Casualties Caused by Road Traffic Accidents (Persons)	處集 會 進 行 件 數 (件) No. of Assem- bly and Parade (Cases)	處理 經 濟 案 件 數 (件) Economic Frauds (Cases)	核發 建 造 執 照 件 數 (件) Construc- tion License (Cases)	核發 建 用 執 照 件 數 (件) Usage License (Cases)	核發 建 拆 執 照 件 數 (件) Demolition License (Cases)	
8,134	405.3	494.8	158.7	12.3	120,223	66.04	159,021	1,448	10,582	34,468	26,579	1,939	
10,679	423.5	522.3	177.0	10.5	137,221	72.83	181,742	5,464	6,841	45,934	31,902	1,897	
11,548	429.7	555.1	207.4	9.6	155,814	79.81	205,981	6,812	7,509	43,805	35,271	2,153	
12,161	428.2	512.8	229.2	10.4	160,897	80.11	214,316	4,407	9,826	35,184	37,978	2,065	
12,642	433.2	491.8	265.9	10.9	163,971	79.95	219,500	2,997	11,446	31,704	34,797	2,136	
12,294	417.4	453.4	271.2	11.3	170,127	81.39	229,647	3,636	10,966	19,484	27,376	1,752	
12,501	403.7	386.1	262.0	10.8	184,749	87.01	249,086	6,305	11,159	20,517	16,770	1,772	
14,909	418.8	371.9	269.3	11.1	219,651	101.94	295,811	9,267	10,321	29,696	22,293	2,520	
15,567	466.2	347.7	260.4	13.1	235,776	107.30	317,318	5,298	10,621	33,161	26,250	2,376	
1,287	466.2	24.8	18.7	0.9	21,883	9.85	29,088	2,042	983	3,065	2,569	233	
17,464	483.9	318.6	265.8	15.4	239,519	107.47	320,458	3,728	10,008	31,237	26,903	2,529	
1,417	457.8	28.2	24.4	1.4	19,917	8.95	26,463	1,503	673	2,242	2,241	134	
1,267	471.1	27.9	23.4	1.4	18,351	8.24	24,169	126	606	2,159	1,838	216	
1,377	468.8	28.1	21.6	1.2	19,904	8.95	26,791	184	1,292	2,772	2,163	229	
1,529	473.0	27.1	21.2	1.2	19,205	8.67	25,660	208	600	2,591	2,097	198	
1,467	470.8	27.3	22.4	1.3	19,942	9.01	26,717	282	715	2,872	2,475	211	
1,506	465.3	23.9	18.2	0.8	18,424	8.33	24,503	204	953	2,624	2,067	187	
1,640	467.5	29.5	25.9	2.2	19,862	8.96	27,134	206	750	3,005	2,276	296	
1,572	473.7	27.5	24.0	2.0	18,775	8.45	24,854	187	573	2,431	2,238	191	
1,299	483.3	26.0	21.6	1.0	19,379	8.71	26,152	197	1,178	2,320	2,034	213	
1,528	486.1	26.3	22.6	0.9	21,780	9.77	29,336	160	740	2,489	2,434	224	
1,423	486.7	24.5	21.1	1.1	21,188	9.49	28,444	221	901	2,853	2,696	224	
1,436	483.9	22.4	19.4	1.0	22,792	10.20	30,235	250	1,027	2,879	2,344	206	
0.86	-0.57	-8.49	-7.90	-8.08	7.57	0.71	6.30	13.12	13.98	0.91	-13.06	-8.04	
11.56	3.80	-9.75	3.51	14.35	4.15	0.35	3.94	-87.76	4.48	-6.07	-8.76	-11.59	

表2. 村里鄰戶數暨現住人口—按月別分

年(月)底別	土地面積 (平方公里)	鄉鎮市區數	村里數	鄰數	戶數
End of Year (Month)	Area (Km ²)	Townships, Cities & Districts	Villages	Neighbor- hoods	Households
九十二年 2003	36,188.0354	369	7,809	145,971	7,047,168
九十三年 2004	36,188.0354	368	7,810	146,225	7,179,943
九十四年 2005	36,188.0354	368	7,833	146,967	7,292,879
九十五年 2006	36,188.0354	368	7,828	147,134	7,394,758
九十六年 2007	36,189.5050	368	7,826	147,342	7,512,449
九十七年 2008	36,189.5050	368	7,827	147,591	7,655,772
九十八年 2009	36,191.4667	368	7,834	147,863	7,805,834
九十九年 2010	36,191.4667	368	7,835	147,877	7,937,024
一〇〇年 2011	36,192.8155	368	7,835	147,828	8,057,761
十二月 Dec.	36,192.8155	368	7,835	147,828	8,057,761
一〇一年 2012	36,192.8155	368	7,835	148,358	8,186,432
一月 Jan.	36,192.8155	368	7,835	147,830	8,061,054
二月 Feb.	36,192.8155	368	7,835	147,899	8,069,543
三月 Mar.	36,192.8155	368	7,835	147,930	8,081,433
四月 Apr.	36,192.8155	368	7,835	147,952	8,091,437
五月 May	36,192.8155	368	7,835	147,951	8,103,991
六月 June	36,192.8155	368	7,835	147,960	8,114,073
七月 July	36,192.8155	368	7,835	147,987	8,129,272
八月 Aug.	36,192.8155	368	7,835	148,324	8,148,406
九月 Sept.	36,192.8155	368	7,835	148,353	8,167,676
十月 Oct.	36,192.8155	368	7,835	148,356	8,172,681
十一月 Nov.	36,192.8155	368	7,835	148,358	8,179,429
十二月 Dec.	36,192.8155	368	7,835	148,358	8,186,432
較上月增減(%) VS. with Last Month	0.00	0.00	0.00	0.00	0.09
較上年同月增減(%) VS. with Last Year	0.00	0.00	0.00	0.36	1.60

資料來源：本部戶政司。

說明：1. 93年臺南市中西區及西區合併為中西區。2. 96年12月，金門縣代管之烏坵鄉面積，因重測修正為1.2平方公里。3. 96年12月起，將東沙及南沙群島納入我國土地面積，並由高雄市代管。4. 98年2月嘉義縣布袋鎮填海造地，致嘉義縣面積增1,9617平方公里。5. 100年9月高雄市小港區因配合高雄港洲際貨櫃中心第一期工程計畫填築用地擴大，面積增加1,3488平方公里。

TABLE 2. NUMBER OF VILLAGES, NEIGHBORHOODS, HOUSEHOLDS AND RESIDENT POPULATION - BY MONTH

人口數 (人)		Population (Persons)		性別比例 (每百女子 所當男子數)	戶量 (人/戶)	人口密度 (人/平方公里)
合計 Total		男性 Male	女性 Female			
人數 Persons	增加率 Increase Rate (o/oo)					Sex Ratio (Female=100)
22,604,550	3.72	11,515,062	11,089,488	103.84	3.21	624.64
22,689,122	3.74	11,541,585	11,147,537	103.53	3.16	626.98
22,770,383	3.58	11,562,440	11,207,943	103.16	3.12	629.22
22,876,527	4.66	11,591,707	11,284,820	102.72	3.09	632.16
22,958,360	3.58	11,608,767	11,349,593	102.28	3.06	634.39
23,037,031	3.43	11,626,351	11,410,680	101.89	3.01	636.57
23,119,772	3.59	11,636,734	11,483,038	101.34	2.96	638.82
23,162,123	1.83	11,635,225	11,526,898	100.94	2.92	639.99
23,224,912	2.71	11,645,674	11,579,238	100.57	2.88	641.70
十二月 Dec.	0.44	11,645,674	11,579,238	100.57	2.88	641.70
23,315,822	3.91	11,673,319	11,642,503	100.26	2.85	644.21
23,230,506	0.24	11,646,876	11,583,630	100.55	2.88	641.85
23,234,003	0.15	11,647,114	11,586,889	100.52	2.88	641.95
23,239,268	0.23	11,648,121	11,591,147	100.49	2.88	642.10
23,245,018	0.25	11,649,610	11,595,408	100.47	2.87	642.26
23,252,392	0.32	11,651,384	11,601,008	100.43	2.87	642.46
23,261,747	0.40	11,654,907	11,606,840	100.41	2.87	642.72
23,268,372	0.28	11,656,497	11,611,875	100.38	2.86	642.90
23,276,441	0.35	11,658,899	11,617,542	100.36	2.86	643.12
23,282,670	0.27	11,660,959	11,621,711	100.34	2.85	643.30
23,293,593	0.47	11,665,126	11,628,467	100.32	2.85	643.60
23,305,021	0.49	11,669,309	11,635,712	100.29	2.85	643.91
23,315,822	0.46	11,673,319	11,642,503	100.26	2.85	644.21
0.05	-0.03	0.03	0.06	-0.02	-0.00	0.30
0.39	0.02	0.24	0.55	-0.31	-0.03	2.51

Source: Dept. of Household Registration Affairs, MOI.

Note: 1. Central Dist. and Western Dist. of Tainan City merge to Central-West Dist. since 2004. 2. The area of Wuciou Township of Kinmen County was resumed and revised in Dec. 2007. 3. The total area has contained the area of Dongsha and Nansha Islands which are temporarily administered by Kaohsiung City since Dec. 2007. 4. The area of Chaoyi County increased 1,9617 square kilometers because Budai Township reclaimed land from the sea in Feb. 2009. 5. The area of Kaohsiung increased 1,3488 square kilometers because the Siaogang District reclaimed land from the sea for the area expansion of the Intercontinental Container Terminal Project-Phase 1 in the Port of Kaohsiung in Sept. 2011.

表3. 村里鄰戶數暨現住人口—按區域別分

區域別	土地面積 (平方公里)	鄉鎮市區數	村里數	鄰數	戶數
Locality	Area (Km ²)	Townships, Cities & Districts	Villages	Neighbor- hoods	Households
一〇一年十二月底 End of Dec., 2012	36,192.8155	368	7,835	148,358	8,186,432
新北市 New Taipei City	2,052.5667	29	1,032	22,289	1,458,292
臺北市 Taipei City	271.7997	12	456	9,568	1,017,063
臺中市 Taichung City	2,214.8968	29	625	13,004	883,302
臺南市 Tainan City	2,191.6531	37	752	14,730	656,402
高雄市 Kaohsiung City	2,947.6159	38	893	17,687	1,046,588
臺灣省 Taiwan Prov.	26,330.9577	213	4,018	70,178	3,087,093
宜蘭縣 Yilan C.	2,143.6251	12	235	3,750	159,031
桃園縣 Taoyuan C.	1,220.9540	13	483	11,367	701,827
新竹縣 Hsinchu C.	1,427.5369	13	187	3,060	170,476
苗栗縣 Miaoli C.	1,820.3149	18	274	4,674	178,404
彰化縣 Changhua C.	1,074.3960	26	589	9,122	372,303
南投縣 Nantou C.	4,106.4360	13	261	4,264	174,398
雲林縣 Yunlin C.	1,290.8326	20	387	6,414	235,001
嘉義縣 Chiayi C.	1,903.6367	18	357	5,347	179,676
屏東縣 Pingtung C.	2,775.6003	33	464	7,510	280,934
臺東縣 Taitung C.	3,515.2526	16	147	2,710	81,342
花蓮縣 Hualien C.	4,628.5714	13	177	3,656	122,651
澎湖縣 Penghu C.	126.8641	6	96	1,403	36,171
基隆市 Keelung City	132.7589	7	157	3,313	148,805
新竹市 Hsinchu City	104.1526	3	120	2,209	149,056
嘉義市 Chiayi City	60.0256	2	84	1,379	97,018
福建省 Fuchien Prov.	180.4560	10	59	902	37,692
金門縣 Kinmen C.	151.6560	6	37	765	35,374
連江縣 Lienchiang C.	28.8000	4	22	137	2,318
東沙群島 Dongsha Islands	2.3800	—	—	—	—
南沙群島 Nansha Islands	0.4896	—	—	—	—

資料來源：本部戶政司。

TABLE 3. NUMBER OF VILLAGES, NEIGHBORHOODS, HOUSEHOLDS AND RESIDENT POPULATION - BY LOCALITY

人口數 (人)		Population (Persons)		性比例 (每百女子 所當男子數)	戶量 (人/戶)	人口密度 (人/平方公里)
合計 Total		男性 Male	女性 Female			
人數 Persons	占總人口比率 Proportion of Persons (%)					Sex Ratio (Female=100)
23,315,822	100.00	11,673,319	11,642,503	100.26	2.85	644.21
3,939,305	16.90	1,946,607	1,992,698	97.69	2.70	1,919.21
2,673,226	11.47	1,285,361	1,387,865	92.61	2.63	9,835.28
2,684,893	11.52	1,333,194	1,351,699	98.63	3.04	1,212.20
1,881,645	8.07	945,004	936,641	100.89	2.87	858.55
2,778,659	11.92	1,387,931	1,390,728	99.80	2.65	942.68
9,233,673	39.60	4,711,712	4,521,961	104.20	2.99	350.68
458,595	1.97	233,276	225,319	103.53	2.88	213.93
2,030,161	8.71	1,020,819	1,009,342	101.14	2.89	1,662.77
523,993	2.25	268,829	255,164	105.36	3.07	367.06
563,976	2.42	291,598	272,378	107.06	3.16	309.82
1,299,868	5.58	665,895	633,973	105.04	3.49	1,209.86
520,196	2.23	267,300	252,896	105.70	2.98	126.68
710,991	3.05	370,508	340,483	108.82	3.03	550.80
533,723	2.29	278,219	255,504	108.89	2.97	280.37
858,441	3.68	440,761	417,680	105.53	3.06	309.28
226,252	0.97	117,808	108,444	108.63	2.78	64.36
335,190	1.44	172,064	163,126	105.48	2.73	72.42
98,843	0.42	50,817	48,026	105.81	2.73	779.13
377,153	1.62	189,951	187,202	101.47	2.53	2,840.89
425,071	1.82	210,777	214,294	98.36	2.85	4,081.23
271,220	1.16	133,090	138,130	96.35	2.80	4,518.41
124,421	0.53	63,510	60,911	104.27	3.30	689.48
113,111	0.49	57,062	56,049	101.81	3.20	745.84
11,310	0.05	6,448	4,862	132.62	4.88	392.71
—	—	—	—	—	—	—
—	—	—	—	—	—	—

Source : Dept. of Household Registration Affairs, MOI.

表4. 現住人口動態登記—按月別分

單位：人

年(月)別 Year (Month)	出生 Births				死亡 Deaths			
	合計 Total		男性 Male	女性 Female	合計 Total		男性 Male	女性 Female
	出生數 No. of Births	粗出生率 Crude Birth Rate (o/oo)			死亡數 No. of Deaths	粗死亡率 Crude Death Rate (o/oo)		
九十二年 2003	227,070	10.06	118,984	108,086	130,801	5.80	80,384	50,417
九十三年 2004	216,419	9.56	113,639	102,780	135,092	5.97	83,696	51,396
九十四年 2005	205,854	9.06	107,378	98,476	139,398	6.13	86,778	52,620
九十五年 2006	204,459	8.96	106,936	97,523	135,839	5.95	84,800	51,039
九十六年 2007	204,414	8.92	106,898	97,516	141,111	6.16	87,029	54,082
九十七年 2008	198,733	8.64	103,937	94,796	143,624	6.25	88,541	55,083
九十八年 2009	191,310	8.29	99,492	91,818	143,582	6.22	88,088	55,494
九十九年 2010	166,886	7.21	87,213	79,673	145,772	6.30	89,152	56,620
一〇〇年 2011	196,627	8.48	101,943	94,684	152,915	6.59	93,810	59,105
十二月 Dec.	18,703	0.81	9,597	9,106	12,725	0.55	7,842	4,883
一〇一年 2012	229,481	9.86	118,848	110,633	154,251	6.63	93,618	60,633
一月 Jan.	15,296	0.66	7,955	7,341	12,991	0.56	7,979	5,012
二月 Feb.	17,500	0.75	9,171	8,329	14,318	0.62	8,686	5,632
三月 Mar.	19,283	0.83	9,940	9,343	14,487	0.62	8,778	5,709
四月 Apr.	17,405	0.75	8,957	8,448	12,919	0.56	7,818	5,101
五月 May	18,542	0.80	9,527	9,015	13,120	0.56	7,977	5,143
六月 June	19,482	0.84	10,192	9,290	11,719	0.50	7,053	4,666
七月 July	16,897	0.73	8,806	8,091	13,576	0.58	8,190	5,386
八月 Aug.	19,615	0.84	10,020	9,595	12,726	0.55	7,696	5,030
九月 Sept.	18,908	0.81	9,831	9,077	11,359	0.49	6,947	4,412
十月 Oct.	23,398	1.00	12,163	11,235	13,107	0.56	7,860	5,247
十一月 Nov.	21,953	0.94	11,425	10,528	12,086	0.52	7,387	4,699
十二月 Dec.	21,202	0.91	10,861	10,341	11,843	0.51	7,247	4,596
較上月增減(%) VS. with Last Month	-3.42	-0.03	-4.94	-1.78	-2.01	-0.01	-1.90	-2.19
較上年同月增減(%) VS. with Last Year	13.36	0.10	13.17	13.56	-6.93	-0.04	-7.59	-5.88

資料來源：本部戶政司。

TABLE 4. MOBILITY STATUS OF RESIDENT POPULATION - BY MONTH

Unit : Persons

自然增加 Natural Increase		社會增加 Social Increase		總增加 Total Increase		結婚 Marriage		離婚 Divorce	
增加數 No. of Increase	增加率 Increase Rate (o/oo)	增加數 No. of Increase	增加率 Increase Rate (o/oo)	增加數 No. of Increase	總增加率 Increase Rate (o/oo)	對數 (對) Couples	粗結 婚率 Crude Marriage Rate (o/oo)	對數 (對) Couples	粗離 婚率 Crude Divorce Rate (o/oo)
96,269	4.27	-12,495	-0.55	83,774	3.71	171,483	7.60	64,866	2.87
81,327	3.59	3,245	0.14	84,572	3.73	131,453	5.80	62,796	2.77
66,456	2.92	14,805	0.65	81,261	3.58	141,140	6.21	62,571	2.75
68,620	3.01	37,524	1.64	106,144	4.65	142,669	6.25	64,540	2.83
63,303	2.76	18,530	0.81	81,833	3.57	135,041	5.89	58,518	2.55
55,109	2.40	23,562	1.02	78,671	3.42	154,866	6.73	55,995	2.43
47,728	2.07	35,013	1.52	82,741	3.59	117,099	5.07	57,223	2.48
21,114	0.91	21,237	0.92	42,351	1.83	138,819	6.00	58,115	2.51
43,712	1.88	19,077	0.82	62,789	2.71	165,327	7.13	57,008	2.46
5,978	0.26	4,314	0.19	10,292	0.44	18,911	0.81	4,538	0.20
75,230	3.23	15,680	0.67	90,910	3.91	143,384	6.16	55,980	2.41
2,305	0.10	3,289	0.14	5,594	0.24	14,442	0.62	3,633	0.16
3,182	0.14	315	0.01	3,497	0.15	9,855	0.42	4,425	0.19
4,796	0.21	469	0.02	5,265	0.23	15,151	0.65	4,989	0.21
4,486	0.19	1,264	0.05	5,750	0.25	10,110	0.43	4,795	0.21
5,422	0.23	1,952	0.08	7,374	0.32	10,630	0.46	5,110	0.22
7,763	0.33	1,592	0.07	9,355	0.40	10,543	0.45	4,661	0.20
3,321	0.14	3,304	0.14	6,625	0.28	12,306	0.53	5,189	0.22
6,889	0.30	1,180	0.05	8,069	0.35	8,045	0.35	4,993	0.21
7,549	0.32	-1,320	-0.06	6,229	0.27	7,924	0.34	4,530	0.19
10,291	0.44	632	0.03	10,923	0.47	13,797	0.59	5,102	0.22
9,867	0.42	1,561	0.07	11,428	0.49	15,280	0.66	4,499	0.19
9,359	0.40	1,442	0.06	10,801	0.46	15,301	0.66	4,054	0.17
-5.15	-0.02	-7.62	-0.01	-5.49	-0.03	0.14	0.00	-9.89	-0.02
56.56	0.14	-66.57	-0.12	4.95	0.02	-19.09	-0.16	-10.67	-0.02

Source : Dept. of Household Registration Affairs, MOI.

表4. 現住人口動態登記—按月別分(續)

單位：人

年(月)別 Year (Month)	出生人數按出生狀況 Births by Status								
	婚 生 Legitimate			非婚生—已認領 Illegitimate-Recognized			非婚生—未認領 Illegitimate-Unrecognized		
	合計 Total	男性 Male	女性 Female	合計 Total	男性 Male	女性 Female	合計 Total	男性 Male	女性 Female
九十二年 2003	218,978	114,801	104,177	2,880	1,506	1,374	5,150	2,642	2,508
九十三年 2004	208,471	109,450	99,021	3,373	1,799	1,574	4,514	2,357	2,157
九十四年 2005	197,572	103,143	94,429	3,474	1,763	1,711	4,771	2,453	2,318
九十五年 2006	195,864	102,503	93,361	2,381	1,232	1,149	6,179	3,182	2,997
九十六年 2007	195,375	102,245	93,130	2,565	1,317	1,248	6,414	3,300	3,114
九十七年 2008	190,498	99,790	90,708	3,304	1,671	1,633	4,891	2,453	2,438
九十八年 2009	183,801	95,644	88,157	2,960	1,506	1,454	4,512	2,321	2,191
九十九年 2010	159,328	83,286	76,042	3,062	1,617	1,445	4,470	2,297	2,173
一〇〇年 2011	189,162	98,098	91,064	2,966	1,538	1,428	4,486	2,300	2,186
十二月 Dec.	18,021	9,246	8,775	273	138	135	406	210	196
一〇一年 2012	221,213	114,511	106,702	3,273	1,720	1,553	4,977	2,605	2,372
一月 Jan.	14,732	7,657	7,075	205	103	102	357	193	164
二月 Feb.	16,872	8,841	8,031	264	132	132	364	198	166
三月 Mar.	18,580	9,553	9,027	295	158	137	406	228	178
四月 Apr.	16,815	8,655	8,160	216	114	102	372	187	185
五月 May	17,865	9,176	8,689	255	140	115	420	211	209
六月 June	18,792	9,826	8,966	267	145	122	420	219	201
七月 July	16,209	8,445	7,764	279	153	126	408	207	201
八月 Aug.	18,913	9,661	9,252	298	160	138	404	199	205
九月 Sept.	18,228	9,477	8,751	263	141	122	417	213	204
十月 Oct.	22,551	11,719	10,832	323	173	150	524	271	253
十一月 Nov.	21,177	11,019	10,158	318	165	153	454	237	217
十二月 Dec.	20,479	10,482	9,997	290	136	154	431	242	189
較上月增減(%) VS. with Last Month	-3.30	-4.87	-1.58	-8.81	-17.58	0.65	-5.07	2.11	-12.90
較上年同月增減(%) VS. with Last Year	13.64	13.37	13.93	6.23	-1.45	14.07	6.16	15.24	-3.57

TABLE 4. MOBILITY STATUS OF RESIDENT POPULATION - BY MONTH (CONT.)

Unit : Persons

棄嬰或無依兒童 Abandoned or Helpless Child			本國人與外國人結婚人數 Married with Foreigners			本國人與外國人離婚人數 Divorced with Foreigners		
			合計 Total	男性 Male	女性 Female	合計 Total	男性 Male	女性 Female
合計 Total	男性 Male	女性 Female	合計 Total	男性 Male	女性 Female	合計 Total	男性 Male	女性 Female
62	35	27	19,643	16,849	2,794	3,025	2,364	661
61	33	28	20,338	17,567	2,771	3,541	2,832	709
37	19	18	13,808	11,121	2,687	3,910	3,195	715
35	19	16	9,524	6,816	2,708	4,425	3,576	849
60	36	24	9,554	6,964	2,590	4,487	3,688	799
40	23	17	8,957	6,062	2,895	4,843	4,062	781
37	21	16	8,620	5,638	2,982	5,363	4,539	824
26	13	13	8,169	5,184	2,985	5,539	4,693	846
13	7	6	8,053	4,958	3,095	5,414	4,640	774
3	3	—	747	455	292	411	356	55
18	12	6	7,887	4,666	3,221	5,200	4,342	858
2	2	—	613	368	245	356	292	64
—	—	—	584	327	257	441	380	61
2	1	1	786	491	295	469	383	86
2	1	1	622	373	249	437	368	69
2	—	2	683	401	282	519	435	84
3	2	1	688	407	281	435	359	76
1	1	—	682	393	289	470	386	84
—	—	—	591	352	239	437	354	83
—	—	—	638	376	262	409	336	73
—	—	—	702	407	295	468	408	60
4	4	—	636	377	259	397	333	64
2	1	1	662	394	268	362	308	54
-50.00	-75.00	—	4.09	4.51	3.47	-8.82	-7.51	-15.63
-33.33	-66.67	—	-11.38	-13.41	-8.22	-11.92	-13.48	-1.82

表5. 現住人口動態登記—按區域別分

單位：人

區域別 Locality	出生 Births				死亡 Deaths			
	合計 Total		男性 Male	女性 Female	合計 Total		男性 Male	女性 Female
	出生數 No. of Births	粗出生率 Crude Birth Rate (o/oo)			死亡數 No. of Deaths	粗死亡率 Crude Death Rate (o/oo)		
一〇一年十二月 Dec., 2012	21,202	0.91	10,861	10,341	11,843	0.51	7,247	4,596
新 北 市 New Taipei City	3,835	0.97	2,009	1,826	1,616	0.41	1,013	603
臺 北 市 Taipei City	2,896	1.08	1,510	1,386	1,278	0.48	754	524
臺 中 市 Taichung City	2,583	0.96	1,312	1,271	1,154	0.43	684	470
臺 南 市 Tainan City	1,665	0.89	804	861	1,095	0.58	639	456
高 雄 市 Kaohsiung City	2,300	0.83	1,148	1,152	1,385	0.50	880	505
臺 灣 省 Taiwan Prov.	7,794	0.84	4,015	3,779	5,264	0.57	3,242	2,022
宜 蘭 縣 Yilan C.	329	0.72	173	156	308	0.67	182	126
桃 園 縣 Taoyuan C.	1,732	0.85	901	831	816	0.40	532	284
新 竹 縣 Hsinchu C.	564	1.08	276	288	267	0.51	153	114
苗 栗 縣 Miaoli C.	530	0.94	265	265	312	0.55	190	122
彰 化 縣 Changhua C.	1,262	0.97	659	603	657	0.51	407	250
南 投 縣 Nantou C.	374	0.72	186	188	360	0.69	219	141
雲 林 縣 Yunlin C.	599	0.84	343	256	517	0.73	304	213
嘉 義 縣 Chiayi C.	353	0.66	174	179	427	0.80	247	180
屏 東 縣 Pingtung C.	516	0.60	274	242	572	0.67	351	221
臺 東 縣 Taitung C.	143	0.63	80	63	209	0.92	135	74
花 蓮 縣 Hualien C.	268	0.80	131	137	234	0.70	163	71
澎 湖 縣 Penghu C.	91	0.92	41	50	64	0.65	35	29
基 隆 市 Keelung City	245	0.65	133	112	206	0.55	131	75
新 竹 市 Hsinchu City	603	1.42	286	317	195	0.46	116	79
嘉 義 市 Chiayi City	185	0.68	93	92	120	0.44	77	43
福 建 省 Fuchien Prov.	129	1.04	63	66	51	0.41	35	16
金 門 縣 Kinmen C.	119	1.06	57	62	49	0.43	33	16
連 江 縣 Lienchiang C.	10	0.89	6	4	2	0.18	2	—

資料來源：本部戶政司。

TABLE 5. MOBILITY STATUS OF RESIDENT POPULATION - BY LOCALITY

Unit:Persons

自然增加 Natural Increase		社會增加 Social Increase		總增加 Total Increase		結 婚 Marriage		離 婚 Divorce	
增加數 No. of Increase	增加率 Increase Rate (o/oo)	增加數 No. of Increase	增加率 Increase Rate (o/oo)	增加數 No. of Increase	總增加率 Increase Rate (o/oo)	對數 (對) Couples	粗結 婚率 Crude Marriage Rate(o/oo)	對數 (對) Couples	粗離 婚率 Crude Divorce Rate(o/oo)
9,359	0.40	1,442	0.06	10,801	0.46	15,301	0.66	4,054	0.17
2,219	0.56	-63	-0.02	2,156	0.55	2,867	0.73	734	0.19
1,618	0.61	602	0.23	2,220	0.83	2,041	0.76	427	0.16
1,429	0.53	398	0.15	1,827	0.68	1,881	0.70	466	0.17
570	0.30	49	0.03	619	0.33	1,184	0.63	306	0.16
915	0.33	-153	-0.06	762	0.27	1,678	0.60	526	0.19
2,530	0.27	-94	-0.01	2,436	0.26	5,585	0.60	1,583	0.17
21	0.05	26	0.06	47	0.10	236	0.51	72	0.16
916	0.45	617	0.30	1,533	0.76	1,491	0.73	433	0.21
297	0.57	363	0.69	660	1.26	390	0.74	109	0.21
218	0.39	98	0.17	316	0.56	375	0.67	84	0.15
605	0.47	-429	-0.33	176	0.14	814	0.63	153	0.12
14	0.03	-96	-0.18	-82	-0.16	296	0.57	77	0.15
82	0.12	-91	-0.13	-9	-0.01	349	0.49	107	0.15
-74	-0.14	-136	-0.25	-210	-0.39	253	0.47	85	0.16
-56	-0.07	-242	-0.28	-298	-0.35	375	0.44	157	0.18
-66	-0.29	-65	-0.29	-131	-0.58	104	0.46	41	0.18
34	0.10	-67	-0.20	-33	-0.10	159	0.47	56	0.17
27	0.27	71	0.72	98	0.99	55	0.56	19	0.19
39	0.10	-145	-0.38	-106	-0.28	220	0.58	77	0.20
408	0.96	130	0.31	538	1.27	321	0.76	68	0.16
65	0.24	-128	-0.47	-63	-0.23	147	0.54	45	0.17
78	0.63	703	5.67	781	6.30	65	0.52	12	0.10
70	0.62	597	5.29	667	5.91	60	0.53	11	0.10
8	0.71	106	9.42	114	10.13	5	0.44	1	0.09

Source :Dept. of Household Registration Affairs, MOI.

表5. 現住人口動態登記—按區域別分(續)

單位：人

區域別 Locality	出生人數按出生狀況 Births by Status								
	婚 生 Legitimate			非婚生—已認領 Illegitimate-Recognized			非婚生—未認領 Illegitimate-Unrecognized		
	合計 Total	男性 Male	女性 Female	合計 Total	男性 Male	女性 Female	合計 Total	男性 Male	女性 Female
一〇一年十二月 Dec., 2012	20,479	10,482	9,997	290	136	154	431	242	189
新 北 市 New Taipei City	3,706	1,940	1,766	60	33	27	68	35	33
臺 北 市 Taipei City	2,825	1,476	1,349	43	21	22	28	13	15
臺 中 市 Taichung City	2,498	1,266	1,232	30	15	15	55	31	24
臺 南 市 Tainan City	1,615	781	834	21	8	13	29	15	14
高 雄 市 Kaohsiung City	2,217	1,106	1,111	35	15	20	47	27	20
臺 灣 省 Taiwan Prov.	7,490	3,850	3,640	101	44	57	203	121	82
宜 蘭 縣 Yilan C.	319	167	152	1	—	1	9	6	3
桃 園 縣 Taoyuan C.	1,645	856	789	31	15	16	56	30	26
新 竹 縣 Hsinchu C.	545	264	281	10	7	3	9	5	4
苗 栗 縣 Miaoli C.	520	259	261	2	1	1	8	5	3
彰 化 縣 Changhua C.	1,229	641	588	11	4	7	22	14	8
南 投 縣 Nantou C.	357	178	179	5	2	3	12	6	6
雲 林 縣 Yunlin C.	577	329	248	6	4	2	16	10	6
嘉 義 縣 Chiayi C.	340	171	169	5	1	4	8	2	6
屏 東 縣 Pingtung C.	489	257	232	6	—	6	21	17	4
臺 東 縣 Taitung C.	130	72	58	5	2	3	8	6	2
花 蓮 縣 Hualien C.	240	116	124	5	2	3	23	13	10
澎 湖 縣 Penghu C.	90	40	50	—	—	—	1	1	—
基 隆 市 Keelung City	233	126	107	6	3	3	6	4	2
新 竹 市 Hsinchu City	593	281	312	6	3	3	4	2	2
嘉 義 市 Chiayi City	183	93	90	2	—	2	—	—	—
福 建 省 Fuchien Prov.	128	63	65	—	—	—	1	—	1
金 門 縣 Kinmen C.	118	57	61	—	—	—	1	—	1
連 江 縣 Lienchiang C.	10	6	4	—	—	—	—	—	—

TABLE 5. MOBILITY STATUS OF RESIDENT POPULATION - BY LOCALITY (CONT.)

Unit : Persons

棄嬰或無依兒童 Abandoned or Helpless Child			本國人與外國人結婚人數 Married with Foreigners			本國人與外國人離婚人數 Divorced with Foreigners		
合計 Total	男性 Male	女性 Female	合計 Total	男性 Male	女性 Female	合計 Total	男性 Male	女性 Female
2	1	1	662	394	268	362	308	54
1	1	—	141	76	65	59	43	16
—	—	—	107	42	65	31	19	12
—	—	—	71	40	31	34	28	6
—	—	—	36	22	14	30	28	2
1	—	1	77	44	33	32	29	3
—	—	—	226	167	59	174	159	15
—	—	—	12	8	4	9	9	—
—	—	—	63	50	13	49	38	11
—	—	—	19	14	5	12	11	1
—	—	—	17	12	5	8	8	—
—	—	—	23	19	4	15	15	—
—	—	—	19	13	6	7	6	1
—	—	—	17	15	2	14	14	—
—	—	—	4	3	1	11	11	—
—	—	—	15	13	2	24	23	1
—	—	—	5	2	3	2	2	—
—	—	—	8	5	3	2	2	—
—	—	—	3	3	—	1	1	—
—	—	—	8	5	3	11	10	1
—	—	—	6	1	5	6	6	—
—	—	—	7	4	3	3	3	—
—	—	—	4	3	1	2	2	—
—	—	—	4	3	1	2	2	—
—	—	—	—	—	—	—	—	—

表6. 現住人口動態登記年累計—按區域別分

單位：人

區域別 Locality	出生 Births				死亡 Deaths			
	合計 Total		男性 Male	女性 Female	合計 Total		男性 Male	女性 Female
	出生數 No. of Births	粗出生率 Crude Birth Rate (o/oo)			死亡數 No. of Deaths	粗死亡率 Crude Death Rate (o/oo)		
一〇一年一至十二月 Jan. - Dec., 2012	229,481	9.86	118,848	110,633	154,251	6.63	93,618	60,633
新北市 New Taipei City	40,847	10.40	21,040	19,807	20,280	5.16	12,533	7,747
臺北市 Taipei City	29,498	11.08	15,342	14,156	16,579	6.23	9,789	6,790
臺中市 Taichung City	28,324	10.59	14,628	13,696	15,017	5.61	9,062	5,955
臺南市 Tainan City	17,752	9.45	9,222	8,530	13,871	7.38	8,221	5,650
高雄市 Kaohsiung City	24,963	8.99	12,914	12,049	18,945	6.82	11,781	7,164
臺灣省 Taiwan Prov.	86,512	9.37	44,907	41,605	68,949	7.47	41,849	27,100
宜蘭縣 Yilan C.	3,930	8.57	2,042	1,888	3,476	7.58	2,063	1,413
桃園縣 Taoyuan C.	19,866	9.83	10,215	9,651	10,977	5.43	6,945	4,032
新竹縣 Hsinchu C.	6,204	11.91	3,146	3,058	3,390	6.51	2,037	1,353
苗栗縣 Miaoli C.	6,207	11.03	3,206	3,001	4,532	8.05	2,739	1,793
彰化縣 Changhua C.	13,658	10.49	7,134	6,524	9,370	7.20	5,530	3,840
南投縣 Nantou C.	4,056	7.78	2,115	1,941	4,542	8.71	2,765	1,777
雲林縣 Yunlin C.	6,167	8.66	3,269	2,898	6,680	9.38	3,902	2,778
嘉義縣 Chiayi C.	3,889	7.26	2,014	1,875	5,087	9.49	3,020	2,067
屏東縣 Pingtung C.	6,285	7.30	3,343	2,942	7,727	8.97	4,710	3,017
臺東縣 Taitung C.	1,858	8.18	994	864	2,425	10.67	1,526	899
花蓮縣 Hualien C.	2,782	8.28	1,481	1,301	3,167	9.43	2,101	1,066
澎湖縣 Penghu C.	978	9.98	515	463	828	8.45	462	366
基隆市 Keelung City	2,399	6.34	1,238	1,161	2,681	7.08	1,579	1,102
新竹市 Hsinchu City	6,161	14.58	3,128	3,033	2,367	5.60	1,451	916
嘉義市 Chiayi City	2,072	7.64	1,067	1,005	1,700	6.26	1,019	681
福建省 Fuchien Prov.	1,585	13.30	795	790	610	5.12	383	227
金門縣 Kinmen C.	1,431	13.19	718	713	571	5.26	356	215
連江縣 Lienchiang C.	154	14.38	77	77	39	3.64	27	12

資料來源：本部戶政司。

TABLE 6. MOBILITY STATUS OF RESIDENT POPULATION OF THE YEAR - BY LOCALITY

Unit : Persons

自然增加 Natural Increase		社會增加 Social Increase		總增加 Total Increase		結婚 Marriage		離婚 Divorce	
增加數 No. of Increase	增加率 Increase Rate (o/oo)	增加數 No. of Increase	增加率 Increase Rate (o/oo)	增加數 No. of Increase	總增加率 Increase Rate (o/oo)	對數 (對) Couples	粗結 婚率 Crude Marriage Rate(o/oo)	對數 (對) Couples	粗離 婚率 Crude Divorce Rate(o/oo)
75,230	3.23	15,680	0.67	90,910	3.91	143,384	6.16	55,980	2.41
20,567	5.24	2,287	0.58	22,854	5.82	26,872	6.84	10,613	2.70
12,919	4.85	9,339	3.51	22,258	8.36	18,821	7.07	5,818	2.19
13,307	4.98	7,192	2.69	20,499	7.66	17,109	6.40	6,390	2.39
3,881	2.07	804	0.43	4,685	2.49	10,839	5.77	4,245	2.26
6,018	2.17	-1,829	-0.66	4,189	1.51	16,221	5.84	7,093	2.55
17,563	1.90	-11,570	-1.25	5,993	0.65	52,998	5.74	21,698	2.35
454	0.99	-920	-2.01	-466	-1.02	2,570	5.60	966	2.11
8,889	4.40	7,967	3.94	16,856	8.34	13,621	6.74	5,832	2.88
2,814	5.40	3,538	6.79	6,352	12.20	3,393	6.51	1,362	2.62
1,675	2.98	291	0.52	1,966	3.49	3,450	6.13	1,263	2.24
4,288	3.29	-7,459	-5.73	-3,171	-2.44	7,196	5.53	2,268	1.74
-486	-0.93	-2,125	-4.07	-2,611	-5.01	2,741	5.26	1,105	2.12
-513	-0.72	-2,052	-2.88	-2,565	-3.60	3,431	4.82	1,431	2.01
-1,198	-2.24	-3,021	-5.64	-4,219	-7.87	2,541	4.74	1,147	2.14
-1,442	-1.67	-4,646	-5.39	-6,088	-7.07	4,064	4.72	1,946	2.26
-567	-2.49	-1,471	-6.47	-2,038	-8.97	1,141	5.02	555	2.44
-385	-1.15	-1,263	-3.76	-1,648	-4.90	1,858	5.53	854	2.54
150	1.53	1,536	15.67	1,686	17.20	441	4.50	200	2.04
-282	-0.74	-2,492	-6.58	-2,774	-7.33	2,089	5.52	1,060	2.80
3,794	8.98	1,225	2.90	5,019	11.88	3,044	7.20	1,045	2.47
372	1.37	-678	-2.50	-306	-1.13	1,418	5.23	664	2.45
975	8.18	9,457	79.33	10,432	87.51	524	4.40	123	1.03
860	7.93	8,368	77.13	9,228	85.05	470	4.33	113	1.04
115	10.74	1,089	101.70	1,204	112.44	54	5.04	10	0.93

Source :Dept. of Household Registration Affairs, MOI.

表6. 現住人口動態登記年累計—按區域別分(續)

單位：人

區域別 Locality	出生人數按出生狀況 Births by Status								
	婚 生 Legitimate			非婚生—已認領 Illegitimate-Recognized			非婚生—未認領 Illegitimate-Unrecognized		
	合計 Total	男性 Male	女性 Female	合計 Total	男性 Male	女性 Female	合計 Total	男性 Male	女性 Female
一〇一年一至十二月 Jan. - Dec., 2012	221,213	114,511	106,702	3,273	1,720	1,553	4,977	2,605	2,372
新 北 市 New Taipei City	39,400	20,282	19,118	569	317	252	875	438	437
臺 北 市 Taipei City	28,729	14,931	13,798	341	182	159	426	228	198
臺 中 市 Taichung City	27,331	14,119	13,212	431	219	212	560	288	272
臺 南 市 Tainan City	17,164	8,908	8,256	243	130	113	344	183	161
高 雄 市 Kaohsiung City	23,976	12,390	11,586	429	220	209	557	304	253
臺 灣 省 Taiwan Prov.	83,042	43,096	39,946	1,253	646	607	2,208	1,160	1,048
宜 蘭 縣 Yilan C.	3,749	1,950	1,799	58	28	30	123	64	59
桃 園 縣 Taoyuan C.	19,025	9,795	9,230	328	169	159	510	250	260
新 竹 縣 Hsinchu C.	6,022	3,047	2,975	73	38	35	108	60	48
苗 栗 縣 Miaoli C.	6,040	3,126	2,914	51	24	27	115	56	59
彰 化 縣 Changhua C.	13,308	6,954	6,354	139	70	69	211	110	101
南 投 縣 Nantou C.	3,856	2,023	1,833	75	30	45	125	62	63
雲 林 縣 Yunlin C.	5,940	3,140	2,800	87	53	34	137	73	64
嘉 義 縣 Chiayi C.	3,766	1,951	1,815	56	28	28	67	35	32
屏 東 縣 Pingtung C.	5,915	3,145	2,770	138	63	75	232	135	97
臺 東 縣 Taitung C.	1,646	874	772	45	27	18	167	93	74
花 蓮 縣 Hualien C.	2,539	1,345	1,194	60	28	32	182	108	74
澎 湖 縣 Penghu C.	963	505	458	5	4	1	10	6	4
基 隆 市 Keelung City	2,266	1,168	1,098	40	26	14	93	44	49
新 竹 市 Hsinchu City	6,027	3,056	2,971	60	35	25	74	37	37
嘉 義 市 Chiayi City	1,980	1,017	963	38	23	15	54	27	27
福 建 省 Fuchien Prov.	1,571	785	786	7	6	1	7	4	3
金 門 縣 Kinmen C.	1,420	710	710	4	4	—	7	4	3
連 江 縣 Lienchiang C.	151	75	76	3	2	1	—	—	—

TABLE 6. MOBILITY STATUS OF RESIDENT POPULATION OF THE YEAR - BY LOCALITY (CONT.)

Unit : Persons

棄嬰或無依兒童 Abandoned or Helpless Child			本國人與外國人結婚人數 Married with Foreigners			本國人與外國人離婚人數 Divorced with Foreigners		
合計 Total	男性 Male	女性 Female	合計 Total	男性 Male	女性 Female	合計 Total	男性 Male	女性 Female
18	12	6	7,887	4,666	3,221	5,200	4,342	858
3	3	—	1,482	861	621	966	745	221
2	1	1	1,243	452	791	470	299	171
2	2	—	865	492	373	505	429	76
1	1	—	451	267	184	405	353	52
1	—	1	847	493	354	583	499	84
9	5	4	2,985	2,091	894	2,260	2,007	253
—	—	—	151	115	36	102	82	20
3	1	2	897	615	282	616	530	86
1	1	—	207	147	60	141	123	18
1	—	1	201	157	44	134	126	8
—	—	—	355	261	94	271	252	19
—	—	—	161	117	44	115	104	11
3	3	—	176	147	29	182	170	12
—	—	—	145	104	41	168	158	10
—	—	—	200	141	59	216	197	19
—	—	—	54	31	23	36	28	8
1	—	1	94	59	35	62	45	17
—	—	—	22	18	4	15	15	—
—	—	—	112	67	45	82	71	11
—	—	—	142	66	76	77	66	11
—	—	—	68	46	22	43	40	3
—	—	—	14	10	4	11	10	1
—	—	—	11	7	4	11	10	1
—	—	—	3	3	—	—	—	—

表7. 結婚及離婚登記—按國籍及月別分

單位：人

年(月)別 Year (Month)	結 婚			
	合 計 Total		本 國 人 R.O.C.	
	新郎 Groom	新娘 Bride	新郎 Groom	新娘 Bride
九十三年 2004	131,453	131,453	128,277	103,319
九十四年 2005	141,140	141,140	138,001	115,852
九十五年 2006	142,669	142,669	139,455	121,953
九十六年 2007	135,041	135,041	131,900	113,482
九十七年 2008	154,866	154,866	151,350	136,653
九十八年 2009	117,099	117,099	113,426	98,858
九十九年 2010	138,819	138,819	135,027	121,110
一〇〇年 2011	165,327	165,327	161,237	147,901
十二月 Dec.	18,911	18,911	18,516	17,412
一〇一年 2012	143,384	143,384	139,047	127,121
一月 Jan.	14,442	14,442	14,076	12,775
二月 Feb.	9,855	9,855	9,524	8,681
三月 Mar.	15,151	15,151	14,765	13,668
四月 Apr.	10,110	10,110	9,767	8,793
五月 May	10,630	10,630	10,244	9,255
六月 June	10,543	10,543	10,173	9,172
七月 July	12,306	12,306	11,921	10,903
八月 Aug.	8,045	8,045	7,720	6,824
九月 Sept.	7,924	7,924	7,579	6,622
十月 Oct.	13,797	13,797	13,388	12,359
十一月 Nov.	15,280	15,280	14,938	14,009
十二月 Dec.	15,301	15,301	14,952	14,060
較上月增減(%) VS. with Last Month	0.14	0.14	0.09	0.36
較上年同月增減(%) VS. with Last Year	-19.09	-19.09	-19.25	-19.25

資料來源：本部戶政司。
說 明：本國人含華僑。

TABLE 7. MARRIAGE AND DIVORCE REGISTRATIONS
- BY NATIONALITY AND MONTH

Unit : Persons

Marriage							
大陸地區 Mainland		港澳 H.K. & Macao		東南亞 S.E. Asia		其他國家 Others	
新郎 Groom	新娘 Bride	新郎 Groom	新娘 Bride	新郎 Groom	新娘 Bride	新郎 Groom	新娘 Bride
256	10,386	149	181	921	17,182	1,850	385
282	13,976	170	191	751	10,703	1,936	418
323	13,641	183	259	579	6,371	2,129	445
371	14,350	180	245	452	6,500	2,138	464
371	11,903	250	248	468	5,541	2,427	521
452	12,344	239	259	502	5,194	2,480	444
562	12,245	245	280	549	4,663	2,436	521
686	12,114	309	354	520	4,367	2,575	591
72	1,008	31	36	50	405	242	50
766	11,268	350	329	664	4,120	2,557	546
88	1,275	33	24	56	330	189	38
41	822	33	25	55	286	202	41
65	968	26	24	60	425	235	66
59	920	35	24	43	326	206	47
76	948	28	26	47	351	235	50
60	939	29	25	75	360	206	47
68	978	28	32	64	351	225	42
63	833	23	36	38	320	201	32
64	908	19	18	65	336	197	40
85	1,000	29	31	58	363	237	44
49	862	34	32	50	339	209	38
48	815	33	32	53	333	215	61
-2.04	-5.45	-2.94	0.00	6.00	-1.77	2.87	60.53
-33.33	-19.15	6.45	-11.11	6.00	-17.78	-11.16	22.00

Source : Dept. of Household Registration Affairs, MOI.
Note : R.O.C. Residents include Overseas Chinese.

表7. 結婚及離婚登記—按國籍及月別分(續)

單位：人

年(月)別 Year (Month)	離 婚			
	合 計 Total		本 國 人 R.O.C.	
	男 Male	女 Female	男 Male	女 Female
九十三年 2004	62,796	62,796	61,708	52,494
九十四年 2005	62,571	62,571	61,440	52,661
九十五年 2006	64,540	64,540	63,259	54,231
九十六年 2007	58,518	58,518	57,358	48,588
九十七年 2008	55,995	55,995	54,873	45,696
九十八年 2009	57,223	57,223	55,998	45,291
九十九年 2010	58,115	58,115	56,800	44,197
一〇〇年 2011	57,008	57,008	55,826	44,036
十二月 Dec.	4,538	4,538	4,449	3,535
一〇一年 2012	55,980	55,980	54,758	43,767
一月 Jan.	3,633	3,633	3,544	2,820
二月 Feb.	4,425	4,425	4,332	3,415
三月 Mar.	4,989	4,989	4,868	3,873
四月 Apr.	4,795	4,795	4,688	3,760
五月 May	5,110	5,110	4,996	3,917
六月 June	4,661	4,661	4,562	3,672
七月 July	5,189	5,189	5,068	4,029
八月 Aug.	4,993	4,993	4,873	3,994
九月 Sept.	4,530	4,530	4,433	3,562
十月 Oct.	5,102	5,102	5,010	4,007
十一月 Nov.	4,499	4,499	4,413	3,522
十二月 Dec.	4,054	4,054	3,971	3,196
較上月增減(%) VS. with Last Month	-9.89	-9.89	-10.02	-9.26
較上年同月增減(%) VS. with Last Year	-10.67	-10.67	-10.74	-9.59

TABLE 7. MARRIAGE AND DIVORCE REGISTRATIONS
- BY NATIONALITY AND MONTH (CONT.)

Unit: Persons

Divorce							
大陸地區 Mainland		港澳 H.K. & Macao		東南亞 S.E. Asia		其他國家 Others	
男 Male	女 Female	男 Male	女 Female	男 Male	女 Female	男 Male	女 Female
342	7,440	37	30	199	2,745	510	87
365	6,682	51	33	264	3,108	451	87
366	6,691	66	42	279	3,458	570	118
304	6,190	57	52	276	3,568	523	120
291	6,191	50	46	233	3,946	548	116
331	7,341	70	52	221	4,411	603	128
425	9,167	44	58	208	4,547	638	146
358	8,270	50	62	217	4,506	557	134
33	640	1	7	12	346	43	10
295	7,815	69	56	212	4,216	646	126
18	517	7	4	13	284	51	8
25	626	7	4	12	363	49	17
32	730	3	3	15	372	71	11
32	662	6	5	19	362	50	6
26	751	4	7	19	425	65	10
21	625	2	5	20	352	56	7
26	765	11	9	22	377	62	9
33	642	4	3	17	342	66	12
18	630	6	2	19	324	54	12
25	681	7	6	18	391	42	17
18	639	4	5	22	320	42	13
21	547	8	3	16	304	38	4
16.67	-14.40	100.00	-40.00	-27.27	-5.00	-9.52	-69.23
-36.36	-14.53	700.00	-57.14	33.33	-12.14	-11.63	-60.00

表8. 結婚及離婚登記年累計—按國籍及區域別分

單位：人

區域別 Locality	結 婚			
	合 計 Total		本 國 人 R.O.C.	
	新郎 Groom	新娘 Bride	新郎 Groom	新娘 Bride
一〇一年一至十二月 Jan. - Dec., 2012	143,384	143,384	139,047	127,121
新 北 市 New Taipei City	26,872	26,872	25,994	23,798
臺 北 市 Taipei City	18,821	18,821	17,749	16,749
臺 中 市 Taichung City	17,109	17,109	16,642	15,375
臺 南 市 Tainan City	10,839	10,839	10,596	9,792
高 雄 市 Kaohsiung City	16,221	16,221	15,769	14,576
臺 灣 省 Taiwan Prov.	52,998	52,998	51,790	46,447
宜蘭縣 Yilan C.	2,570	2,570	2,523	2,267
桃園縣 Taoyuan C.	13,621	13,621	13,213	11,771
新竹縣 Hsinchu C.	3,393	3,393	3,318	2,961
苗栗縣 Miaoli C.	3,450	3,450	3,393	2,985
彰化縣 Changhua C.	7,196	7,196	7,069	6,395
南投縣 Nantou C.	2,741	2,741	2,684	2,427
雲林縣 Yunlin C.	3,431	3,431	3,391	2,949
嘉義縣 Chiayi C.	2,541	2,541	2,489	2,165
屏東縣 Pingtung C.	4,064	4,064	3,981	3,646
臺東縣 Taitung C.	1,141	1,141	1,106	1,028
花蓮縣 Hualien C.	1,858	1,858	1,813	1,675
澎湖縣 Penghu C.	441	441	436	393
基隆市 Keelung City	2,089	2,089	2,031	1,795
新竹市 Hsinchu City	3,044	3,044	2,952	2,746
嘉義市 Chiayi City	1,418	1,418	1,391	1,244
福 建 省 Fuchien Prov.	524	524	507	384
金門縣 Kinmen C.	470	470	457	348
連江縣 Lienchiang C.	54	54	50	36

資料來源：本部戶政司。
說 明：本國人含華僑。

TABLE 8. MARRIAGE AND DIVORCE REGISTRATIONS OF THE YEAR
- BY NATIONALITY AND LOCALITY

Unit : Persons

Marriage							
大陸地區 Mainland		港澳 H.K. & Macao		東南亞 S.E. Asia		其他國家 Others	
新郎 Groom	新娘 Bride	新郎 Groom	新娘 Bride	新郎 Groom	新娘 Bride	新郎 Groom	新娘 Bride
766	11,268	350	329	664	4,120	2,557	546
148	2,127	109	86	125	728	496	133
197	1,559	84	61	100	279	691	173
67	1,211	27	31	72	448	301	44
44	768	15	12	38	246	146	21
67	1,113	31	39	57	435	297	58
233	4,362	81	98	272	1,975	622	116
8	184	3	4	10	110	26	5
100	1,214	26	21	102	568	180	47
8	283	7	2	17	144	43	3
8	305	5	3	17	154	27	3
22	529	11	11	35	251	59	10
11	195	2	2	12	113	32	4
9	329	2	6	11	142	18	5
8	266	3	6	13	101	28	3
18	263	6	14	11	134	48	7
9	81	3	1	6	30	17	1
7	122	3	2	5	58	30	1
1	29	—	1	3	18	1	—
8	218	5	9	9	54	36	13
13	217	3	15	17	53	59	13
3	127	2	1	4	45	18	1
10	128	3	2	—	9	4	1
7	114	2	1	—	7	4	—
3	14	1	1	—	2	—	1

Source : Dept. of Household Registration Affairs, MOI.
Note : R.O.C. Residents include Overseas Chinese.

表8. 結婚及離婚登記年累計—按國籍及區域別分(續)

單位：人

區域別 Locality	離婚			
	合計 Total		本國人 R.O.C.	
	男 Male	女 Female	男 Male	女 Female
一〇一年一至十二月 Jan. - Dec., 2012	55,980	55,980	54,758	43,767
新北市 New Taipei City	10,613	10,613	10,299	8,316
臺北市 Taipei City	5,818	5,818	5,583	4,638
臺中市 Taichung City	6,390	6,390	6,283	5,161
臺南市 Tainan City	4,245	4,245	4,178	3,363
高雄市 Kaohsiung City	7,093	7,093	6,958	5,553
臺灣省 Taiwan Prov.	21,698	21,698	21,337	16,668
宜蘭縣 Yilan C.	966	966	940	756
桃園縣 Taoyuan C.	5,832	5,832	5,704	4,453
新竹縣 Hsinchu C.	1,362	1,362	1,338	1,073
苗栗縣 Miaoli C.	1,263	1,263	1,255	947
彰化縣 Changhua C.	2,268	2,268	2,244	1,742
南投縣 Nantou C.	1,105	1,105	1,093	862
雲林縣 Yunlin C.	1,431	1,431	1,413	998
嘉義縣 Chiayi C.	1,147	1,147	1,128	794
屏東縣 Pingtung C.	1,946	1,946	1,913	1,491
臺東縣 Taitung C.	555	555	545	464
花蓮縣 Hualien C.	854	854	833	709
澎湖縣 Penghu C.	200	200	200	168
基隆市 Keelung City	1,060	1,060	1,041	820
新竹市 Hsinchu City	1,045	1,045	1,030	866
嘉義市 Chiayi City	664	664	660	525
福建省 Fuchien Prov.	123	123	120	68
金門縣 Kinmen C.	113	113	110	63
連江縣 Lienchiang C.	10	10	10	5

TABLE 8. MARRIAGE AND DIVORCE REGISTRATIONS OF THE YEAR
- BY NATIONALITY AND LOCALITY (CONT.)

Unit: Persons

Divorce							
大陸地區 Mainland		港澳 H.K. & Macao		東南亞 S.E. Asia		其他國家 Others	
男 Male	女 Female	男 Male	女 Female	男 Male	女 Female	男 Male	女 Female
295	7,815	69	56	212	4,216	646	126
74	1,540	19	12	54	701	167	44
48	874	16	7	25	265	146	34
23	794	8	6	17	421	59	8
14	521	1	8	15	346	37	7
44	1,036	7	5	9	492	75	7
90	3,005	18	18	92	1,981	161	26
5	128	1	—	5	79	15	3
34	843	8	6	45	520	41	10
4	165	2	1	6	120	12	3
—	190	—	—	5	124	3	2
4	272	1	2	8	251	11	1
1	139	—	—	4	102	7	2
6	262	—	1	3	170	9	—
8	194	1	1	3	156	7	2
13	257	1	1	3	196	16	1
2	63	—	—	3	28	5	—
4	98	—	2	4	44	13	1
—	17	—	—	—	15	—	—
6	168	2	1	1	71	10	—
3	111	1	2	2	65	9	1
—	98	1	1	—	40	3	—
2	45	—	—	—	10	1	—
2	40	—	—	—	10	1	—
—	5	—	—	—	—	—	—

表9. 現住人口遷入遷出登記—按月別分

單位：人

1. 男女合計

年(月)別 Year (Month)	遷入 Immigrants / In-migrants						
	合計 Total	自外國 From Foreign Countries	自他省(市) From Other Provinces (Cities)				
			新北市 New Taipei City	臺北市 Taipei City	臺中市 Taichung City	臺南市 Tainan City	高雄市 Kaohsiung City
九十二年 2003	1,273,526	25,500	—	101,284	—	—	52,533
九十三年 2004	1,264,937	36,061	—	93,533	—	—	49,117
九十四年 2005	1,442,018	33,704	—	99,196	—	—	56,382
九十五年 2006	1,414,340	56,279	—	95,037	—	—	53,778
九十六年 2007	1,173,040	56,863	—	87,881	—	—	42,677
九十七年 2008	1,196,407	50,310	—	90,240	—	—	43,718
九十八年 2009	1,198,561	50,486	—	91,595	—	—	42,170
九十九年 2010	1,213,899	45,623	—	85,573	—	—	41,090
一〇〇年 2011	1,128,449	45,694	107,314	76,610	39,197	24,877	39,400
十二月 Dec.	72,467	4,375	6,275	4,169	2,591	1,700	2,547
一〇一年 2012	1,118,006	43,093	105,793	78,137	39,259	24,671	39,049
一月 Jan.	69,788	5,076	6,304	4,495	2,427	1,646	2,521
二月 Feb.	101,194	2,966	9,382	6,798	3,563	2,275	3,710
三月 Mar.	103,872	3,692	10,149	6,759	3,563	2,359	3,829
四月 Apr.	91,444	3,619	9,146	6,286	3,276	2,021	3,171
五月 May	103,777	3,491	10,142	7,572	3,391	2,135	3,312
六月 June	89,886	3,607	8,731	6,569	3,095	1,858	2,917
七月 July	108,129	4,444	9,930	7,898	3,892	2,423	3,928
八月 Aug.	114,752	3,273	10,837	8,250	4,095	2,574	4,074
九月 Sept.	94,126	2,626	8,502	7,462	3,154	2,033	3,174
十月 Oct.	84,014	3,424	7,881	5,611	3,156	1,818	2,937
十一月 Nov.	78,779	3,427	7,348	5,085	2,723	1,766	2,711
十二月 Dec.	78,245	3,448	7,441	5,352	2,924	1,763	2,765
較上月增減(%) VS. with Last Month	-0.68	0.61	1.27	5.25	7.38	-0.17	1.99
較上年同月增減(%) VS. with Last Year	7.97	-21.19	18.58	28.38	12.85	3.71	8.56

資料來源：本部戶政司。

說明：1. 94年臺中縣調整里鄰，故其他劇增。

2. 96年清查93年12月以前遷往國外未入境者，致遷往外國者劇增。

- 46 -

TABLE 9. MIGRATION REGISTRATION OF RESIDENT POPULATION
- BY MONTH

1. BOTH SEX

Unit: Persons

遷入 Immigrants / In-migrants						
自他省(市) From Other Provinces (Cities)			自本省 他縣市 Other C. & City of Prov.	自本縣 市他鄉 鎮市區 Other Township, City & Dist.	初設 戶籍 First Reg.	其他 Others
臺灣省 Taiwan Prov.	福建省 Fuchien Prov.	其他省市 Others				
129,172	2,663	10	383,368	567,022	11,805	169
128,550	2,492	12	375,833	564,451	14,715	173
136,073	2,797	9	404,250	602,323	18,816	88,468
146,895	3,579	7	424,317	610,344	23,960	144
118,332	2,702	5	343,994	494,925	25,565	96
117,972	3,759	10	362,153	503,614	24,531	100
114,961	2,777	5	348,100	500,500	47,847	120
133,262	3,671	9	390,506	482,437	31,451	277
136,275	3,315	9	81,903	548,239	25,504	112
8,591	164	—	5,313	34,081	2,657	4
129,066	3,174	9	81,879	550,253	23,500	123
8,277	215	—	5,231	31,890	1,698	8
12,024	342	1	7,561	50,634	1,928	10
12,458	342	—	7,454	51,357	1,898	12
10,674	299	1	6,858	44,659	1,424	10
11,984	342	1	7,497	51,374	2,529	7
10,100	260	1	6,663	44,253	1,829	3
12,558	247	4	8,188	51,990	2,616	11
13,550	308	1	8,678	56,506	2,588	18
10,293	260	—	6,387	48,752	1,469	14
9,328	210	—	6,321	41,526	1,795	7
8,873	170	—	5,558	39,109	1,992	17
8,947	179	—	5,483	38,203	1,734	6
0.83	5.29	—	-1.35	-2.32	-12.95	-64.71
4.14	9.15	—	3.20	12.09	-34.74	50.00

Source: Dept. of Household Registration Affairs, MOI.

Note: 1. The figure of Others includes the data of Adjustment for Li and Lin of Taichung County in 2005.

2. A thorough check in 2007 on those who emigrated to foreign countries before Dec. 2004 and haven't entered R.O.C. over 2 years resulted in a mass increase of emigrants to foreign countries.

- 47 -

表9. 現住人口遷入遷出登記—按月別分(續)

單位：人

1. 男女合計

年(月)別 Year (Month)	遷出 Emigrants / Out-migrants						
	合計 Total	往外國 To Foreign Countries	往他省(市) To Other Provinces (Cities)				
			新北市 New Taipei City	臺北市 Taipei City	臺中市 Taichung City	臺南市 Tainan City	高雄市 Kaohsiung City
九十二年 2003	1,286,021	49,560	—	82,834	—	—	48,139
九十三年 2004	1,261,692	47,185	—	80,638	—	—	48,296
九十四年 2005	1,427,213	37,140	—	84,146	—	—	50,088
九十五年 2006	1,376,816	42,247	—	92,912	—	—	52,610
九十六年 2007	1,154,510	63,150	—	72,959	—	—	44,519
九十七年 2008	1,172,845	50,529	—	73,596	—	—	44,725
九十八年 2009	1,163,548	62,579	—	69,540	—	—	40,391
九十九年 2010	1,192,662	55,213	—	92,366	—	—	40,480
一〇〇年 2011	1,109,372	51,523	107,694	95,764	44,501	26,772	36,031
十二月 Dec.	68,153	2,671	6,484	5,644	2,810	1,560	2,159
一〇一年 2012	1,102,326	50,250	104,204	85,701	44,792	24,619	35,611
一月 Jan.	66,499	3,457	6,103	5,260	2,801	1,714	2,405
二月 Feb.	100,879	4,543	9,453	7,833	4,054	2,398	3,388
三月 Mar.	103,403	5,039	9,537	8,516	4,418	2,479	3,197
四月 Apr.	90,180	3,753	8,282	7,202	3,810	2,141	2,970
五月 May	101,825	4,025	10,370	8,663	4,195	2,018	2,917
六月 June	88,294	3,801	8,654	7,083	3,611	1,841	2,746
七月 July	104,825	3,691	10,243	7,751	4,459	2,401	3,656
八月 Aug.	113,572	4,604	10,998	8,252	4,729	2,617	3,866
九月 Sept.	95,446	5,331	9,037	7,128	3,305	1,758	3,107
十月 Oct.	83,382	4,532	7,506	6,162	3,219	1,851	2,512
十一月 Nov.	77,218	3,777	6,923	5,946	3,052	1,679	2,413
十二月 Dec.	76,803	3,697	7,098	5,905	3,139	1,722	2,434
較上月增減(%) VS. with Last Month	-0.54	-2.12	2.53	-0.69	2.85	2.56	0.87
較上年同月增減(%) VS. with Last Year	12.69	38.41	9.47	4.62	11.71	10.38	12.74

TABLE 9. MIGRATION REGISTRATION OF RESIDENT POPULATION
- BY MONTH(CONT.)

1. BOTH SEX

Unit: Persons

遷出 Emigrants / Out-migrants	住址變更 Change Residence								
	往他省(市) To Other Provinces (Cities)			往本省 他縣市	往本縣 市他鄉 鎮市區	註銷戶籍	其他	遷入 In-migrants	遷出 Out-migrants
	臺灣省 Taiwan Prov.	福建省 Fuchien Prov.	其他省市 Others	Other C. & City of Prov.	Other Town- ship, City & Dist.	Canceled Reg.	Others		
150,305	4,297	—	383,342	566,999	114	431	671,115	671,115	
138,663	6,064	1	375,796	564,397	1	651	693,146	693,146	
151,062	9,123	—	404,206	602,305	6	89,137	719,466	719,466	
145,084	8,689	—	424,305	610,329	13	627	760,193	760,193	
126,833	7,267	—	343,972	494,915	2	893	616,601	616,601	
131,379	5,946	—	362,154	503,606	409	501	637,589	637,589	
130,221	11,330	—	348,078	500,496	567	346	633,243	633,243	
124,225	6,501	—	390,490	482,436	457	494	619,823	619,823	
107,000	9,208	—	81,896	548,228	491	264	579,747	579,747	
6,773	608	—	5,313	34,081	22	28	38,452	38,452	
111,720	12,492	1	81,878	550,246	560	252	574,466	574,466	
6,761	838	—	5,231	31,890	20	19	32,551	32,551	
9,804	1,163	—	7,561	50,633	33	16	49,966	49,966	
10,125	1,189	—	7,454	51,357	82	10	53,277	53,277	
9,432	1,036	—	6,857	44,655	29	13	46,781	46,781	
9,974	741	1	7,497	51,374	33	17	55,060	55,060	
8,851	742	—	6,662	44,253	33	17	46,763	46,763	
11,026	1,339	—	8,189	51,990	48	32	53,507	53,507	
12,083	1,140	—	8,678	56,506	61	38	58,415	58,415	
9,107	1,438	—	6,387	48,751	70	27	51,354	51,354	
8,550	1,138	—	6,322	41,526	44	20	44,302	44,302	
7,809	855	—	5,558	39,109	67	30	41,535	41,535	
8,198	873	—	5,482	38,202	40	13	40,955	40,955	
0.87	2.11	—	-1.37	-2.32	-40.30	-56.67	-1.40	-1.40	
12.74	43.59	—	3.18	12.09	81.82	-53.57	6.51	6.51	

表9. 現住人口遷入遷出登記—按月別分(續)

單位：人		2. 男性					
年(月)別 Year (Month)	遷入 Immigrants / In-migrants						
	合計 Total	自外國 From Foreign Countries	自他省(市) From Other Provinces (Cities)				
			新北市 New Taipei City	臺北市 Taipei City	臺中市 Taichung City	臺南市 Tainan City	高雄市 Kaohsiung City
九十二年 2003	582,232	12,199	—	48,269	—	—	24,903
九十三年 2004	578,462	16,577	—	44,379	—	—	23,239
九十四年 2005	659,375	15,555	—	47,282	—	—	26,740
九十五年 2006	634,734	24,957	—	44,584	—	—	25,245
九十六年 2007	526,719	25,699	—	41,579	—	—	20,197
九十七年 2008	532,441	22,751	—	42,006	—	—	20,220
九十八年 2009	532,654	23,069	—	42,886	—	—	19,933
九十九年 2010	542,584	21,000	—	40,272	—	—	19,283
一〇〇年 2011	503,564	21,159	50,684	35,741	17,174	11,091	17,952
十二月 Dec.	30,772	2,052	2,930	1,895	1,082	709	1,062
一〇一年 2012	504,612	19,984	50,087	36,655	17,657	11,140	18,131
一月 Jan.	31,094	2,401	3,005	2,150	1,062	754	1,113
二月 Feb.	46,163	1,389	4,482	3,140	1,637	1,030	1,760
三月 Mar.	46,391	1,736	4,875	3,156	1,537	1,048	1,782
四月 Apr.	41,871	1,629	4,294	2,936	1,513	928	1,522
五月 May	46,891	1,598	4,798	3,557	1,583	971	1,506
六月 June	40,632	1,597	4,073	3,132	1,409	798	1,404
七月 July	48,981	2,062	4,665	3,711	1,738	1,109	1,838
八月 Aug.	52,777	1,600	5,142	3,901	1,891	1,202	1,904
九月 Sept.	43,109	1,264	4,065	3,441	1,460	932	1,492
十月 Oct.	37,599	1,552	3,788	2,632	1,401	811	1,346
十一月 Nov.	34,556	1,545	3,457	2,379	1,150	785	1,182
十二月 Dec.	34,548	1,611	3,443	2,520	1,276	772	1,282
較上月增減(%) VS. with Last Month	-0.02	4.27	-0.40	5.93	10.96	-1.66	8.46
較上年同月增減(%) VS. with Last Year	12.27	-21.49	17.51	32.98	17.93	8.89	20.72

TABLE 9. MIGRATION REGISTRATION OF RESIDENT POPULATION - BY MONTH(CONT.)

2. MALE							Unit : Persons
遷入 Immigrants / In-migrants							
自他省(市) From Other Provinces (Cities)			自本省 他縣市 Other C. & City of Prov.	自本縣 市他鄉 鎮市區 Other Township, City & Dist.	初設 戶籍 First Reg.	其他 Others	
臺灣省 Taiwan Prov.	福建省 Fuchien Prov.	其他省市 Others					
	59,318	1,473	4	175,053	257,929	2,995	89
	59,172	1,356	7	172,709	257,726	3,206	91
	62,324	1,594	7	184,602	273,347	3,411	44,513
	66,793	2,004	4	192,389	275,518	3,158	82
	54,142	1,592	3	155,569	224,066	3,817	55
	52,655	2,334	7	162,236	226,042	4,139	51
	52,534	1,778	3	159,747	227,445	5,191	68
	60,355	2,169	5	177,562	216,819	4,971	148
	60,995	1,926	4	36,522	245,065	5,202	49
十二月 Dec.	3,573	99	—	2,244	14,679	445	2
一〇一年 2012	58,624	1,821	3	36,947	248,056	5,451	56
一月 Jan.	3,619	125	—	2,292	14,162	407	4
二月 Feb.	5,582	201	—	3,381	23,111	445	5
三月 Mar.	5,599	190	—	3,280	22,737	444	7
四月 Apr.	4,882	170	1	3,156	20,423	412	5
五月 May	5,443	202	—	3,473	23,280	477	3
六月 June	4,633	155	1	2,988	19,969	472	1
七月 July	5,738	138	1	3,681	23,652	643	5
八月 Aug.	6,392	164	—	4,010	25,970	597	4
九月 Sept.	4,765	149	—	3,009	22,145	382	5
十月 Oct.	4,219	127	—	2,848	18,458	415	2
十一月 Nov.	3,901	99	—	2,405	17,286	357	10
十二月 Dec.	3,851	101	—	2,424	16,863	400	5
較上月增減(%) VS. with Last Month	-1.28	2.02	—	0.79	-2.45	12.04	-50.00
較上年同月增減(%) VS. with Last Year	7.78	2.02	—	8.02	14.88	-10.11	150.00

表9. 現住人口遷入遷出登記—按月別分(續)

單位：人		2. 男性						
年(月)別 Year (Month)	遷出 Emigrants / Out-migrants							
	合計 Total	往外國 To Foreign Countries	往他省(市) To Other Provinces (Cities)					
			新北市 New Taipei City	臺北市 Taipei City	臺中市 Taichung City	臺南市 Tainan City	高雄市 Kaohsiung City	
九十二年 2003	591,179	24,112	—	37,507	—	—	22,182	
九十三年 2004	581,882	23,083	—	36,338	—	—	22,467	
九十四年 2005	659,120	18,406	—	37,979	—	—	22,850	
九十五年 2006	627,603	20,862	—	41,517	—	—	23,972	
九十六年 2007	529,528	31,956	—	32,824	—	—	20,268	
九十七年 2008	530,253	24,292	—	32,512	—	—	20,057	
九十八年 2009	533,675	28,948	—	31,641	—	—	18,457	
九十九年 2010	542,154	25,226	—	41,792	—	—	18,195	
一〇〇年 2011	501,248	23,795	48,630	44,661	19,473	11,896	16,100	
十二月 Dec.	29,557	1,255	2,821	2,546	1,092	619	888	
一〇一年 2012	502,197	22,745	47,467	39,451	20,098	11,148	16,200	
一月 Jan.	29,868	1,567	2,758	2,410	1,206	739	1,081	
二月 Feb.	46,410	2,066	4,266	3,671	1,883	1,141	1,575	
三月 Mar.	46,546	2,332	4,314	3,988	1,940	1,096	1,416	
四月 Apr.	41,521	1,681	3,845	3,222	1,724	974	1,379	
五月 May	46,667	1,841	4,754	3,988	1,871	914	1,363	
六月 June	40,248	1,673	4,014	3,227	1,633	845	1,239	
七月 July	48,007	1,697	4,649	3,577	2,008	1,118	1,689	
八月 Aug.	52,699	2,072	5,130	3,853	2,215	1,222	1,862	
九月 Sept.	43,933	2,421	4,107	3,272	1,540	801	1,409	
十月 Oct.	37,735	2,074	3,412	2,865	1,418	812	1,102	
十一月 Nov.	34,411	1,717	3,078	2,706	1,317	752	1,048	
十二月 Dec.	34,152	1,604	3,140	2,672	1,343	734	1,037	
較上月增減(%) VS. with Last Month	-0.75	-6.58	2.01	-1.26	1.97	-2.39	-1.05	
較上年同月增減(%) VS. with Last Year	15.55	27.81	11.31	4.95	22.99	18.58	16.78	

TABLE 9. MIGRATION REGISTRATION OF RESIDENT POPULATION - BY MONTH(CONT.)

單位：Persons		2. MALE							
年(月)別 Year (Month)	遷出 Emigrants / Out-migrants							住址變更 Change Residence	
	往他省(市) To Other Provinces (Cities)			往本省 他縣市 Other C. & City of Prov.	往本縣 市他鄉 鎮市區 Other Town-ship, City & Dist.	註銷戶籍 Canceled Reg.	其他 Others	遷入 In-migrants	遷出 Out-migrants
	臺灣省 Taiwan Prov.	福建省 Fuchien Prov.	其他省市 Others						
九十二年 2003	71,637	2,597	—	175,032	257,905	30	177	316,159	316,159
九十三年 2004	65,829	3,496	—	172,686	257,700	—	283	329,083	329,083
九十四年 2005	71,917	5,173	—	184,567	273,331	3	44,894	341,569	341,569
九十五年 2006	68,158	4,979	—	192,364	275,506	2	243	358,592	358,592
九十六年 2007	60,179	4,235	—	155,550	224,057	—	459	290,667	290,667
九十七年 2008	61,494	3,126	—	162,236	226,036	209	291	299,194	299,194
九十八年 2009	61,551	5,464	—	159,725	227,442	260	187	299,205	299,205
九十九年 2010	58,810	3,272	—	177,549	216,815	192	303	291,450	291,450
一〇〇年 2011	50,336	4,451	—	36,518	245,058	161	169	271,178	271,178
十二月 Dec.	3,059	326	—	2,244	14,679	5	23	18,143	18,143
一〇一年 2012	53,302	6,440	1	36,946	248,051	193	155	269,662	269,662
一月 Jan.	3,203	429	—	2,292	14,162	10	11	15,292	15,292
二月 Feb.	4,714	581	—	3,381	23,110	13	9	23,618	23,618
三月 Mar.	4,820	614	—	3,280	22,735	6	5	24,929	24,929
四月 Apr.	4,574	527	—	3,155	20,422	9	9	21,928	21,928
五月 May	4,786	384	1	3,473	23,279	4	9	25,827	25,827
六月 June	4,263	381	—	2,988	19,969	8	8	22,098	22,098
七月 July	5,232	663	—	3,681	23,653	16	24	25,209	25,209
八月 Aug.	5,755	557	—	4,010	25,970	21	32	27,424	27,424
九月 Sept.	4,435	742	—	3,009	22,145	36	16	23,992	23,992
十月 Oct.	4,094	619	—	2,849	18,458	21	11	20,656	20,656
十一月 Nov.	3,600	452	—	2,405	17,286	32	18	19,426	19,426
十二月 Dec.	3,826	491	—	2,423	16,862	17	3	19,263	19,263
較上月增減(%) VS. with Last Month	-1.05	8.63	—	0.75	-2.45	-46.88	-83.33	-0.84	-0.84
較上年同月增減(%) VS. with Last Year	16.78	50.61	—	7.98	14.87	240.00	-86.96	6.17	6.17

表9. 現住人口遷入遷出登記—按月別分(續)

單位：人		3. 女性					
年(月)別 Year (Month)	遷入 Immigrants / In-migrants						
	合計 Total	自外國 From Foreign Countries	自他省(市) From Other Provinces (Cities)				
			新北市 New Taipei City	臺北市 Taipei City	臺中市 Taichung City	臺南市 Tainan City	高雄市 Kaohsiung City
九十二年 2003	691,294	13,301	—	53,015	—	—	27,630
九十三年 2004	686,475	19,484	—	49,154	—	—	25,878
九十四年 2005	782,643	18,149	—	51,914	—	—	29,642
九十五年 2006	779,606	31,322	—	50,453	—	—	28,533
九十六年 2007	646,321	31,164	—	46,302	—	—	22,480
九十七年 2008	663,966	27,559	—	48,234	—	—	23,498
九十八年 2009	665,907	27,417	—	48,709	—	—	22,237
九十九年 2010	671,315	24,623	—	45,301	—	—	21,807
一〇〇年 2011	624,885	24,535	56,630	40,869	22,023	13,786	21,448
十二月 Dec.	41,695	2,323	3,345	2,274	1,509	991	1,485
一〇一年 2012	613,394	23,109	55,706	41,482	21,602	13,531	20,918
一月 Jan.	38,694	2,675	3,299	2,345	1,365	892	1,408
二月 Feb.	55,031	1,577	4,900	3,658	1,926	1,245	1,950
三月 Mar.	57,481	1,956	5,274	3,603	2,026	1,311	2,047
四月 Apr.	49,573	1,990	4,852	3,350	1,763	1,093	1,649
五月 May	56,886	1,893	5,344	4,015	1,808	1,164	1,806
六月 June	49,254	2,010	4,658	3,437	1,686	1,060	1,513
七月 July	59,148	2,382	5,265	4,187	2,154	1,314	2,090
八月 Aug.	61,975	1,673	5,695	4,349	2,204	1,372	2,170
九月 Sept.	51,017	1,362	4,437	4,021	1,694	1,101	1,682
十月 Oct.	46,415	1,872	4,093	2,979	1,755	1,007	1,591
十一月 Nov.	44,223	1,882	3,891	2,706	1,573	981	1,529
十二月 Dec.	43,697	1,837	3,998	2,832	1,648	991	1,483
較上月增減(%) VS. with Last Month	-1.19	-2.39	2.75	4.66	4.77	1.02	-3.01
較上年同月增減(%) VS. with Last Year	4.80	-20.92	19.52	24.54	9.21	0.00	-0.13

TABLE 9. MIGRATION REGISTRATION OF RESIDENT POPULATION
- BY MONTH(CONT.)

3. FEMALE							Unit: Persons
遷入 Immigrants / In-migrants							
自他省(市) From Other Provinces (Cities)			自本省 他縣市 Other C. & City of Prov.	自本縣 市他鄉 鎮市區 Other Township, City & Dist.	初設 戶籍 First Reg.	其他 Others	
臺灣省 Taiwan Prov.	福建省 Fuchien Prov.	其他省市 Others					
69,854	1,190	6	208,315	309,093	8,810	80	
69,378	1,136	5	203,124	306,725	11,509	82	
73,749	1,203	2	219,648	328,976	15,405	43,955	
80,102	1,575	3	231,928	334,826	20,802	62	
64,190	1,110	2	188,425	270,859	21,748	41	
65,317	1,425	3	199,917	277,572	20,392	49	
62,427	999	2	188,353	273,055	42,656	52	
72,907	1,502	4	212,944	265,618	26,480	129	
75,280	1,389	5	45,381	303,174	20,302	63	
5,018	65	—	3,069	19,402	2,212	2	
70,442	1,353	6	44,932	302,197	18,049	67	
4,658	90	—	2,939	17,728	1,291	4	
6,442	141	1	4,180	27,523	1,483	5	
6,859	152	—	4,174	28,620	1,454	5	
5,792	129	—	3,702	24,236	1,012	5	
6,541	140	1	4,024	28,094	2,052	4	
5,467	105	—	3,675	24,284	1,357	2	
6,820	109	3	4,507	28,338	1,973	6	
7,158	144	1	4,668	30,536	1,991	14	
5,528	111	—	3,378	26,607	1,087	9	
5,109	83	—	3,473	23,068	1,380	5	
4,972	71	—	3,153	21,823	1,635	7	
5,096	78	—	3,059	21,340	1,334	1	
2.49	9.86	—	-2.98	-2.21	-18.41	-85.71	
1.55	20.00	—	-0.33	9.99	-39.69	-50.00	

表9. 現住人口遷入遷出登記—按月別分(續)

單位：人		3. 女性						
年(月)別 Year (Month)	遷出 Emigrants / Out-migrants							
	合計 Total	往外國 To Foreign Countries	往他省(市) To Other Provinces (Cities)					
			新北市 New Taipei City	臺北市 Taipei City	臺中市 Taichung City	臺南市 Tainan City	高雄市 Kaohsiung City	
九十二年 2003	694,842	25,448	—	45,327	—	—	25,957	
九十三年 2004	679,810	24,102	—	44,300	—	—	25,829	
九十四年 2005	768,093	18,734	—	46,167	—	—	27,238	
九十五年 2006	749,213	21,385	—	51,395	—	—	28,638	
九十六年 2007	624,982	31,194	—	40,135	—	—	24,251	
九十七年 2008	642,592	26,237	—	41,084	—	—	24,668	
九十八年 2009	629,873	33,631	—	37,899	—	—	21,934	
九十九年 2010	650,508	29,987	—	50,574	—	—	22,285	
一〇〇年 2011	608,124	27,728	59,064	51,103	25,028	14,876	19,931	
十二月 Dec.	38,596	1,416	3,663	3,098	1,718	941	1,271	
一〇一年 2012	600,129	27,505	56,737	46,250	24,694	13,471	19,411	
一月 Jan.	36,631	1,890	3,345	2,850	1,595	975	1,324	
二月 Feb.	54,469	2,477	5,187	4,162	2,171	1,257	1,813	
三月 Mar.	56,857	2,707	5,223	4,528	2,478	1,383	1,781	
四月 Apr.	48,659	2,072	4,437	3,980	2,086	1,167	1,591	
五月 May	55,158	2,184	5,616	4,675	2,324	1,104	1,554	
六月 June	48,046	2,128	4,640	3,856	1,978	996	1,507	
七月 July	56,818	1,994	5,594	4,174	2,451	1,283	1,967	
八月 Aug.	60,873	2,532	5,868	4,399	2,514	1,395	2,004	
九月 Sept.	51,513	2,910	4,930	3,856	1,765	957	1,698	
十月 Oct.	45,647	2,458	4,094	3,297	1,801	1,039	1,410	
十一月 Nov.	42,807	2,060	3,845	3,240	1,735	927	1,365	
十二月 Dec.	42,651	2,093	3,958	3,233	1,796	988	1,397	
較上月增減(%) VS. with Last Month	-0.36	1.60	2.94	-0.22	3.52	6.58	2.34	
較上年同月增減(%) VS. with Last Year	10.51	47.81	8.05	4.36	4.54	4.99	9.91	

TABLE 9. MIGRATION REGISTRATION OF RESIDENT POPULATION - BY MONTH(CONT.)

單位：Persons		3. FEMALE							
年(月)別 Year (Month)	遷出 Emigrants / Out-migrants							住址變更 Change Residence	
	往他省(市) To Other Provinces (Cities)			往本省 他縣市 Other C. & City of Prov.	往本縣 市他鄉 鎮市區 Other Town- ship, City & Dist.	註銷戶籍 Canceled Reg.	其他 Others	遷入 In- migrants	遷出 Out- migrants
	臺灣省 Taiwan Prov.	福建省 Fuchien Prov.	其他省市 Others						
九十二年 2003	78,668	1,700	—	208,310	309,094	84	254	354,956	354,956
九十三年 2004	72,834	2,568	1	203,110	306,697	1	368	364,063	364,063
九十四年 2005	79,145	3,950	—	219,639	328,974	3	44,243	377,897	377,897
九十五年 2006	76,926	3,710	—	231,941	334,823	11	384	401,601	401,601
九十六年 2007	66,654	3,032	—	188,422	270,858	2	434	325,934	325,934
九十七年 2008	69,885	2,820	—	199,918	277,570	200	210	338,395	338,395
九十八年 2009	68,670	5,866	—	188,353	273,054	307	159	334,038	334,038
九十九年 2010	65,415	3,229	—	212,941	265,621	265	191	328,373	328,373
一〇〇年 2011	56,664	4,757	—	45,378	303,170	330	95	308,569	308,569
十二月 Dec.	3,714	282	—	3,069	19,402	17	5	20,309	20,309
一〇一年 2012	58,418	6,052	—	44,932	302,195	367	97	304,804	304,804
一月 Jan.	3,558	409	—	2,939	17,728	10	8	17,259	17,259
二月 Feb.	5,090	582	—	4,180	27,523	20	7	26,348	26,348
三月 Mar.	5,305	575	—	4,174	28,622	76	5	28,348	28,348
四月 Apr.	4,858	509	—	3,702	24,233	20	4	24,853	24,853
五月 May	5,188	357	—	4,024	28,095	29	8	29,233	29,233
六月 June	4,588	361	—	3,674	24,284	25	9	24,665	24,665
七月 July	5,794	676	—	4,508	28,337	32	8	28,298	28,298
八月 Aug.	6,328	583	—	4,668	30,536	40	6	30,991	30,991
九月 Sept.	4,672	696	—	3,378	26,606	34	11	27,362	27,362
十月 Oct.	4,456	519	—	3,473	23,068	23	9	23,646	23,646
十一月 Nov.	4,209	403	—	3,153	21,823	35	12	22,109	22,109
十二月 Dec.	4,372	382	—	3,059	21,340	23	10	21,692	21,692
較上月增減(%) VS. with Last Month	2.34	-5.21	—	-2.98	-2.21	-34.29	-16.67	-1.89	-1.89
較上年同月增減(%) VS. with Last Year	9.91	35.46	—	-0.33	9.99	35.29	100.00	6.81	6.81

表10. 現住人口遷入遷出登記—按區域別分

單位：人

1. 男女合計

區域別 Locality	遷入 Immigrants / In-migrants						
	合計 Total	自外國 From Foreign Countries	自他省(市) From Other Provinces (Cities)				
			新北市 New Taipei City	臺北市 Taipei City	臺中市 Taichung City	臺南市 Tainan City	高雄市 Kaohsiung City
一〇一一年十二月 Dec., 2012	78,245	3,448	7,441	5,352	2,924	1,763	2,765
新 北 市 New Taipei City	13,931	698	—	3,400	367	229	306
臺 北 市 Taipei City	11,534	1,184	3,426	—	273	172	285
臺 中 市 Taichung City	9,838	327	358	243	—	164	231
臺 南 市 Tainan City	5,751	136	191	102	163	—	598
高 雄 市 Kaohsiung City	9,638	354	240	164	168	486	—
臺 灣 省 Taiwan Prov.	26,512	742	2,989	1,362	1,876	646	1,257
宜蘭縣 Yilan C.	1,609	34	236	124	29	9	17
桃園縣 Taoyuan C.	7,424	221	1,316	550	213	126	182
新竹縣 Hsinchu C.	1,826	48	143	88	89	40	61
苗栗縣 Miaoli C.	1,359	44	129	55	201	16	31
彰化縣 Changhua C.	2,715	77	101	51	437	53	72
南投縣 Nantou C.	1,145	32	80	30	329	24	26
雲林縣 Yunlin C.	1,461	32	164	54	202	54	70
嘉義縣 Chiayi C.	1,358	17	137	24	63	99	72
屏東縣 Pingtung C.	1,797	62	74	47	72	55	419
臺東縣 Taitung C.	571	17	55	24	38	21	60
花蓮縣 Hualien C.	1,127	27	104	59	32	16	45
澎湖縣 Penghu C.	369	2	41	16	31	36	100
基隆市 Keelung City	1,227	46	270	140	21	8	16
新竹市 Hsinchu City	1,637	54	94	77	82	35	47
嘉義市 Chiayi City	887	29	45	23	37	54	39
福 建 省 Fuchien Prov.	1,041	7	237	81	77	66	88
金門縣 Kinmen C.	895	7	201	57	74	60	80
連江縣 Lienchiang C.	146	—	36	24	3	6	8

資料來源：本部戶政司。

TABLE 10. MIGRATION REGISTRATION OF RESIDENT POPULATION
- BY LOCALITY

1. BOTH SEX

Unit: Persons

遷入 Immigrants / In-migrants						
自他省(市) From Other Provinces (Cities)			自本省 他縣市 Other C. & City of Prov.	自本縣 市他鄉 鎮市區 Other Township, City & Dist.	初設 戶籍 First Reg.	其他 Others
臺灣省 Taiwan Prov.	福建省 Fuchien Prov.	其他省市 Others				
8,947	179	—	5,483	38,203	1,734	6
2,753	45	—	—	5,782	351	—
1,724	25	—	—	4,139	303	3
2,128	15	—	—	6,185	185	2
653	15	—	—	3,795	98	—
1,365	11	—	—	6,695	155	—
—	68	—	5,483	11,456	632	1
—	—	—	194	940	26	—
—	28	—	1,041	3,560	187	—
—	1	—	736	571	49	—
—	5	—	348	498	32	—
—	5	—	369	1,469	80	1
—	6	—	237	348	33	—
—	1	—	309	528	47	—
—	3	—	501	408	34	—
—	7	—	199	806	56	—
—	—	—	153	192	11	—
—	5	—	191	631	17	—
—	1	—	70	68	4	—
—	2	—	128	574	22	—
—	3	—	596	626	23	—
—	1	—	411	237	11	—
324	—	—	—	151	10	—
268	—	—	—	138	10	—
56	—	—	—	13	—	—

Source: Dept. of Household Registration Affairs, MOI.

表10. 現住人口遷入遷出登記—按區域別分(續)

單位：人

1. 男女合計

區域別 Locality	遷出 Emigrants / Out-migrants						
	合計 Total	往外國 To Foreign Countries	往他省(市) To Other Provinces (Cities)				
			新北市 New Taipei City	臺北市 Taipei City	臺中市 Taichung City	臺南市 Tainan City	高雄市 Kaohsiung City
一〇一一年十二月 Dec., 2012	76,803	3,697	7,098	5,905	3,139	1,722	2,434
新 北 市 New Taipei City	13,994	762	—	3,426	358	191	240
臺 北 市 Taipei City	10,932	1,424	3,400	—	243	102	164
臺 中 市 Taichung City	9,440	329	367	273	—	163	168
臺 南 市 Tainan City	5,702	140	229	172	164	—	486
高 雄 市 Kaohsiung City	9,791	325	306	285	231	598	—
臺 灣 省 Taiwan Prov.	26,606	709	2,751	1,724	2,128	653	1,365
宜蘭縣 Yilan C.	1,583	30	187	138	35	12	17
桃園縣 Taoyuan C.	6,807	228	981	530	201	91	146
新竹縣 Hsinchu C.	1,463	38	83	91	67	12	27
苗栗縣 Miaoli C.	1,261	47	108	61	152	25	20
彰化縣 Changhua C.	3,144	71	202	136	665	62	82
南投縣 Nantou C.	1,241	30	79	59	368	30	48
雲林縣 Yunlin C.	1,552	23	190	70	199	66	84
嘉義縣 Chiayi C.	1,494	24	140	60	108	96	70
屏東縣 Pingtung C.	2,039	53	97	76	79	94	547
臺東縣 Taitung C.	636	13	95	42	40	19	72
花蓮縣 Hualien C.	1,194	28	127	85	37	23	36
澎湖縣 Penghu C.	298	2	22	21	18	18	94
基隆市 Keelung City	1,372	47	307	201	20	17	26
新竹市 Hsinchu City	1,507	52	66	103	74	27	43
嘉義市 Chiayi City	1,015	23	67	51	65	61	53
福 建 省 Fuchien Prov.	338	8	45	25	15	15	11
金門縣 Kinmen C.	298	8	38	22	12	14	11
連江縣 Lienchiang C.	40	—	7	3	3	1	—

TABLE 10. MIGRATION REGISTRATION OF RESIDENT POPULATION
- BY LOCALITY (CONT.)

1. BOTH SEX

Unit: Persons

遷出 Emigrants / Out-migrants							住址變更 Change Residence	
往他省(市) To Other Provinces (Cities)			往本省 他縣市	往本縣 市他鄉 鎮市區	註銷戶籍	其他	遷入 In-migrants	遷出 Out-migrants
臺灣省 Taiwan Prov.	福建省 Fuchien Prov.	其他省市 Others	Other C. & City of Prov.	Other Town- ship, City & Dist.	Canceled Reg.	Others		
8,198	873	—	5,482	38,202	40	13	40,955	40,955
2,989	237	—	—	5,781	9	1	8,818	8,818
1,362	81	—	—	4,139	14	3	4,485	4,485
1,876	77	—	—	6,185	1	1	4,849	4,849
646	66	—	—	3,795	2	2	2,740	2,740
1,257	88	—	—	6,695	4	2	4,678	4,678
—	324	—	5,482	11,456	10	4	15,288	15,288
—	5	—	219	940	—	—	909	909
—	166	—	897	3,560	6	1	4,742	4,742
—	12	—	560	571	2	—	1,038	1,038
—	10	—	340	498	—	—	797	797
—	21	—	436	1,469	—	—	1,683	1,683
—	14	—	265	348	—	—	822	822
—	17	—	375	528	—	—	785	785
—	6	—	582	408	—	—	368	368
—	26	—	261	806	—	—	1,048	1,048
—	10	—	153	192	—	—	383	383
—	8	—	217	631	2	—	659	659
—	3	—	52	68	—	—	145	145
—	8	—	172	574	—	—	548	548
—	7	—	507	626	—	2	828	828
—	11	—	446	237	—	1	533	533
68	—	—	—	151	—	—	97	97
55	—	—	—	138	—	—	88	88
13	—	—	—	13	—	—	9	9

表10. 現住人口遷入遷出登記—按區域別分(續)

單位：人

2. 男性

區域別 Locality	遷入 Immigrants / In-migrants						
	合計 Total	自外國 From Foreign Countries	自他省(市) From Other Provinces (Cities)				
			新北市 New Taipei City	臺北市 Taipei City	臺中市 Taichung City	臺南市 Tainan City	高雄市 Kaohsiung City
一〇一一年十二月 Dec., 2012	34,548	1,611	3,443	2,520	1,276	772	1,282
新 北 市 New Taipei City	6,034	307	—	1,574	165	98	126
臺 北 市 Taipei City	5,225	529	1,548	—	125	85	111
臺 中 市 Taichung City	4,219	151	161	113	—	68	121
臺 南 市 Tainan City	2,473	71	86	46	65	—	268
高 雄 市 Kaohsiung City	4,265	169	105	73	68	186	—
臺 灣 省 Taiwan Prov.	11,750	377	1,413	668	810	298	601
宜蘭縣 Yilan C.	707	19	112	53	15	2	2
桃園縣 Taoyuan C.	3,345	115	614	281	100	64	82
新竹縣 Hsinchu C.	849	25	71	41	45	19	30
苗栗縣 Miaoli C.	594	16	53	30	73	6	15
彰化縣 Changhua C.	1,097	32	48	28	174	17	25
南投縣 Nantou C.	491	14	34	20	146	14	6
雲林縣 Yunlin C.	619	20	82	33	78	25	30
嘉義縣 Chiayi C.	602	9	59	14	37	40	43
屏東縣 Pingtung C.	777	34	41	17	34	26	196
臺東縣 Taitung C.	266	14	25	11	19	10	29
花蓮縣 Hualien C.	538	12	50	30	19	7	23
澎湖縣 Penghu C.	217	1	22	12	13	22	65
基隆市 Keelung City	546	31	135	46	8	6	8
新竹市 Hsinchu City	734	23	48	41	35	12	29
嘉義市 Chiayi City	368	12	19	11	14	28	18
福 建 省 Fuchien Prov.	582	7	130	46	43	37	55
金門縣 Kinmen C.	492	7	107	31	40	35	50
連江縣 Lienchiang C.	90	—	23	15	3	2	5

TABLE 10. MIGRATION REGISTRATION OF RESIDENT POPULATION
- BY LOCALITY (CONT.)

2. MALE

Unit: Persons

遷入 Immigrants / In-migrants						
自他省(市) From Other Provinces (Cities)			自本省 他縣市 Other C. & City of Prov.	自本縣 市他鄉 鎮市區 Other Township, City & Dist.	初設 戶籍 First Reg.	其他 Others
臺灣省 Taiwan Prov.	福建省 Fuchien Prov.	其他省市 Others				
3,851	101	—	2,424	16,863	400	5
1,155	24	—	—	2,480	105	—
785	18	—	—	1,919	103	2
872	8	—	—	2,675	48	2
261	8	—	—	1,653	15	—
598	7	—	—	3,023	36	—
—	36	—	2,424	5,031	91	1
—	—	—	73	427	4	—
—	19	—	471	1,559	40	—
—	1	—	359	254	4	—
—	1	—	167	229	4	—
—	1	—	147	616	8	1
—	3	—	95	155	4	—
—	—	—	116	230	5	—
—	2	—	212	183	3	—
—	5	—	95	327	2	—
—	—	—	66	91	1	—
—	2	—	89	303	3	—
—	—	—	50	32	—	—
—	—	—	56	254	2	—
—	2	—	261	273	10	—
—	—	—	167	98	1	—
180	—	—	—	82	2	—
145	—	—	—	75	2	—
35	—	—	—	7	—	—

表10. 現住人口遷入遷出登記—按區域別分(續)

單位：人

2. 男性

區域別 Locality	遷出 Emigrants / Out-migrants						
	合計 Total	往外國 To Foreign Countries	往他省(市) To Other Provinces (Cities)				
			新北市 New Taipei City	臺北市 Taipei City	臺中市 Taichung City	臺南市 Tainan City	高雄市 Kaohsiung City
一〇一一年十二月 Dec., 2012	34,152	1,604	3,140	2,672	1,343	734	1,037
新 北 市 New Taipei City	6,265	339	—	1,548	161	86	105
臺 北 市 Taipei City	5,039	591	1,574	—	113	46	73
臺 中 市 Taichung City	4,093	141	165	125	—	65	68
臺 南 市 Tainan City	2,486	61	98	85	68	—	186
高 雄 市 Kaohsiung City	4,444	136	126	111	121	268	—
臺 灣 省 Taiwan Prov.	11,637	331	1,153	785	872	261	598
宜蘭縣 Yilan C.	686	14	64	59	16	3	7
桃園縣 Taoyuan C.	3,022	106	416	225	90	41	67
新竹縣 Hsinchu C.	631	14	37	45	30	5	10
苗栗縣 Miaoli C.	551	16	46	25	64	13	9
彰化縣 Changhua C.	1,307	35	85	60	268	24	35
南投縣 Nantou C.	512	15	32	32	141	6	15
雲林縣 Yunlin C.	670	12	86	40	69	27	33
嘉義縣 Chiayi C.	613	11	56	26	39	34	31
屏東縣 Pingtung C.	874	26	41	35	36	34	241
臺東縣 Taitung C.	308	10	44	23	22	6	32
花蓮縣 Hualien C.	555	9	43	42	19	13	20
澎湖縣 Penghu C.	151	—	10	14	10	9	40
基隆市 Keelung City	590	18	129	84	9	8	12
新竹市 Hsinchu City	720	32	30	45	34	12	22
嘉義市 Chiayi City	447	13	34	30	25	26	24
福 建 省 Fuchien Prov.	188	5	24	18	8	8	7
金門縣 Kinmen C.	164	5	18	15	7	8	7
連江縣 Lienchiang C.	24	—	6	3	1	—	—

TABLE 10. MIGRATION REGISTRATION OF RESIDENT POPULATION
- BY LOCALITY (CONT.)

2. MALE

Unit : Persons

遷出 Emigrants / Out-migrants							住址變更 Change Residence	
往他省(市) To Other Provinces (Cities)			往本省 他縣市 Other C. & City of Prov.	往本縣 市他鄉 鎮市區 Other Town- ship, City & Dist.	註銷戶籍 Canceled Reg.	其他 Others	遷入 In- migrants	遷出 Out- migrants
臺灣省 Taiwan Prov.	福建省 Fuchien Prov.	其他省市 Others						
3,826	491	—	2,423	16,862	17	3	19,263	19,263
1,413	130	—	—	2,479	4	—	4,244	4,244
668	46	—	—	1,919	8	1	2,087	2,087
810	43	—	—	2,675	—	1	2,229	2,229
298	37	—	—	1,653	—	—	1,315	1,315
601	55	—	—	3,023	2	1	2,213	2,213
—	180	—	2,423	5,031	3	—	7,125	7,125
—	3	—	93	427	—	—	425	425
—	88	—	427	1,559	3	—	2,219	2,219
—	4	—	232	254	—	—	468	468
—	7	—	142	229	—	—	370	370
—	12	—	172	616	—	—	805	805
—	5	—	111	155	—	—	390	390
—	14	—	159	230	—	—	381	381
—	2	—	231	183	—	—	164	164
—	17	—	117	327	—	—	483	483
—	6	—	74	91	—	—	189	189
—	6	—	100	303	—	—	294	294
—	1	—	35	32	—	—	63	63
—	3	—	73	254	—	—	257	257
—	5	—	267	273	—	—	379	379
—	7	—	190	98	—	—	238	238
36	—	—	—	82	—	—	50	50
29	—	—	—	75	—	—	45	45
7	—	—	—	7	—	—	5	5

表10. 現住人口遷入遷出登記—按區域別分(續)

單位：人

3. 女性

區域別 Locality	遷入 Immigrants / In-migrants						
	合計 Total	自外國 From Foreign Countries	自他省(市) From Other Provinces (Cities)				
			新北市 New Taipei City	臺北市 Taipei City	臺中市 Taichung City	臺南市 Tainan City	高雄市 Kaohsiung City
一〇一一年十二月 Dec., 2012	43,697	1,837	3,998	2,832	1,648	991	1,483
新 北 市 New Taipei City	7,897	391	—	1,826	202	131	180
臺 北 市 Taipei City	6,309	655	1,878	—	148	87	174
臺 中 市 Taichung City	5,619	176	197	130	—	96	110
臺 南 市 Tainan City	3,278	65	105	56	98	—	330
高 雄 市 Kaohsiung City	5,373	185	135	91	100	300	—
臺 灣 省 Taiwan Prov.	14,762	365	1,576	694	1,066	348	656
宜蘭縣 Yilan C.	902	15	124	71	14	7	15
桃園縣 Taoyuan C.	4,079	106	702	269	113	62	100
新竹縣 Hsinchu C.	977	23	72	47	44	21	31
苗栗縣 Miaoli C.	765	28	76	25	128	10	16
彰化縣 Changhua C.	1,618	45	53	23	263	36	47
南投縣 Nantou C.	654	18	46	10	183	10	20
雲林縣 Yunlin C.	842	12	82	21	124	29	40
嘉義縣 Chiayi C.	756	8	78	10	26	59	29
屏東縣 Pingtung C.	1,020	28	33	30	38	29	223
臺東縣 Taitung C.	305	3	30	13	19	11	31
花蓮縣 Hualien C.	589	15	54	29	13	9	22
澎湖縣 Penghu C.	152	1	19	4	18	14	35
基隆市 Keelung City	681	15	135	94	13	2	8
新竹市 Hsinchu City	903	31	46	36	47	23	18
嘉義市 Chiayi City	519	17	26	12	23	26	21
福 建 省 Fuchien Prov.	459	—	107	35	34	29	33
金門縣 Kinmen C.	403	—	94	26	34	25	30
連江縣 Lienchiang C.	56	—	13	9	—	4	3

TABLE 10. MIGRATION REGISTRATION OF RESIDENT POPULATION
- BY LOCALITY (CONT.)

3. FEMALE

Unit: Persons

遷入 Immigrants / In-migrants						
自他省(市) From Other Provinces (Cities)			自本省 他縣市 Other C. & City of Prov.	自本縣 市他鄉 鎮市區 Other Township, City & Dist.	初設 戶籍 First Reg.	其他 Others
臺灣省 Taiwan Prov.	福建省 Fuchien Prov.	其他省市 Others				
5,096	78	—	3,059	21,340	1,334	1
1,598	21	—	—	3,302	246	—
939	7	—	—	2,220	200	1
1,256	7	—	—	3,510	137	—
392	7	—	—	2,142	83	—
767	4	—	—	3,672	119	—
—	32	—	3,059	6,425	541	—
—	—	—	121	513	22	—
—	9	—	570	2,001	147	—
—	—	—	377	317	45	—
—	4	—	181	269	28	—
—	4	—	222	853	72	—
—	3	—	142	193	29	—
—	1	—	193	298	42	—
—	1	—	289	225	31	—
—	2	—	104	479	54	—
—	—	—	87	101	10	—
—	3	—	102	328	14	—
—	1	—	20	36	4	—
—	2	—	72	320	20	—
—	1	—	335	353	13	—
—	1	—	244	139	10	—
144	—	—	—	69	8	—
123	—	—	—	63	8	—
21	—	—	—	6	—	—

表10. 現住人口遷入遷出登記—按區域別分(續)

單位：人

3. 女性

區域別 Locality	遷出 Emigrants / Out-migrants						
	合計 Total	往外國 To Foreign Countries	往他省(市) To Other Provinces (Cities)				
			新北市 New Taipei City	臺北市 Taipei City	臺中市 Taichung City	臺南市 Tainan City	高雄市 Kaohsiung City
一〇一一年十二月 Dec., 2012	42,651	2,093	3,958	3,233	1,796	988	1,397
新 北 市 New Taipei City	7,729	423	—	1,878	197	105	135
臺 北 市 Taipei City	5,893	833	1,826	—	130	56	91
臺 中 市 Taichung City	5,347	188	202	148	—	98	100
臺 南 市 Tainan City	3,216	79	131	87	96	—	300
高 雄 市 Kaohsiung City	5,347	189	180	174	110	330	—
臺 灣 省 Taiwan Prov.	14,969	378	1,598	939	1,256	392	767
宜蘭縣 Yilan C.	897	16	123	79	19	9	10
桃園縣 Taoyuan C.	3,785	122	565	305	111	50	79
新竹縣 Hsinchu C.	832	24	46	46	37	7	17
苗栗縣 Miaoli C.	710	31	62	36	88	12	11
彰化縣 Changhua C.	1,837	36	117	76	397	38	47
南投縣 Nantou C.	729	15	47	27	227	24	33
雲林縣 Yunlin C.	882	11	104	30	130	39	51
嘉義縣 Chiayi C.	881	13	84	34	69	62	39
屏東縣 Pingtung C.	1,165	27	56	41	43	60	306
臺東縣 Taitung C.	328	3	51	19	18	13	40
花蓮縣 Hualien C.	639	19	84	43	18	10	16
澎湖縣 Penghu C.	147	2	12	7	8	9	54
基隆市 Keelung City	782	29	178	117	11	9	14
新竹市 Hsinchu City	787	20	36	58	40	15	21
嘉義市 Chiayi City	568	10	33	21	40	35	29
福 建 省 Fuchien Prov.	150	3	21	7	7	7	4
金門縣 Kinmen C.	134	3	20	7	5	6	4
連江縣 Lienchiang C.	16	—	1	—	2	1	—

TABLE 10. MIGRATION REGISTRATION OF RESIDENT POPULATION
- BY LOCALITY (CONT.)

3. FEMALE

Unit: Persons

遷出 Emigrants / Out-migrants							住址變更 Change Residence	
往他省(市) To Other Provinces (Cities)			往本省 他縣市	往本縣 市他鄉 鎮市區	註銷戶籍	其他	遷入 In-migrants	遷出 Out-migrants
臺灣省 Taiwan Prov.	福建省 Fuchien Prov.	其他省市 Others	Other C. & City of Prov.	Other Town- ship, City & Dist.	Canceled Reg.	Others		
4,372	382	—	3,059	21,340	23	10	21,692	21,692
1,576	107	—	—	3,302	5	1	4,574	4,574
694	35	—	—	2,220	6	2	2,398	2,398
1,066	34	—	—	3,510	1	—	2,620	2,620
348	29	—	—	2,142	2	2	1,425	1,425
656	33	—	—	3,672	2	1	2,465	2,465
—	144	—	3,059	6,425	7	4	8,163	8,163
—	2	—	126	513	—	—	484	484
—	78	—	470	2,001	3	1	2,523	2,523
—	8	—	328	317	2	—	570	570
—	3	—	198	269	—	—	427	427
—	9	—	264	853	—	—	878	878
—	9	—	154	193	—	—	432	432
—	3	—	216	298	—	—	404	404
—	4	—	351	225	—	—	204	204
—	9	—	144	479	—	—	565	565
—	4	—	79	101	—	—	194	194
—	2	—	117	328	2	—	365	365
—	2	—	17	36	—	—	82	82
—	5	—	99	320	—	—	291	291
—	2	—	240	353	—	2	449	449
—	4	—	256	139	—	1	295	295
32	—	—	—	69	—	—	47	47
26	—	—	—	63	—	—	43	43
6	—	—	—	6	—	—	4	4

表11. 現住人口遷入遷出登記年累計—按區域別分

單位：人

1. 男女合計

區域別 Locality	遷入 Immigrants / In-migrants						
	合計 Total	自外國 From Foreign Countries	自他省(市) From Other Provinces (Cities)				
			新北市 New Taipei City	臺北市 Taipei City	臺中市 Taichung City	臺南市 Tainan City	高雄市 Kaohsiung City
一〇一年一至十二月 Jan. - Dec., 2012	1,118,006	43,093	105,793	78,137	39,259	24,671	39,049
新 北 市 New Taipei City	198,847	9,147	—	50,213	5,036	3,237	4,534
臺 北 市 Taipei City	165,994	14,852	49,913	—	4,490	2,387	3,907
臺 中 市 Taichung City	138,734	3,772	4,943	3,577	—	2,454	3,261
臺 南 市 Tainan City	80,439	1,899	2,661	1,550	2,041	—	8,048
高 雄 市 Kaohsiung City	138,552	4,115	3,651	2,585	2,667	7,147	—
臺 灣 省 Taiwan Prov.	380,368	9,201	40,966	19,001	23,893	8,813	17,981
宜蘭縣 Yilan C.	22,137	398	2,787	1,752	407	169	312
桃園縣 Taoyuan C.	102,780	3,005	17,788	7,354	2,832	1,637	2,703
新竹縣 Hsinchu C.	25,339	478	1,725	1,145	1,133	479	838
苗栗縣 Miaoli C.	18,501	452	1,458	770	2,367	302	409
彰化縣 Changhua C.	36,526	909	1,661	741	5,198	642	803
南投縣 Nantou C.	17,222	447	989	486	4,337	310	479
雲林縣 Yunlin C.	23,197	381	2,771	767	2,324	737	1,111
嘉義縣 Chiayi C.	18,391	306	1,437	414	911	1,194	921
屏東縣 Pingtung C.	28,918	757	1,269	618	1,039	1,063	5,993
臺東縣 Taitung C.	8,310	162	911	380	508	262	775
花蓮縣 Hualien C.	17,107	348	1,689	781	521	254	500
澎湖縣 Penghu C.	6,010	46	567	255	442	393	1,616
基隆市 Keelung City	19,000	561	3,823	2,055	370	170	283
新竹市 Hsinchu City	23,472	633	1,506	1,151	1,054	494	706
嘉義市 Chiayi City	13,458	318	585	332	450	707	532
福 建 省 Fuchien Prov.	15,072	107	3,659	1,211	1,132	633	1,318
金門縣 Kinmen C.	13,284	98	3,213	1,061	1,039	596	1,214
連江縣 Lienchiang C.	1,788	9	446	150	93	37	104

資料來源：本部戶政司。

TABLE 11. MIGRATION REGISTRATION OF RESIDENT POPULATION OF THE YEAR - BY LOCALITY

1. BOTH SEX

Unit : Persons

遷入 Immigrants / In-migrants						
自他省(市) From Other Provinces (Cities)			自本省 他縣市 Other C. & City of Prov.	自本縣 市他鄉 鎮市區 Other Township, City & Dist.	初設 戶籍 First Reg.	其他 Others
臺灣省 Taiwan Prov.	福建省 Fuchien Prov.	其他省市 Others				
129,066	3,174	9	81,879	550,253	23,500	123
40,298	893	—	—	80,310	5,162	17
24,570	433	1	—	61,191	4,227	23
30,262	297	—	—	87,879	2,271	18
10,144	175	—	—	52,694	1,221	6
19,253	310	—	—	96,573	2,240	11
—	1,066	8	81,864	169,297	8,230	48
—	44	—	2,581	13,339	347	1
—	454	—	16,273	48,255	2,473	6
—	34	—	10,958	8,009	538	2
—	45	—	5,048	7,129	516	5
—	87	—	4,972	20,685	821	7
—	54	1	3,334	6,390	394	1
—	36	5	5,332	9,189	543	1
—	30	1	7,050	5,666	459	2
—	73	—	2,965	14,481	657	3
—	19	1	2,193	2,944	150	5
—	50	—	3,042	9,658	258	6
—	15	—	1,241	1,363	72	—
—	61	—	1,964	9,359	352	2
—	43	—	8,481	8,950	451	3
—	21	—	6,430	3,880	199	4
4,539	—	—	15	2,309	149	—
3,725	—	—	7	2,200	131	—
814	—	—	8	109	18	—

Source : Dept. of Household Registration Affairs, MOI.

表11. 現住人口遷入遷出登記年累計—按區域別分(續)

單位：人

1. 男女合計

區域別 Locality	遷出 Emigrants / Out-migrants						
	合計 Total	往外國 To Foreign Countries	往他省(市) To Other Provinces (Cities)				
			新北市 New Taipei City	臺北市 Taipei City	臺中市 Taichung City	臺南市 Tainan City	高雄市 Kaohsiung City
一〇一年一至十二月 Jan. - Dec., 2012	1,102,326	50,250	104,204	85,701	44,792	24,619	35,611
新 北 市 New Taipei City	196,560	10,304	—	49,914	4,942	2,661	3,650
臺 北 市 Taipei City	156,655	17,163	50,211	—	3,577	1,550	2,585
臺 中 市 Taichung City	131,542	4,341	5,036	4,490	—	2,041	2,667
臺 南 市 Tainan City	79,635	2,233	3,236	2,387	2,453	—	7,147
高 雄 市 Kaohsiung City	140,381	4,687	4,534	3,907	3,261	8,048	—
臺 灣 省 Taiwan Prov.	391,938	11,407	40,294	24,570	30,262	10,144	19,252
宜蘭縣 Yilan C.	23,057	473	3,064	1,981	553	211	307
桃園縣 Taoyuan C.	94,813	3,675	13,372	7,807	2,710	1,311	2,023
新竹縣 Hsinchu C.	21,801	659	1,376	1,124	843	331	479
苗栗縣 Miaoli C.	18,210	580	1,669	1,052	2,360	278	370
彰化縣 Changhua C.	43,985	1,097	2,788	1,683	8,635	978	1,034
南投縣 Nantou C.	19,347	584	1,148	781	5,570	374	581
雲林縣 Yunlin C.	25,249	495	3,334	1,320	2,934	969	1,140
嘉義縣 Chiayi C.	21,412	373	1,831	789	1,441	1,718	1,130
屏東縣 Pingtung C.	33,564	1,019	1,689	1,001	1,417	1,688	8,091
臺東縣 Taitung C.	9,781	177	1,336	537	615	352	1,004
花蓮縣 Hualien C.	18,370	367	2,031	1,113	601	290	557
澎湖縣 Penghu C.	4,474	56	363	224	293	299	1,093
基隆市 Keelung City	21,492	662	4,369	3,194	500	191	367
新竹市 Hsinchu City	22,247	829	1,107	1,327	932	387	476
嘉義市 Chiayi City	14,136	361	817	637	858	767	600
福 建 省 Fuchien Prov.	5,615	115	893	433	297	175	310
金門縣 Kinmen C.	4,916	105	708	377	265	159	284
連江縣 Lienchiang C.	699	10	185	56	32	16	26

TABLE 11. MIGRATION REGISTRATION OF RESIDENT POPULATION OF THE YEAR - BY LOCALITY(CONT.)

1. BOTH SEX

Unit : Persons

遷出 Emigrants / Out-migrants							住址變更 Change Residence	
往他省(市) To Other Provinces (Cities)			往本省 他縣市	往本縣 市他鄉 鎮市區	註銷戶籍	其他	遷入	遷出
臺灣省 Taiwan Prov.	福建省 Fuchien Prov.	其他省市 Others	Other C. & City of Prov.	Other Town- ship, City & Dist.	Canceled Reg.	Others	In- migrants	Out- migrants
111,720	12,492	1	81,878	550,246	560	252	574,466	574,466
40,967	3,659	—	—	80,308	114	41	119,320	119,320
19,000	1,211	—	—	61,187	139	32	64,927	64,927
23,893	1,132	—	—	87,877	39	26	67,965	67,965
8,813	633	—	—	52,694	23	16	38,647	38,647
17,981	1,318	—	—	96,573	50	22	66,631	66,631
—	4,539	1	81,863	169,298	193	115	215,546	215,546
—	117	—	2,993	13,339	16	3	10,550	10,550
—	2,344	—	13,219	48,255	79	18	64,817	64,817
—	129	—	8,839	8,009	8	4	13,353	13,353
—	139	—	4,618	7,129	6	9	11,990	11,990
—	282	—	6,783	20,685	11	9	23,300	23,300
—	142	—	3,768	6,390	8	1	11,603	11,603
—	170	—	5,693	9,189	3	2	11,247	11,247
—	124	—	8,328	5,666	7	5	5,778	5,778
—	366	—	3,804	14,482	5	2	16,570	16,570
—	74	1	2,711	2,944	20	10	5,850	5,850
—	142	—	3,569	9,658	5	37	8,625	8,625
—	44	—	739	1,363	—	—	2,268	2,268
—	216	—	2,624	9,359	8	2	8,339	8,339
—	162	—	8,055	8,950	13	9	12,285	12,285
—	88	—	6,120	3,880	4	4	8,971	8,971
1,066	—	—	15	2,309	2	—	1,430	1,430
808	—	—	8	2,200	2	—	1,316	1,316
258	—	—	7	109	—	—	114	114

表11. 現住人口遷入遷出登記年累計—按區域別分(續)

單位：人

2. 男性

區域別 Locality	遷入 Immigrants / In-migrants						
	合計 Total	自外國 From Foreign Countries	自他省(市) From Other Provinces (Cities)				
			新北市 New Taipei City	臺北市 Taipei City	臺中市 Taichung City	臺南市 Tainan City	高雄市 Kaohsiung City
一〇一年一至十二月 Jan. - Dec., 2012	504,612	19,984	50,087	36,655	17,657	11,140	18,131
新 北 市 New Taipei City	89,062	4,190	—	23,165	2,148	1,447	1,999
臺 北 市 Taipei City	75,583	6,635	23,089	—	1,997	1,079	1,681
臺 中 市 Taichung City	61,550	1,794	2,210	1,692	—	1,108	1,487
臺 南 市 Tainan City	35,790	899	1,260	745	931	—	3,590
高 雄 市 Kaohsiung City	62,634	1,922	1,709	1,178	1,207	3,210	—
臺 灣 省 Taiwan Prov.	172,240	4,477	20,026	9,268	10,792	3,956	8,630
宜蘭縣 Yilan C.	10,078	178	1,370	862	171	71	137
桃園縣 Taoyuan C.	47,027	1,446	8,520	3,538	1,301	752	1,297
新竹縣 Hsinchu C.	11,617	222	863	558	544	244	418
苗栗縣 Miaoli C.	8,030	219	703	384	1,026	131	178
彰化縣 Changhua C.	15,890	469	831	401	2,241	245	326
南投縣 Nantou C.	7,664	219	487	223	1,966	115	208
雲林縣 Yunlin C.	10,066	208	1,412	396	1,031	331	493
嘉義縣 Chiayi C.	8,297	155	747	207	425	519	455
屏東縣 Pingtung C.	13,089	381	628	273	484	477	2,856
臺東縣 Taitung C.	3,890	84	440	170	244	115	409
花蓮縣 Hualien C.	7,960	155	848	390	250	108	236
澎湖縣 Penghu C.	3,295	26	321	142	243	232	900
基隆市 Keelung City	8,649	267	1,835	982	173	74	126
新竹市 Hsinchu City	10,777	292	736	559	494	241	367
嘉義市 Chiayi City	5,911	156	285	183	199	301	224
福 建 省 Fuchien Prov.	7,753	67	1,793	607	582	340	744
金門縣 Kinmen C.	6,716	61	1,547	527	528	320	674
連江縣 Lienchiang C.	1,037	6	246	80	54	20	70

TABLE 11. MIGRATION REGISTRATION OF RESIDENT POPULATION OF THE YEAR - BY LOCALITY(CONT.)

2. MALE

Unit : Persons

遷入 Immigrants / In-migrants						
自他省(市) From Other Provinces (Cities)			自本省 他縣市 Other C. & City of Prov.	自本縣 市他鄉 鎮市區 Other Township, City & Dist.	初設 戶籍 First Reg.	其他 Others
臺灣省 Taiwan Prov.	福建省 Fuchien Prov.	其他省市 Others				
58,624	1,821	3	36,947	248,056	5,451	56
18,240	474	—	—	36,011	1,382	6
11,352	252	1	—	27,970	1,517	10
13,435	168	—	—	39,147	502	7
4,511	111	—	—	23,513	227	3
8,712	186	—	—	44,074	432	4
—	630	2	36,935	76,128	1,370	26
—	32	—	1,168	6,040	49	—
—	261	—	7,591	21,779	539	3
—	19	—	5,077	3,583	88	1
—	23	—	2,201	3,097	67	1
—	53	—	2,027	9,181	111	5
—	33	1	1,416	2,938	57	1
—	21	1	2,231	3,886	56	—
—	16	—	3,105	2,623	43	2
—	47	—	1,346	6,521	75	1
—	13	—	1,013	1,385	14	3
—	21	—	1,437	4,462	49	4
—	8	—	737	681	5	—
—	44	—	899	4,195	54	—
—	24	—	3,909	4,025	127	3
—	15	—	2,778	1,732	36	2
2,374	—	—	12	1,213	21	—
1,905	—	—	6	1,134	14	—
469	—	—	6	79	7	—

表11. 現住人口遷入遷出登記年累計—按區域別分(續)

單位：人

2. 男性

區域別 Locality	遷出 Emigrants / Out-migrants						
	合計 Total	往外國 To Foreign Countries	往他省(市) To Other Provinces (Cities)				
			新北市 New Taipei City	臺北市 Taipei City	臺中市 Taichung City	臺南市 Tainan City	高雄市 Kaohsiung City
一〇一年一至十二月 Jan. - Dec., 2012	502,197	22,745	47,467	39,451	20,098	11,148	16,200
新北市 New Taipei City	90,806	4,656	—	23,090	2,209	1,260	1,708
臺北市 Taipei City	72,118	7,431	23,163	—	1,692	745	1,178
臺中市 Taichung City	58,816	1,991	2,148	1,997	—	931	1,207
臺南市 Tainan City	35,686	1,025	1,446	1,079	1,107	—	3,210
高雄市 Kaohsiung City	64,366	2,139	1,999	1,681	1,487	3,590	—
臺灣省 Taiwan Prov.	177,286	5,430	18,237	11,352	13,435	4,511	8,711
宜蘭縣 Yilan C.	10,442	218	1,380	901	225	91	143
桃園縣 Taoyuan C.	43,096	1,759	5,814	3,592	1,239	633	889
新竹縣 Hsinchu C.	9,802	301	608	522	363	166	212
苗栗縣 Miaoli C.	8,117	270	793	479	1,049	108	170
彰化縣 Changhua C.	19,519	535	1,295	786	3,769	415	445
南投縣 Nantou C.	8,693	294	523	376	2,486	146	248
雲林縣 Yunlin C.	11,290	260	1,652	622	1,313	441	538
嘉義縣 Chiayi C.	9,488	176	832	368	610	711	531
屏東縣 Pingtung C.	15,094	469	757	459	641	735	3,563
臺東縣 Taitung C.	4,755	94	658	254	307	149	499
花蓮縣 Hualien C.	8,481	157	926	515	289	130	251
澎湖縣 Penghu C.	2,396	35	208	128	137	176	586
基隆市 Keelung City	9,724	291	1,933	1,488	228	89	164
新竹市 Hsinchu City	10,067	383	485	575	381	192	222
嘉義市 Chiayi City	6,322	188	373	287	398	329	250
福建省 Fuchien Prov.	3,119	73	474	252	168	111	186
金門縣 Kinmen C.	2,647	66	359	214	149	101	166
連江縣 Lienchiang C.	472	7	115	38	19	10	20

TABLE 11. MIGRATION REGISTRATION OF RESIDENT POPULATION OF THE YEAR - BY LOCALITY(CONT.)

2. MALE

Unit: Persons

遷出 Emigrants / Out-migrants							住址變更 Change Residence	
往他省(市) To Other Provinces (Cities)			往本省 他縣市	往本縣 市他鄉 鎮市區	註銷戶籍	其他	遷入	遷出
臺灣省 Taiwan Prov.	福建省 Fuchien Prov.	其他省市 Others	Other C. & City of Prov.	Other Town- ship, City & Dist.	Canceled Reg.	Others	In- migrants	Out- migrants
53,302	6,440	1	36,946	248,051	193	155	269,662	269,662
20,027	1,793	—	—	36,010	30	23	56,276	56,276
9,267	607	—	—	27,968	50	17	30,352	30,352
10,792	582	—	—	39,145	7	16	31,772	31,772
3,956	340	—	—	23,514	—	9	18,330	18,330
8,630	744	—	—	44,074	11	11	31,182	31,182
—	2,374	1	36,934	76,127	95	79	101,020	101,020
—	66	—	1,369	6,040	7	2	4,928	4,928
—	1,148	—	6,189	21,778	46	9	30,657	30,657
—	70	—	3,973	3,583	1	3	6,190	6,190
—	72	—	2,071	3,097	3	5	5,637	5,637
—	160	—	2,924	9,181	3	6	11,004	11,004
—	73	—	1,605	2,938	3	1	5,360	5,360
—	102	—	2,475	3,886	1	—	5,251	5,251
—	67	—	3,563	2,623	3	4	2,783	2,783
—	211	—	1,737	6,522	—	—	7,772	7,772
—	43	1	1,339	1,385	18	8	2,734	2,734
—	81	—	1,636	4,462	1	33	3,989	3,989
—	26	—	419	681	—	—	1,049	1,049
—	115	—	1,219	4,195	1	1	3,901	3,901
—	91	—	3,700	4,025	7	6	5,762	5,762
—	49	—	2,715	1,731	1	1	4,003	4,003
630	—	—	12	1,213	—	—	730	730
452	—	—	6	1,134	—	—	664	664
178	—	—	6	79	—	—	66	66

表11. 現住人口遷入遷出登記年累計—按區域別分(續)

單位：人

3. 女性

區域別 Locality	遷入 Immigrants / In-migrants						
	合計 Total	自外國 From Foreign Countries	自他省(市) From Other Provinces (Cities)				
			新北市 New Taipei City	臺北市 Taipei City	臺中市 Taichung City	臺南市 Tainan City	高雄市 Kaohsiung City
一〇一年一至十二月 Jan. - Dec., 2012	613,394	23,109	55,706	41,482	21,602	13,531	20,918
新 北 市 New Taipei City	109,785	4,957	—	27,048	2,888	1,790	2,535
臺 北 市 Taipei City	90,411	8,217	26,824	—	2,493	1,308	2,226
臺 中 市 Taichung City	77,184	1,978	2,733	1,885	—	1,346	1,774
臺 南 市 Tainan City	44,649	1,000	1,401	805	1,110	—	4,458
高 雄 市 Kaohsiung City	75,918	2,193	1,942	1,407	1,460	3,937	—
臺 灣 省 Taiwan Prov.	208,128	4,724	20,940	9,733	13,101	4,857	9,351
宜蘭縣 Yilan C.	12,059	220	1,417	890	236	98	175
桃園縣 Taoyuan C.	55,753	1,559	9,268	3,816	1,531	885	1,406
新竹縣 Hsinchu C.	13,722	256	862	587	589	235	420
苗栗縣 Miaoli C.	10,471	233	755	386	1,341	171	231
彰化縣 Changhua C.	20,636	440	830	340	2,957	397	477
南投縣 Nantou C.	9,558	228	502	263	2,371	195	271
雲林縣 Yunlin C.	13,131	173	1,359	371	1,293	406	618
嘉義縣 Chiayi C.	10,094	151	690	207	486	675	466
屏東縣 Pingtung C.	15,829	376	641	345	555	586	3,137
臺東縣 Taitung C.	4,420	78	471	210	264	147	366
花蓮縣 Hualien C.	9,147	193	841	391	271	146	264
澎湖縣 Penghu C.	2,715	20	246	113	199	161	716
基隆市 Keelung City	10,351	294	1,988	1,073	197	96	157
新竹市 Hsinchu City	12,695	341	770	592	560	253	339
嘉義市 Chiayi City	7,547	162	300	149	251	406	308
福 建 省 Fuchien Prov.	7,319	40	1,866	604	550	293	574
金門縣 Kinmen C.	6,568	37	1,666	534	511	276	540
連江縣 Lienchiang C.	751	3	200	70	39	17	34

TABLE 11. MIGRATION REGISTRATION OF RESIDENT POPULATION OF THE YEAR - BY LOCALITY(CONT.)

3. FEMALE

Unit : Persons

遷入 Immigrants / In-migrants						
自他省(市) From Other Provinces (Cities)			自本省 他縣市 Other C. & City of Prov.	自本縣 市他鄉 鎮市區 Other Township, City & Dist.	初設 戶籍 First Reg.	其他 Others
臺灣省 Taiwan Prov.	福建省 Fuchien Prov.	其他省市 Others				
70,442	1,353	6	44,932	302,197	18,049	67
22,058	419	—	—	44,299	3,780	11
13,218	181	—	—	33,221	2,710	13
16,827	129	—	—	48,732	1,769	11
5,633	64	—	—	29,181	994	3
10,541	124	—	—	52,499	1,808	7
—	436	6	44,929	93,169	6,860	22
—	12	—	1,413	7,299	298	1
—	193	—	8,682	26,476	1,934	3
—	15	—	5,881	4,426	450	1
—	22	—	2,847	4,032	449	4
—	34	—	2,945	11,504	710	2
—	21	—	1,918	3,452	337	—
—	15	4	3,101	5,303	487	1
—	14	1	3,945	3,043	416	—
—	26	—	1,619	7,960	582	2
—	6	1	1,180	1,559	136	2
—	29	—	1,605	5,196	209	2
—	7	—	504	682	67	—
—	17	—	1,065	5,164	298	2
—	19	—	4,572	4,925	324	—
—	6	—	3,652	2,148	163	2
2,165	—	—	3	1,096	128	—
1,820	—	—	1	1,066	117	—
345	—	—	2	30	11	—

表11. 現住人口遷入遷出登記年累計—按區域別分(續)

單位：人

3. 女性

區域別 Locality	遷出 Emigrants / Out-migrants						
	合計 Total	往外國 To Foreign Countries	往他省(市) To Other Provinces (Cities)				
			新北市 New Taipei City	臺北市 Taipei City	臺中市 Taichung City	臺南市 Tainan City	高雄市 Kaohsiung City
一〇一年一至十二月 Jan. - Dec., 2012	600,129	27,505	56,737	46,250	24,694	13,471	19,411
新 北 市 New Taipei City	105,754	5,648	—	26,824	2,733	1,401	1,942
臺 北 市 Taipei City	84,537	9,732	27,048	—	1,885	805	1,407
臺 中 市 Taichung City	72,726	2,350	2,888	2,493	—	1,110	1,460
臺 南 市 Tainan City	43,949	1,208	1,790	1,308	1,346	—	3,937
高 雄 市 Kaohsiung City	76,015	2,548	2,535	2,226	1,774	4,458	—
臺 灣 省 Taiwan Prov.	214,652	5,977	22,057	13,218	16,827	5,633	10,541
宜蘭縣 Yilan C.	12,615	255	1,684	1,080	328	120	164
桃園縣 Taoyuan C.	51,717	1,916	7,558	4,215	1,471	678	1,134
新竹縣 Hsinchu C.	11,999	358	768	602	480	165	267
苗栗縣 Miaoli C.	10,093	310	876	573	1,311	170	200
彰化縣 Changhua C.	24,466	562	1,493	897	4,866	563	589
南投縣 Nantou C.	10,654	290	625	405	3,084	228	333
雲林縣 Yunlin C.	13,959	235	1,682	698	1,621	528	602
嘉義縣 Chiayi C.	11,924	197	999	421	831	1,007	599
屏東縣 Pingtung C.	18,470	550	932	542	776	953	4,528
臺東縣 Taitung C.	5,026	83	678	283	308	203	505
花蓮縣 Hualien C.	9,889	210	1,105	598	312	160	306
澎湖縣 Penghu C.	2,078	21	155	96	156	123	507
基隆市 Keelung City	11,768	371	2,436	1,706	272	102	203
新竹市 Hsinchu City	12,180	446	622	752	551	195	254
嘉義市 Chiayi City	7,814	173	444	350	460	438	350
福 建 省 Fuchien Prov.	2,496	42	419	181	129	64	124
金門縣 Kinmen C.	2,269	39	349	163	116	58	118
連江縣 Lienchiang C.	227	3	70	18	13	6	6

TABLE 11. MIGRATION REGISTRATION OF RESIDENT POPULATION OF THE YEAR - BY LOCALITY(CONT.)

3. FEMALE

Unit: Persons

遷出 Emigrants / Out-migrants							住址變更 Change Residence	
往他省(市) To Other Provinces (Cities)			往本省 他縣市 Other C. & City of Prov.	往本縣 市他鄉 鎮市區 Other Town- ship, City & Dist.	註銷戶籍 Canceled Reg.	其他 Others	遷入 In- migrants	遷出 Out- migrants
臺灣省 Taiwan Prov.	福建省 Fuchien Prov.	其他省市 Others						
58,418	6,052	—	44,932	302,195	367	97	304,804	304,804
20,940	1,866	—	—	44,298	84	18	63,044	63,044
9,733	604	—	—	33,219	89	15	34,575	34,575
13,101	550	—	—	48,732	32	10	36,193	36,193
4,857	293	—	—	29,180	23	7	20,317	20,317
9,351	574	—	—	52,499	39	11	35,449	35,449
—	2,165	—	44,929	93,171	98	36	114,526	114,526
—	51	—	1,624	7,299	9	1	5,622	5,622
—	1,196	—	7,030	26,477	33	9	34,160	34,160
—	59	—	4,866	4,426	7	1	7,163	7,163
—	67	—	2,547	4,032	3	4	6,353	6,353
—	122	—	3,859	11,504	8	3	12,296	12,296
—	69	—	2,163	3,452	5	—	6,243	6,243
—	68	—	3,218	5,303	2	2	5,996	5,996
—	57	—	4,765	3,043	4	1	2,995	2,995
—	155	—	2,067	7,960	5	2	8,798	8,798
—	31	—	1,372	1,559	2	2	3,116	3,116
—	61	—	1,933	5,196	4	4	4,636	4,636
—	18	—	320	682	—	—	1,219	1,219
—	101	—	1,405	5,164	7	1	4,438	4,438
—	71	—	4,355	4,925	6	3	6,523	6,523
—	39	—	3,405	2,149	3	3	4,968	4,968
436	—	—	3	1,096	2	—	700	700
356	—	—	2	1,066	2	—	652	652
80	—	—	1	30	—	—	48	48

表12. 現住原住民人口數－按月別分

單位：人

年(月)底別 End of Year (Month)	總計 Grand total			平地
	合計 Total	男性 Male	女性 Female	合計 Total
九十二年 2003	444,823	224,289	220,534	208,685
九十三年 2004	454,951	228,104	226,847	213,755
九十四年 2005	464,961	231,961	233,000	218,641
九十五年 2006	474,919	236,000	238,919	223,612
九十六年 2007	484,174	239,832	244,342	227,960
九十七年 2008	494,107	243,997	250,110	232,762
九十八年 2009	504,531	248,321	256,210	237,815
九十九年 2010	512,701	251,679	261,022	241,514
一〇〇年 2011	519,984	254,704	265,280	244,758
十二月 Dec.	519,984	254,704	265,280	244,758
一〇一年 2012	527,250	257,888	269,362	248,042
一月 Jan.	520,440	254,906	265,534	244,952
二月 Feb.	521,183	255,262	265,921	245,319
三月 Mar.	521,709	255,518	266,191	245,581
四月 Apr.	522,245	255,719	266,526	245,820
五月 May	522,942	256,008	266,934	246,161
六月 June	523,498	256,279	267,219	246,407
七月 July	524,059	256,523	267,536	246,657
八月 Aug.	524,854	256,848	268,006	247,006
九月 Sept.	525,539	257,154	268,385	247,304
十月 Oct.	526,148	257,409	268,739	247,541
十一月 Nov.	526,720	257,650	269,070	247,784
十二月 Dec.	527,250	257,888	269,362	248,042
較上月增減(%) VS. with Last Month	0.10	0.09	0.11	0.10
較上年同月增減(%) VS. with Last Year	1.40	1.25	1.54	1.34

資料來源：本部戶政司。

TABLE 12. INDIGENOUS PEOPLE - BY MONTH

Unit : Persons

原住民 Plain-land Indigenous People		山地原住民 Mountain Indigenous People		
男性 Male	女性 Female	合計 Total	男性 Male	女性 Female
106,834	101,851	236,138	117,455	118,683
108,730	105,025	241,196	119,374	121,822
110,620	108,021	246,320	121,341	124,979
112,662	110,950	251,307	123,338	127,969
114,371	113,589	256,214	125,461	130,753
116,328	116,434	261,345	127,669	133,676
118,365	119,450	266,716	129,956	136,760
119,836	121,678	271,187	131,843	139,344
121,185	123,573	275,226	133,519	141,707
121,185	123,573	275,226	133,519	141,707
122,653	125,389	279,208	135,235	143,973
121,277	123,675	275,488	133,629	141,859
121,444	123,875	275,864	133,818	142,046
121,558	124,023	276,128	133,960	142,168
121,657	124,163	276,425	134,062	142,363
121,825	124,336	276,781	134,183	142,598
121,959	124,448	277,091	134,320	142,771
122,061	124,596	277,402	134,462	142,940
122,200	124,806	277,848	134,648	143,200
122,337	124,967	278,235	134,817	143,418
122,433	125,108	278,607	134,976	143,631
122,532	125,252	278,936	135,118	143,818
122,653	125,389	279,208	135,235	143,973
0.10	0.11	0.10	0.09	0.11
1.21	1.47	1.45	1.29	1.60

Source : Dept. of Household Registration Affairs, MOI.

表13. 現住原住民人口數—按區域別分

單位：人

區域別 Locality	總計 Grand Total			平地 Total
	合計 Total	男性 Male	女性 Female	合計 Total
一〇一年十二月底 End of Dec., 2012	527,250	257,888	269,362	248,042
新 北 市 New Taipei City	51,923	24,159	27,764	36,067
臺 北 市 Taipei City	14,817	6,289	8,528	8,989
臺 中 市 Taichung City	29,754	13,739	16,015	11,889
臺 南 市 Tainan City	6,424	2,663	3,761	2,883
高 雄 市 Kaohsiung City	31,197	14,704	16,493	11,241
臺 灣 省 Taiwan Prov.	392,299	195,887	196,412	176,499
宜蘭縣 Yilan C.	15,879	7,900	7,979	2,234
桃園縣 Taoyuan C.	62,818	30,226	32,592	34,503
新竹縣 Hsinchu C.	20,328	10,113	10,215	2,535
苗栗縣 Miaoli C.	10,832	5,263	5,569	4,344
彰化縣 Changhua C.	5,115	2,265	2,850	2,592
南投縣 Nantou C.	28,423	14,375	14,048	1,447
雲林縣 Yunlin C.	1,997	769	1,228	1,011
嘉義縣 Chiayi C.	5,642	2,718	2,924	721
屏東縣 Pingtung C.	57,382	28,638	28,744	4,009
臺東縣 Taitung C.	79,437	41,211	38,226	57,527
花蓮縣 Hualien C.	90,976	46,073	44,903	55,948
澎湖縣 Penghu C.	372	166	206	182
基隆市 Keelung City	8,830	4,337	4,493	7,590
新竹市 Hsinchu City	3,343	1,448	1,895	1,590
嘉義市 Chiayi City	925	385	540	266
福 建 省 Fuchien Prov.	836	447	389	474
金門縣 Kinmen C.	681	351	330	392
連江縣 Lienchiang C.	155	96	59	82

資料來源：本部戶政司。

TABLE 13. INDIGENOUS PEOPLE - BY LOCALITY

Unit : Persons

原 住 民 Plain-land Indigenous People		山 地 原 住 民 Mountain Indigenous People		
男 性 Male	女 性 Female	合 計 Total	男 性 Male	女 性 Female
122,653	125,389	279,208	135,235	143,973
17,236	18,831	15,856	6,923	8,933
3,966	5,023	5,828	2,323	3,505
5,731	6,158	17,865	8,008	9,857
1,214	1,669	3,541	1,449	2,092
5,246	5,995	19,956	9,458	10,498
89,014	87,485	215,800	106,873	108,927
1,022	1,212	13,645	6,878	6,767
17,031	17,472	28,315	13,195	15,120
1,153	1,382	17,793	8,960	8,833
2,163	2,181	6,488	3,100	3,388
1,199	1,393	2,523	1,066	1,457
632	815	26,976	13,743	13,233
397	614	986	372	614
276	445	4,921	2,442	2,479
1,888	2,121	53,373	26,750	26,623
30,023	27,504	21,910	11,188	10,722
28,456	27,492	35,028	17,617	17,411
77	105	190	89	101
3,827	3,763	1,240	510	730
763	827	1,753	685	1,068
107	159	659	278	381
246	228	362	201	161
198	194	289	153	136
48	34	73	48	25

Source : Dept. of Household Registration Affairs, MOI.

表14. 戶政管理服務案件

單位：件；人

年(月)別 Year(Month)	違反戶籍法令件數 Offense Cases of Household Registration Law									
	合計 Total	逾期申報出生登記 Not Register of Birth	逾期申請死亡登記 Not Register of Death	逾期申報認領登記 Not Register of Identity	逾期申報收養(終止收養)登記 Not Register of Adoption	逾期申報結(離)婚登記 Not Register of Marriage, Divorce	逾期申報監護登記 Not Register of Guardian	虛報遷入(出)登記 False Register of Migration	逾期申報遷入(出)登記 Not Register of Migration	逾期申報初設戶籍登記 Not First Registration
九十二年 2003	40,274	10,648	2,429	23	86	17,353	114	1,280	7,713	6
九十三年 2004	47,488	13,136	2,815	29	103	18,712	117	747	11,368	3
九十四年 2005	58,616	16,378	3,423	22	116	20,358	571	962	16,201	21
九十五年 2006	85,772	20,816	3,696	23	228	27,531	338	1,324	31,025	9
九十六年 2007	76,962	22,489	4,401	13	150	22,566	585	1,381	24,851	11
九十七年 2008	52,858	10,552	3,957	44	192	16,756	361	721	19,607	33
九十八年 2009	25,068	1,863	3,397	20	190	3,306	355	589	14,663	54
九十九年 2010	17,185	1,912	2,991	19	176	2,232	317	427	8,253	47
一〇〇年 2011	12,658	1,316	2,280	12	126	1,571	251	327	5,703	33
十二月 Dec.	931	90	147	2	14	113	15	22	441	1
一〇一年 2012	10,983	1,022	2,003	16	150	1,171	221	213	5,248	33
一月 Jan.	804	74	168	3	10	96	13	26	335	5
二月 Feb.	1,047	111	209	—	16	119	33	19	458	4
三月 Mar.	947	77	194	3	15	98	26	32	419	3
四月 Apr.	927	83	176	—	7	104	17	24	427	2
五月 May	1,019	76	214	1	19	127	20	9	475	2
六月 June	831	82	148	1	10	93	17	14	400	—
七月 July	900	76	171	3	8	102	19	24	428	—
八月 Aug.	947	91	158	4	18	84	24	16	465	6
九月 Sept.	918	85	153	—	11	90	20	18	462	3
十月 Oct.	963	101	166	—	11	88	16	12	482	2
十一月 Nov.	890	78	130	—	12	88	11	12	487	3
十二月 Dec.	790	88	116	1	13	82	5	7	410	3
較上月增減(%) VS. with Last Month	-11.24	12.82	-10.77	—	8.33	-6.82	-54.55	-41.67	-15.81	0.00
較上年同月增減(%) VS. with Last Year	-15.15	-2.22	-21.09	-50.00	-7.14	-27.43	-66.67	-68.18	-7.03	200.00

資料來源：本部戶政司與直轄市及縣(市)政府。
 說明：1. 97年5月23日修正出生登記期間由30日延長為60日及結婚登記由儀式婚修正為登記婚，致97年6月起逾期申報出生登記及逾期申報結(離)婚登記件數驟減。
 2. 98年3月起因遷入(出)登記申報程序簡化，致逾期申報遷入(出)登記件數驟減。

TABLE 14. OFFENSE AND SERVICE CASES OF POPULATION ADMINISTRATION

Unit : Cases; Persons

無戶籍人口 Resident Not Registered	重複戶籍 Register Reduplicated	未接受戶籍校正 Not Correct Register	其他逾期申報事項變更登記 Others	便民服務件數 Service Cases					未領(換)國民身分證(人) Not Having Identity Card (Persons)	設置服務窗口數(件) Located Service Window (Cases)	填發一次告知單數(件) Filled Once Notification (Cases)
				合計 Total	電話申請戶籍資料 Applied by Telephone	通信申請戶籍資料 Applied by Mail	派員到家辦理服務 Home Service	其他 Others			
12	9	93	508	175,921	25,454	129,442	8,768	12,257	16,337	38,347	344,649
9	7	49	393	215,829	24,258	135,439	9,040	47,092	16,033	38,034	320,215
8	13	74	469	206,432	21,516	127,691	8,635	48,590	16,273	37,429	275,641
60	7	53	662	230,016	19,092	95,435	82,652	32,837	422,250	37,508	183,423
1	29	41	444	234,175	17,454	119,949	20,310	76,462	351,233	37,426	202,462
4	77	15	539	449,169	16,615	53,523	12,108	366,923	315,311	37,897	229,086
12	106	2	511	176,543	18,893	55,682	11,012	90,956	314,320	37,224	204,117
12	46	3	750	141,368	18,468	51,798	12,495	58,607	306,110	37,990	196,235
6	49	1	983	194,847	19,145	46,720	12,475	116,507	287,533	38,442	208,294
—	11	—	75	18,122	1,577	3,835	1,068	11,642	26,252	3,221	17,350
12	23	1	870	306,770	17,165	44,082	12,907	232,616	291,112	38,962	225,786
1	2	—	71	12,214	1,101	2,813	835	7,465	27,202	3,233	15,199
—	—	—	78	23,120	1,576	3,695	1,029	16,820	29,491	3,219	19,076
—	2	—	78	28,273	1,597	4,480	1,208	20,988	21,068	3,209	21,359
—	7	—	80	26,490	1,243	3,294	1,175	20,778	21,038	3,224	18,232
1	1	—	74	51,462	1,420	4,021	1,258	44,763	23,691	3,233	19,311
—	—	—	66	19,627	1,445	3,730	1,002	13,450	23,547	3,220	17,409
—	—	—	69	20,516	1,404	3,695	1,094	14,323	20,909	3,213	19,973
9	—	—	72	25,827	1,594	3,704	1,101	19,428	20,754	3,316	20,675
—	1	1	74	24,307	1,716	3,710	963	17,918	24,129	3,263	17,950
—	4	—	81	23,248	1,333	3,809	1,143	16,963	24,837	3,274	20,230
—	5	—	64	26,385	1,291	3,828	1,049	20,217	26,022	3,274	18,683
1	1	—	63	25,301	1,445	3,303	1,050	19,503	28,424	3,284	17,689
—	-80.00	—	-1.56	-4.11	11.93	-13.71	0.10	-3.53	9.23	0.31	-5.32
—	-90.91	—	-16.00	39.61	-8.37	-13.87	-1.69	67.52	8.27	1.96	1.95

Source : Dept. of Household Registration Affairs, MOI and County, City Government.
 Note : 1. The time limit of the birth registration extended from 30 days to 60 days and the marriage registration system revised from ceremonial verification to register application on 23 May 2008 resulted in a mass decrease of the cases of Not Register of Birth and Not Register of Marriage, Divorce from June 2008.
 2. The cases of Not Register of Migration have been decreased since March 2009 due to the simplification of the migration registration procedure.

表15. 低收入戶戶數及人數

TABLE 15. HOUSEHOLDS AND PERSONS OF LOW-INCOME FAMILIES

年(季)底及區域別 End of Year (Quarter) & Locality	戶 數 Households					
	合計(按戶長性別分) Total			第1款 (省、新北、 臺中、臺南) 第0類(臺北) 第1類(高雄) Class 1	第2款 (省、新北、 臺中、臺南) 第1、2類(臺北) 第2類(高雄) Class 2	第3款 (省、新北、 臺中、臺南) 第3、4類(臺北、 高雄) Class 3
	計 Total	男 Male	女 Female			
九十二年 2003	76,406	40,247	36,159	3,702	21,219	51,485
九十三年 2004	82,783	44,606	38,177	3,665	21,220	57,898
九十四年 2005	84,823	45,634	39,189	4,049	20,445	60,329
九十五年 2006	89,900	49,755	40,145	4,214	21,073	64,613
九十六年 2007	90,682	50,593	40,089	4,207	21,025	65,450
九十七年 2008	93,032	53,021	40,011	4,308	21,324	67,400
九十八年 2009	105,265	60,982	44,283	4,253	23,447	77,565
九十九年 2010	112,200	65,575	46,625	4,085	24,201	83,914
一〇〇年 2011	128,237	74,638	53,599	4,253	26,999	96,985
第四季 4th Qua.	128,237	74,638	53,599	4,253	26,999	96,985
一〇一年 2012	145,887	86,419	59,468	4,368	31,168	110,351
第一季 1st Qua.	130,428	77,365	53,063	4,423	28,626	97,379
第二季 2nd Qua.	137,497	81,624	55,873	4,416	29,867	103,214
第三季 3rd Qua.	141,767	84,024	57,743	4,398	30,624	106,745
第四季 4th Qua.	145,887	86,419	59,468	4,368	31,168	110,351
新 北 市 New Taipei City	23,672	13,393	10,279	160	2,341	21,171
臺 北 市 Taipei City	21,001	11,424	9,577	2,536	4,614	13,851
臺 中 市 Taichung City	11,907	6,504	5,403	166	2,223	9,518
臺 南 市 Tainan City	10,952	6,814	4,138	511	3,060	7,381
高 雄 市 Kaohsiung City	24,148	14,231	9,917	262	8,912	14,974
臺 灣 省 Taiwan Prov.	53,858	33,863	19,995	723	9,899	43,236
宜蘭縣 Yilan C.	3,170	1,872	1,298	29	451	2,690
桃園縣 Taoyuan C.	5,643	3,082	2,561	53	692	4,898
新竹縣 Hsinchu C.	2,079	1,319	760	54	415	1,610
苗栗縣 Miaoli C.	3,146	1,965	1,181	10	1,321	1,815
彰化縣 Changhua C.	5,643	3,682	1,961	3	102	5,538
南投縣 Nantou C.	3,879	2,449	1,430	14	234	3,631
雲林縣 Yunlin C.	5,237	3,666	1,571	—	2,155	3,082
嘉義縣 Chiayi C.	1,806	1,268	538	17	174	1,615
屏東縣 Pingtung C.	8,165	5,499	2,666	50	815	7,300
臺東縣 Taitung C.	4,776	2,978	1,798	258	1,479	3,039
花蓮縣 Hualien C.	2,820	1,824	996	2	75	2,743
澎湖縣 Penghu C.	1,483	974	509	129	534	820
基隆市 Keelung City	3,165	1,662	1,503	11	551	2,603
新竹市 Hsinchu City	1,594	860	734	52	573	969
嘉義市 Chiayi City	1,252	763	489	41	328	883
福 建 省 Fuchien Prov.	349	190	159	10	119	220
金門縣 Kinmen C.	296	156	140	—	99	197
連江縣 Lienchiang C.	53	34	19	10	20	23

資料來源：直轄市、縣(市)政府。
說 明：100年起高雄市低收入戶新增第4類。

人 數 Persons						低收入戶口占總戶口 Division of Population	
合 計 Total			第1款(省、新北、 臺中、臺南) 第0類(臺北) 第1類(高雄) Class 1	第2款(省、新北、 臺中、臺南) 第1、2類(臺北) 第2類(高雄) Class 2	第3款(省、新北、 臺中、臺南) 第3、4類(臺北、 高雄) Class 3	戶數比率 Rate of Households (%)	人數比率 Rate of Persons (%)
計 Total	男 Male	女 Female					
187,875	92,793	95,082	4,175	46,762	136,938	1.08	0.83
204,216	101,366	102,850	4,014	46,659	153,543	1.15	0.90
211,292	104,745	106,547	4,394	46,973	159,925	1.16	0.93
218,166	108,097	110,069	4,472	47,168	166,526	1.22	0.95
220,990	110,639	110,351	4,461	46,776	169,753	1.21	0.96
223,697	113,281	110,416	4,540	46,748	172,409	1.22	0.97
256,342	130,515	125,827	4,451	50,811	201,080	1.35	1.11
273,361	140,672	132,689	4,271	51,788	217,302	1.41	1.18
314,282	160,644	153,638	4,482	56,295	253,505	1.59	1.35
314,282	160,644	153,638	4,482	56,295	253,505	1.59	1.35
357,436	182,332	175,104	4,583	63,976	288,877	1.78	1.53
316,869	163,582	153,287	4,649	59,211	253,009	1.61	1.36
337,908	173,236	164,672	4,694	62,042	271,172	1.69	1.45
351,870	180,701	171,169	4,684	63,946	283,240	1.74	1.51
357,436	182,332	175,104	4,583	63,976	288,877	1.78	1.53
61,085	30,409	30,676	174	5,187	55,724	1.62	1.55
51,282	25,517	25,765	2,656	9,147	39,479	2.06	1.92
30,635	15,004	15,631	169	5,024	25,442	1.35	1.14
26,229	13,477	12,752	542	5,659	20,028	1.67	1.39
59,935	30,192	29,743	277	18,127	41,531	2.31	2.16
127,473	67,346	60,127	755	20,536	106,182	1.74	1.38
7,391	3,786	3,605	30	957	6,404	1.99	1.61
15,185	7,543	7,642	54	1,519	13,612	0.80	0.75
5,650	2,879	2,771	54	978	4,618	1.22	1.08
7,887	4,175	3,712	10	2,818	5,059	1.76	1.40
10,329	5,785	4,544	3	207	10,119	1.52	0.79
8,780	4,623	4,157	14	411	8,355	2.22	1.69
12,292	6,617	5,675	—	3,838	8,454	2.23	1.73
3,753	2,128	1,625	18	233	3,502	1.01	0.70
19,102	10,482	8,620	50	1,305	17,747	2.91	2.23
13,816	7,276	6,540	268	4,187	9,361	5.87	6.11
7,006	3,775	3,231	2	162	6,842	2.30	2.09
3,826	1,980	1,846	141	1,097	2,588	4.10	3.87
5,568	2,682	2,886	14	924	4,630	2.13	1.48
4,131	1,994	2,137	55	1,389	2,687	1.07	0.97
2,757	1,621	1,136	42	511	2,204	1.29	1.02
797	387	410	10	296	491	0.93	0.64
673	322	351	—	241	432	0.84	0.59
124	65	59	10	55	59	2.29	1.10

Source : County and City Government.
Note : Kaohsiung City's classification of the Households and Persons of Low-Income Families has added Type 4 since 2011.

表16. 低收入戶生活扶助

年(季)及區域別 Year (Quarter) & Locality	家庭生活扶助 Living Support		
	人次(月) Times of Persons	戶次(月) Times of Households	補助金額 (元) Amount (NT.\$)
九十二年 2003	674,563	217,771	2,757,074,767
九十三年 2004	759,381	223,875	2,898,156,689
九十四年 2005	784,332	223,808	2,979,085,149
九十五年 2006	821,714	228,512	3,060,910,545
九十六年 2007	831,072	233,703	3,075,800,362
九十七年 2008	805,134	233,183	3,295,135,212
九十八年 2009	962,455	260,348	4,175,141,134
九十九年 2010	1,066,300	268,877	4,428,863,287
一〇〇年 2011	1,120,856	270,893	4,600,787,240
第四季 4th Qua.	310,502	74,295	1,259,589,906
一〇一年 2012	1,316,404	327,165	6,254,671,145
第一季 1st Qua.	300,128	75,732	1,433,495,192
第二季 2nd Qua.	341,709	82,842	1,609,712,880
第三季 3rd Qua.	328,231	83,102	1,574,189,185
第四季 4th Qua.	346,336	85,489	1,637,273,888
新 北 市 New Taipei City	58,504	6,695	195,793,900
臺 北 市 Taipei City	57,040	9,285	397,715,513
臺 中 市 Taichung City	31,470	6,516	123,694,235
臺 南 市 Tainan City	23,208	8,072	117,398,296
高 雄 市 Kaohsiung City	52,366	24,875	287,749,474
臺 灣 省 Taiwan Prov.	123,014	29,689	511,202,570
宜蘭縣 Yilan C.	7,215	1,376	27,603,580
桃園縣 Taoyuan C.	15,667	2,013	53,841,584
新竹縣 Hsinchu C.	6,215	1,203	24,292,604
苗栗縣 Miaoli C.	7,248	3,920	42,202,120
彰化縣 Changhua C.	7,383	311	21,103,016
南投縣 Nantou C.	6,318	702	20,888,038
雲林縣 Yunlin C.	10,203	6,200	63,107,800
嘉義縣 Chiayi C.	3,175	553	11,930,476
屏東縣 Pingtung C.	23,118	3,151	80,096,552
臺東縣 Taitung C.	16,297	4,427	74,117,484
花蓮縣 Hualien C.	7,485	223	20,743,664
澎湖縣 Penghu C.	3,503	1,564	21,178,968
基隆市 Keelung City	3,322	1,569	18,161,840
新竹市 Hsinchu City	3,731	1,670	20,707,864
嘉義市 Chiayi City	2,134	807	11,226,980
福 建 省 Fuchien Prov.	734	357	3,719,900
金門縣 Kinmen C.	708	301	3,191,900
連江縣 Lienchiang C.	26	56	528,000

資料來源：直轄市、縣(市)政府。
說 明：「家庭生活扶助」含「兒童生活補助」。

TABLE 16. LIVING ASSISTANCE FOR LOW-INCOME FAMILIES

就學生活補助 Student Living Assistance		輔導就業服務 Employment Counseling	
人次(月) Times of Persons	金額 (元) Amount (NT.\$)	就業服務 Employment Service	職業訓練 Vocational Training
		人次(月) Times of Persons	人次(月) Times of Persons
191,849	786,841,950	—	—
219,439	909,591,591	—	—
260,507	1,041,294,901	—	—
271,072	1,089,115,210	—	—
290,848	1,173,778,017	—	—
314,127	1,418,116,122	—	—
402,322	2,019,396,585	—	—
416,203	2,070,614,820	—	—
496,156	2,512,848,501	3,499	131
199,420	1,008,242,707	764	68
598,614	3,533,315,892	11,470	919
129,865	750,748,300	2,546	6
170,378	1,023,802,668	2,616	33
84,079	495,979,125	3,171	832
214,292	1,262,785,799	3,137	48
25,038	147,724,200	—	—
16,501	96,124,700	38	—
20,912	123,380,800	621	—
13,559	79,998,100	84	3
44,865	264,588,175	1,981	43
92,580	546,031,524	413	2
5,114	30,181,800	53	—
8,896	52,486,400	38	—
2,288	13,550,700	21	—
5,945	35,075,500	36	—
8,166	48,181,424	16	—
4,491	26,498,300	—	—
6,675	39,382,500	—	—
2,201	12,985,900	8	—
21,585	127,351,500	16	—
11,910	70,269,000	—	—
5,786	33,869,600	—	—
1,747	10,307,300	6	2
2,303	13,587,700	210	—
4,132	24,378,800	9	—
1,341	7,925,100	—	—
837	4,938,300	—	—
774	4,566,600	—	—
63	371,700	—	—

Source : County and City Government.
Note : Living Support includes Child Living Assistance.

表16. 低收入戶生活扶助(續)

年(季)及區域別 Year (Quarter) & Locality	輔導就業服務 Employment Counseling		教育補助 Education Subsidies	
	以工代賑 Work Relief		人次 Times of Persons	金額 (元) Amount (NT.\$)
	人次(月) Times of Persons	金額(元) Amount(NT.\$)		
九十二年 2003	43,921	532,191,655	8,560	36,440,328
九十三年 2004	40,804	551,079,524	8,640	32,744,850
九十四年 2005	42,215	577,004,290	14,343	42,733,750
九十五年 2006	41,460	574,492,232	15,639	39,424,200
九十六年 2007	40,861	560,604,140	17,161	37,338,023
九十七年 2008	40,613	568,852,866	20,076	36,352,181
九十八年 2009	42,446	588,033,735	8,176	15,689,188
九十九年 2010	43,367	570,101,921	10,391	37,984,746
一〇〇年 2011	34,594	488,617,648	15,423	56,192,000
第四季 4th Qua.	6,593	95,542,119	9,084	38,756,000
一〇一年 2012	27,621	415,235,901	20,485	70,327,820
第一季 1st Qua.	6,448	96,786,066	262	430,410
第二季 2nd Qua.	6,838	103,848,327	10,074	38,849,410
第三季 3rd Qua.	7,320	109,259,693	6	22,000
第四季 4th Qua.	7,015	105,341,815	10,143	31,026,000
新北市 New Taipei City	264	5,233,453	—	—
臺北市 Taipei City	3,963	53,762,000	—	—
臺中市 Taichung City	171	3,073,514	10,143	31,026,000
臺南市 Tainan City	249	4,156,006	—	—
高雄市 Kaohsiung City	119	2,087,731	—	—
臺灣省 Taiwan Prov.	1,699	27,595,575	—	—
宜蘭縣 Yilan C.	227	3,746,514	—	—
桃園縣 Taoyuan C.	531	7,118,729	—	—
新竹縣 Hsinchu C.	6	112,680	—	—
苗栗縣 Miaoli C.	112	2,075,653	—	—
彰化縣 Changhua C.	148	2,500,647	—	—
南投縣 Nantou C.	258	4,613,040	—	—
雲林縣 Yunlin C.	32	615,592	—	—
嘉義縣 Chiayi C.	36	394,546	—	—
屏東縣 Pingtung C.	22	307,122	—	—
臺東縣 Taitung C.	81	1,484,257	—	—
花蓮縣 Hualien C.	21	316,297	—	—
澎湖縣 Penghu C.	42	352,531	—	—
基隆市 Keelung City	162	3,566,004	—	—
新竹市 Hsinchu City	18	328,273	—	—
嘉義市 Chiayi City	3	63,690	—	—
福建省 Fuchien Prov.	550	9,433,536	—	—
金門縣 Kinmen C.	468	8,008,428	—	—
連江縣 Lienchiang C.	82	1,425,108	—	—

TABLE 16. LIVING ASSISTANCE FOR LOW-INCOME FAMILIES (CONT.)

喪葬補助 Funeral Subsidies		節日慰問 Primary Festival Grants	其他生活扶助 Others
人數 Persons	金額 (元) Amount (NT.\$)	金額 (元) Amount (NT.\$)	金額 (元) Amount (NT.\$)
2,846	37,405,551	301,955,108	...
2,645	44,118,955	277,118,076	...
3,043	50,235,600	311,754,830	...
2,209	40,516,000	313,700,013	164,713,732
2,550	48,906,810	314,363,221	236,646,048
2,090	35,102,850	278,134,391	278,375,563
1,623	32,603,000	278,260,298	310,768,344
1,226	24,795,600	316,220,055	170,893,197
1,434	29,382,940	297,822,215	177,612,165
352	7,436,240	89,169,445	44,290,063
1,904	36,363,105	361,315,253	225,257,299
404	8,220,825	—	47,532,670
461	8,525,200	241,101,301	69,381,322
525	10,336,730	—	39,159,922
514	9,280,350	120,213,952	69,183,385
—	—	5,766,270	1,546,375
126	2,778,000	11,070,500	277,250
73	2,189,000	16,846,500	12,464,500
—	—	18,349,572	—
82	791,000	17,879,108	48,486,881
233	3,522,350	49,211,502	6,408,379
—	—	31,000	10,000
—	—	12,826,832	15,000
14	276,000	1,672,000	—
22	295,000	1,538,060	1,730,457
24	360,000	4,298,000	484,375
28	840,000	1,079,200	3,493,502
—	—	18,505,810	—
23	240,000	—	20,400
45	234,000	68,000	255,000
—	—	326,400	—
22	400,000	5,311,600	278,845
—	—	—	—
15	375,000	1,973,000	40,800
10	277,350	340,000	80,000
30	225,000	1,241,600	—
—	—	1,090,500	—
—	—	910,500	—
—	—	180,000	—

表17. 醫療、看護補助與災害及急難救助

年(季)及區域別 Year (Quarter) & Locality	醫療補助 Medical Subsidies			
	受益人次 Times of Persons			金額(元) Amount(NT.\$)
	計 Total	男 Male	女 Female	
九十二年 2003	11,242	8,517	2,725	89,630,957
九十三年 2004	12,146	7,849	4,297	105,216,697
九十四年 2005	10,756	7,159	3,597	93,763,626
九十五年 2006	5,326	3,807	1,519	56,811,607
九十六年 2007	5,734	4,113	1,621	61,541,149
九十七年 2008	5,295	3,865	1,430	56,267,436
九十八年 2009	5,486	3,957	1,529	66,394,446
九十九年 2010	5,773	4,351	1,422	64,026,924
一〇〇年 2011	5,383	4,074	1,309	70,917,654
第四季 4th Qua.	1,478	1,100	378	22,514,297
一〇一年 2012	5,013	3,719	1,294	71,755,699
第一季 1st Qua.	1,010	749	261	15,747,103
第二季 2nd Qua.	1,268	944	324	17,144,697
第三季 3rd Qua.	1,156	809	347	20,127,631
第四季 4th Qua.	1,579	1,217	362	18,736,268
新北市 New Taipei City	137	93	44	2,686,905
台北市 Taipei City	781	678	103	5,274,406
台中市 Taichung City	57	38	19	2,464,813
臺南市 Tainan City	162	119	43	1,809,026
高雄市 Kaohsiung City	19	12	7	251,936
臺灣省 Taiwan Prov.	411	271	140	5,904,162
宜蘭縣 Yilan C.	11	9	2	241,657
桃園縣 Taoyuan C.	55	30	25	279,466
新竹縣 Hsinchu C.	8	6	2	104,891
苗栗縣 Miaoli C.	15	7	8	342,305
彰化縣 Changhua C.	19	13	6	507,873
南投縣 Nantou C.	56	47	9	279,760
雲林縣 Yunlin C.	37	26	11	1,502,212
嘉義縣 Chiayi C.	15	8	7	180,276
屏東縣 Pingtung C.	15	11	4	222,242
臺東縣 Taitung C.	52	36	16	875,517
花蓮縣 Hualien C.	34	27	7	131,258
澎湖縣 Penghu C.	30	17	13	707,968
基隆市 Keelung City	7	4	3	71,595
新竹市 Hsinchu City	42	23	19	358,346
嘉義市 Chiayi City	15	7	8	98,796
福建省 Fuchien Prov.	12	6	6	345,020
金門縣 Kinmen C.	10	5	5	340,384
連江縣 Lienchiang C.	2	1	1	4,636

資料來源：直轄市、縣(市)政府。
說明：看護補助係指對低收入戶、中低收入及比照低收入戶三類別人員，患嚴重傷病住院符合申請條件所給與之補助。

TABLE 17. MEDICAL SUBSIDIES, NURSING CARE ASSISTANCE OF CARETAKERS, AID FOR DISASTERS AND EMERGENCIES

看護補助 Nursing Care Assistance of Caretakers				
補助人次 Times of Persons				金額(元) Amount(NT.\$)
計 Total	男 Male	女 Female		
	4,683	3,166	1,517	95,233,657
	4,880	3,272	1,608	92,457,002
	5,145	3,566	1,579	104,289,186
	5,148	3,473	1,675	102,000,779
	5,854	4,065	1,789	109,650,561
	6,501	4,616	1,885	114,107,649
	7,033	4,922	2,111	121,669,314
	8,066	5,706	2,360	128,706,945
	9,761	7,068	2,693	162,687,156
	2,795	2,085	710	46,424,341
	9,667	7,044	2,623	162,830,063
	2,352	1,661	691	38,682,394
	2,334	1,707	627	40,230,502
	2,350	1,710	640	39,514,063
	2,631	1,966	665	44,403,104
	508	372	136	10,334,810
	455	324	131	7,075,794
	8	2	6	83,200
	298	234	64	4,838,398
	261	189	72	3,473,577
	1,094	840	254	18,409,617
	154	120	34	3,001,500
	55	30	25	915,586
	9	8	1	104,400
	91	68	23	1,358,400
	103	80	23	1,922,595
	151	112	39	2,141,965
	204	168	36	3,926,784
	34	23	11	766,664
	68	53	15	565,547
	74	57	17	1,260,450
	46	41	5	485,588
	10	9	1	99,864
	40	30	10	636,625
	46	32	14	1,052,430
	9	9	—	171,219
	7	5	2	187,708
	5	3	2	137,500
	2	2	—	50,208

Source : County and City Government.

Note : Nursing Care Assistance of Caretakers refers to the subsidy for the persons in the low-income, mid-income or analogous low-income families suffered from severe injury or illness and conforming with the applicable conditions.

表17. 醫療、看護補助與災害及急難救助(續)

TABLE 17. MEDICAL SUBSIDIES, NURSING CARE ASSISTANCE OF CARETAKERS, AID FOR DISASTERS AND EMERGENCIES (CONT.)

年(季)及區域別 Year (Quarter) & Locality	災 害 救 助					
	收容所 Temp. Sheltering Centers		受 災 人 數 No. of Victims			
	所數 Shelters	臨時收容 災民數 Temp Sheltered Victimes	死 亡 Death	失蹤 Dis- appearance	重傷 Seve- rely Injured	其他 Others
九十二年 2003	...	43	130	—	11	251
九十三年 2004	...	953	162	30	22	6,815
九十四年 2005	...	18,647	157	9	10	—
九十五年 2006	...	149	115	—	9	1,107
九十六年 2007	...	268	102	1	10	20
九十七年 2008	...	1,036	111	13	4	768
九十八年 2009	...	7,427	286	404	10	19,642
九十九年 2010	...	4,342	61	—	2	16,250
一〇〇年 2011	26	939	73	1	12	33
第四季 4th Qua.	1	3	16	—	7	—
一〇一年 2012	112	4,594	115	—	2	36
第一季 1st Qua.	2	9	22	—	—	—
第二季 2nd Qua.	40	1,719	34	—	1	—
第三季 3rd Qua.	63	2,647	25	—	—	35
第四季 4th Qua.	7	219	34	—	1	1
新 北 市 New Taipei City	—	—	6	—	—	—
臺 北 市 Taipei City	—	—	3	—	—	—
臺 中 市 Taichung City	—	—	2	—	—	—
臺 南 市 Tainan City	—	—	14	—	—	—
高 雄 市 Kaohsiung City	—	—	1	—	—	—
臺 灣 省 Taiwan Prov.	7	219	8	—	1	1
宜蘭縣 Yilan C.	—	—	—	—	—	—
桃園縣 Taoyuan C.	—	—	6	—	—	—
新竹縣 Hsinchu C.	—	—	—	—	—	—
苗栗縣 Miaoli C.	—	—	—	—	—	—
彰化縣 Changhua C.	—	—	—	—	—	1
南投縣 Nantou C.	—	—	—	—	—	—
雲林縣 Yunlin C.	—	—	—	—	—	—
嘉義縣 Chiayi C.	—	—	—	—	—	—
屏東縣 Pingtung C.	7	219	—	—	—	—
臺東縣 Taitung C.	—	—	1	—	—	—
花蓮縣 Hualien C.	—	—	—	—	—	—
澎湖縣 Penghu C.	—	—	—	—	1	—
基隆市 Keelung City	—	—	—	—	—	—
新竹市 Hsinchu City	—	—	—	—	—	—
嘉義市 Chiayi City	—	—	1	—	—	—
福 建 省 Fuchien Prov.	—	—	—	—	—	—
金門縣 Kinmen C.	—	—	—	—	—	—
連江縣 Lienchiang C.	—	—	—	—	—	—

Aid for Disasters				急難救助-現金救助 Aid for Emergencies- By Cash			
住屋毀損安遷救助 Moving Assistance		財物受損影響 生計者(戶) Losing Property Impacting living (Households)	總救助金額 (元) Amount (NT.\$)	人 次 Times of Persons			總救助金額 (元) Amount (NT.\$)
戶數 Households	人數 Persons			計 Total	男 Male	女 Female	
1,095	3,253	358	81,288,200	35,257	22,451	12,806	199,139,830
1,433	3,814	36,826	662,711,598	36,134	23,054	13,080	245,920,668
1,201	3,151	49,281	547,738,500	33,960	20,958	13,002	217,938,907
830	2,412	5,693	84,219,438	37,094	22,722	14,372	215,961,088
679	1,841	14,765	132,553,485	46,666	27,528	19,138	268,450,651
648	1,724	17,315	188,700,276	48,074	28,720	19,354	273,655,482
2,098	5,884	112,261	821,797,601	44,129	26,891	17,238	245,764,283
888	2,355	54,759	792,256,996	47,863	28,905	18,958	283,733,349
407	1,145	836	46,722,902	45,418	27,373	18,045	274,228,292
78	221	90	9,664,590	11,698	6,939	4,759	82,673,495
533	1,533	8,308	173,625,676	46,994	28,438	18,556	269,201,281
84	246	74	11,078,690	11,511	6,868	4,643	64,792,841
57	162	598	15,125,563	11,839	6,974	4,865	71,332,166
156	501	5,746	80,366,423	12,206	7,529	4,677	67,021,379
236	624	1,890	67,055,000	11,438	7,067	4,371	66,054,895
37	116	215	7,020,000	641	385	256	5,895,023
15	39	1	1,390,000	1,302	932	370	4,555,932
4	11	122	1,840,000	1,182	756	426	7,058,274
4	10	—	3,000,000	931	594	337	5,594,794
4	12	—	440,000	1,834	1,367	467	6,200,313
172	436	1,552	53,365,000	5,525	3,016	2,509	36,466,978
3	6	4	380,000	268	134	134	1,545,500
—	—	73	1,605,000	1,313	640	673	9,756,299
—	—	4	40,000	83	41	42	821,226
2	9	—	180,000	819	469	350	6,360,255
1	2	2	120,000	594	363	231	4,627,471
7	22	—	440,000	316	193	123	2,421,450
—	—	37	185,000	328	202	126	4,332,538
7	20	—	400,000	43	33	10	430,204
23	41	1,411	42,450,000	127	64	63	313,797
120	300	15	6,355,000	49	21	28	343,583
3	5	—	100,000	59	42	17	615,034
—	—	1	115,000	234	138	96	1,049,000
2	9	5	235,000	980	488	492	2,203,514
4	22	—	560,000	114	69	45	714,000
—	—	—	200,000	198	119	79	933,107
—	—	—	—	23	17	6	283,581
—	—	—	—	21	15	6	243,581
—	—	—	—	2	2	—	40,000

表20. 人民團體—全國性

單位：團體數

年(季)底別 End of Year(Quarter)	政治團體 Political Associations		職業團體 Occupational Associations			
	政黨 Political Parties	全國性 政治團體 Nation-Wide Political Associations	合計 Total	工業團體 Industrial Associations	商業團體 Commercial Associations	自由職 業團體 Professional Associations
九十二年 2003	102	36	249	142	75	32
九十三年 2004	108	39	253	142	78	33
九十四年 2005	116	40	262	143	82	37
九十五年 2006	122	42	269	143	83	43
九十六年 2007	136	43	278	144	89	45
九十七年 2008	144	43	287	145	96	46
九十八年 2009	158	43	294	146	101	47
九十九年 2010	175	43	301	146	107	48
一〇〇年 2011	209	43	308	146	114	48
第四季 4th Qua.	209	43	308	146	114	48
一〇一年 2012	231	43	314	147	119	48
第一季 1st Qua.	218	43
第二季 2nd Qua.	224	43	309	146	115	48
第三季 3rd Qua.	225	43
第四季 4th Qua.	231	43	314	147	119	48
較上季增減(%) VS. with Last Quarter	2.67	0.00
較上年同季增減(%) VS. with Last Year	10.53	0.00	1.95	0.68	4.39	0.00

資料來源：本部民政司、社會司。
 說明：1. 因97年1月23日修正「社會團體許可立案作業規定」，98年起新增「環保團體」，原「兩岸團體」依其性質分歸各應屬之團體類別。
 2. 101年10月新增全民的黨，11月新增中華民族信心黨、全民行動黨、中華新住民黨，12月新增台灣番薯黨、大道吳天聯盟。

TABLE 20. NATIONAL-WIDE CIVIC ASSOCIATIONS

Unit : Associations

合計 Total	社會團體 Social Associations							
	學術文 化團體 Academic & Cultural Associations	醫療衛 生團體 Medical Associations	宗教團體 Religious Associa- tions	體育團體 Sports Associa- tions	社會服 務及慈 善團體 Social Services & Charity Associations	國際團體 Internation- al Associa- tions	經濟業 務團體 Economic Business Associa- tions	環保、同 鄉、同學 校友會 及其他 Others(2)
5,467	1,295	471	455	531	1,135	142	1,109	329
5,997	1,428	514	524	574	1,239	147	1,203	368
6,565	1,570	591	574	624	1,345	149	1,321	391
7,150	1,707	641	633	668	1,475	161	1,443	422
7,796	1,838	698	683	718	1,661	166	1,546	486
8,542	1,960	751	750	779	1,872	170	1,678	582
9,252	2,060	794	827	847	1,973	176	1,768	807
9,248	1,964	825	884	934	2,010	141	1,804	686
10,298	2,154	900	1,053	1,017	2,263	147	1,964	800
10,298	2,154	900	1,053	1,017	2,263	147	1,964	800
11,172	2,373	975	1,163	1,087	2,411	147	2,107	909
...
10,713	2,255	935	1,107	1,052	2,328	147	2,028	861
...
11,172	2,373	975	1,163	1,087	2,411	147	2,107	909
...
8.49	10.17	8.33	10.45	6.88	6.54	0.00	7.28	13.80

Source : Dept. of Civil and Social Affair, MOI.

Note : Due to the revise of the Regulation for Registration of Social Entities on 23 Jan. 2008, the figures of Others have included the environmental groups and the former cross-strait associations have been reclassified according to their characteristics since 2009.

表21. 國民年金被保險人數按身分、年齡及性別分

TABLE 21. THE INSURED PERSONS OF NATIONAL PENSION BY IDENTITY, AGE AND SEX

單位：人

Unit : Persons

年(月)底、 年齡別及性別	總計	一般身分	低收入戶	所得未達一定		
				The Insured Whose Income Fail to Reach		
				合計	第一目	
End of Year (Month), Age & Sex	Grand Total	The General Insured	The Low-income Insured	Total	First Class (1)	
九十七年 2008	4,220,905	3,931,145	39,150	8,803	5,657	
九十八年 2009	4,014,678	3,562,609	50,392	150,595	99,632	
九十九年 2010	3,872,241	3,389,685	51,390	181,379	119,858	
一〇〇年 2011	3,783,731	3,295,839	62,071	175,133	120,010	
一〇一年 2012	3,725,626	3,220,523	72,616	184,193	127,310	
七月 July	3,830,548	3,327,923	68,391	182,687	126,131	
八月 Aug.	3,805,515	3,304,162	69,367	183,001	126,312	
九月 Sept.	3,784,229	3,282,001	70,226	183,322	126,663	
十月 Oct.	3,743,063	3,241,696	70,732	182,833	126,284	
十一月 Nov.	3,721,051	3,218,034	71,483	183,638	126,913	
十二月 Dec.	3,725,626	3,220,523	72,616	184,193	127,310	
總計 Grand Total	計 T.	3,725,626	3,220,523	72,616	184,193	127,310
	男 M.	1,783,610	1,531,593	34,664	72,139	49,994
25—29歲 Years	女 F.	1,942,016	1,688,930	37,952	112,054	77,316
	計 T.	450,704	419,959	3,351	8,878	4,547
30—34歲 Years	男 M.	228,573	213,125	1,129	3,169	1,399
	女 F.	222,131	206,834	2,222	5,709	3,148
35—39歲 Years	計 T.	473,945	423,077	7,078	20,072	13,034
	男 M.	221,590	199,457	1,881	6,166	3,600
40—44歲 Years	女 F.	252,355	223,620	5,197	13,906	9,434
	計 T.	438,006	375,887	12,243	26,956	20,760
45—49歲 Years	男 M.	205,512	179,074	3,903	8,718	6,512
	女 F.	232,494	196,813	8,340	18,238	14,248
50—54歲 Years	計 T.	439,530	368,312	15,872	30,134	25,246
	男 M.	212,858	179,463	6,900	11,391	9,628
55—59歲 Years	女 F.	226,672	188,849	8,972	18,743	15,618
	計 T.	431,453	358,741	14,773	28,077	23,234
60—64歲 Years	男 M.	215,984	178,029	8,111	11,966	10,292
	女 F.	215,469	180,712	6,662	16,111	12,942
平均年齡 Avg. Age	計 T.	423,494	354,302	9,728	23,073	16,168
	男 M.	205,878	167,967	6,320	10,338	7,835
55—59歲 Years	女 F.	217,616	186,335	3,408	12,735	8,333
	計 T.	494,839	425,394	5,482	23,309	12,620
60—64歲 Years	男 M.	230,782	193,307	3,753	10,255	5,869
	女 F.	264,057	232,087	1,729	13,054	6,751
65—69歲 Years	計 T.	573,655	494,851	4,089	23,694	11,701
	男 M.	262,433	221,171	2,667	10,136	4,859
70—74歲 Years	女 F.	311,222	273,680	1,422	13,558	6,842
	計 T.	45.12	44.86	44.12	45.98	45.16
平均年齡 Avg. Age	男 M.	44.90	44.47	46.58	47.13	46.53
	女 F.	45.32	45.21	41.86	45.24	44.28

標準者 Certain Standard	身心障礙者 The Disabled Insured				
	第二目 Second Class (2)	合計 Total	重度以上 Severe & Extreme	中度 Moderate	輕度 Mild
3,146	241,807	88,447	81,367	71,993	
50,963	251,082	95,379	83,868	71,835	
61,521	249,787	96,166	83,454	70,167	
55,123	250,688	97,956	82,583	70,149	
56,883	248,294	99,120	80,608	68,566	
56,556	251,547	98,670	82,557	70,320	
56,689	248,985	98,048	81,704	69,233	
56,659	248,680	98,228	81,405	69,047	
56,549	247,802	98,417	80,776	68,609	
56,725	247,896	98,819	80,613	68,464	
56,883	248,294	99,120	80,608	68,566	
56,883	248,294	99,120	80,608	68,566	
22,145	145,214	57,826	45,919	41,469	
34,738	103,080	41,294	34,689	27,097	
4,331	18,516	6,712	6,221	5,583	
1,770	11,150	4,005	3,658	3,487	
2,561	7,366	2,707	2,563	2,096	
7,038	23,718	8,975	8,307	6,436	
2,566	14,086	5,269	4,818	3,999	
4,472	9,632	3,706	3,489	2,437	
6,196	22,920	9,062	8,295	5,563	
2,206	13,817	5,357	4,937	3,523	
3,990	9,103	3,705	3,358	2,040	
4,888	25,212	10,279	8,848	6,085	
1,763	15,104	6,090	5,232	3,782	
3,125	10,108	4,189	3,616	2,303	
4,843	29,862	12,619	9,807	7,436	
1,674	17,878	7,608	5,680	4,590	
3,169	11,984	5,011	4,127	2,846	
6,905	36,391	15,400	11,616	9,375	
2,503	21,253	9,106	6,428	5,719	
4,402	15,138	6,294	5,188	3,656	
10,689	40,654	16,668	12,362	11,624	
4,386	23,467	9,654	6,876	6,937	
6,303	17,187	7,014	5,486	4,687	
11,993	51,021	19,405	15,152	16,464	
5,277	28,459	10,737	8,290	9,432	
6,716	22,562	8,668	6,862	7,032	
47.81	48.15	48.31	47.45	48.76	
48.47	47.87	48.08	47.14	48.40	
47.39	48.55	48.62	47.87	49.32	

資料來源：勞工保險局。

說明：1. 第一目係指家庭總收入平均分配全家人口，每人每月未達當年度最低生活費1.5倍，且未超過臺灣地區平均每人每月消費支出之1倍者。
2. 第二目係指家庭總收入平均分配全家人口，每人每月未達當年度最低生活費1.5倍，未達2倍，且未超過臺灣地區平均每人每月消費支出之1.5倍者。

Source: Bureau of Labor Insurance, Council of Labor Affairs, Executive Yuan.

Note: 1. First class refers to the monthly income per person, the amount of total family income divided by the number of the family, for the insured persons fails to reach 1.5 times of the lowest living expense of that specific year and does not exceed 1 time of the average monthly consumption per person in Taiwan area.
2. Second class refers to the monthly income per person, the amount of total family income divided by the number of the family, for the insured persons reaches the 1.5 times but less than 2 times of the lowest living expense of that specific year and does not exceed 1.5 times of the average monthly consumption per person in Taiwan area.

表22. 國民年金核付人數及金額按給付種類分

TABLE 22. NATIONAL PENSION INSURANCE PAYMENT BY PERILS

單位：人、新臺幣千元

Unit : Persons, NT.\$1,000

年(月)別及區域別 Year(Month) & Locality	總計 Grand Total		老人年金給付 Elderly Pension Payment	
	人數 Persons	金額 Amounts	人數 Persons	金額 Amounts
九十七年 2008	935,562	5,642,835	15,191	69,124
九十八年 2009	1,044,341	37,696,991	108,241	2,445,843
九十九年 2010	1,109,914	40,498,338	188,853	5,680,534
一〇〇年 2011	1,216,260	43,281,019	271,698	8,409,775
一〇一年 2012	1,293,871	53,283,638	365,483	13,391,934
七月 July	1,227,485	4,511,423	323,950	1,134,130
八月 Aug.	1,231,800	4,528,261	330,875	1,157,202
九月 Sept.	1,236,664	4,513,484	338,467	1,184,766
十月 Oct.	1,243,450	4,572,170	346,917	1,218,695
十一月 Nov.	1,251,176	4,584,174	356,463	1,252,628
十二月 Dec.	1,258,810	4,602,967	365,483	1,284,554
新北市 New Taipei City	229,563	839,998	70,491	254,089
臺北市 Taipei City	188,433	689,404	54,702	199,539
臺中市 Taichung City	125,410	462,981	38,163	134,736
臺南市 Tainan City	94,097	343,075	26,514	92,272
高雄市 Kaohsiung City	149,798	540,493	46,695	155,964
臺灣省 Taiwan Prov.	466,571	1,709,166	127,026	441,178
宜蘭縣 Yilan C.	30,596	109,189	7,412	25,083
桃園縣 Taoyuan C.	90,806	337,034	30,551	109,998
新竹縣 Hsinchu C.	29,521	109,193	7,969	28,428
苗栗縣 Miaoli C.	29,173	106,602	8,737	30,850
彰化縣 Changhua C.	57,965	214,065	15,667	55,203
南投縣 Nantou C.	23,752	86,495	6,059	20,150
雲林縣 Yunlin C.	30,635	113,068	8,031	27,851
嘉義縣 Chiayi C.	20,275	74,577	5,860	19,128
屏東縣 Pingtung C.	36,832	134,196	10,402	33,343
臺東縣 Taitung C.	16,211	59,867	2,570	8,650
花蓮縣 Hualien C.	25,514	94,339	5,011	17,690
澎湖縣 Penghu C.	3,987	12,979	1,410	3,511
基隆市 Keelung City	30,994	110,889	6,939	24,316
新竹市 Hsinchu City	23,191	84,455	6,319	22,492
嘉義市 Chiayi City	17,119	62,217	4,089	14,484
福建省 Fuchien Prov.	4,938	17,852	1,892	6,776
金門縣 Kinmen C.	4,167	15,102	1,728	6,165
連江縣 Lienchiang C.	771	2,750	164	611

老年基本保證年金 Elderly Basic Guaranteed Pension Payment		原住民給付 Indigenous People Payment		生育給付 Maternity Benefits	
人數 Persons	金額 Amounts	人數 Persons	金額 Amounts	人數 Persons	金額 Amounts
887,264	5,328,931	23,413	140,155	—	—
863,953	31,650,282	24,247	858,641	—	—
832,118	30,538,824	26,555	923,510	—	—
836,706	29,939,507	29,444	1,016,078	5,170	92,379
793,052	33,622,882	31,672	1,278,326	19,720	350,698
808,001	2,847,269	30,862	108,371	2,285	40,349
804,488	2,822,869	30,996	108,736	1,857	33,143
801,344	2,809,470	31,189	109,422	1,546	27,441
798,549	2,797,825	31,343	109,999	2,212	39,208
796,033	2,793,041	31,469	110,336	1,548	27,665
793,052	2,773,139	31,672	110,696	2,057	36,461
147,068	513,941	2,418	8,446	383	6,791
123,087	431,156	697	2,437	301	5,322
78,255	273,305	1,185	4,133	304	5,288
61,888	216,062	278	970	122	2,160
92,891	324,240	1,602	5,574	229	4,130
287,038	1,004,564	25,472	89,067	707	12,580
21,300	74,687	772	2,696	17	328
51,634	180,485	2,757	9,647	205	3,629
18,845	66,223	1,113	3,890	58	1,054
18,070	63,165	590	2,073	38	657
38,235	133,521	187	666	117	2,056
14,616	51,125	1,697	5,934	21	363
20,530	71,953	62	217	45	795
12,511	44,075	302	1,054	32	570
19,709	68,748	4,060	14,176	58	1,020
6,433	22,671	6,443	22,507	26	467
12,551	44,087	6,724	23,537	15	276
2,362	8,219	9	32	8	138
22,461	78,460	594	2,079	15	294
15,655	54,840	127	442	45	812
12,126	42,307	35	120	7	121
2,825	9,873	20	70	11	190
2,236	7,820	18	63	10	173
589	2,053	2	7	1	17

資料來源：勞工保險局。

說明：1. 老年基本保證年金係銜接本保險開辦前之敬老津貼，原住民給付係銜接本保險開辦前之原住民敬老津貼。
2. 被保險人符合身心障礙年金給付、身心障礙基本保證年金、老人年金給付、老年基本保證年金及遺屬年金給付條件時，僅得擇一請領。
3. 本表「區域別」係依被保險人戶籍地址統計。

Source: Bureau of Labor Insurance, Council of Labor Affairs, Executive Yuan.

Note: 1. Elderly Basic Guaranteed Pension Payment has substituted Elders' Welfare Allowance, and Indigenous People Payment has substituted Elderly Indigenous people's Welfare Allowance.
2. The insured Person is entitled to request for one payment only if he or she qualifies with the pension payment for the disabled, basic guaranteed pension payment for the disabled, elderly pension payment, elderly basic guaranteed pension payment and relatives pension payment at the same time.
3. Locality refers to the insured persons' household registration address.

表22. 國民年金核付人數及金額按給付種類分(續)

單位：人、新臺幣千元

年(月)別及區域別 Year(Month) & Locality	身心障礙年金給付 Pension Payment for the Disabled		身心障礙基本保證年金 Basic Guaranteed Pension Payment the Disabled	
	人數 Persons	金額 Amounts	人數 Persons	金額 Amounts
九十七年 2008	9	52	9,215	73,800
九十八年 2009	1,157	23,694	22,032	1,116,156
九十九年 2010	2,373	67,523	23,100	1,092,648
一〇〇年 2011	3,241	111,370	23,212	1,118,294
一〇一年 2012	4,242	179,034	23,194	1,297,851
七月 July	3,951	15,628	23,230	109,287
八月 Aug.	4,051	16,251	23,270	110,017
九月 Sept.	4,098	15,924	23,216	109,376
十月 Oct.	4,116	16,090	23,193	109,781
十一月 Nov.	4,175	16,293	23,183	109,615
十二月 Dec.	4,242	16,523	23,194	109,236
新北市 New Taipei City	767	2,942	2,291	10,801
臺北市 Taipei City	554	2,284	5,740	27,081
臺中市 Taichung City	452	1,629	2,356	11,081
臺南市 Tainan City	318	1,218	1,702	7,925
高雄市 Kaohsiung City	561	2,169	2,341	11,046
臺灣省 Taiwan Prov.	1,582	6,248	8,709	41,045
宜蘭縣 Yilan C.	77	329	410	1,983
桃園縣 Taoyuan C.	406	1,624	2,027	9,551
新竹縣 Hsinchu C.	111	461	593	2,784
苗栗縣 Miaoli C.	94	377	652	3,079
彰化縣 Changhua C.	205	769	1,244	5,861
南投縣 Nantou C.	64	252	379	1,781
雲林縣 Yunlin C.	88	350	695	3,276
嘉義縣 Chiayi C.	92	370	569	2,646
屏東縣 Pingtung C.	129	435	477	2,251
臺東縣 Taitung C.	28	111	157	738
花蓮縣 Hualien C.	81	328	446	2,094
澎湖縣 Penghu C.	9	33	56	273
基隆市 Keelung City	67	272	258	1,213
新竹市 Hsinchu City	58	234	414	1,956
嘉義市 Chiayi City	73	303	332	1,560
福建省 Fuchien Prov.	8	33	55	259
金門縣 Kinmen C.	8	33	48	226
連江縣 Lienchiang C.	—	—	7	33

說明：4. 因100年6月29日「國民年金法」修法，100年7月起新增「生育給付」。

TABLE 22. NATIONAL PENSION INSURANCE PAYMENT BY PERILS(CONT.)

Unit : Persons,NT.\$1,000

喪葬給付 Funeral Expense		遺屬年金給付 Pension Payment Relatives	
人數 Persons	金額 Amounts	人數 Persons	金額 Amounts
350	30,240	120	533
16,578	1,432,339	8,133	170,036
19,128	1,652,659	17,787	542,641
19,270	1,665,014	27,519	928,603
18,859	1,629,418	37,649	1,533,497
1,452	125,453	33,754	130,938
1,637	141,437	34,626	138,606
1,380	119,232	35,424	137,854
1,659	143,338	35,461	137,236
1,509	130,378	36,796	144,218
1,461	126,230	37,649	146,127
233	20,131	5,912	22,857
106	9,158	3,246	12,427
175	15,120	4,520	17,689
120	10,368	3,155	12,100
197	17,021	5,282	20,350
628	54,259	15,409	60,225
21	1,814	587	2,268
114	9,850	3,112	12,250
36	3,110	796	3,243
31	2,678	961	3,724
85	7,344	2,225	8,646
39	3,370	877	3,521
49	4,234	1,135	4,393
39	3,370	870	3,364
79	6,826	1,918	7,398
30	2,592	524	2,132
44	3,802	642	2,525
3	259	130	515
21	1,814	639	2,442
18	1,555	555	2,125
19	1,642	438	1,680
2	173	125	479
2	173	117	449
—	—	8	30

Note : 4. Due to the revise of the National Pension Act on 29 June 2011, the figures have included Maternity Benefits since July 2011.

表23. 辦理土地登記及標示變更登記—按月別分

年 (月) 別 Year (Month)	土地登記 Registration of Land		土地標示變更登記 合 計 Total	
	總筆數 Total Plots	總面積 (平方公尺) Total Area (m ²)	筆 數 Plots	面 積 (平方公尺) Area (m ²)
	九十二年 2003	3,918,283	3,183,363,735	818,577
九十三年 2004	4,108,560	3,559,457,717	830,377	1,581,861,173
九十四年 2005	4,180,615	2,727,087,646	833,471	812,294,256
九十五年 2006	4,190,681	3,196,763,236	797,468	797,854,724
九十六年 2007	3,908,103	5,011,215,669	785,599	1,937,571,348
九十七年 2008	3,467,268	5,432,895,627	558,327	2,384,968,018
九十八年 2009	3,353,082	4,616,226,621	513,010	1,403,008,915
九十九年 2010	3,653,421	3,274,250,946	623,171	1,392,972,952
一〇〇年 2011	3,911,370	3,116,677,020	548,642	1,218,335,671
十二月 Dec.	284,086	266,892,799	40,626	135,896,254
一〇一年 2012	3,421,288	2,906,363,651	516,262	1,399,415,120
一月 Jan.	218,579	316,321,154	27,200	212,312,259
二月 Feb.	230,795	468,634,890	22,301	359,493,514
三月 Mar.	281,256	165,998,933	31,187	34,264,386
四月 Apr.	262,042	153,674,009	23,366	31,730,480
五月 May	316,382	184,934,662	27,896	38,355,326
六月 June	275,511	353,107,736	24,243	221,220,046
七月 July	291,824	163,146,733	22,971	27,105,204
八月 Aug.	263,720	153,365,434	27,897	31,183,671
九月 Sept.	235,654	137,570,623	20,468	26,046,096
十月 Oct.	339,525	258,608,030	87,496	129,890,037
十一月 Nov.	427,747	371,761,248	171,437	241,233,379
十二月 Dec.	278,253	179,240,200	29,800	46,580,721
較上月增減(%) VS. with Last Month	-34.95	-51.79	-82.62	-80.69
較上年同月增減(%) VS. with Last Year	-2.05	-32.84	-26.65	-65.72

資料來源：直轄市、縣(市)政府。
說明：1. 土地登記係指土地標示變更、所有權第一次、移轉及他項權利等各項登記之總計。
2. 筆數：依各實際辦理之土地筆數計算，土地以地號為基本計算單位，即1地號為1筆。

TABLE 23. REGISTRATION OF LAND AND REGISTRATION OF CHANGE IN LAND DESCRIPTIONS - BY MONTH

Registration of Change in Land Descriptions				
分 割 Subdivision	合 併 Combination	重測、重劃		
筆 數 Plots	面 積 (平方公尺) Area (m ²)	筆 數 Plots	面 積 (平方公尺) Area (m ²)	筆 數 Plots
260,611	383,499,555	54,927	49,470,817	323,913
292,119	368,374,810	73,775	58,162,752	289,929
253,653	326,509,343	74,451	51,891,325	380,745
229,697	305,362,015	75,812	47,088,560	360,762
228,161	306,606,313	79,983	58,570,379	371,206
200,781	335,817,653	41,610	46,538,729	218,764
189,312	284,851,163	25,489	47,669,305	200,695
220,945	394,488,032	29,318	76,582,272	225,833
210,329	314,112,819	26,852	86,513,272	206,322
十二月 Dec.	18,866	26,347,173	1,755	4,210,695
195,664	279,536,600	20,484	45,861,142	218,002
一月 Jan.	18,126	25,778,957	1,326	2,528,984
二月 Feb.	13,142	22,739,998	1,456	3,251,817
三月 Mar.	16,206	20,006,684	1,776	3,614,528
四月 Apr.	13,846	17,352,227	1,498	3,069,114
五月 May	18,524	27,810,092	1,936	5,018,274
六月 June	14,827	20,114,273	1,754	4,553,038
七月 July	14,565	18,360,983	1,799	4,117,905
八月 Aug.	14,432	18,324,161	1,716	3,992,296
九月 Sept.	13,396	16,933,476	1,453	3,409,291
十月 Oct.	17,209	27,711,400	2,209	4,609,867
十一月 Nov.	25,619	40,480,999	1,909	3,719,708
十二月 Dec.	15,772	23,923,351	1,652	3,976,319
較上月增減(%) VS. with Last Month	-38.44	-40.90	-13.46	6.90
較上年同月增減(%) VS. with Last Year	-16.40	-9.20	-5.87	-5.57

Source: County and City Government.
Note: 1.Registration of Land contains Change in Land Descriptions, Initial Registration, Ownership Transfer, Other Rights.
2.Plots refer to each land number as a unit.

表23. 辦理土地登記及標示變更登記—按月別分(續)

年 (月) 別 Year (Month)	土地標示變更登記			
	Resurvey /Readjust	減 失 Reduction	地目變更 Change	
	面積 (平方公尺) Area (m ²)	筆 數 Plots	面 積 (平方公尺) Area (m ²)	筆 數 Plots
九十二年 2003	232,725,400	122	39,429	24,008
九十三年 2004	181,569,305	226	151,994	31,990
九十四年 2005	205,381,319	14	13,908	34,464
九十五年 2006	189,597,832	49	19,767	33,227
九十六年 2007	242,274,551	81	525,992	28,136
九十七年 2008	258,525,429	194	105,967	20,327
九十八年 2009	289,446,929	47	144,905	12,606
九十九年 2010	233,482,922	26	93,229	67,126
一〇〇年 2011	272,832,331	47	351,886	40,578
十二月 Dec.	14,106,427	6	2,418	1,957
一〇一年 2012	286,019,474	20	70,344	18,205
一月 Jan.	730,738	6	5,485	989
二月 Feb.	182,184	—	—	1,594
三月 Mar.	3,739,017	2	47,309	1,444
四月 Apr.	172,088	—	—	2,622
五月 May	1,364,577	8	861	1,571
六月 June	1,321,097	1	9,660	1,337
七月 July	643,073	—	—	1,225
八月 Aug.	1,762,608	2	7,028	1,246
九月 Sept.	424,268	—	—	1,547
十月 Oct.	84,363,939	—	—	1,467
十一月 Nov.	181,656,817	—	—	1,462
十二月 Dec.	9,659,067	1	1	1,701
較上月增減(%) VS. with Last Month	-94.68	—	—	16.35
較上年同月增減(%) VS. with Last Year	-31.53	-83.33	-99.96	-13.08

TABLE 23. REGISTRATION OF LAND AND REGISTRATION OF CHANGE IN LAND DESCRIPTIONS - BY MONTH (CONT.)

in Land Category	Registration of Change in Land Descriptions				
	使用編定 Designation	其 他 Others			
	面積 (平方公尺) Area (m ²)	筆 數 Plots	面 積 (平方公尺) Area (m ²)	筆 數 Plots	面 積 (平方公尺) Area (m ²)
	8,404,110	83,704	429,097,376	71,292	153,795,308
	9,541,088	80,735	835,807,098	61,603	128,254,128
	9,058,336	50,952	170,265,020	39,192	49,175,007
	8,894,498	57,099	187,661,399	40,822	59,230,652
	8,784,117	47,325	1,288,749,489	30,707	32,060,507
	7,236,408	54,583	1,715,733,376	22,068	21,010,457
	9,161,724	47,617	743,061,226	37,244	28,673,663
	38,689,349	49,927	617,414,728	29,996	32,222,420
	19,303,872	49,063	510,300,591	15,451	14,920,898
	719,516	3,022	88,261,120	2,529	2,248,905
	9,507,939	40,331	744,359,423	23,556	34,060,197
	330,202	4,881	181,871,615	1,079	1,066,279
	459,836	4,933	330,031,719	949	2,827,960
	720,503	3,334	4,476,560	1,899	1,659,786
	3,352,313	2,764	3,479,810	2,430	4,304,928
	721,974	3,207	2,784,871	1,059	654,677
	345,074	3,301	193,072,269	1,661	1,804,635
	564,857	3,358	2,379,063	1,379	1,039,323
	390,513	2,868	3,323,993	5,682	3,383,072
	750,018	2,108	3,498,977	1,147	1,030,066
	697,646	2,377	4,162,405	2,445	8,344,781
	605,222	4,477	8,403,216	2,463	6,367,416
	569,783	2,723	6,874,925	1,363	1,577,275
	-5.86	-39.18	-18.19	-44.66	-75.23
	-20.81	-9.89	-92.21	-46.11	-29.86

表24. 辦理土地登記及標示變更登記－按區域別分

區域別 Locality	土地登記 Registration of Land		土地標示變更登記 合 計 Total	
	總筆數 Total Plots	總面積 (平方公尺) Total Area (m ²)	筆數 Plots	面積 (平方公尺) Area (m ²)
	一〇一年十二月 Dec., 2012	278,253	179,240,200	29,800
新北市 New Taipei City	44,942	16,598,943	1,114	1,218,431
臺北市 Taipei City	24,019	2,412,592	210	223,274
臺中市 Taichung City	37,624	19,036,073	8,593	9,666,637
臺南市 Tainan City	23,387	18,767,164	2,720	3,815,624
高雄市 Kaohsiung City	27,964	13,484,983	3,499	3,862,311
臺灣省 Taiwan Prov.	118,660	107,969,270	13,376	27,440,203
宜蘭縣 Yilan C.	6,534	5,904,635	668	1,158,592
桃園縣 Taoyuan C.	30,234	15,829,378	2,167	3,135,570
新竹縣 Hsinchu C.	9,761	7,675,803	860	936,061
苗栗縣 Miaoli C.	9,318	13,107,307	1,288	3,400,709
彰化縣 Changhua C.	11,957	9,244,757	1,247	2,031,542
南投縣 Nantou C.	5,810	8,997,220	826	2,359,208
雲林縣 Yunlin C.	7,432	7,949,486	961	2,092,303
嘉義縣 Chiayi C.	6,050	7,885,732	707	1,250,182
屏東縣 Pingtung C.	9,709	13,406,521	2,499	5,784,190
臺東縣 Taitung C.	2,954	6,181,874	682	2,605,767
花蓮縣 Hualien C.	4,091	5,858,955	553	1,111,170
澎湖縣 Penghu C.	1,723	1,065,367	232	366,140
基隆市 Keelung City	5,291	2,999,956	69	917,077
新竹市 Hsinchu City	5,348	1,068,980	389	226,959
嘉義市 Chiayi City	2,448	793,299	228	64,733
福建省 Fuchien Prov.	1,657	971,174	288	354,241
金門縣 Kinmen C.	1,534	944,887	253	351,819
連江縣 Lienchiang C.	123	26,287	35	2,423

資料來源：直轄市、縣〔市〕政府。
說 明：土地登記係指土地標示變更、所有權第一次、移轉及他項權利之總計。

TABLE 24. REGISTRATION OF LAND AND REGISTRATION OF CHANGE IN LAND DESCRIPTIONS - BY LOCALITY

Registration of Change in Land Descriptions				
分割 Subdivision	合併 Combination	重測、重劃 Plots	筆數 Plots	面積 (平方公尺) Area (m ²)
15,772	23,923,351	1,652	3,976,319	6,588
808	917,461	78	213,087	—
166	192,977	20	23,470	—
2,382	1,459,685	224	327,095	5,095
1,985	3,288,091	170	299,202	17
1,901	1,916,086	120	139,703	134
8,270	15,806,023	1,020	2,965,597	1,342
512	1,026,410	46	91,889	10
1,332	2,325,156	160	394,624	6
673	623,029	78	146,654	1
1,022	2,983,340	122	306,519	—
803	1,366,108	93	482,229	—
526	952,834	60	225,762	3
556	695,258	113	205,041	48
433	669,449	94	103,873	1
802	1,134,917	119	293,178	1,267
560	2,389,876	43	104,435	6
347	679,376	36	109,041	—
170	300,961	8	4,580	—
47	421,400	5	469,082	—
292	185,498	30	23,032	—
195	52,413	13	5,656	—
260	343,028	20	8,166	—
225	340,605	20	8,166	—
35	2,423	—	—	—

Source : County and City Government.

Note : Registration of Land contains Change in Descriptions, Initial Registration, Ownership Transfer, Other Rights.

表24. 辦理土地登記及標示變更登記－按區域別分(續)

區域別 Locality	土地標示變更登記			
	Resurvey /Readjust	減失 Reduction	地目變更 Change	
	面積 (平方公尺) Area (m ²)	筆數 Plots	面積 (平方公尺) Area (m ²)	筆數 Plots
一〇一年十二月 Dec., 2012	9,659,067	1	1	1,701
新北市 New Taipei City	—	—	—	42
臺北市 Taipei City	—	—	—	10
臺中市 Taichung City	7,281,190	—	—	448
臺南市 Tainan City	3,741	—	—	346
高雄市 Kaohsiung City	94,586	—	—	227
臺灣省 Taiwan Prov.	2,279,550	1	1	620
宜蘭縣 Yilan C.	3,472	—	—	52
桃園縣 Taoyuan C.	1,576	1	1	195
新竹縣 Hsinchu C.	205	—	—	14
苗栗縣 Miaoli C.	—	—	—	54
彰化縣 Changhua C.	—	—	—	70
南投縣 Nantou C.	999	—	—	11
雲林縣 Yunlin C.	161,856	—	—	47
嘉義縣 Chiayi C.	4	—	—	6
屏東縣 Pingtung C.	2,099,526	—	—	48
臺東縣 Taitung C.	11,912	—	—	33
花蓮縣 Hualien C.	—	—	—	14
澎湖縣 Penghu C.	—	—	—	2
基隆市 Keelung City	—	—	—	3
新竹市 Hsinchu City	—	—	—	55
嘉義市 Chiayi City	—	—	—	16
福建省 Fuchien Prov.	—	—	—	8
金門縣 Kinmen C.	—	—	—	8
連江縣 Lienchiang C.	—	—	—	—

TABLE 24. REGISTRATION OF LAND AND REGISTRATION OF CHANGE IN LAND DESCRIPTIONS - BY LOCALITY (CONT.)

in Land Category	Registration of Change in Land Descriptions				
	使用編定 Designation	其他 Others			
	面積 (平方公尺) Area (m ²)	筆數 Plots	面積 (平方公尺) Area (m ²)	筆數 Plots	面積 (平方公尺) Area (m ²)
	569,783	2,723	6,874,925	1,363	1,577,275
	36,895	182	42,279	4	8,709
	4,666	—	—	14	2,161
	114,927	41	47,680	403	436,060
	77,641	155	121,820	47	25,128
	75,993	609	1,303,846	508	332,097
	256,612	1,736	5,359,300	387	773,120
	5,198	44	27,864	4	3,759
	171,572	461	233,204	12	9,438
	5,384	76	135,091	18	25,698
	8,164	71	64,487	19	38,198
	16,207	192	89,434	89	77,564
	905	213	1,166,062	13	12,646
	6,313	118	832,082	79	191,753
	606	136	304,538	37	171,711
	7,783	182	2,184,257	81	64,529
	15,791	34	73,693	6	10,061
	2,700	142	156,143	14	163,910
	964	51	59,463	1	172
	1,135	14	25,460	—	—
	8,576	2	7,521	10	2,333
	5,316	—	—	4	1,348
	3,048	—	—	—	—
	3,048	—	—	—	—
	—	—	—	—	—

表25. 辦理土地所有權登記—按月別分

TABLE 25. REGISTRATION OF LAND OWNERSHIP - BY MONTH

年 (月) 別 Year (Month)	所有權第一次登記 Initial Registration		移 轉	
	筆數 Plots	面積 (平方公尺) Area (m ²)	合 計 Total	
			筆數 Plots	面積 (平方公尺) Area (m ²)
九十二年 2003	11,559	30,433,810	1,362,825	1,010,717,360
九十三年 2004	11,399	97,123,406	1,401,762	985,413,049
九十四年 2005	13,410	215,224,388	1,349,456	838,523,810
九十五年 2006	17,420	615,264,994	1,340,463	903,840,949
九十六年 2007	19,239	1,268,719,239	1,307,190	901,787,833
九十七年 2008	23,262	1,299,056,795	1,261,788	883,172,473
九十八年 2009	23,786	1,601,738,091	1,240,974	801,056,965
九十九年 2010	17,538	242,974,888	1,370,463	845,151,001
一〇〇年 2011	12,950	19,211,676	1,791,878	1,151,701,871
十二月 Dec.	1,458	1,715,697	112,953	70,131,992
一〇一年 2012	12,896	11,659,510	1,329,756	803,602,767
一月 Jan.	279	864,210	94,176	59,270,234
二月 Feb.	136	345,329	89,935	58,017,592
三月 Mar.	309	414,862	116,358	73,233,718
四月 Apr.	381	363,101	109,669	65,067,712
五月 May	364	517,978	131,949	78,401,462
六月 June	140	91,595	112,179	70,357,598
七月 July	217	235,577	126,118	73,925,367
八月 Aug.	327	539,953	108,335	65,034,018
九月 Sept.	166	1,015,326	97,146	55,832,390
十月 Oct.	4,666	2,183,542	113,296	64,770,489
十一月 Nov.	5,223	4,202,259	113,951	69,547,362
十二月 Dec.	688	885,778	116,644	70,144,825
較上月增減(%) VS. with Last Month	-86.83	-78.92	2.36	0.86
較上年同月增減(%) VS. with Last Year	-52.81	-48.37	3.27	0.02

登 記 Registration of Ownership Transfer					
買 賣 Transaction			拍 賣 Auction		
筆數 Plots	面積 (平方公尺) Area (m ²)	總價額(按公 告現值計)(元) Amount(Announced Current Values)(NT.\$)	筆數 Plots	面積 (平方公尺) Area (m ²)	總價額(按公 告現值計)(元) Amount(Announced Current Values)(NT.\$)
639,550	318,052,319	...	85,574	36,726,111	...
727,537	344,214,251	...	86,658	52,834,934	...
737,979	317,984,433	1,412,829,970,135	62,769	42,345,915	117,873,967,519
740,617	364,735,921	1,419,211,488,124	52,397	40,931,427	114,133,721,203
712,809	369,674,837	1,387,158,789,007	49,928	36,674,446	87,145,688,513
643,394	344,500,891	1,313,433,501,739	46,394	32,589,196	76,178,719,172
631,432	312,821,149	1,580,529,910,144	50,734	28,503,039	84,596,739,452
736,040	343,950,589	2,106,571,433,296	47,566	35,637,818	91,034,491,800
696,687	312,179,334	2,305,160,801,787	39,676	31,154,445	84,882,430,726
55,017	25,968,044	158,894,018,345	2,991	1,996,527	6,124,071,230
653,069	320,722,128	1,574,449,672,687	30,803	20,001,022	54,784,115,585
41,933	22,668,540	106,555,698,929	2,329	1,444,140	4,278,464,943
39,031	22,438,018	118,431,477,029	2,402	2,064,776	5,737,648,429
53,811	25,961,531	136,591,579,082	2,961	2,025,481	4,667,604,242
54,615	25,478,801	133,230,457,849	2,421	1,500,007	3,792,379,340
67,954	32,399,247	214,501,599,865	2,982	1,936,763	3,932,037,711
59,071	30,792,408	182,579,981,597	2,462	1,409,380	4,219,914,488
67,033	31,800,145	145,977,855,126	2,581	1,628,223	5,998,598,946
50,671	22,429,981	95,632,853,443	2,822	1,881,797	4,368,360,981
46,092	20,639,435	88,752,725,103	2,395	1,256,108	3,497,954,091
56,256	25,279,762	104,735,271,739	2,667	1,828,424	6,146,399,380
57,960	29,025,210	114,032,857,747	2,389	1,605,797	3,758,218,377
58,642	31,809,051	133,427,315,179	2,392	1,420,127	4,386,534,656
1.18	9.59	17.01	0.13	-11.56	16.72
6.59	22.49	-16.03	-20.03	-28.87	-28.37

資料來源：直轄市、縣(市)政府。

說明：1. 贈與含夫妻贈與。

2. 100年1月「其他」因縣市合併或升格直轄市辦理接管業務致筆數及面積大幅增加。

Source: County and City Government.

Note: 1. Gift include Gift from Spouse.

2. The taking over affairs increased substantially for some cities or counties merged or elevated to municipalities resulted in a mass increase of "Others" in Jan. 2011.

表25. 辦理土地所有權登記—按月別分(續)

年 (月) 別 Year (Month)	移 轉 登 記			
	繼 承 Inheritance		贈 與 Gift	
	筆 數 Plots	面 積 (平方公尺) Area (m ²)	筆 數 Plots	面 積 (平方公尺) Area (m ²)
九十二年 2003	270,652	190,234,270	192,608	240,423,385
九十三年 2004	273,838	171,480,132	160,604	195,520,075
九十四年 2005	271,124	164,288,351	148,359	140,511,458
九十五年 2006	270,160	162,941,536	142,447	135,758,077
九十六年 2007	275,222	175,165,054	155,023	148,592,457
九十七年 2008	285,931	177,354,655	160,290	151,687,351
九十八年 2009	284,996	169,439,455	150,379	129,851,804
九十九年 2010	298,581	184,917,988	155,411	122,431,399
一〇〇年 2011	317,002	240,222,079	166,103	125,337,420
十二月 Dec.	26,550	18,346,220	16,000	11,950,141
一〇一年 2012	330,822	203,465,143	192,497	144,401,890
一月 Jan.	21,751	12,891,721	17,180	13,137,171
二月 Feb.	23,707	13,214,847	15,300	10,647,074
三月 Mar.	31,008	20,283,378	17,551	14,379,811
四月 Apr.	28,804	17,537,463	14,585	11,520,524
五月 May	31,958	19,772,421	17,617	13,763,037
六月 June	27,031	17,031,588	14,489	11,467,202
七月 July	30,266	18,519,087	15,856	12,128,973
八月 Aug.	28,998	19,634,747	16,011	11,081,054
九月 Sept.	26,358	15,901,228	13,497	10,251,648
十月 Oct.	27,364	16,098,099	15,276	11,341,520
十一月 Nov.	27,014	15,490,763	16,768	12,657,880
十二月 Dec.	26,563	17,089,803	18,367	12,025,995
較上月增減(%) VS. with Last Month	-1.67	10.32	9.54	-4.99
較上年同月增減(%) VS. with Last Year	0.05	-6.85	14.79	0.63

TABLE 25. REGISTRATION OF LAND OWNERSHIP - BY MONTH (CONT.)

Registration of Ownership Transfer			
徵 收 Expropriation		其 他 Others	
筆 數 Plots	面 積 (平方公尺) Area (m ²)	筆 數 Plots	面 積 (平方公尺) Area (m ²)
33,602	17,566,813	140,839	207,714,462
25,436	9,391,220	127,689	211,972,437
23,954	11,458,000	105,271	161,935,653
17,506	8,988,528	117,336	190,485,460
13,149	4,713,517	101,059	166,967,522
16,253	7,483,281	109,526	169,557,100
18,777	9,758,171	104,656	150,683,347
18,184	14,057,386	114,681	144,155,821
19,491	12,413,031	552,919	430,395,562
1,255	981,505	11,140	10,889,555
11,444	5,847,302	111,121	109,165,281
2,418	1,657,817	8,565	7,470,845
1,708	958,682	7,787	8,694,195
2,377	1,082,365	8,650	9,501,153
1,431	764,142	7,813	8,266,776
1,109	410,090	10,329	10,119,904
501	418,092	8,625	9,238,928
422	77,867	9,960	9,771,072
537	88,907	9,296	9,917,533
175	53,534	8,629	7,730,437
133	56,849	11,600	10,165,834
145	66,297	9,675	10,701,416
488	212,660	10,192	7,587,190
236.55	220.77	5.34	-29.10
-61.12	-78.33	-8.51	-30.33

表26. 辦理土地所有權登記—按區域別分

區域別 Locality	所有權第一次登記 Initial Registration		移 轉 合 計 Total	
	筆數 Plots	面積 (平方公尺) Area (m ²)	筆數 Plots	面積 (平方公尺) Area (m ²)
	一〇一年十二月 Dec., 2012	688	885,778	116,644
新 北 市 New Taipei City	23	1,479	19,462	11,044,139
臺 北 市 Taipei City	—	—	9,437	1,313,349
臺 中 市 Taichung City	22	28,145	12,029	4,380,875
臺 南 市 Tainan City	27	9,917	10,253	8,196,327
高 雄 市 Kaohsiung City	2	239	10,574	5,119,616
臺 灣 省 Taiwan Prov.	613	845,282	53,838	39,584,920
宜 蘭 縣 Yilan C.	46	26,199	2,801	2,113,361
桃 園 縣 Taoyuan C.	5	2,398	13,967	5,862,076
新 竹 縣 Hsinchu C.	229	177,244	4,765	3,729,683
苗 栗 縣 Miaoli C.	120	60,890	4,325	3,737,407
彰 化 縣 Changhua C.	36	343,699	5,548	3,499,584
南 投 縣 Nantou C.	46	35,201	2,792	3,570,973
雲 林 縣 Yunlin C.	67	32,880	3,499	3,024,694
嘉 義 縣 Chiayi C.	5	4,598	3,349	3,328,207
屏 東 縣 Pingtung C.	11	45,777	3,669	4,015,178
臺 東 縣 Taitung C.	34	38,202	1,148	1,769,734
花 蓮 縣 Hualien C.	6	75,191	1,515	1,670,724
澎 湖 縣 Penghu C.	—	—	1,082	347,309
基 隆 市 Keelung City	8	3,001	2,300	1,900,627
新 竹 市 Hsinchu City	—	—	2,091	534,363
嘉 義 市 Chiayi City	—	—	987	481,001
福 建 省 Fuchien Prov.	1	717	1,051	505,598
金 門 縣 Kinmen C.	—	—	964	482,451
連 江 縣 Lienchiang C.	1	717	87	23,147

資料來源：直轄市、縣〔市〕政府。

TABLE 26. REGISTRATION OF LAND OWNERSHIP - BY LOCALITY

登 記 Registration of Ownership Transfer					
買 賣 Transaction			拍 賣 Auction		
筆數 Plots	面積 (平方公尺) Area (m ²)	總價額(按公 告現值計)(元) Amount(Announced Current Values)(NT.\$)	筆數 Plots	面積 (平方公尺) Area (m ²)	總價額(按公 告現值計)(元) Amount(Announced Current Values)(NT.\$)
58,642	31,809,051	133,427,315,179	2,392	1,420,127	4,386,534,656
10,371	6,002,908	24,819,182,706	244	74,883	587,633,964
4,927	535,964	29,616,504,285	115	12,589	692,095,052
7,219	2,018,498	15,883,756,431	214	64,157	512,924,711
4,906	4,503,311	7,890,821,952	343	234,762	425,777,603
6,196	2,815,876	14,418,008,667	328	188,995	588,093,889
24,774	15,811,351	40,473,191,955	1,135	840,256	1,572,591,225
1,270	710,210	2,924,390,877	29	6,243	36,066,362
8,539	3,231,780	16,470,445,819	178	46,035	261,431,603
1,974	1,998,042	4,067,815,520	27	12,269	18,523,535
1,569	1,406,492	2,551,441,369	77	98,136	97,708,329
1,991	1,018,913	3,153,947,974	163	94,641	207,304,231
1,066	1,082,702	1,628,732,819	63	74,053	67,602,519
1,200	778,946	1,560,780,915	137	198,880	172,452,160
1,019	984,388	863,006,898	98	102,274	88,558,976
1,450	1,334,713	1,677,578,021	195	128,961	293,017,313
488	551,366	429,118,094	35	20,796	35,258,955
760	506,982	1,092,207,614	24	19,246	12,878,691
267	65,273	145,950,464	32	12,360	10,989,982
1,362	1,755,688	891,579,561	42	721	11,911,684
1,334	305,725	2,308,875,219	23	14,955	220,576,675
485	80,130	707,320,792	12	10,686	38,310,211
249	121,144	325,849,184	13	4,485	7,418,213
238	118,278	320,793,562	13	4,485	7,418,213
11	2,866	5,055,622	—	—	—

Source : County and City Government.

表26. 辦理土地所有權登記—按區域別分(續)

區域別 Locality	移 轉 登 記			
	繼 承 Inheritance		贈 與 Gift	
	筆數 Plots	面積 (平方公尺) Area (m ²)	筆數 Plots	面積 (平方公尺) Area (m ²)
一〇一年十二月 Dec., 2012	26,563	17,089,803	18,367	12,025,995
新 北 市 New Taipei City	4,127	3,460,433	3,185	1,000,281
臺 北 市 Taipei City	1,354	465,820	1,571	136,752
臺 中 市 Taichung City	2,021	986,401	1,618	741,811
臺 南 市 Tainan City	2,826	2,041,685	1,554	1,092,553
高 雄 市 Kaohsiung City	1,868	701,171	1,375	657,580
臺 灣 省 Taiwan Prov.	13,936	9,203,084	8,760	8,282,080
宜 蘭 縣 Yilan C.	656	469,585	415	578,837
桃 園 縣 Taoyuan C.	2,491	1,146,090	1,927	801,333
新 竹 縣 Hsinchu C.	1,451	669,813	818	799,869
苗 栗 縣 Miaoli C.	1,342	791,943	715	830,615
彰 化 縣 Changhua C.	1,874	1,174,740	1,014	803,047
南 投 縣 Nantou C.	719	745,823	568	990,695
雲 林 縣 Yunlin C.	1,139	896,870	723	832,121
嘉 義 縣 Chiayi C.	1,316	860,622	659	827,305
屏 東 縣 Pingtung C.	988	898,464	601	868,986
臺 東 縣 Taitung C.	245	566,264	284	395,092
花 蓮 縣 Hualien C.	304	386,920	243	387,403
澎 湖 縣 Penghu C.	546	203,535	149	29,378
基 隆 市 Keelung City	327	27,200	212	20,194
新 竹 市 Hsinchu City	332	57,577	276	65,650
嘉 義 市 Chiayi City	206	307,637	156	51,555
福 建 省 Fuchien Prov.	431	231,210	304	114,938
金 門 縣 Kinmen C.	423	229,214	248	100,009
連 江 縣 Lienchiang C.	8	1,996	56	14,929

TABLE 26. REGISTRATION OF LAND OWNERSHIP - BY LOCALITY (CONT.)

Registration of Ownership Transfer			
徵 收 Expropriation		其 他 Others	
筆數 Plots	面積 (平方公尺) Area (m ²)	筆數 Plots	面積 (平方公尺) Area (m ²)
488	212,660	10,192	7,587,190
5	1,902	1,530	503,733
7	501	1,463	161,724
11	729	946	569,279
48	4,360	576	319,657
57	11,907	750	744,089
360	193,262	4,873	5,254,887
139	40,608	292	307,878
1	116	831	636,722
—	—	495	249,690
67	21,980	555	588,240
—	—	506	408,242
56	13,147	320	664,554
6	1,002	294	316,875
32	8,689	225	544,928
17	100,634	418	683,421
—	—	96	236,217
22	4,004	162	366,168
—	—	88	36,762
—	—	357	96,823
19	3,062	107	87,394
1	20	127	30,973
—	—	54	33,821
—	—	42	30,465
—	—	12	3,356

表27. 辦理土地他項權利登記—按月別分

年 (月) 別 Year (Month)	總 計 Grand Total		抵 合 計 Total			
	筆 數 Plots	面 積 (平方公尺) Area (m ²)	筆 數 Plots	面 積 (平方公尺) Area (m ²)	設 定 Creation	
					筆 數 Plots	面 積 (平方公尺) Area (m ²)
九十二年 2003	1,725,322	885,180,569	1,684,614	739,767,183	788,272	260,098,822
九十三年 2004	1,865,022	895,060,089	1,814,440	782,111,467	870,187	266,082,336
九十四年 2005	1,984,278	861,045,192	1,937,423	751,532,581	928,557	265,441,832
九十五年 2006	2,035,330	879,802,569	1,990,051	781,113,607	961,461	279,747,330
九十六年 2007	1,796,075	903,137,248	1,757,640	797,984,482	839,811	281,634,160
九十七年 2008	1,623,891	865,698,340	1,591,025	771,813,084	746,340	285,513,424
九十八年 2009	1,575,312	810,422,650	1,540,234	681,511,159	711,959	216,914,602
九十九年 2010	1,642,249	793,152,105	1,610,516	719,440,606	731,272	244,399,218
一〇〇年 2011	1,557,900	727,427,802	1,530,785	667,324,516	703,325	220,938,895
十二月 Dec.	129,049	59,148,856	127,038	53,513,255	58,278	17,987,943
一〇一年 2012	1,562,374	691,686,255	1,536,910	631,699,928	706,949	227,058,118
一 月 Jan.	96,924	43,874,450	95,367	40,384,767	43,566	14,773,512
二 月 Feb.	118,423	50,778,455	116,476	45,835,461	43,209	15,252,929
三 月 Mar.	133,402	58,085,967	131,531	52,685,172	61,360	19,694,635
四 月 Apr.	128,626	56,512,716	126,870	52,706,844	59,597	19,879,606
五 月 May	156,173	67,659,897	153,935	61,988,247	73,798	24,426,484
六 月 June	138,949	61,438,497	137,012	57,364,299	62,636	18,067,014
七 月 July	142,518	61,880,585	139,934	52,738,518	66,224	19,687,304
八 月 Aug.	127,161	56,607,792	124,966	51,783,099	57,581	18,492,568
九 月 Sept.	117,874	54,676,811	116,047	51,664,591	53,823	15,930,300
十 月 Oct.	134,067	61,763,962	131,662	57,537,022	60,918	21,497,466
十一月 Nov.	137,136	56,778,247	134,822	51,929,003	63,313	20,409,846
十二月 Dec.	131,121	61,628,876	128,288	55,082,904	60,924	18,946,453
較上月增減(%) VS. with Last Month	-4.39	8.54	-4.85	6.07	-3.77	-7.17
較上年同月增減(%) VS. with Last Year	1.61	4.19	0.98	2.93	4.54	5.33

資料來源：直轄市、縣(市)政府。

TABLE 27. REGISTRATION OF OTHER RIGHTS IN LAND - BY MONTH

移 轉 Transfer		押 權 Mortgage Rights				其他權利 Others	
		變 更 Change		塗 銷 Cancellation			
筆 數 Plots	面 積 (平方公尺) Area (m ²)	筆 數 Plots	面 積 (平方公尺) Area (m ²)	筆 數 Plots	面 積 (平方公尺) Area (m ²)	筆 數 Plots	面 積 (平方公尺) Area (m ²)
34,223	44,749,059	85,048	67,936,055	777,071	366,983,247	40,708	145,413,386
62,123	65,030,138	86,904	62,649,508	795,226	388,349,485	50,582	112,948,622
85,986	45,714,750	86,124	73,238,958	836,756	367,137,040	46,855	109,512,612
86,757	70,547,513	98,529	71,453,547	843,304	359,365,217	45,279	98,688,962
51,992	69,773,010	92,969	72,159,896	772,868	374,417,417	38,435	105,152,766
64,023	91,885,843	79,409	59,556,487	701,253	334,857,330	32,866	93,885,255
60,034	55,888,700	97,207	86,079,971	671,034	322,627,886	35,078	128,911,491
47,116	23,865,738	113,974	98,974,350	718,154	352,201,300	31,733	73,711,499
20,401	20,778,337	119,286	93,151,224	687,773	332,456,060	27,115	60,103,286
1,992	1,180,513	11,014	9,419,902	55,754	24,924,898	2,011	5,635,601
30,399	19,461,916	123,157	99,631,945	676,405	285,547,949	25,464	59,986,327
2,394	1,468,140	7,438	6,864,343	41,969	17,278,773	1,557	3,489,684
15,497	2,203,400	14,302	11,004,892	43,468	17,374,241	1,947	4,942,994
1,012	1,089,770	10,530	7,229,156	58,629	24,671,611	1,871	5,400,795
937	938,896	9,848	6,517,570	56,488	25,370,772	1,756	3,805,872
1,786	1,549,995	11,113	10,332,482	67,238	25,679,285	2,238	5,671,650
888	2,121,513	10,789	6,891,120	62,699	30,284,652	1,937	4,074,198
1,077	1,762,744	9,993	6,637,237	62,640	24,651,234	2,584	9,142,067
969	2,325,876	9,893	7,019,504	56,523	23,945,150	2,195	4,824,692
1,082	2,936,150	9,282	10,235,465	51,860	22,562,676	1,827	3,012,220
1,811	1,201,018	9,579	7,926,849	59,354	26,911,689	2,405	4,226,940
2,124	1,008,834	10,204	8,273,713	59,181	22,236,611	2,314	4,849,243
822	855,581	10,186	10,699,614	56,356	24,581,256	2,833	6,545,972
-61.30	-15.19	-0.18	29.32	-4.77	10.54	23.80	37.42
-58.73	-27.52	-7.52	13.59	1.08	-1.38	37.84	-0.26

Source : County and City Government.

表28. 辦理土地他項權利登記—按區域別分

區域別 Locality	總計 Grand Total		抵押 Creation			
			合計 Total		設定 Creation	
	筆數 Plots	面積 (平方公尺) Area (m ²)	筆數 Plots	面積 (平方公尺) Area (m ²)	筆數 Plots	面積 (平方公尺) Area (m ²)
一〇一年十二月 Dec., 2012	131,121	61,628,876	128,288	55,082,904	60,924	18,946,453
新北市 New Taipei City	24,343	4,334,894	24,248	4,084,872	12,414	2,107,355
臺北市 Taipei City	14,372	875,970	14,315	853,503	6,997	327,349
臺中市 Taichung City	16,980	4,960,416	16,377	4,443,211	7,605	1,612,342
臺南市 Tainan City	10,387	6,745,295	10,332	6,717,679	4,741	1,813,716
高雄市 Kaohsiung City	13,889	4,502,818	13,798	4,325,453	6,536	1,197,019
臺灣省 Taiwan Prov.	50,833	40,098,866	48,916	34,553,421	22,459	11,824,624
宜蘭縣 Yilan C.	3,019	2,606,484	2,778	1,722,107	1,185	632,803
桃園縣 Taoyuan C.	14,095	6,829,334	13,808	5,916,286	6,717	2,153,308
新竹縣 Hsinchu C.	3,907	2,832,814	3,798	2,569,139	2,069	1,086,648
苗栗縣 Miaoli C.	3,585	5,908,301	3,399	5,756,275	1,228	972,104
彰化縣 Changhua C.	5,126	3,369,932	4,823	3,248,634	2,167	1,235,936
南投縣 Nantou C.	2,146	3,031,838	2,039	2,627,582	851	980,609
雲林縣 Yunlin C.	2,905	2,799,609	2,779	2,661,329	1,114	990,804
嘉義縣 Chiayi C.	1,989	3,302,746	1,932	2,353,528	835	880,053
屏東縣 Pingtung C.	3,530	3,561,375	3,332	3,065,262	1,498	1,353,234
臺東縣 Taitung C.	1,090	1,768,171	994	1,194,113	361	496,548
花蓮縣 Hualien C.	2,017	3,001,870	1,902	2,386,621	791	741,381
澎湖縣 Penghu C.	409	351,918	409	351,918	125	34,393
基隆市 Keelung City	2,914	179,250	2,879	162,314	1,366	49,595
新竹市 Hsinchu City	2,868	307,657	2,814	293,362	1,522	138,409
嘉義市 Chiayi City	1,233	247,565	1,230	244,953	630	78,798
福建省 Fuchien Prov.	317	110,618	302	104,765	172	64,049
金門縣 Kinmen C.	317	110,618	302	104,765	172	64,049
連江縣 Lienchiang C.	—	—	—	—	—	—

資料來源：直轄市、縣(市)政府。

TABLE 28. REGISTRATION OF OTHER RIGHTS IN LAND - BY LOCALITY

移轉 Transfer		抵押 Mortgage Rights				其他權利 Others	
		變更 Change		塗銷 Cancellation			
筆數 Plots	面積 (平方公尺) Area (m ²)	筆數 Plots	面積 (平方公尺) Area (m ²)	筆數 Plots	面積 (平方公尺) Area (m ²)	筆數 Plots	面積 (平方公尺) Area (m ²)
822	855,581	10,186	10,699,614	56,356	24,581,256	2,833	6,545,972
82	13,223	1,419	798,047	10,333	1,166,247	95	250,021
36	13,618	1,193	228,869	6,089	283,667	57	22,467
79	66,043	1,574	545,154	7,119	2,219,673	603	517,205
72	124,308	970	1,459,121	4,549	3,320,534	55	27,617
94	128,534	1,045	611,082	6,123	2,388,818	91	177,364
459	509,854	3,960	7,051,036	22,038	15,167,906	1,917	5,545,445
11	5,475	366	331,927	1,216	751,902	241	884,377
143	139,666	834	1,477,950	6,114	2,145,361	287	913,049
31	16,297	250	368,918	1,448	1,097,275	109	263,676
53	36,093	655	2,977,264	1,463	1,770,814	186	152,027
44	50,243	522	553,482	2,090	1,408,973	303	121,299
31	44,098	175	278,776	982	1,324,099	107	404,256
35	57,551	236	272,094	1,394	1,340,880	126	138,280
21	49,114	130	149,951	946	1,274,410	57	949,218
42	56,031	210	158,322	1,582	1,497,675	198	496,113
6	1,374	141	176,161	486	520,029	96	574,058
7	6,999	142	184,344	962	1,453,897	115	615,249
17	4,210	27	11,922	240	301,393	—	—
1	37,108	51	17,562	1,461	58,049	35	16,936
17	5,595	159	46,132	1,116	103,226	54	14,295
—	—	62	46,232	538	119,923	3	2,611
—	—	25	6,306	105	34,411	15	5,853
—	—	25	6,306	105	34,411	15	5,853
—	—	—	—	—	—	—	—

Source : County and City Government.

表29. 辦理建物登記及標示變更登記—按月別分

年 (月) 別 Year (Month)	建物登記 Registration of Buildings		建物標示變更登記 合 計 Total	
	總棟數 Total Buildings	總面積 (平方公尺) Total Area (m ²)	棟 數 Buildings	面 積 (平方公尺) Area (m ²)
	九十二年 2003	1,944,009	326,272,190	222,148
九十三年 2004	2,079,192	306,509,761	225,775	33,594,607
九十四年 2005	2,206,473	323,124,704	217,289	35,497,571
九十五年 2006	2,239,371	348,905,471	178,904	43,553,148
九十六年 2007	2,078,871	313,176,892	218,356	36,806,020
九十七年 2008	1,913,315	292,492,372	170,285	33,309,858
九十八年 2009	1,893,810	317,805,182	177,156	66,094,746
九十九年 2010	1,937,568	340,701,596	211,916	75,137,361
一〇〇年 2011	1,780,696	325,093,658	167,893	56,823,938
十二月 Dec.	139,295	26,660,597	10,306	5,242,606
一〇一年 2012	1,813,670	359,621,613	212,143	72,503,145
一 月 Jan.	105,383	17,938,245	4,981	2,329,171
二 月 Feb.	119,188	21,283,064	5,236	4,439,570
三 月 Mar.	149,717	26,658,575	14,235	5,217,662
四 月 Apr.	139,794	24,156,366	9,423	4,677,208
五 月 May	171,630	73,054,777	11,788	5,584,090
六 月 June	147,754	24,947,123	8,381	4,375,408
七 月 July	161,357	27,298,665	10,396	4,681,528
八 月 Aug.	141,988	24,148,600	8,898	4,109,119
九 月 Sept.	127,214	21,272,421	7,332	3,326,076
十 月 Oct.	170,921	28,950,108	31,964	8,200,720
十一月 Nov.	231,483	41,872,206	89,080	20,413,456
十二月 Dec.	147,241	28,041,462	10,429	5,149,137
較上月增減(%) VS. with Last Month	-36.39	-33.03	-88.29	-74.78
較上年同月增減(%) VS. with Last Year	5.70	5.18	1.19	-1.78

資料來源：直轄市、縣(市)政府。
說 明：1. 建物登記係指建物標示變更、所有權第一次、移轉及他項權利等各項登記之總計。
2. 棟數：依各實際辦理之建物棟數計算，建物以建號為基本計算單位，即1建號為1棟。

TABLE 29. REGISTRATION OF BUILDINGS AND REGISTRATION OF CHANGE IN BUILDING DESCRIPTIONS - BY MONTH

Registration of Change in Building Descriptions				
分 割 Subdivision	合 併 Combination	重測、重劃		
棟 數 Buildings	面 積 (平方公尺) Area (m ²)	棟 數 Buildings	面 積 (平方公尺) Area (m ²)	棟 數 Buildings
1,956	670,590	512	208,560	117,724
2,257	486,576	720	78,187	129,013
2,333	339,065	619	99,276	127,953
2,385	440,913	910	81,740	98,760
2,148	581,889	638	61,737	138,953
2,105	424,310	624	100,431	99,736
1,640	487,268	536	113,136	77,169
1,606	319,797	434	133,494	97,030
1,364	282,503	600	108,033	65,843
121	32,272	61	21,098	2,528
1,018	225,631	409	167,946	106,237
66	8,601	24	14,761	15
77	12,813	26	21,931	17
116	17,776	43	13,246	3,056
96	36,903	40	3,692	33
104	25,755	61	12,786	66
107	11,880	46	57,004	255
78	12,104	30	8,624	79
98	15,836	21	3,673	106
65	11,773	26	5,701	110
46	7,243	27	6,360	23,518
96	44,191	34	10,372	77,596
69	20,757	31	9,795	1,386
-28.13	-53.03	-8.82	-5.56	-98.21
-42.98	-35.68	-49.18	-53.57	-45.17

Source: County and City Government.
Note: 1.Registration of Buildings contains Change in Building Descriptions, Initial Registration, Ownership Transfer, Other Rights.
2.Buildings refer to each building number as a unit.

表29. 辦理建物登記及標示變更登記－按月別分(續)

年 (月) 別 Year(Month)	建物標示變更登記			
	Resurvey/Readjust	減 失 Reduction	門牌整編	
	面 積 (平方公尺) Area (m ²)	棟 數 Buildings	面 積 (平方公尺) Area (m ²)	棟 數 Buildings
九十二年 2003	16,701,025	10,278	2,301,540	61,393
九十三年 2004	11,682,700	9,838	2,831,722	54,995
九十四年 2005	11,258,435	9,466	3,032,747	51,354
九十五年 2006	9,324,936	9,689	2,987,354	35,790
九十六年 2007	12,290,612	9,596	2,824,068	34,879
九十七年 2008	14,204,221	7,814	3,011,133	33,797
九十八年 2009	12,487,056	7,734	2,318,179	31,460
九十九年 2010	15,223,596	10,355	3,254,282	31,854
一〇〇年 2011	11,464,495	8,705	3,184,554	30,533
十二月 Dec.	458,959	741	306,488	1,635
一〇一年 2012	20,534,966	8,955	2,812,288	37,053
一 月 Jan.	2,618	615	191,378	1,166
二 月 Feb.	4,271	523	162,521	1,496
三 月 Mar.	497,869	992	240,670	4,329
四 月 Apr.	4,064	532	202,325	3,508
五 月 May	10,249	910	280,443	4,710
六 月 June	39,875	648	242,675	1,836
七 月 July	17,120	573	180,872	4,595
八 月 Aug.	13,727	815	258,300	3,701
九 月 Sept.	15,708	933	213,996	2,136
十 月 Oct.	4,120,883	704	294,574	3,112
十一月 Nov.	15,318,978	966	372,465	3,390
十二月 Dec.	489,605	744	172,068	3,074
較上月增減(%) VS. with Last Month	-96.80	-22.98	-53.80	-9.32
較上年同月增減(%) VS. with Last Year	6.68	0.40	-43.86	88.01

TABLE 29. REGISTRATION OF BUILDINGS AND REGISTRATION OF CHANGE IN BUILDING DESCRIPTIONS - BY MONTH (CONT.)

Registration of Change in Building Descriptions				
Doorplate Reorganized	增修改建 Addition/Reconstruction	其 他 Others		
面 積 (平方公尺) Area (m ²)	棟 數 Buildings	面 積 (平方公尺) Area (m ²)	棟 數 Buildings	面 積 (平方公尺) Area (m ²)
8,863,322	556	879,898	29,729	30,093,266
8,038,834	548	997,971	28,404	9,478,617
7,826,115	608	1,579,121	24,956	11,362,811
5,987,193	588	1,258,084	30,782	23,472,927
5,228,562	616	2,332,614	31,526	13,486,538
5,242,452	733	1,777,643	25,476	8,549,669
5,083,925	659	2,545,524	57,958	43,059,656
5,856,828	702	1,554,006	69,935	48,795,357
5,479,161	688	2,370,470	60,160	33,934,723
282,968	64	464,256	5,156	3,676,566
6,841,605	739	2,028,626	57,732	39,892,082
149,912	62	190,922	3,033	1,770,977
298,836	42	75,599	3,055	3,863,600
1,024,215	65	134,216	5,634	3,289,671
501,127	61	209,100	5,153	3,719,997
1,145,422	68	347,299	5,869	3,762,136
345,835	61	112,390	5,428	3,565,748
742,879	87	219,237	4,954	3,500,692
576,775	57	104,835	4,100	3,135,973
320,230	56	146,944	4,006	2,611,724
612,706	57	163,267	4,500	2,995,686
577,820	66	143,221	6,932	3,946,410
545,847	57	181,597	5,068	3,729,468
-5.53	-13.64	26.80	-26.89	-5.50
92.90	-10.94	-60.88	-1.71	1.44

表30. 辦理建物登記及標示變更登記—按區域別分

TABLE 30. REGISTRATION OF BUILDINGS AND CHANGE IN BUILDING DESCRIPTIONS - BY LOCALITY

區域別 Locality	建物登記 Registration of Buildings		建物標示變更登記 合計 Total	
	總棟數 Total Buildings	總面積 (平方公尺) Total Area (m ²)	棟數 Buildings	面積 (平方公尺) Area (m ²)
一〇一年十二月 Dec., 2012	147,241	28,041,462	10,429	5,149,137
新 北 市 New Taipei City	32,055	5,029,688	1,757	1,499,289
臺 北 市 Taipei City	20,391	2,470,983	1,061	423,020
臺 中 市 Taichung City	20,620	4,461,041	3,176	859,648
臺 南 市 Tainan City	9,434	1,942,381	662	274,804
高 雄 市 Kaohsiung City	18,211	4,192,715	1,029	1,323,533
臺 灣 省 Taiwan Prov.	46,342	9,910,938	2,730	765,736
宜蘭縣 Yilan C.	2,478	573,712	167	21,765
桃園縣 Taoyuan C.	16,165	3,524,877	787	211,156
新竹縣 Hsinchu C.	4,302	779,986	312	49,378
苗栗縣 Miaoli C.	2,229	715,801	133	31,432
彰化縣 Changhua C.	3,420	874,970	96	46,808
南投縣 Nantou C.	1,397	365,185	54	37,731
雲林縣 Yunlin C.	1,695	507,989	65	41,615
嘉義縣 Chiayi C.	1,218	290,509	40	4,258
屏東縣 Pingtung C.	3,344	793,595	694	252,676
臺東縣 Taitung C.	710	112,500	75	10,586
花蓮縣 Hualien C.	1,629	241,044	38	8,417
澎湖縣 Penghu C.	376	75,313	20	3,878
基隆市 Keelung City	2,520	250,563	78	6,437
新竹市 Hsinchu City	3,511	585,102	78	18,007
嘉義市 Chiayi City	1,348	219,792	93	21,591
福 建 省 Fuchien Prov.	188	33,717	14	3,106
金門縣 Kinmen C.	177	30,528	12	1,879
連江縣 Lienchiang C.	11	3,189	2	1,227

Registration of Change in Building Descriptions				
分 割 Subdivision	合 併 Combination		重測、重劃	
棟 數 Buildings	面 積 (平方公尺) Area (m ²)	棟 數 Buildings	面 積 (平方公尺) Area (m ²)	棟 數 Buildings
69	20,757	31	9,795	1,386
38	2,778	7	1,867	—
9	609	9	723	—
4	649	3	583	763
—	—	2	1,025	4
2	609	1	154	21
16	16,112	9	5,444	598
2	123	—	—	—
6	9,424	3	296	3
—	—	—	—	—
—	—	—	—	—
—	—	—	—	—
—	—	—	—	1
—	—	—	—	—
—	—	—	—	—
2	588	—	—	594
—	—	—	—	—
—	—	—	—	—
4	811	—	—	—
—	—	1	124	—
—	—	4	370	—
2	5,166	1	4,653	—
—	—	—	—	—
—	—	—	—	—
—	—	—	—	—

資料來源：直轄市、縣〔市〕政府。
 說 明：1. 建物登記係指建物標示變更、所有權第一次、移轉及他項權利等各項登記之總計。
 2. 同表29說明2。

Source : County and City Government.
 Note : 1.Registration of Building contains Change in Building Descriptions, Initial Registration, Ownership Transfer and Other Rights.
 2.See Table 29 Note 2.

表30. 辦理建物登記及標示變更登記－按區域別分(續)

區 域 別 Locality	建物標示變更登記			
	Resurvey/Readjust	減 失 Reduction	門牌整編	
	面 積 (平方公尺) Area (m ²)	棟 數 Buildings	面 積 (平方公尺) Area (m ²)	棟 數 Buildings
一〇一年十二月 Dec., 2012	489,605	744	172,068	3,074
新 北 市 New Taipei City	—	221	34,584	277
臺 北 市 Taipei City	—	63	10,112	209
臺 中 市 Taichung City	246,622	63	12,553	1,795
臺 南 市 Tainan City	523	41	6,481	184
高 雄 市 Kaohsiung City	6,121	57	42,631	88
臺 灣 省 Taiwan Prov.	236,339	297	64,481	509
宜蘭縣 Yilan C.	—	77	8,250	66
桃園縣 Taoyuan C.	251	42	18,922	83
新竹縣 Hsinchu C.	—	6	1,614	64
苗栗縣 Miaoli C.	—	12	1,738	36
彰化縣 Changhua C.	—	16	2,112	65
南投縣 Nantou C.	94	10	1,197	22
雲林縣 Yunlin C.	—	14	7,586	23
嘉義縣 Chiayi C.	—	8	477	13
屏東縣 Pingtung C.	235,994	17	1,633	14
臺東縣 Taitung C.	—	41	6,598	18
花蓮縣 Hualien C.	—	13	2,155	13
澎湖縣 Penghu C.	—	7	2,040	5
基隆市 Keelung City	—	7	540	5
新竹市 Hsinchu City	—	10	7,014	37
嘉義市 Chiayi City	—	17	2,606	45
福 建 省 Fuchien Prov.	—	2	1,227	12
金門縣 Kinmen C.	—	—	—	12
連江縣 Lienchiang C.	—	2	1,227	—

TABLE 30. REGISTRATION OF BUILDINGS AND CHANGE IN BUILDING DESCRIPTIONS - BY LOCALITY(CONT.)

Registration of Change in Building Descriptions				
Doorplate Reorganized	增修改建 Addition/Reconstruction	其 他 Others		
面 積 (平方公尺) Area (m ²)	棟 數 Buildings	面 積 (平方公尺) Area (m ²)	棟 數 Buildings	面 積 (平方公尺) Area (m ²)
545,847	57	181,597	5,068	3,729,468
38,634	9	52,261	1,205	1,369,165
20,091	3	696	768	390,789
342,361	3	7,019	545	249,862
51,828	2	582	429	214,366
10,356	3	30,024	857	1,233,638
80,698	37	91,015	1,264	271,647
8,669	11	3,361	11	1,361
12,906	12	23,614	638	145,744
7,480	1	10,998	241	29,286
4,909	—	—	85	24,784
9,065	3	4,603	12	31,028
15,698	4	16,289	17	4,453
3,647	3	27,835	25	2,547
1,689	—	—	19	2,092
2,393	1	394	66	11,674
1,568	1	230	15	2,190
2,462	—	—	12	3,800
539	—	—	4	489
435	—	—	65	5,338
4,541	1	3,692	26	2,390
4,696	—	—	28	4,470
1,879	—	—	—	—
1,879	—	—	—	—
—	—	—	—	—

表31. 辦理建物所有權登記—按月別分

年 (月) 別 Year (Month)	所有權第一次登記 Initial Registration		移 轉 合 計 Total	
	棟 數 Buildings	面 積 (平方公尺) Area (m ²)	棟 數 Buildings	面 積 (平方公尺) Area (m ²)
	九十二年 2003	114,011	30,174,265	487,474
九十三年 2004	131,025	35,542,701	549,799	69,003,394
九十四年 2005	149,591	39,293,677	544,191	65,231,028
九十五年 2006	173,608	41,887,128	554,291	67,564,960
九十六年 2007	172,459	42,111,856	524,640	62,608,453
九十七年 2008	154,254	39,243,064	495,566	56,971,045
九十八年 2009	108,469	29,153,907	513,886	57,303,050
九十九年 2010	90,945	25,940,529	529,972	67,528,570
一〇〇年 2011	93,632	25,814,302	497,739	78,759,325
十二月 Dec.	9,064	3,137,578	36,906	5,002,366
一〇一年 2012	102,510	30,371,960	456,003	56,084,305
一月 Jan.	9,786	2,694,478	27,689	3,474,487
二月 Feb.	7,441	2,297,187	28,336	3,469,542
三月 Mar.	6,653	2,010,273	39,124	4,734,731
四月 Apr.	5,308	1,954,953	38,026	4,388,162
五月 May	7,627	2,757,891	45,471	5,406,313
六月 June	7,059	2,036,435	41,631	5,303,014
七月 July	10,097	2,893,769	45,229	5,435,503
八月 Aug.	10,361	2,739,717	35,961	4,238,057
九月 Sept.	7,441	1,918,124	33,335	4,074,495
十月 Oct.	9,711	2,971,352	40,610	4,952,398
十一月 Nov.	11,301	3,214,864	40,276	4,917,795
十二月 Dec.	9,725	2,882,918	40,315	5,689,809
較上月增減(%) VS. with Last Month	-13.95	-10.33	0.10	15.70
較上年同月增減(%) VS. with Last Year	7.29	-8.12	9.24	13.74

資料來源：直轄市、縣〔市〕政府。
說 明：1. 贈與含夫妻贈與。
2. 100年1月「其他」因縣市合併或升格直轄市辦理接管業務致筆數及面積大幅增加。

TABLE 31. REGISTRATION OF BUILDINGS' OWNERSHIP - BY MONTH

登 記 Registration of Ownership Transfer			
買 賣 Transaction		拍 賣 Auction	
棟 數 Buildings	面 積 (平方公尺) Area (m ²)	棟 數 Buildings	面 積 (平方公尺) Area (m ²)
349,706	53,898,390	57,899	7,986,912
418,187	50,350,125	54,717	7,576,439
434,888	49,805,656	33,295	5,187,249
450,167	52,403,259	25,467	4,342,050
414,641	47,043,756	25,596	3,454,754
379,326	41,798,194	24,954	3,477,782
388,298	40,482,955	28,713	3,909,106
406,689	45,248,134	22,178	3,976,586
361,704	40,927,781	14,422	2,426,919
26,138	3,053,182	1,048	156,971
329,741	38,247,434	9,585	1,595,522
18,213	2,103,230	643	97,299
18,102	2,157,866	719	115,591
27,592	3,135,909	968	224,078
28,517	3,113,880	791	142,917
34,963	3,842,587	878	177,715
31,286	3,610,068	907	122,725
34,450	3,998,396	900	150,378
25,470	2,806,410	740	142,515
23,533	2,684,387	760	97,978
28,641	3,395,431	759	143,056
30,103	3,529,533	811	78,883
28,871	3,869,737	709	102,387
-4.09	9.64	-12.58	29.80
10.46	26.74	-32.35	-34.77

Source: County and City Government.
Note: 1. Gift include Gift from Spouse.
2. The taking over affairs increased substantially for some cities or counties merged or elevated to municipalities resulted in a mass increase of "Others" in Jan. 2011.

表31. 辦理建物所有權登記—按月別分(續)

年 (月) 別 Year (Month)	移 轉 登 記		
	繼 承 Inheritance		贈 與
	棟 數 Buildings	面 積 (平方公尺) Area (m ²)	棟 數 Buildings
九十二年 2003	31,433	4,523,740	31,702
九十三年 2004	33,710	4,043,582	30,116
九十四年 2005	32,732	3,933,954	29,553
九十五年 2006	32,737	3,935,925	29,323
九十六年 2007	34,700	4,088,960	31,418
九十七年 2008	35,766	4,351,335	31,760
九十八年 2009	36,579	4,313,528	33,256
九十九年 2010	39,006	4,777,030	35,561
一〇〇年 2011	41,198	4,989,266	39,655
十二月 Dec.	3,419	433,894	4,092
一〇一年 2012	43,099	5,219,541	47,035
一月 Jan.	2,740	339,778	4,583
二月 Feb.	3,332	392,250	4,205
三月 Mar.	4,122	483,427	4,114
四月 Apr.	3,644	431,946	3,488
五月 May	3,960	471,116	4,030
六月 June	3,329	410,910	3,577
七月 July	3,775	442,685	3,711
八月 Aug.	3,935	489,383	3,926
九月 Sept.	3,446	414,315	3,269
十月 Oct.	3,758	467,055	3,610
十一月 Nov.	3,582	439,817	3,992
十二月 Dec.	3,476	436,859	4,530
較上月增減(%) VS. with Last Month	-2.96	-0.67	13.48
較上年同月增減(%) VS. with Last Year	1.67	0.68	10.70

TABLE 31. REGISTRATION OF BUILDINGS' OWNERSHIP - BY MONTH(CONT.)

Registration of Ownership Transfer			
Gift	其 他 Others		
面 積 (平方公尺) Area (m ²)	棟 數 Buildings	面 積 (平方公尺) Area (m ²)	
4,166,299	16,734	3,578,745	
3,599,854	13,069	3,433,394	
3,400,119	13,723	2,904,050	
3,309,494	16,597	3,574,233	
3,678,186	18,285	4,342,797	
3,646,743	23,760	3,696,991	
3,720,376	27,040	4,877,085	
4,118,483	26,538	9,408,337	
4,433,036	40,760	25,982,323	
477,183	2,209	881,137	
5,171,232	26,543	5,850,577	
546,171	1,510	388,009	
481,510	1,978	322,325	
461,973	2,328	429,345	
364,678	1,586	334,742	
425,828	1,640	489,067	
404,065	2,532	755,245	
396,848	2,393	447,197	
416,648	1,890	383,100	
375,309	2,327	502,506	
379,805	3,842	567,051	
436,592	1,788	432,970	
481,805	2,729	799,021	
10.36	52.63	84.54	
0.97	23.54	-9.32	

表32. 辦理建物所有權登記—按區域別分

區域別 Locality	所有權第一次登記 Initial Registration		移 轉	
	棟數 Buildings	面積 (平方公尺) Area (m ²)	合 計 Total	
			棟數 Buildings	面積 (平方公尺) Area (m ²)
一〇一年十二月 Dec., 2012	9,725	2,882,918	40,315	5,689,809
新北市New Taipei City	1,839	315,423	8,684	951,068
臺北市Taipei City	1,080	348,660	5,580	548,183
臺中市Taichung City	1,485	397,609	4,987	1,049,087
臺南市Tainan City	547	216,548	2,796	362,774
高雄市Kaohsiung City	1,733	399,290	4,729	739,114
臺灣省Taiwan Prov.	2,990	1,193,290	13,477	2,030,676
宜蘭縣Yilan C.	225	57,719	728	182,749
桃園縣Taoyuan C.	780	446,859	4,651	570,458
新竹縣Hsinchu C.	356	74,018	1,214	177,815
苗栗縣Miaoli C.	165	47,066	671	130,825
彰化縣Changhua C.	331	112,597	874	144,009
南投縣Nantou C.	89	58,357	435	80,125
雲林縣Yunlin C.	236	83,716	460	98,524
嘉義縣Chiayi C.	127	38,260	372	52,401
屏東縣Pingtung C.	162	87,414	732	130,798
臺東縣Taitung C.	68	16,696	205	28,008
花蓮縣Hualien C.	74	38,654	661	63,138
澎湖縣Penghu C.	40	20,669	139	18,284
基隆市Keelung City	87	29,309	882	87,165
新竹市Hsinchu City	163	60,446	1,064	213,833
嘉義市Chiayi City	87	21,509	389	52,546
福建省Fuchien Prov.	51	12,098	62	8,907
金門縣Kinmen C.	47	10,946	57	8,097
連江縣Lienchiang C.	4	1,152	5	810

資料來源：直轄市、縣〔市〕政府。

TABLE 32. REGISTRATION OF BUILDINGS' OWNERSHIP - BY LOCALITY

登 記 Registration of Ownership Transfer			
買 賣 Transaction		拍 賣 Auction	
棟數 Buildings	面積 (平方公尺) Area (m ²)	棟數 Buildings	面積 (平方公尺) Area (m ²)
28,871	3,869,737	709	102,387
6,329	647,798	66	4,728
3,304	280,807	40	5,746
3,857	898,043	72	7,716
2,137	275,978	66	6,535
3,576	438,025	131	12,674
9,632	1,324,902	334	64,988
477	61,254	8	634
3,722	421,743	90	16,568
1,030	137,063	10	1,011
409	88,990	20	3,325
590	96,295	22	2,426
264	38,130	15	1,570
297	47,185	23	4,095
242	29,132	37	5,530
445	72,184	35	22,107
122	17,036	11	1,142
325	40,289	13	1,529
76	11,396	2	136
495	44,363	27	1,993
878	186,820	11	1,549
260	33,022	10	1,374
36	4,185	—	—
35	4,159	—	—
1	26	—	—

Source : County and City Government.

表32. 辦理建物所有權登記—按區域別分(續)

區域別 Locality	移轉登記		
	繼承 Inheritance		贈與
	棟數 Buildings	面積 (平方公尺) Area (m ²)	棟數 Buildings
一〇一年十二月 Dec., 2012	3,476	436,859	4,530
新北市 New Taipei City	639	59,892	996
臺北市 Taipei City	633	61,745	943
臺中市 Taichung City	405	64,922	489
臺南市 Tainan City	234	34,218	259
高雄市 Kaohsiung City	409	56,395	467
臺灣省 Taiwan Prov.	1,145	157,931	1,362
宜蘭縣 Yilan C.	75	9,973	52
桃園縣 Taoyuan C.	263	30,442	361
新竹縣 Hsinchu C.	45	6,828	90
苗栗縣 Miaoli C.	74	12,259	68
彰化縣 Changhua C.	116	15,457	133
南投縣 Nantou C.	79	13,741	68
雲林縣 Yunlin C.	70	11,207	60
嘉義縣 Chiayi C.	56	10,126	31
屏東縣 Pingtung C.	84	13,501	146
臺東縣 Taitung C.	25	4,245	36
花蓮縣 Hualien C.	47	7,745	57
澎湖縣 Penghu C.	32	3,423	27
基隆市 Keelung City	71	5,836	96
新竹市 Hsinchu City	65	8,166	80
嘉義市 Chiayi City	43	4,982	57
福建省 Fuchien Prov.	11	1,757	14
金門縣 Kinmen C.	11	1,757	10
連江縣 Lienchiang C.	—	—	4

TABLE 32. REGISTRATION OF BUILDINGS' OWNERSHIP - BY LOCALITY (CONT.)

Registration of Ownership Transfer		
Gift	其他 Others	
面積 (平方公尺) Area (m ²)	棟數 Buildings	面積 (平方公尺) Area (m ²)
481,805	2,729	799,021
83,690	654	154,959
76,021	660	123,864
56,540	164	21,866
33,622	100	12,421
56,030	146	175,991
173,175	1,004	309,680
10,662	116	100,226
37,933	215	63,771
12,534	39	20,378
10,973	100	15,278
20,149	13	9,682
9,885	9	16,798
8,358	10	27,679
4,186	6	3,427
19,762	22	3,244
4,607	11	978
6,206	219	7,370
3,191	2	138
6,523	193	28,451
8,628	30	8,671
9,579	19	3,590
2,727	1	239
1,943	1	239
784	—	—

表33. 辦理建物他項權利登記—按月別分

年 (月) 別 Year (Month)	總 計 Grand Total		抵			
			合 計 Total		設 定 Creation	
	棟 數 Buildings	面 積 (平方公尺) Area (m ²)	棟 數 Buildings	面 積 (平方公尺) Area (m ²)	棟 數 Buildings	面 積 (平方公尺) Area (m ²)
九十二年 2003	1,120,376	162,225,638	1,120,236	162,186,073	551,563	75,378,683
九十三年 2004	1,172,593	168,369,059	1,172,422	168,307,369	595,465	78,261,922
九十四年 2005	1,295,402	183,102,428	1,295,102	183,057,134	644,213	88,577,431
九十五年 2006	1,332,568	195,900,236	1,332,372	195,874,626	675,749	91,147,703
九十六年 2007	1,163,416	171,650,562	1,163,123	171,615,986	593,865	83,664,146
九十七年 2008	1,093,210	162,968,405	1,093,003	162,926,576	539,376	77,194,116
九十八年 2009	1,094,299	165,253,479	1,094,062	165,217,558	523,342	74,923,439
九十九年 2010	1,104,735	172,095,136	1,104,473	172,031,223	523,119	75,741,135
一〇〇年 2011	1,021,432	163,696,093	1,021,205	163,650,847	494,910	72,103,215
十二月 Dec.	83,019	13,278,047	83,007	13,277,083	39,939	6,037,921
一〇一年 2012	1,043,014	200,662,203	1,042,879	200,644,128	495,426	114,701,705
一 月 Jan.	62,927	9,440,109	62,915	9,438,608	29,777	4,094,418
二 月 Feb.	78,175	11,076,765	78,155	11,073,336	29,632	4,345,272
三 月 Mar.	89,705	14,695,909	89,693	14,694,060	43,198	6,405,981
四 月 Apr.	87,037	13,136,044	87,017	13,133,562	41,315	5,872,866
五 月 May	106,744	59,306,483	106,721	59,302,799	50,163	51,034,581
六 月 June	90,683	13,232,267	90,670	13,231,349	44,215	6,114,615
七 月 July	95,635	14,287,865	95,625	14,285,933	46,711	6,867,536
八 月 Aug.	86,768	13,061,706	86,759	13,060,959	41,236	5,612,677
九 月 Sept.	79,106	11,953,726	79,105	11,953,475	38,453	5,405,652
十 月 Oct.	88,636	12,825,638	88,627	12,824,680	42,429	5,909,165
十一月 Nov.	90,826	13,326,090	90,826	13,326,090	44,665	6,125,610
十二月 Dec.	86,772	14,319,599	86,766	14,319,278	43,632	6,913,332
較上月增減(%) VS. with Last Month	-4.46	7.46	-4.47	7.45	-2.31	12.86
較上年同月增減(%) VS. with Last Year	4.52	7.84	4.53	7.85	9.25	14.50

資料來源：直轄市、縣〔市〕政府。

TABLE 33. REGISTRATION OF OTHER RIGHTS IN BUILDINGS
- BY MONTH

移 轉 Transfer		押 權 Mortgage Rights				其他權利 Others	
		變 更 Change		塗 銷 Cancellation			
棟 數 Buildings	面 積 (平方公尺) Area (m ²)	棟 數 Buildings	面 積 (平方公尺) Area (m ²)	棟 數 Buildings	面 積 (平方公尺) Area (m ²)	棟 數 Buildings	面 積 (平方公尺) Area (m ²)
17,905	4,629,049	49,721	12,211,979	501,047	69,966,363	140	39,565
36,554	7,158,462	43,342	11,672,627	497,061	71,214,358	171	61,690
70,071	10,068,133	50,866	10,357,303	529,952	74,054,267	300	45,294
68,400	13,711,893	50,034	12,914,307	538,189	78,100,722	196	25,610
32,013	5,840,732	50,187	11,949,873	487,058	70,161,235	293	34,576
42,183	5,567,108	59,681	12,969,425	451,763	67,195,926	207	41,829
43,835	5,121,812	72,592	17,711,600	454,293	67,460,708	237	35,921
40,379	5,151,441	66,211	18,388,416	474,764	72,750,230	262	63,913
10,501	2,484,304	65,874	20,859,441	449,920	68,203,887	227	45,246
1,193	244,368	5,772	1,974,473	36,103	5,020,321	12	963
26,817	3,261,944	81,743	20,954,655	438,893	61,725,824	135	18,074
1,391	238,232	5,515	1,409,221	26,232	3,696,737	12	1,501
15,742	1,739,533	5,533	1,394,916	27,248	3,593,615	20	3,430
444	68,133	7,544	1,882,774	38,507	6,337,172	12	1,849
703	86,824	6,849	1,650,478	38,150	5,523,394	20	2,482
4,639	415,398	7,612	1,849,848	44,307	6,002,972	23	3,685
732	80,953	7,918	1,819,650	37,805	5,216,131	13	919
237	51,374	8,077	2,062,337	40,600	5,304,685	10	1,932
276	59,705	7,926	1,799,093	37,321	5,589,484	9	747
166	27,081	6,267	1,836,886	34,219	4,683,857	1	251
902	221,889	6,058	1,666,547	39,238	5,027,078	9	958
1,318	194,067	5,839	1,639,901	39,004	5,366,512	—	—
267	78,757	6,605	1,943,002	36,262	5,384,186	6	321
-79.74	-59.42	13.12	18.48	-7.03	0.33	—	—
-77.62	-67.77	14.43	-1.59	0.44	7.25	-50.00	-66.66

Source : County and City Government.

表34. 辦理建物他項權利登記—按區域別分

區域別 Locality	總計 Grand Total		抵 設定 Creation			
			合計 Total			
	棟數 Buildings	面積 (平方公尺) Area (m ²)	棟數 Buildings	面積 (平方公尺) Area (m ²)	棟數 Buildings	面積 (平方公尺) Area (m ²)
一〇一年十二月 Dec., 2012	86,772	14,319,599	86,766	14,319,278	43,632	6,913,332
新 北 市 New Taipei City	19,775	2,263,908	19,775	2,263,908	10,145	1,081,798
臺 北 市 Taipei City	12,670	1,151,120	12,670	1,151,120	6,086	571,119
臺 中 市 Taichung City	10,972	2,154,697	10,972	2,154,697	5,436	968,035
臺 南 市 Tainan City	5,429	1,088,255	5,429	1,088,255	2,857	584,101
高 雄 市 Kaohsiung City	10,720	1,730,778	10,716	1,730,569	4,987	813,899
臺 灣 省 Taiwan Prov.	27,145	5,921,236	27,143	5,921,124	14,092	2,890,034
宜蘭縣 Yilan C.	1,358	311,479	1,358	311,479	684	204,746
桃園縣 Taoyuan C.	9,947	2,296,403	9,946	2,296,387	5,168	1,100,794
新竹縣 Hsinchu C.	2,420	478,776	2,420	478,776	1,407	288,298
苗栗縣 Miaoli C.	1,260	506,479	1,260	506,479	602	231,835
彰化縣 Changhua C.	2,119	571,556	2,119	571,556	1,028	251,641
南投縣 Nantou C.	819	188,972	819	188,972	376	74,246
雲林縣 Yunlin C.	934	284,134	934	284,134	398	102,262
嘉義縣 Chiayi C.	679	195,590	679	195,590	340	97,884
屏東縣 Pingtung C.	1,756	322,708	1,755	322,612	1,058	172,950
臺東縣 Taitung C.	362	57,210	362	57,210	174	26,866
花蓮縣 Hualien C.	856	130,836	856	130,836	400	63,962
澎湖縣 Penghu C.	177	32,482	177	32,482	68	13,236
基隆市 Keelung City	1,473	127,651	1,473	127,651	702	79,160
新竹市 Hsinchu City	2,206	292,816	2,206	292,816	1,322	127,626
嘉義市 Chiayi City	779	124,145	779	124,145	365	54,527
福 建 省 Fuchien Prov.	61	9,606	61	9,606	29	4,346
金門縣 Kinmen C.	61	9,606	61	9,606	29	4,346
連江縣 Lienchiang C.	—	—	—	—	—	—

資料來源：直轄市、縣〔市〕政府。

TABLE 34. REGISTRATION OF OTHER RIGHTS IN BUILDINGS
- BY LOCALITY

移 轉 Buildings	面 積 (平方公尺) Area (m ²)	押 權 Mortgage Rights				其他權利 Others	
		移 轉 Transfer		變 更 Change			
		棟 數 Buildings	面 積 (平方公尺) Area (m ²)	棟 數 Buildings	面 積 (平方公尺) Area (m ²)	塗 銷 Cancellation	棟 數 Buildings
267	78,757	6,605	1,943,002	36,262	5,384,186	6	321
45	7,929	1,198	307,076	8,387	867,105	—	—
19	1,288	1,127	129,749	5,438	448,964	—	—
17	2,784	869	279,478	4,650	904,399	—	—
9	1,444	269	80,790	2,294	421,919	—	—
21	2,655	1,582	311,447	4,126	602,567	4	209
156	62,657	1,555	833,808	11,340	2,134,626	2	112
3	303	127	29,353	544	77,078	—	—
41	4,791	506	362,381	4,231	828,420	1	16
24	4,328	210	60,321	779	125,829	—	—
22	4,125	73	34,591	563	235,928	—	—
28	1,135	182	93,184	881	225,596	—	—
5	27,419	61	18,565	377	68,742	—	—
2	548	87	88,134	447	93,190	—	—
9	1,062	27	13,200	303	83,443	—	—
3	335	37	18,256	657	131,071	1	95
4	3,157	18	3,521	166	23,666	—	—
2	232	42	9,482	412	57,160	—	—
—	—	12	3,379	97	15,866	—	—
—	—	65	5,612	706	42,878	—	—
13	15,222	75	85,423	796	64,545	—	—
—	—	33	8,406	381	61,213	—	—
—	—	5	654	27	4,606	—	—
—	—	5	654	27	4,606	—	—
—	—	—	—	—	—	—	—

Source : County and City Government.

表35. 測量案件統計

年 (月) 別 Year (Month)	合 計 Total			土地複丈 Land Revision Survey		
	件數 Cases	筆(棟)數 Plots / Buildings	面積 (平方公尺) Area (m ²)	件數 Cases	筆數 Plots	面積 (平方公尺) Area (m ²)
九十二年 2003	420,136	816,483	2,432,807,851	240,805	578,770	1,153,123,416
九十三年 2004	456,627	893,648	2,034,964,797	254,936	628,843	1,194,085,902
九十四年 2005	483,046	867,431	1,421,889,525	254,177	608,843	1,133,184,381
九十五年 2006	505,498	882,935	1,498,065,217	266,878	609,768	1,013,489,842
九十六年 2007	522,896	908,657	1,737,272,003	271,041	617,823	1,204,631,832
九十七年 2008	466,611	820,347	1,325,596,039	242,172	546,296	1,013,706,005
九十八年 2009	412,105	759,545	1,347,653,201	241,083	556,902	977,763,493
九十九年 2010	437,385	866,273	1,444,846,002	276,143	653,187	1,214,434,043
一〇〇年 2011	440,751	816,957	1,550,348,812	279,268	617,364	1,219,661,354
十二月 Dec.	38,472	65,501	133,996,913	22,752	47,463	91,423,792
一〇一年 2012	466,899	833,449	1,372,226,803	286,072	588,617	1,128,215,666
一月 Jan.	29,015	47,805	84,426,259	16,299	33,276	68,883,457
二月 Feb.	31,288	53,792	93,775,251	21,098	41,667	81,759,795
三月 Mar.	40,739	72,053	128,488,142	27,130	54,901	115,482,974
四月 Apr.	35,119	61,086	90,516,235	23,818	47,589	79,878,027
五月 May	41,411	70,801	124,488,440	25,945	52,205	111,000,143
六月 June	39,117	70,388	91,418,295	22,902	50,426	82,053,993
七月 July	42,497	68,875	105,909,737	23,872	47,954	90,912,069
八月 Aug.	39,108	66,527	102,241,617	22,512	46,003	85,167,734
九月 Sept.	39,146	69,667	165,774,841	23,459	49,709	99,348,239
十月 Oct.	46,623	80,503	130,022,732	27,085	58,346	106,936,189
十一月 Nov.	45,556	93,942	131,016,322	28,544	61,758	110,262,246
十二月 Dec.	37,280	78,010	124,148,932	23,408	44,783	96,530,798
較上月增減(%) VS. with Last Month	-18.17	-16.96	-5.24	-17.99	-27.49	-12.45
較上年同月增減(%) VS. with Last Year	-3.10	19.10	-7.35	2.88	-5.65	5.59

資料來源：直轄市、縣(市)政府。
 說明：1. 土地複丈包括分割、合併、繼界、法院囑託及其他。
 2. 建物測量包括一般案件、建物門牌基地號勘查、建物滅失及法院囑託。
 3. 核發謄本數包括地籍圖及建物測量成果圖。

TABLE 35. LAND SURVEY CASES

建物測量 Building Survey			地目變更 Changes in Land Category			核發謄本 Maps Issued		
件數 Cases	棟數 Buildings	面積 (平方公尺) Area (m ²)	件數 Cases	筆數 Plots	面積 (平方公尺) Area (m ²)	件數 Cases	筆(棟)數 Plots / Buildings	張數 Sheets
176,444	228,883	1,276,297,351	2,887	8,830	3,387,084	2,981,238	5,668,946	5,518,055
198,438	255,752	836,874,512	3,253	9,053	4,004,384	3,177,971	6,955,320	6,322,996
225,904	248,667	271,123,781	2,965	9,921	17,581,362	3,296,512	7,911,062	6,124,988
235,373	263,898	482,441,405	3,247	9,269	2,133,970	3,152,437	7,460,514	5,752,847
248,477	282,032	530,300,047	3,378	8,802	2,340,124	2,556,650	6,052,952	4,804,654
222,072	268,965	310,687,539	2,367	5,086	1,202,495	2,077,326	4,986,365	3,752,508
169,701	199,848	368,973,019	1,321	2,795	916,689	1,889,195	6,041,719	3,463,282
158,250	207,628	228,545,612	2,992	5,458	1,866,348	2,020,952	8,623,537	3,363,987
159,293	194,583	329,639,371	2,190	5,010	1,048,088	2,001,022	8,034,107	3,222,323
15,561	17,592	42,515,944	159	446	57,178	151,904	415,575	233,100
178,788	239,990	242,661,358	2,039	4,842	1,349,779	1,859,658	8,520,150	2,913,475
12,548	14,154	15,467,483	168	375	75,320	101,280	313,045	157,001
10,025	11,748	11,951,588	165	377	63,869	138,389	475,128	211,017
13,486	16,781	12,939,263	123	371	65,905	173,582	878,771	260,161
11,086	13,076	10,564,445	215	421	73,763	168,996	746,321	310,083
15,320	18,347	13,409,138	146	249	79,159	170,603	698,895	259,912
16,071	19,624	9,314,919	144	338	49,382	140,608	847,016	212,383
18,434	20,632	14,849,206	191	289	148,462	163,402	1,014,683	301,113
16,448	20,054	16,915,239	148	470	158,644	159,365	919,713	236,250
15,554	19,600	66,174,261	133	358	252,341	169,835	835,079	254,258
19,408	21,638	22,932,203	130	519	154,339	161,389	340,256	247,683
16,671	31,581	20,608,111	341	603	145,965	160,050	762,405	234,105
13,737	32,755	27,535,505	135	472	82,629	152,159	688,838	229,509
-17.60	3.72	33.61	-60.41	-21.72	-43.39	-4.93	-9.65	-1.96
-11.72	86.19	-35.23	-15.09	5.83	44.51	0.17	65.76	-1.54

Source : County and City Government.
 Note : 1. Land Revision Survey contains Land Subdivision, Combination, Clear boundary, court entrustment and others.
 2. Constructional Improvement Survey contains general cases, house/land number survey, building reduction and court entrustment.
 3. Maps issued contains Cadastral Maps and Constructional Survey Maps.

表36. 都市地價指數—1. 總指數
TABLE 36. INDICES OF URBAN LAND PRICE - 1. GENERAL INDEX

基期：97年3月31日=100

Base Period : 2008/3/31=100

區 域 別	98年 3月31日	98年 9月30日	99年 3月31日	99年 9月30日	100年 3月31日	100年 9月30日	101年 3月31日	101年 9月30日
Locality	2009/ 3/31	2009/ 9/30	2010/ 3/31	2010/ 9/30	2011/ 3/31	2010/ 9/30	2012/ 3/31	2012/ 9/30
全國 Nation-wide	99.18	100.38	102.75	105.93	109.05	112.05	115.16	118.78
新北市 New Taipei City	99.23	101.00	105.37	112.73	119.40	126.08	133.12	141.11
臺北市 Taipei City	100.01	102.06	106.46	111.26	115.29	118.68	122.13	125.56
臺中市 Taichung City	97.71	98.42	99.36	100.50	102.14	104.74	107.14	110.32
臺南市 Tainan City	99.09	99.68	100.20	100.56	101.99	103.44	105.84	107.83
高雄市 Kaohsiung City	98.78	99.06	99.91	101.08	102.70	104.15	105.36	108.56
臺灣省 Taiwan Prov.	98.62	99.46	100.88	103.39	102.87	104.64	106.52	108.86
宜蘭縣 Yilan C.	99.64	99.78	100.75	101.56	102.74	104.00	105.41	107.37
桃園縣 Taoyuan C.	98.77	99.03	100.30	101.59	103.56	105.48	107.40	110.00
新竹縣 Hsinchu C.	99.92	100.83	101.50	105.43	110.56	117.58	123.64	131.78
苗栗縣 Miaoli C.	99.79	99.01	100.00	100.08	101.35	102.06	103.78	105.02
彰化縣 Changhua C.	96.92	96.91	97.91	100.51	102.62	104.56	106.48	108.48
南投縣 Nantou C.	97.42	97.08	97.39	96.94	97.32	98.20	99.41	100.41
雲林縣 Yunlin C.	98.94	98.35	97.84	97.80	98.41	98.17	98.37	98.25
嘉義縣 Chiayi C.	97.41	97.20	97.81	99.34	100.41	101.23	101.62	102.20
屏東縣 Pingtung C.	98.74	98.31	98.83	100.06	100.67	101.11	101.81	102.70
臺東縣 Taitung C.	98.74	97.43	96.84	97.13	97.24	97.81	98.62	99.83
花蓮縣 Hualien C.	98.50	98.39	98.42	98.62	99.63	102.21	104.23	107.27
澎湖縣 Penghu C.	99.93	101.95	103.09	103.80	107.71	113.06	116.58	126.77
基隆市 Keelung City	99.46	99.74	100.38	101.44	102.25	103.48	104.78	106.18
新竹市 Hsinchu City	99.29	99.62	100.36	101.48	103.32	103.92	105.27	107.09
嘉義市 Chiayi City	100.21	100.76	100.87	101.15	101.48	101.77	102.62	103.08
福建省 Fuchien Prov.	—	—	—	—	—	—	—	—
金門縣 Kinmen C.	100.52	100.57	107.22	108.53	113.09	121.23	128.18	135.64
連江縣 Lienchiang C.	100.69	100.68	98.57	100.29	100.42	103.88	104.03	104.88

表36. 都市地價指數—2. 使用分區指數
TABLE 36. INDICES OF URBAN LAND PRICE - 2. USING DISTRICT INDEX

計算期：101年9月30日

Count Period : 2012/9/30

基 期：97年3月31日

Base Period : 2008/3/31

區 域 別	總指數	住宅區	商業區	工業區
Locality	General Index	Residential Index	Commercial Index	Industrial Index
全國 Nation-wide	118.78	119.78	118.16	112.49
新北市 New Taipei City	141.11	144.26	140.86	124.16
臺北市 Taipei City	125.56	126.24	124.63	121.48
臺中市 Taichung City	110.32	110.93	109.19	108.08
臺南市 Tainan City	107.83	108.58	105.16	106.55
高雄市 Kaohsiung City	108.56	109.79	107.87	102.11
臺灣省 Taiwan Prov.	108.86	108.93	109.48	107.45
宜蘭縣 Yilan C.	107.37	106.93	106.00	113.84
桃園縣 Taoyuan C.	110.00	111.06	105.21	109.37
新竹縣 Hsinchu C.	131.78	126.22	158.98	105.56
苗栗縣 Miaoli C.	105.02	106.28	98.80	104.85
彰化縣 Changhua C.	108.48	109.16	104.69	109.99
南投縣 Nantou C.	100.41	101.61	96.60	99.40
雲林縣 Yunlin C.	98.25	100.23	92.94	96.37
嘉義縣 Chiayi C.	102.20	102.39	98.52	107.83
屏東縣 Pingtung C.	102.70	103.32	99.94	101.62
臺東縣 Taitung C.	99.83	100.40	94.28	107.25
花蓮縣 Hualien C.	107.27	107.49	108.84	99.91
澎湖縣 Penghu C.	126.77	133.87	113.35	109.48
基隆市 Keelung City	106.18	108.10	104.37	103.38
新竹市 Hsinchu City	107.09	107.33	107.28	103.98
嘉義市 Chiayi City	103.08	103.30	102.82	101.50
福建省 Fuchien Prov.	—	—	—	—
金門縣 Kinmen C.	135.64	137.90	127.18	133.86
連江縣 Lienchiang C.	104.88	105.86	102.42	—

資料來源：本部地政司。

Source : Dept. of Land Adm. of MOI.

表37. 警察機關受(處)理刑事案件

年(月)別 Year (Month)	發生件數(包括補報數)(件) Offenses Known to the Police (Cases)				破獲件數(包括 Offenses Cleared	
	合計 Total	竊盜 Larceny	暴力 犯罪 Violent Crime	其他 刑案 Others	合計 Total	竊盜 Larceny
九十二年 2003	494,755	330,655	12,966	151,134	290,962	178,280
九十三年 2004	522,305	330,320	12,706	179,279	313,848	179,270
九十四年 2005	555,109	328,154	14,301	212,654	346,677	187,938
九十五年 2006	512,788	281,561	12,226	219,001	342,329	164,557
九十六年 2007	491,815	241,091	9,534	241,190	367,001	150,108
九十七年 2008	453,439	209,351	8,117	235,971	350,497	133,823
九十八年 2009	386,075	155,151	6,764	224,160	311,648	102,224
九十九年 2010	371,934	142,774	5,312	223,848	296,500	92,076
一〇〇年 2011	347,674	116,831	4,190	226,653	276,371	77,627
十二月 Dec.	24,798	7,745	264	16,789	18,396	3,494
一〇一年 2012	318,556	99,896	3,491	215,169	267,694	70,496
一月 Jan.	28,222	10,895	263	17,064	26,511	10,865
二月 Feb.	27,859	9,525	302	18,032	23,788	7,463
三月 Mar.	28,075	8,827	313	18,935	21,971	5,278
四月 Apr.	27,093	8,257	337	18,499	21,686	5,305
五月 May	27,281	8,506	317	18,458	22,366	5,541
六月 June	23,857	7,602	246	16,009	18,833	4,595
七月 July	29,522	8,478	318	20,726	24,878	5,583
八月 Aug.	27,481	7,854	306	19,321	23,803	5,727
九月 Sept.	26,014	7,903	348	17,763	21,886	5,551
十月 Oct.	26,319	8,092	292	17,935	22,382	5,545
十一月 Nov.	24,454	7,433	229	16,792	21,081	5,202
十二月 Dec.	22,379	6,524	220	15,635	18,509	3,841
較上月增減(%) VS. with Last Month	-8.49	-12.23	-3.93	-6.89	-12.20	-26.16
較上年同月增減(%) VS. with Last Year	-9.75	-15.77	-16.67	-6.87	0.61	9.93

資料來源：本部警政署。
說明：竊盜包括重大、普通、汽車、機車竊盜。

TABLE 37. OFFENSES HANDLED BY POLICE ORGANIZATIONS

破積案(件) (Cases)		嫌疑犯人數(人) Offenders (Persons)				刑案 發生率 (件/十萬人) Crime Rate (Cases/ 100,000P.)	犯罪 人口率 (人/十萬人) Offender Rate (Persons/ 100,000P.)	破獲率 (%) Clearance Rate
暴力 犯罪 Violent Crime	其他 刑案 Others	合計 Total	竊盜 Larceny	暴力 犯罪 Violent Crime	其他 刑案 Others			
9,277	103,405	158,687	34,786	8,580	115,321	2,192.80	703.32	58.81
7,924	126,654	176,975	35,031	7,441	134,503	2,306.30	781.46	60.09
8,477	150,262	207,425	39,374	7,508	160,543	2,442.21	912.57	62.45
7,902	169,870	229,193	39,927	7,978	181,288	2,246.76	1,004.20	66.76
7,154	209,739	265,860	42,053	7,529	216,278	2,146.03	1,160.08	74.62
6,493	210,181	271,186	42,364	6,843	221,979	1,971.67	1,179.19	77.30
5,726	203,698	261,973	35,585	6,139	220,249	1,672.88	1,135.14	80.72
4,684	199,740	269,340	37,554	5,365	226,421	1,607.25	1,163.91	79.72
3,943	194,801	260,356	36,278	4,929	219,149	1,499.01	1,122.54	79.49
244	14,658	18,742	1,756	342	16,644	106.80	80.72	74.18
3,393	193,805	265,836	38,637	4,594	222,605	1,368.93	1,142.38	84.03
224	15,422	24,401	5,614	323	18,464	121.50	105.05	93.94
290	16,035	23,434	4,505	341	18,588	119.92	100.87	85.39
307	16,386	21,557	2,889	365	18,303	120.82	92.77	78.26
300	16,081	21,242	2,882	398	17,962	116.57	91.39	80.04
314	16,511	22,432	3,040	393	18,999	117.34	96.49	81.98
227	14,011	18,233	2,378	319	15,536	102.58	78.40	78.94
331	18,964	25,878	3,311	535	22,032	126.89	111.23	84.27
307	17,769	23,955	3,133	525	20,297	118.08	102.93	86.62
339	15,996	21,642	3,007	433	18,202	111.75	92.97	84.13
306	16,531	22,599	2,887	396	19,316	113.01	97.04	85.04
239	15,640	21,064	2,788	307	17,969	104.96	90.41	86.21
209	14,459	19,399	2,203	259	16,937	96.00	83.22	82.71
-12.55	-7.55	-7.90	-20.98	-15.64	-5.74	-8.95	-7.19	-3.50
-14.34	-1.36	3.51	25.46	-24.27	1.76	-10.79	2.50	8.52

Source : National Police Agency, MOI.
Note : Theft includes Larceny, Serious, Motor Vehicle and Motorcycle Theft.

表38. 警察機關受(處)理暴力犯罪

年 (月) 別 Year (Month)	發生件數(包括補報數) (件) Offenses Known to the Police (Cases)						破獲件數 Offenses	
	合計 Total	重大恐 嚇取財 /Extortion	擄人 勒贖 Kidnap- ping for Ransom	強盜 搶奪 Robbery & Forceful Taking	重傷害及 故意殺人 Mayhem & Murder	強制 性交 Rape	合計 Total	重大恐 嚇取財 /Extortion
九十二年 2003	12,966	45	73	9,236	1,167	2,445	9,277	33
九十三年 2004	12,706	23	80	9,525	977	2,101	7,924	19
九十四年 2005	14,301	31	65	11,022	948	2,235	8,477	23
九十五年 2006	12,226	24	64	8,911	967	2,260	7,902	12
九十六年 2007	9,534	24	38	6,059	926	2,487	7,154	28
九十七年 2008	8,117	10	29	4,925	834	2,319	6,493	7
九十八年 2009	6,764	5	18	3,799	869	2,073	5,726	4
九十九年 2010	5,312	9	19	2,557	768	1,959	4,684	8
一〇〇年 2011	4,190	5	10	1,661	714	1,800	3,943	6
十二月 Dec.	264	—	2	102	58	102	244	—
一〇一年 2012	3,491	1	12	1,284	663	1,531	3,393	1
一月 Jan.	263	—	1	114	43	105	224	—
二月 Feb.	302	—	—	115	50	137	290	—
三月 Mar.	313	—	1	102	56	154	307	—
四月 Apr.	337	—	1	120	71	145	300	—
五月 May	317	—	1	109	66	141	314	—
六月 June	246	—	3	90	48	105	227	—
七月 July	318	—	1	113	55	149	331	—
八月 Aug.	306	—	—	123	66	117	307	—
九月 Sept.	348	1	1	133	76	137	339	1
十月 Oct.	292	—	—	111	52	129	306	—
十一月 Nov.	229	—	2	74	44	109	239	—
十二月 Dec.	220	—	1	80	36	103	209	—
較上月增減(%) VS. with Last Month	-3.93	—	-50.00	8.11	-18.18	-5.50	-12.55	—
較上年同月增減(%) VS. with Last Year	-16.67	—	-50.00	-21.57	-37.93	0.98	-14.34	—

資料來源：本部警政署。

說明：強制性交包括強制性交(單一嫌疑犯)、共同強制性交(嫌疑犯二人以上)及對幼性交。

TABLE 38. VIOLENT CRIME HANDLED BY POLICE ORGANIZATIONS

(包括破積案) (件) Cleared (Cases)				嫌疑犯人數 (人) Offenders (Persons)					
擄人 勒贖 Kidnap- ping for Ransom	強盜 搶奪 Robbery & Forceful Taking	重傷害及 故意殺人 Mayhem & Murder	強制 性交 Rape	合計 Total	恐嚇 取財 /Extortion	擄人 勒贖 Kidnap- ping for Ransom	強盜 搶奪 Robbery & Forceful Taking	重傷害及 故意殺人 Mayhem & Murder	強制 性交 Rape
72	5,739	1,099	2,334	8,580	28	217	4,088	1,936	2,311
76	4,935	907	1,987	7,441	30	238	3,555	1,662	1,956
66	5,515	889	1,984	7,508	45	226	3,767	1,525	1,945
61	4,791	919	2,119	7,978	22	240	3,731	1,802	2,183
40	3,794	890	2,402	7,529	38	176	3,305	1,605	2,405
29	3,373	819	2,265	6,843	8	97	2,995	1,421	2,322
18	2,856	850	1,998	6,139	11	82	2,486	1,504	2,056
18	2,026	764	1,868	5,365	6	74	1,911	1,452	1,922
11	1,433	707	1,786	4,929	14	58	1,539	1,472	1,846
2	75	56	111	342	—	9	99	119	115
11	1,212	665	1,504	4,594	1	45	1,376	1,533	1,639
1	82	42	99	323	—	4	127	83	109
—	119	53	118	341	—	—	105	112	124
1	93	54	159	365	—	1	88	112	164
—	96	69	135	398	—	—	103	148	147
1	99	65	149	393	—	7	104	117	165
2	88	49	88	319	—	8	96	116	99
2	113	59	157	535	—	11	161	174	189
—	122	65	120	525	—	—	152	240	133
1	128	75	134	433	1	1	125	161	145
—	112	58	136	396	—	—	148	107	141
2	88	41	108	307	—	9	90	87	121
1	72	35	101	259	—	4	77	76	102
-50.00	-18.18	-14.63	-6.48	-15.64	—	-55.56	-14.44	-12.64	-15.70
-50.00	-4.00	-37.50	-9.01	-24.27	—	-55.56	-22.22	-36.13	-11.30

Source : National Police Agency, MOI.

Note : Rape includes Joint Rape and Child Rape.

表39. 警察機關查獲少年嫌疑犯人數

單位：人

年 (月) 別 Year (Month)	總 計 (12-18歲 未滿) Grand Total	竊 盜 Larceny	暴	
			合 計 Total	重大恐嚇取財 Serious Intimidation /Extortion
九十二年 2003	12,331	6,498	1,129	—
九十三年 2004	10,540	4,859	1,092	3
九十四年 2005	9,620	4,566	895	4
九十五年 2006	10,384	4,689	1,155	1
九十六年 2007	10,881	4,285	872	2
九十七年 2008	11,283	3,940	845	1
九十八年 2009	10,762	3,882	829	—
九十九年 2010	11,102	4,086	700	—
一〇〇年 2011	13,103	4,053	752	—
十二月 Dec.	885	200	64	—
一〇一年 2012	15,381	4,522	876	—
一 月 Jan.	1,351	669	57	—
二 月 Feb.	1,419	528	63	—
三 月 Mar.	1,150	405	76	—
四 月 Apr.	1,157	362	82	—
五 月 May	1,349	393	86	—
六 月 June	758	244	44	—
七 月 July	2,178	453	170	—
八 月 Aug.	2,000	353	132	—
九 月 Sept.	958	342	50	—
十 月 Oct.	948	278	33	—
十一月 Nov.	1,101	297	55	—
十二月 Dec.	1,012	198	28	—
較上月增減(%) VS. with Last Month	-8.08	-33.33	-49.09	—
較上年同月增減(%) VS. with Last Year	14.35	-1.00	-56.25	—

資料來源：本部警政署。
說 明：竊盜包括重大、普通、汽車、機車竊盜；強制性交包括強制性交(單一嫌疑犯)、共同強制性交(二人以上嫌疑犯)及對幼性交。

TABLE 39. JUVENILE OFFENDERS HANDLED BY POLICE ORGANIZATIONS

Unit : Persons

力 犯 罪 Violent Crime				其他犯罪 Others	少年嫌疑犯 占總嫌疑犯 比率 (%) Juvenile Offenders to the All
擄人勒贖 Kidnapping for Ransom	強盜搶奪 Robbery & Forceful Taking	重傷害及 故意殺人 Mayhem & Murder	強制性交 Rape		
16	480	239	394	4,704	7.77
15	432	285	357	4,589	5.96
2	373	234	282	4,159	4.64
15	449	312	378	4,540	4.53
16	286	226	342	5,724	4.09
1	274	171	398	6,498	4.16
8	255	192	374	6,051	4.11
3	158	177	362	6,316	4.12
1	111	268	372	8,298	5.03
1	4	36	23	621	4.72
6	164	337	369	9,983	5.79
—	15	17	25	625	5.54
—	10	24	29	828	6.06
—	8	23	45	669	5.33
—	12	35	35	713	5.45
—	15	31	40	870	6.01
—	1	25	18	470	4.16
—	40	78	52	1,555	8.42
—	33	73	26	1,515	8.35
—	5	8	37	566	4.43
—	13	7	13	637	4.19
2	9	15	29	749	5.23
4	3	1	20	786	5.22
100.00	-66.67	-93.33	-31.03	4.94	-0.01
300.00	-25.00	-97.22	-13.04	26.57	0.49

Source : National Police Agency, MOI.
Note : Theft includes Larceny, Serious, Motor Vehicle and Motorcycle Theft; Rape includes Joint Rape and Child Rape.

表40. 警察機關檢肅毒品統計

年 (月) 別 Year (Month)	違反毒品危害防制條例 Violation of the Narcotics Endangerment Prevention Act		毒品數量 (公斤) Narcotic Drugs (Kilogram)				
	發生 件數 Offenses (Cases)	嫌疑犯 人數 Offenders (Persons)	合 計 Total	第一級毒品 1st Class			
				小 計 Subtotal	海洛因 Heroin	嗎 啡 Morphine	鴉 片 Opium
九十二年 2003	25,480	28,921	2,253.23	255.04	254.81	0.04	—
九十三年 2004	37,347	40,136	3,852.61	360.12	358.88	0.07	0.00
九十四年 2005	49,452	51,376	8,926.53	228.45	228.20	0.11	0.00
九十五年 2006	45,405	47,257	2,480.21	247.46	246.46	0.02	0.00
九十六年 2007	52,835	53,681	4,997.38	154.76	153.05	0.02	0.01
九十七年 2008	52,457	52,762	7,003.47	127.85	127.83	0.01	0.00
九十八年 2009	44,913	47,400	4,427.45	91.57	90.73	0.82	0.00
九十九年 2010	48,318	51,078	5,346.79	59.53	58.48	0.01	0.00
一〇〇年 2011	45,999	48,875	4,646.29	41.01	40.94	0.05	0.01
十二月 Dec.	2,583	2,747	287.41	4.13	4.12	0.00	0.01
一〇一年 2012	44,463	47,780	4,601.79	165.31	164.93	0.02	0.08
一 月 Jan.	3,399	3,618	469.03	21.21	21.18	0.00	0.02
二 月 Feb.	3,801	3,952	184.31	2.58	2.58	0.00	0.00
三 月 Mar.	3,713	3,919	55.84	5.92	5.92	—	—
四 月 Apr.	4,041	4,262	255.38	3.49	3.42	0.01	0.06
五 月 May	3,759	4,039	676.18	7.43	7.43	0.00	0.00
六 月 June	2,539	2,669	697.28	1.91	1.91	—	0.00
七 月 July	4,513	4,837	87.58	3.46	3.46	0.00	—
八 月 Aug.	4,571	4,993	111.31	6.28	6.28	0.00	—
九 月 Sept.	3,610	3,839	37.86	1.36	1.35	0.00	—
十 月 Oct.	3,755	4,113	1,463.84	92.97	92.69	—	—
十一月 Nov.	3,684	4,028	365.17	1.45	1.45	0.00	0.00
十二月 Dec.	3,078	3,511	198.00	17.26	17.26	0.00	0.00
較上月增減(%) VS. with Last Month	-16.45	-12.84	-45.78	1,090.07	1,091.09	-99.18	-50.00
較上年同月增減(%) VS. with Last Year	19.16	27.81	-31.11	317.70	319.02	-95.00	-99.85

資料來源：本部警政署。

說明：1. 91年起，第三級毒品增列K他命。
2. 98年起，第三、四級毒品犯罪方法別新增「持有」。

TABLE 40. OFFENSES OF NARCOTIC DRUGS

1st Class 古柯鹼 及其他 Cocain & Others	Narcotic Drugs (Kilogram)						第三級 (低含量可 待因、FM2 、K他命等) 3rd Class	第四級 4th Class	其 他 (種子等) Others
	第二級毒品 2nd Class								
	小 計 Subtotal	罌 粟 Opium Poppy	大 麻 Marijuana	安非他命 Amphetamin	其 他 Others				
0.19	1,568.61	0.03	84.26	1,097.31	387.01	429.49	—	0.10	
1.16	3,261.55	—	24.78	3,006.17	230.61	230.56	—	0.37	
0.14	2,165.71	0.00	39.65	2,009.94	116.11	5,591.54	940.19	0.64	
0.98	649.72	—	44.37	504.90	100.45	857.26	669.12	56.65	
1.69	261.00	—	29.34	197.46	34.20	1,829.87	828.66	1,923.09	
0.01	2,559.76	—	18.67	2,528.00	13.09	2,187.64	2,128.13	0.09	
0.02	1,744.95	—	304.77	1,311.45	128.72	1,721.93	864.52	4.48	
1.04	894.51	0.00	35.56	837.64	21.31	2,379.32	2,012.29	1.15	
0.01	988.76	—	9.19	926.17	53.40	2,783.62	832.70	0.20	
0.01	14.38	—	0.01	11.92	2.44	212.34	56.55	—	
0.28	519.46	—	50.15	356.18	113.13	2,441.07	1,475.84	0.11	
0.00	28.24	—	0.21	22.17	5.86	408.85	10.73	—	
0.00	19.27	—	0.23	16.68	2.36	162.24	0.22	—	
—	4.67	—	0.06	3.30	1.32	44.82	0.43	—	
—	52.79	—	0.18	43.84	8.77	196.45	2.65	—	
—	87.20	—	15.25	69.80	2.16	581.55	0.00	—	
—	25.39	—	0.20	13.02	12.17	656.19	13.79	—	
—	52.87	—	30.75	12.98	9.15	29.57	1.58	0.10	
—	15.40	—	2.21	12.40	0.79	48.34	41.28	—	
—	19.51	—	0.60	16.50	2.41	16.97	0.01	0.00	
0.28	37.04	—	0.24	14.49	22.31	69.13	1,264.70	—	
—	127.50	—	0.20	122.41	4.89	95.77	140.45	—	
—	49.57	—	0.02	8.60	40.95	131.17	—	—	
—	-61.12	—	-90.91	-92.98	738.18	36.96	-100.00	—	
-100.00	244.69	—	25.81	-27.87	1,576.47	-38.23	-100.00	—	

Source : National Police Agency, MOI.

Note : 1. The figures of 3rd class include ketamine since 2002.
2. The criminal methods of the 3rd and 4th class narcotic drugs include "Possession" since 2009.

表41. 警察機關查獲槍砲、彈藥、刀械數量

TABLE 41. ILLEGAL FIREARMS, AMMUNITION AND KNIVES CAPTURED BY POLICE ORGANIZATIONS

年 (月) 別 Year (Month)	槍 枝 (枝) Firearms				
	合計 Total	制式槍枝 Standard Guns		土製槍枝 Self-made Guns	其他槍枝 Other Guns
		中共槍枝 PRC-made Guns			
九十二年 2003	2,643	1,210	7	1,363	70
九十三年 2004	4,276	1,406	15	2,672	198
九十四年 2005	3,394	955	5	2,363	76
九十五年 2006	2,788	870	1	1,819	99
九十六年 2007	2,295	678	3	1,449	168
九十七年 2008	1,829	609	4	1,183	37
九十八年 2009	1,666	693	—	952	21
九十九年 2010	1,504	525	4	967	12
一〇〇年 2011	1,538	405	1	1,105	28
十二月 Dec.	92	25	—	65	2
一〇一年 2012	1,579	492	3	1,055	32
一月 Jan.	229	77	—	150	2
二月 Feb.	197	59	—	131	7
三月 Mar.	119	39	—	77	3
四月 Apr.	159	55	1	100	4
五月 May	100	31	—	64	5
六月 June	102	45	—	55	2
七月 July	94	26	—	64	4
八月 Aug.	133	45	2	86	2
九月 Sept.	137	45	—	92	—
十月 Oct.	136	32	—	104	—
十一月 Nov.	90	19	—	69	2
十二月 Dec.	83	19	—	63	1
較上月增減(%) VS. with Last Month	-7.78	0.00	—	-8.70	-50.00
較上年同月增減(%) VS. with Last Year	-9.78	-24.00	—	-3.08	-50.00

資料來源：本部警政署。

合計 Total	彈 類 (顆) Ammunition				刀械 (把) Knives
	子彈 Cartridges & Bullets	手榴彈 Grenades	土製炸彈 Self-made Bombs	其他彈類 Others	
65,208	17,136	20	165	47,887	1,155
28,862	10,628	18	188	18,028	697
27,984	6,995	17	330	20,642	641
33,498	24,117	11	60	9,310	330
14,867	9,299	8	42	5,518	252
42,215	32,088	3	50	10,074	224
30,822	25,167	5	95	5,555	209
13,457	5,151	6	62	8,238	211
1,328	239	—	1	1,088	29
16,539	7,449	2	62	9,026	344
2,956	1,227	2	38	1,689	13
3,021	1,297	—	16	1,708	96
874	341	—	—	533	35
1,475	858	—	3	614	12
895	537	—	—	358	13
835	603	—	—	232	17
1,057	605	—	—	452	17
1,404	372	—	1	1,031	22
1,566	509	—	—	1,057	33
901	334	—	3	564	20
785	403	—	—	382	34
770	363	—	1	406	32
-1.91	-9.93	—	—	6.28	-5.88
-42.02	51.88	—	0.00	-62.68	10.34

Source : National Police Agency, MOI.

表42. 警察機關處理違反社會秩序維護法案件

年 (月) 別 Year (Month)	總計 Grand Total		妨害安寧秩序 Disturbance of the Peace	
	件數 Cases	人數 Persons	件數 Cases	人數 Persons
九十二年 2003	8,684	11,705	3,975	4,460
九十三年 2004	8,303	11,046	3,727	4,172
九十四年 2005	8,654	12,382	4,034	4,559
九十五年 2006	10,632	14,805	4,899	5,169
九十六年 2007	10,014	14,605	4,416	4,579
九十七年 2008	10,966	14,902	4,545	4,736
九十八年 2009	8,257	11,880	3,467	3,684
九十九年 2010	7,325	11,178	3,552	3,741
一〇〇年 2011	6,356	10,543	3,457	3,677
十二月 Dec.	340	657	71	85
一〇一年 2012	7,303	12,518	3,710	3,813
一月 Jan.	281	826	54	77
二月 Feb.	394	962	104	134
三月 Mar.	311	704	35	35
四月 Apr.	439	966	137	142
五月 May	485	918	144	156
六月 June	384	778	88	91
七月 July	1,479	1,775	1,214	1,226
八月 Aug.	1,373	1,814	1,035	1,035
九月 Sept.	779	1,192	437	443
十月 Oct.	542	959	256	259
十一月 Nov.	499	824	105	108
十二月 Dec.	337	800	101	107
較上月增減(%) VS. with Last Month	-32.46	-2.91	-3.81	-0.93
較上年同月增減(%) VS. with Last Year	-0.88	21.77	42.25	25.88

資料來源：本部警政署。

TABLE 42. VIOLATION OF THE LAW FOR MAINTAINING SOCIAL ORDER

妨害善良風俗 Violation of Moral Order		妨害公務 Interference with Legal Activities		妨害他人身體及財產 Interference with Other's Body or Property	
件數 Cases	人數 Persons	件數 Cases	人數 Persons	件數 Cases	人數 Persons
4,459	6,973	25	32	225	240
4,394	6,696	17	10	165	168
4,529	7,701	8	8	83	114
5,630	9,491	26	36	77	109
5,527	9,910	9	13	62	103
6,354	10,065	21	22	46	79
4,720	8,105	23	23	47	68
3,639	7,264	37	39	97	134
2,767	6,634	40	73	92	159
256	549	2	5	11	18
3,450	8,506	30	36	113	163
213	729	—	—	14	20
278	814	1	1	11	13
269	662	6	6	1	1
288	806	2	4	12	14
333	750	—	—	8	12
280	661	4	8	12	18
256	524	2	2	7	23
330	764	1	1	7	14
333	735	3	3	6	11
266	680	4	4	16	16
380	700	3	3	11	13
224	681	4	4	8	8
-41.05	-2.71	33.33	33.33	-27.27	-38.46
-12.50	24.04	100.00	-20.00	-27.27	-55.56

Source : National Police Agency, MOI.

表43. 機動車輛數、道路交通事故原因及損傷

年 (月) 別 Year (Month)	機動車輛數 (輛)(年、月底) Registered Motor Vehicles			道 路			
	合 計 Total	汽 車 (不含軍車) Automobiles	機 車 Motorcycles	肇 事 總件數 (Total Cases)	肇 事 率 (件/萬輛) Rate (Cases/ 10,000V.)	A1 Fatal	
						件 數 Cases	死 亡 (人) Deaths
九十二年 2003	18,500,658	6,133,794	12,366,864	120,223	66.04	2,572	2,718
九十三年 2004	19,183,136	6,389,186	12,793,950	137,221	72.83	2,502	2,634
九十四年 2005	19,862,807	6,667,542	13,195,265	155,814	79.81	2,767	2,894
九十五年 2006	20,307,197	6,750,169	13,557,028	160,897	80.11	2,999	3,140
九十六年 2007	20,711,754	6,768,281	13,943,473	163,971	79.95	2,463	2,573
九十七年 2008	21,092,358	6,726,916	14,365,442	170,127	81.39	2,150	2,224
九十八年 2009	21,374,175	6,769,845	14,604,330	184,749	87.01	2,016	2,092
九十九年 2010	21,721,447	6,876,515	14,844,932	219,651	101.94	1,973	2,047
一〇〇年 2011	22,226,684	7,053,082	15,173,602	235,776	107.30	2,037	2,117
十二月 Dec.	22,226,684	7,053,082	15,173,602	21,883	9.85	186	194
一〇一年 2012	22,346,398	7,206,770	15,139,628	239,519	107.47	1,964	2,040
一 月 Jan.	22,264,616	7,076,839	15,187,777	19,917	8.95	175	181
二 月 Feb.	22,290,937	7,080,253	15,210,684	18,351	8.24	160	166
三 月 Mar.	22,172,862	7,091,755	15,081,107	19,904	8.95	173	177
四 月 Apr.	22,153,548	7,095,003	15,058,545	19,205	8.67	142	144
五 月 May	22,101,725	7,108,184	14,993,541	19,942	9.01	162	166
六 月 June	22,142,519	7,124,006	15,018,513	18,424	8.33	157	164
七 月 July	22,187,830	7,142,166	15,045,664	19,862	8.96	151	156
八 月 Aug.	22,225,576	7,152,510	15,073,066	18,775	8.45	174	181
九 月 Sept.	22,270,837	7,161,666	15,109,171	19,379	8.71	164	169
十 月 Oct.	22,304,793	7,174,310	15,130,483	21,780	9.77	165	171
十一月 Nov.	22,333,087	7,189,653	15,143,434	21,188	9.49	162	169
十二月 Dec.	22,346,398	7,206,770	15,139,628	22,792	10.20	179	196
較上月增減(%) VS. with Last Month	0.06	0.24	-0.03	7.57	0.71	10.49	15.98
較上年同月增減(%) VS. with Last Year	0.54	2.18	-0.22	4.15	0.35	-3.76	1.03

資料來源：本部警政署。
說 明：A1類係指造成當場或24小時內死亡之事故；A2類指造成人員受傷或超過24小時死亡之事故。

TABLE 43. REGISTERED MOTOR VEHICLES AND ROAD TRAFFIC ACCIDENTS

類 Cases	交 通 事 故 Cases of Road Traffic Accidents							
	A2 類 Injured-only Cases		肇 事 原 因 (件) (A1類) Causes of Traffic Accidents (Cases) (Fatal Cases)					
	受 傷 (人) Injuries	件 數 Cases	受 傷 (人) Injuries	汽 (機、慢) 車 駕 駛 人 Drivers	機 件 Machines	行 人 (或 乘 客) Passer-by	交 通 管 制 (設 施) Equipment	其 他 Others
	1,262	117,651	155,041	2,474	19	77	2	—
	1,248	134,719	177,860	2,378	20	102	—	2
	1,383	153,047	201,704	2,655	10	98	2	2
	1,301	157,898	209,875	2,891	7	93	4	4
	1,006	161,508	215,921	2,368	13	79	3	—
	983	167,977	226,440	2,077	16	54	2	1
	893	182,733	246,101	1,928	13	72	—	3
	774	217,678	292,990	1,896	14	63	—	—
	858	233,739	314,343	1,941	11	79	3	3
	60	21,697	28,834	172	4	10	—	—
	862	237,555	317,556	1,866	15	83	—	—
	102	19,742	26,180	167	1	7	—	—
	76	18,191	23,927	155	1	4	—	—
	77	19,731	26,537	166	1	6	—	—
	54	19,063	25,462	134	1	7	—	—
	89	19,780	26,462	157	1	4	—	—
	53	18,267	24,286	148	1	8	—	—
	51	19,711	26,927	145	1	5	—	—
	60	18,601	24,613	164	2	8	—	—
	67	19,215	25,916	155	—	9	—	—
	64	21,615	29,101	158	—	7	—	—
	94	21,026	28,181	153	1	8	—	—
	75	22,613	29,964	164	5	10	—	—
	-20.21	7.55	6.33	7.19	400.00	25.00	—	—
	25.00	4.22	3.92	-4.65	25.00	0.00	—	—

Source : National Police Agency, MOI.

Note : A1 refers to fatal cases on the moment or within 24 hours; A2 refers to injured cases or fatal cases over 24 hours.

表44. 道路交通事故按車種及道路類別分

單位：件

年 (月) 別 Year (Month)	A1類(當場及24小時內死亡)事故按車種別							
	合計 Total	大貨車 Semi-Truck	小貨車 Small Truck	大客車 Bus	營業 小客車 Business Small Passenger Vehicle	自用 小客車 Private Small Passenger Vehicle	特種車 Specially Const- ructed Vehicle	機車 Motor- Cycle
九十二年 2003	2,572	263	283	50	24	799	9	871
九十三年 2004	2,502	298	250	60	24	756	7	807
九十四年 2005	2,767	303	305	49	24	869	3	944
九十五年 2006	2,999	298	295	43	28	861	4	1,213
九十六年 2007	2,463	230	276	48	20	662	5	1,019
九十七年 2008	2,150	199	211	40	15	579	3	949
九十八年 2009	2,016	164	219	37	28	515	4	882
九十九年 2010	1,973	209	191	26	25	489	6	896
一〇〇年 2011	2,037	187	201	22	35	474	5	956
十二月 Dec.	186	25	20	3	3	45	1	76
一〇一年 2012	1,964	174	186	29	21	469	3	925
一月 Jan.	175	22	21	2	3	42	—	72
二月 Feb.	160	12	17	—	1	40	—	82
三月 Mar.	173	16	15	3	1	42	—	80
四月 Apr.	142	8	12	1	1	33	2	70
五月 May	162	12	17	4	3	37	—	78
六月 June	157	21	12	1	3	37	—	70
七月 July	151	12	13	2	1	36	—	80
八月 Aug.	174	17	18	2	2	36	—	84
九月 Sept.	164	18	14	3	2	35	—	78
十月 Oct.	165	14	21	3	—	37	—	77
十一月 Nov.	162	10	16	1	3	43	—	75
十二月 Dec.	179	12	10	7	1	51	1	79
較上月增減(%) VS. with Last Month	10.49	20.00	-37.50	600.00	-66.67	18.60	—	5.33
較上年同月增減(%) VS. with Last Year	-3.76	-52.00	-50.00	133.33	-66.67	13.33	0.00	3.95

資料來源：本部警政署。

TABLE 44. ROAD TRAFFIC ACCIDENTS BY TYPES OF VEHICLE AND ROAD

Unit : Cases

By Vehicle		A1類(當場及24小時內死亡)事故按道路類別							By Road	
自行車 Bicycle	其他 Others	合計 Total	國道 National Highway	省道 Provincial Highway	縣鄉道 County Highway & District Road	市區道路 Urban Road	村里道 Road of Villages	專用道 Exclusive Highway	其他 Others	
—	273	2,572	89	540	707	712	442	22	60	
—	300	2,502	107	577	602	715	417	29	55	
—	270	2,767	117	620	637	761	543	28	61	
—	257	2,999	111	612	685	826	655	25	85	
—	203	2,463	100	495	544	702	533	23	66	
—	154	2,150	88	399	537	593	469	10	54	
—	167	2,016	64	393	460	588	450	5	56	
—	131	1,973	67	366	433	592	445	14	56	
44	113	2,037	61	297	312	940	376	7	44	
1	12	186	9	16	28	88	39	—	6	
57	100	1,964	57	257	290	946	359	13	42	
4	9	175	11	25	31	73	33	—	2	
3	5	160	3	16	22	86	28	—	5	
7	9	173	3	25	20	83	38	1	3	
7	8	142	6	23	24	56	27	—	6	
6	5	162	5	15	21	81	36	1	3	
5	8	157	2	25	25	80	22	1	2	
1	6	151	8	16	22	76	25	—	4	
5	10	174	2	18	38	82	32	1	1	
3	11	164	4	25	16	82	33	—	4	
6	7	165	5	23	23	79	27	4	4	
3	11	162	2	20	20	79	30	4	7	
7	11	179	6	26	28	89	28	1	1	
133.33	0.00	10.49	200.00	30.00	40.00	12.66	-6.67	-75.00	-85.71	
600.00	-8.33	-3.76	-33.33	62.50	0.00	1.14	-28.21	—	-83.33	

Source : National Police Agency, MOI.

表45. 警察機關處理集會遊行發生數

單位：件

年 (月) 別 Year (Month)	總件數 Total Cases	類 別 By Classification			是否申請 By Applications		
		室 外 Outdoor		室內集會 Indoor Assembly	申 請 Applied		未申請 Not Applied
		集會 Assembly	遊行 Parade		准 Allowed	不 准 Not Allowed	
九十二年 2003	1,448	1,159	180	109	774	9	665
九十三年 2004	5,464	3,947	1,351	166	4,823	13	628
九十四年 2005	6,812	4,548	2,098	166	6,284	17	511
九十五年 2006	4,407	3,239	970	198	3,898	9	500
九十六年 2007	2,997	2,337	568	92	2,613	17	367
九十七年 2008	3,636	2,110	1,427	99	3,194	11	431
九十八年 2009	6,305	4,117	2,088	100	5,579	15	711
九十九年 2010	9,267	7,173	2,094	—	8,568	12	687
一〇〇年 2011	5,298	4,289	1,009	—	4,405	8	885
十二月 Dec.	2,042	1,519	523	—	1,948	2	92
一〇一年 2012	3,737	2,728	1,009	—	2,643	45	1,049
一 月 Jan.	1,504	698	806	—	1,414	10	80
二 月 Feb.	124	113	11	—	76	—	48
三 月 Mar.	185	167	18	—	96	—	89
四 月 Apr.	209	185	24	—	107	2	100
五 月 May	282	252	30	—	142	9	131
六 月 June	205	195	10	—	93	4	108
七 月 July	209	192	17	—	123	1	85
八 月 Aug.	189	176	13	—	104	14	71
九 月 Sept.	198	184	14	—	103	2	93
十 月 Oct.	160	144	16	—	104	—	56
十一月 Nov.	222	190	32	—	139	2	81
十二月 Dec.	250	232	18	—	142	1	107
較上月增減(%) VS. with Last Month	12.61	22.11	-43.75	—	2.16	-50.00	32.10
較上年同月增減(%) VS. with Last Year	-87.76	-84.73	-96.56	—	-92.71	-50.00	16.30

資料來源：本部警政署。

說 明：99年起本表不含無需申請許可之室內集會。

TABLE 45. ASSEMBLY AND PARADE HANDLED BY POLICE ORGANIZATIONS

Unit : Cases

活 動 性 質 By Rally					使用警力 (人 次) Times of Policemen (Person-times)
政治性 Political	社會性 Societal	經濟性 Economic	涉外性 For National Interests	其他 Others	
653	673	80	4	38	98,474
4,739	622	67	3	33	371,600
5,929	719	106	6	52	306,977
3,557	599	112	4	135	309,047
2,398	451	94	15	39	184,482
2,946	534	98	16	42	289,336
5,540	627	96	10	32	348,921
8,358	669	103	9	128	372,841
4,271	646	150	13	218	282,616
1,913	67	34	1	27	97,973
2,758	750	89	9	131	229,779
1,436	36	24	—	8	109,614
65	49	5	—	5	4,695
100	63	11	2	9	11,279
110	83	7	—	9	8,601
160	99	5	2	16	22,075
107	81	7	—	10	9,605
132	60	7	2	8	9,743
117	51	3	1	17	9,846
134	45	2	1	16	11,024
100	47	1	—	12	7,782
138	62	8	—	14	10,794
159	74	9	1	7	14,721
15.22	19.35	12.50	—	-50.00	36.38
-91.69	10.45	-73.53	0.00	-74.07	-84.97

Source : National Police Agency, MOI.

Note : The figures after 2010 excluded "Indoor Assembly" which needs not to be applied for permission.

表46. 警察機關處理經濟案件

TABLE 46. DISCOVERED ECONOMIC FRAUDS HANDLED BY POLICE ORGANIZATIONS

年(月)別 Year (Month)	總計 Grand Total		違反金融(4) Counterfeit Currency, Unlawful Money Lending, Illegal Debt Collection & Financial Transaction	
	件數 Cases	金額(千元) Amount (\$1,000)	件數 Cases	金額(千元) Amount (\$1,000)
九十二年 2003	10,582	16,769,585	1,259	1,741,247
九十三年 2004	6,841	11,408,613	1,073	1,258,757
九十四年 2005	7,509	13,595,054	1,084	1,580,417
九十五年 2006	9,826	35,149,358	2,248	2,459,254
九十六年 2007	11,446	42,191,256	2,709	1,923,043
九十七年 2008	10,966	25,159,510	2,912	5,147,536
九十八年 2009	11,159	21,983,033	3,342	9,789,993
九十九年 2010	10,321	32,510,487	3,199	19,170,916
一〇〇年 2011	10,621	22,097,529	3,041	5,007,265
十二月 Dec.	983	3,566,763	214	288,606
一〇一年 2012	10,008	38,569,219	2,733	4,898,154
一月 Jan.	673	521,718	264	168,723
二月 Feb.	606	976,190	117	117,344
三月 Mar.	1,292	4,097,562	328	993,894
四月 Apr.	600	1,728,100	105	132,196
五月 May	715	1,110,919	295	195,005
六月 June	953	6,960,578	98	56,705
七月 July	750	6,680,710	274	231,980
八月 Aug.	573	2,064,308	148	549,891
九月 Sept.	1,178	2,369,997	380	174,009
十月 Oct.	740	5,616,903	193	1,523,572
十一月 Nov.	901	2,240,752	376	544,207
十二月 Dec.	1,027	4,201,483	155	210,629
較上月增減(%) VS. with Last Month	13.98	87.50	-58.78	-61.30
較上年同月增減(%) VS. with Last Year	4.48	17.80	-27.57	-27.02

違法販賣汽柴油 Illegal Sales of Petroleum & Diesel		走私 Smuggling		產製、販賣私劣酒 Unlawful Alcohol Production & Sale	
件數 Cases	金額(千元) Amount (\$1,000)	件數 Cases	金額(千元) Amount (\$1,000)	件數 Cases	金額(千元) Amount (\$1,000)
270	31,430	575	644,924	325	875,997
373	33,264	495	913,482	184	97,558
601	51,277	423	618,454	214	82,032
286	52,057	966	703,194	464	158,699
256	34,791	1,121	734,243	535	126,059
223	66,550	719	1,094,756	225	213,202
130	62,395	703	704,589	380	254,019
84	15,008	528	631,533	346	108,220
79	325,542	437	479,295	265	268,542
十二月 Dec.	1 424	55	130,888	27	4,270
一〇一年 2012	46 17,813	597	687,162	291	130,007
一月 Jan.	1 952	59	29,544	28	7,691
二月 Feb.	11 2,330	29	81,482	8	1,264
三月 Mar.	1 116	59	61,551	17	1,758
四月 Apr.	7 1,697	88	33,850	40	21,194
五月 May	5 1,678	33	78,493	8	674
六月 June	1 266	67	59,819	22	18,404
七月 July	6 2,854	31	58,577	13	20,483
八月 Aug.	7 3,603	25	21,276	8	131
九月 Sept.	2 3,707	58	24,188	80	43,505
十月 Oct.	2 316	55	152,532	14	7,628
十一月 Nov.	1 34	35	45,196	18	4,300
十二月 Dec.	2 260	58	40,654	35	2,976
較上月增減(%) VS. with Last Month	100.00 673.71	65.71	-10.05	94.44	-30.79
較上年同月增減(%) VS. with Last Year	100.00 -38.69	5.45	-68.94	29.63	-30.31

資料來源：本部警政署。
 說明：1. 92年4月起，侵害智慧財產權不含專利。
 2. 93年1月起，經濟案件統計範圍不含漏稅、違反工商登記等項，新增違反公平交易法。
 3. 95年以前「其他經濟案件」金額含「盜採砂(土)石」及「濫(盜)伐林木」。
 4. 96年7月起，違反金融增加「地下通匯」。

Source : National Police Agency, MOI.
 Note : 1. Intellectual Property Rights excluded Patent since April 2003.
 2. Since 2004, the Statistics Scope of Economic Frauds excluded Evading Taxation and Against Register of Company, included Fair Trade Law.
 3. The amount figure of "Others" included "Unlawful Collection of Sand (Soil)" and "Unlawful Logging" before 2006.
 4. The figures included "Illegal Financial Transaction" since July 2007.

表46. 警察機關處理經濟案件 (續)

年(月)別 Year (Month)	侵害智慧財產權(1) Infringement of Intellectual Property Rights		盜採砂(土)石 Unlawful Collection of Sandstone(Soil)	濫(盜)伐林木 Unlawful Logging
	件數 Cases	金額(千元) Amount (\$1,000)	件數 Cases	件數 Cases
九十二年 2003	4,660	12,622,499	367	64
九十三年 2004	4,209	8,606,759	202	70
九十四年 2005	4,648	10,886,415	224	100
九十五年 2006	5,158	30,609,995	280	145
九十六年 2007	6,271	38,333,542	239	89
九十七年 2008	6,093	18,630,720	281	255
九十八年 2009	5,542	10,466,925	364	408
九十九年 2010	5,161	12,584,748	173	485
一〇〇年 2011	5,630	16,006,222	130	800
十二月 Dec.	607	3,142,575	3	55
一〇一年 2012	5,484	32,836,082	68	673
一月 Jan.	266	314,808	3	50
二月 Feb.	352	773,771	10	71
三月 Mar.	803	3,040,243	7	63
四月 Apr.	276	1,539,164	9	62
五月 May	321	835,068	3	32
六月 June	696	6,825,383	8	56
七月 July	383	6,366,816	2	40
八月 Aug.	331	1,489,408	2	49
九月 Sept.	598	2,124,587	3	45
十月 Oct.	401	3,932,856	7	61
十一月 Nov.	371	1,647,015	5	73
十二月 Dec.	686	3,946,963	9	71
較上月增減(%) VS. with Last Month	84.91	139.64	80.00	-2.74
較上年同月增減(%) VS. with Last Year	13.01	25.60	200.00	29.09

TABLE 46. DISCOVERED ECONOMIC FRAUDS HANDLED BY POLICE ORGANIZATIONS (CONT.)

濫墾林地、山坡地 Unlawful Use of National Land & Mountain Side	違反公平交易法(2) Violation of Fair Trade Act		其他經濟案件(3) Others	
	件數 Cases	金額(千元) Amount (\$1,000)	件數 Cases	金額(千元) Amount (\$1,000)
181	—	—	2,881	853,489
186	—	—	49	498,792
212	3	200,000	—	176,459
275	4	559,502	—	606,657
218	5	1,039,402	3	177
229	29	6,746	—	—
285	2	439	3	704,674
340	—	—	5	62
235	4	10,663	—	—
21	—	—	—	—
116	—	—	—	—
2	—	—	—	—
8	—	—	—	—
14	—	—	—	—
13	—	—	—	—
18	—	—	—	—
5	—	—	—	—
1	—	—	—	—
3	—	—	—	—
12	—	—	—	—
7	—	—	—	—
22	—	—	—	—
11	—	—	—	—
-50.00	—	—	—	—
-47.62	—	—	—	—

表47. 實際入境人數－按性別、年齡及身分

單位：人次

年(月)別 Year (Month)	總入境 人 數 Total Entry Persons	按性別分 By Sex		按年齡分	
		男 Male	女 Female	0 - 14 歲 Years	15 - 64歲 Years
九十二年 2003	8,138,248	4,863,219	3,275,029	433,293	7,243,553
九十三年 2004	10,699,122	6,300,580	4,398,542	588,809	9,462,516
九十四年 2005	11,557,175	6,758,467	4,798,708	628,861	10,206,711
九十五年 2006	12,148,694	7,014,024	5,134,670	668,002	10,675,857
九十六年 2007	12,639,948	7,208,147	5,431,801	702,602	11,098,858
九十七年 2008	12,297,825	7,001,958	5,295,867	667,148	10,812,279
九十八年 2009	12,513,288	6,975,669	5,537,619	652,612	10,946,191
九十九年 2010	14,980,936	8,169,757	6,811,179	814,136	13,022,571
一〇〇年 2011	15,648,884	8,514,700	7,134,184	818,873	13,689,428
十二月 Dec.	1,352,906	734,167	618,739	65,892	1,194,850
一〇一年 2012	17,491,283	9,275,166	8,216,117	921,693	15,218,854
一月 Jan.	1,369,484	740,603	628,881	114,478	1,174,860
二月 Feb.	1,229,414	641,237	588,177	65,238	1,074,053
三月 Mar.	1,425,899	766,021	659,878	40,686	1,244,556
四月 Apr.	1,528,530	806,853	721,677	53,352	1,314,583
五月 May	1,435,298	760,841	674,457	40,459	1,249,414
六月 June	1,472,698	788,595	684,103	67,002	1,297,211
七月 July	1,640,018	843,109	796,909	177,654	1,376,024
八月 Aug.	1,576,297	806,063	770,234	167,609	1,331,093
九月 Sept.	1,432,729	771,906	660,823	39,072	1,294,340
十月 Oct.	1,443,983	763,443	680,540	38,292	1,272,520
十一月 Nov.	1,459,821	791,972	667,849	45,505	1,282,074
十二月 Dec.	1,477,112	794,523	682,589	72,346	1,308,126
較上月增減(%) VS. with Last Month	1.18	0.32	2.21	58.98	2.03
較上年同月增減(%) VS. with Last Year	9.18	8.22	10.32	9.79	9.48

資料來源：本部入出國及移民署。

TABLE 47. ENTRY PERSONS - BY SEX, AGE, IDENTITY

Unit : Person-Times

By Age	按 身 分 分 By Identity					
	有戶籍國民 (含金馬地區) R.O.C. Registered Nationals	大陸地區人民 Mainland	香港澳門居民 H.K. & Macao Residents	無戶籍國民 Nationals No Register in R.O.C.	外國人 Foreigners	
65歲以上 Years & Over	461,402	5,890,131	149,176	267,102	19,805	1,812,034
	647,797	7,748,780	153,190	346,209	22,646	2,428,297
	721,603	8,179,057	200,142	355,443	24,323	2,798,210
	804,835	8,628,867	286,608	354,335	23,255	2,855,629
	838,488	8,923,885	292,618	411,889	22,741	2,988,815
	818,398	8,452,638	314,914	540,039	27,698	2,962,536
	914,485	8,118,284	953,009	634,121	37,792	2,770,082
	1,144,229	9,413,659	1,607,569	700,700	23,531	3,235,477
	1,140,583	9,561,400	1,755,529	720,722	22,506	3,588,727
十二月 Dec.	92,164	704,312	177,598	85,255	2,007	383,734
1,350,736	10,179,813	2,551,532	906,621	21,682	3,831,635	
	80,146	909,420	137,374	56,345	2,088	264,257
	90,123	704,174	161,501	49,735	1,771	312,233
	140,657	732,714	250,545	72,557	1,798	368,285
	160,595	837,444	275,276	98,032	1,890	315,888
	145,425	836,200	226,302	67,109	1,659	304,028
	108,485	864,920	196,513	98,458	2,175	310,632
	86,340	1,047,569	232,577	84,422	2,055	273,395
	77,595	969,175	201,896	94,480	1,852	308,894
	99,317	881,828	183,065	70,089	1,673	296,074
	133,171	833,641	222,087	62,642	1,526	324,087
	132,242	788,204	240,155	65,802	1,333	364,327
	96,640	774,524	224,241	86,950	1,862	389,535
	-26.92	-1.74	-6.63	32.14	39.68	6.92
	4.86	9.97	26.26	1.99	-7.22	1.51

Source : National Immigration Agency, MOI.

表48. 實際入境人數—按入境地點分

單位：人次

年(月)別	總計	桃園機場	高雄機場	臺中機場	松山機場	花蓮機場
Year (Month)	Grand Total	Taoyuan Airport	Kaohsiung Airport	Taichung Airport	Songshan Airport	Hualien Airport
九十二年 2003	8,138,248	6,811,211	1,162,997	—	314	—
九十三年 2004	10,699,122	8,886,722	1,523,046	1,240	549	1,072
九十四年 2005	11,557,175	9,612,660	1,591,027	3,053	854	1,502
九十五年 2006	12,148,694	10,112,892	1,651,619	19,440	—	2,342
九十六年 2007	12,639,948	10,401,472	1,634,404	96,252	—	1,595
九十七年 2008	12,297,825	9,868,254	1,426,326	229,645	79,454	2,472
九十八年 2009	12,513,288	9,882,104	1,291,645	178,218	297,752	2,111
九十九年 2010	14,980,936	11,716,854	1,467,664	291,644	542,952	12,179
一〇〇年 2011	15,648,884	11,664,591	1,444,468	365,163	1,171,049	7,361
十二月 Dec.	1,352,906	1,028,083	117,738	32,497	105,351	50
一〇一年 2012	17,491,283	13,009,056	1,602,582	455,959	1,370,718	16,521
一月 Jan.	1,369,484	1,059,281	126,321	31,399	95,739	106
二月 Feb.	1,229,414	938,137	112,729	20,700	97,647	112
三月 Mar.	1,425,899	1,067,253	134,485	32,522	114,263	92
四月 Apr.	1,528,530	1,127,714	137,376	37,018	111,356	983
五月 May	1,435,298	1,044,412	132,238	39,143	109,609	1,595
六月 June	1,472,698	1,080,132	139,368	43,467	115,657	1,567
七月 July	1,640,018	1,191,280	161,327	50,138	125,586	2,054
八月 Aug.	1,576,297	1,162,450	152,684	46,068	125,265	1,344
九月 Sept.	1,432,729	1,058,060	129,081	37,988	117,583	1,939
十月 Oct.	1,443,983	1,061,735	124,857	36,942	118,173	2,205
十一月 Nov.	1,459,821	1,096,730	125,306	40,263	120,930	2,372
十二月 Dec.	1,477,112	1,121,872	126,810	40,311	118,910	2,152
較上月增減 (%) VS. with Last Month	1.18	2.29	1.20	0.12	-1.67	-9.27
較上年同月增減 (%) VS. with Last Year	9.18	9.12	7.71	24.05	12.87	4,204.00

資料來源：本部入出國及移民署。

TABLE 48. ENTRY PERSONS - BY ARRIVING POINT

Unit : Person-Times

馬公機場	基隆港	臺中港	高雄港	花蓮港	麥寮港	金門	馬祖	其他
Magong Airport	Keelung Sea Port	Taichung Sea Port	Kaohsiung Sea Port	Hualien Sea Port	Mailiao Sea Port	Kinmen	Mazu	Others
—	59,320	1,481	18,670	456	—	79,924	3,804	71
382	58,421	2,362	11,167	576	11	202,178	11,340	56
406	53,319	1,651	14,081	542	31	258,178	18,800	1,071
643	14,260	1,671	13,543	483	22	306,736	23,605	1,438
465	91,078	2,916	16,859	906	192	359,082	27,997	6,730
446	141,343	2,674	24,174	574	755	481,659	37,193	2,856
410	145,161	3,026	18,611	702	1,706	637,316	46,699	7,827
678	178,311	7,477	29,162	634	1,503	688,029	30,476	13,373
—	183,532	14,348	31,234	1,039	1,300	735,320	19,416	10,063
—	3,256	1,002	3,527	545	128	58,808	888	1,033
11,710	167,197	65,773	36,728	2,915	1,402	722,058	17,134	11,530
—	2,483	966	1,082	387	96	49,611	1,328	685
—	5,458	1,872	1,771	23	107	47,719	2,565	574
958	4,185	5,932	2,076	558	115	61,504	895	1,061
1,960	15,883	9,662	4,742	1,315	119	77,671	1,736	995
2,334	24,942	11,210	1,826	235	146	64,243	2,111	1,254
1,989	19,585	4,733	5,245	25	86	58,825	1,205	814
1,036	29,002	7,855	2,062	42	85	66,668	1,766	1,117
743	21,586	4,440	1,508	86	124	57,646	1,260	1,093
—	21,766	4,137	3,211	41	115	56,747	1,118	943
981	17,164	5,781	6,766	62	152	66,593	1,247	1,325
1,224	3,446	5,897	2,437	101	135	59,173	1,050	757
485	1,697	3,288	4,002	40	122	55,658	853	912
-60.38	-50.75	-44.24	64.22	-60.40	-9.63	-5.94	-18.76	20.26
—	-47.88	228.14	13.47	-92.66	-4.69	-5.36	-3.94	-9.33

Source : National Immigration Agency, MOI.

表49. 實際出境人數—按性別、年齡及身分

單位：人次

年(月)別 Year (Month)	總出境 人 數 Total Exit Persons	按性別分 By Sex		按年齡分	
		男 Male	女 Female	0 - 14 歲 Years	15 - 64歲 Years
九十二年 2003	8,133,856	4,883,315	3,250,541	439,734	7,231,114
九十三年 2004	10,679,246	6,310,284	4,368,962	592,994	9,438,747
九十四年 2005	11,548,332	6,771,484	4,776,848	633,019	10,194,353
九十五年 2006	12,160,919	7,026,641	5,134,278	673,325	10,681,952
九十六年 2007	12,641,682	7,214,441	5,427,241	705,751	11,097,316
九十七年 2008	12,293,887	7,003,554	5,290,333	667,581	10,810,896
九十八年 2009	12,500,538	6,974,680	5,525,858	651,718	10,936,897
九十九年 2010	14,909,299	8,148,983	6,760,316	809,060	12,962,510
一〇〇年 2011	15,567,386	8,476,094	7,091,292	816,181	13,617,029
十二月 Dec.	1,286,999	700,518	586,481	60,688	1,137,467
一〇一年 2012	17,463,534	9,246,338	8,217,196	923,436	15,188,223
一月 Jan.	1,417,394	745,704	671,690	127,046	1,209,690
二月 Feb.	1,267,201	684,431	582,770	62,252	1,113,685
三月 Mar.	1,376,719	731,711	645,008	36,362	1,201,599
四月 Apr.	1,529,398	806,244	723,154	55,203	1,308,552
五月 May	1,467,366	781,384	685,982	39,763	1,273,510
六月 June	1,506,374	795,727	710,647	78,814	1,315,708
七月 July	1,640,087	844,972	795,115	176,942	1,376,632
八月 Aug.	1,572,321	805,739	766,582	158,602	1,337,457
九月 Sept.	1,299,096	694,693	604,403	32,521	1,171,639
十月 Oct.	1,528,358	820,734	707,624	44,695	1,355,869
十一月 Nov.	1,423,493	773,428	650,065	41,303	1,253,478
十二月 Dec.	1,435,727	761,571	674,156	69,933	1,270,404
較上月增減(%) VS. with Last Month	0.86	-1.53	3.71	69.32	1.35
較上年同月增減(%) VS. with Last Year	11.56	8.72	14.95	15.23	11.69

資料來源：本部入出國及移民署。

TABLE 49. EXIT PERSONS - BY SEX, AGE, IDENTITY

Unit : Person-Times

By Age	按 身 分 分 By Identity				
65歲以上 Years & Over	有戶籍國民 (含金馬地區) R.O.C. Registered Nationals	大陸地區人民 Mainland	香港澳門居民 H.K. & Macao Residents	無戶籍國民 Nationals No Register in R.O.C.	外國人 Foreigners
463,008	5,923,072	128,874	268,293	15,979	1,797,638
647,505	7,780,652	145,120	346,200	18,914	2,388,360
720,960	8,208,125	193,065	354,830	21,375	2,770,937
805,642	8,671,375	279,908	354,258	20,232	2,835,146
838,615	8,963,711	285,382	410,762	20,055	2,961,772
815,410	8,465,172	306,426	537,032	24,847	2,960,410
911,923	8,142,946	929,725	627,441	33,914	2,766,512
1,137,729	9,415,074	1,592,036	699,496	18,732	3,183,961
1,134,176	9,583,873	1,730,898	716,158	18,975	3,517,482
88,844	656,728	187,066	77,251	1,441	364,513
1,351,875	10,239,760	2,538,096	904,779	17,435	3,763,464
80,658	901,293	134,371	68,015	2,669	311,046
91,264	772,495	158,843	46,578	1,247	288,038
138,758	723,643	235,245	63,455	1,183	353,193
165,643	851,486	273,255	99,875	1,250	303,532
154,093	849,354	244,172	68,943	1,302	303,595
111,852	908,600	198,806	92,912	1,229	304,827
86,513	1,041,365	224,152	90,702	1,532	282,336
76,262	933,988	228,149	97,606	2,086	310,492
94,936	818,593	151,484	53,636	1,165	274,218
127,794	912,063	218,481	76,945	1,322	319,547
128,712	773,440	233,569	62,783	1,143	352,558
95,390	753,440	237,569	83,329	1,307	360,082
-25.89	-2.59	1.71	32.73	14.35	2.13
7.37	14.73	27.00	7.87	-9.30	-1.22

Source : National Immigration Agency, MOI.

表50. 實際出境人數—按出境地點分

單位：人次

年(月)別	總計	桃園機場	高雄機場	臺中機場	松山機場	花蓮機場
Year (Month)	Grand Total	Taoyuan Airport	Kaohsiung Airport	Taichung Airport	Songshan Airport	Hualien Airport
九十二年 2003	8,133,856	6,812,472	1,161,227	—	99	—
九十三年 2004	10,679,246	8,886,775	1,503,699	1,951	346	1,115
九十四年 2005	11,548,332	9,622,035	1,575,200	3,309	671	1,547
九十五年 2006	12,160,919	10,138,294	1,636,513	20,532	1	2,582
九十六年 2007	12,641,682	10,419,491	1,613,595	100,609	—	1,791
九十七年 2008	12,293,887	9,873,919	1,408,126	236,363	78,184	2,070
九十八年 2009	12,500,538	9,845,516	1,314,283	178,837	299,331	1,673
九十九年 2010	14,909,299	11,637,904	1,482,516	287,507	542,165	10,673
一〇〇年 2011	15,567,386	11,598,228	1,436,739	359,079	1,171,799	7,157
十二月 Dec.	1,286,999	972,299	113,452	31,607	100,724	53
一〇一年 2012	17,463,534	12,993,536	1,588,759	452,719	1,372,217	16,457
一月 Jan.	1,417,394	1,105,386	123,991	28,827	97,150	104
二月 Feb.	1,267,201	960,758	118,222	26,685	102,096	109
三月 Mar.	1,376,719	1,037,854	123,269	30,396	112,442	92
四月 Apr.	1,529,398	1,127,021	140,114	38,690	110,108	1,037
五月 May	1,467,366	1,062,952	133,736	40,549	114,254	1,664
六月 June	1,506,374	1,113,225	139,982	42,179	116,520	1,429
七月 July	1,640,087	1,195,243	159,020	49,138	123,970	1,925
八月 Aug.	1,572,321	1,153,184	151,789	45,295	128,532	1,526
九月 Sept.	1,299,096	958,435	117,712	31,040	111,573	1,594
十月 Oct.	1,528,358	1,121,629	135,711	42,141	123,861	2,446
十一月 Nov.	1,423,493	1,068,102	121,195	38,283	118,914	2,232
十二月 Dec.	1,435,727	1,089,747	124,018	39,496	112,797	2,299
較上月增減 (%) VS. with Last Month	0.86	2.03	2.33	3.17	-5.14	3.00
較上年同月增減 (%) VS. with Last Year	11.56	12.08	9.31	24.96	11.99	4,237.74

資料來源：本部入出國及移民署。

TABLE 50. EXIT PERSONS - BY DEPARTING POINT

Unit : Person-Times

馬公機場	基隆港	臺中港	高雄港	花蓮港	麥寮港	金門	馬祖	其他
Magong Airport	Keelung Sea Port	Taichung Sea Port	Kaohsiung Sea Port	Hualien Sea Port	Mailiao Sea Port	Kinmen	Mazu	Others
—	56,791	1,401	16,866	858	—	80,626	3,449	67
385	58,597	2,000	9,304	567	7	204,127	10,302	71
404	52,403	1,451	11,623	399	27	260,431	17,751	1,081
492	14,783	1,406	11,379	317	25	311,497	22,285	813
465	89,079	2,633	14,795	1,620	190	366,233	25,566	5,615
449	133,333	2,056	28,153	280	745	492,624	35,558	2,027
408	130,946	9,170	17,042	8,013	1,799	644,756	43,634	5,130
678	165,626	21,400	22,810	2,600	1,445	695,657	28,408	9,910
—	176,890	19,372	22,669	4,134	1,188	739,616	19,666	10,849
—	3,647	1,054	1,952	64	98	60,324	944	781
12,244	165,362	60,002	29,884	3,845	1,250	736,087	18,169	13,003
—	1,391	2,379	1,598	65	85	53,377	2,539	502
—	4,629	2,068	1,705	15	104	47,896	1,716	1,198
956	4,602	3,953	1,192	645	98	59,225	836	1,159
1,916	18,834	7,741	4,175	608	107	75,774	1,550	1,723
2,606	22,544	10,710	1,989	1,770	129	71,099	2,142	1,222
2,036	19,984	4,224	3,772	24	79	60,739	1,467	714
977	25,772	7,770	3,500	38	92	69,006	2,380	1,256
633	25,193	3,993	1,361	59	110	58,264	1,141	1,241
—	20,120	3,055	2,617	49	84	50,853	1,008	956
1,225	17,002	5,583	3,925	440	152	72,312	1,382	549
1,369	3,288	4,616	1,318	84	121	61,602	1,109	1,260
526	2,003	3,910	2,732	48	89	55,940	899	1,223
-61.58	-39.08	-15.29	107.28	-42.86	-26.45	-9.19	-18.94	-5.44
—	-45.08	270.97	39.96	-25.00	-9.18	-7.27	-4.77	-11.76

Source : National Immigration Agency, MOI.

表51. 外僑居留人數及查處違法外來人口

年(月)別 Year (Month)	合法居留外僑人數(人) Population of 15 Years and Over							
	合計 Total			年滿十五歲以上居留外僑之 Population of 15 Years and Over				
	計 Sub- Total	男 Male	女 Female	計 Sub- Total	商 Trader	工程師 Engineer	教師 Teacher	傳教士 Missionary
九十二年 2003	405,284	157,046	248,238	395,366	4,034	3,145	5,958	2,048
九十三年 2004	423,456	157,905	265,551	413,660	4,207	3,319	6,831	1,921
九十四年 2005	429,703	156,370	273,333	420,526	3,878	3,117	6,630	1,800
九十五年 2006	428,240	156,559	271,681	419,788	3,197	2,500	6,185	1,804
九十六年 2007	433,169	163,575	269,594	425,110	3,752	2,407	6,009	1,775
九十七年 2008	417,385	160,987	256,398	410,053	3,474	2,072	5,655	1,729
九十八年 2009	403,700	152,242	251,458	396,514	3,665	1,920	6,106	1,613
九十九年 2010	418,802	160,963	257,839	411,922	3,783	2,004	5,923	1,573
一〇〇年 2011	466,206	190,237	275,969	458,930	4,467	2,148	6,748	1,687
十二月 Dec.	466,206	190,237	275,969	458,930	4,467	2,148	6,748	1,687
一〇一年 2012	483,921	201,194	282,727	477,523	4,410	2,027	6,421	1,673
一月 Jan.	457,779	185,463	272,316	450,533	4,876	2,273	6,233	1,656
二月 Feb.	471,054	192,939	278,115	463,510	4,955	2,315	6,852	1,688
三月 Mar.	468,759	192,647	276,112	461,814	4,809	2,236	6,692	1,717
四月 Apr.	472,965	195,335	277,630	465,471	5,054	2,309	7,003	1,693
五月 May	470,764	194,470	276,294	463,468	4,996	2,273	6,868	1,724
六月 June	465,279	192,495	272,784	459,235	4,901	2,268	5,975	1,608
七月 July	467,479	193,822	273,657	462,020	4,741	2,247	5,628	1,573
八月 Aug.	473,678	196,697	276,981	466,744	4,830	2,232	6,053	1,626
九月 Sept.	483,324	200,985	282,339	476,320	4,925	2,254	6,500	1,663
十月 Oct.	486,098	202,203	283,895	479,001	4,739	2,205	6,687	1,674
十一月 Nov.	486,705	203,069	283,636	479,633	4,795	2,185	6,679	1,696
十二月 Dec.	483,921	201,194	282,727	477,523	4,410	2,027	6,421	1,673
較上月增減(%) VS. with Last Month	-0.57	-0.92	-0.32	-0.44	-8.03	-7.23	-3.86	-1.36
較上年同月增減(%) VS. with Last Year	3.80	5.76	2.45	4.05	-1.28	-5.63	-4.85	-0.83

資料來源：本部入出國及移民署。
 說明：1. 係指年(月)底別。
 2. 100年以前違法行為僅含非法工作，101年以後新增從事色情活動及其他違法行為事實之統計。
 3. 另含非法入境、漏(跳)船船員。
 - 184 -

TABLE 51. FOREIGN RESIDENTS AND FERRETED ILLEGAL FOREIGN RESIDENTS

Foreign Residents (Persons) (1)						查處違法外來人口(人) Ferreted Foreign Illegal Residents (Persons)			
經濟活動 by Economical Activities					未滿 十五歲 兒童 Under 15 Years	合計 Total	單純 逾期 Delay	具違法行為事實 With Illegal Activities	
技工技匠 Technician	外籍勞工 Foreign Labor	其他 職業 Others	失業 Un- employed	非勞動力 Inactive Person				未逾期 No Overdue	逾期(3) Delay
277	283,239	13,563	3,976	79,126	9,918	17,160	8,868	1,193	7,099
272	288,898	14,820	4,342	89,050	9,796	21,086	10,974	1,119	8,993
424	297,287	16,533	3,957	86,900	9,177	24,316	12,348	1,283	10,685
807	306,418	16,031	3,329	79,517	8,452	28,463	13,393	1,850	13,220
1,142	321,804	15,576	2,917	69,728	8,059	18,264	9,319	1,699	7,246
736	316,177	17,863	2,444	59,903	7,332	16,916	9,028	582	7,306
456	306,408	20,024	2,145	54,177	7,186	17,336	7,112	633	9,591
485	325,572	21,428	1,959	49,195	6,880	17,193	8,129	326	8,738
448	367,666	23,935	1,998	49,833	7,276	16,194	8,360	399	7,435
448	367,666	23,935	1,998	49,833	7,276	1,230	634	11	585
238	388,843	24,008	1,783	48,120	6,398	24,284	8,744	494	15,046
476	369,616	23,555	1,928	39,920	7,246	1,230	677	23	530
457	371,897	24,408	1,955	48,983	7,544	1,820	743	28	1,049
468	370,200	24,211	1,929	49,552	6,945	1,751	740	45	966
460	372,168	24,770	1,952	50,062	7,494	1,699	614	57	1,028
448	371,232	24,720	1,936	49,271	7,296	2,111	724	69	1,318
442	374,475	24,098	1,849	43,619	6,044	1,695	707	43	945
434	381,295	23,569	1,801	40,732	5,459	2,636	967	42	1,627
404	384,308	24,190	1,815	41,286	6,934	2,503	951	41	1,511
358	386,863	24,398	1,804	47,555	7,004	2,270	697	19	1,554
315	388,087	24,400	1,785	49,109	7,097	2,185	569	52	1,564
298	388,979	24,537	1,782	48,682	7,072	2,393	673	21	1,699
238	388,843	24,008	1,783	48,120	6,398	1,991	682	54	1,255
-20.13	-0.03	-2.16	0.06	-1.15	-9.53	-16.80	1.34	157.14	-26.13
-46.88	5.76	0.30	-10.76	-3.44	-12.07	61.87	7.57	390.91	114.53

Source: National Immigration Agency, MOI.
 Note: 1. Refers to End of Year (Month).
 2. Before 2011, "illegal activity" only included illegal workers. Starting from 2012, "illegal activity" has meant not only working illegally but other things as well, such as engaging in prostitution and other violations.
 3. Including illegal entry and missing seamen.
 - 185 -

表52. 大陸地區配偶申請來臺團聚面談

單位：件；%

年(月)別 Year (Month)	初次面談 First-time Interviews				件數合計 Total Cases
	件數合計 Total Cases	通過面談 Passed	不予通過面談 Refused	不予通過比率(%) Refused Rate	
	九十七年 2008	12,554	9,291	3,263	
九十八年 2009	10,567	8,160	2,407	22.78	...
九十九年 2010	7,276	5,515	1,761	24.20	...
一〇〇年 2011	6,445	4,615	1,830	28.39	...
十二月 Dec.	640	443	197	30.78	...
一〇一年 2012	5,949	3,947	2,002	33.65	10,174
一月 Jan.	405	281	124	30.62	1,190
二月 Feb.	471	315	156	33.12	664
三月 Mar.	518	353	165	31.85	857
四月 Apr.	466	331	135	28.97	857
五月 May	512	350	162	31.64	800
六月 June	512	330	182	35.55	849
七月 July	525	340	185	35.24	834
八月 Aug.	528	340	188	35.61	791
九月 Sept.	524	344	180	34.35	914
十月 Oct.	544	358	186	34.19	816
十一月 Nov.	450	286	164	36.44	781
十二月 Dec.	494	319	175	35.43	821
較上月增減(%) VS. with Last Month	9.78	11.54	6.71	-1.02	5.12
較上年同月增減(%) VS. with Last Year	-22.81	-27.99	-11.17	4.64	...

資料來源：本部入出國及移民署。

說明：101年起新增「國境線面談」統計。

TABLE 52. INTERVIEW APPLICATIONS FOR MAINLAND CHINESE SPOUSES COMING TO TAIWAN TO GET TOGETHER WITH FAMILY MEMBERS

Unit : Cases; %

國境線面談 Border Interviews				二度面談 Secondary Interviews			
通過面談 件數 Passed	不予通過 面談件數 Refused	需二度 面談件數 Require Secondary Interviews	不予通過 比率(%) Refused Rate	件數合計 Total Cases	通過面談 Passed	不予通過 面談 Refused	不予通過 比率(%) Refused Rate
...	1,353	1,156	197	14.56
...	1,707	1,445	262	15.35
...	1,319	1,159	160	12.13
...	1,079	926	153	14.18
...	111	96	15	13.51
8,830	96	1,248	1.08	1,179	980	199	16.88
1,119	3	68	0.27	74	60	14	18.92
553	10	101	1.78	82	66	16	19.51
747	1	109	0.13	93	82	11	11.83
738	7	112	0.94	93	78	15	16.13
714	7	79	0.97	112	92	20	17.86
748	6	95	0.80	84	70	14	16.67
733	7	94	0.95	80	68	12	15.00
669	10	112	1.47	108	88	20	18.52
803	11	100	1.35	100	83	17	17.00
682	5	129	0.73	105	95	10	9.52
635	18	128	2.76	124	97	27	21.77
689	11	121	1.57	124	101	23	18.55
8.50	-38.89	-5.47	-1.19	0.00	4.12	-14.81	-3.23
...	11.71	5.21	53.33	5.03

Source : National Immigration Agency, MOI.

Note : The figures include "Border Interviews" since 2012.

表53. 外籍配偶照顧輔導基金核定補助

單位：件；元

年(雙月)別 Year (Bi-month)	總 計 Total			
	申請件數 Cases Applied	申請金額(元) Amount Applied (NT.\$)	核定件數 Cases Approved	核定金額(元) Amount Approved (NT.\$)
九十六年 2007	255	499,800,290	118	242,734,563
九十七年 2008	254	286,976,780	193	239,767,580
九十八年 2009	291	300,495,813	194	186,481,664
九十九年 2010	533	407,041,517	362	223,678,389
一〇〇年 2011	650	436,353,211	342	208,799,737
十一-十二月 Nov. ~ Dec.	231	247,849,156	137	151,711,231
一〇一年 2012	624	581,381,031	457	434,579,407
一-二月 Jan. ~ Feb.	—	—	—	—
三-四月 Mar. ~ Apr.	104	32,246,082	78	17,332,584
五-六月 May ~ June	258	141,323,053	167	80,977,895
七-八月 July ~ Aug.	81	229,375,740	61	197,387,316
九-十月 Sept. ~ Oct.	98	144,209,975	88	120,598,322
十一-十二月 Nov. ~ Dec.	83	34,226,181	63	18,283,290
較上期增減(%) VS. with Last Bi-month	-15.31	-76.27	-28.41	-84.84
較上年同期增減(%) VS. with Last Year	-64.07	-86.19	-54.01	-87.95

TABLE 53. SUBSIDIES OF FOREIGN SPOUSES CARE AND ASSISTANCE FUND

Unit : Cases;NT\$

中央政府 Central Government			
申請件數 Cases Applied	申請金額(元) Amount Applied (NT.\$)	核定件數 Cases Approved	核定金額(元) Amount Approved (NT.\$)
23	213,659,341	17	172,139,854
38	68,547,781	22	50,656,957
39	74,085,731	20	58,457,314
24	60,013,719	19	44,336,104
38	78,248,828	15	46,847,798
23	38,370,328	8	22,282,238
31	277,351,189	25	264,886,108
—	—	—	—
3	2,175,239	2	2,007,539
11	56,245,664	10	55,067,560
5	192,979,786	5	185,185,777
4	18,428,000	4	18,141,932
8	7,522,500	4	4,483,300
100.00	-59.18	0.00	-75.29
-65.22	-80.40	-50.00	-79.88

表53. 外籍配偶照顧輔導基金核定補助(續)

單位：件；元

年(雙月)別 Year (Bi-month)	地方政府 Local Government			
	申請件數 Cases Applied	申請金額(元) Amount Applied (NT.\$)	核定件數 Cases Approved	核定金額(元) Amount Approved (NT.\$)
九十六年 2007	106	157,029,574	48	44,392,350
九十七年 2008	83	123,067,724	99	167,359,896
九十八年 2009	107	130,774,901	98	111,507,140
九十九年 2010	205	171,437,414	130	122,372,899
一〇〇年 2011	126	136,951,199	101	116,567,459
十一-十二月 Nov. ~ Dec.	70	117,221,533	67	107,106,973
一〇一年 2012	199	158,386,040	150	126,440,444
一-二月 Jan. ~ Feb.	—	—	—	—
三-四月 Mar. ~ Apr.	33	12,676,672	26	8,074,035
五-六月 May ~ June	81	18,977,773	43	11,417,890
七-八月 July ~ Aug.	17	8,141,269	15	6,235,209
九-十月 Sept. ~ Oct.	63	114,387,931	62	97,062,820
十一-十二月 Nov. ~ Dec.	5	4,202,395	4	3,650,490
較上期增減(%) VS. with Last Bi-month	-92.06	-96.33	-93.55	-96.24
較上年同期增減(%) VS. with Last Year	-92.86	-96.41	-94.03	-96.59

資料來源：本部入出國及移民署。
說明：本表資料係於每雙數月彙編。

TABLE 53. SUBSIDIES OF FOREIGN SPOUSES CARE AND ASSISTANCE FUND(CONT.)

Unit : Cases;NT\$

民間團體 Non-governmental Associations			
申請件數 Cases Applied	申請金額(元) Amount Applied (NT.\$)	核定件數 Cases Approved	核定金額(元) Amount Approved (NT.\$)
126	129,111,375	53	26,202,359
133	95,361,275	72	21,750,727
145	95,635,181	76	16,517,210
304	175,590,384	213	56,969,386
486	221,153,184	226	45,384,480
138	92,257,295	62	22,322,020
394	145,643,802	282	43,252,855
—	—	—	—
68	17,394,171	50	7,251,010
166	66,099,616	114	14,492,445
59	28,254,685	41	5,966,330
31	11,394,044	22	5,393,570
70	22,501,286	55	10,149,500
125.81	97.48	150.00	88.18
-49.28	-75.61	-11.29	-54.53

Source : National Immigration Agency, MOI.
Note : The figures are compiled bimonthly.

表54. 移民輔導成果

TABLE 54. IMMIGRANT CONSULTATION AND ASSISTANCE

單位：人次、人項次

Unit : Person-times, Person-item-times

年(月)別 Year (Month)	諮詢服務 Consulting Services					
	服務方式(人次) Service Manners (Person-times)			諮詢		
	合計 Total	現場 Counter	電話 Phone	合計 Total	居留定居 Residency	就業服務 Employment Services
九十六年 2007	53,935	39,945	13,990	103,320	28,331	9,447
九十七年 2008	40,819	25,933	14,886	46,711	30,431	2,301
九十八年 2009	39,051	20,838	18,213	45,435	25,648	2,921
九十九年 2010	39,535	21,305	18,230	48,943	30,322	3,107
一〇〇年 2011	32,842	17,469	15,373	38,720	25,085	2,164
十二月 Dec.	2,596	1,497	1,099	3,005	2,084	207
一〇一年 2012	28,158	14,621	13,537	29,964	18,545	2,547
一月 Jan.	2,230	1,184	1,046	2,563	1,590	242
二月 Feb.	1,830	898	932	2,120	1,269	167
三月 Mar.	2,127	1,084	1,043	2,343	1,429	176
四月 Apr.	2,905	1,962	943	1,968	1,055	206
五月 May	2,029	979	1,050	2,310	1,403	159
六月 June	2,221	1,026	1,195	2,428	1,463	208
七月 July	2,428	1,237	1,191	2,577	1,698	228
八月 Aug.	2,240	1,107	1,133	2,408	1,550	196
九月 Sept.	2,020	1,019	1,001	2,457	1,526	199
十月 Oct.	2,282	1,113	1,169	2,801	1,751	289
十一月 Nov.	2,740	1,490	1,250	2,941	1,809	252
十二月 Dec.	3,106	1,522	1,584	3,048	2,002	225
較上月增減(%) VS. with Last Month	13.36	2.15	26.72	3.64	10.67	-10.71
較上年同月增減(%) VS. with Last Year	19.65	1.67	44.13	1.43	-3.93	8.70

諮詢服務 Consulting Services						
項目 (人項次) Consulting Items(Person-item-times)						
人身安全 Personal Security	福利服務 Welfare Services	醫療衛生 Health Care	子女教養 Children Education	家庭關係 Family Relationship	法律資訊 Legal Info	其他 Others
7,772	8,321	8,632	5,941	5,981	11,393	17,502
941	1,091	543	383	1,017	2,030	7,974
1,359	4,442	1,140	293	1,158	1,942	6,532
2,012	3,302	2,204	585	1,226	1,975	4,210
1,324	2,480	1,931	356	883	1,630	2,867
99	142	197	19	58	63	136
421	2,925	1,977	203	603	716	2,027
42	168	232	25	43	68	153
59	192	168	13	37	34	181
23	185	185	13	45	81	206
56	168	134	15	37	52	245
25	249	162	13	55	57	187
25	264	178	22	67	59	142
25	216	137	27	49	51	146
22	271	131	13	65	69	91
29	319	115	23	69	44	133
36	307	171	11	32	44	160
38	292	196	12	44	70	228
41	294	168	16	60	87	155
7.89	0.68	-14.29	33.33	36.36	24.29	-32.02
-58.59	107.04	-14.72	-15.79	3.45	38.10	13.97

表54. 移民輔導成果(續)

單位：人次

年(月)別 Year (Month)	轉介服務(人次)					
	合計 Total	外配家庭中心 Foreign Family Centers	社福中心 Social Welfare Centers	家暴中心 Domestic Violence Centers	衛生保健機構 Health Care Organizations	勞政機構 Labor Affairs Organizations
九十六年 2007	761	244	95	148	28	73
九十七年 2008	1,544	669	121	317	36	105
九十八年 2009	1,177	487	98	235	40	62
九十九年 2010	1,240	702	43	128	53	129
一〇〇年 2011	771	324	66	135	7	30
十二月 Dec.	67	36	9	9	1	—
一〇一年 2012	599	338	30	99	11	12
一月 Jan.	63	35	2	8	1	2
二月 Feb.	70	40	4	6	1	1
三月 Mar.	66	36	5	12	2	—
四月 Apr.	62	31	5	10	1	3
五月 May	67	42	6	7	2	3
六月 June	39	20	2	8	1	1
七月 July	53	25	2	12	—	1
八月 Aug.	43	27	1	7	2	—
九月 Sept.	46	29	—	11	1	—
十月 Oct.	26	13	—	6	—	—
十一月 Nov.	29	18	1	6	—	1
十二月 Dec.	35	22	2	6	—	—
較上月增減(%) VS. with Last Month	20.69	22.22	100.00	0.00	—	-100.00
較上年同月增減(%) VS. with Last Year	-47.76	-38.89	-77.78	-33.33	-100.00	—

資料來源：本部入出國及移民署。

TABLE 54. IMMIGRANT CONSULTATION AND ASSISTANCE(CONT.)

Unit : Person-times

Referral Services		關懷訪視(人次) Solicitous Phone Calls and Visits(Person-times)		
民間團體 Non-governmental Associations	其他單位 Others	合計 Total	電話關懷 Solicitous Phone Calls	家庭訪視 Family Visits
41	132	2,261	2,154	107
87	209	6,691	6,563	128
56	199	28,010	27,882	128
42	143	19,250	18,953	297
29	180	18,273	17,618	655
—	12	1,574	1,503	71
34	75	17,695	16,820	875
7	8	1,442	1,377	65
5	13	1,439	1,372	67
6	5	1,542	1,456	86
1	11	1,353	1,260	93
2	5	1,458	1,316	142
1	6	1,623	1,558	65
2	11	1,660	1,591	69
1	5	1,584	1,517	67
1	4	1,464	1,399	65
5	2	1,264	1,212	52
1	2	1,358	1,304	54
2	3	1,508	1,458	50
100.00	50.00	11.05	11.81	-7.41
—	-75.00	-4.19	-2.99	-29.58

Source : National Immigration Agency, MOI.

表55. 消防安全設備查察處理

單位：家；件次；元

年(月)別 Year (Month)	年(月)底 列管家數 Supervised Houses	檢查情形 Inspection			複查情形 Recheck	
		檢查件次 Total Cases	合格件次 Qualified Cases	不合格 件次 Unqualified Cases	複查件次 Cases of Recheck	複查不 合格件次 Unquali- fied Cases
九十二年 2003	120,722	305,318	277,888	27,430	25,227	1,852
九十三年 2004	129,664	321,831	295,368	26,463	24,321	2,004
九十四年 2005	140,764	303,725	278,284	25,441	25,338	2,504
九十五年 2006	141,093	287,416	259,977	27,439	26,253	2,749
九十六年 2007	156,209	311,249	278,086	33,163	26,740	2,959
九十七年 2008	163,700	310,730	279,929	30,801	27,235	3,491
九十八年 2009	168,270	303,229	269,787	33,442	31,099	3,692
九十九年 2010	172,786	302,257	268,513	33,744	30,649	3,783
一〇〇年 2011	185,003	327,519	279,598	47,921	43,639	4,797
十二月 Dec.	185,003	40,623	35,314	5,309	4,625	383
一〇一年 2012	192,795	317,670	273,485	44,185	42,170	4,027
一月 Jan.	184,001	23,862	20,648	3,214	3,622	583
二月 Feb.	184,478	26,871	22,354	4,517	4,151	383
三月 Mar.	185,561	25,580	21,789	3,791	4,117	322
四月 Apr.	186,703	25,302	21,377	3,925	3,589	432
五月 May	187,695	23,479	20,028	3,451	3,857	298
六月 June	188,609	21,870	18,841	3,029	3,002	196
七月 July	188,977	31,002	28,116	2,886	2,567	436
八月 Aug.	189,622	28,335	25,298	3,037	3,246	261
九月 Sept.	190,566	22,933	19,834	3,099	2,528	185
十月 Oct.	193,333	26,957	22,852	4,105	3,491	433
十一月 Nov.	192,782	26,559	21,884	4,675	3,635	246
十二月 Dec.	192,795	34,920	30,464	4,456	4,365	252
較上月增減(%) VS. with Last Month	0.01	31.48	39.21	-4.68	20.08	2.44
較上年同月增減(%) VS. with Last Year	4.21	-14.04	-13.73	-16.07	-5.62	-34.20

資料來源：本部消防署。

TABLE 55. INSPECTION AND SUPERVISION OF FIRE SAFETY EQUIPMENT

Unit : Houses,Cases,NT.\$

違規處理情形		Handled Cases of Violation			罰鍰收繳情形		強制執行 件次 Cases of Compulsory Execution by the Court
限期改善 件次 Improved within a Time Limit	舉發件次 Reported	停業或 停止使用 件次 Forced Closure & Suspension of Building Usage	罰鍰(含連續處罰) Fines(Incl. Repeated Penalty)		Collected Fines		
			件次 Cases	金額(元) Amount(NT\$)	件次 Cases	金額(元) Amount(NT\$)	
26,821	—	68	1,640	23,307,873	1,123	13,502,597	906
26,190	—	104	1,630	22,678,549	1,270	16,426,679	1,063
24,409	—	78	1,557	21,710,500	1,161	14,065,019	799
24,689	—	56	1,307	19,636,200	1,135	13,622,044	633
30,190	—	77	1,455	21,762,100	1,179	15,481,516	514
27,276	—	41	1,427	27,260,300	893	11,846,220	453
29,750	1,118	28	1,401	25,843,800	1,038	16,706,528	546
29,961	1,153	37	986	17,093,250	889	14,680,933	1,083
43,126	1,788	27	1,402	24,051,000	1,021	16,075,499	441
4,928	172	—	110	1,579,000	152	2,258,448	136
40,156	1,781	32	1,409	28,208,000	979	17,552,624	573
2,630	137	1	96	2,482,000	30	403,182	4
4,134	153	1	117	1,965,000	81	1,373,623	41
3,469	184	3	152	3,418,000	110	1,837,903	63
3,490	130	1	108	1,825,000	83	1,594,346	14
3,155	155	3	110	2,112,000	80	1,147,400	101
2,833	145	4	123	2,731,000	93	1,776,603	22
2,450	104	2	157	2,819,000	89	1,434,776	34
2,777	262	3	107	1,865,000	103	1,434,773	45
2,913	135	3	132	2,551,000	75	1,405,575	56
3,672	131	7	106	2,162,000	77	1,373,364	76
4,429	121	3	121	2,520,000	86	2,514,936	35
4,204	124	1	80	1,758,000	72	1,256,143	82
-5.08	2.48	-66.67	-33.88	-30.24	-16.28	-50.05	134.29
-14.69	-27.91	—	-27.27	11.34	-52.63	-44.38	-39.71

Source : National Fire Agency, MOI.

表56. 火災次數—按起火處所分

單位：次

年(月)別 Year (Month)	總計 Grand Total	客廳 Sitting Room	餐廳 Dining Room	臥房 Bed-Room	書房 Study Room	廚房 Cook-Room	浴廁 Bather	神龕 Dei-fying Room	陽台 Piazza	庭院 Yard	辦公室 Office
九十二年 2003	8,642	435	39	834	22	460	52	208	93	54	90
九十三年 2004	6,611	403	46	721	26	393	55	188	100	58	92
九十四年 2005	5,139	393	41	675	12	403	36	141	83	41	106
九十五年 2006	4,332	332	35	581	12	325	44	129	75	28	97
九十六年 2007	3,392	238	17	498	13	270	35	108	55	23	64
九十七年 2008	2,886	218	32	408	13	181	25	101	47	20	61
九十八年 2009	2,621	191	17	392	4	156	21	111	34	18	61
九十九年 2010	2,186	130	6	337	7	139	18	79	38	21	55
一〇〇年 2011	1,772	127	22	298	8	101	26	62	24	13	28
十二月 Dec.	148	12	—	28	—	10	1	7	4	1	4
一〇一年 2012	1,574	156	15	264	6	100	17	64	20	12	40
一月 Jan.	142	7	4	35	—	12	2	5	3	2	5
二月 Feb.	124	14	—	21	—	6	3	7	1	—	5
三月 Mar.	146	20	2	24	1	8	1	9	1	—	3
四月 Apr.	135	18	1	12	2	7	3	3	—	1	3
五月 May	110	6	1	22	1	10	—	3	1	1	3
六月 June	107	8	—	20	—	5	—	5	1	—	2
七月 July	134	13	—	20	1	10	—	6	1	3	6
八月 Aug.	130	6	2	21	—	13	2	3	4	2	5
九月 Sept.	140	12	—	20	—	4	—	5	1	—	2
十月 Oct.	163	21	1	22	1	9	1	5	3	1	2
十一月 Nov.	131	14	3	27	—	11	4	2	3	1	3
十二月 Dec.	112	17	1	20	—	5	1	11	1	1	1
較上月增減(%) VS. with Last Month	-14.50	21.43	-66.67	-25.93	—	-54.55	-75.00	450.00	-66.67	0.00	-66.67
較上年同月增減(%) VS. with Last Year	-24.32	41.67	—	-28.57	—	-50.00	0.00	57.14	-75.00	0.00	-75.00

資料來源：本部消防署。

TABLE 56. NUMBER OF FIRES - BY CAUGHT PLACE

Unit : Times

教室 Class-Room	倉庫 Store-House	機房 Engine Room	攤位 Booth	工寮 Work-Shop	樓梯間 Stairs	電梯 Eleva-tor	管道間 Chan-nel	走廊 Aisle	停車場 Park	騎樓下 Lobby	路邊 Road-Side	墓地 Grave-Yard	其他 Others
29	379	181	42	94	64	1	16	33	92	120	3,325	252	1,727
25	325	131	40	58	45	—	6	33	69	114	1,937	127	1,619
22	268	158	29	49	43	—	13	16	73	106	1,027	153	1,251
21	257	134	34	38	49	—	5	26	54	80	701	116	1,159
22	208	87	26	32	23	—	6	15	38	63	623	49	879
21	190	42	16	23	17	2	7	23	41	64	498	23	813
12	158	42	16	32	11	1	2	8	36	46	566	34	652
11	152	28	9	21	12	—	3	21	33	36	353	52	625
4	141	31	13	18	8	—	2	17	17	33	273	24	482
1	16	1	1	2	1	—	—	1	3	5	13	—	37
9	123	20	8	11	9	1	2	8	29	32	136	14	478
1	9	—	—	—	—	—	—	—	3	2	10	—	42
1	16	3	—	1	—	—	1	3	2	4	6	1	29
1	11	—	—	2	—	—	—	—	1	4	15	6	37
1	7	—	—	2	1	—	—	1	3	3	15	6	46
—	7	2	2	2	—	—	—	1	4	—	10	—	34
—	10	—	1	—	1	—	—	—	3	3	10	—	38
—	11	2	—	2	2	—	—	—	3	4	10	—	40
1	14	2	—	—	1	—	1	1	3	—	11	—	38
3	11	2	2	1	2	—	—	—	—	3	13	—	59
1	13	2	1	—	—	—	—	—	3	4	17	—	56
—	11	4	2	—	1	—	—	1	2	3	6	1	32
—	3	3	—	1	1	1	—	1	2	2	13	—	27
—	-72.73	-25.00	-100.00	—	0.00	—	—	0.00	0.00	-33.33	116.67	100.00	-15.63
-100.00	-81.25	200.00	-100.00	-50.00	0.00	—	—	0.00	-33.33	-60.00	0.00	—	-27.03

Source : National Fire Agency, MOI.

表57. 火災次數—按起火原因分

單位：次

年 (月) 別 Year (Month)	總計 Grand Total	人為縱火 Setting Fire	自殺 Commit Suicide	燈燭 Lighting	爐火烹調 Furnace & Cooking	敬神掃墓祭祖 Worshiping	菸蒂 Butt	電氣設備 Electricity	機械設備 Machinery
九十二年 2003	8,642	752	56	61	382	286	1,299	1,745	464
九十三年 2004	6,611	559	65	54	324	171	895	1,523	363
九十四年 2005	5,139	565	54	59	308	198	555	1,531	332
九十五年 2006	4,332	480	61	35	245	142	461	1,384	291
九十六年 2007	3,392	419	42	29	197	79	334	1,122	127
九十七年 2008	2,886	385	32	28	134	47	223	1,016	91
九十八年 2009	2,621	294	39	18	104	48	347	846	70
九十九年 2010	2,186	274	25	16	96	52	167	742	51
一〇〇年 2011	1,772	185	22	8	78	42	103	640	54
十二月 Dec.	148	19	1	1	10	1	7	62	2
一〇一年 2012	1,574	205	38	9	76	47	131	508	57
一月 Jan.	142	13	1	—	9	4	12	57	3
二月 Feb.	124	15	3	—	6	3	13	48	2
三月 Mar.	146	22	3	1	8	9	8	38	4
四月 Apr.	135	13	9	1	7	9	11	39	4
五月 May	110	9	4	1	7	2	5	38	6
六月 June	107	14	3	—	4	3	4	42	6
七月 July	134	18	1	2	6	2	14	42	7
八月 Aug.	130	17	3	—	6	3	13	42	5
九月 Sept.	140	27	4	—	3	2	13	43	5
十月 Oct.	163	22	3	1	6	2	16	44	8
十一月 Nov.	131	16	2	1	10	2	17	37	5
十二月 Dec.	112	19	2	2	4	6	5	38	2
較上月增減(%) VS. with Last Month	-14.50	18.75	0.00	100.00	-60.00	200.00	-70.59	2.70	-60.00
較上年同月增減(%) VS. with Last Year	-24.32	0.00	100.00	100.00	-60.00	500.00	-28.57	-38.71	0.00

資料來源：本部消防署。

TABLE 57. NUMBER OF FIRES - BY CAUSE

Unit : Times

玩火 Playing Fire	烤火 Roasting	施工不慎 Negligence of Construction	易燃品自燃 Inflammable	瓦斯漏氣或爆炸 Firing Leaked Gas	化學物品 Chemical	燃放爆竹 Fire-cracker	交通事故 Traffic Accident	天然災害 Natural Disaster	原因不明 Unknown	其他 Others
91	13	146	12	56	14	91	113	9	469	2,583
95	17	146	15	46	17	50	88	4	411	1,768
61	22	120	6	40	11	29	79	1	139	1,029
61	13	88	9	57	19	45	48	6	104	783
59	3	85	3	39	14	24	30	3	40	743
37	3	74	4	28	8	26	21	5	39	685
24	4	64	5	37	8	35	11	3	66	598
28	3	46	4	21	11	31	22	3	18	576
34	2	45	3	28	5	24	17	—	18	464
4	—	4	—	5	—	1	—	—	—	31
24	5	38	6	26	7	31	15	1	14	336
3	1	3	—	2	—	6	2	—	—	26
4	1	1	—	1	—	5	2	—	2	18
5	2	5	3	—	—	3	2	—	1	32
1	—	4	—	3	—	2	1	—	—	31
1	—	1	—	3	2	1	3	—	1	26
2	—	2	—	1	1	—	1	—	1	23
1	—	6	3	2	2	—	1	1	1	25
1	—	5	—	1	1	2	—	—	2	29
—	—	4	—	1	—	4	2	—	1	31
2	1	6	—	6	—	4	1	—	2	39
3	—	—	—	5	—	2	—	—	2	29
1	—	1	—	1	1	2	—	—	1	27
-66.67	—	0.00	—	-80.00	—	0.00	—	—	-50.00	-6.90
-75.00	—	-75.00	—	-80.00	—	100.00	—	—	—	-12.90

Source : National Fire Agency, MOI.

表58. 火災次數－按類別及時間分

單位：次

年(月)別 Year (Month)	火災 次數 No. of Fires	火災分類 By Classification					
		建築物 Buildings	森林 田野 Forests & Fields	車輛 Vehicle	船舶 Ship	航空器 Aircraft	其他 Others
九十二年 2003	8,642	3,754	2,026	1,407	25	—	1,430
九十三年 2004	6,611	3,340	1,176	1,081	34	—	980
九十四年 2005	5,139	3,054	680	935	17	—	453
九十五年 2006	4,332	2,746	542	724	16	—	304
九十六年 2007	3,392	2,200	356	546	26	—	264
九十七年 2008	2,886	1,885	257	506	21	—	217
九十八年 2009	2,621	1,634	484	326	21	1	155
九十九年 2010	2,186	1,458	236	299	11	1	181
一〇〇年 2011	1,772	1,249	166	212	6	—	139
十二月 Dec.	148	113	2	22	1	—	10
一〇一年 2012	1,574	1,200	41	204	11	—	118
一月 Jan.	142	114	1	19	—	—	8
二月 Feb.	124	104	2	11	—	—	7
三月 Mar.	146	115	6	13	2	—	10
四月 Apr.	135	86	7	21	1	—	20
五月 May	110	84	2	19	—	—	5
六月 June	107	81	—	21	—	—	5
七月 July	134	107	3	14	1	—	9
八月 Aug.	130	105	2	14	—	—	9
九月 Sept.	140	100	4	19	1	—	16
十月 Oct.	163	114	8	21	4	—	16
十一月 Nov.	131	104	5	13	1	—	8
十二月 Dec.	112	86	1	19	1	—	5
較上月增減(%) VS. with Last Month	-14.50	-17.31	-80.00	46.15	0.00	—	-37.50
較上年同月增減(%) VS. with Last Year	-24.32	-23.89	-50.00	-13.64	0.00	—	-50.00

資料來源：本部消防署。

TABLE 58. NUMBER OF FIRES - BY CLASSIFICATION AND FIRE TIME

Unit : Times

起火時間 By Fire Time							
0~3時 O'clock	3~6時 O'clock	6~9時 O'clock	9~12時 O'clock	12~15時 O'clock	15~18時 O'clock	18~21時 O'clock	21~24時 O'clock
939	763	584	1,240	1,592	1,557	1,134	833
750	686	495	964	1,168	1,081	787	680
629	568	433	719	778	812	652	548
505	507	378	612	678	662	516	474
423	365	292	503	490	502	436	381
387	336	241	401	444	412	393	272
299	271	231	365	434	425	325	271
280	237	175	317	342	310	304	221
204	186	172	264	285	245	248	168
15	14	20	24	21	20	21	13
197	189	161	236	202	195	221	173
18	17	15	17	20	15	24	16
18	19	16	16	12	10	16	17
14	14	15	30	18	18	24	13
18	20	10	24	22	13	15	13
9	7	11	16	21	12	23	11
15	17	17	9	14	8	17	10
20	13	13	12	15	22	23	16
20	13	17	17	19	22	13	9
16	23	10	27	18	17	9	20
20	18	8	26	15	28	22	26
13	17	14	24	17	20	17	9
16	11	15	18	11	10	18	13
23.08	-35.29	7.14	-25.00	-35.29	-50.00	5.88	44.44
6.67	-21.43	-25.00	-25.00	-47.62	-50.00	-14.29	0.00

Source : National Fire Agency, MOI.

表59. 火災死傷人數及財物損失

TABLE 59. LOSSES OF FIRE DISASTERS

年(月)別 Year (Month)	死亡人數 (人) Deaths (Persons)	受傷人數 (人) Injured (Persons)	死傷人數按原因分 (人) Fire Death and Injury by Cause (Persons)							
			合計 Total	火焰 灼燒 Burnt	有害 氣體 Harmful Gas	跳樓 Jump from Building	外物 擊中 Hit by Articles	倒塌物 壓倒 Coll- apse	其他 Others	不明 因素 Unk- nown
九十二年 2003	228	768	996	420	412	15	21	1	118	9
九十三年 2004	160	551	711	318	284	14	25	2	63	5
九十四年 2005	139	532	671	321	263	9	19	3	54	2
九十五年 2006	125	471	596	258	250	16	13	2	50	7
九十六年 2007	120	398	518	221	211	16	23	—	47	—
九十七年 2008	101	304	405	197	125	6	5	2	69	1
九十八年 2009	117	298	415	166	148	11	6	—	83	1
九十九年 2010	83	308	391	195	135	8	2	—	49	2
一〇〇年 2011	97	288	385	172	132	5	33	1	41	1
十二月 Dec.	11	17	28	15	11	—	—	—	2	—
一〇一年 2012	142	286	428	197	116	2	1	—	112	—
一月 Jan.	12	28	40	21	15	—	—	—	4	—
二月 Feb.	12	13	25	13	5	—	—	—	7	—
三月 Mar.	18	30	48	30	8	—	—	—	10	—
四月 Apr.	23	23	46	30	10	—	—	—	6	—
五月 May	7	25	32	13	4	—	1	—	14	—
六月 June	3	20	23	12	11	—	—	—	—	—
七月 July	5	10	15	7	8	—	—	—	—	—
八月 Aug.	12	18	30	18	8	—	—	—	4	—
九月 Sept.	8	10	18	13	5	—	—	—	—	—
十月 Oct.	21	79	100	16	19	—	—	—	65	—
十一月 Nov.	17	18	35	16	15	2	—	—	2	—
十二月 Dec.	4	12	16	8	8	—	—	—	—	—
較上月增減(%) VS. with Last Month	-76.47	-33.33	-54.29	-50.00	-46.67	-100.00	—	—	-100.00	—
較上年同月增減(%) VS. with Last Year	-63.64	-29.41	-42.86	-46.67	-27.27	—	—	—	-100.00	—

被毀損 房屋數 (間) Burn-out & Damaged Houses	被毀損車輛數 (輛) Burn-out & Damaged Vehicles						財物損失估值(千元) Estimated Losses(\$1,000)		
	合計 Total	大型車 Heavy	小型車 Light	特種車 Special Const- ructed	機車 Motor- cycle	其他 Others	合計 Total	房屋 Houses	其他財物 Others
2,197	2,664	94	1,139	27	1,360	44	2,143,764	561,589	1,582,175
2,065	2,217	72	924	99	1,071	51	2,089,491	303,696	1,785,795
1,462	1,662	43	839	34	716	30	2,823,430	439,984	2,383,446
1,489	1,458	49	688	28	677	16	1,558,860	287,059	1,271,801
1,483	1,630	49	616	20	919	26	1,292,264	257,934	1,034,330
1,252	1,066	38	468	14	522	24	1,474,895	180,607	1,294,288
1,292	1,373	37	370	22	914	30	759,363	150,676	608,687
1,276	729	30	316	11	354	18	1,688,107	455,799	1,232,308
1,028	567	21	234	6	271	35	552,535	120,143	432,392
90	40	1	19	1	15	4	34,852	13,115	21,737
907	613	25	227	7	342	12	694,429	136,069	558,360
69	42	—	23	—	18	1	39,188	3,698	35,490
71	15	—	7	—	8	—	36,644	8,886	27,758
85	61	4	32	—	25	—	35,136	9,563	25,573
69	63	1	21	1	39	1	90,148	10,878	79,270
102	35	6	20	1	8	—	42,403	13,077	29,326
50	92	4	12	1	74	1	31,733	7,399	24,334
86	33	2	9	1	21	—	47,240	12,825	34,415
75	29	1	13	1	14	—	103,585	28,085	75,500
73	92	2	15	—	73	2	105,221	17,983	87,238
120	56	2	27	1	24	2	54,926	13,842	41,084
56	51	2	29	1	19	—	29,727	4,868	24,859
51	44	1	19	—	19	5	78,478	4,965	73,513
-8.93	-13.73	-50.00	-34.48	-100.00	0.00	—	164.00	1.99	195.72
-43.33	10.00	0.00	0.00	-100.00	26.67	25.00	125.18	-62.14	238.19

資料來源：本部消防署。
說明：自98年1月起，死亡定義由因火災當場死亡或受傷於24小時內死亡者，修正為因火災當場死亡或受傷於14日內死亡者。

Source : National Fire Agency, MOI.
Note : The definition of Death has been modified as "died on the spot or died of injury within 14 days" from "died on the spot or died of injury within 24 hours" since January 2009.

表60. 起火建築物

TABLE 60. NUMBER OF FIRES OF CAUGHT BUILDINGS

單位：次

Unit : Times

年(月)別 Year (Month)	建築物 起火 總次數 Caught Buildings	按建築物高度分 By Story				按建築物類別分			
		一層至 五層 1-5 Stories	六層至 十二層 6-12 Stories	十三層 至十九 層 13-19 Stories	二十層 以上 20 Stories & Over	獨立 住宅 Stand- alone Dwelling	集合 住宅 Group Dwelling	辦公 建築 Office Building	商業 建築 Business Building
九十二年 2003	3,754	3,336	328	69	21	1,613	692	66	206
九十三年 2004	3,340	2,875	361	86	18	1,363	786	65	174
九十四年 2005	3,054	2,602	334	99	19	1,262	771	69	155
九十五年 2006	2,746	2,360	306	61	19	1,104	617	63	150
九十六年 2007	2,200	1,895	234	59	12	889	452	54	126
九十七年 2008	1,885	1,629	187	57	12	791	380	44	95
九十八年 2009	1,634	1,429	159	40	6	689	330	32	103
九十九年 2010	1,458	1,284	138	30	6	592	268	36	73
一〇〇年 2011	1,249	1,103	123	16	7	518	230	26	79
十二月 Dec.	113	99	12	1	1	46	26	2	5
一〇一年 2012	1,200	1,078	102	19	1	542	184	26	83
一月 Jan.	114	101	10	3	—	46	21	—	13
二月 Feb.	104	94	7	3	—	49	14	1	10
三月 Mar.	115	104	9	2	—	54	25	1	3
四月 Apr.	86	73	10	3	—	39	15	3	3
五月 May	84	70	13	1	—	31	15	2	7
六月 June	81	71	10	—	—	35	8	5	5
七月 July	107	94	10	2	1	39	17	6	8
八月 Aug.	105	99	5	1	—	50	12	2	7
九月 Sept.	100	94	6	—	—	41	13	1	7
十月 Oct.	114	104	8	2	—	58	14	3	9
十一月 Nov.	104	94	8	2	—	51	16	—	7
十二月 Dec.	86	80	6	—	—	49	14	2	4
較上月增減(%) VS. with Last Month	-17.31	-14.89	-25.00	-100.00	—	-3.92	-12.50	—	-42.86
較上年同月增減(%) VS. with Last Year	-23.89	-19.19	-50.00	-100.00	-100.00	6.52	-46.15	0.00	-20.00

資料來源：本部消防署。

By Classification			按建築物用途分 By Use						
複合 建築 Com- pound	工廠 及倉庫 Factory & Warehouse	其他 Others	住宅 Dwelling	營業 場所 Business Space	作業 場所 Operating Space	倉庫 Ware- house	空屋或 修建中 Vacancy or Repairing	公共 設施 Public Facilities	其他 Others
147	748	282	2,142	440	533	245	134	79	181
86	599	267	1,937	400	411	210	154	77	151
57	519	221	1,828	361	366	172	133	55	139
36	534	242	1,537	356	381	189	73	57	153
38	418	223	1,224	292	299	122	75	55	133
41	385	149	1,050	227	262	149	58	35	104
35	318	127	933	221	208	117	43	33	79
29	334	126	774	175	211	135	42	32	89
25	288	83	678	167	184	103	29	26	62
2	27	5	65	12	12	12	5	3	4
19	250	96	662	137	169	95	42	18	77
3	20	11	61	20	13	8	3	1	8
2	20	8	55	14	12	11	3	2	7
1	25	6	74	6	16	10	2	1	6
2	14	10	50	10	10	4	1	1	10
2	21	6	43	12	17	5	—	—	7
2	16	10	39	10	14	5	2	1	10
1	31	5	55	13	20	11	3	—	5
1	23	10	60	12	14	9	2	1	7
—	26	12	43	9	17	12	9	4	6
2	22	6	65	10	14	9	10	2	4
3	19	8	61	13	13	8	3	2	4
—	13	4	56	8	9	3	4	3	3
-100.00	-31.58	-50.00	-8.20	-38.46	-30.77	-62.50	33.33	50.00	-25.00
-100.00	-51.85	-20.00	-13.85	-33.33	-25.00	-75.00	-20.00	0.00	-25.00

Source : National Fire Agency, MOI.

表61. 火災出動人員、車輛及其他裝備

單位：人次；人；車次

年(月)別 Year (Month)	出動人次 (1) Person-Times of Attendance				救出人數 No. of People Rescued	雲梯 消防車 Ladder
	合計 Total	消防人員 Fire Fighters	義消人員 Volunteer Fire Fighters	其他 Others		
九十二年 2003	389,578	210,646	147,904	31,028	645	3,808
九十三年 2004	373,974	212,863	131,452	29,659	836	4,577
九十四年 2005	341,302	201,153	108,676	31,473	1,275	3,927
九十五年 2006	302,767	177,172	103,353	22,242	968	3,269
九十六年 2007	322,613	197,261	104,840	20,512	1,329	4,208
九十七年 2008	305,862	191,908	100,271	13,683	1,173	4,348
九十八年 2009	350,597	229,400	107,747	13,450	719	5,062
九十九年 2010	325,601	227,875	86,292	11,434	503	4,875
一〇〇年 2011	335,992	248,177	78,303	9,512	570	5,433
十二月 Dec.	27,266	21,389	5,237	640	22	499
一〇一年 2012	356,617	287,885	60,745	7,987	483	6,625
一月 Jan.	26,125	20,641	4,897	587	27	487
二月 Feb.	23,541	18,282	4,621	638	23	426
三月 Mar.	30,205	22,297	7,189	719	71	706
四月 Apr.	33,701	25,998	6,757	946	21	517
五月 May	26,132	20,450	4,369	1,313	23	547
六月 June	27,188	23,455	3,324	409	34	388
七月 July	32,343	26,938	4,793	612	50	578
八月 Aug.	28,247	23,615	4,114	518	39	500
九月 Sept.	30,340	24,628	4,945	767	25	583
十月 Oct.	40,149	31,865	7,549	735	112	591
十一月 Nov.	30,484	25,370	4,647	467	40	765
十二月 Dec.	28,162	24,346	3,540	276	18	537
較上月增減(%) VS. with Last Month	-7.62	-4.04	-23.82	-40.90	-55.00	-29.80
較上年同月增減(%) VS. with Last Year	3.29	13.82	-32.40	-56.88	-18.18	7.62

資料來源：本部消防署。
說明：1. 93年1月起，出動人次不含警察人數。
2. 93年1月起，原高低壓消防車，併入水箱水庫超高壓消防車。
- 208 -

TABLE 61. FIRE SERVICES AND CALL FREQUENCY

Unit: Person-Times, Persons, Times

消防車 Fire Engines		救災車 Rescue Cars			勤務車 (警備 修護) Operation Vehicles	救護車 Ambu- lances	消防船、 艇、 直昇機 及其他 裝備 Others	
化學 消防車 Chemical	水箱、水 庫超高壓 消防車 Tanker, Heavy Tanker & Super- high Presser	其他(泡 沫、幫浦)消防車 Others	救助 器材車 Rescue Fire Engines	照明車 Lighting Vehicles				其他 救災車 Other Rescue Cars
4,339	67,200	894	3,230	587	2,695	27	13,700	934
3,793	68,726	1,309	3,507	587	2,833	59	15,448	766
3,938	64,202	1,197	3,365	495	3,328	102	15,357	537
3,489	59,823	693	2,842	418	3,119	193	13,199	487
5,262	63,262	686	3,599	328	3,015	199	15,110	448
5,543	60,932	773	3,048	423	2,744	232	14,561	433
6,292	70,289	841	3,297	411	3,490	338	16,220	311
5,434	68,697	731	3,458	397	3,859	499	16,271	423
6,052	74,743	519	4,006	194	3,359	761	18,892	331
448	5,935	71	334	23	306	86	1,861	28
5,412	78,021	1,045	4,291	285	3,842	757	20,302	518
426	5,663	53	273	24	346	38	1,827	22
365	4,830	36	284	26	294	46	1,163	47
500	6,768	234	255	35	324	97	1,222	53
393	7,495	65	279	22	333	43	1,688	49
422	5,409	93	303	33	291	50	1,593	48
426	4,456	63	246	16	247	62	1,197	36
536	7,241	55	447	28	327	112	2,042	33
358	6,073	63	408	17	307	54	1,832	62
584	7,051	111	433	25	333	66	1,872	36
573	9,744	58	482	21	389	71	2,128	51
395	7,086	164	419	19	334	83	1,817	38
434	6,205	50	462	19	317	35	1,921	43
9.87	-12.43	-69.51	10.26	0.00	-5.09	-57.83	5.72	13.16
-3.13	4.55	-29.58	38.32	-17.39	3.59	-59.30	3.22	53.57

Source : National Fire Agency, MOI.
Note : 1. Person-Times of attendance exclude vigilante since 2004.
2. The figures of high-low pressure fire engines merge into tanker, heavy tanker and superhigh presser since 2004.
- 209 -

表62. 消防緊急救護服務

年 (月) 別 Year (Month)	救護出勤次數 Times of Call Volume (Times)			急救送醫人次				
	合計 Total	送醫 次數 Send to Hospital	未運送 次數 Without Sending to Hospital	合計 Total	非創傷類			
					小計 Subtotal	急病 Acute Disease	路倒 Falling on Road	孕婦 急產 In Urgent Labor
九十二年 2003	551,383	407,956	143,427	419,523	147,397	17,146	793	
九十三年 2004	614,656	462,457	152,199	473,967	177,336	18,711	943	
九十四年 2005	678,989	513,835	165,154	529,321	203,479	21,194	987	
九十五年 2006	691,964	527,949	164,015	537,707	256,350	177,185	15,613	1,153
九十六年 2007	720,797	558,035	162,762	593,034	297,547	199,766	15,401	1,116
九十七年 2008	752,823	589,932	162,891	609,506	296,932	194,881	15,141	1,283
九十八年 2009	811,914	634,194	177,720	662,924	319,093	216,359	15,813	1,271
九十九年 2010	918,882	718,914	199,968	749,126	363,982	252,226	18,032	1,407
一〇〇年 2011	1,003,981	783,531	220,450	817,928	402,253	284,710	18,062	1,789
十二月 Dec.	88,614	68,891	19,723	71,756	34,681	24,836	1,391	195
一〇一年 2012	1,014,910	791,899	223,011	825,939	408,995	289,826	16,302	2,153
一月 Jan.	93,375	72,480	20,895	75,163	39,489	28,193	1,641	201
二月 Feb.	82,268	63,921	18,347	66,359	34,962	24,858	1,336	168
三月 Mar.	87,001	67,938	19,063	70,740	35,932	25,553	1,440	173
四月 Apr.	83,060	64,218	18,842	67,076	33,373	23,446	1,342	188
五月 May	84,348	65,921	18,427	68,788	34,222	24,367	1,393	165
六月 June	81,904	64,021	17,883	66,755	33,430	23,791	1,239	192
七月 July	86,146	67,762	18,384	70,898	35,018	24,845	1,393	171
八月 Aug.	81,331	63,579	17,752	66,214	33,014	23,347	1,340	171
九月 Sept.	80,565	62,896	17,669	65,935	31,326	21,984	1,286	165
十月 Oct.	85,867	67,083	18,784	70,386	32,712	23,022	1,325	168
十一月 Nov.	81,285	63,651	17,634	66,242	31,301	22,152	1,166	192
十二月 Dec.	87,760	68,429	19,331	71,383	34,216	24,268	1,401	199
較上月增減 (%) VS. with Last Month	7.97	7.51	9.62	7.76	9.31	9.55	20.15	3.65
較上年同月增減 (%) VS. with Last Year	-0.96	-0.67	-1.99	-0.52	-1.34	-2.29	0.72	2.05

資料來源：本部消防署。

說明：1. 94年以前，「路倒」為「醉酒路倒」，「孕婦急產」為「孕婦待產」，「毒藥物/一氧化碳中毒」為「中毒」，「溺水」為「救溺」，「車禍受傷」為「車禍」，「一般外傷、墜落傷、穿刺傷」為「摔(兜)傷」，「電擊傷」為「觸電」。2. 94年以前急救送醫人次未依創傷類別分，故無小計及其分類之其他。

TABLE 62. EMERGENCY MEDICAL SERVICES

Times of Person Rescued in Emergency (2)											
Non-Trauma			創傷類 Trauma					其他 (2005年以前) Others Prior to 2005			
毒藥物/一氧化碳中毒 Toxicant/Drug/ Carbon Monoxide Poisoning	溺水 Drowned	其他 Others	小計 Subtotal	一般外傷 General Trauma	墜落傷 Tumbling	穿刺傷 Piercing	車禍受傷 Injured in a Traffic Accident	電擊傷 Wounded by Electric Shock	其他 Others		
1,491	569				34,138		172,701	137			45,151
1,973	547				37,711		186,412	171			50,163
2,360	532				39,441		203,569	213			57,546
5,361	551	56,487	281,357	56,171	4,746	644	205,542	146	14,108		
5,613	524	75,127	295,487	59,137	6,370	639	216,503	140	12,698		
6,656	556	78,415	312,574	61,118	5,226	535	232,827	134	12,734		
5,774	524	79,352	343,831	67,667	5,985	598	254,463	126	14,992		
6,010	485	85,822	385,144	73,596	5,156	584	288,340	126	17,342		
5,391	406	91,895	415,675	76,687	5,172	602	313,723	122	19,369		
396	20	7,843	37,075	6,569	464	33	28,331	5	1,673		
6,053	464	94,197	416,944	70,268	6,363	600	315,279	124	24,310		
451	38	8,965	35,674	6,501	499	40	26,920	4	1,710		
540	26	8,034	31,397	6,056	482	40	23,277	8	1,534		
528	31	8,207	34,808	6,269	440	59	26,413	7	1,620		
556	40	7,801	33,703	6,236	464	46	25,372	12	1,573		
530	24	7,743	34,566	5,900	511	48	26,421	19	1,667		
537	50	7,621	33,325	5,587	509	50	25,380	12	1,787		
552	71	7,986	35,880	5,791	601	66	26,984	16	2,422		
496	47	7,613	33,200	5,562	615	60	24,602	17	2,344		
476	45	7,370	34,609	5,506	556	66	26,093	11	2,377		
567	41	7,589	37,674	5,856	556	47	28,746	6	2,463		
430	31	7,330	34,941	5,333	561	41	26,627	4	2,375		
390	20	7,938	37,167	5,671	569	37	28,444	8	2,438		
-9.30	-35.48	8.29	6.37	6.34	1.43	-9.76	6.82	100.00	2.65		
-1.52	0.00	1.21	0.25	-13.67	22.63	12.12	0.40	60.00	45.73		

Source: National Fire Agency, MOI.

Note: 1. Prior to 2005, 「Falling on Road」 as 「Falling on Road after Drinking」, 「In Urgent Labor」 as 「Pregnant Woman to Bear」, 「Toxicant/Drug/Carbon Monoxide Poisoning」 as 「Poisoning」, 「Drowned」 as 「Save the Drowned」, 「Injured in Traffic Accident」 as 「Traffic Accident」, 「General Trauma, Tumbling, Piercing」 as 「Wounded by Tumbling or Ferocity」. 2. The Times of Person Rescued in Emergency hadn't been classified as non-trauma/trauma before 2005.

表63. 消防緊急救護急救處置

單位：次

年(月)別 Year (Month)	呼吸道處置 Respiratory Passages Treatments					創傷處置			
	抽吸 Aspirate	鼻管 Given Oxygen from Nose	面罩 Given Oxygen from Mask	哈姆 立克法 Heimlich	其他維 持呼吸 道暢通 Others	頸圍 Cervical Ring	清洗 傷口 Clear Wounds	包紮 止血 Bloodshed Swathed	夾板 固定 Splint Fixed
九十二年 2003	4,672	53,161	72,790	7,112	219,216	21,583	...	150,500	29,575
九十三年 2004	4,289	42,322	86,355	918	262,549	26,624	...	172,441	30,779
九十四年 2005	2,843	51,845	91,336	626	273,802	30,995	...	192,303	31,945
九十五年 2006	2,525	50,324	81,531	428	81,297	31,668	174,217	180,880	34,540
九十六年 2007	2,571	54,602	88,092	302	57,319	34,251	196,986	189,340	33,717
九十七年 2008	2,945	53,693	89,639	323	45,045	39,377	215,801	203,477	34,112
九十八年 2009	2,755	56,226	95,065	372	58,562	45,374	241,815	226,047	33,965
九十九年 2010	2,949	62,213	107,792	330	69,133	53,722	276,916	257,750	35,537
一〇〇年 2011	2,662	59,628	110,020	308	76,195	56,811	302,211	281,190	35,173
十二月 Dec.	226	4,661	9,222	22	7,010	5,015	25,305	23,379	3,186
一〇一年 2012	2,402	49,212	101,412	318	79,107	52,825	306,302	282,114	33,683
一月 Jan.	292	4,807	10,101	57	8,171	4,858	24,290	22,378	3,000
二月 Feb.	232	4,383	8,837	41	7,124	4,015	21,383	19,680	2,743
三月 Mar.	225	4,455	9,092	34	7,040	4,625	24,583	22,705	3,109
四月 Apr.	217	4,294	8,459	27	6,124	4,347	24,894	22,997	2,804
五月 May	186	4,197	8,704	18	6,305	4,326	26,175	24,142	2,802
六月 June	185	4,148	8,496	24	6,344	4,085	25,330	23,389	2,644
七月 July	185	4,455	8,658	19	6,672	4,477	28,000	25,908	2,779
八月 Aug.	190	3,974	8,091	14	6,153	4,113	25,577	23,674	2,535
九月 Sept.	177	3,803	7,534	20	6,005	4,353	26,790	24,631	2,594
十月 Oct.	162	3,775	7,601	14	6,188	4,732	28,316	26,016	2,944
十一月 Nov.	161	3,483	7,644	22	5,997	4,323	25,187	23,034	2,800
十二月 Dec.	190	3,438	8,195	28	6,984	4,571	25,777	23,560	2,929
較上月增減(%) VS. with Last Month	18.01	-1.29	7.21	27.27	16.46	5.74	2.34	2.28	4.61
較上年同月增減(%) VS. with Last Year	-15.93	-26.24	-11.14	27.27	-0.37	-8.85	1.87	0.77	-8.07

說明：94年以前，「長背板固定」為「長短背板固定」，KED為「脊幹固定」，AED為電擊，「藥物處置」為含給舌下硝酸甘油片及糖水，其他為不歸類於前項者。

TABLE 63. RESCUE TREATMENTS OF EMERGENCY MEDICAL SERVICES

Unit: Times

Trauma Treatments			心肺復甦術 CPR		藥物 處置 Medicine Treatments	其他處置 Other Treatments			
長背板 固定 Tergal Fixed	鏟式擔 架固定 Shovel-type Stretcher Fixed	軀幹固 定器 KED	CPR	使用自 動體外 心臟去 顫器 AED		保暖 Keep Warm	心理 支持 Psycho- analyzed	協助 生產 Helping Bearing	其他 Others
42,316	...	2,717	17,692	1,854	1,509	...	294,259	1,138	37,638
30,945	...	2,985	14,164	1,476	1,926	...	387,560	560	72,582
36,790	...	2,789	15,580	1,561	2,323	...	452,787	694	98,641
39,449	3,090	4,051	14,876	10,634	7,116	213,992	432,921	727	159,561
43,222	3,853	3,754	16,589	13,398	8,459	298,384	482,802	797	256,963
47,500	3,422	3,809	17,582	15,773	10,717	340,116	518,580	882	304,842
52,960	3,548	3,866	18,115	16,632	13,721	374,917	573,670	821	364,945
59,985	2,792	3,790	18,871	18,251	16,687	432,775	660,172	1,258	445,119
63,279	3,391	3,629	20,039	19,831	17,777	462,414	725,384	549	515,285
5,812	279	318	1,887	1,922	1,526	46,132	63,766	51	45,950
61,653	2,949	2,909	20,486	20,821	18,809	456,253	737,965	669	528,979
5,860	288	316	2,182	2,232	1,659	50,395	67,179	106	48,770
4,918	224	209	1,885	1,877	1,574	43,881	59,536	40	43,095
5,537	249	280	1,770	1,802	1,688	42,981	63,592	107	45,457
4,971	221	248	1,480	1,510	1,556	37,507	60,134	49	42,817
4,990	290	228	1,586	1,619	1,580	35,595	61,683	32	43,945
4,686	250	215	1,569	1,588	1,546	34,069	59,752	89	42,283
5,029	279	238	1,708	1,740	1,774	33,162	63,164	33	45,353
4,758	230	228	1,616	1,617	1,584	32,194	59,128	34	42,360
5,022	225	260	1,589	1,640	1,515	31,791	58,677	33	42,046
5,346	224	222	1,657	1,678	1,402	35,550	62,520	88	44,665
5,034	227	223	1,593	1,649	1,319	36,302	59,084	25	42,055
5,502	242	242	1,851	1,869	1,612	42,826	63,516	33	46,133
9.30	6.61	8.52	16.20	13.34	22.21	17.97	7.50	32.00	9.70
-5.33	-13.26	-23.90	-1.91	-2.76	5.64	-7.17	-0.39	-35.29	0.40

Note: Prior to 2005, Tergal Fixed inc. short ones, KED as Spine Fixation, AED as Electric Shock, Medicine Treatments inc. Nitroglycerin and Sugar Liquid, Others refer to the unclassified.

表64. 核發建築物建造執照—按月別及用途別分

年 (月) 別 Year (Month)	總計 Grand Total		住宿類(H類) 住宅(H2) Residential	
	總件數 Total Cases	總樓地板面積 (平方公尺) Total Floor Area (m ²)	宅數 Houses	總樓地板面積 (平方公尺) Total Floor Area (m ²)
	九十二年 2003	34,468	28,356,495	64,341
九十三年 2004	45,934	42,497,328	110,981	19,546,062
九十四年 2005	43,805	43,200,430	121,652	18,488,642
九十五年 2006	35,184	36,664,413	116,831	19,737,713
九十六年 2007	31,704	34,732,493	106,270	19,358,714
九十七年 2008	19,484	26,166,355	69,941	13,911,666
九十八年 2009	20,517	19,915,953	51,180	10,087,537
九十九年 2010	29,696	31,174,017	84,518	16,737,408
一〇〇年 2011	33,161	34,148,423	97,755	19,786,931
十二月 Dec.	3,065	3,971,597	11,677	2,384,165
一〇一年 2012	31,237	32,882,939	98,663	19,319,459
一月 Jan.	2,242	2,663,062	7,894	1,621,347
二月 Feb.	2,159	1,894,132	5,770	1,252,474
三月 Mar.	2,772	3,399,511	8,826	1,828,429
四月 Apr.	2,591	2,424,294	6,892	1,478,202
五月 May	2,872	3,092,232	8,927	1,817,494
六月 June	2,624	2,961,669	11,530	2,054,575
七月 July	3,005	2,336,790	6,720	1,314,738
八月 Aug.	2,431	2,433,032	7,972	1,533,121
九月 Sept.	2,320	2,295,485	5,896	1,191,874
十月 Oct.	2,489	2,819,513	6,877	1,338,790
十一月 Nov.	2,853	3,307,703	11,019	2,129,341
十二月 Dec.	2,879	3,255,516	10,340	1,759,074
較上月增減(%) VS. with Last Month	0.91	-1.58	-6.16	-17.39
較上年同月增減(%) VS. with Last Year	-6.07	-18.03	-11.45	-26.22

資料來源：本部營建署。
說明：1.95年起依「建築物使用類組及變更使用辦法」分類並歸入歷史資料。2.94年以前，「住宿類住宅」為「住宅、農舍」，「商業類」為「商店、旅館、遊樂場」，「工業、倉儲類」為「工廠、倉庫」，「辦公、服務類」為「辦公室」，「休閒、文教類」為「學校」，「衛生、福利、更生」為「醫院」，其他為不歸類於前項者。

TABLE 64. ISSUED BUILDING CONSTRUCTION LICENSE
- BY MONTH AND USE

Lodging 宿舍安養(H1) Dormitory, Care	商業類(B類) Commerce	工業、倉儲類(C類) Industry, Storage
總樓地板面積 (平方公尺) Total Floor Area (m ²)	總樓地板面積 (平方公尺) Total Floor Area (m ²)	總樓地板面積 (平方公尺) Total Floor Area (m ²)
...	4,077,887	3,048,659
...	7,856,712	5,589,070
...	9,938,528	4,061,754
243,516	2,412,478	7,031,241
356,998	1,972,294	5,955,876
312,573	901,335	5,537,210
242,948	770,747	3,357,023
129,168	1,013,204	6,401,229
209,123	757,476	6,132,760
3,724	47,512	690,864
178,938	1,064,986	5,616,946
17,795	157,781	450,561
3,820	29,882	293,398
8,061	17,021	804,690
24,262	32,427	360,611
2,735	46,776	629,667
12,149	103,362	331,491
20,696	122,435	388,681
22,001	90,685	400,353
13,160	230,839	382,280
5,348	39,335	658,884
14,307	54,611	418,690
34,604	139,832	497,640
141.87	156.05	18.86
829.22	194.31	-27.97

Source: Construction and Planning Agency, MOI.
Note: 1.The figures are reclassified according to Architecture Usage Classification and Change Usage regulation since 2006.
2.Prior to 2005, Residential Lodging as Houses and Farmhouses; Commerce as Stores, Hotels and Playgrounds; Industry, Storage as Factories and entrepôts; Business, Service as Offices; Leisure, Education as Schools; Health, Welfare, Regeneration as Hospitals; Others refer to the unclassified.

表64. 核發建築物建造執照—按月別及用途別分(續)

年 (月) 別 Year (Month)	辦公、服務類(G類) Business, Service	休閒、文教類(D類) Leisure, Education	衛生、福利、 更生類(F類) Health, Welfare, Regeneration
	總樓地板面積 (平方公尺) Total Floor Area (m ²)	總樓地板面積 (平方公尺) Total Floor Area (m ²)	總樓地板面積 (平方公尺) Total Floor Area (m ²)
九十二年 2003	1,696,232	2,006,131	291,531
九十三年 2004	1,746,340	1,783,459	603,451
九十四年 2005	1,711,441	2,101,153	356,321
九十五年 2006	2,991,164	1,667,810	403,696
九十六年 2007	2,939,010	1,967,672	209,280
九十七年 2008	2,120,079	1,439,692	319,668
九十八年 2009	1,803,098	1,868,382	324,985
九十九年 2010	2,473,105	1,741,948	610,098
一〇〇年 2011	2,076,179	1,287,603	271,198
十二月 Dec.	255,788	147,381	29,236
一〇一年 2012	1,973,615	1,178,370	509,457
一月 Jan.	81,782	104,646	11,452
二月 Feb.	91,924	46,789	11,319
三月 Mar.	149,884	70,559	95,623
四月 Apr.	209,953	58,616	14,275
五月 May	121,642	215,123	26,590
六月 June	125,738	68,961	23,759
七月 July	136,423	19,232	11,140
八月 Aug.	99,375	118,305	15,696
九月 Sept.	158,868	59,566	12,616
十月 Oct.	345,887	61,048	18,714
十一月 Nov.	219,647	193,847	29,206
十二月 Dec.	232,492	161,678	239,067
較上月增減(%) VS. with Last Month	5.85	-16.60	718.55
較上年同月增減(%) VS. with Last Year	-9.11	9.70	717.71

說明：3. 自95年起數字包括內政部指定特設主管建築機關資料。

TABLE 64. ISSUED BUILDING CONSTRUCTION LICENSE
- BY MONTH AND USE(CONT.)

其 他 類 Others			
公共集會類(A類) Assembly	宗教、殯葬類(E類) Religion, Funeral	危險物品類(I類) Hazard Contents	其他 Others
總樓地板面積 (平方公尺) Total Floor Area (m ²)	總樓地板面積 (平方公尺) Total Floor Area (m ²)	總樓地板面積 (平方公尺) Total Floor Area (m ²)	總樓地板面積 (平方公尺) Total Floor Area (m ²)
			4,657,432
			5,372,234
			6,542,591
180,075	176,901	15,448	1,804,371
41,848	387,188	31,491	1,512,122
160,573	264,722	27,230	1,171,607
71,691	247,588	9,538	1,132,416
197,843	316,732	23,869	1,529,413
677,181	147,051	26,456	2,776,465
1,853	21,902	521	388,651
96,852	214,271	37,288	2,692,757
8,561	15,155	1,936	192,046
18,797	7,242	7,909	130,578
9,655	28,533	522	386,534
2,840	10,135	3,548	229,425
626	33,920	8,440	189,219
1,812	12,209	1,192	226,421
—	25,297	1,068	297,080
6,864	17,945	2,716	125,971
1,789	5,430	1,725	237,338
572	6,334	230	344,371
44,821	29,838	7,676	165,719
515	22,233	326	168,055
-98.85	-25.49	-95.75	1.41
-72.21	1.51	-37.43	-56.76

Note : 3.The figures include the data of M.O.I. Const. Orgs. since 2006.

表65. 核發建築物建造執照—按區域別及用途別分

區域別 Locality	總計 Grand Total		住宿類(H類) 住宅(H2) Residential	
	總件數 Total Cases	總樓地板面積 (平方公尺) Total Floor Area (m ²)	宅數 Houses	總樓地板面積 (平方公尺) Total Floor Area (m ²)
	一〇一年十二月 Dec., 2012	2,879	3,255,516	10,340
新北市 New Taipei City	59	433,043	1,051	180,241
臺北市 Taipei City	23	272,028	1,084	131,420
臺中市 Taichung City	228	245,706	902	174,550
臺南市 Tainan City	532	369,689	1,759	239,070
高雄市 Kaohsiung City	500	432,782	1,278	253,473
臺灣省 Taiwan Prov.	1,481	1,446,146	4,027	753,950
宜蘭縣 Yilan C.	177	198,197	362	59,094
桃園縣 Taoyuan C.	153	404,519	1,838	336,753
新竹縣 Hsinchu C.	63	75,229	123	29,691
苗栗縣 Miaoli C.	118	219,341	302	52,200
彰化縣 Changhua C.	140	102,717	104	22,825
南投縣 Nantou C.	130	38,595	115	18,144
雲林縣 Yunlin C.	193	94,020	198	40,483
嘉義縣 Chiayi C.	123	28,514	102	18,308
屏東縣 Pingtung C.	149	71,041	66	14,952
臺東縣 Taitung C.	32	8,881	27	5,614
花蓮縣 Hualien C.	70	41,677	59	14,505
澎湖縣 Penghu C.	46	12,265	25	6,785
基隆市 Keelung City	6	4,465	4	334
新竹市 Hsinchu City	39	130,599	633	119,122
嘉義市 Chiayi City	42	16,086	69	15,140
福建省 Fuchien Prov.	31	23,197	225	23,094
金門縣 Kinmen C.	31	23,197	225	23,094
連江縣 Lienchiang C.	—	—	—	—
國家公園管理處 N.P.Adm.	3	603	2	488
其他內政部 指定特設主 管建築機關 Other M.O.I. Const. Orgs.	22	32,322	12	2,788

資料來源：本部營建署。

TABLE 65. ISSUED BUILDING CONSTRUCTION LICENSE
- BY LOCALITY AND USE

Lodging	商業類(B類) Commerce	工業、倉儲類(C類) Industry, Storage
宿舍安養(H1) Dormitory, Care		
總樓地板面積 (平方公尺) Total Floor Area (m ²)	總樓地板面積 (平方公尺) Total Floor Area (m ²)	總樓地板面積 (平方公尺) Total Floor Area (m ²)
34,604	139,832	497,640
84	20,582	37,971
17,513	1,859	—
—	8,091	19,005
—	—	66,827
2,869	1,693	125,030
14,138	107,492	219,905
236	39,546	65,559
—	5,446	45,195
—	—	28,928
—	50,437	6,901
1,301	—	44,051
—	3,074	2,582
10,686	8,770	4,739
109	—	3,840
1,806	—	9,122
—	—	772
—	208	7,584
—	11	150
—	—	482
—	—	—
—	—	—
—	—	—
—	—	—
—	115	—
—	—	28,902

Source : Construction and Planning Agency, MOI.

表65. 核發建築物建造執照—按區域別及用途別分(續)

區域別 Locality		辦公、服務類(G類) Business, Service	休閒、文教類(D類) Leisure, Education	衛生、福利、 更生類(F類) Health, Welfare, Regeneration
		總樓地板面積 (平方公尺) Total Floor Area (m ²)	總樓地板面積 (平方公尺) Total Floor Area (m ²)	總樓地板面積 (平方公尺) Total Floor Area (m ²)
一〇一年十二月 Dec., 2012		232,492	161,678	239,067
新北市	New Taipei City	20,242	43,780	129,107
臺北市	Taipei City	112,165	9,071	—
臺中市	Taichung City	23,222	13,786	2,141
臺南市	Tainan City	6,523	29,131	3,533
高雄市	Kaohsiung City	2,360	722	—
臺灣省	Taiwan Prov.	67,877	65,188	104,286
宜蘭縣	Yilan C.	16,390	5,126	61
桃園縣	Taoyuan C.	5,046	11,951	—
新竹縣	Hsinchu C.	11,569	4,156	—
苗栗縣	Miaoli C.	567	4,301	102,265
彰化縣	Changhua C.	18,244	9,718	272
南投縣	Nantou C.	641	4,947	—
雲林縣	Yunlin C.	3,916	4,769	—
嘉義縣	Chiayi C.	—	—	—
屏東縣	Pingtung C.	2,134	4,827	—
臺東縣	Taitung C.	203	245	1,688
花蓮縣	Hualien C.	863	7,072	—
澎湖縣	Penghu C.	4,800	123	—
基隆市	Keelung City	85	—	—
新竹市	Hsinchu City	2,544	7,953	—
嘉義市	Chiayi City	875	—	—
福建省	Fuchien Prov.	103	—	—
金門縣	Kinmen C.	103	—	—
連江縣	Lienchiang C.	—	—	—
國家公園管理處	N.P.Adm.	—	—	—
其他內政部 指定特設主 管建築機關	Other M.O.I. Const. Orgs.	—	—	—

TABLE 65. ISSUED BUILDING CONSTRUCTION LICENSE
- BY LOCALITY AND USE (CONT.)

公共集會類(A類) Assembly	宗教、殯葬類(E類) Religion, Funeral	危險物品類(I類) Hazard Contents	其他 Others
總樓地板面積 (平方公尺) Total Floor Area (m ²)	總樓地板面積 (平方公尺) Total Floor Area (m ²)	總樓地板面積 (平方公尺) Total Floor Area (m ²)	總樓地板面積 (平方公尺) Total Floor Area (m ²)
515	22,233	326	168,055
—	—	—	1,036
—	—	—	—
—	80	—	4,831
—	5,052	—	19,553
—	742	—	45,893
515	16,359	—	96,436
—	—	—	12,185
—	—	—	128
—	—	—	885
—	—	—	2,670
—	2,570	—	3,736
—	7,222	—	1,985
—	—	—	20,657
—	1,256	—	5,001
—	596	—	37,604
—	—	—	359
515	4,319	—	6,611
—	396	—	—
—	—	—	3,564
—	—	—	980
—	—	—	71
—	—	—	—
—	—	—	—
—	—	—	—
—	—	—	—
—	—	326	306

表66. 核發建築物建造執照年累計—按區域別及用途別分

區域別 Locality	總計 Grand Total		住宿類(H類) 住宅(H2) Residential	
	總件數 Total Cases	總樓地板面積 (平方公尺) Total Floor Area (m ²)	宅數 Houses	總樓地板面積 (平方公尺) Total Floor Area (m ²)
	一〇一年一至十二月 Jan. - Dec., 2012	31,237	32,882,939	98,663
新北市 New Taipei City	690	4,904,056	19,270	3,337,059
臺北市 Taipei City	303	1,667,655	5,588	1,113,122
臺中市 Taichung City	3,431	3,805,441	9,840	2,105,237
臺南市 Tainan City	5,145	3,001,241	7,951	1,638,673
高雄市 Kaohsiung City	3,160	3,589,274	12,101	2,433,602
臺灣省 Taiwan Prov.	17,954	14,370,066	42,864	8,521,151
宜蘭縣 Yilan C.	2,096	913,580	2,760	573,819
桃園縣 Taoyuan C.	2,136	4,681,351	17,521	3,293,608
新竹縣 Hsinchu C.	843	1,318,186	4,436	969,337
苗栗縣 Miaoli C.	1,636	1,074,427	3,222	585,582
彰化縣 Changhua C.	2,097	1,350,202	2,475	498,155
南投縣 Nantou C.	1,695	497,649	1,634	283,213
雲林縣 Yunlin C.	1,735	909,237	1,504	316,682
嘉義縣 Chiayi C.	1,040	498,438	1,031	178,988
屏東縣 Pingtung C.	1,608	868,377	1,325	291,028
臺東縣 Taitung C.	625	242,353	606	123,529
花蓮縣 Hualien C.	836	375,438	767	186,539
澎湖縣 Penghu C.	419	165,302	339	86,229
基隆市 Keelung City	74	120,626	274	45,054
新竹市 Hsinchu City	412	1,094,144	4,178	917,021
嘉義市 Chiayi City	702	260,756	792	172,367
福建省 Fuchien Prov.	319	247,809	898	130,622
金門縣 Kinmen C.	311	234,124	877	129,001
連江縣 Lienchiang C.	8	13,685	21	1,621
國家公園管理處 N.P.Adm.	44	18,048	48	15,302
其他內政部 指定特設主 管建築機關 Other M.O.I. Const. Orgs.	191	1,279,349	103	24,691

資料來源：本部營建署。

TABLE 66. ISSUED BUILDING CONSTRUCTION LICENSE OF THE YEAR - BY LOCALITY AND USE

Lodging 宿舍安養(H1) Dormitory, Care	商業類(B類) Commerce	工業、倉儲類(C類) Industry, Storage
總樓地板面積 (平方公尺) Total Floor Area (m ²)	總樓地板面積 (平方公尺) Total Floor Area (m ²)	總樓地板面積 (平方公尺) Total Floor Area (m ²)
178,938	1,064,986	5,616,946
12,646	63,800	438,901
17,564	34,859	43,414
12,380	112,293	487,832
17,523	224,929	676,549
7,172	31,427	383,249
111,653	505,824	2,579,403
5,387	93,509	158,093
2,663	80,504	938,904
6,043	6,562	144,573
10,654	54,356	215,190
16,380	6,603	523,479
177	35,500	56,803
24,765	14,499	161,813
4,704	2,659	72,099
5,140	3,455	217,325
19,142	32,719	7,735
5,069	63,610	24,304
—	55,175	3,408
2,824	—	19,493
8,602	1,998	20,254
103	54,675	15,930
—	91,739	5,592
—	91,739	5,592
—	—	—
—	115	356
—	—	1,001,650

Source : Construction and Planning Agency, MOI.

表66. 核發建築物建造執照年累計—按區域別及用途別分(續)

區域別		辦公、服務類(G類)	休閒、文教類(D類)	衛生、福利、 更生類(F類)
Locality		Business, Service	Leisure, Education	Health, Welfare, Regeneration
		總樓地板面積 (平方公尺) Total Floor Area (m ²)	總樓地板面積 (平方公尺) Total Floor Area (m ²)	總樓地板面積 (平方公尺) Total Floor Area (m ²)
一〇一年一至十二月 Jan. - Dec., 2012		1,973,615	1,178,370	509,457
新北市	New Taipei City	385,930	268,250	195,223
臺北市	Taipei City	364,330	81,195	5,500
臺中市	Taichung City	263,824	105,657	18,612
臺南市	Tainan City	35,770	66,750	29,767
高雄市	Kaohsiung City	112,918	126,688	30,200
臺灣省	Taiwan Prov.	616,007	506,556	229,814
宜蘭縣	Yilan C.	21,479	18,819	5,412
桃園縣	Taoyuan C.	126,260	76,002	21,075
新竹縣	Hsinchu C.	68,640	41,314	11,996
苗栗縣	Miaoli C.	38,982	28,079	105,187
彰化縣	Changhua C.	87,325	37,589	22,033
南投縣	Nantou C.	27,891	23,386	86
雲林縣	Yunlin C.	53,055	57,313	4,696
嘉義縣	Chiayi C.	25,602	91,144	332
屏東縣	Pingtung C.	24,394	24,468	7,694
臺東縣	Taitung C.	7,785	17,290	21,208
花蓮縣	Hualien C.	4,729	46,458	15,034
澎湖縣	Penghu C.	12,097	5,613	1,147
基隆市	Keelung City	6,096	6,869	7,549
新竹市	Hsinchu City	104,049	26,173	4,481
嘉義市	Chiayi City	7,623	6,039	1,884
福建省	Fuchien Prov.	4,989	3,373	341
金門縣	Kinmen C.	2,361	3,100	341
連江縣	Lienchiang C.	2,628	273	—
國家公園管理處	N.P.Adm.	112	1,844	—
其他內政部 指定特設主 管建築機關	Other M.O.I. Const. Orgs.	189,735	18,057	—

TABLE 66. ISSUED BUILDING CONSTRUCTION LICENSE OF THE YEAR
- BY LOCALITY AND USE (CONT.)

公共集會類(A類)	宗教、殯葬類(E類)	危險物品類(I類)	其他
Assembly	Religion, Funeral	Hazard Contents	Others
總樓地板面積 (平方公尺) Total Floor Area (m ²)	總樓地板面積 (平方公尺) Total Floor Area (m ²)	總樓地板面積 (平方公尺) Total Floor Area (m ²)	總樓地板面積 (平方公尺) Total Floor Area (m ²)
96,852	214,271	37,288	2,692,757
—	28,909	4,131	169,207
477	1,046	395	5,753
33,346	12,508	1,602	652,150
—	27,286	12,115	271,879
1,705	16,647	6,770	438,896
52,161	126,743	11,225	1,109,529
—	8,940	—	28,122
9,655	24,899	2,600	105,181
6,673	920	626	61,502
—	6,472	58	29,867
5,767	36,654	5,120	111,097
6,551	14,244	—	49,798
—	1,824	1,008	273,582
—	6,530	131	116,249
18,321	11,683	1,323	263,546
1,638	2,796	359	8,152
2,093	8,849	—	18,753
—	1,633	—	—
—	980	—	31,761
1,463	—	—	10,103
—	319	—	1,816
9,163	925	—	1,065
—	925	—	1,065
9,163	—	—	—
—	207	—	112
—	—	1,050	44,166

表67. 核發建築物建造執照—按月別及構造別分

TABLE 67. ISSUED BUILDING CONSTRUCTION LICENSE
- BY MONTH AND MATERIAL

年 (月) 別 Year (Month)	總 計 Grand Total		鋼骨鋼筋混凝土構造 Steel Frame & Reinforced Concrete		混凝土構造 (含鋼筋混凝土構造) Reinforced Concrete	
	總樓地板面積 (平方公尺) Total Floor Area (m ²)	工程造價 (千元) Construction Cost (NT\$1,000)	總樓地板面積 (平方公尺) Total Floor Area (m ²)	工程造價 (千元) Construction Cost (NT\$1,000)	總樓地板面積 (平方公尺) Total Floor Area (m ²)	工程造價 (千元) Construction Cost (NT\$1,000)
九十二年 2003	28,356,495	175,334,284	3,866,111	28,524,166	22,705,124	139,843,209
九十三年 2004	42,497,328	277,717,192	4,933,554	33,329,726	36,056,208	237,962,210
九十四年 2005	43,200,430	304,675,107	6,229,770	50,194,385	35,743,442	249,629,876
九十五年 2006	36,664,413	267,312,199	3,981,978	32,230,864	28,169,000	204,444,750
九十六年 2007	34,732,493	265,738,929	3,432,350	29,476,759	27,170,986	209,466,147
九十七年 2008	26,166,355	205,553,677	2,281,922	18,180,109	20,376,501	164,441,531
九十八年 2009	19,915,953	151,163,768	1,639,709	13,832,261	15,448,595	119,364,115
九十九年 2010	31,174,017	246,976,514	2,766,716	22,702,009	23,226,966	183,507,913
一〇〇年 2011	34,148,423	278,145,137	2,842,385	24,699,083	26,333,369	214,634,370
十二月 Dec.	3,971,597	33,994,957	475,389	4,927,245	3,122,755	26,671,021
一〇一年 2012	32,882,939	274,087,239	3,320,043	31,561,045	24,673,817	209,142,311
一月 Jan.	2,663,062	21,801,141	258,219	2,428,579	2,139,569	17,588,821
二月 Feb.	1,894,132	14,821,856	129,289	1,187,689	1,533,213	12,317,090
三月 Mar.	3,399,511	27,831,797	542,605	4,151,503	2,390,282	20,523,885
四月 Apr.	2,424,294	19,755,884	174,743	1,261,911	1,854,374	15,307,903
五月 May	3,092,232	25,779,608	254,325	2,779,471	2,472,321	20,562,155
六月 June	2,961,669	27,316,050	124,469	1,206,736	2,460,920	24,060,469
七月 July	2,336,790	17,610,656	148,537	1,795,409	1,726,924	12,971,300
八月 Aug.	2,433,032	20,842,421	112,454	823,529	2,046,115	18,216,672
九月 Sept.	2,295,485	18,015,140	213,575	2,062,339	1,447,780	12,072,089
十月 Oct.	2,819,513	21,773,010	503,916	3,128,096	1,785,226	14,692,211
十一月 Nov.	3,307,703	28,915,571	631,359	7,872,682	2,332,703	19,369,581
十二月 Dec.	3,255,516	29,624,105	226,552	2,863,101	2,484,390	21,460,135
較上月增減(%) VS.with Last Month	-1.58	2.45	-64.12	-63.63	6.50	10.79
較上年同月增減(%) VS. with Last Year	-18.03	-12.86	-52.34	-41.89	-20.44	-19.54

鋼構造(94年以前為 鋼架構造) Steel		磚構造 Brick		木構造 Wooden		其 他 Others	
總樓地板面積 (平方公尺) Total Floor Area (m ²)	工程造價 (千元) Construction Cost (NT\$1,000)	總樓地板面積 (平方公尺) Total Floor Area (m ²)	工程造價 (千元) Construction Cost (NT\$1,000)	總樓地板面積 (平方公尺) Total Floor Area (m ²)	工程造價 (千元) Construction Cost (NT\$1,000)	總樓地板面積 (平方公尺) Total Floor Area (m ²)	工程造價 (千元) Construction Cost (NT\$1,000)
1,151,657	4,383,395	297,622	1,014,636	81,508	220,059	254,473	1,348,819
897,496	3,832,154	275,109	1,000,509	70,743	243,401	264,218	1,349,192
857,045	3,339,429	205,452	804,590	39,048	159,939	125,673	546,888
4,236,672	29,477,657	182,790	693,428	28,125	106,384	65,848	359,116
3,895,789	25,861,181	168,267	658,154	28,911	97,962	36,190	178,726
3,271,227	22,055,298	182,550	650,051	28,145	99,840	26,010	126,848
2,623,168	17,223,876	139,471	509,877	31,873	104,495	33,137	129,144
4,868,625	39,615,016	167,049	624,092	56,668	153,655	87,993	373,829
4,642,872	37,326,627	140,802	473,611	52,482	143,218	136,513	868,228
347,273	2,285,574	11,415	38,414	6,637	13,132	8,128	59,571
4,659,354	32,559,418	149,348	498,522	37,093	107,394	43,284	218,549
255,052	1,740,166	5,812	23,201	771	1,867	3,639	18,507
206,584	1,245,845	21,210	60,904	1,519	2,708	2,317	7,620
437,686	3,026,673	19,432	61,713	1,659	4,948	7,847	63,075
377,319	3,114,889	7,981	30,656	217	607	9,660	39,918
350,831	2,386,020	10,260	28,199	515	1,208	3,980	22,555
360,590	1,993,459	10,585	35,755	1,750	8,358	3,355	11,273
447,054	2,794,855	4,898	19,561	3,929	11,521	5,448	18,010
249,441	1,708,890	19,390	72,581	3,608	10,770	2,024	9,979
613,319	3,815,781	12,351	39,399	6,832	18,425	1,628	7,107
516,295	3,899,880	6,153	23,296	6,129	17,693	1,794	11,834
317,811	1,587,934	22,135	71,708	2,778	8,042	917	5,624
527,372	5,245,026	9,141	31,549	7,386	21,247	675	3,047
65.94	230.31	-58.70	-56.00	165.87	164.20	-26.39	-45.82
51.86	129.48	-19.92	-17.87	11.29	61.80	-91.70	-94.89

資料來源：本部營建署。
說 明：94年以前，混凝土構造為鋼筋混凝土造。

Source : Construction and Planning Agency, MOI.
Note : Prior to 2005, concret construction contains only reinforced concrete construction.

表68. 核發建築物建造執照—按區域別及構造別分

TABLE 68. ISSUED BUILDING CONSTRUCTION LICENSE - BY LOCALITY AND MATERIAL

區域別 Locality	總計 Grand Total		鋼骨鋼筋混凝土構造 Steel Frame & Reinforced Concrete		混凝土構造 (含鋼筋混凝土構造) Reinforced Concrete	
	總樓地板面積 (平方公尺) Total Floor Area (m ²)	工程造價 (千元) Construction Cost (NT\$1,000)	總樓地板面積 (平方公尺) Total Floor Area (m ²)	工程造價 (千元) Construction Cost (NT\$1,000)	總樓地板面積 (平方公尺) Total Floor Area (m ²)	工程造價 (千元) Construction Cost (NT\$1,000)
一〇一年十二月 Dec., 2012	3,255,516	29,624,105	226,552	2,863,101	2,484,390	21,460,135
新北市 New Taipei City	433,043	5,846,939	130,528	2,251,583	292,396	3,495,585
臺北市 Taipei City	272,028	4,360,109	6,367	96,652	72,095	771,531
臺中市 Taichung City	245,706	2,021,341	15,927	98,977	216,981	1,843,684
臺南市 Tainan City	369,689	2,663,323	6,874	36,580	300,792	2,291,257
高雄市 Kaohsiung City	432,782	2,881,737	1,236	6,798	317,619	2,250,201
臺灣省 Taiwan Prov.	1,446,146	11,586,301	65,330	371,409	1,230,920	10,554,284
宜蘭縣 Yilan C.	198,197	1,420,622	—	—	180,871	1,325,949
桃園縣 Taoyuan C.	404,519	4,773,932	15,265	96,962	372,595	4,572,944
新竹縣 Hsinchu C.	75,229	422,974	—	—	55,031	322,493
苗栗縣 Miaoli C.	219,341	1,598,340	889	4,441	207,373	1,547,148
彰化縣 Changhua C.	102,717	577,324	41,683	230,570	60,972	346,536
南投縣 Nantou C.	38,595	195,378	2,788	14,018	31,369	162,904
雲林縣 Yunlin C.	94,020	430,830	1,187	6,050	67,558	362,305
嘉義縣 Chiayi C.	28,514	140,447	432	2,160	22,815	120,913
屏東縣 Pingtung C.	71,041	326,739	454	2,275	28,404	143,257
臺東縣 Taitung C.	8,881	45,596	772	3,862	6,586	36,067
花蓮縣 Hualien C.	41,677	216,035	—	—	39,424	206,094
澎湖縣 Penghu C.	12,265	60,097	196	981	11,145	55,733
基隆市 Keelung City	4,465	49,741	—	—	3,859	44,720
新竹市 Hsinchu City	130,599	1,238,575	1,273	7,892	127,946	1,223,505
嘉義市 Chiayi City	16,086	89,671	391	2,198	14,972	83,716
福建省 Fuchien Prov.	23,197	98,905	290	1,102	22,005	94,926
金門縣 Kinmen C.	23,197	98,905	290	1,102	22,005	94,926
連江縣 Lienchiang C.	—	—	—	—	—	—
國家公園管理處 N.P.Adm.	603	2,433	—	—	603	2,433
其他內政部 指定特設主 管建築機關 Other M.O.I. Const. Orgs.	32,322	163,017	—	—	30,979	156,234

資料來源：本部營建署。

鋼構造 Steel		磚構造 Brick		木構造 Wooden		其他 Others	
總樓地板面積 (平方公尺) Total Floor Area (m ²)	工程造價 (千元) Construction Cost (NT\$1,000)	總樓地板面積 (平方公尺) Total Floor Area (m ²)	工程造價 (千元) Construction Cost (NT\$1,000)	總樓地板面積 (平方公尺) Total Floor Area (m ²)	工程造價 (千元) Construction Cost (NT\$1,000)	總樓地板面積 (平方公尺) Total Floor Area (m ²)	工程造價 (千元) Construction Cost (NT\$1,000)
527,372	5,245,026	9,141	31,549	7,386	21,247	675	3,047
10,119	99,771	—	—	—	—	—	—
193,566	3,491,926	—	—	—	—	—	—
12,631	76,961	167	1,719	—	—	—	—
53,669	311,226	3,259	9,452	5,095	14,808	—	—
113,732	623,924	—	—	—	—	195	814
143,152	638,466	4,453	15,703	2,291	6,439	—	—
17,090	94,013	—	—	236	660	—	—
16,291	102,224	368	1,802	—	—	—	—
19,969	99,840	—	—	229	641	—	—
10,869	45,934	210	817	—	—	—	—
62	218	—	—	—	—	—	—
4,438	18,456	—	—	—	—	—	—
24,546	59,719	729	2,756	—	—	—	—
3,192	11,538	1,178	3,299	897	2,537	—	—
40,130	174,680	1,124	3,926	929	2,601	—	—
1,523	5,667	—	—	—	—	—	—
2,253	9,941	—	—	—	—	—	—
80	280	844	3,103	—	—	—	—
606	5,021	—	—	—	—	—	—
1,380	7,178	—	—	—	—	—	—
723	3,757	—	—	—	—	—	—
—	—	902	2,877	—	—	—	—
—	—	902	2,877	—	—	—	—
—	—	—	—	—	—	—	—
—	—	—	—	—	—	—	—
—	—	—	—	—	—	—	—
503	2,752	360	1,798	—	—	480	2,233

Source : Construction and Planning Agency, MOI.

表69. 核發建築物拆除執照—按月別及用途別分

年 (月) 別 Year (Month)	總計 Grand Total			件數 Cases
	件數 Cases	宅數 Houses	總樓地板面積 (平方公尺) Total Floor Area (m ²)	
九十二年 2003	1,939	2,484	1,408,193	981
九十三年 2004	1,897	3,146	1,892,970	901
九十四年 2005	2,153	3,500	2,597,506	1,028
九十五年 2006	2,065	3,161	1,645,123	1,119
九十六年 2007	2,136	4,173	2,391,170	1,129
九十七年 2008	1,752	4,012	1,934,243	863
九十八年 2009	1,772	3,870	1,585,362	876
九十九年 2010	2,520	5,521	2,543,820	1,325
一〇〇年 2011	2,376	5,563	2,379,930	1,138
十二月 Dec.	233	625	226,709	105
一〇一年 2012	2,529	4,679	2,208,117	1,199
一月 Jan.	134	192	220,338	68
二月 Feb.	216	491	160,356	88
三月 Mar.	229	398	172,847	118
四月 Apr.	198	313	189,859	92
五月 May	211	381	129,656	101
六月 June	187	304	148,639	74
七月 July	296	479	324,753	141
八月 Aug.	191	344	153,161	95
九月 Sept.	213	410	139,348	116
十月 Oct.	224	451	209,682	105
十一月 Nov.	224	448	172,216	105
十二月 Dec.	206	468	187,262	96
較上月增減(%) VS. with Last Month	-8.04	4.46	8.74	-8.57
較上年同月增減(%) VS. with Last Year	-11.59	-25.12	-17.40	-8.57

資料來源：本部營建署。

TABLE 69. ISSUED BUILDING DEMOLITION LICENSE
- BY MONTH AND USE

住宅 Housing		其他 Others		
宅數 Houses	總樓地板面積 (平方公尺) Total Floor Area (m ²)	件數 Cases	宅數 Houses	總樓地板面積 (平方公尺) Total Floor Area (m ²)
1,489	318,537	958	995	1,089,656
1,519	366,311	996	1,627	1,526,659
2,309	359,667	1,125	1,191	2,237,839
2,035	346,403	946	1,126	1,298,720
2,648	418,589	1,007	1,525	1,972,581
2,763	388,904	889	1,249	1,545,339
2,486	353,027	896	1,384	1,232,335
3,925	580,958	1,195	1,596	1,962,862
3,034	428,627	1,238	2,529	1,951,303
249	45,317	128	376	181,392
3,002	461,780	1,330	1,677	1,746,337
98	22,859	66	94	197,479
352	46,554	128	139	113,802
260	46,268	111	138	126,579
197	51,169	106	116	138,690
246	26,667	110	135	102,989
179	23,853	113	125	124,786
315	44,702	155	164	280,051
196	26,163	96	148	126,998
246	38,672	97	164	100,676
263	40,600	119	188	169,082
314	50,036	119	134	122,180
336	44,237	110	132	143,025
7.01	-11.59	-7.56	-1.49	17.06
34.94	-2.38	-14.06	-64.89	-21.15

Source : Construction and Planning Agency, MOI.

表70. 核發建築物拆除執照－按區域別及用途別分

區域別 Locality	總計 Grand Total			件數 Cases
	件數 Cases	宅數 Houses	總樓地板面積 (平方公尺) Total Floor Area (m ²)	
一〇一年十二月 Dec., 2012	206	468	187,262	96
新北市 New Taipei City	19	52	38,720	9
臺北市 Taipei City	12	114	30,659	9
臺中市 Taichung City	32	89	11,755	22
臺南市 Tainan City	24	22	37,787	10
高雄市 Kaohsiung City	29	31	9,334	19
臺灣省 Taiwan Prov.	90	160	59,007	27
宜蘭縣 Yilan C.	1	1	45	—
桃園縣 Taoyuan C.	7	74	18,224	2
新竹縣 Hsinchu C.	3	3	4,790	1
苗栗縣 Miaoli C.	5	5	2,784	3
彰化縣 Changhua C.	14	17	12,401	6
南投縣 Nantou C.	5	4	8,058	—
雲林縣 Yunlin C.	1	1	11	—
嘉義縣 Chiayi C.	17	5	3,278	1
屏東縣 Pingtung C.	8	9	1,377	2
臺東縣 Taitung C.	1	6	504	—
花蓮縣 Hualien C.	9	14	4,131	3
澎湖縣 Penghu C.	1	1	218	1
基隆市 Keelung City	3	3	388	1
新竹市 Hsinchu City	6	6	1,069	3
嘉義市 Chiayi City	9	11	1,729	4
福建省 Fuchien Prov.	—	—	—	—
金門縣 Kinmen C.	—	—	—	—
連江縣 Lienchiang C.	—	—	—	—
國家公園管理處 N.P.Adm.	—	—	—	—
其他內政部 指定特設主 管建築機關 Other M.O.I. Const. Orgs.	—	—	—	—

資料來源：本部營建署。

TABLE 70. ISSUED BUILDING DEMOLITION LICENSE
- BY LOCALITY AND USE

住宅 Housing		其他 Others		
宅數 Houses	總樓地板面積 (平方公尺) Total Floor Area (m ²)	件數 Cases	宅數 Houses	總樓地板面積 (平方公尺) Total Floor Area (m ²)
336	44,237	110	132	143,025
41	2,857	10	11	35,863
94	14,248	3	20	16,411
74	6,159	10	15	5,596
9	2,769	14	13	35,018
20	3,028	10	11	6,306
98	15,176	63	62	43,831
—	—	1	1	45
69	7,742	5	5	10,482
1	117	2	2	4,673
3	450	2	2	2,334
9	4,088	8	8	8,313
—	—	5	4	8,058
—	—	1	1	11
1	12	16	4	3,266
2	273	6	7	1,104
—	—	1	6	504
4	605	6	10	3,526
1	218	—	—	—
1	97	2	2	291
3	621	3	3	448
4	953	5	7	776
—	—	—	—	—
—	—	—	—	—
—	—	—	—	—
—	—	—	—	—

Source : Construction and Planning Agency, MOI.

表71. 核發建築物使用執照—按月別及用途別分

年 (月) 別 Year (Month)	總計 Grand Total		住宿類(H類) 住宅(H2) Residential	
	總件數 Total Cases	總樓地板面積 (平方公尺) Total Floor Area (m ²)	宅數 Houses	總樓地板面積 (平方公尺) Total Floor Area (m ²)
	九十二年 2003	26,579	26,497,263	57,589
九十三年 2004	31,902	27,872,724	69,408	12,330,189
九十四年 2005	35,271	31,027,550	78,760	13,972,174
九十五年 2006	37,978	36,202,229	124,120	20,802,938
九十六年 2007	34,797	36,024,385	130,596	21,578,032
九十七年 2008	27,376	32,717,134	111,202	18,414,605
九十八年 2009	16,770	26,534,930	75,870	13,517,972
九十九年 2010	22,293	24,013,834	71,875	13,315,090
一〇〇年 2011	26,250	25,885,034	71,565	13,253,304
十二月 Dec.	2,569	3,166,790	9,008	1,501,690
一〇一年 2012	26,903	27,761,024	80,653	15,743,721
一月 Jan.	2,241	2,356,242	5,749	1,157,249
二月 Feb.	1,838	1,302,442	3,516	692,149
三月 Mar.	2,163	2,149,201	5,717	1,005,947
四月 Apr.	2,097	1,968,393	5,051	1,056,392
五月 May	2,475	2,288,775	7,017	1,327,327
六月 June	2,067	2,214,146	6,553	1,164,535
七月 July	2,276	2,509,234	7,408	1,488,884
八月 Aug.	2,238	2,379,134	7,204	1,414,001
九月 Sept.	2,034	2,012,110	5,879	1,184,531
十月 Oct.	2,434	2,601,866	7,577	1,567,222
十一月 Nov.	2,696	3,492,507	12,259	2,450,542
十二月 Dec.	2,344	2,486,974	6,723	1,234,942
較上月增減(%) VS. with Last Month	-13.06	-28.79	-45.16	-49.61
較上年同月增減(%) VS. with Last Year	-8.76	-21.47	-25.37	-17.76

資料來源：本部營建署。

說明：1. 95年起依「建築物使用類組及變更使用辦法」分類並歸入歷史資料。2. 94年以前，「住宿類住宅」為「住宅、農舍」，「商業類」為「商店、旅館、遊樂場」，「工業、倉儲類」為「工廠、倉庫」，「辦公、服務類」為「辦公室」，「休閒、文教類」為「學校」，「衛生、福利、更生」為「醫院」，其他為不歸類於前項者。

TABLE 71. ISSUED BUILDING USAGE LICENSE - BY MONTH AND USE

Lodging 宿舍安養(H1) Dormitory, Care	商業類(B類) Commerce	工業、倉儲類(C類) Industry, Storage
總樓地板面積 (平方公尺) Total Floor Area (m ²)	總樓地板面積 (平方公尺) Total Floor Area (m ²)	總樓地板面積 (平方公尺) Total Floor Area (m ²)
...	4,534,513	3,034,788
...	4,798,195	2,779,699
—	5,984,967	3,601,738
351,842	2,969,856	5,658,325
603,820	918,106	6,163,143
233,455	1,002,028	5,355,333
441,861	1,191,590	4,821,728
194,565	563,213	4,424,911
236,246	859,465	6,013,972
30,051	61,286	996,435
170,315	613,795	5,054,628
35,678	84,035	507,293
—	10,238	250,924
7,618	70,813	486,918
10,458	19,063	492,547
17,126	89,385	379,882
9,323	51,597	376,733
981	56,791	401,899
20,611	83,828	427,392
22,438	8,202	507,268
10,716	15,113	490,134
12,023	88,412	390,378
23,343	36,318	343,260
94.15	-58.92	-12.07
-22.32	-40.74	-65.55

Source : Construction and Planning Agency, MOI.

Note : 1. The figures are reclassified according to Architecture Usage Classification and Change Usage regulation since 2006.
2. Prior to 2005, Residential Lodging as Houses and Farmhouses; Commerce as Stores, Hotels and Playgrounds; Industry, Storage as Factories and entrepots; Business, Service as Offices; Leisure, Education as Schools; Health, Welfare, Regeneration as Hospitals; Others refer to the unclassified.

表71. 核發建築物使用執照—按月別及用途別分(續)

年 (月) 別 Year (Month)	辦公、服務類(G類) Business, Service	休閒、文教類(D類) Leisure, Education	衛生、福利、 更生類(F類) Health, Welfare, Regeneration
	總樓地板面積 (平方公尺) Total Floor Area (m ²)	總樓地板面積 (平方公尺) Total Floor Area (m ²)	總樓地板面積 (平方公尺) Total Floor Area (m ²)
九十二年 2003	2,656,023	2,057,008	251,370
九十三年 2004	1,437,657	2,046,863	442,695
九十四年 2005	1,324,176	1,705,410	443,348
九十五年 2006	2,310,545	1,963,544	494,289
九十六年 2007	2,772,328	1,998,771	425,343
九十七年 2008	3,549,581	2,058,782	583,728
九十八年 2009	2,582,687	2,227,010	353,167
九十九年 2010	2,076,337	1,284,411	266,410
一〇〇年 2011	1,329,646	1,497,456	399,191
十二月 Dec.	130,048	182,167	7,677
一〇一年 2012	1,932,119	1,517,068	298,172
一月 Jan.	227,151	170,187	17,560
二月 Feb.	104,596	103,456	2,169
三月 Mar.	164,500	257,361	46,038
四月 Apr.	82,714	101,970	6,414
五月 May	104,939	86,475	7,433
六月 June	168,067	118,201	22,473
七月 July	168,479	116,919	22,332
八月 Aug.	94,474	139,376	33,766
九月 Sept.	22,794	132,110	7,485
十月 Oct.	142,929	114,818	27,676
十一月 Nov.	270,097	70,298	10,350
十二月 Dec.	381,379	105,897	94,476
較上月增減(%) VS. with Last Month	41.20	50.64	812.81
較上年同月增減(%) VS. with Last Year	193.26	-41.87	1,130.64

說明：3. 自95年起數字包括內政部指定特設主管建築機關資料。

TABLE 71. ISSUED BUILDING USAGE LICENSE - BY MONTH AND USE(CONT.)

公共集會類(A類) Assembly	宗教、殯葬類(E類) Religion, Funeral	危險物品類(I類) Hazard Contents	其他 Others
總樓地板面積 (平方公尺) Total Floor Area (m ²)	總樓地板面積 (平方公尺) Total Floor Area (m ²)	總樓地板面積 (平方公尺) Total Floor Area (m ²)	總樓地板面積 (平方公尺) Total Floor Area (m ²)
		3,304,479	
		4,037,426	
		3,995,737	
84,564	173,524	17,426	1,375,376
60,293	170,402	30,148	1,303,999
109,933	215,577	32,678	1,161,434
198,626	234,140	16,285	949,864
61,873	215,777	10,723	1,600,524
59,356	182,354	16,430	2,037,614
十二月 Dec.	1,334	44,719	3,092
41,973	279,567	18,909	2,090,757
713	17,152	124	139,100
1,478	7,425	4,195	125,812
211	15,723	—	94,072
1,650	24,038	456	172,691
303	10,484	825	264,596
3,301	10,122	205	289,589
879	33,617	8,362	210,091
7,901	9,855	835	147,095
—	4,780	1,113	121,389
2,672	8,189	—	222,397
4,599	6,001	13	189,794
18,266	132,181	2,781	114,131
297.17	2,102.65	21,292.31	-39.87
1,269.27	195.58	-10.06	-45.21

Note : 3.The figures include the data of M.O.I. Const. Orgs. since 2006.

表72. 核發建築物使用執照—按區域別及用途別分

區域別 Locality	總計 Grand Total		住宿類(H類) 住宅(H2) Residential	
	總件數 Total Cases	總樓地板面積 (平方公尺) Total Floor Area (m ²)	宅數 Houses	總樓地板面積 (平方公尺) Total Floor Area (m ²)
	一〇一年十二月 Dec., 2012	2,344	2,486,974	6,723
新北市 New Taipei City	39	340,430	1,607	223,479
臺北市 Taipei City	24	178,207	170	38,994
臺中市 Taichung City	212	297,118	567	135,062
臺南市 Tainan City	484	330,726	887	181,727
高雄市 Kaohsiung City	170	193,570	630	108,250
臺灣省 Taiwan Prov.	1,372	1,016,389	2,809	535,601
宜蘭縣 Yilan C.	152	58,892	193	39,662
桃園縣 Taoyuan C.	110	216,408	539	91,287
新竹縣 Hsinchu C.	82	283,130	534	126,450
苗栗縣 Miaoli C.	121	81,536	534	76,727
彰化縣 Changhua C.	138	90,816	161	37,875
南投縣 Nantou C.	112	37,518	114	23,983
雲林縣 Yunlin C.	118	54,935	102	24,531
嘉義縣 Chiayi C.	187	28,471	181	23,032
屏東縣 Pingtung C.	143	68,040	101	25,225
臺東縣 Taitung C.	39	10,106	29	6,519
花蓮縣 Hualien C.	56	17,605	48	11,036
澎湖縣 Penghu C.	29	10,281	15	4,484
基隆市 Keelung City	7	5,697	5	746
新竹市 Hsinchu City	28	38,817	201	33,453
嘉義市 Chiayi City	50	14,137	52	10,591
福建省 Fuchien Prov.	22	8,985	39	7,080
金門縣 Kinmen C.	20	8,167	37	6,262
連江縣 Lienchiang C.	2	818	2	818
國家公園管理處 N.P.Adm.	6	12,763	3	1,008
其他內政部 指定特設主 管建築機關 Other M.O.I. Const. Orgs.	15	108,786	11	3,741

資料來源：本部營建署。

TABLE 72. ISSUED BUILDING USAGE LICENSE
- BY LOCALITY AND USE

Lodging	商業類(B類) Commerce	工業、倉儲類(C類) Industry, Storage
宿舍安養(H1) Dormitory, Care		
總樓地板面積 (平方公尺) Total Floor Area (m ²)	總樓地板面積 (平方公尺) Total Floor Area (m ²)	總樓地板面積 (平方公尺) Total Floor Area (m ²)
23,343	36,318	343,260
—	—	4,572
—	—	4,630
5,569	20,780	44,323
71	9,457	40,750
500	—	7,020
1,235	6,081	180,445
488	452	9,812
—	—	64,696
—	—	34,023
—	303	1,362
—	—	29,616
428	75	6,485
319	400	20,662
—	—	2,658
—	4,307	2,927
—	—	493
—	544	3,361
—	—	1,093
—	—	1,297
—	—	1,960
—	—	—
—	—	714
—	—	714
—	—	—
31	—	—
15,937	—	60,806

Source : Construction and Planning Agency, MOI.

表72. 核發建築物使用執照—按區域別及用途別分(續)

區域別		辦公、服務類(G類)	休閒、文教類(D類)	衛生、福利、 更生類(F類)
Locality		Business, Service	Leisure, Education	Health, Welfare, Regeneration
		總樓地板面積 (平方公尺) Total Floor Area (m ²)	總樓地板面積 (平方公尺) Total Floor Area (m ²)	總樓地板面積 (平方公尺) Total Floor Area (m ²)
一〇一年十二月 Dec., 2012		381,379	105,897	94,476
新北市	New Taipei City	92,179	9,726	2,521
臺北市	Taipei City	105,376	10,894	10,096
臺中市	Taichung City	79,080	2,033	4,825
臺南市	Tainan City	4,234	10,921	64,060
高雄市	Kaohsiung City	47,807	20,116	1,041
臺灣省	Taiwan Prov.	24,680	51,695	11,933
宜蘭縣	Yilan C.	2,739	2,723	706
桃園縣	Taoyuan C.	5,048	11,773	—
新竹縣	Hsinchu C.	951	7,283	—
苗栗縣	Miaoli C.	868	—	—
彰化縣	Changhua C.	3,331	13,595	1,467
南投縣	Nantou C.	674	2,990	1,619
雲林縣	Yunlin C.	1,329	1,095	2,310
嘉義縣	Chiayi C.	148	1,551	—
屏東縣	Pingtung C.	3,963	3,912	5,011
臺東縣	Taitung C.	—	510	820
花蓮縣	Hualien C.	2,140	177	—
澎湖縣	Penghu C.	2,315	2,108	—
基隆市	Keelung City	307	2,792	—
新竹市	Hsinchu City	47	1,186	—
嘉義市	Chiayi City	820	—	—
福建省	Fuchien Prov.	—	512	—
金門縣	Kinmen C.	—	512	—
連江縣	Lienchiang C.	—	—	—
國家公園管理處	N.P.Adm.	25	—	—
其他內政部 指定特設主 管建築機關	Other M.O.I. Const. Orgs.	27,998	—	—

TABLE 72. ISSUED BUILDING USAGE LICENSE
- BY LOCALITY AND USE (CONT.)

公共集會類(A類)	宗教、殯葬類(E類)	危險物品類(I類)	其他
Assembly	Religion, Funeral	Hazard Contents	Others
總樓地板面積 (平方公尺) Total Floor Area (m ²)	總樓地板面積 (平方公尺) Total Floor Area (m ²)	總樓地板面積 (平方公尺) Total Floor Area (m ²)	總樓地板面積 (平方公尺) Total Floor Area (m ²)
18,266	132,181	2,781	114,131
4,093	3,860	—	—
—	8,056	—	161
—	110	—	5,336
—	454	—	19,052
—	785	—	8,051
2,474	118,237	2,477	81,531
1,616	—	—	694
—	11	325	43,268
—	114,308	—	115
—	2,035	—	241
—	—	364	4,568
—	1,254	—	10
—	182	1,008	3,099
—	108	205	769
577	60	575	21,483
—	279	—	1,485
—	—	—	347
281	—	—	—
—	—	—	555
—	—	—	2,171
—	—	—	2,726
—	679	—	—
—	679	—	—
—	—	—	—
11,699	—	—	—
—	—	304	—

表73. 核發建築物使用執照年累計—按區域別及用途別分

區域別 Locality	總計 Grand Total		住宿類(H類) 住宅(H2) Residential	
	總件數 Total Cases	總樓地板面積 (平方公尺) Total Floor Area (m ²)	宅數 Houses	總樓地板面積 (平方公尺) Total Floor Area (m ²)
	一〇一年一至十二月 Jan. - Dec., 2012	26,903	27,761,024	80,653
新北市 New Taipei City	503	4,115,199	17,263	3,019,766
臺北市 Taipei City	355	2,490,721	6,428	1,244,498
臺中市 Taichung City	2,974	3,444,027	9,136	1,923,555
臺南市 Tainan City	4,624	2,315,169	6,027	1,265,244
高雄市 Kaohsiung City	2,949	2,880,723	9,999	1,915,219
臺灣省 Taiwan Prov.	15,203	11,325,466	31,404	6,306,217
宜蘭縣 Yilan C.	1,618	566,012	1,763	355,839
桃園縣 Taoyuan C.	1,587	3,124,408	8,873	1,722,122
新竹縣 Hsinchu C.	877	1,633,654	5,545	1,195,713
苗栗縣 Miaoli C.	1,249	609,534	1,981	365,870
彰化縣 Changhua C.	1,758	1,052,926	2,105	446,853
南投縣 Nantou C.	1,298	372,072	1,200	185,539
雲林縣 Yunlin C.	1,491	844,249	1,279	287,722
嘉義縣 Chiayi C.	1,033	453,620	805	138,560
屏東縣 Pingtung C.	1,611	780,179	1,258	269,324
臺東縣 Taitung C.	544	154,884	543	98,271
花蓮縣 Hualien C.	739	318,546	658	145,185
澎湖縣 Penghu C.	275	90,696	201	48,481
基隆市 Keelung City	62	202,481	696	116,357
新竹市 Hsinchu City	348	888,703	3,592	747,266
嘉義市 Chiayi City	713	233,502	905	183,115
福建省 Fuchien Prov.	153	70,801	355	57,495
金門縣 Kinmen C.	139	60,900	335	54,224
連江縣 Lienchiang C.	14	9,901	20	3,271
國家公園管理處 N.P.Adm.	19	16,834	14	4,849
其他內政部 指定特設主 管建築機關 Other M.O.I. Const. Orgs.	123	1,102,084	27	6,878

資料來源：本部營建署。

TABLE 73. ISSUED BUILDING USAGE LICENSE OF THE YEAR
- BY LOCALITY AND USE

Lodging 宿舍安養(H1) Dormitory, Care	商業類(B類) Commerce	工業、倉儲類(C類) Industry, Storage
總樓地板面積 (平方公尺) Total Floor Area (m ²)	總樓地板面積 (平方公尺) Total Floor Area (m ²)	總樓地板面積 (平方公尺) Total Floor Area (m ²)
170,315	613,795	5,054,628
19,366	29,570	490,490
9,019	91,455	93,887
5,569	163,003	556,357
16,440	25,745	455,386
6,845	18,836	373,280
91,747	284,415	2,227,862
24,750	20,259	47,124
10,089	53,021	987,632
—	3,612	165,173
7,886	6,446	80,764
15,694	8,608	348,826
6,552	23,578	89,401
3,593	15,579	225,562
2,337	9,046	100,859
10,441	42,747	95,914
1,408	16,709	13,905
928	43,553	21,792
—	640	7,545
—	—	9,434
8,069	30,169	27,318
—	10,448	6,613
—	771	1,664
—	—	1,541
—	771	123
31	—	—
21,298	—	855,702

Source : Construction and Planning Agency, MOI.

表73. 核發建築物使用執照年累計—按區域別及用途別分(續)

區域別		辦公、服務類(G類)	休閒、文教類(D類)	衛生、福利、更生類(F類)
Locality		Business, Service	Leisure, Education	Health, Welfare, Regeneration
		總樓地板面積 (平方公尺) Total Floor Area (m ²)	總樓地板面積 (平方公尺) Total Floor Area (m ²)	總樓地板面積 (平方公尺) Total Floor Area (m ²)
一〇一年一至十二月 Jan. - Dec., 2012		1,932,119	1,517,068	298,172
新北市	New Taipei City	311,978	201,441	7,713
臺北市	Taipei City	592,827	234,301	12,496
臺中市	Taichung City	166,867	157,302	17,424
臺南市	Tainan City	28,741	106,970	74,405
高雄市	Kaohsiung City	232,950	182,445	15,940
臺灣省	Taiwan Prov.	451,932	566,986	170,194
宜蘭縣	Yilan C.	31,888	51,630	4,816
桃園縣	Taoyuan C.	106,401	35,290	25,254
新竹縣	Hsinchu C.	31,338	54,902	26,826
苗栗縣	Miaoli C.	69,542	18,648	31,588
彰化縣	Changhua C.	33,166	65,636	17,732
南投縣	Nantou C.	10,406	13,248	4,603
雲林縣	Yunlin C.	43,501	38,749	4,739
嘉義縣	Chiayi C.	16,444	59,913	2,610
屏東縣	Pingtung C.	18,613	79,980	13,270
臺東縣	Taitung C.	1,864	9,487	2,468
花蓮縣	Hualien C.	6,653	54,595	25,579
澎湖縣	Penghu C.	15,245	15,443	1,544
基隆市	Keelung City	25,156	17,139	6,385
新竹市	Hsinchu City	32,019	33,740	1,157
嘉義市	Chiayi City	9,696	18,586	1,623
福建省	Fuchien Prov.	2,880	7,081	—
金門縣	Kinmen C.	2,810	1,415	—
連江縣	Lienchiang C.	70	5,666	—
國家公園管理處	N.P.Adm.	129	—	—
其他內政部 指定特設主 管建築機關	Other M.O.I. Const. Orgs.	143,815	60,542	—

TABLE 73. ISSUED BUILDING USAGE LICENSE OF THE YEAR
- BY LOCALITY AND USE (CONT.)

公共集會類(A類)	宗教、殯葬類(E類)	危險物品類(I類)	其他
Assembly	Religion, Funeral	Hazard Contents	Others
總樓地板面積 (平方公尺) Total Floor Area (m ²)	總樓地板面積 (平方公尺) Total Floor Area (m ²)	總樓地板面積 (平方公尺) Total Floor Area (m ²)	總樓地板面積 (平方公尺) Total Floor Area (m ²)
41,973	279,567	18,909	2,090,757
4,093	5,638	294	24,850
2,059	14,175	—	196,004
—	17,431	270	436,249
272	17,359	11,677	312,930
6,739	31,389	750	96,330
16,880	192,896	5,490	1,010,847
1,616	1,740	—	26,350
7,221	16,298	530	160,550
1,508	114,367	—	40,215
303	13,459	587	14,441
447	4,286	919	110,759
1,990	3,762	—	32,993
297	1,626	1,008	221,873
187	19,028	205	104,431
1,128	13,543	1,031	234,188
—	1,989	15	8,768
369	1,913	787	17,192
1,318	480	—	—
—	—	—	28,010
496	375	408	7,686
—	30	—	3,391
231	679	—	—
231	679	—	—
—	—	—	—
11,699	—	—	126
—	—	428	13,421

表74. 核發建築物使用執照—按月別及構造別分

年 (月) 別 Year (Month)	總 計 Grand Total		鋼骨鋼筋混凝土構造 Steel Frame & Reinforced Concrete		混凝土構造 (含鋼筋混凝土構造) Reinforced Concrete	
	總樓地板面積 (平方公尺) Total Floor Area (m ²)	工程造價 (千元) Construction Cost (NT\$1,000)	總樓地板面積 (平方公尺) Total Floor Area (m ²)	工程造價 (千元) Construction Cost (NT\$1,000)	總樓地板面積 (平方公尺) Total Floor Area (m ²)	工程造價 (千元) Construction Cost (NT\$1,000)
九十二年 2003	26,497,263	172,144,295	5,108,309	42,682,779	19,539,935	120,593,226
九十三年 2004	27,872,724	182,271,070	4,177,308	34,616,346	22,548,253	142,601,682
九十四年 2005	31,027,550	204,429,033	4,502,408	34,735,657	25,511,864	165,583,977
九十五年 2006	36,202,229	244,845,529	2,756,303	20,457,343	30,001,164	203,681,945
九十六年 2007	36,024,385	254,004,222	3,075,708	21,826,477	29,443,170	211,978,853
九十七年 2008	32,717,134	246,476,575	2,085,985	15,339,383	26,910,688	206,303,433
九十八年 2009	26,534,930	213,321,500	2,933,172	25,175,671	20,635,417	167,269,319
九十九年 2010	24,013,834	185,920,181	2,884,144	23,293,972	17,404,202	136,401,363
一〇〇年 2011	25,885,034	190,240,394	2,277,772	18,204,808	19,261,070	144,737,134
十二月 Dec.	3,166,790	23,229,960	141,317	841,697	2,398,275	19,139,614
一〇一年 2012	27,761,024	215,963,640	2,260,855	20,862,806	21,216,710	166,701,630
一月 Jan.	2,356,242	16,791,122	223,520	1,526,064	1,757,874	13,296,219
二月 Feb.	1,302,442	9,207,475	67,228	485,838	1,070,039	7,893,563
三月 Mar.	2,149,201	15,955,029	172,676	1,701,619	1,600,999	11,787,603
四月 Apr.	1,968,393	14,044,415	58,347	444,059	1,652,515	12,320,430
五月 May	2,288,775	16,555,363	78,796	454,650	1,873,034	13,887,531
六月 June	2,214,146	17,997,827	124,098	1,052,300	1,645,005	13,029,252
七月 July	2,509,234	20,151,545	147,211	1,089,462	1,995,567	17,176,326
八月 Aug.	2,379,134	18,270,071	129,501	884,421	1,955,973	15,552,390
九月 Sept.	2,012,110	15,868,240	161,902	1,352,803	1,590,019	13,192,224
十月 Oct.	2,601,866	20,464,651	274,449	2,478,319	2,005,315	16,442,966
十一月 Nov.	3,492,507	31,369,496	594,164	7,110,651	2,339,537	19,117,735
十二月 Dec.	2,486,974	19,288,406	228,963	2,282,620	1,730,833	13,005,391
較上月增減(%) VS. with Last Month	-28.79	-38.51	-61.46	-67.90	-26.02	-31.97
較上年同月增減(%) VS. with Last Year	-21.47	-16.97	62.02	171.19	-27.83	-32.05

資料來源：本部營建署。

說明：94年以前，混凝土構造為鋼筋混凝土造。

TABLE 74. ISSUED BUILDING USAGE LICENSE
- BY MONTH AND MATERIAL

鋼構造(94年以前為 鋼架構造) Steel		磚構造 Brick		木構造 Wooden		其 他 Others	
總樓地板面積 (平方公尺) Total Floor Area (m ²)	工程造價 (千元) Construction Cost (NT\$1,000)	總樓地板面積 (平方公尺) Total Floor Area (m ²)	工程造價 (千元) Construction Cost (NT\$1,000)	總樓地板面積 (平方公尺) Total Floor Area (m ²)	工程造價 (千元) Construction Cost (NT\$1,000)	總樓地板面積 (平方公尺) Total Floor Area (m ²)	工程造價 (千元) Construction Cost (NT\$1,000)
996,681	5,116,241	254,300	977,849	74,666	173,421	523,372	2,600,779
632,745	2,747,975	205,851	748,047	74,350	195,393	234,217	1,361,627
617,514	2,596,872	191,506	694,938	47,469	153,967	156,789	663,622
3,185,263	19,755,112	204,669	725,716	24,581	73,023	30,249	152,390
3,236,855	19,158,898	203,279	769,800	32,350	113,054	33,023	157,140
3,451,295	23,775,418	218,577	853,783	21,593	70,542	28,996	134,016
2,742,070	20,053,572	157,989	622,697	28,276	95,461	38,006	104,780
3,495,211	25,456,947	156,899	557,347	46,854	112,690	26,524	97,862
4,064,152	26,360,189	166,581	569,321	44,829	121,051	70,630	247,891
595,447	3,158,129	13,759	50,359	8,944	26,786	9,048	13,375
4,024,917	27,499,529	165,831	593,408	41,502	134,141	51,209	172,126
352,515	1,898,840	9,818	36,520	225	730	12,290	32,749
151,147	779,291	5,402	24,807	3,284	11,671	5,342	12,305
352,485	2,396,517	11,426	37,537	5,271	10,705	6,344	21,048
215,483	1,118,867	29,131	123,638	3,970	10,866	8,947	26,555
319,614	2,152,689	9,494	34,933	5,728	17,626	2,109	7,934
409,324	3,798,251	32,363	104,136	1,606	4,876	1,750	9,012
353,186	1,840,490	11,399	41,389	1,871	3,878	-	-
280,949	1,775,187	3,242	13,225	3,037	8,828	6,432	36,020
247,299	1,279,935	7,637	28,475	3,755	9,675	1,498	5,128
296,795	1,444,705	18,522	59,877	2,949	28,142	3,836	10,642
534,076	5,063,219	17,310	54,240	6,651	18,691	769	4,960
512,044	3,951,538	10,087	34,631	3,155	8,453	1,892	5,773
-4.13	-21.96	-41.73	-36.15	-52.56	-54.78	146.03	16.39
-14.01	25.12	-26.69	-31.23	-64.72	-68.44	-79.09	-56.84

Source : Construction and Planning Agency, MOI.

Note : Prior to 2005, concrete construction contains only reinforced concrete construction.

表75. 核發建築物使用執照—按區域別及構造別分

區域別 Locality	總計 Grand-Total		鋼骨鋼筋混凝土構造 Steel Frame & Reinforced Concrete		混凝土構造 (含鋼筋混凝土構造) Reinforced Concrete	
	總樓地板面積 (平方公尺) Total Floor Area (m ²)	工程造價 (千元) Construction Cost (NT\$1,000)	總樓地板面積 (平方公尺) Total Floor Area (m ²)	工程造價 (千元) Construction Cost (NT\$1,000)	總樓地板面積 (平方公尺) Total Floor Area (m ²)	工程造價 (千元) Construction Cost (NT\$1,000)
一〇一年十二月 Dec., 2012	2,486,974	19,288,406	228,963	2,282,620	1,730,833	13,005,391
新北市 New Taipei City	340,430	4,033,157	50,363	751,129	219,694	2,229,012
臺北市 Taipei City	178,207	2,110,121	29,142	325,874	119,791	1,308,018
臺中市 Taichung City	297,118	2,550,084	48,284	546,380	209,759	1,605,520
臺南市 Tainan City	330,726	1,723,125	3,779	18,896	269,234	1,457,747
高雄市 Kaohsiung City	193,570	1,274,253	1,500	8,246	171,743	1,164,445
臺灣省 Taiwan Prov.	1,016,389	6,795,962	65,936	380,436	679,154	4,927,232
宜蘭縣 Yilan C.	58,892	335,542	10,280	61,588	38,536	221,667
桃園縣 Taoyuan C.	216,408	1,873,506	6,252	51,728	179,966	1,637,602
新竹縣 Hsinchu C.	283,130	1,986,734	—	—	136,292	1,102,193
苗栗縣 Miaoli C.	81,536	579,420	686	3,268	77,220	560,547
彰化縣 Changhua C.	90,816	495,076	33,635	187,569	55,398	305,524
南投縣 Nantou C.	37,518	190,524	8,104	39,981	22,605	117,459
雲林縣 Yunlin C.	54,935	263,653	2,702	13,514	27,976	139,044
嘉義縣 Chiayi C.	28,471	147,094	—	—	23,727	123,630
屏東縣 Pingtung C.	68,040	316,195	—	—	38,553	194,424
臺東縣 Taitung C.	10,106	46,458	—	—	6,299	33,111
花蓮縣 Hualien C.	17,605	86,722	177	884	11,520	61,049
澎湖縣 Penghu C.	10,281	51,132	1,197	5,992	9,006	44,836
基隆市 Keelung City	5,697	38,088	—	—	3,845	25,845
新竹市 Hsinchu City	38,817	307,678	—	—	37,181	299,123
嘉義市 Chiayi City	14,137	78,140	2,903	15,912	11,030	61,178
福建省 Fuchien Prov.	8,985	33,242	—	—	8,226	31,630
金門縣 Kinmen C.	8,167	29,747	—	—	7,408	28,135
連江縣 Lienchiang C.	818	3,495	—	—	818	3,495
國家公園管理處 N.P.Adm.	12,763	65,301	—	—	12,738	65,176
其他內政部 指定特設主 管建築機關 Other M.O.I. Const. Orgs.	108,786	703,161	29,959	251,659	40,494	216,611

資料來源：本部營建署。

TABLE 75. ISSUED BUILDING USAGE LICENSE
- BY LOCALITY AND MATERIAL

鋼構造 Steel		磚構造 Brick		木構造 Wooden		其他 Others	
總樓地板面積 (平方公尺) Total Floor Area (m ²)	工程造價 (千元) Construction Cost (NT\$1,000)	總樓地板面積 (平方公尺) Total Floor Area (m ²)	工程造價 (千元) Construction Cost (NT\$1,000)	總樓地板面積 (平方公尺) Total Floor Area (m ²)	工程造價 (千元) Construction Cost (NT\$1,000)	總樓地板面積 (平方公尺) Total Floor Area (m ²)	工程造價 (千元) Construction Cost (NT\$1,000)
512,044	3,951,538	10,087	34,631	3,155	8,453	1,892	5,773
70,373	1,053,016	—	—	—	—	—	—
29,274	476,229	—	—	—	—	—	—
38,995	396,758	80	1,426	—	—	—	—
52,653	231,875	5,060	14,607	—	—	—	—
19,709	99,180	269	924	—	—	349	1,458
262,802	1,460,063	3,919	16,062	3,155	8,453	1,423	3,716
10,076	52,287	—	—	—	—	—	—
28,178	177,679	633	3,109	72	251	1,307	3,137
146,596	883,865	—	—	242	676	—	—
3,047	13,428	583	2,177	—	—	—	—
1,783	1,983	—	—	—	—	—	—
6,693	32,505	—	—	—	—	116	579
23,296	107,438	961	3,657	—	—	—	—
4,481	22,470	263	994	—	—	—	—
28,417	119,195	221	861	849	1,715	—	—
2,798	9,703	872	3,399	137	245	—	—
3,745	17,662	308	1,561	1,855	5,566	—	—
—	—	78	304	—	—	—	—
1,852	12,243	—	—	—	—	—	—
1,636	8,555	—	—	—	—	—	—
204	1,050	—	—	—	—	—	—
—	—	759	1,612	—	—	—	—
—	—	759	1,612	—	—	—	—
—	—	—	—	—	—	—	—
25	125	—	—	—	—	—	—
38,213	234,292	—	—	—	—	120	599

Source :Construction and Planning Agency, MOI.

表76. 核發建築物使用執照—按高度別分

TABLE 76. ISSUED BUILDING USAGE LICENSE - BY HEIGHT

年 (月) 別 Year (Month)	總 計 Grand Total		7公尺以下 7m & Under 7m		超過7至15公尺 Over 7 Up to 15m	
	件 數 Cases	總樓地板面積 (平方公尺) Total Floor Area (m ²)	件 數 Cases	總樓地板面積 (平方公尺) Total Floor Area (m ²)	件 數 Cases	總樓地板面積 (平方公尺) Total Floor Area (m ²)
九十二年 2003	26,579	26,497,263	3,470	1,524,419	19,629	8,592,844
九十三年 2004	31,902	27,872,724	3,660	1,804,446	23,894	10,024,534
九十四年 2005	35,271	31,027,550	3,268	1,117,107	27,172	11,295,785
九十五年 2006	37,978	36,202,229	3,444	996,108	29,018	12,681,060
九十六年 2007	34,797	36,024,385	3,606	1,008,809	25,923	11,248,940
九十七年 2008	27,376	32,717,134	3,506	1,051,947	19,271	8,972,703
九十八年 2009	16,770	26,534,930	3,112	904,735	10,872	5,637,095
九十九年 2010	22,293	24,013,834	3,850	1,096,191	15,509	6,534,029
一〇〇年 2011	26,250	25,885,034	4,200	1,294,710	18,817	8,391,363
十二月 Dec.	2,569	3,166,790	460	166,445	1,726	897,388
一〇一年 2012	26,903	27,761,024	4,266	1,432,116	19,153	8,338,163
一 月 Jan.	2,241	2,356,242	344	107,076	1,558	728,904
二 月 Feb.	1,838	1,302,442	270	79,258	1,394	512,305
三 月 Mar.	2,163	2,149,201	368	108,068	1,480	643,323
四 月 Apr.	2,097	1,968,393	402	150,579	1,448	615,457
五 月 May	2,475	2,288,775	379	179,064	1,800	749,737
六 月 June	2,067	2,214,146	305	132,915	1,513	633,868
七 月 July	2,276	2,509,234	379	130,576	1,610	761,071
八 月 Aug.	2,238	2,379,134	362	90,932	1,570	704,416
九 月 Sept.	2,034	2,012,110	326	91,883	1,425	572,318
十 月 Oct.	2,434	2,601,866	418	125,259	1,694	768,195
十一月 Nov.	2,696	3,492,507	365	151,089	2,005	898,108
十二月 Dec.	2,344	2,486,974	348	85,417	1,656	750,461
較上月增減(%) VS. with Last Month	-13.06	-28.79	-4.66	-43.47	-17.41	-16.44
較上年同月增減(%) VS. with Last Year	-8.76	-21.47	-24.35	-48.68	-4.06	-16.37

資料來源：本部營建署。

超過15至30公尺 Over 15 Up to 30m		超過30至45公尺 Over 30 Up to 45m		超過45至60公尺 Over 45 Up to 60m		超過60公尺 Over 60m	
件 數 Cases	總樓地板面積 (平方公尺) Total Floor Area (m ²)	件 數 Cases	總樓地板面積 (平方公尺) Total Floor Area (m ²)	件 數 Cases	總樓地板面積 (平方公尺) Total Floor Area (m ²)	件 數 Cases	總樓地板面積 (平方公尺) Total Floor Area (m ²)
3,023	7,280,173	283	3,953,183	126	3,265,195	48	1,881,449
3,903	7,984,832	292	4,209,236	128	2,967,812	25	881,864
4,246	7,952,415	362	4,952,267	189	4,715,051	34	994,925
4,854	9,146,033	387	5,805,859	239	5,917,938	36	1,655,231
4,489	9,038,862	445	6,360,542	281	6,215,342	53	2,151,890
3,850	8,685,017	391	4,438,093	294	6,721,810	64	2,847,564
2,128	6,483,961	335	3,853,870	251	6,232,462	72	3,422,807
2,413	5,200,567	228	2,407,614	226	5,176,775	67	3,598,658
2,725	6,323,186	242	3,371,648	203	3,875,366	63	2,628,761
319	903,946	30	444,421	25	515,252	9	239,338
2,862	6,357,407	265	3,193,419	270	4,891,300	87	3,548,619
287	704,671	24	297,435	25	385,786	3	132,370
151	357,336	12	105,751	9	145,835	2	101,957
273	512,547	22	345,960	15	329,605	5	209,698
205	589,713	18	164,999	18	233,731	6	213,914
245	529,991	24	224,463	22	466,372	5	139,148
196	513,638	22	420,190	28	441,969	3	71,566
228	477,595	25	287,273	24	392,737	10	459,982
254	689,284	21	219,169	22	460,517	9	214,816
232	474,160	23	231,877	22	302,208	6	339,664
258	493,208	26	394,458	25	449,370	13	371,376
244	523,971	33	344,541	35	648,043	14	926,755
289	491,293	15	157,303	25	635,127	11	367,373
18.44	-6.24	-54.55	-54.34	-28.57	-1.99	-21.43	-60.36
-9.40	-45.65	-50.00	-64.60	0.00	23.27	22.22	53.50

Source : Construction and Planning Agency, MOI.

表77. 核發建築物使用執照—按層數別分

年(月)別 Year (Month)	總計 Grand Total		地上層			
			一至五層 1 - 5 Stories		六至十層 6 - 10 Stories	
	棟數(1) Buildings	總樓地板面積 (平方公尺) Total Floor Area (m ²)	棟數 Buildings	總樓地板面積 (平方公尺) Total Floor Area (m ²)	棟數 Buildings	總樓地板面積 (平方公尺) Total Floor Area (m ²)
九十二年2003	41,131	26,497,263	39,735	14,667,014	745	3,664,639
九十三年2004	51,231	27,872,724	49,701	17,052,480	889	3,803,460
九十四年2005	59,733	31,027,550	57,843	18,371,526	956	3,921,746
九十五年2006	65,571	36,202,229	62,923	21,326,660	1,079	4,467,048
九十六年2007	61,668	36,024,385	57,527	19,527,982	2,119	5,732,909
九十七年2008	47,521	32,717,134	44,385	16,511,818	1,613	5,063,057
九十八年2009	28,015	26,534,930	25,154	11,233,803	1,294	5,074,406
九十九年2010	35,232	24,013,834	33,711	12,077,948	563	3,217,016
一〇〇年2011	40,713	25,885,034	39,117	15,561,710	610	2,859,786
十二月Dec.	4,672	3,166,790	4,479	1,775,632	70	566,213
一〇一年2012	41,595	27,761,024	39,709	15,085,193	602	3,122,461
一月Jan.	3,607	2,356,242	3,479	1,487,139	60	301,931
二月Feb.	2,511	1,302,442	2,444	887,291	33	101,246
三月Mar.	3,268	2,149,201	3,136	1,196,171	68	350,518
四月Apr.	3,120	1,968,393	3,005	1,141,728	62	362,061
五月May	3,641	2,288,775	3,438	1,360,782	38	162,852
六月June	3,119	2,214,146	2,979	1,151,507	53	435,004
七月July	3,538	2,509,234	3,390	1,328,841	44	141,024
八月Aug.	3,390	2,379,134	3,198	1,294,219	92	300,619
九月Sept.	2,957	2,012,110	2,829	1,053,389	45	173,242
十月Oct.	3,899	2,601,866	3,591	1,391,077	25	187,903
十一月Nov.	4,891	3,492,507	4,688	1,524,131	41	216,210
十二月Dec.	3,654	2,486,974	3,532	1,268,918	41	389,851
較上月增減(%) VS. with Last Month	-25.29	-28.79	-24.66	-16.74	0.00	80.31
較上年同月增減(%) VS. with Last Year	-21.79	-21.47	-21.14	-28.54	-41.43	-31.15

TABLE 77. ISSUED BUILDING USAGE LICENSE - BY STORY

Over Ground						地下層 Under Ground	
十一至十五層 11 - 15 Stories		十六至二十層 16 - 20 Stories		二十一層以上 21 Stories & Over			
棟數 Buildings	總樓地板面積 (平方公尺) Total Floor Area (m ²)	棟數 Buildings	總樓地板面積 (平方公尺) Total Floor Area (m ²)	棟數 Buildings	總樓地板面積 (平方公尺) Total Floor Area (m ²)	棟數 Buildings	總樓地板面積 (平方公尺) Total Floor Area (m ²)
616	4,162,937	14	265,052	21	935,248	3,283	2,802,373
599	4,333,504	24	423,970	18	579,599	3,200	1,679,711
859	5,837,418	43	382,046	32	529,016	4,623	1,985,798
1,469	8,651,319	43	589,424	44	1,156,687	13	11,091
1,889	8,591,302	61	800,889	70	1,370,874	2	429
1,307	7,974,858	137	1,460,609	74	1,692,017	5	14,775
1,338	6,427,776	115	1,386,167	109	2,411,264	5	1,514
790	5,144,752	78	1,265,587	90	2,296,421	—	12,110
836	5,416,606	78	920,642	71	1,126,272	1	18
104	586,080	5	63,915	14	174,950	—	—
1,013	5,827,232	127	1,112,116	142	2,591,702	2	22,320
60	434,967	3	44,876	5	87,329	—	—
29	192,336	1	33,066	3	68,891	1	19,612
56	391,376	3	125,821	4	83,877	1	1,438
37	226,514	2	23,856	14	213,861	—	373
106	607,844	55	98,154	4	59,143	—	—
80	556,069	4	27,373	3	44,193	—	—
74	557,584	18	192,293	12	289,492	—	—
80	513,681	12	144,257	8	126,358	—	—
67	444,918	7	171,298	9	168,366	—	897
248	619,382	6	61,846	29	341,658	—	—
113	778,227	8	94,376	41	879,563	—	—
63	504,334	8	94,900	10	228,971	—	—
-44.25	-35.19	0.00	0.56	-75.61	-73.97	—	—
-39.42	-13.95	60.00	48.48	-28.57	30.88	—	—

Source : Construction and Planning Agency, MOI.

Note : 1. Grand total of buildings is the sum of the buildings over ground before 2005.

2. Underground refers to single building(eg. basement) dugged from the ground since 2006.

資料來源：本部營建署。

說明：1. 94年以前，總棟數為地上層棟數合計。

2. 95年起，地下層指僅開挖平面以下如地下室等之建築物地下層。

表 78. 核發建築物使用執照—按使用分區別分

年 (月) 別 Year (Month)	總 計 Grand Total			都 市 計 畫		
	基地面積 (平方公尺) Basement Area (m ²)	地面層面積 (平方公尺) Ground Floor Area (m ²)	總樓地板面積 (平方公尺) Total Floor Area (m ²)	住宅區 Residential Total Floor Area (m ²)	商業區 Commercial Total Floor Area (m ²)	工業區 Industrial Total Floor Area (m ²)
九十二年 2003	441,874,737	6,803,342	26,497,263	12,194,624	2,783,259	2,871,865
九十三年 2004	321,678,743	7,834,833	27,872,724	14,054,623	2,457,453	2,768,667
九十四年 2005	274,652,107	7,744,725	31,027,550	15,839,014	3,148,440	3,611,497
九十五年 2006	459,194,221	8,950,581	36,202,229	18,005,522	3,754,684	3,847,018
九十六年 2007	506,372,547	8,858,023	36,024,385	17,123,019	3,523,822	3,845,198
九十七年 2008	404,015,402	7,846,515	32,717,134	14,202,371	3,821,718	4,167,664
九十八年 2009	357,532,104	5,983,726	26,534,930	10,369,041	3,107,622	3,586,949
九十九年 2010	238,510,037	6,020,687	24,013,834	9,829,805	2,816,250	2,996,961
一〇〇年 2011	236,823,193	7,443,386	25,885,034	10,714,608	2,152,475	3,250,877
十二月 Dec.	14,879,868	887,462	3,166,790	1,209,833	153,953	415,559
一〇一年 2012	222,390,135	7,562,671	27,761,024	12,876,762	2,632,066	3,113,513
一月 Jan.	19,924,149	708,550	2,356,242	1,030,302	149,787	323,777
二月 Feb.	9,347,593	400,232	1,302,442	614,228	92,411	163,172
三月 Mar.	26,258,971	637,802	2,149,201	892,203	204,231	172,319
四月 Apr.	10,164,694	571,980	1,968,393	817,633	212,347	352,050
五月 May	15,944,982	657,835	2,288,775	1,142,957	126,438	231,555
六月 June	9,267,903	620,577	2,214,146	966,607	183,608	196,293
七月 July	12,597,256	673,544	2,509,234	998,010	591,572	162,471
八月 Aug.	23,789,290	615,536	2,379,134	1,136,433	199,517	360,640
九月 Sept.	19,773,408	525,724	2,012,110	1,049,138	49,271	336,111
十月 Oct.	34,538,854	733,329	2,601,866	1,253,221	204,565	390,639
十一月 Nov.	14,558,115	762,924	3,492,507	2,053,269	238,802	243,600
十二月 Dec.	26,224,920	654,638	2,486,974	922,761	379,517	180,886
較上月增減(%) VS. with Last Month	80.14	-14.19	-28.79	-55.06	58.93	-25.74
較上年同月增減(%) VS. with Last Year	76.24	-26.23	-21.47	-23.73	146.51	-56.47

資料來源：本部營建署。

TABLE 78. ISSUED BUILDING USAGE LICENSE - BY LANDUSE ZONES

區 域 內 Urban Planning Zone					都市計畫區域外 Non - Urban	
行政區 Administration	文教區 Education & Culture	風景區 Distinct Landscape	農業區 Agricultural	其他 Others	住宅 Residential	非住宅 Others
總樓地板面積 (平方公尺) Total Floor Area (m ²)	總樓地板面積 (平方公尺) Total Floor Area (m ²)	總樓地板面積 (平方公尺) Total Floor Area (m ²)	總樓地板面積 (平方公尺) Total Floor Area (m ²)	總樓地板面積 (平方公尺) Total Floor Area (m ²)	總樓地板面積 (平方公尺) Total Floor Area (m ²)	總樓地板面積 (平方公尺) Total Floor Area (m ²)
647,917	1,890,221	50,879	1,256,068	2,267,501	1,015,059	1,519,870
325,997	2,054,451	66,423	1,155,437	2,415,211	984,475	1,589,987
223,888	1,341,867	88,752	1,490,487	3,107,918	687,562	—
307,397	1,250,497	37,270	1,645,316	4,269,831	1,102,617	1,982,077
447,245	1,654,568	26,443	1,638,669	3,017,852	1,116,111	3,631,458
412,527	1,362,910	35,372	1,007,531	3,052,602	688,761	3,965,678
524,597	1,677,961	92,265	811,554	2,644,811	610,269	3,109,861
636,437	1,091,240	71,822	794,361	2,277,041	785,459	2,714,458
731,925	1,213,774	30,661	1,131,848	3,255,273	442,648	2,960,945
56,987	110,705	15,943	145,162	699,051	83,782	275,815
306,348	1,044,101	16,481	1,123,305	3,233,960	437,446	2,977,042
5,356	117,303	284	78,996	272,793	45,849	331,795
965	74,406	643	38,737	130,246	36,142	151,492
515	249,214	1,456	90,783	288,795	24,282	225,403
10,112	46,672	879	96,254	232,536	18,717	181,193
12,171	30,221	1,404	113,141	312,606	42,449	275,833
5,698	75,874	2,603	87,029	419,143	29,102	248,189
28,610	78,001	928	91,358	225,713	46,680	285,891
35,526	67,838	2,802	119,149	196,268	32,452	228,509
3,151	103,637	2,089	78,917	115,920	17,238	256,638
41,774	95,562	957	116,427	197,983	29,816	270,922
15,420	38,963	2,143	122,000	390,030	75,173	313,107
147,050	66,410	293	90,514	451,927	39,546	208,070
853.63	70.44	-86.33	-25.81	15.87	-47.39	-33.55
158.04	-40.01	-98.16	-37.65	-35.35	-52.80	-24.56

Source : Construction and Planning Agency, MOI.

表79. 國家公園遊憩據點遊客人次及車輛次

年 (月) 別 Year (Month)	遊憩據點數(處) No. of Spots	遊客人次 Person-Times of Visitors	合計 Total
九十二年 2003	39	14,809,332	1,888,873
九十三年 2004	40	15,575,518	2,020,447
九十四年 2005	40	16,611,623	1,982,225
九十五年 2006	40	18,203,069	2,105,581
九十六年 2007	40	15,817,833	1,737,023
九十七年 2008	41	16,528,471	1,832,539
九十八年 2009	42	18,239,377	1,855,355
九十九年 2010	44	16,658,391	1,659,722
一〇〇年 2011	44	17,304,798	1,846,789
十二月 Dec.	44	1,299,247	123,847
一〇一年 2012	44	19,434,925	1,969,929
一月 Jan.	44	1,470,763	189,243
二月 Feb.	44	1,706,542	174,300
三月 Mar.	44	2,143,143	156,674
四月 Apr.	44	1,738,696	166,585
五月 May	44	1,659,304	154,191
六月 June	44	1,297,538	131,601
七月 July	44	1,877,401	217,145
八月 Aug.	44	1,438,732	154,489
九月 Sept.	44	1,275,119	143,765
十月 Oct.	44	1,658,606	176,519
十一月 Nov.	44	1,632,128	152,794
十二月 Dec.	44	1,536,953	152,623
較上月增減(%) VS. with Last Month	0.00	-5.83	-0.11
較上年同月增減(%) VS. with Last Year	0.00	18.30	23.24

資料來源：本部營建署。
說明：國家公園包括墾丁(民國71年公告)、玉山(74年)、陽明山(74年)、太魯閣(75年)、雲霸(81年)、金門(84年)、東沙環礁(96年)及台江(98年)等八處，其中東沙環礁暫不對外開放，但於高雄市設立海洋國家公園管理處負責其保育復育等經營管理工作，並兼辦遊客中心業務，提供民眾參觀導覽服務。

TABLE 79. VISITORS AND VEHICLES OF SPOTS IN NATIONAL PARKS

車 輛 次 Vehicle-Times			
大型車 Buses	中型車 Vans	小型車 Sedans	機車 Motorcycles
95,530	182,543	1,258,331	352,469
113,322	162,599	1,360,993	383,533
113,841	179,969	1,326,030	362,385
125,817	173,485	1,415,049	391,230
112,421	191,301	1,145,053	288,248
117,048	213,989	1,204,628	296,874
143,254	218,128	1,193,335	300,638
208,782	141,495	1,033,832	275,613
204,389	143,911	1,191,780	306,709
20,692	11,405	74,023	17,727
253,434	151,562	1,224,857	340,076
14,005	18,880	132,996	23,362
14,594	12,573	124,888	22,245
21,725	13,951	96,890	24,108
25,348	14,965	98,204	28,068
25,155	20,415	83,703	24,918
18,252	8,207	80,114	25,028
21,760	10,800	144,179	40,406
17,164	7,047	101,194	29,084
16,823	8,637	85,127	33,178
23,395	11,217	103,643	38,264
31,213	12,808	80,434	28,339
24,000	12,062	93,485	23,076
-23.11	-5.82	16.23	-18.57
15.99	5.76	26.29	30.17

Source: Construction and Planning Agency, MOI.
Note: National Parks include Kenting(proclaimed in 1982), Yushan(1985), Yangmingshan(1985), Taroko(1986), SheiPa(1992),Kinmen(1995), Dongsha Marine(2007) and Taijiang(2009). Dongsha Marine is not open temporarily to the public, but the "Marine National Park Administration Office" has been founded in Kaohsiung City in Oct. 2007 to take charge of the ecological protection and rehabilitation as well as providing some environmental knowledge introduction with regard to marine ecotourism for the public.

表80. 公寓大廈管理維護公司
Table 80. COMPANIES PROVIDING MANAGEMENT SERVICES
OF CONDOMINIUM BUILDING

年(月)底及區域別 End of Year (Month) & Locality	管理維護公司 (家) Companies Providing Management Services (Houses)	管理服務人員(人) Persons Providing Management Services (Persons)			
		合計 Total	事務管理 人員 Persons Providing Management Services of General Affair	技術服務人員 Persons Providing Technical Services	
				防火避難設施管理人員 Persons Providing Management Services of Fire-Protection Refuge Facilities	設備安全管理人員 Persons Providing Management Services of Equipment Safety
九十五年 2006	499	2,723	835	725	1,163
九十六年 2007	518	3,047	1,092	734	1,221
九十七年 2008	542	3,504	1,485	762	1,257
九十八年 2009	572	3,942	1,821	792	1,329
九十九年 2010	606	4,243	2,028	846	1,369
一〇〇年 2011	613	4,540	2,304	877	1,359
一〇一年 2012	642	4,798	2,492	944	1,362
七月 July	627	4,679	2,425	909	1,345
八月 Aug.	629	4,690	2,430	909	1,351
九月 Sept.	633	4,722	2,448	918	1,356
十月 Oct.	639	4,765	2,468	932	1,365
十一月 Nov.	641	4,784	2,483	941	1,360
十二月 Dec.	642	4,798	2,492	944	1,362
新北市 New Taipei City	117	841	411	175	255
臺北市 Taipei City	141	1,310	767	225	318
臺中市 Taichung City	139	995	506	200	289
臺南市 Tainan City	18	127	54	32	41
高雄市 Kaohsiung City	98	609	294	125	190
臺灣省 Taiwan Prov.	129	916	460	187	269
宜蘭縣 Yilan C.	2	12	5	3	4
桃園縣 Taoyuan C.	79	566	286	112	168
新竹縣 Hsinchu C.	5	41	21	7	13
苗栗縣 Miaoli C.	2	16	8	3	5
彰化縣 Changhua C.	7	37	18	12	7
南投縣 Nantou C.	1	—	—	—	—
雲林縣 Yunlin C.	1	5	1	1	3
嘉義縣 Chiayi C.	—	—	—	—	—
屏東縣 Pingtung C.	4	29	13	8	8
臺東縣 Taitung C.	—	—	—	—	—
花蓮縣 Hualien C.	2	10	2	4	4
澎湖縣 Penghu C.	1	8	4	2	2
基隆市 Keelung City	10	65	32	15	18
新竹市 Hsinchu City	13	104	56	18	30
嘉義市 Chiayi City	2	23	14	2	7
福建省 Fuchien Prov.	—	—	—	—	—
金門縣 Kinmen C.	—	—	—	—	—
連江縣 Lienchiang C.	—	—	—	—	—

資料來源：本部營建署。

Source: Construction and Planning Agency, MOI.

名詞定義

人口增加(成長)率	(%) =	當年(月)人口增加數÷上年(月)底人口數×1,000
性比例	(女=100) =	當年(月)底男性人口÷當年(月)底女性人口×100
戶量	(人/戶) =	當年(月)底人口數÷當年(月)底戶數
人口密度	(人/平方公里) =	當年(月)底人口數÷當年(月)底土地面積
年(月)中人口數	(人) =	(當年(月)底人口數+上年(月)底人口數)÷2
粗出生率	(%) =	當年(月)出生人數÷當年(月)中人口數×1,000
粗死亡率	(%) =	當年(月)死亡人數÷當年(月)中人口數×1,000
粗結婚率	(%) =	當年(月)結婚對數÷當年(月)中人口數×1,000
粗離婚率	(%) =	當年(月)離婚對數÷當年(月)中人口數×1,000
自然增加率	(%) =	粗出生率-粗死亡率
社會增加率	(%) =	(當年(月)遷入人口數-當年(月)遷出人口數)÷當年(月)中人口數×1,000
人口總增加率	(%) =	自然增加率+社會增加率
車輛肇事率	(件/萬輛) =	當年(月)車輛肇事總件數÷當年(月)中機動車輛數×10,000
低收入戶	(戶) :	<p>臺灣省、新北市 臺中市、臺南市第1款 金門縣、連江縣第1款 高雄市第1類 臺北市第0類</p> <p>臺灣省、新北市、臺中市、臺南市、高雄市、金門縣、連江縣全戶人口均無工作能力、無不動產、無收益，非靠救助無法生活者。</p> <p>臺北市第0類為全戶均無收入。</p>
低收入戶	(戶) :	<p>臺灣省、新北市 臺中市、臺南市第2款 金門縣、連江縣第2款 高雄市第2類 臺北市第1類 臺北市第2類</p> <p>臺灣省、新北市、臺中市、臺南市、高雄市、金門縣、連江縣為全家人口中具有工作能力者未超過全戶總人數三分之一，其家庭總收入平均分配全家人口，每人每月未超過最低生活費用三分之二者。</p> <p>臺北市第1類為每人每月大於0元，小於等於1,938元。 臺北市第2類為每人每月大於1,938元，小於等於7,750元。</p>
低收入戶	(戶) :	<p>臺灣省、新北市 臺中市、臺南市第3款 金門縣、連江縣第3款 高雄市第3類 高雄市第4類 臺北市第3類 臺北市第4類</p> <p>臺灣省、新北市、臺中市、臺南市、高雄市、金門縣、連江縣為前二種情形以外，家庭總收入平均分配全家人口，每人每月未超過最低生活費用者。</p> <p>高雄市第3類為全家人口中具有工作能力者未超過全戶總人數三分之一 高雄市第4類為家庭總收入未超過全家最低生活費者。 臺北市第3類為每人每月大於7,750元，小於等於10,656元。 臺北市第4類為每人每月大於10,656元，小於等於14,794元。</p>
最低生活費	(元/人/月) :	101年度起新北市11,832元，臺北市14,794元，臺中市10,303元，高雄市11,890元，臺灣省、臺南市10,244元，金門縣、連江縣8,798元。
急難救助	(人次) :	因生活突然發生困難或身體遭受嚴重傷病及其他意外變故需緊急救助使能渡過難關者。