

中華民國
內政統計月報

MONTHLY BULLETIN OF INTERIOR STATISTICS

REPUBLIC OF CHINA

中華民國一〇〇年十二月

DECEMBER 2011

內政部

一〇一年二月編印

MINISTRY OF THE INTERIOR, REPUBLIC OF CHINA

編輯說明

- 一、本月報之編印目的在提供本部主要業務之一般概況資料，以供釐訂政策及實施考核之參據，並提供本部網站 <http://www.moi.gov.tw/stat/> 查詢。
- 二、本月報所載資料部分數字間有修正者，凡與前期數字不同者，以本期數字為準。
- 三、本月報所用符號如下：

—：無數字	Ⓔ：修正數
...：數字不明	0：數字不及半單位
--：無意義	

Explanatory Notes

1. The main purpose of compiling this Monthly Bulletin is to show the results of general administrative work of Ministry of the Interior. It is intended to provide data for decision-making and evaluation.
2. In case the figures given in this issue don't agree with the corresponding figures in the previous issue because of revising, take the numerals of this issue as the basis.
3. The following symbols are used for tables:

— : nil	Ⓔ: revised figure
... : data unknown	0 : less than half a unit
-- : meaningless	

目 錄

	頁次
編輯說明.....	1
目錄.....	2
提要分析.....	7
一、地方行政區劃.....	8
二、人口概況.....	9
三、社會福利.....	10
四、土地建物登記.....	11
五、治安維護.....	12
六、入出國及移民.....	13
七、消防與緊急救護.....	14
八、營建管理.....	15
統計表.....	17
表 1. 內政統計指標.....	18
一、戶政	
表 2. 村里鄰戶數暨現住人口—按月別分.....	22
表 3. 村里鄰戶數暨現住人口—按區域別分.....	24
表 4. 現住人口動態登記—按月別分.....	26
表 5. 現住人口動態登記—按區域別分.....	30
表 6. 現住人口動態登記年累計—按區域別分.....	34
表 7. 結婚及離婚登記—按國籍及月別分.....	38
表 8. 結婚及離婚登記年累計—按國籍及區域別分.....	42
表 9. 現住人口遷入遷出登記—按月別分.....	46
表 10. 現住人口遷入遷出登記—按區域別分.....	58
表 11. 現住人口遷入遷出登記年累計—按區域別分.....	70
表 12. 現住原住民人口數—按月別分.....	82
表 13. 現住原住民人口數—按區域別分.....	84
表 14. 戶政管理服務案件.....	86
二、社政	
表 15. 低收入戶戶數及人數.....	88
表 16. 低收入戶生活扶助.....	90
表 17. 醫療、看護補助與災害及急難救助.....	94
表 18. 中低收入老人生活津貼.....	98
表 19. 身心障礙者人數.....	100
表 20. 人民團體—全國性.....	102
表 21. 國民年金被保險人數按身分、年齡及性別分.....	104
表 22. 國民年金核付人數及金額按給付種類分.....	106
三、地政	
表 23. 辦理土地登記及標示變更登記—按月別分.....	110
表 24. 辦理土地登記及標示變更登記—按區域別分.....	114
表 25. 辦理土地所有權登記—按月別分.....	118
表 26. 辦理土地所有權登記—按區域別分.....	122
表 27. 辦理土地他項權利登記—按月別分.....	126
表 28. 辦理土地他項權利登記—按區域別分.....	128
表 29. 辦理建物登記及標示變更登記—按月別分.....	130
表 30. 辦理建物登記及標示變更登記—按區域別分.....	134
表 31. 辦理建物所有權登記—按月別分.....	138
表 32. 辦理建物所有權登記—按區域別分.....	142
表 33. 辦理建物他項權利登記—按月別分.....	146
表 34. 辦理建物他項權利登記—按區域別分.....	148
表 35. 測量案件統計.....	150
表 36. 都市地價指數.....	152

	頁次
四、警政	
表 37. 警察機關受(處)理刑事案件.....	154
表 38. 警察機關受(處)理暴力犯罪.....	156
表 39. 警察機關查獲少年嫌疑犯人數.....	158
表 40. 警察機關檢肅毒品統計.....	160
表 41. 警察機關查獲槍砲、彈藥、刀械數量.....	162
表 42. 警察機關處理違反社會秩序維護法案件.....	164
表 43. 機動車輛數、道路交通事故原因及損傷.....	166
表 44. 道路交通事故按車種及道路類別分.....	168
表 45. 警察機關處理集會遊行發生數.....	170
表 46. 警察機關處理經濟案件.....	172
五、入出國及移民	
表 47. 實際入境人數—按性別、年齡及身分分.....	176
表 48. 實際入境人數—按入境地點分.....	178
表 49. 實際出境人數—按性別、年齡及身分分.....	180
表 50. 實際出境人數—按出境地點分.....	182
表 51. 外僑居留人數及查處非法外籍人士.....	184
表 52. 大陸地區配偶申請來臺團聚面談.....	186
表 53. 外籍配偶照顧輔導基金核定補助.....	188
表 54. 移民輔導成果.....	192
六、消防	
表 55. 消防安全設備查察處理.....	196
表 56. 火災次數—按起火處所分.....	198
表 57. 火災次數—按起火原因分.....	200
表 58. 火災次數—按類別及時間分.....	202
表 59. 火災死傷人數及財物損失.....	204
表 60. 起火建築物.....	206
表 61. 火災出動人員、車輛及其他裝備.....	208
表 62. 消防緊急救護服務.....	210
表 63. 消防緊急救護急救處置.....	212
七、營建	
表 64. 核發建築物建造執照—按月別及用途別分.....	214
表 65. 核發建築物建造執照—按區域別及用途別分.....	218
表 66. 核發建築物建造執照年累計—按區域別及用途別分.....	222
表 67. 核發建築物建造執照—按月別及構造別分.....	226
表 68. 核發建築物建造執照—按區域別及構造別分.....	228
表 69. 核發建築物拆除執照—按月別及用途別分.....	230
表 70. 核發建築物拆除執照—按區域別及用途別分.....	232
表 71. 核發建築物使用執照—按月別及用途別分.....	234
表 72. 核發建築物使用執照—按區域別及用途別分.....	238
表 73. 核發建築物使用執照年累計—按區域別及用途別分.....	242
表 74. 核發建築物使用執照—按月別及構造別分.....	246
表 75. 核發建築物使用執照—按區域別及構造別分.....	248
表 76. 核發建築物使用執照—按高度別分.....	250
表 77. 核發建築物使用執照—按層數別分.....	252
表 78. 核發建築物使用執照—按使用分區別分.....	254
表 79. 國家公園遊憩總點遊客人次及車輛次.....	256
表 80. 公寓大廈管理維護公司.....	258
名詞定義.....	259

CONTENTS

	Page
EXPLANATORY NOTES	1
CONTENTS	2
SUMMARY ANALYSIS	7
STATISTICAL TABLES	17
Table 1. Statistical Indicators of Interior	18
I . POPULATION	
Table 2. Number of Villages, Neighborhoods, Households and Resident Population — byMonth.....	22
Table 3. Number of Villages, Neighborhoods, Households and Resident Population — byLocality.....	24
Table 4. Mobility Status of Resident Population — byMonth.....	26
Table 5. Mobility Status of Resident Population — byLocality.....	30
Table 6. Mobility Status of Resident Population of the Year — byLocality.....	34
Table 7. Marriage and Divorce Registrations — byNationality and Month.....	38
Table 8. Marriage and Divorce Registrations of the Year — byNationality and Locality .	42
Table 9. Migration Registration of Resident Population — byMonth.....	46
Table 10. Migration Registration of Resident Population — byLocality.....	58
Table 11. Migration Registration of Resident Population of the Year — byLocality.....	70
Table 12. Indigenous People — byMonth.....	82
Table 13. Indigenous People — byLocality.....	84
Table 14. Offense and Service Cases of Population Administration	86
II . SOCIAL AFFAIRS	
Table 15. Households and Persons of Low-Income Families	88
Table 16. Living Assistance for Low-Income Families	90
Table 17. Medical Subsidies, Nursing Care Assistance of Caretakers, Aid for Disasters and Emergencies	94
Table 18. Living Allowance for Mid or Low Income Elders.....	98
Table 19. The Disabled Population.....	100
Table 20. National-wide Civic Associations	102
Table 21. The Insured Persons of National Pension by Identity, Age and Sex	104
Table 22. National Pension Insurance Payment by Perils.....	106
III . LAND ADMINISTRATION	
Table 23. Registration of Land and Registration of Change in Land Descriptions — byMonth.....	110
Table 24. Registration of Land and Registration of Change in Land Descriptions — byLocality.....	114

	Page
Table 25. Registration of Land Ownership — byMonth.....	118
Table 26. Registration of Land Ownership — byLocality.....	122
Table 27. Registration of Other Rights in Land — byMonth.....	126
Table 28. Registration of Other Rights in Land — byLocality.....	128
Table 29. Registration of Buildings and Registration of Change in Building Descriptions — byMonth.....	130
Table 30. Registration of Buildings and Registration of Change in Building Descriptions — byLocality.....	134
Table 31. Registration of Buildings' Ownership — byMonth.....	138
Table 32. Registration of Buildings' Ownership — byLocality.....	142
Table 33. Registration of Other Rights in Buildings — byMonth.....	146
Table 34. Registration of Other Rights in Buildings — byLocality.....	148
Table 35. Land Survey Cases	150
Table 36. Indices of Urban Land Price	152
IV . POLICE ADMINISTRATION	
Table 37. Offenses Handled by Police Organizations	154
Table 38. Violent Crime Handled by Police Organizations	156
Table 39. Juvenile Offenders Handled by Police Organizations	158
Table 40. Offenses of Narcotic Drugs	160
Table 41. Illegal Firearms, Ammunition and Knives Captured by Police Organizations.....	162
Table 42. Violation of the Law for Maintaining Social Order	164
Table 43. Registered Motor Vehicles and Road Traffic Accidents	166
Table 44. Road Traffic Accidents by Types of Vehicle and Road	168
Table 45. Assembly and Parade Handled by Police Organizations.....	170
Table 46. Discovered Economic Frauds Handled by Police Organizations	172
V . IMMIGRATION	
Table 47. Entry Persons — by Sex, Age, Identity.....	176
Table 48. Entry Persons — by Arriving Point.....	178
Table 49. Exit Persons — by Sex, Age, Identity.....	180
Table 50. Exit Persons — by Departing Point.....	182
Table 51. Foreign Residents and Ferreted Illegal Foreign Residents	184
Table 52. Interview Applications for Mainland Chinese Spouses Coming to Taiwan to Get Together with Family Members.....	186
Table 53. Subsidies of Foreign Spouses Care and Assistance Fund.....	188
Table 54. Immigrant Consultation and Assistance	192
VI . FIRE FIGHTING	
Table 55. Inspection and Supervision of Fire Safety Equipment.....	196
Table 56. Number of Fires — byCaughtPlace.....	198

Page

Table 57. Number of Fires — byCause.....	200
Table 58. Number of Fires — by Classification and Fire Time.....	202
Table 59. Losses of Fire Disasters	204
Table 60. Number of Fires of Caught Buildings	206
Table 61. Fire Services and Call Frequency	208
Table 62. Emergency Medical Services.....	210
Table 63. Rescue Treatments of Emergency Medical Services.....	212

VII. CONSTRUCTION AND PLANNING

Table 64. Issued Building Construction License — by Month and Use.....	214
Table 65. Issued Building Construction License — by Locality and Use.....	218
Table 66. Issued Building Construction License of the Year — by Locality and Use.....	222
Table 67. Issued Building Construction License — by Month and Material.....	226
Table 68. Issued Building Construction License — by Locality and Material.....	228
Table 69. Issued Building Demolition License — by Month and Use.....	230
Table 70. Issued Building Demolition License — by Locality and Use.....	232
Table 71. Issued Building Usage License — by Month and Use.....	234
Table 72. Issued Building Usage License — by Locality and Use.....	238
Table 73. Issued Building Usage License of the Year — by Locality and Use.....	242
Table 74. Issued Building Usage License — by Month and Material.....	246
Table 75. Issued Building Usage License — by Locality and Material.....	248
Table 76. Issued Building Usage License — by Height.....	250
Table 77. Issued Building Usage License — by Story.....	252
Table 78. Issued Building Usage License — by Land Use Zones.....	254
Table 79. Visitors and Vehicles of Spots in National Parks.....	256
Table 80. Companies Providing Management Services of Condominium Building.....	258

DEFINITION.....	259
------------------------	------------

提要分析

SUMMARY ANALYSIS

一、地方行政區劃

現有行政區域包括臺灣、福建省及新北、臺北、臺中、臺南、高雄直轄市；臺灣省設12縣、3省轄市，福建省設2縣。

直轄市、縣、省轄市下設368個鄉鎮市區；包括153個鄉、41個鎮、17個縣轄市、157個區。

100年12月底鄉鎮市區下共設7,835個村里，與上月底相同；村里下設有14萬7,828個鄰，亦與上月底相同。平均每個村里有19鄰；平均每個鄰有55戶，以臺北市之105戶為最多，臺中市67戶次之；平均每個村里有1,028戶，以臺北市每里2,193戶最多，臺中市每里1,389戶次之。

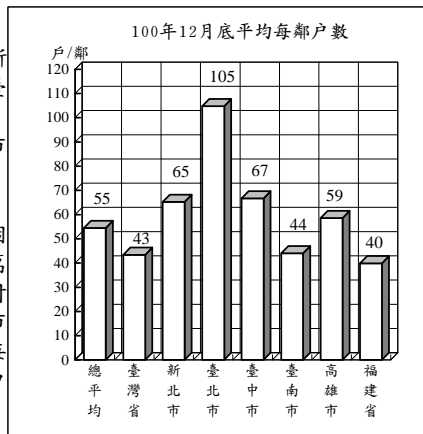

地方行政區劃

單位：個

年(月)底別	直轄市、縣、市數			鄉、鎮、市、區數				村、里數	鄰數
	直轄市	縣	省轄市	鄉	鎮	縣轄市	區		
民國91年底	2	18	5	226	61	32	50	7,809	146,266
民國92年底	2	18	5	226	61	32	50	7,809	145,971
民國93年底	2	18	5	226	61	32	49	7,810	146,225
民國94年底	2	18	5	226	61	32	49	7,833	146,967
民國95年底	2	18	5	226	61	32	49	7,828	147,134
民國96年底	2	18	5	226	61	32	49	7,826	147,342
民國97年底	2	18	5	226	61	32	49	7,827	147,591
民國98年底	2	18	5	226	61	32	49	7,834	147,863
民國99年底	2	18	5	226	61	33	49	7,835	147,877
民國100年12月底	5	14	3	153	41	17	157	7,835	147,828

說明：1. 鄰數採戶籍登記數。
2. 93年臺南市中區及西區合併為中西區。
3. 99年桃園縣楊梅鎮改制為縣轄市。
4. 99年12月25日臺北縣、臺中縣市、臺南縣市、高雄縣市改制或合併為新北市、臺中市、臺南市、高雄市等直轄市，自100年起依改制後鄉、鎮、市、區統計。

二、人口概況

100年12月底人口數2,322萬4,912人，性別比例為100.57，平均每戶2.88人，人口密度為每平方公里642人，其中以臺北市每平方公里9,753人最高。

各直轄市、縣(市)人口中，以新北市391萬6,451人占16.86%最多、高雄市277萬4,470人占11.95%居次、臺中市266萬4,394人占11.47%再次之。

100年12月出生登記計1萬8,703人，較上月增加1.41%；月粗出生率為0.81‰。死亡登記1萬2,725人，較上月增加5.09%；月粗死亡率為0.55‰。

100年12月結婚登記計1萬8,911對，較上月增加3.42%；月粗結婚率為0.81‰。離婚登記4,538對，較上月減少4.60%；月粗離婚率為0.20‰。

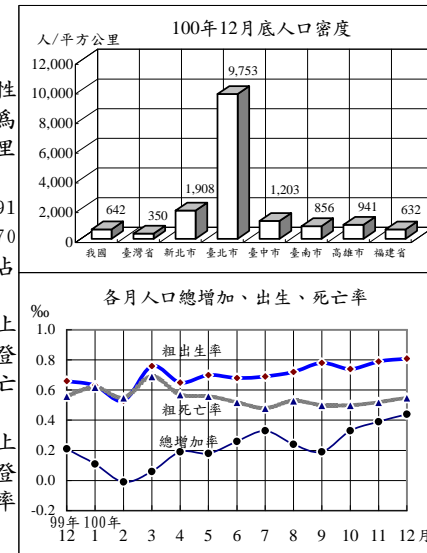

戶籍登記

年(月)別	戶數 ①	人口數 ①	戶量 (人/戶)①	人口密度 (人/平方公里)①	動態登記			
					出生 人數	死亡 人數	結婚 對數	離婚 對數
民國91年	6,925,019	22,520,776	3.25	622.33	247,530	128,636	172,655	61,213
民國92年	7,047,168	22,604,550	3.21	624.64	227,070	130,801	171,483	64,866
民國93年	7,179,943	22,689,122	3.16	626.98	216,419	135,092	131,453	62,796
民國94年	7,292,879	22,770,383	3.12	629.22	205,854	139,398	141,140	62,571
民國95年	7,394,758	22,876,527	3.09	632.16	204,459	135,839	142,669	64,540
民國96年	7,512,449	22,958,360	3.06	634.39	204,414	141,111	135,041	58,518
民國97年	7,655,772	23,037,031	3.01	636.57	198,733	143,624	154,866	55,995
民國98年	7,805,834	23,119,772	2.96	638.82	191,310	143,582	117,099	57,223
民國99年	7,937,024	23,162,123	2.92	639.99	166,886	145,772	138,819	58,115
民國100年1-12月	8,057,761	23,224,912	2.88	641.70	196,627	152,915	165,327	57,008
民國100年12月	8,057,761	23,224,912	2.88	641.70	18,703	12,725	18,911	4,538

附註：①係指年(月)底數。

三、社會福利

(低收入戶與身心障礙者)

100年第四季底低收入戶計12萬8,237戶、31萬3,406人，較上季底分別增加3.38%及3.57%，較99年同期分別增加14.29%及14.65%，分占總戶數之1.59%及總人口之1.35%；其中第1款(省、新北、臺中、臺南)、第0類(北)、第1類(高)為全戶人口均無工作能力、無收益及恆產，非靠救助無法生活者有4,253戶、4,482人；第2款(省、新北、臺中、臺南)、第1、2類(北)、第2類(高)有2萬6,999戶、5萬6,295人。

100年第四季底身心障礙者計110萬0,436人，較上季底增加0.66%，較99年同期增加2.24%，占總人口之4.74%；其中以肢體障礙者占35.10%最多，重要器官失去功能者占11.53%次之，聽覺機能障礙者占10.91%再次之。政府大力推展身心障礙者福利，對其教養及養護、居家生活、輔助器具、醫療復健等措施之推動不遺餘力。

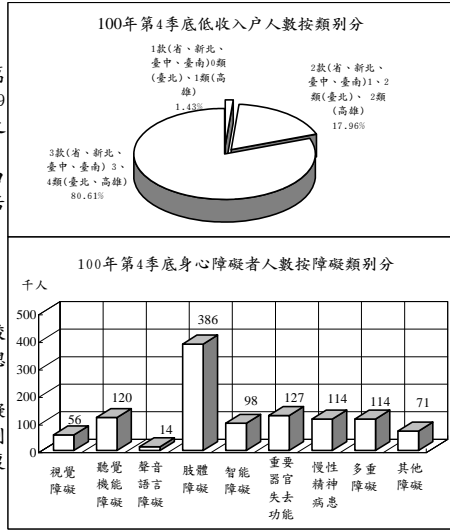

低收入戶戶數及人數與身心障礙者人數

年(季)底別	低收入戶								身心障礙者人數	
	戶數				人數				人數	占總人口(%)
	合計	1款(省、新北、臺中、臺南)0類(臺北、1類(高雄))	2款(省、新北、臺中、臺南)1、2類(臺北、2類(高雄))	3款(省、新北、臺中、臺南)3、4類(臺北、1類(高雄))	合計	1款(省、新北、臺中、臺南)0類(臺北、1類(高雄))	2款(省、新北、臺中、臺南)1、2類(臺北、2類(高雄))	3款(省、新北、臺中、臺南)3、4類(臺北、1類(高雄))		
民國91年底	70,417	3,648	20,987	45,782	171,200	4,064	45,454	121,682	831,266	3.69
民國92年底	76,406	3,702	21,219	51,485	187,875	4,175	46,762	136,938	861,030	3.81
民國93年底	82,783	3,665	21,220	57,898	204,216	4,014	46,659	153,543	908,719	4.01
民國94年底	84,823	4,049	20,445	60,329	211,292	4,394	46,973	159,925	937,944	4.12
民國95年底	89,900	4,214	21,073	64,613	218,166	4,472	47,168	166,526	981,015	4.29
民國96年底	90,682	4,207	21,025	65,450	220,990	4,461	46,776	169,753	1,020,760	4.45
民國97年底	93,032	4,308	21,324	67,400	223,697	4,540	46,748	172,409	1,040,585	4.52
民國98年底	105,265	4,253	23,447	77,565	256,342	4,451	50,811	201,080	1,071,073	4.63
民國99年底	112,200	4,085	24,201	83,914	273,361	4,271	51,788	217,302	1,076,293	4.65
民國99年第四季	112,200	4,085	24,201	83,914	273,361	4,271	51,788	217,302	1,076,293	4.65
民國100年第四季	128,237	4,253	26,999	96,985	313,406	4,482	56,295	252,629	1,100,436	4.74

說明：100年起高雄市低收入戶新增第4類。

四、土地建物登記

100年12月受理各項土地登記28萬4,041筆、面積2億6,664萬平方公尺，分別較上月減少30.25%及29.59%；其中標示變更登記4萬626筆、面積1億3,590萬平方公尺，所有權第一次登記1,458筆、面積172萬平方公尺，所有權移轉登記11萬2,953筆、面積7,013萬平方公尺，他項權利登記12萬9,004筆、面積5,890萬平方公尺。

100年12月受理各項建物登記13萬9,295棟、面積2,666萬平方公尺，分別較上月減少24.73%及15.24%；其中標示變更登記1萬306棟、面積524萬平方公尺，所有權第一次登記9,064棟、面積314萬平方公尺，移轉登記3萬6,906棟、面積500萬平方公尺，他項權利登記8萬3,019棟、面積1,328萬平方公尺。

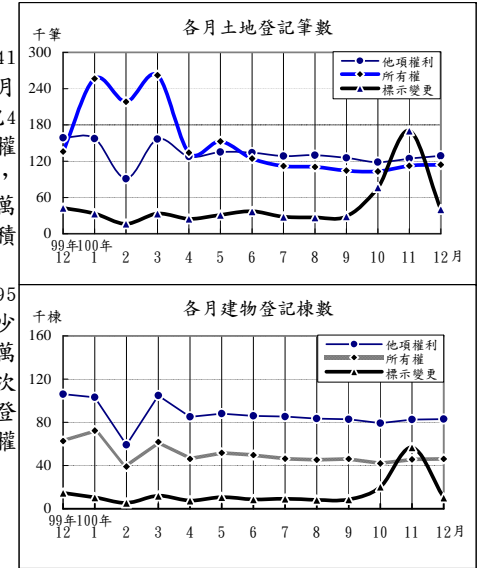

土地建物登記概況

年(月)別	土地登記 (筆)				建物登記 (棟)			
	標示變更登記	所有權登記		他項權利登記	標示變更登記	所有權登記		他項權利登記
		第一次登記	移轉登記			第一次登記	移轉登記	
民國91年	1,031,426	15,955	1,616,286	2,119,126	145,560	121,827	478,186	1,202,046
民國92年	818,577	11,559	1,362,825	1,725,322	222,148	114,011	487,474	1,120,376
民國93年	830,377	11,399	1,401,762	1,865,022	225,775	131,025	549,799	1,172,593
民國94年	833,471	13,410	1,349,456	1,984,278	217,289	149,591	544,191	1,295,402
民國95年	797,468	17,420	1,340,463	2,035,330	178,904	173,608	554,291	1,332,568
民國96年	785,599	19,239	1,307,190	1,796,075	218,356	172,459	524,640	1,163,416
民國97年	558,327	23,262	1,261,788	1,623,891	170,285	154,254	495,566	1,093,210
民國98年	513,010	23,786	1,240,974	1,575,312	177,156	108,469	513,886	1,094,299
民國99年	621,312	17,538	1,370,463	1,642,249	208,287	90,945	529,972	1,104,735
民國100年1-12月	548,642	12,950	1,791,878	1,557,855	167,893	93,632	497,739	1,021,432
民國100年12月	40,626	1,458	112,953	129,004	10,306	9,064	36,906	83,019

五、治安維護

100年12月警察機關處理刑事案件總計2萬4,904件，較上月減少8.74%；其中竊盜占31.16%，暴力犯罪占1.06%，其他占67.78%；暴力犯罪中以強盜搶奪及強制性交均占38.64%為最多。

100年12月嫌疑犯人數1萬8,769人，較上月減少10.94%；其中12-17歲之少年嫌疑犯890人占4.74%，較上月減少9.18%。

100年12月道路交通事故(A1+A2)2萬1,549件，較上月增加6.99%；死亡194人，較上月減少11.42%，受傷2萬8,316人，較上月增加6.23%。

100年12月集會遊行2,033件，較上月增加128.17%；其中未申請92件占4.53%。

100年12月查獲經濟案件988件，較上月增加9.78%；其中侵害智慧財產權607件最多，違反金融214件次之。

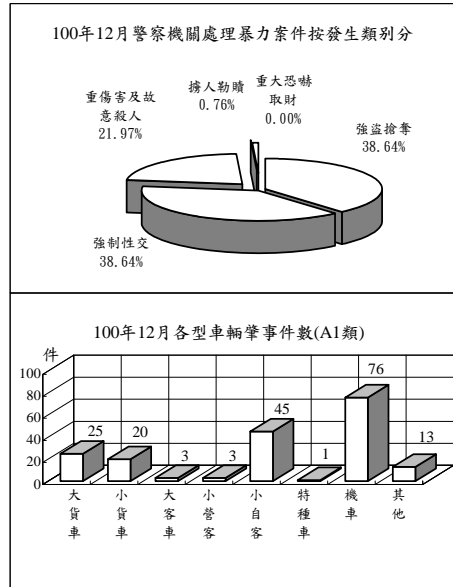

治安維護

年(月)別	刑事案件			道路交通事故(A1+A2)			集會遊行件數(件)	查獲經濟案件(件)
	發生件數	嫌疑犯(人)	少年	車輛肇事事件數	死亡人數	受傷人數		
民國91年	503,389	185,751	15,659	86,259	2,861	109,594	5,856	11,377
民國92年	494,755	158,687	12,331	120,223	2,718	156,303	1,448	10,582
民國93年	522,305	176,975	10,540	137,221	2,634	179,108	5,464	6,841
民國94年	555,109	207,425	9,620	155,814	2,894	203,087	6,812	7,509
民國95年	512,788	229,193	10,384	160,897	3,140	211,176	4,407	9,826
民國96年	491,815	265,860	10,881	163,971	2,573	216,927	2,997	11,447
民國97年	453,439	271,186	11,283	170,127	2,224	227,423	3,636	10,966
民國98年	386,075	261,973	10,762	184,749	2,092	246,994	6,305	11,159
民國99年	371,934	269,340	11,102	219,651	2,047	293,764	9,267	10,321
民國100年1-12月	349,205	262,210	13,224	227,260	2,117	301,546	5,282	10,607
民國100年12月	24,904	18,769	890	21,549	194	28,316	2,033	988

六、入出國及移民

100年12月入境135萬2,906人次，較上月增加0.90%；其中有戶籍國民占52.06%，外國人占28.36%，無戶籍國民及大陸港澳人士則占19.58%；15至64歲者占88.32%。

100年12月出境128萬6,999人次，較上月減少0.77%；其中有戶籍國民占51.03%，外國人占28.32%，無戶籍國民及大陸港澳人士則占20.65%；15至64歲者占88.38%。

100年12月底合法居留外僑46萬6,206人，與上月底相近；其中年滿15歲以上居留外僑之經濟活動以外籍勞工36萬7,666人占80.11%最多，非勞動力4萬9,833人占10.86%次之。

100年12月查處非法外籍人士1,230人，較上月減少12.33%；其中以單純逾期634人最多，非法工作暨逾期停留(含偷渡)585人次之。

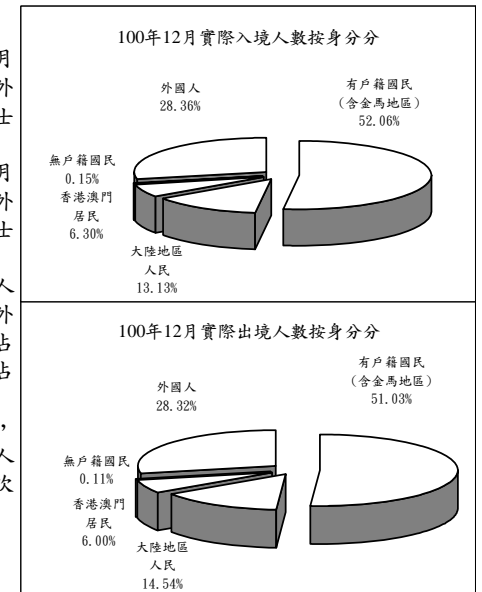

入出國及移民

年(月)別	實際入境人數(千人次)			實際出境人數(千人次)			合法居留外僑(人)①	查處非法外籍人士(人)
	有戶籍國民	外國人	無戶籍國民	有戶籍國民	外國人	無戶籍國民		
民國91年	10,188	7,210	2,354	10,178	7,319	2,324	405,757	17,009
民國92年	8,138	5,890	1,812	8,134	5,923	1,798	405,284	17,160
民國93年	10,699	7,749	2,428	10,679	7,781	2,388	423,456	21,086
民國94年	11,557	8,179	2,798	11,548	8,208	2,771	429,703	24,316
民國95年	12,149	8,629	2,856	12,161	8,671	2,835	428,240	28,463
民國96年	12,640	8,924	2,989	12,642	8,964	2,962	433,169	18,264
民國97年	12,298	8,453	2,963	12,294	8,465	2,960	417,385	16,916
民國98年	12,513	8,118	2,770	12,501	8,143	2,767	403,700	17,336
民國99年	14,981	9,414	3,235	14,909	9,415	3,184	418,802	17,193
民國100年1-12月	15,649	9,561	3,589	15,567	9,584	3,517	466,206	16,194
民國100年12月	1,353	704	384	1,287	657	365	466,206	1,230

附註：①係指年(月)底數。

七、消防與緊急救護

100年12月火災事故148次，較上月增加37.04%；原因以電氣設備61次占41.22%最多，人為縱火19次占12.84%次之。

100年12月火災事故死亡11人、受傷17人；死傷原因中以火焰灼燒15人最多，有害氣體11人次之。被毀損房屋90間；被毀損車輛40輛，其中小型車19輛最多，機車15輛居次；財物損失估計3,485萬元，較上月減少6.84%。

100年12月火災事故出動人員2萬7,363人次，較上月增加17.12%；救出人數22人，較上月減少12.00%。

100年12月消防單位受理救護案件救護出動8萬8,607次，較上月增加7.14%。急救送醫7萬1,750人次，較上月增加6.99%；其中車禍受傷2萬8,329人次占39.48%最多，急病2萬4,835人次占34.61%居次。

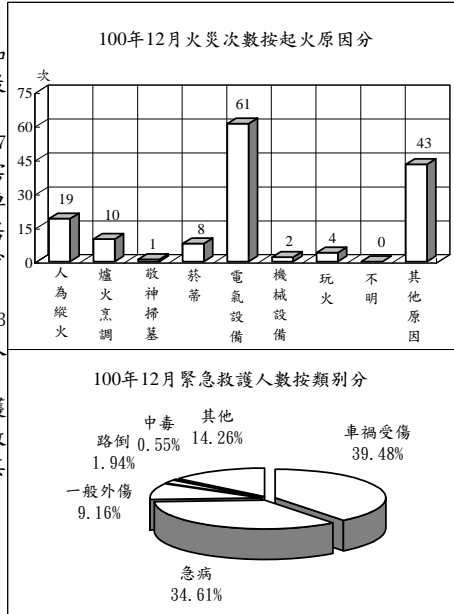

消防與緊急救護

年(月)別	火災事故								急救送醫人次
	發生次數(次)	出動人次(人次)	救出人數(人)	死亡人數(人)	受傷人數(人)	被毀損房屋數(間)	被毀損車輛數(輛)	財物損失估價(百萬元)	
民國91年	13,244	417,000	742	193	664	2,585	2,671	2,197	367,011
民國92年	8,642	389,578	645	228	768	2,197	2,664	2,144	419,523
民國93年	6,611	373,974	836	160	551	2,065	2,217	2,089	473,967
民國94年	5,139	341,302	1,275	139	532	1,462	1,662	2,823	529,321
民國95年	4,332	302,767	968	125	471	1,489	1,458	1,559	537,707
民國96年	3,392	322,613	1,329	120	398	1,483	1,630	1,292	593,034
民國97年	2,886	305,862	1,173	101	304	1,252	1,066	1,475	609,506
民國98年	2,621	350,597	719	117	296	1,238	1,359	762	662,924
民國99年	2,186	325,601	503	83	308	1,255	728	1,687	749,126
民國100年1-12月	1,772	336,050	570	97	288	1,028	567	552	818,825
民國100年12月	148	27,363	22	11	17	90	40	35	71,750

說明：自93年起，警察人員不列入出動人次統計。

八、營建管理

100年12月核發建造執照3,065件、總樓地板面積397萬1,597平方公尺，分別較上月減少4.78%及增加39.57%；其中以住宅用面積238萬4,165平方公尺占60.03%最多，工業、倉儲類69萬864平方公尺占17.40%居次；按構造別分，以混凝土構造面積312萬2,755平方公尺占78.63%最多。

100年12月核發拆除執照233件、總樓地板面積22萬6,709平方公尺，分別較上月增加14.78%及8.21%。

100年12月核發使用執照2,569件、總樓地板面積316萬6,790平方公尺，分別較上月增加3.51%及23.12%；其中以住宅用面積150萬1,690平方公尺占47.42%為最多，工業、倉儲類99萬6,435平方公尺占31.47%居次；按構造別分，以混凝土構造面積239萬8,275平方公尺占75.73%最多。

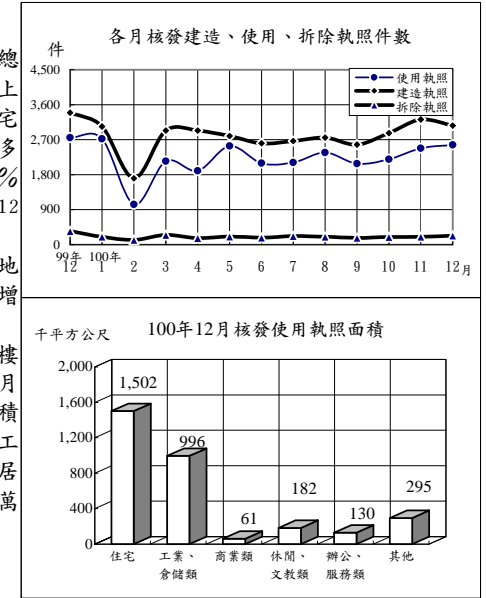

營建管理

年(月)別	建造執照			拆除執照		使用執照		
	核發件數(件)	總樓地板面積(千平方公尺)	工程造价(百萬元)	核發件數(件)	總樓地板面積(千平方公尺)	核發件數(件)	總樓地板面積(千平方公尺)	工程造价(百萬元)
民國91年	25,282	23,079	141,915	1,849	898	22,786	24,386	160,808
民國92年	34,468	28,356	175,334	1,939	1,408	26,579	26,497	172,144
民國93年	45,934	42,497	277,717	1,897	1,893	31,902	27,873	182,271
民國94年	43,805	43,200	304,675	2,153	2,598	35,271	31,028	204,429
民國95年	35,184	36,664	267,312	2,065	1,645	37,978	36,202	244,846
民國96年	31,704	34,732	265,739	2,136	2,391	34,797	36,024	254,004
民國97年	19,484	26,166	205,554	1,752	1,934	27,376	32,717	246,477
民國98年	20,517	19,916	151,164	1,772	1,585	16,770	26,535	213,322
民國99年	29,696	31,174	246,977	2,520	2,544	22,293	24,014	185,920
民國100年1-12月	33,161	34,148	278,145	2,376	2,380	26,250	25,885	190,240
民國100年12月	3,065	3,972	33,995	233	227	2,569	3,167	23,230

統計表

STATISTICAL TABLES

* 表列數字無論總數與細數均由電腦整理，其尾數採四捨五入法計列，故細數之和與總數未必絕對一致。

* 表列一〇〇年資料，靜態欄為一〇〇年十二月(季報為一〇〇年第四季)底數，動態欄為至一〇〇年十二月(季報為至一〇〇年第四季)累計數。

* 表列性比例、戶量、人口密度、粗出生率、粗死亡率、粗結婚率、粗離婚率、刑案發生率、犯罪人口率、破獲率、少年嫌疑犯比率、肇事率、消防安全檢查合格率之「較上月增減」與「較上年同月增減」為增減數。

* 表內福建省係指金門縣及連江縣。

* 表列縣 C.為County之簡寫。

* 因應九十九年十二月二十五日部分縣市改制或合併為直轄市，自一〇〇年起相關報表區域別均依改制後縣市排序。

表1. 內政統計指標

年(月)別 Year(Month)	戶 政 Population Affairs									
	戶數 (千戶) Households (1,000H.)	總人數 (千人) Population (1,000 Persons)	人口 增加率 Rate of Increase (o/oo)	性比例 (女=100) Sex Ratio (Female =100)	戶量 (人/戶) Mean Size of House- holds (Persons/ Household)	人口 密度 (人/平 方公里) Population Density (Persons per km ²)	粗出 生率 Crude Birth Rate (o/oo)	粗死 亡率 Crude Death Rate (o/oo)	粗結 婚率 Crude Marriage Rate (o/oo)	粗離 婚率 Crude Divorce Rate (o/oo)
九十一年 2002	6,925	22,521	5.14	104.08	3.25	622.33	11.02	5.73	7.69	2.73
九十二年 2003	7,047	22,605	3.72	103.84	3.21	624.64	10.06	5.80	7.60	2.87
九十三年 2004	7,180	22,689	3.74	103.53	3.16	626.98	9.56	5.97	5.80	2.77
九十四年 2005	7,293	22,770	3.58	103.16	3.12	629.22	9.06	6.13	6.21	2.75
九十五年 2006	7,395	22,877	4.66	102.72	3.09	632.16	8.96	5.95	6.25	2.83
九十六年 2007	7,512	22,958	3.58	102.28	3.06	634.39	8.92	6.16	5.89	2.55
九十七年 2008	7,656	23,037	3.43	101.89	3.01	636.57	8.64	6.25	6.73	2.43
九十八年 2009	7,806	23,120	3.59	101.34	2.96	638.82	8.29	6.22	5.07	2.48
九十九年 2010	7,937	23,162	1.83	100.94	2.92	639.99	7.21	6.30	6.00	2.51
十二月 Dec.	7,937	23,162	0.21	100.94	2.92	639.99	0.66	0.56	0.71	0.21
一〇〇年 2011	8,058	23,225	2.71	100.57	2.88	641.70	8.48	6.59	7.13	2.46
一月 Jan.	7,942	23,165	0.11	100.91	2.92	640.06	0.63	0.62	0.78	0.18
二月 Feb.	7,947	23,164	-0.01	100.88	2.91	640.05	0.53	0.55	0.39	0.16
三月 Mar.	7,960	23,166	0.06	100.84	2.91	640.09	0.76	0.69	0.52	0.23
四月 Apr.	7,971	23,170	0.19	100.81	2.91	640.22	0.65	0.57	0.42	0.20
五月 May	7,983	23,175	0.18	100.78	2.90	640.33	0.70	0.56	0.63	0.22
六月 June	7,995	23,180	0.26	100.75	2.90	640.50	0.68	0.52	0.58	0.21
七月 July	8,008	23,188	0.33	100.72	2.90	640.71	0.69	0.48	0.48	0.22
八月 Aug.	8,023	23,194	0.24	100.70	2.89	640.86	0.72	0.53	0.22	0.23
九月 Sept.	8,042	23,198	0.19	100.67	2.88	640.95	0.78	0.50	0.56	0.22
十月 Oct.	8,048	23,206	0.33	100.64	2.88	641.17	0.74	0.50	0.95	0.20
十一月 Nov.	8,053	23,215	0.39	100.61	2.88	641.42	0.79	0.52	0.79	0.20
十二月 Dec.	8,058	23,225	0.44	100.57	2.88	641.70	0.81	0.55	0.81	0.20
較上月增減(%) VS. with Last Month	0.06	0.04	0.05	-0.04	-0.00	0.28	0.01	0.03	0.03	-0.01
較上年同月增減(%) VS. with Last Year	1.52	0.27	0.23	-0.37	-0.04	1.71	0.15	-0.01	0.10	-0.02

TABLE 1. STATISTICAL INDICATORS OF INTERIOR

民 政 Civil Affairs					社 政 Social Affairs					
鄉鎮 市區數 Town- ships, Cities & Districts	村里數 Villages	鄰數 Neigh- borhoods	政黨數 Political Parties	全國性 政治 團體數 National Political Associa- tions	全國性 職業 團體數 National Occupational Associa- tions	全國性 社會 團體數 National Social Associa- tions	低收入 戶戶數 (戶) Low- Income Families (House- holds)	身心障 礙者人 數 (人) The Disabled (Persons)	災害救 助金額 (千元) Aid for Disasters (NT\$1,000)	急難救 助金額 (千元) Aid for Emer- gencies (NT\$1,000)
369	7,809	146,266	99	36	242	4,930	70,417	831,266	178,999	205,360
369	7,809	145,971	102	36	249	5,467	76,406	861,030	81,288	199,140
368	7,810	146,225	108	39	253	5,997	82,783	908,719	662,712	245,921
368	7,833	146,967	116	40	262	6,565	84,823	937,944	547,739	217,939
368	7,828	147,134	122	42	269	7,150	89,900	981,015	84,219	215,961
368	7,826	147,342	136	43	278	7,796	90,682	1,020,760	132,553	268,451
368	7,827	147,591	144	43	287	8,542	93,032	1,040,585	188,700	273,655
368	7,834	147,863	158	43	294	9,252	105,265	1,071,073	821,798	245,764
368	7,835	147,877	175	43	301	9,248	112,200	1,076,293	792,257	283,733
368	7,835	147,877	175	43	301	9,248	112,200	1,076,293	158,267	109,892
368	7,835	147,828	210	43	308	10,298	128,237	1,100,436	46,723	268,339
368	7,835	147,891	177	43						
368	7,835	147,904	180	43						
368	7,835	147,912	182	43	110,682	1,077,544	11,610	53,453
368	7,835	147,921	185	43						
368	7,835	147,920	187	43						
368	7,835	147,921	187	43	303	9,760	114,437	1,085,001	11,535	59,868
368	7,835	147,940	190	43						
368	7,835	147,880	193	43						
368	7,835	147,831	195	43	124,046	1,093,219	13,913	78,235
368	7,835	147,829	201	43						
368	7,835	147,828	204	43						
368	7,835	147,828	210	43	308	10,298	128,237	1,100,436	9,665	76,785
0.00	0.00	0.00	2.94	0.00	-	-	-	-	-	-
0.00	0.00	-0.03	20.00	0.00	2.33	11.35	14.29	2.24	-93.89	-30.13

表1. 內政統計指標(續)

年(月)別 Year(Month)	地政 Land Administration				消防 Fire Fighting						
	土地 第一次 登記 (筆) Initial Land Registration (Plots)	土地標示 變更、移 轉、他項 權利筆數 (千筆) Change, Transfer & Others of Land (1,000 Plots)	建物 第一次 登記 (千棟) Initial Building Regist- ration (1,000 Buildings)	建物標示 變更、移 轉、他項 權利筆數 (千棟) Change, Transfer & Others of Buildings (1,000 Buildings)	消防安 全查察 列管數 (家) Inspection of Safety Installation (Houses)	消防安 全檢查 件次 (件次) Inspection of Safety Installation (Cases)	消防安 全檢查 合格率 (%) Qualified Cases of Inspection of Safety Installation	火災發 生次數 (次) No. of Fires (Times)	火災 被毀損 房屋 (間) Burn-out & Damaged Houses (Houses)	火災傷 亡人數 (人) Death & Injured Casualties (Persons)	消防急 救送醫 人次 (人次) Persons Rescued in Emergency (Person- Times)
九十一年 2002	15,955	4,767	122	1,826	116,067	308,969	89.59	13,244	2,585	857	367,011
九十二年 2003	11,559	3,907	114	1,830	120,722	305,318	91.02	8,642	2,197	996	419,523
九十三年 2004	11,399	4,097	131	1,948	129,664	321,831	91.78	6,611	2,065	711	473,967
九十四年 2005	13,410	4,167	150	2,057	140,764	303,725	91.62	5,139	1,462	671	529,321
九十五年 2006	17,420	4,173	174	2,066	141,093	287,416	90.45	4,332	1,489	596	537,707
九十六年 2007	19,239	3,889	172	1,906	156,209	311,249	89.35	3,392	1,483	518	593,034
九十七年 2008	23,262	3,444	154	1,759	163,700	310,730	90.09	2,886	1,252	405	609,506
九十八年 2009	23,786	3,329	108	1,785	168,270	303,229	88.97	2,621	1,238	413	662,924
九十九年 2010	17,538	3,634	91	1,843	172,786	302,257	88.84	2,186	1,255	391	749,126
十二月 Dec.	1,986	335	9	174	172,786	34,182	89.02	182	107	43	69,278
一〇〇年 2011	12,950	3,898	94	1,687	185,051	327,519	85.37	1,772	1,028	385	818,825
一月 Jan.	731	446	10	176	171,685	27,576	86.73	202	92	39	73,378
二月 Feb.	725	325	7	97	172,688	18,073	88.08	200	141	52	64,022
三月 Mar.	371	452	8	170	174,391	29,667	81.53	171	69	50	67,966
四月 Apr.	181	287	5	133	176,355	25,023	84.25	164	113	63	66,045
五月 May	279	319	7	144	178,127	23,768	83.30	123	58	32	66,845
六月 June	324	295	9	135	179,524	22,300	83.75	154	99	31	68,134
七月 July	297	268	7	133	180,575	35,912	87.54	122	85	26	69,405
八月 Aug.	231	267	8	129	181,534	30,475	86.61	120	62	11	67,523
九月 Sept.	392	259	8	130	182,520	20,040	85.27	146	92	12	67,451
十月 Oct.	1,711	297	7	134	183,508	26,239	83.81	114	74	24	69,242
十一月 Nov.	6,250	401	9	176	183,977	27,823	85.51	108	53	17	67,064
十二月 Dec.	1,458	283	9	130	185,051	40,623	86.92	148	90	28	71,750
較上月增減(%) VS. with Last Month	-76.67	-29.53	4.03	-26.15	0.58	46.01	1.40	37.04	69.81	64.71	6.99
較上年同月增減(%) VS. with Last Year	-26.59	-15.71	2.26	-25.27	7.10	18.84	-2.10	-18.68	-15.89	-34.88	3.57

TABLE 1. STATISTICAL INDICATORS OF INTERIOR (CONT.)

移民 Immigration		警政 Police Administration									營建 Construction & Planning		
出境 人數 (千人 次) Exit Persons (1,000 Person- Times)	合法 居留 外國 人數 (千人) Foreign Residents (1,000 Persons)	刑案 發生 件數 (千件) Offenses Known to Police (1,000 Cases)	破獲 嫌疑 人數 (千人) Offen- ders Cleared (1,000 Persons)	少年 嫌疑 犯 人數 (千人) Juvenile Offenders (1,000 Persons)	機動 車輛 肇事 率 (件/ 萬輛) Road Traffic Acci- dents (Cases/ 10,000V)	機動 車輛 肇事 率 (件/ 萬輛) Traffic Acci- dents (Cases/ 10,000V)	道路交 通事 故 死傷 人數 (人) Casualties Caused by Road Traffic Accidents (Persons)	處理 集會 遊行 (件) No. of Assem- bly and Parade (Cases)	處理 經濟 案件 (件) Economic Frauds (Cases)	核發建 築物 建造 執照 件數 (件) Construc- tion License (Cases)	核發建 築物 使用 執照 件數 (件) Usage License (Cases)	核發建 築物 拆 除 執 照 件 數 (件) Demolition License (Cases)	
10,178	405.8	503.4	185.8	15.7	86,259	48.77	112,455	5,856	11,377	25,282	22,786	1,849	
8,134	405.3	494.8	158.7	12.3	120,223	66.04	159,021	1,448	10,582	34,468	26,579	1,939	
10,679	423.5	522.3	177.0	10.5	137,221	72.83	181,742	5,464	6,841	45,934	31,902	1,897	
11,548	429.7	555.1	207.4	9.6	155,814	79.81	205,981	6,812	7,509	43,805	35,271	2,153	
12,161	428.2	512.8	229.2	10.4	160,897	80.11	214,316	4,407	9,826	35,184	37,978	2,065	
12,642	433.2	491.8	265.9	10.9	163,971	79.95	219,500	2,997	11,446	31,704	34,797	2,136	
12,294	417.4	453.4	271.2	11.3	170,127	81.39	229,647	3,636	10,966	19,484	27,376	1,752	
12,501	403.7	386.1	262.0	10.8	184,749	87.01	249,086	6,305	11,159	20,517	16,770	1,772	
14,909	418.8	371.9	269.3	11.1	219,651	101.94	295,811	9,267	10,321	29,696	22,293	2,520	
十二月 Dec.	1,196	418.8	27.5	18.4	0.8	20,471	9.43	27,813	214	1,279	3,393	2,752	350
一〇〇年 2011	15,567	466.2	349.2	262.2	13.2	227,260	103.42	303,663	5,282	10,626	33,161	26,250	2,376
1,152	405.9	33.5	24.9	1.0	18,327	8.43	23,750	170	576	3,039	2,722	201	
1,219	430.4	29.0	23.4	1.1	15,251	7.00	20,311	134	722	1,705	1,035	125	
1,158	429.9	30.6	22.3	1.1	17,940	8.22	23,926	201	1,254	2,932	2,147	250	
1,284	439.6	28.2	20.4	1.2	18,351	8.39	24,804	186	872	2,935	1,896	171	
1,286	442.6	29.4	21.7	1.3	19,212	8.78	25,787	171	832	2,792	2,537	211	
1,362	439.5	27.3	19.4	1.0	19,360	8.83	26,212	171	1,032	2,606	2,098	183	
1,487	441.3	31.6	23.7	1.4	19,417	8.83	26,075	227	715	2,667	2,114	224	
1,424	447.0	31.5	24.3	1.4	18,944	8.59	25,372	245	669	2,754	2,369	204	
1,252	461.0	28.0	21.0	1.0	18,774	8.49	25,139	298	1,242	2,576	2,086	174	
1,361	464.9	27.9	21.2	1.0	19,994	9.02	26,902	555	824	2,871	2,195	197	
1,297	466.2	27.3	21.1	1.0	20,141	9.08	26,875	891	900	3,219	2,482	203	
1,287	466.2	24.9	18.8	0.9	21,549	9.70	28,510	2,033	988	3,065	2,569	233	
-0.77	0.00	-8.74	-10.94	-9.18	6.99	0.62	6.08	128.17	9.78	-4.78	3.51	14.78	
7.58	11.32	-9.58	2.27	17.72	5.27	0.27	2.51	850.00	-22.75	-9.67	-6.65	-33.43	

表2. 村里鄰戶數暨現住人口－按月別分

年(月)底別	土地面積 (平方公里)	鄉鎮 市區數	村里數	鄰數	戶數
End of Year (Month)	Area (Km ²)	Townships, Cities & Districts	Villages	Neighbor- hoods	Households
九十一年 2002	36,188.0354	369	7,809	146,266	6,925,019
九十二年 2003	36,188.0354	369	7,809	145,971	7,047,168
九十三年 2004	36,188.0354	368	7,810	146,225	7,179,943
九十四年 2005	36,188.0354	368	7,833	146,967	7,292,879
九十五年 2006	36,188.0354	368	7,828	147,134	7,394,758
九十六年 2007	36,189.5050	368	7,826	147,342	7,512,449
九十七年 2008	36,189.5050	368	7,827	147,591	7,655,772
九十八年 2009	36,191.4667	368	7,834	147,863	7,805,834
九十九年 2010	36,191.4667	368	7,835	147,877	7,937,024
十二月 Dec.	36,191.4667	368	7,835	147,877	7,937,024
一〇〇年 2011	36,192.8155	368	7,835	147,828	8,057,761
一月 Jan.	36,191.4667	368	7,835	147,891	7,942,075
二月 Feb.	36,191.4667	368	7,835	147,904	7,947,403
三月 Mar.	36,191.4667	368	7,835	147,912	7,959,795
四月 Apr.	36,191.4667	368	7,835	147,921	7,970,921
五月 May	36,191.4667	368	7,835	147,920	7,983,216
六月 June	36,191.4667	368	7,835	147,921	7,995,060
七月 July	36,191.4667	368	7,835	147,940	8,007,543
八月 Aug.	36,191.4667	368	7,835	147,880	8,022,520
九月 Sept.	36,192.8155	368	7,835	147,831	8,042,061
十月 Oct.	36,192.8155	368	7,835	147,829	8,047,803
十一月 Nov.	36,192.8155	368	7,835	147,828	8,052,869
十二月 Dec.	36,192.8155	368	7,835	147,828	8,057,761
較上月增減(%) VS. with Last Month	0.00	0.00	0.00	0.00	0.06
較上年同月增減(%) VS. with Last Year	0.00	0.00	0.00	-0.03	1.52

資料來源：本部戶政司。
 說明：1. 93年臺南市中西區及西區合併為中西區。2. 96年12月，金門縣代管之烏坵鄉面積，因重測修正為1.2平方公里。3. 96年12月起，將東沙及南沙群島納入我國土地面積，並由高雄市代管。4. 98年2月嘉義縣布袋鎮填海造地，致嘉義縣面積增1,961.7平方公里。5. 100年9月高雄市小港區因配合高雄港國際貨櫃中心第一期工程計畫填築用地擴大，面積增加1,348.8平方公里。

TABLE 2. NUMBER OF VILLAGES, NEIGHBORHOODS, HOUSEHOLDS AND RESIDENT POPULATION - BY MONTH

人口數 (人)		Population (Persons)		性比例 (每百女子 所當男子數)	戶量 (人/戶)	人口密度 (人/平方公里)
合計 Total		男性 Male	女性 Female			
人數 Persons	增加率 Increase Rate (o/oo)					Sex Ratio (Female=100)
22,520,776	5.14	11,485,409	11,035,367	104.08	3.25	622.33
22,604,550	3.72	11,515,062	11,089,488	103.84	3.21	624.64
22,689,122	3.74	11,541,585	11,147,537	103.53	3.16	626.98
22,770,383	3.58	11,562,440	11,207,943	103.16	3.12	629.22
22,876,527	4.66	11,591,707	11,284,820	102.72	3.09	632.16
22,958,360	3.58	11,608,767	11,349,593	102.28	3.06	634.39
23,037,031	3.43	11,626,351	11,410,680	101.89	3.01	636.57
23,119,772	3.59	11,636,734	11,483,038	101.34	2.96	638.82
23,162,123	1.83	11,635,225	11,526,898	100.94	2.92	639.99
23,162,123	0.21	11,635,225	11,526,898	100.94	2.92	639.99
23,224,912	2.71	11,645,674	11,579,238	100.57	2.88	641.70
23,164,628	0.11	11,634,515	11,530,113	100.91	2.92	640.06
23,164,457	-0.01	11,632,909	11,531,548	100.88	2.91	640.05
23,165,878	0.06	11,631,490	11,534,388	100.84	2.91	640.09
23,170,321	0.19	11,631,965	11,538,356	100.81	2.91	640.22
23,174,528	0.18	11,632,520	11,542,008	100.78	2.90	640.33
23,180,477	0.26	11,633,505	11,546,972	100.75	2.90	640.50
23,188,078	0.33	11,635,880	11,552,198	100.72	2.90	640.71
23,193,638	0.24	11,637,076	11,556,562	100.70	2.89	640.86
23,197,947	0.19	11,637,704	11,560,243	100.67	2.88	640.95
23,205,605	0.33	11,640,046	11,565,559	100.64	2.88	641.17
23,214,620	0.39	11,642,704	11,571,916	100.61	2.88	641.42
23,224,912	0.44	11,645,674	11,579,238	100.57	2.88	641.70
0.04	0.05	0.03	0.06	-0.04	-0.00	0.28
0.27	0.23	0.09	0.45	-0.37	-0.04	1.71

Source : Dept. of Household Registration Affairs, MOI.
 Note : 1. Central Dist. and Western Dist. of Tainan City merge to Central-West Dist. since 2004. 2. The area of Wuciou Township of Kinmen County was resurveyed and revised in Dec., 2007. 3. The total area has contained the area of Dongsha and Nansha Islands which are temporarily administered by Kaohsiung City since Dec., 2007. 4. The area of Chaiyi County increased 1,961.7 square kilometers because Budai Township reclaimed land from the sea in Feb., 2009. 5. The area of Kaohsiung increased 1,348.8 square kilometers because the Siaogang District reclaimed land from the sea for the area expansion of the Intercontinental Container Terminal Project-Phase 1 in the Port of Kaohsiung in Sept. 2011.

表3. 村里鄰戶數暨現住人口—按區域別分

區域別	土地面積 (平方公里)	鄉鎮市區數	村里數	鄰數	戶數
Locality	Area (Km ²)	Townships, Cities & Districts	Villages	Neighbor- hoods	Households
一〇〇年十二月底 End of Dec., 2011	36,192.8155	368	7,835	147,828	8,057,761
新北市 New Taipei City	2,052.5667	29	1,032	21,951	1,431,791
臺北市 Taipei City	271.7997	12	456	9,545	999,879
臺中市 Taichung City	2,214.8968	29	625	13,004	867,854
臺南市 Tainan City	2,191.6531	37	752	14,730	648,283
高雄市 Kaohsiung City	2,947.6159	38	893	17,670	1,035,012
臺灣省 Taiwan Prov.	26,330.9577	213	4,018	70,026	3,038,930
宜蘭縣 Yilan C.	2,143.6251	12	235	3,751	156,356
桃園縣 Taoyuan C.	1,220.9540	13	483	11,345	686,273
新竹縣 Hsinchu C.	1,427.5369	13	187	3,038	165,495
苗栗縣 Miaoli C.	1,820.3149	18	274	4,673	175,305
彰化縣 Changhua C.	1,074.3960	26	589	9,085	367,801
南投縣 Nantou C.	4,106.4360	13	261	4,264	172,262
雲林縣 Yunlin C.	1,290.8326	20	387	6,414	231,594
嘉義縣 Chiayi C.	1,903.6367	18	357	5,345	177,906
屏東縣 Pingtung C.	2,775.6003	33	464	7,485	278,703
臺東縣 Taitung C.	3,515.2526	16	147	2,709	80,840
花蓮縣 Hualien C.	4,628.5714	13	177	3,656	121,833
澎湖縣 Penghu C.	126.8641	6	96	1,404	35,031
基隆市 Keelung City	132.7589	7	157	3,313	147,971
新竹市 Hsinchu City	104.1526	3	120	2,165	145,517
嘉義市 Chiayi City	60.0256	2	84	1,379	96,043
福建省 Fuchien Prov.	180.4560	10	59	902	36,012
金門縣 Kinmen C.	151.6560	6	37	765	33,816
連江縣 Lienchiang C.	28.8000	4	22	137	2,196
東沙群島 Dongsha Islands	2.3800	—	—	—	—
南沙群島 Nansha Islands	0.4896	—	—	—	—

資料來源：本部戶政司。

TABLE 3. NUMBER OF VILLAGES, NEIGHBORHOODS, HOUSEHOLDS AND RESIDENT POPULATION - BY LOCALITY

人口數 (人)		Population (Persons)		性比例 (每百女子 所當男子數)	戶量 (人/戶)	人口密度 (人/平方公里)
合計	Total	男性	女性			
人數	占總人口比率	Male	Female	Sex Ratio (Female=100)	Mean Size of Households (Persons/ Household)	Population Density (Persons per Km ²)
Persons	Proportion of Persons (%)					
23,224,912	100.00	11,645,674	11,579,238	100.57	2.88	641.70
3,916,451	16.86	1,939,844	1,976,607	98.14	2.74	1,908.07
2,650,968	11.41	1,276,343	1,374,625	92.85	2.65	9,753.39
2,664,394	11.47	1,324,894	1,339,500	98.91	3.07	1,202.94
1,876,960	8.08	943,899	933,061	101.16	2.90	856.41
2,774,470	11.95	1,388,530	1,385,940	100.19	2.68	941.26
9,227,680	39.73	4,713,700	4,513,980	104.42	3.04	350.45
459,061	1.98	233,661	225,400	103.67	2.94	214.15
2,013,305	8.67	1,013,618	999,687	101.39	2.93	1,648.96
517,641	2.23	265,905	251,736	105.63	3.13	362.61
562,010	2.42	291,218	270,792	107.54	3.21	308.74
1,303,039	5.61	667,920	635,119	105.16	3.54	1,212.81
522,807	2.25	268,979	253,828	105.97	3.03	127.31
713,556	3.07	372,365	341,191	109.14	3.08	552.79
537,942	2.32	280,416	257,526	108.89	3.02	282.59
864,529	3.72	444,133	420,396	105.65	3.10	311.47
228,290	0.98	119,205	109,085	109.28	2.82	64.94
336,838	1.45	173,205	163,633	105.85	2.76	72.77
97,157	0.42	49,865	47,292	105.44	2.77	765.84
379,927	1.64	191,367	188,560	101.49	2.57	2,861.78
420,052	1.81	208,390	211,662	98.45	2.89	4,033.04
271,526	1.17	133,453	138,073	96.65	2.83	4,523.50
113,989	0.49	58,464	55,525	105.29	3.17	631.67
103,883	0.45	52,631	51,252	102.69	3.07	684.99
10,106	0.04	5,833	4,273	136.51	4.60	350.90
—	—	—	—	—	—	—
—	—	—	—	—	—	—

Source : Dept. of Household Registration Affairs, MOI.

表4. 現住人口動態登記—按月別分

單位：人

年(月)別 Year (Month)	出生 Births				死亡 Deaths			
	合計 Total		男性 Male	女性 Female	合計 Total		男性 Male	女性 Female
	出生數 No. of Births	粗出生率 Crude Birth Rate (o/oo)			死亡數 No. of Deaths	粗死亡率 Crude Death Rate (o/oo)		
九十一年 2002	247,530	11.02	129,537	117,993	128,636	5.73	79,348	49,288
九十二年 2003	227,070	10.06	118,984	108,086	130,801	5.80	80,384	50,417
九十三年 2004	216,419	9.56	113,639	102,780	135,092	5.97	83,696	51,396
九十四年 2005	205,854	9.06	107,378	98,476	139,398	6.13	86,778	52,620
九十五年 2006	204,459	8.96	106,936	97,523	135,839	5.95	84,800	51,039
九十六年 2007	204,414	8.92	106,898	97,516	141,111	6.16	87,029	54,082
九十七年 2008	198,733	8.64	103,937	94,796	143,624	6.25	88,541	55,083
九十八年 2009	191,310	8.29	99,492	91,818	143,582	6.22	88,088	55,494
九十九年 2010	166,886	7.21	87,213	79,673	145,772	6.30	89,152	56,620
十二月 Dec.	15,215	0.66	7,859	7,356	12,887	0.56	7,913	4,974
一〇〇年 2011	196,627	8.48	101,943	94,684	152,915	6.59	93,810	59,105
一月 Jan.	14,703	0.63	7,560	7,143	14,313	0.62	8,813	5,500
二月 Feb.	12,270	0.53	6,440	5,830	12,783	0.55	7,887	4,896
三月 Mar.	17,524	0.76	9,028	8,496	16,007	0.69	9,736	6,271
四月 Apr.	15,089	0.65	7,849	7,240	13,306	0.57	8,196	5,110
五月 May	16,206	0.70	8,418	7,788	12,905	0.56	7,808	5,097
六月 June	15,866	0.68	8,232	7,634	12,098	0.52	7,458	4,640
七月 July	15,887	0.69	8,329	7,558	11,141	0.48	6,754	4,387
八月 Aug.	16,797	0.72	8,636	8,161	12,287	0.53	7,544	4,743
九月 Sept.	18,003	0.78	9,383	8,620	11,660	0.50	7,180	4,480
十月 Oct.	17,136	0.74	8,948	8,188	11,581	0.50	7,054	4,527
十一月 Nov.	18,443	0.79	9,523	8,920	12,109	0.52	7,538	4,571
十二月 Dec.	18,703	0.81	9,597	9,106	12,725	0.55	7,842	4,883
較上月增減(%) VS. with Last Month	1.41	0.01	0.78	2.09	5.09	0.03	4.03	6.83
較上年同月增減(%) VS. with Last Year	22.92	0.15	22.11	23.79	-1.26	-0.01	-0.90	-1.83

資料來源：本部戶政司。

說明：因國內振興經濟消費券可領取資格為98年3月31日前出生且於98年4月3日前辦妥出生登記者，故97年11月及98年3月出生登記人數較多。

TABLE 4. MOBILITY STATUS OF RESIDENT POPULATION - BY MONTH

Unit: Persons

自然增加 Natural Increase		社會增加 Social Increase		總增加 Total Increase		結婚 Marriage		離婚 Divorce	
增加數 No. of Increase	增加率 Increase Rate (o/oo)	增加數 No. of Increase	增加率 Increase Rate (o/oo)	增加數 No. of Increase	總增加率 Increase Rate (o/oo)	對數 (對) Couples	粗結 婚率 Crude Marriage Rate (o/oo)	對數 (對) Couples	粗離 婚率 Crude Divorce Rate (o/oo)
118,894	5.29	-3,686	-0.16	115,208	5.13	172,655	7.69	61,213	2.73
96,269	4.27	-12,495	-0.55	83,774	3.71	171,483	7.60	64,866	2.87
81,327	3.59	3,245	0.14	84,572	3.73	131,453	5.80	62,796	2.77
66,456	2.92	14,805	0.65	81,261	3.58	141,140	6.21	62,571	2.75
68,620	3.01	37,524	1.64	106,144	4.65	142,669	6.25	64,540	2.83
63,303	2.76	18,530	0.81	81,833	3.57	135,041	5.89	58,518	2.55
55,109	2.40	23,562	1.02	78,671	3.42	154,866	6.73	55,995	2.43
47,728	2.07	35,013	1.52	82,741	3.59	117,099	5.07	57,223	2.48
21,114	0.91	21,237	0.92	42,351	1.83	138,819	6.00	58,115	2.51
2,328	0.10	2,617	0.11	4,945	0.21	16,479	0.71	4,887	0.21
43,712	1.88	19,077	0.82	62,789	2.71	165,327	7.13	57,008	2.46
390	0.02	2,115	0.09	2,505	0.11	18,015	0.78	4,131	0.18
-513	-0.02	342	0.01	-171	-0.01	8,934	0.39	3,659	0.16
1,517	0.07	-96	-0.00	1,421	0.06	11,977	0.52	5,378	0.23
1,783	0.08	2,660	0.11	4,443	0.19	9,780	0.42	4,572	0.20
3,301	0.14	906	0.04	4,207	0.18	14,697	0.63	5,019	0.22
3,768	0.16	2,181	0.09	5,949	0.26	13,387	0.58	4,900	0.21
4,746	0.20	2,855	0.12	7,601	0.33	11,022	0.48	5,047	0.22
4,510	0.19	1,050	0.05	5,560	0.24	5,179	0.22	5,227	0.23
6,343	0.27	-2,034	-0.09	4,309	0.19	13,075	0.56	5,069	0.22
5,555	0.24	2,103	0.09	7,658	0.33	22,064	0.95	4,711	0.20
6,334	0.27	2,681	0.12	9,015	0.39	18,286	0.79	4,757	0.20
5,978	0.26	4,314	0.19	10,292	0.44	18,911	0.81	4,538	0.20
-5.62	-0.02	60.91	0.07	14.17	0.05	3.42	0.03	-4.60	-0.01
156.79	0.16	64.85	0.07	108.13	0.23	14.76	0.10	-7.14	-0.02

Source: Dept. of Household Registration Affairs, MOI.

Note: The qualifications for those who accepting the economy-stimulating consumption vouchers issued by the government must have been born before 31 Mar. 2009 and completed birth registration before 3 Apr. 2009 resulted in a remarkable increase of the Number of Births in Nov.2008 & Mar., 2009.

表4. 現住人口動態登記—按月別分(續)

單位：人

年(月)別 Year (Month)	出生人數按出生狀況 Births by Status								
	婚 生 Legitimate			非婚生—已認領 Illegitimate-Recognized			非婚生—未認領 Illegitimate-Unrecognized		
	合計 Total	男性 Male	女性 Female	合計 Total	男性 Male	女性 Female	合計 Total	男性 Male	女性 Female
九十一年 2002	238,521	124,805	113,716	3,415	1,735	1,680	5,530	2,963	2,567
九十二年 2003	218,978	114,801	104,177	2,880	1,506	1,374	5,150	2,642	2,508
九十三年 2004	208,471	109,450	99,021	3,373	1,799	1,574	4,514	2,357	2,157
九十四年 2005	197,572	103,143	94,429	3,474	1,763	1,711	4,771	2,453	2,318
九十五年 2006	195,864	102,503	93,361	2,381	1,232	1,149	6,179	3,182	2,997
九十六年 2007	195,375	102,245	93,130	2,565	1,317	1,248	6,414	3,300	3,114
九十七年 2008	190,498	99,790	90,708	3,304	1,671	1,633	4,891	2,453	2,438
九十八年 2009	183,801	95,644	88,157	2,960	1,506	1,454	4,512	2,321	2,191
九十九年 2010	159,328	83,286	76,042	3,062	1,617	1,445	4,470	2,297	2,173
十二月 Dec.	14,562	7,512	7,050	264	132	132	386	213	173
一〇〇年 2011	189,162	98,098	91,064	2,966	1,538	1,428	4,486	2,300	2,186
一月 Jan.	14,084	7,231	6,853	274	147	127	345	182	163
二月 Feb.	11,773	6,170	5,603	208	115	93	288	155	133
三月 Mar.	16,837	8,706	8,131	257	118	139	428	203	225
四月 Apr.	14,518	7,572	6,946	239	106	133	331	171	160
五月 May	15,613	8,122	7,491	222	117	105	370	178	192
六月 June	15,247	7,905	7,342	256	138	118	361	188	173
七月 July	15,307	8,023	7,284	223	125	98	356	181	175
八月 Aug.	16,138	8,286	7,852	252	132	120	406	217	189
九月 Sept.	17,346	9,044	8,302	268	136	132	389	203	186
十月 Oct.	16,479	8,588	7,891	246	147	99	411	213	198
十一月 Nov.	17,799	9,205	8,594	248	119	129	395	199	196
十二月 Dec.	18,021	9,246	8,775	273	138	135	406	210	196
較上月增減(%) VS. with Last Month	1.25	0.45	2.11	10.08	15.97	4.65	2.78	5.53	0.00
較上年同月增減(%) VS. with Last Year	23.75	23.08	24.47	3.41	4.55	2.27	5.18	-1.41	13.29

TABLE 4. MOBILITY STATUS OF RESIDENT POPULATION - BY MONTH (CONT.)

Unit : Persons

棄嬰或無依兒童 Abandoned or Helpless Child			本國人與外國人結婚人數 Married with Foreigners			本國人與外國人離婚人數 Divorced with Foreigners		
			合計 Total	男性 Male	女性 Female	合計 Total	男性 Male	女性 Female
64	35	29	20,107	17,339	2,768	2,643	2,091	552
62	35	27	19,643	16,849	2,794	3,025	2,364	661
61	33	28	20,338	17,567	2,771	3,541	2,832	709
37	19	18	13,808	11,121	2,687	3,910	3,195	715
35	19	16	9,524	6,816	2,708	4,425	3,576	849
60	36	24	9,554	6,964	2,590	4,487	3,688	799
40	23	17	8,957	6,062	2,895	4,843	4,062	781
37	21	16	8,620	5,638	2,982	5,363	4,539	824
26	13	13	8,169	5,184	2,985	5,539	4,693	846
3	2	1	848	559	289	457	391	66
13	7	6	8,053	4,958	3,095	5,414	4,640	774
—	—	—	774	512	262	400	338	62
1	—	1	436	218	218	368	317	51
2	1	1	742	478	264	501	439	62
1	—	1	538	307	231	439	376	63
1	1	—	707	421	286	518	439	79
2	1	1	638	389	249	459	391	68
1	—	1	646	409	237	450	390	60
1	1	—	660	390	270	484	409	75
—	—	—	690	436	254	495	432	63
—	—	—	761	475	286	429	363	66
1	—	1	714	468	246	460	390	70
3	3	—	747	455	292	411	356	55
200.00	—	-100.00	4.62	-2.78	18.70	-10.65	-8.72	-21.43
0.00	50.00	-100.00	-11.91	-18.60	1.04	-10.07	-8.95	-16.67

表5. 現住人口動態登記—按區域別分

單位：人

區域別 Locality	出生 Births				死亡 Deaths			
	合計 Total		男性 Male	女性 Female	合計 Total		男性 Male	女性 Female
	出生數 No. of Births	粗出生率 Crude Birth Rate (o/oo)			死亡數 No. of Deaths	粗死亡率 Crude Death Rate (o/oo)		
一〇〇年十二月 Dec., 2011	18,703	0.81	9,597	9,106	12,725	0.55	7,842	4,883
新 北 市 New Taipei City	3,445	0.88	1,797	1,648	1,636	0.42	990	646
臺 北 市 Taipei City	2,410	0.91	1,231	1,179	1,297	0.49	791	506
臺 中 市 Taichung City	2,322	0.87	1,194	1,128	1,262	0.47	787	475
臺 南 市 Tainan City	1,367	0.73	723	644	1,210	0.64	722	488
高 雄 市 Kaohsiung City	2,038	0.73	1,037	1,001	1,557	0.56	975	582
臺 灣 省 Taiwan Prov.	7,006	0.76	3,549	3,457	5,733	0.62	3,555	2,178
宜蘭縣 Yilan C.	317	0.69	163	154	288	0.63	176	112
桃園縣 Taoyuan C.	1,658	0.82	826	832	901	0.45	618	283
新竹縣 Hsinchu C.	531	1.03	276	255	268	0.52	156	112
苗栗縣 Miaoli C.	419	0.75	215	204	348	0.62	207	141
彰化縣 Changhua C.	1,091	0.84	534	557	781	0.60	481	300
南投縣 Nantou C.	341	0.65	181	160	380	0.73	242	138
雲林縣 Yunlin C.	501	0.70	260	241	555	0.78	317	238
嘉義縣 Chiayi C.	294	0.55	151	143	450	0.84	274	176
屏東縣 Pingtung C.	467	0.54	226	241	676	0.78	419	257
臺東縣 Taitung C.	149	0.65	62	87	189	0.83	115	74
花蓮縣 Hualien C.	284	0.84	150	134	269	0.80	180	89
澎湖縣 Penghu C.	90	0.93	46	44	67	0.69	41	26
基隆市 Keelung City	160	0.42	88	72	221	0.58	132	89
新竹市 Hsinchu City	542	1.29	284	258	199	0.47	122	77
嘉義市 Chiayi City	162	0.60	87	75	141	0.52	75	66
福 建 省 Fuchien Prov.	115	1.01	66	49	30	0.26	22	8
金門縣 Kinmen C.	107	1.03	61	46	29	0.28	21	8
連江縣 Lienchiang C.	8	0.79	5	3	1	0.10	1	—

資料來源：本部戶政司。

TABLE 5. MOBILITY STATUS OF RESIDENT POPULATION - BY LOCALITY

Unit:Persons

自然增加 Natural Increase		社會增加 Social Increase		總增加 Total Increase		結 婚 Marriage		離 婚 Divorce	
增加數 No. of Increase	增加率 Increase Rate (o/oo)	增加數 No. of Increase	增加率 Increase Rate (o/oo)	增加數 No. of Increase	總增加率 Increase Rate (o/oo)	對數 (對) Couples	粗結 婚率 Crude Marriage Rate(o/oo)	對數 (對) Couples	粗離 婚率 Crude Divorce Rate(o/oo)
5,978	0.26	4,314	0.19	10,292	0.44	18,911	0.81	4,538	0.20
1,809	0.46	1,047	0.27	2,856	0.73	3,475	0.89	846	0.22
1,113	0.42	2,733	1.03	3,846	1.45	2,442	0.92	529	0.20
1,060	0.40	564	0.21	1,624	0.61	2,351	0.88	506	0.19
157	0.08	97	0.05	254	0.14	1,492	0.79	335	0.18
481	0.17	134	0.05	615	0.22	2,217	0.80	576	0.21
1,273	0.14	-721	-0.08	552	0.06	6,841	0.74	1,732	0.19
29	0.06	-195	-0.42	-166	-0.36	313	0.68	78	0.17
757	0.38	374	0.19	1,131	0.56	1,739	0.86	462	0.23
263	0.51	69	0.13	332	0.64	418	0.81	104	0.20
71	0.13	106	0.19	177	0.31	459	0.82	111	0.20
310	0.24	-333	-0.26	-23	-0.02	966	0.74	173	0.13
-39	-0.07	-117	-0.22	-156	-0.30	307	0.59	84	0.16
-54	-0.08	-146	-0.20	-200	-0.28	430	0.60	106	0.15
-156	-0.29	-111	-0.21	-267	-0.50	345	0.64	103	0.19
-209	-0.24	-241	-0.28	-450	-0.52	546	0.63	185	0.21
-40	-0.18	-100	-0.44	-140	-0.61	148	0.65	33	0.14
15	0.04	-13	-0.04	2	0.01	219	0.65	73	0.22
23	0.24	43	0.44	66	0.68	76	0.78	16	0.16
-61	-0.16	-293	-0.77	-354	-0.93	257	0.68	85	0.22
343	0.82	325	0.77	668	1.59	440	1.05	71	0.17
21	0.08	-89	-0.33	-68	-0.25	178	0.66	48	0.18
85	0.75	460	4.05	545	4.79	93	0.82	14	0.12
78	0.75	465	4.49	543	5.24	82	0.79	11	0.11
7	0.69	-5	-0.49	2	0.20	11	1.09	3	0.30

Source :Dept. of Household Registration Affairs, MOI.

表5. 現住人口動態登記—按區域別分(續)

TABLE 5. MOBILITY STATUS OF RESIDENT POPULATION - BY LOCALITY (CONT.)

單位：人

Unit : Persons

區域別 Locality	出生人數按出生狀況 Births by Status								
	婚 生 Legitimate			非婚生—已認領 Illegitimate-Recognized			非婚生—未認領 Illegitimate-Unrecognized		
	合計 Total	男性 Male	女性 Female	合計 Total	男性 Male	女性 Female	合計 Total	男性 Male	女性 Female
一〇〇年十二月 Dec., 2011	18,021	9,246	8,775	273	138	135	406	210	196
新 北 市 New Taipei City	3,326	1,747	1,579	48	19	29	71	31	40
臺 北 市 Taipei City	2,349	1,199	1,150	24	8	16	37	24	13
臺 中 市 Taichung City	2,244	1,149	1,095	30	19	11	47	25	22
臺 南 市 Tainan City	1,322	695	627	15	10	5	29	17	12
高 雄 市 Kaohsiung City	1,954	998	956	43	23	20	40	15	25
臺 灣 省 Taiwan Prov.	6,714	3,394	3,320	111	58	53	181	97	84
宜蘭縣 Yilan C.	302	153	149	4	2	2	11	8	3
桃園縣 Taoyuan C.	1,589	788	801	31	15	16	38	23	15
新竹縣 Hsinchu C.	507	266	241	8	4	4	16	6	10
苗栗縣 Miaoli C.	407	208	199	2	2	—	10	5	5
彰化縣 Changhua C.	1,060	519	541	14	8	6	17	7	10
南投縣 Nantou C.	323	174	149	9	3	6	9	4	5
雲林縣 Yunlin C.	486	254	232	6	3	3	9	3	6
嘉義縣 Chiayi C.	281	144	137	6	3	3	7	4	3
屏東縣 Pingtung C.	440	208	232	7	3	4	20	15	5
臺東縣 Taitung C.	137	56	81	3	1	2	9	5	4
花蓮縣 Hualien C.	259	134	125	9	7	2	16	9	7
澎湖縣 Penghu C.	88	45	43	1	1	—	1	—	1
基隆市 Keelung City	150	83	67	2	1	1	8	4	4
新竹市 Hsinchu City	527	277	250	7	3	4	8	4	4
嘉義市 Chiayi City	158	85	73	2	2	—	2	—	2
福 建 省 Fuchien Prov.	112	64	48	2	1	1	1	1	—
金門縣 Kinmen C.	104	59	45	2	1	1	1	1	—
連江縣 Lienchiang C.	8	5	3	—	—	—	—	—	—

棄嬰或無依兒童 Abandoned or Helpless Child			本國人與外國人結婚人數 Married with Foreigners			本國人與外國人離婚人數 Divorced with Foreigners		
合計 Total	男性 Male	女性 Female	合計 Total	男性 Male	女性 Female	合計 Total	男性 Male	女性 Female
3	3	—	747	455	292	411	356	55
—	—	—	158	91	67	66	53	13
—	—	—	113	46	67	30	15	15
1	1	—	79	44	35	31	26	5
1	1	—	37	25	12	22	17	5
1	1	—	90	56	34	53	50	3
—	—	—	268	191	77	207	193	14
—	—	—	10	6	4	9	9	—
—	—	—	69	50	19	51	47	4
—	—	—	24	14	10	13	13	—
—	—	—	22	19	3	14	13	1
—	—	—	34	25	9	28	28	—
—	—	—	8	6	2	17	15	2
—	—	—	15	11	4	15	14	1
—	—	—	14	11	3	16	15	1
—	—	—	23	16	7	18	18	—
—	—	—	4	2	2	—	—	—
—	—	—	8	5	3	3	3	—
—	—	—	6	5	1	2	2	—
—	—	—	7	5	2	9	8	1
—	—	—	18	12	6	7	5	2
—	—	—	6	4	2	5	3	2
—	—	—	2	2	—	2	2	—
—	—	—	1	1	—	—	—	—
—	—	—	1	1	—	2	2	—

表6. 現住人口動態登記年累計—按區域別分

單位：人

區域別 Locality	出生 Births				死亡 Deaths			
	合計 Total		男性 Male	女性 Female	合計 Total		男性 Male	女性 Female
	出生數 No. of Births	粗出生率 Crude Birth Rate (o/oo)			死亡數 No. of Deaths	粗死亡率 Crude Death Rate (o/oo)		
一〇〇年一至十二月 Jan. - Dec., 2011	196,627	8.48	101,943	94,684	152,915	6.59	93,810	59,105
新北市 New Taipei City	34,323	8.79	17,836	16,487	19,774	5.06	12,245	7,529
臺北市 Taipei City	25,132	9.54	12,938	12,194	15,988	6.07	9,497	6,491
臺中市 Taichung City	24,027	9.04	12,443	11,584	14,915	5.61	9,085	5,830
臺南市 Tainan City	14,208	7.58	7,457	6,751	13,941	7.43	8,395	5,546
高雄市 Kaohsiung City	21,411	7.72	11,157	10,254	18,845	6.79	11,811	7,034
臺灣省 Taiwan Prov.	76,240	8.26	39,402	36,838	68,853	7.46	42,408	26,445
宜蘭縣 Yilan C.	3,544	7.71	1,836	1,708	3,490	7.59	2,130	1,360
桃園縣 Taoyuan C.	18,041	8.99	9,272	8,769	10,878	5.42	7,068	3,810
新竹縣 Hsinchu C.	5,481	10.64	2,836	2,645	3,458	6.71	2,129	1,329
苗栗縣 Miaoli C.	5,084	9.05	2,624	2,460	4,525	8.06	2,732	1,793
彰化縣 Changhua C.	11,833	9.07	6,057	5,776	9,349	7.16	5,509	3,840
南投縣 Nantou C.	3,477	6.63	1,774	1,703	4,578	8.73	2,793	1,785
雲林縣 Yunlin C.	5,442	7.60	2,828	2,614	6,478	9.05	3,865	2,613
嘉義縣 Chiayi C.	3,577	6.62	1,842	1,735	5,045	9.33	2,980	2,065
屏東縣 Pingtung C.	5,354	6.16	2,753	2,601	7,873	9.06	4,935	2,938
臺東縣 Taitung C.	1,746	7.61	883	863	2,329	10.15	1,536	793
花蓮縣 Hualien C.	2,603	7.71	1,421	1,182	3,137	9.29	2,058	1,079
澎湖縣 Penghu C.	810	8.35	410	400	910	9.38	531	379
基隆市 Keelung City	1,975	5.17	1,001	974	2,725	7.13	1,650	1,075
新竹市 Hsinchu City	5,369	12.85	2,826	2,543	2,339	5.60	1,464	875
嘉義市 Chiayi City	1,904	7.00	1,039	865	1,739	6.39	1,028	711
福建省 Fuchien Prov.	1,286	11.62	710	576	599	5.41	369	230
金門縣 Kinmen C.	1,154	11.47	639	515	550	5.47	337	213
連江縣 Lienchiang C.	132	13.17	71	61	49	4.89	32	17

資料來源：本部戶政司。

TABLE 6. MOBILITY STATUS OF RESIDENT POPULATION OF THE YEAR - BY LOCALITY

Unit: Persons

自然增加 Natural Increase		社會增加 Social Increase		總增加 Total Increase		結婚 Marriage		離婚 Divorce	
增加數 No. of Increase	增加率 Increase Rate (o/oo)	增加數 No. of Increase	增加率 Increase Rate (o/oo)	增加數 No. of Increase	總增加率 Increase Rate (o/oo)	對數 (對) Couples	粗結 婚率 Crude Marriage Rate(o/oo)	對數 (對) Couples	粗離 婚率 Crude Divorce Rate(o/oo)
43,712	1.88	19,077	0.82	62,789	2.71	165,327	7.13	57,008	2.46
14,549	3.72	4,535	1.16	19,084	4.88	31,275	8.01	10,879	2.78
9,144	3.47	23,052	8.75	32,196	12.22	21,373	8.11	5,841	2.22
9,112	3.43	6,863	2.58	15,975	6.01	19,975	7.52	6,420	2.42
267	0.14	2,899	1.55	3,166	1.69	12,397	6.61	4,299	2.29
2,566	0.93	-1,579	-0.57	987	0.36	18,732	6.75	7,226	2.60
7,387	0.80	-22,687	-2.46	-15,300	-1.66	60,959	6.60	22,235	2.41
54	0.12	-1,479	-3.22	-1,425	-3.10	2,835	6.17	1,096	2.38
7,163	3.57	4,082	2.03	11,245	5.60	15,525	7.73	5,927	2.95
2,023	3.93	2,603	5.05	4,626	8.98	3,895	7.56	1,263	2.45
559	1.00	483	0.86	1,042	1.86	3,933	7.00	1,303	2.32
2,484	1.90	-6,731	-5.16	-4,247	-3.25	8,504	6.52	2,315	1.77
-1,101	-2.10	-2,583	-4.92	-3,684	-7.02	3,042	5.80	1,218	2.32
-1,036	-1.45	-3,061	-4.28	-4,097	-5.73	3,966	5.54	1,433	2.00
-1,468	-2.72	-3,838	-7.10	-5,306	-9.82	2,981	5.51	1,198	2.22
-2,519	-2.90	-6,461	-7.43	-8,980	-10.33	4,803	5.53	2,127	2.45
-583	-2.54	-1,800	-7.84	-2,383	-10.38	1,266	5.52	562	2.45
-534	-1.58	-1,433	-4.24	-1,967	-5.82	2,054	6.08	893	2.64
-100	-1.03	339	3.49	239	2.46	534	5.50	190	1.96
-750	-1.96	-3,457	-9.05	-4,207	-11.01	2,373	6.21	1,068	2.80
3,030	7.25	1,678	4.02	4,708	11.27	3,553	8.51	957	2.29
165	0.61	-1,029	-3.78	-864	-3.18	1,695	6.23	685	2.52
687	6.21	5,994	54.17	6,681	60.38	616	5.57	108	0.98
604	6.00	5,915	58.78	6,519	64.79	554	5.51	96	0.95
83	8.28	79	7.88	162	16.16	62	6.18	12	1.20

Source :Dept. of Household Registration Affairs, MOI.

表6. 現住人口動態登記年累計—按區域別分(續)

單位：人

區域別 Locality	出生人數按出生狀況 Births by Status								
	婚 生 Legitimate			非婚生—已認領 Illegitimate-Recognized			非婚生—未認領 Illegitimate-Unrecognized		
	合計 Total	男性 Male	女性 Female	合計 Total	男性 Male	女性 Female	合計 Total	男性 Male	女性 Female
一〇〇年一至十二月 Jan. - Dec., 2011	189,162	98,098	91,064	2,966	1,538	1,428	4,486	2,300	2,186
新 北 市 New Taipei City	33,001	17,147	15,854	550	275	275	772	414	358
臺 北 市 Taipei City	24,432	12,596	11,836	320	154	166	377	188	189
臺 中 市 Taichung City	23,139	11,962	11,177	374	214	160	509	263	246
臺 南 市 Tainan City	13,725	7,207	6,518	197	105	92	284	143	141
高 雄 市 Kaohsiung City	20,522	10,715	9,807	382	198	184	506	243	263
臺 灣 省 Taiwan Prov.	73,081	37,774	35,307	1,130	586	544	2,027	1,042	985
宜蘭縣 Yilan C.	3,385	1,760	1,625	56	27	29	103	49	54
桃園縣 Taoyuan C.	17,277	8,874	8,403	304	156	148	460	242	218
新竹縣 Hsinchu C.	5,284	2,738	2,546	67	35	32	130	63	67
苗栗縣 Miaoli C.	4,920	2,535	2,385	54	32	22	110	57	53
彰化縣 Changhua C.	11,574	5,926	5,648	105	61	44	153	70	83
南投縣 Nantou C.	3,284	1,683	1,601	73	38	35	120	53	67
雲林縣 Yunlin C.	5,249	2,722	2,527	81	43	38	112	63	49
嘉義縣 Chiayi C.	3,458	1,781	1,677	39	18	21	80	43	37
屏東縣 Pingtung C.	5,024	2,577	2,447	132	71	61	198	105	93
臺東縣 Taitung C.	1,561	786	775	38	17	21	147	80	67
花蓮縣 Hualien C.	2,332	1,268	1,064	74	44	30	197	109	88
澎湖縣 Penghu C.	794	402	392	5	4	1	11	4	7
基隆市 Keelung City	1,853	949	904	35	12	23	87	40	47
新竹市 Hsinchu City	5,272	2,777	2,495	31	11	20	65	38	27
嘉義市 Chiayi City	1,814	996	818	36	17	19	54	26	28
福 建 省 Fuchien Prov.	1,262	697	565	13	6	7	11	7	4
金門縣 Kinmen C.	1,133	627	506	11	5	6	10	7	3
連江縣 Lienchiang C.	129	70	59	2	1	1	1	—	1

TABLE 6. MOBILITY STATUS OF RESIDENT POPULATION
OF THE YEAR - BY LOCALITY (CONT.)

Unit : Persons

棄嬰或無依兒童 Abandoned or Helpless Child			本國人與外國人結婚人數 Married with Foreigners			本國人與外國人離婚人數 Divorced with Foreigners		
合計 Total	男性 Male	女性 Female	合計 Total	男性 Male	女性 Female	合計 Total	男性 Male	女性 Female
13	7	6	8,053	4,958	3,095	5,414	4,640	774
—	—	—	1,517	911	606	1,026	827	199
3	—	3	1,246	492	754	426	256	170
5	4	1	828	504	324	547	476	71
2	2	—	486	288	198	362	319	43
1	1	—	850	507	343	606	538	68
2	—	2	3,109	2,242	867	2,439	2,216	223
—	—	—	123	75	48	124	119	5
—	—	—	892	629	263	677	575	102
—	—	—	202	147	55	120	106	14
—	—	—	225	173	52	151	142	9
1	—	1	355	270	85	269	255	14
—	—	—	160	121	39	178	162	16
—	—	—	204	167	37	184	179	5
—	—	—	144	126	18	172	164	8
—	—	—	245	185	60	227	222	5
—	—	—	52	34	18	42	36	6
—	—	—	105	72	33	55	41	14
—	—	—	31	25	6	19	19	—
—	—	—	134	78	56	95	83	12
1	—	1	172	96	76	76	70	6
—	—	—	65	44	21	50	43	7
—	—	—	17	14	3	8	8	—
—	—	—	12	9	3	6	6	—
—	—	—	5	5	—	2	2	—

表7. 結婚及離婚登記—按國籍及月別分

單位：人

年(月)別 Year (Month)	結 婚			
	合 計 Total		本 國 人 R.O.C.	
	新郎 Groom	新娘 Bride	新郎 Groom	新娘 Bride
九十三年 2004	131,453	131,453	128,277	103,319
九十四年 2005	141,140	141,140	138,001	115,852
九十五年 2006	142,669	142,669	139,455	121,953
九十六年 2007	135,041	135,041	131,900	113,482
九十七年 2008	154,866	154,866	151,350	136,653
九十八年 2009	117,099	117,099	113,426	98,858
九十九年 2010	138,819	138,819	135,027	121,110
十二月 Dec.	16,479	16,479	16,112	14,816
一〇〇年 2011	165,327	165,327	161,237	147,901
一月 Jan.	18,015	18,015	17,682	16,186
二月 Feb.	8,934	8,934	8,634	7,884
三月 Mar.	11,977	11,977	11,642	10,501
四月 Apr.	9,780	9,780	9,473	8,561
五月 May	14,697	14,697	14,327	13,277
六月 June	13,387	13,387	13,064	11,921
七月 July	11,022	11,022	10,691	9,553
八月 Aug.	5,179	5,179	4,825	3,802
九月 Sept.	13,075	13,075	12,719	11,493
十月 Oct.	22,064	22,064	21,688	20,529
十一月 Nov.	18,286	18,286	17,976	16,782
十二月 Dec.	18,911	18,911	18,516	17,412
較上月增減(%) VS. with Last Month	3.42	3.42	3.00	3.75
較上年同月增減(%) VS. with Last Year	14.76	14.76	14.92	17.52

資料來源：本部戶政司。
說 明：本國人含華僑。

TABLE 7. MARRIAGE AND DIVORCE REGISTRATIONS
- BY NATIONALITY AND MONTH

Unit : Persons

Marriage							
大陸地區 Mainland		港澳 H.K. & Macao		東南亞 S.E. Asia		其他國家 Others	
新郎 Groom	新娘 Bride	新郎 Groom	新娘 Bride	新郎 Groom	新娘 Bride	新郎 Groom	新娘 Bride
256	10,386	149	181	921	17,182	1,850	385
282	13,976	170	191	751	10,703	1,936	418
323	13,641	183	259	579	6,371	2,129	445
371	14,350	180	245	452	6,500	2,138	464
371	11,903	250	248	468	5,541	2,427	521
452	12,344	239	259	502	5,194	2,480	444
562	12,245	245	280	549	4,663	2,436	521
49	1,073	29	31	65	506	224	53
686	12,114	309	354	520	4,367	2,575	591
59	1,286	12	31	40	464	222	48
62	819	20	13	42	182	176	36
45	966	26	32	52	418	212	60
47	889	29	23	31	266	200	41
62	975	22	24	44	358	242	63
51	1,049	23	28	41	345	208	44
60	1,022	34	38	37	361	200	48
58	969	26	18	50	358	220	32
63	1,107	39	39	44	388	210	48
60	1,027	30	33	45	419	241	56
47	997	17	39	44	403	202	65
72	1,008	31	36	50	405	242	50
53.19	1.10	82.35	-7.69	13.64	0.50	19.80	-23.08
46.94	-6.06	6.90	16.13	-23.08	-19.96	8.04	-5.66

Source : Dept. of Household Registration Affairs, MOI.
Note : R.O.C. Residents include Overseas Chinese.

表7. 結婚及離婚登記—按國籍及月別分(續)

單位：人

年(月)別 Year (Month)	離 婚			
	合 計 Total		本 國 人 R.O.C.	
	男 Male	女 Female	男 Male	女 Female
九十三年 2004	62,796	62,796	61,708	52,494
九十四年 2005	62,571	62,571	61,440	52,661
九十五年 2006	64,540	64,540	63,259	54,231
九十六年 2007	58,518	58,518	57,358	48,588
九十七年 2008	55,995	55,995	54,873	45,696
九十八年 2009	57,223	57,223	55,998	45,291
九十九年 2010	58,115	58,115	56,800	44,197
十二月 Dec.	4,887	4,887	4,780	3,758
一〇〇年 2011	57,008	57,008	55,826	44,036
一月 Jan.	4,131	4,131	4,038	3,152
二月 Feb.	3,659	3,659	3,586	2,842
三月 Mar.	5,378	5,378	5,275	4,150
四月 Apr.	4,572	4,572	4,483	3,503
五月 May	5,019	5,019	4,908	3,785
六月 June	4,900	4,900	4,798	3,771
七月 July	5,047	5,047	4,958	3,947
八月 Aug.	5,227	5,227	5,112	4,105
九月 Sept.	5,069	5,069	4,972	3,911
十月 Oct.	4,711	4,711	4,607	3,673
十一月 Nov.	4,757	4,757	4,640	3,662
十二月 Dec.	4,538	4,538	4,449	3,535
較上月增減(%) VS. with Last Month	-4.60	-4.60	-4.12	-3.47
較上年同月增減(%) VS. with Last Year	-7.14	-7.14	-6.92	-5.93

TABLE 7. MARRIAGE AND DIVORCE REGISTRATIONS
- BY NATIONALITY AND MONTH (CONT.)

Unit : Persons

Divorce							
大陸地區 Mainland		港澳 H.K. & Macao		東南亞 S.E. Asia		其他國家 Others	
男 Male	女 Female	男 Male	女 Female	男 Male	女 Female	男 Male	女 Female
342	7,440	37	30	199	2,745	510	87
365	6,682	51	33	264	3,108	451	87
366	6,691	66	42	279	3,458	570	118
304	6,190	57	52	276	3,568	523	120
291	6,191	50	46	233	3,946	548	116
331	7,341	70	52	221	4,411	603	128
425	9,167	44	58	208	4,547	638	146
36	736	5	2	16	377	50	14
358	8,270	50	62	217	4,506	557	134
31	639	—	2	20	327	42	11
17	499	5	1	17	310	34	7
39	780	2	9	20	427	42	12
24	692	2	1	16	363	47	13
27	790	5	5	29	425	50	14
28	729	6	9	16	380	52	11
25	708	4	2	13	385	47	5
34	705	6	8	22	391	53	18
26	719	8	7	19	421	44	11
32	667	6	8	14	358	52	5
42	702	5	3	19	373	51	17
33	640	1	7	12	346	43	10
-21.43	-8.83	-80.00	133.33	-36.84	-7.24	-15.69	-41.18
-8.33	-13.04	-80.00	250.00	-25.00	-8.22	-14.00	-28.57

表8. 結婚及離婚登記年累計—按國籍及區域別分

單位：人

區域別 Locality	結 婚			
	合 計 Total		本 國 人 R.O.C.	
	新郎 Groom	新娘 Bride	新郎 Groom	新娘 Bride
一〇〇年一至十二月 Jan. - Dec., 2011	165,327	165,327	161,237	147,901
新 北 市 New Taipei City	31,275	31,275	30,433	27,894
臺 北 市 Taipei City	21,373	21,373	20,372	19,168
臺 中 市 Taichung City	19,975	19,975	19,552	18,142
臺 南 市 Tainan City	12,397	12,397	12,154	11,298
高 雄 市 Kaohsiung City	18,732	18,732	18,289	16,954
臺 灣 省 Taiwan Prov.	60,959	60,959	59,829	53,977
宜蘭縣 Yilan C.	2,835	2,835	2,775	2,549
桃園縣 Taoyuan C.	15,525	15,525	15,161	13,534
新竹縣 Hsinchu C.	3,895	3,895	3,827	3,458
苗栗縣 Miaoli C.	3,933	3,933	3,871	3,468
彰化縣 Changhua C.	8,504	8,504	8,396	7,630
南投縣 Nantou C.	3,042	3,042	2,991	2,708
雲林縣 Yunlin C.	3,966	3,966	3,922	3,421
嘉義縣 Chiayi C.	2,981	2,981	2,957	2,598
屏東縣 Pingtung C.	4,803	4,803	4,726	4,331
臺東縣 Taitung C.	1,266	1,266	1,246	1,149
花蓮縣 Hualien C.	2,054	2,054	2,016	1,852
澎湖縣 Penghu C.	534	534	526	471
基隆市 Keelung City	2,373	2,373	2,290	2,062
新竹市 Hsinchu City	3,553	3,553	3,458	3,223
嘉義市 Chiayi City	1,695	1,695	1,667	1,523
福 建 省 Fuchien Prov.	616	616	608	468
金門縣 Kinmen C.	554	554	549	429
連江縣 Lienchiang C.	62	62	59	39

資料來源：本部戶政司。
說 明：本國人含華僑。

TABLE 8. MARRIAGE AND DIVORCE REGISTRATIONS OF THE YEAR
- BY NATIONALITY AND LOCALITY

Unit : Persons

Marriage							
大陸地區 Mainland		港澳 H.K. & Macao		東南亞 S.E. Asia		其他國家 Others	
新郎 Groom	新娘 Bride	新郎 Groom	新娘 Bride	新郎 Groom	新娘 Bride	新郎 Groom	新娘 Bride
686	12,114	309	354	520	4,367	2,575	591
157	2,388	79	82	98	790	508	121
173	1,654	74	59	70	298	684	194
62	1,286	37	43	57	443	267	61
27	793	18	18	39	255	159	33
79	1,242	21	29	46	456	297	51
185	4,621	78	119	208	2,111	659	131
9	202	3	9	9	68	39	7
69	1,327	32	35	80	580	183	49
9	284	4	6	13	143	42	4
7	286	3	6	13	169	39	4
17	594	6	10	23	261	62	9
7	207	5	6	11	115	28	6
6	371	1	7	9	162	28	5
4	251	2	6	4	124	14	2
13	277	4	10	16	179	44	6
2	79	—	4	2	31	16	3
3	127	2	3	6	64	27	8
2	36	—	2	1	23	5	2
22	226	5	7	6	71	50	7
11	230	8	4	12	84	64	12
4	124	3	4	3	37	18	7
3	130	2	4	2	14	1	—
—	112	2	4	2	9	1	—
3	18	—	—	—	5	—	—

Source : Dept. of Household Registration Affairs, MOI.
Note : R.O.C. Residents include Overseas Chinese.

表8. 結婚及離婚登記年累計—按國籍及區域別分(續)

單位：人

區域別 Locality	離婚			
	合計 Total		本國人 R.O.C.	
	男 Male	女 Female	男 Male	女 Female
一〇〇年一至十二月 Jan. - Dec., 2011	57,008	57,008	55,826	44,036
新北市 New Taipei City	10,879	10,879	10,580	8,419
臺北市 Taipei City	5,841	5,841	5,617	4,618
臺中市 Taichung City	6,420	6,420	6,317	5,193
臺南市 Tainan City	4,299	4,299	4,225	3,380
高雄市 Kaohsiung City	7,226	7,226	7,103	5,575
臺灣省 Taiwan Prov.	22,235	22,235	21,879	16,790
宜蘭縣 Yilan C.	1,096	1,096	1,090	842
桃園縣 Taoyuan C.	5,927	5,927	5,770	4,503
新竹縣 Hsinchu C.	1,263	1,263	1,245	1,003
苗栗縣 Miaoli C.	1,303	1,303	1,292	954
彰化縣 Changhua C.	2,315	2,315	2,294	1,752
南投縣 Nantou C.	1,218	1,218	1,198	911
雲林縣 Yunlin C.	1,433	1,433	1,424	1,004
嘉義縣 Chiayi C.	1,198	1,198	1,181	817
屏東縣 Pingtung C.	2,127	2,127	2,108	1,599
臺東縣 Taitung C.	562	562	553	451
花蓮縣 Hualien C.	893	893	868	725
澎湖縣 Penghu C.	190	190	190	145
基隆市 Keelung City	1,068	1,068	1,046	782
新竹市 Hsinchu City	957	957	948	765
嘉義市 Chiayi City	685	685	672	537
福建省 Fuchien Prov.	108	108	105	61
金門縣 Kinmen C.	96	96	96	53
連江縣 Lienchiang C.	12	12	9	8

TABLE 8. MARRIAGE AND DIVORCE REGISTRATIONS OF THE YEAR
- BY NATIONALITY AND LOCALITY (CONT.)

Unit : Persons

Divorce							
大陸地區 Mainland		港澳 H.K. & Macao		東南亞 S.E. Asia		其他國家 Others	
男 Male	女 Female	男 Male	女 Female	男 Male	女 Female	男 Male	女 Female
358	8,270	50	62	217	4,506	557	134
88	1,616	12	17	50	799	149	28
45	957	9	10	29	220	141	36
30	743	2	8	23	465	48	11
25	597	6	3	12	312	31	7
47	1,103	8	10	12	521	56	17
120	3,215	13	14	91	2,181	132	35
1	134	—	1	2	116	3	3
52	844	3	5	50	565	52	10
4	154	—	—	9	106	5	—
2	205	—	2	5	142	4	—
7	306	—	2	7	247	7	8
3	145	1	—	3	161	13	1
2	250	2	—	1	178	4	1
8	216	1	1	2	162	6	2
11	305	3	1	1	221	4	1
3	75	—	—	2	36	4	—
10	127	1	—	3	38	11	3
—	25	—	1	—	19	—	—
9	203	1	—	1	82	11	1
3	121	—	1	2	66	4	4
5	105	1	—	3	42	4	1
3	39	—	—	—	8	—	—
—	37	—	—	—	6	—	—
3	2	—	—	—	2	—	—

表9. 現住人口遷入遷出登記—按月別分

單位：人

1. 男女合計

年(月)別 Year (Month)	遷入 Immigrants / In-migrants						
	合計 Total	自外國 From Foreign Countries	自他省(市) From Other Provinces (Cities)				
			新北市 New Taipei City	臺北市 Taipei City	臺中市 Taichung City	臺南市 Tainan City	高雄市 Kaohsiung City
九十一年 2002	1,452,575	27,582	—	98,894	—	—	57,884
九十二年 2003	1,273,526	25,500	—	101,284	—	—	52,533
九十三年 2004	1,264,937	36,061	—	93,533	—	—	49,117
九十四年 2005	1,442,018	33,704	—	99,196	—	—	56,382
九十五年 2006	1,414,340	56,279	—	95,037	—	—	53,778
九十六年 2007	1,173,040	56,863	—	87,881	—	—	42,677
九十七年 2008	1,196,407	50,310	—	90,240	—	—	43,718
九十八年 2009	1,198,561	50,486	—	91,595	—	—	42,170
九十九年 2010	1,213,899	45,623	—	85,573	—	—	41,090
十二月 Dec.	103,638	4,211	—	7,485	—	—	4,060
一〇〇年 2011	1,128,449	45,694	107,314	76,610	39,197	24,877	39,400
一月 Jan.	92,387	3,704	9,630	6,306	3,273	2,144	3,082
二月 Feb.	79,614	2,979	7,635	5,038	2,856	1,795	2,882
三月 Mar.	110,500	4,220	10,764	7,271	3,718	2,445	3,711
四月 Apr.	93,260	3,895	8,849	6,434	3,129	1,994	3,162
五月 May	101,108	3,633	9,781	7,103	3,419	2,272	3,488
六月 June	102,846	3,858	9,913	7,131	3,429	2,162	3,771
七月 July	102,084	4,437	9,645	7,576	3,466	2,119	3,761
八月 Aug.	111,602	3,626	10,344	8,359	4,094	2,441	3,962
九月 Sept.	106,912	3,164	10,036	8,031	3,549	2,301	3,591
十月 Oct.	81,191	4,018	7,553	4,836	2,966	1,850	2,855
十一月 Nov.	74,478	3,785	6,889	4,356	2,707	1,654	2,588
十二月 Dec.	72,467	4,375	6,275	4,169	2,591	1,700	2,547
較上月增減(%) VS. with Last Month	-2.70	15.59	-8.91	-4.29	-4.29	2.78	-1.58
較上年同月增減(%) VS. with Last Year	-30.08	3.89	—	-44.30	—	—	-37.27

資料來源：本部戶政司。

說明：1. 94年臺中縣調整里鄰，故其他劇增。
2. 96年清查93年12月以前遷往國外未入境者，致遷往外國者劇增。

TABLE 9. MIGRATION REGISTRATION OF RESIDENT POPULATION
- BY MONTH

1. BOTH SEX

Unit: Persons

遷入 Immigrants / In-migrants							
自他省(市) From Other Provinces (Cities)			自本省 他縣市 Other C. & City of Prov.	自本縣 市他鄉 鎮市區 Other Township, City & Dist.	初設 戶籍 First Reg.	其他 Others	
臺灣省 Taiwan Prov.	福建省 Fuchien Prov.	其他省市 Others					
	163,747	3,638	29	438,958	646,986	14,729	128
	129,172	2,663	10	383,368	567,022	11,805	169
	128,550	2,492	12	375,833	564,451	14,715	173
	136,073	2,797	9	404,250	602,323	18,816	88,468
	146,895	3,579	7	424,317	610,344	23,960	144
	118,332	2,702	5	343,994	494,925	25,565	96
	117,972	3,759	10	362,153	503,614	24,531	100
	114,961	2,777	5	348,100	500,500	47,847	120
	133,262	3,671	9	390,506	482,437	31,451	277
十二月 Dec.	13,086	267	—	28,744	43,473	2,307	5
一〇〇年 2011	136,275	3,315	9	81,903	548,239	25,504	112
一月 Jan.	11,165	262	—	6,314	44,755	1,745	7
二月 Feb.	9,742	305	2	6,083	38,668	1,623	6
三月 Mar.	13,021	375	2	7,666	54,913	2,385	9
四月 Apr.	11,553	263	—	6,641	45,654	1,677	9
五月 May	12,435	272	—	7,336	49,324	2,040	5
六月 June	12,862	335	2	7,228	49,405	2,737	13
七月 July	12,433	309	—	7,560	48,427	2,340	11
八月 Aug.	13,557	308	—	8,675	53,890	2,333	13
九月 Sept.	12,457	293	2	7,494	53,503	2,477	14
十月 Oct.	9,727	225	1	6,110	39,333	1,702	15
十一月 Nov.	8,732	204	—	5,483	36,286	1,788	6
十二月 Dec.	8,591	164	—	5,313	34,081	2,657	4
較上月增減(%) VS. with Last Month	-1.61	-19.61	—	-3.10	-6.08	48.60	-33.33
較上年同月增減(%) VS. with Last Year	-34.35	-38.58	—	-81.52	-21.60	15.17	-20.00

Source: Dept. of Household Registration Affairs, MOI.

Note: 1. The figure of Others includes the data of Adjustment for Li and Lin of Taichung County in 2005.

2. A thorough check in 2007 on those who emigrated to foreign countries before Dec. 2004 and haven't entered R.O.C. over 2 years resulted in a mass increase of emigrants to foreign countries.

表9. 現住人口遷入遷出登記—按月別分(續)

單位：人		1. 男女合計						
年(月)別 Year (Month)	遷出 Emigrants / Out-migrants							
	合計 Total	往外國 To Foreign Countries	往他省(市) To Other Provinces (Cities)					
			新北市 New Taipei City	臺北市 Taipei City	臺中市 Taichung City	臺南市 Tainan City	高雄市 Kaohsiung City	
九十一年 2002	1,456,261	45,846	—	98,226	—	—	67,132	
九十二年 2003	1,286,021	49,560	—	82,834	—	—	48,139	
九十三年 2004	1,261,692	47,185	—	80,638	—	—	48,296	
九十四年 2005	1,427,213	37,140	—	84,146	—	—	50,088	
九十五年 2006	1,376,816	42,247	—	92,912	—	—	52,610	
九十六年 2007	1,154,510	63,150	—	72,959	—	—	44,519	
九十七年 2008	1,172,845	50,529	—	73,596	—	—	44,725	
九十八年 2009	1,163,548	62,579	—	69,540	—	—	40,391	
九十九年 2010	1,192,662	55,213	—	92,366	—	—	40,480	
十二月 Dec.	101,021	3,859	—	9,625	—	—	3,456	
一〇〇年 2011	1,109,372	51,523	107,694	95,764	44,501	26,772	36,031	
一月 Jan.	90,272	3,301	8,814	9,497	3,541	1,905	2,977	
二月 Feb.	79,272	4,216	7,532	7,083	3,155	1,865	2,542	
三月 Mar.	110,596	6,650	10,305	9,784	4,405	2,444	3,510	
四月 Apr.	90,600	2,879	9,261	7,831	3,668	2,164	2,999	
五月 May	100,202	4,701	10,057	8,941	3,956	2,396	3,231	
六月 June	100,665	4,368	10,120	8,803	4,207	3,308	3,021	
七月 July	99,229	3,885	10,109	8,267	4,095	2,656	3,314	
八月 Aug.	110,552	4,811	11,115	8,599	4,622	2,467	3,900	
九月 Sept.	108,946	7,622	10,285	8,694	3,878	2,563	3,546	
十月 Oct.	79,088	3,572	7,102	6,517	3,256	1,802	2,638	
十一月 Nov.	71,797	2,847	6,510	6,104	2,908	1,642	2,194	
十二月 Dec.	68,153	2,671	6,484	5,644	2,810	1,560	2,159	
較上月增減(%) VS. with Last Month	-5.08	-6.18	-0.40	-7.54	-3.37	-4.99	-1.60	
較上年同月增減(%) VS. with Last Year	-32.54	-30.79	—	-41.36	—	—	-37.53	

TABLE 9. MIGRATION REGISTRATION OF RESIDENT POPULATION - BY MONTH(CONT.)

單位：人		1. BOTH SEX							Unit: Persons	
年(月)別 Year (Month)	遷出 Emigrants / Out-migrants							住址變更 Change Residence		
	往他省(市) To Other Provinces (Cities)			往本縣 他縣市 Other C. & City of Prov.	往本縣 市他鄉 鎮市區 Other Town- ship, City & Dist.	註銷戶籍 Canceled Reg.	其他 Others	遷入 In- migrants	遷出 Out- migrants	
	臺灣省 Taiwan Prov.	福建省 Fuchien Prov.	其他省市 Others							
九十一年 2002	153,738	5,039	—	438,773	647,034	264	209	763,072	763,072	
九十二年 2003	150,305	4,297	—	383,342	566,999	114	431	671,115	671,115	
九十三年 2004	138,663	6,064	1	375,796	564,397	1	651	693,146	693,146	
九十四年 2005	151,062	9,123	—	404,206	602,305	6	89,137	719,466	719,466	
九十五年 2006	145,084	8,689	—	424,305	610,329	13	627	760,193	760,193	
九十六年 2007	126,833	7,267	—	343,972	494,915	2	893	616,601	616,601	
九十七年 2008	131,379	5,946	—	362,154	503,606	409	501	637,589	637,589	
九十八年 2009	130,221	11,330	—	348,078	500,496	567	346	633,243	633,243	
九十九年 2010	124,225	6,501	—	390,490	482,436	457	494	619,823	619,823	
十二月 Dec.	11,230	574	—	28,744	43,479	25	29	55,578	55,578	
一〇〇年 2011	107,000	9,208	—	81,896	548,228	491	264	579,747	579,747	
一月 Jan.	8,542	587	—	6,312	44,754	28	14	46,059	46,059	
二月 Feb.	7,560	510	—	6,084	38,668	33	24	39,144	39,144	
三月 Mar.	10,297	558	—	7,662	54,913	39	29	58,736	58,736	
四月 Apr.	8,769	690	—	6,643	45,654	19	23	50,203	50,203	
五月 May	9,355	834	—	7,333	49,320	59	19	52,332	52,332	
六月 June	9,446	696	—	7,230	49,407	42	17	50,610	50,610	
七月 July	10,087	779	—	7,558	48,425	41	13	50,473	50,473	
八月 Aug.	11,249	1,107	—	8,675	53,890	84	33	54,894	54,894	
九月 Sept.	10,077	1,220	—	7,493	53,501	41	26	58,087	58,087	
十月 Oct.	7,731	963	—	6,110	39,333	42	22	40,383	40,383	
十一月 Nov.	7,114	656	—	5,483	36,282	41	16	40,374	40,374	
十二月 Dec.	6,773	608	—	5,313	34,081	22	28	38,452	38,452	
較上月增減(%) VS. with Last Month	-1.60	-7.32	—	-3.10	-6.07	-46.34	75.00	-4.76	-4.76	
較上年同月增減(%) VS. with Last Year	-37.53	5.92	—	-81.52	-21.62	-12.00	-3.45	-30.81	-30.81	

表9. 現住人口遷入遷出登記—按月別分(續)

單位：人

2. 男性

年(月)別 Year (Month)	遷入 Immigrants / In-migrants						
	合計 Total	自外國 From Foreign Countries	自他省(市) From Other Provinces (Cities)				
			新北市 New Taipei City	臺北市 Taipei City	臺中市 Taichung City	臺南市 Tainan City	高雄市 Kaohsiung City
九十一年 2002	661,090	12,676	—	46,606	—	—	27,141
九十二年 2003	582,232	12,199	—	48,269	—	—	24,903
九十三年 2004	578,462	16,577	—	44,379	—	—	23,239
九十四年 2005	659,375	15,555	—	47,282	—	—	26,740
九十五年 2006	634,734	24,957	—	44,584	—	—	25,245
九十六年 2007	526,719	25,699	—	41,579	—	—	20,197
九十七年 2008	532,441	22,751	—	42,006	—	—	20,220
九十八年 2009	532,654	23,069	—	42,886	—	—	19,933
九十九年 2010	542,584	21,000	—	40,272	—	—	19,283
十二月 Dec.	45,909	1,939	—	3,502	—	—	1,870
一〇〇年 2011	503,564	21,159	50,684	35,741	17,174	11,091	17,952
一月 Jan.	40,725	1,710	4,616	2,996	1,317	952	1,382
二月 Feb.	36,403	1,391	3,666	2,399	1,305	799	1,364
三月 Mar.	50,209	1,938	5,164	3,475	1,682	1,105	1,686
四月 Apr.	42,234	1,807	4,154	3,039	1,386	907	1,492
五月 May	44,861	1,726	4,517	3,240	1,539	997	1,515
六月 June	45,833	1,784	4,695	3,288	1,480	956	1,743
七月 July	46,003	2,038	4,501	3,537	1,557	978	1,705
八月 Aug.	51,759	1,719	4,921	3,881	1,913	1,150	1,887
九月 Sept.	48,162	1,495	4,826	3,740	1,547	1,080	1,699
十月 Oct.	34,668	1,785	3,535	2,213	1,254	778	1,264
十一月 Nov.	31,935	1,714	3,159	2,038	1,112	680	1,153
十二月 Dec.	30,772	2,052	2,930	1,895	1,082	709	1,062
較上月增減(%) VS. with Last Month	-3.64	19.72	-7.25	-7.02	-2.70	4.26	-7.89
較上年同月增減(%) VS. with Last Year	-32.97	5.83	—	-45.89	—	—	-43.21

TABLE 9. MIGRATION REGISTRATION OF RESIDENT POPULATION
- BY MONTH(CONT.)

2. MALE

Unit: Persons

遷入 Immigrants / In-migrants							
自他省(市) From Other Provinces (Cities)			自本省 他縣市 Other C. & City of Prov.	自本縣 市他鄉 鎮市區 Other Township, City & Dist.	初設 戶籍 First Reg.	其他 Others	
臺灣省 Taiwan Prov.	福建省 Fuchien Prov.	其他省市 Others					
	75,719	2,078	14	199,958	293,456	3,365	77
	59,318	1,473	4	175,053	257,929	2,995	89
	59,172	1,356	7	172,709	257,726	3,206	91
	62,324	1,594	7	184,602	273,347	3,411	44,513
	66,793	2,004	4	192,389	275,518	3,158	82
	54,142	1,592	3	155,569	224,066	3,817	55
	52,655	2,334	7	162,236	226,042	4,139	51
	52,534	1,778	3	159,747	227,445	5,191	68
	60,355	2,169	5	177,562	216,819	4,971	148
	5,981	157	—	12,794	19,240	421	5
60,995	1,926	4	36,522	245,065	5,202	49	
	4,866	146	—	2,645	19,680	413	2
	4,527	178	1	2,805	17,586	381	1
	5,959	215	—	3,598	24,958	427	2
	5,251	151	—	2,926	20,733	384	4
	5,502	165	—	3,236	22,025	398	1
	5,901	193	1	3,260	22,083	444	5
	5,636	184	—	3,407	21,904	552	4
	6,392	175	—	4,107	25,000	608	6
	5,711	166	1	3,459	24,030	399	9
	4,038	132	1	2,538	16,734	385	11
	3,639	122	—	2,297	15,653	366	2
	3,573	99	—	2,244	14,679	445	2
	-1.81	-18.85	—	-2.31	-6.22	21.58	0.00
	-40.26	-36.94	—	-82.46	-23.71	5.70	-60.00

表9. 現住人口遷入遷出登記—按月別分(續)

單位：人

2. 男性

年(月)別 Year (Month)	遷出 Emigrants / Out-migrants						
	合計 Total	往外國 To Foreign Countries	往他省(市) To Other Provinces (Cities)				
			新北市 New Taipei City	臺北市 Taipei City	臺中市 Taichung City	臺南市 Tainan City	高雄市 Kaohsiung City
九十一年 2002	667,521	22,483	—	44,740	—	—	31,332
九十二年 2003	591,179	24,112	—	37,507	—	—	22,182
九十三年 2004	581,882	23,083	—	36,338	—	—	22,467
九十四年 2005	659,120	18,406	—	37,979	—	—	22,850
九十五年 2006	627,603	20,862	—	41,517	—	—	23,972
九十六年 2007	529,528	31,956	—	32,824	—	—	20,268
九十七年 2008	530,253	24,292	—	32,512	—	—	20,057
九十八年 2009	533,675	28,948	—	31,641	—	—	18,457
九十九年 2010	542,154	25,226	—	41,792	—	—	18,195
十二月 Dec.	45,332	1,766	—	4,414	—	—	1,542
一〇〇年 2011	501,248	23,795	48,630	44,661	19,473	11,896	16,100
一月 Jan.	40,182	1,566	3,972	4,499	1,457	824	1,318
二月 Feb.	36,562	1,908	3,508	3,462	1,392	852	1,154
三月 Mar.	50,920	3,049	4,763	4,700	1,977	1,089	1,598
四月 Apr.	41,412	1,349	4,305	3,663	1,631	975	1,352
五月 May	44,916	2,159	4,489	4,075	1,732	1,045	1,411
六月 June	45,622	2,005	4,489	4,127	1,927	1,530	1,379
七月 July	45,203	1,782	4,643	3,800	1,830	1,195	1,487
八月 Aug.	51,655	2,190	5,133	4,058	2,142	1,164	1,866
九月 Sept.	49,737	3,449	4,654	4,028	1,775	1,186	1,605
十月 Oct.	34,220	1,703	3,025	2,935	1,338	782	1,115
十一月 Nov.	31,262	1,380	2,828	2,768	1,180	635	927
十二月 Dec.	29,557	1,255	2,821	2,546	1,092	619	888
較上月增減(%) VS. with Last Month	-5.45	-9.06	-0.25	-8.02	-7.46	-2.52	-4.21
較上年同月增減(%) VS. with Last Year	-34.80	-28.94	—	-42.32	—	—	-42.41

TABLE 9. MIGRATION REGISTRATION OF RESIDENT POPULATION
- BY MONTH(CONT.)

2. MALE

Unit: Persons

年(月)別 Year (Month)	遷出 Emigrants / Out-migrants							住址變更 Change Residence	
	往他省(市) To Other Provinces (Cities)			往本省 他縣市 Other C. & City of Prov.	往本縣 市他鄉 鎮市區 Other Town- ship, City & Dist.	註銷戶籍 Canceled Reg.	其他 Others	遷入 In- migrants	遷出 Out- migrants
	臺灣省 Taiwan Prov.	福建省 Fuchien Prov.	其他省市 Others						
九十一年 2002	72,591	2,856	—	199,861	293,464	74	120	359,641	359,641
九十二年 2003	71,637	2,597	—	175,032	257,905	30	177	316,159	316,159
九十三年 2004	65,829	3,496	—	172,686	257,700	—	283	329,083	329,083
九十四年 2005	71,917	5,173	—	184,567	273,331	3	44,894	341,569	341,569
九十五年 2006	68,158	4,979	—	192,364	275,506	2	243	358,592	358,592
九十六年 2007	60,179	4,235	—	155,550	224,057	—	459	290,667	290,667
九十七年 2008	61,494	3,126	—	162,236	226,036	209	291	299,194	299,194
九十八年 2009	61,551	5,464	—	159,725	227,442	260	187	299,205	299,205
九十九年 2010	58,810	3,272	—	177,549	216,815	192	303	291,450	291,450
十二月 Dec.	5,265	284	—	12,794	19,241	6	20	25,916	25,916
一〇〇年 2011	50,336	4,451	—	36,518	245,058	161	169	271,178	271,178
一月 Jan.	3,911	294	—	2,644	19,679	10	8	21,559	21,559
二月 Feb.	3,616	249	—	2,806	17,586	12	17	18,267	18,267
三月 Mar.	4,884	272	—	3,595	24,958	14	21	27,410	27,410
四月 Apr.	4,135	319	—	2,927	20,733	7	16	23,659	23,659
五月 May	4,368	355	—	3,235	22,023	15	9	24,518	24,518
六月 June	4,469	333	—	3,260	22,083	8	12	23,636	23,636
七月 July	4,786	356	—	3,407	21,903	11	3	23,877	23,877
八月 Aug.	5,415	539	—	4,107	25,000	21	20	25,841	25,841
九月 Sept.	4,911	611	—	3,458	24,029	15	16	26,855	26,855
十月 Oct.	3,548	468	—	2,538	16,733	22	13	18,780	18,780
十一月 Nov.	3,234	329	—	2,297	15,652	21	11	18,633	18,633
十二月 Dec.	3,059	326	—	2,244	14,679	5	23	18,143	18,143
較上月增減(%) VS. with Last Month	-4.21	-0.91	—	-2.31	-6.22	-76.19	109.09	-2.63	-2.63
較上年同月增減(%) VS. with Last Year	-42.41	14.79	—	-82.46	-23.71	-16.67	15.00	-29.99	-29.99

表9. 現住人口遷入遷出登記—按月別分(續)

單位：人

3. 女性

年(月)別 Year (Month)	遷入 Immigrants / In-migrants						
	合計 Total	自外國 From Foreign Countries	自他省(市) From Other Provinces (Cities)				
			新北市 New Taipei City	臺北市 Taipei City	臺中市 Taichung City	臺南市 Tainan City	高雄市 Kaohsiung City
九十一年 2002	791,485	14,906	—	52,288	—	—	30,743
九十二年 2003	691,294	13,301	—	53,015	—	—	27,630
九十三年 2004	686,475	19,484	—	49,154	—	—	25,878
九十四年 2005	782,643	18,149	—	51,914	—	—	29,642
九十五年 2006	779,606	31,322	—	50,453	—	—	28,533
九十六年 2007	646,321	31,164	—	46,302	—	—	22,480
九十七年 2008	663,966	27,559	—	48,234	—	—	23,498
九十八年 2009	665,907	27,417	—	48,709	—	—	22,237
九十九年 2010	671,315	24,623	—	45,301	—	—	21,807
十二月 Dec.	57,729	2,272	—	3,983	—	—	2,190
一〇〇年 2011	624,885	24,535	56,630	40,869	22,023	13,786	21,448
一月 Jan.	51,662	1,994	5,014	3,310	1,956	1,192	1,700
二月 Feb.	43,211	1,588	3,969	2,639	1,551	996	1,518
三月 Mar.	60,291	2,282	5,600	3,796	2,036	1,340	2,025
四月 Apr.	51,026	2,088	4,695	3,395	1,743	1,087	1,670
五月 May	56,247	1,907	5,264	3,863	1,880	1,275	1,973
六月 June	57,013	2,074	5,218	3,843	1,949	1,206	2,028
七月 July	56,081	2,399	5,144	4,039	1,909	1,141	2,056
八月 Aug.	59,843	1,907	5,423	4,478	2,181	1,291	2,075
九月 Sept.	58,750	1,669	5,210	4,291	2,002	1,221	1,892
十月 Oct.	46,523	2,233	4,018	2,623	1,712	1,072	1,591
十一月 Nov.	42,543	2,071	3,730	2,318	1,595	974	1,435
十二月 Dec.	41,695	2,323	3,345	2,274	1,509	991	1,485
較上月增減(%) VS. with Last Month	-1.99	12.17	-10.32	-1.90	-5.39	1.75	3.48
較上年同月增減(%) VS. with Last Year	-27.77	2.24	—	-42.91	—	—	-32.19

TABLE 9. MIGRATION REGISTRATION OF RESIDENT POPULATION
- BY MONTH(CONT.)

3. FEMALE

Unit: Persons

遷入 Immigrants / In-migrants							
自他省(市) From Other Provinces (Cities)			自本省 他縣市 Other C. & City of Prov.	自本縣 市他鄉 鎮市區 Other Township, City & Dist.	初設 戶籍 First Reg.	其他 Others	
臺灣省 Taiwan Prov.	福建省 Fuchien Prov.	其他省市 Others					
	88,028	1,560	15	239,000	353,530	11,364	51
	69,854	1,190	6	208,315	309,093	8,810	80
	69,378	1,136	5	203,124	306,725	11,509	82
	73,749	1,203	2	219,648	328,976	15,405	43,955
	80,102	1,575	3	231,928	334,826	20,802	62
	64,190	1,110	2	188,425	270,859	21,748	41
	65,317	1,425	3	199,917	277,572	20,392	49
	62,427	999	2	188,353	273,055	42,656	52
	72,907	1,502	4	212,944	265,618	26,480	129
	7,105	110	—	15,950	24,233	1,886	—
一〇〇年 2011	75,280	1,389	5	45,381	303,174	20,302	63
一月 Jan.	6,299	116	—	3,669	25,075	1,332	5
二月 Feb.	5,215	127	1	3,278	21,082	1,242	5
三月 Mar.	7,062	160	2	4,068	29,955	1,958	7
四月 Apr.	6,302	112	—	3,715	24,921	1,293	5
五月 May	6,933	107	—	4,100	27,299	1,642	4
六月 June	6,961	142	1	3,968	27,322	2,293	8
七月 July	6,797	125	—	4,153	26,523	1,788	7
八月 Aug.	7,165	133	—	4,568	28,890	1,725	7
九月 Sept.	6,746	127	1	4,035	29,473	2,078	5
十月 Oct.	5,689	93	—	3,572	22,599	1,317	4
十一月 Nov.	5,093	82	—	3,186	20,633	1,422	4
十二月 Dec.	5,018	65	—	3,069	19,402	2,212	2
較上月增減(%) VS. with Last Month	-1.47	-20.73	—	-3.67	-5.97	55.56	-50.00
較上年同月增減(%) VS. with Last Year	-29.37	-40.91	—	-80.76	-19.94	17.29	—

表9. 現住人口遷入遷出登記—按月別分(續)

單位：人

3. 女性

年(月)別 Year (Month)	遷出 Emigrants / Out-migrants						
	合計 Total	往外國 To Foreign Countries	往他省(市) To Other Provinces (Cities)				
			新北市 New Taipei City	臺北市 Taipei City	臺中市 Taichung City	臺南市 Tainan City	高雄市 Kaohsiung City
九十一年 2002	788,740	23,363	—	53,486	—	—	35,800
九十二年 2003	694,842	25,448	—	45,327	—	—	25,957
九十三年 2004	679,810	24,102	—	44,300	—	—	25,829
九十四年 2005	768,093	18,734	—	46,167	—	—	27,238
九十五年 2006	749,213	21,385	—	51,395	—	—	28,638
九十六年 2007	624,982	31,194	—	40,135	—	—	24,251
九十七年 2008	642,592	26,237	—	41,084	—	—	24,668
九十八年 2009	629,873	33,631	—	37,899	—	—	21,934
九十九年 2010	650,508	29,987	—	50,574	—	—	22,285
十二月 Dec.	55,689	2,093	—	5,211	—	—	1,914
一〇〇年 2011	608,124	27,728	59,064	51,103	25,028	14,876	19,931
一月 Jan.	50,090	1,735	4,842	4,998	2,084	1,081	1,659
二月 Feb.	42,710	2,308	4,024	3,621	1,763	1,013	1,388
三月 Mar.	59,676	3,601	5,542	5,084	2,428	1,355	1,912
四月 Apr.	49,188	1,530	4,956	4,168	2,037	1,189	1,647
五月 May	55,286	2,542	5,568	4,866	2,224	1,351	1,820
六月 June	55,043	2,363	5,631	4,676	2,280	1,778	1,642
七月 July	54,026	2,103	5,466	4,467	2,265	1,461	1,827
八月 Aug.	58,897	2,621	5,982	4,541	2,480	1,303	2,034
九月 Sept.	59,209	4,173	5,631	4,666	2,103	1,377	1,941
十月 Oct.	44,868	1,869	4,077	3,582	1,918	1,020	1,523
十一月 Nov.	40,535	1,467	3,682	3,336	1,728	1,007	1,267
十二月 Dec.	38,596	1,416	3,663	3,098	1,718	941	1,271
較上月增減(%) VS. with Last Month	-4.78	-3.48	-0.52	-7.13	-0.58	-6.55	0.32
較上年同月增減(%) VS. with Last Year	-30.69	-32.35	—	-40.55	—	—	-33.59

TABLE 9. MIGRATION REGISTRATION OF RESIDENT POPULATION
- BY MONTH(CONT.)

3. FEMALE

Unit: Persons

年(月)別 Year (Month)	遷出 Emigrants / Out-migrants						住址變更 Change Residence		
	往他省(市) To Other Provinces (Cities)			往本省 他縣市 Other C. & City of Prov.	往本縣 市他鄉 鎮市區 Other Town- ship, City & Dist.	註銷戶籍 Canceled Reg.	其他 Others	遷入 In- migrants	遷出 Out- migrants
	臺灣省 Taiwan Prov.	福建省 Fuchien Prov.	其他省市 Others						
九十一年 2002	81,147	2,183	—	238,912	353,570	190	89	403,431	403,431
九十二年 2003	78,668	1,700	—	208,310	309,094	84	254	354,956	354,956
九十三年 2004	72,834	2,568	1	203,110	306,697	1	368	364,063	364,063
九十四年 2005	79,145	3,950	—	219,639	328,974	3	44,243	377,897	377,897
九十五年 2006	76,926	3,710	—	231,941	334,823	11	384	401,601	401,601
九十六年 2007	66,654	3,032	—	188,422	270,858	2	434	325,934	325,934
九十七年 2008	69,885	2,820	—	199,918	277,570	200	210	338,395	338,395
九十八年 2009	68,670	5,866	—	188,353	273,054	307	159	334,038	334,038
九十九年 2010	65,415	3,229	—	212,941	265,621	265	191	328,373	328,373
十二月 Dec.	5,965	290	—	15,950	24,238	19	9	29,662	29,662
一〇〇年 2011	56,664	4,757	—	45,378	303,170	330	95	308,569	308,569
一月 Jan.	4,631	293	—	3,668	25,075	18	6	24,500	24,500
二月 Feb.	3,944	261	—	3,278	21,082	21	7	20,877	20,877
三月 Mar.	5,413	286	—	4,067	29,955	25	8	31,326	31,326
四月 Apr.	4,634	371	—	3,716	24,921	12	7	26,544	26,544
五月 May	4,987	479	—	4,098	27,297	44	10	27,814	27,814
六月 June	4,977	363	—	3,970	27,324	34	5	26,974	26,974
七月 July	5,301	423	—	4,151	26,522	30	10	26,596	26,596
八月 Aug.	5,834	568	—	4,568	28,890	63	13	29,053	29,053
九月 Sept.	5,166	609	—	4,035	29,472	26	10	31,232	31,232
十月 Oct.	4,183	495	—	3,572	22,600	20	9	21,603	21,603
十一月 Nov.	3,880	327	—	3,186	20,630	20	5	21,741	21,741
十二月 Dec.	3,714	282	—	3,069	19,402	17	5	20,309	20,309
較上月增減(%) VS. with Last Month	0.32	-13.76	—	-3.67	-5.95	-15.00	0.00	-6.59	-6.59
較上年同月增減(%) VS. with Last Year	-33.59	-2.76	—	-80.76	-19.95	-10.53	-44.44	-31.53	-31.53

表10. 現住人口遷入遷出登記—按區域別分

單位：人

1. 男女合計

區域別 Locality	遷入 Immigrants / In-migrants						
	合計 Total	自外國 From Foreign Countries	自他省(市) From Other Provinces (Cities)				
			新北市 New Taipei City	臺北市 Taipei City	臺中市 Taichung City	臺南市 Tainan City	高雄市 Kaohsiung City
一〇〇年十二月 Dec., 2011	72,467	4,375	6,275	4,169	2,591	1,700	2,547
新 北 市 New Taipei City	13,081	855	—	2,657	342	212	368
臺 北 市 Taipei City	11,166	1,609	3,063	—	326	191	283
臺 中 市 Taichung City	8,536	345	282	246	—	183	201
臺 南 市 Tainan City	5,402	236	171	86	125	—	487
高 雄 市 Kaohsiung City	8,535	458	245	140	177	423	—
臺 灣 省 Taiwan Prov.	24,991	864	2,326	1,003	1,582	665	1,136
宜蘭縣 Yilan C.	1,338	37	126	84	25	18	20
桃園縣 Taoyuan C.	6,471	263	971	365	182	122	180
新竹縣 Hsinchu C.	1,619	49	111	60	74	31	59
苗栗縣 Miaoli C.	1,349	38	79	46	170	20	35
彰化縣 Changhua C.	2,708	63	110	63	357	62	73
南投縣 Nantou C.	1,141	38	60	25	283	18	32
雲林縣 Yunlin C.	1,504	50	179	42	159	59	62
嘉義縣 Chiayi C.	1,198	31	76	23	50	86	53
屏東縣 Pingtung C.	1,889	96	82	25	54	74	338
臺東縣 Taitung C.	543	13	56	21	39	16	60
花蓮縣 Hualien C.	1,189	32	107	40	50	21	44
澎湖縣 Penghu C.	333	3	37	11	25	31	72
基隆市 Keelung City	1,226	49	218	108	12	13	12
新竹市 Hsinchu City	1,737	69	83	67	76	41	71
嘉義市 Chiayi City	746	33	31	23	26	53	25
福 建 省 Fuchien Prov.	756	8	188	37	39	26	72
金門縣 Kinmen C.	699	6	172	37	39	24	67
連江縣 Lienchiang C.	57	2	16	—	—	2	5

資料來源：本部戶政司。

TABLE 10. MIGRATION REGISTRATION OF RESIDENT POPULATION
- BY LOCALITY

1. BOTH SEX

Unit: Persons

遷入 Immigrants / In-migrants						
自他省(市) From Other Provinces (Cities)			自本省 他縣市 Other C. & City of Prov.	自本縣 市他鄉 鎮市區 Other Township, City & Dist.	初設 戶籍 First Reg.	其他 Others
臺灣省 Taiwan Prov.	福建省 Fuchien Prov.	其他省市 Others				
8,591	164	—	5,313	34,081	2,657	4
2,867	38	—	—	5,175	567	—
1,757	23	—	—	3,492	422	—
1,877	21	—	—	5,151	229	1
683	8	—	—	3,454	152	—
1,161	13	—	—	5,626	292	—
—	61	—	5,312	11,060	979	3
—	1	—	136	847	44	—
—	32	—	976	3,108	271	1
—	2	—	607	555	71	—
—	2	—	423	462	73	1
—	5	—	369	1,504	102	—
—	—	—	242	398	45	—
—	1	—	316	576	60	—
—	3	—	461	358	57	—
—	6	—	210	907	97	—
—	—	—	148	179	11	—
—	2	—	232	630	30	1
—	1	—	58	90	5	—
—	2	—	152	612	48	—
—	2	—	631	644	53	—
—	2	—	351	190	12	—
246	—	—	1	123	16	—
223	—	—	1	114	16	—
23	—	—	—	9	—	—

Source: Dept. of Household Registration Affairs, MOI.

表10. 現住人口遷入遷出登記—按區域別分(續)

單位：人

1. 男女合計

區域別 Locality	遷出 Emigrants / Out-migrants						
	合計 Total	往外國 To Foreign Countries	往他省(市) To Other Provinces (Cities)				
			新北市 New Taipei City	臺北市 Taipei City	臺中市 Taichung City	臺南市 Tainan City	高雄市 Kaohsiung City
一〇〇年十二月 Dec., 2011	68,153	2,671	6,484	5,644	2,810	1,560	2,159
新 北 市 New Taipei City	12,034	575	—	3,064	282	171	245
臺 北 市 Taipei City	8,433	766	2,657	—	246	86	140
臺 中 市 Taichung City	7,972	220	342	326	—	125	177
臺 南 市 Tainan City	5,305	147	212	191	183	—	423
高 雄 市 Kaohsiung City	8,401	226	368	283	201	487	—
臺 灣 省 Taiwan Prov.	25,712	729	2,867	1,757	1,877	683	1,161
宜蘭縣 Yilan C.	1,533	31	242	152	39	11	19
桃園縣 Taoyuan C.	6,097	200	871	530	180	100	141
新竹縣 Hsinchu C.	1,550	45	79	95	62	26	30
苗栗縣 Miaoli C.	1,243	44	135	73	161	19	32
彰化縣 Changhua C.	3,041	47	233	115	518	71	69
南投縣 Nantou C.	1,258	29	92	46	325	30	32
雲林縣 Yunlin C.	1,650	39	236	119	172	69	76
嘉義縣 Chiayi C.	1,309	33	138	43	67	92	77
屏東縣 Pingtung C.	2,130	57	100	89	96	126	472
臺東縣 Taitung C.	643	25	79	42	48	31	52
花蓮縣 Hualien C.	1,202	27	164	82	43	19	22
澎湖縣 Penghu C.	290	9	25	15	18	16	59
基隆市 Keelung City	1,519	76	349	223	30	14	18
新竹市 Hsinchu City	1,412	48	62	85	60	16	30
嘉義市 Chiayi City	835	19	62	48	58	43	32
福 建 省 Fuchien Prov.	296	8	38	23	21	8	13
金門縣 Kinmen C.	234	4	26	13	19	7	11
連江縣 Lienchiang C.	62	4	12	10	2	1	2

TABLE 10. MIGRATION REGISTRATION OF RESIDENT POPULATION
- BY LOCALITY(CONT.)

1. BOTH SEX

Unit : Persons

遷出 Emigrants / Out-migrants							住址變更 Change Residence	
往他省(市) To Other Provinces (Cities)			往本省 他縣市	往本縣 市他鄉 鎮市區	註銷戶籍	其他	遷入 In-migrants	遷出 Out-migrants
臺灣省 Taiwan Prov.	福建省 Fuchien Prov.	其他省市 Others	Other C. & City of Prov.	Other Town- ship, City & Dist.	Canceled Reg.	Others		
6,773	608	—	5,313	34,081	22	28	38,452	38,452
2,326	188	—	—	5,175	6	2	8,070	8,070
1,003	37	—	—	3,492	3	3	4,292	4,292
1,582	39	—	—	5,151	3	7	4,307	4,307
665	26	—	—	3,454	2	2	2,764	2,764
1,136	72	—	—	5,626	2	—	4,395	4,395
—	246	—	5,312	11,060	6	14	14,540	14,540
—	5	—	185	847	1	1	750	750
—	110	—	855	3,108	1	1	4,230	4,230
—	6	—	652	555	—	—	939	939
—	4	—	313	462	—	—	813	813
—	16	—	468	1,504	—	—	1,574	1,574
—	17	—	286	398	2	1	829	829
—	14	—	349	576	—	—	734	734
—	11	—	490	358	—	—	318	318
—	28	—	254	907	1	—	1,233	1,233
—	2	—	184	179	—	1	396	396
—	4	—	210	630	—	1	673	673
—	4	—	54	90	—	—	169	169
—	11	—	185	612	1	—	502	502
—	10	—	448	644	—	9	919	919
—	4	—	379	190	—	—	461	461
61	—	—	1	123	—	—	84	84
40	—	—	—	114	—	—	72	72
21	—	—	1	9	—	—	12	12

表10. 現住人口遷入遷出登記—按區域別分(續)

單位：人

2. 男性

區域別 Locality	遷入 Immigrants / In-migrants						
	合計 Total	自外國 From Foreign Countries	自他省(市) From Other Provinces (Cities)				
			新北市 New Taipei City	臺北市 Taipei City	臺中市 Taichung City	臺南市 Tainan City	高雄市 Kaohsiung City
一〇〇年十二月 Dec., 2011	30,772	2,052	2,930	1,895	1,082	709	1,062
新 北 市 New Taipei City	5,552	383	—	1,163	138	91	160
臺 北 市 Taipei City	4,951	734	1,428	—	132	82	125
臺 中 市 Taichung City	3,457	165	121	105	—	68	74
臺 南 市 Tainan City	2,245	121	79	43	48	—	202
高 雄 市 Kaohsiung City	3,617	233	103	71	71	157	—
臺 灣 省 Taiwan Prov.	10,548	413	1,103	496	666	296	457
宜蘭縣 Yilan C.	585	16	66	38	11	6	9
桃園縣 Taoyuan C.	2,796	126	438	185	85	57	64
新竹縣 Hsinchu C.	686	23	56	30	31	15	23
苗栗縣 Miaoli C.	525	14	36	18	64	9	18
彰化縣 Changhua C.	1,093	34	47	26	135	20	26
南投縣 Nantou C.	452	17	27	9	130	7	3
雲林縣 Yunlin C.	608	26	86	27	60	23	22
嘉義縣 Chiayi C.	492	18	39	17	23	34	18
屏東縣 Pingtung C.	753	47	44	15	26	35	136
臺東縣 Taitung C.	275	8	31	14	19	6	32
花蓮縣 Hualien C.	518	15	50	19	20	11	17
澎湖縣 Penghu C.	183	2	22	7	14	23	45
基隆市 Keelung City	524	24	103	48	7	6	2
新竹市 Hsinchu City	717	28	40	31	31	17	33
嘉義市 Chiayi City	341	15	18	12	10	27	9
福 建 省 Fuchien Prov.	402	3	96	17	27	15	44
金門縣 Kinmen C.	366	2	87	17	27	14	41
連江縣 Lienchiang C.	36	1	9	—	—	1	3

TABLE 10. MIGRATION REGISTRATION OF RESIDENT POPULATION
- BY LOCALITY (CONT.)

2. MALE

Unit: Persons

遷入 Immigrants / In-migrants						
自他省(市) From Other Provinces (Cities)			自本省 他縣市 Other C. & City of Prov.	自本縣 市他鄉 鎮市區 Other Township, City & Dist.	初設 戶籍 First Reg.	其他 Others
臺灣省 Taiwan Prov.	福建省 Fuchien Prov.	其他省市 Others				
3,573	99	—	2,244	14,679	445	2
1,248	21	—	—	2,241	107	—
765	13	—	—	1,543	129	—
713	11	—	—	2,162	38	—
242	5	—	—	1,477	28	—
478	8	—	—	2,465	31	—
—	41	—	2,244	4,721	109	2
—	1	—	60	374	4	—
—	19	—	445	1,337	40	—
—	2	—	266	231	9	—
—	1	—	169	185	10	1
—	4	—	131	654	16	—
—	—	—	89	167	3	—
—	—	—	128	233	3	—
—	2	—	193	144	4	—
—	4	—	85	352	9	—
—	—	—	65	99	1	—
—	2	—	103	279	1	1
—	1	—	33	36	—	—
—	2	—	65	263	4	—
—	1	—	254	279	3	—
—	2	—	158	88	2	—
127	—	—	—	70	3	—
113	—	—	—	62	3	—
14	—	—	—	8	—	—

表10. 現住人口遷入遷出登記—按區域別分(續)

單位：人

2. 男性

區域別 Locality	遷出 Emigrants / Out-migrants						
	合計 Total	往外國 To Foreign Countries	往他省(市) To Other Provinces (Cities)				
			新北市 New Taipei City	臺北市 Taipei City	臺中市 Taichung City	臺南市 Tainan City	高雄市 Kaohsiung City
一〇〇年十二月 Dec., 2011	29,557	1,255	2,821	2,546	1,092	619	888
新 北 市 New Taipei City	5,435	260	—	1,429	121	79	103
臺 北 市 Taipei City	3,788	346	1,163	—	105	43	71
臺 中 市 Taichung City	3,345	95	138	132	—	48	71
臺 南 市 Tainan City	2,267	79	91	82	68	—	157
高 雄 市 Kaohsiung City	3,642	115	160	125	74	202	—
臺 灣 省 Taiwan Prov.	10,904	353	1,248	765	713	242	478
宜蘭縣 Yilan C.	683	15	99	73	14	3	10
桃園縣 Taoyuan C.	2,609	94	344	225	68	44	62
新竹縣 Hsinchu C.	649	22	37	36	26	11	11
苗栗縣 Miaoli C.	489	25	59	30	56	3	13
彰化縣 Changhua C.	1,232	20	98	49	192	16	25
南投縣 Nantou C.	485	14	37	18	110	8	10
雲林縣 Yunlin C.	673	23	123	46	68	21	35
嘉義縣 Chiayi C.	538	13	64	22	27	31	28
屏東縣 Pingtung C.	830	24	48	38	36	41	169
臺東縣 Taitung C.	320	17	41	19	21	14	23
花蓮縣 Hualien C.	551	12	84	37	23	8	12
澎湖縣 Penghu C.	148	4	10	5	8	12	41
基隆市 Keelung City	686	34	155	106	17	5	9
新竹市 Hsinchu City	636	24	25	36	27	10	16
嘉義市 Chiayi City	375	12	24	25	20	15	14
福 建 省 Fuchien Prov.	176	7	21	13	11	5	8
金門縣 Kinmen C.	128	3	13	7	9	4	6
連江縣 Lienchiang C.	48	4	8	6	2	1	2

TABLE 10. MIGRATION REGISTRATION OF RESIDENT POPULATION
- BY LOCALITY (CONT.)

2. MALE

Unit: Persons

遷出 Emigrants / Out-migrants							住址變更 Change Residence	
往他省(市) To Other Provinces (Cities)			往本省 他縣市 Other C. & City of Prov.	往本縣 市他鄉 鎮市區 Other Town- ship, City & Dist.	註銷戶籍 Canceled Reg.	其他 Others	遷入 In- migrants	遷出 Out- migrants
臺灣省 Taiwan Prov.	福建省 Fuchien Prov.	其他省市 Others						
3,059	326	—	2,244	14,679	5	23	18,143	18,143
1,103	96	—	—	2,241	2	1	3,865	3,865
496	17	—	—	1,543	1	3	2,085	2,085
666	27	—	—	2,162	1	5	1,977	1,977
296	15	—	—	1,477	—	2	1,305	1,305
457	44	—	—	2,465	—	—	2,099	2,099
—	127	—	2,244	4,721	1	12	6,769	6,769
—	4	—	90	374	—	1	352	352
—	49	—	385	1,337	—	1	1,976	1,976
—	3	—	272	231	—	—	451	451
—	2	—	116	185	—	—	386	386
—	11	—	167	654	—	—	682	682
—	9	—	112	167	—	—	378	378
—	6	—	118	233	—	—	350	350
—	6	—	203	144	—	—	146	146
—	14	—	108	352	—	—	592	592
—	2	—	83	99	—	1	174	174
—	2	—	93	279	—	1	314	314
—	2	—	30	36	—	—	79	79
—	8	—	88	263	1	—	233	233
—	7	—	204	279	—	8	444	444
—	2	—	175	88	—	—	212	212
41	—	—	—	70	—	—	43	43
24	—	—	—	62	—	—	33	33
17	—	—	—	8	—	—	10	10

表10. 現住人口遷入遷出登記—按區域別分(續)

單位：人

3. 女性

區域別 Locality	遷入 Immigrants / In-migrants						
	合計 Total	自外國 From Foreign Countries	自他省(市) From Other Provinces (Cities)				
			新北市 New Taipei City	臺北市 Taipei City	臺中市 Taichung City	臺南市 Tainan City	高雄市 Kaohsiung City
一〇〇年十二月 Dec., 2011	41,695	2,323	3,345	2,274	1,509	991	1,485
新 北 市 New Taipei City	7,529	472	—	1,494	204	121	208
臺 北 市 Taipei City	6,215	875	1,635	—	194	109	158
臺 中 市 Taichung City	5,079	180	161	141	—	115	127
臺 南 市 Tainan City	3,157	115	92	43	77	—	285
高 雄 市 Kaohsiung City	4,918	225	142	69	106	266	—
臺 灣 省 Taiwan Prov.	14,443	451	1,223	507	916	369	679
宜蘭縣 Yilan C.	753	21	60	46	14	12	11
桃園縣 Taoyuan C.	3,675	137	533	180	97	65	116
新竹縣 Hsinchu C.	933	26	55	30	43	16	36
苗栗縣 Miaoli C.	824	24	43	28	106	11	17
彰化縣 Changhua C.	1,615	29	63	37	222	42	47
南投縣 Nantou C.	689	21	33	16	153	11	29
雲林縣 Yunlin C.	896	24	93	15	99	36	40
嘉義縣 Chiayi C.	706	13	37	6	27	52	35
屏東縣 Pingtung C.	1,136	49	38	10	28	39	202
臺東縣 Taitung C.	268	5	25	7	20	10	28
花蓮縣 Hualien C.	671	17	57	21	30	10	27
澎湖縣 Penghu C.	150	1	15	4	11	8	27
基隆市 Keelung City	702	25	115	60	5	7	10
新竹市 Hsinchu City	1,020	41	43	36	45	24	38
嘉義市 Chiayi City	405	18	13	11	16	26	16
福 建 省 Fuchien Prov.	354	5	92	20	12	11	28
金門縣 Kinmen C.	333	4	85	20	12	10	26
連江縣 Lienchiang C.	21	1	7	—	—	1	2

TABLE 10. MIGRATION REGISTRATION OF RESIDENT POPULATION
- BY LOCALITY (CONT.)

3. FEMALE

Unit: Persons

遷入 Immigrants / In-migrants						
自他省(市) From Other Provinces (Cities)			自本省 他縣市 Other C. & City of Prov.	自本縣 市他鄉 鎮市區 Other Township, City & Dist.	初設 戶籍 First Reg.	其他 Others
臺灣省 Taiwan Prov.	福建省 Fuchien Prov.	其他省市 Others				
5,018	65	—	3,069	19,402	2,212	2
1,619	17	—	—	2,934	460	—
992	10	—	—	1,949	293	—
1,164	10	—	—	2,989	191	1
441	3	—	—	1,977	124	—
683	5	—	—	3,161	261	—
—	20	—	3,068	6,339	870	1
—	—	—	76	473	40	—
—	13	—	531	1,771	231	1
—	—	—	341	324	62	—
—	1	—	254	277	63	—
—	1	—	238	850	86	—
—	—	—	153	231	42	—
—	1	—	188	343	57	—
—	1	—	268	214	53	—
—	2	—	125	555	88	—
—	—	—	83	80	10	—
—	—	—	129	351	29	—
—	—	—	25	54	5	—
—	—	—	87	349	44	—
—	1	—	377	365	50	—
—	—	—	193	102	10	—
119	—	—	1	53	13	—
110	—	—	1	52	13	—
9	—	—	—	1	—	—

表10. 現住人口遷入遷出登記—按區域別分(續)

單位：人

3. 女性

區域別 Locality	遷出 Emigrants / Out-migrants						
	合計 Total	往外國 To Foreign Countries	往他省(市) To Other Provinces (Cities)				
			新北市 New Taipei City	臺北市 Taipei City	臺中市 Taichung City	臺南市 Tainan City	高雄市 Kaohsiung City
一〇〇年十二月 Dec., 2011	38,596	1,416	3,663	3,098	1,718	941	1,271
新 北 市 New Taipei City	6,599	315	—	1,635	161	92	142
臺 北 市 Taipei City	4,645	420	1,494	—	141	43	69
臺 中 市 Taichung City	4,627	125	204	194	—	77	106
臺 南 市 Tainan City	3,038	68	121	109	115	—	266
高 雄 市 Kaohsiung City	4,759	111	208	158	127	285	—
臺 灣 省 Taiwan Prov.	14,808	376	1,619	992	1,164	441	683
宜蘭縣 Yilan C.	850	16	143	79	25	8	9
桃園縣 Taoyuan C.	3,488	106	527	305	112	56	79
新竹縣 Hsinchu C.	901	23	42	59	36	15	19
苗栗縣 Miaoli C.	754	19	76	43	105	16	19
彰化縣 Changhua C.	1,809	27	135	66	326	55	44
南投縣 Nantou C.	773	15	55	28	215	22	22
雲林縣 Yunlin C.	977	16	113	73	104	48	41
嘉義縣 Chiayi C.	771	20	74	21	40	61	49
屏東縣 Pingtung C.	1,300	33	52	51	60	85	303
臺東縣 Taitung C.	323	8	38	23	27	17	29
花蓮縣 Hualien C.	651	15	80	45	20	11	10
澎湖縣 Penghu C.	142	5	15	10	10	4	18
基隆市 Keelung City	833	42	194	117	13	9	9
新竹市 Hsinchu City	776	24	37	49	33	6	14
嘉義市 Chiayi City	460	7	38	23	38	28	18
福 建 省 Fuchien Prov.	120	1	17	10	10	3	5
金門縣 Kinmen C.	106	1	13	6	10	3	5
連江縣 Lienchiang C.	14	—	4	4	—	—	—

TABLE 10. MIGRATION REGISTRATION OF RESIDENT POPULATION
- BY LOCALITY (CONT.)

3. FEMALE

Unit: Persons

遷出 Emigrants / Out-migrants							住址變更 Change Residence	
往他省(市) To Other Provinces (Cities)			往本省 他縣市 Other C. & City of Prov.	往本縣 市他鄉 鎮市區 Other Town- ship, City & Dist.	註銷戶籍 Canceled Reg.	其他 Others	遷入 In- migrants	遷出 Out- migrants
臺灣省 Taiwan Prov.	福建省 Fuchien Prov.	其他省市 Others						
3,714	282	—	3,069	19,402	17	5	20,309	20,309
1,223	92	—	—	2,934	4	1	4,205	4,205
507	20	—	—	1,949	2	—	2,207	2,207
916	12	—	—	2,989	2	2	2,330	2,330
369	11	—	—	1,977	2	—	1,459	1,459
679	28	—	—	3,161	2	—	2,296	2,296
—	119	—	3,068	6,339	5	2	7,771	7,771
—	1	—	95	473	1	—	398	398
—	61	—	470	1,771	1	—	2,254	2,254
—	3	—	380	324	—	—	488	488
—	2	—	197	277	—	—	427	427
—	5	—	301	850	—	—	892	892
—	8	—	174	231	2	1	451	451
—	8	—	231	343	—	—	384	384
—	5	—	287	214	—	—	172	172
—	14	—	146	555	1	—	641	641
—	—	—	101	80	—	—	222	222
—	2	—	117	351	—	—	359	359
—	2	—	24	54	—	—	90	90
—	3	—	97	349	—	—	269	269
—	3	—	244	365	—	1	475	475
—	2	—	204	102	—	—	249	249
20	—	—	1	53	—	—	41	41
16	—	—	—	52	—	—	39	39
4	—	—	1	1	—	—	2	2

表11. 現住人口遷入遷出登記年累計—按區域別分

單位：人

1. 男女合計

區域別 Locality	遷入 Immigrants / In-migrants						
	合計 Total	自外國 From Foreign Countries	自他省(市) From Other Provinces (Cities)				
			新北市 New Taipei City	臺北市 Taipei City	臺中市 Taichung City	臺南市 Tainan City	高雄市 Kaohsiung City
一〇〇年一至十二月 Jan. - Dec., 2011	1,128,449	45,694	107,314	76,610	39,197	24,877	39,400
新 北 市 New Taipei City	203,459	9,643	—	50,384	5,090	3,288	4,836
臺 北 市 Taipei City	175,907	16,151	54,717	—	4,947	2,722	4,390
臺 中 市 Taichung City	138,008	3,800	4,589	3,418	—	2,528	3,535
臺 南 市 Tainan City	84,641	2,075	2,664	1,618	2,124	—	8,866
高 雄 市 Kaohsiung City	140,697	4,279	3,641	2,332	2,814	7,102	—
臺 灣 省 Taiwan Prov.	374,358	9,668	38,898	18,071	23,333	8,807	16,829
宜蘭縣 Yilan C.	20,044	388	2,603	1,587	401	164	256
桃園縣 Taoyuan C.	99,132	3,023	16,507	6,883	2,663	1,653	2,549
新竹縣 Hsinchu C.	24,893	516	1,610	1,029	1,016	469	754
苗栗縣 Miaoli C.	19,263	470	1,431	704	2,487	325	524
彰化縣 Changhua C.	37,927	916	1,852	845	5,169	707	826
南投縣 Nantou C.	16,769	445	930	453	4,078	313	471
雲林縣 Yunlin C.	22,774	477	2,862	776	2,265	722	966
嘉義縣 Chiayi C.	17,922	277	1,332	401	899	1,178	882
屏東縣 Pingtung C.	28,587	844	1,139	531	948	1,014	5,570
臺東縣 Taitung C.	8,618	160	862	337	570	270	781
花蓮縣 Hualien C.	17,412	373	1,624	844	564	239	541
澎湖縣 Penghu C.	4,826	56	407	228	394	334	1,149
基隆市 Keelung City	19,208	659	3,780	2,024	284	189	307
新竹市 Hsinchu City	24,069	744	1,435	1,057	1,147	575	772
嘉義市 Chiayi City	12,914	320	524	372	448	655	481
福 建 省 Fuchien Prov.	11,379	78	2,805	787	889	430	944
金門縣 Kinmen C.	10,547	65	2,650	727	857	411	887
連江縣 Lienchiang C.	832	13	155	60	32	19	57

資料來源：本部戶政司。

TABLE 11. MIGRATION REGISTRATION OF RESIDENT POPULATION OF THE YEAR - BY LOCALITY

1. BOTH SEX

Unit : Persons

遷入 Immigrants / In-migrants						
自他省(市) From Other Provinces (Cities)			自本省 他縣市 Other C. & City of Prov.	自本縣 市他鄉 鎮市區 Other Township, City & Dist.	初設 戶籍 First Reg.	其他 Others
臺灣省 Taiwan Prov.	福建省 Fuchien Prov.	其他省市 Others				
136,275	3,315	9	81,903	548,239	25,504	112
43,215	886	2	—	80,664	5,431	20
28,510	479	—	—	59,726	4,245	20
30,098	334	—	—	87,286	2,409	11
11,303	197	—	—	54,334	1,453	7
19,796	350	—	—	97,796	2,573	14
—	1,069	7	81,881	166,507	9,248	40
—	47	—	2,426	11,775	392	5
—	448	—	16,225	46,493	2,680	8
—	46	1	10,646	8,191	614	1
—	43	—	5,613	7,077	587	2
—	78	2	5,216	21,326	988	2
—	31	—	3,339	6,268	439	2
—	46	1	5,138	8,909	607	5
—	32	2	6,798	5,572	547	2
—	106	—	3,004	14,653	774	4
—	17	—	2,323	3,134	163	1
—	34	1	3,273	9,631	286	2
—	16	—	917	1,252	73	—
—	67	—	2,042	9,414	441	1
—	33	—	8,790	9,038	476	2
—	25	—	6,131	3,774	181	3
3,353	—	—	22	1,926	145	—
2,975	—	—	13	1,829	133	—
378	—	—	9	97	12	—

Source : Dept. of Household Registration Affairs, MOI.

表11. 現住人口遷入遷出登記年累計—按區域別分(續)

單位：人

1. 男女合計

區域別 Locality	遷出 Emigrants / Out-migrants						
	合計 Total	往外國 To Foreign Countries	往他省(市) To Other Provinces (Cities)				
			新北市 New Taipei City	臺北市 Taipei City	臺中市 Taichung City	臺南市 Tainan City	高雄市 Kaohsiung City
一〇〇年一至十二月 Jan. - Dec., 2011	1,109,372	51,523	107,694	95,764	44,501	26,772	36,031
新 北 市 New Taipei City	198,924	10,791	—	54,718	4,589	2,664	3,641
臺 北 市 Taipei City	152,855	16,380	50,382	—	3,417	1,618	2,332
臺 中 市 Taichung City	131,145	4,576	5,090	4,947	—	2,124	2,814
臺 南 市 Tainan City	81,742	2,499	3,288	2,722	2,528	—	7,101
高 雄 市 Kaohsiung City	142,276	5,017	4,836	4,390	3,535	8,866	—
臺 灣 省 Taiwan Prov.	397,045	12,140	43,212	28,508	30,098	11,303	19,793
宜蘭縣 Yilan C.	21,523	519	3,046	2,240	476	184	304
桃園縣 Taoyuan C.	95,050	3,849	13,963	8,883	2,710	1,528	2,086
新竹縣 Hsinchu C.	22,290	764	1,439	1,327	775	340	380
苗栗縣 Miaoli C.	18,780	563	1,742	1,160	2,627	331	396
彰化縣 Changhua C.	44,658	1,143	3,103	1,942	8,278	1,082	1,106
南投縣 Nantou C.	19,352	536	1,289	829	5,500	420	512
雲林縣 Yunlin C.	25,835	523	3,906	1,617	2,874	1,096	1,119
嘉義縣 Chiayi C.	21,760	420	1,985	935	1,531	1,889	1,236
屏東縣 Pingtung C.	35,048	1,037	1,829	1,268	1,411	1,952	8,663
臺東縣 Taitung C.	10,418	223	1,362	617	762	393	963
花蓮縣 Hualien C.	18,845	415	2,214	1,302	676	293	531
澎湖縣 Penghu C.	4,487	91	397	312	289	324	1,061
基隆市 Keelung City	22,665	774	4,865	3,830	482	202	347
新竹市 Hsinchu City	22,391	854	1,278	1,500	931	380	448
嘉義市 Chiayi City	13,943	429	794	746	776	889	641
福 建 省 Fuchien Prov.	5,385	120	886	479	334	197	350
金門縣 Kinmen C.	4,632	98	703	411	301	182	313
連江縣 Lienchiang C.	753	22	183	68	33	15	37

TABLE 11. MIGRATION REGISTRATION OF RESIDENT POPULATION OF THE YEAR - BY LOCALITY(CONT.)

1. BOTH SEX

Unit : Persons

遷出 Emigrants / Out-migrants							住址變更 Change Residence	
往他省(市) To Other Provinces (Cities)			往本省 他縣市 Other C. & City of Prov.	往本縣 市他鄉 鎮市區 Other Town- ship, City & Dist.	註銷戶籍 Canceled Reg.	其他 Others	遷入 In- migrants	遷出 Out- migrants
臺灣省 Taiwan Prov.	福建省 Fuchien Prov.	其他省市 Others						
107,000	9,208	—	81,896	548,228	491	264	579,747	579,747
38,897	2,805	—	—	80,660	111	48	123,064	123,064
18,070	787	—	—	59,723	126	20	67,082	67,082
23,331	889	—	—	87,285	45	44	68,240	68,240
8,804	430	—	—	54,333	21	16	39,409	39,409
16,829	944	—	—	97,795	44	20	68,055	68,055
—	3,353	—	81,874	166,506	142	116	212,693	212,693
—	96	—	2,861	11,775	14	8	9,881	9,881
—	1,748	—	13,736	46,493	33	21	61,384	61,384
—	124	—	8,939	8,191	9	2	12,758	12,758
—	89	—	4,780	7,077	9	6	11,970	11,970
—	191	—	6,467	21,326	14	6	24,344	24,344
—	119	—	3,861	6,268	12	6	11,502	11,502
—	118	—	5,663	8,909	6	4	10,748	10,748
—	78	—	8,107	5,572	4	3	5,496	5,496
—	264	—	3,958	14,652	7	7	17,872	17,872
—	57	—	2,895	3,134	1	11	5,701	5,701
—	89	—	3,683	9,631	6	5	8,846	8,846
—	25	—	735	1,252	—	1	2,305	2,305
—	176	—	2,550	9,414	14	11	7,952	7,952
—	114	—	7,815	9,038	9	24	13,431	13,431
—	65	—	5,824	3,774	4	1	8,503	8,503
1,069	—	—	22	1,926	2	—	1,204	1,204
784	—	—	9	1,829	2	—	1,103	1,103
285	—	—	13	97	—	—	101	101

表11. 現住人口遷入遷出登記年累計—按區域別分(續)

單位：人

2. 男性

區域別 Locality	遷入 Immigrants / In-migrants						
	合計 Total	自外國 From Foreign Countries	自他省(市) From Other Provinces (Cities)				
			新北市 New Taipei City	臺北市 Taipei City	臺中市 Taichung City	臺南市 Tainan City	高雄市 Kaohsiung City
一〇〇年一至十二月 Jan. - Dec., 2011	503,564	21,159	50,684	35,741	17,174	11,091	17,952
新 北 市 New Taipei City	90,123	4,363	—	23,184	2,081	1,401	2,117
臺 北 市 Taipei City	80,629	7,233	25,611	—	2,229	1,302	1,987
臺 中 市 Taichung City	60,215	1,863	2,028	1,535	—	1,108	1,547
臺 南 市 Tainan City	37,217	984	1,256	776	947	—	3,948
高 雄 市 Kaohsiung City	63,149	2,059	1,650	1,073	1,217	3,105	—
臺 灣 省 Taiwan Prov.	166,753	4,610	18,861	8,795	10,244	3,969	7,829
宜蘭縣 Yilan C.	9,047	192	1,299	781	168	64	109
桃園縣 Taoyuan C.	44,535	1,438	7,669	3,271	1,176	801	1,192
新竹縣 Hsinchu C.	11,180	226	774	498	469	210	362
苗栗縣 Miaoli C.	8,277	221	701	331	1,064	151	237
彰化縣 Changhua C.	16,163	455	904	410	2,136	257	315
南投縣 Nantou C.	7,363	202	456	232	1,837	129	198
雲林縣 Yunlin C.	9,956	241	1,525	386	1,031	334	456
嘉義縣 Chiayi C.	7,942	139	725	210	383	507	420
屏東縣 Pingtung C.	12,587	394	581	270	431	430	2,515
臺東縣 Taitung C.	4,174	80	430	179	282	127	409
花蓮縣 Hualien C.	7,897	168	776	409	252	113	251
澎湖縣 Penghu C.	2,495	32	216	142	217	193	646
基隆市 Keelung City	8,686	314	1,828	975	125	82	141
新竹市 Hsinchu City	10,840	350	710	523	491	283	382
嘉義市 Chiayi City	5,611	158	267	178	182	288	196
福 建 省 Fuchien Prov.	5,478	47	1,278	378	456	206	524
金門縣 Kinmen C.	4,937	36	1,176	343	437	193	488
連江縣 Lienchiang C.	541	11	102	35	19	13	36

TABLE 11. MIGRATION REGISTRATION OF RESIDENT POPULATION OF THE YEAR - BY LOCALITY(CONT.)

2. MALE

Unit : Persons

遷入 Immigrants / In-migrants						
自他省(市) From Other Provinces (Cities)			自本省 他縣市 Other C. & City of Prov.	自本縣 市他鄉 鎮市區 Other Township, City & Dist.	初設 戶籍 First Reg.	其他 Others
臺灣省 Taiwan Prov.	福建省 Fuchien Prov.	其他省市 Others				
60,995	1,926	4	36,522	245,065	5,202	49
19,367	485	1	—	35,816	1,303	5
13,267	268	—	—	27,261	1,461	10
13,046	210	—	—	38,442	432	4
4,849	120	—	—	24,109	226	2
8,857	202	—	—	44,550	430	6
—	641	3	36,505	73,938	1,336	22
—	31	—	1,069	5,282	49	3
—	261	—	7,625	20,566	530	6
—	25	—	4,808	3,716	92	—
—	24	—	2,400	3,085	62	1
—	57	1	2,056	9,435	135	2
—	23	—	1,433	2,795	57	1
—	23	—	2,172	3,740	46	2
—	19	1	3,007	2,487	42	2
—	60	—	1,369	6,449	86	2
—	7	—	1,091	1,552	17	—
—	27	1	1,511	4,351	37	1
—	13	—	459	572	5	—
—	43	—	938	4,185	55	—
—	13	—	3,944	4,050	93	1
—	15	—	2,623	1,673	30	1
1,609	—	—	17	949	14	—
1,359	—	—	10	882	13	—
250	—	—	7	67	1	—

表11. 現住人口遷入遷出登記年累計—按區域別分(續)

單位：人

2. 男性

區域別 Locality	遷出 Emigrants / Out-migrants						
	合計 Total	往外國 To Foreign Countries	往他省(市) To Other Provinces (Cities)				
			新北市 New Taipei City	臺北市 Taipei City	臺中市 Taichung City	臺南市 Tainan City	高雄市 Kaohsiung City
一〇〇年一至十二月 Jan. - Dec., 2011	501,248	23,795	48,630	44,661	19,473	11,896	16,100
新 北 市 New Taipei City	91,538	4,968	—	25,610	2,028	1,256	1,650
臺 北 市 Taipei City	70,281	7,233	23,182	—	1,534	776	1,073
臺 中 市 Taichung City	57,835	2,185	2,081	2,229	—	947	1,217
臺 南 市 Tainan City	36,424	1,212	1,401	1,302	1,108	—	3,104
高 雄 市 Kaohsiung City	64,892	2,366	2,117	1,987	1,547	3,948	—
臺 灣 省 Taiwan Prov.	177,308	5,755	19,364	13,265	13,046	4,849	8,854
宜蘭縣 Yilan C.	9,774	234	1,394	1,045	205	81	138
桃園縣 Taoyuan C.	42,395	1,786	5,901	4,075	1,168	699	971
新竹縣 Hsinchu C.	9,996	375	616	600	335	153	168
苗栗縣 Miaoli C.	8,128	255	779	551	1,114	128	160
彰化縣 Changhua C.	19,603	555	1,417	929	3,495	417	482
南投縣 Nantou C.	8,418	232	558	380	2,421	173	208
雲林縣 Yunlin C.	11,300	276	1,909	778	1,237	443	501
嘉義縣 Chiayi C.	9,672	228	974	453	647	809	528
屏東縣 Pingtung C.	15,539	495	881	593	634	833	3,752
臺東縣 Taitung C.	5,063	121	656	290	369	187	454
花蓮縣 Hualien C.	8,639	198	1,043	597	306	136	264
澎湖縣 Penghu C.	2,278	54	202	146	146	166	581
基隆市 Keelung City	10,243	355	2,113	1,818	223	86	156
新竹市 Hsinchu City	10,055	397	555	671	415	165	207
嘉義市 Chiayi City	6,205	194	366	339	331	373	284
福 建 省 Fuchien Prov.	2,970	76	485	268	210	120	202
金門縣 Kinmen C.	2,479	63	377	224	187	110	175
連江縣 Lienchiang C.	491	13	108	44	23	10	27

TABLE 11. MIGRATION REGISTRATION OF RESIDENT POPULATION OF THE YEAR - BY LOCALITY(CONT.)

2. MALE

Unit : Persons

遷出 Emigrants / Out-migrants							住址變更 Change Residence	
往他省(市) To Other Provinces (Cities)			往本省 他縣市 Other C. & City of Prov.	往本縣 市他鄉 鎮市區 Other Town- ship, City & Dist.	註銷戶籍 Canceled Reg.	其他 Others	遷入 In- migrants	遷出 Out- migrants
臺灣省 Taiwan Prov.	福建省 Fuchien Prov.	其他省市 Others						
50,336	4,451	—	36,518	245,058	161	169	271,178	271,178
18,860	1,278	—	—	35,814	44	30	57,620	57,620
8,795	378	—	—	27,258	39	13	31,357	31,357
10,243	456	—	—	38,442	9	26	31,707	31,707
3,968	206	—	—	24,108	7	8	18,503	18,503
7,829	524	—	—	44,549	9	16	31,794	31,794
—	1,609	—	36,501	73,938	51	76	99,588	99,588
—	42	—	1,338	5,282	9	6	4,579	4,579
—	792	—	6,415	20,566	12	10	28,822	28,822
—	58	—	3,969	3,716	4	2	6,016	6,016
—	47	—	2,004	3,085	2	3	5,594	5,594
—	103	—	2,764	9,435	6	—	11,332	11,332
—	68	—	1,577	2,795	2	4	5,318	5,318
—	53	—	2,360	3,740	1	2	5,051	5,051
—	41	—	3,503	2,487	1	1	2,538	2,538
—	141	—	1,756	6,449	1	4	8,466	8,466
—	26	—	1,400	1,552	—	8	2,604	2,604
—	50	—	1,690	4,351	1	3	4,096	4,096
—	14	—	396	572	—	1	1,047	1,047
—	94	—	1,198	4,185	4	11	3,765	3,765
—	50	—	3,517	4,050	8	20	6,500	6,500
—	30	—	2,614	1,673	—	1	3,860	3,860
641	—	—	17	949	2	—	609	609
452	—	—	7	882	2	—	542	542
189	—	—	10	67	—	—	67	67

表11. 現住人口遷入遷出登記年累計—按區域別分(續)

單位：人

3. 女性

區域別 Locality	遷入 Immigrants / In-migrants						
	合計 Total	自外國 From Foreign Countries	自他省(市) From Other Provinces (Cities)				
			新北市 New Taipei City	臺北市 Taipei City	臺中市 Taichung City	臺南市 Tainan City	高雄市 Kaohsiung City
一〇〇年一至十二月 Jan. - Dec., 2011	624,885	24,535	56,630	40,869	22,023	13,786	21,448
新 北 市 New Taipei City	113,336	5,280	—	27,200	3,009	1,887	2,719
臺 北 市 Taipei City	95,278	8,918	29,106	—	2,718	1,420	2,403
臺 中 市 Taichung City	77,793	1,937	2,561	1,883	—	1,420	1,988
臺 南 市 Tainan City	47,424	1,091	1,408	842	1,177	—	4,918
高 雄 市 Kaohsiung City	77,548	2,220	1,991	1,259	1,597	3,997	—
臺 灣 省 Taiwan Prov.	207,605	5,058	20,037	9,276	13,089	4,838	9,000
宜蘭縣 Yilan C.	10,997	196	1,304	806	233	100	147
桃園縣 Taoyuan C.	54,597	1,585	8,838	3,612	1,487	852	1,357
新竹縣 Hsinchu C.	13,713	290	836	531	547	259	392
苗栗縣 Miaoli C.	10,986	249	730	373	1,423	174	287
彰化縣 Changhua C.	21,764	461	948	435	3,033	450	511
南投縣 Nantou C.	9,406	243	474	221	2,241	184	273
雲林縣 Yunlin C.	12,818	236	1,337	390	1,234	388	510
嘉義縣 Chiayi C.	9,980	138	607	191	516	671	462
屏東縣 Pingtung C.	16,000	450	558	261	517	584	3,055
臺東縣 Taitung C.	4,444	80	432	158	288	143	372
花蓮縣 Hualien C.	9,515	205	848	435	312	126	290
澎湖縣 Penghu C.	2,331	24	191	86	177	141	503
基隆市 Keelung City	10,522	345	1,952	1,049	159	107	166
新竹市 Hsinchu City	13,229	394	725	534	656	292	390
嘉義市 Chiayi City	7,303	162	257	194	266	367	285
福 建 省 Fuchien Prov.	5,901	31	1,527	409	433	224	420
金門縣 Kinmen C.	5,610	29	1,474	384	420	218	399
連江縣 Lienchiang C.	291	2	53	25	13	6	21

TABLE 11. MIGRATION REGISTRATION OF RESIDENT POPULATION OF THE YEAR - BY LOCALITY(CONT.)

3. FEMALE

Unit : Persons

遷入 Immigrants / In-migrants						
自他省(市) From Other Provinces (Cities)			自本省 他縣市 Other C. & City of Prov.	自本縣 市他鄉 鎮市區 Other Township, City & Dist.	初設 戶籍 First Reg.	其他 Others
臺灣省 Taiwan Prov.	福建省 Fuchien Prov.	其他省市 Others				
75,280	1,389	5	45,381	303,174	20,302	63
23,848	401	1	—	44,848	4,128	15
15,243	211	—	—	32,465	2,784	10
17,052	124	—	—	48,844	1,977	7
6,454	77	—	—	30,225	1,227	5
10,939	148	—	—	53,246	2,143	8
—	428	4	45,376	92,569	7,912	18
—	16	—	1,357	6,493	343	2
—	187	—	8,600	25,927	2,150	2
—	21	1	5,838	4,475	522	1
—	19	—	3,213	3,992	525	1
—	21	1	3,160	11,891	853	—
—	8	—	1,906	3,473	382	1
—	23	1	2,966	5,169	561	3
—	13	1	3,791	3,085	505	—
—	46	—	1,635	8,204	688	2
—	10	—	1,232	1,582	146	1
—	7	—	1,762	5,280	249	1
—	3	—	458	680	68	—
—	24	—	1,104	5,229	386	1
—	20	—	4,846	4,988	383	1
—	10	—	3,508	2,101	151	2
1,744	—	—	5	977	131	—
1,616	—	—	3	947	120	—
128	—	—	2	30	11	—

表11. 現住人口遷入遷出登記年累計—按區域別分(續)

單位：人

3. 女性

區域別 Locality	遷出 Emigrants / Out-migrants						
	合計 Total	往外國 To Foreign Countries	往他省(市) To Other Provinces (Cities)				
			新北市 New Taipei City	臺北市 Taipei City	臺中市 Taichung City	臺南市 Tainan City	高雄市 Kaohsiung City
一〇〇年一至十二月 Jan. - Dec., 2011	608,124	27,728	59,064	51,103	25,028	14,876	19,931
新北市New Taipei City	107,386	5,823	—	29,108	2,561	1,408	1,991
臺北市Taipei City	82,574	9,147	27,200	—	1,883	842	1,259
臺中市Taichung City	73,310	2,391	3,009	2,718	—	1,177	1,597
臺南市Tainan City	45,318	1,287	1,887	1,420	1,420	—	3,997
高雄市Kaohsiung City	77,384	2,651	2,719	2,403	1,988	4,918	—
臺灣省Taiwan Prov.	219,737	6,385	23,848	15,243	17,052	6,454	10,939
宜蘭縣Yilan C.	11,749	285	1,652	1,195	271	103	166
桃園縣Taoyuan C.	52,655	2,063	8,062	4,808	1,542	829	1,115
新竹縣Hsinchu C.	12,294	389	823	727	440	187	212
苗栗縣Miaoli C.	10,652	308	963	609	1,513	203	236
彰化縣Changhua C.	25,055	588	1,686	1,013	4,783	665	624
南投縣Nantou C.	10,934	304	731	449	3,079	247	304
雲林縣Yunlin C.	14,535	247	1,997	839	1,637	653	618
嘉義縣Chiayi C.	12,088	192	1,011	482	884	1,080	708
屏東縣Pingtung C.	19,509	542	948	675	777	1,119	4,911
臺東縣Taitung C.	5,355	102	706	327	393	206	509
花蓮縣Hualien C.	10,206	217	1,171	705	370	157	267
澎湖縣Penghu C.	2,209	37	195	166	143	158	480
基隆市Keelung City	12,422	419	2,752	2,012	259	116	191
新竹市Hsinchu City	12,336	457	723	829	516	215	241
嘉義市Chiayi City	7,738	235	428	407	445	516	357
福建省Fuchien Prov.	2,415	44	401	211	124	77	148
金門縣Kinmen C.	2,153	35	326	187	114	72	138
連江縣Lienchiang C.	262	9	75	24	10	5	10

TABLE 11. MIGRATION REGISTRATION OF RESIDENT POPULATION OF THE YEAR - BY LOCALITY(CONT.)

3. FEMALE

Unit: Persons

遷出 Emigrants / Out-migrants							住址變更 Change Residence	
往他省(市) To Other Provinces (Cities)			往本省 他縣市 Other C. & City of Prov.	往本縣 市他鄉 鎮市區 Other Town- ship, City & Dist.	註銷戶籍 Canceled Reg.	其他 Others	遷入 In- migrants	遷出 Out- migrants
臺灣省 Taiwan Prov.	福建省 Fuchien Prov.	其他省市 Others						
56,664	4,757	—	45,378	303,170	330	95	308,569	308,569
20,037	1,527	—	—	44,846	67	18	65,444	65,444
9,275	409	—	—	32,465	87	7	35,725	35,725
13,088	433	—	—	48,843	36	18	36,533	36,533
4,836	224	—	—	30,225	14	8	20,906	20,906
9,000	420	—	—	53,246	35	4	36,261	36,261
—	1,744	—	45,373	92,568	91	40	113,105	113,105
—	54	—	1,523	6,493	5	2	5,302	5,302
—	956	—	7,321	25,927	21	11	32,562	32,562
—	66	—	4,970	4,475	5	—	6,742	6,742
—	42	—	2,776	3,992	7	3	6,376	6,376
—	88	—	3,703	11,891	8	6	13,012	13,012
—	51	—	2,284	3,473	10	2	6,184	6,184
—	65	—	3,303	5,169	5	2	5,697	5,697
—	37	—	4,604	3,085	3	2	2,958	2,958
—	123	—	2,202	8,203	6	3	9,406	9,406
—	31	—	1,495	1,582	1	3	3,097	3,097
—	39	—	1,993	5,280	5	2	4,750	4,750
—	11	—	339	680	—	—	1,258	1,258
—	82	—	1,352	5,229	10	—	4,187	4,187
—	64	—	4,298	4,988	1	4	6,931	6,931
—	35	—	3,210	2,101	4	—	4,643	4,643
428	—	—	5	977	—	—	595	595
332	—	—	2	947	—	—	561	561
96	—	—	3	30	—	—	34	34

表12. 現住原住民人口數—按月別分

單位：人

年(月)底別 End of Year (Month)	總計 Grand total			平地
	合計 Total	男性 Male	女性 Female	合計 Total
九十一年 2002	433,689	220,121	213,568	203,197
九十二年 2003	444,823	224,289	220,534	208,685
九十三年 2004	454,951	228,104	226,847	213,755
九十四年 2005	464,961	231,961	233,000	218,641
九十五年 2006	474,919	236,000	238,919	223,612
九十六年 2007	484,174	239,832	244,342	227,960
九十七年 2008	494,107	243,997	250,110	232,762
九十八年 2009	504,531	248,321	256,210	237,815
九十九年 2010	512,701	251,679	261,022	241,514
十二月 Dec.	512,701	251,679	261,022	241,514
一〇〇年 2011	519,984	254,704	265,280	244,758
一月 Jan.	513,103	251,840	261,263	241,654
二月 Feb.	513,640	252,089	261,551	241,910
三月 Mar.	514,345	252,375	261,970	242,219
四月 Apr.	514,824	252,556	262,268	242,444
五月 May	515,371	252,795	262,576	242,683
六月 June	515,993	253,057	262,936	242,961
七月 July	516,625	253,283	263,342	243,245
八月 Aug.	517,455	253,649	263,806	243,618
九月 Sept.	518,218	253,966	264,252	243,984
十月 Oct.	518,829	254,237	264,592	244,197
十一月 Nov.	519,402	254,454	264,948	244,456
十二月 Dec.	519,984	254,704	265,280	244,758
較上月增減(%) VS. with Last Month	0.11	0.10	0.13	0.12
較上年同月增減(%) VS. with Last Year	1.42	1.20	1.63	1.34

資料來源：本部戶政司。

TABLE 12. INDIGENOUS PEOPLE - BY MONTH

Unit : Persons

原住民 Plain-land Indigenous People		山地原住民 Mountain Indigenous People		
男性 Male	女性 Female	合計 Total	男性 Male	女性 Female
104,768	98,429	230,492	115,353	115,139
106,834	101,851	236,138	117,455	118,683
108,730	105,025	241,196	119,374	121,822
110,620	108,021	246,320	121,341	124,979
112,662	110,950	251,307	123,338	127,969
114,371	113,589	256,214	125,461	130,753
116,328	116,434	261,345	127,669	133,676
118,365	119,450	266,716	129,956	136,760
119,836	121,678	271,187	131,843	139,344
119,836	121,678	271,187	131,843	139,344
121,185	123,573	275,226	133,519	141,707
119,886	121,768	271,449	131,954	139,495
120,014	121,896	271,730	132,075	139,655
120,141	122,078	272,126	132,234	139,892
120,228	122,216	272,380	132,328	140,052
120,336	122,347	272,688	132,459	140,229
120,457	122,504	273,032	132,600	140,432
120,561	122,684	273,380	132,722	140,658
120,729	122,889	273,837	132,920	140,917
120,861	123,123	274,234	133,105	141,129
120,950	123,247	274,632	133,287	141,345
121,060	123,396	274,946	133,394	141,552
121,185	123,573	275,226	133,519	141,707
0.10	0.14	0.10	0.09	0.11
1.13	1.56	1.49	1.27	1.70

Source : Dept. of Household Registration Affairs, MOI.

表13. 現住原住民人口數—按區域別分

單位：人

區域別 Locality	總計 Grand Total			平地 Total
	合計 Total	男性 Male	女性 Female	合計 Total
一〇〇年十二月底 End of Dec., 2011	519,984	254,704	265,280	244,758
新 北 市 New Taipei City	50,488	23,518	26,970	35,136
臺 北 市 Taipei City	14,340	6,056	8,284	8,706
臺 中 市 Taichung City	28,817	13,290	15,527	11,458
臺 南 市 Tainan City	6,113	2,536	3,577	2,744
高 雄 市 Kaohsiung City	30,401	14,287	16,114	10,832
臺 灣 省 Taiwan Prov.	389,148	194,672	194,476	175,503
宜蘭縣 Yilan C.	15,614	7,770	7,844	2,143
桃園縣 Taoyuan C.	61,044	29,410	31,634	33,539
新竹縣 Hsinchu C.	19,971	9,945	10,026	2,448
苗栗縣 Miaoli C.	10,747	5,264	5,483	4,280
彰化縣 Changhua C.	5,089	2,263	2,826	2,586
南投縣 Nantou C.	28,369	14,373	13,996	1,423
雲林縣 Yunlin C.	1,882	720	1,162	949
嘉義縣 Chiayi C.	5,547	2,680	2,867	684
屏東縣 Pingtung C.	57,079	28,558	28,521	4,019
臺東縣 Taitung C.	79,781	41,464	38,317	57,945
花蓮縣 Hualien C.	90,920	46,077	44,843	56,017
澎湖縣 Penghu C.	323	132	191	166
基隆市 Keelung City	8,718	4,273	4,445	7,528
新竹市 Hsinchu City	3,170	1,373	1,797	1,519
嘉義市 Chiayi City	894	370	524	257
福 建 省 Fuchien Prov.	677	345	332	379
金門縣 Kinmen C.	548	268	280	313
連江縣 Lienchiang C.	129	77	52	66

資料來源：本部戶政司。

TABLE 13. INDIGENOUS PEOPLE - BY LOCALITY

Unit : Persons

原 住 民 Plain-land Indigenous People		山 地 原 住 民 Mountain Indigenous People		
男 性 Male	女 性 Female	合 計 Total	男 性 Male	女 性 Female
121,185	123,573	275,226	133,519	141,707
16,811	18,325	15,352	6,707	8,645
3,822	4,884	5,634	2,234	3,400
5,540	5,918	17,359	7,750	9,609
1,150	1,594	3,369	1,386	1,983
5,037	5,795	19,569	9,250	10,319
88,638	86,865	213,645	106,034	107,611
984	1,159	13,471	6,786	6,685
16,574	16,965	27,505	12,836	14,669
1,102	1,346	17,523	8,843	8,680
2,145	2,135	6,467	3,119	3,348
1,206	1,380	2,503	1,057	1,446
625	798	26,946	13,748	13,198
370	579	933	350	583
258	426	4,863	2,422	2,441
1,906	2,113	53,060	26,652	26,408
30,281	27,664	21,836	11,183	10,653
28,497	27,520	34,903	17,580	17,323
67	99	157	65	92
3,798	3,730	1,190	475	715
723	796	1,651	650	1,001
102	155	637	268	369
187	192	298	158	140
149	164	235	119	116
38	28	63	39	24

Source : Dept. of Household Registration Affairs, MOI.

表14. 戶政管理服務案件

單位：件；人

年(月)別 Year(Month)	違反戶籍法令件數 Offense Cases of Household Registration Law									
	合計 Total	逾期申報出生登記 Not Register of Birth	逾期申報死亡登記 Not Register of Death	逾期申報認領登記 Not Register of Identity	逾期申報收養(終止收養)登記 Not Register of Adoption	逾期申報結婚(離婚)登記 Not Register of Marriage, Divorce	逾期申報監護登記 Not Register of Guardian	虛報遷入(出)登記 False Register of Migration	逾期申報遷入(出)登記 Not Register of Migration	逾期申報初設戶籍登記 Not First Registration
九十一年 2002	41,492	11,764	2,303	15	118	18,791	108	2,779	4,906	8
九十二年 2003	40,274	10,648	2,429	23	86	17,353	114	1,280	7,713	6
九十三年 2004	47,488	13,136	2,815	29	103	18,712	117	747	11,368	3
九十四年 2005	58,616	16,378	3,423	22	116	20,358	571	962	16,201	21
九十五年 2006	85,772	20,816	3,696	23	228	27,531	338	1,324	31,025	9
九十六年 2007	76,962	22,489	4,401	13	150	22,566	585	1,381	24,851	11
九十七年 2008	52,858	10,552	3,957	44	192	16,756	361	721	19,607	33
九十八年 2009	25,068	1,863	3,397	20	190	3,306	355	589	14,663	54
九十九年 2010	17,185	1,912	2,991	19	176	2,232	317	427	8,253	47
十二月 Dec.	1,256	169	201	2	8	204	29	26	530	—
一〇〇年 2011	12,658	1,316	2,280	12	126	1,571	251	327	5,703	33
一月 Jan.	1,102	163	221	1	8	167	23	17	431	5
二月 Feb.	965	110	232	—	10	114	27	18	358	5
三月 Mar.	1,376	172	278	—	15	154	32	33	576	7
四月 Apr.	1,031	107	208	—	13	118	14	27	469	3
五月 May	1,124	103	201	1	8	144	16	54	523	—
六月 June	1,065	96	167	1	5	147	27	33	513	5
七月 July	1,058	97	157	2	13	149	27	17	499	1
八月 Aug.	1,099	84	154	—	6	125	20	36	572	—
九月 Sept.	1,029	112	196	1	12	110	16	39	449	1
十月 Oct.	917	93	163	3	14	123	12	19	399	1
十一月 Nov.	961	89	156	1	8	107	22	12	473	4
十二月 Dec.	931	90	147	2	14	113	15	22	441	1
較上月增減(%) VS. with Last Month	-3.12	1.12	-5.77	100.00	75.00	5.61	-31.82	83.33	-6.77	-75.00
較上年同月增減(%) VS. with Last Year	-25.88	-46.75	-26.87	0.00	75.00	-44.61	-48.28	-15.38	-16.79	—

資料來源：本部戶政司與直轄市及縣(市)政府。
 說明：1. 97年5月23日修正出生登記期間由30日延長為60日及結婚登記由儀式婚修正為登記婚，致97年6月起逾期申報出生登記及逾期申報結婚(離婚)登記件數驟減。
 2. 98年3月起因遷入(出)登記申報程序簡化，致逾期申報遷入(出)登記件數驟減。

TABLE 14. OFFENSE AND SERVICE CASES OF POPULATION ADMINISTRATION

Unit: Cases; Persons

無戶籍人口 Resident Not Registered	重複戶籍 Register Reduplicated	未接受戶籍校正 Not Correct Register	其他逾期申報事項變更登記 Others	便民服務件數 Service Cases					未領(換)國民身分證(人) Not Having Identity Card (Persons)	設置服務窗口數(件) Located Service Window (Cases)	填發一次告知單數(件) Filled Once Notification (Cases)
				合計 Total	電話申請戶籍資料 Applied by Telephone	通信申請戶籍資料 Applied by Mail	派員到家辦理服務 Home Service	其他 Others			
4	16	180	500	182,851	27,660	142,034	9,869	3,288	17,128	40,076	352,807
12	9	93	508	175,921	25,454	129,442	8,768	12,257	16,337	38,347	344,649
9	7	49	393	215,829	24,258	135,439	9,040	47,092	16,033	38,034	320,215
8	13	74	469	206,432	21,516	127,691	8,635	48,590	16,273	37,429	275,641
60	7	53	662	230,016	19,092	95,435	82,652	32,837	422,250	37,508	183,423
1	29	41	444	234,175	17,454	119,949	20,310	76,462	351,233	37,426	202,462
4	77	15	539	449,169	16,615	53,523	12,108	366,923	315,311	37,897	229,086
12	106	2	511	176,543	18,893	55,682	11,012	90,956	314,320	37,224	204,117
12	46	3	750	141,368	18,468	51,798	12,495	58,607	306,110	37,990	196,235
1	4	—	82	12,061	1,695	3,735	1,187	5,444	27,078	3,174	17,104
6	49	1	983	194,847	19,145	46,720	12,475	116,507	287,533	38,442	208,294
—	2	—	64	10,702	1,404	3,336	866	5,096	26,913	3,179	15,178
—	3	—	88	8,180	1,316	2,547	792	3,525	26,258	3,209	14,183
1	—	—	108	14,090	1,678	3,737	1,168	7,507	21,758	3,219	20,134
—	1	—	71	15,314	1,397	3,639	1,047	9,231	21,554	3,218	16,673
—	1	—	73	28,874	1,630	4,738	1,042	21,464	23,409	3,201	17,714
—	—	1	70	14,616	1,897	3,914	855	7,950	23,124	3,213	17,515
—	2	—	94	14,813	1,535	3,899	965	8,414	22,822	3,198	17,010
5	2	—	95	17,831	1,958	4,226	1,679	9,968	22,211	3,181	18,615
—	12	—	81	17,370	1,862	4,237	1,000	10,271	23,116	3,200	18,801
—	9	—	81	17,860	1,496	4,363	960	11,041	24,515	3,208	17,376
—	6	—	83	17,075	1,395	4,249	1,033	10,398	25,601	3,195	17,745
—	11	—	75	18,122	1,577	3,835	1,068	11,642	26,252	3,221	17,350
—	83.33	—	-9.64	6.13	13.05	-9.74	3.39	11.96	2.54	0.81	-2.23
-100.00	175.00	—	-8.54	50.25	-6.96	2.68	-10.03	113.85	-3.05	1.48	1.44

Source: Dept. of Household Registration Affairs, MOI and County, City Government.
 Note: 1. The time limit of the birth registration extended from 30 days to 60 days and the marriage registration system revised from ceremonial verification to register application on 23 May 2008 resulted in a mass decrease of the cases of Not Register of Birth and Not Register of Marriage, Divorce from June 2008.
 2. The cases of Not Register of Migration have been decreased since March 2009 due to the simplification of the migration registration procedure.

表15. 低收入戶戶數及人數

TABLE 15. HOUSEHOLDS AND PERSONS OF LOW-INCOME FAMILIES

年(季)底及區域別 End of Year (Quarter) & Locality	戶 數 Households					
	合計(按戶長性別分) Total			第1款 (省、新北、 臺中、臺南) 第0類(臺北) 第1類(高雄) Class 1	第2款 (省、新北、 臺中、臺南) 第1、2類(臺北) 第2類(高雄) Class 2	第3款 (省、新北、 臺中、臺南) 第3、4類(臺北) 第3、4類(高雄) Class 3
	計 Total	男 Male	女 Female			
九十一年 2002	70,417	3,648	20,987	45,782
九十二年 2003	76,406	40,247	36,159	3,702	21,219	51,485
九十三年 2004	82,783	44,606	38,177	3,665	21,220	57,898
九十四年 2005	84,823	45,634	39,189	4,049	20,445	60,329
九十五年 2006	89,900	49,755	40,145	4,214	21,073	64,613
九十六年 2007	90,682	50,593	40,089	4,207	21,025	65,450
九十七年 2008	93,032	53,021	40,011	4,308	21,324	67,400
九十八年 2009	105,265	60,982	44,283	4,253	23,447	77,565
九十九年 2010	112,200	65,575	46,625	4,085	24,201	83,914
第四季 4th Qua.	112,200	65,575	46,625	4,085	24,201	83,914
一〇〇年 2011	128,237	74,638	53,599	4,253	26,999	96,985
第一季 1st Qua.	110,682	65,396	45,286	4,085	23,732	82,865
第二季 2nd Qua.	114,437	66,834	47,603	4,088	24,417	85,932
第三季 3rd Qua.	124,046	72,051	51,995	4,198	26,274	93,574
第四季 4th Qua.	128,237	74,638	53,599	4,253	26,999	96,985
新北市 New Taipei City	19,213	10,765	8,448	171	2,394	16,648
臺北市 Taipei City	19,427	10,575	8,852	2,572	4,148	12,707
臺中市 Taichung City	8,319	4,366	3,953	106	1,053	7,160
臺南市 Tainan City	9,621	5,364	4,257	394	2,164	7,063
高雄市 Kaohsiung City	20,957	11,870	9,087	285	7,950	12,722
臺灣省 Taiwan Prov.	50,376	31,514	18,862	708	9,183	40,485
宜蘭縣 Yilan C.	3,072	1,844	1,228	33	584	2,455
桃園縣 Taoyuan C.	5,104	2,691	2,413	65	701	4,338
新竹縣 Hsinchu C.	1,896	1,153	743	54	465	1,377
苗栗縣 Miaoli C.	2,748	1,695	1,053	13	900	1,835
彰化縣 Changhua C.	5,449	3,545	1,904	2	129	5,318
南投縣 Nantou C.	3,808	2,399	1,409	19	242	3,547
雲林縣 Yunlin C.	5,043	3,468	1,575	—	2,042	3,001
嘉義縣 Chiayi C.	1,624	1,121	503	16	165	1,443
屏東縣 Pingtung C.	8,271	5,588	2,683	48	903	7,320
臺東縣 Taitung C.	4,654	2,885	1,769	191	1,177	3,286
花蓮縣 Hualien C.	2,915	1,875	1,040	3	100	2,812
澎湖縣 Penghu C.	1,295	798	497	139	484	672
基隆市 Keelung City	1,947	1,034	913	13	492	1,442
新竹市 Hsinchu City	1,427	779	648	62	519	846
嘉義市 Chiayi City	1,123	639	484	50	280	793
福建省 Fuchien Prov.	324	184	140	17	107	200
金門縣 Kinmen C.	273	154	119	—	91	182
連江縣 Lienchiang C.	51	30	21	17	16	18

資料來源：直轄市、縣(市)政府。
說明：100年起高雄市低收入戶新增第4類。

人 數 Persons						低收入戶口占總戶口 Division of Population	
合 計 Total			第1款(省、新北、 臺中、臺南) 第0類(臺北) 第1類(高雄) Class 1	第2款(省、新北、 臺中、臺南) 第1、2類(臺北) 第2類(高雄) Class 2	第3款(省、新北、 臺中、臺南) 第3、4類(臺北) 第3、4類(高雄) Class 3	戶數比率 Rate of Households (%)	人數比率 Rate of Persons (%)
計 Total	男 Male	女 Female					
171,200	4,064	45,454	121,682	1.02	0.76
187,875	92,793	95,082	4,175	46,762	136,938	1.08	0.83
204,216	101,366	102,850	4,014	46,659	153,543	1.15	0.90
211,292	104,745	106,547	4,394	46,973	159,925	1.16	0.93
218,166	108,097	110,069	4,472	47,168	166,526	1.22	0.95
220,990	110,639	110,351	4,461	46,776	169,753	1.21	0.96
223,697	113,281	110,416	4,540	46,748	172,409	1.22	0.97
256,342	130,515	125,827	4,451	50,811	201,080	1.35	1.11
273,361	140,672	132,689	4,271	51,788	217,302	1.41	1.18
273,361	140,672	132,689	4,271	51,788	217,302	1.41	1.18
313,406	160,178	153,228	4,482	56,295	252,629	1.59	1.35
268,859	139,369	129,490	4,276	50,268	214,315	1.39	1.16
276,128	141,058	135,070	4,286	51,825	220,017	1.43	1.19
302,599	154,800	147,799	4,412	54,981	243,206	1.54	1.30
313,406	160,178	153,228	4,482	56,295	252,629	1.59	1.35
49,389	24,343	25,046	186	5,436	43,767	1.34	1.26
47,597	24,640	22,957	2,679	8,457	36,461	1.94	1.80
21,217	10,237	10,980	107	2,516	18,594	0.96	0.80
23,771	12,171	11,600	431	4,529	18,811	1.48	1.27
50,426	25,233	25,193	307	15,903	34,216	2.02	1.82
120,284	63,188	57,096	755	19,180	100,349	1.66	1.30
7,373	3,767	3,606	35	1,310	6,028	1.96	1.61
13,676	6,805	6,871	68	1,615	11,993	0.74	0.68
5,097	2,634	2,463	55	1,087	3,955	1.15	0.98
6,691	3,507	3,184	14	1,930	4,747	1.57	1.19
9,897	5,515	4,382	2	286	9,609	1.48	0.76
8,777	4,620	4,157	19	453	8,305	2.21	1.68
12,574	6,723	5,851	—	3,669	8,905	2.18	1.76
3,377	1,886	1,491	17	216	3,144	0.91	0.63
18,942	10,362	8,580	52	1,505	17,385	2.97	2.19
12,737	6,649	6,088	201	3,003	9,533	5.76	5.58
6,696	3,627	3,069	3	159	6,534	2.39	1.99
3,034	1,475	1,559	163	1,045	1,826	3.70	3.12
5,163	2,500	2,663	13	1,182	3,968	1.32	1.36
3,819	1,835	1,984	63	1,269	2,487	0.98	0.91
2,431	1,283	1,148	50	451	1,930	1.17	0.90
722	366	356	17	274	431	0.90	0.63
601	303	298	—	221	380	0.81	0.58
121	63	58	17	53	51	2.32	1.20

Source: County and City Government.
Note: Kaohsiung City's classification of the Households and Persons of Low-Income Families has added Type 4 since 2011.

表16. 低收入戶生活扶助

年(季)及區域別 Year (Quarter) & Locality	家庭生活扶助 Living Support		
	人次(月) Times of Persons	戶次(月) Times of Households	補助金額 (元) Amount (NT.\$)
九十一年 2002	629,297	218,029	2,654,420,741
九十二年 2003	674,563	217,771	2,757,074,767
九十三年 2004	759,381	223,875	2,898,156,689
九十四年 2005	784,332	223,808	2,979,085,149
九十五年 2006	821,714	228,512	3,060,910,545
九十六年 2007	831,072	233,703	3,075,800,362
九十七年 2008	805,134	233,183	3,295,135,212
九十八年 2009	962,455	260,348	4,175,141,134
九十九年 2010	1,066,300	268,877	4,428,863,287
第四季 4th Qua.	273,607	69,334	1,136,749,681
一〇〇年 2011	1,120,564	301,347	4,750,198,300
第一季 1st Qua.	246,920	67,839	1,072,097,751
第二季 2nd Qua.	278,367	72,568	1,165,406,440
第三季 3rd Qua.	284,775	75,478	1,197,269,203
第四季 4th Qua.	310,502	85,462	1,315,424,906
新北市 New Taipei City	45,656	6,850	138,278,723
臺北市 Taipei City	53,627	8,350	330,351,531
臺中市 Taichung City	23,061	7,995	93,187,600
臺南市 Tainan City	19,769	6,064	81,393,863
高雄市 Kaohsiung City	45,029	21,924	213,502,075
臺灣省 Taiwan Prov.	122,708	33,971	455,983,114
宜蘭縣 Yilan C.	7,192	1,750	25,373,445
桃園縣 Taoyuan C.	15,366	2,080	45,785,429
新竹縣 Hsinchu C.	5,591	1,312	20,127,029
苗栗縣 Miaoli C.	6,236	2,701	27,521,731
彰化縣 Changhua C.	6,422	382	16,128,824
南投縣 Nantou C.	6,489	723	18,325,653
雲林縣 Yunlin C.	10,485	5,584	50,987,000
嘉義縣 Chiayi C.	3,168	450	9,562,905
屏東縣 Pingtung C.	25,246	3,497	74,414,678
臺東縣 Taitung C.	14,854	8,398	77,997,224
花蓮縣 Hualien C.	8,167	275	19,409,061
澎湖縣 Penghu C.	3,441	3,039	26,320,314
基隆市 Keelung City	4,734	1,457	17,883,370
新竹市 Hsinchu City	3,490	1,496	16,515,962
嘉義市 Chiayi City	1,827	827	9,630,489
福建省 Fuchien Prov.	652	308	2,728,000
金門縣 Kinmen C.	610	263	2,230,000
連江縣 Lienchiang C.	42	45	498,000

資料來源：直轄市、縣(市)政府。
說明：「家庭生活扶助」含「兒童生活補助」。

TABLE 16. LIVING ASSISTANCE FOR LOW-INCOME FAMILIES

就學生活補助 Student Living Assistance		輔導就業服務 Employment Counseling	
人次(月) Times of Persons	金額 (元) Amount (NT.\$)	就業服務 Employment Service	職業訓練 Vocational Training
		人次(月) Times of Persons	人次(月) Times of Persons
163,153	709,435,982	—	—
191,849	786,841,950	—	—
219,439	909,591,591	—	—
260,507	1,041,294,901	—	—
271,072	1,089,115,210	—	—
290,848	1,173,778,017	—	—
314,127	1,418,116,122	—	—
402,322	2,019,396,585	—	—
416,203	2,070,614,820	—	—
151,835	751,471,381	—	—
496,156	2,512,848,501	3,499	131
104,488	529,828,749	489	10
118,938	609,456,245	1,366	30
73,310	365,320,800	880	23
199,420	1,008,242,707	764	68
29,499	147,238,600	—	—
15,516	88,363,339	155	1
16,610	83,050,000	144	—
14,226	71,127,600	—	—
40,053	200,913,568	87	1
82,796	413,949,600	378	66
4,920	24,622,400	38	—
7,944	39,803,800	70	1
1,797	8,985,000	32	—
4,456	22,280,000	48	—
6,830	34,154,000	—	47
4,381	21,843,000	4	—
5,719	28,595,000	—	—
2,144	10,720,000	—	—
19,784	98,920,000	69	—
9,556	47,780,000	—	—
5,853	29,183,600	107	18
1,483	7,415,000	—	—
3,296	16,480,000	—	—
3,273	16,367,800	10	—
1,360	6,800,000	—	—
720	3,600,000	—	—
657	3,285,000	—	—
63	315,000	—	—

Source : County and City Government.
Note : Living Support includes Child Living Assistance.

表16. 低收入戶生活扶助(續)

年(季)及區域別 Year (Quarter) & Locality	輔導就業服務 Employment Counseling		教育補助 Education Subsidies	
	以工代賑 Work Relief		人次 Times of Persons	金額 (元) Amount (NT.\$)
	人次(月) Times of Persons	金額(元) Amount(NT.\$)		
九十一年 2002	38,341	514,426,953	10,284	21,370,100
九十二年 2003	43,921	532,191,655	8,560	36,440,328
九十三年 2004	40,804	551,079,524	8,640	32,744,850
九十四年 2005	42,215	577,004,290	14,343	42,733,750
九十五年 2006	41,460	574,492,232	15,639	39,424,200
九十六年 2007	40,861	560,604,140	17,161	37,338,023
九十七年 2008	40,613	568,852,866	20,076	36,352,181
九十八年 2009	42,446	588,033,735	8,176	15,689,188
九十九年 2010	43,367	570,101,921	10,391	37,984,746
第四季 4th Qua.	11,194	156,673,577	5,242	19,489,000
一〇〇年 2011	34,564	488,075,363	15,423	56,192,000
第一季 1st Qua.	10,613	146,961,628	—	—
第二季 2nd Qua.	10,754	150,093,912	6,286	17,300,000
第三季 3rd Qua.	6,619	95,747,669	53	136,000
第四季 4th Qua.	6,578	95,272,154	9,084	38,756,000
新北市 New Taipei City	173	3,258,859	—	—
臺北市 Taipei City	3,751	51,462,500	—	—
臺中市 Taichung City	154	2,068,019	7,629	23,455,000
臺南市 Tainan City	162	2,834,120	—	—
高雄市 Kaohsiung City	129	3,418,381	—	—
臺灣省 Taiwan Prov.	1,647	23,217,284	1,455	15,301,000
宜蘭縣 Yilan C.	217	2,326,709	—	—
桃園縣 Taoyuan C.	546	5,872,312	—	—
新竹縣 Hsinchu C.	6	107,280	—	—
苗栗縣 Miaoli C.	117	1,977,048	—	—
彰化縣 Changhua C.	148	2,417,948	—	—
南投縣 Nantou C.	288	4,976,640	—	—
雲林縣 Yunlin C.	45	809,392	—	—
嘉義縣 Chiayi C.	15	283,121	—	—
屏東縣 Pingtung C.	3	18,952	—	—
臺東縣 Taitung C.	—	—	—	—
花蓮縣 Hualien C.	28	306,632	—	—
澎湖縣 Penghu C.	54	247,940	—	—
基隆市 Keelung City	162	3,565,938	—	—
新竹市 Hsinchu City	18	307,372	1,455	15,301,000
嘉義市 Chiayi City	—	—	—	—
福建省 Fuchien Prov.	562	9,012,991	—	—
金門縣 Kinmen C.	486	8,069,491	—	—
連江縣 Lienchiang C.	76	943,500	—	—

TABLE 16. LIVING ASSISTANCE FOR LOW-INCOME FAMILIES (CONT.)

喪葬補助 Funeral Subsidies		節日慰問 Primary Festival Grants	其他生活扶助 Others
人數 Persons	金額 (元) Amount (NT.\$)	金額 (元) Amount (NT.\$)	金額 (元) Amount (NT.\$)
2,900	44,478,587	229,915,058	...
2,846	37,405,551	301,955,108	...
2,645	44,118,955	277,118,076	...
3,043	50,235,600	311,754,830	...
2,209	40,516,000	313,700,013	164,713,732
2,550	48,906,810	314,363,221	236,646,048
2,090	35,102,850	278,134,391	278,375,563
1,623	32,603,000	278,260,298	310,768,344
1,226	24,795,600	316,220,055	170,893,197
315	6,123,800	108,616,745	49,636,180
1,434	29,382,940	245,049,215	177,612,165
337	6,331,000	—	19,178,005
410	8,467,700	174,029,770	57,934,610
335	7,148,000	—	56,209,487
352	7,436,240	71,019,445	44,290,063
—	—	3,212,218	1,556,753
95	2,185,000	9,981,500	10,100,464
65	1,935,000	12,187,500	619,200
—	—	13,539,014	—
2	48,000	732,130	24,291,730
190	3,268,240	29,517,583	7,721,916
—	—	35,000	25,000
—	—	1,000,000	1,382,286
22	430,000	3,527,800	126,000
25	320,000	1,028,260	1,320,000
11	165,000	3,953,000	110,000
36	1,077,340	188,400	2,899,030
—	—	11,969,523	—
14	140,000	—	10,200
32	163,000	2,487,300	232,000
—	—	328,000	—
23	355,000	1,914,200	117,000
—	—	—	831,000
5	125,000	1,503,000	159,200
15	441,900	53,600	429,200
7	51,000	1,529,500	81,000
—	—	1,849,500	—
—	—	1,682,000	—
—	—	167,500	—

表17. 醫療、看護補助與災害及急難救助

TABLE 17. MEDICAL SUBSIDIES, NURSING CARE ASSISTANCE OF CARETAKERS, AID FOR DISASTERS AND EMERGENCIES

年(季)及區域別 Year (Quarter) & Locality	醫療補助 Medical Subsidies			
	受益人次 Times of Persons			金額(元) Amount(NT.\$)
	計 Total	男 Male	女 Female	
九十一年 2002	10,049	104,851,072
九十二年 2003	11,242	8,517	2,725	89,630,957
九十三年 2004	12,146	7,849	4,297	105,216,697
九十四年 2005	10,756	7,159	3,597	93,763,626
九十五年 2006	10,253	6,996	3,257	87,395,574
九十六年 2007	9,259	6,499	2,760	93,117,712
九十七年 2008	8,007	5,877	2,130	84,022,523
九十八年 2009	9,774	6,823	2,951	98,165,582
九十九年 2010	11,537	8,057	3,480	99,083,642
第四季 4th Qua.	4,339	2,973	1,366	36,287,482
一〇〇年 2011	7,980	5,831	2,149	106,059,602
第一季 1st Qua.	2,056	1,518	538	15,682,316
第二季 2nd Qua.	1,795	1,292	503	17,764,088
第三季 3rd Qua.	1,933	1,419	514	48,819,583
第四季 4th Qua.	2,196	1,602	594	23,793,615
新 北 市 New Taipei City	163	111	52	5,230,732
臺 北 市 Taipei City	1,385	1,036	349	7,411,791
臺 中 市 Taichung City	33	18	15	1,299,230
臺 南 市 Tainan City	167	124	43	2,296,534
高 雄 市 Kaohsiung City	31	19	12	974,692
臺 灣 省 Taiwan Prov.	409	290	119	5,993,174
宜蘭縣 Yilan C.	7	3	4	257,367
桃園縣 Taoyuan C.	6	1	5	437,007
新竹縣 Hsinchu C.	19	14	5	180,894
苗栗縣 Miaoli C.	8	2	6	198,287
彰化縣 Changhua C.	5	4	1	220,491
南投縣 Nantou C.	88	79	9	358,739
雲林縣 Yunlin C.	41	22	19	1,031,300
嘉義縣 Chiayi C.	24	18	6	905,775
屏東縣 Pingtung C.	42	28	14	268,052
臺東縣 Taitung C.	71	56	15	999,245
花蓮縣 Hualien C.	32	23	9	125,341
澎湖縣 Penghu C.	28	19	9	548,422
基隆市 Keelung City	5	5	—	49,698
新竹市 Hsinchu City	22	15	7	293,885
嘉義市 Chiayi City	11	1	10	118,671
福 建 省 Fuchien Prov.	8	4	4	587,462
金 門 縣 Kinmen C.	5	4	1	554,592
連 江 縣 Lienchiang C.	3	—	3	32,870

資料來源：直轄市、縣(市)政府。
 說明：看護補助係指對低收入戶、中低收入及比照低收入戶三類別人員，患嚴重傷病住院符合申請條件所給與之補助。

看護補助 Nursing Care Assistance of Caretakers				
補助人次 Times of Persons				金額(元) Amount(NT.\$)
計 Total	男 Male	女 Female		
	4,678	91,907,148
	4,683	3,166	1,517	95,233,657
	4,880	3,272	1,608	92,457,002
	5,145	3,566	1,579	104,289,186
	5,162	3,480	1,682	101,704,636
	5,854	4,065	1,789	109,650,561
	6,501	4,616	1,885	114,107,649
	7,033	4,922	2,111	121,669,314
	8,066	5,706	2,360	128,706,945
	2,378	1,673	705	38,580,546
	9,761	7,068	2,693	162,687,156
	1,967	1,390	577	31,970,903
	2,551	1,822	729	42,786,417
	2,448	1,771	677	41,505,495
	2,795	2,085	710	46,424,341
	433	333	100	8,192,893
	418	332	86	7,218,151
	278	175	103	2,997,675
	314	246	68	5,176,487
	329	233	96	4,985,182
	1,023	766	257	17,853,953
	155	118	37	3,358,843
	48	30	18	1,021,950
	24	21	3	351,100
	105	81	24	1,438,781
	71	55	16	1,485,996
	166	114	52	2,232,563
	180	139	41	3,434,538
	25	18	7	590,809
	34	23	11	310,350
	81	54	27	1,346,451
	48	41	7	757,397
	13	11	2	153,500
	41	37	4	892,672
	24	19	5	330,200
	8	5	3	148,803
	—	—	—	—
	—	—	—	—
	—	—	—	—

Source : County and City Government.

Note : Nursing Care Assistance of Caretakers refers to the subsidy for the persons in the low-income, mid-income or analogous low-income families suffered from severe injury or illness and conforming with the applicable conditions.

表17. 醫療、看護補助與災害及急難救助(續)

TABLE 17. MEDICAL SUBSIDIES, NURSING CARE ASSISTANCE OF CARETAKERS, AID FOR DISASTERS AND EMERGENCIES (CONT.)

年(季)及區域別 Year (Quarter) & Locality	災 害 救 助					
	收容所 Temp. Sheltering Centers		受 災 人 數 No. of Victims			
	所數 Shelters	臨時收容 災民數 Temp Sheltered Victimes	死 亡 Death	失蹤 Dis- appearance	重傷 Seve- rely Injured	其他 Others
九十一年 2002	...	1	132	—	36	45
九十二年 2003	...	43	130	—	11	251
九十三年 2004	...	953	162	30	22	6,815
九十四年 2005	...	18,647	157	9	10	—
九十五年 2006	...	149	115	—	9	1,107
九十六年 2007	...	268	102	1	10	20
九十七年 2008	...	1,036	111	13	4	768
九十八年 2009	...	7,427	286	404	10	19,642
九十九年 2010	...	4,342	61	—	2	16,250
第四季 4th Qua.	...	1,356	6	—	—	—
一〇〇年 2011	26	939	73	1	12	33
第一季 1st Qua.	2	20	27	—	1	—
第二季 2nd Qua.	1	15	15	—	3	—
第三季 3rd Qua.	22	901	15	1	1	33
第四季 4th Qua.	1	3	16	—	7	—
新 北 市 New Taipei City	—	—	3	—	5	—
臺 北 市 Taipei City	—	—	—	—	—	—
臺 中 市 Taichung City	1	3	1	—	1	—
臺 南 市 Tainan City	—	—	1	—	—	—
高 雄 市 Kaohsiung City	—	—	2	—	—	—
臺 灣 省 Taiwan Prov.	—	—	9	—	1	—
宜蘭縣 Yilan C.	—	—	2	—	—	—
桃園縣 Taoyuan C.	—	—	3	—	—	—
新竹縣 Hsinchu C.	—	—	—	—	1	—
苗栗縣 Miaoli C.	—	—	3	—	—	—
彰化縣 Changhua C.	—	—	—	—	—	—
南投縣 Nantou C.	—	—	—	—	—	—
雲林縣 Yunlin C.	—	—	—	—	—	—
嘉義縣 Chiayi C.	—	—	—	—	—	—
屏東縣 Pingtung C.	—	—	—	—	—	—
臺東縣 Taitung C.	—	—	1	—	—	—
花蓮縣 Hualien C.	—	—	—	—	—	—
澎湖縣 Penghu C.	—	—	—	—	—	—
基隆市 Keelung City	—	—	—	—	—	—
新竹市 Hsinchu City	—	—	—	—	—	—
嘉義市 Chiayi City	—	—	—	—	—	—
福 建 省 Fuchien Prov.	—	—	—	—	—	—
金門縣 Kinmen C.	—	—	—	—	—	—
連江縣 Lienchiang C.	—	—	—	—	—	—

Aid for Disasters				急難救助-現金救助 Aid for Emergencies- By Cash			
住屋毀損安遷救助 Moving Assistance		財物受損影響 生計者(戶) Losing Property Impacting living (Households)	總救助金額 (元) Amount (NT.\$)	人 次 Times of Persons			總救助金額 (元) Amount (NT.\$)
戶數 Households	人數 Persons			計 Total	男 Male	女 Female	
799	2,479	5,327	178,999,352	39,335	205,359,625
1,095	3,253	358	81,288,200	35,257	22,451	12,806	199,139,830
1,433	3,814	36,826	662,711,598	36,134	23,054	13,080	245,920,668
1,201	3,151	49,281	547,738,500	33,960	20,958	13,002	217,938,907
830	2,412	5,693	84,219,438	37,094	22,722	14,372	215,961,088
679	1,841	14,765	132,553,485	46,666	27,528	19,138	268,450,651
648	1,724	17,315	188,700,276	48,074	28,720	19,354	273,655,482
2,098	5,884	112,261	821,797,601	44,129	26,891	17,238	245,764,283
888	2,355	54,759	792,256,996	47,863	28,905	18,958	283,733,349
209	580	14,240	158,266,996	12,032	7,239	4,793	109,891,564
407	1,145	836	46,722,902	44,769	27,020	17,749	268,339,459
100	283	57	11,610,000	10,677	6,369	4,308	53,452,512
137	385	57	11,535,000	11,491	6,975	4,516	59,867,564
92	256	632	13,913,312	11,552	7,090	4,462	78,234,721
78	221	90	9,664,590	11,049	6,586	4,463	76,784,662
16	53	2	2,180,000	1,076	593	483	21,011,754
10	27	—	540,000	1,094	756	338	3,989,363
18	50	6	1,363,720	1,124	669	455	6,969,929
3	11	—	420,000	1,111	618	493	7,712,498
—	—	7	930,000	1,595	1,127	468	6,618,521
31	80	75	4,230,870	5,010	2,804	2,206	30,017,415
—	—	10	600,000	224	138	86	1,021,000
1	2	17	915,000	1,228	617	611	7,619,903
—	—	4	90,870	94	52	42	894,715
3	12	—	840,000	217	141	76	2,796,929
2	6	7	155,000	598	381	217	3,237,809
3	7	—	140,000	301	169	132	2,638,150
1	2	5	65,000	371	240	131	5,238,325
3	7	—	140,000	36	30	6	380,104
4	12	12	300,000	98	59	39	291,025
—	—	15	275,000	33	22	11	404,959
2	7	1	145,000	86	60	26	585,242
—	—	—	—	236	151	85	930,000
—	—	3	60,000	1,264	607	657	2,748,006
—	—	—	—	48	31	17	385,000
12	25	1	505,000	176	106	70	846,248
—	—	—	—	39	19	20	465,182
—	—	—	—	34	14	20	363,331
—	—	—	—	5	5	—	101,851

表18. 中低收入老人生活津貼

TABLE 18. LIVING ALLOWANCE FOR MID OR LOW INCOME ELDERS

年(月)及區域別 Year (Month) & Locality	總計 Grand Total				低收入戶		
	人數(年月底) Persons			金額(元) Amount (NT.\$)	第1款(省、新北、臺中、 臺南)、第0類(臺北、 第1類(高雄) Class 1	第2款(省、 臺南)、 第2類 Class 2	人 數 Persons
	計 Total	男 Male	女 Female				
					人 數 Persons	金額(元) Amount(NT.\$)	人 數 Persons
九十三年 2004	156,446	75,185	81,261	9,259,999,345	2,150	159,927,299	6,044
九十四年 2005	148,118	70,972	77,146	8,929,514,079	2,235	162,400,260	5,516
九十五年 2006	140,544	65,844	74,700	8,673,015,499	2,110	155,573,970	5,309
九十六年 2007	134,644	62,634	72,010	8,466,957,511	2,085	152,743,275	4,902
九十七年 2008	125,951	58,409	67,542	7,858,750,353	1,980	144,334,275	4,723
九十八年 2009	122,523	56,887	65,636	7,688,978,071	1,929	140,182,524	4,774
九十九年 2010	119,861	55,486	64,375	7,609,079,377	1,890	135,364,659	4,833
一〇〇年 2011	120,251	55,268	64,983	7,618,069,992	1,821	130,394,343	5,178
七月 July	118,751	54,586	64,165	636,356,092	1,850	10,813,648	4,951
八月 Aug.	118,910	54,677	64,233	636,645,597	1,847	10,790,788	4,988
九月 Sept.	119,182	54,808	64,374	636,938,089	1,841	10,707,058	5,043
十月 Oct.	119,342	54,816	64,526	638,453,921	1,827	10,668,688	5,087
十一月 Nov.	119,821	55,046	64,775	641,714,071	1,832	10,686,845	5,106
十二月 Dec.	120,251	55,268	64,983	643,909,350	1,821	10,656,228	5,178
新 北 市 New Taipei City	8,311	4,013	4,298	48,407,279	90	536,279	454
臺 北 市 Taipei City	11,667	6,312	5,355	60,888,364	1,028	5,905,670	845
臺 中 市 Taichung City	10,452	4,028	6,424	53,655,000	86	516,000	254
臺 南 市 Tainan City	8,132	3,659	4,473	45,764,279	161	962,279	384
高 雄 市 Kaohsiung City	30,061	13,934	16,127	159,601,440	103	618,000	1,431
臺 灣 省 Taiwan Prov.	51,550	23,288	28,262	275,148,988	349	2,094,000	1,790
宜蘭縣 Yilan C.	1,772	757	1,015	10,068,000	23	138,000	153
桃園縣 Taoyuan C.	6,630	3,349	3,281	33,795,000	37	222,000	147
新竹縣 Hsinchu C.	1,143	644	499	5,978,630	26	156,000	75
苗栗縣 Miaoli C.	2,781	1,186	1,595	14,668,558	9	54,000	187
彰化縣 Changhua C.	5,124	2,233	2,891	26,943,000	2	12,000	23
南投縣 Nantou C.	5,929	2,667	3,262	31,698,000	9	54,000	73
雲林縣 Yunlin C.	5,414	2,469	2,945	29,706,000	-	-	313
嘉義縣 Chiayi C.	5,522	2,454	3,068	30,189,000	9	54,000	62
屏東縣 Pingtung C.	6,782	3,156	3,626	36,973,800	25	150,000	211
臺東縣 Taitung C.	973	515	458	5,433,000	70	420,000	161
花蓮縣 Hualien C.	1,661	737	924	8,449,000	3	18,000	27
澎湖縣 Penghu C.	1,062	411	651	6,135,000	64	384,000	95
基隆市 Keelung City	3,467	1,374	2,093	17,580,000	2	12,000	139
新竹市 Hsinchu City	1,169	480	689	6,204,000	38	228,000	58
嘉義市 Chiayi City	2,121	856	1,265	11,328,000	32	192,000	66
福 建 省 Fuchien Prov.	78	34	44	444,000	4	24,000	20
金門縣 Kinmen C.	70	29	41	402,000	-	-	19
連江縣 Lienchiang C.	8	5	3	42,000	4	24,000	1

Low-Income Families			非低收入戶(未超過最低生活費2.5倍) Mid-Income Families (Under 2.5 Times Minimum of Subsistence)			
新北、臺中、 第1、2類(臺北、 高雄) Class 2	第3款(省、新北、臺中、臺南)、 第3、4類(臺北、高雄) Class 3	金額(元) Amount(NT.\$)	未超過1.5倍最低生活費 Under 1.5Times Minimum of Subsistence		最低生活費1.5倍以上 1.5Times Minimum of Subsistence and over	
			人 數 Persons	金額(元) Amount(NT.\$)	人 數 Persons	金額(元) Amount(NT.\$)
444,893,703	7,459	522,759,023	87,064	6,151,873,130	53,729	1,980,546,190
399,788,006	7,621	531,451,340	89,120	6,267,915,741	43,626	1,567,958,732
383,941,450	7,432	515,309,863	89,415	6,277,025,453	36,278	1,341,164,763
353,604,106	6,911	483,101,758	88,534	6,347,244,199	32,212	1,130,264,173
337,148,964	6,435	438,992,253	83,132	5,892,963,191	29,681	1,045,311,670
341,688,464	6,473	446,054,640	81,527	5,752,077,595	27,820	1,008,974,848
347,858,044	6,694	462,651,496	81,725	5,788,373,002	24,719	874,832,176
358,505,454	6,899	478,407,765	82,627	5,816,668,776	23,726	834,093,654
29,700,891	6,685	39,779,885	81,729	487,311,660	23,536	68,750,008
29,960,266	6,740	40,088,177	81,878	487,348,268	23,457	68,458,098
30,108,876	6,831	40,773,177	81,984	487,013,990	23,483	68,334,988
30,481,146	6,878	40,818,651	82,056	488,073,250	23,494	68,412,186
30,682,704	6,949	41,440,300	82,408	490,302,894	23,526	68,601,328
31,136,653	6,899	41,193,701	82,627	491,695,432	23,726	69,227,336
2,724,000	1,195	7,170,000	6,087	36,522,000	485	1,455,000
5,057,290	1,187	6,810,304	7,121	38,628,700	1,486	4,486,400
1,524,000	480	2,880,000	6,619	39,696,000	3,013	9,039,000
2,322,000	470	2,838,000	6,081	36,534,000	1,036	3,108,000
8,576,733	667	3,974,839	21,929	130,725,932	5,931	15,705,936
10,812,630	2,893	17,478,558	34,751	209,354,800	11,767	35,409,000
918,000	119	714,000	1,289	7,734,000	188	564,000
882,000	224	1,344,000	4,227	25,362,000	1,995	5,985,000
446,630	64	384,000	685	4,110,000	293	882,000
1,122,000	137	814,558	1,778	10,668,000	670	2,010,000
138,000	562	3,546,000	2,884	18,198,000	1,653	5,049,000
438,000	432	2,592,000	4,123	24,738,000	1,292	3,876,000
1,878,000	138	828,000	4,037	24,222,000	926	2,778,000
372,000	133	798,000	4,333	26,004,000	985	2,961,000
1,264,000	510	3,058,000	4,818	28,847,800	1,218	3,654,000
966,000	160	960,000	450	2,691,000	132	396,000
162,000	208	1,204,000	932	5,592,000	491	1,473,000
570,000	33	198,000	791	4,746,000	79	237,000
834,000	100	600,000	2,152	12,912,000	1,074	3,222,000
426,000	19	114,000	749	4,512,000	305	924,000
396,000	54	324,000	1,503	9,018,000	466	1,398,000
120,000	7	42,000	39	234,000	8	24,000
114,000	7	42,000	38	228,000	6	18,000
6,000	-	-	1	6,000	2	6,000

資料來源：直轄市、縣(市)政府。
說 明：100年起高雄市低收入戶新增第4類。

Source: County and City Government.
Note: Kaohsiung City's classification of the Households and Persons of Low-Income Families has added Type 4 since 2011.

表19. 身心障礙者人數

單位：人

年(季)底及區域別	總計 Grand Total			視覺 障礙者 Vision Disability	聽覺 機能 障礙者 Hearing Mechanism Disability	平衡 機能 障礙者 Balancing Mechanism Disability	聲音機 能或語 言機能 障礙者 Voice or Speech Mechanism Disability	肢體 障礙者 Limbs Disability
	計 Total	男 Male	女 Female					
九十一年 2002	831,266	492,261	339,005	44,889	89,129	934	10,582	354,903
九十二年 2003	861,030	506,055	354,975	45,672	91,820	994	10,751	365,394
九十三年 2004	908,719	531,457	377,262	47,524	96,792	1,067	11,315	380,762
九十四年 2005	937,944	546,068	391,876	49,677	99,535	1,237	11,633	388,577
九十五年 2006	981,015	569,234	411,781	51,759	103,946	1,476	12,251	400,254
九十六年 2007	1,020,760	590,306	430,454	54,319	108,856	2,041	12,892	402,983
九十七年 2008	1,040,585	599,664	440,921	55,569	111,623	2,632	13,154	397,920
九十八年 2009	1,071,073	615,621	455,452	56,928	115,322	3,094	13,318	396,652
九十九年 2010	1,076,293	616,675	459,618	55,603	117,103	3,518	13,329	387,369
第四季 4th Qua.	1,076,293	616,675	459,618	55,603	117,103	3,518	13,329	387,369
一〇〇年 2011	1,100,436	629,179	471,257	56,373	120,035	3,893	13,595	386,217
第一季 1st Qua.	1,077,544	617,073	460,471	55,529	117,168	3,594	13,322	385,550
第二季 2nd Qua.	1,085,001	621,028	463,973	55,794	118,122	3,721	13,319	386,050
第三季 3rd Qua.	1,093,219	625,266	467,953	56,091	119,185	3,797	13,511	386,349
第四季 4th Qua.	1,100,436	629,179	471,257	56,373	120,035	3,893	13,595	386,217
新 北 市 New Taipei City	145,896	84,757	61,139	6,722	15,554	561	1,718	48,173
臺 北 市 Taipei City	116,784	64,909	51,875	6,143	14,455	378	1,052	31,792
臺 中 市 Taichung City	110,626	63,668	46,958	5,268	12,712	384	1,379	37,877
臺 南 市 Tainan City	92,853	52,253	40,600	5,425	9,640	457	1,145	35,107
臺 高 雄 市 Kaohsiung City	130,486	73,834	56,652	6,827	11,542	488	1,933	46,758
臺 灣 省 Taiwan Prov.	497,878	286,544	211,334	25,562	55,326	1,611	6,314	184,219
宜蘭縣 Yilan C.	31,424	17,498	13,926	1,510	3,272	113	355	11,682
桃園縣 Taoyuan C.	76,070	44,665	31,405	3,341	9,324	163	1,042	25,905
新竹縣 Hsinchu C.	20,624	12,151	8,473	926	2,646	50	209	6,997
苗栗縣 Miaoli C.	31,664	18,492	13,172	1,202	4,408	50	410	11,582
彰化縣 Changhua C.	63,999	37,275	26,724	3,553	7,410	264	937	22,702
南投縣 Nantou C.	34,442	19,810	14,632	1,522	4,678	100	428	12,540
雲林縣 Yunlin C.	49,798	27,818	21,980	3,575	5,055	166	731	20,137
嘉義縣 Chiayi C.	38,209	21,483	16,726	2,102	4,250	198	409	14,655
屏東縣 Pingtung C.	49,720	28,623	21,097	2,559	3,876	113	680	20,675
臺東縣 Taitung C.	20,718	12,420	8,298	1,179	1,573	37	237	9,050
花蓮縣 Hualien C.	25,851	14,999	10,852	1,119	2,514	73	316	9,874
澎湖縣 Penghu C.	6,221	3,516	2,705	417	814	11	92	2,383
基隆市 Keelung City	20,000	11,244	8,756	1,226	2,250	103	196	6,250
新竹市 Hsinchu City	15,058	8,664	6,394	669	1,792	47	147	5,106
嘉義市 Chiayi City	14,080	7,886	6,194	662	1,464	123	125	4,681
福 建 省 Fuchien Prov.	5,913	3,214	2,699	426	806	14	54	2,291
金門縣 Kinmen C.	5,500	2,956	2,544	399	758	13	48	2,152
連江縣 Lienchiang C.	413	258	155	27	48	1	6	139

資料來源：直轄市、縣(市)政府。

TABLE 19. THE DISABLED POPULATION

Unit: Persons

智能 障礙者 Mentally Disability	重要器 官失去 功能者 Losing Functions of Primary Organs	顏面 損傷者 Suffering Facial Damage	植物人 Uncon- scious Chroni- cally	失智 症者 Senile Dementia	自閉 症者 Autism	慢性 精神病 患者 Chronic Psycho- sis	多重 障礙者 Multi- Disability	頑性(難 治型)癲 癇症者 Stubborn (difficult to-cure) Epilepsy	因罕見疾 病而致身 心障礙者 Caused by Infrequent Disease	其他 障礙者 Others
76,976	75,323	2,983	4,631	13,996	3,135	68,763	81,667	282	53	3,020
78,498	79,466	3,123	4,364	15,108	3,766	75,832	82,138	733	144	3,227
81,593	85,400	3,331	4,493	17,186	4,562	83,175	86,193	1,457	328	3,541
84,294	89,862	3,542	4,364	18,228	5,359	87,039	88,638	1,892	476	3,591
87,160	96,623	3,749	4,733	20,896	6,185	91,160	93,816	2,583	704	3,720
91,004	104,282	3,973	5,006	24,217	7,207	97,127	98,999	3,153	950	3,751
93,346	109,835	4,235	4,792	27,018	8,151	101,846	101,827	3,649	1,211	3,777
95,375	116,889	4,415	4,956	30,605	9,160	107,663	107,317	4,179	1,399	3,801
96,565	120,776	4,458	4,749	32,580	10,160	110,809	109,402	4,479	1,542	3,851
96,565	120,776	4,458	4,749	32,580	10,160	110,809	109,402	4,479	1,542	3,851
98,406	126,917	4,535	4,777	35,783	11,211	113,992	114,213	4,791	1,746	3,952
96,995	121,752	4,469	4,747	32,805	10,408	111,469	109,721	4,560	1,587	3,868
97,173	123,498	4,528	4,772	33,791	10,707	112,165	111,174	4,648	1,651	3,888
97,914	125,396	4,528	4,739	34,829	10,949	113,023	112,573	4,720	1,710	3,905
98,406	126,917	4,535	4,777	35,783	11,211	113,992	114,213	4,791	1,746	3,952
13,052	18,390	657	871	4,481	2,253	15,967	15,911	609	320	657
8,098	14,986	354	677	5,792	2,714	14,219	14,833	414	315	562
10,960	12,995	475	360	3,165	1,146	11,221	11,488	588	193	415
7,987	11,410	318	384	483	7,873	8,667	8,667	379	135	203
11,147	16,559	528	618	4,282	1,339	15,376	11,624	654	190	621
46,706	51,955	2,187	1,848	14,657	3,250	48,856	51,190	2,128	583	1,486
2,504	3,045	113	92	1,091	215	3,647	3,553	131	33	68
7,599	8,500	298	410	2,076	961	7,243	8,453	314	145	296
2,236	2,149	84	116	603	170	2,001	2,223	95	31	88
3,125	3,017	86	106	716	180	2,762	3,773	122	32	93
6,603	6,620	439	197	1,874	235	6,303	6,239	322	78	223
2,955	3,582	166	125	1,077	118	3,104	3,739	204	33	71
4,066	4,872	281	136	1,737	134	4,125	4,453	214	45	71
3,553	4,114	183	130	1,383	106	3,286	3,604	135	30	71
4,624	5,476	161	162	1,277	229	5,128	4,308	217	35	200
2,024	2,053	81	106	493	75	1,419	2,290	50	12	39
2,409	1,992	94	61	707	132	3,809	2,600	95	18	38
596	531	16	17	141	40	583	545	17	3	15
1,635	2,575	66	67	625	227	2,593	1,985	81	41	80
1,565	1,738	50	65	405	291	1,497	1,519	61	25	81
1,212	1,691	69	58	452	137	1,356	1,906	70	22	52
456	622	16	19	166	26	480	500	19	10	8
413	568	13	17	156	24	436	468	19	9	7
43	54	3	2	10	2	44	32	—	1	1

Source: County and City Government.

表20. 人民團體－全國性

單位：團體數

年(季)底別 End of Year(Quarter)	政治團體 Political Associations		職業團體 Occupational Associations			
	政黨 Political Parties	全國性 政治團體 Nation-Wide Political Associations	合計 Total	工業團體 Industrial Associations	商業團體 Commercial Associations	自由職 業團體 Professional Associations
九十一年 2002	99	36	242	141	70	31
九十二年 2003	102	36	249	142	75	32
九十三年 2004	108	39	253	142	78	33
九十四年 2005	116	40	262	143	82	37
九十五年 2006	122	42	269	143	83	43
九十六年 2007	136	43	278	144	89	45
九十七年 2008	144	43	287	145	96	46
九十八年 2009	158	43	294	146	101	47
九十九年 2010	175	43	301	146	107	48
第四季 4th Qua.	175	43	301	146	107	48
一〇〇年 2011	210	43	308	146	114	48
第一季 1st Qua.	182	43
第二季 2nd Qua.	187	43	303	146	109	48
第三季 3rd Qua.	195	43
第四季 4th Qua.	210	43	308	146	114	48
較上季增減(%) VS. with Last Quarter	7.69	0.00
較上年同季增減(%) VS. with Last Year	20.00	0.00	2.33	0.00	6.54	0.00

資料來源：本報民政部、社會司。
 說明：1. 政黨於100年7月新增正黨、健保免費連線、台灣民族黨、100年8月新增中華聯合黨、市地公有連線、大連執行聯盟、100年9月新增教育免費連線、中華民國臺灣基本法連線、100年10月新增教科文預算連線、台灣社會民主黨、新華勞動黨、人民民主連線、中國新澳門黨、正義聯盟、100年11月新增臺灣建國黨、吳和堂、全民無黨聯盟、100年12月新增司法改革連線、言論自由聯盟、中華赤色聯盟、中華蓬萊兩岸合一大同盟、聯合黨、三等國民公民人權自救黨。
 2. 因97年1月23日修正「社會團體許可立案作業規定」，98年起新增「環保團體」，原「兩岸團體」依其性質分歸各應屬之團體類別。

TABLE 20. NATIONAL-WIDE CIVIC ASSOCIATIONS

Unit: Associations

合計 Total	社會團體 Social Associations							
	學術文 化團體 Academic & Cultural Associations	醫療衛 生團體 Medical Associations	宗教團體 Religious Associa- tions	體育團體 Sports Associa- tions	社會服 務及慈 善團體 Social Services & Charity Associations	國際團體 Internation- al Associa- tions	經濟業 務團體 Economic Business Associa- tions	環保、同 鄉、同學 校友會 及其他 Others(2)
4,930	1,173	426	397	486	1,049	136	990	273
5,467	1,295	471	455	531	1,135	142	1,109	329
5,997	1,428	514	524	574	1,239	147	1,203	368
6,565	1,570	591	574	624	1,345	149	1,321	391
7,150	1,707	641	633	668	1,475	161	1,443	422
7,796	1,838	698	683	718	1,661	166	1,546	486
8,542	1,960	751	750	779	1,872	170	1,678	582
9,252	2,060	794	827	847	1,973	176	1,768	807
9,248	1,964	825	884	934	2,010	141	1,804	686
9,248	1,964	825	884	934	2,010	141	1,804	686
10,298	2,154	900	1,053	1,017	2,263	147	1,964	800
...
9,760	2,058	860	961	982	2,139	142	1,892	726
...
10,298	2,154	900	1,053	1,017	2,263	147	1,964	800
...
11.35	9.67	9.09	19.12	8.89	12.59	4.26	8.87	15.37

Source: Dept. of Civil and Social Affair, MOI.

Note: Due to the revise of the Regulation for Registration of Social Entities on 23 Jan. 2008, the figures of Others have included the environmental groups and the former cross-strait associations have been reclassified according to their characteristics since 2009.

表21. 國民年金被保險人數按身分、年齡及性別分

單位：人

年(月)底、 年齡別及性別	總計	一般身分	低收入戶	所得未達一定	
				合計	第一目
End of Year (Month), Age & Sex	Grand Total	The General Insured	The Low-income Insured	The Insured Whose Income Fail to Reach	
				Total	First Class (1)
九十七年 2008	4,220,905	3,931,145	39,150	8,803	5,657
九十八年 2009	4,014,678	3,562,609	50,392	150,595	99,632
九十九年 2010	3,872,241	3,389,685	51,390	181,379	119,858
一〇〇年 2011	3,783,731	3,295,839	62,071	175,133	120,010
七月 July	3,935,371	3,456,271	54,727	171,154	115,215
八月 Aug.	3,913,400	3,432,711	56,624	171,358	115,414
九月 Sept.	3,868,274	3,385,357	58,646	172,507	116,200
十月 Oct.	3,846,624	3,361,465	60,237	173,362	116,859
十一月 Nov.	3,805,488	3,318,756	61,395	174,213	117,745
十二月 Dec.	3,783,731	3,295,839	62,071	175,133	120,010
總計 Grand Total					
計 T.	3,783,731	3,295,839	62,071	175,133	120,010
男 M.	1,807,547	1,563,811	29,312	67,838	46,195
女 F.	1,976,184	1,732,028	32,759	107,295	73,815
25—29歲 Years					
計 T.	470,955	438,417	3,171	9,847	5,174
男 M.	235,942	219,726	1,030	3,461	1,488
女 F.	235,013	218,691	2,141	6,386	3,686
30—34歲 Years					
計 T.	474,193	424,589	6,137	19,661	13,100
男 M.	222,633	201,004	1,655	5,754	3,373
女 F.	251,560	223,585	4,482	13,907	9,727
35—39歲 Years					
計 T.	439,166	379,677	10,404	26,385	20,450
男 M.	204,527	179,152	3,305	8,455	6,371
女 F.	234,639	200,525	7,099	17,930	14,079
40—44歲 Years					
計 T.	446,861	378,605	13,565	29,177	24,445
男 M.	216,646	184,498	5,819	11,009	9,347
女 F.	230,215	194,107	7,746	18,168	15,098
45—49歲 Years					
計 T.	439,221	369,073	12,615	26,338	21,387
男 M.	218,252	181,661	6,838	11,103	9,432
女 F.	220,969	187,412	5,777	15,235	11,955
50—54歲 Years					
計 T.	435,396	369,073	8,071	21,563	14,446
男 M.	209,268	172,928	5,225	9,664	6,999
女 F.	226,128	196,145	2,846	11,899	7,447
55—59歲 Years					
計 T.	523,201	454,551	4,742	21,941	11,380
男 M.	245,388	208,265	3,227	9,653	5,230
女 F.	277,813	246,286	1,515	12,288	6,150
60—64歲 Years					
計 T.	554,738	481,854	3,366	20,221	9,628
男 M.	254,891	216,577	2,213	8,739	3,955
女 F.	299,847	265,277	1,153	11,482	5,673
平均年齡 Avg. Age					
計 T.	45.04	44.81	43.94	45.48	44.55
男 M.	44.85	44.47	46.45	46.76	46.06
女 F.	45.21	45.11	41.69	44.68	43.60

資料來源：勞工保險局。

說明：1. 第一目係指家庭總收入平均分配全家人口，每人每月未達當年度最低生活費1.5倍，且未超過臺灣地區平均每人每月消費支出之1倍者。
2. 第二目係指家庭總收入平均分配全家人口，每人每月未達當年度最低生活費1.5倍，未達2倍，且未超過臺灣地區平均每人每月消費支出之1.5倍者。

TABLE 21. THE INSURED PERSONS OF NATIONAL PENSION BY IDENTITY, AGE AND SEX

Unit: Persons

標準者 Certain Standard	身心障礙者 The Disabled Insured				
	合計 Total	重度以上 Severe & Extreme	中度 Moderate	輕度 Mild	
第二目 Second Class (2)	合計 Total	重度以上 Severe & Extreme	中度 Moderate	輕度 Mild	
	3,146	241,807	88,447	81,367	71,993
	50,963	251,082	95,379	83,868	71,835
	61,521	249,787	96,166	83,454	70,167
	55,123	250,688	97,956	82,583	70,149
	55,939	253,219	97,771	83,885	71,563
	55,944	252,707	97,883	83,558	71,266
	56,307	251,764	97,747	83,174	70,843
	56,503	251,560	97,963	82,982	70,615
	56,468	251,124	97,923	82,871	70,330
	55,123	250,688	97,956	82,583	70,149
	55,123	250,688	97,956	82,583	70,149
	21,643	146,586	56,959	47,266	42,361
	33,480	104,102	40,997	35,317	27,788
	4,673	19,520	7,079	6,612	5,829
	1,973	11,725	4,220	3,846	3,659
	2,700	7,795	2,859	2,766	2,170
	6,561	23,806	8,904	8,531	6,371
	2,381	14,220	5,226	5,002	3,992
	4,180	9,586	3,678	3,529	2,379
	5,935	22,700	8,746	8,397	5,557
	2,084	13,615	5,114	5,059	3,442
	3,851	9,085	3,632	3,338	2,115
	4,732	25,514	10,213	9,055	6,246
	1,662	15,320	6,099	5,344	3,877
	3,070	10,194	4,114	3,711	2,369
	4,951	31,195	12,776	10,396	8,023
	1,671	18,650	7,660	6,017	4,973
	3,280	12,545	5,116	4,379	3,050
	7,117	36,689	15,065	11,931	9,693
	2,665	21,451	8,874	6,684	5,893
	4,452	15,238	6,191	5,247	3,800
	10,561	41,967	16,962	12,726	12,279
	4,423	24,243	9,836	7,082	7,325
	6,138	17,724	7,126	5,644	4,954
	10,593	49,297	18,211	14,935	16,151
	4,784	27,362	9,930	8,232	9,200
	5,809	21,935	8,281	6,703	6,951
	47.52	48.00	48.10	47.30	48.70
	48.23	47.71	47.85	47.00	48.33
	47.06	48.41	48.44	47.70	49.27

Source: Bureau of Labor Insurance, Council of Labor Affairs, Executive Yuan.

Note: 1. First class refers to the monthly income per person, the amount of total family income divided by the number of the family, for the insured persons fails to reach 1.5 times of the lowest living expense of that specific year and does not exceed 1 time of the average monthly consumption per person in Taiwan area.
2. Second class refers to the monthly income per person, the amount of total family income divided by the number of the family, for the insured persons reaches the 1.5 times but less than 2 times of the lowest living expense of that specific year and does not exceed 1.5 times of the average monthly consumption per person in Taiwan area.

表22. 國民年金核付人數及金額按給付種類分

TABLE 22. NATIONAL PENSION INSURANCE PAYMENT BY PERILS

單位：人、新臺幣千元

Unit : Persons, NT.\$1,000

年(月)別及區域別 Year(Month) & Locality	總計 Grand Total		老人年金給付 Elderly Pension Payment	
	人數 Persons	金額 Amounts	人數 Persons	金額 Amounts
九十七年 2008	935,562	5,642,835	15,191	69,124
九十八年 2009	1,044,341	37,696,991	108,241	2,445,843
九十九年 2010	1,109,914	40,498,338	188,853	5,680,534
一〇〇年 2011	1,216,260	43,281,019	271,698	8,409,775
七月 July	1,125,435	3,538,435	231,288	695,927
八月 Aug.	1,162,497	3,685,836	237,743	736,822
九月 Sept.	1,170,822	3,711,410	245,038	759,058
十月 Oct.	1,178,299	3,729,528	253,515	780,155
十一月 Nov.	1,186,689	3,764,151	262,608	796,985
十二月 Dec.	1,194,984	3,789,683	271,698	822,627
新北市 New Taipei City	217,447	688,822	51,647	160,896
臺北市 Taipei City	180,631	571,448	39,909	125,857
臺中市 Taichung City	118,920	382,474	28,329	85,988
臺南市 Tainan City	89,787	286,201	19,810	59,663
高雄市 Kaohsiung City	140,944	441,859	34,928	99,952
臺灣省 Taiwan Prov.	442,770	1,404,566	95,693	285,912
宜蘭縣 Yilan C.	29,993	92,584	5,826	16,843
桃園縣 Taoyuan C.	84,093	270,249	22,432	69,804
新竹縣 Hsinchu C.	28,156	88,841	6,109	18,548
苗栗縣 Miaoli C.	27,315	85,986	6,595	19,723
彰化縣 Changhua C.	55,070	175,456	11,638	35,323
南投縣 Nantou C.	22,396	71,534	4,645	13,434
雲林縣 Yunlin C.	29,361	93,053	6,263	18,788
嘉義縣 Chiayi C.	19,096	60,514	4,547	12,728
屏東縣 Pingtung C.	34,516	112,036	7,903	22,011
臺東縣 Taitung C.	15,643	49,785	1,866	5,414
花蓮縣 Hualien C.	24,604	78,533	3,783	11,519
澎湖縣 Penghu C.	3,747	10,967	1,107	2,408
基隆市 Keelung City	29,933	93,887	5,140	15,371
新竹市 Hsinchu City	22,237	69,170	4,717	14,494
嘉義市 Chiayi City	16,610	51,970	3,122	9,505
福建省 Fuchien Prov.	4,485	14,311	1,382	4,360
金門縣 Kinmen C.	3,750	12,096	1,274	4,028
連江縣 Lienchiang C.	735	2,215	108	332

老年基本保證年金 Elderly Basic Guaranteed Pension Payment		原住民給付 Indigenous People Payment		生育給付 Maternity Benefits	
人數 Persons	金額 Amounts	人數 Persons	金額 Amounts	人數 Persons	金額 Amounts
887,264	5,328,931	23,413	140,155	—	—
863,953	31,650,282	24,247	858,641	—	—
832,118	30,538,824	26,555	923,510	—	—
836,706	29,939,507	29,444	1,016,078	5,170	92,379
815,074	2,447,381	28,129	84,453	60	1,071
844,216	2,537,811	28,237	84,960	459	8,260
843,017	2,527,499	29,030	88,701	894	16,001
841,411	2,530,131	29,166	87,533	998	17,833
838,950	2,520,125	29,295	88,046	1,261	22,585
836,706	2,512,102	29,444	88,220	1,498	26,628
155,953	467,480	2,182	6,549	263	4,666
130,924	394,473	634	1,895	198	3,560
83,059	249,249	1,045	3,144	223	3,992
65,232	195,851	245	735	111	1,935
97,591	292,633	1,449	4,326	153	2,713
301,009	903,619	23,869	71,511	540	9,573
22,522	67,520	702	2,097	15	259
54,291	162,777	2,455	7,359	177	3,145
19,715	59,114	1,010	3,024	52	916
18,731	56,198	540	1,614	26	467
40,097	120,157	164	462	84	1,452
15,076	45,263	1,562	4,689	29	501
21,372	64,048	54	162	30	553
12,975	38,837	284	849	12	225
20,900	63,089	3,652	10,923	28	518
6,907	20,823	6,284	18,855	6	104
13,300	40,108	6,467	19,392	18	311
2,483	7,431	6	18	4	86
23,440	70,506	534	1,602	10	173
16,481	49,395	121	363	42	743
12,719	38,353	34	102	7	121
2,938	8,796	20	60	10	190
2,323	6,957	19	57	10	190
615	1,839	1	3	—	—

資料來源：勞工保險局。

說明：1. 老年基本保證年金係銜接本保險開辦前之敬老津貼，原住民給付係銜接本保險開辦前之原住民敬老津貼。
2. 被保險人符合身心障礙年金給付、身心障礙基本保證年金、老人年金給付、老年基本保證年金及遺屬年金給付條件時，僅得擇一請領。
3. 本表「區域別」係依被保險人戶籍地址統計。

Source: Bureau of Labor Insurance, Council of Labor Affairs, Executive Yuan.

Note: 1. Elderly Basic Guaranteed Pension Payment has substituted Elders' Welfare Allowance, and Indigenous People Payment has substituted Elderly Indigenous people's Welfare Allowance.
2. The insured Person is entitled to request for one payment only if he or she qualifies with the pension payment for the disabled, basic guaranteed pension payment for the disabled, elderly pension payment, elderly basic guaranteed pension payment and relatives pension payment at the same time.
3. Locality refers to the insured persons' household registration addresses.

表22. 國民年金核付人數及金額按給付種類分(續)

單位：人、新臺幣千元

年(月)別及區域別 Year(Month) & Locality	身心障礙年金給付 Pension Payment for the Disabled		身心障礙基本保證年金 Basic Guaranteed Pension Payment the Disabled	
	人數 Persons	金額 Amounts	人數 Persons	金額 Amounts
九十七年 2008	9	52	9,215	73,800
九十八年 2009	1,157	23,694	22,032	1,116,156
九十九年 2010	2,373	67,523	23,100	1,092,648
一〇〇年 2011	3,241	111,370	23,212	1,118,294
七月 July	2,709	9,117	23,089	92,700
八月 Aug.	2,811	9,504	23,261	93,600
九月 Sept.	2,914	9,886	23,290	93,284
十月 Oct.	3,012	10,077	23,257	93,276
十一月 Nov.	3,080	10,203	23,210	93,052
十二月 Dec.	3,241	10,803	23,212	92,806
新北市 New Taipei City	590	1,920	2,204	9,008
臺北市 Taipei City	456	1,727	5,990	23,959
臺中市 Taichung City	329	1,000	2,377	9,424
臺南市 Tainan City	246	775	1,739	6,896
高雄市 Kaohsiung City	427	1,397	2,273	9,084
臺灣省 Taiwan Prov.	1,189	3,968	8,574	34,215
宜蘭縣 Yilan C.	55	184	410	1,644
桃園縣 Taoyuan C.	325	1,120	2,019	8,135
新竹縣 Hsinchu C.	74	264	580	2,352
苗栗縣 Miaoli C.	72	228	620	2,404
彰化縣 Changhua C.	157	541	1,226	4,936
南投縣 Nantou C.	49	151	364	1,452
雲林縣 Yunlin C.	76	264	696	2,692
嘉義縣 Chiayi C.	60	203	543	2,172
屏東縣 Pingtung C.	90	263	472	1,880
臺東縣 Taitung C.	21	75	170	680
花蓮縣 Hualien C.	59	191	431	1,708
澎湖縣 Penghu C.	6	28	54	216
基隆市 Keelung City	48	144	246	976
新竹市 Hsinchu City	45	142	415	1,656
嘉義市 Chiayi City	52	168	328	1,312
福建省 Fuchien Prov.	4	16	55	220
金門縣 Kinmen C.	4	16	47	188
連江縣 Lienchiang C.	—	—	8	32

說明：4. 因100年6月29日「國民年金法」修法，100年7月起新增「生育給付」。

TABLE 22. NATIONAL PENSION INSURANCE PAYMENT BY PERILS(CONT.)

Unit : Persons, NT.\$1,000

喪葬給付 Funeral Expense		遺囑年金給付 Pension Payment Relatives	
人數 Persons	金額 Amounts	人數 Persons	金額 Amounts
350	30,240	120	533
16,578	1,432,339	8,133	170,036
19,128	1,652,659	17,787	542,641
19,270	1,665,014	27,519	928,603
1,492	128,909	23,594	78,877
1,548	133,747	24,222	81,132
1,533	132,451	25,106	84,530
1,452	125,453	25,488	85,070
1,659	143,338	26,626	89,818
1,666	143,942	27,519	92,553
276	23,846	4,332	14,458
139	12,010	2,381	7,968
212	18,317	3,346	11,361
148	12,787	2,256	7,559
218	18,835	3,905	12,918
668	57,715	11,228	38,053
30	2,592	433	1,445
118	10,195	2,276	7,713
30	2,592	586	2,032
35	3,024	696	2,328
81	6,998	1,623	5,588
45	3,888	626	2,156
44	3,802	826	2,744
39	3,370	636	2,132
101	8,726	1,370	4,625
29	2,506	360	1,329
42	3,629	504	1,676
6	518	81	261
41	3,542	474	1,572
12	1,037	404	1,340
15	1,296	333	1,112
5	432	71	237
5	432	68	228
—	—	3	9

Note : 4. Due to the revise of the National Pension Act on 29 June 2011, the figures have included Maternity Benefits since July 2011.

表23. 辦理土地登記及標示變更登記—按月別分

年 (月) 別 Year (Month)	土地登記 Registration of Land		土地標示變更登記 Registration of Change in Land Descriptions	
	總筆數 Total Plots	總面積 (平方公尺) Total Area (m ²)	合計 Total	
			筆數 Plots	面積 (平方公尺) Area (m ²)
九十一年 2002	4,782,793	4,288,191,945	1,031,426	1,539,482,688
九十二年 2003	3,918,283	3,183,363,735	818,577	1,257,031,996
九十三年 2004	4,108,560	3,559,457,717	830,377	1,581,861,173
九十四年 2005	4,180,615	2,727,087,646	833,471	812,294,256
九十五年 2006	4,190,681	3,196,763,236	797,468	797,854,724
九十六年 2007	3,908,103	5,011,215,669	785,599	1,937,571,348
九十七年 2008	3,467,268	5,432,895,627	558,327	2,384,968,018
九十八年 2009	3,353,082	4,616,226,617	513,010	1,403,008,911
九十九年 2010	3,651,562	3,273,510,542	621,312	1,392,232,547
十二月 Dec.	337,227	229,010,306	42,608	67,556,664
一〇〇年 2011	3,911,325	3,116,426,812	548,642	1,218,335,671
一月 Jan.	447,059	355,707,868	33,200	77,907,686
二月 Feb.	326,014	259,094,202	16,659	46,960,863
三月 Mar.	452,330	302,398,288	33,493	90,060,684
四月 Apr.	286,987	240,261,544	24,896	101,799,602
五月 May	318,871	284,637,140	31,114	144,417,985
六月 June	295,561	182,831,996	37,230	40,748,903
七月 July	268,440	201,193,556	28,151	71,354,907
八月 Aug.	267,488	179,777,738	26,961	43,601,273
九月 Sept.	259,012	261,408,880	29,026	124,917,826
十月 Oct.	298,272	203,761,816	76,822	88,580,941
十一月 Nov.	407,250	378,711,193	170,464	252,088,747
十二月 Dec.	284,041	266,642,591	40,626	135,896,254
較上月增減(%) VS. with Last Month	-30.25	-29.59	-76.17	-46.09
較上年同月增減(%) VS. with Last Year	-15.77	16.43	-4.65	101.16

資料來源：直轄市、縣(市)政府。

說明：1. 土地登記係指土地標示變更、所有權第一次、移轉及他項權利等各項登記之總計。
2. 筆數：依各實際辦理之土地筆數計算，土地以地號為基本計算單位，即1地號為1筆。
3. 100年10月「重測、重劃」因高雄市、新竹縣、彰化縣、澎湖縣辦理重測致筆數、面積增幅較大。

TABLE 23. REGISTRATION OF LAND AND REGISTRATION OF CHANGE IN LAND DESCRIPTIONS - BY MONTH

Registration of Change in Land Descriptions				
分割 Subdivision	合併 Combination	重測、重劃		
筆數 Plots	面積 (平方公尺) Area (m ²)	筆數 Plots	面積 (平方公尺) Area (m ²)	筆數 Plots
210,116	362,877,097	51,106	61,105,249	303,321
260,611	383,499,555	54,927	49,470,817	323,913
292,119	368,374,810	73,775	58,162,752	289,929
253,653	326,509,343	74,451	51,891,325	380,745
229,697	305,362,015	75,812	47,088,560	360,762
228,161	306,606,313	79,983	58,570,379	371,206
200,781	335,817,653	41,610	46,538,729	218,764
189,312	284,851,163	25,489	47,669,305	200,695
220,945	394,488,032	29,318	76,582,272	223,974
19,922	33,597,921	3,206	14,234,680	10,085
210,329	314,112,819	26,852	86,513,272	206,322
19,753	26,704,475	3,156	12,254,815	406
10,190	14,839,448	1,774	10,678,607	163
17,592	29,623,398	3,035	20,771,728	3,453
13,410	18,871,053	2,945	4,899,014	530
17,332	31,866,111	1,903	4,403,548	741
19,244	25,234,997	1,852	5,190,182	455
14,511	32,212,446	2,136	6,733,101	275
18,595	28,545,310	1,850	3,871,348	152
20,579	24,018,107	1,685	4,037,061	451
18,974	24,103,359	2,395	4,957,833	49,073
21,283	31,746,942	2,366	4,505,340	138,132
18,866	26,347,173	1,755	4,210,695	12,491
-11.36	-17.01	-25.82	-6.54	-90.96
-5.30	-21.58	-45.26	-70.42	23.86

Source: County and City Government.

Note: 1.Registration of Land contains Change in Land Descriptions, Initial Registration, Ownership Transfer, Other Rights.

2.Plots refer to each land number as a unit.

3.The land resurvey of Kaohsiung City, Hsinchu County, Changhua County and Penghu County resulted in a mass increase of "Resurvey/Readjust" in Oct. 2011.

表23. 辦理土地登記及標示變更登記—按月別分(續)

年 (月) 別 Year (Month)	土地標示變更登記			
	Resurvey /Readjust	減 失 Reduction	地目變更 Change	
	面積 (平方公尺) Area (m ²)	筆 數 Plots	面 積 (平方公尺) Area (m ²)	筆 數 Plots
九十一年 2002	251,291,499	115	58,350	19,428
九十二年 2003	232,725,400	122	39,429	24,008
九十三年 2004	181,569,305	226	151,994	31,990
九十四年 2005	205,381,319	14	13,908	34,464
九十五年 2006	189,597,832	49	19,767	33,227
九十六年 2007	242,274,551	81	525,992	28,136
九十七年 2008	258,525,429	194	105,967	20,327
九十八年 2009	289,446,929	47	144,905	12,606
九十九年 2010	232,742,518	26	93,229	67,126
十二月 Dec.	8,527,076	—	—	2,804
一〇〇年 2011	272,832,331	47	351,886	40,578
一月 Jan.	374,674	31	226,471	1,581
二月 Feb.	178,017	—	—	786
三月 Mar.	725,681	—	—	1,868
四月 Apr.	237,123	—	—	2,560
五月 May	471,049	—	—	5,081
六月 June	180,210	7	119,868	11,390
七月 July	280,331	—	—	6,550
八月 Aug.	88,505	—	—	2,850
九月 Sept.	230,356	3	3,129	1,878
十月 Oct.	50,016,185	—	—	1,772
十一月 Nov.	205,943,772	—	—	2,305
十二月 Dec.	14,106,427	6	2,418	1,957
較上月增減(%) VS. with Last Month	-93.15	—	—	-15.10
較上年同月增減(%) VS. with Last Year	65.43	—	—	-30.21

TABLE 23. REGISTRATION OF LAND AND REGISTRATION OF CHANGE IN LAND DESCRIPTIONS - BY MONTH (CONT.)

in Land Category	Registration of Change in Land Descriptions				
	使用編定 Designation	其 他 Others			
	面積 (平方公尺) Area (m ²)	筆 數 Plots	面 積 (平方公尺) Area (m ²)	筆 數 Plots	面 積 (平方公尺) Area (m ²)
	8,463,873	447,340	855,686,619
	8,404,110	83,704	429,097,376	71,292	153,795,308
	9,541,088	80,735	835,807,098	61,603	128,254,128
	9,058,336	50,952	170,265,020	39,192	49,175,007
	8,894,498	57,099	187,661,399	40,822	59,230,652
	8,784,117	47,325	1,288,749,489	30,707	32,060,507
	7,236,408	54,583	1,715,733,376	22,068	21,010,457
	9,161,721	47,617	743,061,225	37,244	28,673,663
	38,689,349	49,927	617,414,728	29,996	32,222,420
	1,127,894	5,289	8,735,472	1,302	1,333,621
	19,303,872	49,063	510,300,591	15,451	14,920,898
	1,185,992	7,022	36,452,154	1,251	709,104
	287,095	3,115	20,461,013	631	516,683
	1,053,904	6,295	36,379,949	1,250	1,506,025
	1,075,347	3,954	75,553,759	1,497	1,163,305
	4,002,146	4,898	102,844,562	1,159	830,570
	4,431,215	3,248	4,278,542	1,034	1,313,890
	1,842,851	3,683	29,269,381	996	1,016,797
	730,311	2,477	9,609,372	1,037	756,427
	603,211	3,201	95,286,070	1,229	739,892
	2,745,665	3,045	3,623,504	1,563	3,134,395
	626,620	5,103	8,281,166	1,275	984,905
	719,516	3,022	88,261,120	2,529	2,248,905
	14.82	-40.78	965.81	98.35	128.34
	-36.21	-42.86	910.38	94.24	68.63

表24. 辦理土地登記及標示變更登記－按區域別分

區域別 Locality	土地登記 Registration of Land		土地標示變更登記 合 計 Total	
	總筆數 Total Plots	總面積 (平方公尺) Total Area (m ²)	筆數 Plots	面積 (平方公尺) Area (m ²)
	一〇〇年十二月 Dec., 2011	284,041	266,642,591	40,626
新北市 New Taipei City	44,095	13,853,757	1,803	2,601,698
臺北市 Taipei City	24,705	2,281,302	363	289,133
臺中市 Taichung City	33,480	16,139,966	5,712	3,693,641
臺南市 Tainan City	29,592	17,567,671	10,108	6,779,794
高雄市 Kaohsiung City	26,505	13,109,763	3,215	3,252,750
臺灣省 Taiwan Prov.	124,500	202,151,146	19,208	118,294,977
宜蘭縣 Yilan C.	7,854	8,344,105	2,279	4,512,802
桃園縣 Taoyuan C.	28,511	13,753,417	1,672	1,733,783
新竹縣 Hsinchu C.	9,230	9,078,918	954	1,945,232
苗栗縣 Miaoli C.	9,253	9,776,183	1,626	2,273,474
彰化縣 Changhua C.	12,076	8,878,109	1,511	1,280,314
南投縣 Nantou C.	6,706	95,714,519	1,437	87,439,881
雲林縣 Yunlin C.	8,413	8,710,037	1,182	1,771,058
嘉義縣 Chiayi C.	7,612	9,107,557	931	1,066,851
屏東縣 Pingtung C.	9,070	12,990,808	1,882	2,897,896
臺東縣 Taitung C.	2,892	5,605,339	462	1,551,130
花蓮縣 Hualien C.	7,928	15,094,638	4,167	10,518,112
澎湖縣 Penghu C.	1,524	679,646	206	122,370
基隆市 Keelung City	5,157	1,731,350	370	876,899
新竹市 Hsinchu City	5,860	2,141,222	282	205,555
嘉義市 Chiayi City	2,414	545,297	247	99,620
福建省 Fuchien Prov.	1,164	1,538,986	217	984,260
金門縣 Kinmen C.	1,061	1,503,532	204	972,714
連江縣 Lienchiang C.	103	35,454	13	11,547

資料來源：直轄市、縣（市）政府。
說 明：土地登記係指土地標示變更、所有權第一次、移轉及他項權利之總計。

TABLE 24. REGISTRATION OF LAND AND REGISTRATION OF CHANGE IN LAND DESCRIPTIONS - BY LOCALITY

Registration of Change in Land Descriptions				
分 割 Subdivision	合 併 Combination	重測、重劃 Plots	筆數 Plots	面積 (平方公尺) Area (m ²)
18,866	26,347,173	1,755	4,210,695	12,491
1,454	2,027,955	63	179,718	3
236	183,855	108	27,881	—
3,157	1,802,114	242	513,381	528
2,334	3,635,081	213	936,265	6,705
2,104	1,953,814	115	407,669	75
9,384	15,768,505	1,004	2,138,694	5,180
899	725,649	61	78,517	1,110
1,200	1,312,921	155	292,125	3
597	1,555,940	79	220,665	13
1,075	1,639,596	106	301,357	23
850	730,451	124	144,659	146
600	1,998,933	65	139,494	—
478	466,234	95	193,093	210
553	715,144	62	149,600	—
1,564	2,525,612	101	253,455	12
393	1,439,078	45	101,521	—
341	1,516,887	50	186,873	3,660
93	69,566	13	5,476	—
364	873,085	5	3,795	—
209	122,607	22	56,826	3
168	76,803	21	11,237	—
197	975,851	10	7,086	—
184	964,304	10	7,086	—
13	11,547	—	—	—

Source : County and City Government.
Note : Registration of Land contains Change in Descriptions, Initial Registration, Ownership Transfer, Other Rights.

表24. 辦理土地登記及標示變更登記—按區域別分(續)

區域別 Locality	土地標示變更登記			
	Resurvey /Readjust	減失 Reduction	地目變更 Change	
	面積 (平方公尺) Area (m ²)	筆數 Plots	面積 (平方公尺) Area (m ²)	筆數 Plots
一〇〇年十二月 Dec., 2011	14,106,427	6	2,418	1,957
新北市 New Taipei City	1,141	—	—	72
臺北市 Taipei City	—	—	—	15
臺中市 Taichung City	522,418	—	—	316
臺南市 Tainan City	1,813,312	—	—	348
高雄市 Kaohsiung City	139,017	—	—	552
臺灣省 Taiwan Prov.	11,630,540	6	2,418	644
宜蘭縣 Yilan C.	2,660,522	—	—	34
桃園縣 Taoyuan C.	117	—	—	116
新竹縣 Hsinchu C.	884	—	—	40
苗栗縣 Miaoli C.	4,790	—	—	83
彰化縣 Changhua C.	62,835	6	2,418	116
南投縣 Nantou C.	—	—	—	4
雲林縣 Yunlin C.	257,247	—	—	4
嘉義縣 Chiayi C.	—	—	—	68
屏東縣 Pingtung C.	3,862	—	—	79
臺東縣 Taitung C.	—	—	—	12
花蓮縣 Hualien C.	8,640,168	—	—	9
澎湖縣 Penghu C.	—	—	—	3
基隆市 Keelung City	—	—	—	—
新竹市 Hsinchu City	114	—	—	38
嘉義市 Chiayi City	—	—	—	38
福建省 Fuchien Prov.	—	—	—	10
金門縣 Kinmen C.	—	—	—	10
連江縣 Lienchiang C.	—	—	—	—

TABLE 24. REGISTRATION OF LAND AND REGISTRATION OF CHANGE IN LAND DESCRIPTIONS - BY LOCALITY (CONT.)

in Land Category	Registration of Change in Land Descriptions				
	使用編定 Designation	其他 Others			
	面積 (平方公尺) Area (m ²)	筆數 Plots	面積 (平方公尺) Area (m ²)	筆數 Plots	面積 (平方公尺) Area (m ²)
	719,516	3,022	88,261,120	2,529	2,248,905
	187,795	191	167,064	20	38,025
	75,389	—	—	4	2,009
	91,542	45	103,008	1,424	661,178
	84,366	422	247,503	86	63,268
	153,489	253	426,136	116	172,625
	125,611	2,111	87,317,409	879	1,311,799
	4,178	156	1,031,146	19	12,791
	40,348	164	78,698	34	9,574
	3,708	170	118,644	55	45,390
	24,181	79	150,497	260	153,052
	16,707	87	118,969	182	204,275
	1,736	753	85,273,978	15	25,740
	469	216	107,329	179	746,687
	9,189	234	177,202	14	15,717
	8,919	52	54,952	74	51,096
	1,453	11	8,850	1	228
	650	98	138,418	9	35,115
	461	88	42,972	9	3,895
	—	1	19	—	—
	4,503	2	15,736	8	5,768
	9,109	—	—	20	2,472
	1,324	—	—	—	—
	1,324	—	—	—	—
	—	—	—	—	—

表25. 辦理土地所有權登記—按月別分

年 (月) 別 Year (Month)	所有權第一次登記 Initial Registration		移 轉	
	筆數 Plots	面積 (平方公尺) Area (m ²)	合 計 Total	
			筆數 Plots	面積 (平方公尺) Area (m ²)
九十一年 2002	15,955	63,124,084	1,616,286	1,193,078,085
九十二年 2003	11,559	30,433,810	1,362,825	1,010,717,360
九十三年 2004	11,399	97,123,406	1,401,762	985,413,049
九十四年 2005	13,410	215,224,388	1,349,456	838,523,810
九十五年 2006	17,420	615,264,994	1,340,463	903,840,949
九十六年 2007	19,239	1,268,719,239	1,307,190	901,787,833
九十七年 2008	23,262	1,299,056,795	1,261,788	883,172,473
九十八年 2009	23,786	1,601,738,091	1,240,974	801,056,965
九十九年 2010	17,538	242,974,888	1,370,463	845,151,001
十二月 Dec.	1,986	1,408,808	133,950	83,058,151
一〇〇年 2011	12,950	19,211,676	1,791,878	1,151,701,871
一月 Jan.	731	733,622	255,904	206,819,040
二月 Feb.	725	3,095,135	217,499	143,602,904
三月 Mar.	371	4,275,826	261,935	145,695,179
四月 Apr.	181	283,281	134,032	82,789,663
五月 May	279	380,935	152,367	78,350,384
六月 June	324	388,088	124,016	72,840,747
七月 July	297	267,600	111,683	64,861,924
八月 Aug.	231	311,902	110,274	77,210,225
九月 Sept.	392	326,834	103,939	80,342,516
十月 Oct.	1,711	792,153	101,265	61,690,670
十一月 Nov.	6,250	6,640,603	106,011	67,366,628
十二月 Dec.	1,458	1,715,697	112,953	70,131,992
較上月增減(%) VS. with Last Month	-76.67	-74.16	6.55	4.10
較上年同月增減(%) VS. with Last Year	-26.59	21.78	-15.68	-15.56

資料來源：直轄市、縣(市)政府。
說明：1. 贈與含夫妻贈與。
2. 100年1月「其他」因縣市合併或升格直轄市辦理接管業務致筆數及面積大幅增加。

TABLE 25. REGISTRATION OF LAND OWNERSHIP - BY MONTH

登 記 Registration of Ownership Transfer					
買 賣 Transaction			拍 賣 Auction		
筆數 Plots	面積 (平方公尺) Area (m ²)	總價額(按公 告現值計)(元) Amount(Announced Current Values)(NT.\$)	筆數 Plots	面積 (平方公尺) Area (m ²)	總價額(按公 告現值計)(元) Amount(Announced Current Values)(NT.\$)
654,745	388,944,333
639,550	318,052,319	...	85,574	36,726,111	...
727,537	344,214,251	...	86,658	52,834,934	...
737,979	317,984,433	1,412,829,970,135	62,769	42,345,915	117,873,967,519
740,617	364,735,921	1,419,211,488,124	52,397	40,931,427	114,133,721,203
712,809	369,674,837	1,387,158,789,007	49,928	36,674,446	87,145,688,513
643,394	344,500,891	1,313,433,501,739	46,394	32,589,196	76,178,719,172
631,432	312,821,149	1,580,529,910,144	50,734	28,503,039	84,596,739,452
736,040	343,950,589	2,106,571,433,296	47,566	35,637,818	91,034,491,800
74,227	32,277,032	216,752,079,607	4,037	3,907,763	7,757,854,381
696,687	312,179,334	2,305,160,801,787	39,676	31,154,445	84,882,430,726
78,506	31,132,226	250,219,166,104	3,992	3,001,631	8,056,723,626
42,685	22,135,789	149,882,605,079	2,432	1,537,082	5,371,268,606
72,433	31,035,291	239,266,307,345	4,297	4,400,541	8,685,424,699
57,225	26,641,861	214,864,478,403	3,296	2,719,029	7,171,257,697
68,960	27,703,035	224,126,830,561	3,339	2,698,563	6,999,991,852
61,159	26,493,134	290,214,828,951	3,266	2,649,255	6,531,611,600
54,677	24,099,433	166,942,319,354	3,274	2,824,650	5,765,407,000
52,275	25,097,585	155,181,237,948	3,457	2,441,398	7,240,607,295
51,468	23,508,647	141,215,603,135	3,290	2,561,848	6,250,732,108
49,524	24,284,737	164,540,680,558	2,812	1,920,074	11,139,616,342
52,758	24,079,550	149,812,726,003	3,230	2,403,848	5,545,718,672
55,017	25,968,044	158,894,018,345	2,991	1,996,527	6,124,071,230
4.28	7.84	6.06	-7.40	-16.94	10.43
-25.88	-19.55	-26.69	-25.91	-48.91	-21.06

Source: County and City Government.
Note: 1. Gift include Gift from Spouse.
2. The taking over affairs increased substantially for some cities or counties merged or elevated to municipalities resulted in a mass increase of "Others" in Jan. 2011.

表25. 辦理土地所有權登記—按月別分(續)

年 (月) 別 Year (Month)	移 轉 登 記			
	繼 承 Inheritance		贈 與 Gift	
	筆 數 Plots	面 積 (平方公尺) Area (m ²)	筆 數 Plots	面 積 (平方公尺) Area (m ²)
九十一年 2002	246,082	220,500,281	187,107	198,708,805
九十二年 2003	270,652	190,234,270	192,608	240,423,385
九十三年 2004	273,838	171,480,132	160,604	195,520,075
九十四年 2005	271,124	164,288,351	148,359	140,511,458
九十五年 2006	270,160	162,941,536	142,447	135,758,077
九十六年 2007	275,222	175,165,054	155,023	148,592,457
九十七年 2008	285,931	177,354,655	160,290	151,687,351
九十八年 2009	284,996	169,439,455	150,379	129,851,804
九十九年 2010	298,581	184,917,988	155,411	122,431,399
十二月 Dec.	27,907	20,341,662	15,160	11,253,954
一〇〇年 2011	317,002	240,222,079	166,103	125,337,420
一月 Jan.	22,745	22,653,781	18,572	12,542,924
二月 Feb.	15,236	9,758,548	9,707	7,325,341
三月 Mar.	30,019	16,701,927	16,635	12,507,910
四月 Apr.	27,998	25,122,259	12,771	10,178,333
五月 May	28,253	17,764,582	13,490	11,516,452
六月 June	29,704	17,884,360	13,821	11,346,991
七月 July	28,334	16,534,578	12,742	9,222,460
八月 Aug.	29,268	27,755,456	13,882	9,951,363
九月 Sept.	26,526	34,615,743	12,562	9,389,539
十月 Oct.	25,995	15,578,689	12,209	9,145,914
十一月 Nov.	26,374	17,505,936	13,712	10,260,054
十二月 Dec.	26,550	18,346,220	16,000	11,950,141
較上月增減(%) VS. with Last Month	0.67	4.80	16.69	16.47
較上年同月增減(%) VS. with Last Year	-4.86	-9.81	5.54	6.19

TABLE 25. REGISTRATION OF LAND OWNERSHIP - BY MONTH (CONT.)

Registration of Ownership Transfer			
徵 收 Expropriation		其 他 Others	
筆 數 Plots	面 積 (平方公尺) Area (m ²)	筆 數 Plots	面 積 (平方公尺) Area (m ²)
72,488	38,426,149	455,864	346,498,518
33,602	17,566,813	140,839	207,714,462
25,436	9,391,220	127,689	211,972,437
23,954	11,458,000	105,271	161,935,653
17,506	8,988,528	117,336	190,485,460
13,149	4,713,517	101,059	166,967,522
16,253	7,483,281	109,526	169,557,100
18,777	9,758,171	104,656	150,683,347
18,184	14,057,386	114,681	144,155,821
1,521	753,520	11,098	14,524,220
19,491	12,413,031	552,919	430,395,562
2,591	1,963,335	129,498	135,525,143
1,913	949,145	145,526	101,896,999
5,228	4,242,657	133,323	76,806,854
2,004	1,040,374	30,738	17,087,807
1,683	772,565	36,642	17,895,186
605	490,320	15,461	13,976,687
1,176	518,645	11,480	11,662,159
736	211,860	10,656	11,752,563
234	53,988	9,859	10,212,752
1,409	852,553	9,316	9,908,703
657	336,086	9,280	12,781,153
1,255	981,505	11,140	10,889,555
91.02	192.04	20.04	-14.80
-17.49	30.26	0.38	-25.02

表26. 辦理土地所有權登記—按區域別分

區域別 Locality	所有權第一次登記 Initial Registration		移 轉	
	筆數 Plots	面積 (平方公尺) Area (m ²)	合 計 Total	
			筆數 Plots	面積 (平方公尺) Area (m ²)
一〇〇年十二月 Dec., 2011	1,458	1,715,697	112,953	70,131,992
新 北 市 New Taipei City	3	2,138	18,449	7,915,259
臺 北 市 Taipei City	2	240	9,016	1,204,781
臺 中 市 Taichung City	59	14,842	12,307	5,388,142
臺 南 市 Tainan City	112	40,594	9,461	5,013,425
高 雄 市 Kaohsiung City	97	39,952	9,662	4,837,137
臺 灣 省 Taiwan Prov.	1,176	1,613,488	53,265	45,280,920
宜 蘭 縣 Yilan C.	86	455,300	2,534	1,728,359
桃 園 縣 Taoyuan C.	7	3,723	12,816	7,126,391
新 竹 縣 Hsinchu C.	2	3,328	3,993	3,565,665
苗 栗 縣 Miaoli C.	8	890	4,410	4,825,824
彰 化 縣 Changhua C.	15	4,419	5,677	3,864,043
南 投 縣 Nantou C.	168	161,203	2,852	4,664,433
雲 林 縣 Yunlin C.	81	28,942	4,089	3,146,793
嘉 義 縣 Chiayi C.	472	421,763	3,855	3,986,522
屏 東 縣 Pingtung C.	53	60,143	3,958	6,283,171
臺 東 縣 Taitung C.	63	153,080	1,163	2,018,930
花 蓮 縣 Hualien C.	194	277,416	1,744	2,130,246
澎 湖 縣 Penghu C.	21	27,477	961	395,173
基 隆 市 Keelung City	—	—	2,020	741,833
新 竹 市 Hsinchu City	5	15,687	2,285	556,739
嘉 義 市 Chiayi City	1	118	908	246,798
福 建 省 Fuchien Prov.	9	4,443	793	492,328
金 門 縣 Kinmen C.	—	—	714	473,523
連 江 縣 Lienchiang C.	9	4,443	79	18,805

資料來源：直轄市、縣〔市〕政府。

TABLE 26. REGISTRATION OF LAND OWNERSHIP - BY LOCALITY

登 記 Registration of Ownership Transfer					
買 賣 Transaction			拍 賣 Auction		
筆數 Plots	面積 (平方公尺) Area (m ²)	總價額(按公 告現值計)(元) Amount(Announced Current Values)(NT.\$)	筆數 Plots	面積 (平方公尺) Area (m ²)	總價額(按公 告現值計)(元) Amount(Announced Current Values)(NT.\$)
55,017	25,968,044	158,894,018,345	2,991	1,996,527	6,124,071,230
10,575	4,551,121	22,499,482,277	291	202,653	986,119,538
4,752	630,756	67,075,430,369	207	28,336	1,331,670,761
6,751	2,047,284	12,231,337,483	219	68,862	442,371,218
3,999	1,787,418	7,675,552,624	354	166,958	438,108,501
5,069	1,912,959	10,520,211,044	443	255,282	694,052,788
23,667	14,919,612	38,696,455,814	1,475	1,273,624	2,231,174,075
1,182	504,101	2,442,473,375	61	19,160	106,842,354
7,140	3,375,020	16,106,660,104	264	76,279	949,124,552
1,885	1,677,561	3,893,305,321	48	52,905	57,098,243
1,543	1,498,392	2,089,050,858	106	79,085	68,437,032
2,100	1,151,363	3,289,675,636	192	424,024	292,111,829
1,076	1,498,558	1,277,565,378	89	106,224	64,353,109
1,150	808,693	1,388,562,733	185	198,508	189,905,857
1,248	885,980	1,003,283,985	86	102,235	89,299,142
1,502	1,215,226	1,698,832,900	208	134,019	227,344,988
544	639,091	588,613,738	37	53,479	19,772,783
912	889,389	1,189,870,408	28	14,967	21,541,534
215	83,767	106,908,667	17	2,795	1,813,938
1,156	221,853	665,121,229	83	1,136	19,998,753
1,510	377,574	2,124,424,418	37	6,224	76,502,439
504	93,045	832,107,062	34	2,584	47,027,522
204	118,895	195,548,734	2	812	574,350
199	118,387	194,070,707	2	812	574,350
5	507	1,478,027	—	—	—

Source : County and City Government.

表26. 辦理土地所有權登記—按區域別分(續)

區域別 Locality	移 轉 登 記			
	繼 承 Inheritance		贈 與 Gift	
	筆數 Plots	面積 (平方公尺) Area (m ²)	筆數 Plots	面積 (平方公尺) Area (m ²)
一〇〇年十二月 Dec., 2011	26,550	18,346,220	16,000	11,950,141
新 北 市 New Taipei City	3,656	1,849,324	2,749	821,011
臺 北 市 Taipei City	1,297	237,537	1,544	166,510
臺 中 市 Taichung City	2,258	1,521,885	1,577	749,151
臺 南 市 Tainan City	2,944	1,336,668	1,315	1,094,031
高 雄 市 Kaohsiung City	1,923	1,242,883	1,139	706,156
臺 灣 省 Taiwan Prov.	14,165	12,039,490	7,541	8,336,439
宜 蘭 縣 Yilan C.	721	529,207	328	370,836
桃 園 縣 Taoyuan C.	2,402	2,373,898	1,643	620,964
新 竹 縣 Hsinchu C.	977	607,135	511	662,255
苗 栗 縣 Miaoli C.	1,449	1,357,531	626	942,194
彰 化 縣 Changhua C.	1,710	875,181	868	846,183
南 投 縣 Nantou C.	781	921,409	475	881,900
雲 林 縣 Yunlin C.	1,648	979,897	705	846,290
嘉 義 縣 Chiayi C.	1,293	810,758	518	973,221
屏 東 縣 Pingtung C.	1,150	2,194,212	639	1,116,049
臺 東 縣 Taitung C.	241	450,130	217	495,000
花 蓮 縣 Hualien C.	341	570,140	313	433,045
澎 湖 縣 Penghu C.	542	198,578	104	34,917
基 隆 市 Keelung City	447	56,763	178	10,140
新 竹 市 Hsinchu City	316	73,305	284	48,315
嘉 義 市 Chiayi City	147	41,347	132	55,130
福 建 省 Fuchien Prov.	307	118,432	135	76,842
金 門 縣 Kinmen C.	249	110,018	121	68,317
連 江 縣 Lienchiang C.	58	8,415	14	8,525

TABLE 26. REGISTRATION OF LAND OWNERSHIP - BY LOCALITY (CONT.)

Registration of Ownership Transfer			
徵 收 Expropriation		其 他 Others	
筆數 Plots	面積 (平方公尺) Area (m ²)	筆數 Plots	面積 (平方公尺) Area (m ²)
1,255	981,505	11,140	10,889,555
12	2,194	1,166	488,956
7	517	1,209	141,125
97	144,458	1,405	856,502
111	85,962	738	542,389
20	61,984	1,068	657,872
1,006	684,631	5,411	8,027,124
64	15,928	178	289,127
5	1,314	1,362	678,915
36	22,696	536	543,114
185	49,420	501	899,202
6	262	801	567,030
144	29,636	287	1,226,707
76	53,883	325	259,522
352	371,411	358	842,916
20	70,170	439	1,553,496
43	41,951	81	339,279
—	—	150	222,706
—	—	83	75,117
—	—	156	451,941
41	3,275	97	48,045
34	24,685	57	30,007
2	1,759	143	175,587
2	1,759	141	174,229
—	—	2	1,358

表27. 辦理土地他項權利登記—按月別分

TABLE 27. REGISTRATION OF OTHER RIGHTS IN LAND - BY MONTH

年 (月) 別 Year (Month)	總 計 Grand Total		抵			
			合 計 Total		設 定 Creation	
	筆數 Plots	面積 (平方公尺) Area (m ²)	筆數 Plots	面積 (平方公尺) Area (m ²)	筆數 Plots	面積 (平方公尺) Area (m ²)
九十一年 2002	2,119,126	1,492,507,088	2,070,289	1,351,614,314	930,809	509,934,123
九十二年 2003	1,725,322	885,180,569	1,684,614	739,767,183	788,272	260,098,822
九十三年 2004	1,865,022	895,060,089	1,814,440	782,111,467	870,187	266,082,336
九十四年 2005	1,984,278	861,045,192	1,937,423	751,532,581	928,557	265,441,832
九十五年 2006	2,035,330	879,802,569	1,990,051	781,113,607	961,461	279,747,330
九十六年 2007	1,796,075	903,137,248	1,757,640	797,984,482	839,811	281,634,160
九十七年 2008	1,623,891	865,698,340	1,591,025	771,813,084	746,340	285,513,424
九十八年 2009	1,575,312	810,422,650	1,540,234	681,511,159	711,959	216,914,602
九十九年 2010	1,642,249	793,152,105	1,610,516	719,440,606	731,272	244,399,218
十二月 Dec.	158,683	76,986,684	156,477	70,233,768	71,799	22,264,871
一〇〇年 2011	1,557,855	727,177,594	1,530,785	667,324,516	703,325	220,938,895
一月 Jan.	157,224	70,247,520	154,327	64,393,955	71,312	22,208,256
二月 Feb.	91,131	65,435,300	89,393	62,399,630	39,770	12,448,321
三月 Mar.	156,531	62,366,598	153,825	57,222,809	68,954	20,863,490
四月 Apr.	127,878	55,388,998	125,737	51,339,766	57,586	18,705,566
五月 May	135,111	61,487,836	132,245	56,884,166	60,651	19,617,076
六月 June	133,991	68,854,258	131,754	62,016,591	61,122	19,972,072
七月 July	128,309	64,709,125	126,082	59,743,989	57,242	17,942,611
八月 Aug.	130,022	58,654,339	127,732	53,182,615	59,979	17,957,152
九月 Sept.	125,655	55,821,703	123,572	50,599,916	56,954	17,711,044
十月 Oct.	118,474	52,698,053	116,586	48,087,168	54,196	16,730,761
十一月 Nov.	124,525	52,615,216	122,494	47,940,656	57,281	18,794,603
十二月 Dec.	129,004	58,898,648	127,038	53,513,255	58,278	17,987,943
較上月增減(%) VS. with Last Month	3.60	11.94	3.71	11.62	1.74	-4.29
較上年同月增減(%) VS. with Last Year	-18.70	-23.50	-18.81	-23.81	-18.83	-19.21

資料來源：直轄市、縣(市)政府。

押 權 Mortgage Rights						其他權利 Others	
移 轉 Transfer		變 更 Change		塗 銷 Cancellation			
筆數 Plots	面積 (平方公尺) Area (m ²)	筆數 Plots	面積 (平方公尺) Area (m ²)	筆數 Plots	面積 (平方公尺) Area (m ²)	筆數 Plots	面積 (平方公尺) Area (m ²)
85,349	109,945,856	164,804	136,650,669	889,327	595,083,666	48,837	140,892,775
34,223	44,749,059	85,048	67,936,055	777,071	366,983,247	40,708	145,413,386
62,123	65,030,138	86,904	62,649,508	795,226	388,349,485	50,582	112,948,622
85,986	45,714,750	86,124	73,238,958	836,756	367,137,040	46,855	109,512,612
86,757	70,547,513	98,529	71,453,547	843,304	359,365,217	45,279	98,688,962
51,992	69,773,010	92,969	72,159,896	772,868	374,417,417	38,435	105,152,766
64,023	91,885,843	79,409	59,556,487	701,253	334,857,330	32,866	93,885,255
60,034	55,888,700	97,207	86,079,971	671,034	322,627,886	35,078	128,911,491
47,116	23,865,738	113,974	98,974,350	718,154	352,201,300	31,733	73,711,499
1,720	1,880,052	10,580	7,104,966	72,378	38,983,880	2,206	6,752,916
20,401	20,778,337	119,286	93,151,224	687,773	332,456,060	27,070	59,853,078
2,151	4,760,763	10,868	7,610,267	69,996	29,814,669	2,897	5,853,565
2,528	1,444,154	6,378	6,674,619	40,717	41,832,537	1,738	3,035,670
3,305	769,975	11,508	7,495,206	70,058	28,094,138	2,706	5,143,789
1,465	791,364	10,089	6,927,734	56,597	24,915,101	2,141	4,049,232
865	1,299,261	10,703	8,304,022	60,026	27,663,807	2,866	4,603,670
927	2,883,183	10,041	9,122,257	59,664	30,039,079	2,237	6,837,667
2,528	1,507,003	9,289	6,937,926	57,023	33,356,449	2,227	4,965,136
1,244	1,582,555	10,404	8,907,673	56,105	24,735,235	2,290	5,471,724
1,197	1,592,594	9,102	8,176,035	56,319	23,120,243	2,083	5,221,788
1,296	1,340,805	9,559	6,481,222	51,535	23,534,380	1,888	4,610,885
903	1,626,167	10,331	7,094,361	53,979	20,425,524	2,031	4,674,560
1,992	1,180,513	11,014	9,419,902	55,754	24,924,898	1,966	5,385,393
120.60	-27.41	6.61	32.78	3.29	22.03	3.86	53.64
15.81	-37.21	4.10	32.58	-22.97	-36.06	-10.88	-20.25

Source : County and City Government.

表28. 辦理土地他項權利登記—按區域別分

區域別 Locality	總計 Grand Total		抵 合 計 Total			
	筆數 Plots	面積 (平方公尺) Area (m ²)	筆數 Plots	面積 (平方公尺) Area (m ²)	設 定 Creation	
					筆數 Plots	面積 (平方公尺) Area (m ²)
一〇〇年十二月 Dec., 2011	129,004	58,898,648	127,038	53,513,255	58,278	17,987,943
新 北 市 New Taipei City	23,840	3,334,662	23,740	3,201,911	12,187	1,140,016
臺 北 市 Taipei City	15,324	787,147	15,269	767,989	7,329	325,773
臺 中 市 Taichung City	15,402	7,043,340	14,973	5,343,724	6,845	1,315,217
臺 南 市 Tainan City	9,911	5,733,857	9,781	5,512,455	4,237	1,686,820
高 雄 市 Kaohsiung City	13,531	4,979,925	13,461	4,926,338	5,662	1,140,132
臺 灣 省 Taiwan Prov.	50,851	36,961,761	49,670	33,704,893	21,947	12,350,191
宜蘭縣 Yilan C.	2,955	1,647,643	2,830	1,609,223	1,186	575,151
桃園縣 Taoyuan C.	14,016	4,889,521	13,849	4,443,814	6,618	1,722,865
新竹縣 Hsinchu C.	4,281	3,564,694	4,161	3,020,196	1,727	688,508
苗栗縣 Miaoli C.	3,209	2,675,995	3,162	2,625,667	1,385	945,957
彰化縣 Changhua C.	4,873	3,729,333	4,704	3,654,720	2,050	1,628,502
南投縣 Nantou C.	2,249	3,449,002	2,125	3,203,173	863	1,107,077
雲林縣 Yunlin C.	3,061	3,763,244	3,018	3,755,475	1,159	1,375,501
嘉義縣 Chiayi C.	2,354	3,632,421	2,303	2,941,323	1,094	1,311,630
屏東縣 Pingtung C.	3,177	3,749,599	3,044	3,016,499	1,344	1,295,727
臺東縣 Taitung C.	1,204	1,882,198	1,091	1,675,658	470	607,134
花蓮縣 Hualien C.	1,823	2,168,864	1,774	1,961,840	804	808,161
澎湖縣 Penghu C.	336	134,626	336	134,626	165	53,385
基隆市 Keelung City	2,767	112,618	2,766	112,590	1,182	29,210
新竹市 Hsinchu City	3,288	1,363,242	3,282	1,361,869	1,309	112,607
嘉義市 Chiayi City	1,258	198,761	1,225	188,220	591	88,775
福 建 省 Fuchien Prov.	145	57,955	144	55,945	71	29,795
金門縣 Kinmen C.	143	57,296	142	55,286	69	29,136
連江縣 Lienchiang C.	2	659	2	659	2	659

資料來源：直轄市、縣（市）政府。

TABLE 28. REGISTRATION OF OTHER RIGHTS IN LAND
- BY LOCALITY

移 轉 Transfer		押 權 Mortgage Rights				其他權利 Others	
		變 更 Change		塗 銷 Cancellation			
筆數 Plots	面積 (平方公尺) Area (m ²)	筆數 Plots	面積 (平方公尺) Area (m ²)	筆數 Plots	面積 (平方公尺) Area (m ²)	筆數 Plots	面積 (平方公尺) Area (m ²)
1,992	1,180,513	11,014	9,419,902	55,754	24,924,898	1,966	5,385,393
215	25,884	1,148	249,780	10,190	1,786,232	100	132,751
128	25,970	1,393	185,824	6,419	230,421	55	19,159
136	39,024	1,367	892,547	6,625	3,096,937	429	1,699,616
158	199,187	837	494,479	4,549	3,131,969	130	221,402
208	241,246	1,079	1,602,372	6,512	1,942,587	70	53,587
1,147	649,202	5,165	5,989,151	21,411	14,716,350	1,181	3,256,868
17	79,741	464	360,143	1,163	594,187	125	38,421
434	116,462	1,349	977,255	5,448	1,627,232	167	445,706
95	26,464	589	858,777	1,750	1,446,447	120	544,498
256	139,459	292	606,522	1,229	933,729	47	50,328
133	54,703	372	420,736	2,149	1,550,779	169	74,613
64	36,882	195	313,325	1,003	1,745,890	124	245,829
33	109,178	322	517,842	1,504	1,752,954	43	7,769
12	22,333	159	215,645	1,038	1,391,715	51	691,097
44	35,052	233	334,779	1,423	1,350,941	133	733,100
22	7,432	82	80,996	517	980,095	113	206,541
13	11,904	153	184,664	804	957,111	49	207,024
4	4,372	14	1,555	153	75,314	—	—
7	115	73	45,724	1,504	37,541	1	29
—	—	812	1,052,367	1,161	196,894	6	1,374
13	5,104	56	18,821	565	75,520	33	10,541
—	—	25	5,749	48	20,402	1	2,010
—	—	25	5,749	48	20,402	1	2,010
—	—	—	—	—	—	—	—

Source : County and City Government.

表29. 辦理建物登記及標示變更登記—按月別分

年 (月) 別 Year (Month)	建物登記 Registration of Buildings		建物標示變更登記 合 計 Total	
	總棟數 Total Buildings	總面積 (平方公尺) Total Area (m ²)	棟 數 Buildings	面 積 (平方公尺) Area (m ²)
	九十一年 2002	1,947,619	351,445,072	145,560
九十二年 2003	1,944,009	326,272,190	222,148	59,718,201
九十三年 2004	2,079,192	306,509,761	225,775	33,594,607
九十四年 2005	2,206,473	323,124,704	217,289	35,497,571
九十五年 2006	2,239,371	348,905,471	178,904	43,553,148
九十六年 2007	2,078,871	313,176,892	218,356	36,806,020
九十七年 2008	1,913,315	292,492,372	170,285	33,309,858
九十八年 2009	1,893,810	317,805,175	177,156	66,094,739
九十九年 2010	1,933,939	340,181,812	208,287	74,617,577
十二月 Dec.	183,133	33,475,186	14,702	6,596,849
一〇〇年 2011	1,780,696	325,093,658	167,893	56,823,938
一 月 Jan.	185,587	43,516,174	10,402	5,190,341
二 月 Feb.	103,346	21,745,058	5,376	2,936,974
三 月 Mar.	178,352	30,964,124	11,967	5,045,287
四 月 Apr.	138,581	24,121,800	7,525	3,796,435
五 月 May	150,307	26,508,757	10,653	3,786,218
六 月 June	144,033	23,314,648	8,548	3,234,988
七 月 July	140,663	25,261,700	9,281	3,275,721
八 月 Aug.	136,837	23,886,622	8,159	3,266,816
九 月 Sept.	137,353	24,322,221	8,621	3,500,799
十 月 Oct.	141,276	23,336,824	20,296	5,178,092
十一月 Nov.	185,066	31,455,134	56,759	12,369,663
十二月 Dec.	139,295	26,660,597	10,306	5,242,606
較上月增減(%) VS. with Last Month	-24.73	-15.24	-81.84	-57.62
較上年同月增減(%) VS. with Last Year	-23.94	-20.36	-29.90	-20.53

資料來源：直轄市、縣(市)政府。
 說明：1. 建物登記係指建物標示變更、所有權第一次、移轉及他項權利等各項登記之總計。
 2. 91年以前為增建。
 3. 棟數：依各實際辦理之建物棟數計算，建物以建號為基本計算單位，即1建號為1棟。
 -130-

TABLE 29. REGISTRATION OF BUILDINGS AND REGISTRATION OF CHANGE IN BUILDING DESCRIPTIONS - BY MONTH

Registration of Change in Building Descriptions				
分 割 Subdivision	合 併 Combination	重測、重劃		
棟 數 Buildings	面 積 (平方公尺) Area (m ²)	棟 數 Buildings	面 積 (平方公尺) Area (m ²)	棟 數 Buildings
1,661	514,930	555	161,034	...
1,956	670,590	512	208,560	117,724
2,257	486,576	720	78,187	129,013
2,333	339,065	619	99,276	127,953
2,385	440,913	910	81,740	98,760
2,148	581,889	638	61,737	138,953
2,105	424,310	624	100,431	99,736
1,640	487,268	536	113,136	77,169
1,606	319,797	434	133,494	93,401
233	20,833	42	3,582	5,076
1,364	282,503	600	108,033	65,843
147	24,008	57	2,194	66
54	7,606	12	11,615	10
138	42,408	48	15,655	521
103	51,476	45	3,185	6
132	18,146	42	4,451	154
78	13,326	111	17,906	18
104	23,195	39	5,362	61
119	26,348	40	3,170	85
92	13,638	48	10,082	418
109	10,850	24	6,624	12,881
167	19,231	73	6,692	49,095
121	32,272	61	21,098	2,528
-27.54	67.81	-16.44	215.27	-94.85
-48.07	54.91	45.24	488.94	-50.20

Source: County and City Government.
 Note: 1.Registration of Buildings contains Change in Building Descriptions, Initial Registration, Ownership Transfer, Other Rights.
 2.Include Only Addition before 2002.
 3.Buildings refer to each building number as a unit.
 -131-

表29. 辦理建物登記及標示變更登記—按月別分(續)

年 (月) 別 Year(Month)	建物標示變更登記			
	Resurvey/Readjust	減 失 Reduction	門牌整編	
	面 積 (平方公尺) Area (m ²)	棟 數 Buildings	面 積 (平方公尺) Area (m ²)	棟 數 Buildings
九十一年 2002	...	8,960	3,215,184	...
九十二年 2003	16,701,025	10,278	2,301,540	61,393
九十三年 2004	11,682,700	9,838	2,831,722	54,995
九十四年 2005	11,258,435	9,466	3,032,747	51,354
九十五年 2006	9,324,936	9,689	2,987,354	35,790
九十六年 2007	12,290,612	9,596	2,824,068	34,879
九十七年 2008	14,204,221	7,814	3,011,133	33,797
九十八年 2009	12,487,056	7,734	2,318,177	31,460
九十九年 2010	14,703,812	10,355	3,254,282	31,854
十二月 Dec.	822,917	1,062	262,619	2,668
一〇〇年 2011	11,464,495	8,705	3,184,554	30,533
一 月 Jan.	52,563	739	269,358	2,178
二 月 Feb.	2,895	351	151,765	1,353
三 月 Mar.	137,710	844	293,293	3,660
四 月 Apr.	611	601	231,673	2,380
五 月 May	17,200	795	250,407	4,237
六 月 June	2,205	793	245,165	2,638
七 月 July	6,476	737	331,945	3,621
八 月 Aug.	13,852	834	295,504	2,647
九 月 Sept.	68,684	844	376,541	2,675
十 月 Oct.	1,921,663	539	218,892	1,760
十一月 Nov.	8,781,679	887	213,522	1,749
十二月 Dec.	458,959	741	306,488	1,635
較上月增減(%) VS. with Last Month	-94.77	-16.46	43.54	-6.52
較上年同月增減(%) VS. with Last Year	-44.23	-30.23	16.70	-38.72

TABLE 29. REGISTRATION OF BUILDINGS AND REGISTRATION OF CHANGE IN BUILDING DESCRIPTIONS - BY MONTH (CONT.)

Registration of Change in Building Descriptions				
Doorplate Reorganized	增修改建(2) Addition/Reconstruction	其 他 Others		
面 積 (平方公尺) Area (m ²)	棟 數 Buildings	面 積 (平方公尺) Area (m ²)	棟 數 Buildings	面 積 (平方公尺) Area (m ²)
...	601	1,342,316	133,783	24,844,793
8,863,322	556	879,898	29,729	30,093,266
8,038,834	548	997,971	28,404	9,478,617
7,826,115	608	1,579,121	24,956	11,362,811
5,987,193	588	1,258,084	30,782	23,472,927
5,228,562	616	2,332,614	31,526	13,486,538
5,242,452	733	1,777,643	25,476	8,549,669
5,083,921	659	2,545,526	57,958	43,059,655
5,856,828	702	1,554,006	69,935	48,795,357
643,387	56	269,652	5,565	4,573,859
5,479,161	688	2,370,470	60,160	33,934,723
406,073	55	112,089	7,160	4,324,055
215,450	46	65,145	3,550	2,482,498
728,432	54	267,069	6,702	3,560,720
548,447	49	125,565	4,341	2,835,480
753,715	54	204,133	5,239	2,538,166
385,786	60	132,991	4,850	2,437,610
642,376	68	205,260	4,651	2,061,107
428,199	66	234,732	4,368	2,265,010
514,630	54	126,200	4,490	2,391,024
252,450	62	175,200	4,921	2,592,413
320,635	56	257,831	4,732	2,770,074
282,968	64	464,256	5,156	3,676,566
-11.75	14.29	80.06	8.96	32.72
-56.02	14.29	72.17	-7.35	-19.62

表30. 辦理建物登記及標示變更登記－按區域別分

TABLE 30. REGISTRATION OF BUILDINGS AND CHANGE IN BUILDING DESCRIPTIONS - BY LOCALITY

區域別 Locality	建物登記 Registration of Buildings		建物標示變更登記 合計 Total	
	總棟數 Total Buildings	總面積 (平方公尺) Total Area (m ²)	棟數 Buildings	面積 (平方公尺) Area (m ²)
一〇〇年十二月 Dec., 2011	139,295	26,660,597	10,306	5,242,606
新 北 市 New Taipei City	29,790	4,727,021	1,747	1,857,959
臺 北 市 Taipei City	20,043	2,587,807	758	406,426
臺 中 市 Taichung City	16,833	3,824,775	1,354	618,506
臺 南 市 Tainan City	11,408	2,456,620	3,236	698,880
高 雄 市 Kaohsiung City	15,889	3,496,088	605	503,324
臺 灣 省 Taiwan Prov.	45,223	9,500,557	2,599	1,148,654
宜蘭縣 Yilan C.	2,777	666,678	455	140,357
桃園縣 Taoyuan C.	16,337	3,082,437	832	517,928
新竹縣 Hsinchu C.	3,976	1,274,062	170	57,985
苗栗縣 Miaoli C.	2,399	584,202	184	106,842
彰化縣 Changhua C.	3,188	840,004	124	108,418
南投縣 Nantou C.	1,333	242,974	64	13,857
雲林縣 Yunlin C.	1,757	531,521	53	40,908
嘉義縣 Chiayi C.	1,383	291,350	53	9,707
屏東縣 Pingtung C.	2,409	659,412	149	38,462
臺東縣 Taitung C.	719	112,804	35	6,176
花蓮縣 Hualien C.	1,542	238,841	212	26,909
澎湖縣 Penghu C.	224	36,412	9	1,429
基隆市 Keelung City	2,286	229,062	60	8,786
新竹市 Hsinchu City	3,481	491,161	109	54,725
嘉義市 Chiayi City	1,412	219,638	90	16,164
福 建 省 Fuchien Prov.	109	67,729	7	8,858
金門縣 Kinmen C.	108	67,615	7	8,858
連江縣 Lienchiang C.	1	114	—	—

Registration of Change in Building Descriptions				
分 割 Subdivision	合 併 Combination	重測、重劃		
棟 數 Buildings	面 積 (平方公尺) Area (m ²)	棟 數 Buildings	面 積 (平方公尺) Area (m ²)	棟 數 Buildings
121	32,272	61	21,098	2,528
32	5,164	8	3,623	1
47	5,701	44	9,109	—
3	423	1	51	23
—	—	2	690	2,120
8	1,017	2	373	—
31	19,968	4	7,252	384
11	2,183	—	—	235
—	—	1	129	—
—	—	—	—	4
—	—	1	174	3
3	886	—	—	—
—	—	—	—	—
—	—	—	—	3
—	—	—	—	1
—	—	—	—	4
—	—	—	—	—
2	128	—	—	134
—	—	—	—	—
—	—	—	—	—
15	16,772	2	6,948	—
—	—	—	—	—
—	—	—	—	—

資料來源：直轄市、縣〔市〕政府。
 說明：1. 建物登記係指建物標示變更、所有權第一次、移轉及他項權利等各項登記之總計。
 2. 同表29說明3。

Source: County and City Government.
 Note: 1.Registration of Building contains Change in Building Descriptions, Initial Registration, Ownership Transfer and Other Rights.
 2.See Table 29 Note 3.

表30. 辦理建物登記及標示變更登記－按區域別分(續)

區 域 別 Locality	建物標示變更登記			
	Resurvey/Readjust	減 失 Reduction	門牌整編	
	面 積 (平方公尺) Area (m ²)	棟 數 Buildings	面 積 (平方公尺) Area (m ²)	棟 數 Buildings
一〇〇年十二月 Dec., 2011	458,959	741	306,488	1,635
新 北 市 New Taipei City	319	113	17,914	309
臺 北 市 Taipei City	—	82	46,357	209
臺 中 市 Taichung City	4,221	100	29,212	337
臺 南 市 Tainan City	388,300	172	36,164	155
高 雄 市 Kaohsiung City	—	44	17,027	66
臺 灣 省 Taiwan Prov.	66,119	226	159,544	557
宜蘭縣 Yilan C.	46,769	20	2,486	43
桃園縣 Taoyuan C.	—	49	90,551	81
新竹縣 Hsinchu C.	524	12	6,569	69
苗栗縣 Miaoli C.	549	14	1,648	22
彰化縣 Changhua C.	—	19	21,138	71
南投縣 Nantou C.	—	12	1,980	29
雲林縣 Yunlin C.	447	9	777	28
嘉義縣 Chiayi C.	100	7	2,911	28
屏東縣 Pingtung C.	489	23	4,064	42
臺東縣 Taitung C.	—	2	192	19
花蓮縣 Hualien C.	17,239	27	3,444	29
澎湖縣 Penghu C.	—	6	485	1
基隆市 Keelung City	—	6	701	5
新竹市 Hsinchu City	—	13	21,834	39
嘉義市 Chiayi City	—	7	763	51
福 建 省 Fuchien Prov.	—	4	268	2
金門縣 Kinmen C.	—	4	268	2
連江縣 Lienchiang C.	—	—	—	—

TABLE 30. REGISTRATION OF BUILDINGS AND CHANGE IN BUILDING DESCRIPTIONS - BY LOCALITY (CONT.)

Registration of Change in Building Descriptions				
Doorplate Reorganized	增修改建 Addition/Reconstruction	其 他 Others		
面 積 (平方公尺) Area (m ²)	棟 數 Buildings	面 積 (平方公尺) Area (m ²)	棟 數 Buildings	面 積 (平方公尺) Area (m ²)
282,968	64	464,256	5,156	3,676,566
46,256	1	387	1,283	1,784,295
28,842	9	15,333	367	301,084
53,980	5	227,463	885	303,154
21,322	5	90,990	782	161,415
7,558	2	809	483	476,541
124,598	41	121,095	1,356	650,078
4,649	6	3,372	140	80,897
23,461	15	43,505	686	360,282
38,410	2	4,294	83	8,187
3,487	1	25,337	143	75,647
17,154	3	761	28	68,479
4,355	2	578	21	6,944
5,118	3	29,898	10	4,667
4,002	—	—	17	2,693
5,330	4	12,674	76	15,905
2,602	3	346	11	3,036
3,180	1	186	19	2,733
82	—	—	2	862
491	—	—	49	7,594
4,060	1	143	39	4,968
8,218	—	—	32	7,183
411	1	8,179	—	—
411	1	8,179	—	—
—	—	—	—	—

表31. 辦理建物所有權登記—按月別分

年 (月) 別 Year (Month)	所有權第一次登記 Initial Registration		移 轉 合 計 Total	
	棟 數 Buildings	面 積 (平方公尺) Area (m ²)	棟 數 Buildings	面 積 (平方公尺) Area (m ²)
	九十一年 2002	121,827	38,764,385	478,186
九十二年 2003	114,011	30,174,265	487,474	74,154,087
九十三年 2004	131,025	35,542,701	549,799	69,003,394
九十四年 2005	149,591	39,293,677	544,191	65,231,028
九十五年 2006	173,608	41,887,128	554,291	67,564,960
九十六年 2007	172,459	42,111,856	524,640	62,608,453
九十七年 2008	154,254	39,243,064	495,566	56,971,045
九十八年 2009	108,469	29,153,907	513,886	57,303,050
九十九年 2010	90,945	25,940,529	529,972	67,528,570
十二月 Dec.	8,864	2,545,465	53,692	7,720,816
一〇〇年 2011	93,632	25,814,302	497,739	78,759,325
一月 Jan.	9,671	2,644,951	62,507	20,375,125
二月 Feb.	6,813	1,850,378	32,204	6,107,885
三月 Mar.	8,225	2,099,871	53,542	8,087,350
四月 Apr.	5,469	1,555,187	40,543	5,098,425
五月 May	6,799	1,981,675	44,908	5,543,132
六月 June	8,572	2,101,173	41,087	4,889,756
七月 July	7,292	1,950,863	38,939	5,407,929
八月 Aug.	7,772	1,912,425	37,566	5,321,469
九月 Sept.	7,744	2,122,953	38,243	4,394,526
十月 Oct.	7,498	1,970,468	34,304	3,952,159
十一月 Nov.	8,713	2,486,781	36,990	4,579,203
十二月 Dec.	9,064	3,137,578	36,906	5,002,366
較上月增減(%) VS. with Last Month	4.03	26.17	-0.23	9.24
較上年同月增減(%) VS. with Last Year	2.26	23.26	-31.26	-35.21

資料來源：直轄市、縣（市）政府。
 說明：1. 贈與含夫妻贈與。
 2. 100年1月「其他」因縣市合併或升格直轄市辦理接管業務致筆數及面積大幅增加。

TABLE 31. REGISTRATION OF BUILDINGS' OWNERSHIP - BY MONTH

登 記 Registration of Ownership Transfer			
買 賣 Transaction		拍 賣 Auction	
棟 數 Buildings	面 積 (平方公尺) Area (m ²)	棟 數 Buildings	面 積 (平方公尺) Area (m ²)
320,285	50,343,124
349,706	53,898,390	57,899	7,986,912
418,187	50,350,125	54,717	7,576,439
434,888	49,805,656	33,295	5,187,249
450,167	52,403,259	25,467	4,342,050
414,641	47,043,756	25,596	3,454,754
379,326	41,798,194	24,954	3,477,782
388,298	40,482,955	28,713	3,909,106
406,689	45,248,134	22,178	3,976,586
41,187	4,636,725	1,775	246,629
361,704	40,927,781	14,422	2,426,919
41,974	4,737,878	1,861	318,306
23,227	2,509,741	1,092	192,018
39,328	4,396,357	1,675	253,826
30,316	3,370,006	1,203	201,631
34,545	3,756,897	1,517	295,927
31,152	3,489,994	1,014	143,764
28,310	3,139,750	1,115	213,510
26,992	3,759,299	1,080	151,967
27,362	2,921,461	1,064	236,394
24,957	2,744,333	846	117,322
27,403	3,048,884	907	145,284
26,138	3,053,182	1,048	156,971
-4.62	0.14	15.55	8.04
-36.54	-34.15	-40.96	-36.35

Source: County and City Government.
 Note: 1. Gift including Gift from Spouse.
 2. The taking over affairs increased substantially for some cities or counties merged or elevated to municipalities resulted in a mass increase of "Others" in Jan. 2011.

表31. 辦理建物所有權登記—按月別分(續)

年 (月) 別 Year (Month)	移 轉 登 記		
	繼 承 Inheritance		贈 與
	棟 數 Buildings	面 積 (平方公尺) Area (m ²)	棟 數 Buildings
九十一年 2002	27,738	5,057,577	28,281
九十二年 2003	31,433	4,523,740	31,702
九十三年 2004	33,710	4,043,582	30,116
九十四年 2005	32,732	3,933,954	29,553
九十五年 2006	32,737	3,935,925	29,323
九十六年 2007	34,700	4,088,960	31,418
九十七年 2008	35,766	4,351,335	31,760
九十八年 2009	36,579	4,313,528	33,256
九十九年 2010	39,006	4,777,030	35,561
十二月 Dec.	3,638	475,626	3,656
一〇〇年 2011	41,198	4,989,266	39,655
一月 Jan.	3,009	380,943	5,108
二月 Feb.	2,173	257,524	2,340
三月 Mar.	4,254	506,079	3,714
四月 Apr.	3,625	430,146	2,931
五月 May	3,670	433,216	3,191
六月 June	3,775	465,889	3,115
七月 July	3,643	431,846	2,908
八月 Aug.	3,727	445,399	3,272
九月 Sept.	3,430	413,630	2,807
十月 Oct.	3,226	377,402	2,968
十一月 Nov.	3,247	413,296	3,209
十二月 Dec.	3,419	433,894	4,092
較上月增減(%) VS. with Last Month	5.30	4.98	27.52
較上年同月增減(%) VS. with Last Year	-6.02	-8.77	11.93

TABLE 31. REGISTRATION OF BUILDINGS' OWNERSHIP - BY MONTH(CONT.)

Registration of Ownership Transfer			
Gift	其 他 Others		
面 積 (平方公尺) Area (m ²)	棟 數 Buildings	面 積 (平方公尺) Area (m ²)	
4,934,638	101,882	14,033,645	
4,166,299	16,734	3,578,745	
3,599,854	13,069	3,433,394	
3,400,119	13,723	2,904,050	
3,309,494	16,597	3,574,233	
3,678,186	18,285	4,342,797	
3,646,743	23,760	3,696,991	
3,720,376	27,040	4,877,085	
4,118,483	26,538	9,408,337	
407,242	3,436	1,954,594	
4,433,036	40,760	25,982,323	
578,592	10,555	14,359,406	
276,781	3,372	2,871,821	
432,294	4,571	2,498,794	
362,886	2,468	733,757	
348,320	1,985	708,771	
348,792	2,031	441,317	
311,793	2,963	1,311,030	
330,224	2,495	634,580	
296,846	3,580	526,194	
311,340	2,307	401,762	
357,985	2,224	613,753	
477,183	2,209	881,137	
33.30	-0.67	43.57	
17.17	-35.71	-54.92	

表32. 辦理建物所有權登記－按區域別分

區域別 Locality	所有權第一次登記 Initial Registration		移 轉	
	棟數 Buildings	面積 (平方公尺) Area (m ²)	合 計	Total
			棟數 Buildings	面積 (平方公尺) Area (m ²)
一〇〇年十二月 Dec., 2011	9,064	3,137,578	36,906	5,002,366
新 北 市 New Taipei City	1,376	268,014	7,644	738,063
臺 北 市 Taipei City	602	130,178	5,801	606,807
臺 中 市 Taichung City	1,085	327,157	4,454	1,007,528
臺 南 市 Tainan City	816	412,457	2,394	335,226
高 雄 市 Kaohsiung City	1,110	802,651	4,012	539,018
臺 灣 省 Taiwan Prov.	4,039	1,159,178	12,581	1,762,448
宜蘭縣 Yilan C.	208	45,278	714	111,137
桃園縣 Taoyuan C.	1,361	410,468	4,402	591,487
新竹縣 Hsinchu C.	629	153,616	983	106,112
苗栗縣 Miaoli C.	145	39,109	639	142,293
彰化縣 Changhua C.	237	120,192	848	127,617
南投縣 Nantou C.	82	19,296	432	65,476
雲林縣 Yunlin C.	205	74,119	494	106,600
嘉義縣 Chiayi C.	163	45,558	452	90,033
屏東縣 Pingtung C.	168	61,473	726	116,381
臺東縣 Taitung C.	44	8,360	224	31,288
花蓮縣 Hualien C.	71	15,062	455	65,062
澎湖縣 Penghu C.	36	5,239	69	8,053
基隆市 Keelung City	276	54,170	661	53,125
新竹市 Hsinchu City	277	76,241	1,068	95,053
嘉義市 Chiayi City	137	30,997	414	52,729
福 建 省 Fuchien Prov.	36	37,943	20	13,276
金門縣 Kinmen C.	36	37,943	20	13,276
連江縣 Lienchiang C.	—	—	—	—

資料來源：直轄市、縣〔市〕政府。

TABLE 32. REGISTRATION OF BUILDINGS' OWNERSHIP - BY LOCALITY

登 記 Registration of Ownership Transfer			
買 賣 Transaction		拍 賣 Auction	
棟數 Buildings	面積 (平方公尺) Area (m ²)	棟數 Buildings	面積 (平方公尺) Area (m ²)
26,138	3,053,182	1,048	156,971
5,691	556,572	60	4,450
3,422	324,784	101	4,713
3,224	382,232	113	28,344
1,663	230,131	119	13,651
2,909	396,134	176	27,633
9,216	1,159,274	479	78,181
544	73,485	14	12,843
3,480	451,892	151	21,516
820	81,144	14	1,446
442	78,074	23	3,308
565	82,119	38	6,754
244	34,402	53	11,467
309	44,728	32	4,252
267	37,186	15	1,612
460	59,026	48	6,087
143	22,210	6	672
298	44,592	12	1,196
29	4,541	1	38
441	35,881	39	2,452
884	71,622	20	3,603
290	38,372	13	934
13	4,056	—	—
13	4,056	—	—
—	—	—	—

Source : County and City Government.

表32. 辦理建物所有權登記—按區域別分(續)

區域別 Locality	移轉登記		
	繼承 Inheritance		贈與
	棟數 Buildings	面積 (平方公尺) Area (m ²)	棟數 Buildings
一〇〇年十二月 Dec., 2011	3,419	433,894	4,092
新北市 New Taipei City	614	57,159	940
臺北市 Taipei City	556	68,064	866
臺中市 Taichung City	404	56,280	458
臺南市 Tainan City	277	36,184	213
高雄市 Kaohsiung City	367	44,368	374
臺灣省 Taiwan Prov.	1,199	171,526	1,237
宜蘭縣 Yilan C.	92	11,572	49
桃園縣 Taoyuan C.	282	35,675	338
新竹縣 Hsinchu C.	46	7,412	65
苗栗縣 Miaoli C.	79	13,261	60
彰化縣 Changhua C.	117	17,929	94
南投縣 Nantou C.	58	7,401	64
雲林縣 Yunlin C.	90	14,346	48
嘉義縣 Chiayi C.	41	7,607	110
屏東縣 Pingtung C.	110	21,549	63
臺東縣 Taitung C.	27	3,518	39
花蓮縣 Hualien C.	54	8,512	79
澎湖縣 Penghu C.	28	2,707	11
基隆市 Keelung City	81	7,257	82
新竹市 Hsinchu City	48	7,264	79
嘉義市 Chiayi City	46	5,516	56
福建省 Fuchien Prov.	2	312	4
金門縣 Kinmen C.	2	312	4
連江縣 Lienchiang C.	—	—	—

TABLE 32. REGISTRATION OF BUILDINGS' OWNERSHIP - BY LOCALITY(CONT.)

Registration of Ownership Transfer		
Gift	其他 Others	
面積 (平方公尺) Area (m ²)	棟數 Buildings	面積 (平方公尺) Area (m ²)
477,183	2,209	881,137
82,886	339	36,996
73,642	856	135,604
56,571	255	484,101
24,422	122	30,838
44,706	186	26,177
194,226	450	159,242
8,126	15	5,111
38,232	151	44,172
8,088	38	8,023
16,542	35	31,109
14,536	34	6,280
9,688	13	2,517
11,966	15	31,309
41,024	19	2,604
10,293	45	19,426
4,096	9	792
9,544	12	1,218
767	—	—
6,156	18	1,379
9,180	37	3,384
5,989	9	1,918
729	1	8,179
729	1	8,179
—	—	—

表33. 辦理建物他項權利登記—按月別分

年 (月) 別 Year (Month)	總 計 Grand Total		抵 合 計 Total			
	棟 數 Buildings	面 積 (平方公尺) Area (m ²)	棟 數 Buildings	面 積 (平方公尺) Area (m ²)	設 定 Creation	
					棟 數 Buildings	面 積 (平方公尺) Area (m ²)
九十一年 2002	1,202,046	208,233,446	1,196,751	207,326,397	522,650	97,237,431
九十二年 2003	1,120,376	162,225,638	1,120,236	162,186,073	551,563	75,378,683
九十三年 2004	1,172,593	168,369,059	1,172,422	168,307,369	595,465	78,261,922
九十四年 2005	1,295,402	183,102,428	1,295,102	183,057,134	644,213	88,577,431
九十五年 2006	1,332,568	195,900,236	1,332,372	195,874,626	675,749	91,147,703
九十六年 2007	1,163,416	171,650,562	1,163,123	171,615,986	593,865	83,664,146
九十七年 2008	1,093,210	162,968,405	1,093,003	162,926,576	539,376	77,194,116
九十八年 2009	1,094,299	165,253,479	1,094,062	165,217,558	523,342	74,923,439
九十九年 2010	1,104,735	172,095,136	1,104,473	172,031,223	523,119	75,741,135
十二月 Dec.	105,875	16,612,057	105,848	16,609,713	51,262	7,204,337
一〇〇年 2011	1,021,432	163,696,093	1,021,205	163,650,847	494,910	72,103,215
一 月 Jan.	103,007	15,305,757	102,985	15,298,183	49,841	6,464,117
二 月 Feb.	58,953	10,849,821	58,936	10,848,024	27,880	3,885,752
三 月 Mar.	104,618	15,731,616	104,601	15,729,624	49,281	7,342,058
四 月 Apr.	85,044	13,671,753	85,027	13,666,822	41,664	6,470,614
五 月 May	87,947	15,197,732	87,929	15,194,817	42,820	7,437,524
六 月 June	85,826	13,088,732	85,805	13,081,801	41,919	6,207,978
七 月 July	85,151	14,627,188	85,132	14,624,739	40,062	6,270,152
八 月 Aug.	83,340	13,385,913	83,324	13,381,100	41,526	5,812,447
九 月 Sept.	82,745	14,303,944	82,723	14,301,093	40,769	5,732,700
十 月 Oct.	79,178	12,236,106	79,161	12,233,640	37,894	4,975,383
十一月 Nov.	82,604	12,019,487	82,575	12,013,921	41,315	5,466,570
十二月 Dec.	83,019	13,278,047	83,007	13,277,083	39,939	6,037,921
較上月增減(%) VS. with Last Month	0.50	10.47	0.52	10.51	-3.33	10.45
較上年同月增減(%) VS. with Last Year	-21.59	-20.07	-21.58	-20.06	-22.09	-16.19

資料來源：直轄市、縣〔市〕政府。

TABLE 33. REGISTRATION OF OTHER RIGHTS IN BUILDINGS
- BY MONTH

移 轉 Transfer		押 權 Mortgage Rights				其他權利 Others	
		變 更 Change		塗 銷 Cancellation			
棟 數 Buildings	面 積 (平方公尺) Area (m ²)	棟 數 Buildings	面 積 (平方公尺) Area (m ²)	棟 數 Buildings	面 積 (平方公尺) Area (m ²)	棟 數 Buildings	面 積 (平方公尺) Area (m ²)
29,610	4,873,695	133,262	33,873,870	511,229	71,341,400	5,295	907,049
17,905	4,629,049	49,721	12,211,979	501,047	69,966,363	140	39,565
36,554	7,158,462	43,342	11,672,627	497,061	71,214,358	171	61,690
70,071	10,068,133	50,866	10,357,303	529,952	74,054,267	300	45,294
68,400	13,711,893	50,034	12,914,307	538,189	78,100,722	196	25,610
32,013	5,840,732	50,187	11,949,873	487,058	70,161,235	293	34,576
42,183	5,567,108	59,681	12,969,425	451,763	67,195,926	207	41,829
43,835	5,121,812	72,592	17,711,600	454,293	67,460,708	237	35,921
40,379	5,151,441	66,211	18,388,416	474,764	72,750,230	262	63,913
338	329,648	6,484	2,275,448	47,764	6,800,280	27	2,344
10,501	2,484,304	65,874	20,859,441	449,920	68,203,887	227	45,246
486	128,223	5,615	1,498,001	47,043	7,207,842	22	7,573
1,519	605,006	3,577	1,126,057	25,960	5,231,209	17	1,797
3,162	326,659	6,110	1,594,253	46,048	6,466,654	17	1,992
984	123,517	6,090	1,739,632	36,289	5,333,058	17	4,931
164	71,657	5,393	1,472,125	39,552	6,213,512	18	2,915
227	61,612	5,899	1,580,490	37,760	5,231,722	21	6,930
1,430	384,337	4,968	1,527,417	38,672	6,442,833	19	2,449
318	136,929	5,390	1,804,341	36,090	5,627,383	16	4,813
307	82,034	5,656	3,178,370	35,991	5,307,988	22	2,852
432	201,142	5,442	1,685,604	35,393	5,371,512	17	2,465
279	118,820	5,962	1,678,678	35,019	4,749,852	29	5,566
1,193	244,368	5,772	1,974,473	36,103	5,020,321	12	963
327.60	105.66	-3.19	17.62	3.10	5.69	-58.62	-82.69
252.96	-25.87	-10.98	-13.23	-24.41	-26.17	-55.56	-58.91

Source : County and City Government.

表34. 辦理建物他項權利登記—按區域別分

區域別 Locality	總計 Grand Total		抵 合 計 Total			
	棟數 Buildings	面積 (平方公尺) Area (m ²)	棟數 Buildings	面積 (平方公尺) Area (m ²)	設 定 Creation	
					棟數 Buildings	面積 (平方公尺) Area (m ²)
一〇〇年十二月 Dec., 2011	83,019	13,278,047	83,007	13,277,083	39,939	6,037,921
新 北 市 New Taipei City	19,023	1,862,985	19,022	1,862,900	9,719	908,473
臺 北 市 Taipei City	12,882	1,444,396	12,879	1,444,065	6,154	723,812
臺 中 市 Taichung City	9,940	1,871,583	9,934	1,871,169	4,647	952,262
臺 南 市 Tainan City	4,962	1,010,057	4,962	1,010,057	2,361	491,508
高 雄 市 Kaohsiung City	10,162	1,651,095	10,161	1,651,010	4,588	625,609
臺 灣 省 Taiwan Prov.	26,004	5,430,277	26,003	5,430,229	12,447	2,332,521
宜蘭縣 Yilan C.	1,400	369,905	1,399	369,857	666	161,761
桃園縣 Taoyuan C.	9,742	1,562,554	9,742	1,562,554	4,592	753,865
新竹縣 Hsinchu C.	2,194	956,349	2,194	956,349	1,066	217,274
苗栗縣 Miaoli C.	1,431	295,958	1,431	295,958	661	118,759
彰化縣 Changhua C.	1,979	483,777	1,979	483,777	934	253,373
南投縣 Nantou C.	755	144,345	755	144,345	332	66,304
雲林縣 Yunlin C.	1,005	309,894	1,005	309,894	456	154,634
嘉義縣 Chiayi C.	715	146,052	715	146,052	381	82,231
屏東縣 Pingtung C.	1,366	443,095	1,366	443,095	657	201,716
臺東縣 Taitung C.	416	66,979	416	66,979	181	27,247
花蓮縣 Hualien C.	804	131,808	804	131,808	388	61,981
澎湖縣 Penghu C.	110	21,691	110	21,691	61	11,047
基隆市 Keelung City	1,289	112,980	1,289	112,980	587	51,150
新竹市 Hsinchu City	2,027	265,142	2,027	265,142	1,096	110,035
嘉義市 Chiayi City	771	119,749	771	119,749	389	61,144
福 建 省 Fuchien Prov.	46	7,653	46	7,653	23	3,735
金門縣 Kinmen C.	45	7,539	45	7,539	22	3,621
連江縣 Lienchiang C.	1	114	1	114	1	114

資料來源：直轄市、縣〔市〕政府。

TABLE 34. REGISTRATION OF OTHER RIGHTS IN BUILDINGS
- BY LOCALITY

移 轉 Transfer		押 權 Mortgage Rights				其他權利 Others	
棟數 Buildings	面積 (平方公尺) Area (m ²)	變 更 Change		塗 銷 Cancellation		棟數 Buildings	面積 (平方公尺) Area (m ²)
		棟數 Buildings	面積 (平方公尺) Area (m ²)	棟數 Buildings	面積 (平方公尺) Area (m ²)		
1,193	244,368	5,772	1,974,473	36,103	5,020,321	12	963
149	20,177	729	140,393	8,425	793,857	1	84
86	16,690	1,382	198,056	5,257	505,507	3	332
94	13,404	959	292,264	4,234	613,239	6	414
12	2,170	216	78,866	2,373	437,512	—	—
150	75,436	773	231,427	4,650	718,537	1	86
702	116,491	1,700	1,031,259	11,154	1,949,958	1	47
1	81	174	109,994	558	98,021	1	47
317	46,265	660	176,577	4,173	585,846	—	—
51	6,296	148	515,294	929	217,486	—	—
183	33,704	110	39,264	477	104,230	—	—
65	8,481	142	38,748	838	183,175	—	—
15	1,805	69	17,850	339	58,386	—	—
1	981	79	38,714	469	115,565	—	—
2	212	22	7,129	310	56,480	—	—
11	691	49	39,305	649	201,383	—	—
37	4,965	16	1,979	182	32,788	—	—
1	71	55	13,823	360	55,933	—	—
—	—	7	1,619	42	9,025	—	—
4	289	31	3,249	667	58,292	—	—
1	9,424	98	15,163	832	130,521	—	—
13	3,226	40	12,551	329	42,828	—	—
—	—	13	2,207	10	1,711	—	—
—	—	13	2,207	10	1,711	—	—
—	—	—	—	—	—	—	—

Source : County and City Government.

表35. 測量案件統計

年 (月) 別 Year (Month)	合 計 Total			土地複丈 Land Revision Survey		
	件數 Cases	筆(棟)數 Plots / Buildings	面積 (平方公尺) Area (m ²)	件數 Cases	筆數 Plots	面積 (平方公尺) Area (m ²)
九十一年 2002	381,511	757,488	1,197,792,841	216,519	528,288	1,010,445,789
九十二年 2003	420,136	816,483	2,432,807,851	240,805	578,770	1,153,123,416
九十三年 2004	456,627	893,648	2,034,964,797	254,936	628,843	1,194,085,902
九十四年 2005	483,046	867,431	1,421,889,525	254,177	608,843	1,133,184,381
九十五年 2006	505,498	882,935	1,498,065,217	266,878	609,768	1,013,489,842
九十六年 2007	522,896	908,657	1,737,272,003	271,041	617,823	1,204,631,832
九十七年 2008	466,611	820,347	1,325,596,039	242,172	546,296	1,013,706,005
九十八年 2009	412,105	759,545	1,347,653,201	241,083	556,902	977,763,493
九十九年 2010	437,385	866,273	1,444,846,002	276,143	653,187	1,214,434,043
十二月 Dec.	41,695	79,895	157,348,935	26,526	61,242	142,618,099
一〇〇年 2011	440,751	816,957	1,550,348,812	279,268	617,364	1,219,661,354
一月 Jan.	35,585	71,888	112,128,085	22,096	55,199	98,429,941
二月 Feb.	26,271	49,349	68,075,742	16,189	38,043	53,168,151
三月 Mar.	41,056	78,210	121,872,820	29,112	63,980	108,508,553
四月 Apr.	35,595	65,757	139,964,488	22,929	48,773	130,036,292
五月 May	36,342	71,631	111,009,268	23,610	51,983	100,194,020
六月 June	37,885	67,815	140,124,964	24,072	51,588	125,886,755
七月 July	36,062	67,147	115,222,458	22,791	51,635	98,168,704
八月 Aug.	37,689	74,030	118,088,954	24,427	54,356	97,458,530
九月 Sept.	36,691	64,505	186,499,134	22,611	48,484	102,553,239
十月 Oct.	38,344	69,585	117,854,682	22,947	51,879	105,427,804
十一月 Nov.	40,759	71,539	185,511,305	25,732	53,981	108,405,573
十二月 Dec.	38,472	65,501	133,996,913	22,752	47,463	91,423,792
較上月增減(%) VS. with Last Month	-5.61	-8.44	-27.77	-11.58	-12.07	-15.67
較上年同月增減(%) VS. with Last Year	-7.73	-18.02	-14.84	-14.23	-22.50	-35.90

資料來源：直轄市、縣(市)政府。
 說明：1. 測量案件91年起含地目變更。
 2. 土地複丈包括分割、合併、鑑界，91年起包括法院囑託及其他。
 3. 建物測量包括一般案件、建物門牌基地號勘丈、建物滅失及法院囑託。
 4. 核發謄本數包括地籍圖及建物測量成果圖。

TABLE 35. LAND SURVEY CASES

建物測量 Building Survey			地目變更 Changes in Land Category			核發謄本 Maps Issued		
件數 Cases	棟數 Buildings	面積 (平方公尺) Area (m ²)	件數 Cases	筆數 Plots	面積 (平方公尺) Area (m ²)	件數 Cases	筆(棟)數 Plots / Buildings	張數 Sheets
162,040	221,387	184,455,636	2,952	7,813	2,891,416	2,894,556	5,372,769	25,918,410
176,444	228,883	1,276,297,351	2,887	8,830	3,387,084	2,981,238	5,668,946	5,518,055
198,438	255,752	836,874,512	3,253	9,053	4,004,384	3,177,971	6,955,320	6,322,996
225,904	248,667	271,123,781	2,965	9,921	17,581,362	3,296,512	7,911,062	6,124,988
235,373	263,898	482,441,405	3,247	9,269	2,133,970	3,152,437	7,460,514	5,752,847
248,477	282,032	530,300,047	3,378	8,802	2,340,124	2,556,650	6,052,952	4,804,654
222,072	268,965	310,687,539	2,367	5,086	1,202,495	2,077,326	4,986,365	3,752,508
169,701	199,848	368,973,019	1,321	2,795	916,689	1,889,195	6,041,719	3,463,282
158,250	207,628	228,545,612	2,992	5,458	1,866,348	2,020,952	8,623,537	3,363,987
14,672	17,884	14,059,793	497	769	671,044	189,915	1,248,715	308,447
159,293	194,583	329,639,371	2,190	5,010	1,048,088	2,001,022	8,034,107	3,222,323
13,292	16,332	13,572,757	197	357	125,387	166,777	913,510	267,088
9,982	11,046	14,824,113	100	260	83,477	126,614	508,685	217,787
11,781	13,850	13,224,591	163	380	139,676	225,189	682,908	368,753
12,483	16,428	9,874,641	183	556	53,555	172,987	892,743	285,099
12,500	19,133	10,722,536	232	515	92,712	175,229	747,847	296,141
13,479	15,701	14,163,072	334	526	75,136	164,277	623,895	255,067
13,029	15,057	16,988,179	242	455	65,574	167,025	620,678	268,494
13,107	19,342	20,576,033	155	332	54,390	175,773	678,160	269,813
13,963	15,581	83,820,163	117	440	125,732	154,691	732,286	241,797
15,254	17,414	12,351,418	143	292	75,460	156,676	586,613	264,401
14,862	17,107	77,005,922	165	451	99,810	163,880	631,207	254,783
15,561	17,592	42,515,944	159	446	57,178	151,904	415,575	233,100
4.70	2.84	-44.79	-3.64	-1.11	-42.71	-7.31	-34.16	-8.51
6.06	-1.63	202.39	-68.01	-42.00	-91.48	-20.01	-66.72	-24.43

Source : County and City Government.
 Note : 1. From 2002, Land Survey Cases include Changes in Land Category.
 2. Land Revision Survey contains Land Subdivision, Combination, Clear boundary and include court entrustment and others since 2002.
 3. Constructional Improvement Survey contains general cases, house/land number survey, building reduction and court entrustment.
 4. Maps issued contains Cadastral Maps and Constructional Survey Maps.

表36. 都市地價指數—1. 總指數
TABLE 36. INDICES OF URBAN LAND PRICE - 1. GENERAL INDEX

基期：97年3月31日=100 Base Period: 2008/3/31=100

區 域 別	97年 3月31日	97年 9月30日	98年 3月31日	98年 9月30日	99年 3月31日	99年 9月30日	100年 3月31日	100年 9月30日
Locality	2008/ 3/31	2008/ 9/30	2009/ 3/31	2009/ 9/30	2010/ 3/31	2010/ 9/30	2011/ 3/31	2011/ 9/30
總平均 Average	100.00	100.51	99.18	100.38	102.75	105.93	109.05	112.05
新北市 New Taipei City	100.00	101.03	99.23	101.00	105.37	112.73	119.40	126.08
臺北市 Taipei City	100.00	101.29	100.01	102.06	106.46	111.26	115.29	118.68
臺中市 Taichung City	100.00	99.75	97.71	98.42	99.36	100.50	102.14	104.74
臺南市 Tainan City	100.00	99.63	99.09	99.68	100.20	100.56	101.99	103.44
高雄市 Kaohsiung City	100.00	100.25	98.78	99.06	99.91	101.08	102.70	104.15
臺灣省 Taiwan Prov.	100.00	100.06	98.62	99.46	100.88	103.39	102.87	104.64
宜蘭縣 Yilan C.	100.00	100.03	99.64	99.78	100.75	101.56	102.74	104.00
桃園縣 Taoyuan C.	100.00	99.54	98.77	99.03	100.30	101.59	103.56	105.48
新竹縣 Hsinchu C.	100.00	101.15	99.92	100.83	101.50	105.43	110.56	117.58
苗栗縣 Miaoli C.	100.00	99.18	99.79	99.01	100.00	100.08	101.35	102.06
彰化縣 Changhua C.	100.00	99.53	96.92	96.91	97.91	100.51	102.62	104.56
南投縣 Nantou C.	100.00	99.14	97.42	97.08	97.39	96.94	97.32	98.20
雲林縣 Yunlin C.	100.00	99.74	98.94	98.35	97.84	97.80	98.41	98.17
嘉義縣 Chiayi C.	100.00	99.43	97.41	97.20	97.81	99.34	100.41	101.23
屏東縣 Pingtung C.	100.00	99.61	98.74	98.31	98.83	100.06	100.67	101.11
臺東縣 Taitung C.	100.00	99.30	98.74	97.43	96.84	97.13	97.24	97.81
花蓮縣 Hualien C.	100.00	98.85	98.50	98.39	98.42	98.62	99.63	102.21
澎湖縣 Penghu C.	100.00	100.76	99.93	101.95	103.09	103.80	107.71	113.06
基隆市 Keelung City	100.00	100.37	99.46	99.74	100.38	101.44	102.25	103.48
新竹市 Hsinchu City	100.00	100.58	99.29	99.62	100.36	101.48	103.32	103.92
嘉義市 Chiayi City	100.00	100.92	100.21	100.76	100.87	101.15	101.48	101.77
福建省 Fuchien Prov.	—	—	—	—	—	—	—	—
金門縣 Kinmen C.	100.00	100.73	100.52	100.57	107.22	108.53	113.09	121.23
連江縣 Lienchiang C.	100.00	101.01	100.69	100.68	98.57	100.29	100.42	103.88

表36. 都市地價指數—2. 使用分區指數
TABLE 36. INDICES OF URBAN LAND PRICE - 2. USING DISTRICT INDEX

計算期：100年9月30日
基 期：97年3月31日

Count Period: 2011/9/30
Base Period: 2008/3/31

區 域 別	總指數	住宅區	商業區	工業區
Locality	General Index	Residential Index	Commercial Index	Industrial Index
總平均 Average	112.05	112.80	111.75	106.96
新北市 New Taipei City	126.08	128.33	125.78	114.10
臺北市 Taipei City	118.68	119.34	117.62	115.89
臺中市 Taichung City	104.74	105.30	103.82	102.40
臺南市 Tainan City	103.44	104.03	101.73	101.93
高雄市 Kaohsiung City	104.15	104.63	104.54	99.91
臺灣省 Taiwan Prov.	104.64	104.94	104.19	103.47
宜蘭縣 Yilan C.	104.00	103.77	102.73	108.18
桃園縣 Taoyuan C.	105.48	106.66	102.19	103.40
新竹縣 Hsinchu C.	117.58	115.77	127.99	104.74
苗栗縣 Miaoli C.	102.06	103.12	97.10	101.69
彰化縣 Changhua C.	104.56	104.64	102.51	107.72
南投縣 Nantou C.	98.20	99.13	95.48	96.89
雲林縣 Yunlin C.	98.17	99.68	94.46	95.50
嘉義縣 Chiayi C.	101.23	101.18	99.33	105.32
屏東縣 Pingtung C.	101.11	101.60	99.21	99.35
臺東縣 Taitung C.	97.81	98.31	93.92	102.26
花蓮縣 Hualien C.	102.21	102.42	102.80	97.87
澎湖縣 Penghu C.	113.06	116.92	106.66	100.78
基隆市 Keelung City	103.48	104.43	102.92	100.72
新竹市 Hsinchu City	103.92	103.65	104.50	104.71
嘉義市 Chiayi City	101.77	102.19	100.37	100.99
福建省 Fuchien Prov.	—	—	—	—
金門縣 Kinmen C.	121.23	122.29	116.91	121.19
連江縣 Lienchiang C.	103.88	104.14	103.22	—

資料來源：本部地政司。

Source: Dept. of Land Adm. of MOI.

表37. 警察機關受(處)理刑事案件

年(月)別 Year (Month)	發生件數(包括補報數)(件) Offenses Known to the Police (Cases)				破獲件數(包括 Offenses Cleared	
	合計 Total	竊盜 Larceny	暴力 犯罪 Violent Crime	其他 刑案 Others	合計 Total	竊盜 Larceny
九十一年 2002	503,389	340,536	14,895	147,958	297,816	179,164
九十二年 2003	494,755	330,655	12,966	151,134	290,962	178,280
九十三年 2004	522,305	330,320	12,706	179,279	313,848	179,270
九十四年 2005	555,109	328,154	14,301	212,654	346,677	187,938
九十五年 2006	512,788	281,561	12,226	219,001	342,329	164,557
九十六年 2007	491,815	241,091	9,534	241,190	367,001	150,108
九十七年 2008	453,439	209,351	8,117	235,971	350,497	133,823
九十八年 2009	386,075	155,151	6,764	224,160	311,648	102,224
九十九年 2010	371,934	142,774	5,312	223,848	296,500	92,076
十二月 Dec.	27,543	10,212	346	16,985	18,901	4,514
一〇〇年 2011	349,205	116,913	4,141	228,151	277,770	78,051
一月 Jan.	33,477	12,735	395	20,347	28,913	11,018
二月 Feb.	28,969	10,927	296	17,746	25,659	9,425
三月 Mar.	30,572	9,756	379	20,437	23,317	5,589
四月 Apr.	28,203	9,839	369	17,995	21,546	6,191
五月 May	29,437	9,859	429	19,149	22,911	6,173
六月 June	27,278	9,559	320	17,399	20,948	5,854
七月 July	31,637	9,683	343	21,611	24,794	6,370
八月 Aug.	31,541	9,632	381	21,528	25,060	6,326
九月 Sept.	27,963	9,218	322	18,423	22,144	6,129
十月 Oct.	27,935	9,330	374	18,231	22,407	6,146
十一月 Nov.	27,289	8,616	269	18,404	21,595	5,288
十二月 Dec.	24,904	7,759	264	16,881	18,476	3,542
較上月增減(%) VS. with Last Month	-8.74	-9.95	-1.86	-8.28	-14.44	-33.02
較上年同月增減(%) VS. with Last Year	-9.58	-24.02	-23.70	-0.61	-2.25	-21.53

資料來源：本部警政署。
說明：竊盜包括重大、普通、汽車、機車竊盜。

TABLE 37. OFFENSES HANDLED BY POLICE ORGANIZATIONS

破積案(件) (Cases)		嫌疑犯人數(人) Offenders (Persons)				刑案 發生率 (件/十萬人) Crime Rate (Cases/ 100,000P.)	犯人口率 (人/十萬人) Offender Rate (Persons/ 100,000P.)	破獲率 (%) Clearance Rate
暴力 犯罪 Violent Crime	其他 刑案 Others	合計 Total	竊盜 Larceny	暴力 犯罪 Violent Crime	其他 刑案 Others			
10,145	108,507	185,751	40,721	9,488	135,542	2,240.95	826.91	59.16
9,277	103,405	158,687	34,786	8,580	115,321	2,192.80	703.32	58.81
7,924	126,654	176,975	35,031	7,441	134,503	2,306.30	781.46	60.09
8,477	150,262	207,425	39,374	7,508	160,543	2,442.21	912.57	62.45
7,902	169,870	229,193	39,927	7,978	181,288	2,246.76	1,004.20	66.76
7,154	209,739	265,860	42,053	7,529	216,278	2,146.03	1,160.08	74.62
6,493	210,181	271,186	42,364	6,843	221,979	1,971.67	1,179.19	77.30
5,726	203,698	261,973	35,585	6,139	220,249	1,672.88	1,135.14	80.72
4,684	199,740	269,340	37,554	5,365	226,421	1,607.25	1,163.91	79.72
280	14,107	18,352	2,194	369	15,789	118.93	79.24	68.62
3,938	195,781	262,210	37,035	4,927	220,248	1,505.61	1,130.53	79.54
326	17,569	24,909	4,557	365	19,987	144.53	107.54	86.37
281	15,953	23,401	4,744	363	18,294	125.06	101.02	88.57
335	17,393	22,294	2,502	420	19,372	131.97	96.24	76.27
359	14,996	20,428	3,037	429	16,962	121.73	88.17	76.40
402	16,336	21,705	3,070	483	18,152	127.03	93.67	77.83
308	14,786	19,373	2,726	402	16,245	117.69	83.59	76.79
350	18,074	23,736	3,077	450	20,209	136.46	102.38	78.37
387	18,347	24,323	3,074	483	20,766	136.01	104.88	79.45
287	15,728	21,010	2,910	343	17,757	120.55	90.58	79.19
351	15,910	21,187	2,839	461	17,887	120.40	91.32	80.21
311	15,996	21,075	2,728	396	17,951	117.57	90.80	79.13
241	14,693	18,769	1,771	332	16,666	107.25	80.83	74.19
-22.51	-8.15	-10.94	-35.08	-16.16	-7.16	-10.32	-9.97	-4.95
-13.93	4.15	2.27	-19.28	-10.03	5.55	-11.67	1.59	5.57

Source : National Police Agency, MOI.
Note : Theft includes Larceny, Serious, Motor Vehicle and Motorcycle Theft.

表38. 警察機關受(處)理暴力犯罪

年 (月) 別 Year (Month)	發生件數(包括補報數) (件) Offenses Known to the Police (Cases)						破獲件數 Offenses	
	合計 Total	重大恐 嚇取財 /Extortion	擄人 勒贖 Kidnap- ping for Ransom	強盜 搶奪 Robbery & Forceful Taking	重傷害及 故意殺人 Mayhem & Murder	強制 性交 Rape	合計 Total	重大恐 嚇取財 /Extortion
九十一年 2002	14,895	35	83	11,250	1,238	2,289	10,145	26
九十二年 2003	12,966	45	73	9,236	1,167	2,445	9,277	33
九十三年 2004	12,706	23	80	9,525	977	2,101	7,924	19
九十四年 2005	14,301	31	65	11,022	948	2,235	8,477	23
九十五年 2006	12,226	24	64	8,911	967	2,260	7,902	12
九十六年 2007	9,534	24	38	6,059	926	2,487	7,154	28
九十七年 2008	8,117	10	29	4,925	834	2,319	6,493	7
九十八年 2009	6,764	5	18	3,799	869	2,073	5,726	4
九十九年 2010	5,312	9	19	2,557	768	1,959	4,684	8
十二月 Dec.	346	1	3	141	53	148	280	1
一〇〇年 2011	4,141	5	9	1,658	711	1,758	3,938	6
一月 Jan.	395	1	—	198	57	139	326	1
二月 Feb.	296	1	1	131	59	104	281	1
三月 Mar.	379	—	—	167	53	159	335	—
四月 Apr.	369	—	3	155	62	149	359	—
五月 May	429	1	—	132	64	232	402	1
六月 June	320	—	—	119	52	149	308	—
七月 July	343	—	—	120	71	152	350	—
八月 Aug.	381	—	1	151	67	162	387	—
九月 Sept.	322	1	—	120	54	147	287	1
十月 Oct.	374	1	2	148	70	153	351	2
十一月 Nov.	269	—	—	115	44	110	311	—
十二月 Dec.	264	—	2	102	58	102	241	—
較上月增減(%) VS. with Last Month	-1.86	—	—	-11.30	31.82	-7.27	-22.51	—
較上年同月增減(%) VS. with Last Year	-23.70	-100.00	-33.33	-27.66	9.43	-31.08	-13.93	-100.00

資料來源：本部警政署。

說明：強制性交包括強制性交(單一嫌疑犯)、共同強制性交(嫌疑犯二人以上)及對幼性交。

TABLE 38. VIOLENT CRIME HANDLED BY POLICE ORGANIZATIONS

(包括破積案) (件) Cleared (Cases)				嫌疑犯人數 (人) Offenders (Persons)					
擄人 勒贖 Kidnap- ping for Ransom	強盜 搶奪 Robbery & Forceful Taking	重傷害及 故意殺人 Mayhem & Murder	強制 性交 Rape	合計 Total	恐嚇 取財 /Extortion	擄人 勒贖 Kidnap- ping for Ransom	強盜 搶奪 Robbery & Forceful Taking	重傷害及 故意殺人 Mayhem & Murder	強制 性交 Rape
73	6,796	1,135	2,115	9,488	35	210	5,183	1,933	2,127
72	5,739	1,099	2,334	8,580	28	217	4,088	1,936	2,311
76	4,935	907	1,987	7,441	30	238	3,555	1,662	1,956
66	5,515	889	1,984	7,508	45	226	3,767	1,525	1,945
61	4,791	919	2,119	7,978	22	240	3,731	1,802	2,183
40	3,794	890	2,402	7,529	38	176	3,305	1,605	2,405
29	3,373	819	2,265	6,843	8	97	2,995	1,421	2,322
18	2,856	850	1,998	6,139	11	82	2,486	1,504	2,056
18	2,026	764	1,868	5,365	6	74	1,911	1,452	1,922
2	116	52	109	369	1	7	141	105	115
11	1,440	708	1,773	4,927	14	58	1,552	1,465	1,838
1	148	52	124	365	—	11	145	82	127
1	123	64	92	363	—	3	137	128	95
—	130	56	149	420	—	—	132	127	161
1	137	62	159	429	—	5	141	116	167
2	127	64	208	483	6	17	135	112	213
—	108	50	150	402	—	—	117	125	160
—	101	75	174	450	—	—	108	158	184
2	142	64	179	483	—	7	148	147	181
—	84	55	147	343	—	—	97	95	151
2	133	68	146	461	8	6	146	155	146
—	132	42	137	396	—	—	152	102	142
2	75	56	108	332	—	9	94	118	111
—	-43.18	33.33	-21.17	-16.16	—	—	-38.16	15.69	-21.83
0.00	-35.34	7.69	-0.92	-10.03	-100.00	28.57	-33.33	12.38	-3.48

Source : National Police Agency, MOI.

Note : Rape includes Joint Rape and Child Rape.

表39. 警察機關查獲少年嫌疑犯人數

TABLE 39. JUVENILE OFFENDERS HANDLED BY POLICE ORGANIZATIONS

單位：人

Unit: Persons

年 (月) 別 Year (Month)	總計 (12-18歲 未滿) Grand Total	竊盜 Larceny	暴	
			合計 Total	重大恐嚇取財 Serious Intimidation /Extortion
九十一年 2002	15,659	7,769	1,394	1
九十二年 2003	12,331	6,498	1,129	—
九十三年 2004	10,540	4,859	1,092	3
九十四年 2005	9,620	4,566	895	4
九十五年 2006	10,384	4,689	1,155	1
九十六年 2007	10,881	4,285	872	2
九十七年 2008	11,283	3,940	845	1
九十八年 2009	10,762	3,882	829	—
九十九年 2010	11,102	4,086	700	—
十二月 Dec.	756	208	56	—
一〇〇年 2011	13,224	4,091	745	—
一月 Jan.	1,029	421	46	—
二月 Feb.	1,090	515	41	—
三月 Mar.	1,053	262	76	—
四月 Apr.	1,179	360	72	—
五月 May	1,259	341	89	—
六月 June	957	277	56	—
七月 July	1,410	413	67	—
八月 Aug.	1,371	317	92	—
九月 Sept.	968	351	35	—
十月 Oct.	1,038	322	51	—
十一月 Nov.	980	312	58	—
十二月 Dec.	890	200	62	—
較上月增減(%) VS. with Last Month	-9.18	-35.90	6.90	—
較上年同月增減(%) VS. with Last Year	17.72	-3.85	10.71	—

力 犯 罪 Violent Crime				其他犯罪 Others	少年嫌疑犯 占總嫌疑犯 比率 (%) Juvenile Offenders to the All
擄人勒贖 Kidnapping for Ransom	強盜搶奪 Robbery & Forceful Taking	重傷害及 故意殺人 Mayhem & Murder	強制性交 Rape		
6	756	297	334	6,496	8.43
16	480	239	394	4,704	7.77
15	432	285	357	4,589	5.96
2	373	234	282	4,159	4.64
15	449	312	378	4,540	4.53
16	286	226	342	5,724	4.09
1	274	171	398	6,498	4.16
8	255	192	374	6,051	4.11
3	158	177	362	6,316	4.12
十二月 Dec.	2	13	16	492	4.12
一〇〇年 2011	1	110	267	8,388	5.04
一月 Jan.	—	8	10	562	4.13
二月 Feb.	—	11	16	534	4.66
三月 Mar.	—	7	24	715	4.72
四月 Apr.	—	11	24	747	5.77
五月 May	—	7	30	829	5.80
六月 June	—	6	16	624	4.94
七月 July	—	7	23	930	5.94
八月 Aug.	—	16	44	962	5.64
九月 Sept.	—	6	7	582	4.61
十月 Oct.	—	15	16	665	4.90
十一月 Nov.	—	12	21	610	4.65
十二月 Dec.	1	4	36	628	4.74
較上月增減(%) VS. with Last Month	—	-66.67	71.43	2.95	0.09
較上年同月增減(%) VS. with Last Year	-50.00	-69.23	125.00	27.64	0.62

資料來源：本部警政署。
說明：竊盜包括重大、普通、汽車、機車竊盜；強制性交包括強制性交(單一嫌疑犯)、共同強制性交(二人以上嫌疑犯)及對幼性交。

Source: National Police Agency, MOI.
Note: Theft includes Larceny, Serious, Motor Vehicle and Motorcycle Theft; Rape includes Joint Rape and Child Rape.

表40. 警察機關檢肅毒品統計

年 (月) 別 Year (Month)	違反毒品危害防制條例 Violation of the Narcotics Endangerment Prevention Act		毒品數量 (公斤)				
	發生 件數 Offenses (Cases)	嫌疑犯 人數 Offenders (Persons)	合計 Total	第一級毒品			
				小計 Subtotal	海洛因 Heroin	嗎啡 Morphine	鴉片 Opium
九十一年 2002	25,612	30,643	779.88	442.65	438.28	0.06	0.00
九十二年 2003	25,480	28,921	2,253.23	255.04	254.81	0.04	—
九十三年 2004	37,347	40,136	3,852.61	360.12	358.88	0.07	0.00
九十四年 2005	49,452	51,376	8,926.53	228.45	228.20	0.11	0.00
九十五年 2006	45,405	47,257	2,480.21	247.46	246.46	0.02	0.00
九十六年 2007	52,835	53,681	4,997.38	154.76	153.05	0.02	0.01
九十七年 2008	52,457	52,762	7,003.47	127.85	127.83	0.01	0.00
九十八年 2009	44,913	47,400	12,131.88	91.57	90.73	0.82	0.00
九十九年 2010	48,318	51,078	5,346.79	59.53	58.48	0.01	0.00
十二月 Dec.	2,849	2,996	257.04	1.66	1.66	—	—
一〇〇年 2011	46,408	49,212	3,963.52	44.05	43.97	0.06	0.01
一月 Jan.	4,171	4,488	194.24	5.64	5.64	0.00	—
二月 Feb.	3,167	3,318	315.63	1.53	1.53	—	0.00
三月 Mar.	4,244	4,518	243.25	4.35	4.35	0.00	—
四月 Apr.	3,657	3,971	123.21	3.77	3.77	0.00	—
五月 May	3,945	4,115	534.86	2.76	2.72	0.04	0.00
六月 June	3,229	3,384	479.32	1.40	1.40	—	—
七月 July	5,487	5,730	606.97	5.26	5.26	0.00	—
八月 Aug.	5,263	5,635	242.39	5.67	5.67	0.00	0.00
九月 Sept.	3,359	3,560	95.44	2.30	2.30	0.00	—
十月 Oct.	3,558	3,789	779.33	3.98	3.97	0.01	—
十一月 Nov.	3,736	3,932	61.64	3.21	3.20	0.00	0.00
十二月 Dec.	2,592	2,772	287.23	4.19	4.18	0.00	0.01
較上月增減(%) VS. with Last Month	-30.62	-29.50	365.98	30.68	30.42	-94.54	—
較上年同月增減(%) VS. with Last Year	-9.02	-7.48	11.75	152.11	151.43	—	—

資料來源：本部警政署。

說明：1. 91年起，第三級毒品增列K他命。
2. 98年起，第三、四級毒品犯罪方法別新增「持有」。

TABLE 40. OFFENSES OF NARCOTIC DRUGS

1st Class 古柯鹼 及其他 Cocain & Others	Narcotic Drugs (Kilogram)							第四級 4th Class	其他 (種子等) Others
	第二級毒品 2nd Class					第三級 (低含量可 待因、FM2 、K他命等) 3rd Class			
	小計 Subtotal	罌粟 Opium Poppy	大麻 Marijuana	安非他命 Amphetamin	其他 Others				
4.31	288.16	0.00	6.30	217.92	63.94	39.98	—	9.08	
0.19	1,568.61	0.03	84.26	1,097.31	387.01	429.49	—	0.10	
1.16	3,261.55	—	24.78	3,006.17	230.61	230.56	—	0.37	
0.14	2,165.71	0.00	39.65	2,009.94	116.11	5,591.54	940.19	0.64	
0.98	649.72	—	44.37	504.90	100.45	857.26	669.12	56.65	
1.69	261.00	—	29.34	197.46	34.20	1,829.87	828.66	1,923.09	
0.01	2,559.76	—	18.67	2,528.00	13.09	2,187.64	2,128.13	0.09	
0.02	1,744.95	—	304.77	1,311.45	128.72	9,426.37	864.52	4.48	
1.04	894.51	0.00	35.56	837.64	21.31	2,379.32	2,012.29	1.15	
0.00	38.70	—	0.71	29.90	8.09	194.24	22.43	—	
0.01	653.62	—	9.16	581.91	62.56	2,651.08	614.58	0.20	
—	68.70	—	0.08	67.84	0.78	42.99	76.91	0.01	
—	157.22	—	0.08	156.46	0.68	76.63	80.25	—	
0.00	135.20	—	0.06	133.99	1.14	36.86	66.85	—	
0.00	21.89	—	7.27	13.60	1.01	46.33	51.22	—	
—	24.51	—	0.29	16.47	7.75	450.47	57.13	—	
—	45.33	—	0.04	8.15	37.14	412.56	20.04	—	
—	18.48	—	1.00	14.53	2.94	544.71	38.52	—	
0.00	59.65	—	0.05	58.20	1.40	71.96	105.10	0.00	
0.00	5.41	—	0.08	4.49	0.84	35.01	52.72	—	
0.00	76.29	—	0.04	73.61	2.63	689.60	9.27	0.19	
—	26.88	—	0.14	22.93	3.81	31.56	0.00	—	
0.01	14.09	—	0.02	11.63	2.44	212.40	56.55	—	
—	-47.59	—	-88.82	-49.29	-35.81	573.07	—	—	
787.50	-63.61	—	-97.80	-61.11	-69.83	9.35	152.16	—	

Source : National Police Agency, MOI.

Note : 1. The figures of 3rd class include ketamine since 2002.
2. The criminal methods of the 3rd and 4th class narcotic drugs include "Possession" since 2009.

表41. 警察機關查獲槍砲、彈藥、刀械數量

TABLE 41. ILLEGAL FIREARMS, AMMUNITION AND KNIVES CAPTURED BY POLICE ORGANIZATIONS

年 (月) 別 Year (Month)	槍 枝 (枝) Firearms				
	合計 Total	制式槍枝 Standard Guns		土製槍枝 Self-made Guns	其他槍枝 Other Guns
		中共槍枝 PRC-made Guns			
九十一年 2002	1,963	883	8	970	110
九十二年 2003	2,643	1,210	7	1,363	70
九十三年 2004	4,276	1,406	15	2,672	198
九十四年 2005	3,394	955	5	2,363	76
九十五年 2006	2,788	870	1	1,819	99
九十六年 2007	2,295	678	3	1,449	168
九十七年 2008	1,829	609	4	1,183	37
九十八年 2009	1,666	693	—	952	21
九十九年 2010	1,504	525	4	967	12
十二月 Dec.	69	16	—	52	1
一〇〇年 2011	1,642	479	4	1,126	37
一月 Jan.	243	88	—	153	2
二月 Feb.	188	48	—	135	5
三月 Mar.	101	19	—	79	3
四月 Apr.	112	42	—	70	—
五月 May	128	26	—	99	3
六月 June	104	26	—	74	4
七月 July	120	41	3	77	2
八月 Aug.	140	38	1	97	5
九月 Sept.	154	35	—	116	3
十月 Oct.	110	32	—	72	6
十一月 Nov.	136	49	—	86	1
十二月 Dec.	106	35	—	68	3
較上月增減(%) VS. with Last Month	-22.06	-28.57	—	-20.93	200.00
較上年同月增減(%) VS. with Last Year	53.62	118.75	—	30.77	200.00

資料來源：本部警政署。

合計 Total	彈 類 (顆) Ammunition				刀械 (把) Knives
	子彈 Cartridges & Bullets	手榴彈 Grenades	土製炸彈 Self-made Bombs	其他彈類 Others	
24,664	17,914	12	88	6,650	1,531
31,239	22,253	17	80	8,889	560
65,208	17,136	20	165	47,887	1,155
28,862	10,628	18	188	18,028	697
27,984	6,995	17	330	20,642	641
33,498	24,117	11	60	9,310	330
14,867	9,299	8	42	5,518	252
42,215	32,088	3	50	10,074	224
30,822	25,167	5	95	5,555	209
542	203	—	—	339	22
13,860	5,131	9	79	8,641	231
1,703	870	1	37	795	19
1,840	840	1	10	989	37
594	216	—	21	357	14
888	364	5	—	519	28
599	353	—	4	242	14
760	390	2	2	366	12
1,397	676	—	—	721	17
1,444	347	—	1	1,096	22
1,529	273	—	—	1,256	20
946	256	—	—	690	12
792	298	—	3	491	7
1,368	248	—	1	1,119	29
72.73	-16.78	—	-66.67	127.90	314.29
152.40	22.17	—	—	230.09	31.82

Source : National Police Agency, MOI.

表42. 警察機關處理違反社會秩序維護法案件

年 (月) 別 Year (Month)	總計 Grand Total		妨害安寧秩序 Disturbance of the Peace	
	件數 Cases	人數 Persons	件數 Cases	人數 Persons
九十一年 2002	8,734	11,852	3,439	3,725
九十二年 2003	8,684	11,705	3,975	4,460
九十三年 2004	8,303	11,046	3,727	4,172
九十四年 2005	8,654	12,382	4,034	4,559
九十五年 2006	10,632	14,805	4,899	5,169
九十六年 2007	10,014	14,605	4,416	4,579
九十七年 2008	10,966	14,902	4,545	4,736
九十八年 2009	8,257	11,880	3,467	3,684
九十九年 2010	7,325	11,178	3,552	3,741
十二月 Dec.	322	428	134	137
一〇〇年 2011	4,982	8,800	2,553	2,731
一月 Jan.	264	843	52	91
二月 Feb.	263	910	54	87
三月 Mar.	301	736	65	76
四月 Apr.	231	457	61	74
五月 May	242	447	87	90
六月 June	179	372	47	47
七月 July	806	981	664	667
八月 Aug.	957	1,112	803	821
九月 Sept.	727	1,000	444	454
十月 Oct.	344	673	135	160
十一月 Nov.	328	612	70	79
十二月 Dec.	340	657	71	85
較上月增減(%) VS. with Last Month	3.66	7.35	1.43	7.59
較上年同月增減(%) VS. with Last Year	5.59	53.50	-47.01	-37.96

資料來源：本部警政署。

TABLE 42. VIOLATION OF THE LAW FOR MAINTAINING SOCIAL ORDER

妨害善良風俗 Violation of Moral Order		妨害公務 Interference with Legal Activities		妨害他人身體及財產 Interference with Other's Body or Property	
件數 Cases	人數 Persons	件數 Cases	人數 Persons	件數 Cases	人數 Persons
5,132	7,952	12	13	151	162
4,459	6,973	25	32	225	240
4,394	6,696	17	10	165	168
4,529	7,701	8	8	83	114
5,630	9,491	26	36	77	109
5,527	9,910	9	13	62	103
6,354	10,065	21	22	46	79
4,720	8,105	23	23	47	68
3,639	7,264	37	39	97	134
181	284	—	—	7	7
2,304	5,851	36	69	89	149
206	741	1	1	5	10
204	818	2	2	3	3
214	615	12	26	10	19
164	366	2	2	4	15
147	338	5	15	3	4
126	313	2	2	4	10
133	291	1	1	8	22
143	278	3	5	8	8
273	532	3	7	7	7
195	497	2	2	12	14
243	513	1	1	14	19
256	549	2	5	11	18
5.35	7.02	100.00	400.00	-21.43	-5.26
41.44	93.31	—	—	57.14	157.14

Source : National Police Agency, MOI.

表43. 機動車輛數、道路交通事故原因及損傷

TABLE 43. REGISTERED MOTOR VEHICLES AND ROAD TRAFFIC ACCIDENTS

年 (月) 別 Year (Month)	機動車輛數 (輛)(年、月底) Registered Motor Vehicles			道 路			
	合 計 Total	汽 車 (不含軍車) Automobiles	機 車 Motorcycles	肇 事 總件數 (Total Cases)	肇事率 (件/萬輛) Rate (Cases/ 10,000V.)	A1 Fatal	
						件 數 Cases	死 亡 (人) Deaths
九十一年 2002	17,906,957	5,923,200	11,983,757	86,259	48.77	2,725	2,861
九十二年 2003	18,500,658	6,133,794	12,366,864	120,223	66.04	2,572	2,718
九十三年 2004	19,183,136	6,389,186	12,793,950	137,221	72.83	2,502	2,634
九十四年 2005	19,862,807	6,667,542	13,195,265	155,814	79.81	2,767	2,894
九十五年 2006	20,307,197	6,750,169	13,557,028	160,897	80.11	2,999	3,140
九十六年 2007	20,711,754	6,768,281	13,943,473	163,971	79.95	2,463	2,573
九十七年 2008	21,092,358	6,726,916	14,365,442	170,127	81.39	2,150	2,224
九十八年 2009	21,374,175	6,769,845	14,604,330	184,749	87.01	2,016	2,092
九十九年 2010	21,721,447	6,876,515	14,844,932	219,651	101.94	1,973	2,047
十二月 Dec.	21,721,447	6,876,515	14,844,932	20,471	9.43	188	195
一〇〇年 2011	22,226,684	7,053,082	15,173,602	227,260	103.42	2,037	2,117
一 月 Jan.	21,771,805	6,910,806	14,860,999	18,327	8.43	179	183
二 月 Feb.	21,796,838	6,915,550	14,881,288	15,251	7.00	140	145
三 月 Mar.	21,844,934	6,929,339	14,915,595	17,940	8.22	157	164
四 月 Apr.	21,874,617	6,939,723	14,934,894	18,351	8.39	175	187
五 月 May	21,909,693	6,946,885	14,962,808	19,212	8.78	152	156
六 月 June	21,962,344	6,963,371	14,998,973	19,360	8.83	160	164
七 月 July	22,030,389	6,985,581	15,044,808	19,417	8.83	159	166
八 月 Aug.	22,068,440	6,991,046	15,077,394	18,944	8.59	173	176
九 月 Sept.	22,142,021	7,007,601	15,134,420	18,774	8.49	176	185
十 月 Oct.	22,176,566	7,021,024	15,155,542	19,994	9.02	172	178
十一月 Nov.	22,205,436	7,037,415	15,168,021	20,141	9.08	208	219
十二月 Dec.	22,226,684	7,053,082	15,173,602	21,549	9.70	186	194
較上月增減(%) VS. with Last Month	0.10	0.22	0.04	6.99	0.62	-10.58	-11.42
較上年同月增減(%) VS. with Last Year	2.33	2.57	2.21	5.27	0.27	-1.06	-0.51

資料來源：本部警政署。
說 明：A1類係指造成當場或24小時內死亡之事故；A2類指造成人員受傷或超過24小時死亡之事故。

交 通 事 故 Cases of Road Traffic Accidents								
類 Cases	A2 類 Injured-only Cases		肇 事 原 因 (件) (A1類) Causes of Traffic Accidents (Cases) (Fatal Cases)					
	受 傷 (人) Injuries	件 數 Cases	受 傷 (人) Injuries	汽(機、慢) 車駕駛人 Drivers	機 件 Machines	行 人 (或乘客) Passer-by	交通管制 (設施) Equipment	其 他 Others
	1,284	83,534	108,310	2,636	26	57	2	4
	1,262	117,651	155,041	2,474	19	77	2	-
	1,248	134,719	177,860	2,378	20	102	-	2
	1,383	153,047	201,704	2,655	10	98	2	2
	1,301	157,898	209,875	2,891	7	93	4	4
	1,006	161,508	215,921	2,368	13	79	3	-
	983	167,977	226,440	2,077	16	54	2	1
	893	182,733	246,101	1,928	13	72	-	3
	774	217,678	292,990	1,896	14	63	-	-
	77	20,283	27,541	178	-	10	-	-
	858	225,223	300,688	1,941	11	79	3	3
	63	18,148	23,504	174	-	5	-	-
	59	15,111	20,107	136	-	4	-	-
	60	17,783	23,702	146	-	10	1	-
	89	18,176	24,528	168	-	6	1	-
	61	19,060	25,570	145	3	4	-	-
	91	19,200	25,957	151	-	9	-	-
	67	19,258	25,842	154	1	3	-	1
	67	18,771	25,129	169	1	2	-	1
	88	18,598	24,866	171	1	3	-	1
	73	19,822	26,651	165	-	7	-	-
	80	19,933	26,576	190	1	16	1	-
	60	21,363	28,256	172	4	10	-	-
	-25.00	7.17	6.32	-9.47	300.00	-37.50	-100.00	-
	-22.08	5.32	2.60	-3.37	-	0.00	-	-

Source : National Police Agency, MOI.

Note : A1 refers to fatal cases on the moment or within 24 hours; A2 refers to injured cases or fatal cases over 24 hours.

表44. 道路交通事故按車種及道路類別分

單位：件

年 (月) 別 Year (Month)	A1類(當場及24小時內死亡)事故按車種別							
	合計 Total	大貨車 Semi-Truck	小貨車 Small Truck	大客車 Bus	營業 小客車 Business Small Passenger Vehicle	自用 小客車 Private Small Passenger Vehicle	特種車 Specially Const- ructed Vehicle	機車 Motor- Cycle
九十一年 2002	2,725	341	282	74	23	841	3	907
九十二年 2003	2,572	263	283	50	24	799	9	871
九十三年 2004	2,502	298	250	60	24	756	7	807
九十四年 2005	2,767	303	305	49	24	869	3	944
九十五年 2006	2,999	298	295	43	28	861	4	1,213
九十六年 2007	2,463	230	276	48	20	662	5	1,019
九十七年 2008	2,150	199	211	40	15	579	3	949
九十八年 2009	2,016	164	219	37	28	515	4	882
九十九年 2010	1,973	209	191	26	25	489	6	896
十二月 Dec.	188	22	17	2	2	46	—	84
一〇〇年 2011	2,037	187	201	22	35	474	5	956
一月 Jan.	179	21	17	1	6	39	1	80
二月 Feb.	140	12	10	2	1	30	—	78
三月 Mar.	157	15	12	1	3	45	—	64
四月 Apr.	175	16	18	1	5	42	—	81
五月 May	152	17	13	3	—	40	1	67
六月 June	160	9	16	2	2	44	—	73
七月 July	159	13	23	1	1	35	—	79
八月 Aug.	173	18	17	3	2	43	—	78
九月 Sept.	176	8	18	2	3	40	—	98
十月 Oct.	172	14	16	1	5	30	—	91
十一月 Nov.	208	19	21	2	4	41	2	91
十二月 Dec.	186	25	20	3	3	45	1	76
較上月增減(%) VS. with Last Month	-10.58	31.58	-4.76	50.00	-25.00	9.76	-50.00	-16.48
較上年同月增減(%) VS. with Last Year	-1.06	13.64	17.65	50.00	50.00	-2.17	—	-9.52

資料來源：本部警政署。

TABLE 44. ROAD TRAFFIC ACCIDENTS BY TYPES OF VEHICLE AND ROAD

Unit : Cases

By Vehicle		A1類(當場及24小時內死亡)事故按道路類別								By Road	
自行車 Bicycle	其他 Others	合計 Total	國道 National Highway	省道 Provincial Highway	縣鄉道 County Highway & District Road	市區道路 Urban Road	村里道 Road of Villages	專用道 Exclusive Highway	其他 Others		
—	254	2,725	58	624	616	834	528	24	41		
—	273	2,572	89	540	707	712	442	22	60		
—	300	2,502	107	577	602	715	417	29	55		
—	270	2,767	117	620	637	761	543	28	61		
—	257	2,999	111	612	685	826	655	25	85		
—	203	2,463	100	495	544	702	533	23	66		
—	154	2,150	88	399	537	593	469	10	54		
—	167	2,016	64	393	460	588	450	5	56		
—	131	1,973	67	366	433	592	445	14	56		
—	15	188	1	14	42	70	54	1	6		
44	113	2,037	61	297	312	940	376	7	44		
4	10	179	5	33	37	69	31	—	4		
—	7	140	4	13	25	71	24	1	2		
6	11	157	3	27	21	73	30	—	3		
2	10	175	7	30	15	87	31	1	4		
5	6	152	6	16	20	69	35	1	5		
4	10	160	6	26	29	69	28	—	2		
1	6	159	4	17	25	74	34	—	5		
8	4	173	2	34	21	80	32	—	4		
3	4	176	6	18	34	84	32	—	2		
7	8	172	4	32	22	80	27	1	6		
3	25	208	5	35	35	96	33	3	1		
1	12	186	9	16	28	88	39	—	6		
-66.67	-52.00	-10.58	80.00	-54.29	-20.00	-8.33	18.18	-100.00	500.00		
—	-20.00	-1.06	800.00	14.29	-33.33	25.71	-27.78	-100.00	0.00		

Source : National Police Agency, MOI.

表45. 警察機關處理集會遊行發生數

單位：件

年 (月) 別 Year (Month)	總件數 Total Cases	類 別 By Classification			是否申請 By Applications		
		室 外 Outdoor		室內集會 Indoor Assembly	申 請 Applied		未申請 Not Applied
		集會 Assembly	遊行 Parade		准 Allowed	不 准 Not Allowed	
九十一年 2002	5,856	4,254	1,368	234	5,166	10	680
九十二年 2003	1,448	1,159	180	109	774	9	665
九十三年 2004	5,464	3,947	1,351	166	4,823	13	628
九十四年 2005	6,812	4,548	2,098	166	6,284	17	511
九十五年 2006	4,407	3,239	970	198	3,898	9	500
九十六年 2007	2,997	2,337	568	92	2,613	17	367
九十七年 2008	3,636	2,110	1,427	99	3,194	11	431
九十八年 2009	6,305	4,117	2,088	100	5,579	15	711
九十九年 2010	9,267	7,173	2,094	—	8,568	12	687
十二月 Dec.	214	173	41	—	160	—	54
一〇〇年 2011	5,282	4,273	1,009	—	4,386	8	888
一月 Jan.	170	151	19	—	119	—	51
二月 Feb.	134	115	19	—	89	—	45
三月 Mar.	201	143	58	—	152	—	49
四月 Apr.	186	158	28	—	108	2	76
五月 May	171	139	32	—	94	1	76
六月 June	171	143	28	—	100	1	70
七月 July	227	192	35	—	157	—	70
八月 Aug.	245	199	46	—	151	—	94
九月 Sept.	298	251	47	—	224	—	74
十月 Oct.	555	487	68	—	460	1	94
十一月 Nov.	891	785	106	—	793	1	97
十二月 Dec.	2,033	1,510	523	—	1,939	2	92
較上月增減(%) VS. with Last Month	128.17	92.36	393.40	—	144.51	100.00	-5.15
較上年同月增減(%) VS. with Last Year	850.00	772.83	1,175.61	—	1,111.88	—	70.37

資料來源：本部警政署。
說 明：99年起本表不含無需申請許可之室內集會。

TABLE 45. ASSEMBLY AND PARADE HANDLED BY POLICE ORGANIZATIONS

Unit : Cases

活 動 性 質 By Rally					使用警力 (人 次) Times of Policemen (Person-times)
政治性 Political	社會性 Societal	經濟性 Economic	涉外性 For National Interests	其他 Others	
4,867	862	87	7	33	236,764
653	673	80	4	38	98,474
4,739	622	67	3	33	371,600
5,929	719	106	6	52	306,977
3,557	599	112	4	135	309,047
2,398	451	94	15	39	184,482
2,946	534	98	16	42	289,336
5,540	627	96	10	32	348,921
8,358	669	103	9	128	372,841
110	59	10	1	34	12,007
4,236	647	149	13	237	281,333
85	66	8	—	11	9,812
97	23	3	—	11	8,621
148	42	2	2	7	9,197
100	60	9	1	16	10,044
85	52	13	—	21	11,720
93	44	4	—	30	6,974
150	51	3	2	21	10,461
138	66	5	1	35	12,564
221	52	6	2	17	15,116
439	65	31	3	17	34,046
784	59	31	1	16	55,432
1,896	67	34	1	35	97,346
141.84	13.56	9.68	0.00	118.75	75.61
1,623.64	13.56	240.00	0.00	2.94	710.74

Source : National Police Agency, MOI.

Note : The figures after 2010 excluded "Indoor Assembly" which needs not to be applied for permission.

表46. 警察機關處理經濟案件

年(月)別 Year (Month)	總計 Grand Total		違反金融(5) Counterfeit Currency, Unlawful Money Lending, Illegal Debt Collection & Financial Transaction	
	件數 Cases	金額(千元) Amount (\$1,000)	件數 Cases	金額(千元) Amount (\$1,000)
九十一年 2002	11,377	12,443,906	1,279	674,811
九十二年 2003	10,582	16,769,585	1,259	1,741,247
九十三年 2004	6,841	11,408,613	1,073	1,258,757
九十四年 2005	7,509	13,595,054	1,084	1,580,417
九十五年 2006	9,826	35,149,358	2,248	2,459,254
九十六年 2007	11,446	42,191,256	2,709	1,923,043
九十七年 2008	10,966	25,159,510	2,912	5,147,536
九十八年 2009	11,159	21,983,033	3,342	9,789,993
九十九年 2010	10,321	32,510,487	3,199	19,170,916
十二月 Dec.	1,279	2,621,759	239	1,415,887
一〇〇年 2011	10,607	22,010,956	3,022	4,920,691
一月 Jan.	581	1,134,452	128	103,612
二月 Feb.	722	703,881	339	317,618
三月 Mar.	1,246	1,963,929	268	393,244
四月 Apr.	854	869,463	276	277,932
五月 May	831	2,177,755	303	497,862
六月 June	1,034	1,662,184	268	678,587
七月 July	716	869,561	254	184,869
八月 Aug.	668	2,215,489	106	74,322
九月 Sept.	1,243	2,646,550	324	324,242
十月 Oct.	824	2,130,803	282	577,748
十一月 Nov.	900	2,070,127	260	1,202,050
十二月 Dec.	988	3,566,763	214	288,606
較上月增減(%) VS. with Last Month	9.78	72.30	-17.69	-75.99
較上年同月增減(%) VS. with Last Year	-22.75	36.04	-10.46	-79.62

資料來源：本部警政署。
 說明：1. 91年起違反工商登記金額不列入統計。
 2. 92年4月起，侵害智慧財產權不含專利。
 3. 93年1月起，經濟案件統計範圍不含漏稅、違反工商登記等項，新增違反公平交易法。
 4. 95年以前「其他經濟案件」金額含「盜採砂(土)石」及「濫(盜)伐林木」。
 5. 96年7月起，違反金融增加「地下通匯」。

TABLE 46. DISCOVERED ECONOMIC FRAUDS HANDLED BY POLICE ORGANIZATIONS

違法販賣汽柴油 Illegal Sales of Petroleum & Diesel		走私 Smuggling		產製、販賣私劣酒 Unlawful Alcohol Production & Sale	
件數 Cases	金額(千元) Amount (\$1,000)	件數 Cases	金額(千元) Amount (\$1,000)	件數 Cases	金額(千元) Amount (\$1,000)
185	39,144	533	584,179	479	265,201
270	31,430	575	644,924	325	875,997
373	33,264	495	913,482	184	97,558
601	51,277	423	618,454	214	82,032
286	52,057	966	703,194	464	158,699
256	34,791	1,121	734,243	535	126,059
223	66,550	719	1,094,756	225	213,202
130	62,395	703	704,589	380	254,019
84	15,008	528	631,533	346	108,220
9	1,658	34	10,024	43	21,251
79	325,542	437	479,295	265	268,542
5	5,671	53	25,381	27	60,982
6	76,453	22	12,674	17	35,681
10	1,121	78	76,019	46	5,352
4	6,808	30	32,973	12	1,652
12	2,768	35	26,584	49	5,385
7	5,237	13	14,582	9	1,154
9	87,186	18	14,197	10	83,724
10	136,014	35	61,230	19	59,368
8	3,358	51	34,617	33	1,356
2	237	30	37,088	6	284
5	265	17	13,061	10	9,333
1	424	55	130,888	27	4,270
-80.00	60.06	223.53	902.16	170.00	-54.25
-88.89	-74.42	61.76	1,205.78	-37.21	-79.91

Source : National Police Agency, MOI.
 Note : 1.The amount figure excluded "Against Register of Company" since 2002.
 2.Intellectual Property Rights excluded Patent since April 2003.
 3.Since 2004, the Statistics Scope of Economic Frauds excluded Evading Taxation and Against Register of Company, included Fair Trade Law.
 4.The amount figure of "Others" included "Unlawful Collection of Sand (Soil)" and "Unlawful Logging" before 2006.
 5.The figures included "Illegal Financial Transaction" since July 2007.

表46. 警察機關處理經濟案件 (續)

年(月)別 Year (Month)	侵害智慧財產權(2) Infringement of Intellectual Property Rights		盜採砂(土)石 Unlawful Collection of Sandstone(Soil)	濫(盜)伐林木 Unlawful Logging
	件數 Cases	金額(千元) Amount (\$1,000)	件數 Cases	件數 Cases
九十一年 2002	5,118	10,010,371	350	89
九十二年 2003	4,660	12,622,499	367	64
九十三年 2004	4,209	8,606,759	202	70
九十四年 2005	4,648	10,886,415	224	100
九十五年 2006	5,158	30,609,995	280	145
九十六年 2007	6,271	38,333,542	239	89
九十七年 2008	6,093	18,630,720	281	255
九十八年 2009	5,542	10,466,925	364	408
九十九年 2010	5,161	12,584,748	173	485
十二月 Dec.	862	1,172,940	10	31
一〇〇年 2011	5,630	16,006,222	130	805
一月 Jan.	280	938,805	18	52
二月 Feb.	250	261,456	11	58
三月 Mar.	675	1,488,193	19	113
四月 Apr.	361	550,097	21	115
五月 May	353	1,634,495	3	52
六月 June	656	962,623	8	60
七月 July	386	499,585	3	33
八月 Aug.	410	1,884,552	13	55
九月 Sept.	710	2,282,977	8	83
十月 Oct.	432	1,515,446	3	59
十一月 Nov.	510	845,418	20	65
十二月 Dec.	607	3,142,575	3	60
較上月增減(%) VS. with Last Month	19.02	271.72	-85.00	-7.69
較上年同月增減(%) VS. with Last Year	-29.58	167.92	-70.00	93.55

TABLE 46. DISCOVERED ECONOMIC FRAUDS HANDLED BY POLICE ORGANIZATIONS (CONT.)

濫墾林地、山坡地 Unlawful Use of National Land & Mountain Side	違反公平交易法 Violation of Fair Trade Act		其他經濟案件(4) Others	
	件數 Cases	金額(千元) Amount (\$1,000)	件數 Cases	金額(千元) Amount (\$1,000)
196	—	—	3,148	870,201
181	—	—	2,881	853,489
186	—	—	49	498,792
212	3	200,000	—	176,459
275	4	559,502	—	606,657
218	5	1,039,402	3	177
229	29	6,746	—	—
285	2	439	3	704,674
340	—	—	5	62
十二月 Dec.	51	—	—	—
一〇〇年 2011	235	4	10,663	—
一月 Jan.	18	—	—	—
二月 Feb.	19	—	—	—
三月 Mar.	36	1	—	—
四月 Apr.	35	—	—	—
五月 May	23	1	10,660	—
六月 June	13	—	—	—
七月 July	3	—	—	—
八月 Aug.	18	2	3	—
九月 Sept.	26	—	—	—
十月 Oct.	10	—	—	—
十一月 Nov.	13	—	—	—
十二月 Dec.	21	—	—	—
較上月增減(%) VS. with Last Month	61.54	—	—	—
較上年同月增減(%) VS. with Last Year	-58.82	—	—	—

表47. 實際入境人數－按性別、年齡及身分分

單位：人次

年(月)別 Year (Month)	總入境 人 數 Total Entry Persons	按性別分 By Sex		按年齡分	
		男 Male	女 Female	0 - 14 歲 Years	15 - 64歲 Years
九十一年 2002	10,187,925	6,022,475	4,165,450	523,073	9,012,827
九十二年 2003	8,138,248	4,863,219	3,275,029	433,293	7,243,553
九十三年 2004	10,699,122	6,300,580	4,398,542	588,809	9,462,516
九十四年 2005	11,557,175	6,758,467	4,798,708	628,861	10,206,711
九十五年 2006	12,148,694	7,014,024	5,134,670	668,002	10,675,857
九十六年 2007	12,639,948	7,208,147	5,431,801	702,602	11,098,858
九十七年 2008	12,297,825	7,001,958	5,295,867	667,148	10,812,279
九十八年 2009	12,513,288	6,975,669	5,537,619	652,612	10,946,191
九十九年 2010	14,980,936	8,169,757	6,811,179	814,136	13,022,571
十二月 Dec.	1,243,760	695,151	548,609	60,457	1,104,980
一〇〇年 2011	15,648,884	8,514,700	7,134,184	818,873	13,689,428
一月 Jan.	1,176,022	668,916	507,106	75,186	1,033,452
二月 Feb.	1,110,063	581,645	528,418	84,742	955,754
三月 Mar.	1,205,734	670,247	535,487	33,861	1,060,824
四月 Apr.	1,302,696	717,231	585,465	48,632	1,130,468
五月 May	1,245,048	691,463	553,585	35,906	1,101,748
六月 June	1,318,424	719,396	599,028	59,509	1,167,584
七月 July	1,484,058	783,870	700,188	158,972	1,250,061
八月 Aug.	1,445,060	756,532	688,528	148,143	1,229,384
九月 Sept.	1,301,389	714,256	587,133	32,599	1,179,156
十月 Oct.	1,366,708	737,802	628,906	38,093	1,206,153
十一月 Nov.	1,340,776	739,175	601,601	37,338	1,179,994
十二月 Dec.	1,352,906	734,167	618,739	65,892	1,194,850
較上月增減(%) VS. with Last Month	0.90	-0.68	2.85	76.47	1.26
較上年同月增減(%) VS. with Last Year	8.78	5.61	12.78	8.99	8.13

資料來源：本部入出國及移民署。

TABLE 47. ENTRY PERSONS - BY SEX, AGE, IDENTITY

Unit : Person-Times

By Age	按 身 分 分 By Identity					
	有戶籍國民 (含金馬地區) R.O.C. Registered Nationals	大陸地區人民 Mainland	香港澳門居民 H.K. & Macao Residents	無戶籍國民 Nationals No Register in R.O.C.	外國人 Foreigners	
65歲以上 Years & Over	652,025	7,210,233	165,236	379,864	78,575	2,354,017
	461,402	5,890,131	149,176	267,102	19,805	1,812,034
	647,797	7,748,780	153,190	346,209	22,646	2,428,297
	721,603	8,179,057	200,142	355,443	24,323	2,798,210
	804,835	8,628,867	286,608	354,335	23,255	2,855,629
	838,488	8,923,885	292,618	411,889	22,741	2,988,815
	818,398	8,452,638	314,914	540,039	27,698	2,962,536
	914,485	8,118,284	953,009	634,121	37,792	2,770,082
	1,144,229	9,413,659	1,607,569	700,700	23,531	3,235,477
十二月 Dec.	78,323	713,166	118,994	72,334	2,095	337,171
1,140,583	9,561,400	1,755,529	720,722	22,506	3,588,727	
	67,384	775,405	99,568	36,280	1,936	262,833
	69,567	656,595	114,057	59,035	1,942	278,434
	111,049	687,519	151,764	51,357	2,045	313,049
	123,596	752,538	190,598	76,357	1,927	281,276
	107,394	774,577	148,712	48,883	1,596	271,280
	91,331	855,784	111,503	66,557	2,202	282,378
	75,025	1,018,402	133,784	64,908	2,103	264,861
	67,533	938,162	135,866	72,227	1,849	296,956
	89,634	840,395	120,626	49,338	1,729	289,301
	122,462	836,278	160,655	53,412	1,714	314,649
	123,444	721,433	210,798	57,113	1,456	349,976
	92,164	704,312	177,598	85,255	2,007	383,734
	-25.34	-2.37	-15.75	49.27	37.84	9.65
	17.67	-1.24	49.25	17.86	-4.20	13.81

Source : National Immigration Agency, MOI.

表48. 實際入境人數—按入境地點分

單位：人次

年(月)別 Year (Month)	總計 Grand Total	桃園機場 Taoyuan Airport	高雄機場 Kaohsiung Airport	臺中機場 Taichung Airport	松山機場 Songshan Airport	花蓮機場 Hualien Airport
九十一年 2002	10,187,925	8,516,662	1,538,536	—	1,175	—
九十二年 2003	8,138,248	6,811,211	1,162,997	—	314	—
九十三年 2004	10,699,122	8,886,722	1,523,046	1,240	549	1,072
九十四年 2005	11,557,175	9,612,660	1,591,027	3,053	854	1,502
九十五年 2006	12,148,694	10,112,892	1,651,619	19,440	—	2,342
九十六年 2007	12,639,948	10,401,472	1,634,404	96,252	—	1,595
九十七年 2008	12,297,825	9,868,254	1,426,326	229,645	79,454	2,472
九十八年 2009	12,513,288	9,882,104	1,291,645	178,218	297,752	2,111
九十九年 2010	14,980,936	11,716,854	1,467,664	291,644	542,952	12,179
十二月 Dec.	1,243,760	943,560	114,151	30,867	95,359	467
一〇〇年 2011	15,648,884	11,664,591	1,444,468	365,163	1,171,049	7,361
一月 Jan.	1,176,022	888,523	110,593	27,440	94,790	—
二月 Feb.	1,110,063	853,428	97,784	21,969	82,378	286
三月 Mar.	1,205,734	905,604	109,940	30,039	94,898	94
四月 Apr.	1,302,696	963,589	122,655	33,734	87,206	1,016
五月 May	1,245,048	917,070	116,763	28,458	91,458	1,062
六月 June	1,318,424	981,937	127,028	28,239	91,999	1,529
七月 July	1,484,058	1,089,440	149,579	36,802	102,720	1,427
八月 Aug.	1,445,060	1,072,262	141,864	33,517	108,055	1,388
九月 Sept.	1,301,389	960,508	117,730	28,765	102,136	95
十月 Oct.	1,366,708	1,008,812	116,177	31,171	102,356	159
十一月 Nov.	1,340,776	995,335	116,617	32,532	107,702	255
十二月 Dec.	1,352,906	1,028,083	117,738	32,497	105,351	50
較上月增減 (%) VS. with Last Month	0.90	3.29	0.96	-0.11	-2.18	-80.39
較上年同月增減 (%) VS. with Last Year	8.78	8.96	3.14	5.28	10.48	-89.29

資料來源：本部入出國及移民署。

TABLE 48. ENTRY PERSONS - BY ARRIVING POINT

Unit : Person-Times

馬公機場 Magong Airport	基隆港 Keelung Sea Port	臺中港 Taichung Sea Port	高雄港 Kaohsiung Sea Port	花蓮港 Hualien Sea Port	麥寮港 Mailiao Sea Port	金門 Kinmen	馬祖 Mazu	其他 Others
—	90,361	1,345	9,962	297	—	26,648	2,258	681
—	59,320	1,481	18,670	456	—	79,924	3,804	71
382	58,421	2,362	11,167	576	11	202,178	11,340	56
406	53,319	1,651	14,081	542	31	258,178	18,800	1,071
643	14,260	1,671	13,543	483	22	306,736	23,605	1,438
465	91,078	2,916	16,859	906	192	359,082	27,997	6,730
446	141,343	2,674	24,174	574	755	481,659	37,193	2,856
410	145,161	3,026	18,611	702	1,706	637,316	46,699	7,827
678	178,311	7,477	29,162	634	1,503	688,029	30,476	13,373
—	3,024	660	1,741	51	123	52,257	1,173	327
—	183,532	14,348	31,234	1,039	1,300	735,320	19,416	10,063
—	4,908	362	1,044	50	128	46,757	1,027	400
—	7,119	1,391	1,728	26	100	40,703	2,666	485
—	5,535	1,237	1,570	55	144	53,925	1,369	1,324
—	13,207	1,763	4,440	56	111	71,311	2,318	1,290
—	21,465	1,593	1,442	53	109	62,877	1,378	1,320
—	22,145	1,342	3,106	36	91	58,731	1,446	795
—	28,014	634	5,624	39	83	66,607	2,541	548
—	23,884	948	1,146	33	96	59,877	1,646	344
—	24,462	823	1,233	29	71	63,047	1,551	939
—	25,313	1,433	4,727	68	106	74,397	1,545	444
—	4,224	1,820	1,647	49	133	78,280	1,041	1,141
—	3,256	1,002	3,527	545	128	58,808	888	1,033
—	-22.92	-44.95	114.15	1,012.24	-3.76	-24.87	-14.70	-13.43
—	7.67	51.82	102.58	968.63	4.07	12.54	-24.30	-9.32

Source : National Immigration Agency, MOI.

表49. 實際出境人數－按性別、年齡及身分

單位：人次

年(月)別 Year (Month)	總出境 人 數 Total Exit Persons	按性別分 By Sex		按年齡分	
		男 Male	女 Female	0 - 14 歲 Years	15 - 64歲 Years
九十一年 2002	10,178,476	6,053,548	4,124,928	526,161	8,999,800
九十二年 2003	8,133,856	4,883,315	3,250,541	439,734	7,231,114
九十三年 2004	10,679,246	6,310,284	4,368,962	592,994	9,438,747
九十四年 2005	11,548,332	6,771,484	4,776,848	633,019	10,194,353
九十五年 2006	12,160,919	7,026,641	5,134,278	673,325	10,681,952
九十六年 2007	12,641,682	7,214,441	5,427,241	705,751	11,097,316
九十七年 2008	12,293,887	7,003,554	5,290,333	667,581	10,810,896
九十八年 2009	12,500,538	6,974,680	5,525,858	651,718	10,936,897
九十九年 2010	14,909,299	8,148,983	6,760,316	809,060	12,962,510
十二月 Dec.	1,196,266	669,135	527,131	55,663	1,059,700
一〇〇年 2011	15,567,386	8,476,094	7,091,292	816,181	13,617,029
一月 Jan.	1,152,241	621,530	530,711	81,941	1,001,768
二月 Feb.	1,218,693	681,627	537,066	86,306	1,063,298
三月 Mar.	1,158,349	641,065	517,284	31,193	1,020,301
四月 Apr.	1,283,550	705,688	577,862	46,784	1,107,408
五月 May	1,285,801	708,313	577,488	38,546	1,130,735
六月 June	1,361,790	740,451	621,339	67,262	1,199,696
七月 July	1,486,577	783,102	703,475	165,537	1,246,783
八月 Aug.	1,423,605	747,787	675,818	133,868	1,222,535
九月 Sept.	1,251,715	685,261	566,454	32,754	1,131,756
十月 Oct.	1,361,033	741,900	619,133	38,535	1,208,052
十一月 Nov.	1,297,033	718,852	578,181	32,767	1,147,230
十二月 Dec.	1,286,999	700,518	586,481	60,688	1,137,467
較上月增減(%) VS. with Last Month	-0.77	-2.55	1.44	85.21	-0.85
較上年同月增減(%) VS. with Last Year	7.58	4.69	11.26	9.03	7.34

資料來源：本部入出國及移民署。

TABLE 49. EXIT PERSONS - BY SEX, AGE, IDENTITY

Unit : Person-Times

By Age	按 身 分 分 By Identity					
	有戶籍國民 (含金馬地區) R.O.C. Registered Nationals	大陸地區人民 Mainland	香港澳門居民 H.K. & Macao Residents	無戶籍國民 Nationals No Register in R.O.C.	外國人 Foreigners	
65歲以上 Years & Over	652,515	7,319,466	139,947	368,020	27,411	2,323,632
	463,008	5,923,072	128,874	268,293	15,979	1,797,638
	647,505	7,780,652	145,120	346,200	18,914	2,388,360
	720,960	8,208,125	193,065	354,830	21,375	2,770,937
	805,642	8,671,375	279,908	354,258	20,232	2,835,146
	838,615	8,963,711	285,382	410,762	20,055	2,961,772
	815,410	8,465,172	306,426	537,032	24,847	2,960,410
	911,923	8,142,946	929,725	627,441	33,914	2,766,512
	1,137,729	9,415,074	1,592,036	699,496	18,732	3,183,961
十二月 Dec.	80,903	677,232	130,694	65,656	1,370	321,314
一〇〇年 2011	1,134,176	9,583,873	1,730,898	716,158	18,975	3,517,482
一月 Jan.	68,532	690,743	102,582	49,124	2,555	307,237
二月 Feb.	69,089	804,856	112,417	53,411	1,543	246,466
三月 Mar.	106,855	667,160	132,037	49,565	1,449	308,138
四月 Apr.	129,358	752,558	193,883	69,716	1,505	265,888
五月 May	116,520	809,015	152,168	54,855	1,372	268,391
六月 June	94,832	890,332	121,421	64,360	1,412	284,265
七月 July	74,257	1,026,829	125,030	67,125	1,717	265,876
八月 Aug.	67,202	911,458	145,610	76,637	2,052	287,848
九月 Sept.	87,205	823,272	109,022	43,612	1,250	274,559
十月 Oct.	114,446	844,814	150,988	53,783	1,466	309,982
十一月 Nov.	117,036	706,108	198,674	56,719	1,213	334,319
十二月 Dec.	88,844	656,728	187,066	77,251	1,441	364,513
較上月增減(%) VS. with Last Month	-24.09	-6.99	-5.84	36.20	18.80	9.03
較上年同月增減(%) VS. with Last Year	9.82	-3.03	43.13	17.66	5.18	13.44

Source : National Immigration Agency, MOI.

表50. 實際出境人數—按出境地點分

單位：人次

年(月)別	總計	桃園機場	高雄機場	臺中機場	松山機場	花蓮機場
Year (Month)	Grand Total	Taoyuan Airport	Kaohsiung Airport	Taichung Airport	Songshan Airport	Hualien Airport
九十一年 2002	10,178,476	8,520,931	1,524,590	—	162	—
九十二年 2003	8,133,856	6,812,472	1,161,227	—	99	—
九十三年 2004	10,679,246	8,886,775	1,503,699	1,951	346	1,115
九十四年 2005	11,548,332	9,622,035	1,575,200	3,309	671	1,547
九十五年 2006	12,160,919	10,138,294	1,636,513	20,532	1	2,582
九十六年 2007	12,641,682	10,419,491	1,613,595	100,609	—	1,791
九十七年 2008	12,293,887	9,873,919	1,408,126	236,363	78,184	2,070
九十八年 2009	12,500,538	9,845,516	1,314,283	178,837	299,331	1,673
九十九年 2010	14,909,299	11,637,904	1,482,516	287,507	542,165	10,673
十二月 Dec.	1,196,266	899,046	113,344	30,834	92,171	465
一〇〇年 2011	15,567,386	11,598,228	1,436,739	359,079	1,171,799	7,157
一月 Jan.	1,152,241	885,437	103,309	22,084	93,609	—
二月 Feb.	1,218,693	916,904	116,357	29,273	89,712	286
三月 Mar.	1,158,349	879,183	105,602	26,915	89,473	94
四月 Apr.	1,283,550	943,897	120,997	33,443	87,766	886
五月 May	1,285,801	941,270	122,453	30,900	97,888	976
六月 June	1,361,790	1,019,200	128,545	27,994	93,598	1,516
七月 July	1,486,577	1,094,432	148,482	34,560	101,026	1,281
八月 Aug.	1,423,605	1,055,592	137,128	33,015	109,542	1,528
九月 Sept.	1,251,715	925,729	111,335	26,441	98,796	94
十月 Oct.	1,361,033	1,000,479	115,928	32,087	105,288	194
十一月 Nov.	1,297,033	963,806	113,151	30,760	104,377	249
十二月 Dec.	1,286,999	972,299	113,452	31,607	100,724	53
較上月增減 (%) VS. with Last Month	-0.77	0.88	0.27	2.75	-3.50	-78.71
較上年同月增減 (%) VS. with Last Year	7.58	8.15	0.10	2.51	9.28	-88.60

資料來源：本部入出國及移民署。

TABLE 50. EXIT PERSONS - BY DEPARTING POINT

Unit: Person-Times

馬公機場	基隆港	臺中港	高雄港	花蓮港	麥寮港	金門	馬祖	其他
Magong Airport	Keelung Sea Port	Taichung Sea Port	Kaohsiung Sea Port	Hualien Sea Port	Mailiao Sea Port	Kinmen	Mazu	Others
—	90,532	1,276	10,877	181	—	27,194	2,244	489
—	56,791	1,401	16,866	858	—	80,626	3,449	67
385	58,597	2,000	9,304	567	7	204,127	10,302	71
404	52,403	1,451	11,623	399	27	260,431	17,751	1,081
492	14,783	1,406	11,379	317	25	311,497	22,285	813
465	89,079	2,633	14,795	1,620	190	366,233	25,566	5,615
449	133,333	2,056	28,153	280	745	492,624	35,558	2,027
408	130,946	9,170	17,042	8,013	1,799	644,756	43,634	5,130
678	165,626	21,400	22,810	2,600	1,445	695,657	28,408	9,910
—	3,470	637	2,171	51	93	52,547	1,189	248
—	176,890	19,372	22,669	4,134	1,188	739,616	19,666	10,849
—	3,606	321	1,025	41	111	40,498	1,933	267
—	5,275	3,631	2,305	20	101	52,323	2,057	449
—	5,103	818	1,732	51	118	47,037	1,086	1,137
—	14,933	1,596	3,640	54	116	71,898	2,307	2,017
—	20,261	1,707	1,308	512	111	65,762	1,391	1,262
—	21,569	783	1,840	2,417	95	61,806	1,492	935
—	32,517	508	2,550	51	77	67,477	2,898	718
—	23,602	742	976	24	88	59,524	1,524	320
—	22,594	2,353	1,435	29	71	60,461	1,492	885
—	21,744	4,418	2,808	63	94	75,801	1,506	623
—	2,039	1,441	1,098	808	108	76,705	1,036	1,455
—	3,647	1,054	1,952	64	98	60,324	944	781
—	78.86	-26.86	77.78	-92.08	-9.26	-21.36	-8.88	-48.45
—	5.10	65.46	-10.09	25.49	5.38	14.80	-20.61	-8.35

Source: National Immigration Agency, MOI.

表51. 外僑居留人數及查處非法外籍人士

年(月)別 Year (Month)	合法居留外僑人數(人) Population of 15 Years and Over							
	合計 Total			年滿十五歲以上居留外僑之 Population of 15 Years and Over				
	計 Sub- Total	男 Male	女 Female	計 Sub- Total	商 Trader	工程師 Engineer	教師 Teacher	傳教士 Miss- ionary
九十一年 2002	405,751	164,388	241,363	395,090	4,987	3,416	5,976	2,014
九十二年 2003	405,284	157,046	248,238	395,366	4,034	3,145	5,958	2,048
九十三年 2004	423,456	157,905	265,551	413,660	4,207	3,319	6,831	1,921
九十四年 2005	429,703	156,370	273,333	420,526	3,878	3,117	6,630	1,800
九十五年 2006	428,240	156,559	271,681	419,788	3,197	2,500	6,185	1,804
九十六年 2007	433,169	163,575	269,594	425,110	3,752	2,407	6,009	1,775
九十七年 2008	417,385	160,987	256,398	410,053	3,474	2,072	5,655	1,729
九十八年 2009	403,700	152,242	251,458	396,514	3,665	1,920	6,106	1,613
九十九年 2010	418,802	160,963	257,839	411,922	3,783	2,004	5,923	1,573
十二月 Dec.	418,802	160,963	257,839	411,922	3,783	2,004	5,923	1,573
一〇〇年 2011	466,206	190,237	275,969	458,930	4,467	2,148	6,748	1,687
一月 Jan.	405,943	152,390	253,553	400,085	2,804	1,599	5,081	1,525
二月 Feb.	430,372	166,162	264,210	422,895	4,534	2,381	6,450	1,596
三月 Mar.	429,884	165,674	264,210	423,038	4,113	2,164	6,189	1,589
四月 Apr.	439,597	171,548	268,049	432,065	4,669	2,438	6,720	1,671
五月 May	442,603	173,255	269,348	435,128	4,685	2,396	6,669	1,662
六月 June	439,483	172,845	266,638	433,207	4,625	2,357	5,785	1,605
七月 July	441,316	175,224	266,092	435,549	4,618	2,369	5,433	1,555
八月 Aug.	447,030	179,110	267,920	439,614	4,821	2,326	6,178	1,602
九月 Sept.	461,010	186,401	274,609	453,414	4,993	2,427	6,666	1,681
十月 Oct.	464,920	189,204	275,716	457,291	4,926	2,398	6,857	1,699
十一月 Nov.	466,188	190,355	275,833	458,496	4,893	2,392	6,911	1,717
十二月 Dec.	466,206	190,237	275,969	458,930	4,467	2,148	6,748	1,687
較上月增減(%) VS. with Last Month	0.00	-0.06	0.05	0.09	-8.71	-10.20	-2.36	-1.75
較上年同月增減(%) VS. with Last Year	11.32	18.19	7.03	11.41	18.08	7.19	13.93	7.25

資料來源：本部入出國及移民署。
說明：1. 係指年(月)底別。

TABLE 51. FOREIGN RESIDENTS AND FERRETTED ILLEGAL FOREIGN RESIDENTS

Foreign Residents (Persons) (1)						查處非法外籍人士(人) Ferretted Illegal Foreign Residents (Persons)			
經濟活動 by Economical Activities					未滿 十五歲 兒童 Under 15 Years	合計 Total	單純 逾期 Delay	非法工作 (未逾期) Illegal Worker	非法工作 暨逾期停留 (含偷渡) Delayed Illegal Worker
技工技匠 Techni- cian	外籍勞工 Foreign Labor	其他 職業 Others	失業 Un- employed	非勞動力 Inactive Person					
391	288,878	13,797	4,043	71,588	10,661	17,009	9,896	2,078	5,035
277	283,239	13,563	3,976	79,126	9,918	17,160	8,868	1,193	7,099
272	288,898	14,820	4,342	89,050	9,796	21,086	10,974	1,119	8,993
424	297,287	16,533	3,957	86,900	9,177	24,316	12,348	1,283	10,685
807	306,418	16,031	3,329	79,517	8,452	28,463	13,393	1,850	13,220
1,142	321,804	15,576	2,917	69,728	8,059	18,264	9,319	1,699	7,246
736	316,177	17,863	2,444	59,903	7,332	16,916	9,028	582	7,306
456	306,408	20,024	2,145	54,177	7,186	17,336	7,112	633	9,591
485	325,572	21,428	1,959	49,195	6,880	17,193	8,129	326	8,738
485	325,572	21,428	1,959	49,195	6,880	1,479	594	27	858
448	367,666	23,935	1,998	49,833	7,276	16,194	8,360	399	7,435
458	327,172	19,446	1,846	40,154	5,858	1,189	686	22	481
502	332,996	22,734	1,949	49,753	7,477	1,198	633	12	553
479	334,108	22,366	1,931	50,099	6,846	1,244	636	17	591
502	340,003	23,469	1,970	50,623	7,532	1,260	574	53	633
519	343,789	23,429	1,995	49,984	7,475	1,250	618	29	603
536	347,791	23,066	1,936	45,506	6,276	1,311	670	44	597
504	353,745	22,760	1,920	42,645	5,767	1,545	894	36	615
522	355,071	23,481	1,962	43,651	7,416	1,733	1,005	35	693
527	360,824	24,085	1,978	50,233	7,596	1,442	678	35	729
529	363,660	24,360	1,985	50,877	7,629	1,389	659	58	672
500	365,181	24,470	1,998	50,434	7,692	1,403	673	47	683
448	367,666	23,935	1,998	49,833	7,276	1,230	634	11	585
-10.40	0.68	-6.09	0.00	-1.19	-5.41	-12.33	-5.79	-76.60	-14.35
-7.63	12.93	11.70	1.99	1.30	5.76	-16.84	6.73	-59.26	-31.82

Source : National Immigration Agency, MOI.
Note : 1.refers to End of Year (Month).

表52. 大陸地區配偶申請來臺團聚面談

單位：件；%

年(月)別 Year (Month)	初次面談 First-time Interviews			
	件數合計 Total Cases	通過面談 Passed	不予通過面談 Refused	不予通過比率 (%) Refused Rate
九十七年 2008	12,554	9,291	3,263	25.99
九十八年 2009	10,567	8,160	2,407	22.78
九十九年 2010	7,276	5,515	1,761	24.20
十二月 Dec.	628	490	138	21.97
一〇〇年 2011	6,445	4,615	1,830	28.39
一月 Jan.	511	364	147	28.77
二月 Feb.	362	252	110	30.39
三月 Mar.	539	408	131	24.30
四月 Apr.	544	372	172	31.62
五月 May	553	418	135	24.41
六月 June	530	379	151	28.49
七月 July	561	417	144	25.67
八月 Aug.	512	368	144	28.13
九月 Sept.	580	413	167	28.79
十月 Oct.	523	369	154	29.45
十一月 Nov.	590	412	178	30.17
十二月 Dec.	640	443	197	30.78
較上月增減(%) VS. with Last Month	8.47	7.52	10.67	0.61
較上年同月增減(%) VS. with Last Year	1.91	-9.59	42.75	8.81

資料來源：本部入出國及移民署。
說明：本表數字不含「國境線面談」。

TABLE 52. INTERVIEW APPLICATIONS FOR MAINLAND CHINESE SPOUSES COMING TO TAIWAN TO GET TOGETHER WITH FAMILY MEMBERS

Unit : Cases; %

	二度面談 Secondary Interviews			
	件數合計 Total Cases	通過面談 Passed	不予通過面談 Refused	不予通過比率(%) Refused Rate
	1,353	1,156	197	14.56
	1,707	1,445	262	15.35
	1,319	1,159	160	12.13
	93	86	7	7.53
	1,079	926	153	14.18
	88	81	7	7.95
	60	50	10	16.67
	84	74	10	11.90
	95	78	17	17.89
	78	68	10	12.82
	80	64	16	20.00
	98	86	12	12.24
	85	72	13	15.29
	110	93	17	15.45
	107	93	14	13.08
	83	71	12	14.46
	111	96	15	13.51
	33.73	35.21	25.00	-0.94
	19.35	11.63	114.29	5.99

Source : National Immigration Agency, MOI.
Note : The figures exclude "Border Interviews."

表53. 外籍配偶照顧輔導基金核定補助

單位：件;元

年(雙月)別 Year (Bi-month)	總計 Total			
	申請件數 Cases Applied	申請金額(元) Amount Applied (NT.\$)	核定件數 Cases Approved	核定金額(元) Amount Approved (NT.\$)
九十六年 2007	255	499,800,290	118	242,734,563
九十七年 2008	254	286,976,780	193	239,767,580
九十八年 2009	291	300,495,813	194	186,481,664
九十九年 2010	533	407,041,517	362	223,678,389
十一-十二月 Nov. ~ Dec.	154	114,071,643	78	41,479,222
一〇〇年 2011	419	188,504,055	205	57,088,506
一-二月 Jan. ~ Feb.	—	—	—	—
三-四月 Mar. ~ Apr.	229	90,057,291	120	42,568,186
五-六月 May ~ June	112	31,907,844	48	8,159,450
七-八月 July ~ Aug.	78	66,538,920	37	6,360,870
九-十月 Sept. ~ Oct.	—	—	—	—
十一-十二月 Nov. ~ Dec.	—	—	—	—
較上期增減(%) VS. with Last Bi-month	—	—	—	—
較上年同期增減(%) VS. with Last Year	-100.00	-100.00	-100.00	-100.00

TABLE 53. SUBSIDIES OF FOREIGN SPOUSES CARE AND ASSISTANCE FUND

Unit : Cases;NT\$

中央政府 Central Government			
申請件數 Cases Applied	申請金額(元) Amount Applied (NT.\$)	核定件數 Cases Approved	核定金額(元) Amount Approved (NT.\$)
23	213,659,341	17	172,139,854
38	68,547,781	22	50,656,957
39	74,085,731	20	58,457,314
24	60,013,719	19	44,336,104
11	7,739,466	8	4,261,474
15	39,878,500	7	24,565,560
—	—	—	—
6	23,754,616	5	23,265,432
5	1,728,288	1	412,928
4	14,395,596	1	887,200
—	—	—	—
—	—	—	—
—	—	—	—
-100.00	-100.00	-100.00	-100.00

表54. 移民輔導成果

TABLE 54. IMMIGRANT CONSULTATION AND ASSISTANCE

單位：人次、人項次

年(月)別 Year (Month)	諮詢服務 Consulting Services					
	服務方式(人次) Service Manners (Person-times)			諮詢 Consulting		
	合計 Total	現場 Counter	電話 Phone	合計 Total	居留定居 Residency	就業服務 Employment Services
九十六年 2007	53,935	39,945	13,990	103,320	28,331	9,447
九十七年 2008	40,819	25,933	14,886	46,711	30,431	2,301
九十八年 2009	39,051	20,838	18,213	45,435	25,648	2,921
九十九年 2010	39,535	21,305	18,230	48,943	30,322	3,107
十二月 Dec.	3,829	2,170	1,659	4,841	3,071	256
一〇〇年 2011	32,842	17,469	15,373	38,720	25,085	2,164
一月 Jan.	4,502	2,441	2,061	5,718	3,762	329
二月 Feb.	4,065	2,224	1,841	4,752	2,990	226
三月 Mar.	2,294	1,239	1,055	2,512	1,600	118
四月 Apr.	2,713	1,371	1,342	3,225	1,932	175
五月 May	2,362	1,174	1,188	2,631	1,637	149
六月 June	2,225	1,033	1,192	2,823	1,726	149
七月 July	2,184	1,139	1,045	2,496	1,595	155
八月 Aug.	2,505	1,389	1,116	2,853	1,893	169
九月 Sept.	2,262	1,206	1,056	2,650	1,697	160
十月 Oct.	2,366	1,213	1,153	2,981	1,966	177
十一月 Nov.	2,768	1,543	1,225	3,074	2,203	150
十二月 Dec.	2,596	1,497	1,099	3,005	2,084	207
較上月增減(%) VS. with Last Month	-6.21	-2.98	-10.29	-2.24	-5.40	38.00
較上年同月增減(%) VS. with Last Year	-32.20	-31.01	-33.76	-37.93	-32.14	-19.14

Unit : Person-times, Person-item-times

諮詢服務 Consulting Services						
項目 (人項次) Consulting Items(Person-item-times)						
人身安全 Personal Security	福利服務 Welfare Services	醫療衛生 Health Care	子女教養 Children Education	家庭關係 Family Relationship	法律資訊 Legal Info	其他 Others
7,772	8,321	8,632	5,941	5,981	11,393	17,502
941	1,091	543	383	1,017	2,030	7,974
1,359	4,442	1,140	293	1,158	1,942	6,532
2,012	3,302	2,204	585	1,226	1,975	4,210
191	327	210	65	148	188	385
1,324	2,480	1,931	356	883	1,630	2,867
280	295	236	73	162	260	321
189	197	182	69	117	283	499
23	133	49	8	44	127	410
95	250	112	52	104	180	325
78	224	101	25	73	125	219
134	258	189	20	53	123	171
52	209	163	14	46	110	152
84	204	142	15	75	83	188
73	191	158	29	62	83	197
116	216	213	18	50	90	135
101	161	189	14	39	103	114
99	142	197	19	58	63	136
-1.98	-11.80	4.23	35.71	48.72	-38.83	19.30
-48.17	-56.57	-6.19	-70.77	-60.81	-66.49	-64.68

表54. 移民輔導成果(續)

單位：人次

年(月)別 Year (Month)	轉介服務(人次)					
	合計 Total	外配家庭中心 Foreign Family Centers	社福中心 Social Welfare Centers	家暴中心 Domestic Violence Centers	衛生保健機構 Health Care Organizations	勞政機構 Labor Affairs Organizations
九十六年 2007	761	244	95	148	28	73
九十七年 2008	1,544	669	121	317	36	105
九十八年 2009	1,177	487	98	235	40	62
九十九年 2010	1,240	702	43	128	53	129
十二月 Dec.	125	64	13	13	2	12
一〇〇年 2011	772	324	66	136	7	30
一月 Jan.	60	23	3	13	1	1
二月 Feb.	52	26	3	8	1	2
三月 Mar.	70	25	8	14	4	3
四月 Apr.	68	29	6	7	—	2
五月 May	63	23	9	9	—	8
六月 June	59	25	4	11	—	4
七月 July	53	24	3	14	—	—
八月 Aug.	68	27	3	10	—	3
九月 Sept.	74	35	3	13	—	2
十月 Oct.	64	14	8	17	—	2
十一月 Nov.	73	37	7	10	—	3
十二月 Dec.	68	36	9	10	1	—
較上月增減(%) VS. with Last Month	-6.85	-2.70	28.57	0.00	—	-100.00
較上年同月增減(%) VS. with Last Year	-45.60	-43.75	-30.77	-23.08	-50.00	-100.00

資料來源：本部入出國及移民署。

TABLE 54. IMMIGRANT CONSULTATION AND ASSISTANCE(CONT.)

Unit : Person-times

Referral Services		關懷訪視(人次) Solicitous Phone Calls and Visits(Person-times)		
民間團體 Non-governmental Associations	其他單位 Others	合計 Total	電話關懷 Solicitous Phone Calls	家庭訪視 Family Visits
41	132	2,261	2,154	107
87	209	6,691	6,563	128
56	199	28,010	27,882	128
42	143	19,250	18,953	297
5	16	1,448	1,397	51
29	180	18,274	17,619	655
7	12	1,469	1,406	63
1	11	1,434	1,386	48
2	14	1,677	1,608	69
2	22	1,363	1,315	48
2	12	1,409	1,350	59
4	11	1,366	1,312	54
2	10	1,357	1,310	47
2	23	1,850	1,805	45
4	17	1,589	1,563	26
1	22	1,637	1,559	78
2	14	1,548	1,501	47
—	12	1,575	1,504	71
-100.00	-14.29	1.74	0.20	51.06
-100.00	-25.00	8.77	7.66	39.22

Source : National Immigration Agency, MOI.

表55. 消防安全設備查察處理

單位：家；件次；元

年(月)別 Year (Month)	年(月)底 列管家數 Supervised Houses	檢查情形 Inspection			複查情形 Recheck	
		檢查件次 Total Cases	合格件次 Qualified Cases	不合格 件次 Unqualified Cases	複查件次 Cases of Recheck	複查不 合格件次 Unquali- fied Cases
九十一年 2002	116,067	308,969	276,799	32,170	27,301	1,808
九十二年 2003	120,722	305,318	277,888	27,430	25,227	1,852
九十三年 2004	129,664	321,831	295,368	26,463	24,321	2,004
九十四年 2005	140,764	303,725	278,284	25,441	25,338	2,504
九十五年 2006	141,093	287,416	259,977	27,439	26,253	2,749
九十六年 2007	156,209	311,249	278,086	33,163	26,740	2,959
九十七年 2008	163,700	310,730	279,929	30,801	27,235	3,491
九十八年 2009	168,270	303,229	269,787	33,442	31,099	3,692
九十九年 2010	172,786	302,257	268,513	33,744	30,649	3,783
十二月 Dec.	172,786	34,182	30,428	3,754	3,398	375
一〇〇年 2011	185,051	327,519	279,592	47,927	43,645	4,798
一月 Jan.	171,685	27,576	23,918	3,658	3,825	560
二月 Feb.	172,688	18,073	15,918	2,155	2,333	260
三月 Mar.	174,391	29,667	24,187	5,480	3,021	312
四月 Apr.	176,355	25,023	21,082	3,941	4,003	556
五月 May	178,127	23,768	19,799	3,969	3,856	383
六月 June	179,524	22,300	18,676	3,624	3,474	231
七月 July	180,575	35,912	31,439	4,473	4,163	586
八月 Aug.	181,534	30,475	26,394	4,081	3,983	406
九月 Sept.	182,520	20,040	17,089	2,951	2,936	284
十月 Oct.	183,508	26,239	21,990	4,249	3,431	504
十一月 Nov.	183,977	27,823	23,792	4,031	3,989	333
十二月 Dec.	185,051	40,623	35,308	5,315	4,631	383
較上月增減(%) VS. with Last Month	0.58	46.01	48.40	31.85	16.09	15.02
較上年同月增減(%) VS. with Last Year	7.10	18.84	16.04	41.58	36.29	2.13

資料來源：本部消防署。

TABLE 55. INSPECTION AND SUPERVISION OF FIRE SAFETY EQUIPMENT

Unit : Houses,Cases,NT.\$

違規處理情形		Handled Cases of Violation			罰鍰收繳情形		強制執行 件次 Cases of Compulsory Execution by the Court
限期改善 件次 Improved within a Time Limit	舉發件次 Reported	停業或 停止使用 件次 Forced Closure & Suspension of Building Usage	罰鍰(含連續處罰) Fines(Incl. Repeated Penalty)		Collected Fines		
			件次 Cases	金額(元) Amount(NT\$)	件次 Cases	金額(元) Amount(NT\$)	
29,138	—	59	1,669	25,133,856	1,150	13,339,976	1,084
26,821	—	68	1,640	23,307,873	1,123	13,502,597	906
26,190	—	104	1,630	22,678,549	1,270	16,426,679	1,063
24,409	—	78	1,557	21,710,500	1,161	14,065,019	799
24,689	—	56	1,307	19,636,200	1,135	13,622,044	633
30,190	—	77	1,455	21,762,100	1,179	15,481,516	514
27,276	—	41	1,427	27,260,300	893	11,846,220	453
29,750	1,118	28	1,401	25,843,800	1,038	16,706,528	546
29,961	1,153	37	986	17,093,250	889	14,680,933	1,083
3,379	85	6	95	1,643,000	76	1,092,412	61
43,131	1,789	27	1,404	24,111,000	937	14,979,199	342
3,098	80	—	37	625,000	38	629,463	37
1,895	97	—	70	1,352,000	43	673,192	45
5,168	130	3	81	1,316,000	50	745,500	26
3,385	144	2	87	1,476,000	44	628,708	31
3,585	166	9	163	2,629,000	68	998,000	35
3,392	173	—	142	2,132,000	98	1,466,645	37
3,888	172	3	149	2,558,000	98	1,446,144	24
3,675	224	7	144	2,705,000	120	1,978,939	26
2,668	138	1	159	2,810,000	133	2,341,626	27
3,745	166	1	117	2,073,000	117	1,768,989	6
3,698	127	1	145	2,856,000	65	1,210,545	11
4,934	172	—	110	1,579,000	63	1,091,448	37
33.42	35.43	-100.00	-24.14	-44.71	-3.08	-9.84	236.36
46.02	102.35	-100.00	15.79	-3.90	-17.11	-0.09	-39.34

Source : National Fire Agency, MOI.

表56. 火災次數—按起火處所分

單位：次

年(月)別	總計	客廳	餐廳	臥房	書房	廚房	浴廁	神龕	陽台	庭院	辦公室
Year (Month)	Grand Total	Sitting Room	Dining Room	Bed-Room	Study Room	Cook-Room	Bather	Dei-fying Room	Piazza	Yard	Office
九十一年 2002	13,244	490	90	922	45	625	71	266	118	86	133
九十二年 2003	8,642	435	39	834	22	460	52	208	93	54	90
九十三年 2004	6,611	403	46	721	26	393	55	188	100	58	92
九十四年 2005	5,139	393	41	675	12	403	36	141	83	41	106
九十五年 2006	4,332	332	35	581	12	325	44	129	75	28	97
九十六年 2007	3,392	238	17	498	13	270	35	108	55	23	64
九十七年 2008	2,886	218	32	408	13	181	25	101	47	20	61
九十八年 2009	2,621	191	17	392	4	156	21	111	34	18	61
九十九年 2010	2,186	130	6	337	7	139	18	79	38	21	55
十二月 Dec.	182	11	—	32	1	12	3	4	2	2	1
一〇〇年 2011	1,772	127	22	298	8	101	26	62	24	13	28
一月 Jan.	202	15	2	38	3	5	5	12	2	1	2
二月 Feb.	200	11	2	42	1	15	5	6	1	3	1
三月 Mar.	171	13	2	27	—	5	2	5	3	1	3
四月 Apr.	164	16	1	25	1	6	—	8	1	4	1
五月 May	123	12	2	19	1	5	1	3	—	1	3
六月 June	154	9	1	22	—	14	3	2	6	1	2
七月 July	122	10	2	18	—	5	—	2	2	—	3
八月 Aug.	120	7	3	18	—	9	1	6	2	—	3
九月 Sept.	146	13	3	16	—	11	1	2	2	—	1
十月 Oct.	114	6	3	24	1	10	3	4	1	1	2
十一月 Nov.	108	3	1	21	1	6	4	5	—	—	3
十二月 Dec.	148	12	—	28	—	10	1	7	4	1	4
較上月增減(%) VS. with Last Month	37.04	300.00	-100.00	33.33	-100.00	66.67	-75.00	40.00	—	—	33.33
較上年同月增減(%) VS. with Last Year	-18.68	9.09	—	-12.50	-100.00	-16.67	-66.67	75.00	100.00	-50.00	300.00

資料來源：本部消防署。

TABLE 56. NUMBER OF FIRES - BY CAUGHT PLACE

Unit : Times

教室	倉庫	機房	攤位	工寮	樓梯間	電梯	管道間	走廊	停車場	騎樓下	路邊	墓地	其他
Class-Room	Store-House	Engine Room	Booth	Work-Shop	Stairs	Elevator	Channel	Aisle	Park	Lobby	Road-Side	Grave-Yard	Others
33	471	288	65	106	66	2	14	48	151	207	5,917	681	2,349
29	379	181	42	94	64	1	16	33	92	120	3,325	252	1,727
25	325	131	40	58	45	—	6	33	69	114	1,937	127	1,619
22	268	158	29	49	43	—	13	16	73	106	1,027	153	1,251
21	257	134	34	38	49	—	5	26	54	80	701	116	1,159
22	208	87	26	32	23	—	6	15	38	63	623	49	879
21	190	42	16	23	17	2	7	23	41	64	498	23	813
12	158	42	16	32	11	1	2	8	36	46	566	34	652
11	152	28	9	21	12	—	3	21	33	36	353	52	625
—	10	3	—	2	—	—	—	2	1	1	35	2	58
4	141	31	13	18	8	—	2	17	17	33	273	24	482
1	16	2	3	3	2	—	—	1	1	1	37	2	48
—	8	4	1	4	—	—	—	1	1	6	44	1	43
1	14	2	2	1	1	—	—	3	2	2	35	10	37
—	12	3	—	—	—	—	—	1	—	1	35	8	41
—	8	2	—	1	—	—	1	1	—	4	16	—	43
—	12	6	1	3	—	—	—	1	1	7	16	2	45
1	10	4	—	1	—	—	—	3	2	1	12	—	46
—	11	4	1	—	2	—	—	—	1	1	24	—	27
—	15	1	2	2	—	—	—	1	4	1	23	—	48
—	8	2	1	—	—	—	1	2	1	3	9	1	31
—	11	—	1	1	2	—	—	2	1	1	9	—	36
1	16	1	1	2	1	—	—	1	3	5	13	—	37
—	45.45	—	0.00	100.00	-50.00	—	—	-50.00	200.00	400.00	44.44	—	2.78
—	60.00	-66.67	—	0.00	—	—	—	-50.00	200.00	400.00	-62.86	-100.00	-36.21

Source : National Fire Agency, MOI.

表57. 火災次數—按起火原因分

單位：次

年 (月) 別 Year (Month)	總計 Grand Total	人為縱火 Setting Fire	自殺 Commit Suicide	燈燭 Lighting	爐火烹調 Furnace & Cooking	敬神掃墓祭祖 Worshiping	菸蒂 Butt	電氣設備 Electricity	機械設備 Machinery
九十一年 2002	13,244	1,124	53	84	490	554	1,399	2,047	522
九十二年 2003	8,642	752	56	61	382	286	1,299	1,745	464
九十三年 2004	6,611	559	65	54	324	171	895	1,523	363
九十四年 2005	5,139	565	54	59	308	198	555	1,531	332
九十五年 2006	4,332	480	61	35	245	142	461	1,384	291
九十六年 2007	3,392	419	42	29	197	79	334	1,122	127
九十七年 2008	2,886	385	32	28	134	47	223	1,016	91
九十八年 2009	2,621	294	39	18	104	48	347	846	70
九十九年 2010	2,186	274	25	16	96	52	165	744	51
十二月 Dec.	182	20	1	2	11	1	15	56	5
一〇〇年 2011	1,772	185	22	8	77	42	105	642	54
一月 Jan.	202	10	1	1	3	5	22	83	8
二月 Feb.	200	24	1	2	17	2	10	62	4
三月 Mar.	171	11	1	—	5	11	13	55	5
四月 Apr.	164	15	1	—	4	7	10	56	5
五月 May	123	14	3	—	1	1	6	52	8
六月 June	154	17	2	—	5	3	4	63	3
七月 July	122	22	5	1	3	3	5	39	5
八月 Aug.	120	16	2	1	9	5	7	38	—
九月 Sept.	146	19	2	—	7	—	4	54	5
十月 Oct.	114	11	2	1	7	3	7	37	3
十一月 Nov.	108	7	1	1	6	1	9	42	6
十二月 Dec.	148	19	1	1	10	1	8	61	2
較上月增減(%) VS. with Last Month	37.04	171.43	0.00	0.00	66.67	0.00	-11.11	45.24	-66.67
較上年同月增減(%) VS. with Last Year	-18.68	-5.00	0.00	-50.00	-9.09	0.00	-46.67	8.93	-60.00

資料來源：本部消防署。

TABLE 57. NUMBER OF FIRES - BY CAUSE

Unit : Times

玩火 Playing Fire	烤火 Roasting	施工不慎 Negligence of Construction	易燃品自(復)燃 Inflammable	瓦斯漏氣或爆炸 Firing Leaked Gas	化學物品 Chemical	燃放爆竹 Fire-cracker	交通事故 Traffic Accident	天然災害 Natural Disaster	原因不明 Unknown	其他 Others
122	25	180	34	78	17	112	137	5	612	5,649
91	13	146	12	56	14	91	113	9	469	2,583
95	17	146	15	46	17	50	88	4	411	1,768
61	22	120	6	40	11	29	79	1	139	1,029
61	13	88	9	57	19	45	48	6	104	783
59	3	85	3	39	14	24	30	3	40	743
37	3	74	4	28	8	26	21	5	39	685
24	4	64	5	37	8	35	11	3	66	598
27	3	46	4	21	11	31	22	3	18	577
1	—	—	—	2	1	1	1	—	1	64
33	2	45	3	28	5	24	17	—	17	463
2	1	7	1	1	—	3	2	—	1	51
5	—	2	—	2	—	6	3	—	1	59
5	1	3	—	2	1	3	3	—	2	50
3	—	5	1	2	—	4	2	—	1	48
1	—	2	—	4	1	1	1	—	1	27
3	—	4	—	2	—	1	3	—	2	42
2	—	4	—	2	1	1	1	—	—	28
2	—	2	—	3	2	—	2	—	2	29
1	—	5	—	1	—	3	—	—	3	42
2	—	3	—	2	—	1	—	—	1	34
3	—	4	1	2	—	—	—	—	3	22
4	—	4	—	5	—	1	—	—	—	31
33.33	—	0.00	-100.00	150.00	—	—	—	—	-100.00	40.91
300.00	—	0.00	—	150.00	-100.00	0.00	-100.00	—	-100.00	-51.56

Source : National Fire Agency, MOI.

表58. 火災次數－按類別及時間分

單位：次

年(月)別 Year (Month)	火災 次數 No. of Fires	火災分類 By Classification					
		建築物 Buildings	森林 田野 Forests & Fields	車輛 Vehicle	船舶 Ship	航空器 Aircraft	其他 Others
九十一年 2002	13,244	4,499	4,284	1,674	42	1	2,744
九十二年 2003	8,642	3,754	2,026	1,407	25	—	1,430
九十三年 2004	6,611	3,340	1,176	1,081	34	—	980
九十四年 2005	5,139	3,054	680	935	17	—	453
九十五年 2006	4,332	2,746	542	724	16	—	304
九十六年 2007	3,392	2,200	356	546	26	—	264
九十七年 2008	2,886	1,885	257	506	21	—	217
九十八年 2009	2,621	1,634	484	326	21	1	155
九十九年 2010	2,186	1,458	236	299	11	1	181
十二月 Dec.	182	119	24	21	—	—	18
一〇〇年 2011	1,772	1,249	166	212	6	—	139
一月 Jan.	202	147	20	14	—	—	21
二月 Feb.	200	127	28	25	2	—	18
三月 Mar.	171	108	27	16	—	—	20
四月 Apr.	164	110	27	14	—	—	13
五月 May	123	92	9	16	2	—	4
六月 June	154	110	12	24	—	—	8
七月 July	122	89	8	17	—	—	8
八月 Aug.	120	84	11	14	—	—	11
九月 Sept.	146	99	12	23	—	—	12
十月 Oct.	114	84	5	16	—	—	9
十一月 Nov.	108	86	5	11	1	—	5
十二月 Dec.	148	113	2	22	1	—	10
較上月增減(%) VS. with Last Month	37.04	31.40	-60.00	100.00	0.00	—	100.00
較上年同月增減(%) VS. with Last Year	-18.68	-5.04	-91.67	4.76	—	—	-44.44

資料來源：本部消防署。

TABLE 58. NUMBER OF FIRES - BY CLASSIFICATION AND FIRE TIME

Unit : Times

起火時間 By Fire Time							
0~3時 O'clock	3~6時 O'clock	6~9時 O'clock	9~12時 O'clock	12~15時 O'clock	15~18時 O'clock	18~21時 O'clock	21~24時 O'clock
1,341	1,058	814	2,075	2,657	2,476	1,696	1,127
939	763	584	1,240	1,592	1,557	1,134	833
750	686	495	964	1,168	1,081	787	680
629	568	433	719	778	812	652	548
505	507	378	612	678	662	516	474
423	365	292	503	490	502	436	381
387	336	241	401	444	412	393	272
298	271	230	365	436	425	325	271
280	237	175	317	343	310	303	221
21	22	15	21	28	27	22	26
204	186	172	264	285	245	248	168
15	23	20	30	41	21	31	21
19	21	17	29	36	20	37	21
12	20	17	34	25	27	24	12
16	14	22	24	25	21	26	16
13	21	8	10	24	23	15	9
28	16	13	23	17	22	13	22
24	7	11	21	15	16	16	12
13	14	14	18	19	14	15	13
18	17	13	19	17	30	24	8
18	12	9	16	24	15	6	14
13	7	8	16	21	16	20	7
15	14	20	24	21	20	21	13
15.38	100.00	150.00	50.00	0.00	25.00	5.00	85.71
-28.57	-36.36	33.33	14.29	-25.00	-25.93	-4.55	-50.00

Source : National Fire Agency, MOI.

表59. 火災死傷人數及財物損失

TABLE 59. LOSSES OF FIRE DISASTERS

年(月)別 Year (Month)	死亡人數 (人) Deaths (Persons)	受傷人數 (人) Injured (Persons)	死傷人數按原因分 (人) Fire Death and Injury by Cause (Persons)							
			合計 Total	火焰 灼燒 Burnt	有害 氣體 Harmful Gas	跳樓 Jump from Building	外物 擊中 Hit by Articles	倒塌物 壓倒 Coll- apse	其他 Others	不明 因素 Unk- nown
九十一年 2002	193	664	857	435	283	9	11	6	93	20
九十二年 2003	228	768	996	420	412	15	21	1	118	9
九十三年 2004	160	551	711	318	284	14	25	2	63	5
九十四年 2005	139	532	671	321	263	9	19	3	54	2
九十五年 2006	125	471	596	258	250	16	13	2	50	7
九十六年 2007	120	398	518	221	211	16	23	—	47	—
九十七年 2008	101	304	405	197	125	6	5	2	69	1
九十八年 2009	117	296	413	164	148	11	6	—	83	1
九十九年 2010	83	308	391	195	136	8	2	—	48	2
十二月 Dec.	12	31	43	23	7	—	—	—	12	1
一〇〇年 2011	97	288	385	172	132	5	33	1	41	1
一月 Jan.	10	29	39	11	23	1	1	—	3	—
二月 Feb.	9	43	52	22	20	4	—	—	6	—
三月 Mar.	14	36	50	18	32	—	—	—	—	—
四月 Apr.	12	51	63	22	6	—	32	1	1	1
五月 May	5	27	32	17	11	—	—	—	4	—
六月 June	5	26	31	16	6	—	—	—	9	—
七月 July	8	18	26	17	5	—	—	—	4	—
八月 Aug.	3	8	11	6	1	—	—	—	4	—
九月 Sept.	5	7	12	8	3	—	—	—	1	—
十月 Oct.	11	13	24	14	8	—	—	—	2	—
十一月 Nov.	4	13	17	6	6	—	—	—	5	—
十二月 Dec.	11	17	28	15	11	—	—	—	2	—
較上月增減(%) VS. with Last Month	175.00	30.77	64.71	150.00	83.33	—	—	—	-60.00	—
較上年同月增減(%) VS. with Last Year	-8.33	-45.16	-34.88	-34.78	57.14	—	—	—	-83.33	-100.00

被毀損 房屋數 (間) Burn-out & Damaged Houses	被毀損車輛數 (輛) Burn-out & Damaged Vehicles						財物損失估值(千元) Estimated Losses(\$1,000)		
	合計 Total	大型車 Heavy	小型車 Light	特種車 Special Const- ructed	機車 Motor- cycle	其他 Others	合計 Total	房屋 Houses	其他財物 Others
2,585	2,671	117	1,293	52	1,120	89	2,197,072	514,046	1,683,026
2,197	2,664	94	1,139	27	1,360	44	2,143,764	561,589	1,582,175
2,065	2,217	72	924	99	1,071	51	2,089,491	303,696	1,785,795
1,462	1,662	43	839	34	716	30	2,823,430	439,984	2,383,446
1,489	1,458	49	688	28	677	16	1,558,860	287,059	1,271,801
1,483	1,630	49	616	20	919	26	1,292,264	257,934	1,034,330
1,252	1,066	38	468	14	522	24	1,474,895	180,607	1,294,288
1,238	1,359	37	364	20	908	30	762,176	149,743	612,433
1,255	728	30	315	11	354	18	1,687,208	455,415	1,231,793
107	80	—	26	1	53	—	45,427	17,035	28,392
1,028	567	21	234	6	271	35	552,425	120,143	432,282
92	29	—	20	—	8	1	51,779	10,789	40,990
141	89	2	28	—	44	15	60,653	12,374	48,279
69	49	—	15	1	33	—	36,815	10,561	26,254
113	27	1	16	—	10	—	60,321	8,214	52,107
58	35	1	15	—	19	—	47,031	7,079	39,952
99	43	4	20	1	12	6	36,119	10,513	25,606
85	63	8	27	—	20	8	96,669	24,384	72,285
62	40	—	17	1	22	—	33,155	3,880	29,275
92	54	2	22	1	28	1	30,736	8,561	22,175
74	69	—	19	1	49	—	26,884	5,623	21,261
53	29	2	16	—	11	—	37,411	5,050	32,361
90	40	1	19	1	15	4	34,852	13,115	21,737
69.81	37.93	-50.00	18.75	—	36.36	—	-6.84	159.70	-32.83
-15.89	-50.00	—	-26.92	0.00	-71.70	—	-23.28	-23.01	-23.44

資料來源：本部消防署。
說明：自98年1月起，死亡定義由因火災當場死亡或受傷於24小時內死亡者，修正為因火災當場死亡或受傷於14日內死亡者。

Source : National Fire Agency, MOI.
Note : The definition of Death has been modified as "died on the spot or died of injury within 14 days" from "died on the spot or died of injury within 24 hours" since January 2009.

表60. 起火建築物

TABLE 60. NUMBER OF FIRES OF CAUGHT BUILDINGS

單位：次

Unit : Times

年(月)別 Year (Month)	建築物 起火 總次數 Caught Buildings	按建築物高度分 By Story				按建築物類別分			
		一層至 五層 1-5 Stories	六層至 十二層 6-12 Stories	十三層 至十九 層 13-19 Stories	二十層 以上 20 Stories & Over	獨立 住宅 Stand- alone Dwelling	集 合 住宅 Group Dwelling	辦 公 建 築 Office Building	商 業 建 築 Business Building
九十一年 2002	4,499	4,031	364	81	23	1,961	888	89	207
九十二年 2003	3,754	3,336	328	69	21	1,613	692	66	206
九十三年 2004	3,340	2,875	361	86	18	1,363	786	65	174
九十四年 2005	3,054	2,602	334	99	19	1,262	771	69	155
九十五年 2006	2,746	2,360	306	61	19	1,104	617	63	150
九十六年 2007	2,200	1,895	234	59	12	889	452	54	126
九十七年 2008	1,885	1,629	187	57	12	791	380	44	95
九十八年 2009	1,634	1,429	159	40	6	689	330	32	103
九十九年 2010	1,458	1,284	138	30	6	592	268	36	73
十二月 Dec.	119	108	7	4	—	43	27	3	4
一〇〇年 2011	1,249	1,104	122	16	7	518	230	26	79
一月 Jan.	147	127	16	1	3	63	33	3	6
二月 Feb.	127	108	18	1	—	54	34	2	7
三月 Mar.	108	93	11	4	—	42	21	5	7
四月 Apr.	110	99	10	1	—	47	15	2	8
五月 May	92	80	11	1	—	46	13	2	5
六月 June	110	100	9	—	1	50	18	2	5
七月 July	89	77	11	1	—	32	15	2	6
八月 Aug.	84	77	7	—	—	38	11	—	6
九月 Sept.	99	90	4	4	1	33	17	2	13
十月 Oct.	84	75	7	2	—	39	13	3	4
十一月 Nov.	86	79	6	—	1	28	14	1	7
十二月 Dec.	113	99	12	1	1	46	26	2	5
較上月增減(%) VS. with Last Month	31.40	25.32	100.00	—	0.00	64.29	85.71	100.00	-28.57
較上年同月增減(%) VS. with Last Year	-5.04	-8.33	71.43	-75.00	—	6.98	-3.70	-33.33	25.00

By Classification			按建築物用途分 By Use						
複 合 建 築 Com- pound	工 廠 及 倉 庫 Factory & Warehouse	其 他 Others	住 宅 Dwelling	營 業 場 所 Business Space	作 業 場 所 Operating Space	倉 庫 Ware- house	空 屋 或 修 建 中 Vacancy or Repairing	公 共 設 施 Public Facilities	其 他 Others
170	835	349	2,608	414	580	324	213	103	257
147	748	282	2,142	440	533	245	134	79	181
86	599	267	1,937	400	411	210	154	77	151
57	519	221	1,828	361	366	172	133	55	139
36	534	242	1,537	356	381	189	73	57	153
38	418	223	1,224	292	299	122	75	55	133
41	385	149	1,050	227	262	149	58	35	104
35	318	127	933	221	208	117	43	33	79
29	334	126	774	175	211	135	42	32	89
1	28	13	61	13	18	13	3	4	7
25	288	83	678	167	184	103	29	26	62
—	34	8	88	10	23	9	6	4	7
2	20	8	80	17	17	4	—	2	7
3	24	6	57	15	12	10	2	5	7
2	31	5	62	13	20	10	—	—	5
—	22	4	52	12	14	7	3	—	4
3	22	10	60	15	16	7	1	3	8
2	28	4	41	16	19	9	3	1	—
2	14	13	46	11	7	7	5	1	7
3	22	9	43	23	15	10	1	3	4
1	17	7	46	11	8	11	—	2	6
5	27	4	38	12	21	7	3	2	3
2	27	5	65	12	12	12	5	3	4
-60.00	0.00	25.00	71.05	0.00	-42.86	71.43	66.67	50.00	33.33
100.00	-3.57	-61.54	6.56	-7.69	-33.33	-7.69	66.67	-25.00	-42.86

資料來源：本部消防署。

Source : National Fire Agency, MOI.

表61. 火災出動人員、車輛及其他裝備

單位：人次；人；車次

年(月)別 Year (Month)	出 動 人 次 (1) Person-Times of Attendance				救 出 人 數 No. of People Rescued	雲 梯 消 防 車 Ladder
	合 計 Total	消 防 人 員 Fire Fighters	義 消 人 員 Volunteer Fire Fighters	其 他 Others		
九十一年 2002	417,000	232,032	155,071	29,897	742	4,573
九十二年 2003	389,578	210,646	147,904	31,028	645	3,808
九十三年 2004	373,974	212,863	131,452	29,659	836	4,577
九十四年 2005	341,302	201,153	108,676	31,473	1,275	3,927
九十五年 2006	302,767	177,172	103,353	22,242	968	3,269
九十六年 2007	322,613	197,261	104,840	20,512	1,329	4,208
九十七年 2008	305,862	191,908	100,271	13,683	1,173	4,348
九十八年 2009	350,597	229,400	107,747	13,450	719	5,062
九十九年 2010	325,601	227,875	86,292	11,434	503	4,875
十二月 Dec.	29,993	21,155	7,787	1,051	19	389
一〇〇年 2011	336,050	248,127	78,411	9,512	570	5,443
一月 Jan.	31,113	23,270	6,829	1,014	35	576
二月 Feb.	32,106	23,530	7,594	982	139	640
三月 Mar.	31,804	22,699	7,937	1,168	38	511
四月 Apr.	40,932	28,062	11,610	1,260	135	456
五月 May	24,807	18,566	5,512	729	29	424
六月 June	25,887	19,297	5,742	848	41	435
七月 July	23,542	18,059	4,880	603	14	387
八月 Aug.	26,938	19,101	7,133	704	14	394
九月 Sept.	23,340	17,387	5,461	492	18	365
十月 Oct.	24,854	18,689	5,570	595	60	366
十一月 Nov.	23,364	18,089	4,798	477	25	390
十二月 Dec.	27,363	21,378	5,345	640	22	499
較上月增減(%) VS. with Last Month	17.12	18.18	11.40	34.17	-12.00	27.95
較上年同月增減(%) VS. with Last Year	-8.77	1.05	-31.36	-39.11	15.79	28.28

資料來源：本部消防署。
 說明：1. 93年1月起，出動人次不含警察人數。
 2. 93年1月起，原高低壓消防車，併入水箱水庫超高壓消防車。
 -208-

TABLE 61. FIRE SERVICES AND CALL FREQUENCY

Unit: Person-Times, Persons, Times

消 防 車 Fire Engines			救 助 器 材 車 Rescue Fire Engines	照 明 車 Lighting Vehicles	其 他 救 災 及 勤 務 車 輛 Other Rescue Operation Vehicles	救 護 車 Ambu- lances	消 防 船 、 艇 、 直 昇 機 及 其 他 裝 備 Others
化 學 消 防 車 Chemical	水 箱 水 庫 超 高 壓 消 防 車 (2) Tanker, Heavy Tanker & Super- high Presser	其 他 (泡 沫、幫浦) 消 防 車 Others					
4,939	71,911	623	3,107	683	3,161	13,561	709
4,339	67,200	894	3,230	587	2,722	13,700	934
3,793	68,726	1,309	3,507	587	2,892	15,448	766
3,938	64,202	1,197	3,365	495	3,430	15,357	537
3,489	59,823	693	2,842	418	3,312	13,199	487
5,262	63,262	686	3,599	328	3,214	15,110	448
5,543	60,932	773	3,048	423	2,976	14,561	433
6,292	70,289	841	3,297	411	3,828	16,220	311
5,434	68,697	731	3,458	397	4,358	16,271	423
506	6,551	46	309	23	732	1,517	114
5,962	74,820	534	4,007	194	4,119	18,892	330
612	6,873	43	433	26	416	1,578	15
586	7,645	46	327	22	408	1,490	39
750	7,059	33	308	24	353	1,187	42
946	9,414	49	385	10	420	1,438	53
443	5,374	31	276	19	336	1,327	16
336	5,666	45	347	21	331	1,692	33
286	5,361	31	320	6	319	1,532	19
350	5,725	64	342	6	315	1,664	22
369	5,093	54	348	9	280	1,706	16
460	5,654	30	282	8	267	1,709	25
376	5,023	37	305	20	282	1,708	22
448	5,933	71	334	23	392	1,861	28
19.15	18.12	91.89	9.51	15.00	39.01	8.96	27.27
-11.46	-9.43	54.35	8.09	0.00	-46.45	22.68	-75.44

Source : National Fire Agency, MOI.
 Note : 1. Person-Times of attendance exclude vigilante since 2004.
 2. The figures of high-low pressure fire engines merge into tanker, heavy tanker and superhigh presser since 2004.
 -209-

表62. 消防緊急救護服務

年 (月) 別 Year (Month)	救護出勤次數 Times of Call Volume (Times)			急救送醫人次				
	合計 Total	送醫 次數 Send to Hospital	未運送 次數 Without Sending to Hospital	合計 Total	非創傷類			
					小計 Subtotal	急病 Acute Disease	路倒 Falling on Road	孕婦 急產 In Urgent Labor
九十一年 2002	483,407	354,416	128,991	367,011		131,344	17,535	790
九十二年 2003	551,383	407,956	143,427	419,523		147,397	17,146	793
九十三年 2004	614,656	462,457	152,199	473,967		177,336	18,711	943
九十四年 2005	678,989	513,835	165,154	529,321		203,479	21,194	987
九十五年 2006	691,964	527,949	164,015	537,707	256,350	177,185	15,613	1,153
九十六年 2007	720,797	558,035	162,762	593,034	297,547	199,766	15,401	1,116
九十七年 2008	752,823	589,932	162,891	609,506	296,932	194,881	15,141	1,283
九十八年 2009	811,914	634,194	177,720	662,924	319,093	216,359	15,813	1,271
九十九年 2010	918,882	718,914	199,968	749,126	363,982	252,226	18,032	1,407
十二月 Dec.	84,720	66,502	18,218	69,278	32,458	22,432	1,666	140
一〇〇年 2011	1,003,974	783,525	220,449	818,825	403,152	285,020	18,013	1,833
一月 Jan.	90,557	70,903	19,654	73,378	38,016	26,768	1,959	161
二月 Feb.	78,729	61,872	16,857	64,022	34,851	24,622	1,420	113
三月 Mar.	83,256	65,547	17,709	67,966	35,547	25,157	1,530	131
四月 Apr.	80,754	63,323	17,431	66,045	33,315	23,658	1,455	134
五月 May	81,748	64,004	17,744	66,845	32,685	23,048	1,523	109
六月 June	83,177	64,875	18,302	68,134	32,510	22,967	1,516	126
七月 July	84,039	65,314	18,725	69,405	33,695	23,359	1,506	204
八月 Aug.	82,653	64,515	18,138	67,523	32,478	22,977	1,421	148
九月 Sept.	82,773	64,193	18,580	67,451	31,793	22,596	1,422	182
十月 Oct.	84,981	65,938	19,043	69,242	32,335	22,662	1,511	193
十一月 Nov.	82,700	64,156	18,544	67,064	31,250	22,371	1,360	137
十二月 Dec.	88,607	68,885	19,722	71,750	34,677	24,835	1,390	195
較上月增減 (%) VS. with Last Month	7.14	7.37	6.35	6.99	10.97	11.01	2.21	42.34
較上年同月增減 (%) VS. with Last Year	4.59	3.58	8.26	3.57	6.84	10.71	-16.57	39.29

資料來源：本部消防署。

說明：1. 94年以前，「路倒」為「醉酒路倒」，「孕婦急產」為「孕婦待產」，「毒藥物/一氧化碳中毒」為「中毒」，「溺水」為「救溺」，「車禍受傷」為「車禍」，「一般外傷、墜落傷、穿刺傷」為「摔(兒)傷」，「電擊傷」為「觸電」。2. 94年以前急救送醫人次未依創傷類別分，故無小計及其分類之其他。

TABLE 62. EMERGENCY MEDICAL SERVICES

Times of Person Rescued in Emergency (2)												
Non-Trauma			創傷類 Trauma						其他 (2005年以前) Others Prior to 2005			
毒藥物/一 氧化碳中毒 Toxicant/Drug/ Carbon Monoxide Poisoning	溺水 Drowned	其他 Others	小計 Subtotal	一般 外傷 General Trauma	墜落 傷 Tumbling	穿 刺 傷 Piercing	車 禍 受傷 Injured in a Traffic Accident	電擊傷 Wounded by Electric Shock	其他 Others			
1,864	628				33,473		148,652	315		32,410		
1,491	569				34,138		172,701	137		45,151		
1,973	547				37,711		186,412	171		50,163		
2,360	532				39,441		203,569	213		57,546		
5,361	551	56,487	281,357	56,171	4,746	644	205,542	146	14,108			
5,613	524	75,127	295,487	59,137	6,370	639	216,503	140	12,698			
6,656	556	78,415	312,574	61,118	5,226	535	232,827	134	12,734			
5,774	524	79,352	343,831	67,667	5,985	598	254,463	126	14,992			
6,010	485	85,822	385,144	73,596	5,156	584	288,340	126	17,342			
434	26	7,760	36,820	6,946	418	35	27,896	9	1,516			
6,068	411	91,807	415,673	76,687	5,172	602	313,721	122	19,369			
421	18	8,689	35,362	6,939	440	60	26,460	10	1,453			
425	14	8,257	29,171	6,009	329	43	21,371	6	1,413			
410	27	8,292	32,419	6,133	359	33	24,392	5	1,497			
421	30	7,617	32,730	6,139	387	46	24,629	5	1,524			
490	49	7,466	34,160	6,397	398	46	25,737	11	1,571			
486	48	7,367	35,624	6,265	441	57	27,283	17	1,561			
1,161	63	7,402	35,710	6,508	487	44	26,909	15	1,747			
455	41	7,436	35,045	6,301	474	66	26,493	16	1,695			
509	44	7,040	35,658	6,326	508	65	26,962	11	1,786			
476	38	7,455	36,907	6,814	435	50	27,808	8	1,792			
418	19	6,945	35,814	6,287	450	59	27,348	13	1,657			
396	20	7,841	37,073	6,569	464	33	28,329	5	1,673			
-5.26	5.26	12.90	3.52	4.49	3.11	-44.07	3.59	-61.54	0.97			
-8.76	-23.08	1.04	0.69	-5.43	11.00	-5.71	1.55	-44.44	10.36			

Source: National Fire Agency, MOL.

Note: 1. Prior to 2005, 「Falling on Road」 as 「Falling on Road after Drinking」, 「In Urgent Labor」 as 「Pregnant Woman to Bear」, 「Toxicant/Drug/Carbon Monoxide Poisoning」 as 「Poisoning」, 「Drowned」 as 「Save the Drowned」, 「Injured in Traffic Accident」 as 「Traffic Accident」, 「General Trauma, Tumbling, Piercing」 as 「Wounded by Tumbling or Ferocity」. 2. The Times of Person Rescued in Emergency hadn't been classified as non-trauma/trauma before 2005.

表63. 消防緊急救護急救處置

單位：次

年(月)別 Year (Month)	呼吸道處置 Respiratory Passages Treatments					創傷處置			
	抽吸 Aspirate	鼻管 Given Oxygen from Nose	面罩 Given Oxygen from Mask	哈姆 立克法 Heimlich	其他維 持呼吸 道暢通 Others	頸圍 Cervical Ring	清洗 傷口 Clear Wounds	包紮 止血 Bloodshed Swathed	夾板 固定 Splint Fixed
九十一年 2002	3,857	35,858	68,277	2,475	185,416	18,708	...	135,493	28,116
九十二年 2003	4,672	53,161	72,790	7,112	219,216	21,583	...	150,500	29,575
九十三年 2004	4,289	42,322	86,355	918	262,549	26,624	...	172,441	30,779
九十四年 2005	2,843	51,845	91,336	626	273,802	30,995	...	192,303	31,945
九十五年 2006	2,525	50,324	81,531	428	81,297	31,668	174,217	180,880	34,540
九十六年 2007	2,571	54,602	88,092	302	57,319	34,251	196,986	189,340	33,717
九十七年 2008	2,945	53,693	89,639	323	45,045	39,377	215,801	203,477	34,112
九十八年 2009	2,755	56,229	95,081	372	58,563	45,380	241,843	226,071	33,973
九十九年 2010	2,949	62,213	107,792	330	69,133	53,722	276,916	257,750	35,537
十二月 Dec.	232	5,272	9,847	32	6,847	5,299	25,256	23,548	3,438
一〇〇年 2011	2,661	59,626	110,019	308	76,189	56,811	302,213	281,189	35,173
一月 Jan.	276	5,542	11,157	30	8,296	4,974	23,144	21,430	3,258
二月 Feb.	265	5,361	10,130	42	7,802	3,996	19,541	18,279	2,532
三月 Mar.	238	5,153	9,931	30	7,066	4,405	21,920	20,510	2,896
四月 Apr.	246	5,129	9,451	29	6,583	4,721	24,350	22,726	2,940
五月 May	218	4,955	8,978	22	5,762	4,686	25,425	23,643	2,885
六月 June	180	5,054	8,867	23	5,852	4,813	27,352	25,410	2,910
七月 July	226	5,086	8,724	19	5,638	4,756	27,428	25,488	2,831
八月 Aug.	206	4,941	8,542	17	5,693	4,711	27,131	25,285	2,870
九月 Sept.	189	4,754	8,422	29	5,478	4,997	27,439	25,620	2,879
十月 Oct.	197	4,557	8,458	26	5,396	4,855	27,390	25,530	2,991
十一月 Nov.	195	4,435	8,138	19	5,619	4,882	25,786	23,890	2,995
十二月 Dec.	225	4,659	9,221	22	7,004	5,015	25,307	23,378	3,186
較上月增減(%) VS. with Last Month	15.38	5.05	13.31	15.79	24.65	2.72	-1.86	-2.14	6.38
較上年同月增減(%) VS. with Last Year	-3.02	-11.63	-6.36	-31.25	2.29	-5.36	0.20	-0.72	-7.33

說明：94年以前，「長背板固定」為「長短背板固定」，KED為「脊幹固定」，AED為電擊，「藥物處置」為含給舌下硝酸甘油片及糖水，其他為不歸類於前項者。

TABLE 63. RESCUE TREATMENTS OF EMERGENCY MEDICAL SERVICES

Unit : Times

Trauma Treatments			心肺復甦術 CPR		藥物 處置 Medicine Treatments	其他處置 Other Treatments			
長背板 固定 Tergal Fixed	鏟式擔 架固定 Shovel-type Stretcher Fixed	軀幹固 定器 KED	CPR	使用自 動體外 心臟去 顫器 AED		保暖 Keep Warm	心理 支持 Psycho- analyzed	協助 生產 Helping Bearing	其他 Others
22,253	...	1,652	12,615	874	1,042	...	265,983	1,063	17,268
42,316	...	2,717	17,692	1,854	1,509	...	294,259	1,138	37,638
30,945	...	2,985	14,164	1,476	1,926	...	387,560	560	72,582
36,790	...	2,789	15,580	1,561	2,323	...	452,787	694	98,641
39,449	3,090	4,051	14,876	10,634	7,116	213,992	432,921	727	159,561
43,222	3,853	3,754	16,589	13,398	8,459	298,384	482,802	797	256,963
47,500	3,422	3,809	17,582	15,773	10,717	340,116	518,580	882	304,842
52,973	3,548	3,866	18,115	16,632	13,721	374,947	573,706	821	364,947
59,985	2,792	3,790	18,871	18,251	16,687	432,775	660,172	1,258	445,119
5,900	220	375	1,877	1,864	1,439	45,069	61,604	47	42,758
63,279	3,391	3,629	20,038	19,829	17,775	462,416	725,385	549	515,283
5,944	240	373	2,177	2,115	1,766	52,848	65,508	59	46,727
4,878	244	364	2,027	1,976	1,571	43,820	56,668	37	41,223
5,145	207	315	1,849	1,809	1,551	45,954	60,600	49	43,154
5,258	198	310	1,781	1,731	1,466	39,927	60,156	65	42,734
4,998	238	256	1,500	1,467	1,411	35,772	59,060	36	41,651
5,202	456	299	1,492	1,525	1,550	32,581	60,354	31	42,630
5,258	230	274	1,476	1,445	1,441	31,284	60,462	47	43,446
5,040	347	289	1,482	1,499	1,521	30,546	59,457	40	41,678
5,222	469	275	1,449	1,425	1,383	31,374	59,282	43	41,505
5,202	232	243	1,437	1,441	1,299	35,185	60,866	48	42,778
5,320	251	313	1,482	1,476	1,292	36,991	59,205	43	41,809
5,812	279	318	1,886	1,920	1,524	46,134	63,767	51	45,948
9.25	11.16	1.60	27.26	30.08	17.96	24.72	7.71	18.60	9.90
-1.49	26.82	-15.20	0.48	3.00	5.91	2.36	3.51	8.51	7.46

Note : Prior to 2005, Tergal Fixed inc. short ones, KED as Spine Fixation, AED as Electric Shock, Medicine Treatments inc. Nitroglycerin and Sugar Liquid, Others refer to the unclassified.

表64. 核發建築物建造執照—按月別及用途別分

年 (月) 別 Year (Month)	總計 Grand Total		住宿類(H類) 住宅(H2) Residential	
	總件數 Total Cases	總樓地板面積 (平方公尺) Total Floor Area (m ²)	宅數 Houses	總樓地板面積 (平方公尺) Total Floor Area (m ²)
	九十一年 2002	25,282	23,078,809	38,635
九十二年 2003	34,468	28,356,495	64,341	12,578,623
九十三年 2004	45,934	42,497,328	110,981	19,546,062
九十四年 2005	43,805	43,200,430	121,652	18,488,642
九十五年 2006	35,184	36,664,413	116,831	19,737,713
九十六年 2007	31,704	34,732,493	106,270	19,358,714
九十七年 2008	19,484	26,166,355	69,941	13,911,666
九十八年 2009	20,517	19,915,953	51,180	10,087,537
九十九年 2010	29,696	31,174,017	84,518	16,737,408
十二月 Dec.	3,393	3,845,118	9,848	1,983,810
一〇〇年 2011	33,161	34,148,423	97,755	19,786,931
一月 Jan.	3,039	3,466,094	10,114	1,937,041
二月 Feb.	1,705	1,564,540	4,818	987,071
三月 Mar.	2,932	3,042,205	8,088	1,607,776
四月 Apr.	2,935	2,794,425	8,470	1,901,021
五月 May	2,792	2,368,589	7,334	1,503,438
六月 June	2,606	3,335,375	8,149	1,754,431
七月 July	2,667	2,648,001	7,594	1,476,261
八月 Aug.	2,754	2,831,907	6,938	1,432,543
九月 Sept.	2,576	2,894,439	9,020	1,801,496
十月 Oct.	2,871	2,385,675	7,455	1,407,044
十一月 Nov.	3,219	2,845,576	8,098	1,594,644
十二月 Dec.	3,065	3,971,597	11,677	2,384,165
較上月增減(%) VS. with Last Month	-4.78	39.57	44.20	49.51
較上年同月增減(%) VS. with Last Year	-9.67	3.29	18.57	20.18

資料來源：本部營建署。
說明：1.95年起依「建築物使用類組及變更使用辦法」分類並歸入歷史資料。2.94年以前，「住宿類住宅」為「住宅、農舍」，「商業類」為「商店、旅館、遊樂場」，「工業、倉儲類」為「工廠、倉庫」，「辦公、服務類」為「辦公室」，「休閒、文教類」為「學校」，「衛生、福利、更生」為「醫院」，其他為不歸類於前項者。

TABLE 64. ISSUED BUILDING CONSTRUCTION LICENSE
- BY MONTH AND USE

Lodging 宿舍安養(H1) Dormitory, Care	商業類(B類) Commerce	工業、倉儲類(C類) Industry, Storage
總樓地板面積 (平方公尺) Total Floor Area (m ²)	總樓地板面積 (平方公尺) Total Floor Area (m ²)	總樓地板面積 (平方公尺) Total Floor Area (m ²)
...	2,466,542	3,490,371
...	4,077,887	3,048,659
...	7,856,712	5,589,070
...	9,938,528	4,061,754
243,516	2,412,478	7,031,241
356,998	1,972,294	5,955,876
312,573	901,335	5,537,210
242,948	770,747	3,357,023
129,168	1,013,204	6,401,229
7,361	86,424	885,981
209,123	757,476	6,132,760
70,524	30,713	501,190
—	68,945	285,171
4,626	47,961	702,751
1,802	14,986	532,204
14,282	99,836	383,016
2,347	98,267	539,015
29,836	22,205	487,060
19,903	194,275	611,522
15,381	55,775	383,760
26,280	24,878	481,503
20,418	52,123	534,704
3,724	47,512	690,864
-81.76	-8.85	29.20
-49.41	-45.02	-22.02

Source: Construction and Planning Agency, MOI.
Note: 1.The figures are reclassified according to Architecture Usage Classification and Change Usage regulation since 2006.
2.Prior to 2005, Residential Lodging as Houses and Farmhouses; Commerce as Stores, Hotels and Playgrounds; Industry, Storage as Factories and entrepôts; Business, Service as Offices; Leisure, Education as Schools; Health, Welfare, Regeneration as Hospitals; Others refer to the unclassified.

表64. 核發建築物建造執照—按月別及用途別分(續)

年 (月) 別 Year (Month)	辦公、服務類(G類) Business, Service	休閒、文教類(D類) Leisure, Education	衛生、福利、 更生類(F類) Health, Welfare, Regeneration
	總樓地板面積 (平方公尺) Total Floor Area (m ²)	總樓地板面積 (平方公尺) Total Floor Area (m ²)	總樓地板面積 (平方公尺) Total Floor Area (m ²)
九十一年 2002	2,202,014	1,958,037	496,997
九十二年 2003	1,696,232	2,006,131	291,531
九十三年 2004	1,746,340	1,783,459	603,451
九十四年 2005	1,711,441	2,101,153	356,321
九十五年 2006	2,991,164	1,667,810	403,696
九十六年 2007	2,939,010	1,967,672	209,280
九十七年 2008	2,120,079	1,439,692	319,668
九十八年 2009	1,803,098	1,868,382	324,985
九十九年 2010	2,473,105	1,741,948	610,098
十二月 Dec.	149,905	249,591	209,942
一〇〇年 2011	2,076,179	1,287,603	271,198
一月 Jan.	425,228	85,000	13,369
二月 Feb.	42,581	61,439	30,460
三月 Mar.	188,685	118,864	9,867
四月 Apr.	94,259	29,981	36,561
五月 May	124,310	112,600	12,954
六月 June	227,597	56,743	14,702
七月 July	52,803	158,623	14,520
八月 Aug.	154,157	64,776	15,355
九月 Sept.	117,586	236,715	63,524
十月 Oct.	178,421	87,940	18,576
十一月 Nov.	214,764	127,541	12,074
十二月 Dec.	255,788	147,381	29,236
較上月增減(%) VS. with Last Month	19.10	15.56	142.14
較上年同月增減(%) VS. with Last Year	70.63	-40.95	-86.07

說明：3. 自95年起數字包括內政部指定特設主管建築機關資料。

TABLE 64. ISSUED BUILDING CONSTRUCTION LICENSE
- BY MONTH AND USE(CONT.)

其 他 類 Others				
公共集會類(A類) Assembly	宗教、殯葬類(E類) Religion, Funeral	危險物品類(I類) Hazard Contents	其他 Others	
總樓地板面積 (平方公尺) Total Floor Area (m ²)	總樓地板面積 (平方公尺) Total Floor Area (m ²)	總樓地板面積 (平方公尺) Total Floor Area (m ²)	總樓地板面積 (平方公尺) Total Floor Area (m ²)	
			4,886,943	
			4,657,432	
			5,372,234	
			6,542,591	
	180,075	176,901	15,448	1,804,371
	41,848	387,188	31,491	1,512,122
	160,573	264,722	27,230	1,171,607
	71,691	247,588	9,538	1,132,416
	197,843	316,732	23,869	1,529,413
	13,040	43,761	2,799	212,504
	677,181	147,051	26,456	2,776,465
	19,770	19,049	2,228	361,982
	—	3,878	—	84,995
	18,811	14,107	1,392	327,365
	47	17,462	654	165,448
	483	5,244	210	112,216
	499,436	10,859	4,220	127,758
	444	5,314	1,536	399,399
	44,318	4,629	1,350	289,079
	1,128	30,966	269	187,839
	1,480	3,672	8,616	147,265
	89,411	9,969	5,460	184,468
	1,853	21,902	521	388,651
	-97.93	119.70	-90.46	110.69
	-85.79	-49.95	-81.39	82.89

Note : 3.The figures include the data of M.O.I. Const. Orgs. since 2006.

表65. 核發建築物建造執照—按區域別及用途別分

TABLE 65. ISSUED BUILDING CONSTRUCTION LICENSE
- BY LOCALITY AND USE

區域別 Locality	總計 Grand Total		住宿類(H類) Residential	
	總件數 Total Cases	總樓地板面積 (平方公尺) Total Floor Area (m ²)	住宅(H2) Houses	
			宅數 Houses	總樓地板面積 (平方公尺) Total Floor Area (m ²)
一〇〇年十二月 Dec., 2011	3,065	3,971,597	11,677	2,384,165
新北市 New Taipei City	70	596,233	2,190	493,489
臺北市 Taipei City	32	256,222	1,276	218,060
臺中市 Taichung City	329	718,995	852	231,063
臺南市 Tainan City	501	278,096	687	144,784
高雄市 Kaohsiung City	347	439,646	1,235	321,933
臺灣省 Taiwan Prov.	1,747	1,499,928	5,342	962,666
宜蘭縣 Yilan C.	234	77,639	331	57,944
桃園縣 Taoyuan C.	255	510,996	2,307	364,550
新竹縣 Hsinchu C.	123	130,476	376	91,211
苗栗縣 Miaoli C.	138	166,195	444	80,210
彰化縣 Changhua C.	160	76,231	154	32,441
南投縣 Nantou C.	163	57,494	148	22,347
雲林縣 Yunlin C.	106	43,129	89	17,784
嘉義縣 Chiayi C.	130	38,081	132	20,409
屏東縣 Pingtung C.	81	24,689	50	11,092
臺東縣 Taitung C.	81	22,115	76	11,352
花蓮縣 Hualien C.	136	44,639	124	29,576
澎湖縣 Penghu C.	46	14,096	27	6,454
基隆市 Keelung City	12	8,479	7	749
新竹市 Hsinchu City	49	256,142	1,046	210,429
嘉義市 Chiayi City	33	29,527	31	6,118
福建省 Fuchien Prov.	26	18,839	89	10,926
金門縣 Kinmen C.	25	18,645	88	10,732
連江縣 Lienchiang C.	1	194	1	194
國家公園管理處 N.P.Adm.	6	1,833	5	1,053
其他內政部 指定特設主 管建築機關 Other M.O.I. Const. Orgs.	7	161,805	1	191

Lodging	商業類(B類) Commerce	工業、倉儲類(C類) Industry, Storage
宿舍安養(H1) Dormitory, Care		
總樓地板面積 (平方公尺) Total Floor Area (m ²)	總樓地板面積 (平方公尺) Total Floor Area (m ²)	總樓地板面積 (平方公尺) Total Floor Area (m ²)
3,724	47,512	690,864
—	809	22,087
—	7,236	—
531	6,205	118,487
—	1,331	61,129
519	2,367	39,804
1,894	29,564	285,562
—	398	7,231
—	3,433	108,630
1,894	—	3,029
—	300	65,578
—	354	35,637
—	—	26,582
—	45	16,631
—	—	11,496
—	620	2,463
—	—	—
—	1,965	3,256
—	—	198
—	—	4,221
—	—	610
—	22,449	—
—	—	7,347
—	—	7,347
—	—	—
780	—	—
—	—	156,448

資料來源：本部營建署。

Source : Construction and Planning Agency, MOI.

表66. 核發建築物建造執照年累計—按區域別及用途別分

區域別 Locality	總計 Grand Total		住宿類(H類) 住宅(H2) Residential	
	總件數 Total Cases	總樓地板面積 (平方公尺) Total Floor Area (m ²)	宅數 Houses	總樓地板面積 (平方公尺) Total Floor Area (m ²)
	一〇〇年一至十二月 Jan. - Dec., 2011	33,161	34,148,423	97,755
新北市 New Taipei City	703	4,704,124	17,256	3,419,682
臺北市 Taipei City	310	2,673,260	5,134	1,037,738
臺中市 Taichung City	3,408	4,820,229	12,121	2,463,174
臺南市 Tainan City	5,712	2,769,729	6,726	1,445,212
高雄市 Kaohsiung City	3,655	4,018,191	13,487	2,864,869
臺灣省 Taiwan Prov.	18,930	13,907,410	42,176	8,390,927
宜蘭縣 Yilan C.	2,973	1,018,738	3,417	693,976
桃園縣 Taoyuan C.	2,225	3,979,736	13,325	2,499,437
新竹縣 Hsinchu C.	1,181	2,118,271	6,862	1,623,194
苗栗縣 Miaoli C.	1,412	763,254	2,392	440,242
彰化縣 Changhua C.	1,988	1,250,996	2,465	518,116
南投縣 Nantou C.	1,841	503,423	1,828	271,562
雲林縣 Yunlin C.	1,551	830,399	1,499	297,254
嘉義縣 Chiayi C.	1,061	480,832	943	172,039
屏東縣 Pingtung C.	1,767	781,846	2,090	339,386
臺東縣 Taitung C.	568	190,017	496	97,920
花蓮縣 Hualien C.	796	386,167	897	220,160
澎湖縣 Penghu C.	323	109,455	220	54,298
基隆市 Keelung City	88	185,784	658	117,163
新竹市 Hsinchu City	474	1,060,423	4,238	871,101
嘉義市 Chiayi City	682	248,069	846	175,079
福建省 Fuchien Prov.	252	172,231	703	100,240
金門縣 Kinmen C.	237	166,360	687	97,720
連江縣 Lienchiang C.	15	5,871	16	2,520
國家公園管理處 N.P.Adm.	16	5,743	14	4,865
其他內政部 指定特設主 管建築機關 Other M.O.I. Const. Orgs.	175	1,077,506	138	60,224

資料來源：本部營建署。

TABLE 66. ISSUED BUILDING CONSTRUCTION LICENSE OF THE YEAR - BY LOCALITY AND USE

Lodging 宿舍安養(H1) Dormitory, Care	商業類(B類) Commerce	工業、倉儲類(C類) Industry, Storage
總樓地板面積 (平方公尺) Total Floor Area (m ²)	總樓地板面積 (平方公尺) Total Floor Area (m ²)	總樓地板面積 (平方公尺) Total Floor Area (m ²)
209,123	757,476	6,132,760
39,425	74,236	369,776
—	246,521	61,389
38,390	55,609	727,165
22,769	53,225	683,042
14,838	27,118	468,596
92,921	275,024	2,990,863
20,456	23,028	97,768
6,430	7,942	1,184,213
2,307	2,593	267,910
3,209	2,713	188,502
—	4,245	476,312
9,562	4,413	110,097
5,390	14,812	300,360
3,224	28,425	167,302
21,125	33,186	85,035
1,958	28,877	3,980
7,743	92,960	9,383
—	811	19,295
3,457	—	23,853
8,060	7,966	49,900
—	23,053	6,953
—	25,568	9,823
—	25,568	9,700
—	—	123
780	—	—
—	175	822,106

Source : Construction and Planning Agency, MOI.

表66. 核發建築物建造執照年累計—按區域別及用途別分(續)

區域別		辦公、服務類(G類)	休閒、文教類(D類)	衛生、福利、 更生類(F類)
Locality		Business, Service	Leisure, Education	Health, Welfare, Regeneration
		總樓地板面積 (平方公尺) Total Floor Area (m ²)	總樓地板面積 (平方公尺) Total Floor Area (m ²)	總樓地板面積 (平方公尺) Total Floor Area (m ²)
一〇〇一年一至十二月 Jan. - Dec., 2011		2,076,179	1,287,603	271,198
新北市	New Taipei City	366,823	153,921	8,904
臺北市	Taipei City	556,589	120,283	36,067
臺中市	Taichung City	311,803	136,596	44,600
臺南市	Tainan City	52,817	127,352	23,496
高雄市	Kaohsiung City	161,876	182,764	14,951
臺灣省	Taiwan Prov.	524,389	547,808	142,948
宜蘭縣	Yilan C.	46,971	32,571	49,835
桃園縣	Taoyuan C.	52,525	163,028	17,662
新竹縣	Hsinchu C.	104,883	51,425	5,571
苗栗縣	Miaoli C.	48,340	42,665	5,000
彰化縣	Changhua C.	37,682	35,519	6,429
南投縣	Nantou C.	13,230	32,387	6,312
雲林縣	Yunlin C.	38,603	27,096	4,929
嘉義縣	Chiayi C.	16,974	19,103	3,481
屏東縣	Pingtung C.	46,140	39,178	18,103
臺東縣	Taitung C.	4,858	23,150	16,828
花蓮縣	Hualien C.	32,277	4,710	3,305
澎湖縣	Penghu C.	21,420	8,688	1,288
基隆市	Keelung City	13,564	12,758	—
新竹市	Hsinchu City	33,035	29,070	3,599
嘉義市	Chiayi City	13,887	26,460	606
福建省	Fuchien Prov.	4,441	13,021	232
金門縣	Kinmen C.	1,857	13,021	232
連江縣	Lienchiang C.	2,584	—	—
國家公園管理處	N.P.Adm.	98	—	—
其他內政部 指定特設主 管建築機關	Other M.O.I. Const. Orgs.	97,343	5,858	—

TABLE 66. ISSUED BUILDING CONSTRUCTION LICENSE OF THE YEAR
- BY LOCALITY AND USE (CONT.)

公共集會類(A類)	宗教、殯葬類(E類)	危險物品類(I類)	其他
Assembly	Religion, Funeral	Hazard Contents	Others
總樓地板面積 (平方公尺) Total Floor Area (m ²)	總樓地板面積 (平方公尺) Total Floor Area (m ²)	總樓地板面積 (平方公尺) Total Floor Area (m ²)	總樓地板面積 (平方公尺) Total Floor Area (m ²)
677,181	147,051	26,456	2,776,465
—	13,144	244	257,969
591,986	4,271	—	18,416
824	14,425	752	1,026,891
951	15,345	10,550	334,970
4,514	25,088	4,324	249,253
64,387	73,575	5,412	799,156
2,241	10,092	—	41,800
1,122	6,264	546	40,567
1,137	12,384	217	46,650
5,102	5,364	587	21,530
273	9,548	1,672	161,200
—	2,850	148	52,862
492	5,714	120	135,629
—	2,559	549	67,176
51,967	7,376	613	139,737
—	612	—	11,834
479	1,778	776	12,596
1,050	1,357	184	1,064
—	7,630	—	7,359
524	17	—	57,151
—	30	—	2,001
14,519	644	106	3,637
14,519	—	106	3,637
—	644	—	—
—	—	—	—
—	559	5,068	86,173

表67. 核發建築物建造執照—按月別及構造別分

TABLE 67. ISSUED BUILDING CONSTRUCTION LICENSE - BY MONTH AND MATERIAL

年 (月) 別 Year (Month)	總 計 Grand Total		鋼骨鋼筋混凝土構造 Steel Frame & Reinforced Concrete		混凝土構造 (含鋼筋混凝土構造) Reinforced Concrete	
	總樓地板面積 (平方公尺) Total Floor Area (m ²)	工程造價 (千元) Construction Cost (NT\$1,000)	總樓地板面積 (平方公尺) Total Floor Area (m ²)	工程造價 (千元) Construction Cost (NT\$1,000)	總樓地板面積 (平方公尺) Total Floor Area (m ²)	工程造價 (千元) Construction Cost (NT\$1,000)
九十一年 2002	23,078,809	141,915,148	6,100,510	44,950,773	15,346,034	90,903,865
九十二年 2003	28,356,495	175,334,284	3,866,111	28,524,166	22,705,124	139,843,209
九十三年 2004	42,497,328	277,717,192	4,933,554	33,329,726	36,056,208	237,962,210
九十四年 2005	43,200,430	304,675,107	6,229,770	50,194,385	35,743,442	249,629,876
九十五年 2006	36,664,413	267,312,199	3,981,978	32,230,864	28,169,000	204,444,750
九十六年 2007	34,732,493	265,738,929	3,432,350	29,476,759	27,170,986	209,466,147
九十七年 2008	26,166,355	205,553,677	2,281,922	18,180,109	20,376,501	164,441,531
九十八年 2009	19,915,953	151,163,768	1,639,709	13,832,261	15,448,595	119,364,115
九十九年 2010	31,174,017	246,976,514	2,766,716	22,702,009	23,226,966	183,507,913
十二月 Dec.	3,845,118	28,406,100	360,074	3,095,853	2,903,269	21,884,056
一〇〇年 2011	34,148,423	278,145,137	2,842,385	24,699,083	26,333,369	214,634,370
一月 Jan.	3,466,094	29,027,501	520,609	5,366,603	2,303,987	17,706,464
二月 Feb.	1,564,540	12,509,138	161,174	1,725,823	1,173,985	9,609,130
三月 Mar.	3,042,205	24,240,325	271,971	2,086,093	2,396,170	20,060,678
四月 Apr.	2,794,425	24,180,074	238,774	2,480,587	2,239,270	19,770,783
五月 May	2,368,589	17,800,406	105,575	587,043	1,922,131	14,589,289
六月 June	3,335,375	31,247,984	119,951	771,087	2,250,553	18,514,204
七月 July	2,648,001	20,129,013	301,466	1,816,909	2,000,579	16,176,348
八月 Aug.	2,831,907	22,722,086	180,992	1,338,116	2,353,117	19,902,378
九月 Sept.	2,894,439	23,490,006	152,594	1,471,983	2,428,831	20,329,362
十月 Oct.	2,385,675	16,789,523	177,336	1,042,566	1,795,031	13,134,961
十一月 Nov.	2,845,576	22,014,124	136,554	1,085,028	2,346,960	18,169,752
十二月 Dec.	3,971,597	33,994,957	475,389	4,927,245	3,122,755	26,671,021
較上月增減(%) VS. with Last Month	39.57	54.42	248.13	354.11	33.06	46.79
較上年同月增減(%) VS. with Last Year	3.29	19.67	32.03	59.16	7.56	21.87

鋼構造(94年以前為 鋼架構造) Steel		磚構造 Brick		木構造 Wooden		其 他 Others	
總樓地板面積 (平方公尺) Total Floor Area (m ²)	工程造價 (千元) Construction Cost (NT\$1,000)	總樓地板面積 (平方公尺) Total Floor Area (m ²)	工程造價 (千元) Construction Cost (NT\$1,000)	總樓地板面積 (平方公尺) Total Floor Area (m ²)	工程造價 (千元) Construction Cost (NT\$1,000)	總樓地板面積 (平方公尺) Total Floor Area (m ²)	工程造價 (千元) Construction Cost (NT\$1,000)
522,998	2,296,914	460,904	1,561,232	172,723	281,717	475,640	1,920,647
1,151,657	4,383,395	297,622	1,014,636	81,508	220,059	254,473	1,348,819
897,496	3,832,154	275,109	1,000,509	70,743	243,401	264,218	1,349,192
857,045	3,339,429	205,452	804,590	39,048	159,939	125,673	546,888
4,236,672	29,477,657	182,790	693,428	28,125	106,384	65,848	359,116
3,895,789	25,861,181	168,267	658,154	28,911	97,962	36,190	178,726
3,271,227	22,055,298	182,550	650,051	28,145	99,840	26,010	126,848
2,623,168	17,223,876	139,471	509,877	31,873	104,495	33,137	129,144
4,868,625	39,615,016	167,049	624,092	56,668	153,655	87,993	373,829
515,773	3,172,793	14,715	50,156	4,832	15,828	46,455	187,414
4,642,872	37,326,627	140,802	473,611	52,482	143,218	136,513	868,228
609,982	5,831,944	12,263	40,326	3,265	9,282	15,988	72,882
218,040	1,125,102	3,348	11,661	1,238	3,860	6,755	33,562
327,654	1,942,967	22,970	78,925	6,096	16,316	17,344	55,346
234,012	1,297,884	25,327	75,299	3,594	10,697	53,448	544,824
325,866	2,566,985	8,492	36,067	2,487	7,568	4,038	13,454
949,216	11,911,019	7,179	22,863	4,358	9,587	4,118	19,224
321,605	2,062,054	12,461	43,278	3,511	10,666	8,379	19,758
276,225	1,420,706	8,028	28,429	3,035	7,946	10,510	24,511
297,172	1,633,177	7,482	29,512	7,580	22,082	780	3,890
396,047	2,554,710	9,021	30,506	6,971	19,943	1,269	6,837
339,780	2,694,505	12,816	38,331	3,710	12,139	5,756	14,369
347,273	2,285,574	11,415	38,414	6,637	13,132	8,128	59,571
2.21	-15.18	-10.93	0.22	78.89	8.18	41.21	314.58
-32.67	-27.96	-22.43	-23.41	37.36	-17.03	-82.50	-68.21

資料來源：本部營建署。
說 明：94年以前，混凝土構造為鋼筋混凝土造。

Source : Construction and Planning Agency, MOI.
Note : Prior to 2005, concret construction contains only reinforced concrete construction.

表68. 核發建築物建造執照—按區域別及構造別分

TABLE 68. ISSUED BUILDING CONSTRUCTION LICENSE - BY LOCALITY AND MATERIAL

區域別 Locality	總計 Grand Total		鋼骨鋼筋混凝土構造 Steel Frame & Reinforced Concrete		混凝土構造 (含鋼筋混凝土構造) Reinforced Concrete	
	總樓地板面積 (平方公尺) Total Floor Area (m ²)	工程造價 (千元) Construction Cost (NT\$1,000)	總樓地板面積 (平方公尺) Total Floor Area (m ²)	工程造價 (千元) Construction Cost (NT\$1,000)	總樓地板面積 (平方公尺) Total Floor Area (m ²)	工程造價 (千元) Construction Cost (NT\$1,000)
一〇〇年十二月 Dec., 2011	3,971,597	33,994,957	475,389	4,927,245	3,122,755	26,671,021
新北市 New Taipei City	596,233	7,221,999	73,781	819,724	467,508	5,626,299
臺北市 Taipei City	256,222	3,444,409	7,060	102,308	241,409	3,244,129
臺中市 Taichung City	718,995	6,308,231	166,881	2,154,017	510,032	3,898,002
臺南市 Tainan City	278,096	1,236,098	839	4,196	226,944	1,051,644
高雄市 Kaohsiung City	439,646	3,582,676	156,991	1,469,530	252,692	1,964,720
臺灣省 Taiwan Prov.	1,499,928	10,930,954	64,949	346,547	1,250,449	9,669,954
宜蘭縣 Yilan C.	77,639	449,031	9,572	57,090	56,822	331,179
桃園縣 Taoyuan C.	510,996	4,598,648	6,566	41,361	453,920	4,242,716
新竹縣 Hsinchu C.	130,476	924,008	—	—	123,493	888,849
苗栗縣 Miaoli C.	166,195	938,948	37,996	189,783	99,557	616,321
彰化縣 Changhua C.	76,231	426,663	5,527	30,382	63,541	384,233
南投縣 Nantou C.	57,494	292,946	588	3,012	32,513	173,063
雲林縣 Yunlin C.	43,129	202,002	209	1,045	22,838	114,278
嘉義縣 Chiayi C.	38,081	183,530	3,032	15,160	20,144	106,282
屏東縣 Pingtung C.	24,689	119,535	—	—	17,337	90,610
臺東縣 Taitung C.	22,115	115,116	176	882	21,386	112,094
花蓮縣 Hualien C.	44,639	232,063	132	750	40,063	216,537
澎湖縣 Penghu C.	14,096	68,231	198	992	12,209	61,176
基隆市 Keelung City	8,479	57,062	953	6,090	2,668	18,425
新竹市 Hsinchu City	256,142	2,169,253	—	—	255,115	2,163,917
嘉義市 Chiayi City	29,527	153,918	—	—	28,843	150,274
福建省 Fuchien Prov.	18,839	71,778	—	—	18,067	68,844
金門縣 Kinmen C.	18,645	71,040	—	—	17,873	68,106
連江縣 Lienchiang C.	194	738	—	—	194	738
國家公園管理處 N.P.Adm.	1,833	8,288	—	—	1,593	7,374
其他內政部 指定特設主 管建築機關 Other M.O.I. Const. Orgs.	161,805	1,190,524	4,888	30,923	154,061	1,140,055

資料來源：本部營建署。

鋼構造 Steel		磚構造 Brick		木構造 Wooden		其他 Others	
總樓地板面積 (平方公尺) Total Floor Area (m ²)	工程造價 (千元) Construction Cost (NT\$1,000)	總樓地板面積 (平方公尺) Total Floor Area (m ²)	工程造價 (千元) Construction Cost (NT\$1,000)	總樓地板面積 (平方公尺) Total Floor Area (m ²)	工程造價 (千元) Construction Cost (NT\$1,000)	總樓地板面積 (平方公尺) Total Floor Area (m ²)	工程造價 (千元) Construction Cost (NT\$1,000)
347,273	2,285,574	11,415	38,414	6,637	13,132	8,128	59,571
54,833	775,232	111	744	—	—	—	—
2,981	54,649	—	—	—	—	4,772	43,323
42,073	255,968	—	—	9	244	—	—
49,437	177,805	288	807	588	1,646	—	—
27,430	140,538	2,395	7,128	—	—	138	760
168,170	869,200	8,176	26,911	6,040	11,242	2,144	7,100
11,245	60,762	—	—	—	—	—	—
49,980	311,973	530	2,598	—	—	—	—
6,983	35,159	—	—	—	—	—	—
27,227	127,839	1,026	3,914	389	1,091	—	—
4,327	8,498	—	—	2,836	3,550	—	—
24,097	115,593	93	259	12	34	191	985
15,224	72,466	1,110	4,329	2,117	5,286	1,631	4,598
10,449	49,640	3,448	9,650	686	1,281	322	1,517
5,911	24,825	1,441	4,100	—	—	—	—
395	1,524	158	616	—	—	—	—
4,444	14,776	—	—	—	—	—	—
1,319	4,618	370	1,445	—	—	—	—
4,858	32,547	—	—	—	—	—	—
1,027	5,336	—	—	—	—	—	—
684	3,644	—	—	—	—	—	—
772	2,934	—	—	—	—	—	—
772	2,934	—	—	—	—	—	—
—	—	—	—	—	—	—	—
240	914	—	—	—	—	—	—
1,337	8,334	445	2,824	—	—	1,074	8,388

Source : Construction and Planning Agency, MOI.

表69. 核發建築物拆除執照—按月別及用途別分

年 (月) 別 Year (Month)	總計 Grand Total			件數 Cases
	件數 Cases	宅數 Houses	總樓地板面積 (平方公尺) Total Floor Area (m ²)	
九十一年 2002	1,849	2,331	897,676	991
九十二年 2003	1,939	2,484	1,408,193	981
九十三年 2004	1,897	3,146	1,892,970	901
九十四年 2005	2,153	3,500	2,597,506	1,028
九十五年 2006	2,065	3,161	1,645,123	1,119
九十六年 2007	2,136	4,173	2,391,170	1,129
九十七年 2008	1,752	4,012	1,934,243	863
九十八年 2009	1,772	3,870	1,585,362	876
九十九年 2010	2,520	5,521	2,543,820	1,325
十二月 Dec.	350	503	186,886	220
一〇〇年 2011	2,376	5,563	2,379,930	1,138
一月 Jan.	201	553	222,602	92
二月 Feb.	125	219	108,106	63
三月 Mar.	250	448	244,700	107
四月 Apr.	171	433	159,653	85
五月 May	211	403	269,438	108
六月 June	183	385	205,218	86
七月 July	224	370	231,180	102
八月 Aug.	204	684	169,668	100
九月 Sept.	174	373	140,649	87
十月 Oct.	197	572	192,498	99
十一月 Nov.	203	498	209,509	104
十二月 Dec.	233	625	226,709	105
較上月增減(%) VS. with Last Month	14.78	25.50	8.21	0.96
較上年同月增減(%) VS. with Last Year	-33.43	24.25	21.31	-52.27

資料來源：本部營建署。

TABLE 69. ISSUED BUILDING DEMOLITION LICENSE
- BY MONTH AND USE

住宅 Housing		其他 Others		
宅數 Houses	總樓地板面積 (平方公尺) Total Floor Area (m ²)	件數 Cases	宅數 Houses	總樓地板面積 (平方公尺) Total Floor Area (m ²)
1,330	207,835	858	1,001	689,841
1,489	318,537	958	995	1,089,656
1,519	366,311	996	1,627	1,526,659
2,309	359,667	1,125	1,191	2,237,839
2,035	346,403	946	1,126	1,298,720
2,648	418,589	1,007	1,525	1,972,581
2,763	388,904	889	1,249	1,545,339
2,486	353,027	896	1,384	1,232,335
3,925	580,958	1,195	1,596	1,962,862
364	60,433	130	139	126,453
3,034	428,627	1,238	2,529	1,951,303
312	38,922	109	241	183,680
126	18,108	62	93	89,998
294	43,590	143	154	201,110
325	49,158	86	108	110,495
206	29,256	103	197	240,182
260	31,984	97	125	173,234
227	31,344	122	143	199,836
308	39,401	104	376	130,267
280	33,269	87	93	107,380
214	35,228	98	358	157,270
233	33,050	99	265	176,459
249	45,317	128	376	181,392
6.87	37.12	29.29	41.89	2.80
-31.59	-25.01	-1.54	170.50	43.45

Source : Construction and Planning Agency, MOI.

表70. 核發建築物拆除執照—按區域別及用途別分

區域別 Locality	總計 Grand Total			件數 Cases
	件數 Cases	宅數 Houses	總樓地板面積 (平方公尺) Total Floor Area (m ²)	
一〇〇年十二月 Dec., 2011	233	625	226,709	105
新北市 New Taipei City	18	214	74,853	8
臺北市 Taipei City	10	131	13,857	10
臺中市 Taichung City	31	33	20,266	17
臺南市 Tainan City	41	49	40,996	19
高雄市 Kaohsiung City	50	97	28,001	18
臺灣省 Taiwan Prov.	83	101	48,736	33
宜蘭縣 Yilan C.	2	2	2,705	—
桃園縣 Taoyuan C.	5	5	4,417	1
新竹縣 Hsinchu C.	1	1	412	—
苗栗縣 Miaoli C.	10	10	5,563	4
彰化縣 Changhua C.	13	15	16,210	8
南投縣 Nantou C.	10	10	6,332	2
雲林縣 Yunlin C.	—	—	—	—
嘉義縣 Chiayi C.	7	5	1,344	1
屏東縣 Pingtung C.	5	5	1,724	4
臺東縣 Taitung C.	2	6	368	—
花蓮縣 Hualien C.	8	14	2,797	2
澎湖縣 Penghu C.	5	5	1,990	3
基隆市 Keelung City	3	6	795	—
新竹市 Hsinchu City	7	9	3,152	5
嘉義市 Chiayi City	5	8	927	3
福建省 Fuchien Prov.	—	—	—	—
金門縣 Kinmen C.	—	—	—	—
連江縣 Lienchiang C.	—	—	—	—
國家公園管理處 N.P.Adm.	—	—	—	—
其他內政部 指定特設主 管建築機關 Other M.O.I. Const. Orgs.	—	—	—	—

資料來源：本部營建署。

TABLE 70. ISSUED BUILDING DEMOLITION LICENSE
- BY LOCALITY AND USE

住宅 Housing		其他 Others		
宅數 Houses	總樓地板面積 (平方公尺) Total Floor Area (m ²)	件數 Cases	宅數 Houses	總樓地板面積 (平方公尺) Total Floor Area (m ²)
249	45,317	128	376	181,392
16	13,738	10	198	61,115
131	13,857	—	—	—
19	3,214	14	14	17,052
22	3,586	22	27	37,410
24	5,353	32	73	22,648
37	5,569	50	64	43,167
—	—	2	2	2,705
1	33	4	4	4,384
—	—	1	1	412
4	401	6	6	5,162
9	1,423	5	6	14,787
2	588	8	8	5,744
—	—	—	—	—
1	294	6	4	1,050
4	1,005	1	1	719
—	—	2	6	368
2	379	6	12	2,418
3	299	2	2	1,691
—	—	3	6	795
6	802	2	3	2,350
5	345	2	3	582
—	—	—	—	—
—	—	—	—	—
—	—	—	—	—
—	—	—	—	—

Source : Construction and Planning Agency, MOI.

表71. 核發建築物使用執照—按月別及用途別分

年 (月) 別 Year (Month)	總計 Grand Total		住宿類(H類) 住宅(H2) Residential	
	總件數 Total Cases	總樓地板面積 (平方公尺) Total Floor Area (m ²)	宅數 Houses	總樓地板面積 (平方公尺) Total Floor Area (m ²)
	九十一年 2002	22,786	24,386,270	45,131
九十二年 2003	26,579	26,497,263	57,589	10,659,082
九十三年 2004	31,902	27,872,724	69,408	12,330,189
九十四年 2005	35,271	31,027,550	78,760	13,972,174
九十五年 2006	37,978	36,202,229	124,120	20,802,938
九十六年 2007	34,797	36,024,385	130,596	21,578,032
九十七年 2008	27,376	32,717,134	111,202	18,414,605
九十八年 2009	16,770	26,534,930	75,870	13,517,972
九十九年 2010	22,293	24,013,834	71,875	13,315,090
一〇〇年 2011	26,250	25,885,034	71,565	13,253,304
七月 July	2,114	2,200,092	5,323	1,042,871
八月 Aug.	2,369	2,153,790	6,382	1,063,895
九月 Sept.	2,086	1,901,867	5,491	924,105
十月 Oct.	2,195	2,115,589	5,494	1,056,955
十一月 Nov.	2,482	2,572,129	7,326	1,344,365
十二月 Dec.	2,569	3,166,790	9,008	1,501,690
較上月增減(%) VS. with Last Month	3.51	23.12	22.96	11.70
較上年同月增減(%) VS. with Last Year	-6.65	5.35	7.48	-13.55

資料來源：本部營建署。

說明：1. 95年起依「建築物使用類組及變更使用辦法」分類並歸入歷史資料。2. 94年以前，「住宿類住宅」為「住宅、農舍」，「商業類」為「商店、旅館、遊樂場」，「工業、倉儲類」為「工廠、倉庫」，「辦公、服務類」為「辦公室」，「休閒、文教類」為「學校」，「衛生、福利、更生」為「醫院」，其他為不歸類於前項者。

TABLE 71. ISSUED BUILDING USAGE LICENSE - BY MONTH AND USE

Lodging 宿舍安養(H1) Dormitory, Care	商業類(B類) Commerce	工業、倉儲類(C類) Industry, Storage
總樓地板面積 (平方公尺) Total Floor Area (m ²)	總樓地板面積 (平方公尺) Total Floor Area (m ²)	總樓地板面積 (平方公尺) Total Floor Area (m ²)
...	3,498,392	3,475,023
...	4,534,513	3,034,788
...	4,798,195	2,779,699
...	5,984,967	3,601,738
351,842	2,969,856	5,658,325
603,820	918,106	6,163,143
233,455	1,002,028	5,355,333
441,861	1,191,590	4,821,728
194,565	563,213	4,424,911
236,246	859,465	6,013,972
1,994	7,903	674,519
20,338	68,225	497,660
2,947	141,790	392,014
23,490	31,124	595,843
88,828	28,122	452,558
30,051	61,286	996,435
-66.17	117.93	120.18
215.46	5.04	15.98

Source : Construction and Planning Agency, MOI.

Note : 1. The figures are reclassified according to Architecture Usage Classification and Change Usage regulation since 2006.
2. Prior to 2005, Residential Lodging as Houses and Farmhouses; Commerce as Stores, Hotels and Playgrounds; Industry, Storage as Factories and entrepôts; Business, Service as Offices; Leisure, Education as Schools; Health, Welfare, Regeneration as Hospitals; Others refer to the unclassified.

表71. 核發建築物使用執照—按月別及用途別分(續)

年 (月) 別	辦公、服務類(G類)	休閒、文教類(D類)	衛生、福利、更生類(F類)
	Business, Service	Leisure, Education	Health, Welfare, Regeneration
Year (Month)	總樓地板面積 (平方公尺) Total Floor Area (m ²)	總樓地板面積 (平方公尺) Total Floor Area (m ²)	總樓地板面積 (平方公尺) Total Floor Area (m ²)
九十一年 2002	1,769,308	2,633,438	403,541
九十二年 2003	2,656,023	2,057,008	251,370
九十三年 2004	1,437,657	2,046,863	442,695
九十四年 2005	1,324,176	1,705,410	443,348
九十五年 2006	2,310,545	1,963,544	494,289
九十六年 2007	2,772,328	1,998,771	425,343
九十七年 2008	3,549,581	2,058,782	583,728
九十八年 2009	2,582,687	2,227,010	353,167
九十九年 2010	2,076,337	1,284,411	266,410
一〇〇年 2011	1,329,646	1,497,456	399,191
七月 July	171,326	67,149	44,432
八月 Aug.	63,361	202,452	58,483
九月 Sept.	142,035	103,455	14,505
十月 Oct.	100,874	160,515	23,520
十一月 Nov.	184,821	160,143	25,007
十二月 Dec.	130,048	182,167	7,677
較上月增減(%) VS. with Last Month	-29.64	13.75	-69.30
較上年同月增減(%) VS. with Last Year	-7.27	171.49	-63.22

說明：3. 自95年起數字包括內政部指定特設主管建築機關資料。

TABLE 71. ISSUED BUILDING USAGE LICENSE - BY MONTH AND USE(CONT.)

公共集會類(A類)	宗教、殯葬類(E類)	危險物品類(I類)	其他
Assembly	Religion, Funeral	Hazard Contents	Others
總樓地板面積 (平方公尺) Total Floor Area (m ²)	總樓地板面積 (平方公尺) Total Floor Area (m ²)	總樓地板面積 (平方公尺) Total Floor Area (m ²)	總樓地板面積 (平方公尺) Total Floor Area (m ²)
▽			
	4,073,737		
	3,304,479		
	4,037,426		
	3,995,737		
84,564	173,524	17,426	1,375,376
60,293	170,402	30,148	1,303,999
109,933	215,577	32,678	1,161,434
198,626	234,140	16,285	949,864
61,873	215,777	10,723	1,600,524
59,356	182,354	16,430	2,037,614
226	18,407	871	170,394
4,708	17,911	—	156,757
25,026	4,017	—	151,973
7,089	7,981	1,320	106,878
3,441	26,339	—	258,505
1,334	44,719	3,092	208,291
-61.23	69.78	—	-19.42
-74.44	52.77	111.49	168.42

Note : 3.The figures include the data of M.O.I. Const. Orgs. since 2006.

表72. 核發建築物使用執照—按區域別及用途別分

區域別 Locality	總計 Grand Total		住宿類(H類) 住宅(H2) Residential	
	總件數 Total Cases	總樓地板面積 (平方公尺) Total Floor Area (m ²)	宅數 Houses	總樓地板面積 (平方公尺) Total Floor Area (m ²)
	一〇〇年十二月 Dec., 2011	2,569	3,166,790	9,008
新北市 New Taipei City	49	279,569	1,983	182,755
臺北市 Taipei City	40	167,847	659	119,049
臺中市 Taichung City	279	431,519	686	151,093
臺南市 Tainan City	366	186,957	430	86,096
高雄市 Kaohsiung City	332	273,009	763	132,667
臺灣省 Taiwan Prov.	1,476	1,503,109	4,477	827,259
宜蘭縣 Yilan C.	147	56,736	288	35,299
桃園縣 Taoyuan C.	231	658,023	2,395	437,041
新竹縣 Hsinchu C.	79	126,253	346	71,326
苗栗縣 Miaoli C.	120	109,143	157	26,648
彰化縣 Changhua C.	166	89,753	148	31,770
南投縣 Nantou C.	135	58,867	133	19,535
雲林縣 Yunlin C.	121	87,943	100	21,069
嘉義縣 Chiayi C.	87	90,841	73	16,257
屏東縣 Pingtung C.	168	57,611	227	30,831
臺東縣 Taitung C.	39	8,856	34	7,557
花蓮縣 Hualien C.	78	31,160	105	23,125
澎湖縣 Penghu C.	18	4,973	13	2,864
基隆市 Keelung City	9	7,233	17	1,854
新竹市 Hsinchu City	33	92,885	387	88,962
嘉義市 Chiayi City	45	22,832	54	13,121
福建省 Fuchien Prov.	10	2,713	8	1,791
金門縣 Kinmen C.	8	1,915	7	1,718
連江縣 Lienchiang C.	2	798	1	73
國家公園管理處 N.P.Adm.	4	4,372	2	980
其他內政部 指定特設主 管建築機關 Other M.O.I. Const. Orgs.	13	317,695	—	—

資料來源：本部營建署。

TABLE 72. ISSUED BUILDING USAGE LICENSE
- BY LOCALITY AND USE

Lodging	商業類(B類) Commerce	工業、倉儲類(C類) Industry, Storage
宿舍安養(H1) Dormitory, Care		
總樓地板面積 (平方公尺) Total Floor Area (m ²)	總樓地板面積 (平方公尺) Total Floor Area (m ²)	總樓地板面積 (平方公尺) Total Floor Area (m ²)
30,051	61,286	996,435
28,157	26,755	19,410
—	—	471
648	3,254	173,654
—	2,211	55,515
787	6,350	60,316
459	22,716	378,516
—	5,285	9,654
—	—	168,555
—	—	34,331
—	—	19,026
—	868	44,623
—	112	24,643
—	—	37,651
—	13,586	36,369
—	2,409	893
459	—	—
—	—	165
—	—	—
—	—	884
—	456	499
—	—	1,223
—	—	—
—	—	—
—	—	—
—	—	308,553

Source : Construction and Planning Agency, MOI.

表72. 核發建築物使用執照—按區域別及用途別分(續)

區域別		辦公、服務類(G類)	休閒、文教類(D類)	衛生、福利、 更生類(F類)
Locality		Business, Service	Leisure, Education	Health, Welfare, Regeneration
		總樓地板面積 (平方公尺) Total Floor Area (m ²)	總樓地板面積 (平方公尺) Total Floor Area (m ²)	總樓地板面積 (平方公尺) Total Floor Area (m ²)
一〇〇年十二月 Dec., 2011		130,048	182,167	7,677
新北市	New Taipei City	513	4,179	4,114
臺北市	Taipei City	6,602	18,575	—
臺中市	Taichung City	24,701	18,754	598
臺南市	Tainan City	2,768	12,286	1,054
高雄市	Kaohsiung City	5,801	34,311	—
臺灣省	Taiwan Prov.	81,515	94,016	1,911
宜蘭縣	Yilan C.	—	5,314	—
桃園縣	Taoyuan C.	8,238	43,952	46
新竹縣	Hsinchu C.	1,195	4,757	477
苗栗縣	Miaoli C.	57,101	73	403
彰化縣	Changhua C.	2,126	4,538	778
南投縣	Nantou C.	400	6,308	—
雲林縣	Yunlin C.	458	11,316	—
嘉義縣	Chiayi C.	—	2,565	—
屏東縣	Pingtung C.	1,249	3,263	207
臺東縣	Taitung C.	—	—	—
花蓮縣	Hualien C.	4,478	1,762	—
澎湖縣	Penghu C.	1,072	—	—
基隆市	Keelung City	2,988	1,469	—
新竹市	Hsinchu City	1,171	1,797	—
嘉義市	Chiayi City	1,039	6,902	—
福建省	Fuchien Prov.	725	—	—
金門縣	Kinmen C.	—	—	—
連江縣	Lienchiang C.	725	—	—
國家公園管理處	N.P.Adm.	1,220	—	—
其他內政部 指定特設主 管建築機關	Other M.O.I. Const. Orgs.	6,203	46	—

TABLE 72. ISSUED BUILDING USAGE LICENSE
- BY LOCALITY AND USE (CONT.)

公共集會類(A類)	宗教、殯葬類(E類)	危險物品類(I類)	其他
Assembly	Religion, Funeral	Hazard Contents	Others
總樓地板面積 (平方公尺) Total Floor Area (m ²)	總樓地板面積 (平方公尺) Total Floor Area (m ²)	總樓地板面積 (平方公尺) Total Floor Area (m ²)	總樓地板面積 (平方公尺) Total Floor Area (m ²)
1,334	44,719	3,092	208,291
470	4,048	199	8,969
—	—	—	23,150
—	—	—	58,817
177	790	—	26,060
—	30,889	—	1,888
687	8,992	—	87,038
618	213	—	353
—	—	—	191
—	4,763	—	9,404
—	—	—	5,892
—	208	—	4,842
—	—	—	7,869
69	351	—	17,029
—	1,844	—	20,220
—	576	—	18,183
—	—	—	840
—	—	—	1,630
—	1,037	—	—
—	—	—	38
—	—	—	—
—	—	—	547
—	—	—	197
—	—	—	197
—	—	—	—
—	—	—	2,172
—	—	2,893	—

表73. 核發建築物使用執照年累計—按區域別及用途別分

區域別 Locality	總計 Grand Total		住宿類(H類) 住宅(H2) Residential	
	總件數 Total Cases	總樓地板面積 (平方公尺) Total Floor Area (m ²)	宅數 Houses	總樓地板面積 (平方公尺) Total Floor Area (m ²)
	一〇〇年一至十二月 Jan. - Dec., 2011	26,250	25,885,034	71,565
新北市 New Taipei City	530	3,220,367	13,198	2,098,214
臺北市 Taipei City	374	2,058,637	6,447	1,215,700
臺中市 Taichung City	2,677	3,409,121	7,411	1,621,264
臺南市 Tainan City	4,813	2,238,031	5,801	1,217,986
高雄市 Kaohsiung City	3,204	2,370,952	7,609	1,399,485
臺灣省 Taiwan Prov.	14,320	10,804,994	30,725	5,633,715
宜蘭縣 Yilan C.	1,329	586,719	2,200	373,100
桃園縣 Taoyuan C.	1,805	3,323,740	10,672	1,827,249
新竹縣 Hsinchu C.	853	1,281,326	4,375	882,444
苗栗縣 Miaoli C.	1,223	702,344	1,582	296,075
彰化縣 Changhua C.	1,646	1,026,419	1,851	393,915
南投縣 Nantou C.	1,382	409,752	1,361	181,108
雲林縣 Yunlin C.	1,271	723,717	1,124	249,843
嘉義縣 Chiayi C.	870	414,797	956	136,056
屏東縣 Pingtung C.	1,581	610,817	1,526	275,651
臺東縣 Taitung C.	499	124,189	456	89,623
花蓮縣 Hualien C.	572	310,601	637	139,768
澎湖縣 Penghu C.	238	81,719	187	46,470
基隆市 Keelung City	73	193,900	661	108,466
新竹市 Hsinchu City	356	807,590	2,402	483,567
嘉義市 Chiayi City	622	207,364	735	150,380
福建省 Fuchien Prov.	184	133,655	349	56,169
金門縣 Kinmen C.	178	130,652	346	55,177
連江縣 Lienchiang C.	6	3,003	3	992
國家公園管理處 N.P.Adm.	26	12,001	19	5,392
其他內政部 指定特設主 管建築機關 Other M.O.I. Const. Orgs.	122	1,637,276	6	5,379

資料來源：本部營建署。

TABLE 73. ISSUED BUILDING USAGE LICENSE OF THE YEAR
- BY LOCALITY AND USE

Lodging	商業類(B類) Commerce	工業、倉儲類(C類) Industry, Storage
宿舍安養(H1) Dormitory, Care		
總樓地板面積 (平方公尺) Total Floor Area (m ²)	總樓地板面積 (平方公尺) Total Floor Area (m ²)	總樓地板面積 (平方公尺) Total Floor Area (m ²)
236,246	859,465	6,013,972
28,157	211,048	441,154
45,239	175,399	68,679
2,061	200,487	546,647
7,205	2,410	476,880
2,170	61,626	509,525
109,405	207,004	2,488,989
—	17,551	115,922
5,686	88,908	1,029,418
1,073	2,194	244,249
995	3,284	124,724
226	8,929	411,759
664	24,186	70,938
9,054	81	231,394
2,329	13,733	100,739
3,704	7,438	63,879
2,579	141	8,857
58,637	23,594	10,604
470	12,039	2,731
1,521	—	33,217
19,208	456	26,260
3,259	4,470	14,298
10,349	1,316	1,615
10,349	1,316	1,615
—	—	—
—	—	—
31,660	175	1,480,483

Source : Construction and Planning Agency, MOI.

表73. 核發建築物使用執照年累計—按區域別及用途別分(續)

區域別		辦公、服務類(G類)	休閒、文教類(D類)	衛生、福利、更生類(F類)
Locality		Business, Service	Leisure, Education	Health, Welfare, Regeneration
		總樓地板面積 (平方公尺) Total Floor Area (m ²)	總樓地板面積 (平方公尺) Total Floor Area (m ²)	總樓地板面積 (平方公尺) Total Floor Area (m ²)
一〇〇一年一至十二月 Jan. - Dec., 2011		1,329,646	1,497,456	399,191
新北市	New Taipei City	109,306	145,163	18,198
臺北市	Taipei City	160,845	192,406	17,353
臺中市	Taichung City	158,265	171,265	221,473
臺南市	Tainan City	52,534	178,371	19,925
高雄市	Kaohsiung City	100,060	115,794	11,692
臺灣省	Taiwan Prov.	711,878	665,510	110,550
宜蘭縣	Yilan C.	41,957	29,130	549
桃園縣	Taoyuan C.	174,014	145,042	29,304
新竹縣	Hsinchu C.	48,742	22,039	7,883
苗栗縣	Miaoli C.	148,445	47,094	10,647
彰化縣	Changhua C.	18,541	46,649	9,895
南投縣	Nantou C.	15,087	22,128	6,052
雲林縣	Yunlin C.	53,736	44,247	1,298
嘉義縣	Chiayi C.	4,128	27,429	828
屏東縣	Pingtung C.	27,528	48,286	33,317
臺東縣	Taitung C.	7,800	6,157	957
花蓮縣	Hualien C.	11,932	52,994	1,584
澎湖縣	Penghu C.	5,702	6,323	6,114
基隆市	Keelung City	9,367	31,043	279
新竹市	Hsinchu City	136,027	114,326	1,843
嘉義市	Chiayi City	8,872	22,623	—
福建省	Fuchien Prov.	4,187	25,348	—
金門縣	Kinmen C.	2,176	25,348	—
連江縣	Lienchiang C.	2,011	—	—
國家公園管理處	N.P.Adm.	1,461	908	—
其他內政部 指定特設主 管建築機關	Other M.O.I. Const. Orgs.	31,110	2,691	—

TABLE 73. ISSUED BUILDING USAGE LICENSE OF THE YEAR
- BY LOCALITY AND USE (CONT.)

公共集會類(A類)	宗教、殯葬類(E類)	危險物品類(I類)	其他
Assembly	Religion, Funeral	Hazard Contents	Others
總樓地板面積 (平方公尺) Total Floor Area (m ²)	總樓地板面積 (平方公尺) Total Floor Area (m ²)	總樓地板面積 (平方公尺) Total Floor Area (m ²)	總樓地板面積 (平方公尺) Total Floor Area (m ²)
59,356	182,354	16,430	2,037,614
4,328	9,962	1,159	153,678
—	7,115	—	175,901
—	1,367	1,221	485,071
177	13,894	2,106	266,543
4,753	54,216	919	110,712
44,637	93,635	8,132	731,539
3,187	747	883	3,693
708	8,858	2,301	12,252
6,679	8,326	1,980	55,717
20,591	23,567	256	26,666
—	14,164	—	122,341
1,685	10,971	—	76,933
69	1,510	—	132,485
226	3,091	261	125,977
3,038	15,985	804	131,187
190	914	—	6,971
209	—	—	11,279
336	1,523	—	11
—	2,733	1,156	6,118
7,719	1,246	491	16,447
—	—	—	3,462
5,186	317	—	29,168
5,186	317	—	29,168
—	—	—	—
—	1,848	—	2,392
275	—	2,893	82,610

表74. 核發建築物使用執照—按月別及構造別分

年 (月) 別 Year (Month)	總 計 Grand Total		鋼骨鋼筋混凝土構造 Steel Frame & Reinforced Concrete		混凝土構造 (含鋼筋混凝土構造) Reinforced Concrete	
	總樓地板面積 (平方公尺) Total Floor Area (m ²)	工程造價 (千元) Construction Cost (NT\$1,000)	總樓地板面積 (平方公尺) Total Floor Area (m ²)	工程造價 (千元) Construction Cost (NT\$1,000)	總樓地板面積 (平方公尺) Total Floor Area (m ²)	工程造價 (千元) Construction Cost (NT\$1,000)
九十一年 2002	24,386,270	160,807,814	4,889,809	39,383,974	17,208,531	111,744,973
九十二年 2003	26,497,263	172,144,295	5,108,309	42,682,779	19,539,935	120,593,226
九十三年 2004	27,872,724	182,271,070	4,177,308	34,616,346	22,548,253	142,601,682
九十四年 2005	31,027,550	204,429,033	4,502,408	34,735,657	25,511,864	165,583,977
九十五年 2006	36,202,229	244,845,529	2,756,303	20,457,343	30,001,164	203,681,945
九十六年 2007	36,024,385	254,004,222	3,075,708	21,826,477	29,443,170	211,978,853
九十七年 2008	32,717,134	246,476,575	2,085,985	15,339,383	26,910,688	206,303,433
九十八年 2009	26,534,930	213,321,500	2,933,172	25,175,671	20,635,417	167,269,319
九十九年 2010	24,013,834	185,920,181	2,884,144	23,293,972	17,404,202	136,401,363
十二月 Dec.	3,005,850	22,645,691	928,749	7,958,320	1,849,952	13,573,603
一〇〇年 2011	25,885,034	190,240,394	2,277,772	18,204,808	19,261,070	144,737,134
一月 Jan.	2,704,279	20,392,613	394,658	3,064,903	2,049,176	15,914,258
二月 Feb.	989,718	7,695,997	58,873	622,965	804,860	6,417,478
三月 Mar.	1,690,571	12,520,302	143,117	1,349,580	1,230,844	8,740,738
四月 Apr.	1,813,568	13,388,278	196,516	2,136,910	1,383,533	9,933,011
五月 May	2,174,170	14,795,134	228,720	2,004,964	1,545,511	10,844,727
六月 June	2,402,471	20,127,007	342,985	3,334,808	1,406,437	10,913,247
七月 July	2,200,092	15,389,725	288,471	1,531,664	1,637,646	12,324,897
八月 Aug.	2,153,790	15,626,298	100,725	590,562	1,706,871	13,116,017
九月 Sept.	1,901,867	14,306,143	46,327	302,021	1,399,311	10,248,090
十月 Oct.	2,115,589	13,805,762	151,142	1,101,646	1,611,596	11,048,309
十一月 Nov.	2,572,129	18,963,175	184,921	1,323,088	2,087,010	16,096,748
十二月 Dec.	3,166,790	23,229,960	141,317	841,697	2,398,275	19,139,614
較上月增減(%) VS. with Last Month	23.12	22.50	-23.58	-36.38	14.91	18.90
較上年同月增減(%) VS. with Last Year	5.35	2.58	-84.78	-89.42	29.64	41.01

資料來源：本部營建署。
說明：94年以前，混凝土構造為鋼筋混凝土造。

TABLE 74. ISSUED BUILDING USAGE LICENSE
- BY MONTH AND MATERIAL

鋼構造(94年以前為 鋼架構造) Steel		磚構造 Brick		木構造 Wooden		其 他 Others	
總樓地板面積 (平方公尺) Total Floor Area (m ²)	工程造價 (千元) Construction Cost (NT\$1,000)	總樓地板面積 (平方公尺) Total Floor Area (m ²)	工程造價 (千元) Construction Cost (NT\$1,000)	總樓地板面積 (平方公尺) Total Floor Area (m ²)	工程造價 (千元) Construction Cost (NT\$1,000)	總樓地板面積 (平方公尺) Total Floor Area (m ²)	工程造價 (千元) Construction Cost (NT\$1,000)
793,203	3,343,333	492,839	1,620,388	66,913	176,078	934,975	4,539,068
996,681	5,116,241	254,300	977,849	74,666	173,421	523,372	2,600,779
632,745	2,747,975	205,851	748,047	74,350	195,393	234,217	1,361,627
617,514	2,596,872	191,506	694,938	47,469	153,967	156,789	663,622
3,185,263	19,755,112	204,669	725,716	24,581	73,023	30,249	152,390
3,236,855	19,158,898	203,279	769,800	32,350	113,054	33,023	157,140
3,451,295	23,775,418	218,577	853,783	21,593	70,542	28,996	134,016
2,742,070	20,053,572	157,989	622,697	28,276	95,461	38,006	104,780
3,495,211	25,456,947	156,899	557,347	46,854	112,690	26,524	97,862
199,376	1,014,354	14,679	56,116	4,346	11,817	8,748	31,481
4,064,152	26,360,189	166,581	569,321	44,829	121,051	70,630	247,891
213,277	1,235,269	22,438	67,597	1,608	2,798	23,122	107,788
109,925	603,355	4,940	17,820	2,870	8,397	8,250	25,982
299,771	2,362,607	9,880	40,037	159	569	6,800	26,771
212,480	1,243,316	13,621	47,020	3,555	11,626	3,863	16,395
376,822	1,870,321	11,044	42,429	7,931	19,000	4,142	13,693
630,674	5,812,833	18,417	50,735	2,007	5,842	1,951	9,542
251,420	1,461,143	17,265	61,873	4,504	7,474	786	2,674
329,491	1,872,537	11,071	36,329	583	1,632	5,049	9,221
437,755	3,693,286	12,118	43,215	5,663	17,479	693	2,052
339,799	1,607,793	6,436	30,934	4,658	11,150	1,958	5,930
267,291	1,439,600	25,592	80,973	2,347	8,298	4,968	14,468
595,447	3,158,129	13,759	50,359	8,944	26,786	9,048	13,375
122.77	119.38	-46.24	-37.81	281.08	222.80	82.13	-7.55
198.66	211.34	-6.27	-10.26	105.80	126.67	3.43	-57.51

Source : Construction and Planning Agency, MOI.
Note : Prior to 2005, concrete construction contains only reinforced concrete construction.

表75. 核發建築物使用執照—按區域別及構造別分

區域別 Locality	總計 Grand-Total		鋼骨鋼筋混凝土構造 Steel Frame & Reinforced Concrete		混凝土構造 (含鋼筋混凝土構造) Reinforced Concrete	
	總樓地板面積 (平方公尺) Total Floor Area (m ²)	工程造價 (千元) Construction Cost (NT\$1,000)	總樓地板面積 (平方公尺) Total Floor Area (m ²)	工程造價 (千元) Construction Cost (NT\$1,000)	總樓地板面積 (平方公尺) Total Floor Area (m ²)	工程造價 (千元) Construction Cost (NT\$1,000)
一〇〇年十二月 Dec., 2011	3,166,790	23,229,960	141,317	841,697	2,398,275	19,139,614
新北市 New Taipei City	279,569	2,623,239	7,176	49,666	258,879	2,461,496
臺北市 Taipei City	167,847	1,742,794	—	—	167,156	1,735,887
臺中市 Taichung City	431,519	3,406,676	11,435	66,302	380,377	3,102,049
臺南市 Tainan City	186,957	920,657	5,846	29,349	132,203	700,754
高雄市 Kaohsiung City	273,009	1,502,966	7,648	39,602	211,925	1,192,105
臺灣省 Taiwan Prov.	1,503,109	11,192,713	80,981	491,748	1,189,395	9,619,745
宜蘭縣 Yilan C.	56,736	328,890	6,415	35,280	45,681	268,592
桃園縣 Taoyuan C.	658,023	6,417,900	29,852	202,267	581,069	5,919,132
新竹縣 Hsinchu C.	126,253	855,959	1,486	7,430	113,393	791,571
苗栗縣 Miaoli C.	109,143	593,585	323	1,565	100,025	558,408
彰化縣 Changhua C.	89,753	495,735	35,644	208,437	50,235	276,337
南投縣 Nantou C.	58,867	281,735	103	519	25,030	130,689
雲林縣 Yunlin C.	87,943	421,009	4,150	20,750	43,404	217,874
嘉義縣 Chiayi C.	90,841	414,869	1,594	8,116	40,871	228,000
屏東縣 Pingtung C.	57,611	266,578	151	756	29,469	151,204
臺東縣 Taitung C.	8,856	52,760	468	2,338	6,957	44,415
花蓮縣 Hualien C.	31,160	163,439	—	—	28,774	151,588
澎湖縣 Penghu C.	4,973	24,382	—	—	4,537	22,684
基隆市 Keelung City	7,233	44,042	38	256	6,526	39,303
新竹市 Hsinchu City	92,885	710,011	344	1,885	92,309	706,920
嘉義市 Chiayi City	22,832	121,819	413	2,149	21,115	113,028
福建省 Fuchien Prov.	2,713	10,892	308	1,434	2,405	9,458
金門縣 Kinmen C.	1,915	7,574	308	1,434	1,607	6,140
連江縣 Lienchiang C.	798	3,318	—	—	798	3,318
國家公園管理處 N.P.Adm	4,372	23,683	—	—	4,372	23,683
其他內政部 指定特設主 管建築機關 Other M.O.I. Const. Orgs.	317,695	1,806,340	27,923	163,596	51,563	294,437

資料來源：本部營建署。

TABLE 75. ISSUED BUILDING USAGE LICENSE
- BY LOCALITY AND MATERIAL

鋼構造 Steel		磚構造 Brick		木構造 Wooden		其他 Others	
總樓地板面積 (平方公尺) Total Floor Area (m ²)	工程造價 (千元) Construction Cost (NT\$1,000)	總樓地板面積 (平方公尺) Total Floor Area (m ²)	工程造價 (千元) Construction Cost (NT\$1,000)	總樓地板面積 (平方公尺) Total Floor Area (m ²)	工程造價 (千元) Construction Cost (NT\$1,000)	總樓地板面積 (平方公尺) Total Floor Area (m ²)	工程造價 (千元) Construction Cost (NT\$1,000)
595,447	3,158,129	13,759	50,359	8,944	26,786	9,048	13,375
12,716	107,249	—	—	798	4,828	—	—
220	3,723	—	—	—	—	471	3,184
39,639	237,945	68	380	—	—	—	—
46,579	183,758	1,741	5,150	588	1,646	—	—
52,487	267,164	—	—	319	947	630	3,148
205,597	1,009,983	11,950	44,829	7,239	19,365	7,947	7,043
4,640	25,018	—	—	—	—	—	—
45,619	290,358	1,483	6,143	—	—	—	—
10,840	55,151	10	40	252	706	272	1,061
6,465	23,597	391	4,585	1,939	5,430	—	—
2,276	5,877	1,598	5,084	—	—	—	—
33,409	149,616	—	—	325	911	—	—
35,555	167,460	2,676	8,883	2,158	6,042	—	—
35,347	158,087	2,830	8,532	2,524	6,152	7,675	5,982
26,107	107,697	1,884	6,921	—	—	—	—
1,126	4,749	305	1,258	—	—	—	—
2,008	10,042	337	1,685	41	124	—	—
—	—	436	1,698	—	—	—	—
669	4,483	—	—	—	—	—	—
232	1,206	—	—	—	—	—	—
1,304	6,642	—	—	—	—	—	—
—	—	—	—	—	—	—	—
—	—	—	—	—	—	—	—
—	—	—	—	—	—	—	—
238,209	1,348,307	—	—	—	—	—	—

Source :Construction and Planning Agency, MOI.

表76. 核發建築物使用執照－按高度別分

TABLE 76. ISSUED BUILDING USAGE LICENSE - BY HEIGHT

年 (月) 別 Year (Month)	總 計 Grand Total		7公尺以下 7m & Under 7m		超過7至15公尺 Over 7 Up to 15m	
	件 數 Cases	總樓地板面積 (平方公尺) Total Floor Area (m ²)	件 數 Cases	總樓地板面積 (平方公尺) Total Floor Area (m ²)	件 數 Cases	總樓地板面積 (平方公尺) Total Floor Area (m ²)
九十一年 2002	22,786	24,386,270	4,136	2,114,460	15,879	6,889,077
九十二年 2003	26,579	26,497,263	3,470	1,524,419	19,629	8,592,844
九十三年 2004	31,902	27,872,724	3,660	1,804,446	23,894	10,024,534
九十四年 2005	35,271	31,027,550	3,268	1,117,107	27,172	11,295,785
九十五年 2006	37,978	36,202,229	3,444	996,108	29,018	12,681,060
九十六年 2007	34,797	36,024,385	3,606	1,008,809	25,923	11,248,940
九十七年 2008	27,376	32,717,134	3,506	1,051,947	19,271	8,972,703
九十八年 2009	16,770	26,534,930	3,112	904,735	10,872	5,637,095
九十九年 2010	22,293	24,013,834	3,850	1,096,191	15,509	6,534,029
十二月 Dec.	2,752	3,005,850	421	91,904	1,897	855,269
一〇〇年 2011	26,250	25,885,034	4,200	1,294,710	18,817	8,391,363
一 月 Jan.	2,722	2,704,279	460	129,061	1,925	763,533
二 月 Feb.	1,035	989,718	177	38,560	745	304,705
三 月 Mar.	2,147	1,690,571	349	89,514	1,556	646,717
四 月 Apr.	1,896	1,813,568	312	72,343	1,362	631,096
五 月 May	2,537	2,174,170	361	103,962	1,914	733,376
六 月 June	2,098	2,402,471	341	88,288	1,503	723,817
七 月 July	2,114	2,200,092	335	85,174	1,470	751,010
八 月 Aug.	2,369	2,153,790	340	96,074	1,754	821,332
九 月 Sept.	2,086	1,901,867	315	108,860	1,514	621,014
十 月 Oct.	2,195	2,115,589	377	134,965	1,558	714,266
十一月 Nov.	2,482	2,572,129	373	181,464	1,790	783,109
十二月 Dec.	2,569	3,166,790	460	166,445	1,726	897,388
較上月增減(%) VS. with Last Month	3.51	23.12	23.32	-8.28	-3.58	14.59
較上年同月增減(%) VS. with Last Year	-6.65	5.35	9.26	81.11	-9.01	4.92

資料來源：本部營建署。

超過15至30公尺 Over 15 Up to 30m		超過30至45公尺 Over 30 Up to 45m		超過45至60公尺 Over 45 Up to 60m		超過60公尺 Over 60m	
件 數 Cases	總樓地板面積 (平方公尺) Total Floor Area (m ²)	件 數 Cases	總樓地板面積 (平方公尺) Total Floor Area (m ²)	件 數 Cases	總樓地板面積 (平方公尺) Total Floor Area (m ²)	件 數 Cases	總樓地板面積 (平方公尺) Total Floor Area (m ²)
2,282	6,877,907	317	4,408,380	126	3,026,545	46	1,069,901
3,023	7,280,173	283	3,953,183	126	3,265,195	48	1,881,449
3,903	7,984,832	292	4,209,236	128	2,967,812	25	881,864
4,246	7,952,415	362	4,952,267	189	4,715,051	34	994,925
4,854	9,146,033	387	5,805,859	239	5,917,938	36	1,655,231
4,489	9,038,862	445	6,360,542	281	6,215,342	53	2,151,890
3,850	8,685,017	391	4,438,093	294	6,721,810	64	2,847,564
2,128	6,483,961	335	3,853,870	251	6,232,462	72	3,422,807
2,413	5,200,567	228	2,407,614	226	5,176,775	67	3,598,658
386	536,124	18	211,169	23	908,284	7	403,100
2,725	6,323,186	242	3,371,648	203	3,875,366	63	2,628,761
280	523,318	23	419,931	25	424,752	9	443,684
93	211,296	11	164,650	6	97,962	3	172,545
206	357,213	17	147,368	15	307,166	4	142,593
192	459,273	15	214,490	11	268,660	4	167,706
217	518,270	19	308,561	23	401,229	3	108,772
216	367,743	18	332,971	10	211,288	10	678,364
267	604,487	19	290,852	21	452,286	2	16,283
238	658,083	23	230,031	12	257,737	2	90,533
216	393,247	18	246,068	17	314,070	6	218,608
211	550,914	25	375,415	20	252,375	4	87,654
270	775,396	24	196,890	18	372,589	7	262,681
319	903,946	30	444,421	25	515,252	9	239,338
18.15	16.58	25.00	125.72	38.89	38.29	28.57	-8.89
-17.36	68.61	66.67	110.46	8.70	-43.27	28.57	-40.63

Source : Construction and Planning Agency, MOI.

表77. 核發建築物使用執照—按層數別分

年(月)別 Year (Month)	總計 Grand Total		地上層			
			一至五層 1 - 5 Stories		六至十層 6 - 10 Stories	
	棟數(1) Buildings	總樓地板面積 (平方公尺) Total Floor Area (m ²)	棟數 Buildings	總樓地板面積 (平方公尺) Total Floor Area (m ²)	棟數 Buildings	總樓地板面積 (平方公尺) Total Floor Area (m ²)
九十一年2002	29,945	24,386,270	28,559	13,093,558	753	3,630,149
九十二年2003	41,131	26,497,263	39,735	14,667,014	745	3,664,639
九十三年2004	51,231	27,872,724	49,701	17,052,480	889	3,803,460
九十四年2005	59,733	31,027,550	57,843	18,371,526	956	3,921,746
九十五年2006	65,571	36,202,229	62,923	21,326,660	1,079	4,467,048
九十六年2007	61,668	36,024,385	57,527	19,527,982	2,119	5,732,909
九十七年2008	47,521	32,717,134	44,385	16,511,818	1,613	5,063,057
九十八年2009	28,015	26,534,930	25,154	11,233,803	1,294	5,074,406
九十九年2010	35,232	24,013,834	33,711	12,077,948	563	3,217,016
十二月Dec.	4,531	3,005,850	4,369	1,327,925	62	746,560
一〇〇年2011	40,714	25,885,034	39,117	15,561,710	611	2,859,786
一月Jan.	4,111	2,704,279	3,936	1,637,516	32	168,699
二月Feb.	1,456	989,718	1,383	560,910	17	80,163
三月Mar.	3,210	1,690,571	3,110	1,027,914	44	219,402
四月Apr.	2,947	1,813,568	2,807	1,083,729	80	258,980
五月May	3,469	2,174,170	3,354	1,411,107	46	211,560
六月June	3,239	2,402,471	3,131	1,121,486	31	201,444
七月July	3,257	2,200,092	3,137	1,488,068	42	105,641
八月Aug.	3,571	2,153,790	3,413	1,365,602	67	274,063
九月Sept.	3,269	1,901,867	3,178	1,138,583	32	200,708
十月Oct.	3,621	2,115,589	3,467	1,348,267	81	353,299
十一月Nov.	3,892	2,572,129	3,722	1,602,896	69	219,614
十二月Dec.	4,672	3,166,790	4,479	1,775,632	70	566,213
較上月增減(%) VS. with Last Month	20.04	23.12	20.34	10.78	1.45	157.82
較上年同月增減(%) VS. with Last Year	3.11	5.35	2.52	33.71	12.90	-24.16

TABLE 77. ISSUED BUILDING USAGE LICENSE - BY STORY

Over Ground						地下層 Under Ground	
十一至十五層 11 - 15 Stories		十六至二十層 16 - 20 Stories		二十一層以上 21 Stories & Over			
棟數 Buildings	總樓地板面積 (平方公尺) Total Floor Area (m ²)	棟數 Buildings	總樓地板面積 (平方公尺) Total Floor Area (m ²)	棟數 Buildings	總樓地板面積 (平方公尺) Total Floor Area (m ²)	棟數 Buildings	總樓地板面積 (平方公尺) Total Floor Area (m ²)
578	3,773,422	32	470,189	23	607,103	2,792	2,811,849
616	4,162,937	14	265,052	21	935,248	3,283	2,802,373
599	4,333,504	24	423,970	18	579,599	3,200	1,679,711
859	5,837,418	43	382,046	32	529,016	4,623	1,985,798
1,469	8,651,319	43	589,424	44	1,156,687	13	11,091
1,889	8,591,302	61	800,889	70	1,370,874	2	429
1,307	7,974,858	137	1,460,609	74	1,692,017	5	14,775
1,338	6,427,776	115	1,386,167	109	2,411,264	5	1,514
790	5,144,752	78	1,265,587	90	2,296,421	—	12,110
80	521,187	6	83,609	14	326,569	—	—
836	5,416,606	78	920,642	71	1,126,272	1	18
126	454,380	8	83,220	9	360,464	—	—
30	162,689	6	66,839	20	119,117	—	—
47	279,106	3	46,671	6	117,478	—	—
43	303,262	16	167,579	—	—	1	18
64	442,731	3	45,793	2	62,979	—	—
66	883,889	4	44,845	7	150,807	—	—
75	578,277	3	28,106	—	—	—	—
85	408,786	2	57,691	4	47,648	—	—
52	469,161	6	74,161	1	19,254	—	—
64	326,369	3	39,016	6	48,638	—	—
80	521,876	19	202,806	2	24,937	—	—
104	586,080	5	63,915	14	174,950	—	—
30.00	12.30	-73.68	-68.48	600.00	601.57	—	—
30.00	12.45	-16.67	-23.55	0.00	-46.43	—	—

Source : Construction and Planning Agency, MOI.

Note : 1. Grand total of buildings over ground before 2005.
2. Underground refers to single building (eg. basement) dugged from the ground since 2006.

資料來源：本部營建署。

說明：1. 94年以前，總棟數為地上層棟數合計。
2. 95年起，地下層指僅開挖平面以下如地下室等之建築物地下層。

表 78. 核發建築物使用執照—按使用分區別分

年 (月) 別 Year (Month)	總 計 Grand Total			都 市 計 畫 Urban Planning Zone		
	基地面積 (平方公尺) Basement Area (m ²)	地面層面積 (平方公尺) Ground Floor Area (m ²)	總樓地板面積 (平方公尺) Total Floor Area (m ²)	住宅區 Residential	商業區 Commercial	工業區 Industrial
				總樓地板面積 (平方公尺) Total Floor Area (m ²)	總樓地板面積 (平方公尺) Total Floor Area (m ²)	總樓地板面積 (平方公尺) Total Floor Area (m ²)
九十一年 2002	356,266,211	6,571,467	24,386,270	9,325,370	2,195,018	3,351,621
九十二年 2003	441,874,737	6,803,342	26,497,263	12,194,624	2,783,259	2,871,865
九十三年 2004	321,678,743	7,834,833	27,872,724	14,054,623	2,457,453	2,768,667
九十四年 2005	274,652,107	7,744,725	31,027,550	15,839,014	3,148,440	3,611,497
九十五年 2006	459,194,221	8,950,581	36,202,229	18,005,522	3,754,684	3,847,018
九十六年 2007	506,372,547	8,858,023	36,024,385	17,123,019	3,523,822	3,845,198
九十七年 2008	404,015,402	7,846,515	32,717,134	14,202,371	3,821,718	4,167,664
九十八年 2009	357,532,104	5,983,726	26,534,930	10,369,041	3,107,622	3,586,949
九十九年 2010	238,510,037	6,020,687	24,013,834	9,829,805	2,816,250	2,996,961
十二月 Dec.	19,329,867	656,719	3,005,850	1,122,481	223,368	740,319
一〇〇年 2011	236,823,193	7,443,386	25,885,034	10,714,608	2,152,475	3,250,877
一月 Jan.	32,857,310	685,862	2,704,279	1,108,965	273,083	258,169
二月 Feb.	18,564,911	269,107	989,718	533,494	20,376	73,358
三月 Mar.	8,757,793	495,537	1,690,571	837,935	59,546	201,269
四月 Apr.	6,675,359	475,399	1,813,568	798,628	138,915	289,508
五月 May	16,392,728	722,800	2,174,170	952,851	190,996	262,029
六月 June	13,594,077	594,988	2,402,471	875,745	176,647	293,995
七月 July	26,694,302	709,007	2,200,092	923,358	246,429	247,569
八月 Aug.	18,121,810	648,030	2,153,790	878,076	181,312	317,812
九月 Sept.	19,932,833	570,601	1,901,867	770,558	219,216	194,549
十月 Oct.	31,954,115	691,802	2,115,589	823,079	179,359	404,771
十一月 Nov.	28,398,087	692,791	2,572,129	1,002,086	312,643	292,289
十二月 Dec.	14,879,868	887,462	3,166,790	1,209,833	153,953	415,559
較上月增減(%) VS. with Last Month	-47.60	28.10	23.12	20.73	-50.76	42.17
較上年同月增減(%) VS. with Last Year	-23.02	35.14	5.35	7.78	-31.08	-43.87

資料來源：本部營建署。

TABLE 78. ISSUED BUILDING USAGE LICENSE - BY LANDUSE ZONES

區 域 內 Urban Planning Zone					都市計畫區域外 Non - Urban	
行政區 Administration	文教區 Education & Culture	風景區 Distinct Landscape	農業區 Agricultural	其他 Others	住宅 Residential	非住宅 Others
總樓地板面積 (平方公尺) Total Floor Area (m ²)	總樓地板面積 (平方公尺) Total Floor Area (m ²)	總樓地板面積 (平方公尺) Total Floor Area (m ²)	總樓地板面積 (平方公尺) Total Floor Area (m ²)	總樓地板面積 (平方公尺) Total Floor Area (m ²)	總樓地板面積 (平方公尺) Total Floor Area (m ²)	總樓地板面積 (平方公尺) Total Floor Area (m ²)
441,614	2,135,110	103,963	1,315,078	3,159,985	848,879	1,509,632
647,917	1,890,221	50,879	1,256,068	2,267,501	1,015,059	1,519,870
325,997	2,054,451	66,423	1,155,437	2,415,211	984,475	1,589,987
223,888	1,341,867	88,752	1,490,487	3,107,918	687,562	1,488,125
307,397	1,250,497	37,270	1,645,316	4,269,831	1,102,617	1,982,077
447,245	1,654,568	26,443	1,638,669	3,017,852	1,116,111	3,631,458
412,527	1,362,910	35,372	1,007,531	3,052,602	688,761	3,965,678
524,597	1,677,961	92,265	811,554	2,644,811	610,269	3,109,861
636,437	1,091,240	71,822	794,361	2,277,041	785,459	2,714,458
5,674	51,942	4,247	102,907	452,354	71,151	231,407
731,925	1,213,774	30,661	1,131,848	3,255,273	442,648	2,960,945
219,746	58,412	1,316	97,790	406,252	34,404	246,142
11,914	86,796	—	37,756	95,874	30,967	99,183
95,782	107,922	1,411	77,781	90,529	24,489	193,907
10,157	68,436	1,172	62,367	240,857	16,638	186,890
6,342	57,450	6,568	105,130	259,180	36,259	297,365
178,494	40,970	408	89,169	278,257	18,831	449,955
7,768	48,208	495	85,157	380,331	29,964	230,813
20,400	226,155	249	83,224	132,690	74,419	239,453
31,331	99,323	275	90,836	185,527	21,050	289,202
46,909	102,209	744	105,022	195,641	35,314	222,541
46,095	207,188	2,080	152,454	291,084	36,531	229,679
56,987	110,705	15,943	145,162	699,051	83,782	275,815
23.63	-46.57	666.49	-4.78	140.15	129.34	20.09
904.35	113.13	275.39	41.06	54.54	17.75	19.19

Source : Construction and Planning Agency, MOI.

表 79. 國家公園遊憩據點遊客人次及車輛次

年 (月) 別 Year (Month)	遊憩據點數(處) No. of Spots	遊客人次 Person-Times of Visitors	合計 Total
九十一年 2002	39	15,118,078	1,760,449
九十二年 2003	39	14,809,332	1,888,873
九十三年 2004	40	15,575,518	2,020,447
九十四年 2005	40	16,611,623	1,982,225
九十五年 2006	40	18,203,069	2,105,581
九十六年 2007	40	15,817,833	1,737,023
九十七年 2008	41	16,528,471	1,832,539
九十八年 2009	42	18,239,377	1,855,355
九十九年 2010	44	16,658,391	1,659,722
十二月 Dec.	44	1,232,868	127,695
一〇〇年 2011	44	17,304,834	1,846,789
一月 Jan.	44	896,538	100,473
二月 Feb.	44	1,744,638	194,616
三月 Mar.	44	1,694,368	130,851
四月 Apr.	44	1,577,175	158,139
五月 May	44	1,261,049	129,438
六月 June	44	1,359,319	166,221
七月 July	44	1,678,710	228,110
八月 Aug.	44	1,462,289	195,614
九月 Sept.	44	1,371,486	161,723
十月 Oct.	44	1,450,430	131,384
十一月 Nov.	44	1,509,585	126,373
十二月 Dec.	44	1,299,247	123,847
較上月增減(%) VS. with Last Month	0.00	-13.93	-2.00
較上年同月增減(%) VS. with Last Year	0.00	5.38	-3.01

資料來源：本部營建署。
說明：國家公園包括墾丁(民國71年公告)、玉山(74年)、陽明山(74年)、太魯閣(75年)、雪霸(81年)、金門(84年)、東沙環礁(96年)及台江(98年)等八處，其中東沙環礁暫不對外開放，但於高雄市設立海洋國家公園管理處負責其保育復育等經營管理工作，並兼辦遊客中心業務，提供民眾參觀導覽服務。

TABLE 79. VISITORS AND VEHICLES OF SPOTS IN NATIONAL PARKS

車 輛 次 Vehicle-Times			
大型車 Buses	中型車 Vans	小型車 Sedans	機車 Motorcycles
120,533	142,728	1,158,939	338,249
95,530	182,543	1,258,331	352,469
113,322	162,599	1,360,993	383,533
113,841	179,969	1,326,030	362,385
125,817	173,485	1,415,049	391,230
112,421	191,301	1,145,053	288,248
117,048	213,989	1,204,628	296,874
143,254	218,128	1,193,335	300,638
208,782	141,495	1,033,832	275,613
18,518	10,863	75,855	22,459
204,389	143,911	1,191,780	306,709
10,513	10,855	62,604	16,501
12,301	12,528	144,489	25,298
15,058	13,660	84,603	17,530
20,556	15,239	96,457	25,887
18,154	8,707	80,609	21,968
16,731	12,680	106,614	30,196
17,927	12,645	158,011	39,527
16,618	13,033	130,841	35,122
16,913	10,867	101,360	32,583
17,442	11,542	76,895	25,505
21,484	10,750	75,274	18,865
20,692	11,405	74,023	17,727
-3.69	6.09	-1.66	-6.03
11.74	4.99	-2.42	-21.07

Source : Construction and Planning Agency, MOI.

Note : National Parks include Kenting(proclaimed in 1982), Yushan(1985), Yangmingshan(1985), Taroko(1986), SheiPa(1992),Kinmen(1995), Dongsha Marine(2007) and Taijiang(2009). Dongsha Marine is not open temporarily to the public, but the "Marine National Park Administration Office" has been founded in Kaohsiung City in Oct. 2007 to take charge of the ecological protection and rehabilitation as well as providing some environmental knowledge introduction with regard to marine ecotourism for the public.

表80. 公寓大廈管理維護公司
Table 80. COMPANIES PROVIDING MANAGEMENT SERVICES
OF CONDOMINIUM BUILDING

年(月)底及區域別 End of Year (Month) & Locality	管理維護公司 (家) Companies Providing Management Services (Houses)	管理服務人員(人) Persons Providing Management Services (Persons)				
		合計 Total	事務管理 人員 Persons Providing Management Services of General Affair	技術服務人員 Persons Providing Technical Services		
				防火避難設施管理人員 Management Services of Fire-Protection Refuge Facilities	設備安全管理人員 Persons Providing Management Services of Equipment Safety	
九十六年 2007	518	3,047	1,092	734	1,221	
九十七年 2008	542	3,504	1,485	762	1,257	
九十八年 2009	572	3,942	1,821	792	1,329	
九十九年 2010	606	4,243	2,028	846	1,369	
一〇〇年 2011	613	4,540	2,304	877	1,359	
七月 July	614	4,337	2,097	869	1,371	
八月 Aug.	612	4,336	2,099	867	1,370	
九月 Sept.	611	4,346	2,118	865	1,363	
十月 Oct.	613	4,360	2,135	866	1,359	
十一月 Nov.	612	4,507	2,270	875	1,362	
十二月 Dec.	613	4,540	2,304	877	1,359	
新北市 New Taipei City	111	806	393	160	253	
臺北市 Taipei City	135	1,178	659	208	311	
臺中市 Taichung City	140	1,024	513	194	317	
臺南市 Tainan City	18	127	54	33	40	
高雄市 Kaohsiung City	90	577	273	117	187	
臺灣省 Taiwan Prov.	119	828	412	165	251	
宜蘭縣 Yilan C.	2	12	5	3	4	
桃園縣 Taoyuan C.	71	499	252	96	151	
新竹縣 Hsinchu C.	4	33	17	6	10	
苗栗縣 Miaoli C.	2	16	8	3	5	
彰化縣 Changhua C.	7	38	19	12	7	
南投縣 Nantou C.	1	—	—	—	—	
雲林縣 Yunlin C.	1	5	1	1	3	
嘉義縣 Chiayi C.	—	—	—	—	—	
屏東縣 Pingtung C.	4	29	13	6	10	
臺東縣 Taitung C.	—	—	—	—	—	
花蓮縣 Hualien C.	2	10	2	4	4	
澎湖縣 Penghu C.	1	8	4	2	2	
基隆市 Keelung City	10	70	34	16	20	
新竹市 Hsinchu City	12	92	49	14	29	
嘉義市 Chiayi City	2	16	8	2	6	
福建省 Fuchien Prov.	—	—	—	—	—	
金門縣 Kinmen C.	—	—	—	—	—	
連江縣 Lienchiang C.	—	—	—	—	—	

資料來源：本部營建署。
Source: Construction and Planning Agency, MOI.

名詞定義

人口增加(成長)率	(%) =	當年(月)人口增加數÷上年(月)底人口數×1,000
性別比例	(女=100)=	當年(月)底男性人口÷當年(月)底女性人口×100
戶量	(人/戶)=	當年(月)底人口數÷當年(月)底戶數
人口密度	(人/平方公里)=	當年(月)底人口數÷當年(月)底土地面積
年(月)中人口數	(人)=	(當年(月)底人口數+上年(月)底人口數)÷2
粗出生率	(%) =	當年(月)出生人數÷當年(月)中人口數×1,000
粗死亡率	(%) =	當年(月)死亡人數÷當年(月)中人口數×1,000
粗結婚率	(%) =	當年(月)結婚對數÷當年(月)中人口數×1,000
粗離婚率	(%) =	當年(月)離婚對數÷當年(月)中人口數×1,000
自然增加率	(%) =	粗出生率-粗死亡率
社會增加率	(%) =	(當年(月)遷入人口數-當年(月)遷出人口數)÷當年(月)中人口數×1,000
人口總增加率	(%) =	自然增加率+社會增加率
車輛肇事率	(件/萬輛)=	當年(月)車輛肇事總件數÷當年(月)中總動車輛數×10,000
低收入戶	(戶):	臺灣省、新北市、臺中市、臺南市、高雄市、金門縣、連江縣全戶人口均無工作能力、無不動產、無收益，非靠救助無法生活者。
低收入戶	(戶):	臺灣省、新北市、臺中市、臺南市、高雄市、金門縣、連江縣全戶人口均無工作能力、無不動產、無收益，非靠救助無法生活者。
低收入戶	(戶):	臺灣省、新北市、臺中市、臺南市、高雄市、金門縣、連江縣全戶人口均無工作能力、無不動產、無收益，非靠救助無法生活者。
低收入戶	(戶):	臺灣省、新北市、臺中市、臺南市、高雄市、金門縣、連江縣全戶人口均無工作能力、無不動產、無收益，非靠救助無法生活者。
低收入戶	(戶):	臺灣省、新北市、臺中市、臺南市、高雄市、金門縣、連江縣全戶人口均無工作能力、無不動產、無收益，非靠救助無法生活者。
低收入戶	(戶):	臺灣省、新北市、臺中市、臺南市、高雄市、金門縣、連江縣全戶人口均無工作能力、無不動產、無收益，非靠救助無法生活者。
最低生活費	(元/人/月):	100年度7月起新北市11,832元，臺北市14,794元，臺中市10,303元，高雄市11,146元，臺灣省、臺南市10,244元，金門縣、連江縣8,798元。
急難救助	(人次):	因生活突然發生困難或身體遭受嚴重傷病及其他意外變故需緊急救助使能渡過難關者。