

中華民國  
內政統計月報

MONTHLY BULLETIN OF INTERIOR STATISTICS

REPUBLIC OF CHINA

中華民國一〇〇年十一月

NOVEMBER 2011

內政部

一〇一年一月編印

MINISTRY OF THE INTERIOR, REPUBLIC OF CHINA

編輯說明

- 一、本月報之編印目的在提供本部主要業務之一般概況資料，以供釐訂政策及實施考核之參據，並提供本部網站 <http://www.moi.gov.tw/stat/> 查詢。
- 二、本月報所載資料部分數字間有修正者，凡與前期數字不同者，以本期數字為準。
- 三、本月報所用符號如下：

—：無數字	Ⓔ：修正數
...：數字不明	0：數字不及半單位
--：無意義	

Explanatory Notes

1. The main purpose of compiling this Monthly Bulletin is to show the results of general administrative work of Ministry of the Interior. It is intended to provide data for decision-making and evaluation.
2. In case the figures given in this issue don't agree with the corresponding figures in the previous issue because of revising, take the numerals of this issue as the basis.
3. The following symbols are used for tables:

— : nil	Ⓔ: revised figure
... : data unknown	0 : less than half a unit
-- : meaningless	

# 目 錄

	*頁次*
編輯說明.....	1
目錄.....	2
提要分析.....	7
一、地方行政區劃.....	8
二、人口概況.....	9
三、社會福利.....	10
四、土地建物登記.....	11
五、治安維護.....	12
六、入出國及移民.....	13
七、消防與緊急救護.....	14
八、營建管理.....	15
統計表.....	17
表 1. 內政統計指標.....	18
一、戶政	
表 2. 村里鄰戶數暨現住人口—按月別分.....	22
表 3. 村里鄰戶數暨現住人口—按區域別分.....	24
表 4. 現住人口動態登記—按月別分.....	26
表 5. 現住人口動態登記—按區域別分.....	30
表 6. 現住人口動態登記年累計—按區域別分.....	34
表 7. 結婚及離婚登記—按國籍及月別分.....	38
表 8. 結婚及離婚登記年累計—按國籍及區域別分.....	42
表 9. 現住人口遷入遷出登記—按月別分.....	46
表 10. 現住人口遷入遷出登記—按區域別分.....	58
表 11. 現住人口遷入遷出登記年累計—按區域別分.....	70
表 12. 現住原住民人口數—按月別分.....	82
表 13. 現住原住民人口數—按區域別分.....	84
表 14. 戶政管理服務案件.....	86
二、社政	
表 15. 低收入戶戶數及人數.....	88
表 16. 低收入戶生活扶助.....	90
表 17. 醫療、看護補助與災害及急難救助.....	94
表 18. 中低收入老人生活津貼.....	98
表 19. 身心障礙者人數.....	100
表 20. 人民團體—全國性.....	102
表 21. 國民年金被保險人數按身分、年齡及性別分.....	104
表 22. 國民年金核付人數及金額按給付種類分.....	106
三、地政	
表 23. 辦理土地登記及標示變更登記—按月別分.....	110
表 24. 辦理土地登記及標示變更登記—按區域別分.....	114
表 25. 辦理土地所有權登記—按月別分.....	118
表 26. 辦理土地所有權登記—按區域別分.....	122
表 27. 辦理土地他項權利登記—按月別分.....	126
表 28. 辦理土地他項權利登記—按區域別分.....	128
表 29. 辦理建物登記及標示變更登記—按月別分.....	130
表 30. 辦理建物登記及標示變更登記—按區域別分.....	134
表 31. 辦理建物所有權登記—按月別分.....	138
表 32. 辦理建物所有權登記—按區域別分.....	142
表 33. 辦理建物他項權利登記—按月別分.....	146
表 34. 辦理建物他項權利登記—按區域別分.....	148
表 35. 測量案件統計.....	150
表 36. 都市地價指數.....	152

	*頁次*
四、警政	
表 37. 警察機關受(處)理刑事案件.....	154
表 38. 警察機關受(處)理暴力犯罪.....	156
表 39. 警察機關查獲少年嫌疑犯人數.....	158
表 40. 警察機關檢肅毒品統計.....	160
表 41. 警察機關查獲槍砲、彈藥、刀械數量.....	162
表 42. 警察機關處理違反社會秩序維護法案件.....	164
表 43. 機動車輛數、道路交通事故原因及損傷.....	166
表 44. 道路交通事故按車種及道路類別分.....	168
表 45. 警察機關處理集會遊行發生數.....	170
表 46. 警察機關處理經濟案件.....	172
五、入出國及移民	
表 47. 實際入境人數—按性別、年齡及身分分.....	176
表 48. 實際入境人數—按入境地點分.....	178
表 49. 實際出境人數—按性別、年齡及身分分.....	180
表 50. 實際出境人數—按出境地點分.....	182
表 51. 外僑居留人數及查處非法外籍人士.....	184
表 52. 大陸地區配偶申請來臺團聚面談.....	186
表 53. 外籍配偶照顧輔導基金核定補助.....	188
表 54. 移民輔導成果.....	192
六、消防	
表 55. 消防安全設備查察處理.....	196
表 56. 火災次數—按起火處所分.....	198
表 57. 火災次數—按起火原因分.....	200
表 58. 火災次數—按類別及時間分.....	202
表 59. 火災死傷人數及財物損失.....	204
表 60. 起火建築物.....	206
表 61. 火災出動人員、車輛及其他裝備.....	208
表 62. 消防緊急救護服務.....	210
表 63. 消防緊急救護急救處置.....	212
七、營建	
表 64. 核發建築物建造執照—按月別及用途別分.....	214
表 65. 核發建築物建造執照—按區域別及用途別分.....	218
表 66. 核發建築物建造執照年累計—按區域別及用途別分.....	222
表 67. 核發建築物建造執照—按月別及構造別分.....	226
表 68. 核發建築物建造執照—按區域別及構造別分.....	228
表 69. 核發建築物拆除執照—按月別及用途別分.....	230
表 70. 核發建築物拆除執照—按區域別及用途別分.....	232
表 71. 核發建築物使用執照—按月別及用途別分.....	234
表 72. 核發建築物使用執照—按區域別及用途別分.....	238
表 73. 核發建築物使用執照年累計—按區域別及用途別分.....	242
表 74. 核發建築物使用執照—按月別及構造別分.....	246
表 75. 核發建築物使用執照—按區域別及構造別分.....	248
表 76. 核發建築物使用執照—按高度別分.....	250
表 77. 核發建築物使用執照—按層數別分.....	252
表 78. 核發建築物使用執照—按使用分區別分.....	254
表 79. 國家公園遊憩總點遊客人次及車輛次.....	256
表 80. 公寓大廈管理維護公司.....	258
名詞定義.....	259

# CONTENTS

	*Page*
<b>EXPLANATORY NOTES</b> .....	1
<b>CONTENTS</b> .....	2
<b>SUMMARY ANALYSIS</b> .....	7
<b>STATISTICAL TABLES</b> .....	17
Table 1. Statistical Indicators of Interior .....	18
<b>I . POPULATION</b>	
Table 2. Number of Villages, Neighborhoods, Households and Resident Population — byMonth.....	22
Table 3. Number of Villages, Neighborhoods, Households and Resident Population — byLocality.....	24
Table 4. Mobility Status of Resident Population — byMonth.....	26
Table 5. Mobility Status of Resident Population — byLocality.....	30
Table 6. Mobility Status of Resident Population of the Year — byLocality.....	34
Table 7. Marriage and Divorce Registrations — byNationality and Month.....	38
Table 8. Marriage and Divorce Registrations of the Year — byNationality and Locality .	42
Table 9. Migration Registration of Resident Population — byMonth.....	46
Table 10. Migration Registration of Resident Population — byLocality.....	58
Table 11. Migration Registration of Resident Population of the Year — byLocality.....	70
Table 12. Indigenous People — byMonth.....	82
Table 13. Indigenous People — byLocality.....	84
Table 14. Offense and Service Cases of Population Administration .....	86
<b>II . SOCIAL AFFAIRS</b>	
Table 15. Households and Persons of Low-Income Families .....	88
Table 16. Living Assistance for Low-Income Families .....	90
Table 17. Medical Subsidies, Nursing Care Assistance of Caretakers, Aid for Disasters and Emergencies .....	94
Table 18. Living Allowance for Mid or Low Income Elders.....	98
Table 19. The Disabled Population.....	100
Table 20. National-wide Civic Associations .....	102
Table 21. The Insured Persons of National Pension by Identity, Age and Sex .....	104
Table 22. National Pension Insurance Payment by Perils.....	106
<b>III . LAND ADMINISTRATION</b>	
Table 23. Registration of Land and Registration of Change in Land Descriptions — byMonth.....	110
Table 24. Registration of Land and Registration of Change in Land Descriptions — byLocality.....	114

	*Page*
Table 25. Registration of Land Ownership — byMonth.....	118
Table 26. Registration of Land Ownership — byLocality.....	122
Table 27. Registration of Other Rights in Land — byMonth.....	126
Table 28. Registration of Other Rights in Land — byLocality.....	128
Table 29. Registration of Buildings and Registration of Change in Building Descriptions — byMonth.....	130
Table 30. Registration of Buildings and Registration of Change in Building Descriptions — byLocality.....	134
Table 31. Registration of Buildings' Ownership — byMonth.....	138
Table 32. Registration of Buildings' Ownership — byLocality.....	142
Table 33. Registration of Other Rights in Buildings — byMonth.....	146
Table 34. Registration of Other Rights in Buildings — byLocality.....	148
Table 35. Land Survey Cases .....	150
Table 36. Indices of Urban Land Price .....	152
<b>IV . POLICE ADMINISTRATION</b>	
Table 37. Offenses Handled by Police Organizations .....	154
Table 38. Violent Crime Handled by Police Organizations .....	156
Table 39. Juvenile Offenders Handled by Police Organizations .....	158
Table 40. Offenses of Narcotic Drugs .....	160
Table 41. Illegal Firearms, Ammunition and Knives Captured by Police Organizations.....	162
Table 42. Violation of the Law for Maintaining Social Order .....	164
Table 43. Registered Motor Vehicles and Road Traffic Accidents .....	166
Table 44. Road Traffic Accidents by Types of Vehicle and Road .....	168
Table 45. Assembly and Parade Handled by Police Organizations.....	170
Table 46. Discovered Economic Frauds Handled by Police Organizations .....	172
<b>V . IMMIGRATION</b>	
Table 47. Entry Persons — by Sex, Age, Identity.....	176
Table 48. Entry Persons — by Arriving Point.....	178
Table 49. Exit Persons — by Sex, Age, Identity.....	180
Table 50. Exit Persons — by Departing Point.....	182
Table 51. Foreign Residents and Ferreted Illegal Foreign Residents .....	184
Table 52. Interview Applications for Mainland Chinese Spouses Coming to Taiwan to Get Together with Family Members.....	186
Table 53. Subsidies of Foreign Spouses Care and Assistance Fund.....	188
Table 54. Immigrant Consultation and Assistance .....	192
<b>VI . FIRE FIGHTING</b>	
Table 55. Inspection and Supervision of Fire Safety Equipment.....	196
Table 56. Number of Fires — byCaughtPlace.....	198

\*Page\*

Table 57. Number of Fires — byCause.....	200
Table 58. Number of Fires — by Classification and Fire Time.....	202
Table 59. Losses of Fire Disasters .....	204
Table 60. Number of Fires of Caught Buildings .....	206
Table 61. Fire Services and Call Frequency .....	208
Table 62. Emergency Medical Services.....	210
Table 63. Rescue Treatments of Emergency Medical Services.....	212

**VII. CONSTRUCTION AND PLANNING**

Table 64. Issued Building Construction License — by Month and Use.....	214
Table 65. Issued Building Construction License — by Locality and Use.....	218
Table 66. Issued Building Construction License of the Year — by Locality and Use.....	222
Table 67. Issued Building Construction License — by Month and Material.....	226
Table 68. Issued Building Construction License — by Locality and Material.....	228
Table 69. Issued Building Demolition License — by Month and Use.....	230
Table 70. Issued Building Demolition License — by Locality and Use.....	232
Table 71. Issued Building Usage License — by Month and Use.....	234
Table 72. Issued Building Usage License — by Locality and Use.....	238
Table 73. Issued Building Usage License of the Year — by Locality and Use.....	242
Table 74. Issued Building Usage License — by Month and Material.....	246
Table 75. Issued Building Usage License — by Locality and Material.....	248
Table 76. Issued Building Usage License — by Height.....	250
Table 77. Issued Building Usage License — by Story.....	252
Table 78. Issued Building Usage License — by Land Use Zones.....	254
Table 79. Visitors and Vehicles of Spots in National Parks.....	256
Table 80. Companies Providing Management Services of Condominium Building.....	258

<b>DEFINITION.....</b>	<b>259</b>
------------------------	------------

**提要分析**

**SUMMARY ANALYSIS**

## 一、地方行政區劃

現有行政區域包括臺灣、福建省及新北、臺北、臺中、臺南、高雄直轄市；臺灣省設12縣、3省轄市，福建省設2縣。

直轄市、縣、省轄市下設368個鄉鎮市區；包括153個鄉、41個鎮、17個縣轄市、157個區。

100年11月底鄉鎮市區下共設7,835個村里，與上月底相同；村里下設有14萬7,828個鄰，較上月底減少1鄰。平均每個村里有19鄰；平均每鄰有54戶，以臺北市之105戶為最多，臺中市67戶次之；平均每個村里有1,028戶，以臺北市每里2,191戶最多，臺中市每里1,388戶次之。

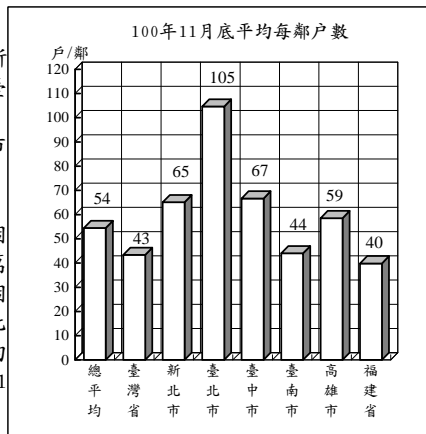

## 地方行政區劃

單位：個

年(月)底別	直轄市、縣、市數			鄉、鎮、市、區數				村、里數	鄰數
	直轄市	縣	省轄市	鄉	鎮	縣轄市	區		
民國91年底	2	18	5	226	61	32	50	7,809	146,266
民國92年底	2	18	5	226	61	32	50	7,809	145,971
民國93年底	2	18	5	226	61	32	49	7,810	146,225
民國94年底	2	18	5	226	61	32	49	7,833	146,967
民國95年底	2	18	5	226	61	32	49	7,828	147,134
民國96年底	2	18	5	226	61	32	49	7,826	147,342
民國97年底	2	18	5	226	61	32	49	7,827	147,591
民國98年底	2	18	5	226	61	32	49	7,834	147,863
民國99年底	2	18	5	226	60	33	49	7,835	147,877
民國100年11月底	5	14	3	153	41	17	157	7,835	147,828

說明：1. 鄰數採戶籍登記數。  
2. 93年臺南市中區及西區合併為中西區。  
3. 99年桃園縣楊梅鎮改制為縣轄市。  
4. 99年12月25日臺北縣、臺中縣市、臺南縣市、高雄縣市改制或合併為新北市、臺中市、臺南市、高雄市等直轄市，自100年起依改制後鄉、鎮、市、區統計。

## 二、人口概況

100年11月底人口數2,321萬4,620人，性別比例為100.61，平均每戶2.88人，人口密度為每平方公里641人，其中以臺北市每平方公里9,739人最高。

各直轄市、縣(市)人口中，以新北市391萬3,595人占16.86%最多、高雄市277萬3,855人占11.95%居次、臺中市266萬2,770人占11.47%再次之。

100年11月出生登記計1萬8,443人，較上月增加7.63%；月粗出生率為0.79%。死亡登記1萬2,109人，較上月增加4.56%；月粗死亡率為0.52%。

100年11月結婚登記計1萬8,286對，較上月減少17.12%；月粗結婚率為0.79%。離婚登記4,757對，較上月增加0.98%；月粗離婚率為0.20%。

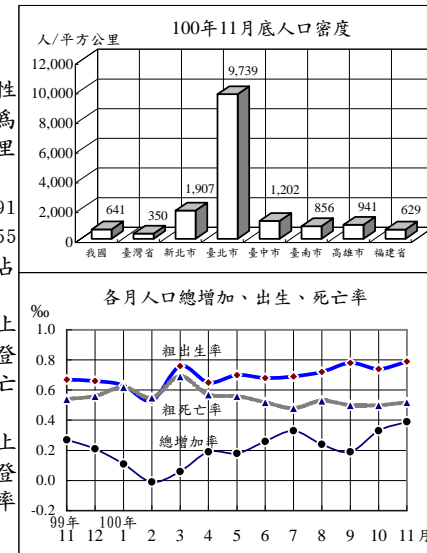

## 戶籍登記

年(月)別	戶數 ①	人口數 ①	戶量 (人/戶)①	人口密度 (人/平方公里)①	動態登記			
					出生 人數	死亡 人數	結婚 對數	離婚 對數
民國91年	6,925,019	22,520,776	3.25	622.33	247,530	128,636	172,655	61,213
民國92年	7,047,168	22,604,550	3.21	624.64	227,070	130,801	171,483	64,866
民國93年	7,179,943	22,689,122	3.16	626.98	216,419	135,092	131,453	62,796
民國94年	7,292,879	22,770,383	3.12	629.22	205,854	139,398	141,140	62,571
民國95年	7,394,758	22,876,527	3.09	632.16	204,459	135,839	142,669	64,540
民國96年	7,512,449	22,958,360	3.06	634.39	204,414	141,111	135,041	58,518
民國97年	7,655,772	23,037,031	3.01	636.57	198,733	143,624	154,866	55,995
民國98年	7,805,834	23,119,772	2.96	638.82	191,310	143,582	117,099	57,223
民國99年	7,937,024	23,162,123	2.92	639.99	166,886	145,772	138,819	58,115
民國100年1-11月	8,052,869	23,214,620	2.88	641.42	177,924	140,190	146,416	52,470
民國100年11月	8,052,869	23,214,620	2.88	641.42	18,443	12,109	18,286	4,757

附註：①係指年(月)底數。

### 三、社會福利

(低收入戶與身心障礙者)

100年第3季底低收入戶計12萬4,046戶、30萬2,599人，較上季底分別增加8.40%及9.59%，較99年同期分別增加13.05%及13.65%，分占總戶數之1.54%及總人口之1.30%；其中第1款(省、新北、臺中、臺南)、第0類(北)、第1類(高)為全戶人口均無工作能力、無收益及恆產，非靠救助無法生活者有4,198戶、4,412人；第2款(省、新北、臺中、臺南)、第1、2類(北)、第2類(高)有2萬6,274戶、5萬4,981人。

100年第3季底身心障礙者計109萬3,219人，較上季底增加0.76%，較99年同期增加2.07%，占總人口之4.71%；其中以肢體障礙者占35.34%最多，重要器官失去功能者占11.47%次之，聽覺機能障礙者占10.90%再次之。政府大力推展身心障礙者福利，對其教養及養護、居家生活、輔助器具、醫療復健等措施之推動不遺餘力。

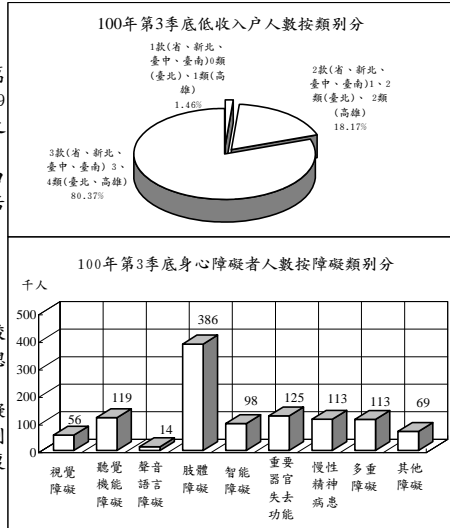

低收入戶戶數及人數與身心障礙者人數

年(季)底別	低收入戶								身心障礙者人數	
	戶數				人數				人數	占總人口(%)
	合計	1款(省、新北、臺中、臺南)0類(臺北)、1類(高雄)	2款(省、新北、臺中、臺南)1、2類(臺北)、2類(高雄)	3款(省、新北、臺中、臺南)3、4類(臺北、高雄)	合計	1款(省、新北、臺中、臺南)0類(臺北)、1類(高雄)	2款(省、新北、臺中、臺南)1、2類(臺北)、2類(高雄)	3款(省、新北、臺中、臺南)3、4類(臺北、高雄)		
民國91年底	70,417	3,648	20,987	45,782	171,200	4,064	45,454	121,682	831,266	3.69
民國92年底	76,406	3,702	21,219	51,485	187,875	4,175	46,762	136,938	861,030	3.81
民國93年底	82,783	3,665	21,220	57,898	204,216	4,014	46,659	153,543	908,719	4.01
民國94年底	84,823	4,049	20,445	60,329	211,292	4,394	46,973	159,925	937,944	4.12
民國95年底	89,900	4,214	21,073	64,613	218,166	4,472	47,168	166,526	981,015	4.29
民國96年底	90,682	4,207	21,025	65,450	220,990	4,461	46,776	169,753	1,020,760	4.45
民國97年底	93,032	4,308	21,324	67,400	223,697	4,540	46,748	172,409	1,040,585	4.52
民國98年底	105,265	4,253	23,447	77,565	256,342	4,451	50,811	201,080	1,071,073	4.63
民國99年底	<b>112,200</b>	<b>4,085</b>	<b>24,201</b>	<b>83,914</b>	<b>273,361</b>	<b>4,271</b>	<b>51,788</b>	<b>217,302</b>	<b>1,076,293</b>	<b>4.65</b>
民國99年第3季底	<b>109,730</b>	<b>4,142</b>	<b>23,889</b>	<b>81,699</b>	<b>266,259</b>	<b>4,326</b>	<b>50,435</b>	<b>211,498</b>	<b>1,071,061</b>	<b>4.63</b>
民國100年第3季底	<b>124,046</b>	<b>4,198</b>	<b>26,274</b>	<b>93,574</b>	<b>302,599</b>	<b>4,412</b>	<b>54,981</b>	<b>243,206</b>	<b>1,093,219</b>	<b>4.71</b>

說明：100年起高雄市低收入戶新增第4類。

### 四、土地建物登記

100年11月受理各項土地登記40萬7,250筆、面積3億7,871萬平方公尺，分別較上月增加36.54%及85.86%；其中標示變更登記17萬464筆、面積2億5,209萬平方公尺，所有權第一次登記6,250筆、面積664萬平方公尺，所有權移轉登記10萬6,011筆、面積6,737萬平方公尺，他項權利登記12萬4,525筆、面積5,262萬平方公尺。

100年11月受理各項建物登記18萬5,066棟、面積3,146萬平方公尺，分別較上月增加31.00%及34.79%；其中標示變更登記5萬6,759棟、面積1,237萬平方公尺，所有權第一次登記8,713棟、面積249萬平方公尺，移轉登記3萬6,990棟、面積458萬平方公尺，他項權利登記8萬2,604棟、面積1,202萬平方公尺。

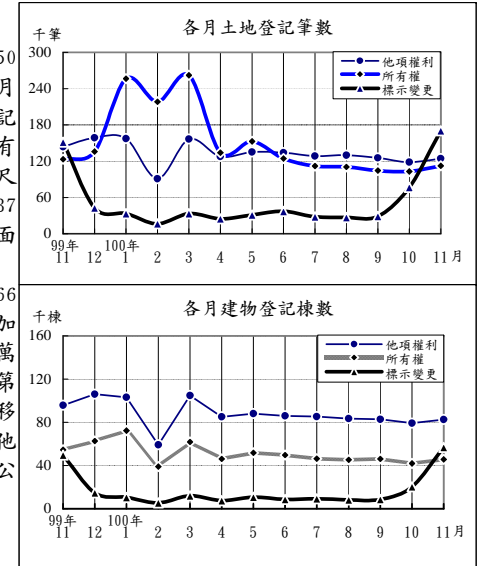

土地建物登記概況

年(月)別	土地登記 (筆)				建物登記 (棟)			
	標示變更登記	所有權登記		他項權利登記	標示變更登記	所有權登記		他項權利登記
		第一次登記	移轉登記			第一次登記	移轉登記	
民國91年	1,031,426	15,955	1,616,286	2,119,126	145,560	121,827	478,186	1,202,046
民國92年	818,577	11,559	1,362,825	1,725,322	222,148	114,011	487,474	1,120,376
民國93年	830,377	11,399	1,401,762	1,865,022	225,775	131,025	549,799	1,172,593
民國94年	833,471	13,410	1,349,456	1,984,278	217,289	149,591	544,191	1,295,402
民國95年	797,468	17,420	1,340,463	2,035,330	178,904	173,608	554,291	1,332,568
民國96年	785,599	19,239	1,307,190	1,796,075	218,356	172,459	524,640	1,163,416
民國97年	558,327	23,262	1,261,788	1,623,891	170,285	154,254	495,566	1,093,210
民國98年	513,010	23,786	1,240,974	1,575,312	177,156	108,469	513,886	1,094,299
民國99年	621,312	17,538	1,370,463	1,642,249	208,287	90,945	529,972	1,104,735
民國100年1-11月	<b>508,016</b>	<b>11,492</b>	<b>1,678,730</b>	<b>1,428,851</b>	<b>157,587</b>	<b>84,555</b>	<b>460,736</b>	<b>938,413</b>
民國100年11月	<b>170,464</b>	<b>6,250</b>	<b>106,011</b>	<b>124,525</b>	<b>56,759</b>	<b>8,713</b>	<b>36,990</b>	<b>82,604</b>

## 五、治安維護

100年11月警察機關處理刑事案件總計2萬7,289件，較上月減少2.31%；其中竊盜占31.57%，暴力犯罪占0.99%，其他占67.44%；暴力犯罪中以強盜搶奪占42.75%為最多。

100年11月嫌疑犯人數2萬1,075人，較上月減少0.53%；其中12-17歲之少年嫌疑犯980人占4.65%，較上月減少5.59%。

100年11月道路交通事故(A1+A2)2萬137件，較上月增加0.72%；死亡215人，較上月增加20.79%，受傷2萬6,656人，較上月減少0.25%。

100年11月集會遊行891件，較上月增加60.54%；其中未申請97件占10.89%。

100年11月查獲經濟案件900件，較上月增加9.22%；其中侵害智慧財產權510件最多，違反金融260件次之。

100年11月警察機關處理暴力案件按發生類別分

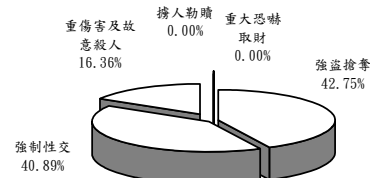

100年11月各型車輛肇事件數(A1類)

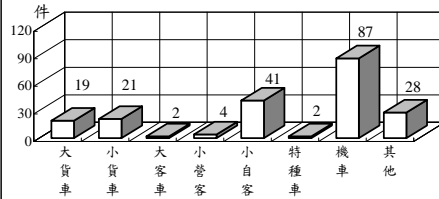

## 治安維護

年(月)別	刑事案件			道路交通事故(A1+A2)			集會遊行件數(件)	查獲經濟案件(件)
	發生件數	嫌疑犯(人)	少年	車輛肇事件數	死亡人數	受傷人數		
民國91年	503,389	185,751	15,659	86,259	2,861	109,594	5,856	11,377
民國92年	494,755	158,687	12,331	120,223	2,718	156,303	1,448	10,582
民國93年	522,305	176,975	10,540	137,221	2,634	179,108	5,464	6,841
民國94年	555,109	207,425	9,620	155,814	2,894	203,087	6,812	7,509
民國95年	512,788	229,193	10,384	160,897	3,140	211,176	4,407	9,826
民國96年	491,815	265,860	10,881	163,971	2,573	216,927	2,997	11,447
民國97年	453,439	271,186	11,283	170,127	2,224	227,423	3,636	10,966
民國98年	386,075	261,973	10,762	184,749	2,092	246,994	6,305	11,159
民國99年	371,934	269,340	11,102	219,651	2,047	293,764	9,267	10,321
民國100年1-11月	<b>324,301</b>	<b>243,441</b>	<b>12,334</b>	<b>205,707</b>	<b>1,919</b>	<b>273,230</b>	<b>3,248</b>	<b>9,619</b>
民國100年11月	<b>27,289</b>	<b>21,075</b>	<b>980</b>	<b>20,137</b>	<b>215</b>	<b>26,656</b>	<b>891</b>	<b>900</b>

## 六、入出國及移民

100年11月入境134萬776人次，較上月減少1.90%；其中有戶籍國民占53.81%，外國人占26.10%，無戶籍國民及大陸港澳人士則占20.09%；15至64歲者占88.01%。

100年11月出境129萬7,033人次，較上月減少4.70%；其中有戶籍國民占54.44%，外國人占25.78%，無戶籍國民及大陸港澳人士則占19.78%；15至64歲者占88.45%。

100年11月底合法居留外僑46萬6,188人，較上月底增加0.27%；其中年滿15歲以上居留外僑之經濟活動以外籍勞工36萬5,181人占79.65%最多，非勞動力5萬434人占11.00%次之。

100年11月查處非法外籍人士1,403人，較上月增加1.01%；其中以非法工作暨逾期停留(含偷渡)683人最多，單純逾期673人次之。

100年11月實際入境人數按身分分

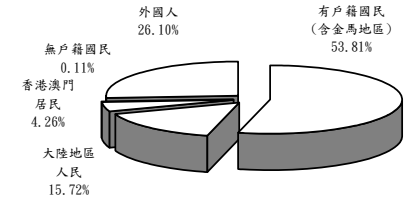

100年11月實際出境人數按身分分

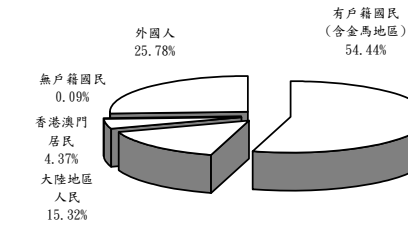

## 入出國及移民

年(月)別	實際入境人數(千人次)			實際出境人數(千人次)			合法居留外僑(人)①	查處非法外籍人士(人)
	有戶籍國民	外國人	合計	有戶籍國民	外國人	合計		
民國91年	10,188	7,210	2,354	10,178	7,319	2,324	405,757	17,009
民國92年	8,138	5,890	1,812	8,134	5,923	1,798	405,284	17,160
民國93年	10,699	7,749	2,428	10,679	7,781	2,388	423,456	21,086
民國94年	11,557	8,179	2,798	11,548	8,208	2,771	429,703	24,316
民國95年	12,149	8,629	2,856	12,161	8,671	2,835	428,240	28,463
民國96年	12,640	8,924	2,989	12,642	8,964	2,962	433,169	18,264
民國97年	12,298	8,453	2,963	12,294	8,465	2,960	417,385	16,916
民國98年	12,513	8,118	2,770	12,501	8,143	2,767	403,700	17,336
民國99年	14,981	9,414	3,235	14,909	9,415	3,184	418,802	17,193
民國100年1-11月	<b>14,296</b>	<b>8,857</b>	<b>3,205</b>	<b>14,280</b>	<b>8,927</b>	<b>3,153</b>	<b>466,188</b>	<b>14,964</b>
民國100年11月	<b>1,341</b>	<b>721</b>	<b>350</b>	<b>1,297</b>	<b>706</b>	<b>334</b>	<b>466,188</b>	<b>1,403</b>

附註：①係指年(月)底數。

## 七、消防與緊急救護

100年11月火災事故108次，較上月減少5.26%；原因以電氣設備42次占38.89%最多，菸蒂9次占8.33%次之。

100年11月火災事故死亡4人、受傷13人；死傷原因中以火焰灼燒及有害氣體均為6人最多。被毀損房屋53間；被毀損車輛29輛，其中小型車16輛最多，機車11輛居次；財物損失估計3,741萬元，較上月增加39.16%。

100年11月火災事故出動人員2萬3,364人次，較上月減少6.00%；救出人數25人，較上月減少58.33%。

100年11月消防單位受理救護案件救護出動8萬2,700次，較上月減少2.68%。急救送醫6萬7,064人次，較上月減少3.15%；其中車禍受傷2萬7,348人次占40.78%最多，急病2萬2,371人次占33.36%居次。

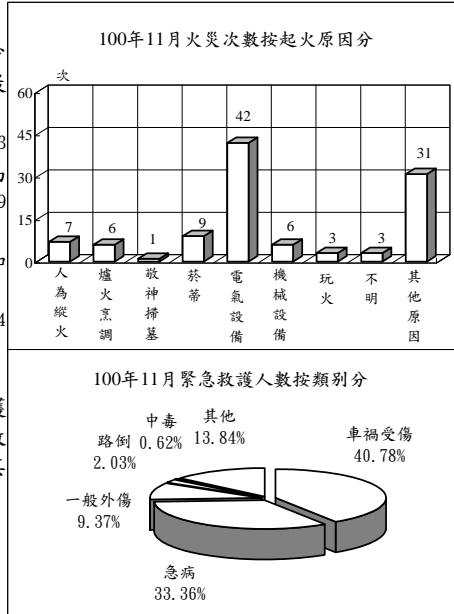

### 消防與緊急救護

年(月)別	火災事故								急救送醫人次
	發生次數(次)	出動人次(人次)	救出人數(人)	死亡人數(人)	受傷人數(人)	被毀損房屋數(間)	被毀損車輛數(輛)	財物損失估值(百萬元)	
民國91年	13,244	417,000	742	193	664	2,585	2,671	2,197	367,011
民國92年	8,642	389,578	645	228	768	2,197	2,664	2,144	419,523
民國93年	6,611	373,974	836	160	551	2,065	2,217	2,089	473,967
民國94年	5,139	341,302	1,275	139	532	1,462	1,662	2,823	529,321
民國95年	4,332	302,767	968	125	471	1,489	1,458	1,559	537,707
民國96年	3,392	322,613	1,329	120	398	1,483	1,630	1,292	593,034
民國97年	2,886	305,862	1,173	101	304	1,252	1,066	1,475	609,506
民國98年	2,621	350,597	719	117	296	1,238	1,359	762	662,924
民國99年	2,186	325,601	503	83	308	1,255	728	1,687	749,126
民國100年1-11月	<b>1,624</b>	<b>308,687</b>	<b>548</b>	<b>86</b>	<b>271</b>	<b>933</b>	<b>527</b>	<b>699</b>	<b>747,075</b>
民國100年11月	<b>108</b>	<b>23,364</b>	<b>25</b>	<b>4</b>	<b>13</b>	<b>53</b>	<b>29</b>	<b>37</b>	<b>67,064</b>

說明：自93年起，警察人員不列入出動人次統計。

## 八、營建管理

100年11月核發建造執照3,219件、總樓地板面積284萬5,576平方公尺，分別較上月增加12.12%及19.28%；其中以住宅用面積159萬4,644平方公尺占56.04%最多，工業、倉儲類53萬4,704平方公尺占18.79%居次；按構造別分，以混凝土構造面積234萬6,960平方公尺占82.48%最多。

100年11月核發拆除執照203件、總樓地板面積20萬9,509平方公尺，分別較上月增加3.05%及8.84%。

100年11月核發使用執照2,482件、總樓地板面積257萬2,129平方公尺，分別較上月增加13.08%及21.58%；其中以住宅用面積134萬4,365平方公尺占52.27%為最多，工業、倉儲類45萬2,558平方公尺占17.59%居次；按構造別分，以混凝土構造面積208萬7,010平方公尺占81.14%最多。

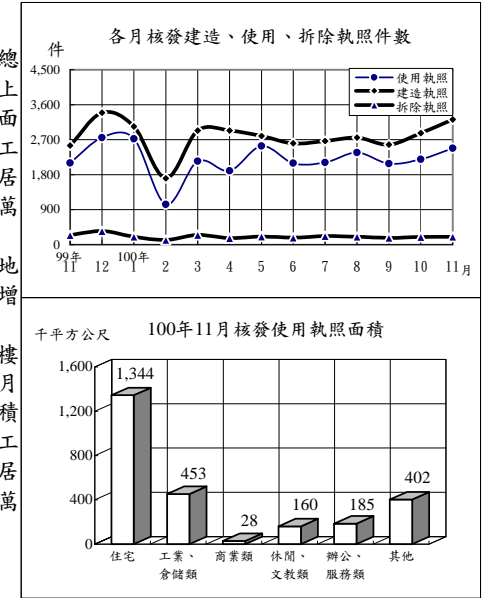

### 營建管理

年(月)別	建造執照			拆除執照		使用執照		
	核發件數(件)	總樓地板面積(千平方公尺)	工程造价(百萬元)	核發件數(件)	總樓地板面積(千平方公尺)	核發件數(件)	總樓地板面積(千平方公尺)	工程造价(百萬元)
民國91年	25,282	23,079	141,915	1,849	898	22,786	24,386	160,808
民國92年	34,468	28,356	175,334	1,939	1,408	26,579	26,497	172,144
民國93年	45,934	42,497	277,717	1,897	1,893	31,902	27,873	182,271
民國94年	43,805	43,200	304,675	2,153	2,598	35,271	31,028	204,429
民國95年	35,184	36,664	267,312	2,065	1,645	37,978	36,202	244,846
民國96年	31,704	34,732	265,739	2,136	2,391	34,797	36,024	254,004
民國97年	19,484	26,166	205,554	1,752	1,934	27,376	32,717	246,477
民國98年	20,517	19,916	151,164	1,772	1,585	16,770	26,535	213,322
民國99年	29,696	31,174	246,977	2,520	2,544	22,293	24,014	185,920
民國100年1-10月	<b>30,096</b>	<b>30,177</b>	<b>244,150</b>	<b>2,143</b>	<b>2,153</b>	<b>23,681</b>	<b>22,718</b>	<b>167,010</b>
民國100年10月	<b>3,219</b>	<b>2,846</b>	<b>22,014</b>	<b>203</b>	<b>210</b>	<b>2,482</b>	<b>2,572</b>	<b>18,963</b>



# 統計表

## STATISTICAL TABLES

\* 表列數字無論總數與細數均由電腦整理，其尾數採四捨五入法計列，故細數之和與總數未必絕對一致。

\* 表列一〇〇年資料，靜態欄為一〇〇年十一月(季報為一〇〇年第三季)底數，動態欄為至一〇〇年十一月(季報為至一〇〇年第三季)累計數。

\* 表列性比例、戶量、人口密度、粗出生率、粗死亡率、粗結婚率、粗離婚率、刑案發生率、犯罪人口率、破獲率、少年嫌疑犯比率、肇事率、消防安全檢查合格率之「較上月增減」與「較上年同月增減」為增減數。

\* 表內福建省係指金門縣及連江縣。

\* 表列縣 C.為County之簡寫。

\* 因應九十九年十二月二十五日部分縣市改制或合併為直轄市，自一〇〇年起相關報表區域別均依改制後縣市排序。

表1. 內政統計指標

年(月)別 Year(Month)	戶 政 Population Affairs									
	戶數 (千戶) Households (1,000H.)	總人數 (千人) Population (1,000 Persons)	人口 增加率 Rate of Increase (o/oo)	性比例 (女=100) Sex Ratio (Female =100)	戶量 (人/戶) Mean Size of House- holds (Persons/ Household)	人口 密度 (人/平 方公里) Population Density (Persons per km <sup>2</sup> )	粗出 生率 Crude Birth Rate (o/oo)	粗死 亡率 Crude Death Rate (o/oo)	粗結 婚率 Crude Marriage Rate (o/oo)	粗離 婚率 Crude Divorce Rate (o/oo)
九十一年 2002	6,925	22,521	5.14	104.08	3.25	622.33	11.02	5.73	7.69	2.73
九十二年 2003	7,047	22,605	3.72	103.84	3.21	624.64	10.06	5.80	7.60	2.87
九十三年 2004	7,180	22,689	3.74	103.53	3.16	626.98	9.56	5.97	5.80	2.77
九十四年 2005	7,293	22,770	3.58	103.16	3.12	629.22	9.06	6.13	6.21	2.75
九十五年 2006	7,395	22,877	4.66	102.72	3.09	632.16	8.96	5.95	6.25	2.83
九十六年 2007	7,512	22,958	3.58	102.28	3.06	634.39	8.92	6.16	5.89	2.55
九十七年 2008	7,656	23,037	3.43	101.89	3.01	636.57	8.64	6.25	6.73	2.43
九十八年 2009	7,806	23,120	3.59	101.34	2.96	638.82	8.29	6.22	5.07	2.48
九十九年 2010	7,937	23,162	1.83	100.94	2.92	639.99	7.21	6.30	6.00	2.51
十一月 Nov.	7,929	23,157	0.27	100.97	2.92	639.85	0.67	0.54	0.45	0.21
十二月 Dec.	7,937	23,162	0.21	100.94	2.92	639.99	0.66	0.56	0.71	0.21
<b>一〇〇年 2011</b>	<b>8,053</b>	<b>23,215</b>	<b>2.27</b>	<b>100.61</b>	<b>2.88</b>	<b>641.42</b>	<b>7.67</b>	<b>6.05</b>	<b>6.31</b>	<b>2.26</b>
一月 Jan.	7,942	23,165	0.11	100.91	2.92	640.06	0.63	0.62	0.78	0.18
二月 Feb.	7,947	23,164	-0.01	100.88	2.91	640.05	0.53	0.55	0.39	0.16
三月 Mar.	7,960	23,166	0.06	100.84	2.91	640.09	0.76	0.69	0.52	0.23
四月 Apr.	7,971	23,170	0.19	100.81	2.91	640.22	0.65	0.57	0.42	0.20
五月 May	7,983	23,175	0.18	100.78	2.90	640.33	0.70	0.56	0.63	0.22
六月 June	7,995	23,180	0.26	100.75	2.90	640.50	0.68	0.52	0.58	0.21
七月 July	8,008	23,188	0.33	100.72	2.90	640.71	0.69	0.48	0.48	0.22
八月 Aug.	8,023	23,194	0.24	100.70	2.89	640.86	0.72	0.53	0.22	0.23
九月 Sept.	8,042	23,198	0.19	100.67	2.88	640.95	0.78	0.50	0.56	0.22
十月 Oct.	8,048	23,206	0.33	100.64	2.88	641.17	0.74	0.50	0.95	0.20
十一月 Nov.	8,053	23,215	0.39	100.61	2.88	641.42	0.79	0.52	0.79	0.20
較上月增減(%) VS. with Last Month	0.06	0.04	0.06	-0.03	-0.00	0.25	0.06	0.02	-0.16	0.00
較上年同月增減(%) VS. with Last Year	1.57	0.25	0.12	-0.36	-0.04	1.56	0.13	-0.02	0.34	-0.00

TABLE 1. STATISTICAL INDICATORS OF INTERIOR

民 政 Civil Affairs					社 政 Social Affairs					
鄉鎮 市區數 Town- ships, Cities & Districts	村里數 Villages	鄰數 Neigh- borhoods	政黨數 Political Parties	全國性 政治 團體數 National Political Associa- tions	全國性 職業 團體數 National Occupational Associa- tions	全國性 社會 團體數 National Social Associa- tions	低收入 戶戶數 (戶) Low- Income Families (House- holds)	身心障 礙者人 數 (人) The Disabled (Persons)	災害救 助金額 (千元) Aid for Disasters (NT\$1,000)	急難救 助金額 (千元) Aid for Emer- gencies (NT\$1,000)
369	7,809	146,266	99	36	242	4,930	70,417	831,266	178,999	205,360
369	7,809	145,971	102	36	249	5,467	76,406	861,030	81,288	199,140
368	7,810	146,225	108	39	253	5,997	82,783	908,719	662,712	245,921
368	7,833	146,967	116	40	262	6,565	84,823	937,944	547,739	217,939
368	7,828	147,134	122	42	269	7,150	89,900	981,015	84,219	215,961
368	7,826	147,342	136	43	278	7,796	90,682	1,020,760	132,553	268,451
368	7,827	147,591	144	43	287	8,542	93,032	1,040,585	188,700	273,655
368	7,834	147,863	158	43	294	9,252	105,265	1,071,073	821,798	245,764
368	7,835	147,877	175	43	301	9,248	112,200	1,076,293	792,257	283,733
368	7,835	147,877	174	43						
368	7,835	147,877	175	43	301	9,248	112,200	1,076,293	158,267	109,892
<b>368</b>	<b>7,835</b>	<b>147,828</b>	<b>204</b>	<b>43</b>					<b>37,058</b>	<b>191,555</b>
368	7,835	147,891	177	43						
368	7,835	147,904	180	43						
368	7,835	147,912	182	43	...	...	110,682	1,077,544	11,610	53,453
368	7,835	147,921	185	43						
368	7,835	147,920	187	43						
368	7,835	147,921	187	43	303	9,760	114,437	1,085,001	11,535	59,868
368	7,835	147,940	190	43						
368	7,835	147,880	193	43						
368	7,835	147,831	195	43	...	...	124,046	1,093,219	13,913	78,235
368	7,835	147,829	201	43						
368	7,835	147,828	204	43						
0.00	0.00	-0.00	1.49	0.00	-	-	-	-	-	-
0.00	0.00	-0.03	17.24	0.00	-	-	-	-	-	-

表1. 內政統計指標(續)

年(月)別 Year(Month)	地政 Land Administration				消防 Fire Fighting							
	土地 第一次 登記 (筆) Initial Land Registration (Plots)	土地標示 變更、移 轉、他項 權利筆數 (千筆) Change, Transfer & Others of Land (1,000 Plots)	建物 第一次 登記 (千棟) Initial Building Registration (1,000 Buildings)	建物標示 變更、移 轉、他項 權利筆數 (千棟) Change, Transfer & Others of Buildings (1,000 Buildings)	消防安 全查 察列 管數 (家) Super- vision of Safety Inspection of Safety Installation (Houses)	消防安 全檢 查件 次 (件次) Inspection of Safety Installation (Cases)	消防安 全檢 查合 格率 (%) Qualified Cases of Inspection of Safety Installation	火災發 生次 數 (次) No. of Fires (Times)	火災 被毀 損房 屋 (間) Burn-out & Damaged Houses (Houses)	火災 死傷 人數 (人) Death & Injured Casualties (Persons)	消防急 救送 醫 人 次 (人 次) Persons Rescued in Emergency (Person- Times)	
九十一年 2002	15,955	4,767	122	1,826	116,067	308,969	89.59	13,244	2,585	857	367,011	
九十二年 2003	11,559	3,907	114	1,830	120,722	305,318	91.02	8,642	2,197	996	419,523	
九十三年 2004	11,399	4,097	131	1,948	129,664	321,831	91.78	6,611	2,065	711	473,967	
九十四年 2005	13,410	4,167	150	2,057	140,764	303,725	91.62	5,139	1,462	671	529,321	
九十五年 2006	17,420	4,173	174	2,066	141,093	287,416	90.45	4,332	1,489	596	537,707	
九十六年 2007	19,239	3,889	172	1,906	156,209	311,249	89.35	3,392	1,483	518	593,034	
九十七年 2008	23,262	3,444	154	1,759	163,700	310,730	90.09	2,886	1,252	405	609,506	
九十八年 2009	23,786	3,329	108	1,785	168,270	303,229	88.97	2,621	1,238	413	662,924	
九十九年 2010	17,538	3,634	91	1,843	172,786	302,257	88.84	2,186	1,255	391	749,126	
十一月 Nov.	4,484	415	7	192	173,886	27,223	87.04	169	78	28	63,071	
十二月 Dec.	1,986	335	9	174	172,786	34,182	89.02	182	107	43	69,278	
<b>一〇〇年 2011</b>	<b>11,492</b>	<b>3,616</b>	<b>85</b>	<b>1,557</b>	<b>183,977</b>	<b>286,896</b>	<b>85.15</b>	<b>1,624</b>	<b>933</b>	<b>357</b>	<b>747,075</b>	
一月 Jan.	731	446	10	176	171,685	27,576	86.73	202	87	39	73,378	
二月 Feb.	725	325	7	97	172,688	18,073	88.08	200	141	52	64,022	
三月 Mar.	371	452	8	170	174,391	29,667	81.53	171	69	50	67,966	
四月 Apr.	181	287	5	133	176,355	25,023	84.25	164	113	63	66,045	
五月 May	279	319	7	144	178,127	23,768	83.30	123	58	32	66,845	
六月 June	324	295	9	135	179,524	22,300	83.75	154	99	31	68,134	
七月 July	297	268	7	133	180,575	35,912	87.54	122	85	26	69,405	
八月 Aug.	231	267	8	129	181,534	30,475	86.61	120	62	11	67,523	
九月 Sept.	392	259	8	130	182,520	20,040	85.27	146	92	12	67,451	
十月 Oct.	1,711	297	7	134	183,508	26,239	83.81	114	74	24	69,242	
十一月 Nov.	6,250	401	9	176	183,977	27,823	85.51	108	53	17	67,064	
較上月增減(%) VS. with Last Month	265.28	35.22	16.20	31.83	0.26	6.04	1.71	-5.26	-28.38	-29.17	-3.15	
較上年同月增減(%) VS. with Last Year	39.38	-3.27	18.35	-8.36	5.80	2.20	-1.52	-36.09	-32.05	-39.29	6.33	

TABLE 1. STATISTICAL INDICATORS OF INTERIOR (CONT.)

移民 Immigration		警政 Police Administration										營建 Construction & Planning		
出境 人數 (千人 次) Exit Persons (1,000 Person- Times)	合法 居留 外僑 人數 (千人) Foreign Residents (1,000 Persons)	刑案 發生 件數 (千件) Offenses Known to Police (1,000 Cases)	破獲 嫌疑 犯 人數 (千人) Offen- ders Cleared (1,000 Persons)	少年 嫌疑 犯 人數 (千人) Juvenile Offenders (1,000 Persons)	機動 車輛 肇事 件數 (件) Road Traffic Acci- dents (Cases)	機動 車輛 肇事 率 (件/ 萬輛) Traffic Accident Rate (Cases/ 10,000V)	道路交 通事 故 死傷 人數 (人) Casualties Caused by Road Traffic Accidents (Persons)	處理 集會 遊行 (件) No. of Assem- bly and Parade (Cases)	處理 經濟 案件 (件) Economic Frauds (Cases)	核發建 築物 建造 執照 件數 (件) Construc- tion License (Cases)	核發建 築物 使用 執照 件數 (件) Usage License (Cases)	核發建 築物 拆 除執 照 件數 (件) Demolition License (Cases)		
10,178	405.8	503.4	185.8	15.7	86,259	48.77	112,455	5,856	11,377	25,282	22,786	1,849		
8,134	405.3	494.8	158.7	12.3	120,223	66.04	159,021	1,448	10,582	34,468	26,579	1,939		
10,679	423.5	522.3	177.0	10.5	137,221	72.83	181,742	5,464	6,841	45,934	31,902	1,897		
11,548	429.7	555.1	207.4	9.6	155,814	79.81	205,981	6,812	7,509	43,805	35,271	2,153		
12,161	428.2	512.8	229.2	10.4	160,897	80.11	214,316	4,407	9,826	35,184	37,978	2,065		
12,642	433.2	491.8	265.9	10.9	163,971	79.95	219,500	2,997	11,446	31,704	34,797	2,136		
12,294	417.4	453.4	271.2	11.3	170,127	81.39	229,647	3,636	10,966	19,484	27,376	1,752		
12,501	403.7	386.1	262.0	10.8	184,749	87.01	249,086	6,305	11,159	20,517	16,770	1,772		
14,909	418.8	371.9	269.3	11.1	219,651	101.94	295,811	9,267	10,321	29,696	22,293	2,520		
1,198	419.1	28.6	24.0	1.0	19,256	8.88	26,029	3,147	515	2,550	2,104	242		
1,196	418.8	27.5	18.4	0.8	20,471	9.43	27,813	214	1,279	3,393	2,752	350		
<b>14,280</b>	<b>466.2</b>	<b>324.3</b>	<b>243.4</b>	<b>12.3</b>	<b>205,711</b>	<b>93.66</b>	<b>275,153</b>	<b>3,249</b>	<b>9,619</b>	<b>30,096</b>	<b>23,681</b>	<b>2,143</b>		
1,152	405.9	33.5	24.9	1.0	18,327	8.43	23,750	170	581	3,039	2,722	201		
1,219	430.4	29.0	23.4	1.1	15,251	7.00	20,311	134	722	1,705	1,035	125		
1,158	429.9	30.6	22.3	1.1	17,940	8.22	23,926	201	1,246	2,932	2,147	250		
1,284	439.6	28.2	20.4	1.2	18,351	8.39	24,804	186	854	2,935	1,896	171		
1,286	442.6	29.4	21.7	1.3	19,212	8.78	25,787	171	831	2,792	2,537	211		
1,362	439.5	27.3	19.4	1.0	19,360	8.83	26,212	171	1,034	2,606	2,098	183		
1,487	441.3	31.6	23.7	1.4	19,417	8.83	26,075	227	716	2,667	2,114	224		
1,424	447.0	31.5	24.3	1.4	18,944	8.59	25,372	245	668	2,754	2,369	204		
1,252	461.0	28.0	21.0	1.0	18,774	8.49	25,139	298	1,243	2,576	2,086	174		
1,361	464.9	27.9	21.2	1.0	19,994	9.02	26,902	555	824	2,871	2,195	197		
1,297	466.2	27.3	21.1	1.0	20,141	9.08	26,875	891	900	3,219	2,482	203		
-4.70	0.27	-2.31	-0.53	-5.59	0.74	0.05	-0.10	60.54	9.22	12.12	13.08	3.05		
8.28	11.24	-4.48	-12.13	-6.13	4.60	0.19	3.25	-71.69	74.76	26.24	17.97	-16.12		

表2. 村里鄰戶數暨現住人口－按月別分

年(月)底別	土地面積 (平方公里)	鄉鎮市區數	村里數	鄰數	戶數
End of Year (Month)	Area (Km <sup>2</sup> )	Townships, Cities & Districts	Villages	Neighbor- hoods	Households
九十一年 2002	36,188.0354	369	7,809	146,266	6,925,019
九十二年 2003	36,188.0354	369	7,809	145,971	7,047,168
九十三年 2004	36,188.0354	368	7,810	146,225	7,179,943
九十四年 2005	36,188.0354	368	7,833	146,967	7,292,879
九十五年 2006	36,188.0354	368	7,828	147,134	7,394,758
九十六年 2007	36,189.5050	368	7,826	147,342	7,512,449
九十七年 2008	36,189.5050	368	7,827	147,591	7,655,772
九十八年 2009	36,191.4667	368	7,834	147,863	7,805,834
九十九年 2010	36,191.4667	368	7,835	147,877	7,937,024
十一月 Nov.	36,191.4667	368	7,835	147,877	7,928,663
十二月 Dec.	36,191.4667	368	7,835	147,877	7,937,024
<b>一〇〇年 2011</b>	<b>36,192.8155</b>	<b>368</b>	<b>7,835</b>	<b>147,828</b>	<b>8,052,869</b>
一月 Jan.	36,191.4667	368	7,835	147,891	7,942,075
二月 Feb.	36,191.4667	368	7,835	147,904	7,947,403
三月 Mar.	36,191.4667	368	7,835	147,912	7,959,795
四月 Apr.	36,191.4667	368	7,835	147,921	7,970,921
五月 May	36,191.4667	368	7,835	147,920	7,983,216
六月 June	36,191.4667	368	7,835	147,921	7,995,060
七月 July	36,191.4667	368	7,835	147,940	8,007,543
八月 Aug.	36,191.4667	368	7,835	147,880	8,022,520
九月 Sept.	36,192.8155	368	7,835	147,831	8,042,061
十月 Oct.	36,192.8155	368	7,835	147,829	8,047,803
十一月 Nov.	36,192.8155	368	7,835	147,828	8,052,869
較上月增減(%) VS. with Last Month	0.00	0.00	0.00	-0.00	0.06
較上年同月增減(%) VS. with Last Year	0.00	0.00	0.00	-0.03	1.57

資料來源：本部戶政司。  
 說明：1. 93年臺南市中西區及西區合併為中西區。2. 96年12月，金門縣代管之烏坵鄉面積，因重測修正為1.2平方公里。3. 96年12月起，將東沙及南沙群島納入我國土地面積，並由高雄市代管。4. 98年2月嘉義縣布袋鎮填海造地，致嘉義縣面積增1,961.7平方公里。5. 100年9月高雄市小港區因配合高雄港國際貨櫃中心第一期工程計畫填築用地擴大，面積增加1,348.8平方公里。

TABLE 2. NUMBER OF VILLAGES, NEIGHBORHOODS, HOUSEHOLDS AND RESIDENT POPULATION - BY MONTH

人口數 (人)		Population (Persons)		性比例 (每百女子 所當男子數)	戶量 (人/戶)	人口密度 (人/平方公里)
合計 Total		男性 Male	女性 Female			
人數 Persons	增加率 Increase Rate (o/oo)					Sex Ratio (Female=100)
22,520,776	5.14	11,485,409	11,035,367	104.08	3.25	622.33
22,604,550	3.72	11,515,062	11,089,488	103.84	3.21	624.64
22,689,122	3.74	11,541,585	11,147,537	103.53	3.16	626.98
22,770,383	3.58	11,562,440	11,207,943	103.16	3.12	629.22
22,876,527	4.66	11,591,707	11,284,820	102.72	3.09	632.16
22,958,360	3.58	11,608,767	11,349,593	102.28	3.06	634.39
23,037,031	3.43	11,626,351	11,410,680	101.89	3.01	636.57
23,119,772	3.59	11,636,734	11,483,038	101.34	2.96	638.82
23,162,123	1.83	11,635,225	11,526,898	100.94	2.92	639.99
23,157,178	0.27	11,634,702	11,522,476	100.97	2.92	639.85
23,162,123	0.21	11,635,225	11,526,898	100.94	2.92	639.99
<b>23,214,620</b>	<b>2.27</b>	<b>11,642,704</b>	<b>11,571,916</b>	<b>100.61</b>	<b>2.88</b>	<b>641.42</b>
23,164,628	0.11	11,634,515	11,530,113	100.91	2.92	640.06
23,164,457	-0.01	11,632,909	11,531,548	100.88	2.91	640.05
23,165,878	0.06	11,631,490	11,534,388	100.84	2.91	640.09
23,170,321	0.19	11,631,965	11,538,356	100.81	2.91	640.22
23,174,528	0.18	11,632,520	11,542,008	100.78	2.90	640.33
23,180,477	0.26	11,633,505	11,546,972	100.75	2.90	640.50
23,188,078	0.33	11,635,880	11,552,198	100.72	2.90	640.71
23,193,638	0.24	11,637,076	11,556,562	100.70	2.89	640.86
23,197,947	0.19	11,637,704	11,560,243	100.67	2.88	640.95
23,205,605	0.33	11,640,046	11,565,559	100.64	2.88	641.17
23,214,620	0.39	11,642,704	11,571,916	100.61	2.88	641.42
0.04	0.06	0.02	0.05	-0.03	-0.00	0.25
0.25	0.12	0.07	0.43	-0.36	-0.04	1.56

Source: Dept. of Household Registration Affairs, MOI.  
 Note: 1. Central Dist. and Western Dist. of Tainan City merge to Central-West Dist. since 2004. 2. The area of Wuciou Township of Kinmen County was resurveyed and revised in Dec., 2007. 3. The total area has contained the area of Dongsha and Nansha Islands which are temporarily administered by Kaohsiung City since Dec., 2007. 4. The area of Chaoyi County increased 1,961.7 square kilometers because Budai Township reclaimed land from the sea in Feb., 2009. 5. The area of Kaohsiung increased 1,348.8 square kilometers because the Siaogang District reclaimed land from the sea for the area expansion of the Intercontinental Container Terminal Project-Phase 1 in the Port of Kaohsiung in Sept. 2011.

表3. 村里鄰戶數暨現住人口－按區域別分

區域別	土地面積 (平方公里)	鄉鎮市區數	村里數	鄰數	戶數
Locality	Area (Km <sup>2</sup> )	Townships, Cities & Districts	Villages	Neighbor- hoods	Households
一〇〇年十一月底 End of Nov., 2011	36,192.8155	368	7,835	147,828	8,052,869
新北市 New Taipei City	2,052.5667	29	1,032	21,951	1,430,320
臺北市 Taipei City	271.7997	12	456	9,545	999,072
臺中市 Taichung City	2,214.8968	29	625	13,004	867,282
臺南市 Tainan City	2,191.6531	37	752	14,730	648,030
高雄市 Kaohsiung City	2,947.6159	38	893	17,670	1,034,753
臺灣省 Taiwan Prov.	26,330.9577	213	4,018	70,026	3,037,477
宜蘭縣 Yilan C.	2,143.6251	12	235	3,751	156,290
桃園縣 Taoyuan C.	1,220.9540	13	483	11,345	685,881
新竹縣 Hsinchu C.	1,427.5369	13	187	3,038	165,327
苗栗縣 Miaoli C.	1,820.3149	18	274	4,673	175,186
彰化縣 Changhua C.	1,074.3960	26	589	9,085	367,669
南投縣 Nantou C.	4,106.4360	13	261	4,264	172,194
雲林縣 Yunlin C.	1,290.8326	20	387	6,414	231,466
嘉義縣 Chiayi C.	1,903.6367	18	357	5,345	177,815
屏東縣 Pingtung C.	2,775.6003	33	464	7,485	278,685
臺東縣 Taitung C.	3,515.2526	16	147	2,709	80,820
花蓮縣 Hualien C.	4,628.5714	13	177	3,656	121,786
澎湖縣 Penghu C.	126.8641	6	96	1,404	34,990
基隆市 Keelung City	132.7589	7	157	3,313	148,032
新竹市 Hsinchu City	104.1526	3	120	2,165	145,325
嘉義市 Chiayi City	60.0256	2	84	1,379	96,011
福建省 Fuchien Prov.	180.4560	10	59	902	35,935
金門縣 Kinmen C.	151.6560	6	37	765	33,747
連江縣 Lienchiang C.	28.8000	4	22	137	2,188
東沙群島 Dongsha Islands	2.3800	—	—	—	—
南沙群島 Nansha Islands	0.4896	—	—	—	—

資料來源：本部戶政司。

TABLE 3. NUMBER OF VILLAGES, NEIGHBORHOODS, HOUSEHOLDS AND RESIDENT POPULATION - BY LOCALITY

人口數 (人)		Population (Persons)		性比例 (每百女子 所當男子數)	戶量 (人/戶)	人口密度 (人/平方公里)
合計	Total	男性	女性			
人數	占總人口比率	Male	Female	Sex Ratio (Female=100)	Mean Size of Households (Persons/ Household)	Population Density (Persons per Km <sup>2</sup> )
Persons	Proportion of Persons (%)					
23,214,620	100.00	11,642,704	11,571,916	100.61	2.88	641.42
3,913,595	16.86	1,938,920	1,974,675	98.19	2.74	1,906.68
2,647,122	11.40	1,274,740	1,372,382	92.89	2.65	9,739.24
2,662,770	11.47	1,324,375	1,338,395	98.95	3.07	1,202.21
1,876,706	8.08	943,920	932,786	101.19	2.90	856.30
2,773,855	11.95	1,388,493	1,385,362	100.23	2.68	941.05
9,227,128	39.75	4,714,062	4,513,066	104.45	3.04	350.43
459,227	1.98	233,772	225,455	103.69	2.94	214.23
2,012,174	8.67	1,013,223	998,951	101.43	2.93	1,648.03
517,309	2.23	265,748	251,561	105.64	3.13	362.38
561,833	2.42	291,174	270,659	107.58	3.21	308.65
1,303,062	5.61	668,006	635,056	105.19	3.54	1,212.83
522,963	2.25	269,073	253,890	105.98	3.04	127.35
713,756	3.07	372,487	341,269	109.15	3.08	552.94
538,209	2.32	280,585	257,624	108.91	3.03	282.73
864,979	3.73	444,403	420,576	105.67	3.10	311.64
228,430	0.98	119,303	109,127	109.32	2.83	64.98
336,836	1.45	173,268	163,568	105.93	2.77	72.77
97,091	0.42	49,825	47,266	105.41	2.77	765.32
380,281	1.64	191,573	188,708	101.52	2.57	2,864.45
419,384	1.81	208,147	211,237	98.54	2.89	4,026.63
271,594	1.17	133,475	138,119	96.64	2.83	4,524.64
113,444	0.49	58,194	55,250	105.33	3.16	628.65
103,340	0.45	52,353	50,987	102.68	3.06	681.41
10,104	0.04	5,841	4,263	137.02	4.62	350.83
—	—	—	—	—	—	—
—	—	—	—	—	—	—

Source : Dept. of Household Registration Affairs, MOI.

表4. 現住人口動態登記—按月別分

單位：人

年(月)別 Year (Month)	出生 Births				死亡 Deaths			
	合計 Total		男性 Male	女性 Female	合計 Total		男性 Male	女性 Female
	出生數 No. of Births	粗出生率 Crude Birth Rate (o/oo)			死亡數 No. of Deaths	粗死亡率 Crude Death Rate (o/oo)		
九十一年 2002	247,530	11.02	129,537	117,993	128,636	5.73	79,348	49,288
九十二年 2003	227,070	10.06	118,984	108,086	130,801	5.80	80,384	50,417
九十三年 2004	216,419	9.56	113,639	102,780	135,092	5.97	83,696	51,396
九十四年 2005	205,854	9.06	107,378	98,476	139,398	6.13	86,778	52,620
九十五年 2006	204,459	8.96	106,936	97,523	135,839	5.95	84,800	51,039
九十六年 2007	204,414	8.92	106,898	97,516	141,111	6.16	87,029	54,082
九十七年 2008	198,733	8.64	103,937	94,796	143,624	6.25	88,541	55,083
九十八年 2009	191,310	8.29	99,492	91,818	143,582	6.22	88,088	55,494
九十九年 2010	166,886	7.21	87,213	79,673	145,772	6.30	89,152	56,620
十一月 Nov.	15,406	0.67	8,091	7,315	12,444	0.54	7,588	4,856
十二月 Dec.	15,215	0.66	7,859	7,356	12,887	0.56	7,913	4,974
<b>一〇〇年 2011</b>	<b>177,924</b>	<b>7.67</b>	<b>92,346</b>	<b>85,578</b>	<b>140,190</b>	<b>6.05</b>	<b>85,968</b>	<b>54,222</b>
一月 Jan.	14,703	0.63	7,560	7,143	14,313	0.62	8,813	5,500
二月 Feb.	12,270	0.53	6,440	5,830	12,783	0.55	7,887	4,896
三月 Mar.	17,524	0.76	9,028	8,496	16,007	0.69	9,736	6,271
四月 Apr.	15,089	0.65	7,849	7,240	13,306	0.57	8,196	5,110
五月 May	16,206	0.70	8,418	7,788	12,905	0.56	7,808	5,097
六月 June	15,866	0.68	8,232	7,634	12,098	0.52	7,458	4,640
七月 July	15,887	0.69	8,329	7,558	11,141	0.48	6,754	4,387
八月 Aug.	16,797	0.72	8,636	8,161	12,287	0.53	7,544	4,743
九月 Sept.	18,003	0.78	9,383	8,620	11,660	0.50	7,180	4,480
十月 Oct.	17,136	0.74	8,948	8,188	11,581	0.50	7,054	4,527
十一月 Nov.	18,443	0.79	9,523	8,920	12,109	0.52	7,538	4,571
較上月增減(%) VS. with Last Month	7.63	0.06	6.43	8.94	4.56	0.02	6.86	0.97
較上年同月增減(%) VS. with Last Year	19.71	0.13	17.70	21.94	-2.69	-0.02	-0.66	-5.87

資料來源：本部戶政司。

說明：因國內振興經濟消費券可領取資格為98年3月31日前出生且於98年4月3日前辦妥出生登記者，故97年11月及98年3月出生登記人數較多。

TABLE 4. MOBILITY STATUS OF RESIDENT POPULATION - BY MONTH

Unit: Persons

自然增加 Natural Increase		社會增加 Social Increase		總增加 Total Increase		結婚 Marriage		離婚 Divorce	
增加數 No. of Increase	增加率 Increase Rate (o/oo)	增加數 No. of Increase	增加率 Increase Rate (o/oo)	增加數 No. of Increase	總增加率 Increase Rate (o/oo)	對數 (對) Couples	粗結 婚率 Crude Marriage Rate (o/oo)	對數 (對) Couples	粗離 婚率 Crude Divorce Rate (o/oo)
118,894	5.29	-3,686	-0.16	115,208	5.13	172,655	7.69	61,213	2.73
96,269	4.27	-12,495	-0.55	83,774	3.71	171,483	7.60	64,866	2.87
81,327	3.59	3,245	0.14	84,572	3.73	131,453	5.80	62,796	2.77
66,456	2.92	14,805	0.65	81,261	3.58	141,140	6.21	62,571	2.75
68,620	3.01	37,524	1.64	106,144	4.65	142,669	6.25	64,540	2.83
63,303	2.76	18,530	0.81	81,833	3.57	135,041	5.89	58,518	2.55
55,109	2.40	23,562	1.02	78,671	3.42	154,866	6.73	55,995	2.43
47,728	2.07	35,013	1.52	82,741	3.59	117,099	5.07	57,223	2.48
21,114	0.91	21,237	0.92	42,351	1.83	138,819	6.00	58,115	2.51
2,962	0.13	3,293	0.14	6,255	0.27	10,320	0.45	4,796	0.21
2,328	0.10	2,617	0.11	4,945	0.21	16,479	0.71	4,887	0.21
<b>37,734</b>	<b>1.63</b>	<b>14,763</b>	<b>0.64</b>	<b>52,497</b>	<b>2.26</b>	<b>146,416</b>	<b>6.31</b>	<b>52,470</b>	<b>2.26</b>
390	0.02	2,115	0.09	2,505	0.11	18,015	0.78	4,131	0.18
-513	-0.02	342	0.01	-171	-0.01	8,934	0.39	3,659	0.16
1,517	0.07	-96	-0.00	1,421	0.06	11,977	0.52	5,378	0.23
1,783	0.08	2,660	0.11	4,443	0.19	9,780	0.42	4,572	0.20
3,301	0.14	906	0.04	4,207	0.18	14,697	0.63	5,019	0.22
3,768	0.16	2,181	0.09	5,949	0.26	13,387	0.58	4,900	0.21
4,746	0.20	2,855	0.12	7,601	0.33	11,022	0.48	5,047	0.22
4,510	0.19	1,050	0.05	5,560	0.24	5,179	0.22	5,227	0.23
6,343	0.27	-2,034	-0.09	4,309	0.19	13,075	0.56	5,069	0.22
5,555	0.24	2,103	0.09	7,658	0.33	22,064	0.95	4,711	0.20
6,334	0.27	2,681	0.12	9,015	0.39	18,286	0.79	4,757	0.20
14.02	0.03	27.48	0.02	17.72	0.06	-17.12	-0.16	0.98	0.00
113.84	0.14	-18.58	-0.03	44.12	0.12	77.19	0.34	-0.81	-0.00

Source: Dept. of Household Registration Affairs, MOI.

Note: The qualifications for those who accepting the economy-stimulating consumption vouchers issued by the government must have been born before 31 Mar. 2009 and completed birth registration before 3 Apr. 2009 resulted in a remarkable increase of the Number of Births in Nov.2008 & Mar.,2009.

表4. 現住人口動態登記—按月別分(續)

單位：人

年(月)別 Year (Month)	出生人數按出生狀況 Births by Status								
	婚 生 Legitimate			非婚生—已認領 Illegitimate-Recognized			非婚生—未認領 Illegitimate-Unrecognized		
	合計 Total	男性 Male	女性 Female	合計 Total	男性 Male	女性 Female	合計 Total	男性 Male	女性 Female
九十一年 2002	238,521	124,805	113,716	3,415	1,735	1,680	5,530	2,963	2,567
九十二年 2003	218,978	114,801	104,177	2,880	1,506	1,374	5,150	2,642	2,508
九十三年 2004	208,471	109,450	99,021	3,373	1,799	1,574	4,514	2,357	2,157
九十四年 2005	197,572	103,143	94,429	3,474	1,763	1,711	4,771	2,453	2,318
九十五年 2006	195,864	102,503	93,361	2,381	1,232	1,149	6,179	3,182	2,997
九十六年 2007	195,375	102,245	93,130	2,565	1,317	1,248	6,414	3,300	3,114
九十七年 2008	190,498	99,790	90,708	3,304	1,671	1,633	4,891	2,453	2,438
九十八年 2009	183,801	95,644	88,157	2,960	1,506	1,454	4,512	2,321	2,191
九十九年 2010	159,328	83,286	76,042	3,062	1,617	1,445	4,470	2,297	2,173
十一月 Nov.	14,726	7,733	6,993	264	130	134	415	228	187
十二月 Dec.	14,562	7,512	7,050	264	132	132	386	213	173
<b>一〇〇年 2011</b>	<b>171,141</b>	<b>88,852</b>	<b>82,289</b>	<b>2,693</b>	<b>1,400</b>	<b>1,293</b>	<b>4,080</b>	<b>2,090</b>	<b>1,990</b>
一月 Jan.	14,084	7,231	6,853	274	147	127	345	182	163
二月 Feb.	11,773	6,170	5,603	208	115	93	288	155	133
三月 Mar.	16,837	8,706	8,131	257	118	139	428	203	225
四月 Apr.	14,518	7,572	6,946	239	106	133	331	171	160
五月 May	15,613	8,122	7,491	222	117	105	370	178	192
六月 June	15,247	7,905	7,342	256	138	118	361	188	173
七月 July	15,307	8,023	7,284	223	125	98	356	181	175
八月 Aug.	16,138	8,286	7,852	252	132	120	406	217	189
九月 Sept.	17,346	9,044	8,302	268	136	132	389	203	186
十月 Oct.	16,479	8,588	7,891	246	147	99	411	213	198
十一月 Nov.	17,799	9,205	8,594	248	119	129	395	199	196
較上月增減(%) VS. with Last Month	8.01	7.18	8.91	0.81	-19.05	30.30	-3.89	-6.57	-1.01
較上年同月增減(%) VS. with Last Year	20.87	19.04	22.89	-6.06	-8.46	-3.73	-4.82	-12.72	4.81

TABLE 4. MOBILITY STATUS OF RESIDENT POPULATION - BY MONTH (CONT.)

Unit: Persons

棄嬰或無依兒童 Abandoned or Helpless Child			本國人與外國人結婚人數 Married with Foreigners			本國人與外國人離婚人數 Divorced with Foreigners		
			合計 Total	男性 Male	女性 Female	合計 Total	男性 Male	女性 Female
64	35	29	20,107	17,339	2,768	2,643	2,091	552
62	35	27	19,643	16,849	2,794	3,025	2,364	661
61	33	28	20,338	17,567	2,771	3,541	2,832	709
37	19	18	13,808	11,121	2,687	3,910	3,195	715
35	19	16	9,524	6,816	2,708	4,425	3,576	849
60	36	24	9,554	6,964	2,590	4,487	3,688	799
40	23	17	8,957	6,062	2,895	4,843	4,062	781
37	21	16	8,620	5,638	2,982	5,363	4,539	824
26	13	13	8,169	5,184	2,985	5,539	4,693	846
1	—	1	806	549	257	477	395	82
3	2	1	848	559	289	457	391	66
<b>10</b>	<b>4</b>	<b>6</b>	<b>7,306</b>	<b>4,503</b>	<b>2,803</b>	<b>5,003</b>	<b>4,284</b>	<b>719</b>
—	—	—	774	512	262	400	338	62
1	—	1	436	218	218	368	317	51
2	1	1	742	478	264	501	439	62
1	—	1	538	307	231	439	376	63
1	1	—	707	421	286	518	439	79
2	1	1	638	389	249	459	391	68
1	—	1	646	409	237	450	390	60
1	1	—	660	390	270	484	409	75
—	—	—	690	436	254	495	432	63
—	—	—	761	475	286	429	363	66
1	—	1	714	468	246	460	390	70
—	—	—	-6.18	-1.47	-13.99	7.23	7.44	6.06
0.00	—	0.00	-11.41	-14.75	-4.28	-3.56	-1.27	-14.63

表5. 現住人口動態登記—按區域別分

單位：人

區域別 Locality	出生 Births				死亡 Deaths			
	合計 Total		男性 Male	女性 Female	合計 Total		男性 Male	女性 Female
	出生數 No. of Births	粗出生率 Crude Birth Rate (o/oo)			死亡數 No. of Deaths	粗死亡率 Crude Death Rate (o/oo)		
一〇〇年十一月 Nov., 2011	18,443	0.79	9,523	8,920	12,109	0.52	7,538	4,571
新 北 市 New Taipei City	3,257	0.83	1,697	1,560	1,562	0.40	986	576
臺 北 市 Taipei City	2,346	0.89	1,160	1,186	1,245	0.47	720	525
臺 中 市 Taichung City	2,303	0.87	1,171	1,132	1,195	0.45	701	494
臺 南 市 Tainan City	1,389	0.74	718	671	1,114	0.59	693	421
高 雄 市 Kaohsiung City	1,969	0.71	1,023	946	1,469	0.53	935	534
臺 灣 省 Taiwan Prov.	7,066	0.77	3,684	3,382	5,479	0.59	3,472	2,007
宜蘭縣 Yilan C.	332	0.72	170	162	280	0.61	188	92
桃園縣 Taoyuan C.	1,694	0.84	886	808	821	0.41	541	280
新竹縣 Hsinchu C.	524	1.01	280	244	282	0.55	173	109
苗栗縣 Miaoli C.	477	0.85	247	230	328	0.58	211	117
彰化縣 Changhua C.	1,095	0.84	568	527	742	0.57	441	301
南投縣 Nantou C.	305	0.58	156	149	367	0.70	232	135
雲林縣 Yunlin C.	494	0.69	261	233	536	0.75	335	201
嘉義縣 Chiayi C.	287	0.53	143	144	390	0.72	235	155
屏東縣 Pingtung C.	483	0.56	247	236	684	0.79	451	233
臺東縣 Taitung C.	172	0.75	92	80	169	0.74	106	63
花蓮縣 Hualien C.	260	0.77	143	117	247	0.73	174	73
澎湖縣 Penghu C.	85	0.88	50	35	76	0.78	42	34
基隆市 Keelung City	181	0.48	86	95	240	0.63	140	100
新竹市 Hsinchu City	516	1.23	266	250	191	0.46	130	61
嘉義市 Chiayi City	161	0.59	89	72	126	0.46	73	53
福 建 省 Fuchien Prov.	113	1.00	70	43	45	0.40	31	14
金門縣 Kinmen C.	102	0.99	60	42	39	0.38	27	12
連江縣 Lienchiang C.	11	1.09	10	1	6	0.59	4	2

資料來源：本部戶政司。

TABLE 5. MOBILITY STATUS OF RESIDENT POPULATION - BY LOCALITY

Unit:Persons

自然增加 Natural Increase		社會增加 Social Increase		總增加 Total Increase		結 婚 Marriage		離 婚 Divorce	
增加數 No. of Increase	增加率 Increase Rate (o/oo)	增加數 No. of Increase	增加率 Increase Rate (o/oo)	增加數 No. of Increase	總增加率 Increase Rate (o/oo)	對數 (對) Couples	粗結 婚率 Crude Marriage Rate(o/oo)	對數 (對) Couples	粗離 婚率 Crude Divorce Rate(o/oo)
6,334	0.27	2,681	0.12	9,015	0.39	18,286	0.79	4,757	0.20
1,695	0.43	67	0.02	1,762	0.45	3,425	0.88	886	0.23
1,101	0.42	2,885	1.09	3,986	1.51	2,181	0.82	470	0.18
1,108	0.42	372	0.14	1,480	0.56	2,371	0.89	556	0.21
275	0.15	119	0.06	394	0.21	1,455	0.78	353	0.19
500	0.18	-171	-0.06	329	0.12	1,961	0.71	621	0.22
1,587	0.17	-1,056	-0.11	531	0.06	6,815	0.74	1,862	0.20
52	0.11	-121	-0.26	-69	-0.15	325	0.71	108	0.24
873	0.43	314	0.16	1,187	0.59	1,735	0.86	490	0.24
242	0.47	-47	-0.09	195	0.38	456	0.88	129	0.25
149	0.27	161	0.29	310	0.55	448	0.80	111	0.20
353	0.27	-345	-0.26	8	0.01	1,006	0.77	193	0.15
-62	-0.12	-151	-0.29	-213	-0.41	348	0.67	106	0.20
-42	-0.06	-280	-0.39	-322	-0.45	434	0.61	115	0.16
-103	-0.19	-124	-0.23	-227	-0.42	338	0.63	82	0.15
-201	-0.23	-335	-0.39	-536	-0.62	505	0.58	159	0.18
3	0.01	-27	-0.12	-24	-0.11	133	0.58	47	0.21
13	0.04	-62	-0.18	-49	-0.15	233	0.69	71	0.21
9	0.09	75	0.77	84	0.87	63	0.65	16	0.16
-59	-0.16	-161	-0.42	-220	-0.58	242	0.64	87	0.23
325	0.78	132	0.31	457	1.09	377	0.90	83	0.20
35	0.13	-85	-0.31	-50	-0.18	172	0.63	65	0.24
68	0.60	465	4.11	533	4.71	78	0.69	9	0.08
63	0.61	450	4.37	513	4.98	69	0.67	6	0.06
5	0.50	15	1.49	20	1.98	9	0.89	3	0.30

Source :Dept. of Household Registration Affairs, MOI.



表5. 現住人口動態登記—按區域別分(續)

單位：人

區域別 Locality	出生人數按出生狀況 Births by Status								
	婚 生 Legitimate			非婚生—已認領 Illegitimate-Recognized			非婚生—未認領 Illegitimate-Unrecognized		
	合計 Total	男性 Male	女性 Female	合計 Total	男性 Male	女性 Female	合計 Total	男性 Male	女性 Female
一〇〇年十一月 Nov., 2011	17,799	9,205	8,594	248	119	129	395	199	196
新 北 市 New Taipei City	3,149	1,641	1,508	41	17	24	67	39	28
臺 北 市 Taipei City	2,277	1,129	1,148	31	12	19	37	19	18
臺 中 市 Taichung City	2,226	1,131	1,095	24	11	13	53	29	24
臺 南 市 Tainan City	1,347	701	646	19	9	10	23	8	15
高 雄 市 Kaohsiung City	1,897	985	912	29	16	13	43	22	21
臺 灣 省 Taiwan Prov.	6,790	3,548	3,242	104	54	50	172	82	90
宜蘭縣 Yilan C.	315	165	150	9	4	5	8	1	7
桃園縣 Taoyuan C.	1,628	849	779	28	16	12	38	21	17
新竹縣 Hsinchu C.	502	268	234	7	5	2	15	7	8
苗栗縣 Miaoli C.	462	240	222	8	5	3	7	2	5
彰化縣 Changhua C.	1,073	558	515	9	4	5	13	6	7
南投縣 Nantou C.	286	150	136	2	1	1	17	5	12
雲林縣 Yunlin C.	476	251	225	11	6	5	7	4	3
嘉義縣 Chiayi C.	281	140	141	3	1	2	3	2	1
屏東縣 Pingtung C.	459	237	222	9	4	5	15	6	9
臺東縣 Taitung C.	154	84	70	5	2	3	13	6	7
花蓮縣 Hualien C.	234	128	106	6	3	3	20	12	8
澎湖縣 Penghu C.	85	50	35	—	—	—	—	—	—
基隆市 Keelung City	170	80	90	2	1	1	9	5	4
新竹市 Hsinchu City	508	261	247	3	1	2	5	4	1
嘉義市 Chiayi City	157	87	70	2	1	1	2	1	1
福 建 省 Fuchien Prov.	113	70	43	—	—	—	—	—	—
金門縣 Kinmen C.	102	60	42	—	—	—	—	—	—
連江縣 Lienchiang C.	11	10	1	—	—	—	—	—	—

TABLE 5. MOBILITY STATUS OF RESIDENT POPULATION - BY LOCALITY (CONT.)

Unit : Persons

棄嬰或無依兒童 Abandoned or Helpless Child			本國人與外國人結婚人數 Married with Foreigners			本國人與外國人離婚人數 Divorced with Foreigners		
合計 Total	男性 Male	女性 Female	合計 Total	男性 Male	女性 Female	合計 Total	男性 Male	女性 Female
1	—	1	714	468	246	460	390	70
—	—	—	137	91	46	83	70	13
1	—	1	94	35	59	37	22	15
—	—	—	84	55	29	46	39	7
—	—	—	39	25	14	36	29	7
—	—	—	68	39	29	53	48	5
—	—	—	287	220	67	204	181	23
—	—	—	15	11	4	14	13	1
—	—	—	96	67	29	57	47	10
—	—	—	18	13	5	13	10	3
—	—	—	15	12	3	13	12	1
—	—	—	31	25	6	24	22	2
—	—	—	13	12	1	16	16	—
—	—	—	24	22	2	17	16	1
—	—	—	13	12	1	7	7	—
—	—	—	22	16	6	17	16	1
—	—	—	6	5	1	3	1	2
—	—	—	7	5	2	2	1	1
—	—	—	—	—	—	—	—	—
—	—	—	12	10	2	5	5	—
—	—	—	11	7	4	9	9	—
—	—	—	4	3	1	7	6	1
—	—	—	5	3	2	1	1	—
—	—	—	4	2	2	1	1	—
—	—	—	1	1	—	—	—	—

表6. 現住人口動態登記年累計—按區域別分

單位：人

區域別 Locality	出生 Births				死亡 Deaths			
	合計 Total		男性 Male	女性 Female	合計 Total		男性 Male	女性 Female
	出生數 No. of Births	粗出生率 Crude Birth Rate (o/oo)			死亡數 No. of Deaths	粗死亡率 Crude Death Rate (o/oo)		
一〇〇年一至十一月 Jan. - Nov., 2011	177,924	7.67	92,346	85,578	140,190	6.05	85,968	54,222
新北市 New Taipei City	30,878	7.91	16,039	14,839	18,138	4.64	11,255	6,883
臺北市 Taipei City	22,722	8.63	11,707	11,015	14,691	5.58	8,706	5,985
臺中市 Taichung City	21,705	8.17	11,249	10,456	13,653	5.14	8,298	5,355
臺南市 Tainan City	12,841	6.85	6,734	6,107	12,731	6.79	7,673	5,058
高雄市 Kaohsiung City	19,373	6.98	10,120	9,253	17,288	6.23	10,836	6,452
臺灣省 Taiwan Prov.	69,234	7.50	35,853	33,381	63,120	6.83	38,853	24,267
宜蘭縣 Yilan C.	3,227	7.02	1,673	1,554	3,202	6.96	1,954	1,248
桃園縣 Taoyuan C.	16,383	8.16	8,446	7,937	9,977	4.97	6,450	3,527
新竹縣 Hsinchu C.	4,950	9.61	2,560	2,390	3,190	6.19	1,973	1,217
苗栗縣 Miaoli C.	4,665	8.31	2,409	2,256	4,177	7.44	2,525	1,652
彰化縣 Changhua C.	10,742	8.23	5,523	5,219	8,568	6.56	5,028	3,540
南投縣 Nantou C.	3,136	5.98	1,593	1,543	4,198	8.00	2,551	1,647
雲林縣 Yunlin C.	4,941	6.90	2,568	2,373	5,923	8.28	3,548	2,375
嘉義縣 Chiayi C.	3,283	6.07	1,691	1,592	4,595	8.50	2,706	1,889
屏東縣 Pingtung C.	4,887	5.62	2,527	2,360	7,197	8.28	4,516	2,681
臺東縣 Taitung C.	1,597	6.96	821	776	2,140	9.32	1,421	719
花蓮縣 Hualien C.	2,319	6.86	1,271	1,048	2,868	8.49	1,878	990
澎湖縣 Penghu C.	720	7.42	364	356	843	8.69	490	353
基隆市 Keelung City	1,815	4.75	913	902	2,504	6.55	1,518	986
新竹市 Hsinchu City	4,827	11.57	2,542	2,285	2,140	5.13	1,342	798
嘉義市 Chiayi City	1,742	6.40	952	790	1,598	5.88	953	645
福建省 Fuchien Prov.	1,171	10.61	644	527	569	5.16	347	222
金門縣 Kinmen C.	1,047	10.43	578	469	521	5.19	316	205
連江縣 Lienchiang C.	124	12.37	66	58	48	4.79	31	17

資料來源：本部戶政司。

TABLE 6. MOBILITY STATUS OF RESIDENT POPULATION OF THE YEAR - BY LOCALITY

Unit: Persons

自然增加 Natural Increase		社會增加 Social Increase		總增加 Total Increase		結婚 Marriage		離婚 Divorce	
增加數 No. of Increase	增加率 Increase Rate (o/oo)	增加數 No. of Increase	增加率 Increase Rate (o/oo)	增加數 No. of Increase	總增加率 Increase Rate (o/oo)	對數 (對) Couples	粗結 婚率 Crude Marriage Rate(o/oo)	對數 (對) Couples	粗離 婚率 Crude Divorce Rate(o/oo)
37,734	1.63	14,763	0.64	52,497	2.26	146,416	6.31	52,470	2.26
12,740	3.26	3,488	0.89	16,228	4.16	27,800	7.12	10,033	2.57
8,031	3.05	20,319	7.72	28,350	10.77	18,931	7.19	5,312	2.02
8,052	3.03	6,299	2.37	14,351	5.40	17,624	6.64	5,914	2.23
110	0.06	2,802	1.49	2,912	1.55	10,905	5.82	3,964	2.11
2,085	0.75	-1,713	-0.62	372	0.13	16,515	5.95	6,650	2.40
6,114	0.66	-21,966	-2.38	-15,852	-1.72	54,118	5.86	20,503	2.22
25	0.05	-1,284	-2.79	-1,259	-2.74	2,522	5.48	1,018	2.21
6,406	3.19	3,708	1.85	10,114	5.04	13,786	6.87	5,465	2.72
1,760	3.42	2,534	4.92	4,294	8.34	3,477	6.75	1,159	2.25
488	0.87	377	0.67	865	1.54	3,474	6.19	1,192	2.12
2,174	1.67	-6,398	-4.90	-4,224	-3.24	7,538	5.78	2,142	1.64
-1,062	-2.02	-2,466	-4.70	-3,528	-6.72	2,735	5.21	1,134	2.16
-982	-1.37	-2,915	-4.07	-3,897	-5.44	3,536	4.94	1,327	1.85
-1,312	-2.43	-3,727	-6.89	-5,039	-9.32	2,636	4.87	1,095	2.03
-2,310	-2.66	-6,220	-7.16	-8,530	-9.81	4,257	4.90	1,942	2.23
-543	-2.37	-1,700	-7.41	-2,243	-9.77	1,118	4.87	529	2.30
-549	-1.63	-1,420	-4.20	-1,969	-5.83	1,835	5.43	820	2.43
-123	-1.27	296	3.05	173	1.78	458	4.72	174	1.79
-689	-1.80	-3,164	-8.28	-3,853	-10.08	2,116	5.54	983	2.57
2,687	6.44	1,353	3.24	4,040	9.68	3,113	7.46	886	2.12
144	0.53	-940	-3.46	-796	-2.93	1,517	5.58	637	2.34
602	5.45	5,534	50.14	6,136	55.59	523	4.74	94	0.85
526	5.24	5,450	54.31	5,976	59.55	472	4.70	85	0.85
76	7.58	84	8.38	160	15.96	51	5.09	9	0.90

Source :Dept. of Household Registration Affairs, MOI.

表6. 現住人口動態登記年累計—按區域別分(續)

單位：人

區域別 Locality	出生人數按出生狀況 Births by Status								
	婚 生 Legitimate			非婚生—已認領 Illegitimate-Recognized			非婚生—未認領 Illegitimate-Unrecognized		
	合計 Total	男性 Male	女性 Female	合計 Total	男性 Male	女性 Female	合計 Total	男性 Male	女性 Female
一〇〇年一至十一月 Jan. - Nov., 2011	171,141	88,852	82,289	2,693	1,400	1,293	4,080	2,090	1,990
新 北 市 New Taipei City	29,675	15,400	14,275	502	256	246	701	383	318
臺 北 市 Taipei City	22,083	11,397	10,686	296	146	150	340	164	176
臺 中 市 Taichung City	20,895	10,813	10,082	344	195	149	462	238	224
臺 南 市 Tainan City	12,403	6,512	5,891	182	95	87	255	126	129
高 雄 市 Kaohsiung City	18,568	9,717	8,851	339	175	164	466	228	238
臺 灣 省 Taiwan Prov.	66,367	34,380	31,987	1,019	528	491	1,846	945	901
宜蘭縣 Yilan C.	3,083	1,607	1,476	52	25	27	92	41	51
桃園縣 Taoyuan C.	15,688	8,086	7,602	273	141	132	422	219	203
新竹縣 Hsinchu C.	4,777	2,472	2,305	59	31	28	114	57	57
苗栗縣 Miaoli C.	4,513	2,327	2,186	52	30	22	100	52	48
彰化縣 Changhua C.	10,514	5,407	5,107	91	53	38	136	63	73
南投縣 Nantou C.	2,961	1,509	1,452	64	35	29	111	49	62
雲林縣 Yunlin C.	4,763	2,468	2,295	75	40	35	103	60	43
嘉義縣 Chiayi C.	3,177	1,637	1,540	33	15	18	73	39	34
屏東縣 Pingtung C.	4,584	2,369	2,215	125	68	57	178	90	88
臺東縣 Taitung C.	1,424	730	694	35	16	19	138	75	63
花蓮縣 Hualien C.	2,073	1,134	939	65	37	28	181	100	81
澎湖縣 Penghu C.	706	357	349	4	3	1	10	4	6
基隆市 Keelung City	1,703	866	837	33	11	22	79	36	43
新竹市 Hsinchu City	4,745	2,500	2,245	24	8	16	57	34	23
嘉義市 Chiayi City	1,656	911	745	34	15	19	52	26	26
福 建 省 Fuchien Prov.	1,150	633	517	11	5	6	10	6	4
金門縣 Kinmen C.	1,029	568	461	9	4	5	9	6	3
連江縣 Lienchiang C.	121	65	56	2	1	1	1	—	1

TABLE 6. MOBILITY STATUS OF RESIDENT POPULATION  
OF THE YEAR - BY LOCALITY (CONT.)

Unit : Persons

棄嬰或無依兒童 Abandoned or Helpless Child			本國人與外國人結婚人數 Married with Foreigners			本國人與外國人離婚人數 Divorced with Foreigners		
合計 Total	男性 Male	女性 Female	合計 Total	男性 Male	女性 Female	合計 Total	男性 Male	女性 Female
10	4	6	7,306	4,503	2,803	5,003	4,284	719
—	—	—	1,359	820	539	960	774	186
3	—	3	1,133	446	687	396	241	155
4	3	1	749	460	289	516	450	66
1	1	—	449	263	186	340	302	38
—	—	—	760	451	309	553	488	65
2	—	2	2,841	2,051	790	2,232	2,023	209
—	—	—	113	69	44	115	110	5
—	—	—	823	579	244	626	528	98
—	—	—	178	133	45	107	93	14
—	—	—	203	154	49	137	129	8
1	—	1	321	245	76	241	227	14
—	—	—	152	115	37	161	147	14
—	—	—	189	156	33	169	165	4
—	—	—	130	115	15	156	149	7
—	—	—	222	169	53	209	204	5
—	—	—	48	32	16	42	36	6
—	—	—	97	67	30	52	38	14
—	—	—	25	20	5	17	17	—
—	—	—	127	73	54	86	75	11
1	—	1	154	84	70	69	65	4
—	—	—	59	40	19	45	40	5
—	—	—	15	12	3	6	6	—
—	—	—	11	8	3	6	6	—
—	—	—	4	4	—	—	—	—

表7. 結婚及離婚登記—按國籍及月別分

單位：人

年(月)別 Year (Month)	結 婚			
	合 計 Total		本 國 人 R.O.C.	
	新郎 Groom	新娘 Bride	新郎 Groom	新娘 Bride
九十三年 2004	131,453	131,453	128,277	103,319
九十四年 2005	141,140	141,140	138,001	115,852
九十五年 2006	142,669	142,669	139,455	121,953
九十六年 2007	135,041	135,041	131,900	113,482
九十七年 2008	154,866	154,866	151,350	136,653
九十八年 2009	117,099	117,099	113,426	98,858
九十九年 2010	138,819	138,819	135,027	121,110
十一月 Nov.	10,320	10,320	9,994	8,709
十二月 Dec.	16,479	16,479	16,112	14,816
<b>一〇〇年 2011</b>	<b>146,416</b>	<b>146,416</b>	<b>142,721</b>	<b>130,489</b>
一月 Jan.	18,015	18,015	17,682	16,186
二月 Feb.	8,934	8,934	8,634	7,884
三月 Mar.	11,977	11,977	11,642	10,501
四月 Apr.	9,780	9,780	9,473	8,561
五月 May	14,697	14,697	14,327	13,277
六月 June	13,387	13,387	13,064	11,921
七月 July	11,022	11,022	10,691	9,553
八月 Aug.	5,179	5,179	4,825	3,802
九月 Sept.	13,075	13,075	12,719	11,493
十月 Oct.	22,064	22,064	21,688	20,529
十一月 Nov.	18,286	18,286	17,976	16,782
較上月增減(%) VS. with Last Month	-17.12	-17.12	-17.12	-18.25
較上年同月增減(%) VS. with Last Year	77.19	77.19	79.87	92.70

資料來源：本部戶政司。  
說 明：本國人含華僑。

TABLE 7. MARRIAGE AND DIVORCE REGISTRATIONS  
- BY NATIONALITY AND MONTH

Unit : Persons

Marriage							
大陸地區 Mainland		港澳 H.K. & Macao		東南亞 S.E. Asia		其他國家 Others	
新郎 Groom	新娘 Bride	新郎 Groom	新娘 Bride	新郎 Groom	新娘 Bride	新郎 Groom	新娘 Bride
256	10,386	149	181	921	17,182	1,850	385
282	13,976	170	191	751	10,703	1,936	418
323	13,641	183	259	579	6,371	2,129	445
371	14,350	180	245	452	6,500	2,138	464
371	11,903	250	248	468	5,541	2,427	521
452	12,344	239	259	502	5,194	2,480	444
562	12,245	245	280	549	4,663	2,436	521
55	1,042	14	20	51	493	206	56
49	1,073	29	31	65	506	224	53
<b>614</b>	<b>11,106</b>	<b>278</b>	<b>318</b>	<b>470</b>	<b>3,962</b>	<b>2,333</b>	<b>541</b>
59	1,286	12	31	40	464	222	48
62	819	20	13	42	182	176	36
45	966	26	32	52	418	212	60
47	889	29	23	31	266	200	41
62	975	22	24	44	358	242	63
51	1,049	23	28	41	345	208	44
60	1,022	34	38	37	361	200	48
58	969	26	18	50	358	220	32
63	1,107	39	39	44	388	210	48
60	1,027	30	33	45	419	241	56
47	997	17	39	44	403	202	65
-21.67	-2.92	-43.33	18.18	-2.22	-3.82	-16.18	16.07
-14.55	-4.32	21.43	95.00	-13.73	-18.26	-1.94	16.07

Source : Dept. of Household Registration Affairs, MOI.  
Note : R.O.C. Residents include Overseas Chinese.

表7. 結婚及離婚登記—按國籍及月別分(續)

單位：人

年(月)別 Year (Month)	離 婚			
	合 計 Total		本 國 人 R.O.C.	
	男 Male	女 Female	男 Male	女 Female
九十三年 2004	62,796	62,796	61,708	52,494
九十四年 2005	62,571	62,571	61,440	52,661
九十五年 2006	64,540	64,540	63,259	54,231
九十六年 2007	58,518	58,518	57,358	48,588
九十七年 2008	55,995	55,995	54,873	45,696
九十八年 2009	57,223	57,223	55,998	45,291
九十九年 2010	58,115	58,115	56,800	44,197
十一月 Nov.	4,796	4,796	4,664	3,671
十二月 Dec.	4,887	4,887	4,780	3,758
<b>一〇〇年 2011</b>	<b>52,470</b>	<b>52,470</b>	<b>51,377</b>	<b>40,501</b>
一月 Jan.	4,131	4,131	4,038	3,152
二月 Feb.	3,659	3,659	3,586	2,842
三月 Mar.	5,378	5,378	5,275	4,150
四月 Apr.	4,572	4,572	4,483	3,503
五月 May	5,019	5,019	4,908	3,785
六月 June	4,900	4,900	4,798	3,771
七月 July	5,047	5,047	4,958	3,947
八月 Aug.	5,227	5,227	5,112	4,105
九月 Sept.	5,069	5,069	4,972	3,911
十月 Oct.	4,711	4,711	4,607	3,673
十一月 Nov.	4,757	4,757	4,640	3,662
較上月增減(%) VS. with Last Month	0.98	0.98	0.72	-0.30
較上年同月增減(%) VS. with Last Year	-0.81	-0.81	-0.51	-0.25

TABLE 7. MARRIAGE AND DIVORCE REGISTRATIONS  
- BY NATIONALITY AND MONTH (CONT.)

Unit : Persons

Divorce							
大陸地區 Mainland		港澳 H.K. & Macao		東南亞 S.E. Asia		其他國家 Others	
男 Male	女 Female	男 Male	女 Female	男 Male	女 Female	男 Male	女 Female
342	7,440	37	30	199	2,745	510	87
365	6,682	51	33	264	3,108	451	87
366	6,691	66	42	279	3,458	570	118
304	6,190	57	52	276	3,568	523	120
291	6,191	50	46	233	3,946	548	116
331	7,341	70	52	221	4,411	603	128
425	9,167	44	58	208	4,547	638	146
45	723	5	7	16	379	66	16
36	736	5	2	16	377	50	14
<b>325</b>	<b>7,630</b>	<b>49</b>	<b>55</b>	<b>205</b>	<b>4,160</b>	<b>514</b>	<b>124</b>
31	639	—	2	20	327	42	11
17	499	5	1	17	310	34	7
39	780	2	9	20	427	42	12
24	692	2	1	16	363	47	13
27	790	5	5	29	425	50	14
28	729	6	9	16	380	52	11
25	708	4	2	13	385	47	5
34	705	6	8	22	391	53	18
26	719	8	7	19	421	44	11
32	667	6	8	14	358	52	5
42	702	5	3	19	373	51	17
31.25	5.25	-16.67	-62.50	35.71	4.19	-1.92	240.00
-6.67	-2.90	0.00	-57.14	18.75	-1.58	-22.73	6.25

表8. 結婚及離婚登記年累計—按國籍及區域別分

單位：人

區域別 Locality	結 婚			
	合 計 Total		本 國 人 R.O.C.	
	新郎 Groom	新娘 Bride	新郎 Groom	新娘 Bride
一〇〇年一至十一月 Jan. - Nov., 2011	146,416	146,416	142,721	130,489
新 北 市 New Taipei City	27,800	27,800	27,043	24,726
臺 北 市 Taipei City	18,931	18,931	18,025	16,922
臺 中 市 Taichung City	17,624	17,624	17,251	15,948
臺 南 市 Tainan City	10,905	10,905	10,678	9,907
高 雄 市 Kaohsiung City	16,515	16,515	16,113	14,901
臺 灣 省 Taiwan Prov.	54,118	54,118	53,095	47,696
宜蘭縣 Yilan C.	2,522	2,522	2,466	2,254
桃園縣 Taoyuan C.	13,786	13,786	13,456	11,952
新竹縣 Hsinchu C.	3,477	3,477	3,421	3,080
苗栗縣 Miaoli C.	3,474	3,474	3,415	3,056
彰化縣 Changhua C.	7,538	7,538	7,443	6,729
南投縣 Nantou C.	2,735	2,735	2,687	2,427
雲林縣 Yunlin C.	3,536	3,536	3,496	3,024
嘉義縣 Chiayi C.	2,636	2,636	2,615	2,286
屏東縣 Pingtung C.	4,257	4,257	4,189	3,825
臺東縣 Taitung C.	1,118	1,118	1,101	1,011
花蓮縣 Hualien C.	1,835	1,835	1,800	1,641
澎湖縣 Penghu C.	458	458	451	403
基隆市 Keelung City	2,116	2,116	2,039	1,828
新竹市 Hsinchu City	3,113	3,113	3,025	2,819
嘉義市 Chiayi City	1,517	1,517	1,491	1,361
福 建 省 Fuchien Prov.	523	523	516	389
金門縣 Kinmen C.	472	472	467	357
連江縣 Lienchiang C.	51	51	49	32

資料來源：本部戶政司。  
說 明：本國人含華僑。

TABLE 8. MARRIAGE AND DIVORCE REGISTRATIONS OF THE YEAR  
- BY NATIONALITY AND LOCALITY

Unit : Persons

Marriage							
大陸地區 Mainland		港澳 H.K. & Macao		東南亞 S.E. Asia		其他國家 Others	
新郎 Groom	新娘 Bride	新郎 Groom	新娘 Bride	新郎 Groom	新娘 Bride	新郎 Groom	新娘 Bride
614	11,106	278	318	470	3,962	2,333	541
143	2,179	75	75	86	712	453	108
156	1,513	63	50	64	268	623	178
54	1,176	30	40	48	403	241	57
25	722	16	13	36	231	150	32
74	1,135	19	28	42	404	267	47
160	4,263	73	108	192	1,932	598	119
9	190	3	9	8	63	36	6
57	1,223	29	32	76	534	168	45
8	260	3	4	11	130	34	3
7	258	3	6	12	151	37	3
13	555	6	9	21	236	55	9
6	187	5	6	10	109	27	6
6	350	1	6	9	151	24	5
4	230	2	5	3	113	12	2
11	254	4	9	16	163	37	6
1	71	—	4	1	29	15	3
3	124	2	3	5	61	25	6
2	33	—	2	1	19	4	1
18	208	5	7	6	66	48	7
11	206	7	4	10	74	60	10
4	114	3	2	3	33	16	7
2	118	2	4	2	12	1	—
—	103	2	4	2	8	1	—
2	15	—	—	—	4	—	—

Source : Dept. of Household Registration Affairs, MOI.  
Note : R.O.C. Residents include Overseas Chinese.

表8. 結婚及離婚登記年累計—按國籍及區域別分(續)

單位：人

區域別 Locality	離婚			
	合計 Total		本國人 R.O.C.	
	男 Male	女 Female	男 Male	女 Female
一〇〇年一至十一月 Jan. - Nov., 2011	52,470	52,470	51,377	40,501
新北市 New Taipei City	10,033	10,033	9,757	7,733
臺北市 Taipei City	5,312	5,312	5,107	4,180
臺中市 Taichung City	5,914	5,914	5,817	4,776
臺南市 Tainan City	3,964	3,964	3,900	3,120
高雄市 Kaohsiung City	6,650	6,650	6,532	5,133
臺灣省 Taiwan Prov.	20,503	20,503	20,173	15,505
宜蘭縣 Yilan C.	1,018	1,018	1,012	783
桃園縣 Taoyuan C.	5,465	5,465	5,317	4,156
新竹縣 Hsinchu C.	1,159	1,159	1,141	926
苗栗縣 Miaoli C.	1,192	1,192	1,182	874
彰化縣 Changhua C.	2,142	2,142	2,122	1,627
南投縣 Nantou C.	1,134	1,134	1,117	859
雲林縣 Yunlin C.	1,327	1,327	1,319	929
嘉義縣 Chiayi C.	1,095	1,095	1,080	755
屏東縣 Pingtung C.	1,942	1,942	1,923	1,463
臺東縣 Taitung C.	529	529	520	421
花蓮縣 Hualien C.	820	820	797	664
澎湖縣 Penghu C.	174	174	174	133
基隆市 Keelung City	983	983	964	715
新竹市 Hsinchu City	886	886	879	704
嘉義市 Chiayi City	637	637	626	496
福建省 Fuchien Prov.	94	94	91	54
金門縣 Kinmen C.	85	85	85	46
連江縣 Lienchiang C.	9	9	6	8

TABLE 8. MARRIAGE AND DIVORCE REGISTRATIONS OF THE YEAR  
- BY NATIONALITY AND LOCALITY (CONT.)

Unit : Persons

Divorce							
大陸地區 Mainland		港澳 H.K. & Macao		東南亞 S.E. Asia		其他國家 Others	
男 Male	女 Female	男 Male	女 Female	男 Male	女 Female	男 Male	女 Female
325	7,630	49	55	205	4,160	514	124
79	1,511	11	15	47	747	139	27
41	884	9	7	27	208	128	33
29	680	2	8	22	440	44	10
20	539	6	3	11	295	27	7
45	1,021	8	8	11	473	54	15
108	2,961	13	14	87	1,991	122	32
1	124	—	1	2	107	3	3
47	776	3	5	49	519	49	9
4	140	—	—	9	93	5	—
2	187	—	2	4	129	4	—
6	286	—	2	7	220	7	7
2	128	1	—	2	146	12	1
2	233	2	—	—	164	4	1
7	190	1	1	2	147	5	2
11	274	3	1	1	203	4	1
3	72	—	—	2	36	4	—
8	118	1	—	3	35	11	3
—	23	—	1	—	17	—	—
7	193	1	—	1	74	10	1
3	116	—	1	2	61	2	4
5	101	1	—	3	40	2	—
3	34	—	—	—	6	—	—
—	33	—	—	—	6	—	—
3	1	—	—	—	—	—	—

表9. 現住人口遷入遷出登記－按月別分

單位：人

1. 男女合計

年(月)別 Year (Month)	遷入 Immigrants / In-migrants						
	合計 Total	自外國 From Foreign Countries	自他省(市) From Other Provinces (Cities)				高雄市 Kaohsiung City
			新北市 New Taipei City	臺北市 Taipei City	臺中市 Taichung City	臺南市 Tainan City	
九十一年 2002	1,452,575	27,582	—	98,894	—	—	57,884
九十二年 2003	1,273,526	25,500	—	101,284	—	—	52,533
九十三年 2004	1,264,937	36,061	—	93,533	—	—	49,117
九十四年 2005	1,442,018	33,704	—	99,196	—	—	56,382
九十五年 2006	1,414,340	56,279	—	95,037	—	—	53,778
九十六年 2007	1,173,040	56,863	—	87,881	—	—	42,677
九十七年 2008	1,196,407	50,310	—	90,240	—	—	43,718
九十八年 2009	1,198,561	50,486	—	91,595	—	—	42,170
九十九年 2010	1,213,899	45,623	—	85,573	—	—	41,090
十一月 Nov.	74,582	4,226	—	4,708	—	—	2,343
十二月 Dec.	103,638	4,211	—	7,485	—	—	4,060
<b>一〇〇年 2011</b>	<b>1,055,982</b>	<b>41,319</b>	<b>101,039</b>	<b>72,441</b>	<b>36,606</b>	<b>23,177</b>	<b>36,853</b>
一月 Jan.	92,387	3,704	9,630	6,306	3,273	2,144	3,082
二月 Feb.	79,614	2,979	7,635	5,038	2,856	1,795	2,882
三月 Mar.	110,500	4,220	10,764	7,271	3,718	2,445	3,711
四月 Apr.	93,260	3,895	8,849	6,434	3,129	1,994	3,162
五月 May	101,108	3,633	9,781	7,103	3,419	2,272	3,488
六月 June	102,846	3,858	9,913	7,131	3,429	2,162	3,771
七月 July	102,084	4,437	9,645	7,576	3,466	2,119	3,761
八月 Aug.	111,602	3,626	10,344	8,359	4,094	2,441	3,962
九月 Sept.	106,912	3,164	10,036	8,031	3,549	2,301	3,591
十月 Oct.	81,191	4,018	7,553	4,836	2,966	1,850	2,855
十一月 Nov.	74,478	3,785	6,889	4,356	2,707	1,654	2,588
較上月增減(%) VS. with Last Month	-8.27	-5.80	-8.79	-9.93	-8.73	-10.59	-9.35
較上年同月增減(%) VS. with Last Year	-0.14	-10.44	—	-7.48	—	—	10.46

資料來源：本部戶政司。

說明：1. 94年臺中縣調整里鄰，故其他劇增。

2. 96年清查93年12月以前遷往國外未入境者，致遷往外國者劇增。

TABLE 9. MIGRATION REGISTRATION OF RESIDENT POPULATION  
- BY MONTH

1. BOTH SEX

Unit: Persons

年(月)別 Year (Month)	遷入 Immigrants / In-migrants						
	自他省(市) From Other Provinces (Cities)			自本省 他縣市 Other C. & City of Prov.	自本縣 市他鄉 鎮市區 Other Township, City & Dist.	初設 戶籍 First Reg.	其他 Others
	臺灣省 Taiwan Prov.	福建省 Fuchien Prov.	其他省市 Others				
九十一年 2002	163,747	3,638	29	438,958	646,986	14,729	128
九十二年 2003	129,172	2,663	10	383,368	567,022	11,805	169
九十三年 2004	128,550	2,492	12	375,833	564,451	14,715	173
九十四年 2005	136,073	2,797	9	404,250	602,323	18,816	88,468
九十五年 2006	146,895	3,579	7	424,317	610,344	23,960	144
九十六年 2007	118,332	2,702	5	343,994	494,925	25,565	96
九十七年 2008	117,972	3,759	10	362,153	503,614	24,531	100
九十八年 2009	114,961	2,777	5	348,100	500,500	47,847	120
九十九年 2010	133,262	3,671	9	390,506	482,437	31,451	277
十一月 Nov.	8,542	221	—	22,030	29,934	2,571	7
十二月 Dec.	13,086	267	—	28,744	43,473	2,307	5
<b>一〇〇年 2011</b>	<b>127,684</b>	<b>3,151</b>	<b>9</b>	<b>76,590</b>	<b>514,158</b>	<b>22,847</b>	<b>108</b>
一月 Jan.	11,165	262	—	6,314	44,755	1,745	7
二月 Feb.	9,742	305	2	6,083	38,668	1,623	6
三月 Mar.	13,021	375	2	7,666	54,913	2,385	9
四月 Apr.	11,553	263	—	6,641	45,654	1,677	9
五月 May	12,435	272	—	7,336	49,324	2,040	5
六月 June	12,862	335	2	7,228	49,405	2,737	13
七月 July	12,433	309	—	7,560	48,427	2,340	11
八月 Aug.	13,557	308	—	8,675	53,890	2,333	13
九月 Sept.	12,457	293	2	7,494	53,503	2,477	14
十月 Oct.	9,727	225	1	6,110	39,333	1,702	15
十一月 Nov.	8,732	204	—	5,483	36,286	1,788	6
較上月增減(%) VS. with Last Month	-10.23	-9.33	-100.00	-10.26	-7.75	5.05	-60.00
較上年同月增減(%) VS. with Last Year	2.22	-7.69	—	-75.11	21.22	-30.46	-14.29

Source: Dept. of Household Registration Affairs, MOI.

Note: 1. The figure of Others includes the data of Adjustment for Li and Lin of Taichung County in 2005.

2. A thorough check in 2007 on those who emigrated to foreign countries before Dec. 2004 and haven't entered R.O.C. over 2 years resulted in a mass increase of emigrants to foreign countries.



表9. 現住人口遷入遷出登記—按月別分(續)

單位：人		1. 男女合計						
年(月)別 Year (Month)	遷出 Emigrants / Out-migrants							
	合計 Total	往外國 To Foreign Countries	往他省(市) To Other Provinces (Cities)				高雄市 Kaohsiung City	
			新北市 New Taipei City	臺北市 Taipei City	臺中市 Taichung City	臺南市 Tainan City		
九十一年 2002	1,456,261	45,846	—	98,226	—	—	67,132	
九十二年 2003	1,286,021	49,560	—	82,834	—	—	48,139	
九十三年 2004	1,261,692	47,185	—	80,638	—	—	48,296	
九十四年 2005	1,427,213	37,140	—	84,146	—	—	50,088	
九十五年 2006	1,376,816	42,247	—	92,912	—	—	52,610	
九十六年 2007	1,154,510	63,150	—	72,959	—	—	44,519	
九十七年 2008	1,172,845	50,529	—	73,596	—	—	44,725	
九十八年 2009	1,163,548	62,579	—	69,540	—	—	40,391	
九十九年 2010	1,192,662	55,213	—	92,366	—	—	40,480	
十一月 Nov.	71,289	3,427	—	5,987	—	—	2,421	
十二月 Dec.	101,021	3,859	—	9,625	—	—	3,456	
<b>一〇〇年 2011</b>	<b>1,041,219</b>	<b>48,852</b>	<b>101,210</b>	<b>90,120</b>	<b>41,691</b>	<b>25,212</b>	<b>33,872</b>	
一月 Jan.	90,272	3,301	8,814	9,497	3,541	1,905	2,977	
二月 Feb.	79,272	4,216	7,532	7,083	3,155	1,865	2,542	
三月 Mar.	110,596	6,650	10,305	9,784	4,405	2,444	3,510	
四月 Apr.	90,600	2,879	9,261	7,831	3,668	2,164	2,999	
五月 May	100,202	4,701	10,057	8,941	3,956	2,396	3,231	
六月 June	100,665	4,368	10,120	8,803	4,207	3,308	3,021	
七月 July	99,229	3,885	10,109	8,267	4,095	2,656	3,314	
八月 Aug.	110,552	4,811	11,115	8,599	4,622	2,467	3,900	
九月 Sept.	108,946	7,622	10,285	8,694	3,878	2,563	3,546	
十月 Oct.	79,088	3,572	7,102	6,517	3,256	1,802	2,638	
十一月 Nov.	71,797	2,847	6,510	6,104	2,908	1,642	2,194	
較上月增減(%) VS. with Last Month	-9.22	-20.30	-8.34	-6.34	-10.69	-8.88	-16.83	
較上年同月增減(%) VS. with Last Year	0.71	-16.92	—	1.95	—	—	-9.38	

TABLE 9. MIGRATION REGISTRATION OF RESIDENT POPULATION - BY MONTH (CONT.)

1. BOTH SEX								Unit : Persons	
遷出 Emigrants / Out-migrants							住址變更 Change Residence		
往他省(市) To Other Provinces (Cities)			往本省 他縣市 Other C. & City of Prov.	往本縣 市他鄉 鎮市區 Other Town-ship, City & Dist.	註銷戶籍 Canceled Reg.	其他 Others	遷入 In-migrants	遷出 Out-migrants	
臺灣省 Taiwan Prov.	福建省 Fuchien Prov.	其他省市 Others							
153,738	5,039	—	438,773	647,034	264	209	763,072	763,072	
150,305	4,297	—	383,342	566,999	114	431	671,115	671,115	
138,663	6,064	1	375,796	564,397	1	651	693,146	693,146	
151,062	9,123	—	404,206	602,305	6	89,137	719,466	719,466	
145,084	8,689	—	424,305	610,329	13	627	760,193	760,193	
126,833	7,267	—	343,972	494,915	2	893	616,601	616,601	
131,379	5,946	—	362,154	503,606	409	501	637,589	637,589	
130,221	11,330	—	348,078	500,496	567	346	633,243	633,243	
124,225	6,501	—	390,490	482,436	457	494	619,823	619,823	
6,886	514	—	22,031	29,934	30	59	40,247	40,247	
11,230	574	—	28,744	43,479	25	29	55,578	55,578	
<b>100,227</b>	<b>8,600</b>	<b>—</b>	<b>76,583</b>	<b>514,147</b>	<b>469</b>	<b>236</b>	<b>541,295</b>	<b>541,295</b>	
8,542	587	—	6,312	44,754	28	14	46,059	46,059	
7,560	510	—	6,084	38,668	33	24	39,144	39,144	
10,297	558	—	7,662	54,913	39	29	58,736	58,736	
8,769	690	—	6,643	45,654	19	23	50,203	50,203	
9,355	834	—	7,333	49,320	59	19	52,332	52,332	
9,446	696	—	7,230	49,407	42	17	50,610	50,610	
10,087	779	—	7,558	48,425	41	13	50,473	50,473	
11,249	1,107	—	8,675	53,890	84	33	54,894	54,894	
10,077	1,220	—	7,493	53,501	41	26	58,087	58,087	
7,731	963	—	6,110	39,333	42	22	40,383	40,383	
7,114	656	—	5,483	36,282	41	16	40,374	40,374	
-16.83	-31.88	—	-10.26	-7.76	-2.38	-27.27	-0.02	-0.02	
-9.38	27.63	—	-75.11	21.21	36.67	-72.88	0.32	0.32	

表9. 現住人口遷入遷出登記－按月別分(續)

單位：人		2. 男性					
年(月)別 Year (Month)	遷入 Immigrants / In-migrants						
	合計 Total	自外國 From Foreign Countries	自他省(市) From Other Provinces (Cities)				高雄市 Kaohsiung City
			新北市 New Taipei City	臺北市 Taipei City	臺中市 Taichung City	臺南市 Tainan City	
九十一年 2002	661,090	12,676	—	46,606	—	—	27,141
九十二年 2003	582,232	12,199	—	48,269	—	—	24,903
九十三年 2004	578,462	16,577	—	44,379	—	—	23,239
九十四年 2005	659,375	15,555	—	47,282	—	—	26,740
九十五年 2006	634,734	24,957	—	44,584	—	—	25,245
九十六年 2007	526,719	25,699	—	41,579	—	—	20,197
九十七年 2008	532,441	22,751	—	42,006	—	—	20,220
九十八年 2009	532,654	23,069	—	42,886	—	—	19,933
九十九年 2010	542,584	21,000	—	40,272	—	—	19,283
十一月 Nov.	32,954	1,922	—	2,225	—	—	1,089
十二月 Dec.	45,909	1,939	—	3,502	—	—	1,870
<b>一〇〇年 2011</b>	<b>472,792</b>	<b>19,107</b>	<b>47,754</b>	<b>33,846</b>	<b>16,092</b>	<b>10,382</b>	<b>16,890</b>
一月 Jan.	40,725	1,710	4,616	2,996	1,317	952	1,382
二月 Feb.	36,403	1,391	3,666	2,399	1,305	799	1,364
三月 Mar.	50,209	1,938	5,164	3,475	1,682	1,105	1,686
四月 Apr.	42,234	1,807	4,154	3,039	1,386	907	1,492
五月 May	44,861	1,726	4,517	3,240	1,539	997	1,515
六月 June	45,833	1,784	4,695	3,288	1,480	956	1,743
七月 July	46,003	2,038	4,501	3,537	1,557	978	1,705
八月 Aug.	51,759	1,719	4,921	3,881	1,913	1,150	1,887
九月 Sept.	48,162	1,495	4,826	3,740	1,547	1,080	1,699
十月 Oct.	34,668	1,785	3,535	2,213	1,254	778	1,264
十一月 Nov.	31,935	1,714	3,159	2,038	1,112	680	1,153
較上月增減(%) VS. with Last Month	-7.88	-3.98	-10.64	-7.91	-11.32	-12.60	-8.78
較上年同月增減(%) VS. with Last Year	-3.09	-10.82	—	-8.40	—	—	5.88

TABLE 9. MIGRATION REGISTRATION OF RESIDENT POPULATION  
- BY MONTH (CONT.)

2. MALE							Unit: Persons		
遷入 Immigrants / In-migrants							初設 戶籍	其他	
自他省(市) From Other Provinces (Cities)			自本省 他縣市	自本縣 市他鄉 鎮市區	其他省市	Other C. & City of Prov.			Other Township, City & Dist.
臺灣省 Taiwan Prov.	福建省 Fuchien Prov.	其他省市 Others							
75,719	2,078	14	199,958	293,456	3,365	77			
59,318	1,473	4	175,053	257,929	2,995	89			
59,172	1,356	7	172,709	257,726	3,206	91			
62,324	1,594	7	184,602	273,347	3,411	44,513			
66,793	2,004	4	192,389	275,518	3,158	82			
54,142	1,592	3	155,569	224,066	3,817	55			
52,655	2,334	7	162,236	226,042	4,139	51			
52,534	1,778	3	159,747	227,445	5,191	68			
60,355	2,169	5	177,562	216,819	4,971	148			
3,851	150	—	10,018	13,347	350	2			
5,981	157	—	12,794	19,240	421	5			
<b>57,422</b>	<b>1,827</b>	<b>4</b>	<b>34,278</b>	<b>230,386</b>	<b>4,757</b>	<b>47</b>			
4,866	146	—	2,645	19,680	413	2			
4,527	178	1	2,805	17,586	381	1			
5,959	215	—	3,598	24,958	427	2			
5,251	151	—	2,926	20,733	384	4			
5,502	165	—	3,236	22,025	398	1			
5,901	193	1	3,260	22,083	444	5			
5,636	184	—	3,407	21,904	552	4			
6,392	175	—	4,107	25,000	608	6			
5,711	166	1	3,459	24,030	399	9			
4,038	132	1	2,538	16,734	385	11			
3,639	122	—	2,297	15,653	366	2			
-9.88	-7.58	-100.00	-9.50	-6.46	-4.94	-81.82			
-5.51	-18.67	—	-77.07	17.28	4.57	0.00			

表9. 現住人口遷入遷出登記—按月別分(續)

單位：人		2. 男性						
年(月)別 Year (Month)	遷出 Emigrants / Out-migrants							
	合計 Total	往外國 To Foreign Countries	往他省(市) To Other Provinces (Cities)					
			新北市 New Taipei City	臺北市 Taipei City	臺中市 Taichung City	臺南市 Tainan City	高雄市 Kaohsiung City	
九十一年 2002	667,521	22,483	—	44,740	—	—	31,332	
九十二年 2003	591,179	24,112	—	37,507	—	—	22,182	
九十三年 2004	581,882	23,083	—	36,338	—	—	22,467	
九十四年 2005	659,120	18,406	—	37,979	—	—	22,850	
九十五年 2006	627,603	20,862	—	41,517	—	—	23,972	
九十六年 2007	529,528	31,956	—	32,824	—	—	20,268	
九十七年 2008	530,253	24,292	—	32,512	—	—	20,057	
九十八年 2009	533,675	28,948	—	31,641	—	—	18,457	
九十九年 2010	542,154	25,226	—	41,792	—	—	18,195	
十一月 Nov.	32,335	1,602	—	2,660	—	—	1,088	
十二月 Dec.	45,332	1,766	—	4,414	—	—	1,542	
<b>一〇〇年 2011</b>	<b>471,691</b>	<b>22,540</b>	<b>45,809</b>	<b>42,115</b>	<b>18,381</b>	<b>11,277</b>	<b>15,212</b>	
一月 Jan.	40,182	1,566	3,972	4,499	1,457	824	1,318	
二月 Feb.	36,562	1,908	3,508	3,462	1,392	852	1,154	
三月 Mar.	50,920	3,049	4,763	4,700	1,977	1,089	1,598	
四月 Apr.	41,412	1,349	4,305	3,663	1,631	975	1,352	
五月 May	44,916	2,159	4,489	4,075	1,732	1,045	1,411	
六月 June	45,622	2,005	4,489	4,127	1,927	1,530	1,379	
七月 July	45,203	1,782	4,643	3,800	1,830	1,195	1,487	
八月 Aug.	51,655	2,190	5,133	4,058	2,142	1,164	1,866	
九月 Sept.	49,737	3,449	4,654	4,028	1,775	1,186	1,605	
十月 Oct.	34,220	1,703	3,025	2,935	1,338	782	1,115	
十一月 Nov.	31,262	1,380	2,828	2,768	1,180	635	927	
較上月增減(%) VS. with Last Month	-8.64	-18.97	-6.51	-5.69	-11.81	-18.80	-16.86	
較上年同月增減(%) VS. with Last Year	-3.32	-13.86	—	4.06	—	—	-14.80	

TABLE 9. MIGRATION REGISTRATION OF RESIDENT POPULATION  
- BY MONTH (CONT.)

單位：人		2. MALE							
年(月)別 Year (Month)	遷出 Emigrants / Out-migrants							住址變更 Change Residence	
	往他省(市) To Other Provinces (Cities)			往本省 他縣市 Other C. & City of Prov.	往本縣 市他鄉 鎮市區 Other Town-ship, City & Dist.	註銷戶籍 Canceled Reg.	其他 Others	遷入 In-migrants	遷出 Out-migrants
	臺灣省 Taiwan Prov.	福建省 Fuchien Prov.	其他省市 Others						
九十一年 2002	72,591	2,856	—	199,861	293,464	74	120	359,641	359,641
九十二年 2003	71,637	2,597	—	175,032	257,905	30	177	316,159	316,159
九十三年 2004	65,829	3,496	—	172,686	257,700	—	283	329,083	329,083
九十四年 2005	71,917	5,173	—	184,567	273,331	3	44,894	341,569	341,569
九十五年 2006	68,158	4,979	—	192,364	275,506	2	243	358,592	358,592
九十六年 2007	60,179	4,235	—	155,550	224,057	—	459	290,667	290,667
九十七年 2008	61,494	3,126	—	162,236	226,036	209	291	299,194	299,194
九十八年 2009	61,551	5,464	—	159,725	227,442	260	187	299,205	299,205
九十九年 2010	58,810	3,272	—	177,549	216,815	192	303	291,450	291,450
十一月 Nov.	3,279	286	—	10,018	13,346	6	50	18,869	18,869
十二月 Dec.	5,265	284	—	12,794	19,241	6	20	25,916	25,916
<b>一〇〇年 2011</b>	<b>47,277</b>	<b>4,125</b>	<b>—</b>	<b>34,274</b>	<b>230,379</b>	<b>156</b>	<b>146</b>	<b>253,035</b>	<b>253,035</b>
一月 Jan.	3,911	294	—	2,644	19,679	10	8	21,559	21,559
二月 Feb.	3,616	249	—	2,806	17,586	12	17	18,267	18,267
三月 Mar.	4,884	272	—	3,595	24,958	14	21	27,410	27,410
四月 Apr.	4,135	319	—	2,927	20,733	7	16	23,659	23,659
五月 May	4,368	355	—	3,235	22,023	15	9	24,518	24,518
六月 June	4,469	333	—	3,260	22,083	8	12	23,636	23,636
七月 July	4,786	356	—	3,407	21,903	11	3	23,877	23,877
八月 Aug.	5,415	539	—	4,107	25,000	21	20	25,841	25,841
九月 Sept.	4,911	611	—	3,458	24,029	15	16	26,855	26,855
十月 Oct.	3,548	468	—	2,538	16,733	22	13	18,780	18,780
十一月 Nov.	3,234	329	—	2,297	15,652	21	11	18,633	18,633
較上月增減(%) VS. with Last Month	-16.86	-29.70	—	-9.50	-6.46	-4.55	-15.38	-0.78	-0.78
較上年同月增減(%) VS. with Last Year	-14.80	15.03	—	-77.07	17.28	250.00	-78.00	-1.25	-1.25

表9. 現住人口遷入遷出登記－按月別分(續)

單位：人		3. 女性					
年(月)別 Year (Month)	遷入 Immigrants / In-migrants						
	合計 Total	自外國 From Foreign Countries	自他省(市) From Other Provinces (Cities)				高雄市 Kaohsiung City
			新北市 New Taipei City	臺北市 Taipei City	臺中市 Taichung City	臺南市 Tainan City	
九十一年 2002	791,485	14,906	—	52,288	—	—	30,743
九十二年 2003	691,294	13,301	—	53,015	—	—	27,630
九十三年 2004	686,475	19,484	—	49,154	—	—	25,878
九十四年 2005	782,643	18,149	—	51,914	—	—	29,642
九十五年 2006	779,606	31,322	—	50,453	—	—	28,533
九十六年 2007	646,321	31,164	—	46,302	—	—	22,480
九十七年 2008	663,966	27,559	—	48,234	—	—	23,498
九十八年 2009	665,907	27,417	—	48,709	—	—	22,237
九十九年 2010	671,315	24,623	—	45,301	—	—	21,807
十一月 Nov.	41,628	2,304	—	2,483	—	—	1,254
十二月 Dec.	57,729	2,272	—	3,983	—	—	2,190
<b>一〇〇年 2011</b>	<b>583,190</b>	<b>22,212</b>	<b>53,285</b>	<b>38,595</b>	<b>20,514</b>	<b>12,795</b>	<b>19,963</b>
一月 Jan.	51,662	1,994	5,014	3,310	1,956	1,192	1,700
二月 Feb.	43,211	1,588	3,969	2,639	1,551	996	1,518
三月 Mar.	60,291	2,282	5,600	3,796	2,036	1,340	2,025
四月 Apr.	51,026	2,088	4,695	3,395	1,743	1,087	1,670
五月 May	56,247	1,907	5,264	3,863	1,880	1,275	1,973
六月 June	57,013	2,074	5,218	3,843	1,949	1,206	2,028
七月 July	56,081	2,399	5,144	4,039	1,909	1,141	2,056
八月 Aug.	59,843	1,907	5,423	4,478	2,181	1,291	2,075
九月 Sept.	58,750	1,669	5,210	4,291	2,002	1,221	1,892
十月 Oct.	46,523	2,233	4,018	2,623	1,712	1,072	1,591
十一月 Nov.	42,543	2,071	3,730	2,318	1,595	974	1,435
較上月增減(%) VS. with Last Month	-8.55	-7.25	-7.17	-11.63	-6.83	-9.14	-9.81
較上年同月增減(%) VS. with Last Year	2.20	-10.11	—	-6.65	—	—	14.43

TABLE 9. MIGRATION REGISTRATION OF RESIDENT POPULATION - BY MONTH (CONT.)

3. FEMALE							Unit : Persons
年(月)別 Year (Month)	遷入 Immigrants / In-migrants						
	自他省(市) From Other Provinces (Cities)			自本省 他縣市 Other C. & City of Prov.	自本縣 市他鄉 鎮市區 Other Township, City & Dist.	初設 戶籍 First Reg.	其他 Others
	臺灣省 Taiwan Prov.	福建省 Fuchien Prov.	其他省市 Others				
九十一年 2002	88,028	1,560	15	239,000	353,530	11,364	51
九十二年 2003	69,854	1,190	6	208,315	309,093	8,810	80
九十三年 2004	69,378	1,136	5	203,124	306,725	11,509	82
九十四年 2005	73,749	1,203	2	219,648	328,976	15,405	43,955
九十五年 2006	80,102	1,575	3	231,928	334,826	20,802	62
九十六年 2007	64,190	1,110	2	188,425	270,859	21,748	41
九十七年 2008	65,317	1,425	3	199,917	277,572	20,392	49
九十八年 2009	62,427	999	2	188,353	273,055	42,656	52
九十九年 2010	72,907	1,502	4	212,944	265,618	26,480	129
十一月 Nov.	4,691	71	—	12,012	16,587	2,221	5
十二月 Dec.	7,105	110	—	15,950	24,233	1,886	—
<b>一〇〇年 2011</b>	<b>70,262</b>	<b>1,324</b>	<b>5</b>	<b>42,312</b>	<b>283,772</b>	<b>18,090</b>	<b>61</b>
一月 Jan.	6,299	116	—	3,669	25,075	1,332	5
二月 Feb.	5,215	127	1	3,278	21,082	1,242	5
三月 Mar.	7,062	160	2	4,068	29,955	1,958	7
四月 Apr.	6,302	112	—	3,715	24,921	1,293	5
五月 May	6,933	107	—	4,100	27,299	1,642	4
六月 June	6,961	142	1	3,968	27,322	2,293	8
七月 July	6,797	125	—	4,153	26,523	1,788	7
八月 Aug.	7,165	133	—	4,568	28,890	1,725	7
九月 Sept.	6,746	127	1	4,035	29,473	2,078	5
十月 Oct.	5,689	93	—	3,572	22,599	1,317	4
十一月 Nov.	5,093	82	—	3,186	20,633	1,422	4
較上月增減(%) VS. with Last Month	-10.48	-11.83	—	-10.81	-8.70	7.97	0.00
較上年同月增減(%) VS. with Last Year	8.57	15.49	—	-73.48	24.39	-35.97	-20.00

表9. 現住人口遷入遷出登記－按月別分(續)

單位：人		3. 女性						
年(月)別 Year (Month)	遷出 Emigrants / Out-migrants							
	合計 Total	往外國 To Foreign Countries	往他省(市) To Other Provinces (Cities)				高雄市 Kaohsiung City	
			新北市 New Taipei City	臺北市 Taipei City	臺中市 Taichung City	臺南市 Tainan City		
九十一年 2002	788,740	23,363	—	53,486	—	—	35,800	
九十二年 2003	694,842	25,448	—	45,327	—	—	25,957	
九十三年 2004	679,810	24,102	—	44,300	—	—	25,829	
九十四年 2005	768,093	18,734	—	46,167	—	—	27,238	
九十五年 2006	749,213	21,385	—	51,395	—	—	28,638	
九十六年 2007	624,982	31,194	—	40,135	—	—	24,251	
九十七年 2008	642,592	26,237	—	41,084	—	—	24,668	
九十八年 2009	629,873	33,631	—	37,899	—	—	21,934	
九十九年 2010	650,508	29,987	—	50,574	—	—	22,285	
十一月 Nov.	38,954	1,825	—	3,327	—	—	1,333	
十二月 Dec.	55,689	2,093	—	5,211	—	—	1,914	
<b>一〇〇年 2011</b>	<b>569,528</b>	<b>26,312</b>	<b>55,401</b>	<b>48,005</b>	<b>23,310</b>	<b>13,935</b>	<b>18,660</b>	
一月 Jan.	50,090	1,735	4,842	4,998	2,084	1,081	1,659	
二月 Feb.	42,710	2,308	4,024	3,621	1,763	1,013	1,388	
三月 Mar.	59,676	3,601	5,542	5,084	2,428	1,355	1,912	
四月 Apr.	49,188	1,530	4,956	4,168	2,037	1,189	1,647	
五月 May	55,286	2,542	5,568	4,866	2,224	1,351	1,820	
六月 June	55,043	2,363	5,631	4,676	2,280	1,778	1,642	
七月 July	54,026	2,103	5,466	4,467	2,265	1,461	1,827	
八月 Aug.	58,897	2,621	5,982	4,541	2,480	1,303	2,034	
九月 Sept.	59,209	4,173	5,631	4,666	2,103	1,377	1,941	
十月 Oct.	44,868	1,869	4,077	3,582	1,918	1,020	1,523	
十一月 Nov.	40,535	1,467	3,682	3,336	1,728	1,007	1,267	
較上月增減(%) VS. with Last Month	-9.66	-21.51	-9.69	-6.87	-9.91	-1.27	-16.81	
較上年同月增減(%) VS. with Last Year	4.06	-19.62	—	0.27	—	—	-4.95	

TABLE 9. MIGRATION REGISTRATION OF RESIDENT POPULATION - BY MONTH (CONT.)

3. FEMALE								Unit : Persons	
遷出 Emigrants / Out-migrants							住址變更 Change Residence		
往他省(市) To Other Provinces (Cities)			往本 省 他 縣 市 Other C. & City of Prov.	往本 縣 市 他 鄉 鎮 市 區 Other Town-ship, City & Dist.	註銷戶籍 Canceled Reg.	其他 Others	遷入 In-migrants	遷出 Out-migrants	
臺灣省 Taiwan Prov.	福建省 Fuchien Prov.	其他省市 Others							
81,147	2,183	—	238,912	353,570	190	89	403,431	403,431	
78,668	1,700	—	208,310	309,094	84	254	354,956	354,956	
72,834	2,568	1	203,110	306,697	1	368	364,063	364,063	
79,145	3,950	—	219,639	328,974	3	44,243	377,897	377,897	
76,926	3,710	—	231,941	334,823	11	384	401,601	401,601	
66,654	3,032	—	188,422	270,858	2	434	325,934	325,934	
69,885	2,820	—	199,918	277,570	200	210	338,395	338,395	
68,670	5,866	—	188,353	273,054	307	159	334,038	334,038	
65,415	3,229	—	212,941	265,621	265	191	328,373	328,373	
3,607	228	—	12,013	16,588	24	9	21,378	21,378	
5,965	290	—	15,950	24,238	19	9	29,662	29,662	
<b>52,950</b>	<b>4,475</b>	<b>—</b>	<b>42,309</b>	<b>283,768</b>	<b>313</b>	<b>90</b>	<b>288,260</b>	<b>288,260</b>	
4,631	293	—	3,668	25,075	18	6	24,500	24,500	
3,944	261	—	3,278	21,082	21	7	20,877	20,877	
5,413	286	—	4,067	29,955	25	8	31,326	31,326	
4,634	371	—	3,716	24,921	12	7	26,544	26,544	
4,987	479	—	4,098	27,297	44	10	27,814	27,814	
4,977	363	—	3,970	27,324	34	5	26,974	26,974	
5,301	423	—	4,151	26,522	30	10	26,596	26,596	
5,834	568	—	4,568	28,890	63	13	29,053	29,053	
5,166	609	—	4,035	29,472	26	10	31,232	31,232	
4,183	495	—	3,572	22,600	20	9	21,603	21,603	
3,880	327	—	3,186	20,630	20	5	21,741	21,741	
-16.81	-33.94	—	-10.81	-8.72	0.00	-44.44	0.64	0.64	
-4.95	43.42	—	-73.48	24.37	-16.67	-44.44	1.70	1.70	

表10. 現住人口遷入遷出登記—按區域別分

單位：人

1. 男女合計

區域別 Locality	遷入 Immigrants / In-migrants						
	合計 Total	自外國 From Foreign Countries	自他省(市) From Other Provinces (Cities)				
			新北市 New Taipei City	臺北市 Taipei City	臺中市 Taichung City	臺南市 Tainan City	高雄市 Kaohsiung City
一〇〇年十一月 Nov., 2011	74,478	3,785	6,889	4,356	2,707	1,654	2,588
新北市 New Taipei City	13,038	780	—	2,781	368	182	339
臺北市 Taipei City	11,493	1,400	3,460	—	319	193	275
臺中市 Taichung City	9,305	302	339	225	—	183	214
臺南市 Tainan City	5,512	175	136	93	150	—	535
高雄市 Kaohsiung City	8,807	333	197	142	187	443	—
臺灣省 Taiwan Prov.	25,535	792	2,586	1,067	1,609	622	1,152
宜蘭縣 Yilan C.	1,350	32	186	105	24	9	25
桃園縣 Taoyuan C.	6,730	237	1,054	372	195	102	164
新竹縣 Hsinchu C.	1,529	45	111	65	75	31	46
苗栗縣 Miaoli C.	1,446	36	82	39	191	32	35
彰化縣 Changhua C.	2,679	76	134	53	377	48	46
南投縣 Nantou C.	1,202	54	74	23	284	22	27
雲林縣 Yunlin C.	1,511	41	190	45	139	54	73
嘉義縣 Chiayi C.	1,408	16	69	34	44	90	79
屏東縣 Pingtung C.	1,874	65	60	38	67	71	399
臺東縣 Taitung C.	590	16	44	30	30	19	50
花蓮縣 Hualien C.	1,136	29	125	42	47	10	29
澎湖縣 Penghu C.	352	3	27	22	29	23	96
基隆市 Keelung City	1,375	44	321	120	14	15	20
新竹市 Hsinchu City	1,543	79	89	54	55	52	35
嘉義市 Chiayi City	810	19	20	25	38	44	28
福建省 Fuchien Prov.	788	3	171	48	74	31	73
金門縣 Kinmen C.	733	2	158	46	73	31	69
連江縣 Lienchiang C.	55	1	13	2	1	—	4

資料來源：本部戶政司。

TABLE 10. MIGRATION REGISTRATION OF RESIDENT POPULATION  
- BY LOCALITY

1. BOTH SEX

Unit: Persons

遷入 Immigrants / In-migrants	自他省(市) From Other Provinces (Cities)						自本省 他縣市 Other C. & City of Prov.	自本縣 市他鄉 鎮市區 Other Township, City & Dist.	初設 戶籍 First Reg.	其他 Others
	自他省(市) From Other Provinces (Cities)			臺灣省 Taiwan Prov.	福建省 Fuchien Prov.	其他省市 Others				
	臺灣省 Taiwan Prov.	福建省 Fuchien Prov.	其他省市 Others							
	8,732	204	—	5,483	36,286	1,788	6			
	2,786	56	—	—	5,346	399	1			
	1,834	23	—	—	3,688	298	3			
	1,930	17	—	—	5,948	147	—			
	721	7	—	—	3,593	101	1			
	1,202	24	—	—	6,087	192	—			
	—	77	—	5,481	11,514	634	1			
	—	3	—	171	773	22	—			
	—	28	—	1,096	3,301	180	1			
	—	3	—	632	481	40	—			
	—	7	—	416	562	46	—			
	—	8	—	336	1,520	81	—			
	—	5	—	250	440	23	—			
	—	3	—	350	582	34	—			
	—	—	—	473	553	50	—			
	—	3	—	227	899	45	—			
	—	1	—	170	216	14	—			
	—	2	—	223	615	14	—			
	—	—	—	76	70	6	—			
	—	9	—	122	673	37	—			
	—	4	—	552	588	35	—			
	—	1	—	387	241	7	—			
	259	—	—	2	110	17	—			
	230	—	—	1	106	17	—			
	29	—	—	1	4	—	—			

Source: Dept. of Household Registration Affairs, MOI.

表10. 現住人口遷入遷出登記—按區域別分(續)

單位：人

1. 男女合計

區域別 Locality	遷出 Emigrants / Out-migrants						
	合計 Total	往外國 To Foreign Countries	往他省(市) To Other Provinces (Cities)				
			新北市 New Taipei City	臺北市 Taipei City	臺中市 Taichung City	臺南市 Tainan City	高雄市 Kaohsiung City
一〇〇年十一月 Nov., 2011	71,797	2,847	6,510	6,104	2,908	1,642	2,194
新北市 New Taipei City	12,971	720	—	3,460	339	136	197
臺北市 Taipei City	8,608	556	2,780	—	225	93	142
臺中市 Taichung City	8,933	275	368	319	—	150	187
臺南市 Tainan City	5,393	143	182	193	183	—	443
高雄市 Kaohsiung City	8,978	297	339	275	214	535	—
臺灣省 Taiwan Prov.	26,591	849	2,785	1,834	1,930	721	1,201
宜蘭縣 Yilan C.	1,471	34	199	170	41	18	23
桃園縣 Taoyuan C.	6,416	255	888	531	171	94	120
新竹縣 Hsinchu C.	1,576	143	96	106	29	19	29
苗栗縣 Miaoli C.	1,285	32	111	86	162	30	23
彰化縣 Changhua C.	3,024	77	177	139	540	78	66
南投縣 Nantou C.	1,353	39	97	45	370	21	46
雲林縣 Yunlin C.	1,791	28	290	100	189	74	85
嘉義縣 Chiayi C.	1,532	29	123	64	83	100	65
屏東縣 Pingtung C.	2,209	71	112	79	91	120	525
臺東縣 Taitung C.	617	18	80	38	28	31	41
花蓮縣 Hualien C.	1,198	19	134	75	53	21	34
澎湖縣 Penghu C.	277	3	18	8	26	18	78
基隆市 Keelung City	1,536	32	331	252	28	10	20
新竹市 Hsinchu City	1,411	48	87	93	69	21	19
嘉義市 Chiayi City	895	21	42	48	50	66	27
福建省 Fuchien Prov.	323	7	56	23	17	7	24
金門縣 Kinmen C.	283	7	45	19	15	6	20
連江縣 Lienchiang C.	40	—	11	4	2	1	4

TABLE 10. MIGRATION REGISTRATION OF RESIDENT POPULATION  
- BY LOCALITY (CONT.)

1. BOTH SEX

Unit: Persons

遷出 Emigrants / Out-migrants							住址變更 Change Residence	
往他省(市) To Other Provinces (Cities)			往本省 他縣市 Other C. & City of Prov.	往本縣 市他鄉 鎮市區 Other Town- ship, City & Dist.	註銷戶籍 Canceled Reg.	其他 Others	遷入 In- migrants	遷出 Out- migrants
臺灣省 Taiwan Prov.	福建省 Fuchien Prov.	其他省市 Others						
7,114	656	—	5,483	36,282	41	16	40,374	40,374
2,587	171	—	—	5,343	11	7	8,781	8,781
1,067	48	—	—	3,688	8	1	4,334	4,334
1,609	74	—	—	5,948	3	—	4,978	4,978
621	31	—	—	3,593	3	1	2,802	2,802
1,153	73	—	—	6,087	5	—	4,743	4,743
—	259	—	5,481	11,513	11	7	14,659	14,659
—	6	—	203	773	2	2	709	709
—	144	—	905	3,301	5	2	4,344	4,344
—	11	—	662	481	—	—	823	823
—	7	—	272	562	—	—	924	924
—	14	—	413	1,520	—	—	1,645	1,645
—	6	—	288	440	1	—	875	875
—	8	—	435	582	—	—	793	793
—	3	—	511	553	—	1	394	394
—	26	—	285	898	1	1	1,119	1,119
—	1	—	163	216	1	—	373	373
—	4	—	243	615	—	—	536	536
—	4	—	52	70	—	—	158	158
—	11	—	179	673	—	—	520	520
—	10	—	474	588	1	1	841	841
—	4	—	396	241	—	—	605	605
77	—	—	2	110	—	—	77	77
64	—	—	1	106	—	—	64	64
13	—	—	1	4	—	—	13	13

表10. 現住人口遷入遷出登記—按區域別分(續)

單位：人

2. 男性

區域別 Locality	遷入 Immigrants / In-migrants						
	合計 Total	自外國 From Foreign Countries	自他省(市) From Other Provinces (Cities)				
			新北市 New Taipei City	臺北市 Taipei City	臺中市 Taichung City	臺南市 Tainan City	高雄市 Kaohsiung City
一〇〇年十一月 Nov., 2011	31,935	1,714	3,159	2,038	1,112	680	1,153
新北市 New Taipei City	5,585	354	—	1,291	137	68	154
臺北市 Taipei City	5,110	592	1,588	—	142	94	125
臺中市 Taichung City	3,885	150	128	106	—	73	88
臺南市 Tainan City	2,194	76	56	43	55	—	207
高雄市 Kaohsiung City	3,822	155	91	61	81	163	—
臺灣省 Taiwan Prov.	10,952	384	1,213	516	655	270	531
宜蘭縣 Yilan C.	606	12	91	59	9	5	11
桃園縣 Taoyuan C.	2,892	103	454	174	80	44	78
新竹縣 Hsinchu C.	664	19	62	27	31	12	26
苗栗縣 Miaoli C.	588	20	39	19	76	17	14
彰化縣 Changhua C.	1,006	41	60	28	135	14	16
南投縣 Nantou C.	505	31	37	9	112	8	14
雲林縣 Yunlin C.	667	21	106	25	61	21	32
嘉義縣 Chiayi C.	623	6	39	13	17	42	43
屏東縣 Pingtung C.	803	34	23	18	33	28	166
臺東縣 Taitung C.	288	10	27	15	14	8	26
花蓮縣 Hualien C.	528	16	64	19	23	4	15
澎湖縣 Penghu C.	186	—	10	18	17	14	55
基隆市 Keelung City	592	21	152	55	9	6	6
新竹市 Hsinchu City	659	40	41	24	25	27	15
嘉義市 Chiayi City	345	10	8	13	13	20	14
福建省 Fuchien Prov.	387	3	83	21	42	12	48
金門縣 Kinmen C.	347	2	73	21	42	12	44
連江縣 Lienchiang C.	40	1	10	—	—	—	4

TABLE 10. MIGRATION REGISTRATION OF RESIDENT POPULATION  
- BY LOCALITY (CONT.)

2. MALE

Unit: Persons

遷入 Immigrants / In-migrants						
自他省(市) From Other Provinces (Cities)			自本省 他縣市 Other C. & City of Prov.	自本縣 市他鄉 鎮市區 Other Township, City & Dist.	初設 戶籍 First Reg.	其他 Others
臺灣省 Taiwan Prov.	福建省 Fuchien Prov.	其他省市 Others				
3,639	122	—	2,297	15,653	366	2
1,146	34	—	—	2,297	104	—
805	14	—	—	1,649	100	1
776	9	—	—	2,523	32	—
271	3	—	—	1,470	13	—
518	14	—	—	2,713	26	—
—	48	—	2,295	4,949	90	1
—	3	—	69	345	2	—
—	16	—	487	1,414	41	1
—	2	—	268	213	4	—
—	4	—	153	243	3	—
—	6	—	108	583	15	—
—	4	—	96	191	3	—
—	2	—	142	253	4	—
—	—	—	208	252	3	—
—	2	—	101	392	6	—
—	1	—	84	102	1	—
—	2	—	107	276	2	—
—	—	—	41	31	—	—
—	4	—	49	289	1	—
—	1	—	236	245	5	—
—	1	—	146	120	—	—
123	—	—	2	52	1	—
101	—	—	1	50	1	—
22	—	—	1	2	—	—



表10. 現住人口遷入遷出登記—按區域別分(續)

單位：人 2. 男性

區域別 Locality	遷出 Emigrants / Out-migrants						
	合計 Total	往外國 To Foreign Countries	往他省(市) To Other Provinces (Cities)				
			新北市 New Taipei City	臺北市 Taipei City	臺中市 Taichung City	臺南市 Tainan City	高雄市 Kaohsiung City
一〇〇年十一月 Nov., 2011	31,262	1,380	2,828	2,768	1,180	635	927
新北市 New Taipei City	5,822	352	—	1,588	128	56	91
臺北市 Taipei City	3,941	252	1,290	—	106	43	61
臺中市 Taichung City	3,768	132	137	142	—	55	81
臺南市 Tainan City	2,222	70	68	94	73	—	163
高雄市 Kaohsiung City	4,015	147	154	125	88	207	—
臺灣省 Taiwan Prov.	11,314	423	1,145	805	776	271	517
宜蘭縣 Yilan C.	661	14	91	70	16	8	12
桃園縣 Taoyuan C.	2,722	123	338	224	78	41	57
新竹縣 Hsinchu C.	710	79	39	54	16	7	13
苗栗縣 Miaoli C.	509	14	33	40	54	12	9
彰化縣 Changhua C.	1,183	33	77	67	205	24	29
南投縣 Nantou C.	565	20	41	16	160	6	15
雲林縣 Yunlin C.	733	17	124	36	68	24	33
嘉義縣 Chiayi C.	665	13	66	28	34	39	25
屏東縣 Pingtung C.	958	44	45	34	43	36	218
臺東縣 Taitung C.	274	11	35	15	11	17	13
花蓮縣 Hualien C.	516	7	50	34	19	7	16
澎湖縣 Penghu C.	141	2	9	3	14	9	46
基隆市 Keelung City	682	14	146	124	8	4	9
新竹市 Hsinchu City	594	22	36	41	32	8	8
嘉義市 Chiayi City	401	10	15	19	18	29	14
福建省 Fuchien Prov.	180	4	34	14	9	3	14
金門縣 Kinmen C.	154	4	26	11	8	3	11
連江縣 Lienchiang C.	26	—	8	3	1	—	3

TABLE 10. MIGRATION REGISTRATION OF RESIDENT POPULATION  
- BY LOCALITY (CONT.)

2. MALE Unit: Persons

遷出 Emigrants / Out-migrants							住址變更 Change Residence	
往他省(市) To Other Provinces (Cities)			往本省 他縣市 Other C. & City of Prov.	往本縣 市他鄉 鎮市區 Other Town- ship, City & Dist.	註銷戶籍 Canceled Reg.	其他 Others	遷入 In- migrants	遷出 Out- migrants
臺灣省 Taiwan Prov.	福建省 Fuchien Prov.	其他省市 Others						
3,234	329	—	2,297	15,652	21	11	18,633	18,633
1,214	83	—	—	2,296	8	6	4,022	4,022
516	21	—	—	1,649	3	—	1,973	1,973
655	42	—	—	2,523	1	—	2,290	2,290
269	12	—	—	1,470	2	1	1,314	1,314
532	48	—	—	2,713	1	—	2,244	2,244
—	123	—	2,295	4,949	6	4	6,753	6,753
—	4	—	98	345	2	1	316	316
—	53	—	391	1,414	2	1	1,992	1,992
—	7	—	282	213	—	—	362	362
—	4	—	100	243	—	—	417	417
—	6	—	159	583	—	—	777	777
—	5	—	111	191	—	—	391	391
—	3	—	175	253	—	—	393	393
—	1	—	207	252	—	—	185	185
—	17	—	127	392	1	1	510	510
—	1	—	69	102	—	—	166	166
—	3	—	104	276	—	—	246	246
—	3	—	24	31	—	—	66	66
—	7	—	81	289	—	—	244	244
—	6	—	194	245	1	1	416	416
—	3	—	173	120	—	—	272	272
48	—	—	2	52	—	—	37	37
40	—	—	1	50	—	—	29	29
8	—	—	1	2	—	—	8	8

表10. 現住人口遷入遷出登記—按區域別分(續)

單位：人

3. 女性

區域別 Locality	遷入 Immigrants / In-migrants						
	合計 Total	自外國 From Foreign Countries	自他省(市) From Other Provinces (Cities)				
			新北市 New Taipei City	臺北市 Taipei City	臺中市 Taichung City	臺南市 Tainan City	高雄市 Kaohsiung City
一〇〇年十一月 Nov., 2011	42,543	2,071	3,730	2,318	1,595	974	1,435
新北市 New Taipei City	7,453	426	—	1,490	231	114	185
臺北市 Taipei City	6,383	808	1,872	—	177	99	150
臺中市 Taichung City	5,420	152	211	119	—	110	126
臺南市 Tainan City	3,318	99	80	50	95	—	328
高雄市 Kaohsiung City	4,985	178	106	81	106	280	—
臺灣省 Taiwan Prov.	14,583	408	1,373	551	954	352	621
宜蘭縣 Yilan C.	744	20	95	46	15	4	14
桃園縣 Taoyuan C.	3,838	134	600	198	115	58	86
新竹縣 Hsinchu C.	865	26	49	38	44	19	20
苗栗縣 Miaoli C.	858	16	43	20	115	15	21
彰化縣 Changhua C.	1,673	35	74	25	242	34	30
南投縣 Nantou C.	697	23	37	14	172	14	13
雲林縣 Yunlin C.	844	20	84	20	78	33	41
嘉義縣 Chiayi C.	785	10	30	21	27	48	36
屏東縣 Pingtung C.	1,071	31	37	20	34	43	233
臺東縣 Taitung C.	302	6	17	15	16	11	24
花蓮縣 Hualien C.	608	13	61	23	24	6	14
澎湖縣 Penghu C.	166	3	17	4	12	9	41
基隆市 Keelung City	783	23	169	65	5	9	14
新竹市 Hsinchu City	884	39	48	30	30	25	20
嘉義市 Chiayi City	465	9	12	12	25	24	14
福建省 Fuchien Prov.	401	—	88	27	32	19	25
金門縣 Kinmen C.	386	—	85	25	31	19	25
連江縣 Lienchiang C.	15	—	3	2	1	—	—

TABLE 10. MIGRATION REGISTRATION OF RESIDENT POPULATION  
- BY LOCALITY (CONT.)

3. FEMALE

Unit: Persons

遷入 Immigrants / In-migrants						
自他省(市) From Other Provinces (Cities)			自本省 他縣市 Other C. & City of Prov.	自本縣 市他鄉 鎮市區 Other Township, City & Dist.	初設 戶籍 First Reg.	其他 Others
臺灣省 Taiwan Prov.	福建省 Fuchien Prov.	其他省市 Others				
5,093	82	—	3,186	20,633	1,422	4
1,640	22	—	—	3,049	295	1
1,029	9	—	—	2,039	198	2
1,154	8	—	—	3,425	115	—
450	4	—	—	2,123	88	1
684	10	—	—	3,374	166	—
—	29	—	3,186	6,565	544	—
—	—	—	102	428	20	—
—	12	—	609	1,887	139	—
—	1	—	364	268	36	—
—	3	—	263	319	43	—
—	2	—	228	937	66	—
—	1	—	154	249	20	—
—	1	—	208	329	30	—
—	—	—	265	301	47	—
—	1	—	126	507	39	—
—	—	—	86	114	13	—
—	—	—	116	339	12	—
—	—	—	35	39	6	—
—	5	—	73	384	36	—
—	3	—	316	343	30	—
—	—	—	241	121	7	—
136	—	—	—	58	16	—
129	—	—	—	56	16	—
7	—	—	—	2	—	—

表10. 現住人口遷入遷出登記—按區域別分(續)

單位：人

3. 女性

區域別 Locality	遷出 Emigrants / Out-migrants						
	合計 Total	往外國 To Foreign Countries	往他省(市) To Other Provinces (Cities)				
			新北市 New Taipei City	臺北市 Taipei City	臺中市 Taichung City	臺南市 Tainan City	高雄市 Kaohsiung City
一〇〇年十一月 Nov., 2011	40,535	1,467	3,682	3,336	1,728	1,007	1,267
新北市 New Taipei City	7,149	368	—	1,872	211	80	106
臺北市 Taipei City	4,667	304	1,490	—	119	50	81
臺中市 Taichung City	5,165	143	231	177	—	95	106
臺南市 Tainan City	3,171	73	114	99	110	—	280
高雄市 Kaohsiung City	4,963	150	185	150	126	328	—
臺灣省 Taiwan Prov.	15,277	426	1,640	1,029	1,154	450	684
宜蘭縣 Yilan C.	810	20	108	100	25	10	11
桃園縣 Taoyuan C.	3,694	132	550	307	93	53	63
新竹縣 Hsinchu C.	866	64	57	52	13	12	16
苗栗縣 Miaoli C.	776	18	78	46	108	18	14
彰化縣 Changhua C.	1,841	44	100	72	335	54	37
南投縣 Nantou C.	788	19	56	29	210	15	31
雲林縣 Yunlin C.	1,058	11	166	64	121	50	52
嘉義縣 Chiayi C.	867	16	57	36	49	61	40
屏東縣 Pingtung C.	1,251	27	67	45	48	84	307
臺東縣 Taitung C.	343	7	45	23	17	14	28
花蓮縣 Hualien C.	682	12	84	41	34	14	18
澎湖縣 Penghu C.	136	1	9	5	12	9	32
基隆市 Keelung City	854	18	185	128	20	6	11
新竹市 Hsinchu City	817	26	51	52	37	13	11
嘉義市 Chiayi City	494	11	27	29	32	37	13
福建省 Fuchien Prov.	143	3	22	9	8	4	10
金門縣 Kinmen C.	129	3	19	8	7	3	9
連江縣 Lienchiang C.	14	—	3	1	1	1	1

TABLE 10. MIGRATION REGISTRATION OF RESIDENT POPULATION  
- BY LOCALITY (CONT.)

3. FEMALE

Unit: Persons

遷出 Emigrants / Out-migrants							住址變更 Change Residence	
往他省(市) To Other Provinces (Cities)			往本省 他縣市 Other C. & City of Prov.	往本縣 市他鄉 鎮市區 Other Town- ship, City & Dist.	註銷戶籍 Canceled Reg.	其他 Others	遷入 In- migrants	遷出 Out- migrants
臺灣省 Taiwan Prov.	福建省 Fuchien Prov.	其他省市 Others						
3,880	327	—	3,186	20,630	20	5	21,741	21,741
1,373	88	—	—	3,047	3	1	4,759	4,759
551	27	—	—	2,039	5	1	2,361	2,361
954	32	—	—	3,425	2	—	2,688	2,688
352	19	—	—	2,123	1	—	1,488	1,488
621	25	—	—	3,374	4	—	2,499	2,499
—	136	—	3,186	6,564	5	3	7,906	7,906
—	2	—	105	428	—	1	393	393
—	91	—	514	1,887	3	1	2,352	2,352
—	4	—	380	268	—	—	461	461
—	3	—	172	319	—	—	507	507
—	8	—	254	937	—	—	868	868
—	1	—	177	249	1	—	484	484
—	5	—	260	329	—	—	400	400
—	2	—	304	301	—	1	209	209
—	9	—	158	506	—	—	609	609
—	—	—	94	114	1	—	207	207
—	1	—	139	339	—	—	290	290
—	1	—	28	39	—	—	92	92
—	4	—	98	384	—	—	276	276
—	4	—	280	343	—	—	425	425
—	1	—	223	121	—	—	333	333
29	—	—	—	58	—	—	40	40
24	—	—	—	56	—	—	35	35
5	—	—	—	2	—	—	5	5

表11. 現住人口遷入遷出登記年累計—按區域別分

單位：人

1. 男女合計

區域別 Locality	遷入 Immigrants / In-migrants						
	合計 Total	自外國 From Foreign Countries	自他省(市) From Other Provinces (Cities)				
			新北市 New Taipei City	臺北市 Taipei City	臺中市 Taichung City	臺南市 Tainan City	高雄市 Kaohsiung City
一〇〇年一至十一月 Jan. - Nov., 2011	1,055,982	41,319	101,039	72,441	36,606	23,177	36,853
新北市 New Taipei City	190,378	8,788	—	47,727	4,748	3,076	4,468
臺北市 Taipei City	164,741	14,542	51,654	—	4,621	2,531	4,107
臺中市 Taichung City	129,472	3,455	4,307	3,172	—	2,345	3,334
臺南市 Tainan City	79,239	1,839	2,493	1,532	1,999	—	8,379
高雄市 Kaohsiung City	132,162	3,821	3,396	2,192	2,637	6,679	—
臺灣省 Taiwan Prov.	349,367	8,804	36,572	17,068	21,751	8,142	15,693
宜蘭縣 Yilan C.	18,706	351	2,477	1,503	376	146	236
桃園縣 Taoyuan C.	92,661	2,760	15,536	6,518	2,481	1,531	2,369
新竹縣 Hsinchu C.	23,274	467	1,499	969	942	438	695
苗栗縣 Miaoli C.	17,914	432	1,352	658	2,317	305	489
彰化縣 Changhua C.	35,219	853	1,742	782	4,812	645	753
南投縣 Nantou C.	15,628	407	870	428	3,795	295	439
雲林縣 Yunlin C.	21,270	427	2,683	734	2,106	663	904
嘉義縣 Chiayi C.	16,724	246	1,256	378	849	1,092	829
屏東縣 Pingtung C.	26,698	748	1,057	506	894	940	5,232
臺東縣 Taitung C.	8,075	147	806	316	531	254	721
花蓮縣 Hualien C.	16,223	341	1,517	804	514	218	497
澎湖縣 Penghu C.	4,493	53	370	217	369	303	1,077
基隆市 Keelung City	17,982	610	3,562	1,916	272	176	295
新竹市 Hsinchu City	22,332	675	1,352	990	1,071	534	701
嘉義市 Chiayi City	12,168	287	493	349	422	602	456
福建省 Fuchien Prov.	10,623	70	2,617	750	850	404	872
金門縣 Kinmen C.	9,848	59	2,478	690	818	387	820
連江縣 Lienchiang C.	775	11	139	60	32	17	52

資料來源：本部戶政司。

TABLE 11. MIGRATION REGISTRATION OF RESIDENT POPULATION OF THE YEAR - BY LOCALITY

1. BOTH SEX

Unit: Persons

遷入 Immigrants / In-migrants						
自他省(市) From Other Provinces (Cities)			自本省 他縣市 Other C. & City of Prov.	自本縣 市他鄉 鎮市區 Other Township, City & Dist.	初設 戶籍 First Reg.	其他 Others
臺灣省 Taiwan Prov.	福建省 Fuchien Prov.	其他省市 Others				
127,684	3,151	9	76,590	514,158	22,847	108
40,348	848	2	—	75,489	4,864	20
26,753	456	—	—	56,234	3,823	20
28,221	313	—	—	82,135	2,180	10
10,620	189	—	—	50,880	1,301	7
18,635	337	—	—	92,170	2,281	14
—	1,008	7	76,569	155,447	8,269	37
—	46	—	2,290	10,928	348	5
—	416	—	15,249	43,385	2,409	7
—	44	1	10,039	7,636	543	1
—	41	—	5,190	6,615	514	1
—	73	2	4,847	19,822	886	2
—	31	—	3,097	5,870	394	2
—	45	1	4,822	8,333	547	5
—	29	2	6,337	5,214	490	2
—	100	—	2,794	13,746	677	4
—	17	—	2,175	2,955	152	1
—	32	1	3,041	9,001	256	1
—	15	—	859	1,162	68	—
—	65	—	1,890	8,802	393	1
—	31	—	8,159	8,394	423	2
—	23	—	5,780	3,584	169	3
3,107	—	—	21	1,803	129	—
2,752	—	—	12	1,715	117	—
355	—	—	9	88	12	—

Source: Dept. of Household Registration Affairs, MOI.

表11. 現住人口遷入遷出登記年累計—按區域別分(續)

單位：人

1. 男女合計

區域別 Locality	遷出 Emigrants / Out-migrants						
	合計 Total	往外國 To Foreign Countries	往他省(市) To Other Provinces (Cities)				
			新北市 New Taipei City	臺北市 Taipei City	臺中市 Taichung City	臺南市 Tainan City	高雄市 Kaohsiung City
一〇〇年一至十一月 Jan. - Nov., 2011	1,041,219	48,852	101,210	90,120	41,691	25,212	33,872
新北市 New Taipei City	186,890	10,216	—	51,654	4,307	2,493	3,396
臺北市 Taipei City	144,422	15,614	47,725	—	3,171	1,532	2,192
臺中市 Taichung City	123,173	4,356	4,748	4,621	—	1,999	2,637
臺南市 Tainan City	76,437	2,352	3,076	2,531	2,345	—	6,678
高雄市 Kaohsiung City	133,875	4,791	4,468	4,107	3,334	8,379	—
臺灣省 Taiwan Prov.	371,333	11,411	40,345	26,751	28,221	10,620	18,632
宜蘭縣 Yilan C.	19,990	488	2,804	2,088	437	173	285
桃園縣 Taoyuan C.	88,953	3,649	13,092	8,353	2,530	1,428	1,945
新竹縣 Hsinchu C.	20,740	719	1,360	1,232	713	314	350
苗栗縣 Miaoli C.	17,537	519	1,607	1,087	2,466	312	364
彰化縣 Changhua C.	41,617	1,096	2,870	1,827	7,760	1,011	1,037
南投縣 Nantou C.	18,094	507	1,197	783	5,175	390	480
雲林縣 Yunlin C.	24,185	484	3,670	1,498	2,702	1,027	1,043
嘉義縣 Chiayi C.	20,451	387	1,847	892	1,464	1,797	1,159
屏東縣 Pingtung C.	32,918	980	1,729	1,179	1,315	1,826	8,191
臺東縣 Taitung C.	9,775	198	1,283	575	714	362	911
花蓮縣 Hualien C.	17,643	388	2,050	1,220	633	274	509
澎湖縣 Penghu C.	4,197	82	372	297	271	308	1,002
基隆市 Keelung City	21,146	698	4,516	3,607	452	188	329
新竹市 Hsinchu City	20,979	806	1,216	1,415	871	364	418
嘉義市 Chiayi City	13,108	410	732	698	718	846	609
福建省 Fuchien Prov.	5,089	112	848	456	313	189	337
金門縣 Kinmen C.	4,398	94	677	398	282	175	302
連江縣 Lienchiang C.	691	18	171	58	31	14	35

TABLE 11. MIGRATION REGISTRATION OF RESIDENT POPULATION OF THE YEAR - BY LOCALITY (CONT.)

1. BOTH SEX

Unit : Persons

遷出 To Other Provinces (Cities)	遷出 Emigrants / Out-migrants					住址變更 Change Residence			
	往他省(市) To Other Provinces (Cities)			往本省 他縣市 Other C. & City of Prov.	往本縣 市他鄉 鎮市區 Other Town-ship, City & Dist.	註銷戶籍 Canceled Reg.	其他 Others	遷入 In-migrants	遷出 Out-migrants
	臺灣省 Taiwan Prov.	福建省 Fuchien Prov.	其他省市 Others						
	100,227	8,600	—	76,583	514,147	469	236	541,295	541,295
	36,571	2,617	—	—	75,485	105	46	114,994	114,994
	17,067	750	—	—	56,231	123	17	62,790	62,790
	21,749	850	—	—	82,134	42	37	63,933	63,933
	8,139	404	—	—	50,879	19	14	36,645	36,645
	15,693	872	—	—	92,169	42	20	63,660	63,660
	—	3,107	—	76,562	155,446	136	102	198,153	198,153
	—	91	—	2,676	10,928	13	7	9,131	9,131
	—	1,638	—	12,881	43,385	32	20	57,154	57,154
	—	118	—	8,287	7,636	9	2	11,819	11,819
	—	85	—	4,467	6,615	9	6	11,157	11,157
	—	175	—	5,999	19,822	14	6	22,770	22,770
	—	102	—	3,575	5,870	10	5	10,673	10,673
	—	104	—	5,314	8,333	6	4	10,014	10,014
	—	67	—	7,617	5,214	4	3	5,178	5,178
	—	236	—	3,704	13,745	6	7	16,639	16,639
	—	55	—	2,711	2,955	1	10	5,305	5,305
	—	85	—	3,473	9,001	6	4	8,173	8,173
	—	21	—	681	1,162	—	1	2,136	2,136
	—	165	—	2,365	8,802	13	11	7,450	7,450
	—	104	—	7,367	8,394	9	15	12,512	12,512
	—	61	—	5,445	3,584	4	1	8,042	8,042
	1,008	—	—	21	1,803	2	—	1,120	1,120
	744	—	—	9	1,715	2	—	1,031	1,031
	264	—	—	12	88	—	—	89	89

表11. 現住人口遷入遷出登記年累計—按區域別分(續)

單位：人

2. 男性

區域別 Locality	遷入 Immigrants / In-migrants						
	合計 Total	自外國 From Foreign Countries	自他省(市) From Other Provinces (Cities)				
			新北市 New Taipei City	臺北市 Taipei City	臺中市 Taichung City	臺南市 Tainan City	高雄市 Kaohsiung City
一〇〇年一至十一月 Jan. - Nov., 2011	472,792	19,107	47,754	33,846	16,092	10,382	16,890
新北市 New Taipei City	84,571	3,980	—	22,021	1,943	1,310	1,957
臺北市 Taipei City	75,678	6,499	24,183	—	2,097	1,220	1,862
臺中市 Taichung City	56,758	1,698	1,907	1,430	—	1,040	1,473
臺南市 Tainan City	34,972	863	1,177	733	899	—	3,746
高雄市 Kaohsiung City	59,532	1,826	1,547	1,002	1,146	2,948	—
臺灣省 Taiwan Prov.	156,205	4,197	17,758	8,299	9,578	3,673	7,372
宜蘭縣 Yilan C.	8,462	176	1,233	743	157	58	100
桃園縣 Taoyuan C.	41,739	1,312	7,231	3,086	1,091	744	1,128
新竹縣 Hsinchu C.	10,494	203	718	468	438	195	339
苗栗縣 Miaoli C.	7,752	207	665	313	1,000	142	219
彰化縣 Changhua C.	15,070	421	857	384	2,001	237	289
南投縣 Nantou C.	6,911	185	429	223	1,707	122	195
雲林縣 Yunlin C.	9,348	215	1,439	359	971	311	434
嘉義縣 Chiayi C.	7,450	121	686	193	360	473	402
屏東縣 Pingtung C.	11,834	347	537	255	405	395	2,379
臺東縣 Taitung C.	3,899	72	399	165	263	121	377
花蓮縣 Hualien C.	7,379	153	726	390	232	102	234
澎湖縣 Penghu C.	2,312	30	194	135	203	170	601
基隆市 Keelung City	8,162	290	1,725	927	118	76	139
新竹市 Hsinchu City	10,123	322	670	492	460	266	349
嘉義市 Chiayi City	5,270	143	249	166	172	261	187
福建省 Fuchien Prov.	5,076	44	1,182	361	429	191	480
金門縣 Kinmen C.	4,571	34	1,089	326	410	179	447
連江縣 Lienchiang C.	505	10	93	35	19	12	33

TABLE 11. MIGRATION REGISTRATION OF RESIDENT POPULATION OF THE YEAR - BY LOCALITY (CONT.)

2. MALE

Unit: Persons

遷入 Immigrants / In-migrants						
自他省(市) From Other Provinces (Cities)			自本省 他縣市 Other C. & City of Prov.	自本縣 市他鄉 鎮市區 Other Township, City & Dist.	初設 戶籍 First Reg.	其他 Others
臺灣省 Taiwan Prov.	福建省 Fuchien Prov.	其他省市 Others				
57,422	1,827	4	34,278	230,386	4,757	47
18,119	464	1	—	33,575	1,196	5
12,502	255	—	—	25,718	1,332	10
12,333	199	—	—	36,280	394	4
4,607	115	—	—	22,632	198	2
8,379	194	—	—	42,085	399	6
—	600	3	34,261	69,217	1,227	20
—	30	—	1,009	4,908	45	3
—	242	—	7,180	19,229	490	6
—	23	—	4,542	3,485	83	—
—	23	—	2,231	2,900	52	—
—	53	1	1,925	8,781	119	2
—	23	—	1,344	2,628	54	1
—	23	—	2,044	3,507	43	2
—	17	1	2,814	2,343	38	2
—	56	—	1,284	6,097	77	2
—	7	—	1,026	1,453	16	—
—	25	1	1,408	4,072	36	—
—	12	—	426	536	5	—
—	41	—	873	3,922	51	—
—	12	—	3,690	3,771	90	1
—	13	—	2,465	1,585	28	1
1,482	—	—	17	879	11	—
1,246	—	—	10	820	10	—
236	—	—	7	59	1	—

表11. 現住人口遷入遷出登記年累計—按區域別分(續)

單位：人		2. 男性						
區域別 Locality	遷出 Emigrants / Out-migrants							
	合計 Total	往外國 To Foreign Countries	往他省(市) To Other Provinces (Cities)					
			新北市 New Taipei City	臺北市 Taipei City	臺中市 Taichung City	臺南市 Tainan City	高雄市 Kaohsiung City	
一〇〇年一至十一月 Jan. - Nov., 2011	471,691	22,540	45,809	42,115	18,381	11,277	15,212	
新北市 New Taipei City	86,103	4,708	—	24,181	1,907	1,177	1,547	
臺北市 Taipei City	66,493	6,887	22,019	—	1,429	733	1,002	
臺中市 Taichung City	54,490	2,090	1,943	2,097	—	899	1,146	
臺南市 Tainan City	34,157	1,133	1,310	1,220	1,040	—	2,947	
高雄市 Kaohsiung City	61,250	2,251	1,957	1,862	1,473	3,746	—	
臺灣省 Taiwan Prov.	166,404	5,402	18,116	12,500	12,333	4,607	8,376	
宜蘭縣 Yilan C.	9,091	219	1,295	972	191	78	128	
桃園縣 Taoyuan C.	39,786	1,692	5,557	3,850	1,100	655	909	
新竹縣 Hsinchu C.	9,347	353	579	564	309	142	157	
苗栗縣 Miaoli C.	7,639	230	720	521	1,058	125	147	
彰化縣 Changhua C.	18,371	535	1,319	880	3,303	401	457	
南投縣 Nantou C.	7,933	218	521	362	2,311	165	198	
雲林縣 Yunlin C.	10,627	253	1,786	732	1,169	422	466	
嘉義縣 Chiayi C.	9,134	215	910	431	620	778	500	
屏東縣 Pingtung C.	14,709	471	833	555	598	792	3,583	
臺東縣 Taitung C.	4,743	104	615	271	348	173	431	
花蓮縣 Hualien C.	8,088	186	959	560	283	128	252	
澎湖縣 Penghu C.	2,130	50	192	141	138	154	540	
基隆市 Keelung City	9,557	321	1,958	1,712	206	81	147	
新竹市 Hsinchu City	9,419	373	530	635	388	155	191	
嘉義市 Chiayi City	5,830	182	342	314	311	358	270	
福建省 Fuchien Prov.	2,794	69	464	255	199	115	194	
金門縣 Kinmen C.	2,351	60	364	217	178	106	169	
連江縣 Lienchiang C.	443	9	100	38	21	9	25	

TABLE 11. MIGRATION REGISTRATION OF RESIDENT POPULATION OF THE YEAR - BY LOCALITY (CONT.)

單位：人		2. MALE														
區域別 Locality	遷出 Emigrants / Out-migrants							住址變更 Change Residence								
	合計 Total	往外國 To Foreign Countries	往他省(市) To Other Provinces (Cities)					往本省 他縣市 Other C. & City of Prov.	往本縣 市他鄉 鎮市區 Other Town-ship, City & Dist.	註銷戶籍 Canceled Reg.	其他 Others	遷入 In-migrants	遷出 Out-migrants			
			臺灣省 Taiwan Prov.	福建省 Fuchien Prov.	其他省市 Others											
一〇〇年一至十一月 Jan. - Nov., 2011	471,691	22,540	45,809	42,115	18,381	11,277	15,212	—	1,482	—	34,257	69,217	50	64	92,819	92,819
新北市 New Taipei City	86,103	4,708	—	24,181	1,907	1,177	1,547	—	38	—	1,248	4,908	9	5	4,227	4,227
臺北市 Taipei City	66,493	6,887	22,019	—	1,429	733	1,002	—	743	—	6,030	19,229	12	9	26,846	26,846
臺中市 Taichung City	54,490	2,090	1,943	2,097	—	899	1,146	—	55	—	3,697	3,485	4	2	5,565	5,565
臺南市 Tainan City	34,157	1,133	1,310	1,220	1,040	—	2,947	—	45	—	1,888	2,900	2	3	5,208	5,208
高雄市 Kaohsiung City	61,250	2,251	1,957	1,862	1,473	3,746	—	—	92	—	2,597	8,781	6	—	10,650	10,650
臺灣省 Taiwan Prov.	166,404	5,402	18,116	12,500	12,333	4,607	8,376	—	59	—	1,465	2,628	2	4	4,940	4,940
宜蘭縣 Yilan C.	9,091	219	1,295	972	191	78	128	—	47	—	2,242	3,507	1	2	4,701	4,701
桃園縣 Taoyuan C.	39,786	1,692	5,557	3,850	1,100	655	909	—	35	—	3,300	2,343	1	1	2,392	2,392
新竹縣 Hsinchu C.	9,347	353	579	564	309	142	157	—	127	—	1,648	6,097	1	4	7,874	7,874
苗栗縣 Miaoli C.	7,639	230	720	521	1,058	125	147	—	24	—	1,317	1,453	—	7	2,430	2,430
彰化縣 Changhua C.	18,371	535	1,319	880	3,303	401	457	—	48	—	1,597	4,072	1	2	3,782	3,782
南投縣 Nantou C.	7,933	218	521	362	2,311	165	198	—	12	—	366	536	—	1	968	968
雲林縣 Yunlin C.	10,627	253	1,786	732	1,169	422	466	—	86	—	1,110	3,922	3	11	3,532	3,532
嘉義縣 Chiayi C.	9,134	215	910	431	620	778	500	—	43	—	3,313	3,771	8	12	6,056	6,056
屏東縣 Pingtung C.	14,709	471	833	555	598	792	3,583	—	28	—	2,439	1,585	—	1	3,648	3,648
臺東縣 Taitung C.	4,743	104	615	271	348	173	431	—	600	—	17	879	2	—	566	566
花蓮縣 Hualien C.	8,088	186	959	560	283	128	252	—	428	—	7	820	2	—	509	509
澎湖縣 Penghu C.	2,130	50	192	141	138	154	540	—	172	—	10	59	—	—	57	57

表11. 現住人口遷入遷出登記年累計—按區域別分(續)

單位：人

3. 女性

區域別 Locality	遷入 Immigrants / In-migrants						
	合計 Total	自外國 From Foreign Countries	自他省(市) From Other Provinces (Cities)				
			新北市 New Taipei City	臺北市 Taipei City	臺中市 Taichung City	臺南市 Tainan City	高雄市 Kaohsiung City
一〇〇年一至十一月 Jan. - Nov., 2011	583,190	22,212	53,285	38,595	20,514	12,795	19,963
新北市 New Taipei City	105,807	4,808	—	25,706	2,805	1,766	2,511
臺北市 Taipei City	89,063	8,043	27,471	—	2,524	1,311	2,245
臺中市 Taichung City	72,714	1,757	2,400	1,742	—	1,305	1,861
臺南市 Tainan City	44,267	976	1,316	799	1,100	—	4,633
高雄市 Kaohsiung City	72,630	1,995	1,849	1,190	1,491	3,731	—
臺灣省 Taiwan Prov.	193,162	4,607	18,814	8,769	12,173	4,469	8,321
宜蘭縣 Yilan C.	10,244	175	1,244	760	219	88	136
桃園縣 Taoyuan C.	50,922	1,448	8,305	3,432	1,390	787	1,241
新竹縣 Hsinchu C.	12,780	264	781	501	504	243	356
苗栗縣 Miaoli C.	10,162	225	687	345	1,317	163	270
彰化縣 Changhua C.	20,149	432	885	398	2,811	408	464
南投縣 Nantou C.	8,717	222	441	205	2,088	173	244
雲林縣 Yunlin C.	11,922	212	1,244	375	1,135	352	470
嘉義縣 Chiayi C.	9,274	125	570	185	489	619	427
屏東縣 Pingtung C.	14,864	401	520	251	489	545	2,853
臺東縣 Taitung C.	4,176	75	407	151	268	133	344
花蓮縣 Hualien C.	8,844	188	791	414	282	116	263
澎湖縣 Penghu C.	2,181	23	176	82	166	133	476
基隆市 Keelung City	9,820	320	1,837	989	154	100	156
新竹市 Hsinchu City	12,209	353	682	498	611	268	352
嘉義市 Chiayi City	6,898	144	244	183	250	341	269
福建省 Fuchien Prov.	5,547	26	1,435	389	421	213	392
金門縣 Kinmen C.	5,277	25	1,389	364	408	208	373
連江縣 Lienchiang C.	270	1	46	25	13	5	19

TABLE 11. MIGRATION REGISTRATION OF RESIDENT POPULATION OF THE YEAR - BY LOCALITY (CONT.)

3. FEMALE

Unit: Persons

遷入 Immigrants / In-migrants						
自他省(市) From Other Provinces (Cities)			自本省 他縣市 Other C. & City of Prov.	自本縣 市他鄉 鎮市區 Other Township, City & Dist.	初設 戶籍 First Reg.	其他 Others
臺灣省 Taiwan Prov.	福建省 Fuchien Prov.	其他省市 Others				
70,262	1,324	5	42,312	283,772	18,090	61
22,229	384	1	—	41,914	3,668	15
14,251	201	—	—	30,516	2,491	10
15,888	114	—	—	45,855	1,786	6
6,013	74	—	—	28,248	1,103	5
10,256	143	—	—	50,085	1,882	8
—	408	4	42,308	86,230	7,042	17
—	16	—	1,281	6,020	303	2
—	174	—	8,069	24,156	1,919	1
—	21	1	5,497	4,151	460	1
—	18	—	2,959	3,715	462	1
—	20	1	2,922	11,041	767	—
—	8	—	1,753	3,242	340	1
—	22	1	2,778	4,826	504	3
—	12	1	3,523	2,871	452	—
—	44	—	1,510	7,649	600	2
—	10	—	1,149	1,502	136	1
—	7	—	1,633	4,929	220	1
—	3	—	433	626	63	—
—	24	—	1,017	4,880	342	1
—	19	—	4,469	4,623	333	1
—	10	—	3,315	1,999	141	2
1,625	—	—	4	924	118	—
1,506	—	—	2	895	107	—
119	—	—	2	29	11	—



表11. 現住人口遷入遷出登記年累計—按區域別分(續)

單位：人		3. 女性						
區域別 Locality	遷出 Emigrants / Out-migrants							
	合計 Total	往外國 To Foreign Countries	往他省(市) To Other Provinces (Cities)					
			新北市 New Taipei City	臺北市 Taipei City	臺中市 Taichung City	臺南市 Tainan City	高雄市 Kaohsiung City	
一〇〇一年一至十一月 Jan. - Nov., 2011	569,528	26,312	55,401	48,005	23,310	13,935	18,660	
新北市 New Taipei City	100,787	5,508	—	27,473	2,400	1,316	1,849	
臺北市 Taipei City	77,929	8,727	25,706	—	1,742	799	1,190	
臺中市 Taichung City	68,683	2,266	2,805	2,524	—	1,100	1,491	
臺南市 Tainan City	42,280	1,219	1,766	1,311	1,305	—	3,731	
高雄市 Kaohsiung City	72,625	2,540	2,511	2,245	1,861	4,633	—	
臺灣省 Taiwan Prov.	204,929	6,009	22,229	14,251	15,888	6,013	10,256	
宜蘭縣 Yilan C.	10,899	269	1,509	1,116	246	95	157	
桃園縣 Taoyuan C.	49,167	1,957	7,535	4,503	1,430	773	1,036	
新竹縣 Hsinchu C.	11,393	366	781	668	404	172	193	
苗栗縣 Miaoli C.	9,898	289	887	566	1,408	187	217	
彰化縣 Changhua C.	23,246	561	1,551	947	4,457	610	580	
南投縣 Nantou C.	10,161	289	676	421	2,864	225	282	
雲林縣 Yunlin C.	13,558	231	1,884	766	1,533	605	577	
嘉義縣 Chiayi C.	11,317	172	937	461	844	1,019	659	
屏東縣 Pingtung C.	18,209	509	896	624	717	1,034	4,608	
臺東縣 Taitung C.	5,032	94	668	304	366	189	480	
花蓮縣 Hualien C.	9,555	202	1,091	660	350	146	257	
澎湖縣 Penghu C.	2,067	32	180	156	133	154	462	
基隆市 Keelung City	11,589	377	2,558	1,895	246	107	182	
新竹市 Hsinchu City	11,560	433	686	780	483	209	227	
嘉義市 Chiayi City	7,278	228	390	384	407	488	339	
福建省 Fuchien Prov.	2,295	43	384	201	114	74	143	
金門縣 Kinmen C.	2,047	34	313	181	104	69	133	
連江縣 Lienchiang C.	248	9	71	20	10	5	10	

TABLE 11. MIGRATION REGISTRATION OF RESIDENT POPULATION OF THE YEAR - BY LOCALITY (CONT.)

單位：人		3. FEMALE									
區域別 Locality	遷出 Emigrants / Out-migrants							住址變更 Change Residence			
	合計 Total	往外國 To Foreign Countries	往他省(市) To Other Provinces (Cities)					往本省 他縣市 Other C. & City of Prov.	往本縣 市他鄉 鎮市區 Other Town-ship, City & Dist.	註銷戶籍 Canceled Reg.	其他 Others
			臺灣省 Taiwan Prov.	福建省 Fuchien Prov.	其他省市 Others	遷入 In-migrants	遷出 Out-migrants				
一〇〇一年一至十一月 Jan. - Nov., 2011	52,950	4,475	—	42,309	283,768	313	90	288,260	288,260		
臺灣省 Taiwan Prov.	18,814	1,435	—	—	41,912	63	17	61,239	61,239		
福建省 Fuchien Prov.	8,768	389	—	—	30,516	85	7	33,518	33,518		
其他省市 Others	12,172	421	—	—	45,854	34	16	34,203	34,203		
往本省他縣市 Other C. & City of Prov.	4,467	213	—	—	28,248	12	8	19,447	19,447		
往本縣市他鄉鎮市區 Other Town-ship, City & Dist.	8,321	392	—	—	50,085	33	4	33,965	33,965		
註銷戶籍 Canceled Reg.	—	1,625	—	42,305	86,229	86	38	105,334	105,334		
其他 Others	—	53	—	1,428	6,020	4	2	4,904	4,904		
遷入 In-migrants	—	895	—	6,851	24,156	20	11	30,308	30,308		
遷出 Out-migrants	—	63	—	4,590	4,151	5	—	6,254	6,254		
其他 Others	—	40	—	2,579	3,715	7	3	5,949	5,949		
彰化縣 Changhua C.	—	83	—	3,402	11,041	8	6	12,120	12,120		
南投縣 Nantou C.	—	43	—	2,110	3,242	8	1	5,733	5,733		
雲林縣 Yunlin C.	—	57	—	3,072	4,826	5	2	5,313	5,313		
嘉義縣 Chiayi C.	—	32	—	4,317	2,871	3	2	2,786	2,786		
屏東縣 Pingtung C.	—	109	—	2,056	7,648	5	3	8,765	8,765		
臺東縣 Taitung C.	—	31	—	1,394	1,502	1	3	2,875	2,875		
花蓮縣 Hualien C.	—	37	—	1,876	4,929	5	2	4,391	4,391		
澎湖縣 Penghu C.	—	9	—	315	626	—	—	1,168	1,168		
基隆市 Keelung City	—	79	—	1,255	4,880	10	—	3,918	3,918		
新竹市 Hsinchu City	—	61	—	4,054	4,623	1	3	6,456	6,456		
嘉義市 Chiayi City	—	33	—	3,006	1,999	4	—	4,394	4,394		
福建省 Fuchien Prov.	408	—	—	4	924	—	—	554	554		
金門縣 Kinmen C.	316	—	—	2	895	—	—	522	522		
連江縣 Lienchiang C.	92	—	—	2	29	—	—	32	32		

表12. 現住原住民人口數—按月別分

單位：人

年(月)底別 End of Year (Month)	總計 Grand total			平地
	合計 Total	男性 Male	女性 Female	合計 Total
九十一年 2002	433,689	220,121	213,568	203,197
九十二年 2003	444,823	224,289	220,534	208,685
九十三年 2004	454,951	228,104	226,847	213,755
九十四年 2005	464,961	231,961	233,000	218,641
九十五年 2006	474,919	236,000	238,919	223,612
九十六年 2007	484,174	239,832	244,342	227,960
九十七年 2008	494,107	243,997	250,110	232,762
九十八年 2009	504,531	248,321	256,210	237,815
九十九年 2010	512,701	251,679	261,022	241,514
十一月 Nov.	512,197	251,510	260,687	241,298
十二月 Dec.	512,701	251,679	261,022	241,514
<b>一〇〇年 2011</b>	<b>519,402</b>	<b>254,454</b>	<b>264,948</b>	<b>244,456</b>
一月 Jan.	513,103	251,840	261,263	241,654
二月 Feb.	513,640	252,089	261,551	241,910
三月 Mar.	514,345	252,375	261,970	242,219
四月 Apr.	514,824	252,556	262,268	242,444
五月 May	515,371	252,795	262,576	242,683
六月 June	515,993	253,057	262,936	242,961
七月 July	516,625	253,283	263,342	243,245
八月 Aug.	517,455	253,649	263,806	243,618
九月 Sept.	518,218	253,966	264,252	243,984
十月 Oct.	518,829	254,237	264,592	244,197
十一月 Nov.	519,402	254,454	264,948	244,456
較上月增減(%) VS. with Last Month	0.11	0.09	0.13	0.11
較上年同月增減(%) VS. with Last Year	1.41	1.17	1.63	1.31

資料來源：本部戶政司。

TABLE 12. INDIGENOUS PEOPLE - BY MONTH

Unit : Persons

原住民 Plain-land Indigenous People		山地原住民 Mountain Indigenous People		
男性 Male	女性 Female	合計 Total	男性 Male	女性 Female
104,768	98,429	230,492	115,353	115,139
106,834	101,851	236,138	117,455	118,683
108,730	105,025	241,196	119,374	121,822
110,620	108,021	246,320	121,341	124,979
112,662	110,950	251,307	123,338	127,969
114,371	113,589	256,214	125,461	130,753
116,328	116,434	261,345	127,669	133,676
118,365	119,450	266,716	129,956	136,760
119,836	121,678	271,187	131,843	139,344
119,771	121,527	270,899	131,739	139,160
119,836	121,678	271,187	131,843	139,344
<b>121,060</b>	<b>123,396</b>	<b>274,946</b>	<b>133,394</b>	<b>141,552</b>
119,886	121,768	271,449	131,954	139,495
120,014	121,896	271,730	132,075	139,655
120,141	122,078	272,126	132,234	139,892
120,228	122,216	272,380	132,328	140,052
120,336	122,347	272,688	132,459	140,229
120,457	122,504	273,032	132,600	140,432
120,561	122,684	273,380	132,722	140,658
120,729	122,889	273,837	132,920	140,917
120,861	123,123	274,234	133,105	141,129
120,950	123,247	274,632	133,287	141,345
121,060	123,396	274,946	133,394	141,552
0.09	0.12	0.11	0.08	0.15
1.08	1.54	1.49	1.26	1.72

Source : Dept. of Household Registration Affairs, MOI.

表13. 現住原住民人口數—按區域別分

單位：人

區域別 Locality	總計 Grand Total			平地 Total
	合計 Total	男性 Male	女性 Female	合計 Total
一〇〇年十一月底 End of Nov., 2011	519,402	254,454	264,948	244,456
新 北 市 New Taipei City	50,332	23,450	26,882	35,028
臺 北 市 Taipei City	14,294	6,032	8,262	8,674
臺 中 市 Taichung City	28,745	13,251	15,494	11,430
臺 南 市 Tainan City	6,092	2,518	3,574	2,729
高 雄 市 Kaohsiung City	30,370	14,266	16,104	10,822
臺 灣 省 Taiwan Prov.	388,899	194,595	194,304	175,399
宜蘭縣 Yilan C.	15,605	7,771	7,834	2,135
桃園縣 Taoyuan C.	60,984	29,375	31,609	33,497
新竹縣 Hsinchu C.	19,922	9,931	9,991	2,440
苗栗縣 Miaoli C.	10,733	5,260	5,473	4,278
彰化縣 Changhua C.	5,080	2,262	2,818	2,582
南投縣 Nantou C.	28,367	14,377	13,990	1,422
雲林縣 Yunlin C.	1,866	714	1,152	942
嘉義縣 Chiayi C.	5,547	2,682	2,865	681
屏東縣 Pingtung C.	57,059	28,551	28,508	4,008
臺東縣 Taitung C.	79,794	41,483	38,311	57,965
花蓮縣 Hualien C.	90,866	46,058	44,808	55,997
澎湖縣 Penghu C.	317	128	189	161
基隆市 Keelung City	8,716	4,273	4,443	7,528
新竹市 Hsinchu City	3,152	1,361	1,791	1,507
嘉義市 Chiayi City	891	369	522	256
福 建 省 Fuchien Prov.	670	342	328	374
金門縣 Kinmen C.	543	266	277	308
連江縣 Lienchiang C.	127	76	51	66

資料來源：本部戶政司。

TABLE 13. INDIGENOUS PEOPLE - BY LOCALITY

Unit : Persons

原 住 民 Plain-land Indigenous People		山 地 原 住 民 Mountain Indigenous People		
男 性 Male	女 性 Female	合 計 Total	男 性 Male	女 性 Female
121,060	123,396	274,946	133,394	141,552
16,759	18,269	15,304	6,691	8,613
3,807	4,867	5,620	2,225	3,395
5,520	5,910	17,315	7,731	9,584
1,137	1,592	3,363	1,381	1,982
5,030	5,792	19,548	9,236	10,312
88,622	86,777	213,500	105,973	107,527
979	1,156	13,470	6,792	6,678
16,558	16,939	27,487	12,817	14,670
1,100	1,340	17,482	8,831	8,651
2,142	2,136	6,455	3,118	3,337
1,207	1,375	2,498	1,055	1,443
626	796	26,945	13,751	13,194
368	574	924	346	578
257	424	4,866	2,425	2,441
1,902	2,106	53,051	26,649	26,402
30,307	27,658	21,829	11,176	10,653
28,498	27,499	34,869	17,560	17,309
64	97	156	64	92
3,799	3,729	1,188	474	714
714	793	1,645	647	998
101	155	635	268	367
185	189	296	157	139
147	161	235	119	116
38	28	61	38	23

Source : Dept. of Household Registration Affairs, MOI.

表14. 戶政管理服務案件

單位：件；人

年(月)別 Year(Month)	違反戶籍法令件數 Offense Cases of Household Registration Law									
	合計 Total	逾期申報出生登記 Not Register of Birth	逾期申報死亡登記 Not Register of Death	逾期申報認領登記 Not Register of Identity	逾期申報收養(終止收養)登記 Not Register of Adoption	逾期申報結婚(離婚)登記 Not Register of Marriage, Divorce	逾期申報監護登記 Not Register of Guardian	虛報遷入(出)登記 False Register of Migration	逾期申報遷入(出)登記 Not Register of Migration	逾期申報初設戶籍登記 Not First Registration
九十一年 2002	41,492	11,764	2,303	15	118	18,791	108	2,779	4,906	8
九十二年 2003	40,274	10,648	2,429	23	86	17,353	114	1,280	7,713	6
九十三年 2004	47,488	13,136	2,815	29	103	18,712	117	747	11,368	3
九十四年 2005	58,616	16,378	3,423	22	116	20,358	571	962	16,201	21
九十五年 2006	85,772	20,816	3,696	23	228	27,531	338	1,324	31,025	9
九十六年 2007	76,962	22,489	4,401	13	150	22,566	585	1,381	24,851	11
九十七年 2008	52,858	10,552	3,957	44	192	16,756	361	721	19,607	33
九十八年 2009	25,068	1,863	3,397	20	190	3,306	355	589	14,663	54
九十九年 2010	17,185	1,912	2,991	19	176	2,232	317	427	8,253	47
十一月 Nov.	1,275	159	247	2	8	174	31	21	536	3
十二月 Dec.	1,256	169	201	2	8	204	29	26	530	—
一〇〇年 2011	11,727	1,226	2,133	10	112	1,458	236	305	5,262	32
一月 Jan.	1,102	163	221	1	8	167	23	17	431	5
二月 Feb.	965	110	232	—	10	114	27	18	358	5
三月 Mar.	1,376	172	278	—	15	154	32	33	576	7
四月 Apr.	1,031	107	208	—	13	118	14	27	469	3
五月 May	1,124	103	201	1	8	144	16	54	523	—
六月 June	1,065	96	167	1	5	147	27	33	513	5
七月 July	1,058	97	157	2	13	149	27	17	499	1
八月 Aug.	1,099	84	154	—	6	125	20	36	572	—
九月 Sept.	1,029	112	196	1	12	110	16	39	449	1
十月 Oct.	917	93	163	3	14	123	12	19	399	1
十一月 Nov.	961	89	156	1	8	107	22	12	473	4
較上月增減(%) VS. with Last Month	4.80	-4.30	-4.29	-66.67	-42.86	-13.01	83.33	-36.84	18.55	300.00
較上年同月增減(%) VS. with Last Year	-24.63	-44.03	-36.84	-50.00	0.00	-38.51	-29.03	-42.86	-11.75	33.33

資料來源：本部戶政司與直轄市及縣(市)政府。  
 說明：1. 97年5月23日修正出生登記期間由30日延長為60日及結婚登記由儀式婚修正為登記婚，致97年6月起逾期申報出生登記及逾期申報結(離)婚登記件數驟減。  
 2. 98年3月起因遷入(出)登記申報程序簡化，致逾期申報遷入(出)登記件數驟減。

TABLE 14. OFFENSE AND SERVICE CASES OF POPULATION ADMINISTRATION

Unit: Cases; Persons

無戶籍人口 Resident Not Registered	重複戶籍 Register Reduplicated	未接受戶籍校正 Not Correct Register	其他逾期申報事項變更登記 Others	便民服務件數 Service Cases					未領(換)國民身分證(人) Not Having Identity Card (Persons)	設置服務窗口數(件) Located Service Window (Cases)	填發一次告知單數(件) Filled Once Notification (Cases)
				合計 Total	電話申請戶籍資料 Applied by Telephone	通信申請戶籍資料 Applied by Mail	派員到家辦理服務 Home Service	其他 Others			
4	16	180	500	182,851	27,660	142,034	9,869	3,288	17,128	40,076	352,807
12	9	93	508	175,921	25,454	129,442	8,768	12,257	16,337	38,347	344,649
9	7	49	393	215,829	24,258	135,439	9,040	47,092	16,033	38,034	320,215
8	13	74	469	206,432	21,516	127,691	8,635	48,590	16,273	37,429	275,641
60	7	53	662	230,016	19,092	95,435	82,652	32,837	422,250	37,508	183,423
1	29	41	444	234,175	17,454	119,949	20,310	76,462	351,233	37,426	202,462
4	77	15	539	449,169	16,615	53,523	12,108	366,923	315,311	37,897	229,086
12	106	2	511	176,543	18,893	55,682	11,012	90,956	314,320	37,224	204,117
12	46	3	750	141,368	18,468	51,798	12,495	58,607	306,110	37,990	196,235
—	10	2	82	10,840	1,543	3,482	1,292	4,523	26,175	3,203	16,563
1	4	—	82	12,061	1,695	3,735	1,187	5,444	27,078	3,174	17,104
6	38	1	908	176,725	17,568	42,885	11,407	104,865	261,281	35,221	190,944
—	2	—	64	10,702	1,404	3,336	866	5,096	26,913	3,179	15,178
—	3	—	88	8,180	1,316	2,547	792	3,525	26,258	3,209	14,183
1	—	—	108	14,090	1,678	3,737	1,168	7,507	21,758	3,219	20,134
—	1	—	71	15,314	1,397	3,639	1,047	9,231	21,554	3,218	16,673
—	1	—	73	28,874	1,630	4,738	1,042	21,464	23,409	3,201	17,714
—	—	1	70	14,616	1,897	3,914	855	7,950	23,124	3,213	17,515
—	2	—	94	14,813	1,535	3,899	965	8,414	22,822	3,198	17,010
5	2	—	95	17,831	1,958	4,226	1,679	9,968	22,211	3,181	18,615
—	12	—	81	17,370	1,862	4,237	1,000	10,271	23,116	3,200	18,801
—	9	—	81	17,860	1,496	4,363	960	11,041	24,515	3,208	17,376
—	6	—	83	17,075	1,395	4,249	1,033	10,398	25,601	3,195	17,745
—	-33.33	—	2.47	-4.40	-6.75	-2.61	7.60	-5.82	4.43	-0.41	2.12
—	-40.00	-100.00	1.22	57.52	-9.59	22.03	-20.05	129.89	-2.19	-0.25	7.14

Source: Dept. of Household Registration Affairs, MOI and County, City Government.  
 Note: 1. The time limit of the birth registration extended from 30 days to 60 days and the marriage registration system revised from ceremonial verification to register application on 23 May 2008 resulted in a mass decrease of the cases of Not Register of Birth and Not Register of Marriage, Divorce from June 2008.  
 2. The cases of Not Register of Migration have been decreased since March 2009 due to the simplification of the migration registration procedure.

表15. 低收入戶戶數及人數

TABLE 15. HOUSEHOLDS AND PERSONS OF LOW-INCOME FAMILIES

年(季)底及區域別 End of Year (Quarter) & Locality	戶 數 Households					
	合計(按戶長性別分) Total			第1款 (省、新北、 臺中、臺南) 第0類(臺北) 第1類(高雄) Class 1	第2款 (省、新北、 臺中、臺南) 第1、2類(臺北) 第2類(高雄) Class 2	第3款 (省、新北、 臺中、臺南) 第3、4類(臺北) 第3、4類(高雄) Class 3
	計 Total	男 Male	女 Female			
九十一年 2002	70,417	...	...	3,648	20,987	45,782
九十二年 2003	76,406	40,247	36,159	3,702	21,219	51,485
九十三年 2004	82,783	44,606	38,177	3,665	21,220	57,898
九十四年 2005	84,823	45,634	39,189	4,049	20,445	60,329
九十五年 2006	89,900	49,755	40,145	4,214	21,073	64,613
九十六年 2007	90,682	50,593	40,089	4,207	21,025	65,450
九十七年 2008	93,032	53,021	40,011	4,308	21,324	67,400
九十八年 2009	105,265	60,982	44,283	4,253	23,447	77,565
九十九年 2010	112,200	65,575	46,625	4,085	24,201	83,914
第三季 3rd Qua.	109,730	64,083	45,647	4,142	23,889	81,699
第四季 4th Qua.	112,200	65,575	46,625	4,085	24,201	83,914
<b>一〇〇年 2011</b>	<b>124,046</b>	<b>72,051</b>	<b>51,995</b>	<b>4,198</b>	<b>26,274</b>	<b>93,574</b>
第一季 1st Qua.	110,682	65,396	45,286	4,085	23,732	82,865
第二季 2nd Qua.	114,437	66,834	47,603	4,088	24,417	85,932
第三季 3rd Qua.	124,046	72,051	51,995	4,198	26,274	93,574
新北市 New Taipei City	18,211	10,176	8,035	169	2,368	15,674
臺北市 Taipei City	19,092	10,356	8,736	2,523	3,980	12,589
臺中市 Taichung City	9,016	4,832	4,184	105	1,063	7,848
臺南市 Tainan City	9,302	5,186	4,116	384	2,108	6,810
高雄市 Kaohsiung City	19,345	10,748	8,597	290	7,613	11,442
臺灣省 Taiwan Prov.	48,759	30,568	18,191	711	9,033	39,015
宜蘭縣 Yilan C.	3,050	1,839	1,211	34	592	2,424
桃園縣 Taoyuan C.	4,790	2,518	2,272	67	687	4,036
新竹縣 Hsinchu C.	1,729	1,108	621	57	429	1,243
苗栗縣 Miaoli C.	2,555	1,574	981	13	821	1,721
彰化縣 Changhua C.	5,290	3,448	1,842	2	129	5,159
南投縣 Nantou C.	3,701	2,336	1,365	20	241	3,440
雲林縣 Yunlin C.	5,136	3,476	1,660	—	2,045	3,091
嘉義縣 Chiayi C.	1,549	1,060	489	17	166	1,366
屏東縣 Pingtung C.	7,953	5,400	2,553	51	914	6,988
臺東縣 Taitung C.	4,416	2,730	1,686	165	1,116	3,135
花蓮縣 Hualien C.	2,872	1,853	1,019	3	97	2,772
澎湖縣 Penghu C.	1,505	940	565	158	549	798
基隆市 Keelung City	1,761	924	837	13	476	1,272
新竹市 Hsinchu City	1,344	732	612	62	494	788
嘉義市 Chiayi City	1,108	630	478	49	277	782
福建省 Fuchien Prov.	321	185	136	16	109	196
金門縣 Kinmen C.	272	154	118	—	91	181
連江縣 Lienchiang C.	49	31	18	16	18	15

資料來源：直轄市、縣(市)政府。  
說明：100年起高雄市低收入戶新增第4類。

人 數 Persons						低收入戶口占總戶口 Division of Population	
合 計 Total			第1款(省、新北、 臺中、臺南) 第0類(臺北) 第1類(高雄) Class 1	第2款(省、新北、 臺中、臺南) 第1、2類(臺北) 第2類(高雄) Class 2	第3款(省、新北、 臺中、臺南) 第3、4類(臺北) 第3、4類(高雄) Class 3	戶數比率 Rate of Households (%)	人數比率 Rate of Persons (%)
計 Total	男 Male	女 Female					
171,200	...	...	4,064	45,454	121,682	1.02	0.76
187,875	92,793	95,082	4,175	46,762	136,938	1.08	0.83
204,216	101,366	102,850	4,014	46,659	153,543	1.15	0.90
211,292	104,745	106,547	4,394	46,973	159,925	1.16	0.93
218,166	108,097	110,069	4,472	47,168	166,526	1.22	0.95
220,990	110,639	110,351	4,461	46,776	169,753	1.21	0.96
223,697	113,281	110,416	4,540	46,748	172,409	1.22	0.97
256,342	130,515	125,827	4,451	50,811	201,080	1.35	1.11
273,361	140,672	132,689	4,271	51,788	217,302	1.41	1.18
266,259	137,042	129,217	4,326	50,435	211,498	1.39	1.15
273,361	140,672	132,689	4,271	51,788	217,302	1.41	1.18
<b>302,599</b>	<b>154,800</b>	<b>147,799</b>	<b>4,412</b>	<b>54,981</b>	<b>243,206</b>	<b>1.54</b>	<b>1.30</b>
268,859	139,369	129,490	4,276	50,268	214,315	1.39	1.16
276,128	141,058	135,070	4,286	51,825	220,017	1.43	1.19
302,599	154,800	147,799	4,412	54,981	243,206	1.54	1.30
46,979	23,322	23,657	183	5,394	41,402	1.27	1.20
46,971	24,137	22,834	2,633	8,338	36,000	1.91	1.78
22,878	11,136	11,742	106	2,506	20,266	1.04	0.86
22,965	11,748	11,217	411	4,428	18,126	1.44	1.22
46,276	23,173	23,103	312	15,259	30,705	1.87	1.67
115,831	60,929	54,902	751	18,787	96,293	1.61	1.26
7,358	3,771	3,587	36	1,333	5,989	1.95	1.60
12,722	6,342	6,380	70	1,573	11,079	0.70	0.63
4,769	2,424	2,345	57	1,053	3,659	1.05	0.92
6,134	3,242	2,892	14	1,741	4,379	1.46	1.09
9,280	5,173	4,107	2	280	8,998	1.44	0.71
8,493	4,483	4,010	20	449	8,024	2.15	1.62
12,228	6,544	5,684	—	3,624	8,604	2.22	1.71
3,232	1,786	1,446	18	220	2,994	0.87	0.60
19,042	10,437	8,605	51	1,523	17,468	2.86	2.20
12,048	6,295	5,753	174	2,832	9,042	5.47	5.27
6,529	3,554	2,975	3	154	6,372	2.36	1.94
3,497	1,733	1,764	179	1,222	2,096	4.34	3.61
4,619	2,221	2,398	15	1,122	3,482	1.19	1.21
3,471	1,653	1,818	62	1,215	2,194	0.93	0.83
2,409	1,271	1,138	50	446	1,913	1.15	0.89
699	355	344	16	269	414	0.90	0.62
597	299	298	—	221	376	0.81	0.58
102	56	46	16	48	38	2.25	1.01

Source: County and City Government.  
Note: Kaohsiung City's classification of the Households and Persons of Low-Income Families has added Type 4 since 2011.

表16. 低收入戶生活扶助

年(季)及區域別 Year (Quarter) & Locality	家庭生活扶助 Living Support		
	人次(月) Times of Persons	戶次(月) Times of Households	補助金額 (元) Amount (NT.\$)
九十一年 2002	629,297	218,029	2,654,420,741
九十二年 2003	674,563	217,771	2,757,074,767
九十三年 2004	759,381	223,875	2,898,156,689
九十四年 2005	784,332	223,808	2,979,085,149
九十五年 2006	821,714	228,512	3,060,910,545
九十六年 2007	831,072	233,703	3,075,800,362
九十七年 2008	805,134	233,183	3,295,135,212
九十八年 2009	962,455	260,348	4,175,141,134
九十九年 2010	1,066,300	268,877	4,428,863,287
第三季 3rd Qua.	265,412	67,326	1,102,083,458
第四季 4th Qua.	273,607	69,334	1,136,749,681
<b>一〇〇年 2011</b>	<b>810,062</b>	<b>215,885</b>	<b>3,434,773,394</b>
第一季 1st Qua.	246,920	67,839	1,072,097,751
第二季 2nd Qua.	278,367	72,568	1,165,406,440
第三季 3rd Qua.	284,775	75,478	1,197,269,203
新北市 New Taipei City	41,711	6,776	129,270,526
臺北市 Taipei City	51,016	7,840	309,759,084
臺中市 Taichung City	20,877	7,016	84,130,635
臺南市 Tainan City	17,587	5,460	73,335,851
高雄市 Kaohsiung City	41,147	20,787	199,442,838
臺灣省 Taiwan Prov.	112,393	27,269	399,395,609
宜蘭縣 Yilan C.	6,805	1,761	24,653,335
桃園縣 Taoyuan C.	15,475	2,048	45,896,832
新竹縣 Hsinchu C.	5,192	1,260	19,041,617
苗栗縣 Miaoli C.	5,298	2,447	24,188,131
彰化縣 Changhua C.	5,735	387	14,599,824
南投縣 Nantou C.	6,857	718	19,133,140
雲林縣 Yunlin C.	10,776	2,347	35,442,200
嘉義縣 Chiayi C.	2,863	476	9,044,792
屏東縣 Pingtung C.	18,472	2,684	55,126,460
臺東縣 Taitung C.	14,379	6,357	66,897,624
花蓮縣 Hualien C.	7,889	289	18,861,461
澎湖縣 Penghu C.	3,386	2,922	25,629,572
基隆市 Keelung City	4,190	1,387	16,349,770
新竹市 Hsinchu City	3,036	1,393	15,025,049
嘉義市 Chiayi City	2,040	793	9,505,802
福建省 Fuchien Prov.	44	330	1,934,660
金門縣 Kinmen C.	—	260	1,298,660
連江縣 Lienchiang C.	44	70	636,000

資料來源：直轄市、縣(市)政府。  
說明：「家庭生活扶助」含「兒童生活補助」。

TABLE 16. LIVING ASSISTANCE FOR LOW-INCOME FAMILIES

就學生活補助 Student Living Assistance		輔導就業服務 Employment Counseling	
人次(月) Times of Persons	金額 (元) Amount (NT.\$)	就業服務 Employment Service	職業訓練 Vocational Training
		人次(月) Times of Persons	人次(月) Times of Persons
163,153	709,435,982	—	—
191,849	786,841,950	—	—
219,439	909,591,591	—	—
260,507	1,041,294,901	—	—
271,072	1,089,115,210	—	—
290,848	1,173,778,017	—	—
314,127	1,418,116,122	—	—
402,322	2,019,396,585	—	—
416,203	2,070,614,820	—	—
55,488	277,329,413	—	—
151,835	751,471,381	—	—
<b>296,736</b>	<b>1,504,605,794</b>	<b>2,735</b>	<b>63</b>
104,488	529,828,749	489	10
118,938	609,456,245	1,366	30
73,310	365,320,800	880	23
13,331	66,624,000	—	—
1,402	6,174,000	8	1
6,972	34,860,000	—	—
9,009	45,045,000	48	—
5,776	28,504,800	82	—
36,772	183,873,000	742	22
2,733	13,665,000	67	—
5,810	29,050,600	151	—
1,439	7,195,000	36	—
1,188	5,940,000	67	—
4,689	23,445,000	67	—
3,199	16,010,000	230	22
5,026	25,130,000	—	—
1,800	9,000,000	—	—
3,077	15,385,000	79	—
1,124	5,620,000	—	—
2,003	10,015,000	2	—
1,146	5,730,000	—	—
1,939	9,695,000	—	—
477	2,382,400	43	—
1,122	5,610,000	—	—
48	240,000	—	—
—	—	—	—
48	240,000	—	—

Source : County and City Government.  
Note : Living Support includes Child Living Assistance.

表16. 低收入戶生活扶助(續)

年(季)及區域別 Year (Quarter) & Locality	輔導就業服務 Employment Counseling		教育補助 Education Subsidies	
	以工代賑 Work Relief		人次 Times of Persons	金額 (元) Amount (NT.\$)
	人次(月) Times of Persons	金額(元) Amount(NT.\$)		
九十一年 2002	38,341	514,426,953	10,284	21,370,100
九十二年 2003	43,921	532,191,655	8,560	36,440,328
九十三年 2004	40,804	551,079,524	8,640	32,744,850
九十四年 2005	42,215	577,004,290	14,343	42,733,750
九十五年 2006	41,460	574,492,232	15,639	39,424,200
九十六年 2007	40,861	560,604,140	17,161	37,338,023
九十七年 2008	40,613	568,852,866	20,076	36,352,181
九十八年 2009	42,446	588,033,735	8,176	15,689,188
九十九年 2010	43,367	570,101,921	10,391	37,984,746
第三季 3rd Qua.	10,938	150,548,723	69	1,035,000
第四季 4th Qua.	11,194	156,673,577	5,242	19,489,000
<b>一〇〇年 2011</b>	<b>27,986</b>	<b>392,803,209</b>	<b>6,339</b>	<b>17,436,000</b>
第一季 1st Qua.	10,613	146,961,628	—	—
第二季 2nd Qua.	10,754	150,093,912	6,286	17,300,000
第三季 3rd Qua.	6,619	95,747,669	53	136,000
新北市 New Taipei City	142	2,713,704	—	—
臺北市 Taipei City	3,776	53,844,350	—	—
臺中市 Taichung City	135	2,037,254	53	136,000
臺南市 Tainan City	162	2,542,752	—	—
高雄市 Kaohsiung City	128	2,007,850	—	—
臺灣省 Taiwan Prov.	1,725	23,944,809	—	—
宜蘭縣 Yilan C.	252	2,311,472	—	—
桃園縣 Taoyuan C.	552	5,912,897	—	—
新竹縣 Hsinchu C.	9	160,051	—	—
苗栗縣 Miaoli C.	114	1,960,549	—	—
彰化縣 Changhua C.	160	2,474,375	—	—
南投縣 Nantou C.	291	5,028,480	—	—
雲林縣 Yunlin C.	42	774,352	—	—
嘉義縣 Chiayi C.	15	271,521	—	—
屏東縣 Pingtung C.	15	261,680	—	—
臺東縣 Taitung C.	—	—	—	—
花蓮縣 Hualien C.	48	655,056	—	—
澎湖縣 Penghu C.	41	181,510	—	—
基隆市 Keelung City	162	3,511,074	—	—
新竹市 Hsinchu City	18	325,512	—	—
嘉義市 Chiayi City	6	116,280	—	—
福建省 Fuchien Prov.	551	8,656,950	—	—
金門縣 Kinmen C.	480	7,787,550	—	—
連江縣 Lienchiang C.	71	869,400	—	—

TABLE 16. LIVING ASSISTANCE FOR LOW-INCOME FAMILIES (CONT.)

喪葬補助 Funeral Subsidies		節日慰問 Primary Festival Grants	其他生活扶助 Others
人數 Persons	金額 (元) Amount (NT.\$)	金額 (元) Amount (NT.\$)	金額 (元) Amount (NT.\$)
2,900	44,478,587	229,915,058	...
2,846	37,405,551	301,955,108	...
2,645	44,118,955	277,118,076	...
3,043	50,235,600	311,754,830	...
2,209	40,516,000	313,700,013	164,713,732
2,550	48,906,810	314,363,221	236,646,048
2,090	35,102,850	278,134,391	278,375,563
1,623	32,603,000	278,260,298	310,768,344
1,226	24,795,600	316,220,055	170,893,197
299	5,867,000	—	39,739,905
315	6,123,800	108,616,745	49,636,180
<b>1,082</b>	<b>21,946,700</b>	<b>174,029,770</b>	<b>133,322,102</b>
337	6,331,000	—	19,178,005
410	8,467,700	174,029,770	57,934,610
335	7,148,000	—	56,209,487
—	—	—	408,000
115	2,565,000	—	10,046,880
70	2,064,800	—	9,616,700
—	—	—	—
3	72,000	—	30,217,934
147	2,446,200	—	5,919,973
—	—	—	15,000
—	—	—	1,102,818
8	160,000	—	102,000
20	245,000	—	1,296,500
—	—	—	236,950
28	839,200	—	2,862,605
—	—	—	—
19	196,000	—	10,200
28	149,000	—	171,400
—	—	—	—
22	310,000	—	112,500
—	—	—	10,000
9	225,000	—	—
10	300,000	—	—
3	22,000	—	—
—	—	—	—
—	—	—	—

表17. 醫療、看護補助與災害及急難救助

TABLE 17. MEDICAL SUBSIDIES, NURSING CARE ASSISTANCE OF CARETAKERS, AID FOR DISASTERS AND EMERGENCIES

年(季)及區域別 Year (Quarter) & Locality	醫療補助 Medical Subsidies			
	受益人次 Times of Persons			金額(元) Amount(NT.\$)
	計 Total	男 Male	女 Female	
九十一年 2002	10,049	...	...	104,851,072
九十二年 2003	11,242	8,517	2,725	89,630,957
九十三年 2004	12,146	7,849	4,297	105,216,697
九十四年 2005	10,756	7,159	3,597	93,763,626
九十五年 2006	10,253	6,996	3,257	87,395,574
九十六年 2007	9,259	6,499	2,760	93,117,712
九十七年 2008	8,007	5,877	2,130	84,022,523
九十八年 2009	9,774	6,823	2,951	98,165,582
九十九年 2010	11,537	8,057	3,480	99,083,642
第三季 3rd Qua.	3,433	2,332	1,101	31,746,844
第四季 4th Qua.	4,339	2,973	1,366	36,287,482
<b>一〇〇年 2011</b>	<b>5,784</b>	<b>4,229</b>	<b>1,555</b>	<b>82,265,987</b>
第一季 1st Qua.	2,056	1,518	538	15,682,316
第二季 2nd Qua.	1,795	1,292	503	17,764,088
第三季 3rd Qua.	1,933	1,419	514	48,819,583
新北市 New Taipei City	125	82	43	2,689,426
臺北市 Taipei City	1,298	985	313	37,667,962
臺中市 Taichung City	23	14	9	477,327
臺南市 Tainan City	116	75	41	1,971,871
高雄市 Kaohsiung City	14	8	6	521,010
臺灣省 Taiwan Prov.	350	251	99	5,284,428
宜蘭縣 Yilan C.	11	9	2	237,034
桃園縣 Taoyuan C.	2	—	2	155,347
新竹縣 Hsinchu C.	23	14	9	353,854
苗栗縣 Miaoli C.	16	8	8	266,990
彰化縣 Changhua C.	8	7	1	605,700
南投縣 Nantou C.	87	74	13	632,357
雲林縣 Yunlin C.	33	24	9	1,082,852
嘉義縣 Chiayi C.	20	13	7	335,580
屏東縣 Pingtung C.	23	15	8	133,421
臺東縣 Taitung C.	47	36	11	522,013
花蓮縣 Hualien C.	33	24	9	61,800
澎湖縣 Penghu C.	23	13	10	646,600
基隆市 Keelung City	4	1	3	43,763
新竹市 Hsinchu City	14	9	5	183,693
嘉義市 Chiayi City	6	4	2	23,424
福建省 Fuchien Prov.	7	4	3	207,559
金門縣 Kinmen C.	5	4	1	135,935
連江縣 Lienchiang C.	2	—	2	71,624

年(季)及區域別 Year (Quarter) & Locality	看護補助 Nursing Care Assistance of Caretakers			
	補助人次 Times of Persons			金額(元) Amount(NT.\$)
	計 Total	男 Male	女 Female	
九十一年 2002	4,678	...	...	91,907,148
九十二年 2003	4,683	3,166	1,517	95,233,657
九十三年 2004	4,880	3,272	1,608	92,457,002
九十四年 2005	5,145	3,566	1,579	104,289,186
九十五年 2006	5,162	3,480	1,682	101,704,636
九十六年 2007	5,854	4,065	1,789	109,650,561
九十七年 2008	6,501	4,616	1,885	114,107,649
九十八年 2009	7,033	4,922	2,111	121,669,314
九十九年 2010	8,066	5,706	2,360	128,706,945
第三季 3rd Qua.	1,913	1,397	516	30,971,035
第四季 4th Qua.	2,378	1,673	705	38,580,546
<b>一〇〇年 2011</b>	<b>6,966</b>	<b>4,983</b>	<b>1,983</b>	<b>116,262,815</b>
第一季 1st Qua.	1,967	1,390	577	31,970,903
第二季 2nd Qua.	2,551	1,822	729	42,786,417
第三季 3rd Qua.	2,448	1,771	677	41,505,495
新北市 New Taipei City	322	234	88	7,065,316
臺北市 Taipei City	396	297	99	5,514,548
臺中市 Taichung City	285	194	91	3,131,800
臺南市 Tainan City	176	125	51	3,291,367
高雄市 Kaohsiung City	251	175	76	3,836,432
臺灣省 Taiwan Prov.	1,016	745	271	18,597,782
宜蘭縣 Yilan C.	189	139	50	3,643,117
桃園縣 Taoyuan C.	53	30	23	1,510,026
新竹縣 Hsinchu C.	34	27	7	384,600
苗栗縣 Miaoli C.	106	86	20	1,506,300
彰化縣 Changhua C.	59	43	16	1,141,117
南投縣 Nantou C.	119	76	43	1,790,116
雲林縣 Yunlin C.	184	131	53	3,834,638
嘉義縣 Chiayi C.	31	21	10	951,984
屏東縣 Pingtung C.	42	33	9	499,200
臺東縣 Taitung C.	88	70	18	1,385,441
花蓮縣 Hualien C.	32	26	6	558,603
澎湖縣 Penghu C.	7	5	2	72,200
基隆市 Keelung City	34	27	7	641,464
新竹市 Hsinchu City	20	15	5	466,299
嘉義市 Chiayi City	18	16	2	212,677
福建省 Fuchien Prov.	2	1	1	68,250
金門縣 Kinmen C.	2	1	1	68,250
連江縣 Lienchiang C.	—	—	—	—

資料來源：直轄市、縣(市)政府。  
說明：看護補助係指對低收入戶、中低收入及比照低收入戶三類別人員，患嚴重傷病住院符合申請條件所給與之補助。

Source : County and City Government.  
Note : Nursing Care Assistance of Caretakers refers to the subsidy for the persons, being in the low-income, mid-income or analogous low-income families, suffered from severe injury or illness and conforming with the applicable conditions.



表17. 醫療、看護補助與災害及急難救助(續)

TABLE 17. MEDICAL SUBSIDIES, NURSING CARE ASSISTANCE OF CARETAKERS, AID FOR DISASTERS AND EMERGENCIES (CONT.)

年(季)及區域別 Year (Quarter) & Locality	災 害 救 助					
	收容所 Temp. Sheltering Centers		受 災 人 數 No. of Victims			
	所數 Shelters	臨時收容 災民數 Temp Sheltered Victimes	死 亡 Death	失蹤 Dis- appearance	重傷 Seve- rely Injured	其 他 Others
九十一年 2002	...	1	132	—	36	45
九十二年 2003	...	43	130	—	11	251
九十三年 2004	...	953	162	30	22	6,815
九十四年 2005	...	18,647	157	9	10	—
九十五年 2006	...	149	115	—	9	1,107
九十六年 2007	...	268	102	1	10	20
九十七年 2008	...	1,036	111	13	4	768
九十八年 2009	...	7,427	286	404	10	19,642
九十九年 2010	...	4,342	61	—	2	16,250
第三季 3rd Qua.	...	2,965	20	—	1	16,250
第四季 4th Qua.	...	1,356	6	—	—	—
<b>一〇〇年 2011</b>	<b>25</b>	<b>936</b>	<b>57</b>	<b>1</b>	<b>5</b>	<b>33</b>
第一季 1st Qua.	2	20	27	—	1	—
第二季 2nd Qua.	1	15	15	—	3	—
第三季 3rd Qua.	22	901	15	1	1	33
新 北 市 New Taipei City	—	—	—	—	—	—
臺 北 市 Taipei City	—	—	—	—	—	—
臺 中 市 Taichung City	1	2	6	—	1	—
臺 南 市 Tainan City	1	3	—	—	—	2
高 雄 市 Kaohsiung City	20	896	4	—	—	7
臺 灣 省 Taiwan Prov.	—	—	5	1	—	24
宜蘭縣 Yilan C.	—	—	1	—	—	—
桃園縣 Taoyuan C.	—	—	1	—	—	—
新竹縣 Hsinchu C.	—	—	—	—	—	—
苗栗縣 Miaoli C.	—	—	—	—	—	—
彰化縣 Changhua C.	—	—	—	1	—	24
南投縣 Nantou C.	—	—	—	—	—	—
雲林縣 Yunlin C.	—	—	—	—	—	—
嘉義縣 Chiayi C.	—	—	3	—	—	—
屏東縣 Pingtung C.	—	—	—	—	—	—
臺東縣 Taitung C.	—	—	—	—	—	—
花蓮縣 Hualien C.	—	—	—	—	—	—
澎湖縣 Penghu C.	—	—	—	—	—	—
基隆市 Keelung City	—	—	—	—	—	—
新竹市 Hsinchu City	—	—	—	—	—	—
嘉義市 Chiayi City	—	—	—	—	—	—
福 建 省 Fuchien Prov.	—	—	—	—	—	—
金門縣 Kinmen C.	—	—	—	—	—	—
連江縣 Lienchiang C.	—	—	—	—	—	—

Aid for Disasters				急難救助-現金救助 Aid for Emergencies- By Cash			
住屋毀損安遷救助 Moving Assistance		財物受損影響 生計者(戶) Losing Property Impacting living (Households)	總救助金額 (元) Amount (NT.\$)	人 次 Times of Persons			總救助金額 (元) Amount (NT.\$)
戶數 Households	人數 Persons			計 Total	男 Male	女 Female	
799	2,479	5,327	178,999,352	39,335	...	...	205,359,625
1,095	3,253	358	81,288,200	35,257	22,451	12,806	199,139,830
1,433	3,814	36,826	662,711,598	36,134	23,054	13,080	245,920,668
1,201	3,151	49,281	547,738,500	33,960	20,958	13,002	217,938,907
830	2,412	5,693	84,219,438	37,094	22,722	14,372	215,961,088
679	1,841	14,765	132,553,485	46,666	27,528	19,138	268,450,651
648	1,724	17,315	188,700,276	48,074	28,720	19,354	273,655,482
2,098	5,884	112,261	821,797,601	44,129	26,891	17,238	245,764,283
888	2,355	54,759	792,256,996	47,863	28,905	18,958	283,733,349
228	544	40,357	601,075,000	11,875	7,084	4,791	58,575,912
209	580	14,240	158,266,996	12,032	7,239	4,793	109,891,564
<b>329</b>	<b>924</b>	<b>746</b>	<b>37,058,312</b>	<b>33,720</b>	<b>20,434</b>	<b>13,286</b>	<b>191,554,797</b>
100	283	57	11,610,000	10,677	6,369	4,308	53,452,512
137	385	57	11,535,000	11,491	6,975	4,516	59,867,564
92	256	632	13,913,312	11,552	7,090	4,462	78,234,721
6	23	—	460,000	1,308	748	560	28,298,544
16	45	—	900,000	1,213	820	393	4,268,067
14	43	53	2,692,400	1,143	703	440	6,769,538
6	14	—	290,000	1,191	700	491	6,796,242
8	17	3	1,935,912	1,825	1,312	513	7,225,085
42	114	576	7,635,000	4,842	2,782	2,060	24,555,056
—	—	6	320,000	244	142	102	1,084,400
1	3	93	1,445,000	1,142	566	576	6,754,565
—	—	5	85,000	80	43	37	843,068
1	5	—	100,000	191	121	70	763,212
—	—	10	370,000	552	385	167	2,858,373
7	24	—	480,000	288	177	111	2,359,800
4	9	21	285,000	288	193	95	3,520,249
1	3	—	660,000	49	36	13	465,740
18	41	428	3,160,000	126	74	52	485,965
3	6	5	215,000	38	31	7	345,787
3	17	—	280,000	73	53	20	481,097
—	—	—	—	253	135	118	1,058,000
1	2	8	135,000	1,293	665	628	2,557,385
1	1	—	40,000	66	50	16	282,203
2	3	—	60,000	159	111	48	695,212
—	—	—	—	30	25	5	322,189
—	—	—	—	27	22	5	297,652
—	—	—	—	3	3	—	24,537

表18. 中低收入老人生活津貼

TABLE 18. LIVING ALLOWANCE FOR MID OR LOW INCOME ELDERS

年(月)及區域別 Year (Month) & Locality	總計 Grand Total				低收入戶		
	人數(年月底) Persons			金額(元) Amount (NT.\$)	第1款(省、新北、臺中、 臺南)、第0類(臺北)、 第1類(高雄) Class 1		第2款(省、 臺南)、 第2類
	計 Total	男 Male	女 Female		人 數 Persons	金額(元) Amount(NT.\$)	人 數 Persons
九十三年 2004	156,446	75,185	81,261	9,259,999,345	2,150	159,927,299	6,044
九十四年 2005	148,118	70,972	77,146	8,929,514,079	2,235	162,400,260	5,516
九十五年 2006	140,544	65,844	74,700	8,673,015,499	2,110	155,573,970	5,309
九十六年 2007	134,644	62,634	72,010	8,466,957,511	2,085	152,743,275	4,902
九十七年 2008	125,951	58,409	67,542	7,858,750,353	1,980	144,334,275	4,723
九十八年 2009	122,523	56,887	65,636	7,688,978,071	1,929	140,182,524	4,774
九十九年 2010	119,861	55,486	64,375	7,609,079,377	1,890	135,364,659	4,833
一〇〇年 2011	119,821	55,046	64,775	6,974,160,642	1,832	119,738,115	5,106
六月 June	118,596	54,435	64,161	633,449,942	1,862	10,863,398	4,933
七月 July	118,751	54,586	64,165	636,356,092	1,850	10,813,648	4,951
八月 Aug.	118,910	54,677	64,233	636,645,597	1,847	10,790,788	4,988
九月 Sept.	119,182	54,808	64,374	636,938,089	1,841	10,707,058	5,043
十月 Oct.	119,342	54,816	64,526	638,453,921	1,827	10,668,688	5,087
十一月 Nov.	119,821	55,046	64,775	641,714,071	1,832	10,686,845	5,106
新 北 市 New Taipei City	8,365	4,073	4,292	48,731,279	89	530,279	456
臺 北 市 Taipei City	11,726	6,357	5,369	61,638,041	1,039	5,930,287	834
臺 中 市 Taichung City	10,398	4,022	6,376	53,391,000	81	486,000	219
臺 南 市 Tainan City	8,188	3,702	4,486	46,019,279	160	962,279	370
高 雄 市 Kaohsiung City	29,843	13,824	16,019	158,562,484	102	612,000	1,407
臺 灣 省 Taiwan Prov.	51,221	23,034	28,187	272,915,988	357	2,142,000	1,799
宜蘭縣 Yilan C.	1,772	754	1,018	10,053,000	23	138,000	153
桃園縣 Taoyuan C.	6,660	3,368	3,292	33,915,000	38	228,000	146
新竹縣 Hsinchu C.	1,136	641	495	5,939,630	26	156,000	75
苗栗縣 Miaoli C.	2,782	1,181	1,601	14,680,558	9	54,000	186
彰化縣 Changhua C.	5,033	2,183	2,850	25,659,000	2	12,000	23
南投縣 Nantou C.	5,929	2,665	3,264	31,710,000	9	54,000	75
雲林縣 Yunlin C.	5,305	2,367	2,938	29,415,000	—	—	317
嘉義縣 Chiayi C.	5,527	2,454	3,073	30,216,000	9	54,000	62
屏東縣 Pingtung C.	6,641	3,109	3,532	36,286,800	25	150,000	211
臺東縣 Taitung C.	974	484	490	5,439,000	73	438,000	168
花蓮縣 Hualien C.	1,642	721	921	8,442,000	3	18,000	27
澎湖縣 Penghu C.	1,075	415	660	6,207,000	67	402,000	95
基隆市 Keelung City	3,464	1,360	2,104	17,550,000	2	12,000	140
新竹市 Hsinchu City	1,160	476	684	6,075,000	39	234,000	55
嘉義市 Chiayi City	2,121	856	1,265	11,328,000	32	192,000	66
福 建 省 Fuchien Prov.	80	34	46	456,000	4	24,000	21
金門縣 Kinmen C.	72	29	43	414,000	—	—	20
連江縣 Lienchiang C.	8	5	3	42,000	4	24,000	1

Low-Income Families			非低收入戶(未超過最低生活費2.5倍) Mid-Income Families (Under 2.5 Times Minimum of Subsistence)			
新北、臺中、 第1、2類(臺北)、 第1類(高雄) Class 2	第3款(省、新北、臺中、臺南)、 第3、4類(臺北、高雄) Class 3	金額(元) Amount(NT.\$)	未超過1.5倍最低生活費 Under 1.5Times Minimum of Subsistence		最低生活費1.5倍以上 1.5Times Minimum of Subsistence and over	
			人 數 Persons	金額(元) Amount(NT.\$)	人 數 Persons	金額(元) Amount(NT.\$)
444,893,703	7,459	522,759,023	87,064	6,151,873,130	53,729	1,980,546,190
399,788,006	7,621	531,451,340	89,120	6,267,915,741	43,626	1,567,958,732
383,941,450	7,432	515,309,863	89,415	6,277,025,453	36,278	1,341,164,763
353,604,106	6,911	483,101,758	88,534	6,347,244,199	32,212	1,130,264,173
337,148,964	6,435	438,992,253	83,132	5,892,963,191	29,681	1,045,311,670
341,688,464	6,473	446,054,640	81,527	5,752,077,595	27,820	1,008,974,848
347,858,044	6,694	462,651,496	81,725	5,788,373,002	24,719	874,832,176
<b>327,368,801</b>	<b>6,949</b>	<b>437,214,064</b>	<b>82,408</b>	<b>5,324,973,344</b>	<b>23,526</b>	<b>764,866,318</b>
29,640,883	6,695	39,816,895	81,273	483,617,994	23,833	69,510,772
29,700,891	6,685	39,779,885	81,729	487,311,660	23,536	68,750,008
29,960,266	6,740	40,088,177	81,878	487,348,268	23,457	68,458,098
30,108,876	6,831	40,773,177	81,984	487,013,990	23,483	68,334,988
30,481,146	6,878	40,818,651	82,056	488,073,250	23,494	68,412,186
30,682,704	6,949	41,440,300	82,408	490,302,894	23,526	68,601,328
2,736,000	1,218	7,308,000	6,117	36,702,000	485	1,455,000
5,051,664	1,206	7,022,080	7,160	39,161,560	1,487	4,472,450
1,314,000	513	3,066,000	6,591	39,543,000	2,994	8,982,000
2,238,000	468	2,808,000	6,137	36,852,000	1,053	3,159,000
8,428,410	665	3,939,662	21,781	129,995,534	5,888	15,586,878
10,788,630	2,872	17,254,558	34,582	207,808,800	11,611	34,922,000
918,000	116	696,000	1,287	7,722,000	193	579,000
876,000	225	1,350,000	4,236	25,416,000	2,015	6,045,000
446,630	64	384,000	679	4,074,000	292	879,000
1,116,000	132	784,558	1,787	10,722,000	668	2,004,000
138,000	553	3,351,000	2,806	17,142,000	1,649	5,016,000
450,000	434	2,604,000	4,120	24,720,000	1,291	3,882,000
1,902,000	131	786,000	4,052	24,312,000	805	2,415,000
372,000	132	792,000	4,338	26,034,000	986	2,964,000
1,264,000	513	3,069,000	4,708	28,252,800	1,184	3,551,000
1,008,000	168	1,008,000	432	2,586,000	133	399,000
162,000	204	1,224,000	938	5,628,000	470	1,410,000
570,000	34	204,000	798	4,788,000	81	243,000
840,000	93	558,000	2,152	12,912,000	1,077	3,228,000
330,000	19	120,000	746	4,482,000	301	909,000
396,000	54	324,000	1,503	9,018,000	466	1,398,000
126,000	7	42,000	40	240,000	8	24,000
120,000	7	42,000	39	234,000	6	18,000
6,000	—	—	1	6,000	2	6,000

資料來源：直轄市、縣(市)政府。  
說 明：100年起高雄市低收入戶新增第4類。

Source : County and City Government.  
Note : Kaohsiung City's classification of the Households and Persons of Low-Income Families has added Type 4 since 2011.

表19. 身心障礙者人數

單位：人

年(季)底及區域別 End of Year (Quarter) & Locality	總計 Grand Total			視覺 障礙者	聽覺 機能 障礙者	平衡 機能 障礙者	聲音機 能或語 言機能 障礙者	肢體 障礙者
	計 Total	男 Male	女 Female	Vision Disabi- lity	Hearing Mechanism Disability	Balancing Mechanism Disability	Voice or Speech Mechanism Disability	Limbs Disabi- lity
九十一年 2002	831,266	492,261	339,005	44,889	89,129	934	10,582	354,903
九十二年 2003	861,030	506,055	354,975	45,672	91,820	994	10,751	365,394
九十三年 2004	908,719	531,457	377,262	47,524	96,792	1,067	11,315	380,762
九十四年 2005	937,944	546,068	391,876	49,677	99,535	1,237	11,633	388,577
九十五年 2006	981,015	569,234	411,781	51,759	103,946	1,476	12,251	400,254
九十六年 2007	1,020,760	590,306	430,454	54,319	108,856	2,041	12,892	402,983
九十七年 2008	1,040,585	599,664	440,921	55,569	111,623	2,632	13,154	397,920
九十八年 2009	1,071,073	615,621	455,452	56,928	115,322	3,094	13,318	396,652
九十九年 2010	1,076,293	616,675	459,618	55,603	117,103	3,518	13,329	387,369
第三季 3rd Qua.	1,071,061	613,888	457,173	55,526	116,373	3,416	13,229	388,141
第四季 4th Qua.	1,076,293	616,675	459,618	55,603	117,103	3,518	13,329	387,369
一〇〇年 2011	1,093,219	625,266	467,953	56,091	119,185	3,797	13,511	386,349
第一季 1st Qua.	1,077,544	617,073	460,471	55,529	117,168	3,594	13,322	385,550
第二季 2nd Qua.	1,085,001	621,028	463,973	55,794	118,122	3,721	13,319	386,050
第三季 3rd Qua.	1,093,219	625,266	467,953	56,091	119,185	3,797	13,511	386,349
新 北 市 New Taipei City	144,363	83,845	60,518	6,646	15,451	529	1,685	48,007
北 市 Taipei City	115,984	64,487	51,497	6,099	14,393	367	1,043	31,758
中 市 Taichung City	109,972	63,306	46,666	5,225	12,648	374	1,372	37,891
臺 南 市 Tainan City	92,780	52,280	40,500	5,414	9,617	446	1,148	35,446
高 雄 市 Kaohsiung City	128,912	73,042	55,870	6,784	11,406	472	1,922	46,571
臺 灣 省 Taiwan Prov.	495,390	285,144	210,246	25,497	54,872	1,594	6,288	184,405
宜蘭縣 Yilan C.	31,320	17,471	13,849	1,503	3,261	118	350	11,732
桃園縣 Taoyuan C.	74,921	44,029	30,892	3,289	9,193	163	1,035	25,655
新竹縣 Hsinchu C.	20,685	12,203	8,482	928	2,639	49	210	7,030
苗栗縣 Miaoli C.	31,501	18,418	13,083	1,214	4,402	53	398	11,543
彰化縣 Changhua C.	63,468	36,940	26,528	3,533	7,307	256	926	22,631
南投縣 Nantou C.	34,232	19,730	14,502	1,517	4,618	104	425	12,544
雲林縣 Yunlin C.	50,155	27,877	22,278	3,616	5,032	162	736	20,429
嘉義縣 Chiayi C.	37,976	21,334	16,642	2,090	4,231	189	410	14,662
屏東縣 Pingtung C.	49,502	28,525	20,977	2,555	3,829	109	675	20,741
臺東縣 Taitung C.	20,815	12,480	8,335	1,185	1,581	40	240	9,104
花蓮縣 Hualien C.	25,704	14,935	10,769	1,115	2,503	74	321	9,873
澎湖縣 Penghu C.	6,229	3,518	2,711	422	788	12	90	2,409
基隆市 Keelung City	19,887	11,179	8,708	1,210	2,241	102	196	6,244
新竹市 Hsinchu City	15,032	8,687	6,345	667	1,803	46	146	5,106
嘉義市 Chiayi City	13,963	7,818	6,145	653	1,444	117	130	4,702
福 建 省 Fuchien Prov.	5,818	3,162	2,656	426	798	15	53	2,271
金門縣 Kinmen C.	5,405	2,906	2,499	398	750	14	47	2,130
連江縣 Lienchiang C.	413	256	157	28	48	1	6	141

資料來源：直轄市、縣(市)政府。

TABLE 19. THE DISABLED POPULATION

Unit: Persons

智能 障礙者	重要器 官失去 功能者	顏面 損傷者	植物人	失智 症者	自閉 症者	慢性 精神病 患者	多重 障礙者	頑性(難 治型)癲 癇症者	因罕見疾 病而致身 心障礙者	其他 障礙者
Mentally Disability	Losing Functions of Primary Organs	Suffering Facial Damage	Uncon- scious Chromi- cally	Senile Dementia	Autism	Chronic Psychos- is	Multi- Disability	Stubborn (difficult -to-cure) Epilepsy	Caused by Infrequent Disease	Others
76,976	75,323	2,983	4,631	13,996	3,135	68,763	81,667	282	53	3,020
78,498	79,466	3,123	4,364	15,108	3,766	75,832	82,138	733	144	3,227
81,593	85,400	3,331	4,493	17,186	4,562	83,175	86,193	1,457	328	3,541
84,294	89,862	3,542	4,364	18,228	5,359	87,039	88,638	1,892	476	3,591
87,160	96,623	3,749	4,733	20,896	6,185	91,160	93,816	2,583	704	3,720
91,004	104,282	3,973	5,006	24,217	7,207	97,127	98,999	3,153	950	3,751
93,346	109,835	4,235	4,792	27,018	8,151	101,846	101,827	3,649	1,211	3,777
95,375	116,889	4,415	4,956	30,605	9,160	107,663	107,317	4,179	1,399	3,801
96,565	120,776	4,458	4,749	32,580	10,160	110,809	109,402	4,479	1,542	3,851
96,006	119,417	4,396	4,754	31,882	9,908	109,971	108,286	4,412	1,503	3,841
96,565	120,776	4,458	4,749	32,580	10,160	110,809	109,402	4,479	1,542	3,851
97,914	125,396	4,528	4,739	34,829	10,949	113,023	112,573	4,720	1,710	3,905
96,995	121,752	4,469	4,747	32,805	10,408	111,469	109,721	4,560	1,587	3,868
97,173	123,498	4,528	4,772	33,791	10,707	112,165	111,174	4,648	1,651	3,888
97,914	125,396	4,528	4,739	34,829	10,949	113,023	112,573	4,720	1,710	3,905
12,913	18,067	665	867	4,358	2,184	15,701	15,733	595	312	650
8,084	14,798	355	655	5,651	2,654	14,144	14,703	407	314	559
10,950	12,834	467	363	3,069	1,132	11,176	11,284	582	188	417
7,953	11,351	323	371	3,176	466	7,823	8,530	378	134	204
11,037	16,304	521	608	4,079	1,304	15,167	11,325	640	184	588
46,527	51,443	2,182	1,857	14,341	3,183	48,537	50,518	2,099	568	1,479
2,488	3,041	112	95	1,071	208	3,620	3,488	133	30	70
7,532	8,265	302	405	2,003	935	7,160	8,244	307	140	293
2,236	2,158	85	113	613	172	1,996	2,244	96	27	89
3,119	3,020	86	110	703	171	2,744	3,688	123	34	93
6,558	6,545	426	205	1,840	235	6,229	6,170	311	76	220
2,948	3,537	161	127	1,059	112	3,067	3,711	200	32	70
4,065	4,926	291	140	1,719	133	4,130	4,447	216	43	70
3,547	4,055	183	124	1,336	100	3,263	3,553	132	30	71
4,581	5,403	165	168	1,242	223	5,083	4,279	214	36	199
2,041	2,072	81	106	494	76	1,428	2,262	52	12	41
2,408	1,976	90	59	688	125	3,795	2,531	91	17	38
604	528	16	17	147	39	579	543	17	3	15
1,626	2,546	68	66	597	228	2,586	1,976	79	41	81
1,573	1,712	49	63	394	289	1,499	1,523	58	25	79
1,201	1,659	67	59	435	137	1,358	1,859	70	22	50
450	599	15	18	155	26	475	480	19	10	8
409	546	12	16	145	24	432	447	19	9	7
41	53	3	2	10	2	43	33	-	1	1

Source: County and City Government.

表20. 人民團體－全國性

單位：團體數

年(季)底別 End of Year(Quarter)	政治團體 Political Associations		職業團體 Occupational Associations			
	政黨 Political Parties	全國性 政治團體 Nation-Wide Political Associations	合計 Total	工業團體 Industrial Associations	商業團體 Commercial Associations	自由職 業團體 Professional Associations
九十一年 2002	99	36	242	141	70	31
九十二年 2003	102	36	249	142	75	32
九十三年 2004	108	39	253	142	78	33
九十四年 2005	116	40	262	143	82	37
九十五年 2006	122	42	269	143	83	43
九十六年 2007	136	43	278	144	89	45
九十七年 2008	144	43	287	145	96	46
九十八年 2009	158	43	294	146	101	47
九十九年 2010	175	43	301	146	107	48
第三季 3rd Qua.	174	43	...	...	...	...
第四季 4th Qua.	175	43	301	146	107	48
一〇〇年 2011	195	43	...	...	...	...
第一季 1st Qua.	182	43	...	...	...	...
第二季 2nd Qua.	187	43	303	146	109	48
第三季 3rd Qua.	195	43	...	...	...	...
較上季增減(%) VS. with Last Quarter	4.28	0.00	...	...	...	...
較上年同季增減(%) VS. with Last Year	12.07	0.00	...	...	...	...

資料來源：本報民政部、社會司。  
 註：1. 政黨於100年1月新增國黨、中維新黨、100年2月新增第三勢力聯盟、基聲黨、臺灣黃金黨、100年3月新增政治議題聯盟、中華文化黨、100年4月新增世界客屬黨、中國青運會、台灣成功黨、100年5月新增台灣青年聯合會、中華台商愛國黨、100年7月新增正義、健保免費連線、台灣民族黨、100年8月新增中華聯合黨、市社公平連線、大連執行聯盟、100年9月新增救苦免費連線、中華民國臺灣基本法連線。  
 2. 因97年1月23日修正「社會團體許可立案作業規定」，98年起新增「環保團體」，原「兩岸團體」依其性質分歸各應屬之團體類別。

TABLE 20. NATIONAL-WIDE CIVIC ASSOCIATIONS

Unit: Associations

合計 Total	社會團體 Social Associations					國際團體 International Associations	經濟業 務團體 Economic Business Associations	環保、同鄉、同學 校友會 及其他 Others(2)
	學術文化團體 Academic & Cultural Associations	醫療衛生團體 Medical Associations	宗教團體 Religious Associa- tions	體育團體 Sports Associa- tions	社會服務及慈善團體 Social Services & Charity Associations			
4,930	1,173	426	397	486	1,049	136	990	273
5,467	1,295	471	455	531	1,135	142	1,109	329
5,997	1,428	514	524	574	1,239	147	1,203	368
6,565	1,570	591	574	624	1,345	149	1,321	391
7,150	1,707	641	633	668	1,475	161	1,443	422
7,796	1,838	698	683	718	1,661	166	1,546	486
8,542	1,960	751	750	779	1,872	170	1,678	582
9,252	2,060	794	827	847	1,973	176	1,768	807
9,248	1,964	825	884	934	2,010	141	1,804	686
...	...	...	...	...	...	...	...	...
9,248	1,964	825	884	934	2,010	141	1,804	686
...	...	...	...	...	...	...	...	...
...	...	...	...	...	...	...	...	...
9,760	2,058	860	961	982	2,139	142	1,892	726
...	...	...	...	...	...	...	...	...
...	...	...	...	...	...	...	...	...
...	...	...	...	...	...	...	...	...
...	...	...	...	...	...	...	...	...

Source: Dept. of Civil and Social Affairs, MOI.  
 Note: Due to the revise of the Regulation for Registration of Social Entities on 23 Jan. 2008, the figures of Others have included the environmental groups and the former cross-strait associations have been reclassified according to their characteristics since 2009.

表21. 國民年金被保險人數按身分、年齡及性別分

單位：人

年(月)底、 年齡別及性別	總計	一般身分	低收入戶	所得未達一定	
				合計	第一目
End of Year (Month), Age & Sex	Grand Total	The General Insured	The Low-income Insured	The Insured Whose Income Fail to Reach	
				Total	First Class (1)
九十七年 2008	4,220,905	3,931,145	39,150	8,803	5,657
九十八年 2009	4,014,678	3,562,609	50,392	150,595	99,632
九十九年 2010	3,872,241	3,389,685	51,390	181,379	119,858
一〇〇年 2011	3,805,488	3,318,756	61,395	174,213	117,745
六月 June	3,901,435	3,425,342	53,781	169,390	113,996
七月 July	3,935,371	3,456,271	54,727	171,154	115,215
八月 Aug.	3,913,400	3,432,711	56,624	171,358	115,414
九月 Sept.	3,868,274	3,385,357	58,646	172,507	116,200
十月 Oct.	3,846,624	3,361,465	60,237	173,362	116,859
十一月 Nov.	3,805,488	3,318,756	61,395	174,213	117,745
總計 Grand Total					
計 T.	3,805,488	3,318,756	61,395	174,213	117,745
男 M.	1,819,498	1,576,395	28,973	67,257	45,087
女 F.	1,985,990	1,742,361	32,422	106,956	72,658
25—29歲 Years					
計 T.	480,548	447,749	3,168	9,939	5,098
男 M.	241,623	225,281	1,019	3,480	1,463
女 F.	238,925	222,468	2,149	6,459	3,635
30—34歲 Years					
計 T.	478,981	429,311	6,151	19,719	12,944
男 M.	225,106	203,443	1,661	5,746	3,278
女 F.	253,875	225,868	4,490	13,973	9,666
35—39歲 Years					
計 T.	440,121	380,704	10,289	26,436	20,241
男 M.	204,961	179,602	3,288	8,455	6,270
女 F.	235,160	201,102	7,001	17,981	13,971
40—44歲 Years					
計 T.	449,796	381,581	13,467	29,106	24,171
男 M.	218,098	186,006	5,770	10,956	9,223
女 F.	231,698	195,575	7,697	18,150	14,948
45—49歲 Years					
計 T.	438,912	369,268	12,378	26,056	20,923
男 M.	218,094	181,756	6,721	10,954	9,197
女 F.	220,818	187,512	5,657	15,102	11,726
50—54歲 Years					
計 T.	437,117	371,223	7,903	21,302	14,087
男 M.	209,997	173,895	5,117	9,516	6,813
女 F.	227,120	197,328	2,786	11,786	7,274
55—59歲 Years					
計 T.	527,160	458,281	4,707	21,903	11,172
男 M.	247,385	210,119	3,212	9,626	5,131
女 F.	279,775	248,162	1,495	12,277	6,041
60—64歲 Years					
計 T.	552,853	480,639	3,332	19,752	9,109
男 M.	254,234	216,293	2,185	8,524	3,712
女 F.	298,619	264,346	1,147	11,228	5,397
平均年齡 Avg. Age					
計 T.	44.98	44.75	43.91	45.41	44.47
男 M.	44.78	44.40	46.44	46.69	46.00
女 F.	45.16	45.06	41.65	44.61	43.51

資料來源：勞工保險局。

說明：1. 第一目係指家庭總收入平均分配全家人口，每人每月未達當年度最低生活費1.5倍，且未超過臺灣地區平均每人每月消費支出之1倍者。  
2. 第二目係指家庭總收入平均分配全家人口，每人每月未達當年度最低生活費1.5倍，未達2倍，且未超過臺灣地區平均每人每月消費支出之1.5倍者。

TABLE 21. THE INSURED PERSONS OF NATIONAL PENSION BY IDENTITY, AGE AND SEX

Unit: Persons

標準者 Certain Standard	身心障礙者 The Disabled Insured				
	合計 Total	重度以上 Severe & Extreme	中度 Moderate	輕度 Mild	
第二目 Second Class (2)	合計 Total	重度以上 Severe & Extreme	中度 Moderate	輕度 Mild	
	3,146	241,807	88,447	81,367	71,993
	50,963	251,082	95,379	83,868	71,835
	61,521	249,787	96,166	83,454	70,167
	56,468	251,124	97,923	82,871	70,330
	55,394	252,922	97,574	83,931	71,417
	55,939	253,219	97,771	83,885	71,563
	55,944	252,707	97,883	83,558	71,266
	56,307	251,764	97,747	83,174	70,843
	56,503	251,560	97,963	82,982	70,615
	56,468	251,124	97,923	82,871	70,330
	56,468	251,124	97,923	82,871	70,330
	22,170	146,873	56,949	47,451	42,473
	34,298	104,251	40,974	35,420	27,857
	4,841	19,692	7,110	6,693	5,889
	2,017	11,843	4,247	3,900	3,696
	2,824	7,849	2,863	2,793	2,193
	6,775	23,800	8,894	8,596	6,310
	2,468	14,256	5,241	5,052	3,963
	4,307	9,544	3,653	3,544	2,347
	6,195	22,692	8,746	8,407	5,539
	2,185	13,616	5,098	5,071	3,447
	4,010	9,076	3,648	3,336	2,092
	4,935	25,642	10,232	9,088	6,322
	1,733	15,366	6,111	5,352	3,903
	3,202	10,276	4,121	3,736	2,419
	5,133	31,210	12,730	10,411	8,069
	1,757	18,663	7,633	6,035	4,995
	3,376	12,547	5,097	4,376	3,074
	7,215	36,689	15,052	11,947	9,690
	2,703	21,469	8,869	6,700	5,900
	4,512	15,220	6,183	5,247	3,790
	10,731	42,269	17,007	12,849	12,413
	4,495	24,428	9,866	7,143	7,419
	6,236	17,841	7,141	5,706	4,994
	10,643	49,130	18,152	14,880	16,098
	4,812	27,232	9,884	8,198	9,150
	5,831	21,898	8,268	6,682	6,948
	47.38	47.99	48.09	47.27	48.70
	48.10	47.70	47.85	46.97	48.32
	46.92	48.41	48.44	47.68	49.28

Source: Bureau of Labor Insurance, Council of Labor Affairs, Executive Yuan.

Note: 1. First class refers to the monthly income per person, the amount of total family income divided by the number of the family, for the insured persons fails to reach 1.5 times of the lowest living expense of that specific year and does not exceed 1 time of the average monthly consumption per person in Taiwan area.  
2. Second class refers to the monthly income per person, the amount of total family income divided by the number of the family, for the insured persons reaches the 1.5 times but less than 2 times of the lowest living expense of that specific year and does not exceed 1.5 times of the average monthly consumption per person in Taiwan area.

表22. 國民年金核付人數及金額按給付種類分

TABLE 22. NATIONAL PENSION INSURANCE PAYMENT BY PERILS

單位：人、新臺幣千元

Unit : Persons, NT.\$1,000

年(月)別及區域別 Year(Month) & Locality	總計 Grand Total		老人年金給付 Elderly Pension Payment	
	人數 Persons	金額 Amounts	人數 Persons	金額 Amounts
九十七年 2008	935,562	5,642,835	15,191	69,124
九十八年 2009	1,044,341	37,696,991	108,241	2,445,843
九十九年 2010	1,109,914	40,498,338	188,853	5,680,534
一〇〇年 2011	1,205,045	39,491,337	262,608	7,587,147
六月 June	1,122,220	3,544,665	225,730	679,742
七月 July	1,125,435	3,538,435	231,288	695,927
八月 Aug.	1,162,497	3,685,836	237,743	736,822
九月 Sept.	1,170,822	3,711,410	245,038	759,058
十月 Oct.	1,178,299	3,729,528	253,515	780,155
十一月 Nov.	1,186,689	3,764,151	262,608	796,985
新北市 New Taipei City	215,789	681,578	49,817	154,933
臺北市 Taipei City	179,302	568,024	38,490	122,698
臺中市 Taichung City	117,993	377,450	27,295	82,987
臺南市 Tainan City	89,192	282,718	19,190	57,619
高雄市 Kaohsiung City	140,008	440,614	33,830	97,344
臺灣省 Taiwan Prov.	439,957	1,399,289	92,644	277,058
宜蘭縣 Yilan C.	29,813	92,260	5,617	16,346
桃園縣 Taoyuan C.	83,352	268,952	21,692	67,220
新竹縣 Hsinchu C.	27,953	88,330	5,914	17,930
苗栗縣 Miaoli C.	27,141	85,478	6,429	19,374
彰化縣 Changhua C.	54,723	175,200	11,217	34,330
南投縣 Nantou C.	22,273	71,438	4,501	12,737
雲林縣 Yunlin C.	29,195	92,681	6,086	18,252
嘉義縣 Chiayi C.	18,982	61,096	4,421	12,467
屏東縣 Pingtung C.	34,276	110,722	7,656	21,300
臺東縣 Taitung C.	15,578	49,418	1,822	5,212
花蓮縣 Hualien C.	24,488	78,066	3,651	11,362
澎湖縣 Penghu C.	3,701	10,568	1,060	2,310
基隆市 Keelung City	29,844	93,115	4,999	14,990
新竹市 Hsinchu City	22,104	69,937	4,551	14,000
嘉義市 Chiayi City	16,534	52,027	3,028	9,227
福建省 Fuchien Prov.	4,448	14,478	1,342	4,346
金門縣 Kinmen C.	3,712	12,140	1,236	4,000
連江縣 Lienchiang C.	736	2,339	106	346

老年基本保證年金 Elderly Basic Guaranteed Pension Payment		原住民給付 Indigenous People Payment		生育給付 Maternity Benefits	
人數 Persons	金額 Amounts	人數 Persons	金額 Amounts	人數 Persons	金額 Amounts
887,264	5,328,931	23,413	140,155	—	—
863,953	31,650,282	24,247	858,641	—	—
832,118	30,538,824	26,555	923,510	—	—
838,950	27,427,405	29,295	927,858	3,672	65,750
817,873	2,456,148	28,056	84,359	—	—
815,074	2,447,381	28,129	84,453	60	1,071
844,216	2,537,811	28,237	84,960	459	8,260
843,017	2,527,499	29,030	88,701	894	16,001
841,411	2,530,131	29,166	87,533	998	17,833
838,950	2,520,125	29,295	88,046	1,261	22,585
156,380	469,095	2,172	6,525	222	3,923
131,150	395,713	627	1,877	176	3,214
83,348	249,875	1,037	3,120	188	3,370
65,387	196,247	241	723	83	1,469
97,912	293,739	1,455	4,365	116	2,108
301,831	906,603	23,745	71,382	468	8,364
22,567	67,737	702	2,118	12	207
54,427	163,518	2,423	7,287	136	2,419
19,757	59,424	999	2,997	36	657
18,759	56,349	533	1,599	29	518
40,225	120,522	166	498	78	1,400
15,126	45,402	1,557	4,680	25	484
21,421	64,418	53	159	24	415
13,000	39,066	280	855	19	346
21,003	63,098	3,623	10,935	23	397
6,926	20,843	6,258	18,756	9	156
13,350	40,112	6,459	19,419	13	225
2,489	7,494	6	18	4	69
23,518	70,709	531	1,596	13	225
16,523	49,650	122	366	37	674
12,740	38,262	33	99	10	173
2,942	8,853	18	54	8	138
2,326	7,008	17	51	7	121
616	1,845	1	3	1	17

資料來源：勞工保險局。

說明：1. 老年基本保證年金係銜接本保險開辦前之敬老津貼，原住民給付係銜接本保險開辦前之原住民敬老津貼。  
2. 被保險人符合身心障礙年金給付、身心障礙基本保證年金、老人年金給付、老年基本保證年金及遺屬年金給付條件時，僅得擇一請領。  
3. 本表「區域別」係依被保險人戶籍地址統計。

Source: Bureau of Labor Insurance, Council of Labor Affairs, Executive Yuan.

Note: 1. Elderly Basic Guaranteed Pension Payment has substituted Elders' Welfare Allowance, and Indigenous People Payment has substituted Elderly Indigenous people's Welfare Allowance.  
2. The insured Person is entitled to request for one payment only if he or she qualifies with the pension payment for the disabled, basic guaranteed pension payment for the disabled, elderly pension payment, elderly basic guaranteed pension payment and relatives pension payment at the same time.  
3. Locality refers to the insured persons' household registration addresses.

表22. 國民年金核付人數及金額按給付種類分(續)

單位：人、新臺幣千元

年(月)別及區域別 Year(Month) & Locality	身心障礙年金給付 Pension Payment for the Disabled		身心障礙基本保證年金 Basic Guaranteed Pension Payment the Disabled	
	人數 Persons	金額 Amounts	人數 Persons	金額 Amounts
九十七年 2008	9	52	9,215	73,800
九十八年 2009	1,157	23,694	22,032	1,116,156
九十九年 2010	2,373	67,523	23,100	1,092,648
一〇〇年 2011	3,080	100,567	23,210	1,025,488
六月 June	2,727	9,141	23,286	93,180
七月 July	2,709	9,117	23,089	92,700
八月 Aug.	2,811	9,504	23,261	93,600
九月 Sept.	2,914	9,886	23,290	93,284
十月 Oct.	3,012	10,077	23,257	93,276
十一月 Nov.	3,080	10,203	23,210	93,052
新北市 New Taipei City	562	1,883	2,184	8,752
臺北市 Taipei City	431	1,556	6,002	24,060
臺中市 Taichung City	310	981	2,385	9,564
臺南市 Tainan City	236	741	1,744	7,004
高雄市 Kaohsiung City	407	1,315	2,274	9,108
臺灣省 Taiwan Prov.	1,129	3,707	8,565	34,336
宜蘭縣 Yilan C.	54	190	410	1,652
桃園縣 Taoyuan C.	314	1,052	2,016	8,068
新竹縣 Hsinchu C.	69	244	574	2,320
苗栗縣 Miaoli C.	65	209	620	2,480
彰化縣 Changhua C.	151	496	1,219	4,876
南投縣 Nantou C.	46	144	364	1,440
雲林縣 Yunlin C.	74	249	697	2,828
嘉義縣 Chiayi C.	57	191	542	2,164
屏東縣 Pingtung C.	85	245	472	1,896
臺東縣 Taitung C.	17	50	169	676
花蓮縣 Hualien C.	59	198	432	1,736
澎湖縣 Penghu C.	5	24	55	220
基隆市 Keelung City	44	136	247	988
新竹市 Hsinchu City	39	123	417	1,668
嘉義市 Chiayi City	50	157	331	1,324
福建省 Fuchien Prov.	5	20	56	228
金門縣 Kinmen C.	5	20	48	196
連江縣 Lienchiang C.	—	—	8	32

說明：4. 因100年6月29日「國民年金法」修法，100年7月起新增「生育給付」。

TABLE 22. NATIONAL PENSION INSURANCE PAYMENT BY PERILS(CONT.)

Unit : Persons,NT.\$1,000

喪葬給付 Funeral Expense		遺囑年金給付 Pension Payment Relatives	
人數 Persons	金額 Amounts	人數 Persons	金額 Amounts
350	30,240	120	533
16,578	1,432,339	8,133	170,036
19,128	1,652,659	17,787	542,641
17,604	1,521,072	26,626	836,050
1,685	145,584	22,863	76,511
1,492	128,909	23,594	78,877
1,548	133,747	24,222	81,132
1,533	132,451	25,106	84,530
1,452	125,453	25,488	85,070
1,659	143,338	26,626	89,818
258	22,291	4,194	14,177
131	11,318	2,295	7,586
189	16,330	3,241	11,225
135	11,664	2,176	7,253
233	20,131	3,781	12,503
706	60,998	10,869	36,840
30	2,592	421	1,418
137	11,837	2,207	7,551
32	2,765	572	1,994
31	2,678	675	2,270
90	7,776	1,577	5,302
51	4,406	603	2,144
43	3,715	797	2,645
45	3,888	618	2,119
98	8,467	1,316	4,384
29	2,506	348	1,221
39	3,370	485	1,645
2	173	80	260
34	2,938	458	1,534
25	2,160	390	1,297
20	1,728	322	1,058
7	605	70	234
6	518	67	225
1	86	3	9

Note : 4. Due to the revise of the National Pension Act on 29 June 2011, the figures have included Maternity Benefits since July 2011.

表23. 辦理土地登記及標示變更登記－按月別分

年 (月) 別 Year (Month)	土地登記 Registration of Land		土地標示變更登記 Registration of Change in Land Descriptions	
	Registration of Land		合計 Total	Total
	總筆數 Total Plots	總面積 (平方公尺) Total Area (㎡)	筆數 Plots	面積 (平方公尺) Area (㎡)
九十一年 2002	4,782,793	4,288,191,945	1,031,426	1,539,482,688
九十二年 2003	3,918,283	3,183,363,735	818,577	1,257,031,996
九十三年 2004	4,108,560	3,559,457,717	830,377	1,581,861,173
九十四年 2005	4,180,615	2,727,087,646	833,471	812,294,256
九十五年 2006	4,190,681	3,196,763,236	797,468	797,854,724
九十六年 2007	3,908,103	5,011,215,669	785,599	1,937,571,348
九十七年 2008	3,467,268	5,432,895,627	558,327	2,384,968,018
九十八年 2009	3,353,082	4,616,226,617	513,010	1,403,008,911
九十九年 2010	3,651,562	3,273,510,542	621,312	1,392,232,547
十一月 Nov.	419,036	336,531,023	151,809	190,889,772
十二月 Dec.	337,227	229,010,306	42,608	67,556,664
<b>一〇〇年 2011</b>	<b>3,627,089</b>	<b>2,849,930,960</b>	<b>508,016</b>	<b>1,082,439,416</b>
一月 Jan.	447,059	355,707,868	33,200	77,907,686
二月 Feb.	326,014	259,094,202	16,659	46,960,863
三月 Mar.	452,330	302,398,288	33,493	90,060,684
四月 Apr.	286,889	240,395,320	24,896	101,799,602
五月 May	318,871	284,637,140	31,114	144,417,985
六月 June	295,464	182,844,959	37,230	40,748,903
七月 July	268,440	201,193,556	28,151	71,354,907
八月 Aug.	267,488	179,777,738	26,961	43,601,273
九月 Sept.	259,012	261,408,880	29,026	124,917,826
十月 Oct.	298,272	203,761,816	76,822	88,580,941
十一月 Nov.	407,250	378,711,193	170,464	252,088,747
較上月增減(%) VS. with Last Month	36.54	85.86	121.89	184.59
較上年同月增減(%) VS. with Last Year	-2.81	12.53	12.29	32.06

資料來源：直轄市、縣(市)政府。

說明：1. 土地登記係指土地標示變更、所有權第一次、移轉及其他權利等各項登記之總計。  
2. 筆數：依各實際辦理之土地筆數計算，土地以地號為基本計算單位，即1地號為1筆。  
3. 100年10月「重測、重劃」因高雄市、新竹縣、彰化縣、澎湖縣辦理重測致筆數、面積增幅較大。

TABLE 23. REGISTRATION OF LAND AND REGISTRATION OF CHANGE IN LAND DESCRIPTIONS - BY MONTH

Registration of Change in Land Descriptions				
分割 Subdivision	合併 Combination	重測、重劃		
筆數 Plots	面積 (平方公尺) Area (㎡)	筆數 Plots	面積 (平方公尺) Area (㎡)	筆數 Plots
210,116	362,877,097	51,106	61,105,249	303,321
260,611	383,499,555	54,927	49,470,817	323,913
292,119	368,374,810	73,775	58,162,752	289,929
253,653	326,509,343	74,451	51,891,325	380,745
229,697	305,362,015	75,812	47,088,560	360,762
228,161	306,606,313	79,983	58,570,379	371,206
200,781	335,817,653	41,610	46,538,729	218,764
189,312	284,851,163	25,489	47,669,305	200,695
220,945	394,488,032	29,318	76,582,272	223,974
25,663	42,689,880	4,003	8,955,887	110,614
19,922	33,597,921	3,206	14,234,680	10,085
<b>191,463</b>	<b>287,765,646</b>	<b>25,097</b>	<b>82,302,578</b>	<b>193,831</b>
19,753	26,704,475	3,156	12,254,815	406
10,190	14,839,448	1,774	10,678,607	163
17,592	29,623,398	3,035	20,771,728	3,453
13,410	18,871,053	2,945	4,899,014	530
17,332	31,866,111	1,903	4,403,548	741
19,244	25,234,997	1,852	5,190,182	455
14,511	32,212,446	2,136	6,733,101	275
18,595	28,545,310	1,850	3,871,348	152
20,579	24,018,107	1,685	4,037,061	451
18,974	24,103,359	2,395	4,957,833	49,073
21,283	31,746,942	2,366	4,505,340	138,132
12.17	31.71	-1.21	-9.13	181.48
-17.07	-25.63	-40.89	-49.69	24.88

Source : County and City Government.

Note : 1.Registration of Land contains Change in Land Descriptions, Initial Registration, Ownership Transfer, Other Rights.  
2.Plots refer to each land number as a unit.  
3.The land resurvey of Kaohsiung City, Hsinchu County, Changhua County and Penghu County resulted in a mass increase of "Resurvey/Readjust" in Oct. 2011.



表23. 辦理土地登記及標示變更登記—按月別分(續)

年 (月) 別 Year (Month)	土地標示變更登記			
	Resurvey /Readjust	減 失 Reduction	地目變更 Change	
	面積 (平方公尺) Area (m <sup>2</sup> )	筆 數 Plots	面 積 (平方公尺) Area (m <sup>2</sup> )	筆 數 Plots
九十一年 2002	251,291,499	115	58,350	19,428
九十二年 2003	232,725,400	122	39,429	24,008
九十三年 2004	181,569,305	226	151,994	31,990
九十四年 2005	205,381,319	14	13,908	34,464
九十五年 2006	189,597,832	49	19,767	33,227
九十六年 2007	242,274,551	81	525,992	28,136
九十七年 2008	258,525,429	194	105,967	20,327
九十八年 2009	289,446,929	47	144,905	12,606
九十九年 2010	232,742,518	26	93,229	67,126
十一月 Nov.	126,305,073	1	33	4,194
十二月 Dec.	8,527,076	—	—	2,804
<b>一〇〇年 2011</b>	<b>258,725,904</b>	<b>41</b>	<b>349,468</b>	<b>38,621</b>
一 月 Jan.	374,674	31	226,471	1,581
二 月 Feb.	178,017	—	—	786
三 月 Mar.	725,681	—	—	1,868
四 月 Apr.	237,123	—	—	2,560
五 月 May	471,049	—	—	5,081
六 月 June	180,210	7	119,868	11,390
七 月 July	280,331	—	—	6,550
八 月 Aug.	88,505	—	—	2,850
九 月 Sept.	230,356	3	3,129	1,878
十 月 Oct.	50,016,185	—	—	1,772
十一月 Nov.	205,943,772	—	—	2,305
較上月增減(%) VS. with Last Month	311.75	—	—	30.08
較上年同月增減(%) VS. with Last Year	63.05	-100.00	-100.00	-45.04

TABLE 23. REGISTRATION OF LAND AND REGISTRATION OF CHANGE IN LAND DESCRIPTIONS - BY MONTH (CONT.)

in Land Category	Registration of Change in Land Descriptions			
	使用編定 Designation	其 他 Others		
	面積 (平方公尺) Area (m <sup>2</sup> )	筆 數 Plots	面 積 (平方公尺) Area (m <sup>2</sup> )	筆 數 Plots
8,463,873	...	...	447,340	855,686,619
8,404,110	83,704	429,097,376	71,292	153,795,308
9,541,088	80,735	835,807,098	61,603	128,254,128
9,058,336	50,952	170,265,020	39,192	49,175,007
8,894,498	57,099	187,661,399	40,822	59,230,652
8,784,117	47,325	1,288,749,489	30,707	32,060,507
7,236,408	54,583	1,715,733,376	22,068	21,010,457
9,161,721	47,617	743,061,225	37,244	28,673,663
38,689,349	49,927	617,414,728	29,996	32,222,420
2,509,727	4,994	8,195,542	2,340	2,233,631
1,127,894	5,289	8,735,472	1,302	1,333,621
<b>18,584,356</b>	<b>46,041</b>	<b>422,039,471</b>	<b>12,922</b>	<b>12,671,993</b>
1,185,992	7,022	36,452,154	1,251	709,104
287,095	3,115	20,461,013	631	516,683
1,053,904	6,295	36,379,949	1,250	1,506,025
1,075,347	3,954	75,553,759	1,497	1,163,305
4,002,146	4,898	102,844,562	1,159	830,570
4,431,215	3,248	4,278,542	1,034	1,313,890
1,842,851	3,683	29,269,381	996	1,016,797
730,311	2,477	9,609,372	1,037	756,427
603,211	3,201	95,286,070	1,229	739,892
2,745,665	3,045	3,623,504	1,563	3,134,395
626,620	5,103	8,281,166	1,275	984,905
-77.18	67.59	128.54	-18.43	-68.58
-75.03	2.18	1.04	-45.51	-55.91

表24. 辦理土地登記及標示變更登記－按區域別分

區 域 別 Locality	土地登記 Registration of Land		土地標示變更登記 Registration of Change in Land Descriptions	
	總筆數 Total Plots	總面積 (平方公尺) Total Area (㎡)	合 計	Total
			筆 數 Plots	面 積 (平方公尺) Area (㎡)
一〇〇年十一月 Nov., 2011	407,250	378,711,193	170,464	252,088,747
新 北 市 New Taipei City	53,618	24,259,941	12,709	9,529,835
臺 北 市 Taipei City	23,639	2,239,305	469	587,454
臺 中 市 Taichung City	47,246	25,639,560	20,426	15,950,050
臺 南 市 Tainan City	34,156	17,880,910	14,713	7,549,502
高 雄 市 Kaohsiung City	27,528	16,805,845	6,227	8,415,617
臺 灣 省 Taiwan Prov.	219,659	290,501,214	115,574	209,311,756
宜蘭縣 Yilan C.	18,930	32,242,252	12,739	28,444,940
桃園縣 Taoyuan C.	50,121	37,782,064	23,811	26,388,284
新竹縣 Hsinchu C.	9,865	11,780,789	1,735	4,769,104
苗栗縣 Miaoli C.	15,631	18,349,787	8,306	12,052,830
彰化縣 Changhua C.	15,369	12,102,668	5,367	4,835,534
南投縣 Nantou C.	13,479	20,512,074	8,500	12,579,157
雲林縣 Yunlin C.	20,617	27,574,051	12,721	19,345,258
嘉義縣 Chiayi C.	13,717	20,548,593	8,724	14,695,791
屏東縣 Pingtung C.	28,633	42,506,917	20,502	33,086,260
臺東縣 Taitung C.	8,427	15,205,013	6,225	12,001,510
花蓮縣 Hualien C.	9,407	47,500,762	5,685	39,229,043
澎湖縣 Penghu C.	2,358	600,307	506	122,113
基隆市 Keelung City	4,815	2,458,537	249	1,442,375
新竹市 Hsinchu City	6,204	855,090	339	205,763
嘉義市 Chiayi City	2,086	482,310	165	113,796
福 建 省 Fuchien Prov.	1,404	1,384,418	346	744,532
金門縣 Kinmen C.	1,341	1,319,198	321	715,570
連江縣 Lienchiang C.	63	65,220	25	28,962

資料來源：直轄市、縣〔市〕政府。  
說 明：土地登記係指土地標示變更、所有權第一次、移轉及他項權利之總計。

TABLE 24. REGISTRATION OF LAND AND REGISTRATION OF CHANGE IN LAND DESCRIPTIONS - BY LOCALITY

Registration of Change in Land Descriptions				
分 割 Subdivision	合 併 Combination	重測、重劃		
筆 數 Plots	面 積 (平方公尺) Area (㎡)	筆 數 Plots	面 積 (平方公尺) Area (㎡)	筆 數 Plots
21,283	31,746,942	2,366	4,505,340	138,132
2,762	3,948,600	71	241,185	9,479
294	465,554	94	53,792	—
2,150	1,881,274	310	667,207	16,885
1,737	968,449	394	521,931	11,614
2,082	2,769,700	122	115,122	2,195
11,975	21,207,846	1,361	2,671,828	97,914
589	411,036	195	160,862	10,999
1,493	1,971,557	281	333,237	21,191
1,465	1,993,114	77	170,305	35
916	1,952,036	131	373,193	6,948
1,013	823,465	158	224,839	3,924
755	1,769,347	89	452,615	7,434
1,717	2,040,330	111	205,722	10,806
894	2,212,575	60	175,773	7,593
1,409	4,065,216	123	303,192	18,539
351	651,710	35	116,768	5,627
646	1,635,133	43	101,611	4,726
213	60,458	12	8,370	72
171	1,363,921	1	299	20
239	170,480	26	28,381	—
104	87,468	19	16,662	—
283	505,519	14	234,276	45
258	476,558	14	234,276	45
25	28,962	—	—	—

Source : County and City Government.  
Note : Registration of Land contains Change in Descriptions, Initial Registration, Ownership Transfer, Other Rights.

表24. 辦理土地登記及標示變更登記－按區域別分(續)

區 域 別 Locality	土地標示變更登記			
	Resurvey /Readjust	減 失 Reduction	地目變更 Change	
	面積 (平方公尺) Area (m <sup>2</sup> )	筆 數 Plots	面 積 (平方公尺) Area (m <sup>2</sup> )	筆 數 Plots
一〇〇年十一月 Nov., 2011	205,943,772	—	—	2,305
新 北 市 New Taipei City	4,909,969	—	—	38
臺 北 市 Taipei City	—	—	—	37
臺 中 市 Taichung City	12,810,840	—	—	347
臺 南 市 Tainan City	5,380,346	—	—	505
高 雄 市 Kaohsiung City	3,118,023	—	—	737
臺 灣 省 Taiwan Prov.	179,720,435	—	—	637
宜蘭縣 Yilan C.	27,558,737	—	—	85
桃園縣 Taoyuan C.	23,564,546	—	—	136
新竹縣 Hsinchu C.	47,101	—	—	32
苗栗縣 Miaoli C.	9,274,925	—	—	72
彰化縣 Changhua C.	3,646,300	—	—	80
南投縣 Nantou C.	9,817,190	—	—	11
雲林縣 Yunlin C.	16,991,213	—	—	16
嘉義縣 Chiayi C.	12,174,961	—	—	10
屏東縣 Pingtung C.	28,380,876	—	—	60
臺東縣 Taitung C.	11,130,332	—	—	11
花蓮縣 Hualien C.	37,095,853	—	—	5
澎湖縣 Penghu C.	3,016	—	—	9
基隆市 Keelung City	35,385	—	—	3
新竹市 Hsinchu City	—	—	—	73
嘉義市 Chiayi City	—	—	—	34
福 建 省 Fuchien Prov.	4,159	—	—	4
金門縣 Kinmen C.	4,159	—	—	4
連江縣 Lienchiang C.	—	—	—	—

TABLE 24. REGISTRATION OF LAND AND REGISTRATION OF CHANGE IN LAND DESCRIPTIONS - BY LOCALITY (CONT.)

Registration of Change in Land Descriptions				
in Land Category	使用編定 Designation	其 他 Others	其 他 Others	其 他 Others
面 積 (平方公尺) Area (m <sup>2</sup> )	筆 數 Plots	面 積 (平方公尺) Area (m <sup>2</sup> )	筆 數 Plots	面 積 (平方公尺) Area (m <sup>2</sup> )
626,620	5,103	8,281,166	1,275	984,905
50,500	268	327,119	91	52,464
49,098	—	—	44	19,010
102,681	610	425,121	124	62,927
73,549	368	552,554	95	52,672
157,225	1,075	2,253,514	16	2,034
192,990	2,782	4,722,859	905	795,798
6,270	868	302,821	3	5,214
85,977	402	367,734	308	65,233
7,996	117	2,528,969	9	21,619
15,198	131	216,253	108	221,226
9,651	45	23,956	147	107,322
1,865	152	315,654	59	222,487
24,382	53	62,278	18	21,333
4,293	129	107,456	38	20,733
7,626	198	259,480	173	69,869
6,300	201	96,400	—	—
584	265	395,863	—	—
11,023	199	39,091	1	155
906	21	6,479	33	35,385
6,477	1	425	—	—
4,443	—	—	8	5,222
578	—	—	—	—
578	—	—	—	—
—	—	—	—	—

表25. 辦理土地所有權登記－按月別分

年 (月) 別 Year (Month)	所有權第一次登記 Initial Registration		移 轉 合 計 Total	
	筆 數 Plots	面 積 (平方公尺) Area (㎡)	筆 數 Plots	面 積 (平方公尺) Area (㎡)
九十一年 2002	15,955	63,124,084	1,616,286	1,193,078,085
九十二年 2003	11,559	30,433,810	1,362,825	1,010,717,360
九十三年 2004	11,399	97,123,406	1,401,762	985,413,049
九十四年 2005	13,410	215,224,388	1,349,456	838,523,810
九十五年 2006	17,420	615,264,994	1,340,463	903,840,949
九十六年 2007	19,239	1,268,719,239	1,307,190	901,787,833
九十七年 2008	23,262	1,299,056,795	1,261,788	883,172,473
九十八年 2009	23,786	1,601,738,091	1,240,974	801,056,965
九十九年 2010	17,538	242,974,888	1,370,463	845,151,001
十一月 Nov.	4,484	3,539,850	118,879	68,639,631
十二月 Dec.	1,986	1,408,808	133,950	83,058,151
<b>一〇〇年 2011</b>	<b>11,492</b>	<b>17,495,979</b>	<b>1,678,730</b>	<b>1,081,716,619</b>
一月 Jan.	731	733,622	255,904	206,819,040
二月 Feb.	725	3,095,135	217,499	143,602,904
三月 Mar.	371	4,275,826	261,935	145,695,179
四月 Apr.	181	283,281	133,934	82,923,440
五月 May	279	380,935	152,367	78,350,384
六月 June	324	388,088	123,919	72,853,710
七月 July	297	267,600	111,683	64,861,924
八月 Aug.	231	311,902	110,274	77,210,225
九月 Sept.	392	326,834	103,939	80,342,516
十月 Oct.	1,711	792,153	101,265	61,690,670
十一月 Nov.	6,250	6,640,603	106,011	67,366,628
較上月增減(%) VS. with Last Month	265.28	738.30	4.69	9.20
較上年同月增減(%) VS. with Last Year	39.38	87.60	-10.82	-1.85

資料來源：直轄市、縣(市)政府。  
說明：1.贈與含夫妻贈與。  
2.100年1月「其他」因縣市合併或升格直轄市辦理接管業務致筆數及面積大幅增加。

TABLE 25. REGISTRATION OF LAND OWNERSHIP - BY MONTH

登 記 Registration of Ownership Transfer					
買 賣 Transaction			拍 賣 Auction		
筆 數 Plots	面 積 (平方公尺) Area (㎡)	總價額(按公 告現值計)(元) Amount(Announced Current Values)(NT.\$)	筆 數 Plots	面 積 (平方公尺) Area (㎡)	總價額(按公 告現值計)(元) Amount(Announced Current Values)(NT.\$)
654,745	388,944,333	...	...	...	...
639,550	318,052,319	...	85,574	36,726,111	...
727,537	344,214,251	...	86,658	52,834,934	...
737,979	317,984,433	1,412,829,970,135	62,769	42,345,915	117,873,967,519
740,617	364,735,921	1,419,211,488,124	52,397	40,931,427	114,133,721,203
712,809	369,674,837	1,387,158,789,007	49,928	36,674,446	87,145,688,513
643,394	344,500,891	1,313,433,501,739	46,394	32,589,196	76,178,719,172
631,432	312,821,149	1,580,529,910,144	50,734	28,503,039	84,596,739,452
736,040	343,950,589	2,106,571,433,296	47,566	35,637,818	91,034,491,800
67,090	29,944,278	161,122,905,491	4,006	2,603,714	6,426,947,388
74,227	32,277,032	216,752,079,607	4,037	3,907,763	7,757,854,381
<b>641,475</b>	<b>286,358,038</b>	<b>2,146,266,783,441</b>	<b>36,685</b>	<b>29,157,908</b>	<b>78,758,359,496</b>
78,506	31,132,226	250,219,166,104	3,992	3,001,631	8,056,723,626
42,685	22,135,789	149,882,605,079	2,432	1,537,082	5,371,268,606
72,433	31,035,291	239,266,307,345	4,297	4,400,541	8,685,424,699
57,127	26,775,648	214,864,478,403	3,296	2,719,019	7,171,257,697
68,960	27,703,035	224,126,830,561	3,339	2,698,563	6,999,991,852
61,062	26,506,097	290,214,828,951	3,266	2,649,255	6,531,611,600
54,677	24,099,433	166,942,319,354	3,274	2,824,650	5,765,407,000
52,275	25,097,585	155,181,237,948	3,457	2,441,398	7,240,607,295
51,468	23,508,647	141,215,603,135	3,290	2,561,848	6,250,732,108
49,524	24,284,737	164,540,680,558	2,812	1,920,074	11,139,616,342
52,758	24,079,550	149,812,726,003	3,230	2,403,848	5,545,718,672
6.53	-0.84	-8.95	14.86	25.20	-50.22
-21.36	-19.59	-7.02	-19.37	-7.68	-13.71

Source : County and City Government.  
Note : 1.Gift include Gift from Spouse.  
2.The taking over affairs increased substantially for some cities or counties merged or elevated to municipalities resulted in a mass increase of "Others" in Jan. 2011.

表25. 辦理土地所有權登記—按月別分(續)

年 (月) 別 Year (Month)	移 轉 登 記			
	繼 承 Inheritance		贈 與 Gift	
	筆 數 Plots	面 積 (平方公尺) Area (㎡)	筆 數 Plots	面 積 (平方公尺) Area (㎡)
九十一年 2002	246,082	220,500,281	187,107	198,708,805
九十二年 2003	270,652	190,234,270	192,608	240,423,385
九十三年 2004	273,838	171,480,132	160,604	195,520,075
九十四年 2005	271,124	164,288,351	148,359	140,511,458
九十五年 2006	270,160	162,941,536	142,447	135,758,077
九十六年 2007	275,222	175,165,054	155,023	148,592,457
九十七年 2008	285,931	177,354,655	160,290	151,687,351
九十八年 2009	284,996	169,439,455	150,379	129,851,804
九十九年 2010	298,581	184,917,988	155,411	122,431,399
十一月 Nov.	25,398	14,641,563	12,552	10,363,542
十二月 Dec.	27,907	20,341,662	15,160	11,253,954
<b>一〇〇年 2011</b>	<b>290,452</b>	<b>221,875,859</b>	<b>150,103</b>	<b>113,387,279</b>
一月 Jan.	22,745	22,653,781	18,572	12,542,924
二月 Feb.	15,236	9,758,548	9,707	7,325,341
三月 Mar.	30,019	16,701,927	16,635	12,507,910
四月 Apr.	27,998	25,122,259	12,771	10,178,333
五月 May	28,253	17,764,582	13,490	11,516,452
六月 June	29,704	17,884,360	13,821	11,346,991
七月 July	28,334	16,534,578	12,742	9,222,460
八月 Aug.	29,268	27,755,456	13,882	9,951,363
九月 Sept.	26,526	34,615,743	12,562	9,389,539
十月 Oct.	25,995	15,578,689	12,209	9,145,914
十一月 Nov.	26,374	17,505,936	13,712	10,260,054
較上月增減(%) VS. with Last Month	1.46	12.37	12.31	12.18
較上年同月增減(%) VS. with Last Year	3.84	19.56	9.24	-1.00

TABLE 25. REGISTRATION OF LAND OWNERSHIP - BY MONTH (CONT.)

Registration of Ownership Transfer			
徵 收 Expropriation		其 他 Others	
筆 數 Plots	面 積 (平方公尺) Area (㎡)	筆 數 Plots	面 積 (平方公尺) Area (㎡)
72,488	38,426,149	455,864	346,498,518
33,602	17,566,813	140,839	207,714,462
25,436	9,391,220	127,689	211,972,437
23,954	11,458,000	105,271	161,935,653
17,506	8,988,528	117,336	190,485,460
13,149	4,713,517	101,059	166,967,522
16,253	7,483,281	109,526	169,557,100
18,777	9,758,171	104,656	150,683,347
18,184	14,057,386	114,681	144,155,821
836	378,555	8,997	10,707,979
1,521	753,520	11,098	14,524,220
<b>18,236</b>	<b>11,431,526</b>	<b>541,779</b>	<b>419,506,007</b>
2,591	1,963,335	129,498	135,525,143
1,913	949,145	145,526	101,896,999
5,228	4,242,657	133,323	76,806,854
2,004	1,040,374	30,738	17,087,807
1,683	772,565	36,642	17,895,186
605	490,320	15,461	13,976,687
1,176	518,645	11,480	11,662,159
736	211,860	10,656	11,752,563
234	53,988	9,859	10,212,752
1,409	852,553	9,316	9,908,703
657	336,086	9,280	12,781,153
-53.37	-60.58	-0.39	28.99
-21.41	-11.22	3.15	19.36

表26. 辦理土地所有權登記—按區域別分

區 域 別 Locality	所有權第一次登記 Initial Registration		移 轉 合 計 Total	
	筆 數 Plots	面 積 (平方公尺) Area (㎡)	筆 數 Plots	面 積 (平方公尺) Area (㎡)
一〇〇年十一月 Nov., 2011	6,250	6,640,603	106,011	67,366,628
新 北 市 New Taipei City	323	3,112,227	17,372	8,692,161
臺 北 市 Taipei City	13	5,463	8,230	923,344
臺 中 市 Taichung City	309	146,748	11,121	3,943,791
臺 南 市 Tainan City	163	81,548	9,525	5,482,922
高 雄 市 Kaohsiung City	270	263,723	8,687	3,946,636
臺 灣 省 Taiwan Prov.	5,161	3,002,831	50,243	43,829,213
宜蘭縣 Yilan C.	4	182	2,511	1,797,596
桃園縣 Taoyuan C.	1,482	494,441	12,082	6,316,258
新竹縣 Hsinchu C.	372	174,901	4,005	3,666,574
苗栗縣 Miaoli C.	269	66,539	3,802	3,730,359
彰化縣 Changhua C.	315	261,551	5,457	3,731,600
南投縣 Nantou C.	115	64,069	2,741	4,948,309
雲林縣 Yunlin C.	505	717,005	4,053	3,975,528
嘉義縣 Chiayi C.	291	251,720	2,809	2,894,709
屏東縣 Pingtung C.	913	546,003	3,864	4,373,652
臺東縣 Taitung C.	106	81,699	1,069	1,801,325
花蓮縣 Hualien C.	192	195,426	1,703	5,422,281
澎湖縣 Penghu C.	593	149,052	944	274,165
基隆市 Keelung City	—	—	1,794	344,496
新竹市 Hsinchu City	4	244	2,615	362,041
嘉義市 Chiayi City	—	—	794	190,321
福 建 省 Fuchien Prov.	11	28,062	833	548,562
金門縣 Kinmen C.	—	—	810	540,883
連江縣 Lienchiang C.	11	28,062	23	7,679

資料來源：直轄市、縣〔市〕政府。

TABLE 26. REGISTRATION OF LAND OWNERSHIP - BY LOCALITY

登 記 Registration of Ownership Transfer					
買 賣 Transaction			拍 賣 Auction		
筆 數 Plots	面 積 (平方公尺) Area (㎡)	總價額(按公 告現值計)(元) Amount(Announced Current Values)(NT.\$)	筆 數 Plots	面 積 (平方公尺) Area (㎡)	總價額(按公 告現值計)(元) Amount(Announced Current Values)(NT.\$)
52,758	24,079,550	149,812,726,003	3,230	2,403,848	5,545,718,672
9,686	4,281,207	15,748,822,502	367	106,959	769,310,756
4,810	550,101	76,859,661,742	113	15,492	835,156,852
6,506	1,727,049	9,628,073,498	245	103,289	340,636,488
3,818	1,677,897	6,362,641,299	486	388,033	645,711,274
4,871	2,052,416	7,980,269,719	357	206,696	562,457,600
22,758	13,679,467	33,106,256,436	1,657	1,581,642	2,388,179,467
1,269	579,867	2,333,488,953	44	17,688	32,674,820
6,692	2,608,404	12,213,795,452	221	62,201	464,202,348
2,141	1,464,916	3,072,747,156	132	50,082	59,498,120
1,615	1,447,859	1,950,484,870	60	69,293	89,227,874
1,994	1,047,965	2,994,507,912	415	655,447	848,185,952
1,022	1,783,230	1,138,818,639	105	169,741	120,702,792
1,315	976,448	1,540,531,282	183	234,416	270,551,053
753	788,600	1,127,735,509	132	153,618	142,305,162
1,451	1,279,175	1,497,932,345	164	116,568	201,159,138
454	527,057	436,531,617	27	7,698	15,896,245
745	599,089	1,006,386,819	37	19,805	14,850,646
155	48,050	73,485,896	16	7,405	9,031,740
1,287	248,902	740,681,169	73	2,451	40,915,336
1,426	201,515	2,277,975,117	27	1,108	18,930,633
439	78,391	701,153,699	21	14,122	60,047,607
309	111,413	127,000,806	5	1,737	4,266,235
308	111,358	126,951,117	5	1,737	4,266,235
1	55	49,689	—	—	—

Source : County and City Government.

表26. 辦理土地所有權登記—按區域別分(續)

區 域 別 Locality	移 轉 登 記			
	繼 承 Inheritance		贈 與 Gift	
	筆 數 Plots	面 積 (平方公尺) Area (㎡)	筆 數 Plots	面 積 (平方公尺) Area (㎡)
一〇〇年十一月 Nov., 2011	26,374	17,505,936	13,712	10,260,054
新 北 市 New Taipei City	3,760	2,470,218	2,220	744,120
臺 北 市 Taipei City	1,460	97,358	951	121,635
臺 中 市 Taichung City	2,067	832,682	1,222	750,883
臺 南 市 Tainan City	3,036	1,896,970	1,266	849,331
高 雄 市 Kaohsiung City	1,747	551,024	920	572,666
臺 灣 省 Taiwan Prov.	14,052	11,441,132	6,943	7,131,587
宜 蘭 縣 Yilan C.	571	650,839	330	356,306
桃 園 縣 Taoyuan C.	3,008	2,252,595	1,304	540,153
新 竹 縣 Hsinchu C.	804	996,077	566	603,964
苗 栗 縣 Miaoli C.	1,242	923,300	545	692,056
彰 化 縣 Changhua C.	1,816	928,839	755	660,336
南 投 縣 Nantou C.	765	827,790	430	772,050
雲 林 縣 Yunlin C.	1,511	1,440,287	714	880,235
嘉 義 縣 Chiayi C.	1,095	835,610	475	670,782
屏 東 縣 Pingtung C.	1,026	1,145,633	671	708,291
臺 東 縣 Taitung C.	233	415,197	235	621,425
花 蓮 縣 Hualien C.	400	729,653	270	497,376
澎 湖 縣 Penghu C.	496	152,962	154	41,231
基 隆 市 Keelung City	191	23,709	149	5,239
新 竹 市 Hsinchu City	716	90,689	244	36,697
嘉 義 市 Chiayi City	178	27,953	101	45,447
福 建 省 Fuchien Prov.	252	216,553	190	89,832
金 門 縣 Kinmen C.	240	209,654	187	89,379
連 江 縣 Lienchiang C.	12	6,899	3	453

TABLE 26. REGISTRATION OF LAND OWNERSHIP - BY LOCALITY (CONT.)

Registration of Ownership Transfer			
徵 收 Expropriation		其 他 Others	
筆 數 Plots	面 積 (平方公尺) Area (㎡)	筆 數 Plots	面 積 (平方公尺) Area (㎡)
657	336,086	9,280	12,781,153
45	9,519	1,294	1,080,138
5	35,383	891	103,375
108	104,462	973	425,425
29	1,287	890	669,404
13	23,502	779	540,332
457	161,932	4,376	9,833,453
130	99,509	167	93,388
32	6,034	825	846,871
39	10,242	323	541,292
22	2,952	318	594,900
9	175	468	438,838
26	5,725	393	1,389,773
—	—	330	444,143
35	15,460	319	430,639
56	11,222	496	1,112,763
29	39	91	229,909
6	2,427	245	3,573,931
45	3,237	78	21,281
—	—	94	64,194
—	—	202	32,032
28	4,910	27	19,499
—	—	77	129,026
—	—	70	128,754
—	—	7	271

表27. 辦理土地他項權利登記—按月別分

年 (月) 別 Year (Month)	總 計 Grand Total		抵 合 計 Total			
	筆 數 Plots	面 積 (平方公尺) Area (m <sup>2</sup> )	筆 數 Plots	面 積 (平方公尺) Area (m <sup>2</sup> )	設 定 Creation	
					筆 數 Plots	面 積 (平方公尺) Area (m <sup>2</sup> )
九十一年 2002	2,119,126	1,492,507,088	2,070,289	1,351,614,314	930,809	509,934,123
九十二年 2003	1,725,322	885,180,569	1,684,614	739,767,183	788,272	260,098,822
九十三年 2004	1,865,022	895,060,089	1,814,440	782,111,467	870,187	266,082,336
九十四年 2005	1,984,278	861,045,192	1,937,423	751,532,581	928,557	265,441,832
九十五年 2006	2,035,330	879,802,569	1,990,051	781,113,607	961,461	279,747,330
九十六年 2007	1,796,075	903,137,248	1,757,640	797,984,482	839,811	281,634,160
九十七年 2008	1,623,891	865,698,340	1,591,025	771,813,084	746,340	285,513,424
九十八年 2009	1,575,312	810,422,650	1,540,234	681,511,159	711,959	216,914,602
九十九年 2010	1,642,249	793,152,105	1,610,516	719,440,606	731,272	244,399,218
十一月 Nov.	143,864	73,461,770	141,701	69,051,294	66,470	28,563,719
十二月 Dec.	158,683	76,986,684	156,477	70,233,768	71,799	22,264,871
<b>一〇〇年 2011</b>	<b>1,428,851</b>	<b>668,278,946</b>	<b>1,403,747</b>	<b>613,811,261</b>	<b>645,047</b>	<b>202,950,952</b>
一 月 Jan.	157,224	70,247,520	154,327	64,393,955	71,312	22,208,256
二 月 Feb.	91,131	65,435,300	89,393	62,399,630	39,770	12,448,321
三 月 Mar.	156,531	62,366,598	153,825	57,222,809	68,954	20,863,490
四 月 Apr.	127,878	55,388,998	125,737	51,339,766	57,586	18,705,566
五 月 May	135,111	61,487,836	132,245	56,884,166	60,651	19,617,076
六 月 June	133,991	68,854,258	131,754	62,016,591	61,122	19,972,072
七 月 July	128,309	64,709,125	126,082	59,743,989	57,242	17,942,611
八 月 Aug.	130,022	58,654,339	127,732	53,182,615	59,979	17,957,152
九 月 Sept.	125,655	55,821,703	123,572	50,599,916	56,954	17,711,044
十 月 Oct.	118,474	52,698,053	116,586	48,087,168	54,196	16,730,761
十一月 Nov.	124,525	52,615,216	122,494	47,940,656	57,281	18,794,603
較上月增減(%) VS. with Last Month	5.11	-0.16	5.07	-0.30	5.69	12.34
較上年同月增減(%) VS. with Last Year	-13.44	-28.38	-13.55	-30.57	-13.82	-34.20

資料來源：直轄市、縣(市)政府。

TABLE 27. REGISTRATION OF OTHER RIGHTS IN LAND  
- BY MONTH

移 轉 Transfer	押 權 Mortgage Rights					其他權利 Others	
	變 更 Change		塗 銷 Cancellation				
	筆 數 Plots	面 積 (平方公尺) Area (m <sup>2</sup> )	筆 數 Plots	面 積 (平方公尺) Area (m <sup>2</sup> )	筆 數 Plots	面 積 (平方公尺) Area (m <sup>2</sup> )	筆 數 Plots
85,349	109,945,856	164,804	136,650,669	889,327	595,083,666	48,837	140,892,775
34,223	44,749,059	85,048	67,936,055	777,071	366,983,247	40,708	145,413,386
62,123	65,030,138	86,904	62,649,508	795,226	388,349,485	50,582	112,948,622
85,986	45,714,750	86,124	73,238,958	836,756	367,137,040	46,855	109,512,612
86,757	70,547,513	98,529	71,453,547	843,304	359,365,217	45,279	98,688,962
51,992	69,773,010	92,969	72,159,896	772,868	374,417,417	38,435	105,152,766
64,023	91,885,843	79,409	59,556,487	701,253	334,857,330	32,866	93,885,255
60,034	55,888,700	97,207	86,079,971	671,034	322,627,886	35,078	128,911,491
47,116	23,865,738	113,974	98,974,350	718,154	352,201,300	31,733	73,711,499
815	1,164,520	9,846	7,854,908	64,570	31,468,149	2,163	4,410,475
1,720	1,880,052	10,580	7,104,966	72,378	38,983,880	2,206	6,752,916
<b>18,409</b>	<b>19,597,824</b>	<b>108,272</b>	<b>83,731,322</b>	<b>632,019</b>	<b>307,531,162</b>	<b>25,104</b>	<b>54,467,685</b>
2,151	4,760,763	10,868	7,610,267	69,996	29,814,669	2,897	5,853,565
2,528	1,444,154	6,378	6,674,619	40,717	41,832,537	1,738	3,035,670
3,305	769,975	11,508	7,495,206	70,058	28,094,138	2,706	5,143,789
1,465	791,364	10,089	6,927,734	56,597	24,915,101	2,141	4,049,232
865	1,299,261	10,703	8,304,022	60,026	27,663,807	2,866	4,603,670
927	2,883,183	10,041	9,122,257	59,664	30,039,079	2,237	6,837,667
2,528	1,507,003	9,289	6,937,926	57,023	33,356,449	2,227	4,965,136
1,244	1,582,555	10,404	8,907,673	56,105	24,735,235	2,290	5,471,724
1,197	1,592,594	9,102	8,176,035	56,319	23,120,243	2,083	5,221,788
1,296	1,340,805	9,559	6,481,222	51,535	23,534,380	1,888	4,610,885
903	1,626,167	10,331	7,094,361	53,979	20,425,524	2,031	4,674,560
-30.32	21.28	8.08	9.46	4.74	-13.21	6.29	-4.72
10.80	39.64	4.93	-9.68	-16.40	-35.09	-12.48	-20.53

Source : County and City Government.



表28. 辦理土地他項權利登記—按區域別分

區域別 Locality	總計 Grand Total		抵			
			合計 Total		設定 Creation	
	筆數 Plots	面積 (平方公尺) Area (m <sup>2</sup> )	筆數 Plots	面積 (平方公尺) Area (m <sup>2</sup> )	筆數 Plots	面積 (平方公尺) Area (m <sup>2</sup> )
一〇〇年十一月 Nov., 2011	124,525	52,615,216	122,494	47,940,656	57,281	18,794,603
新北市 New Taipei City	23,214	2,925,718	23,100	2,719,184	11,547	1,103,349
臺北市 Taipei City	14,927	723,043	14,880	701,013	7,397	263,499
臺中市 Taichung City	15,390	5,598,972	15,058	5,456,837	6,813	3,051,983
臺南市 Tainan City	9,755	4,766,937	9,667	4,751,142	4,006	1,431,489
高雄市 Kaohsiung City	12,344	4,179,869	12,285	4,053,163	5,474	1,169,693
臺灣省 Taiwan Prov.	48,681	34,357,414	47,293	30,208,139	21,960	11,751,001
宜蘭縣 Yilan C.	3,676	1,999,534	3,440	1,814,418	1,605	800,882
桃園縣 Taoyuan C.	12,746	4,583,081	12,631	4,377,782	5,809	1,697,744
新竹縣 Hsinchu C.	3,753	3,170,211	3,578	2,273,018	1,890	1,070,477
苗栗縣 Miaoli C.	3,254	2,500,060	3,205	2,470,696	1,482	819,732
彰化縣 Changhua C.	4,230	3,273,983	4,146	3,239,084	1,796	1,088,813
南投縣 Nantou C.	2,123	2,920,539	2,018	2,461,383	834	779,220
雲林縣 Yunlin C.	3,338	3,536,260	3,316	3,494,018	1,386	1,360,806
嘉義縣 Chiayi C.	1,893	2,706,374	1,858	2,387,150	846	969,389
屏東縣 Pingtung C.	3,354	4,501,003	3,037	3,358,118	1,341	1,354,037
臺東縣 Taitung C.	1,027	1,320,480	925	1,206,718	373	515,957
花蓮縣 Hualien C.	1,827	2,654,012	1,706	1,941,597	677	828,835
澎湖縣 Penghu C.	315	54,977	308	54,020	133	40,645
基隆市 Keelung City	2,772	671,666	2,771	671,631	1,283	205,279
新竹市 Hsinchu City	3,246	287,042	3,242	285,935	1,994	139,786
嘉義市 Chiayi City	1,127	178,193	1,112	172,570	511	79,399
福建省 Fuchien Prov.	214	63,262	211	51,177	84	23,590
金門縣 Kinmen C.	210	62,745	207	50,660	84	23,590
連江縣 Lienchiang C.	4	517	4	517	—	—

資料來源：直轄市、縣(市)政府。

TABLE 28. REGISTRATION OF OTHER RIGHTS IN LAND  
- BY LOCALITY

移轉 Transfer		押 權 Mortgage Rights				其他權利 Others	
		變更 Change		塗銷 Cancellation			
筆數 Plots	面積 (平方公尺) Area (m <sup>2</sup> )	筆數 Plots	面積 (平方公尺) Area (m <sup>2</sup> )	筆數 Plots	面積 (平方公尺) Area (m <sup>2</sup> )	筆數 Plots	面積 (平方公尺) Area (m <sup>2</sup> )
903	1,626,167	10,331	7,094,361	53,979	20,425,524	2,031	4,674,560
29	64,440	1,125	335,440	10,399	1,215,954	114	206,534
22	3,303	1,309	130,279	6,152	303,933	47	22,030
60	28,983	1,332	604,972	6,853	1,770,899	332	142,135
96	287,297	1,134	388,694	4,431	2,643,662	88	15,795
189	131,039	1,362	1,465,444	5,260	1,286,987	59	126,706
506	1,110,403	4,042	4,164,345	20,785	13,182,390	1,388	4,149,275
13	15,742	643	310,889	1,179	686,906	236	185,116
140	348,044	1,287	821,430	5,395	1,510,564	115	205,300
62	124,648	182	314,459	1,444	763,434	175	897,193
34	78,658	275	358,728	1,414	1,213,579	49	29,364
42	27,924	392	432,772	1,916	1,689,575	84	34,899
34	255,908	208	235,936	942	1,190,318	105	459,156
41	72,982	164	221,464	1,725	1,838,767	22	42,242
35	77,581	80	131,668	897	1,208,512	35	319,224
42	71,988	250	532,940	1,404	1,399,153	317	1,142,885
3	5,045	57	108,994	492	576,722	102	113,761
23	23,011	179	227,107	827	862,644	121	712,415
15	2,992	19	6,537	141	3,846	7	957
10	44	95	422,687	1,383	43,622	1	35
9	501	156	27,934	1,083	117,714	4	1,107
3	5,335	55	10,802	543	77,034	15	5,623
1	702	27	5,186	99	21,699	3	12,085
1	702	27	5,186	95	21,182	3	12,085
—	—	—	—	4	517	—	—

Source : County and City Government.

表29. 辦理建物登記及標示變更登記－按月別分

年 (月) 別 Year (Month)	建物登記 Registration of Buildings		建物標示變更登記 Total	
	總棟數 Total Buildings	總面積 (平方公尺) Total Area (m <sup>2</sup> )	合 計	
			棟 數 Buildings	面 積 (平方公尺) Area (m <sup>2</sup> )
九十一年 2002	1,947,619	351,445,072	145,560	30,078,257
九十二年 2003	1,944,009	326,272,190	222,148	59,718,201
九十三年 2004	2,079,192	306,509,761	225,775	33,594,607
九十四年 2005	2,206,473	323,124,704	217,289	35,497,571
九十五年 2006	2,239,371	348,905,471	178,904	43,553,148
九十六年 2007	2,078,871	313,176,892	218,356	36,806,020
九十七年 2008	1,913,315	292,492,372	170,285	33,309,858
九十八年 2009	1,893,810	317,805,175	177,156	66,094,739
九十九年 2010	1,933,939	340,181,812	208,287	74,617,577
十一月 Nov.	199,807	34,006,131	49,592	12,455,046
十二月 Dec.	183,133	33,475,186	14,702	6,596,849
<b>一〇〇年 2011</b>	<b>1,641,291</b>	<b>298,430,578</b>	<b>157,587</b>	<b>51,581,332</b>
一月 Jan.	185,587	43,516,174	10,402	5,190,341
二月 Feb.	103,346	21,745,058	5,376	2,936,974
三月 Mar.	178,352	30,964,124	11,967	5,045,287
四月 Apr.	138,540	24,126,049	7,525	3,796,435
五月 May	150,307	26,508,757	10,653	3,786,218
六月 June	143,964	23,307,914	8,548	3,234,988
七月 July	140,663	25,261,700	9,281	3,275,721
八月 Aug.	136,837	23,886,622	8,159	3,266,816
九月 Sept.	137,353	24,322,221	8,621	3,500,799
十月 Oct.	141,276	23,336,824	20,296	5,178,092
十一月 Nov.	185,066	31,455,134	56,759	12,369,663
較上月增減(%) VS. with Last Month	31.00	34.79	179.66	138.88
較上年同月增減(%) VS. with Last Year	-7.38	-7.50	14.45	-0.69

資料來源：直轄市、縣(市)政府。  
 說明：1. 建物登記係指建物標示變更、所有權第一次、移轉及他項權利等各項登記之總計。  
 2. 91年以前為增建。  
 3. 棟數：依各實際辦理之建物棟數計算，建物以建號為基本計算單位，即1建號為1棟。  
 -130-

TABLE 29. REGISTRATION OF BUILDINGS AND REGISTRATION OF CHANGE IN BUILDING DESCRIPTIONS - BY MONTH

Registration of Change in Building Descriptions				
分割 Subdivision		合併 Combination		重測、重劃
棟 數 Buildings	面 積 (平方公尺) Area (m <sup>2</sup> )	棟 數 Buildings	面 積 (平方公尺) Area (m <sup>2</sup> )	棟 數 Buildings
1,661	514,930	555	161,034	...
1,956	670,590	512	208,560	117,724
2,257	486,576	720	78,187	129,013
2,333	339,065	619	99,276	127,953
2,385	440,913	910	81,740	98,760
2,148	581,889	638	61,737	138,953
2,105	424,310	624	100,431	99,736
1,640	487,268	536	113,136	77,169
1,606	319,797	434	133,494	93,401
152	57,485	40	9,065	39,220
233	20,833	42	3,582	5,076
<b>1,243</b>	<b>250,231</b>	<b>539</b>	<b>86,935</b>	<b>63,315</b>
147	24,008	57	2,194	66
54	7,606	12	11,615	10
138	42,408	48	15,655	521
103	51,476	45	3,185	6
132	18,146	42	4,451	154
78	13,326	111	17,906	18
104	23,195	39	5,362	61
119	26,348	40	3,170	85
92	13,638	48	10,082	418
109	10,850	24	6,624	12,881
167	19,231	73	6,692	49,095
53.21	77.24	204.17	1.03	281.14
9.87	-66.55	82.50	-26.18	25.18

Source: County and City Government.  
 Note: 1.Registration of Buildings contains Change in Building Descriptions, Initial Registration, Ownership Transfer, Other Rights.  
 2.Include Only Addition before 2002.  
 3.Buildings refer to each building number as a unit.  
 -131-

表29. 辦理建物登記及標示變更登記－按月別分(續)

年 (月) 別 Year(Month)	建物標示變更登記			
	Resurvey/Readjust	減 失 Reduction	門牌整編	
	面 積 (平方公尺) Area (㎡)	棟 數 Buildings	面 積 (平方公尺) Area (㎡)	棟 數 Buildings
九十一年 2002	...	8,960	3,215,184	...
九十二年 2003	16,701,025	10,278	2,301,540	61,393
九十三年 2004	11,682,700	9,838	2,831,722	54,995
九十四年 2005	11,258,435	9,466	3,032,747	51,354
九十五年 2006	9,324,936	9,689	2,987,354	35,790
九十六年 2007	12,290,612	9,596	2,824,068	34,879
九十七年 2008	14,204,221	7,814	3,011,133	33,797
九十八年 2009	12,487,056	7,734	2,318,177	31,460
九十九年 2010	14,703,812	10,355	3,254,282	31,854
十一月 Nov.	6,624,483	905	302,343	2,940
十二月 Dec.	822,917	1,062	262,619	2,668
<b>一〇〇年 2011</b>	<b>11,005,536</b>	<b>7,964</b>	<b>2,878,066</b>	<b>28,898</b>
一月 Jan.	52,563	739	269,358	2,178
二月 Feb.	2,895	351	151,765	1,353
三月 Mar.	137,710	844	293,293	3,660
四月 Apr.	611	601	231,673	2,380
五月 May	17,200	795	250,407	4,237
六月 June	2,205	793	245,165	2,638
七月 July	6,476	737	331,945	3,621
八月 Aug.	13,852	834	295,504	2,647
九月 Sept.	68,684	844	376,541	2,675
十月 Oct.	1,921,663	539	218,892	1,760
十一月 Nov.	8,781,679	887	213,522	1,749
較上月增減(%) VS. with Last Month	356.98	64.56	-2.45	-0.63
較上年同月增減(%) VS. with Last Year	32.56	-1.99	-29.38	-40.51

TABLE 29. REGISTRATION OF BUILDINGS AND REGISTRATION OF CHANGE IN BUILDING DESCRIPTIONS - BY MONTH (CONT.)

Registration of Change in Building Descriptions				
Doorplate Reorganized	增修改建(2) Addition/Reconstruction	其 他 Others		
面 積 (平方公尺) Area (㎡)	棟 數 Buildings	面 積 (平方公尺) Area (㎡)	棟 數 Buildings	面 積 (平方公尺) Area (㎡)
...	601	1,342,316	133,783	24,844,793
8,863,322	556	879,898	29,729	30,093,266
8,038,834	548	997,971	28,404	9,478,617
7,826,115	608	1,579,121	24,956	11,362,811
5,987,193	588	1,258,084	30,782	23,472,927
5,228,562	616	2,332,614	31,526	13,486,538
5,242,452	733	1,777,643	25,476	8,549,669
5,083,921	659	2,545,526	57,958	43,059,655
5,856,828	702	1,554,006	69,935	48,795,357
491,609	54	158,736	6,281	4,811,325
643,387	56	269,652	5,565	4,573,859
<b>5,196,193</b>	<b>624</b>	<b>1,906,214</b>	<b>55,004</b>	<b>30,258,157</b>
406,073	55	112,089	7,160	4,324,055
215,450	46	65,145	3,550	2,482,498
728,432	54	267,069	6,702	3,560,720
548,447	49	125,565	4,341	2,835,480
753,715	54	204,133	5,239	2,538,166
385,786	60	132,991	4,850	2,437,610
642,376	68	205,260	4,651	2,061,107
428,199	66	234,732	4,368	2,265,010
514,630	54	126,200	4,490	2,391,024
252,450	62	175,200	4,921	2,592,413
320,635	56	257,831	4,732	2,770,074
27.01	-9.68	47.16	-3.84	6.85
-34.78	3.70	62.43	-24.66	-42.43

表30. 辦理建物登記及標示變更登記－按區域別分

區 域 別 Locality	建物登記 Registration of Buildings		建物標示變更登記 Total	
	總棟數 Total Buildings	總面積 (平方公尺) Total Area (m <sup>2</sup> )	棟 數 Buildings	面 積 (平方公尺) Area (m <sup>2</sup> )
一〇〇年十一月 Nov., 2011	185,066	31,455,134	56,759	12,369,663
新 北 市 New Taipei City	44,868	5,959,022	16,855	2,929,431
臺 北 市 Taipei City	19,717	2,584,044	793	527,388
臺 中 市 Taichung City	21,015	3,879,868	5,363	1,125,525
臺 南 市 Tainan City	12,208	2,279,302	4,332	824,827
高 雄 市 Kaohsiung City	16,540	3,261,977	2,938	1,031,125
臺 灣 省 Taiwan Prov.	70,588	13,460,132	26,472	5,930,184
宜 蘭 縣 Yilan C.	7,512	1,226,103	5,033	816,468
桃 園 縣 Taoyuan C.	27,364	4,983,821	12,145	2,445,622
新 竹 縣 Hsinchu C.	4,228	840,930	585	138,992
苗 栗 縣 Miaoli C.	3,500	1,377,810	1,236	973,999
彰 化 縣 Changhua C.	4,078	1,099,937	1,217	393,942
南 投 縣 Nantou C.	2,184	464,977	857	181,196
雲 林 縣 Yunlin C.	2,789	733,994	1,063	239,580
嘉 義 縣 Chiayi C.	1,969	362,934	938	172,925
屏 東 縣 Pingtung C.	4,786	959,185	2,408	426,875
臺 東 縣 Taitung C.	1,179	166,413	365	55,361
花 蓮 縣 Hualien C.	1,651	258,892	280	43,641
澎 湖 縣 Penghu C.	227	41,901	11	2,229
基 隆 市 Keelung City	2,538	231,204	106	9,729
新 竹 市 Hsinchu City	5,285	528,587	136	16,976
嘉 義 市 Chiayi City	1,298	183,445	92	12,652
福 建 省 Fuchien Prov.	130	30,787	6	1,184
金 門 縣 Kinmen C.	129	30,019	6	1,184
連 江 縣 Lienchiang C.	1	768	—	—

資料來源：直轄市、縣〔市〕政府。  
 說明：1. 建物登記係指建物標示變更、所有權第一次、移轉及他項權利等各項登記之總計。  
 2. 同表29說明3。

TABLE 30. REGISTRATION OF BUILDINGS AND CHANGE IN BUILDING DESCRIPTIONS - BY LOCALITY

Registration of Change in Building Descriptions				
分 割 Subdivision		合 併 Combination		重測、重劃
棟 數 Buildings	面 積 (平方公尺) Area (m <sup>2</sup> )	棟 數 Buildings	面 積 (平方公尺) Area (m <sup>2</sup> )	棟 數 Buildings
167	19,231	73	6,692	49,095
121	14,361	10	2,313	15,009
25	1,484	53	1,512	—
5	463	1	1,479	4,498
2	202	1	225	3,445
—	—	—	—	2,177
14	2,721	8	1,163	23,966
—	—	1	351	4,834
9	1,908	3	413	11,097
—	—	—	—	408
—	—	—	—	1,046
3	511	—	—	1,040
—	—	—	—	764
—	—	—	—	1,007
2	302	—	—	884
—	—	—	—	2,319
—	—	—	—	333
—	—	—	—	234
—	—	—	—	—
—	—	2	163	—
—	—	2	236	—
—	—	—	—	—
—	—	—	—	—
—	—	—	—	—

Source : County and City Government.  
 Note : 1.Registration of Building contains Change in Building Descriptions, Initial Registration, Ownership Transfer and Other Rights.  
 2.See Table 29 Note 3.

表30. 辦理建物登記及標示變更登記—按區域別分(續)

區 域 別 Locality	建物標示變更登記			
	Resurvey/Readjust	減 失 Reduction	門牌整編	
	面 積 (平方公尺) Area (㎡)	棟 數 Buildings	面 積 (平方公尺) Area (㎡)	棟 數 Buildings
一〇〇年十一月 Nov., 2011	8,781,679	887	213,522	1,749
新 北 市 New Taipei City	1,858,654	111	18,663	278
臺 北 市 Taipei City	—	159	34,729	191
臺 中 市 Taichung City	900,282	86	14,676	310
臺 南 市 Tainan City	589,267	168	48,181	213
高 雄 市 Kaohsiung City	458,800	106	17,939	61
臺 灣 省 Taiwan Prov.	4,974,675	254	78,929	695
宜 蘭 縣 Yilan C.	802,886	23	1,856	41
桃 園 縣 Taoyuan C.	1,899,875	69	33,988	192
新 竹 縣 Hsinchu C.	99,992	12	4,450	56
苗 栗 縣 Miaoli C.	919,094	19	3,041	30
彰 化 縣 Changhua C.	267,729	19	3,937	111
南 投 縣 Nantou C.	134,770	24	7,296	48
雲 林 縣 Yunlin C.	225,926	6	1,892	18
嘉 義 縣 Chiayi C.	153,796	15	10,313	18
屏 東 縣 Pingtung C.	384,687	11	3,360	17
臺 東 縣 Taitung C.	51,413	5	609	18
花 蓮 縣 Hualien C.	34,507	13	3,155	20
澎 湖 縣 Penghu C.	—	5	554	—
基 隆 市 Keelung City	—	12	1,929	11
新 竹 市 Hsinchu City	—	11	1,803	60
嘉 義 市 Chiayi City	—	10	746	55
福 建 省 Fuchien Prov.	—	3	405	1
金 門 縣 Kinmen C.	—	3	405	1
連 江 縣 Lienchiang C.	—	—	—	—

TABLE 30. REGISTRATION OF BUILDINGS AND CHANGE IN BUILDING DESCRIPTIONS - BY LOCALITY(CONT.)

Registration of Change in Building Descriptions				
Doorplate Reorganized	增修改建 Addition/Reconstruction	其 他 Others		
面 積 (平方公尺) Area (㎡)	棟 數 Buildings	面 積 (平方公尺) Area (㎡)	棟 數 Buildings	面 積 (平方公尺) Area (㎡)
320,635	56	257,831	4,732	2,770,074
27,027	1	360	1,325	1,008,052
16,754	2	42,640	363	430,269
37,352	3	12,443	460	158,830
29,499	5	15,176	498	142,278
7,694	6	38,762	588	507,930
202,204	39	148,451	1,496	522,042
4,718	8	2,555	126	4,101
68,983	9	57,873	766	382,582
8,174	2	11,414	107	14,962
4,990	4	11,788	137	35,085
55,731	5	28,689	39	37,345
8,189	4	24,866	17	6,075
2,810	4	4,285	28	4,667
1,878	—	—	19	6,636
26,694	2	5,894	59	6,239
1,918	—	—	9	1,421
3,206	—	—	13	2,773
—	1	1,088	5	586
669	—	—	81	6,968
7,682	—	—	63	7,255
6,560	—	—	27	5,346
105	—	—	2	675
105	—	—	2	675
—	—	—	—	—

表31. 辦理建物所有權登記—按月別分

年 (月) 別 Year (Month)	所有權第一次登記 Initial Registration		移 轉 合 計 Total	
	棟 數 Buildings	面 積 (平方公尺) Area (㎡)	棟 數 Buildings	面 積 (平方公尺) Area (㎡)
九十一年 2002	121,827	38,764,385	478,186	74,368,984
九十二年 2003	114,011	30,174,265	487,474	74,154,087
九十三年 2004	131,025	35,542,701	549,799	69,003,394
九十四年 2005	149,591	39,293,677	544,191	65,231,028
九十五年 2006	173,608	41,887,128	554,291	67,564,960
九十六年 2007	172,459	42,111,856	524,640	62,608,453
九十七年 2008	154,254	39,243,064	495,566	56,971,045
九十八年 2009	108,469	29,153,907	513,886	57,303,050
九十九年 2010	90,945	25,940,529	529,972	67,528,570
十一月 Nov.	7,362	2,209,419	47,069	5,504,162
十二月 Dec.	8,864	2,545,465	53,692	7,720,816
<b>一〇〇年 2011</b>	<b>84,555</b>	<b>22,673,909</b>	<b>460,736</b>	<b>73,757,290</b>
一月 Jan.	9,671	2,644,951	62,507	20,375,125
二月 Feb.	6,813	1,850,378	32,204	6,107,885
三月 Mar.	8,225	2,099,871	53,542	8,087,350
四月 Apr.	5,469	1,555,187	40,502	5,102,674
五月 May	6,799	1,981,675	44,908	5,543,132
六月 June	8,559	2,098,358	41,031	4,885,838
七月 July	7,292	1,950,863	38,939	5,407,929
八月 Aug.	7,772	1,912,425	37,566	5,321,469
九月 Sept.	7,744	2,122,953	38,243	4,394,526
十月 Oct.	7,498	1,970,468	34,304	3,952,159
十一月 Nov.	8,713	2,486,781	36,990	4,579,203
較上月增減(%) VS. with Last Month	16.20	26.20	7.83	15.87
較上年同月增減(%) VS. with Last Year	18.35	12.55	-21.41	-16.80

資料來源：直轄市、縣〔市〕政府。

說明：1. 贈與含夫妻贈與。

2. 100年1月「其他」因縣市合併或升格直轄市辦理接管業務致筆數及面積大幅增加。

-138-

TABLE 31. REGISTRATION OF BUILDINGS' OWNERSHIP - BY MONTH

登 記 Registration of Ownership Transfer			
買 賣 Transaction		拍 賣 Auction	
棟 數 Buildings	面 積 (平方公尺) Area (㎡)	棟 數 Buildings	面 積 (平方公尺) Area (㎡)
320,285	50,343,124	...	...
349,706	53,898,390	57,899	7,986,912
418,187	50,350,125	54,717	7,576,439
434,888	49,805,656	33,295	5,187,249
450,167	52,403,259	25,467	4,342,050
414,641	47,043,756	25,596	3,454,754
379,326	41,798,194	24,954	3,477,782
388,298	40,482,955	28,713	3,909,106
406,689	45,248,134	22,178	3,976,586
37,013	4,054,689	1,775	242,594
41,187	4,636,725	1,775	246,629
<b>335,469</b>	<b>37,874,906</b>	<b>13,374</b>	<b>2,269,910</b>
41,974	4,737,878	1,861	318,306
23,227	2,509,741	1,092	192,018
39,328	4,396,357	1,675	253,826
30,275	3,374,293	1,203	201,593
34,545	3,756,897	1,517	295,927
31,096	3,486,013	1,014	143,764
28,310	3,139,750	1,115	213,510
26,992	3,759,299	1,080	151,967
27,362	2,921,461	1,064	236,394
24,957	2,744,333	846	117,322
27,403	3,048,884	907	145,284
9.80	11.10	7.21	23.83
-25.96	-24.81	-48.90	-40.11

Source : County and City Government.

Note : 1. Gift include Gift from Spouse.

2. The taking over affairs increased substantially for some cities or counties merged or elevated to municipalities resulted in a mass increase of "Others" in Jan. 2011.

-139-

表31. 辦理建物所有權登記—按月別分(續)

年 (月) 別 Year (Month)	移 轉 登 記		
	繼 承 Inheritance		贈 與
	棟 數 Buildings	面 積 (平方公尺) Area (㎡)	棟 數 Buildings
九十一年 2002	27,738	5,057,577	28,281
九十二年 2003	31,433	4,523,740	31,702
九十三年 2004	33,710	4,043,582	30,116
九十四年 2005	32,732	3,933,954	29,553
九十五年 2006	32,737	3,935,925	29,323
九十六年 2007	34,700	4,088,960	31,418
九十七年 2008	35,766	4,351,335	31,760
九十八年 2009	36,579	4,313,528	33,256
九十九年 2010	39,006	4,777,030	35,561
十一月 Nov.	3,473	440,829	2,649
十二月 Dec.	3,638	475,626	3,656
<b>一〇〇年 2011</b>	<b>37,779</b>	<b>4,555,372</b>	<b>35,563</b>
一月 Jan.	3,009	380,943	5,108
二月 Feb.	2,173	257,524	2,340
三月 Mar.	4,254	506,079	3,714
四月 Apr.	3,625	430,146	2,931
五月 May	3,670	433,216	3,191
六月 June	3,775	465,889	3,115
七月 July	3,643	431,846	2,908
八月 Aug.	3,727	445,399	3,272
九月 Sept.	3,430	413,630	2,807
十月 Oct.	3,226	377,402	2,968
十一月 Nov.	3,247	413,296	3,209
較上月增減(%) VS. with Last Month	0.65	9.51	8.12
較上年同月增減(%) VS. with Last Year	-6.51	-6.25	21.14

TABLE 31. REGISTRATION OF BUILDINGS' OWNERSHIP - BY MONTH(CONT.)

Registration of Ownership Transfer			
Gift	其 他 Others		
面 積 (平方公尺) Area (㎡)	棟 數 Buildings	面 積 (平方公尺) Area (㎡)	
4,934,638	101,882	14,033,645	
4,166,299	16,734	3,578,745	
3,599,854	13,069	3,433,394	
3,400,119	13,723	2,904,050	
3,309,494	16,597	3,574,233	
3,678,186	18,285	4,342,797	
3,646,743	23,760	3,696,991	
3,720,376	27,040	4,877,085	
4,118,483	26,538	9,408,337	
313,133	2,159	452,917	
407,242	3,436	1,954,594	
<b>3,955,853</b>	<b>38,551</b>	<b>25,101,249</b>	
578,592	10,555	14,359,406	
276,781	3,372	2,871,821	
432,294	4,571	2,498,794	
362,886	2,468	733,757	
348,320	1,985	708,771	
348,792	2,031	441,380	
311,793	2,963	1,311,030	
330,224	2,495	634,580	
296,846	3,580	526,194	
311,340	2,307	401,762	
357,985	2,224	613,753	
14.98	-3.60	52.77	
14.32	3.01	35.51	

表32. 辦理建物所有權登記—按區域別分

區 域 別 Locality	所有權第一次登記 Initial Registration		移 轉 合 計 Total	
	棟 數 Buildings	面 積 (平方公尺) Area (㎡)	棟 數 Buildings	面 積 (平方公尺) Area (㎡)
一〇〇年十一月 Nov., 2011	8,713	2,486,781	36,990	4,579,203
新 北 市 New Taipei City	1,920	517,720	7,721	742,694
臺 北 市 Taipei City	616	234,417	5,168	542,429
臺 中 市 Taichung City	953	234,135	4,291	539,123
臺 南 市 Tainan City	626	199,478	2,532	406,583
高 雄 市 Kaohsiung City	1,307	256,809	3,798	510,550
臺 灣 省 Taiwan Prov.	3,242	1,026,929	13,463	1,834,787
宜蘭縣 Yilan C.	267	52,193	685	99,019
桃園縣 Taoyuan C.	1,172	285,839	4,389	566,953
新竹縣 Hsinchu C.	461	217,646	1,133	175,703
苗栗縣 Miaoli C.	224	71,941	737	104,903
彰化縣 Changhua C.	238	73,056	841	190,104
南投縣 Nantou C.	106	24,160	394	71,364
雲林縣 Yunlin C.	149	69,682	554	89,568
嘉義縣 Chiayi C.	122	21,611	279	44,166
屏東縣 Pingtung C.	134	116,246	804	103,609
臺東縣 Taitung C.	45	11,516	192	29,279
花蓮縣 Hualien C.	44	12,913	441	64,633
澎湖縣 Penghu C.	26	8,103	78	10,104
基隆市 Keelung City	25	2,908	730	57,224
新竹市 Hsinchu City	131	34,022	1,806	178,354
嘉義市 Chiayi City	98	25,093	400	49,806
福 建 省 Fuchien Prov.	49	17,293	17	3,038
金門縣 Kinmen C.	48	16,525	17	3,038
連江縣 Lienchiang C.	1	768	—	—

資料來源：直轄市、縣〔市〕政府。

TABLE 32. REGISTRATION OF BUILDINGS' OWNERSHIP - BY LOCALITY

登 記 Registration of Ownership Transfer			
買 賣 Transaction		拍 賣 Auction	
棟 數 Buildings	面 積 (平方公尺) Area (㎡)	棟 數 Buildings	面 積 (平方公尺) Area (㎡)
27,403	3,048,884	907	145,284
5,650	536,218	60	6,658
3,428	338,850	51	7,568
3,300	385,783	97	9,498
1,832	234,260	85	10,049
2,815	354,723	170	16,418
10,374	1,198,395	444	95,093
490	63,400	17	1,685
3,558	374,100	120	17,839
1,008	124,219	9	848
565	60,852	19	2,511
500	75,409	85	49,804
249	48,629	26	2,999
381	59,762	35	6,773
173	30,838	18	2,352
552	61,391	36	3,410
123	18,653	6	604
299	41,251	13	1,298
34	5,115	—	—
552	44,504	44	3,229
1,602	156,205	8	679
288	34,067	8	1,062
4	654	—	—
4	654	—	—
—	—	—	—

Source : County and City Government.



表32. 辦理建物所有權登記—按區域別分(續)

區 域 別 Locality	移 轉 登 記		
	繼 承	Inheritance	贈 與
	棟 數 Buildings	面 積 (平方公尺) Area (㎡)	棟 數 Buildings
一〇〇年十一月 Nov., 2011	3,247	413,296	3,209
新 北 市 New Taipei City	550	60,716	695
臺 北 市 Taipei City	545	57,004	540
臺 中 市 Taichung City	362	47,763	399
臺 南 市 Tainan City	272	34,383	173
高 雄 市 Kaohsiung City	371	46,124	299
臺 灣 省 Taiwan Prov.	1,142	166,495	1,095
宜蘭縣 Yilan C.	67	9,613	74
桃園縣 Taoyuan C.	248	34,725	289
新竹縣 Hsinchu C.	34	3,715	67
苗栗縣 Miaoli C.	70	19,343	62
彰化縣 Changhua C.	130	19,564	110
南投縣 Nantou C.	61	8,464	49
雲林縣 Yunlin C.	80	10,469	47
嘉義縣 Chiayi C.	49	5,943	28
屏東縣 Pingtung C.	107	16,880	82
臺東縣 Taitung C.	28	4,691	31
花蓮縣 Hualien C.	55	9,316	61
澎湖縣 Penghu C.	23	2,281	16
基隆市 Keelung City	65	5,027	56
新竹市 Hsinchu City	67	8,174	81
嘉義市 Chiayi City	58	8,291	42
福 建 省 Fuchien Prov.	5	812	8
金門縣 Kinmen C.	5	812	8
連江縣 Lienchiang C.	—	—	—

TABLE 32. REGISTRATION OF BUILDINGS' OWNERSHIP - BY LOCALITY(CONT.)

Registration of Ownership Transfer		
Gift	其 他	Others
面 積 (平方公尺) Area (㎡)	棟 數 Buildings	面 積 (平方公尺) Area (㎡)
357,985	2,224	613,753
59,622	766	79,480
39,989	604	99,017
50,195	133	45,884
22,418	170	105,474
39,169	143	54,115
145,021	408	229,782
7,282	37	17,039
35,519	174	104,769
12,547	15	34,374
9,789	21	12,408
17,695	16	27,631
7,223	9	4,049
7,167	11	5,398
3,828	11	1,206
10,329	27	11,598
4,855	4	475
9,324	13	3,444
1,440	5	1,268
3,667	13	798
8,515	48	4,780
5,841	4	545
1,571	—	—
1,571	—	—
—	—	—

表33. 辦理建物他項權利登記—按月別分

年 (月) 別 Year (Month)	總 計 Grand Total		抵 合 計 Total			
	棟 數 Buildings	面 積 (平方公尺) Area (m <sup>2</sup> )	棟 數 Buildings	面 積 (平方公尺) Area (m <sup>2</sup> )	設 定 Creation	
					棟 數 Buildings	面 積 (平方公尺) Area (m <sup>2</sup> )
九十一年 2002	1,202,046	208,233,446	1,196,751	207,326,397	522,650	97,237,431
九十二年 2003	1,120,376	162,225,638	1,120,236	162,186,073	551,563	75,378,683
九十三年 2004	1,172,593	168,369,059	1,172,422	168,307,369	595,465	78,261,922
九十四年 2005	1,295,402	183,102,428	1,295,102	183,057,134	644,213	88,577,431
九十五年 2006	1,332,568	195,900,236	1,332,372	195,874,626	675,749	91,147,703
九十六年 2007	1,163,416	171,650,562	1,163,123	171,615,986	593,865	83,664,146
九十七年 2008	1,093,210	162,968,405	1,093,003	162,926,576	539,376	77,194,116
九十八年 2009	1,094,299	165,253,479	1,094,062	165,217,558	523,342	74,923,439
九十九年 2010	1,104,735	172,095,136	1,104,473	172,031,223	523,119	75,741,135
十一月 Nov.	95,784	13,837,504	95,764	13,833,061	47,306	6,129,970
十二月 Dec.	105,875	16,612,057	105,848	16,609,713	51,262	7,204,337
<b>一〇〇年 2011</b>	<b>938,413</b>	<b>150,418,047</b>	<b>938,198</b>	<b>150,373,764</b>	<b>454,971</b>	<b>66,065,294</b>
一 月 Jan.	103,007	15,305,757	102,985	15,298,183	49,841	6,464,117
二 月 Feb.	58,953	10,849,821	58,936	10,848,024	27,880	3,885,752
三 月 Mar.	104,618	15,731,616	104,601	15,729,624	49,281	7,342,058
四 月 Apr.	85,044	13,671,753	85,027	13,666,822	41,664	6,470,614
五 月 May	87,947	15,197,732	87,929	15,194,817	42,820	7,437,524
六 月 June	85,826	13,088,732	85,805	13,081,801	41,919	6,207,978
七 月 July	85,151	14,627,188	85,132	14,624,739	40,062	6,270,152
八 月 Aug.	83,340	13,385,913	83,324	13,381,100	41,526	5,812,447
九 月 Sept.	82,745	14,303,944	82,723	14,301,093	40,769	5,732,700
十 月 Oct.	79,178	12,236,106	79,161	12,233,640	37,894	4,975,383
十一月 Nov.	82,604	12,019,487	82,575	12,013,921	41,315	5,466,570
較上月增減(%) VS. with Last Month	4.33	-1.77	4.31	-1.80	9.03	9.87
較上年同月增減(%) VS. with Last Year	-13.76	-13.14	-13.77	-13.15	-12.66	-10.82

資料來源：直轄市、縣〔市〕政府。

TABLE 33. REGISTRATION OF OTHER RIGHTS IN BUILDINGS  
- BY MONTH

移 轉 Transfer		押 權 Mortgage Rights				其他權利 Others	
		變 更 Change		塗 銷 Cancellation			
棟 數 Buildings	面 積 (平方公尺) Area (m <sup>2</sup> )	棟 數 Buildings	面 積 (平方公尺) Area (m <sup>2</sup> )	棟 數 Buildings	面 積 (平方公尺) Area (m <sup>2</sup> )	棟 數 Buildings	面 積 (平方公尺) Area (m <sup>2</sup> )
29,610	4,873,695	133,262	33,873,870	511,229	71,341,400	5,295	907,049
17,905	4,629,049	49,721	12,211,979	501,047	69,966,363	140	39,565
36,554	7,158,462	43,342	11,672,627	497,061	71,214,358	171	61,690
70,071	10,068,133	50,866	10,357,303	529,952	74,054,267	300	45,294
68,400	13,711,893	50,034	12,914,307	538,189	78,100,722	196	25,610
32,013	5,840,732	50,187	11,949,873	487,058	70,161,235	293	34,576
42,183	5,567,108	59,681	12,969,425	451,763	67,195,926	207	41,829
43,835	5,121,812	72,592	17,711,600	454,293	67,460,708	237	35,921
40,379	5,151,441	66,211	18,388,416	474,764	72,750,230	262	63,913
215	112,415	6,067	1,381,182	42,176	6,209,496	20	4,443
338	329,648	6,484	2,275,448	47,764	6,800,280	27	2,344
<b>9,308</b>	<b>2,239,936</b>	<b>60,102</b>	<b>18,884,968</b>	<b>413,817</b>	<b>63,183,566</b>	<b>215</b>	<b>44,283</b>
486	128,223	5,615	1,498,001	47,043	7,207,842	22	7,573
1,519	605,006	3,577	1,126,057	25,960	5,231,209	17	1,797
3,162	326,659	6,110	1,594,253	46,048	6,466,654	17	1,992
984	123,517	6,090	1,739,632	36,289	5,333,058	17	4,931
164	71,657	5,393	1,472,125	39,552	6,213,512	18	2,915
227	61,612	5,899	1,580,490	37,760	5,231,722	21	6,930
1,430	384,337	4,968	1,527,417	38,672	6,442,833	19	2,449
318	136,929	5,390	1,804,341	36,090	5,627,383	16	4,813
307	82,034	5,656	3,178,370	35,991	5,307,988	22	2,852
432	201,142	5,442	1,685,604	35,393	5,371,512	17	2,465
279	118,820	5,962	1,678,678	35,019	4,749,852	29	5,566
-35.42	-40.93	9.56	-0.41	-1.06	-11.57	70.59	125.75
29.77	5.70	-1.73	21.54	-16.97	-23.51	45.00	25.28

Source : County and City Government.

表34. 辦理建物他項權利登記－按區域別分

區 域 別 Locality	總 計 Grand Total		抵 合 計 Total			
	棟 數 Buildings	面 積 (平方公尺) Area (m <sup>2</sup> )	棟 數 Buildings	面 積 (平方公尺) Area (m <sup>2</sup> )	設 定 Creation	
					棟 數 Buildings	面 積 (平方公尺) Area (m <sup>2</sup> )
一〇〇年十一月 Nov., 2011	82,604	12,019,487	82,575	12,013,921	41,315	5,466,570
新 北 市 New Taipei City	18,372	1,769,178	18,359	1,765,123	9,485	875,884
臺 北 市 Taipei City	13,140	1,279,810	13,136	1,279,498	6,474	589,380
臺 中 市 Taichung City	10,408	1,981,085	10,404	1,980,718	4,886	739,472
臺 南 市 Tainan City	4,718	848,415	4,718	848,415	2,345	418,083
高 雄 市 Kaohsiung City	8,497	1,463,494	8,495	1,463,329	3,938	566,009
臺 灣 省 Taiwan Prov.	27,411	4,668,233	27,405	4,667,566	14,149	2,271,550
宜 蘭 縣 Yilan C.	1,527	258,424	1,527	258,424	712	119,233
桃 園 縣 Taoyuan C.	9,658	1,685,408	9,657	1,685,322	4,821	804,591
新 竹 縣 Hsinchu C.	2,049	308,589	2,046	308,284	1,236	198,713
苗 栗 縣 Miaoli C.	1,303	226,968	1,303	226,968	727	117,350
彰 化 縣 Changhua C.	1,782	442,835	1,782	442,835	819	213,421
南 投 縣 Nantou C.	827	188,257	827	188,257	362	77,589
雲 林 縣 Yunlin C.	1,023	335,164	1,023	335,164	536	143,381
嘉 義 縣 Chiayi C.	630	124,232	630	124,232	307	58,701
屏 東 縣 Pingtung C.	1,440	312,456	1,440	312,456	694	143,139
臺 東 縣 Taitung C.	577	70,257	577	70,257	279	34,086
花 蓮 縣 Hualien C.	886	137,704	886	137,704	387	61,958
澎 湖 縣 Penghu C.	112	21,466	110	21,189	56	11,917
基 隆 市 Keelung City	1,677	161,343	1,677	161,343	580	50,680
新 竹 市 Hsinchu City	3,212	299,236	3,212	299,236	2,278	185,214
嘉 義 市 Chiayi City	708	95,894	708	95,894	355	51,577
福 建 省 Fuchien Prov.	58	9,272	58	9,272	38	6,192
金 門 縣 Kinmen C.	58	9,272	58	9,272	38	6,192
連 江 縣 Lienchiang C.	—	—	—	—	—	—

資料來源：直轄市、縣〔市〕政府。

TABLE 34. REGISTRATION OF OTHER RIGHTS IN BUILDINGS  
- BY LOCALITY

移 轉 Buildings	押 權 Mortgage Rights						其 他 權 利 Others	
	轉 讓 Transfer		變 更 Change		塗 銷 Cancellation			
	棟 數 Buildings	面 積 (平方公尺) Area (m <sup>2</sup> )	棟 數 Buildings	面 積 (平方公尺) Area (m <sup>2</sup> )	棟 數 Buildings	面 積 (平方公尺) Area (m <sup>2</sup> )	棟 數 Buildings	面 積 (平方公尺) Area (m <sup>2</sup> )
279	118,820	5,962	1,678,678	35,019	4,749,852	29	5,566	
9	4,194	690	114,137	8,175	770,909	13	4,055	
13	3,158	1,377	208,740	5,272	478,220	4	312	
16	5,336	968	270,666	4,534	965,244	4	367	
10	15,900	179	90,827	2,184	323,605	—	—	
167	14,793	590	371,271	3,800	511,257	2	165	
64	75,441	2,149	621,722	11,043	1,698,853	6	667	
1	65	199	51,165	615	87,961	—	—	
18	62,269	696	200,804	4,122	617,658	1	85	
5	2,864	63	8,617	742	98,090	3	305	
5	4,964	64	22,300	507	82,354	—	—	
3	491	186	65,065	774	163,858	—	—	
1	86	65	20,657	399	89,925	—	—	
3	595	65	74,046	419	117,143	—	—	
6	1,271	38	21,921	279	42,339	—	—	
14	1,635	70	57,475	662	110,207	—	—	
1	116	19	4,578	278	31,478	—	—	
4	787	66	14,015	429	60,945	—	—	
—	—	6	962	48	8,310	2	277	
2	170	474	56,921	621	53,572	—	—	
—	—	114	18,495	820	95,526	—	—	
1	129	24	4,701	328	39,487	—	—	
—	—	9	1,315	11	1,765	—	—	
—	—	9	1,315	11	1,765	—	—	
—	—	—	—	—	—	—	—	

Source : County and City Government.

表35. 測量案件統計

TABLE 35. LAND SURVEY CASES

年 (月) 別 Year (Month)	合 計 Total			土地複丈 Land Revision Survey		
	件數 Cases	筆(棟)數 Plots / Buildings	面積 (平方公尺) Area (m <sup>2</sup> )	件數 Cases	筆數 Plots	面積 (平方公尺) Area (m <sup>2</sup> )
九十一年 2002	381,511	757,488	1,197,792,841	216,519	528,288	1,010,445,789
九十二年 2003	420,136	816,483	2,432,807,851	240,805	578,770	1,153,123,416
九十三年 2004	456,627	893,648	2,034,964,797	254,936	628,843	1,194,085,902
九十四年 2005	483,046	867,431	1,421,889,525	254,177	608,843	1,133,184,381
九十五年 2006	505,498	882,935	1,498,065,217	266,878	609,768	1,013,489,842
九十六年 2007	522,896	908,657	1,737,272,003	271,041	617,823	1,204,631,832
九十七年 2008	466,611	820,347	1,325,596,039	242,172	546,296	1,013,706,005
九十八年 2009	412,105	759,545	1,347,653,201	241,083	556,902	977,763,493
九十九年 2010	437,385	866,273	1,444,846,002	276,143	653,187	1,214,434,043
十一月 Nov.	38,972	81,940	135,041,016	25,310	65,873	118,251,240
十二月 Dec.	41,695	79,895	157,348,935	26,526	61,242	142,618,099
<b>一〇〇年 2011</b>	<b>402,279</b>	<b>751,456</b>	<b>1,416,351,899</b>	<b>256,516</b>	<b>569,901</b>	<b>1,128,237,562</b>
一月 Jan.	35,585	71,888	112,128,085	22,096	55,199	98,429,941
二月 Feb.	26,271	49,349	68,075,742	16,189	38,043	53,168,151
三月 Mar.	41,056	78,210	121,872,820	29,112	63,980	108,508,553
四月 Apr.	35,595	65,757	139,964,488	22,929	48,773	130,036,292
五月 May	36,342	71,631	111,009,268	23,610	51,983	100,194,020
六月 June	37,885	67,815	140,124,964	24,072	51,588	125,886,755
七月 July	36,062	67,147	115,222,458	22,791	51,635	98,168,704
八月 Aug.	37,689	74,030	118,088,954	24,427	54,356	97,458,530
九月 Sept.	36,691	64,505	186,499,134	22,611	48,484	102,553,239
十月 Oct.	38,344	69,585	117,854,682	22,947	51,879	105,427,804
十一月 Nov.	40,759	71,539	185,511,305	25,732	53,981	108,405,573
較上月增減(%) VS. with Last Month	6.30	2.81	57.41	12.14	4.05	2.82
較上年同月增減(%) VS. with Last Year	4.59	-12.69	37.37	1.67	-18.05	-8.33

資料來源：直轄市、縣(市)政府。  
 說明：1. 測量案件91年起含地目變更。  
 2. 土地複丈包括分割、合併、繼界，91年起包括法院囑託及其他。  
 3. 建物測量包括一般案件、建物門牌基地號勘丈、建物滅失及法院囑託。  
 4. 核發謄本數包括地籍圖及建物測量成果圖。

建物測量 Building Survey			地目變更 Changes in Land Category			核發謄本 Maps Issued		
件數 Cases	棟數 Buildings	面積 (平方公尺) Area (m <sup>2</sup> )	件數 Cases	筆數 Plots	面積 (平方公尺) Area (m <sup>2</sup> )	件數 Cases	筆(棟)數 Plots / Buildings	張數 Sheets
162,040	221,387	184,455,636	2,952	7,813	2,891,416	2,894,556	5,372,769	25,918,410
176,444	228,883	1,276,297,351	2,887	8,830	3,387,084	2,981,238	5,668,946	5,518,055
198,438	255,752	836,874,512	3,253	9,053	4,004,384	3,177,971	6,955,320	6,322,996
225,904	248,667	271,123,781	2,965	9,921	17,581,362	3,296,512	7,911,062	6,124,988
235,373	263,898	482,441,405	3,247	9,269	2,133,970	3,152,437	7,460,514	5,752,847
248,477	282,032	530,300,047	3,378	8,802	2,340,124	2,556,650	6,052,952	4,804,654
222,072	268,965	310,687,539	2,367	5,086	1,202,495	2,077,326	4,986,365	3,752,508
169,701	199,848	368,973,019	1,321	2,795	916,689	1,889,195	6,041,719	3,463,282
158,250	207,628	228,545,612	2,992	5,458	1,866,348	2,020,952	8,623,537	3,363,987
13,485	15,600	16,693,058	177	467	96,717	176,820	1,240,279	290,489
14,672	17,884	14,059,793	497	769	671,044	189,915	1,248,715	308,447
<b>143,732</b>	<b>176,991</b>	<b>287,123,427</b>	<b>2,031</b>	<b>4,564</b>	<b>990,910</b>	<b>1,849,118</b>	<b>7,618,532</b>	<b>2,989,223</b>
13,292	16,332	13,572,757	197	357	125,387	166,777	913,510	267,088
9,982	11,046	14,824,113	100	260	83,477	126,614	508,685	217,787
11,781	13,850	13,224,591	163	380	139,676	225,189	682,908	368,753
12,483	16,428	9,874,641	183	556	53,555	172,987	892,743	285,099
12,500	19,133	10,722,536	232	515	92,712	175,229	747,847	296,141
13,479	15,701	14,163,072	334	526	75,136	164,277	623,895	255,067
13,029	15,057	16,988,179	242	455	65,574	167,025	620,678	268,494
13,107	19,342	20,576,033	155	332	54,390	175,773	678,160	269,813
13,963	15,581	83,820,163	117	440	125,732	154,691	732,286	241,797
15,254	17,414	12,351,418	143	292	75,460	156,676	586,613	264,401
14,862	17,107	77,005,922	165	451	99,810	163,880	631,207	254,783
-2.57	-1.76	523.46	15.38	54.45	32.27	4.60	7.60	-3.64
10.21	9.66	361.31	-6.78	-3.43	3.20	-7.32	-49.11	-12.29

Source : County and City Government.  
 Note : 1. From 2002, Land Survey Cases include Changes in Land Category.  
 2. Land Revision Survey contains Land Subdivision, Combination, Clear boundary and include court entrustment and others since 2002.  
 3. Constructional Improvement Survey contains general cases, house/land number survey, building reduction and court entrustment.  
 4. Maps issued contains Cadastral Maps and Constructional Survey Maps.

表36. 都市地價指數—1. 總指數  
TABLE 36. INDICES OF URBAN LAND PRICE - 1. GENERAL INDEX

基期：97年3月31日=100

Base Period : 2008/3/31=100

區 域 別	97年 3月31日	97年 9月30日	98年 3月31日	98年 9月30日	99年 3月31日	99年 9月30日	100年 3月31日	100年 9月30日
Locality	2008/ 3/31	2008/ 9/30	2009/ 3/31	2009/ 9/30	2010/ 3/31	2010/ 9/30	2011/ 3/31	2011/ 9/30
總平均 Average	100.00	100.51	99.18	100.38	102.75	105.93	109.05	<b>112.05</b>
新北市 New Taipei City	100.00	101.03	99.23	101.00	105.37	112.73	119.40	<b>126.08</b>
臺北市 Taipei City	100.00	101.29	100.01	102.06	106.46	111.26	115.29	<b>118.68</b>
臺中市 Taichung City	100.00	99.75	97.71	98.42	99.36	100.50	102.14	<b>104.74</b>
臺南市 Tainan City	100.00	99.63	99.09	99.68	100.20	100.56	101.99	<b>103.44</b>
高雄市 Kaohsiung City	100.00	100.25	98.78	99.06	99.91	101.08	102.70	<b>104.15</b>
臺灣省 Taiwan Prov.	100.00	100.06	98.62	99.46	100.88	103.39	102.87	<b>104.64</b>
宜蘭縣 Yilan C.	100.00	100.03	99.64	99.78	100.75	101.56	102.74	<b>104.00</b>
桃園縣 Taoyuan C.	100.00	99.54	98.77	99.03	100.30	101.59	103.56	<b>105.48</b>
新竹縣 Hsinchu C.	100.00	101.15	99.92	100.83	101.50	105.43	110.56	<b>117.58</b>
苗栗縣 Miaoli C.	100.00	99.18	99.79	99.01	100.00	100.08	101.35	<b>102.06</b>
彰化縣 Changhua C.	100.00	99.53	96.92	96.91	97.91	100.51	102.62	<b>104.56</b>
南投縣 Nantou C.	100.00	99.14	97.42	97.08	97.39	96.94	97.32	<b>98.20</b>
雲林縣 Yunlin C.	100.00	99.74	98.94	98.35	97.84	97.80	98.41	<b>98.17</b>
嘉義縣 Chiayi C.	100.00	99.43	97.41	97.20	97.81	99.34	100.41	<b>101.23</b>
屏東縣 Pingtung C.	100.00	99.61	98.74	98.31	98.83	100.06	100.67	<b>101.11</b>
臺東縣 Taitung C.	100.00	99.30	98.74	97.43	96.84	97.13	97.24	<b>97.81</b>
花蓮縣 Hualien C.	100.00	98.85	98.50	98.39	98.42	98.62	99.63	<b>102.21</b>
澎湖縣 Penghu C.	100.00	100.76	99.93	101.95	103.09	103.80	107.71	<b>113.06</b>
基隆市 Keelung City	100.00	100.37	99.46	99.74	100.38	101.44	102.25	<b>103.48</b>
新竹市 Hsinchu City	100.00	100.58	99.29	99.62	100.36	101.48	103.32	<b>103.92</b>
嘉義市 Chiayi City	100.00	100.92	100.21	100.76	100.87	101.15	101.48	<b>101.77</b>
福建省 Fuchien Prov.	—	—	—	—	—	—	—	—
金門縣 Kinmen C.	100.00	100.73	100.52	100.57	107.22	108.53	113.09	<b>121.23</b>
連江縣 Lienchiang C.	100.00	101.01	100.69	100.68	98.57	100.29	100.42	<b>103.88</b>

表36. 都市地價指數—2. 使用分區指數  
TABLE 36. INDICES OF URBAN LAND PRICE - 2. USING DISTRICT INDEX

計算期：100年9月30日

Count Period : 2011/9/30

基 期：97年3月31日

Base Period : 2008/3/31

區 域 別	總指數	住宅區	商業區	工業區
Locality	General Index	Residential Index	Commercial Index	Industrial Index
總平均 Average	<b>112.05</b>	<b>112.80</b>	<b>111.75</b>	<b>106.96</b>
新北市 New Taipei City	<b>126.08</b>	<b>128.33</b>	<b>125.78</b>	<b>114.10</b>
臺北市 Taipei City	<b>118.68</b>	<b>119.34</b>	<b>117.62</b>	<b>115.89</b>
臺中市 Taichung City	<b>104.74</b>	<b>105.30</b>	<b>103.82</b>	<b>102.40</b>
臺南市 Tainan City	<b>103.44</b>	<b>104.03</b>	<b>101.73</b>	<b>101.93</b>
高雄市 Kaohsiung City	<b>104.15</b>	<b>104.63</b>	<b>104.54</b>	<b>99.91</b>
臺灣省 Taiwan Prov.	<b>104.64</b>	<b>104.94</b>	<b>104.19</b>	<b>103.47</b>
宜蘭縣 Yilan C.	<b>104.00</b>	<b>103.77</b>	<b>102.73</b>	<b>108.18</b>
桃園縣 Taoyuan C.	<b>105.48</b>	<b>106.66</b>	<b>102.19</b>	<b>103.40</b>
新竹縣 Hsinchu C.	<b>117.58</b>	<b>115.77</b>	<b>127.99</b>	<b>104.74</b>
苗栗縣 Miaoli C.	<b>102.06</b>	<b>103.12</b>	<b>97.10</b>	<b>101.69</b>
彰化縣 Changhua C.	<b>104.56</b>	<b>104.64</b>	<b>102.51</b>	<b>107.72</b>
南投縣 Nantou C.	<b>98.20</b>	<b>99.13</b>	<b>95.48</b>	<b>96.89</b>
雲林縣 Yunlin C.	<b>98.17</b>	<b>99.68</b>	<b>94.46</b>	<b>95.50</b>
嘉義縣 Chiayi C.	<b>101.23</b>	<b>101.18</b>	<b>99.33</b>	<b>105.32</b>
屏東縣 Pingtung C.	<b>101.11</b>	<b>101.60</b>	<b>99.21</b>	<b>99.35</b>
臺東縣 Taitung C.	<b>97.81</b>	<b>98.31</b>	<b>93.92</b>	<b>102.26</b>
花蓮縣 Hualien C.	<b>102.21</b>	<b>102.42</b>	<b>102.80</b>	<b>97.87</b>
澎湖縣 Penghu C.	<b>113.06</b>	<b>116.92</b>	<b>106.66</b>	<b>100.78</b>
基隆市 Keelung City	<b>103.48</b>	<b>104.43</b>	<b>102.92</b>	<b>100.72</b>
新竹市 Hsinchu City	<b>103.92</b>	<b>103.65</b>	<b>104.50</b>	<b>104.71</b>
嘉義市 Chiayi City	<b>101.77</b>	<b>102.19</b>	<b>100.37</b>	<b>100.99</b>
福建省 Fuchien Prov.	—	—	—	—
金門縣 Kinmen C.	<b>121.23</b>	<b>122.29</b>	<b>116.91</b>	<b>121.19</b>
連江縣 Lienchiang C.	<b>103.88</b>	<b>104.14</b>	<b>103.22</b>	—

資料來源：本部地政司。

Source : Dept. of Land Adm. of MOI.

表37. 警察機關受(處)理刑事案件

年(月)別 Year (Month)	發生件數(包括補報數)(件) Offenses Known to the Police (Cases)				破獲件數(包括 Offenses Cleared	
	合計 Total	竊盜 Larceny	暴力 犯罪 Violent Crime	其他 刑案 Others	合計 Total	竊盜 Larceny
九十一年 2002	503,389	340,536	14,895	147,958	297,816	179,164
九十二年 2003	494,755	330,655	12,966	151,134	290,962	178,280
九十三年 2004	522,305	330,320	12,706	179,279	313,848	179,270
九十四年 2005	555,109	328,154	14,301	212,654	346,677	187,938
九十五年 2006	512,788	281,561	12,226	219,001	342,329	164,557
九十六年 2007	491,815	241,091	9,534	241,190	367,001	150,108
九十七年 2008	453,439	209,351	8,117	235,971	350,497	133,823
九十八年 2009	386,075	155,151	6,764	224,160	311,648	102,224
九十九年 2010	371,934	142,774	5,312	223,848	296,500	92,076
十一月 Nov.	28,569	10,703	393	17,473	22,422	6,840
十二月 Dec.	27,543	10,212	346	16,985	18,901	4,514
<b>一〇〇年 2011</b>	<b>324,301</b>	<b>109,154</b>	<b>3,877</b>	<b>211,270</b>	<b>259,294</b>	<b>74,509</b>
一月 Jan.	33,477	12,735	395	20,347	28,913	11,018
二月 Feb.	28,969	10,927	296	17,746	25,659	9,425
三月 Mar.	30,572	9,756	379	20,437	23,317	5,589
四月 Apr.	28,203	9,839	369	17,995	21,546	6,191
五月 May	29,437	9,859	429	19,149	22,911	6,173
六月 June	27,278	9,559	320	17,399	20,948	5,854
七月 July	31,637	9,683	343	21,611	24,794	6,370
八月 Aug.	31,541	9,632	381	21,528	25,060	6,326
九月 Sept.	27,963	9,218	322	18,423	22,144	6,129
十月 Oct.	27,935	9,330	374	18,231	22,407	6,146
十一月 Nov.	27,289	8,616	269	18,404	21,595	5,288
較上月增減(%) VS. with Last Month	-2.31	-7.65	-28.07	0.95	-3.62	-13.96
較上年同月增減(%) VS. with Last Year	-4.48	-19.50	-31.55	5.33	-3.69	-22.69

資料來源：本部警政署。  
說明：竊盜包括重大、普通、汽車、機車竊盜。

TABLE 37. OFFENSES HANDLED BY POLICE ORGANIZATIONS

破積案)(件) (Cases)		嫌疑犯人數(人) Offenders (Persons)				刑 案 發生率 件/十萬人 Crime Rate (Cases/ 100,000P.)	犯 罪 人口率 人/十萬人 Offender Rate (Persons/ 100,000P.)	破獲率 (%) Clearance Rate
暴力 犯罪 Violent Crime	其他 刑案 Others	合 計 Total	竊盜 Larceny	暴力 犯罪 Violent Crime	其他 刑案 Others			
10,145	108,507	185,751	40,721	9,488	135,542	2,240.95	826.91	59.16
9,277	103,405	158,687	34,786	8,580	115,321	2,192.80	703.32	58.81
7,924	126,654	176,975	35,031	7,441	134,503	2,306.30	781.46	60.09
8,477	150,262	207,425	39,374	7,508	160,543	2,442.21	912.57	62.45
7,902	169,870	229,193	39,927	7,978	181,288	2,246.76	1,004.20	66.76
7,154	209,739	265,860	42,053	7,529	216,278	2,146.03	1,160.08	74.62
6,493	210,181	271,186	42,364	6,843	221,979	1,971.67	1,179.19	77.30
5,726	203,698	261,973	35,585	6,139	220,249	1,672.88	1,135.14	80.72
4,684	199,740	269,340	37,554	5,365	226,421	1,607.25	1,163.91	79.72
355	15,227	23,985	2,852	458	20,675	123.39	103.59	78.48
280	14,107	18,352	2,194	369	15,789	118.93	79.24	68.62
<b>3,697</b>	<b>181,088</b>	<b>243,441</b>	<b>35,264</b>	<b>4,595</b>	<b>203,582</b>	<b>1,398.55</b>	<b>1,049.84</b>	<b>79.95</b>
326	17,569	24,909	4,557	365	19,987	144.53	107.54	86.37
281	15,953	23,401	4,744	363	18,294	125.06	101.02	88.57
335	17,393	22,294	2,502	420	19,372	131.97	96.24	76.27
359	14,996	20,428	3,037	429	16,962	121.73	88.17	76.40
402	16,336	21,705	3,070	483	18,152	127.03	93.67	77.83
308	14,786	19,373	2,726	402	16,245	117.69	83.59	76.79
350	18,074	23,736	3,077	450	20,209	136.46	102.38	78.37
387	18,347	24,323	3,074	483	20,766	136.01	104.88	79.45
287	15,728	21,010	2,910	343	17,757	120.55	90.58	79.19
351	15,910	21,187	2,839	461	17,887	120.40	91.32	80.21
311	15,996	21,075	2,728	396	17,951	117.57	90.80	79.13
-11.40	0.54	-0.53	-3.91	-14.10	0.36	-2.83	-0.52	-1.08
-12.39	5.05	-12.13	-4.35	-13.54	-13.18	-5.81	-12.79	0.65

Source : National Police Agency, MOI.  
Note : Theft includes Larceny, Serious, Motor Vehicle and Motorcycle Theft.

表38. 警察機關受(處)理暴力犯罪

年 (月) 別 Year (Month)	發生件數(包括補報數) (件) Offenses Known to the Police (Cases)						破獲件數 Offenses	
	合計 Total	重大恐嚇取財 /Extortion	擄人勒贖 Kidnap- ping for Ransom	強盜搶奪 Robbery & Forceful Taking	重傷害及 故意殺人 Mayhem & Murder	強制 性交 Rape	合計 Total	重大恐嚇取財 /Extortion
九十一年 2002	14,895	35	83	11,250	1,238	2,289	10,145	26
九十二年 2003	12,966	45	73	9,236	1,167	2,445	9,277	33
九十三年 2004	12,706	23	80	9,525	977	2,101	7,924	19
九十四年 2005	14,301	31	65	11,022	948	2,235	8,477	23
九十五年 2006	12,226	24	64	8,911	967	2,260	7,902	12
九十六年 2007	9,534	24	38	6,059	926	2,487	7,154	28
九十七年 2008	8,117	10	29	4,925	834	2,319	6,493	7
九十八年 2009	6,764	5	18	3,799	869	2,073	5,726	4
九十九年 2010	5,312	9	19	2,557	768	1,959	4,684	8
十一月 Nov.	393	—	2	173	57	161	355	—
十二月 Dec.	346	1	3	141	53	148	280	1
<b>一〇〇年 2011</b>	<b>3,877</b>	<b>5</b>	<b>7</b>	<b>1,556</b>	<b>653</b>	<b>1,656</b>	<b>3,697</b>	<b>6</b>
一月 Jan.	395	1	—	198	57	139	326	1
二月 Feb.	296	1	1	131	59	104	281	1
三月 Mar.	379	—	—	167	53	159	335	—
四月 Apr.	369	—	3	155	62	149	359	—
五月 May	429	1	—	132	64	232	402	1
六月 June	320	—	—	119	52	149	308	—
七月 July	343	—	—	120	71	152	350	—
八月 Aug.	381	—	1	151	67	162	387	—
九月 Sept.	322	1	—	120	54	147	287	1
十月 Oct.	374	1	2	148	70	153	351	2
十一月 Nov.	269	—	—	115	44	110	311	—
較上月增減(%) VS. with Last Month	-28.07	-100.00	-100.00	-22.30	-37.14	-28.10	-11.40	-100.00
較上年同月增減(%) VS. with Last Year	-31.55	—	-100.00	-33.53	-22.81	-31.68	-12.39	—

資料來源：本部警政署。

說明：強制性交包括強制性交(單一嫌疑犯)、共同強制性交(嫌疑犯二人以上)及對幼性交。

TABLE 38. VIOLENT CRIME HANDLED BY POLICE ORGANIZATIONS

(包括破積案) (件) Cleared (Cases)				嫌疑犯人數 (人) Offenders (Persons)					
擄人勒贖 Kidnap- ping for Ransom	強盜搶奪 Robbery & Forceful Taking	重傷害及 故意殺人 Mayhem & Murder	強制 性交 Rape	合計 Total	恐嚇 取財 Intimidation /Extortion	擄人勒贖 Kidnap- ping for Ransom	強盜搶奪 Robbery & Forceful Taking	重傷害及 故意殺人 Mayhem & Murder	強制 性交 Rape
73	6,796	1,135	2,115	9,488	35	210	5,183	1,933	2,127
72	5,739	1,099	2,334	8,580	28	217	4,088	1,936	2,311
76	4,935	907	1,987	7,441	30	238	3,555	1,662	1,956
66	5,515	889	1,984	7,508	45	226	3,767	1,525	1,945
61	4,791	919	2,119	7,978	22	240	3,731	1,802	2,183
40	3,794	890	2,402	7,529	38	176	3,305	1,605	2,405
29	3,373	819	2,265	6,843	8	97	2,995	1,421	2,322
18	2,856	850	1,998	6,139	11	82	2,486	1,504	2,056
18	2,026	764	1,868	5,365	6	74	1,911	1,452	1,922
3	128	54	170	458	—	13	142	116	187
2	116	52	109	369	1	7	141	105	115
<b>9</b>	<b>1,365</b>	<b>652</b>	<b>1,665</b>	<b>4,595</b>	<b>14</b>	<b>49</b>	<b>1,458</b>	<b>1,347</b>	<b>1,727</b>
1	148	52	124	365	—	11	145	82	127
1	123	64	92	363	—	3	137	128	95
—	130	56	149	420	—	—	132	127	161
1	137	62	159	429	—	5	141	116	167
2	127	64	208	483	6	17	135	112	213
—	108	50	150	402	—	—	117	125	160
—	101	75	174	450	—	—	108	158	184
2	142	64	179	483	—	7	148	147	181
—	84	55	147	343	—	—	97	95	151
2	133	68	146	461	8	6	146	155	146
—	132	42	137	396	—	—	152	102	142
-100.00	-0.75	-38.24	-6.16	-14.10	-100.00	-100.00	4.11	-34.19	-2.74
-100.00	3.13	-22.22	-19.41	-13.54	—	-100.00	7.04	-12.07	-24.06

Source : National Police Agency, MOI.

Note : Rape includes Joint Rape and Child Rape.

表39. 警察機關查獲少年嫌疑犯人數

單位：人

年 (月) 別 Year (Month)	總 計 (12-18歲 未滿) Grand Total	竊 盜 Larceny	暴	
			合 計 Total	重大恐嚇取財 Serious Intimidation /Extortion
九十一年 2002	15,659	7,769	1,394	1
九十二年 2003	12,331	6,498	1,129	—
九十三年 2004	10,540	4,859	1,092	3
九十四年 2005	9,620	4,566	895	4
九十五年 2006	10,384	4,689	1,155	1
九十六年 2007	10,881	4,285	872	2
九十七年 2008	11,283	3,940	845	1
九十八年 2009	10,762	3,882	829	—
九十九年 2010	11,102	4,086	700	—
十一月 Nov.	1,044	316	65	—
十二月 Dec.	756	208	56	—
<b>一〇〇年 2011</b>	<b>12,334</b>	<b>3,891</b>	<b>683</b>	<b>—</b>
一 月 Jan.	1,029	421	46	—
二 月 Feb.	1,090	515	41	—
三 月 Mar.	1,053	262	76	—
四 月 Apr.	1,179	360	72	—
五 月 May	1,259	341	89	—
六 月 June	957	277	56	—
七 月 July	1,410	413	67	—
八 月 Aug.	1,371	317	92	—
九 月 Sept.	968	351	35	—
十 月 Oct.	1,038	322	51	—
十一月 Nov.	980	312	58	—
較上月增減(%) VS. with Last Month	-5.59	-3.11	13.73	—
較上年同月增減(%) VS. with Last Year	-6.13	-1.27	-10.77	—

資料來源：本部警政署。  
說 明：竊盜包括重大、普通、汽車、機車竊盜；強制性交包括強制性交(單一嫌疑犯)、共同強制性交(二人以上嫌疑犯)及對幼性交。

TABLE 39. JUVENILE OFFENDERS HANDLED BY POLICE ORGANIZATIONS

Unit : Persons

力 犯 罪 Violent Crime				其他犯罪 Others	少年嫌疑犯 占總嫌疑犯 比率(%) Juvenile Offenders to the All
擄人勒贖 Kidnapping for Ransom	強盜搶奪 Robbery & Forceful Taking	重傷害及 故意殺人 Mayhem & Murder	強制性交 Rape		
6	756	297	334	6,496	8.43
16	480	239	394	4,704	7.77
15	432	285	357	4,589	5.96
2	373	234	282	4,159	4.64
15	449	312	378	4,540	4.53
16	286	226	342	5,724	4.09
1	274	171	398	6,498	4.16
8	255	192	374	6,051	4.11
3	158	177	362	6,316	5.49
—	16	11	38	663	4.37
2	13	16	25	492	4.12
<b>—</b>	<b>106</b>	<b>231</b>	<b>346</b>	<b>7,760</b>	<b>5.07</b>
—	8	10	28	562	4.13
—	11	16	14	534	4.66
—	7	24	45	715	4.72
—	11	24	37	747	5.77
—	7	30	52	829	5.80
—	6	16	34	624	4.94
—	7	23	37	930	5.94
—	16	44	32	962	5.64
—	6	7	22	582	4.61
—	15	16	20	665	4.90
—	12	21	25	610	4.65
—	-20.00	31.25	25.00	-8.27	-0.25
—	-25.00	90.91	-34.21	-7.99	0.28

Source : National Police Agency, MOI.  
Note : Theft includes Larceny, Serious, Motor Vehicle and Motorcycle Theft; Rape includes Joint Rape and Child Rape.



表40. 警察機關檢肅毒品統計

年 (月) 別 Year (Month)	違反毒品危害防制條例 Violation of the Narcotics Endangerment Prevention Act		毒品數量 (公斤) Narcotic Drugs (Kilogram)				
	發生 件數 Offenses (Cases)	嫌疑犯 人數 Offenders (Persons)	合計 Total	第一級毒品 1st Class			
				小計 Subtotal	海洛因 Heroin	嗎啡 Morphine	鴉片 Opium
九十一年 2002	25,612	30,643	779.88	442.65	438.28	0.06	0.00
九十二年 2003	25,480	28,921	2,253.23	255.04	254.81	0.04	—
九十三年 2004	37,347	40,136	3,852.61	360.12	358.88	0.07	0.00
九十四年 2005	49,452	51,376	8,926.53	228.45	228.20	0.11	0.00
九十五年 2006	45,405	47,257	2,480.21	247.46	246.46	0.02	0.00
九十六年 2007	52,835	53,681	4,997.38	154.76	153.05	0.02	0.01
九十七年 2008	52,457	52,762	7,003.47	127.85	127.83	0.01	0.00
九十八年 2009	44,913	47,400	12,131.88	91.57	90.73	0.82	0.00
九十九年 2010	48,318	51,078	5,346.79	59.53	58.48	0.01	0.00
十一月 Nov.	4,082	4,344	238.79	2.27	2.26	0.00	—
十二月 Dec.	2,849	2,996	257.04	1.66	1.66	—	—
<b>一〇〇年 2011</b>	<b>43,816</b>	<b>46,440</b>	<b>3,676.29</b>	<b>39.86</b>	<b>39.79</b>	<b>0.06</b>	<b>0.00</b>
一月 Jan.	4,171	4,488	194.24	5.64	5.64	0.00	—
二月 Feb.	3,167	3,318	315.63	1.53	1.53	—	0.00
三月 Mar.	4,244	4,518	243.25	4.35	4.35	0.00	—
四月 Apr.	3,657	3,971	123.21	3.77	3.77	0.00	—
五月 May	3,945	4,115	534.86	2.76	2.72	0.04	0.00
六月 June	3,229	3,384	479.32	1.40	1.40	—	—
七月 July	5,487	5,730	606.97	5.26	5.26	0.00	—
八月 Aug.	5,263	5,635	242.39	5.67	5.67	0.00	0.00
九月 Sept.	3,359	3,560	95.44	2.30	2.30	0.00	—
十月 Oct.	3,558	3,789	779.33	3.98	3.97	0.01	—
十一月 Nov.	3,736	3,932	61.64	3.21	3.20	0.00	0.00
較上月增減(%) VS. with Last Month	5.00	3.77	-92.09	-19.44	-19.32	-60.86	—
較上年同月增減(%) VS. with Last Year	-8.48	-9.48	-74.19	41.16	41.50	—	—

資料來源：本部警政署。

說明：1. 91年起，第三級毒品增列K他命。  
2. 98年起，第三、四級毒品犯罪方法別新增「持有」。

TABLE 40. OFFENSES OF NARCOTIC DRUGS

1st Class 古柯鹼 及其他 Cocain & Others	Narcotic Drugs (Kilogram)							第四級 4th Class	其他 (種子等) Others
	第二級毒品 2nd Class					第三級 (低含量可 待因、FM2 、K他命等) 3rd Class			
	小計 Subtotal	罌粟 Opium Poppy	大麻 Marijuana	安非他命 Amphetamine	其他 Others				
4.31	288.16	0.00	6.30	217.92	63.94	39.98	—	9.08	
0.19	1,568.61	0.03	84.26	1,097.31	387.01	429.49	—	0.10	
1.16	3,261.55	—	24.78	3,006.17	230.61	230.56	—	0.37	
0.14	2,165.71	0.00	39.65	2,009.94	116.11	5,591.54	940.19	0.64	
0.98	649.72	—	44.37	504.90	100.45	857.26	669.12	56.65	
1.69	261.00	—	29.34	197.46	34.20	1,829.87	828.66	1,923.09	
0.01	2,559.76	—	18.67	2,528.00	13.09	2,187.64	2,128.13	0.09	
0.02	1,744.95	—	304.77	1,311.45	128.72	9,426.37	864.52	4.48	
1.04	894.51	0.00	35.56	837.64	21.31	2,379.32	2,012.29	1.15	
0.01	151.52	—	0.18	150.91	0.43	67.00	17.99	—	
0.00	38.70	—	0.71	29.90	8.09	194.24	22.43	—	
<b>0.00</b>	<b>639.53</b>	<b>—</b>	<b>9.14</b>	<b>570.28</b>	<b>60.11</b>	<b>2,438.67</b>	<b>558.02</b>	<b>0.20</b>	
—	68.70	—	0.08	67.84	0.78	42.99	76.91	0.01	
—	157.22	—	0.08	156.46	0.68	76.63	80.25	—	
0.00	135.20	—	0.06	133.99	1.14	36.86	66.85	—	
0.00	21.89	—	7.27	13.60	1.01	46.33	51.22	—	
—	24.51	—	0.29	16.47	7.75	450.47	57.13	—	
—	45.33	—	0.04	8.15	37.14	412.56	20.04	—	
—	18.48	—	1.00	14.53	2.94	544.71	38.52	—	
0.00	59.65	—	0.05	58.20	1.40	71.96	105.10	0.00	
0.00	5.41	—	0.08	4.49	0.84	35.01	52.72	—	
0.00	76.29	—	0.04	73.61	2.63	689.60	9.27	0.19	
—	26.88	—	0.14	22.93	3.81	31.56	0.00	—	
-100.00	-64.77	—	213.83	-68.85	44.48	-95.42	-99.99	-100.00	
-100.00	-82.26	—	-23.27	-84.81	784.19	-52.90	-99.99	—	

Source : National Police Agency, MOI.

Note : 1.The figures of 3rd class include ketamine since 2002.

2.The criminal methods of the 3rd and 4th class narcotic drugs include "Possession" since 2009.

表41. 警察機關查獲槍砲、彈藥、刀械數量

年 (月) 別 Year (Month)	槍 枝 (枝) Firearms				
	合計 Total	制式槍枝 Standard Guns		土製槍枝 Self-made Guns	其他槍枝 Other Guns
		中共槍枝 PRC-made Guns			
九十一年 2002	1,963	883	8	970	110
九十二年 2003	2,643	1,210	7	1,363	70
九十三年 2004	4,276	1,406	15	2,672	198
九十四年 2005	3,394	955	5	2,363	76
九十五年 2006	2,788	870	1	1,819	99
九十六年 2007	2,295	678	—	1,449	168
九十七年 2008	1,829	609	4	1,183	37
九十八年 2009	1,666	693	—	952	21
九十九年 2010	1,504	525	4	967	12
十一月 Nov.	111	40	1	69	2
十二月 Dec.	69	16	—	52	1
<b>一〇〇年 2011</b>	<b>1,536</b>	<b>444</b>	<b>4</b>	<b>1,058</b>	<b>34</b>
一月 Jan.	243	88	—	153	2
二月 Feb.	188	48	—	135	5
三月 Mar.	101	19	—	79	3
四月 Apr.	112	42	—	70	—
五月 May	128	26	—	99	3
六月 June	104	26	—	74	4
七月 July	120	41	3	77	2
八月 Aug.	140	38	1	97	5
九月 Sept.	154	35	—	116	3
十月 Oct.	110	32	—	72	6
十一月 Nov.	136	49	—	86	1
較上月增減(%) VS. with Last Month	23.64	53.13	—	19.44	-83.33
較上年同月增減(%) VS. with Last Year	22.52	22.50	-100.00	24.64	-50.00

資料來源：本部警政署。

TABLE 41. ILLEGAL FIREARMS, AMMUNITION AND KNIVES CAPTURED BY POLICE ORGANIZATIONS

合計 Total	彈 類 (顆) Ammunition				刀械 (把) Knives
	子彈 Cartridges & Bullets	手榴彈 Grenades	土製炸彈 Self-made Bombs	其他彈類 Others	
31,239	22,253	17	80	8,889	560
65,208	17,136	20	165	47,887	1,155
28,862	10,628	18	188	18,028	697
27,984	6,995	17	330	20,642	641
33,498	24,117	11	60	9,310	330
14,867	9,299	8	42	5,518	252
42,215	32,088	3	50	10,074	224
30,822	25,167	5	95	5,555	209
1,137	416	—	3	718	11
542	203	—	—	339	22
<b>12,492</b>	<b>4,883</b>	<b>9</b>	<b>78</b>	<b>7,522</b>	<b>202</b>
1,703	870	1	37	795	19
1,840	840	1	10	989	37
594	216	—	21	357	14
888	364	5	—	519	28
599	353	—	4	242	14
760	390	2	2	366	12
1,397	676	—	—	721	17
1,444	347	—	1	1,096	22
1,529	273	—	—	1,256	20
946	256	—	—	690	12
792	298	—	3	491	7
-16.28	16.41	—	—	-28.84	-41.67
-30.34	-28.37	—	0.00	-31.62	-36.36

Source : National Police Agency, MOI.

表42. 警察機關處理違反社會秩序維護法案件

年 (月) 別 Year (Month)	總 計 Grand Total		妨害安寧秩序 Disturbance of the Peace	
	件 數 Cases	人 數 Persons	件 數 Cases	人 數 Persons
九十一年 2002	8,734	11,852	3,439	3,725
九十二年 2003	8,684	11,705	3,975	4,460
九十三年 2004	8,303	11,046	3,727	4,172
九十四年 2005	8,654	5,262	4,034	2,349
九十五年 2006	10,632	14,805	4,899	5,169
九十六年 2007	10,014	14,605	4,416	4,579
九十七年 2008	10,966	14,902	4,545	4,736
九十八年 2009	8,257	11,880	3,467	3,684
九十九年 2010	7,325	11,178	3,552	3,741
十一月 Nov.	359	526	148	155
十二月 Dec.	322	428	134	137
<b>一〇〇年 2011</b>	<b>4,642</b>	<b>8,143</b>	<b>2,482</b>	<b>2,646</b>
一月 Jan.	264	843	52	91
二月 Feb.	263	910	54	87
三月 Mar.	301	736	65	76
四月 Apr.	231	457	61	74
五月 May	242	447	87	90
六月 June	179	372	47	47
七月 July	806	981	664	667
八月 Aug.	957	1,112	803	821
九月 Sept.	727	1,000	444	454
十月 Oct.	344	673	135	160
十一月 Nov.	328	612	70	79
較上月增減(%) VS. with Last Month	-4.65	-9.06	-48.15	-50.63
較上年同月增減(%) VS. with Last Year	-8.64	16.35	-52.70	-49.03

資料來源：本部警政署。

TABLE 42. VIOLATION OF THE LAW FOR MAINTAINING SOCIAL ORDER

妨害善良風俗 Violation of Moral Order		妨 害 公 務 Interference with Legal Activities		妨害他人身體及財產 Interference with Other's Body or Property	
件 數 Cases	人 數 Persons	件 數 Cases	人 數 Persons	件 數 Cases	人 數 Persons
5,132	7,952	12	13	151	162
4,459	6,973	25	32	225	240
4,394	6,696	17	10	165	168
4,529	2,844	8	3	83	66
5,630	9,491	26	36	77	109
5,527	9,910	9	13	62	103
6,354	10,065	21	22	46	79
4,720	8,105	23	23	47	68
3,639	7,264	37	39	97	134
202	352	5	7	4	12
181	284	—	—	7	7
<b>2,048</b>	<b>5,302</b>	<b>34</b>	<b>64</b>	<b>78</b>	<b>131</b>
206	741	1	1	5	10
204	818	2	2	3	3
214	615	12	26	10	19
164	366	2	2	4	15
147	338	5	15	3	4
126	313	2	2	4	10
133	291	1	1	8	22
143	278	3	5	8	8
273	532	3	7	7	7
195	497	2	2	12	14
243	513	1	1	14	19
24.62	3.22	-50.00	-50.00	16.67	35.71
20.30	45.74	-80.00	-85.71	250.00	58.33

Source : National Police Agency, MOI.

表43. 機動車輛數、道路交通事故原因及損傷

年 (月) 別 Year (Month)	機動車輛數(輛)(年、月底) Registered Motor Vehicles			道 路			
	合 計 Total	汽 車 (不含軍車) Automobiles	機 車 Motorcycles	肇 事 總件數 (Total Cases)	肇事率 (件/萬輛) Rate (Cases/ 10,000V.)	A1 Fatal	
						件 數 Cases	死 亡 (人) Deaths
九十一年 2002	17,906,957	5,923,200	11,983,757	86,259	48.77	2,725	2,861
九十二年 2003	18,500,658	6,133,794	12,366,864	120,223	66.04	2,572	2,718
九十三年 2004	19,183,136	6,389,186	12,793,950	137,221	72.83	2,502	2,634
九十四年 2005	19,862,807	6,667,542	13,195,265	155,814	79.81	2,767	2,894
九十五年 2006	20,307,197	6,750,169	13,557,028	160,897	80.11	2,999	3,140
九十六年 2007	20,711,754	6,768,281	13,943,473	163,971	79.95	2,463	2,573
九十七年 2008	21,092,358	6,726,916	14,365,442	170,127	81.39	2,150	2,224
九十八年 2009	21,374,175	6,769,845	14,604,330	184,749	87.01	2,016	2,092
九十九年 2010	21,721,447	6,876,515	14,844,932	219,651	101.94	1,973	2,047
十一月 Nov.	21,699,848	6,866,650	14,833,198	19,256	8.88	155	165
十二月 Dec.	21,721,447	6,876,515	14,844,932	20,471	9.43	188	195
<b>一〇〇年 2011</b>	<b>22,205,436</b>	<b>7,037,415</b>	<b>15,168,021</b>	<b>205,707</b>	<b>93.66</b>	<b>1,847</b>	<b>1,919</b>
一 月 Jan.	21,771,805	6,910,806	14,860,999	18,327	8.43	179	183
二 月 Feb.	21,796,838	6,915,550	14,881,288	15,251	7.00	140	145
三 月 Mar.	21,844,934	6,929,339	14,915,595	17,940	8.22	157	164
四 月 Apr.	21,874,617	6,939,723	14,934,894	18,351	8.39	175	187
五 月 May	21,909,693	6,946,885	14,962,808	19,212	8.78	152	156
六 月 June	21,962,344	6,963,371	14,998,973	19,360	8.83	160	164
七 月 July	22,030,389	6,985,581	15,044,808	19,417	8.83	159	166
八 月 Aug.	22,068,440	6,991,046	15,077,394	18,944	8.59	173	176
九 月 Sept.	22,142,021	7,007,601	15,134,420	18,774	8.49	176	185
十 月 Oct.	22,176,566	7,021,024	15,155,542	19,994	9.02	172	178
十一月 Nov.	22,205,436	7,037,415	15,168,021	20,137	9.07	204	215
較上月增減(%) VS. with Last Month	0.13	0.23	0.08	0.72	0.05	18.60	20.79
較上年同月增減(%) VS. with Last Year	2.33	2.49	2.26	4.58	0.19	31.61	30.30

資料來源：本部警政署。  
說明：A1類係指造成當場或24小時內死亡之事故；A2類指造成人員受傷或超過24小時死亡之事故。

TABLE 43. REGISTERED MOTOR VEHICLES AND ROAD TRAFFIC ACCIDENTS

交 通 事 故 Cases of Road Traffic Accidents								
類 Cases	A2 類 Injured-only Cases		肇 事 原 因 (件) (A1類) Causes of Traffic Accidents (Cases) (Fatal Cases)					
	受 傷 (人) Injuries	件 數 Cases	受 傷 (人) Injuries	汽 (機、機) 車 駕 駛 人 Drivers	機 件 Machines	行 人 (或 乘 客) Passer-by	交 通 管 制 (設 施) Equipment	其 他 Others
	1,284	83,534	108,310	2,636	26	57	2	4
	1,262	117,651	155,041	2,474	19	77	2	—
	1,248	134,719	177,860	2,378	20	102	—	2
	1,383	153,047	201,704	2,655	10	98	2	2
	1,301	157,898	209,875	2,891	7	93	4	4
	1,006	161,508	215,921	2,368	13	79	3	—
	983	167,977	226,440	2,077	16	54	2	1
	893	182,733	246,101	1,928	13	72	—	3
	774	217,678	292,990	1,896	14	63	—	—
	81	19,101	25,783	150	2	3	—	—
	77	20,283	27,541	178	—	10	—	—
<b>798</b>	<b>203,860</b>	<b>272,432</b>	<b>1,765</b>	<b>7</b>	<b>69</b>	<b>3</b>	<b>3</b>	
	63	18,148	23,504	174	—	5	—	—
	59	15,111	20,107	136	—	4	—	—
	60	17,783	23,702	146	—	10	1	—
	89	18,176	24,528	168	—	6	1	—
	61	19,060	25,570	145	3	4	—	—
	91	19,200	25,957	151	—	9	—	—
	67	19,258	25,842	154	1	3	—	1
	67	18,771	25,129	169	1	2	—	1
	88	18,598	24,866	171	1	3	—	1
	73	19,822	26,651	165	—	7	—	—
	80	19,933	26,576	186	1	16	1	—
	9.59	0.56	-0.28	12.73	—	128.57	—	—
	-1.23	4.36	3.08	24.00	-50.00	433.33	—	—

Source : National Police Agency, MOI.

Note : A1 refers to fatal cases on the moment or within 24 hours; A2 refers to injured cases or fatal cases over 24 hours.

表44. 道路交通事故按車種及道路類別分

單位：件

年 (月) 別 Year (Month)	A1類(當場及24小時內死亡)事故按車種別							
	合計 Total	大貨車 Semi-Truck	小貨車 Small Truck	大客車 Bus	營業 小客車 Business Small Passenger Vehicle	自用 小客車 Private Small Passenger Vehicle	特種車 Specially Const- ructed Vehicle	機車 Motor- Cycle
九十一年 2002	2,725	341	282	74	23	841	3	907
九十二年 2003	2,572	263	283	50	24	799	9	871
九十三年 2004	2,502	298	250	60	24	756	7	807
九十四年 2005	2,767	303	305	49	24	869	3	944
九十五年 2006	2,999	298	295	43	28	861	4	1,213
九十六年 2007	2,463	230	276	48	20	662	5	1,019
九十七年 2008	2,150	199	211	40	15	579	3	949
九十八年 2009	2,016	164	219	37	28	515	4	882
九十九年 2010	1,973	209	191	26	25	489	6	896
十一月 Nov.	155	21	20	3	—	49	—	52
十二月 Dec.	188	22	17	2	2	46	—	84
<b>一〇〇年 2011</b>	<b>1,847</b>	<b>162</b>	<b>181</b>	<b>19</b>	<b>32</b>	<b>429</b>	<b>4</b>	<b>876</b>
一月 Jan.	179	21	17	1	6	39	1	80
二月 Feb.	140	12	10	2	1	30	—	78
三月 Mar.	157	15	12	1	3	45	—	64
四月 Apr.	175	16	18	1	5	42	—	81
五月 May	152	17	13	3	—	40	1	67
六月 June	160	9	16	2	2	44	—	73
七月 July	159	13	23	1	1	35	—	79
八月 Aug.	173	18	17	3	2	43	—	78
九月 Sept.	176	8	18	2	3	40	—	98
十月 Oct.	172	14	16	1	5	30	—	91
十一月 Nov.	204	19	21	2	4	41	2	87
較上月增減(%) VS. with Last Month	18.60	35.71	31.25	100.00	-20.00	36.67	—	-4.40
較上年同月增減(%) VS. with Last Year	31.61	-9.52	5.00	-33.33	—	-16.33	—	67.31

資料來源：本部警政署。

TABLE 44. ROAD TRAFFIC ACCIDENTS BY TYPES OF VEHICLE AND ROAD

Unit : Cases

By Vehicle		A1類(當場及24小時內死亡)事故按道路類別								By Road	
自行車 Bicycle	其他 Others	合計 Total	國道 National Highway	省道 Provincial Highway	縣鄉道 County Highway & District Road	市區道路 Urban Road	村里道 Road of Villages	專用道 Exclusive Highway	其他 Others		
—	254	2,725	58	624	616	834	528	24	41		
—	273	2,572	89	540	707	712	442	22	60		
—	300	2,502	107	577	602	715	417	29	55		
—	270	2,767	117	620	637	761	543	28	61		
—	257	2,999	111	612	685	826	655	25	85		
—	203	2,463	100	495	544	702	533	23	66		
—	154	2,150	88	399	537	593	469	10	54		
—	167	2,016	64	393	460	588	450	5	56		
—	131	1,973	67	366	433	592	445	14	56		
—	10	155	7	37	37	40	30	—	4		
—	15	188	1	14	42	70	54	1	6		
<b>43</b>	<b>101</b>	<b>1,847</b>	<b>52</b>	<b>280</b>	<b>284</b>	<b>851</b>	<b>335</b>	<b>7</b>	<b>38</b>		
4	10	179	5	33	37	69	31	—	4		
—	7	140	4	13	25	71	24	1	2		
6	11	157	3	27	21	73	30	—	3		
2	10	175	7	30	15	87	31	1	4		
5	6	152	6	16	20	69	35	1	5		
4	10	160	6	26	29	69	28	—	2		
1	6	159	4	17	25	74	34	—	5		
8	4	173	2	34	21	80	32	—	4		
3	4	176	6	18	34	84	32	—	2		
7	8	172	4	32	22	80	27	1	6		
3	25	204	5	34	35	95	31	3	1		
-57.14	212.50	18.60	25.00	6.25	59.09	18.75	14.81	200.00	-83.33		
—	150.00	31.61	-28.57	-8.11	-5.41	137.50	3.33	—	-75.00		

Source : National Police Agency, MOI.

表45. 警察機關處理集會遊行發生數

單位：件

年 (月) 別 Year (Month)	總件數 Total Cases	類 別 By Classification			是否申請 By Applications		
		室 外 Outdoor		室內集會 Indoor Assembly	申 請 Applied		未申請 Not Applied
		集會 Assembly	遊行 Parade		准 Allowed	不 准 Not Allowed	
九十一年 2002	5,856	4,254	1,368	234	5,166	10	680
九十二年 2003	1,448	1,159	180	109	774	9	665
九十三年 2004	5,464	3,947	1,351	166	4,823	13	628
九十四年 2005	6,812	4,548	2,098	166	6,284	17	511
九十五年 2006	4,407	3,239	970	198	3,898	9	500
九十六年 2007	2,997	2,337	568	92	2,613	17	367
九十七年 2008	3,636	2,110	1,427	99	3,194	11	431
九十八年 2009	6,305	4,117	2,088	100	5,579	15	711
九十九年 2010	9,267	7,173	2,094	—	8,568	12	687
十一月 Nov.	3,147	2,148	999	—	3,074	1	72
十二月 Dec.	214	173	41	—	160	—	54
<b>一〇〇年 2011</b>	<b>3,248</b>	<b>2,762</b>	<b>486</b>	<b>—</b>	<b>2,446</b>	<b>6</b>	<b>796</b>
一月 Jan.	170	151	19	—	119	—	51
二月 Feb.	134	115	19	—	89	—	45
三月 Mar.	201	143	58	—	152	—	49
四月 Apr.	186	158	28	—	108	2	76
五月 May	171	139	32	—	94	1	76
六月 June	171	143	28	—	100	1	70
七月 July	227	192	35	—	157	—	70
八月 Aug.	245	199	46	—	151	—	94
九月 Sept.	297	250	47	—	223	—	74
十月 Oct.	555	487	68	—	460	1	94
十一月 Nov.	891	785	106	—	793	1	97
較上月增減(%) VS. with Last Month	60.54	61.19	55.88	—	72.39	0.00	3.19
較上年同月增減(%) VS. with Last Year	-71.69	-63.45	-89.39	—	-74.20	0.00	34.72

資料來源：本部警政署。

說 明：99年起本表不含無需申請許可之室內集會。

TABLE 45. ASSEMBLY AND PARADE HANDLED BY POLICE ORGANIZATIONS

Unit : Cases

活 動 性 質 By Rally					使用警力 (人 次) Times of Policemen (Person-times)
政治性 Political	社會性 Societal	經濟性 Economic	涉外性 For National Interests	其他 Others	
4,867	862	87	7	33	236,764
653	673	80	4	38	98,474
4,739	622	67	3	33	371,600
5,929	719	106	6	52	306,977
3,557	599	112	4	135	309,047
2,398	451	94	15	39	184,482
2,946	534	98	16	42	289,336
5,540	627	96	10	32	348,921
8,358	669	103	9	128	372,841
3,028	103	7	—	9	130,020
110	59	10	1	34	12,007
<b>2,339</b>	<b>580</b>	<b>115</b>	<b>12</b>	<b>202</b>	<b>183,738</b>
85	66	8	—	11	9,812
97	23	3	—	11	8,621
148	42	2	2	7	9,197
100	60	9	1	16	10,044
85	52	13	—	21	11,720
93	44	4	—	30	6,974
150	51	3	2	21	10,461
138	66	5	1	35	12,564
220	52	6	2	17	14,867
439	65	31	3	17	34,046
784	59	31	1	16	55,432
78.59	-9.23	0.00	-66.67	-5.88	62.82
-74.11	-42.72	342.86	—	77.78	-57.37

Source : National Police Agency, MOI.

Note : The figures after 2010 excluded "Indoor Assembly" which needs not to be applied for permission.

表46. 警察機關處理經濟案件

年(月)別 Year (Month)	總計 Grand Total		違反金融(5) Counterfeit Currency, Unlawful Money Lending, Illegal Debt Collection & Financial Transaction	
	件數 Cases	金額(千元) Amount (\$1,000)	件數 Cases	金額(千元) Amount (\$1,000)
九十一年 2002	11,377	12,443,906	1,279	674,811
九十二年 2003	10,582	16,769,585	1,259	1,741,247
九十三年 2004	6,841	11,408,613	1,073	1,258,757
九十四年 2005	7,509	13,595,054	1,084	1,580,417
九十五年 2006	9,826	35,149,358	2,248	2,459,254
九十六年 2007	11,446	42,191,256	2,709	1,923,043
九十七年 2008	10,966	25,149,510	2,912	5,147,536
九十八年 2009	11,159	21,983,033	3,342	9,789,993
九十九年 2010	10,321	32,510,487	3,199	19,170,916
十一月 Nov.	515	983,331	86	47,969
十二月 Dec.	1,279	2,621,759	239	1,415,887
<b>一〇〇年 2011</b>	<b>9,619</b>	<b>18,444,193</b>	<b>2,808</b>	<b>4,632,085</b>
一月 Jan.	581	1,134,452	128	103,612
二月 Feb.	722	703,881	339	317,618
三月 Mar.	1,246	1,963,929	268	393,244
四月 Apr.	854	869,463	276	277,932
五月 May	831	2,177,755	303	497,862
六月 June	1,034	1,662,184	268	678,587
七月 July	716	869,561	254	184,869
八月 Aug.	668	2,215,489	106	74,322
九月 Sept.	1,243	2,646,550	324	324,242
十月 Oct.	824	2,130,803	282	577,748
十一月 Nov.	900	2,070,127	260	1,202,050
較上月增減(%) VS. with Last Month	9.22	-2.85	-7.80	108.06
較上年同月增減(%) VS. with Last Year	74.76	110.52	202.33	2,405.89

資料來源：本部警政署。

- 說明：
- 91年起違反工商登記金額不列入統計。
  - 92年4月起，侵害智慧財產權不含專利。
  - 93年1月起，經濟案件統計範圍不含漏稅、違反工商登記等項，新增違反公平交易法。
  - 95年以前「其他經濟案件」金額含「盜採砂(土)石」及「濫(盜)伐林木」。
  - 96年7月起，違反金融增加「地下通匯」。

TABLE 46. DISCOVERED ECONOMIC FRAUDS HANDLED  
BY POLICE ORGANIZATIONS

違法販賣汽柴油 Illegal Sales of Petroleum & Diesel		走私 Smuggling		產製、販賣私劣酒 Unlawful Alcohol Production & Sale	
件數 Cases	金額(千元) Amount (\$1,000)	件數 Cases	金額(千元) Amount (\$1,000)	件數 Cases	金額(千元) Amount (\$1,000)
185	39,144	533	584,179	479	265,201
270	31,430	575	644,924	325	875,997
373	33,264	495	913,482	184	97,558
601	51,277	423	618,454	214	82,032
286	52,057	966	703,194	464	158,699
256	34,791	1,121	734,243	535	126,059
223	66,550	719	1,094,756	225	213,202
130	62,395	703	704,589	380	254,019
84	15,008	528	631,533	346	108,220
2	786	12	13,531	5	8,045
9	1,658	34	10,024	43	21,251
<b>78</b>	<b>325,118</b>	<b>382</b>	<b>348,407</b>	<b>238</b>	<b>264,272</b>
5	5,671	53	25,381	27	60,982
6	76,453	22	12,674	17	35,681
10	1,121	78	76,019	46	5,352
4	6,808	30	32,973	12	1,652
12	2,768	35	26,584	49	5,385
7	5,237	13	14,582	9	1,154
9	87,186	18	14,197	10	83,724
10	136,014	35	61,230	19	59,368
8	3,358	51	34,617	33	1,356
2	237	30	37,088	6	284
5	265	17	13,061	10	9,333
150.00	11.66	-43.33	-64.79	66.67	3,185.92
150.00	-66.30	41.67	-3.47	100.00	16.02

Source: National Police Agency, MOI.

- Note:
- The amount figure excluded "Against Register of Company" since 2002.
  - Intellectual Property Rights excluded Patent since April 2003.
  - Since 2004, the Statistics Scope of Economic Frauds excluded Evading Taxation and Against Register of Company, included Fair Trade Law.
  - The amount figure of "Others" included "Unlawful Collection of Sand (Soil)" and "Unlawful Logging" before 2006.
  - The figures included "Illegal Financial Transaction" since July 2007.

表46. 警察機關處理經濟案件 (續)

年(月)別 Year (Month)	侵害智慧財產權(2) Infringement of Intellectual Property Rights		盜採砂(土)石 Unlawful Collection of Sandstone(Soil)	濫(盜)伐林木 Unlawful Logging
	件數 Cases	金額(千元) Amount (\$1,000)	件數 Cases	件數 Cases
九十一年 2002	5,118	10,010,371	350	89
九十二年 2003	4,660	12,622,499	367	64
九十三年 2004	4,209	8,606,759	202	70
九十四年 2005	4,648	10,886,415	224	100
九十五年 2006	5,158	30,609,995	280	145
九十六年 2007	6,271	38,333,542	239	89
九十七年 2008	6,093	18,620,720	281	255
九十八年 2009	5,542	10,466,925	364	408
九十九年 2010	5,161	12,584,748	173	485
十一月 Nov.	318	913,001	16	53
十二月 Dec.	862	1,172,940	10	31
<b>一〇〇年 2011</b>	<b>5,023</b>	<b>12,863,648</b>	<b>127</b>	<b>745</b>
一月 Jan.	280	938,805	18	52
二月 Feb.	250	261,456	11	58
三月 Mar.	675	1,488,193	19	113
四月 Apr.	361	550,097	21	115
五月 May	353	1,634,495	3	52
六月 June	656	962,623	8	60
七月 July	386	499,585	3	33
八月 Aug.	410	1,884,552	13	55
九月 Sept.	710	2,282,977	8	83
十月 Oct.	432	1,515,446	3	59
十一月 Nov.	510	845,418	20	65
較上月增減(%) VS. with Last Month	18.06	-44.21	566.67	10.17
較上年同月增減(%) VS. with Last Year	60.38	-7.40	25.00	22.64

TABLE 46. DISCOVERED ECONOMIC FRAUDS HANDLED BY POLICE ORGANIZATIONS (CONT.)

濫墾林地、山坡地 Unlawful Use of National Land & Mountain Side	違反公平交易法 Violation of Fair Trade Act		其他經濟案件(4) Others	
	件數 Cases	金額(千元) Amount (\$1,000)	件數 Cases	金額(千元) Amount (\$1,000)
196	—	—	3,148	870,201
181	—	—	2,881	853,489
186	—	—	49	498,792
212	3	200,000	—	176,459
275	4	559,502	—	606,657
218	5	1,039,402	3	177
229	29	6,746	—	—
285	2	439	3	704,674
340	—	—	5	62
23	—	—	—	—
51	—	—	—	—
<b>214</b>	<b>4</b>	<b>10,663</b>	<b>—</b>	<b>—</b>
18	—	—	—	—
19	—	—	—	—
36	1	—	—	—
35	—	—	—	—
23	1	10,660	—	—
13	—	—	—	—
3	—	—	—	—
18	2	3	—	—
26	—	—	—	—
10	—	—	—	—
13	—	—	—	—
30.00	—	—	—	—
-43.48	—	—	—	—



表47. 實際入境人數－按性別、年齡及身分分

單位：人次

年(月)別 Year (Month)	總入境 人 數 Total Entry Persons	按性別分 By Sex		按年齡分	
		男 Male	女 Female	0 - 14 歲 Years	15 - 64歲 Years
九十一年 2002	10,187,925	6,022,475	4,165,450	523,073	9,012,827
九十二年 2003	8,138,248	4,863,219	3,275,029	433,293	7,243,553
九十三年 2004	10,699,122	6,300,580	4,398,542	588,809	9,462,516
九十四年 2005	11,557,175	6,758,467	4,798,708	628,861	10,206,711
九十五年 2006	12,148,694	7,014,024	5,134,670	668,002	10,675,857
九十六年 2007	12,639,948	7,208,147	5,431,801	702,602	11,098,858
九十七年 2008	12,297,825	7,001,958	5,295,867	667,148	10,812,279
九十八年 2009	12,513,288	6,975,669	5,537,619	652,612	10,946,191
九十九年 2010	14,980,936	8,169,757	6,811,179	814,136	13,022,571
十一月 Nov.	1,259,641	703,259	556,382	35,551	1,104,025
十二月 Dec.	1,243,760	695,151	548,609	60,457	1,104,980
<b>一〇〇年 2011</b>	<b>14,295,978</b>	<b>7,780,533</b>	<b>6,515,445</b>	<b>752,981</b>	<b>12,494,578</b>
一月 Jan.	1,176,022	668,916	507,106	75,186	1,033,452
二月 Feb.	1,110,063	581,645	528,418	84,742	955,754
三月 Mar.	1,205,734	670,247	535,487	33,861	1,060,824
四月 Apr.	1,302,696	717,231	585,465	48,632	1,130,468
五月 May	1,245,048	691,463	553,585	35,906	1,101,748
六月 June	1,318,424	719,396	599,028	59,509	1,167,584
七月 July	1,484,058	783,870	700,188	158,972	1,250,061
八月 Aug.	1,445,060	756,532	688,528	148,143	1,229,384
九月 Sept.	1,301,389	714,256	587,133	32,599	1,179,156
十月 Oct.	1,366,708	737,802	628,906	38,093	1,206,153
十一月 Nov.	1,340,776	739,175	601,601	37,338	1,179,994
較上月增減(%) VS. with Last Month	-1.90	0.19	-4.34	-1.98	-2.17
較上年同月增減(%) VS. with Last Year	6.44	5.11	8.13	5.03	6.88

資料來源：本部入出國及移民署。

TABLE 47. ENTRY PERSONS - BY SEX, AGE, IDENTITY

Unit : Person-Times

By Age	按 身 分 分 By Identity					
	有戶籍國民 (含金馬地區) R.O.C. Registered Nationals	大陸地區人民 Mainland	香港澳門居民 H.K. & Macao Residents	無戶籍國民 Nationals No Register in R.O.C.	外國人 Foreigners	
65歲以上 Years & Over	652,025	7,210,233	165,236	379,864	78,575	2,354,017
	461,402	5,890,131	149,176	267,102	19,805	1,812,034
	647,797	7,748,780	153,190	346,209	22,646	2,428,297
	721,603	8,179,057	200,142	355,443	24,323	2,798,210
	804,835	8,628,867	286,608	354,335	23,255	2,855,629
	838,488	8,923,885	292,618	411,889	22,741	2,988,815
	818,398	8,452,638	314,914	540,039	27,698	2,962,536
	914,485	8,118,284	953,009	634,121	37,792	2,770,082
	1,144,229	9,413,659	1,607,569	700,700	23,531	3,235,477
	120,065	730,643	163,275	52,324	1,483	311,916
	78,323	713,166	118,994	72,334	2,095	337,171
<b>1,048,419</b>	<b>8,857,088</b>	<b>1,577,931</b>	<b>635,467</b>	<b>20,499</b>	<b>3,204,993</b>	
	67,384	775,405	99,568	36,280	1,936	262,833
	69,567	656,595	114,057	59,035	1,942	278,434
	111,049	687,519	151,764	51,357	2,045	313,049
	123,596	752,538	190,598	76,357	1,927	281,276
	107,394	774,577	148,712	48,883	1,596	271,280
	91,331	855,784	111,503	66,557	2,202	282,378
	75,025	1,018,402	133,784	64,908	2,103	264,861
	67,533	938,162	135,866	72,227	1,849	296,956
	89,634	840,395	120,626	49,338	1,729	289,301
	122,462	836,278	160,655	53,412	1,714	314,649
	123,444	721,433	210,798	57,113	1,456	349,976
	0.80	-13.73	31.21	6.93	-15.05	11.23
	2.81	-1.26	29.11	9.15	-1.82	12.20

Source : National Immigration Agency, MOI.

表48. 實際入境人數－按入境地點分

單位：人次

年(月)別	總計	桃園機場	高雄機場	臺中機場	松山機場	花蓮機場
Year (Month)	Grand Total	Taoyuan Airport	Kaohsiung Airport	Taichung Airport	Songshan Airport	Hualien Airport
九十一年 2002	10,187,925	8,516,662	1,538,536	—	1,175	—
九十二年 2003	8,138,248	6,811,211	1,162,997	—	314	—
九十三年 2004	10,699,122	8,886,722	1,523,046	1,240	549	1,072
九十四年 2005	11,557,175	9,612,660	1,591,027	3,053	854	1,502
九十五年 2006	12,148,694	10,112,892	1,651,619	19,440	—	2,342
九十六年 2007	12,639,948	10,401,472	1,634,404	96,252	—	1,595
九十七年 2008	12,297,825	9,868,254	1,426,326	229,645	79,454	2,472
九十八年 2009	12,513,288	9,882,104	1,291,645	178,218	297,752	2,111
九十九年 2010	14,980,936	11,716,854	1,467,664	291,644	542,952	12,179
十一月 Nov.	1,259,641	939,798	118,550	30,382	94,418	1,194
十二月 Dec.	1,243,760	943,560	114,151	30,867	95,359	467
<b>一〇〇年 2011</b>	<b>14,295,978</b>	<b>10,636,508</b>	<b>1,326,730</b>	<b>332,666</b>	<b>1,065,698</b>	<b>7,311</b>
一月 Jan.	1,176,022	888,523	110,593	27,440	94,790	—
二月 Feb.	1,110,063	853,428	97,784	21,969	82,378	286
三月 Mar.	1,205,734	905,604	109,940	30,039	94,898	94
四月 Apr.	1,302,696	963,589	122,655	33,734	87,206	1,016
五月 May	1,245,048	917,070	116,763	28,458	91,458	1,062
六月 June	1,318,424	981,937	127,028	28,239	91,999	1,529
七月 July	1,484,058	1,089,440	149,579	36,802	102,720	1,427
八月 Aug.	1,445,060	1,072,262	141,864	33,517	108,055	1,388
九月 Sept.	1,301,389	960,508	117,730	28,765	102,136	95
十月 Oct.	1,366,708	1,008,812	116,177	31,171	102,356	159
十一月 Nov.	1,340,776	995,335	116,617	32,532	107,702	255
較上月增減 (%) VS. with Last Month	-1.90	-1.34	0.38	4.37	5.22	60.38
較上年同月增減 (%) VS. with Last Year	6.44	5.91	-1.63	7.08	14.07	-78.64

資料來源：本部入出國及移民署。

TABLE 48. ENTRY PERSONS - BY ARRIVING POINT

Unit : Person-Times

馬公機場	基隆港	臺中港	高雄港	花蓮港	麥寮港	金門	馬祖	其他
Magong Airport	Keelung Sea Port	Taichung Sea Port	Kaohsiung Sea Port	Hualien Sea Port	Mailiao Sea Port	Kinmen	Mazu	Others
—	90,361	1,345	9,962	297	—	26,648	2,258	681
—	59,320	1,481	18,670	456	—	79,924	3,804	71
382	58,421	2,362	11,167	576	11	202,178	11,340	56
406	53,319	1,651	14,081	542	31	258,178	18,800	1,071
643	14,260	1,671	13,543	483	22	306,736	23,605	1,438
465	91,078	2,916	16,859	906	192	359,082	27,997	6,730
446	141,343	2,674	24,174	574	755	481,659	37,193	2,856
410	145,161	3,026	18,611	702	1,706	637,316	46,699	7,827
678	178,311	7,477	29,162	634	1,503	688,029	30,476	13,373
—	4,518	493	4,458	53	143	62,946	1,785	903
—	3,024	660	1,741	51	123	52,257	1,173	327
<b>—</b>	<b>180,276</b>	<b>13,346</b>	<b>27,707</b>	<b>494</b>	<b>1,172</b>	<b>676,512</b>	<b>18,528</b>	<b>9,030</b>
—	4,908	362	1,044	50	128	46,757	1,027	400
—	7,119	1,391	1,728	26	100	40,703	2,666	485
—	5,535	1,237	1,570	55	144	53,925	1,369	1,324
—	13,207	1,763	4,440	56	111	71,311	2,318	1,290
—	21,465	1,593	1,442	53	109	62,877	1,378	1,320
—	22,145	1,342	3,106	36	91	58,731	1,446	795
—	28,014	634	5,624	39	83	66,607	2,541	548
—	23,884	948	1,146	33	96	59,877	1,646	344
—	24,462	823	1,233	29	71	63,047	1,551	939
—	25,313	1,433	4,727	68	106	74,397	1,545	444
—	4,224	1,820	1,647	49	133	78,280	1,041	1,141
—	-83.31	27.01	-65.16	-27.94	25.47	5.22	-32.62	169.33
—	-6.51	269.17	-63.06	-7.55	-6.99	24.36	-41.68	-7.27

Source : National Immigration Agency, MOI.

表49. 實際出境人數－按性別、年齡及身分

單位：人次

年(月)別 Year (Month)	總出境 人 數 Total Exit Persons	按性別分 By Sex		按年齡分	
		男 Male	女 Female	0 - 14 歲 Years	15 - 64歲 Years
九十一年 2002	10,178,476	6,053,548	4,124,928	526,161	8,999,800
九十二年 2003	8,133,856	4,883,315	3,250,541	439,734	7,231,114
九十三年 2004	10,679,246	6,310,284	4,368,962	592,994	9,438,747
九十四年 2005	11,548,332	6,771,484	4,776,848	633,019	10,194,353
九十五年 2006	12,160,919	7,026,641	5,134,278	673,325	10,681,952
九十六年 2007	12,641,682	7,214,441	5,427,241	705,751	11,097,316
九十七年 2008	12,293,887	7,003,554	5,290,333	667,581	10,810,896
九十八年 2009	12,500,538	6,974,680	5,525,858	651,718	10,936,897
九十九年 2010	14,909,299	8,148,983	6,760,316	809,060	12,962,510
十一月 Nov.	1,197,836	671,520	526,316	30,342	1,056,930
十二月 Dec.	1,196,266	669,135	527,131	55,663	1,059,700
<b>一〇〇年 2011</b>	<b>14,280,387</b>	<b>7,775,576</b>	<b>6,504,811</b>	<b>755,493</b>	<b>12,479,562</b>
一月 Jan.	1,152,241	621,530	530,711	81,941	1,001,768
二月 Feb.	1,218,693	681,627	537,066	86,306	1,063,298
三月 Mar.	1,158,349	641,065	517,284	31,193	1,020,301
四月 Apr.	1,283,550	705,688	577,862	46,784	1,107,408
五月 May	1,285,801	708,313	577,488	38,546	1,130,735
六月 June	1,361,790	740,451	621,339	67,262	1,199,696
七月 July	1,486,577	783,102	703,475	165,537	1,246,783
八月 Aug.	1,423,605	747,787	675,818	133,868	1,222,535
九月 Sept.	1,251,715	685,261	566,454	32,754	1,131,756
十月 Oct.	1,361,033	741,900	619,133	38,535	1,208,052
十一月 Nov.	1,297,033	718,852	578,181	32,767	1,147,230
較上月增減(%) VS. with Last Month	-4.70	-3.11	-6.61	-14.97	-5.03
較上年同月增減(%) VS. with Last Year	8.28	7.05	9.85	7.99	8.54

資料來源：本部入出國及移民署。

TABLE 49. EXIT PERSONS - BY SEX, AGE, IDENTITY

Unit : Person-Times

By Age	按 身 分 分 By Identity					
	有戶籍國民 (含金馬地區) R.O.C. Registered Nationals	大陸地區人民 Mainland	香港澳門居民 H.K. & Macao Residents	無戶籍國民 Nationals No Register in R.O.C.	外國人 Foreigners	
65歲以上 Years & Over	652,515	7,319,466	139,947	368,020	27,411	2,323,632
	463,008	5,923,072	128,874	268,293	15,979	1,797,638
	647,505	7,780,652	145,120	346,200	18,914	2,388,360
	720,960	8,208,125	193,065	354,830	21,375	2,770,937
	805,642	8,671,375	279,908	354,258	20,232	2,835,146
	838,615	8,963,711	285,382	410,762	20,055	2,961,772
	815,410	8,465,172	306,426	537,032	24,847	2,960,410
	911,923	8,142,946	929,725	627,441	33,914	2,766,512
	1,137,729	9,415,074	1,592,036	699,496	18,732	3,183,961
	110,564	682,970	160,516	53,234	1,166	299,950
	80,903	677,232	130,694	65,656	1,370	321,314
	<b>1,045,332</b>	<b>8,927,145</b>	<b>1,543,832</b>	<b>638,907</b>	<b>17,534</b>	<b>3,152,969</b>
	68,532	690,743	102,582	49,124	2,555	307,237
	69,089	804,856	112,417	53,411	1,543	246,466
	106,855	667,160	132,037	49,565	1,449	308,138
	129,358	752,558	193,883	69,716	1,505	265,888
	116,520	809,015	152,168	54,855	1,372	268,391
	94,832	890,332	121,421	64,360	1,412	284,265
	74,257	1,026,829	125,030	67,125	1,717	265,876
	67,202	911,458	145,610	76,637	2,052	287,848
	87,205	823,272	109,022	43,612	1,250	274,559
	114,446	844,814	150,988	53,783	1,466	309,982
	117,036	706,108	198,674	56,719	1,213	334,319
	2.26	-16.42	31.58	5.46	-17.26	7.85
	5.85	3.39	23.77	6.55	4.03	11.46

Source : National Immigration Agency, MOI.

表50. 實際出境人數－按出境地點分

單位：人次

年(月)別	總計	桃園機場	高雄機場	臺中機場	松山機場	花蓮機場
Year (Month)	Grand Total	Taoyuan Airport	Kaohsiung Airport	Taichung Airport	Songshan Airport	Hualien Airport
九十一年 2002	10,178,476	8,520,931	1,524,590	—	162	—
九十二年 2003	8,133,856	6,812,472	1,161,227	—	99	—
九十三年 2004	10,679,246	8,886,775	1,503,699	1,951	346	1,115
九十四年 2005	11,548,332	9,622,035	1,575,200	3,309	671	1,547
九十五年 2006	12,160,919	10,138,294	1,636,513	20,532	1	2,582
九十六年 2007	12,641,682	10,419,491	1,613,595	100,609	—	1,791
九十七年 2008	12,293,887	9,873,919	1,408,126	236,363	78,184	2,070
九十八年 2009	12,500,538	9,845,516	1,314,283	178,837	299,331	1,673
九十九年 2010	14,909,299	11,637,904	1,482,516	287,507	542,165	10,673
十一月 Nov.	1,197,836	890,525	115,254	28,527	92,677	1,203
十二月 Dec.	1,196,266	899,046	113,344	30,834	92,171	465
<b>一〇〇年 2011</b>	<b>14,280,387</b>	<b>10,625,929</b>	<b>1,323,287</b>	<b>327,472</b>	<b>1,071,075</b>	<b>7,104</b>
一月 Jan.	1,152,241	885,437	103,309	22,084	93,609	—
二月 Feb.	1,218,693	916,904	116,357	29,273	89,712	286
三月 Mar.	1,158,349	879,183	105,602	26,915	89,473	94
四月 Apr.	1,283,550	943,897	120,997	33,443	87,766	886
五月 May	1,285,801	941,270	122,453	30,900	97,888	976
六月 June	1,361,790	1,019,200	128,545	27,994	93,598	1,516
七月 July	1,486,577	1,094,432	148,482	34,560	101,026	1,281
八月 Aug.	1,423,605	1,055,592	137,128	33,015	109,542	1,528
九月 Sept.	1,251,715	925,729	111,335	26,441	98,796	94
十月 Oct.	1,361,033	1,000,479	115,928	32,087	105,288	194
十一月 Nov.	1,297,033	963,806	113,151	30,760	104,377	249
較上月增減 (%) VS. with Last Month	-4.70	-3.67	-2.40	-4.14	-0.87	28.35
較上年同月增減 (%) VS. with Last Year	8.28	8.23	-1.82	7.83	12.62	-79.30

資料來源：本部入出國及移民署。

TABLE 50. EXIT PERSONS - BY DEPARTING POINT

Unit : Person-Times

馬公機場	基隆港	臺中港	高雄港	花蓮港	麥寮港	金門	馬祖	其他
Magong Airport	Keelung Sea Port	Taichung Sea Port	Kaohsiung Sea Port	Hualien Sea Port	Mailiao Sea Port	Kinmen	Mazu	Others
—	90,532	1,276	10,877	181	—	27,194	2,244	489
—	56,791	1,401	16,866	858	—	80,626	3,449	67
385	58,597	2,000	9,304	567	7	204,127	10,302	71
404	52,403	1,451	11,623	399	27	260,431	17,751	1,081
492	14,783	1,406	11,379	317	25	311,497	22,285	813
465	89,079	2,633	14,795	1,620	190	366,233	25,566	5,615
449	133,333	2,056	28,153	280	745	492,624	35,558	2,027
408	130,946	9,170	17,042	8,013	1,799	644,756	43,634	5,130
678	165,626	21,400	22,810	2,600	1,445	695,657	28,408	9,910
—	4,694	823	1,725	55	137	59,762	1,618	836
—	3,470	637	2,171	51	93	52,547	1,189	248
<b>—</b>	<b>173,243</b>	<b>18,318</b>	<b>20,717</b>	<b>4,070</b>	<b>1,090</b>	<b>679,292</b>	<b>18,722</b>	<b>10,068</b>
—	3,606	321	1,025	41	111	40,498	1,933	267
—	5,275	3,631	2,305	20	101	52,323	2,057	449
—	5,103	818	1,732	51	118	47,037	1,086	1,137
—	14,933	1,596	3,640	54	116	71,898	2,307	2,017
—	20,261	1,707	1,308	512	111	65,762	1,391	1,262
—	21,569	783	1,840	2,417	95	61,806	1,492	935
—	32,517	508	2,550	51	77	67,477	2,898	718
—	23,602	742	976	24	88	59,524	1,524	320
—	22,594	2,353	1,435	29	71	60,461	1,492	885
—	21,744	4,418	2,808	63	94	75,801	1,506	623
—	2,039	1,441	1,098	808	108	76,705	1,036	1,455
—	-90.62	-67.38	-60.90	1,182.54	14.89	1.19	-31.21	136.22
—	-56.56	75.09	-36.35	1,369.09	-21.17	28.35	-35.97	-9.33

Source : National Immigration Agency, MOI.

表51. 外僑居留人數及查處非法外籍人士

年(月)別 Year (Month)	合法居留外僑人數(人) Population of 15 Years and Over							
	合計 Total			年滿十五歲以上居留外僑之 Population of 15 Years and Over				
	計 Sub- Total	男 Male	女 Female	計 Sub- Total	商 Trader	工程師 Engineer	教師 Teacher	傳教士 Miss- ionary
九十一年 2002	405,751	164,388	241,363	395,090	4,987	3,416	5,976	2,014
九十二年 2003	405,284	157,046	248,238	395,366	4,034	3,145	5,958	2,048
九十三年 2004	423,456	157,905	265,551	413,660	4,207	3,319	6,831	1,921
九十四年 2005	429,703	156,370	273,333	420,526	3,878	3,117	6,630	1,800
九十五年 2006	428,240	156,559	271,681	419,788	3,197	2,500	6,185	1,804
九十六年 2007	433,169	163,575	269,594	425,110	3,752	2,407	6,009	1,775
九十七年 2008	417,385	160,987	256,398	410,053	3,474	2,072	5,655	1,729
九十八年 2009	403,700	152,242	251,458	396,514	3,665	1,920	6,106	1,613
九十九年 2010	418,802	160,963	257,839	411,922	3,783	2,004	5,923	1,573
十一月 Nov.	419,086	160,975	258,111	411,746	4,134	2,228	6,063	1,553
十二月 Dec.	418,802	160,963	257,839	411,922	3,783	2,004	5,923	1,573
<b>一〇〇年 2011</b>	<b>466,188</b>	<b>190,355</b>	<b>275,833</b>	<b>458,496</b>	<b>4,893</b>	<b>2,392</b>	<b>6,911</b>	<b>1,717</b>
一月 Jan.	405,943	152,390	253,553	400,085	2,804	1,599	5,081	1,525
二月 Feb.	430,372	166,162	264,210	422,895	4,534	2,381	6,450	1,596
三月 Mar.	429,884	165,674	264,210	423,038	4,113	2,164	6,189	1,589
四月 Apr.	439,597	171,548	268,049	432,065	4,669	2,438	6,720	1,671
五月 May	442,603	173,255	269,348	435,128	4,685	2,396	6,669	1,662
六月 June	439,483	172,845	266,638	433,207	4,625	2,357	5,785	1,605
七月 July	441,316	175,224	266,092	435,549	4,618	2,369	5,433	1,555
八月 Aug.	447,030	179,110	267,920	439,614	4,821	2,326	6,178	1,602
九月 Sept.	461,010	186,401	274,609	453,414	4,993	2,427	6,666	1,681
十月 Oct.	464,920	189,204	275,716	457,291	4,926	2,398	6,857	1,699
十一月 Nov.	466,188	190,355	275,833	458,496	4,893	2,392	6,911	1,717
較上月增減(%) VS. with Last Month	0.27	0.61	0.04	0.26	-0.67	-0.25	0.79	1.06
較上年同月增減(%) VS. with Last Year	11.24	18.25	6.87	11.35	18.36	7.36	13.99	10.56

資料來源：本部入出國及移民署。  
說明：1. 係指年(月)底別。

TABLE 51. FOREIGN RESIDENTS AND FERRETED ILLEGAL FOREIGN RESIDENTS

Foreign Residents (Persons) (1)						查處非法外籍人士(人) Ferretted Illegal Foreign Residents (Persons)			
經濟活動 by Economical Activities					未滿 十五歲 兒童 Under 15 Years	合計 Total	單純 逾期 Delay	非法工作 (未逾期) Illegal Worker	非法工作 逾期停留 (含偷渡) Delayed Illegal Worker
技工技匠 Techni- cian	外籍勞工 Foreign Labor	其他 職業 Others	失業 Un- employed	非勞動力 Inactive Person					
391	288,878	13,797	4,043	71,588	10,661	17,009	9,896	2,078	5,035
277	283,239	13,563	3,976	79,126	9,918	17,160	8,868	1,193	7,099
272	288,898	14,820	4,342	89,050	9,796	21,086	10,974	1,119	8,993
424	297,287	16,533	3,957	86,900	9,177	24,316	12,348	1,283	10,685
807	306,418	16,031	3,329	79,517	8,452	28,463	13,393	1,850	13,220
1,142	321,804	15,576	2,917	69,728	8,059	18,264	9,319	1,699	7,246
736	316,177	17,863	2,444	59,903	7,332	16,916	9,028	582	7,306
456	306,408	20,024	2,145	54,177	7,186	17,336	7,112	633	9,591
485	325,572	21,428	1,959	49,195	6,880	17,193	8,129	326	8,738
506	323,800	21,664	1,963	49,835	7,340	1,672	672	39	961
485	325,572	21,428	1,959	49,195	6,880	1,479	594	27	858
<b>500</b>	<b>365,181</b>	<b>24,470</b>	<b>1,998</b>	<b>50,434</b>	<b>7,692</b>	<b>14,964</b>	<b>7,726</b>	<b>388</b>	<b>6,850</b>
458	327,172	19,446	1,846	40,154	5,858	1,189	686	22	481
502	332,996	22,734	1,949	49,753	7,477	1,198	633	12	553
479	334,108	22,366	1,931	50,099	6,846	1,244	636	17	591
502	340,003	23,469	1,970	50,623	7,532	1,260	574	53	633
519	343,789	23,429	1,995	49,984	7,475	1,250	618	29	603
536	347,791	23,066	1,936	45,506	6,276	1,311	670	44	597
504	353,745	22,760	1,920	42,645	5,767	1,545	894	36	615
522	355,071	23,481	1,962	43,651	7,416	1,733	1,005	35	693
527	360,824	24,085	1,978	50,233	7,596	1,442	678	35	729
529	363,660	24,360	1,985	50,877	7,629	1,389	659	58	672
500	365,181	24,470	1,998	50,434	7,692	1,403	673	47	683
-5.48	0.42	-1.09	0.65	-0.87	0.83	1.01	2.12	-18.97	1.64
-1.19	12.78	12.95	1.78	1.20	4.80	-16.09	0.15	20.51	-28.93

Source : National Immigration Agency, MOI.  
Note : 1.refers to End of Year (Month).

表52. 大陸地區配偶申請來臺團聚面談

單位：件；%

年(月)別 Year (Month)	初次面談 First-time Interviews			
	件數合計 Total Cases	通過面談 Passed	不予通過面談 Refused	不予通過比率 (%) Refused Rate
九十七年 2008	12,554	9,291	3,263	25.99
九十八年 2009	10,567	8,160	2,407	22.78
九十九年 2010	7,276	5,515	1,761	24.20
十一月 Nov.	615	449	166	26.99
十二月 Dec.	628	490	138	21.97
<b>一〇〇年 2011</b>	<b>5,805</b>	<b>4,172</b>	<b>1,633</b>	<b>28.13</b>
一月 Jan.	511	364	147	28.77
二月 Feb.	362	252	110	30.39
三月 Mar.	539	408	131	24.30
四月 Apr.	544	372	172	31.62
五月 May	553	418	135	24.41
六月 June	530	379	151	28.49
七月 July	561	417	144	25.67
八月 Aug.	512	368	144	28.13
九月 Sept.	580	413	167	28.79
十月 Oct.	523	369	154	29.45
十一月 Nov.	590	412	178	30.17
較上月增減(%) VS. with Last Month	12.81	11.65	15.58	0.72
較上年同月增減(%) VS. with Last Year	-4.07	-8.24	7.23	3.18

資料來源：本部入出國及移民署。

說明：本表數字不含「國境線面談」。

-186-

TABLE 52. INTERVIEW APPLICATIONS FOR MAINLAND CHINESE SPOUSES COMING TO TAIWAN TO GET TOGETHER WITH FAMILY MEMBERS

Unit : Cases;%

件數合計 Total Cases	二度面談 Secondary Interviews			不予通過比率(%) Refused Rate
	通過面談 Passed	不予通過面談 Refused	不予通過比率(%) Refused Rate	
1,353	1,156	197	14.56	
1,707	1,445	262	15.35	
1,319	1,159	160	12.13	
99	86	13	13.13	
93	86	7	7.53	
<b>968</b>	<b>830</b>	<b>138</b>	<b>14.26</b>	
88	81	7	7.95	
60	50	10	16.67	
84	74	10	11.90	
95	78	17	17.89	
78	68	10	12.82	
80	64	16	20.00	
98	86	12	12.24	
85	72	13	15.29	
110	93	17	15.45	
107	93	14	13.08	
83	71	12	14.46	
-22.43	-23.66	-14.29	1.37	
-16.16	-17.44	-7.69	1.33	

Source : National Immigration Agency, MOI.

Note : The figures exclude "Border Interviews."

-187-

表53. 外籍配偶照顧輔導基金核定補助

單位：件；元

年(雙月)別 Year (Bi-month)	總 計 Total			
	申請件數 Cases Applied	申請金額(元) Amount Applied (NT.\$)	核定件數 Cases Approved	核定金額(元) Amount Approved (NT.\$)
九十六年 2007	255	499,800,290	118	242,734,563
九十七年 2008	254	286,976,780	193	239,767,580
九十八年 2009	291	300,495,813	194	186,481,664
九十九年 2010	533	407,041,517	362	223,678,389
九-十月 Sept. ~ Oct.	95	174,125,268	75	121,113,946
十一-十二月 Nov. ~ Dec.	154	114,071,643	78	41,479,222
<b>一〇〇年 2011</b>	<b>419</b>	<b>188,504,055</b>	<b>205</b>	<b>57,088,506</b>
一-二月 Jan. ~ Feb.	—	—	—	—
三-四月 Mar. ~ Apr.	229	90,057,291	120	42,568,186
五-六月 May ~ June	112	31,907,844	48	8,159,450
七-八月 July ~ Aug.	78	66,538,920	37	6,360,870
九-十月 Sept. ~ Oct.	—	—	—	—
較上期增減(%) VS. with Last Bi-month	-100.00	-100.00	-100.00	-100.00
較上年同期增減(%) VS. with Last Year	-100.00	-100.00	-100.00	-100.00

TABLE 53. SUBSIDIES OF FOREIGN SPOUSES CARE AND ASSISTANCE FUND

Unit : Cases;NT\$

中央政府 Central Government			
申請件數 Cases Applied	申請金額(元) Amount Applied (NT.\$)	核定件數 Cases Approved	核定金額(元) Amount Approved (NT.\$)
23	213,659,341	17	172,139,854
38	68,547,781	22	50,656,957
39	74,085,731	20	58,457,314
24	60,013,719	19	44,336,104
3	22,757,600	3	18,678,000
11	7,739,466	8	4,261,474
<b>15</b>	<b>39,878,500</b>	<b>7</b>	<b>24,565,560</b>
—	—	—	—
6	23,754,616	5	23,265,432
5	1,728,288	1	412,928
4	14,395,596	1	887,200
—	—	—	—
-100.00	-100.00	-100.00	-100.00
-100.00	-100.00	-100.00	-100.00

表53. 外籍配偶照顧輔導基金核定補助(續)

單位：件;元

年(雙月)別 Year (Bi-month)	地方政府 Local Government			
	申請件數 Cases Applied	申請金額(元) Amount Applied (NT.\$)	核定件數 Cases Approved	核定金額(元) Amount Approved (NT.\$)
九十六年 2007	106	157,029,574	48	44,392,350
九十七年 2008	83	123,067,724	99	167,359,896
九十八年 2009	107	130,774,901	98	111,507,140
九十九年 2010	205	171,437,414	130	122,372,899
九-十月 Sept. ~ Oct.	66	108,345,151	58	99,950,006
十一-十二月 Nov. ~ Dec.	79	38,448,323	27	9,951,857
<b>一〇〇年 2011</b>	<b>56</b>	<b>19,729,666</b>	<b>34</b>	<b>9,460,486</b>
一-二月 Jan. ~ Feb.	—	—	—	—
三-四月 Mar. ~ Apr.	27	8,241,216	20	5,844,564
五-六月 May ~ June	20	7,215,200	9	2,336,442
七-八月 July ~ Aug.	9	4,273,250	5	1,279,480
九-十月 Sept. ~ Oct.	—	—	—	—
較上期增減(%) VS. with Last Bi-month	-100.00	-100.00	-100.00	-100.00
較上年同期增減(%) VS. with Last Year	-100.00	-100.00	-100.00	-100.00

資料來源：本部入出國及移民署。

說明：本表資料係於每雙數月彙編。

TABLE 53. SUBSIDIES OF FOREIGN SPOUSES CARE AND ASSISTANCE FUND(CONT.)

Unit : Cases;NT\$

民間團體 Non-governmental Associations			
申請件數 Cases Applied	申請金額(元) Amount Applied (NT.\$)	核定件數 Cases Approved	核定金額(元) Amount Approved (NT.\$)
126	129,111,375	53	26,202,359
133	95,361,275	72	21,750,727
145	95,635,181	76	16,517,210
304	175,590,384	213	56,969,386
26	43,022,517	14	2,485,940
64	67,883,854	43	27,265,891
<b>348</b>	<b>128,895,889</b>	<b>164</b>	<b>23,062,460</b>
—	—	—	—
196	58,061,459	95	13,458,190
87	22,964,356	38	5,410,080
65	47,870,074	31	4,194,190
—	—	—	—
-100.00	-100.00	-100.00	-100.00
-100.00	-100.00	-100.00	-100.00

Source : National Immigration Agency, MOI.

Note : The figures are compiled bimonthly.



表54. 移民輔導成果

單位：人次、人項次

年(月)別 Year (Month)	諮詢服務 Consulting Services					
	服務方式(人次) Service Manners (Person-times)			諮詢 Consulting		
	合計 Total	現場 Counter	電話 Phone	合計 Total	居留定居 Residency	就業服務 Employment Services
九十六年 2007	53,935	39,945	13,990	103,320	28,331	9,447
九十七年 2008	40,819	25,933	14,886	46,711	30,431	2,301
九十八年 2009	39,051	20,838	18,213	45,435	25,648	2,921
九十九年 2010	39,535	21,305	18,230	48,943	30,322	3,107
十一月 Nov.	3,275	1,798	1,477	4,448	2,505	260
十二月 Dec.	3,829	2,170	1,659	4,841	3,071	256
<b>一〇〇年 2011</b>	<b>30,246</b>	<b>15,972</b>	<b>14,274</b>	<b>35,715</b>	<b>23,001</b>	<b>1,957</b>
一月 Jan.	4,502	2,441	2,061	5,718	3,762	329
二月 Feb.	4,065	2,224	1,841	4,752	2,990	226
三月 Mar.	2,294	1,239	1,055	2,512	1,600	118
四月 Apr.	2,713	1,371	1,342	3,225	1,932	175
五月 May	2,362	1,174	1,188	2,631	1,637	149
六月 June	2,225	1,033	1,192	2,823	1,726	149
七月 July	2,184	1,139	1,045	2,496	1,595	155
八月 Aug.	2,505	1,389	1,116	2,853	1,893	169
九月 Sept.	2,262	1,206	1,056	2,650	1,697	160
十月 Oct.	2,366	1,213	1,153	2,981	1,966	177
十一月 Nov.	2,768	1,543	1,225	3,074	2,203	150
較上月增減(%) VS. with Last Month	16.99	27.21	6.24	3.12	12.05	-15.25
較上年同月增減(%) VS. with Last Year	-15.48	-14.18	-17.06	-30.89	-12.06	-42.31

TABLE 54. IMMIGRANT CONSULTATION AND ASSISTANCE

Unit : Person-times, Person-item-times

諮詢服務 Consulting Services						
項目 (人項次) Consulting Items(Person-item-times)						
人身安全 Personal Security	福利服務 Welfare Services	醫療衛生 Health Care	子女教養 Children Education	家庭關係 Family Relationship	法律資訊 Legal Info	其他 Others
7,772	8,321	8,632	5,941	5,981	11,393	17,502
941	1,091	543	383	1,017	2,030	7,974
1,359	4,442	1,140	293	1,158	1,942	6,532
2,012	3,302	2,204	585	1,226	1,975	4,210
194	308	234	122	145	204	476
191	327	210	65	148	188	385
<b>1,225</b>	<b>2,338</b>	<b>1,734</b>	<b>337</b>	<b>825</b>	<b>1,567</b>	<b>2,731</b>
280	295	236	73	162	260	321
189	197	182	69	117	283	499
23	133	49	8	44	127	410
95	250	112	52	104	180	325
78	224	101	25	73	125	219
134	258	189	20	53	123	171
52	209	163	14	46	110	152
84	204	142	15	75	83	188
73	191	158	29	62	83	197
116	216	213	18	50	90	135
101	161	189	14	39	103	114
-12.93	-25.46	-11.27	-22.22	-22.00	14.44	-15.56
-47.94	-47.73	-19.23	-88.52	-73.10	-49.51	-76.05

表54. 移民輔導成果(續)

單位：人次

年(月)別 Year (Month)	轉介服務(人次)					
	合計 Total	外配家庭中心 Foreign Family Centers	社福中心 Social Welfare Centers	家暴中心 Domestic Violence Centers	衛生保健機構 Health Care Organizations	勞政機構 Labor Affairs Organizations
九十六年 2007	761	244	95	148	28	73
九十七年 2008	1,544	669	121	317	36	105
九十八年 2009	1,177	487	98	235	40	62
九十九年 2010	1,240	702	43	128	53	129
十一月 Nov.	125	58	9	10	2	5
十二月 Dec.	125	64	13	13	2	12
<b>一〇〇年 2011</b>	<b>704</b>	<b>288</b>	<b>57</b>	<b>126</b>	<b>6</b>	<b>30</b>
一月 Jan.	60	23	3	13	1	1
二月 Feb.	52	26	3	8	1	2
三月 Mar.	70	25	8	14	4	3
四月 Apr.	68	29	6	7	—	2
五月 May	63	23	9	9	—	8
六月 June	59	25	4	11	—	4
七月 July	53	24	3	14	—	—
八月 Aug.	68	27	3	10	—	3
九月 Sept.	74	35	3	13	—	2
十月 Oct.	64	14	8	17	—	2
十一月 Nov.	73	37	7	10	—	3
較上月增減(%) VS. with Last Month	14.06	164.29	-12.50	-41.18	—	50.00
較上年同月增減(%) VS. with Last Year	-41.60	-36.21	-22.22	0.00	-100.00	-40.00

資料來源：本部入出國及移民署。

TABLE 54. IMMIGRANT CONSULTATION AND ASSISTANCE(CONT.)

Unit : Person-times

Referral Services		關懷訪視(人次) Solicitous Phone Calls and Visits(Person-times)		
民間團體 Non-governmental Associations	其他單位 Others	合計 Total	電話關懷 Solicitous Phone Calls	家庭訪視 Family Visits
41	132	2,261	2,154	107
87	209	6,691	6,563	128
56	199	28,010	27,882	128
42	143	19,250	18,953	297
4	37	1,502	1,460	42
5	16	1,448	1,397	51
<b>29</b>	<b>168</b>	<b>16,699</b>	<b>16,115</b>	<b>584</b>
7	12	1,469	1,406	63
1	11	1,434	1,386	48
2	14	1,677	1,608	69
2	22	1,363	1,315	48
2	12	1,409	1,350	59
4	11	1,366	1,312	54
2	10	1,357	1,310	47
2	23	1,850	1,805	45
4	17	1,589	1,563	26
1	22	1,637	1,559	78
2	14	1,548	1,501	47
100.00	-36.36	-5.44	-3.72	-39.74
-50.00	-62.16	3.06	2.81	11.90

Source : National Immigration Agency, MOI.

表55. 消防安全設備查察處理

單位：家；件次；元

年(月)別 Year (Month)	年(月)底 列管家數 Supervised Houses	檢查情形 Inspection			複查情形 Recheck	
		檢查件次 Total Cases	合格件次 Qualified Cases	不合格 件次 Unqualified Cases	複查件次 Cases of Recheck	複查不 合格件次 Unquali- fied Cases
九十一年 2002	116,067	308,969	276,799	32,170	27,301	1,808
九十二年 2003	120,722	305,318	277,888	27,430	25,227	1,852
九十三年 2004	129,664	321,831	295,368	26,463	24,321	2,004
九十四年 2005	140,764	277,656	254,335	23,321	23,257	2,227
九十五年 2006	141,093	287,416	259,977	27,439	26,253	2,749
九十六年 2007	156,209	311,249	278,086	33,163	26,740	2,959
九十七年 2008	163,700	310,730	279,929	30,801	27,235	3,491
九十八年 2009	168,270	303,229	269,787	33,442	31,099	3,692
九十九年 2010	172,786	302,257	268,513	33,744	30,649	3,783
十一月 Nov.	173,886	27,223	23,694	3,529	3,030	271
十二月 Dec.	172,786	34,182	30,428	3,754	3,398	375
<b>一〇〇年 2011</b>	<b>183,977</b>	<b>286,896</b>	<b>244,284</b>	<b>42,612</b>	<b>39,014</b>	<b>4,415</b>
一月 Jan.	171,685	27,576	23,918	3,658	3,825	560
二月 Feb.	172,688	18,073	15,918	2,155	2,333	260
三月 Mar.	174,391	29,667	24,187	5,480	3,021	312
四月 Apr.	176,355	25,023	21,082	3,941	4,003	556
五月 May	178,127	23,768	19,799	3,969	3,856	383
六月 June	179,524	22,300	18,676	3,624	3,474	231
七月 July	180,575	35,912	31,439	4,473	4,163	586
八月 Aug.	181,534	30,475	26,394	4,081	3,983	406
九月 Sept.	182,520	20,040	17,089	2,951	2,936	284
十月 Oct.	183,508	26,239	21,990	4,249	3,431	504
十一月 Nov.	183,977	27,823	23,792	4,031	3,989	333
較上月增減(%) VS. with Last Month	0.26	6.04	8.19	-5.13	16.26	-33.93
較上年同月增減(%) VS. with Last Year	5.80	2.20	0.41	14.22	31.65	22.88

資料來源：本部消防署。

TABLE 55. INSPECTION AND SUPERVISION OF FIRE SAFETY EQUIPMENT

Unit : Houses,Cases,NT.\$

違規處理情形		Handled Cases of Violation			罰鍰收繳情形		強制執行 件次 Cases of Compulsory Execution by the Court
限期改善 件次 Improved within a Time Limit	舉發件次 Reported	停業或 停止使用 件次 Forced Closure & Suspension of Building Usage	罰鍰(含連續處罰) Fines(Incl. Repeated Penalty)		Collected Fines		
			件次 Cases	金額(元) Amount(NT\$)	件次 Cases	金額(元) Amount(NT\$)	
29,138	—	59	1,669	25,133,856	1,150	13,339,976	1,084
26,821	—	68	1,640	23,307,873	1,123	13,502,597	906
26,190	—	104	1,630	22,678,549	1,270	16,426,679	1,063
22,295	—	75	1,404	19,439,400	1,031	12,451,964	732
24,689	—	56	1,307	19,636,200	1,135	13,622,044	633
30,190	—	77	1,455	21,762,100	1,179	15,481,516	514
27,276	—	41	1,427	27,260,300	893	11,846,220	453
29,750	1,118	28	1,401	25,843,800	1,038	16,706,528	546
29,961	1,153	37	986	17,093,250	889	14,680,933	1,083
3,258	95	1	59	1,060,000	38	647,000	77
3,379	85	6	95	1,643,000	76	1,092,412	61
<b>38,197</b>	<b>1,617</b>	<b>27</b>	<b>1,294</b>	<b>22,532,000</b>	<b>874</b>	<b>13,887,751</b>	<b>305</b>
3,098	80	—	37	625,000	38	629,463	37
1,895	97	—	70	1,352,000	43	673,192	45
5,168	130	3	81	1,316,000	50	745,500	26
3,385	144	2	87	1,476,000	44	628,708	31
3,585	166	9	163	2,629,000	68	998,000	35
3,392	173	—	142	2,132,000	98	1,466,645	37
3,888	172	3	149	2,558,000	98	1,446,144	24
3,675	224	7	144	2,705,000	120	1,978,939	26
2,668	138	1	159	2,810,000	133	2,341,626	27
3,745	166	1	117	2,073,000	117	1,768,989	6
3,698	127	1	145	2,856,000	65	1,210,545	11
-1.26	-23.49	0.00	23.93	37.77	-44.44	-31.57	83.33
13.51	33.68	0.00	145.76	169.43	71.05	87.10	-85.71

Source : National Fire Agency, MOI.

表56. 火災次數—按起火處所分

單位：次

年(月)別 Year (Month)	總計 Grand Total	客廳 Sitting Room	餐廳 Dining Room	臥房 Bed-Room	書房 Study Room	廚房 Cook-Room	浴廁 Bather	神龕 Dei-fying Room	陽台 Piazza	庭院 Yard	辦公室 Office
九十一年 2002	13,244	490	90	922	45	625	71	266	118	86	133
九十二年 2003	8,642	435	39	834	22	460	52	208	93	54	90
九十三年 2004	6,611	403	46	721	26	393	55	188	100	58	92
九十四年 2005	5,139	393	41	675	12	403	36	141	83	41	106
九十五年 2006	4,332	332	35	581	12	325	44	129	75	28	97
九十六年 2007	3,392	238	17	498	13	270	35	108	55	23	64
九十七年 2008	2,886	218	32	408	13	181	25	101	47	20	61
九十八年 2009	2,621	191	17	392	4	156	21	111	34	18	61
九十九年 2010	2,186	130	6	337	7	139	18	79	38	21	55
十一月 Nov.	169	11	—	26	—	8	2	3	4	2	5
十二月 Dec.	182	11	—	32	1	12	3	4	2	2	1
<b>一〇〇年 2011</b>	<b>1,624</b>	<b>115</b>	<b>22</b>	<b>270</b>	<b>8</b>	<b>91</b>	<b>25</b>	<b>55</b>	<b>20</b>	<b>12</b>	<b>24</b>
一月 Jan.	202	15	2	38	3	5	5	12	2	1	2
二月 Feb.	200	11	2	42	1	15	5	6	1	3	1
三月 Mar.	171	13	2	27	—	5	2	5	3	1	3
四月 Apr.	164	16	1	25	1	6	—	8	1	4	1
五月 May	123	12	2	19	1	5	1	3	—	1	3
六月 June	154	9	1	22	—	14	3	2	6	1	2
七月 July	122	10	2	18	—	5	—	2	2	—	3
八月 Aug.	120	7	3	18	—	9	1	6	2	—	3
九月 Sept.	146	13	3	16	—	11	1	2	2	—	1
十月 Oct.	114	6	3	24	1	10	3	4	1	1	2
十一月 Nov.	108	3	1	21	1	6	4	5	—	—	3
較上月增減(%) VS. with Last Month	-5.26	-50.00	-66.67	-12.50	0.00	-40.00	33.33	25.00-100.00	100.00	100.00	50.00
較上年同月增減(%) VS. with Last Year	-36.09	-72.73	—	-19.23	—	-25.00	100.00	66.67-100.00	100.00	100.00	-40.00

資料來源：本部消防署。

TABLE 56. NUMBER OF FIRES - BY CAUGHT PLACE

Unit : Times

教室 Class-Room	倉庫 Store-House	機房 Engine Room	攤位 Booth	工寮 Work-Shop	樓梯間 Stairs	電梯 Elevator	管道間 Channel	走廊 Aisle	停車場 Park	騎樓下 Lobby	路邊 Road-Side	墓地 Grave-Yard	其他 Others
33	471	288	65	106	66	2	14	48	151	207	5,917	681	2,349
29	379	181	42	94	64	1	16	33	92	120	3,325	252	1,727
25	325	131	40	58	45	—	6	33	69	114	1,937	127	1,619
22	268	158	29	49	43	—	13	16	73	106	1,027	153	1,251
21	257	134	34	38	49	—	5	26	54	80	701	116	1,159
22	208	87	26	32	23	—	6	15	38	63	623	49	879
21	190	42	16	23	17	2	7	23	41	64	498	23	813
12	158	42	16	32	11	1	2	8	36	46	566	34	652
11	152	28	9	21	12	—	3	21	33	36	353	52	625
—	14	3	1	1	1	—	—	—	3	3	37	1	44
—	10	3	—	2	—	—	—	2	1	1	35	2	58
<b>3</b>	<b>125</b>	<b>30</b>	<b>12</b>	<b>16</b>	<b>7</b>	<b>—</b>	<b>2</b>	<b>16</b>	<b>14</b>	<b>28</b>	<b>260</b>	<b>24</b>	<b>445</b>
1	16	2	3	3	2	—	—	1	1	1	37	2	48
—	8	4	1	4	—	—	—	1	1	6	44	1	43
1	14	2	2	1	1	—	—	3	2	2	35	10	37
—	12	3	—	—	—	—	—	1	—	1	35	8	41
—	8	2	—	1	—	—	1	1	—	4	16	—	43
—	12	6	1	3	—	—	—	1	1	7	16	2	45
1	10	4	—	1	—	—	—	3	2	1	12	—	46
—	11	4	1	—	2	—	—	—	1	1	24	—	27
—	15	1	2	2	—	—	—	1	4	1	23	—	48
—	8	2	1	—	—	—	1	2	1	3	9	1	31
—	11	—	1	1	2	—	—	2	1	1	9	—	36
—	37.50	-100.00	0.00	—	—	—	-100.00	0.00	0.00	-66.67	0.00-100.00	16.13	
—	-21.43	-100.00	0.00	0.00	100.00	—	—	—	-66.67	-66.67	-75.68-100.00	-18.18	

Source : National Fire Agency, MOI.

表57. 火災次數－按起火原因分

單位：次

年 (月) 別	總計	人為縱火	自殺	燈燭	爐火烹調	敬神掃墓祭祖	菸蒂	電氣設備	機械設備
Year (Month)	Grand Total	Setting Fire	Commit Suicide	Lighting	Furnace & Cooking	Worshiping	Butt	Electricity	Machinery
九十一年 2002	13,244	1,124	53	84	490	554	1,399	2,047	522
九十二年 2003	8,642	752	56	61	382	286	1,299	1,745	464
九十三年 2004	6,611	559	65	54	324	171	895	1,523	363
九十四年 2005	5,139	565	54	59	308	198	555	1,531	332
九十五年 2006	4,332	480	61	35	245	142	461	1,384	291
九十六年 2007	3,392	419	42	29	197	79	334	1,122	127
九十七年 2008	2,886	385	32	28	134	47	223	1,016	91
九十八年 2009	2,621	294	39	18	104	48	347	846	70
九十九年 2010	2,186	274	25	16	96	52	165	744	51
十一月 Nov.	169	17	—	2	7	1	14	60	5
十二月 Dec.	182	20	1	2	11	1	15	56	5
<b>一〇〇年 2011</b>	<b>1,624</b>	<b>166</b>	<b>21</b>	<b>7</b>	<b>67</b>	<b>41</b>	<b>97</b>	<b>581</b>	<b>52</b>
一月 Jan.	202	10	1	1	3	5	22	83	8
二月 Feb.	200	24	1	2	17	2	10	62	4
三月 Mar.	171	11	1	—	5	11	13	55	5
四月 Apr.	164	15	1	—	4	7	10	56	5
五月 May	123	14	3	—	1	1	6	52	8
六月 June	154	17	2	—	5	3	4	63	3
七月 July	122	22	5	1	3	3	5	39	5
八月 Aug.	120	16	2	1	9	5	7	38	—
九月 Sept.	146	19	2	—	7	—	4	54	5
十月 Oct.	114	11	2	1	7	3	7	37	3
十一月 Nov.	108	7	1	1	6	1	9	42	6
較上月增減(%) VS. with Last Month	-5.26	-36.36	-50.00	0.00	-14.29	-66.67	28.57	13.51	100.00
較上年同月增減(%) VS. with Last Year	-36.09	-58.82	0.00	-50.00	-14.29	0.00	-35.71	-30.00	20.00

資料來源：本部消防署。

TABLE 57. NUMBER OF FIRES - BY CAUSE

Unit : Times

玩火	烤火	施工不慎 Negligence of Construction	易燃品 自(復) 燃 Inflam- mable	瓦斯 漏氣 或爆炸 Firing Leaked Gas	化學 物品 Chemical	燃放 爆竹 Fire- cracker	交通 事故 Traffic Accident	天然 災害 Natural Disaster	原因 不明 Un- known	其他 Others
122	25	180	34	78	17	112	137	5	612	5,649
91	13	146	12	56	14	91	113	9	469	2,583
95	17	146	15	46	17	50	88	4	411	1,768
61	22	120	6	40	11	29	79	1	139	1,029
61	13	88	9	57	19	45	48	6	104	783
59	3	85	3	39	14	24	30	3	40	743
37	3	74	4	28	8	26	21	5	39	685
24	4	64	5	37	8	35	11	3	66	598
27	3	46	4	21	11	31	22	3	18	577
—	—	3	—	3	—	5	1	—	—	51
1	—	—	—	2	1	1	1	—	1	64
<b>29</b>	<b>2</b>	<b>41</b>	<b>3</b>	<b>23</b>	<b>5</b>	<b>23</b>	<b>17</b>	<b>—</b>	<b>17</b>	<b>432</b>
2	1	7	1	1	—	3	2	—	1	51
5	—	2	—	2	—	6	3	—	1	59
5	1	3	—	2	1	3	3	—	2	50
3	—	5	1	2	—	4	2	—	1	48
1	—	2	—	4	1	1	1	—	1	27
3	—	4	—	2	—	1	3	—	2	42
2	—	4	—	2	1	1	1	—	—	28
2	—	2	—	3	2	—	2	—	2	29
1	—	5	—	1	—	3	—	—	3	42
2	—	3	—	2	—	1	—	—	1	34
3	—	4	1	2	—	—	—	—	3	22
50.00	—	33.33	—	0.00	—	-100.00	—	—	200.00	-35.29
—	—	33.33	—	-33.33	—	-100.00	-100.00	—	—	-56.86

Source : National Fire Agency, MOI.

表58. 火災次數－按類別及時間分

單位：次

年(月)別 Year (Month)	火災數 No. of Fires	火災分類 By Classification					
		建築物 Buildings	森林 森 田 野 Forests & Fields	車輛 Vehicle	船舶 Ship	航空器 Aircraft	其他 Others
九十一年 2002	13,244	4,499	4,284	1,674	42	1	2,744
九十二年 2003	8,642	3,754	2,026	1,407	25	—	1,430
九十三年 2004	6,611	3,340	1,176	1,081	34	—	980
九十四年 2005	5,139	3,054	680	935	17	—	453
九十五年 2006	4,332	2,746	542	724	16	—	304
九十六年 2007	3,392	2,200	356	546	26	—	264
九十七年 2008	2,886	1,885	257	506	21	—	217
九十八年 2009	2,621	1,634	484	326	21	1	155
九十九年 2010	2,186	1,458	236	299	11	1	181
十一月 Nov.	169	111	22	26	—	—	10
十二月 Dec.	182	119	24	21	—	—	18
<b>一〇〇年 2011</b>	<b>1,624</b>	<b>1,136</b>	<b>164</b>	<b>190</b>	<b>5</b>	<b>—</b>	<b>129</b>
一月 Jan.	202	147	20	14	—	—	21
二月 Feb.	200	127	28	25	2	—	18
三月 Mar.	171	108	27	16	—	—	20
四月 Apr.	164	110	27	14	—	—	13
五月 May	123	92	9	16	2	—	4
六月 June	154	110	12	24	—	—	8
七月 July	122	89	8	17	—	—	8
八月 Aug.	120	84	11	14	—	—	11
九月 Sept.	146	99	12	23	—	—	12
十月 Oct.	114	84	5	16	—	—	9
十一月 Nov.	108	86	5	11	1	—	5
較上月增減(%) VS. with Last Month	-5.26	2.38	0.00	-31.25	—	—	-44.44
較上年同月增減(%) VS. with Last Year	-36.09	-22.52	-77.27	-57.69	—	—	-50.00

資料來源：本部消防署。

TABLE 58. NUMBER OF FIRES - BY CLASSIFICATION AND FIRE TIME

Unit : Times

起 火 時 間 By Fire Time							
0~3時 O'clock	3~6時 O'clock	6~9時 O'clock	9~12時 O'clock	12~15時 O'clock	15~18時 O'clock	18~21時 O'clock	21~24時 O'clock
1,341	1,058	814	2,075	2,657	2,476	1,696	1,127
939	763	584	1,240	1,592	1,557	1,134	833
750	686	495	964	1,168	1,081	787	680
629	568	433	719	778	812	652	548
505	507	378	612	678	662	516	474
423	365	292	503	490	502	436	381
387	336	241	401	444	412	393	272
298	271	230	365	436	425	325	271
280	237	175	317	343	309	304	221
20	18	11	21	26	24	31	18
21	22	15	21	28	27	22	26
<b>189</b>	<b>172</b>	<b>152</b>	<b>240</b>	<b>264</b>	<b>225</b>	<b>227</b>	<b>155</b>
15	23	20	30	41	21	31	21
19	21	17	29	36	20	37	21
12	20	17	34	25	27	24	12
16	14	22	24	25	21	26	16
13	21	8	10	24	23	15	9
28	16	13	23	17	22	13	22
24	7	11	21	15	16	16	12
13	14	14	18	19	14	15	13
18	17	13	19	17	30	24	8
18	12	9	16	24	15	6	14
13	7	8	16	21	16	20	7
-27.78	-41.67	-11.11	0.00	-12.50	6.67	233.33	-50.00
-35.00	-61.11	-27.27	-23.81	-19.23	-33.33	-35.48	-61.11

Source : National Fire Agency, MOI.

表59. 火災死傷人數及財物損失

TABLE 59. LOSSES OF FIRE DISASTERS

年(月)別 Year (Month)	死亡人數 (人) Deaths (Persons)	受傷人數 (人) Injured (Persons)	死傷人數按原因分(人) Fire Death and Injury by Cause (Persons)							
			合計 Total	火焰 灼燒 Burnt	有害 氣體 Harmful Gas	跳樓 Jump from Building	外物 擊中 Hit by Articles	倒塌物 壓倒 Coll- apse	其他 Others	不明 因素 Unk- nown
九十一年 2002	193	664	857	435	283	9	11	6	93	20
九十二年 2003	228	768	996	420	412	15	21	1	118	9
九十三年 2004	160	551	711	318	284	14	25	2	63	5
九十四年 2005	139	532	671	321	263	9	19	3	54	2
九十五年 2006	125	471	596	258	250	16	13	2	50	7
九十六年 2007	120	398	518	221	211	16	23	—	47	—
九十七年 2008	101	304	405	197	125	6	5	2	69	1
九十八年 2009	117	296	413	164	148	11	6	—	83	1
九十九年 2010	83	308	391	195	136	8	2	—	48	2
十一月 Nov.	4	24	28	14	13	1	—	—	—	—
十二月 Dec.	12	31	43	23	7	—	—	—	12	1
<b>一〇〇年 2011</b>	<b>86</b>	<b>271</b>	<b>357</b>	<b>157</b>	<b>121</b>	<b>5</b>	<b>33</b>	<b>1</b>	<b>39</b>	<b>1</b>
一月 Jan.	10	29	39	11	23	1	1	—	3	—
二月 Feb.	9	43	52	22	20	4	—	—	6	—
三月 Mar.	14	36	50	18	32	—	—	—	—	—
四月 Apr.	12	51	63	22	6	—	32	1	1	1
五月 May	5	27	32	17	11	—	—	—	4	—
六月 June	5	26	31	16	6	—	—	—	9	—
七月 July	8	18	26	17	5	—	—	—	4	—
八月 Aug.	3	8	11	6	1	—	—	—	4	—
九月 Sept.	5	7	12	8	3	—	—	—	1	—
十月 Oct.	11	13	24	14	8	—	—	—	2	—
十一月 Nov.	4	13	17	6	6	—	—	—	5	—
較上月增減(%) VS. with Last Month	-63.64	0.00	-29.17	-57.14	-25.00	—	—	—	150.00	—
較上年同月增減(%) VS. with Last Year	0.00	-45.83	-39.29	-57.14	-53.85	-100.00	—	—	—	—

資料來源：本部消防署。  
說明：自98年1月起，死亡定義由因火災當場死亡或受傷於24小時內死亡者，修正為因火災當場死亡或受傷於14日內死亡者。

被毀損房屋數 (間) Burn-out & Damaged Houses	被毀損車輛數(輛) Burn-out & Damaged Vehicles						財物損失估值(千元) Estimated Losses(\$1,000)		
	合計 Total	大型車 Heavy	小型車 Light	特種車 Special Const- ructed	機車 Motor- cycle	其他 Others	合計 Total	房屋 Houses	其他財物 Others
2,585	2,671	117	1,293	52	1,120	89	2,197,072	514,046	1,683,026
2,197	2,664	94	1,139	27	1,360	44	2,143,764	561,589	1,582,175
2,065	2,217	72	924	99	1,071	51	2,089,491	303,696	1,785,795
1,462	1,662	43	839	34	716	30	2,823,430	439,984	2,383,446
1,489	1,458	49	688	28	677	16	1,558,860	287,059	1,271,801
1,483	1,630	49	616	20	919	26	1,292,264	257,934	1,034,330
1,252	1,066	38	468	14	522	24	1,474,895	180,607	1,294,288
1,238	1,359	37	364	20	908	30	762,176	149,743	612,433
1,255	728	30	315	11	354	18	1,687,208	455,415	1,231,793
78	79	1	23	2	53	—	46,706	15,715	30,991
107	80	—	26	1	53	—	45,427	17,035	28,392
<b>933</b>	<b>527</b>	<b>20</b>	<b>216</b>	<b>5</b>	<b>255</b>	<b>31</b>	<b>699,333</b>	<b>107,018</b>	<b>592,315</b>
87	29	—	20	—	8	1	51,779	10,789	40,990
141	89	2	28	—	44	15	60,653	12,374	48,279
69	49	—	15	1	33	—	36,815	10,561	26,254
113	27	1	16	—	10	—	60,311	8,204	52,107
58	35	1	15	—	19	—	228,831	7,079	221,752
99	43	4	20	1	12	6	36,119	10,513	25,606
85	63	8	27	—	20	8	96,669	24,384	72,285
62	40	—	17	1	22	—	33,155	3,880	29,275
92	54	2	22	1	28	1	30,706	8,561	22,145
74	69	—	20	1	48	—	26,884	5,623	21,261
53	29	2	16	—	11	—	37,411	5,050	32,361
-28.38	-57.97	0.00	-20.00	-100.00	-77.08	—	39.16	-10.19	52.21
-32.05	-63.29	100.00	-30.43	-100.00	-79.25	—	-19.90	-67.87	4.42

Source : National Fire Agency, MOI.  
Note : The definition of Death has been modified as "died on the spot or died of injury within 14 days" from "died on the spot or died of injury within 24 hours" since January 2009.

表60. 起火建築物

單位：次

年(月)別 Year (Month)	建築物 起火 總次數 Caught Buildings	按建築物高度分 By Story				按建築物類別分			
		一層至 五層 1-5 Stories	六層至 十二層 6-12 Stories	十三層 至十九 層 13-19 Stories	二十層 以上 20 Stories & Over	獨立 住宅 Stand- alone Dwelling	集 合 住 宅 Group Dwelling	辦 公 建 築 Office Building	商 業 建 築 Business Building
九十一年 2002	4,499	4,031	364	81	23	1,961	888	89	207
九十二年 2003	3,754	3,336	328	69	21	1,613	692	66	206
九十三年 2004	3,340	2,875	361	86	18	1,363	786	65	174
九十四年 2005	3,054	2,602	334	99	19	1,262	771	69	155
九十五年 2006	2,746	2,360	306	61	19	1,104	617	63	150
九十六年 2007	2,200	1,895	234	59	12	889	452	54	126
九十七年 2008	1,885	1,629	187	57	12	791	380	44	95
九十八年 2009	1,634	1,429	159	40	6	689	330	32	103
九十九年 2010	1,458	1,284	138	30	6	592	268	36	73
十一月 Nov.	111	93	12	5	1	44	21	4	5
十二月 Dec.	119	108	7	4	—	43	27	3	4
<b>一〇〇年 2011</b>	<b>1,136</b>	<b>1,005</b>	<b>110</b>	<b>15</b>	<b>6</b>	<b>472</b>	<b>204</b>	<b>24</b>	<b>74</b>
一月 Jan.	147	127	16	1	3	63	33	3	6
二月 Feb.	127	108	18	1	—	54	34	2	7
三月 Mar.	108	93	11	4	—	42	21	5	7
四月 Apr.	110	99	10	1	—	47	15	2	8
五月 May	92	80	11	1	—	46	13	2	5
六月 June	110	100	9	—	1	50	18	2	5
七月 July	89	77	11	1	—	32	15	2	6
八月 Aug.	84	77	7	—	—	38	11	—	6
九月 Sept.	99	90	4	4	1	33	17	2	13
十月 Oct.	84	75	7	2	—	39	13	3	4
十一月 Nov.	86	79	6	—	1	28	14	1	7
較上月增減(%) VS. with Last Month	2.38	5.33	-14.29	-100.00	—	-28.21	7.69	-66.67	75.00
較上年同月增減(%) VS. with Last Year	-22.52	-15.05	-50.00	-100.00	0.00	-36.36	-33.33	-75.00	40.00

資料來源：本部消防署。

TABLE 60. NUMBER OF FIRES OF CAUGHT BUILDINGS

Unit : Times

By Classification			按建築物用途分 By Use						
複 合 建 築 Com- pound	工 廠 及 倉 庫 Factory & Warehouse	其 他 Others	住 宅 Dwelling	營 業 場 所 Business Space	作 業 場 所 Operating Space	倉 庫 Ware- house	空 屋 或 修 建 中 Vacancy or Repairing	公 共 施 設 Public Facilities	其 他 Others
170	835	349	2,608	414	580	324	213	103	257
147	748	282	2,142	440	533	245	134	79	181
86	599	267	1,937	400	411	210	154	77	151
57	519	221	1,828	361	366	172	133	55	139
36	534	242	1,537	356	381	189	73	57	153
38	418	223	1,224	292	299	122	75	55	133
41	385	149	1,050	227	262	149	58	35	104
35	318	127	933	221	208	117	43	33	79
29	334	126	774	175	211	135	42	32	89
4	22	11	58	13	18	7	4	2	9
1	28	13	61	13	18	13	3	4	7
<b>23</b>	<b>261</b>	<b>78</b>	<b>613</b>	<b>155</b>	<b>172</b>	<b>91</b>	<b>24</b>	<b>23</b>	<b>58</b>
—	34	8	88	10	23	9	6	4	7
2	20	8	80	17	17	4	—	2	7
3	24	6	57	15	12	10	2	5	7
2	31	5	62	13	20	10	—	—	5
—	22	4	52	12	14	7	3	—	4
3	22	10	60	15	16	7	1	3	8
2	28	4	41	16	19	9	3	1	—
2	14	13	46	11	7	7	5	1	7
3	22	9	43	23	15	10	1	3	4
1	17	7	46	11	8	11	—	2	6
5	27	4	38	12	21	7	3	2	3
400.00	58.82	-42.86	-17.39	9.09	162.50	-36.36	—	0.00	-50.00
25.00	22.73	-63.64	-34.48	-7.69	16.67	0.00	-25.00	0.00	-66.67

Source : National Fire Agency, MOI.



表61. 火災出動人員、車輛及其他裝備

單位：人次；人；車次

年(月)別 Year (Month)	出 動 人 次 (1) Person-Times of Attendance				救出人數 No. of People Rescued	雲 梯 消 防 車 Ladder
	合 計 Total	消 防 人 員 Fire Fighters	義 消 人 員 Volunteer Fire Fighters	其 他 Others		
九十一年 2002	417,000	232,032	155,071	29,897	742	4,573
九十二年 2003	389,578	210,646	147,904	31,028	645	3,808
九十三年 2004	373,974	212,863	131,452	29,659	836	4,577
九十四年 2005	341,302	201,153	108,676	31,473	1,275	3,927
九十五年 2006	302,767	177,172	103,353	22,242	968	3,269
九十六年 2007	322,613	197,261	104,840	20,512	1,329	4,208
九十七年 2008	305,862	191,908	100,271	13,683	1,173	4,348
九十八年 2009	350,597	229,400	107,747	13,450	719	5,062
九十九年 2010	325,601	227,875	86,292	11,434	503	4,875
十一月 Nov.	26,030	19,005	6,072	953	39	354
十二月 Dec.	29,993	21,155	7,787	1,051	19	389
<b>一〇〇年 2011</b>	<b>308,687</b>	<b>226,749</b>	<b>73,066</b>	<b>8,872</b>	<b>548</b>	<b>4,944</b>
一月 Jan.	31,113	23,270	6,829	1,014	35	576
二月 Feb.	32,106	23,530	7,594	982	139	640
三月 Mar.	31,804	22,699	7,937	1,168	38	511
四月 Apr.	40,932	28,062	11,610	1,260	135	456
五月 May	24,807	18,566	5,512	729	29	424
六月 June	25,887	19,297	5,742	848	41	435
七月 July	23,542	18,059	4,880	603	14	387
八月 Aug.	26,938	19,101	7,133	704	14	394
九月 Sept.	23,340	17,387	5,461	492	18	365
十月 Oct.	24,854	18,689	5,570	595	60	366
十一月 Nov.	23,364	18,089	4,798	477	25	390
較上月增減(%) VS. with Last Month	-6.00	-3.21	-13.86	-19.83	-58.33	6.56
較上年同月增減(%) VS. with Last Year	-10.24	-4.82	-20.98	-49.95	-35.90	10.17

資料來源：本部消防署。  
 說明：1. 93年1月起，出動人次不含警察人數。  
 2. 93年1月起，原高低壓消防車，併入水箱水庫超高压消防車。  
 -208-

TABLE 61. FIRE SERVICES AND CALL FREQUENCY

Unit: Person-Times, Persons, Times

消 防 車 Fire Engines			救 助 器 材 車 Rescue Fire Engines	照 明 車 Lighting Vehicles	其 他 救 災 及 勤 務 車 輛 Other Rescue Operation Vehicles	救 護 車 Ambu- lances	消 防 船 、 艇 、 直 昇 機 及 其 他 裝 備 Others
化 學 消 防 車 Chemical	水 箱 水 庫 超 高 壓 消 防 車 (2) Tanker, Heavy Tanker & Super- high Presser	其 他 ( 泡 沫、幫浦 ) 消 防 車 Others					
4,939	71,911	623	3,107	683	3,161	13,561	709
4,339	67,200	894	3,230	587	2,722	13,700	934
3,793	68,726	1,309	3,507	587	2,892	15,448	766
3,938	64,202	1,197	3,365	495	3,430	15,357	537
3,489	59,823	693	2,842	418	3,312	13,199	487
5,262	63,262	686	3,599	328	3,214	15,110	448
5,543	60,932	773	3,048	423	2,976	14,561	433
6,292	70,289	841	3,297	411	3,828	16,220	311
5,434	68,697	731	3,458	397	4,358	16,271	423
566	5,782	34	258	27	298	1,409	30
506	6,551	46	309	23	732	1,517	114
<b>5,514</b>	<b>68,887</b>	<b>463</b>	<b>3,673</b>	<b>171</b>	<b>3,727</b>	<b>17,031</b>	<b>302</b>
612	6,873	43	433	26	416	1,578	15
586	7,645	46	327	22	408	1,490	39
750	7,059	33	308	24	353	1,187	42
946	9,414	49	385	10	420	1,438	53
443	5,374	31	276	19	336	1,327	16
336	5,666	45	347	21	331	1,692	33
286	5,361	31	320	6	319	1,532	19
350	5,725	64	342	6	315	1,664	22
369	5,093	54	348	9	280	1,706	16
460	5,654	30	282	8	267	1,709	25
376	5,023	37	305	20	282	1,708	22
-18.26	-11.16	23.33	8.16	150.00	5.62	-0.06	-12.00
-33.57	-13.13	8.82	18.22	-25.93	-5.37	21.22	-26.67

Source : National Fire Agency, MOI.  
 Note : 1. Person-Times of attendance exclude vigilante since 2004.  
 2. The figures of high-low pressure fire engines merge into tanker, heavy tanker and superhigh presser since 2004.  
 -209-

表62. 消防緊急救護服務

TABLE 62. EMERGENCY MEDICAL SERVICES

年 (月) 別 Year (Month)	救護出動次數 Times of Call Volume (Times)			急救送醫人次				
	合計 Total	送醫 次數 Send to Hospital	未運送 次數 Without Sending to Hospital	合計 Total	非創傷類			
					小計 Subtotal	急病 Acute Disease	路倒 Falling on Road	孕婦 急產 In Urgent Labor
九十一年 2002	483,407	354,416	128,991	367,011		131,344	17,535	790
九十二年 2003	551,383	407,956	143,427	419,523		147,397	17,146	793
九十三年 2004	614,656	462,457	152,199	473,967		177,336	18,711	943
九十四年 2005	678,989	513,835	165,154	529,321		203,479	21,194	987
九十五年 2006	691,964	527,949	164,015	537,707	256,350	177,185	15,613	1,153
九十六年 2007	720,797	558,035	162,762	593,034	297,547	199,766	15,401	1,116
九十七年 2008	752,823	589,932	162,891	609,506	296,932	194,881	15,141	1,283
九十八年 2009	811,914	634,194	177,720	662,924	319,093	216,359	15,813	1,271
九十九年 2010	918,882	718,914	199,968	749,126	363,982	252,226	18,032	1,407
十一月 Nov.	76,950	60,666	16,284	63,071	29,373	20,216	1,588	101
十二月 Dec.	84,720	66,502	18,218	69,278	32,458	22,432	1,666	140
<b>一〇〇年 2011</b>	<b>915,367</b>	<b>714,640</b>	<b>200,727</b>	<b>747,075</b>	<b>368,475</b>	<b>260,185</b>	<b>16,623</b>	<b>1,638</b>
一月 Jan.	90,557	70,903	19,654	73,378	38,016	26,768	1,959	161
二月 Feb.	78,729	61,872	16,857	64,022	34,851	24,622	1,420	113
三月 Mar.	83,256	65,547	17,709	67,966	35,547	25,157	1,530	131
四月 Apr.	80,754	63,323	17,431	66,045	33,315	23,658	1,455	134
五月 May	81,748	64,004	17,744	66,845	32,685	23,048	1,523	109
六月 June	83,177	64,875	18,302	68,134	32,510	22,967	1,516	126
七月 July	84,039	65,314	18,725	69,405	33,695	23,359	1,506	204
八月 Aug.	82,653	64,515	18,138	67,523	32,478	22,977	1,421	148
九月 Sept.	82,773	64,193	18,580	67,451	31,793	22,596	1,422	182
十月 Oct.	84,981	65,938	19,043	69,242	32,335	22,662	1,511	193
十一月 Nov.	82,700	64,156	18,544	67,064	31,250	22,371	1,360	137
較上月增減 (%) VS. with Last Month	-2.68	-2.70	-2.62	-3.15	-3.36	-1.28	-9.99	-29.02
較上年同月增減 (%) VS. with Last Year	7.47	5.75	13.88	6.33	6.39	10.66	-14.36	35.64

資料來源：本部消防署。  
說明：1. 94年以前，「路倒」為「醉酒路倒」，「孕婦急產」為「孕婦待產」，「毒藥物/一氧化碳中毒」為「中毒」，「溺水」為「救溺」，「車輛受傷」為「車禍」，「一般外傷、墜落傷、穿刺傷」為「摔(兇)傷」，「電擊傷」為「觸電」。2. 94年以前急救送醫人次未依創傷類別分，故無小計及其分類之其他。

Times of Person Rescued in Emergency (2)											
Non-Trauma			創傷類 Trauma						其他 (2005年 以前) Others Prior to 2005		
毒藥物/一 氧化碳中毒 Toxicant/Drug/ Carbon Monoxide Poisoning	溺水 Drowned	其他 Others	小計 Subtotal	一般 外傷 General Trauma	墜落 傷 Tumbling	穿刺 傷 Piercing	車禍 受傷 Injured in a Traffic Accident	電擊傷 Wounded by Electric Shock		其他 Others	
1,864	628				33,473		148,652	315			32,410
1,491	569				34,138		172,701	137		45,151	
1,973	547				37,711		186,412	171		50,163	
2,360	532				39,441		203,569	213		57,546	
5,361	551	56,487	281,357	56,171	4,746	644	205,542	146	14,108		
5,613	524	75,127	295,487	59,137	6,370	639	216,503	140	12,698		
6,656	556	78,415	312,574	61,118	5,226	535	232,827	134	12,734		
5,774	524	79,352	343,831	67,667	5,985	598	254,463	126	14,992		
6,010	485	85,822	385,144	73,596	5,156	584	288,340	126	17,342		
461	31	6,976	33,698	6,458	435	49	25,324	9	1,423		
434	26	7,760	36,820	6,946	418	35	27,896	9	1,516		
<b>5,672</b>	<b>391</b>	<b>83,966</b>	<b>378,600</b>	<b>70,118</b>	<b>4,708</b>	<b>569</b>	<b>285,392</b>	<b>117</b>	<b>17,696</b>		
421	18	8,689	35,362	6,939	440	60	26,460	10	1,453		
425	14	8,257	29,171	6,009	329	43	21,371	6	1,413		
410	27	8,292	32,419	6,133	359	33	24,392	5	1,497		
421	30	7,617	32,730	6,139	387	46	24,629	5	1,524		
490	49	7,466	34,160	6,397	398	46	25,737	11	1,571		
486	48	7,367	35,624	6,265	441	57	27,283	17	1,561		
1,161	63	7,402	35,710	6,508	487	44	26,909	15	1,747		
455	41	7,436	35,045	6,301	474	66	26,493	16	1,695		
509	44	7,040	35,658	6,326	508	65	26,962	11	1,786		
476	38	7,455	36,907	6,814	435	50	27,808	8	1,792		
418	19	6,945	35,814	6,287	450	59	27,348	13	1,657		
-12.18	-50.00	-6.84	-2.96	-7.73	3.45	18.00	-1.65	62.50	-7.53		
-9.33	-38.71	-0.44	6.28	-2.65	3.45	20.41	7.99	44.44	16.44		

Source: National Fire Agency, MOL.  
Note: 1. Prior to 2005, 「Falling on Road」 as 「Falling on Road after Drinking」, 「In Urgent Labor」 as 「Pregnant Woman to Bear」, 「Toxicant/Drug/Carbon Monoxide Poisoning」 as 「Poisoning」, 「Drowned」 as 「Save the Drowned」, 「Injured in Traffic Accident」 as 「Traffic Accident」, 「General Trauma, Tumbling, Piercing」 as 「Wounded by Tumbling or Ferocity」. 2. The Times of Person Rescued in Emergency hadn't been classified as non-trauma/trauma before 2005.

表63. 消防緊急救護急救處置

單位：次

年(月)別 Year (Month)	呼吸道處置 Respiratory Passages Treatments					創傷處置			
	抽吸 Aspirate	鼻管 Given Oxygen from Nose	面罩 Given Oxygen from Mask	哈姆 立克法 Heimlich	其他維 持呼吸 道暢通 Others	頸圈 Cervical Ring	清洗 傷口 Clear Wounds	包紮 止血 Bloodshed Swathed	夾板 固定 Splint Fixed
九十一年 2002	3,857	35,858	68,277	2,475	185,416	18,708	...	135,493	28,116
九十二年 2003	4,672	53,161	72,790	7,112	219,216	21,583	...	150,500	29,575
九十三年 2004	4,289	42,322	86,355	918	262,549	26,624	...	172,441	30,779
九十四年 2005	2,843	51,845	91,336	626	273,802	30,995	...	192,303	31,945
九十五年 2006	2,525	50,324	81,531	428	81,297	31,668	174,217	180,880	34,540
九十六年 2007	2,571	54,602	88,092	302	57,319	34,251	196,986	189,340	33,717
九十七年 2008	2,945	53,693	89,639	323	45,045	39,377	215,801	203,477	34,112
九十八年 2009	2,755	56,229	95,081	372	58,563	45,380	241,843	226,071	33,973
九十九年 2010	2,949	62,213	107,792	330	69,133	53,722	276,916	257,750	35,537
十一月 Nov.	227	4,971	8,897	26	5,723	5,031	24,036	22,401	3,064
十二月 Dec.	232	5,272	9,847	32	6,847	5,299	25,256	23,548	3,438
<b>一〇〇年 2011</b>	<b>2,436</b>	<b>54,967</b>	<b>100,798</b>	<b>286</b>	<b>69,185</b>	<b>51,796</b>	<b>276,906</b>	<b>257,811</b>	<b>31,987</b>
一月 Jan.	276	5,542	11,157	30	8,296	4,974	23,144	21,430	3,258
二月 Feb.	265	5,361	10,130	42	7,802	3,996	19,541	18,279	2,532
三月 Mar.	238	5,153	9,931	30	7,066	4,405	21,920	20,510	2,896
四月 Apr.	246	5,129	9,451	29	6,583	4,721	24,350	22,726	2,940
五月 May	218	4,955	8,978	22	5,762	4,686	25,425	23,643	2,885
六月 June	180	5,054	8,867	23	5,852	4,813	27,352	25,410	2,910
七月 July	226	5,086	8,724	19	5,638	4,756	27,428	25,488	2,831
八月 Aug.	206	4,941	8,542	17	5,693	4,711	27,131	25,285	2,870
九月 Sept.	189	4,754	8,422	29	5,478	4,997	27,439	25,620	2,879
十月 Oct.	197	4,557	8,458	26	5,396	4,855	27,390	25,530	2,991
十一月 Nov.	195	4,435	8,138	19	5,619	4,882	25,786	23,890	2,995
較上月增減(%) VS. with Last Month	-1.02	-2.68	-3.78	-26.92	4.13	0.56	-5.86	-6.42	0.13
較上年同月增減(%) VS. with Last Year	-14.10	-10.78	-8.53	-26.92	-1.82	-2.96	7.28	6.65	-2.25

說明：94年以前，「長背板固定」為「長短背板固定」，KED為「脊幹固定」，AED為電擊，「藥物處置」為含給舌下硝酸甘油片及糖水，其他為不歸類於前項者。

TABLE 63. RESCUE TREATMENTS OF EMERGENCY MEDICAL SERVICES

Unit : Times

Trauma Treatments			心肺復甦術 CPR		藥物 處置 Medicine Treatments	其他處置 Other Treatments			
長背板 固定 Tergal Fixed	鏟式擔 架固定 Shovel-type Stretcher Fixed	軀幹固 定器 KED	CPR	使用自 動體外 心臟去 顫器 AED		保暖 Keep Warm	心理 支持 Psycho- analyzed	協助 生產 Helping Bearing	其他 Others
22,253	...	1,652	12,615	874	1,042	...	265,983	1,063	17,268
42,316	...	2,717	17,692	1,854	1,509	...	294,259	1,138	37,638
30,945	...	2,985	14,164	1,476	1,926	...	387,560	560	72,582
36,790	...	2,789	15,580	1,561	2,323	...	452,787	694	98,641
39,449	3,090	4,051	14,876	10,634	7,116	213,992	432,921	727	159,561
43,222	3,853	3,754	16,589	13,398	8,463	298,384	482,802	797	256,963
47,500	3,422	3,809	17,582	15,773	10,717	340,116	518,580	882	304,842
52,973	3,548	3,866	18,115	16,632	13,723	374,947	573,706	821	364,947
59,985	2,792	3,790	18,871	18,251	16,692	432,775	660,172	1,258	445,119
5,375	237	304	1,541	1,543	1,190	38,148	56,550	107	39,199
5,900	220	375	1,877	1,864	1,439	45,069	61,604	47	42,758
<b>57,467</b>	<b>3,112</b>	<b>3,311</b>	<b>18,152</b>	<b>17,909</b>	<b>16,268</b>	<b>416,282</b>	<b>661,618</b>	<b>498</b>	<b>469,335</b>
5,944	240	373	2,177	2,115	1,766	52,848	65,508	59	46,727
4,878	244	364	2,027	1,976	1,571	43,820	56,668	37	41,223
5,145	207	315	1,849	1,809	1,551	45,954	60,600	49	43,154
5,258	198	310	1,781	1,731	1,466	39,927	60,156	65	42,734
4,998	238	256	1,500	1,467	1,428	35,772	59,060	36	41,651
5,202	456	299	1,492	1,525	1,550	32,581	60,354	31	42,630
5,258	230	274	1,476	1,445	1,441	31,284	60,462	47	43,446
5,040	347	289	1,482	1,499	1,521	30,546	59,457	40	41,678
5,222	469	275	1,449	1,425	1,383	31,374	59,282	43	41,505
5,202	232	243	1,437	1,441	1,299	35,185	60,866	48	42,778
5,320	251	313	1,482	1,476	1,292	36,991	59,205	43	41,809
2.27	8.19	28.81	3.13	2.43	-0.54	5.13	-2.73	-10.42	-2.27
-1.02	5.91	2.96	-3.83	-4.34	8.57	-3.03	4.69	-59.81	6.66

Note : Prior to 2005, Tergal Fixed inc. short ones, KED as Spine Fixation, AED as Electric Shock, Medicine Treatments inc. Nitroglycerin and Sugar Liquid, Others refer to the unclassified.

表64. 核發建築物建造執照—按月別及用途別分

年 (月) 別 Year (Month)	總計 Grand Total		住宿類(H類) Residential	
			住宅(H2) Houses	
	總件數 Total Cases	總樓地板面積 (平方公尺) Total Floor Area (m <sup>2</sup> )	宅數 Houses	總樓地板面積 (平方公尺) Total Floor Area (m <sup>2</sup> )
九十一年 2002	25,282	23,078,809	38,635	7,577,905
九十二年 2003	34,468	28,356,495	64,341	12,578,623
九十三年 2004	45,934	42,497,328	110,981	19,546,062
九十四年 2005	43,805	43,200,430	121,652	18,488,642
九十五年 2006	35,184	36,664,413	116,831	19,737,713
九十六年 2007	31,704	34,732,493	106,270	19,358,714
九十七年 2008	19,484	26,166,355	69,941	13,911,666
九十八年 2009	20,517	19,915,953	51,180	10,087,537
九十九年 2010	29,696	31,174,017	84,518	16,737,408
十一月 Nov.	2,550	2,865,920	7,130	1,380,914
十二月 Dec.	3,393	3,845,118	9,848	1,983,810
<b>一〇〇年 2011</b>	<b>30,096</b>	<b>30,176,826</b>	<b>86,078</b>	<b>17,402,766</b>
一月 Jan.	3,039	3,466,094	10,114	1,937,041
二月 Feb.	1,705	1,564,540	4,818	987,071
三月 Mar.	2,932	3,042,205	8,088	1,607,776
四月 Apr.	2,935	2,794,425	8,470	1,901,021
五月 May	2,792	2,368,589	7,334	1,503,438
六月 June	2,606	3,335,375	8,149	1,754,431
七月 July	2,667	2,648,001	7,594	1,476,261
八月 Aug.	2,754	2,831,907	6,938	1,432,543
九月 Sept.	2,576	2,894,439	9,020	1,801,496
十月 Oct.	2,871	2,385,675	7,455	1,407,044
十一月 Nov.	3,219	2,845,576	8,098	1,594,644
較上月增減(%) VS. with Last Month	12.12	19.28	8.63	13.33
較上年同月增減(%) VS. with Last Year	26.24	-0.71	13.58	15.48

資料來源：本部營建署。  
說明：1.95年起依「建築物使用類組及變更使用辦法」分類並歸入歷史資料。2.94年以前，「住宿類住宅」為「住宅」，「商業類」為「商店、旅館、遊樂場」，「工業、倉儲類」為「工廠、倉庫」，「辦公、服務類」為「辦公室」，「休閒、文教類」為「學校」，「衛生、福利、更生」為「醫院」，其他為不歸類於前項者。

TABLE 64. ISSUED BUILDING CONSTRUCTION LICENSE  
- BY MONTH AND USE

Lodging	商業類(B類) Commerce	工業、倉儲類(C類) Industry, Storage
宿舍安養(H1) Dormitory, Care		
總樓地板面積 (平方公尺) Total Floor Area (m <sup>2</sup> )	總樓地板面積 (平方公尺) Total Floor Area (m <sup>2</sup> )	總樓地板面積 (平方公尺) Total Floor Area (m <sup>2</sup> )
...	2,466,542	3,490,371
...	4,077,887	3,048,659
...	7,856,712	5,589,070
...	9,938,528	4,061,754
243,516	2,412,478	7,031,241
356,998	1,972,294	5,955,876
312,573	901,335	5,537,210
242,948	770,747	3,357,023
129,168	1,013,204	6,401,229
7,188	67,295	736,778
7,361	86,424	885,981
<b>205,399</b>	<b>709,964</b>	<b>5,441,896</b>
70,524	30,713	501,190
—	68,945	285,171
4,626	47,961	702,751
1,802	14,986	532,204
14,282	99,836	383,016
2,347	98,267	539,015
29,836	22,205	487,060
19,903	194,275	611,522
15,381	55,775	383,760
26,280	24,878	481,503
20,418	52,123	534,704
-22.31	109.51	11.05
184.06	-22.55	-27.43

Source : Construction and Planning Agency, MOI.  
Note : 1.The figures are reclassified according to Architecture Usage Classification and Change Usage regulation since 2006.  
2.Prior to 2005, Residential Lodging as Houses and Farmhouses; Commerce as Stores, Hotels and Playgrounds; Industry, Storage as Factories and entrepots; Business, Service as Offices; Leisure, Education as Schools; Health, Welfare, Regeneration as Hospitals; Others refer to the unclassified.

表64. 核發建築物建造執照—按月別及用途別分(續)

年 (月) 別	辦公、服務類(G類) Business, Service	休閒、文教類(D類) Leisure, Education	衛生、福利、 更生類(F類) Health, Welfare, Regeneration
Year (Month)	總樓地板面積 (平方公尺) Total Floor Area (m <sup>2</sup> )	總樓地板面積 (平方公尺) Total Floor Area (m <sup>2</sup> )	總樓地板面積 (平方公尺) Total Floor Area (m <sup>2</sup> )
九十一年 2002	2,202,014	1,958,037	496,997
九十二年 2003	1,696,232	2,006,131	291,531
九十三年 2004	1,746,340	1,783,459	603,451
九十四年 2005	1,711,441	2,101,153	356,321
九十五年 2006	2,991,164	1,667,810	403,696
九十六年 2007	2,939,010	1,967,672	209,280
九十七年 2008	2,120,079	1,439,692	319,668
九十八年 2009	1,803,098	1,868,382	324,985
九十九年 2010	2,473,105	1,741,948	610,098
十一月 Nov.	121,994	289,067	54,141
十二月 Dec.	149,905	249,591	209,942
<b>一〇〇年 2011</b>	<b>1,820,391</b>	<b>1,140,222</b>	<b>241,962</b>
一月 Jan.	425,228	85,000	13,369
二月 Feb.	42,581	61,439	30,460
三月 Mar.	188,685	118,864	9,867
四月 Apr.	94,259	29,981	36,561
五月 May	124,310	112,600	12,954
六月 June	227,597	56,743	14,702
七月 July	52,803	158,623	14,520
八月 Aug.	154,157	64,776	15,355
九月 Sept.	117,586	236,715	63,524
十月 Oct.	178,421	87,940	18,576
十一月 Nov.	214,764	127,541	12,074
較上月增減(%) VS. with Last Month	20.37	45.03	-35.00
較上年同月增減(%) VS. with Last Year	76.04	-55.88	-77.70

說明：3.自95年起數字包括內政部指定特設主管建築機關資料。

TABLE 64. ISSUED BUILDING CONSTRUCTION LICENSE  
- BY MONTH AND USE(CONT.)

其 他 類 Others			
公共集會類(A類) Assembly	宗教、殯葬類(E類) Religion, Funeral	危險物品類(I類) Hazard Contents	其他 Others
總樓地板面積 (平方公尺) Total Floor Area (m <sup>2</sup> )	總樓地板面積 (平方公尺) Total Floor Area (m <sup>2</sup> )	總樓地板面積 (平方公尺) Total Floor Area (m <sup>2</sup> )	總樓地板面積 (平方公尺) Total Floor Area (m <sup>2</sup> )
4,886,943			
4,657,432			
5,372,234			
6,542,591			
180,075	176,901	15,448	1,804,371
41,848	387,188	31,491	1,512,122
160,573	264,722	27,230	1,171,607
71,691	247,588	9,538	1,132,416
197,843	316,732	23,869	1,529,413
6,653	26,691	741	174,458
13,040	43,761	2,799	212,504
<b>675,328</b>	<b>125,149</b>	<b>25,935</b>	<b>2,387,814</b>
19,770	19,049	2,228	361,982
—	3,878	—	84,995
18,811	14,107	1,392	327,365
47	17,462	654	165,448
483	5,244	210	112,216
499,436	10,859	4,220	127,758
444	5,314	1,536	399,399
44,318	4,629	1,350	289,079
1,128	30,966	269	187,839
1,480	3,672	8,616	147,265
89,411	9,969	5,460	184,468
5,941.28	171.49	-36.63	25.26
1,243.92	-62.65	636.84	5.74

Note : 3.The figures include the data of M.O.I. Const. Orgs. since 2006.



表65. 核發建築物建造執照—按區域別及用途別分(續)

區域別	辦公、服務類(G類) Business, Service	休閒、文教類(D類) Leisure, Education	衛生、福利、 更生類(F類) Health, Welfare, Regeneration
Locality	總樓地板面積 (平方公尺) Total Floor Area (m <sup>2</sup> )	總樓地板面積 (平方公尺) Total Floor Area (m <sup>2</sup> )	總樓地板面積 (平方公尺) Total Floor Area (m <sup>2</sup> )
一〇〇年十一月 Nov., 2011	214,764	127,541	12,074
新北市 New Taipei City	11,594	21,163	—
臺北市 Taipei City	1,565	16,012	—
臺中市 Taichung City	4,390	23,216	2,510
臺南市 Tainan City	2,475	1,594	—
高雄市 Kaohsiung City	80,998	17,315	1,839
臺灣省 Taiwan Prov.	113,742	48,241	7,725
宜蘭縣 Yilan C.	16,642	3,817	—
桃園縣 Taoyuan C.	14,000	12,777	4,613
新竹縣 Hsinchu C.	52,216	404	—
苗栗縣 Miaoli C.	13,270	1,957	377
彰化縣 Changhua C.	4,382	2,258	1,455
南投縣 Nantou C.	153	11,869	—
雲林縣 Yunlin C.	2,125	163	—
嘉義縣 Chiayi C.	648	5,766	—
屏東縣 Pingtung C.	2,229	2,350	—
臺東縣 Taitung C.	466	2,627	1,280
花蓮縣 Hualien C.	1,066	—	—
澎湖縣 Penghu C.	2,225	—	—
基隆市 Keelung City	414	4,253	—
新竹市 Hsinchu City	1,231	—	—
嘉義市 Chiayi City	2,675	—	—
福建省 Fuchien Prov.	—	—	—
金門縣 Kinmen C.	—	—	—
連江縣 Lienchiang C.	—	—	—
國家公園管理處 N.P.Adm.	—	—	—
其他內政部 指定特設主 管建築機關 Other M.O.I. Const. Orgs.	—	—	—

TABLE 65. ISSUED BUILDING CONSTRUCTION LICENSE  
- BY LOCALITY AND USE (CONT.)

公共集會類(A類) Assembly	宗教、殯葬類(E類) Religion, Funeral	危險物品類(I類) Hazard Contents	其他 Others
總樓地板面積 (平方公尺) Total Floor Area (m <sup>2</sup> )	總樓地板面積 (平方公尺) Total Floor Area (m <sup>2</sup> )	總樓地板面積 (平方公尺) Total Floor Area (m <sup>2</sup> )	總樓地板面積 (平方公尺) Total Floor Area (m <sup>2</sup> )
89,411	9,969	5,460	184,468
—	—	—	12,383
58,658	624	—	907
824	909	—	90,232
—	1,736	1,577	21,498
2,597	—	3,558	3,980
27,332	6,700	247	55,455
—	—	—	432
—	3,288	—	1,797
—	59	—	606
—	405	—	2,375
—	877	—	10,475
—	—	148	6,514
—	628	—	7,063
—	322	99	4,406
27,332	334	—	9,699
—	—	—	443
—	—	—	5,689
—	78	—	—
—	709	—	5,924
—	—	—	—
—	—	—	32
—	—	—	—
—	—	—	—
—	—	—	—
—	—	—	—
—	—	78	13

表66. 核發建築物建造執照年累計—按區域別及用途別分

區域別 Locality	總計 Grand Total		住宿類(H類) 住宅(H2) Residential	
	總件數 Total Cases	總樓地板面積 (平方公尺) Total Floor Area (m <sup>2</sup> )	宅數 Houses	總樓地板面積 (平方公尺) Total Floor Area (m <sup>2</sup> )
	一〇〇年一至十一月 Jan. - Nov., 2011	30,096	30,176,826	86,078
新北市 New Taipei City	633	4,107,891	15,066	2,926,193
臺北市 Taipei City	278	2,417,038	3,858	819,678
臺中市 Taichung City	3,079	4,101,234	11,269	2,232,111
臺南市 Tainan City	5,211	2,491,633	6,039	1,300,428
高雄市 Kaohsiung City	3,308	3,578,545	12,252	2,542,936
臺灣省 Taiwan Prov.	17,183	12,407,482	36,834	7,428,261
宜蘭縣 Yilan C.	2,739	941,099	3,086	636,032
桃園縣 Taoyuan C.	1,970	3,468,740	11,018	2,134,887
新竹縣 Hsinchu C.	1,058	1,987,795	6,486	1,531,983
苗栗縣 Miaoli C.	1,274	597,059	1,948	360,032
彰化縣 Changhua C.	1,828	1,174,765	2,311	485,675
南投縣 Nantou C.	1,678	445,929	1,680	249,215
雲林縣 Yunlin C.	1,445	787,270	1,410	279,470
嘉義縣 Chiayi C.	931	442,751	811	151,630
屏東縣 Pingtung C.	1,686	757,157	2,040	328,294
臺東縣 Taitung C.	487	167,902	420	86,568
花蓮縣 Hualien C.	660	341,528	773	190,584
澎湖縣 Penghu C.	277	95,359	193	47,844
基隆市 Keelung City	76	177,305	651	116,414
新竹市 Hsinchu City	425	804,281	3,192	660,672
嘉義市 Chiayi City	649	218,542	815	168,961
福建省 Fuchien Prov.	226	153,392	614	89,314
金門縣 Kinmen C.	212	147,715	599	86,988
連江縣 Lienchiang C.	14	5,677	15	2,326
國家公園管理處 N.P.Adm.	10	3,910	9	3,812
其他內政部 指定特設主 管建築機關 Other M.O.I. Const. Orgs.	168	915,701	137	60,033

資料來源：本部營建署。

TABLE 66. ISSUED BUILDING CONSTRUCTION LICENSE OF THE YEAR  
- BY LOCALITY AND USE

Lodging	商業類(B類) Commerce	工業、倉儲類(C類) Industry, Storage
宿舍安養(H1) Dormitory, Care		
總樓地板面積 (平方公尺) Total Floor Area (m <sup>2</sup> )	總樓地板面積 (平方公尺) Total Floor Area (m <sup>2</sup> )	總樓地板面積 (平方公尺) Total Floor Area (m <sup>2</sup> )
205,399	709,964	5,441,896
39,425	73,427	347,689
—	239,285	61,389
37,859	49,404	608,678
22,769	51,894	621,913
14,319	24,751	428,792
91,027	245,460	2,705,301
20,456	22,630	90,537
6,430	4,509	1,075,583
413	2,593	264,881
3,209	2,413	122,924
—	3,891	440,675
9,562	4,413	83,515
5,390	14,767	283,729
3,224	28,425	155,806
21,125	32,566	82,572
1,958	28,877	3,980
7,743	90,995	6,127
—	811	19,097
3,457	—	19,632
8,060	7,966	49,290
—	604	6,953
—	25,568	2,476
—	25,568	2,353
—	—	123
—	—	—
—	175	665,658

Source : Construction and Planning Agency, MOI.



表66. 核發建築物建造執照年累計—按區域別及用途別分(續)

區域別	辦公、服務類(G類) Business, Service	休閒、文教類(D類) Leisure, Education	衛生、福利、 更生類(F類) Health, Welfare, Regeneration
Locality	總樓地板面積 (平方公尺) Total Floor Area (m <sup>2</sup> )	總樓地板面積 (平方公尺) Total Floor Area (m <sup>2</sup> )	總樓地板面積 (平方公尺) Total Floor Area (m <sup>2</sup> )
一〇〇年一至十一月 Jan. - Nov., 2011	1,820,391	1,140,222	241,962
新北市 New Taipei City	330,766	146,868	6,244
臺北市 Taipei City	533,605	120,228	36,067
臺中市 Taichung City	160,138	74,510	42,731
臺南市 Tainan City	51,389	124,211	17,772
高雄市 Kaohsiung City	156,295	173,178	14,951
臺灣省 Taiwan Prov.	491,347	482,348	124,197
宜蘭縣 Yilan C.	45,941	26,290	49,835
桃園縣 Taoyuan C.	49,119	148,230	17,662
新竹縣 Hsinchu C.	101,292	32,915	4,121
苗栗縣 Miaoli C.	46,750	25,285	5,000
彰化縣 Changhua C.	37,374	34,969	6,429
南投縣 Nantou C.	10,027	31,183	6,312
雲林縣 Yunlin C.	38,603	23,748	4,929
嘉義縣 Chiayi C.	16,974	19,032	3,481
屏東縣 Pingtung C.	44,217	39,178	15,175
臺東縣 Taitung C.	4,858	22,186	7,201
花蓮縣 Hualien C.	27,555	4,547	125
澎湖縣 Penghu C.	18,015	7,016	1,264
基隆市 Keelung City	10,559	12,758	—
新竹市 Hsinchu City	27,136	28,551	2,057
嘉義市 Chiayi City	12,927	26,460	606
福建省 Fuchien Prov.	4,107	13,021	—
金門縣 Kinmen C.	1,523	13,021	—
連江縣 Lienchiang C.	2,584	—	—
國家公園管理處 N.P.Adm.	98	—	—
其他內政部 指定特設主 管建築機關 Other M.O.I. Const. Orgs.	92,646	5,858	—

TABLE 66. ISSUED BUILDING CONSTRUCTION LICENSE OF THE YEAR  
- BY LOCALITY AND USE (CONT.)

公共集會類(A類) Assembly	宗教、殯葬類(E類) Religion, Funeral	危險物品類(I類) Hazard Contents	其他 Others
總樓地板面積 (平方公尺) Total Floor Area (m <sup>2</sup> )	總樓地板面積 (平方公尺) Total Floor Area (m <sup>2</sup> )	總樓地板面積 (平方公尺) Total Floor Area (m <sup>2</sup> )	總樓地板面積 (平方公尺) Total Floor Area (m <sup>2</sup> )
675,328	125,149	25,935	2,387,814
—	13,144	—	224,135
591,986	1,187	—	13,613
824	14,425	752	879,802
951	12,948	10,550	276,808
4,514	23,882	4,324	190,603
62,534	58,360	5,135	713,512
388	8,937	—	40,053
1,122	6,264	546	24,388
1,137	1,877	217	46,366
5,102	5,364	587	20,393
273	9,548	1,672	154,259
—	2,335	148	49,219
492	5,525	—	130,617
—	2,559	549	61,071
51,967	7,327	456	134,280
—	612	—	11,662
479	257	776	12,340
1,050	78	184	—
—	7,630	—	6,855
524	17	—	20,008
—	30	—	2,001
14,519	644	106	3,637
14,519	—	106	3,637
—	644	—	—
—	—	—	—
—	559	5,068	85,704

表67. 核發建築物建造執照—按月別及構造別分

年 (月) 別	總計 Grand Total		鋼骨鋼筋混凝土構造 Steel Frame & Reinforced Concrete		混凝土構造 (含鋼筋混凝土構造) Reinforced Concrete		
	總樓地板面積 (平方公尺) Total Floor Area (m <sup>2</sup> )	工程造價 (千元) Construction Cost (NT\$1,000)	總樓地板面積 (平方公尺) Total Floor Area (m <sup>2</sup> )	工程造價 (千元) Construction Cost (NT\$1,000)	總樓地板面積 (平方公尺) Total Floor Area (m <sup>2</sup> )	工程造價 (千元) Construction Cost (NT\$1,000)	
九十一年	2002	23,078,809	141,915,148	6,100,510	44,950,773	15,346,034	90,903,865
九十二年	2003	28,356,495	175,334,284	3,866,111	28,524,166	22,705,124	139,843,209
九十三年	2004	42,497,328	277,717,192	4,933,554	33,329,726	36,056,208	237,962,210
九十四年	2005	43,200,430	304,675,107	6,229,770	50,194,385	35,743,442	249,629,876
九十五年	2006	36,664,413	267,312,199	3,981,978	32,230,864	28,169,000	204,444,750
九十六年	2007	34,732,493	265,738,929	3,432,350	29,476,759	27,170,986	209,466,147
九十七年	2008	26,166,355	205,553,677	2,281,922	18,180,109	20,376,501	164,441,531
九十八年	2009	19,915,953	151,163,768	1,639,709	13,832,261	15,448,595	119,364,115
九十九年	2010	31,174,017	246,976,514	2,766,716	22,702,009	23,226,966	183,507,913
十一月	Nov.	2,865,920	20,958,438	242,050	1,752,995	2,032,489	15,835,123
十二月	Dec.	3,845,118	28,406,100	360,074	3,095,853	2,903,269	21,884,056
<b>一〇〇年</b>	<b>2011</b>	<b>30,176,826</b>	<b>244,150,180</b>	<b>2,366,996</b>	<b>19,771,838</b>	<b>23,210,614</b>	<b>187,963,349</b>
一月	Jan.	3,466,094	29,027,501	520,609	5,366,603	2,303,987	17,706,464
二月	Feb.	1,564,540	12,509,138	161,174	1,725,823	1,173,985	9,609,130
三月	Mar.	3,042,205	24,240,325	271,971	2,086,093	2,396,170	20,060,678
四月	Apr.	2,794,425	24,180,074	238,774	2,480,587	2,239,270	19,770,783
五月	May	2,368,589	17,800,406	105,575	587,043	1,922,131	14,589,289
六月	June	3,335,375	31,247,984	119,951	771,087	2,250,553	18,514,204
七月	July	2,648,001	20,129,013	301,466	1,816,909	2,000,579	16,176,348
八月	Aug.	2,831,907	22,722,086	180,992	1,338,116	2,353,117	19,902,378
九月	Sept.	2,894,439	23,490,006	152,594	1,471,983	2,428,831	20,329,362
十月	Oct.	2,385,675	16,789,523	177,336	1,042,566	1,795,031	13,134,961
十一月	Nov.	2,845,576	22,014,124	136,554	1,085,028	2,346,960	18,169,752
較上月增減(%) VS.with Last Month		19.28	31.12	-23.00	4.07	30.75	38.33
較上年同月增減(%) VS. with Last Year		-0.71	5.04	-43.58	-38.10	15.47	14.74

資料來源：本部營建署。  
說明：94年以前，混凝土構造為鋼筋混凝土造。

TABLE 67. ISSUED BUILDING CONSTRUCTION LICENSE  
- BY MONTH AND MATERIAL

鋼構造(94年以前為 鋼架構造) Steel		磚構造 Brick		木構造 Wooden		其他 Others	
總樓地板面積 (平方公尺) Total Floor Area (m <sup>2</sup> )	工程造價 (千元) Construction Cost (NT\$1,000)	總樓地板面積 (平方公尺) Total Floor Area (m <sup>2</sup> )	工程造價 (千元) Construction Cost (NT\$1,000)	總樓地板面積 (平方公尺) Total Floor Area (m <sup>2</sup> )	工程造價 (千元) Construction Cost (NT\$1,000)	總樓地板面積 (平方公尺) Total Floor Area (m <sup>2</sup> )	工程造價 (千元) Construction Cost (NT\$1,000)
522,998	2,296,914	460,904	1,561,232	172,723	281,717	475,640	1,920,647
1,151,657	4,383,395	297,622	1,014,636	81,508	220,059	254,473	1,348,819
897,496	3,832,154	275,109	1,000,509	70,743	243,401	264,218	1,349,192
857,045	3,339,429	205,452	804,590	39,048	159,939	125,673	546,888
4,236,672	29,477,657	182,790	693,428	28,125	106,384	65,848	359,116
3,895,789	25,861,181	168,267	658,154	28,911	97,962	36,190	178,726
3,271,227	22,055,298	182,550	650,051	28,145	99,840	26,010	126,848
2,623,168	17,223,876	139,471	509,877	31,873	104,495	33,137	129,144
4,868,625	39,615,016	167,049	624,092	56,668	153,655	87,993	373,829
560,797	3,254,550	19,875	66,300	5,821	16,268	4,888	33,202
515,773	3,172,793	14,715	50,156	4,832	15,828	46,455	187,414
<b>4,295,599</b>	<b>35,041,053</b>	<b>129,387</b>	<b>435,197</b>	<b>45,845</b>	<b>130,086</b>	<b>128,385</b>	<b>808,657</b>
609,982	5,831,944	12,263	40,326	3,265	9,282	15,988	72,882
218,040	1,125,102	3,348	11,661	1,238	3,860	6,755	33,562
327,654	1,942,967	22,970	78,925	6,096	16,316	17,344	55,346
234,012	1,297,884	25,327	75,299	3,594	10,697	53,448	544,824
325,866	2,566,985	8,492	36,067	2,487	7,568	4,038	13,454
949,216	11,911,019	7,179	22,863	4,358	9,587	4,118	19,224
321,605	2,062,054	12,461	43,278	3,511	10,666	8,379	19,758
276,225	1,420,706	8,028	28,429	3,035	7,946	10,510	24,511
297,172	1,633,177	7,482	29,512	7,580	22,082	780	3,890
396,047	2,554,710	9,021	30,506	6,971	19,943	1,269	6,837
339,780	2,694,505	12,816	38,331	3,710	12,139	5,756	14,369
-14.21	5.47	42.07	25.65	-46.78	-39.13	353.59	110.17
-39.41	-17.21	-35.52	-42.19	-36.27	-25.38	17.76	-56.72

Source : Construction and Planning Agency, MOI.  
Note : Prior to 2005, concret construction contains only reinforced concrete construction.

表68. 核發建築物建造執照—按區域別及構造別分

區域別 Locality	總計 Grand Total		鋼骨鋼筋混凝土構造 Steel Frame & Reinforced Concrete		混凝土構造 (含鋼筋混凝土構造) Reinforced Concrete	
	總樓地板面積 (平方公尺) Total Floor Area (m <sup>2</sup> )	工程造價 (千元) Construction Cost (NT\$1,000)	總樓地板面積 (平方公尺) Total Floor Area (m <sup>2</sup> )	工程造價 (千元) Construction Cost (NT\$1,000)	總樓地板面積 (平方公尺) Total Floor Area (m <sup>2</sup> )	工程造價 (千元) Construction Cost (NT\$1,000)
一〇〇年十一月 Nov., 2011	2,845,576	22,014,124	136,554	1,085,028	2,346,960	18,169,752
新北市 New Taipei City	267,818	2,662,792	63,852	677,000	197,746	1,913,654
臺北市 Taipei City	159,472	2,431,435	—	—	82,966	1,075,266
臺中市 Taichung City	454,956	3,842,669	12,790	73,012	415,804	3,607,047
臺南市 Tainan City	246,944	1,168,615	3,528	20,040	188,958	977,153
高雄市 Kaohsiung City	341,240	2,382,410	2,377	14,698	304,318	2,184,651
臺灣省 Taiwan Prov.	1,293,754	9,006,482	22,872	115,933	1,110,736	8,097,534
宜蘭縣 Yilan C.	76,859	458,034	—	—	68,833	414,573
桃園縣 Taoyuan C.	478,322	4,245,409	2,356	14,920	430,558	3,945,358
新竹縣 Hsinchu C.	225,290	1,607,548	1,220	6,274	195,071	1,458,630
苗栗縣 Miaoli C.	67,430	378,093	668	3,121	58,683	342,966
彰化縣 Changhua C.	78,323	414,257	14,988	69,676	62,784	343,539
南投縣 Nantou C.	55,662	267,963	—	—	44,047	227,048
雲林縣 Yunlin C.	43,999	205,444	—	—	28,684	143,964
嘉義縣 Chiayi C.	29,851	153,105	703	6,985	22,350	120,034
屏東縣 Pingtung C.	88,156	428,097	260	1,300	71,933	364,352
臺東縣 Taitung C.	22,940	124,013	511	2,584	17,508	98,957
花蓮縣 Hualien C.	51,500	289,165	1,907	9,742	45,811	259,409
澎湖縣 Penghu C.	10,278	47,315	78	391	8,588	43,016
基隆市 Keelung City	20,460	144,767	—	—	16,654	119,384
新竹市 Hsinchu City	14,897	76,079	—	—	11,114	57,750
嘉義市 Chiayi City	29,787	167,193	181	940	28,118	158,554
福建省 Fuchien Prov.	—	—	—	—	—	—
金門縣 Kinmen C.	—	—	—	—	—	—
連江縣 Lienchiang C.	—	—	—	—	—	—
國家公園管理處 N.P.Adm.	255	967	—	—	255	967
其他內政部 指定特設主 管建築機關 Other M.O.I. Const. Orgs.	81,137	518,754	31,135	184,345	46,177	313,480

資料來源：本部營建署。

TABLE 68. ISSUED BUILDING CONSTRUCTION LICENSE  
- BY LOCALITY AND MATERIAL

鋼構造 Steel		磚構造 Brick		木構造 Wooden		其他 Others	
總樓地板面積 (平方公尺) Total Floor Area (m <sup>2</sup> )	工程造價 (千元) Construction Cost (NT\$1,000)	總樓地板面積 (平方公尺) Total Floor Area (m <sup>2</sup> )	工程造價 (千元) Construction Cost (NT\$1,000)	總樓地板面積 (平方公尺) Total Floor Area (m <sup>2</sup> )	工程造價 (千元) Construction Cost (NT\$1,000)	總樓地板面積 (平方公尺) Total Floor Area (m <sup>2</sup> )	工程造價 (千元) Construction Cost (NT\$1,000)
<b>339,780</b>	<b>2,694,505</b>	<b>12,816</b>	<b>38,331</b>	<b>3,710</b>	<b>12,139</b>	<b>5,756</b>	<b>14,369</b>
6,185	71,899	—	—	—	—	35	239
76,506	1,356,169	—	—	—	—	—	—
26,362	162,610	—	—	—	—	—	—
46,327	150,452	7,753	19,082	—	—	378	1,888
34,545	183,061	—	—	—	—	—	—
146,043	749,459	5,063	19,249	3,710	12,139	5,330	12,168
8,026	43,461	—	—	—	—	—	—
45,091	283,501	317	1,630	—	—	—	—
28,066	139,594	—	—	933	3,050	—	—
4,726	21,459	1,123	4,300	2,230	6,247	—	—
159	560	392	482	—	—	—	—
11,292	39,679	266	1,038	—	—	57	198
12,241	52,872	—	—	—	—	3,074	8,608
4,518	22,410	81	314	—	—	2,199	3,362
15,963	62,445	—	—	—	—	—	—
4,921	22,472	—	—	—	—	—	—
2,306	11,531	1,476	8,483	—	—	—	—
204	906	1,408	3,002	—	—	—	—
3,806	25,383	—	—	—	—	—	—
3,783	18,329	—	—	—	—	—	—
941	4,857	—	—	547	2,842	—	—
—	—	—	—	—	—	—	—
—	—	—	—	—	—	—	—
—	—	—	—	—	—	—	—
—	—	—	—	—	—	—	—
—	—	—	—	—	—	—	—
3,812	20,855	—	—	—	—	13	74

Source : Construction and Planning Agency, MOI.

表69. 核發建築物拆除執照—按月別及用途別分

年 (月) 別 Year (Month)	總計 Grand Total			件數 Cases
	件數 Cases	宅數 Houses	總樓地板面積 (平方公尺) Total Floor Area (m <sup>2</sup> )	
九十一年 2002	1,849	2,331	897,676	991
九十二年 2003	1,939	2,484	1,408,193	981
九十三年 2004	1,897	3,146	1,892,970	901
九十四年 2005	2,153	3,500	2,597,506	1,028
九十五年 2006	2,065	3,161	1,645,123	1,119
九十六年 2007	2,136	4,173	2,391,170	1,129
九十七年 2008	1,752	4,012	1,934,243	863
九十八年 2009	1,772	3,870	1,585,362	876
九十九年 2010	2,520	5,521	2,543,820	1,325
十一月 Nov.	242	454	293,810	113
十二月 Dec.	350	503	186,886	220
<b>一〇〇年 2011</b>	<b>2,143</b>	<b>4,938</b>	<b>2,153,221</b>	<b>1,033</b>
一月 Jan.	201	553	222,602	92
二月 Feb.	125	219	108,106	63
三月 Mar.	250	448	244,700	107
四月 Apr.	171	433	159,653	85
五月 May	211	403	269,438	108
六月 June	183	385	205,218	86
七月 July	224	370	231,180	102
八月 Aug.	204	684	169,668	100
九月 Sept.	174	373	140,649	87
十月 Oct.	197	572	192,498	99
十一月 Nov.	203	498	209,509	104
較上月增減(%) VS. with Last Month	3.05	-12.94	8.84	5.05
較上年同月增減(%) VS. with Last Year	-16.12	9.69	-28.69	-7.96

資料來源：本部營建署。

TABLE 69. ISSUED BUILDING DEMOLITION LICENSE  
- BY MONTH AND USE

住宅 Housing		其他 Others		
宅數 Houses	總樓地板面積 (平方公尺) Total Floor Area (m <sup>2</sup> )	件數 Cases	宅數 Houses	總樓地板面積 (平方公尺) Total Floor Area (m <sup>2</sup> )
1,330	207,835	858	1,001	689,841
1,489	318,537	958	995	1,089,656
1,519	366,311	996	1,627	1,526,659
2,309	359,667	1,125	1,191	2,237,839
2,035	346,403	946	1,126	1,298,720
2,648	418,589	1,007	1,525	1,972,581
2,763	388,904	889	1,249	1,545,339
2,486	353,027	896	1,384	1,232,335
3,925	580,958	1,195	1,596	1,962,862
262	35,878	129	192	257,932
364	60,433	130	139	126,453
<b>2,785</b>	<b>383,310</b>	<b>1,110</b>	<b>2,153</b>	<b>1,769,911</b>
312	38,922	109	241	183,680
126	18,108	62	93	89,998
294	43,590	143	154	201,110
325	49,158	86	108	110,495
206	29,256	103	197	240,182
260	31,984	97	125	173,234
227	31,344	122	143	199,836
308	39,401	104	376	130,267
280	33,269	87	93	107,380
214	35,228	98	358	157,270
233	33,050	99	265	176,459
8.88	-6.18	1.02	-25.98	12.20
-11.07	-7.88	-23.26	38.02	-31.59

Source : Construction and Planning Agency, MOI.

表70. 核發建築物拆除執照—按區域別及用途別分

區域別 Locality	總計 Grand Total			件數 Cases
	件數 Cases	宅數 Houses	總樓地板面積 (平方公尺) Total Floor Area (m <sup>2</sup> )	
一〇〇年十一月 Nov., 2011	203	498	209,509	104
新北市 New Taipei City	16	188	37,830	9
臺北市 Taipei City	12	93	12,773	11
臺中市 Taichung City	28	26	17,196	18
臺南市 Tainan City	25	41	14,291	11
高雄市 Kaohsiung City	30	33	18,747	19
臺灣省 Taiwan Prov.	91	116	107,616	36
宜蘭縣 Yilan C.	4	6	501	1
桃園縣 Taoyuan C.	8	8	53,065	1
新竹縣 Hsinchu C.	8	15	13,505	3
苗栗縣 Miaoli C.	6	6	2,498	1
彰化縣 Changhua C.	9	8	6,537	5
南投縣 Nantou C.	3	3	1,535	1
雲林縣 Yunlin C.	2	2	94	—
嘉義縣 Chiayi C.	5	5	1,822	1
屏東縣 Pingtung C.	6	6	11,320	1
臺東縣 Taitung C.	—	—	—	—
花蓮縣 Hualien C.	3	2	302	1
澎湖縣 Penghu C.	3	3	544	1
基隆市 Keelung City	3	3	668	1
新竹市 Hsinchu City	13	14	10,849	9
嘉義市 Chiayi City	18	35	4,376	10
福建省 Fuchien Prov.	—	—	—	—
金門縣 Kinmen C.	—	—	—	—
連江縣 Lienchiang C.	—	—	—	—
國家公園管理處 N.P.Adm.	1	1	1,056	—
其他內政部 指定特設主 管建築機關 Other M.O.I. Const. Orgs.	—	—	—	—

資料來源：本部營建署。

TABLE 70. ISSUED BUILDING DEMOLITION LICENSE  
- BY LOCALITY AND USE

住宅 Housing		其他 Others		
宅數 Houses	總樓地板面積 (平方公尺) Total Floor Area (m <sup>2</sup> )	件數 Cases	宅數 Houses	總樓地板面積 (平方公尺) Total Floor Area (m <sup>2</sup> )
233	33,050	99	265	176,459
16	2,791	7	172	35,039
92	12,431	1	1	342
19	2,775	10	7	14,421
25	3,140	14	16	11,151
20	4,411	11	13	14,336
61	7,502	55	55	100,114
4	304	3	2	197
2	279	7	6	52,786
4	528	5	11	12,977
1	203	5	5	2,295
5	888	4	3	5,649
1	15	2	2	1,520
—	—	2	2	94
1	289	4	4	1,533
2	412	5	4	10,908
—	—	—	—	—
1	135	2	1	167
1	11	2	2	533
1	357	2	2	311
10	1,813	4	4	9,036
28	2,268	8	7	2,108
—	—	—	—	—
—	—	—	—	—
—	—	—	—	—
—	—	1	1	1,056
—	—	—	—	—

Source : Construction and Planning Agency, MOI.

表71. 核發建築物使用執照—按月別及用途別分

年 (月) 別 Year (Month)	總計 Grand Total		住宿類(H類) Residential	
			住宅(H2) Houses	
	總件數 Total Cases	總樓地板面積 (平方公尺) Total Floor Area (m <sup>2</sup> )	宅數 Houses	總樓地板面積 (平方公尺) Total Floor Area (m <sup>2</sup> )
九十一年 2002	22,786	24,386,270	45,131	8,532,831
九十二年 2003	26,579	26,497,263	57,589	10,659,082
九十三年 2004	31,902	27,872,724	69,408	12,330,189
九十四年 2005	35,271	31,027,550	78,760	13,972,174
九十五年 2006	37,978	36,202,229	124,120	20,802,938
九十六年 2007	34,797	36,024,385	130,596	21,578,032
九十七年 2008	27,376	32,717,134	111,202	18,414,605
九十八年 2009	16,770	26,534,930	75,870	13,517,972
九十九年 2010	22,293	24,013,834	71,875	13,315,090
十一月 Nov.	2,104	1,996,625	7,326	1,300,624
十二月 Dec.	2,752	3,005,850	8,381	1,737,034
<b>一〇〇年 2011</b>	<b>23,681</b>	<b>22,718,244</b>	<b>62,557</b>	<b>11,751,614</b>
一月 Jan.	2,722	2,704,279	7,547	1,633,268
二月 Feb.	1,035	989,718	3,105	605,473
三月 Mar.	2,147	1,690,571	5,180	947,043
四月 Apr.	1,896	1,813,568	5,216	941,436
五月 May	2,537	2,174,170	5,934	1,128,254
六月 June	2,098	2,402,471	5,559	1,063,949
七月 July	2,114	2,200,092	5,323	1,042,871
八月 Aug.	2,369	2,153,790	6,382	1,063,895
九月 Sept.	2,086	1,901,867	5,491	924,105
十月 Oct.	2,195	2,115,589	5,494	1,056,955
十一月 Nov.	2,482	2,572,129	7,326	1,344,365
較上月增減(%) VS. with Last Month	13.08	21.58	33.35	27.19
較上年同月增減(%) VS. with Last Year	17.97	28.82	0.00	3.36

資料來源：本部營建署。

說明：1. 95年起依「建築物使用類組及變更使用辦法」分類並歸入歷史資料。2. 94年以前，「住宿類住宅」為「住宅、農舍」，「商業類」為「商店、旅館、遊樂場」，「工業、倉儲類」為「工廠、倉庫」，「辦公、服務類」為「辦公室」，「休閒、文教類」為「學校」，「衛生、福利、更生」為「醫院」，其他為不歸類於前項者。

TABLE 71. ISSUED BUILDING USAGE LICENSE - BY MONTH AND USE

Lodging	商業類(B類) Commerce	工業、倉儲類(C類) Industry, Storage
宿舍安養(H1) Dormitory, Care		
總樓地板面積 (平方公尺) Total Floor Area (m <sup>2</sup> )	總樓地板面積 (平方公尺) Total Floor Area (m <sup>2</sup> )	總樓地板面積 (平方公尺) Total Floor Area (m <sup>2</sup> )
...	3,498,392	3,475,023
...	4,534,513	3,034,788
...	4,798,195	2,779,699
...	5,984,967	3,601,738
351,842	2,969,856	5,658,325
603,820	918,106	6,163,143
233,455	1,002,028	5,355,333
441,861	1,191,590	4,821,728
194,565	563,213	4,424,911
20,344	35,502	268,220
9,526	58,343	859,177
<b>206,195</b>	<b>798,179</b>	<b>5,017,537</b>
4,542	49,465	656,018
1,981	14,388	174,189
2,723	54,797	206,231
7,159	4,911	419,096
44,064	19,095	568,508
8,129	378,359	380,901
1,994	7,903	674,519
20,338	68,225	497,660
2,947	141,790	392,014
23,490	31,124	595,843
88,828	28,122	452,558
278.15	-9.65	-24.05
336.63	-20.79	68.73

Source: Construction and Planning Agency, MOI.

Note: 1. The figures are reclassified according to Architecture Usage Classification and Change Usage regulation since 2006.  
2. Prior to 2005, Residential Lodging as Houses and Farmhouses; Commerce as Stores, Hotels and Playgrounds; Industry, Storage as Factories and entepots; Business, Service as Offices; Leisure, Education as Schools; Health, Welfare, Regeneration as Hospitals; Others refer to the unclassified.

表71. 核發建築物使用執照—按月別及用途別分(續)

年 (月) 別	辦公、服務類(G類) Business, Service	休閒、文教類(D類) Leisure, Education	衛生、福利、 更生類(F類) Health, Welfare, Regeneration
Year (Month)	總樓地板面積 (平方公尺) Total Floor Area (m <sup>2</sup> )	總樓地板面積 (平方公尺) Total Floor Area (m <sup>2</sup> )	總樓地板面積 (平方公尺) Total Floor Area (m <sup>2</sup> )
九十一年 2002	1,769,308	2,633,438	403,541
九十二年 2003	2,656,023	2,057,008	251,370
九十三年 2004	1,437,657	2,046,863	442,695
九十四年 2005	1,324,176	1,705,410	443,348
九十五年 2006	2,310,545	1,963,544	494,289
九十六年 2007	2,772,328	1,998,771	425,343
九十七年 2008	3,549,581	2,058,782	583,728
九十八年 2009	2,582,687	2,227,010	353,167
九十九年 2010	2,076,337	1,284,411	266,410
十一月 Nov.	138,839	94,246	38,662
十二月 Dec.	140,244	67,100	20,873
<b>一〇〇年 2011</b>	<b>1,199,598</b>	<b>1,315,289</b>	<b>391,514</b>
一月 Jan.	124,325	92,827	20,796
二月 Feb.	36,321	93,985	2,822
三月 Mar.	96,999	110,512	9,384
四月 Apr.	97,221	75,964	8,489
五月 May	112,681	98,376	16,656
六月 June	69,634	149,911	167,420
七月 July	171,326	67,149	44,432
八月 Aug.	63,361	202,452	58,483
九月 Sept.	142,035	103,455	14,505
十月 Oct.	100,874	160,515	23,520
十一月 Nov.	184,821	160,143	25,007
較上月增減(%) VS. with Last Month	83.22	-0.23	6.32
較上年同月增減(%) VS. with Last Year	33.12	69.92	-35.32

說明：3. 自95年起數字包括內政部指定特設主管建築機關資料。

TABLE 71. ISSUED BUILDING USAGE LICENSE - BY MONTH AND USE(CONT.)

公共集會類(A類) Assembly	宗教、殯葬類(E類) Religion, Funeral	危險物品類(I類) Hazard Contents	其他 Others
總樓地板面積 (平方公尺) Total Floor Area (m <sup>2</sup> )	總樓地板面積 (平方公尺) Total Floor Area (m <sup>2</sup> )	總樓地板面積 (平方公尺) Total Floor Area (m <sup>2</sup> )	總樓地板面積 (平方公尺) Total Floor Area (m <sup>2</sup> )
	4,073,737		
	3,304,479		
	4,037,426		
	3,995,737		
84,564	173,524	17,426	1,375,376
60,293	170,402	30,148	1,303,999
109,933	215,577	32,678	1,161,434
198,626	234,140	16,285	949,864
61,873	215,777	10,723	1,600,524
4,699	18,168	778	76,543
5,220	29,272	1,462	77,599
<b>58,022</b>	<b>137,635</b>	<b>13,338</b>	<b>1,829,323</b>
880	13,391	—	108,767
265	8,981	1,243	50,070
286	5,856	1,520	255,220
6,946	17,831	1,257	233,258
2,239	9,499	677	174,121
6,916	7,422	6,450	163,380
226	18,407	871	170,394
4,708	17,911	—	156,757
25,026	4,017	—	151,973
7,089	7,981	1,320	106,878
3,441	26,339	—	258,505
-51.46	230.02	-100.00	141.87
-26.77	44.97	-100.00	237.73

Note : 3.The figures include the data of M.O.I. Const. Orgs. since 2006.

表72. 核發建築物使用執照－按區域別及用途別分

區域別 Locality	總計 Grand Total		住宿類(H類) 住宅(H2) Residential	
	總件數 Total Cases	總樓地板面積 (平方公尺) Total Floor Area (m <sup>2</sup> )	宅數 Houses	總樓地板面積 (平方公尺) Total Floor Area (m <sup>2</sup> )
	一〇〇年十一月 Nov., 2011	2,482	2,572,129	7,326
新北市 New Taipei City	51	426,039	2,288	381,175
臺北市 Taipei City	34	188,842	585	89,665
臺中市 Taichung City	254	407,034	754	139,718
臺南市 Tainan City	545	226,363	728	147,213
高雄市 Kaohsiung City	281	150,982	321	83,289
臺灣省 Taiwan Prov.	1,297	1,053,861	2,632	500,051
宜蘭縣 Yilan C.	55	29,769	76	22,147
桃園縣 Taoyuan C.	175	294,248	859	156,775
新竹縣 Hsinchu C.	73	146,027	602	113,223
苗栗縣 Miaoli C.	125	69,538	141	27,432
彰化縣 Changhua C.	144	80,020	158	31,123
南投縣 Nantou C.	119	53,483	96	10,659
雲林縣 Yunlin C.	112	76,844	71	12,962
嘉義縣 Chiayi C.	80	40,227	66	14,841
屏東縣 Pingtung C.	172	64,620	127	25,369
臺東縣 Taitung C.	44	9,124	38	7,113
花蓮縣 Hualien C.	75	99,798	64	14,225
澎湖縣 Penghu C.	20	4,315	16	3,586
基隆市 Keelung City	5	8,952	18	3,411
新竹市 Hsinchu City	26	45,010	204	37,592
嘉義市 Chiayi City	72	31,886	96	19,593
福建省 Fuchien Prov.	6	2,953	15	2,738
金門縣 Kinmen C.	6	2,953	15	2,738
連江縣 Lienchiang C.	—	—	—	—
國家公園管理處 N.P.Adm.	3	516	3	516
其他內政部 指定特設主 管建築機關 Other M.O.I. Const. Orgs.	11	115,539	—	—

資料來源：本部營建署。

TABLE 72. ISSUED BUILDING USAGE LICENSE  
- BY LOCALITY AND USE

Lodging 宿舍安養(H1) Dormitory, Care	商業類(B類) Commerce	工業、倉儲類(C類) Industry, Storage
總樓地板面積 (平方公尺) Total Floor Area (m <sup>2</sup> )	總樓地板面積 (平方公尺) Total Floor Area (m <sup>2</sup> )	總樓地板面積 (平方公尺) Total Floor Area (m <sup>2</sup> )
88,828	28,122	452,558
—	3,867	23,363
25,226	—	7,772
—	1,237	93,786
1,339	—	31,149
504	687	39,544
61,759	22,331	220,629
—	1,196	5,228
—	—	88,956
413	—	20,555
914	181	8,966
—	—	32,368
—	20,954	916
—	—	35,378
768	—	4,647
—	—	6,670
557	—	—
58,637	—	407
470	—	—
—	—	—
—	—	6,441
—	—	10,097
—	—	—
—	—	—
—	—	—
—	—	—
—	—	36,315

Source : Construction and Planning Agency, MOI.



表72. 核發建築物使用執照—按區域別及用途別分(續)

區域別	辦公、服務類(G類) Business, Service	休閒、文教類(D類) Leisure, Education	衛生、福利、 更生類(F類) Health, Welfare, Regeneration
Locality	總樓地板面積 (平方公尺) Total Floor Area (m <sup>2</sup> )	總樓地板面積 (平方公尺) Total Floor Area (m <sup>2</sup> )	總樓地板面積 (平方公尺) Total Floor Area (m <sup>2</sup> )
一〇〇年十一月 Nov., 2011	184,821	160,143	25,007
新北市 New Taipei City	3,141	7,180	7,299
臺北市 Taipei City	24,631	18,471	—
臺中市 Taichung City	53,611	60,725	—
臺南市 Tainan City	19,163	7,556	7,313
高雄市 Kaohsiung City	3,494	931	—
臺灣省 Taiwan Prov.	79,888	65,280	10,395
宜蘭縣 Yilan C.	591	186	237
桃園縣 Taoyuan C.	24,281	9,569	7,664
新竹縣 Hsinchu C.	6,597	—	478
苗栗縣 Miaoli C.	21,984	6,159	—
彰化縣 Changhua C.	1,524	2,501	431
南投縣 Nantou C.	4,770	1,198	—
雲林縣 Yunlin C.	8,627	6,493	—
嘉義縣 Chiayi C.	438	—	—
屏東縣 Pingtung C.	9,259	7,118	205
臺東縣 Taitung C.	417	—	—
花蓮縣 Hualien C.	1,081	23,610	1,380
澎湖縣 Penghu C.	259	—	—
基隆市 Keelung City	—	5,379	—
新竹市 Hsinchu City	—	960	—
嘉義市 Chiayi City	60	2,107	—
福建省 Fuchien Prov.	—	—	—
金門縣 Kinmen C.	—	—	—
連江縣 Lienchiang C.	—	—	—
國家公園管理處 N.P.Adm.	—	—	—
其他內政部 指定特設主 管建築機關 Other M.O.I. Const. Orgs.	893	—	—

TABLE 72. ISSUED BUILDING USAGE LICENSE  
- BY LOCALITY AND USE (CONT.)

公共集會類(A類) Assembly	宗教、殯葬類(E類) Religion, Funeral	危險物品類(I類) Hazard Contents	其他 Others
總樓地板面積 (平方公尺) Total Floor Area (m <sup>2</sup> )	總樓地板面積 (平方公尺) Total Floor Area (m <sup>2</sup> )	總樓地板面積 (平方公尺) Total Floor Area (m <sup>2</sup> )	總樓地板面積 (平方公尺) Total Floor Area (m <sup>2</sup> )
3,441	26,339	—	258,505
—	—	—	14
—	—	—	23,077
—	679	—	57,278
—	79	—	12,551
299	11,196	—	11,038
3,142	14,385	—	76,001
—	—	—	184
—	6,798	—	205
—	—	—	4,761
120	141	—	3,641
—	7,429	—	4,644
1,685	—	—	13,301
—	—	—	13,384
—	—	—	19,533
1,128	—	—	14,871
—	—	—	1,037
209	—	—	249
—	—	—	—
—	—	—	162
—	17	—	—
—	—	—	29
—	—	—	215
—	—	—	215
—	—	—	—
—	—	—	—
—	—	—	78,331

表73. 核發建築物使用執照年累計－按區域別及用途別分

區域別 Locality	總計 Grand Total		住宿類(H類) Residential	
	總件數 Total Cases	總樓地板面積 (平方公尺) Total Floor Area (m <sup>2</sup> )	住宅(H2) Houses	
			宅數 Houses	總樓地板面積 (平方公尺) Total Floor Area (m <sup>2</sup> )
一〇〇年一至十一月 Jan. - Nov., 2011	23,681	22,718,244	62,557	11,751,614
新北市 New Taipei City	481	2,940,798	11,215	1,915,459
臺北市 Taipei City	334	1,890,790	5,788	1,096,651
臺中市 Taichung City	2,398	2,977,602	6,725	1,470,171
臺南市 Tainan City	4,447	2,051,074	5,371	1,131,890
高雄市 Kaohsiung City	2,872	2,097,943	6,846	1,266,818
臺灣省 Taiwan Prov.	12,844	9,301,885	26,248	4,806,456
宜蘭縣 Yilan C.	1,182	529,983	1,912	337,801
桃園縣 Taoyuan C.	1,574	2,665,717	8,277	1,390,208
新竹縣 Hsinchu C.	774	1,155,073	4,029	811,118
苗栗縣 Miaoli C.	1,103	593,201	1,425	269,427
彰化縣 Changhua C.	1,480	936,666	1,703	362,145
南投縣 Nantou C.	1,247	350,885	1,228	161,573
雲林縣 Yunlin C.	1,150	635,774	1,024	228,774
嘉義縣 Chiayi C.	783	323,956	883	119,799
屏東縣 Pingtung C.	1,413	553,206	1,299	244,820
臺東縣 Taitung C.	460	115,333	422	82,066
花蓮縣 Hualien C.	494	279,441	532	116,643
澎湖縣 Penghu C.	220	76,746	174	43,606
基隆市 Keelung City	64	186,667	644	106,612
新竹市 Hsinchu City	323	714,705	2,015	394,605
嘉義市 Chiayi City	577	184,532	681	137,259
福建省 Fuchien Prov.	174	130,942	341	54,378
金門縣 Kinmen C.	170	128,737	339	53,459
連江縣 Lienchiang C.	4	2,205	2	919
國家公園管理處 N.P.Adm.	22	7,629	17	4,412
其他內政部 指定特設主 管建築機關 Other M.O.I. Const. Orgs.	109	1,319,581	6	5,379

資料來源：本部營建署。

TABLE 73. ISSUED BUILDING USAGE LICENSE OF THE YEAR  
- BY LOCALITY AND USE

Lodging	商業類(B類) Commerce	工業、倉儲類(C類) Industry, Storage
宿舍安養(H1) Dormitory, Care		
總樓地板面積 (平方公尺) Total Floor Area (m <sup>2</sup> )	總樓地板面積 (平方公尺) Total Floor Area (m <sup>2</sup> )	總樓地板面積 (平方公尺) Total Floor Area (m <sup>2</sup> )
206,195	798,179	5,017,537
—	184,293	421,744
45,239	175,399	68,208
1,413	197,233	372,993
7,205	199	421,365
1,383	55,276	449,209
108,946	184,288	2,110,473
—	12,266	106,268
5,686	88,908	860,863
1,073	2,194	209,918
995	3,284	105,698
226	8,061	367,136
664	24,074	46,295
9,054	81	193,743
2,329	147	64,370
3,704	5,029	62,986
2,120	141	8,857
58,637	23,594	10,439
470	12,039	2,731
1,521	—	32,333
19,208	—	25,761
3,259	4,470	13,075
10,349	1,316	1,615
10,349	1,316	1,615
—	—	—
—	—	—
31,660	175	1,171,930

Source : Construction and Planning Agency, MOI.

表73. 核發建築物使用執照年累計—按區域別及用途別分(續)

區域別	辦公、服務類(G類) Business, Service	休閒、文教類(D類) Leisure, Education	衛生、福利、 更生類(F類) Health, Welfare, Regeneration
Locality	總樓地板面積 (平方公尺) Total Floor Area (m <sup>2</sup> )	總樓地板面積 (平方公尺) Total Floor Area (m <sup>2</sup> )	總樓地板面積 (平方公尺) Total Floor Area (m <sup>2</sup> )
一〇〇年一至十一月 Jan. - Nov., 2011	1,199,598	1,315,289	391,514
新北市 New Taipei City	108,793	140,984	14,084
臺北市 Taipei City	154,243	173,831	17,353
臺中市 Taichung City	133,564	152,511	220,875
臺南市 Tainan City	49,766	166,085	18,871
高雄市 Kaohsiung City	94,259	81,483	11,692
臺灣省 Taiwan Prov.	630,363	571,494	108,639
宜蘭縣 Yilan C.	41,957	23,816	549
桃園縣 Taoyuan C.	165,776	101,090	29,258
新竹縣 Hsinchu C.	47,547	17,282	7,406
苗栗縣 Miaoli C.	91,344	47,021	10,244
彰化縣 Changhua C.	16,415	42,111	9,117
南投縣 Nantou C.	14,687	15,820	6,052
雲林縣 Yunlin C.	53,278	32,931	1,298
嘉義縣 Chiayi C.	4,128	24,864	828
屏東縣 Pingtung C.	26,279	45,023	33,110
臺東縣 Taitung C.	7,800	6,157	957
花蓮縣 Hualien C.	7,454	51,232	1,584
澎湖縣 Penghu C.	4,630	6,323	6,114
基隆市 Keelung City	6,379	29,574	279
新竹市 Hsinchu City	134,856	112,529	1,843
嘉義市 Chiayi City	7,833	15,721	—
福建省 Fuchien Prov.	3,462	25,348	—
金門縣 Kinmen C.	2,176	25,348	—
連江縣 Lienchiang C.	1,286	—	—
國家公園管理處 N.P.Adm.	241	908	—
其他內政部 指定特設主 管建築機關 Other M.O.I. Const. Orgs.	24,907	2,645	—

TABLE 73. ISSUED BUILDING USAGE LICENSE OF THE YEAR  
- BY LOCALITY AND USE (CONT.)

公共集會類(A類) Assembly	宗教、殯葬類(E類) Religion, Funeral	危險物品類(I類) Hazard Contents	其他 Others
總樓地板面積 (平方公尺) Total Floor Area (m <sup>2</sup> )	總樓地板面積 (平方公尺) Total Floor Area (m <sup>2</sup> )	總樓地板面積 (平方公尺) Total Floor Area (m <sup>2</sup> )	總樓地板面積 (平方公尺) Total Floor Area (m <sup>2</sup> )
<b>58,022</b>	<b>137,635</b>	<b>13,338</b>	<b>1,829,323</b>
3,858	5,914	960	144,709
—	7,115	—	152,751
—	1,367	1,221	426,254
—	13,104	2,106	240,483
4,753	23,327	919	108,824
43,950	84,643	8,132	644,501
2,569	534	883	3,340
708	8,858	2,301	12,061
6,679	3,563	1,980	46,313
20,591	23,567	256	20,774
—	13,956	—	117,499
1,685	10,971	—	69,064
—	1,159	—	115,456
226	1,247	261	105,757
3,038	15,409	804	113,004
190	914	—	6,131
209	—	—	9,649
336	486	—	11
—	2,733	1,156	6,080
7,719	1,246	491	16,447
—	—	—	2,915
5,186	317	—	28,971
5,186	317	—	28,971
—	—	—	—
—	1,848	—	220
275	—	—	82,610

表74. 核發建築物使用執照—按月別及構造別分

年 (月) 別	總計 Grand Total		鋼骨鋼筋混凝土構造 Steel Frame & Reinforced Concrete		混凝土構造 (含鋼筋混凝土構造) Reinforced Concrete		
	總樓地板面積 (平方公尺) Total Floor Area (m <sup>2</sup> )	工程造價 (千元) Construction Cost (NT\$1,000)	總樓地板面積 (平方公尺) Total Floor Area (m <sup>2</sup> )	工程造價 (千元) Construction Cost (NT\$1,000)	總樓地板面積 (平方公尺) Total Floor Area (m <sup>2</sup> )	工程造價 (千元) Construction Cost (NT\$1,000)	
九十一年	2002	24,386,270	160,807,814	4,889,809	39,383,974	17,208,531	111,744,973
九十二年	2003	26,497,263	172,144,295	5,108,309	42,682,779	19,539,935	120,593,226
九十三年	2004	27,872,724	182,271,070	4,177,308	34,616,346	22,548,253	142,601,682
九十四年	2005	31,027,550	204,429,033	4,502,408	34,735,657	25,511,864	165,583,977
九十五年	2006	36,202,229	244,845,529	2,756,303	20,457,343	30,001,164	203,681,945
九十六年	2007	36,024,385	254,004,222	3,075,708	21,826,477	29,443,170	211,978,853
九十七年	2008	32,717,134	246,476,575	2,085,985	15,339,383	26,910,688	206,303,433
九十八年	2009	26,534,930	213,321,500	2,933,172	25,175,671	20,635,417	167,269,319
九十九年	2010	24,013,834	185,920,181	2,884,144	23,293,972	17,404,202	136,401,363
十一月	Nov.	1,996,625	15,303,615	110,238	957,623	1,618,125	12,509,263
十二月	Dec.	3,005,850	22,645,691	928,749	7,958,320	1,849,952	13,573,603
<b>一〇〇年</b>	<b>2011</b>	<b>22,718,244</b>	<b>167,010,434</b>	<b>2,136,455</b>	<b>17,363,111</b>	<b>16,862,795</b>	<b>125,597,520</b>
一月	Jan.	2,704,279	20,392,613	394,658	3,064,903	2,049,176	15,914,258
二月	Feb.	989,718	7,695,997	58,873	622,965	804,860	6,417,478
三月	Mar.	1,690,571	12,520,302	143,117	1,349,580	1,230,844	8,740,738
四月	Apr.	1,813,568	13,388,278	196,516	2,136,910	1,383,533	9,933,011
五月	May	2,174,170	14,795,134	228,720	2,004,964	1,545,511	10,844,727
六月	June	2,402,471	20,127,007	342,985	3,334,808	1,406,437	10,913,247
七月	July	2,200,092	15,389,725	288,471	1,531,664	1,637,646	12,324,897
八月	Aug.	2,153,790	15,626,298	100,725	590,562	1,706,871	13,116,017
九月	Sept.	1,901,867	14,306,143	46,327	302,021	1,399,311	10,248,090
十月	Oct.	2,115,589	13,805,762	151,142	1,101,646	1,611,596	11,048,309
十一月	Nov.	2,572,129	18,963,175	184,921	1,323,088	2,087,010	16,096,748
較上月增減(%) VS. with Last Month		21.58	37.36	22.35	20.10	29.50	45.69
較上年同月增減(%) VS. with Last Year		28.82	23.91	67.75	38.16	28.98	28.68

資料來源：本部營建署。

說明：94年以前，混凝土構造為鋼筋混凝土造。

TABLE 74. ISSUED BUILDING USAGE LICENSE  
- BY MONTH AND MATERIAL

鋼構造(94年以前為 鋼架構造) Steel		磚構造 Brick		木構造 Wooden		其他 Others	
總樓地板面積 (平方公尺) Total Floor Area (m <sup>2</sup> )	工程造價 (千元) Construction Cost (NT\$1,000)	總樓地板面積 (平方公尺) Total Floor Area (m <sup>2</sup> )	工程造價 (千元) Construction Cost (NT\$1,000)	總樓地板面積 (平方公尺) Total Floor Area (m <sup>2</sup> )	工程造價 (千元) Construction Cost (NT\$1,000)	總樓地板面積 (平方公尺) Total Floor Area (m <sup>2</sup> )	工程造價 (千元) Construction Cost (NT\$1,000)
793,203	3,343,333	492,839	1,620,388	66,913	176,078	934,975	4,539,068
996,681	5,116,241	254,300	977,849	74,666	173,421	523,372	2,600,779
632,745	2,747,975	205,851	748,047	74,350	195,393	234,217	1,361,627
617,514	2,596,872	191,506	694,938	47,469	153,967	156,789	663,622
3,185,263	19,755,112	204,669	725,716	24,581	73,023	30,249	152,390
3,236,855	19,158,898	203,279	769,800	32,350	113,054	33,023	157,140
3,451,295	23,775,418	218,577	853,783	21,593	70,542	28,996	134,016
2,742,070	20,053,572	157,989	622,697	28,276	95,461	38,006	104,780
3,495,211	25,456,947	156,899	557,347	46,854	112,690	26,524	97,862
252,264	1,767,907	11,763	53,245	414	1,235	3,821	14,342
199,376	1,014,354	14,679	56,116	4,346	11,817	8,748	31,481
<b>3,468,705</b>	<b>23,202,060</b>	<b>152,822</b>	<b>518,962</b>	<b>35,885</b>	<b>94,265</b>	<b>61,582</b>	<b>234,516</b>
213,277	1,235,269	22,438	67,597	1,608	2,798	23,122	107,788
109,925	603,355	4,940	17,820	2,870	8,397	8,250	25,982
299,771	2,362,607	9,880	40,037	159	569	6,800	26,771
212,480	1,243,316	13,621	47,020	3,555	11,626	3,863	16,395
376,822	1,870,321	11,044	42,429	7,931	19,000	4,142	13,693
630,674	5,812,833	18,417	50,735	2,007	5,842	1,951	9,542
251,420	1,461,143	17,265	61,873	4,504	7,474	786	2,674
329,491	1,872,537	11,071	36,329	583	1,632	5,049	9,221
437,755	3,693,286	12,118	43,215	5,663	17,479	693	2,052
339,799	1,607,793	6,436	30,934	4,658	11,150	1,958	5,930
267,291	1,439,600	25,592	80,973	2,347	8,298	4,968	14,468
-21.34	-10.46	297.64	161.76	-49.61	-25.58	153.73	143.98
5.96	-18.57	117.56	52.08	466.91	571.90	30.02	0.88

Source : Construction and Planning Agency, MOI.

Note : Prior to 2005, concrete construction contains only reinforced concrete construction.

表75. 核發建築物使用執照—按區域別及構造別分

區域別 Locality	總計 Grand-Total		鋼骨鋼筋混凝土構造 Steel Frame & Reinforced Concrete		混凝土構造 (含鋼筋混凝土構造) Reinforced Concrete	
	總樓地板面積 (平方公尺) Total Floor Area (m <sup>2</sup> )	工程造價 (千元) Construction Cost (NT\$1,000)	總樓地板面積 (平方公尺) Total Floor Area (m <sup>2</sup> )	工程造價 (千元) Construction Cost (NT\$1,000)	總樓地板面積 (平方公尺) Total Floor Area (m <sup>2</sup> )	工程造價 (千元) Construction Cost (NT\$1,000)
一〇〇年十一月 Nov., 2011	2,572,129	18,963,175	184,921	1,323,088	2,087,010	16,096,748
新北市 New Taipei City	426,039	4,445,556	2,247	15,642	422,164	4,418,348
臺北市 Taipei City	188,842	2,054,297	—	—	180,476	1,918,265
臺中市 Taichung City	407,034	3,123,495	44,141	481,048	294,435	2,251,800
臺南市 Tainan City	226,363	1,086,963	15,406	77,030	172,218	864,726
高雄市 Kaohsiung City	150,982	883,150	21,027	104,991	99,084	623,004
臺灣省 Taiwan Prov.	1,053,861	6,619,086	96,300	615,379	805,656	5,299,646
宜蘭縣 Yilan C.	29,769	165,006	447	2,452	26,882	149,624
桃園縣 Taoyuan C.	294,248	2,179,984	40,336	275,478	198,807	1,577,066
新竹縣 Hsinchu C.	146,027	1,098,912	846	4,667	135,021	1,054,060
苗栗縣 Miaoli C.	69,538	340,230	279	1,224	62,582	313,835
彰化縣 Changhua C.	80,020	440,415	30,851	169,465	46,735	266,774
南投縣 Nantou C.	53,483	332,760	17,205	92,831	31,896	222,308
雲林縣 Yunlin C.	76,844	360,191	496	2,481	61,404	297,920
嘉義縣 Chiayi C.	40,227	156,106	141	792	15,513	77,762
屏東縣 Pingtung C.	64,620	347,099	5,318	64,089	38,225	193,402
臺東縣 Taitung C.	9,124	44,904	—	—	6,918	36,150
花蓮縣 Hualien C.	99,798	540,331	94	469	98,314	532,788
澎湖縣 Penghu C.	4,315	21,564	287	1,431	4,028	20,133
基隆市 Keelung City	8,952	52,374	—	—	8,790	51,563
新竹市 Hsinchu City	45,010	367,635	—	—	38,766	335,166
嘉義市 Chiayi City	31,886	171,575	—	—	31,775	171,095
福建省 Fuchien Prov.	2,953	10,922	—	—	2,738	10,342
金門縣 Kinmen C.	2,953	10,922	—	—	2,738	10,342
連江縣 Lienchiang C.	—	—	—	—	—	—
國家公園管理處 N.P.Admi.	516	2,034	—	—	516	2,034
其他內政部 指定特設主 管建築機關 Other M.O.I. Const. Orgs.	115,539	737,672	5,800	28,998	109,723	708,583

資料來源：本部營建署。

TABLE 75. ISSUED BUILDING USAGE LICENSE  
- BY LOCALITY AND MATERIAL

鋼構造 Steel		磚構造 Brick		木構造 Wooden		其他 Others	
總樓地板面積 (平方公尺) Total Floor Area (m <sup>2</sup> )	工程造價 (千元) Construction Cost (NT\$1,000)	總樓地板面積 (平方公尺) Total Floor Area (m <sup>2</sup> )	工程造價 (千元) Construction Cost (NT\$1,000)	總樓地板面積 (平方公尺) Total Floor Area (m <sup>2</sup> )	工程造價 (千元) Construction Cost (NT\$1,000)	總樓地板面積 (平方公尺) Total Floor Area (m <sup>2</sup> )	工程造價 (千元) Construction Cost (NT\$1,000)
<b>267,291</b>	<b>1,439,600</b>	<b>25,592</b>	<b>80,973</b>	<b>2,347</b>	<b>8,298</b>	<b>4,968</b>	<b>14,468</b>
1,628	11,566	—	—	—	—	—	—
8,366	136,032	—	—	—	—	—	—
68,458	390,647	—	—	—	—	—	—
31,307	125,385	7,432	19,822	—	—	—	—
30,078	152,432	793	2,723	—	—	—	—
127,236	622,941	17,367	58,428	2,347	8,298	4,955	14,394
2,440	12,930	—	—	—	—	—	—
52,168	313,187	2,850	13,948	87	305	—	—
4,262	21,310	163	638	780	3,843	4,955	14,394
6,031	22,978	646	2,193	—	—	—	—
2,069	3,155	365	1,021	—	—	—	—
4,128	16,899	194	555	60	167	—	—
11,520	49,767	2,022	6,099	1,402	3,924	—	—
15,889	52,568	8,684	24,984	—	—	—	—
19,048	82,280	2,029	7,328	—	—	—	—
1,915	7,747	291	1,007	—	—	—	—
1,289	6,520	101	554	—	—	—	—
—	—	—	—	—	—	—	—
162	811	—	—	—	—	—	—
6,244	32,469	—	—	—	—	—	—
71	320	22	101	18	59	—	—
215	580	—	—	—	—	—	—
215	580	—	—	—	—	—	—
—	—	—	—	—	—	—	—
—	—	—	—	—	—	—	—
—	—	—	—	—	—	—	—
3	17	—	—	—	—	13	74

Source :Construction and Planning Agency, MOI.

表76. 核發建築物使用執照—按高度別分

年 (月) 別 Year (Month)	總計 Grand Total		7公尺以下 7m & Under 7m		超過7至15公尺 Over 7 Up to 15m	
	件數 Cases	總樓地板面積 (平方公尺) Total Floor Area (m <sup>2</sup> )	件數 Cases	總樓地板面積 (平方公尺) Total Floor Area (m <sup>2</sup> )	件數 Cases	總樓地板面積 (平方公尺) Total Floor Area (m <sup>2</sup> )
九十一年 2002	22,786	24,386,270	4,136	2,114,460	15,879	6,889,077
九十二年 2003	26,579	26,497,263	3,470	1,524,419	19,629	8,592,844
九十三年 2004	31,902	27,872,724	3,660	1,804,446	23,894	10,024,534
九十四年 2005	35,271	31,027,550	3,268	1,117,107	27,172	11,295,785
九十五年 2006	37,978	36,202,229	3,444	996,108	29,018	12,681,060
九十六年 2007	34,797	36,024,385	3,606	1,008,809	25,923	11,248,940
九十七年 2008	27,376	32,717,134	3,506	1,051,947	19,271	8,972,703
九十八年 2009	16,770	26,534,930	3,112	904,735	10,872	5,637,095
九十九年 2010	22,293	24,013,834	3,850	1,096,191	15,509	6,534,029
十一月 Nov.	2,104	1,996,625	337	85,361	1,460	657,398
十二月 Dec.	2,752	3,005,850	421	91,904	1,897	855,269
<b>一〇〇年 2011</b>	<b>23,681</b>	<b>22,718,244</b>	<b>3,740</b>	<b>1,128,265</b>	<b>17,091</b>	<b>7,493,975</b>
一月 Jan.	2,722	2,704,279	460	129,061	1,925	763,533
二月 Feb.	1,035	989,718	177	38,560	745	304,705
三月 Mar.	2,147	1,690,571	349	89,514	1,556	646,717
四月 Apr.	1,896	1,813,568	312	72,343	1,362	631,096
五月 May	2,537	2,174,170	361	103,962	1,914	733,376
六月 June	2,098	2,402,471	341	88,288	1,503	723,817
七月 July	2,114	2,200,092	335	85,174	1,470	751,010
八月 Aug.	2,369	2,153,790	340	96,074	1,754	821,332
九月 Sept.	2,086	1,901,867	315	108,860	1,514	621,014
十月 Oct.	2,195	2,115,589	377	134,965	1,558	714,266
十一月 Nov.	2,482	2,572,129	373	181,464	1,790	783,109
較上月增減(%) VS. with Last Month	13.08	21.58	-1.06	34.45	14.89	9.64
較上年同月增減(%) VS. with Last Year	17.97	28.82	10.68	112.58	22.60	19.12

資料來源：本部營建署。

TABLE 76. ISSUED BUILDING USAGE LICENSE - BY HEIGHT

超過15至30公尺 Over 15 Up to 30m		超過30至45公尺 Over 30 Up to 45m		超過45至60公尺 Over 45 Up to 60m		超過60公尺 Over 60m	
件數 Cases	總樓地板面積 (平方公尺) Total Floor Area (m <sup>2</sup> )	件數 Cases	總樓地板面積 (平方公尺) Total Floor Area (m <sup>2</sup> )	件數 Cases	總樓地板面積 (平方公尺) Total Floor Area (m <sup>2</sup> )	件數 Cases	總樓地板面積 (平方公尺) Total Floor Area (m <sup>2</sup> )
2,282	6,877,907	317	4,408,380	126	3,026,545	46	1,069,901
3,023	7,280,173	283	3,953,183	126	3,265,195	48	1,881,449
3,903	7,984,832	292	4,209,236	128	2,967,812	25	881,864
4,246	7,952,415	362	4,952,267	189	4,715,051	34	994,925
4,854	9,146,033	387	5,805,859	239	5,917,938	36	1,655,231
4,489	9,038,862	445	6,360,542	281	6,215,342	53	2,151,890
3,850	8,685,017	391	4,438,093	294	6,721,810	64	2,847,564
2,128	6,483,961	335	3,853,870	251	6,232,462	72	3,422,807
2,413	5,200,567	228	2,407,614	226	5,176,775	67	3,598,658
265	499,572	19	169,317	20	438,596	3	146,381
386	536,124	18	211,169	23	908,284	7	403,100
<b>2,406</b>	<b>5,419,240</b>	<b>212</b>	<b>2,927,227</b>	<b>178</b>	<b>3,360,114</b>	<b>54</b>	<b>2,389,423</b>
280	523,318	23	419,931	25	424,752	9	443,684
93	211,296	11	164,650	6	97,962	3	172,545
206	357,213	17	147,368	15	307,166	4	142,593
192	459,273	15	214,490	11	268,660	4	167,706
217	518,270	19	308,561	23	401,229	3	108,772
216	367,743	18	332,971	10	211,288	10	678,364
267	604,487	19	290,852	21	452,286	2	16,283
238	658,083	23	230,031	12	257,737	2	90,533
216	393,247	18	246,068	17	314,070	6	218,608
211	550,914	25	375,415	20	252,375	4	87,654
270	775,396	24	196,890	18	372,589	7	262,681
27.96	40.75	-4.00	-47.55	-10.00	47.63	75.00	199.68
1.89	55.21	26.32	16.28	-10.00	-15.05	133.33	79.45

Source : Construction and Planning Agency, MOI.

表77. 核發建築物使用執照—按層數別分

年(月)別 Year (Month)	總計 Grand Total		地上層			
			一至五層 1 - 5 Stories		六至十層 6 - 10 Stories	
	棟數(1) Buildings	總樓地板面積 (平方公尺) Total Floor Area (m <sup>2</sup> )	棟數 Buildings	總樓地板面積 (平方公尺) Total Floor Area (m <sup>2</sup> )	棟數 Buildings	總樓地板面積 (平方公尺) Total Floor Area (m <sup>2</sup> )
九十一年2002	29,945	24,386,270	28,559	13,093,558	753	3,630,149
九十二年2003	41,131	26,497,263	39,735	14,667,014	745	3,664,639
九十三年2004	51,231	27,872,724	49,701	17,052,480	889	3,803,460
九十四年2005	59,733	31,027,550	57,843	18,371,526	956	3,921,746
九十五年2006	65,571	36,202,229	62,923	21,326,660	1,079	4,467,048
九十六年2007	61,668	36,024,385	57,527	19,527,982	2,119	5,732,909
九十七年2008	47,521	32,717,134	44,385	16,511,818	1,613	5,063,057
九十八年2009	28,015	26,534,930	25,154	11,233,803	1,294	5,074,406
九十九年2010	35,232	24,013,834	33,711	12,077,948	563	3,217,016
十一月Nov.	3,156	1,996,625	3,022	1,157,746	53	158,714
十二月Dec.	4,531	3,005,850	4,369	1,327,925	62	746,560
<b>一〇〇年2011</b>	<b>36,042</b>	<b>22,718,244</b>	<b>34,638</b>	<b>13,786,078</b>	<b>541</b>	<b>2,293,573</b>
一月Jan.	4,111	2,704,279	3,936	1,637,516	32	168,699
二月Feb.	1,456	989,718	1,383	560,910	17	80,163
三月Mar.	3,210	1,690,571	3,110	1,027,914	44	219,402
四月Apr.	2,947	1,813,568	2,807	1,083,729	80	258,980
五月May	3,469	2,174,170	3,354	1,411,107	46	211,560
六月June	3,239	2,402,471	3,131	1,121,486	31	201,444
七月July	3,257	2,200,092	3,137	1,488,068	42	105,641
八月Aug.	3,571	2,153,790	3,413	1,365,602	67	274,063
九月Sept.	3,269	1,901,867	3,178	1,138,583	32	200,708
十月Oct.	3,621	2,115,589	3,467	1,348,267	81	353,299
十一月Nov.	3,892	2,572,129	3,722	1,602,896	69	219,614
較上月增減(%) VS. with Last Month	7.48	21.58	7.36	18.89	-14.81	-37.84
較上年同月增減(%) VS. with Last Year	23.32	28.82	23.16	38.45	30.19	38.37

資料來源：本部營建署。

說明：1. 94年以前，總棟數為地上層棟數合計。  
2. 95年起，地下層指僅開挖平面以下如地下室等之建築物地下層。

TABLE 77. ISSUED BUILDING USAGE LICENSE - BY STORY

年(月)別 Year (Month)	Over Ground						地下層 Under Ground	
	十一至十五層 11 - 15 Stories		十六至二十層 16 - 20 Stories		二十一層以上 21 Stories & Over			
	棟數 Buildings	總樓地板面積 (平方公尺) Total Floor Area (m <sup>2</sup> )	棟數 Buildings	總樓地板面積 (平方公尺) Total Floor Area (m <sup>2</sup> )	棟數 Buildings	總樓地板面積 (平方公尺) Total Floor Area (m <sup>2</sup> )	棟數 Buildings	總樓地板面積 (平方公尺) Total Floor Area (m <sup>2</sup> )
九十一年2002	578	3,773,422	32	470,189	23	607,103	2,792	2,811,849
九十二年2003	616	4,162,937	14	265,052	21	935,248	3,283	2,802,373
九十三年2004	599	4,333,504	24	423,970	18	579,599	3,200	1,679,711
九十四年2005	859	5,837,418	43	382,046	32	529,016	4,623	1,985,798
九十五年2006	1,469	8,651,319	43	589,424	44	1,156,687	13	11,091
九十六年2007	1,889	8,591,302	61	800,889	70	1,370,874	2	429
九十七年2008	1,307	7,974,858	137	1,460,609	74	1,692,017	5	14,775
九十八年2009	1,338	6,427,776	115	1,386,167	109	2,411,264	5	1,514
九十九年2010	790	5,144,752	78	1,265,587	90	2,296,421	—	12,110
十一月Nov.	71	470,798	5	85,471	5	111,979	—	11,917
十二月Dec.	80	521,187	6	83,609	14	326,569	—	—
<b>一〇〇年2011</b>	<b>732</b>	<b>4,830,526</b>	<b>73</b>	<b>856,727</b>	<b>57</b>	<b>951,322</b>	<b>1</b>	<b>18</b>
一月Jan.	126	454,380	8	83,220	9	360,464	—	—
二月Feb.	30	162,689	6	66,839	20	119,117	—	—
三月Mar.	47	279,106	3	46,671	6	117,478	—	—
四月Apr.	43	303,262	16	167,579	—	—	1	18
五月May	64	442,731	3	45,793	2	62,979	—	—
六月June	66	883,889	4	44,845	7	150,807	—	—
七月July	75	578,277	3	28,106	—	—	—	—
八月Aug.	85	408,786	2	57,691	4	47,648	—	—
九月Sept.	52	469,161	6	74,161	1	19,254	—	—
十月Oct.	64	326,369	3	39,016	6	48,638	—	—
十一月Nov.	80	521,876	19	202,806	2	24,937	—	—
較上月增減(%) VS. with Last Month	25.00	59.90	533.33	419.80	-66.67	-48.73	—	—
較上年同月增減(%) VS. with Last Year	12.68	10.85	280.00	137.28	-60.00	-77.73	—	-100.00

Source：Construction and Planning Agency, MOI.

Note：1. Grand total of buildings is the sum of the buildings over ground before 2005.  
2. Underground refers to single building(eg. basement) dug from the ground since 2006.

表78. 核發建築物使用執照—按使用分區別分

年(月)別 Year (Month)	總計 Grand Total			都市計畫		
	基地面積 (平方公尺) Basement Area (m <sup>2</sup> )	地面層面積 (平方公尺) Ground Floor Area (m <sup>2</sup> )	總樓地板面積 (平方公尺) Total Floor Area (m <sup>2</sup> )	住宅區	商業區	工業區
				Residential	Commercial	Industrial
九十一年 2002	356,266,211	6,571,467	24,386,270	9,325,370	2,195,018	3,351,621
九十二年 2003	441,874,737	6,803,342	26,497,263	12,194,624	2,783,259	2,871,865
九十三年 2004	321,678,743	7,834,833	27,872,724	14,054,623	2,457,453	2,768,667
九十四年 2005	274,652,107	7,744,725	31,027,550	15,839,014	3,148,440	3,611,497
九十五年 2006	459,194,221	8,950,581	36,202,229	18,005,522	3,754,684	3,847,018
九十六年 2007	506,372,547	8,858,023	36,024,385	17,123,019	3,523,822	3,845,198
九十七年 2008	404,015,402	7,846,515	32,717,134	14,202,371	3,821,718	4,167,664
九十八年 2009	357,532,104	5,983,726	26,534,930	10,369,041	3,107,622	3,586,949
九十九年 2010	238,510,037	6,020,687	24,013,834	9,829,805	2,816,250	2,996,961
十一月 Nov.	12,569,767	533,376	1,996,625	1,035,018	213,284	141,192
十二月 Dec.	19,329,867	656,719	3,005,850	1,122,481	223,368	740,319
<b>一〇〇年 2011</b>	<b>221,943,325</b>	<b>6,555,924</b>	<b>22,718,244</b>	<b>9,504,775</b>	<b>1,998,522</b>	<b>2,835,318</b>
一月 Jan.	32,857,310	685,862	2,704,279	1,108,965	273,083	258,169
二月 Feb.	18,564,911	269,107	989,718	533,494	20,376	73,358
三月 Mar.	8,757,793	495,537	1,690,571	837,935	59,546	201,269
四月 Apr.	6,675,359	475,399	1,813,568	798,628	138,915	289,508
五月 May	16,392,728	722,800	2,174,170	952,851	190,996	262,029
六月 June	13,594,077	594,988	2,402,471	875,745	176,647	293,995
七月 July	26,694,302	709,007	2,200,092	923,358	246,429	247,569
八月 Aug.	18,121,810	648,030	2,153,790	878,076	181,312	317,812
九月 Sept.	19,932,833	570,601	1,901,867	770,558	219,216	194,549
十月 Oct.	31,954,115	691,802	2,115,589	823,079	179,359	404,771
十一月 Nov.	28,398,087	692,791	2,572,129	1,002,086	312,643	292,289
較上月增減(%) VS. with Last Month	-11.13	0.14	21.58	21.75	74.31	-27.79
較上年同月增減(%) VS. with Last Year	125.92	29.89	28.82	-3.18	46.59	107.02

資料來源：本部營建署。

TABLE 78. ISSUED BUILDING USAGE LICENSE - BY LANDUSE ZONES

區域內 Urban Planning Zone					都市計畫區域外 Non - Urban	
行政區 Administration	文教區 Education & Culture	風景區 Distinct Landscape	農業區 Agricultural	其他 Others	住宅 Residential	非住宅 Others
總樓地板面積 (平方公尺) Total Floor Area (m <sup>2</sup> )	總樓地板面積 (平方公尺) Total Floor Area (m <sup>2</sup> )	總樓地板面積 (平方公尺) Total Floor Area (m <sup>2</sup> )	總樓地板面積 (平方公尺) Total Floor Area (m <sup>2</sup> )	總樓地板面積 (平方公尺) Total Floor Area (m <sup>2</sup> )	總樓地板面積 (平方公尺) Total Floor Area (m <sup>2</sup> )	總樓地板面積 (平方公尺) Total Floor Area (m <sup>2</sup> )
441,614	2,135,110	103,963	1,315,078	3,159,985	848,879	1,509,632
647,917	1,890,221	50,879	1,256,068	2,267,501	1,015,059	1,519,870
325,997	2,054,451	66,423	1,155,437	2,415,211	984,475	1,589,987
223,888	1,341,867	88,752	1,490,487	3,107,918	687,562	1,488,125
307,397	1,250,497	37,270	1,645,316	4,269,831	1,102,617	1,982,077
447,245	1,654,568	26,443	1,638,669	3,017,852	1,116,111	3,631,458
412,527	1,362,910	35,372	1,007,531	3,052,602	688,761	3,965,678
524,597	1,677,961	92,265	811,554	2,644,811	610,269	3,109,861
636,437	1,091,240	71,822	794,361	2,277,041	785,459	2,714,458
6,406	60,025	10,657	52,552	131,361	81,029	265,101
5,674	51,942	4,247	102,907	452,354	71,151	231,407
<b>674,938</b>	<b>1,103,069</b>	<b>14,718</b>	<b>986,686</b>	<b>2,556,222</b>	<b>358,866</b>	<b>2,685,130</b>
219,746	58,412	1,316	97,790	406,252	34,404	246,142
11,914	86,796	—	37,756	95,874	30,967	99,183
95,782	107,922	1,411	77,781	90,529	24,489	193,907
10,157	68,436	1,172	62,367	240,857	16,638	186,890
6,342	57,450	6,568	105,130	259,180	36,259	297,365
178,494	40,970	408	89,169	278,257	18,831	449,955
7,768	48,208	495	85,157	380,331	29,964	230,813
20,400	226,155	249	83,224	132,690	74,419	239,453
31,331	99,323	275	90,836	185,527	21,050	289,202
46,909	102,209	744	105,022	195,641	35,314	222,541
46,095	207,188	2,080	152,454	291,084	36,531	229,679
-1.74	102.71	179.57	45.16	48.78	3.45	3.21
619.56	245.17	-80.48	190.10	121.59	-54.92	-13.36

Source: Construction and Planning Agency, MOI.



表79. 國家公園遊憩據點遊客人次及車輛次

年 (月) 別 Year (Month)	遊憩據點數(處) No. of Spots	遊客人次 Person-Times of Visitors	合計 Total
九十一年 2002	39	15,118,078	1,760,449
九十二年 2003	39	14,809,332	1,888,873
九十三年 2004	40	15,575,518	2,020,447
九十四年 2005	40	16,611,623	1,982,225
九十五年 2006	40	18,203,069	2,105,581
九十六年 2007	40	15,817,833	1,737,023
九十七年 2008	41	16,528,471	1,832,539
九十八年 2009	42	18,239,377	1,855,355
九十九年 2010	44	16,658,391	1,659,722
十一月 Nov.	44	1,278,984	126,532
十二月 Dec.	44	1,232,868	127,695
<b>一〇〇年 2011</b>	<b>44</b>	<b>16,005,587</b>	<b>1,722,942</b>
一月 Jan.	44	896,538	100,473
二月 Feb.	44	1,744,638	194,616
三月 Mar.	44	1,694,368	130,851
四月 Apr.	44	1,577,175	158,139
五月 May	44	1,261,049	129,438
六月 June	44	1,359,319	166,221
七月 July	44	1,678,710	228,110
八月 Aug.	44	1,462,289	195,614
九月 Sept.	44	1,371,486	161,723
十月 Oct.	44	1,450,430	131,384
十一月 Nov.	44	1,509,585	126,373
較上月增減(%) VS. with Last Month	0.00	4.08	-3.81
較上年同月增減(%) VS. with Last Year	0.00	18.03	-0.13

資料來源：本部營建署。  
說明：國家公園包括墾丁(民國71年公告)、玉山(74年)、陽明山(74年)、太魯閣(75年)、雪霸(81年)、金門(84年)、東沙環礁(96年)及台江(98年)等八處，其中東沙環礁暫不對外開放，但於高雄市設立海洋國家公園管理處負責其保育復育等經營管理工作，並兼辦遊客中心業務，提供民眾參觀導覽服務。

-256-

TABLE 79. VISITORS AND VEHICLES OF SPOTS IN NATIONAL PARKS

車輛次 Vehicle-Times			
大型車 Buses	中型車 Vans	小型車 Sedans	機車 Motorcycles
120,533	142,728	1,158,939	338,249
95,530	182,543	1,258,331	352,469
113,322	162,599	1,360,993	383,533
113,841	179,969	1,326,030	362,385
125,817	173,485	1,415,049	391,230
112,421	191,301	1,145,053	288,248
117,048	213,989	1,204,628	296,874
143,254	218,128	1,193,335	300,638
208,782	141,495	1,033,832	275,613
20,988	14,099	73,029	18,416
18,518	10,863	75,855	22,459
<b>183,697</b>	<b>132,506</b>	<b>1,117,757</b>	<b>288,982</b>
10,513	10,855	62,604	16,501
12,301	12,528	144,489	25,298
15,058	13,660	84,603	17,530
20,556	15,239	96,457	25,887
18,154	8,707	80,609	21,968
16,731	12,680	106,614	30,196
17,927	12,645	158,011	39,527
16,618	13,033	130,841	35,122
16,913	10,867	101,360	32,583
17,442	11,542	76,895	25,505
21,484	10,750	75,274	18,865
23.17	-6.86	-2.11	-26.03
2.36	-23.75	3.07	2.44

Source: Construction and Planning Agency, MOI.

Note: National Parks include Kenting(proclaimed in 1982), Yushan(1985), Yangmingshan(1985), Taroko(1986), SheiPa(1992), Kinmen(1995), Dongsha Marine(2007) and Taijiang(2009). Dongsha Marine is not open temporarily to the public, but the "Marine National Park Administration Office" has been founded in Kaohsiung City in Oct. 2007 to take charge of the ecological protection and rehabilitation as well as providing some environmental knowledge introduction with regard to marine ecotourism for the public.

-257-

表80. 公寓大廈管理維護公司  
Table 80. COMPANIES PROVIDING MANAGEMENT SERVICES  
OF CONDOMINIUM BUILDING

年(月)底及區域別 End of Year (Month) & Locality	管理維護公司 (家) Companies Providing Management Services (Houses)	管理服務人員(人) Persons Providing Management Services (Persons)				
		合計 Total	事務管理 人員 Persons Providing Management Services of General Affair	技術服務人員 Persons Providing Technical Services		設備安全管理人員 Persons Providing Management Services of Equipment Safety
				防火避難設施管理人員 Management Services of Fire-Protection Refuge Facilities		
九十六年 2007	518	3,047	1,092	734	1,221	
九十七年 2008	542	3,504	1,485	762	1,257	
九十八年 2009	572	3,942	1,821	792	1,329	
九十九年 2010	606	4,243	2,028	846	1,369	
一〇〇年 2011	612	4,507	2,270	875	1,362	
六月 June	613	4,331	2,090	871	1,370	
七月 July	614	4,337	2,097	869	1,371	
八月 Aug.	612	4,336	2,099	867	1,370	
九月 Sept.	611	4,346	2,118	865	1,363	
十月 Oct.	613	4,360	2,135	866	1,359	
十一月 Nov.	612	4,507	2,270	875	1,362	
新北市 New Taipei City	110	797	387	158	252	
臺北市 Taipei City	135	1,146	622	211	313	
臺中市 Taichung City	139	1,025	520	190	315	
臺南市 Tainan City	18	127	54	33	40	
高雄市 Kaohsiung City	90	576	272	116	188	
臺灣省 Taiwan Prov.	120	836	415	167	254	
宜蘭縣 Yilan C.	2	12	5	3	4	
桃園縣 Taoyuan C.	71	499	251	97	151	
新竹縣 Hsinchu C.	4	33	17	5	11	
苗栗縣 Miaoli C.	2	16	8	3	5	
彰化縣 Changhua C.	7	38	19	12	7	
南投縣 Nantou C.	1	—	—	—	—	
雲林縣 Yunlin C.	1	5	1	1	3	
嘉義縣 Chiayi C.	—	—	—	—	—	
屏東縣 Pingtung C.	4	29	13	6	10	
臺東縣 Taitung C.	—	—	—	—	—	
花蓮縣 Hualien C.	2	10	2	4	4	
澎湖縣 Penghu C.	1	8	4	2	2	
基隆市 Keelung City	10	70	34	16	20	
新竹市 Hsinchu City	13	100	53	16	31	
嘉義市 Chiayi City	2	16	8	2	6	
福建省 Fuchien Prov.	—	—	—	—	—	
金門縣 Kinmen C.	—	—	—	—	—	
連江縣 Lienchiang C.	—	—	—	—	—	

資料來源：本部營建署。

Source: Construction and Planning Agency, MOI.

名詞定義

人口增加(成長)率	(%) =	當年(月)人口增加數÷上年(月)底人口數×1,000
性別比例	(女=100)=	當年(月)底男性人口÷當年(月)底女性人口×100
戶量	(人/戶)=	當年(月)底人口數÷當年(月)底戶數
人口密度	(人/平方公里)=	當年(月)底人口數÷當年(月)底土地面積
年(月)中人口數	(人)=	(當年(月)底人口數+上年(月)底人口數)÷2
粗出生率	(%) =	當年(月)出生人數÷當年(月)中人口數×1,000
粗死亡率	(%) =	當年(月)死亡人數÷當年(月)中人口數×1,000
粗結婚率	(%) =	當年(月)結婚對數÷當年(月)中人口數×1,000
粗離婚率	(%) =	當年(月)離婚對數÷當年(月)中人口數×1,000
自然增加率	(%) =	粗出生率-粗死亡率
社會增加率	(%) =	(當年(月)遷入人口數-當年(月)遷出人口數)÷當年(月)中人口數×1,000
人口總增加率	(%) =	自然增加率+社會增加率
車輛肇事率	(件/萬輛)=	當年(月)車輛肇事總件數÷當年(月)中總動車輛數×10,000
低收入戶	(戶):	臺灣省、新北市、臺中市、臺南市、高雄市、金門縣、連江縣全戶人口均無工作能力、無不動產、無收益，非靠救助無法生活者。
低收入戶	(戶):	臺灣省、新北市、臺中市、臺南市、高雄市、金門縣、連江縣全戶人口均無工作能力、無不動產、無收益，非靠救助無法生活者。
低收入戶	(戶):	臺灣省、新北市、臺中市、臺南市、高雄市、金門縣、連江縣全戶人口均無工作能力、無不動產、無收益，非靠救助無法生活者。
低收入戶	(戶):	臺灣省、新北市、臺中市、臺南市、高雄市、金門縣、連江縣全戶人口均無工作能力、無不動產、無收益，非靠救助無法生活者。
低收入戶	(戶):	臺灣省、新北市、臺中市、臺南市、高雄市、金門縣、連江縣全戶人口均無工作能力、無不動產、無收益，非靠救助無法生活者。
低收入戶	(戶):	臺灣省、新北市、臺中市、臺南市、高雄市、金門縣、連江縣全戶人口均無工作能力、無不動產、無收益，非靠救助無法生活者。
最低生活費	(元/人/月):	100年度7月起新北市11,832元，臺北市14,794元，臺中市10,303元，高雄市11,146元，臺灣省、臺南市10,244元，金門縣、連江縣8,798元。
急難救助	(人次):	因生活突然發生困難或身體遭受嚴重傷病及其他意外變故需緊急救助使能渡過難關者。