

中華民國
內政統計月報

MONTHLY BULLETIN OF INTERIOR STATISTICS
REPUBLIC OF CHINA

中華民國一〇〇年十月
OCTOBER 2011

內政部
一〇〇年十二月編印

MINISTRY OF THE INTERIOR, REPUBLIC OF CHINA

編輯說明

- 一、本月報之編印目的在提供本部主要業務之一般概況資料，以供釐訂政策及實施考核之參據，並提供本部網站 <http://www.moi.gov.tw/stat/> 查詢。
- 二、本月報所載資料部分數字間有修正者，凡與前期數字不同者，以本期數字為準。
- 三、本月報所用符號如下：

—：無數字	Ⓔ：修正數
...：數字不明	0：數字不及半單位
--：無意義	

Explanatory Notes

1. The main purpose of compiling this Monthly Bulletin is to show the results of general administrative work of Ministry of the Interior. It is intended to provide data for decision-making and evaluation.
2. In case the figures given in this issue don't agree with the corresponding figures in the previous issue because of revising, take the numerals of this issue as the basis.
3. The following symbols are used for tables:

— : nil	Ⓔ: revised figure
... : data unknown	0 : less than half a unit
-- : meaningless	

目 錄

	頁次
編輯說明.....	1
目錄.....	2
提要分析.....	7
一、地方行政區劃.....	8
二、人口概況.....	9
三、社會福利.....	10
四、土地建物登記.....	11
五、治安維護.....	12
六、入出國及移民.....	13
七、消防與緊急救護.....	14
八、營建管理.....	15
統計表.....	17
表 1. 內政統計指標.....	18
一、戶政	
表 2. 村里鄰戶數暨現住人口—按月別分.....	22
表 3. 村里鄰戶數暨現住人口—按區域別分.....	24
表 4. 現住人口動態登記—按月別分.....	26
表 5. 現住人口動態登記—按區域別分.....	30
表 6. 現住人口動態登記年累計—按區域別分.....	34
表 7. 結婚及離婚登記—按國籍及月別分.....	38
表 8. 結婚及離婚登記年累計—按國籍及區域別分.....	42
表 9. 現住人口遷入遷出登記—按月別分.....	46
表 10. 現住人口遷入遷出登記—按區域別分.....	58
表 11. 現住人口遷入遷出登記年累計—按區域別分.....	70
表 12. 現住原住民人口數—按月別分.....	82
表 13. 現住原住民人口數—按區域別分.....	84
表 14. 戶政管理服務案件.....	86
二、社政	
表 15. 低收入戶戶數及人數.....	88
表 16. 低收入戶生活扶助.....	90
表 17. 醫療、看護補助與災害及急難救助.....	94
表 18. 中低收入老人生活津貼.....	98
表 19. 身心障礙者人數.....	100
表 20. 人民團體—全國性.....	102
表 21. 國民年金被保險人數按身分、年齡及性別分.....	104
表 22. 國民年金核付人數及金額按給付種類分.....	106
三、地政	
表 23. 辦理土地登記及標示變更登記—按月別分.....	110
表 24. 辦理土地登記及標示變更登記—按區域別分.....	114
表 25. 辦理土地所有權登記—按月別分.....	118
表 26. 辦理土地所有權登記—按區域別分.....	122
表 27. 辦理土地他項權利登記—按月別分.....	126
表 28. 辦理土地他項權利登記—按區域別分.....	128
表 29. 辦理建物登記及標示變更登記—按月別分.....	130
表 30. 辦理建物登記及標示變更登記—按區域別分.....	134
表 31. 辦理建物所有權登記—按月別分.....	138
表 32. 辦理建物所有權登記—按區域別分.....	142
表 33. 辦理建物他項權利登記—按月別分.....	146
表 34. 辦理建物他項權利登記—按區域別分.....	148
表 35. 測量案件統計.....	150
表 36. 都市地價指數.....	152

	頁次
四、警政	
表 37. 警察機關受(處)理刑事案件.....	154
表 38. 警察機關受(處)理暴力犯罪.....	156
表 39. 警察機關查獲少年嫌疑犯人數.....	158
表 40. 警察機關檢肅毒品統計.....	160
表 41. 警察機關查獲槍砲、彈藥、刀械數量.....	162
表 42. 警察機關處理違反社會秩序維護法案件.....	164
表 43. 機動車輛數、道路交通事故原因及損傷.....	166
表 44. 道路交通事故按車種及道路類別分.....	168
表 45. 警察機關處理集會遊行發生數.....	170
表 46. 警察機關處理經濟案件.....	172
五、入出國及移民	
表 47. 實際入境人數—按性別、年齡及身分分.....	176
表 48. 實際入境人數—按入境地點分.....	178
表 49. 實際出境人數—按性別、年齡及身分分.....	180
表 50. 實際出境人數—按出境地點分.....	182
表 51. 外僑居留人數及查處非法外籍人士.....	184
表 52. 大陸地區配偶申請來臺團聚面談.....	186
表 53. 外籍配偶照顧輔導基金核定補助.....	188
表 54. 移民輔導成果.....	192
六、消防	
表 55. 消防安全設備查察處理.....	196
表 56. 火災次數—按起火處所分.....	198
表 57. 火災次數—按起火原因分.....	200
表 58. 火災次數—按類別及時間分.....	202
表 59. 火災死傷人數及財物損失.....	204
表 60. 起火建築物.....	206
表 61. 火災出動人員、車輛及其他裝備.....	208
表 62. 消防緊急救護服務.....	210
表 63. 消防緊急救護急救處置.....	212
七、營建	
表 64. 核發建築物建造執照—按月別及用途別分.....	214
表 65. 核發建築物建造執照—按區域別及用途別分.....	218
表 66. 核發建築物建造執照年累計—按區域別及用途別分.....	222
表 67. 核發建築物建造執照—按月別及構造別分.....	226
表 68. 核發建築物建造執照—按區域別及構造別分.....	228
表 69. 核發建築物拆除執照—按月別及用途別分.....	230
表 70. 核發建築物拆除執照—按區域別及用途別分.....	232
表 71. 核發建築物使用執照—按月別及用途別分.....	234
表 72. 核發建築物使用執照—按區域別及用途別分.....	238
表 73. 核發建築物使用執照年累計—按區域別及用途別分.....	242
表 74. 核發建築物使用執照—按月別及構造別分.....	246
表 75. 核發建築物使用執照—按區域別及構造別分.....	248
表 76. 核發建築物使用執照—按高度別分.....	250
表 77. 核發建築物使用執照—按層數別分.....	252
表 78. 核發建築物使用執照—按使用分區別分.....	254
表 79. 國家公園遊憩熱點遊客人次及車輛次.....	256
表 80. 公寓大廈管理維護公司.....	258
名詞定義.....	259

CONTENTS

	Page
EXPLANATORY NOTES	1
CONTENTS	2
SUMMARY ANALYSIS	7
STATISTICAL TABLES	17
Table 1. Statistical Indicators of Interior	18
I . POPULATION	
Table 2. Number of Villages, Neighborhoods, Households and Resident Population — byMonth.....	22
Table 3. Number of Villages, Neighborhoods, Households and Resident Population — byLocality.....	24
Table 4. Mobility Status of Resident Population — byMonth.....	26
Table 5. Mobility Status of Resident Population — byLocality.....	30
Table 6. Mobility Status of Resident Population of the Year — byLocality.....	34
Table 7. Marriage and Divorce Registrations — byNationality and Month.....	38
Table 8. Marriage and Divorce Registrations of the Year — byNationality and Locality .	42
Table 9. Migration Registration of Resident Population — byMonth.....	46
Table 10. Migration Registration of Resident Population — byLocality.....	58
Table 11. Migration Registration of Resident Population of the Year — byLocality.....	70
Table 12. Indigenous People — byMonth.....	82
Table 13. Indigenous People — byLocality.....	84
Table 14. Offense and Service Cases of Population Administration	86
II . SOCIAL AFFAIRS	
Table 15. Households and Persons of Low-Income Families	88
Table 16. Living Assistance for Low-Income Families	90
Table 17. Medical Subsidies, Nursing Care Assistance of Caretakers, Aid for Disasters and Emergencies	94
Table 18. Living Allowance for Mid or Low Income Elders.....	98
Table 19. The Disabled Population.....	100
Table 20. National-wide Civic Associations	102
Table 21. The Insured Persons of National Pension by Identity, Age and Sex	104
Table 22. National Pension Insurance Payment by Perils.....	106
III . LAND ADMINISTRATION	
Table 23. Registration of Land and Registration of Change in Land Descriptions — byMonth.....	110
Table 24. Registration of Land and Registration of Change in Land Descriptions — byLocality.....	114

	Page
Table 25. Registration of Land Ownership — byMonth.....	118
Table 26. Registration of Land Ownership — byLocality.....	122
Table 27. Registration of Other Rights in Land — byMonth.....	126
Table 28. Registration of Other Rights in Land — byLocality.....	128
Table 29. Registration of Buildings and Registration of Change in Building Descriptions — byMonth.....	130
Table 30. Registration of Buildings and Registration of Change in Building Descriptions — byLocality.....	134
Table 31. Registration of Buildings' Ownership — byMonth.....	138
Table 32. Registration of Buildings' Ownership — byLocality.....	142
Table 33. Registration of Other Rights in Buildings — byMonth.....	146
Table 34. Registration of Other Rights in Buildings — byLocality.....	148
Table 35. Land Survey Cases	150
Table 36. Indices of Urban Land Price	152
IV . POLICE ADMINISTRATION	
Table 37. Offenses Handled by Police Organizations	154
Table 38. Violent Crime Handled by Police Organizations	156
Table 39. Juvenile Offenders Handled by Police Organizations	158
Table 40. Offenses of Narcotic Drugs	160
Table 41. Illegal Firearms, Ammunition and Knives Captured by Police Organizations.....	162
Table 42. Violation of the Law for Maintaining Social Order	164
Table 43. Registered Motor Vehicles and Road Traffic Accidents	166
Table 44. Road Traffic Accidents by Types of Vehicle and Road	168
Table 45. Assembly and Parade Handled by Police Organizations.....	170
Table 46. Discovered Economic Frauds Handled by Police Organizations	172
V . IMMIGRATION	
Table 47. Entry Persons — by Sex, Age, Identity.....	176
Table 48. Entry Persons — by Arriving Point.....	178
Table 49. Exit Persons — by Sex, Age, Identity.....	180
Table 50. Exit Persons — by Departing Point.....	182
Table 51. Foreign Residents and Ferreted Illegal Foreign Residents	184
Table 52. Interview Applications for Mainland Chinese Spouses Coming to Taiwan to Get Together with Family Members.....	186
Table 53. Subsidies of Foreign Spouses Care and Assistance Fund.....	188
Table 54. Immigrant Consultation and Assistance	192
VI . FIRE FIGHTING	
Table 55. Inspection and Supervision of Fire Safety Equipment.....	196
Table 56. Number of Fires — byCaughtPlace.....	198

Page

Table 57. Number of Fires — byCause.....	200
Table 58. Number of Fires — by Classification and Fire Time.....	202
Table 59. Losses of Fire Disasters	204
Table 60. Number of Fires of Caught Buildings	206
Table 61. Fire Services and Call Frequency	208
Table 62. Emergency Medical Services.....	210
Table 63. Rescue Treatments of Emergency Medical Services.....	212

VII. CONSTRUCTION AND PLANNING

Table 64. Issued Building Construction License — by Month and Use.....	214
Table 65. Issued Building Construction License — by Locality and Use.....	218
Table 66. Issued Building Construction License of the Year — by Locality and Use.....	222
Table 67. Issued Building Construction License — by Month and Material.....	226
Table 68. Issued Building Construction License — by Locality and Material.....	228
Table 69. Issued Building Demolition License — by Month and Use.....	230
Table 70. Issued Building Demolition License — by Locality and Use.....	232
Table 71. Issued Building Usage License — by Month and Use.....	234
Table 72. Issued Building Usage License — by Locality and Use.....	238
Table 73. Issued Building Usage License of the Year — by Locality and Use.....	242
Table 74. Issued Building Usage License — by Month and Material.....	246
Table 75. Issued Building Usage License — by Locality and Material.....	248
Table 76. Issued Building Usage License — by Height.....	250
Table 77. Issued Building Usage License — by Story.....	252
Table 78. Issued Building Usage License — by Land Use Zones.....	254
Table 79. Visitors and Vehicles of Spots in National Parks.....	256
Table 80. Companies Providing Management Services of Condominium Building.....	258

DEFINITION.....	259
------------------------	------------

提要分析

SUMMARY ANALYSIS

一、地方行政區劃

現有行政區域包括臺灣、福建省及新北、臺北、臺中、臺南、高雄直轄市；臺灣省設12縣、3省轄市，福建省設2縣。

直轄市、縣、省轄市下設368個鄉鎮市區；包括153個鄉、41個鎮、17個縣轄市、157個區。

100年10月底鄉鎮市區下共設7,835個村里，與上月底相同；村里下設有14萬7,829個鄰，較上月底減少2鄰。平均每個村里有19鄰；平均每鄰有54戶，以臺北市之105戶為最多，臺中市67戶次之；平均每個村里有1,027戶，以臺北市每里2,189戶最多，臺中市每里1,387戶次之。

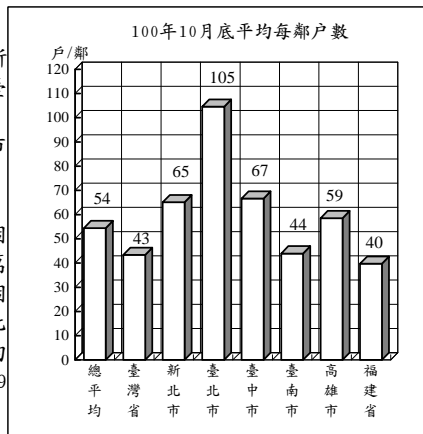

地方行政區劃

單位：個

年(月)底別	直轄市、縣、市數			鄉、鎮、市、區數				村、里數	鄰數
	直轄市	縣	省轄市	鄉	鎮	縣轄市	區		
民國91年底	2	18	5	226	61	32	50	7,809	146,266
民國92年底	2	18	5	226	61	32	50	7,809	145,971
民國93年底	2	18	5	226	61	32	49	7,810	146,225
民國94年底	2	18	5	226	61	32	49	7,833	146,967
民國95年底	2	18	5	226	61	32	49	7,828	147,134
民國96年底	2	18	5	226	61	32	49	7,826	147,342
民國97年底	2	18	5	226	61	32	49	7,827	147,591
民國98年底	2	18	5	226	61	32	49	7,834	147,863
民國99年底	2	18	5	226	61	32	49	7,835	147,877
民國100年10月底	5	14	3	153	41	17	157	7,835	147,829

說明：1. 鄰數採戶籍登記數。
2. 93年臺南市中區及西區合併為中西區。
3. 99年桃園縣楊梅鎮改制為縣轄市。
4. 99年12月25日臺北縣、臺中縣市、臺南縣市、高雄縣市改制或合併為新北市、臺中市、臺南市、高雄市等直轄市，自100年起依改制後鄉、鎮、市、區統計。

二、人口概況

100年10月底人口數2,320萬5,605人，性別比例為100.64，平均每戶2.88人，人口密度為每平方公里641人，其中以臺北市每平方公里9,725人最高。

各直轄市、縣(市)人口中，以新北市391萬1,833人占16.86%最多、高雄市277萬3,526人占11.95%居次、臺中市266萬1,290人占11.47%再次之。

100年10月出生登記計1萬7,136人，較上月減少4.82%；月粗出生率為0.74‰。死亡登記1萬1,581人，較上月減少0.68%；月粗死亡率為0.50‰。

100年10月結婚登記計2萬2,064對，較上月增加68.75%；月粗結婚率為0.95‰。離婚登記4,711對，較上月減少7.06%；月粗離婚率為0.20‰。

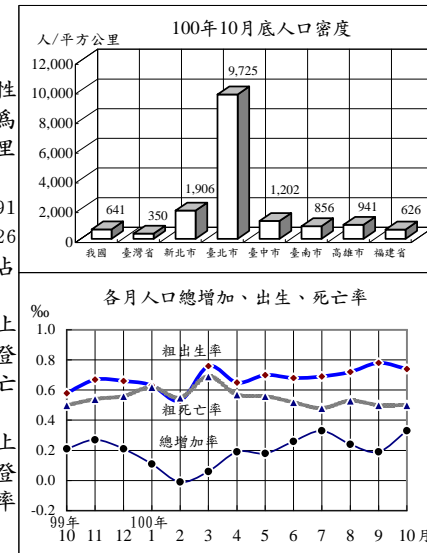

戶籍登記

年(月)別	戶數 ①	人口數 ①	戶量 (人/戶)①	人口密度 (人/平方公里)①	動態登記			
					出生 人數	死亡 人數	結婚 對數	離婚 對數
民國91年	6,925,019	22,520,776	3.25	622.33	247,530	128,636	172,655	61,213
民國92年	7,047,168	22,604,550	3.21	624.64	227,070	130,801	171,483	64,866
民國93年	7,179,943	22,689,122	3.16	626.98	216,419	135,092	131,453	62,796
民國94年	7,292,879	22,770,383	3.12	629.22	205,854	139,398	141,140	62,571
民國95年	7,394,758	22,876,527	3.09	632.16	204,459	135,839	142,669	64,540
民國96年	7,512,449	22,958,360	3.06	634.39	204,414	141,111	135,041	58,518
民國97年	7,655,772	23,037,031	3.01	636.57	198,733	143,624	154,866	55,995
民國98年	7,805,834	23,119,772	2.96	638.82	191,310	143,582	117,099	57,223
民國99年	7,937,024	23,162,123	2.92	639.99	166,886	145,772	138,819	58,115
民國100年1-10月	8,047,803	23,205,605	2.88	641.17	159,481	128,081	128,130	47,713
民國100年10月	8,047,803	23,205,605	2.88	641.17	17,136	11,581	22,064	4,711

附註：①係指年(月)底數。

三、社會福利

(低收入戶與身心障礙者)

100年第3季底低收入戶計12萬4,046戶、30萬2,599人，較上季底分別增加8.40%及9.59%，較99年同期分別增加13.05%及13.65%，分占總戶數之1.54%及總人口之1.30%；其中第1款(省、新北、臺中、臺南)0類(臺北)、1類(高雄) 1.16%；第2款(省、新北、臺中、臺南)1、2類(臺北)、2類(高雄) 18.17%；第3款(省、新北、臺中、臺南)3、4類(臺北、高雄) 89.37%。

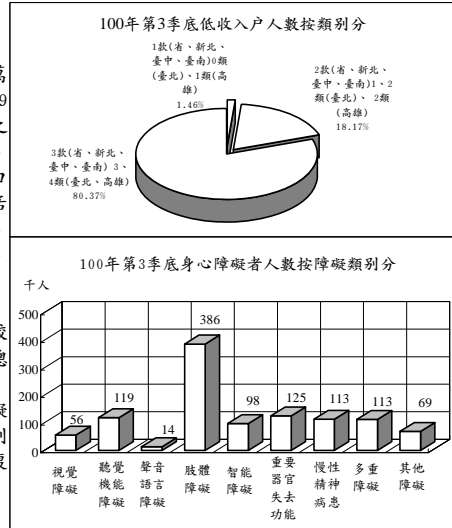

100年第3季底身心障礙者計109萬3,219人，較上季底增加0.76%，較99年同期增加2.07%，占總人口之4.71%；其中以肢體障礙者占35.34%最多，重要器官失去功能者占11.47%次之，聽覺機能障礙者占10.90%再次之。政府大力推展身心障礙者福利，對其教養及養護、居家生活、輔助器具、醫療復健等措施之推動不遺餘力。

低收入戶戶數及人數與身心障礙者人數

年(季)底別	低收入戶								身心障礙者人數	
	戶數				人數				人數	占總人口(%)
	合計	1款(省、新北、臺中、臺南)0類(臺北)、1類(高雄)	2款(省、新北、臺中、臺南)1、2類(臺北)、2類(高雄)	3款(省、新北、臺中、臺南)3、4類(臺北、高雄)	合計	1款(省、新北、臺中、臺南)0類(臺北)、1類(高雄)	2款(省、新北、臺中、臺南)1、2類(臺北)、2類(高雄)	3款(省、新北、臺中、臺南)3、4類(臺北、高雄)		
民國91年底	70,417	3,648	20,987	45,782	171,200	4,064	45,454	121,682	831,266	3.69
民國92年底	76,406	3,702	21,219	51,485	187,875	4,175	46,762	136,938	861,030	3.81
民國93年底	82,783	3,665	21,220	57,898	204,216	4,014	46,659	153,543	908,719	4.01
民國94年底	84,823	4,049	20,445	60,329	211,292	4,394	46,973	159,925	937,944	4.12
民國95年底	89,900	4,214	21,073	64,613	218,166	4,472	47,168	166,526	981,015	4.29
民國96年底	90,682	4,207	21,025	65,450	220,990	4,461	46,776	169,753	1,020,760	4.45
民國97年底	93,032	4,308	21,324	67,400	223,697	4,540	46,748	172,409	1,040,585	4.52
民國98年底	105,265	4,253	23,447	77,565	256,342	4,451	50,811	201,080	1,071,073	4.63
民國99年底	112,200	4,085	24,201	83,914	273,361	4,271	51,788	217,302	1,076,293	4.65
民國99年第3季底	109,730	4,142	23,889	81,699	266,259	4,326	50,435	211,498	1,071,061	4.63
民國100年第3季底	124,046	4,198	26,274	93,574	302,599	4,412	54,981	243,206	1,093,219	4.71

說明：100年起高雄市低收入戶新增第4類。

四、土地建物登記

100年10月受理各項土地登記29萬8,272筆、面積2億376萬平方公尺，分別較上月增加15.16%及減少22.05%；其中標示變更登記7萬6,822筆、面積8,858萬平方公尺，所有權第一次登記1,711筆、面積79萬平方公尺，所有權移轉登記10萬1,265筆、面積6,169萬平方公尺，他項權利登記11萬8,474筆、面積5,270萬平方公尺。

100年10月受理各項建物登記14萬1,276棟、面積2,334萬平方公尺，分別較上月增加2.86%及減少4.05%；其中標示變更登記2萬296棟、面積518萬平方公尺，所有權第一次登記7,498棟、面積197萬平方公尺，移轉登記3萬4,304棟、面積395萬平方公尺，他項權利登記7萬9,178棟、面積1,224萬平方公尺。

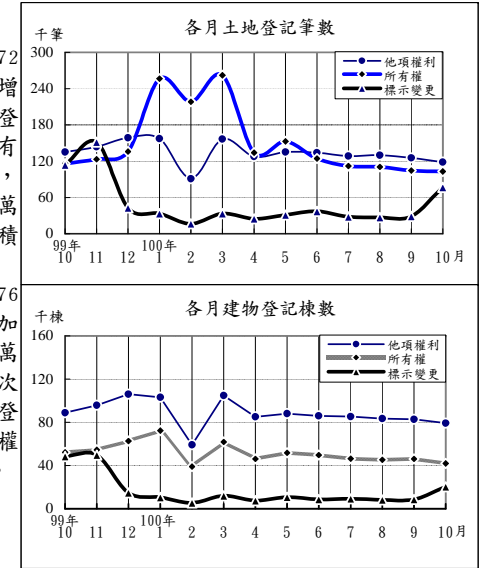

土地建物登記概況

年(月)別	土地登記 (筆)				建物登記 (棟)			
	標示變更登記	所有權登記		他項權利登記	標示變更登記	所有權登記		他項權利登記
		第一次登記	移轉登記			第一次登記	移轉登記	
民國91年	1,031,426	15,955	1,616,286	2,119,126	145,560	121,827	478,186	1,202,046
民國92年	818,577	11,559	1,362,825	1,725,322	222,148	114,011	487,474	1,120,376
民國93年	830,377	11,399	1,401,762	1,865,022	225,775	131,025	549,799	1,172,593
民國94年	833,471	13,410	1,349,456	1,984,278	217,289	149,591	544,191	1,295,402
民國95年	797,468	17,420	1,340,463	2,035,330	178,904	173,608	554,291	1,332,568
民國96年	785,599	19,239	1,307,190	1,796,075	218,356	172,459	524,640	1,163,416
民國97年	558,327	23,262	1,261,788	1,623,891	170,285	154,254	495,566	1,093,210
民國98年	513,010	23,786	1,240,974	1,575,312	177,156	108,469	513,886	1,094,299
民國99年	621,312	17,538	1,370,463	1,642,249	208,287	90,945	529,972	1,104,735
民國100年1-10月	337,552	5,242	1,572,719	1,304,326	100,828	75,842	423,746	855,809
民國100年10月	76,822	1,711	101,265	118,474	20,296	7,498	34,304	79,178

五、治安維護

100年10月警察機關處理刑事案件總計2萬7,935件，較上月減少0.10%；其中竊盜占33.40%，暴力犯罪占1.34%，其他占65.26%；暴力犯罪中以強制性交占40.91%為最多。

100年10月嫌疑犯人數2萬1,187人，較上月增加0.84%；其中12-17歲之少年嫌疑犯1,038人占4.90%，較上月增加7.23%。

100年10月道路交通事故(A1+A2)1萬9,993件，較上月增加6.49%；死亡177人，較上月減少4.32%，受傷2萬6,724人，較上月增加7.09%。

100年10月集會遊行555件，較上月增加86.87%；其中未申請94件占16.94%。

100年10月查獲經濟案件824件，較上月減少33.71%；其中侵害智慧財產權432件最多，違反金融282件次之。

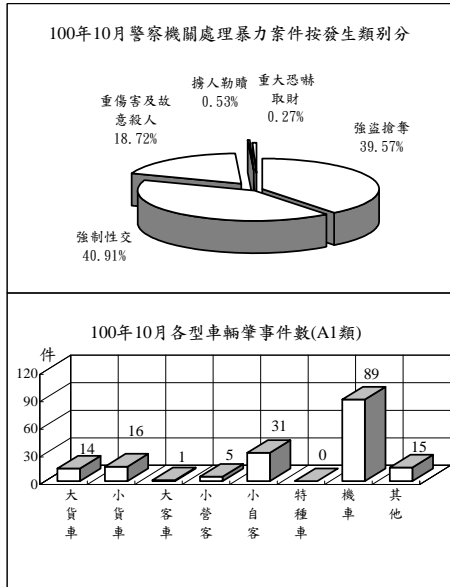

治安維護

年(月)別	刑事案件			道路交通事故(A1+A2)			集會遊行件數(件)	查獲經濟案件(件)
	發生件數	嫌疑犯(人)	少年	車輛肇事件數	死亡人數	受傷人數		
民國91年	503,389	185,751	15,659	86,259	2,861	109,594	5,856	11,377
民國92年	494,755	158,687	12,331	120,223	2,718	156,303	1,448	10,582
民國93年	522,305	176,975	10,540	137,221	2,634	179,108	5,464	6,841
民國94年	555,109	207,425	9,620	155,814	2,894	203,087	6,812	7,509
民國95年	512,788	229,193	10,384	160,897	3,140	211,176	4,407	9,826
民國96年	491,815	265,860	10,881	163,971	2,573	216,927	2,997	11,447
民國97年	453,439	271,186	11,283	170,127	2,224	227,423	3,636	10,966
民國98年	386,075	261,973	10,762	184,749	2,092	246,994	6,305	11,159
民國99年	371,934	269,340	11,102	219,651	2,047	293,764	9,267	10,321
民國100年1-10月	297,012	222,366	11,354	185,569	1,703	246,574	2,357	8,719
民國100年10月	27,935	21,187	1,038	19,993	177	26,724	555	824

六、入出國及移民

100年10月入境136萬6,708人次，較上月增加5.02%；其中有戶籍國民占61.19%，外國人占23.02%，無戶籍國民及大陸港澳人士則占15.79%；15至64歲者占88.25%。

100年10月出境136萬1,033人次，較上月增加8.73%；其中有戶籍國民占62.07%，外國人占22.78%，無戶籍國民及大陸港澳人士則占15.15%；15至64歲者占88.76%。

100年10月底合法居留外僑46萬4,920人，較上月底增加0.85%；其中年滿15歲以上居留外僑之經濟活動以外籍勞工36萬3,660人占79.52%最多，非勞動力5萬877人占11.13%次之。

100年10月查處非法外籍人士1,389人，較上月減少3.68%；其中以非法工作暨逾期停留(含偷渡)672人最多，單純逾期659人次之。

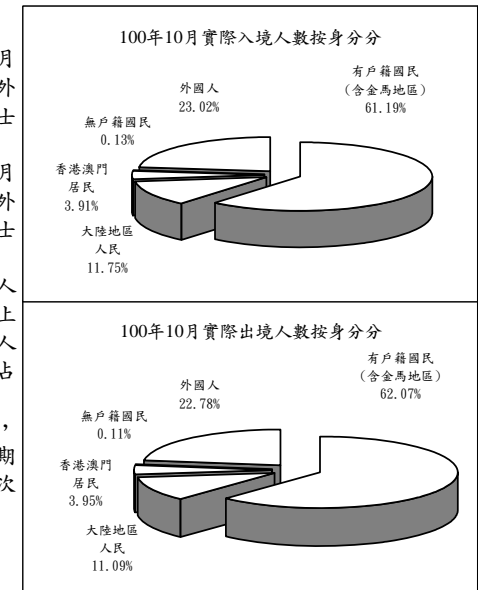

入出國及移民

年(月)別	實際入境人數(千人次)			實際出境人數(千人次)			合法居留外僑(人)①	查處非法外籍人士(人)
	有戶籍國民	外國人	無戶籍國民	有戶籍國民	外國人	無戶籍國民		
民國91年	10,188	7,210	2,354	10,178	7,319	2,324	405,757	17,009
民國92年	8,138	5,890	1,812	8,134	5,923	1,798	405,284	17,160
民國93年	10,699	7,749	2,428	10,679	7,781	2,388	423,456	21,086
民國94年	11,557	8,179	2,798	11,548	8,208	2,771	429,703	24,316
民國95年	12,149	8,629	2,856	12,161	8,671	2,835	428,240	28,463
民國96年	12,640	8,924	2,989	12,642	8,964	2,962	433,169	18,264
民國97年	12,298	8,453	2,963	12,294	8,465	2,960	417,385	16,916
民國98年	12,513	8,118	2,770	12,501	8,143	2,767	403,700	17,336
民國99年	14,981	9,414	3,235	14,909	9,415	3,184	418,802	17,193
民國100年1-10月	12,955	8,150	2,855	12,983	8,234	2,819	464,920	13,561
民國100年10月	1,367	836	315	1,361	845	310	464,920	1,389

附註：①係指年(月)底數。

七、消防與緊急救護

100年10月火災事故114次，較上月減少21.92%；原因以電氣設備37次占32.46%最多，人為縱火11次占9.65%次之。

100年10月火災事故死亡11人、受傷13人；死傷原因中以火焰灼燒14人最多，有害氣體8人次多。被毀損房屋74間；被毀損車輛69輛，其中機車48輛最多，小型車20輛居次；財物損失估計2,688萬元，較上月減少12.45%。

100年10月火災事故出動人員2萬4,854人次，較上月增加6.49%；救出人數60人，較上月增加233.33%。

100年10月消防單位受理救護案件救護出動8萬4,981次，較上月增加2.67%。急救送醫6萬9,242人次，較上月增加2.66%；其中車禍受傷2萬7,808人次占40.16%最多，急病2萬2,662人次占32.73%居次。

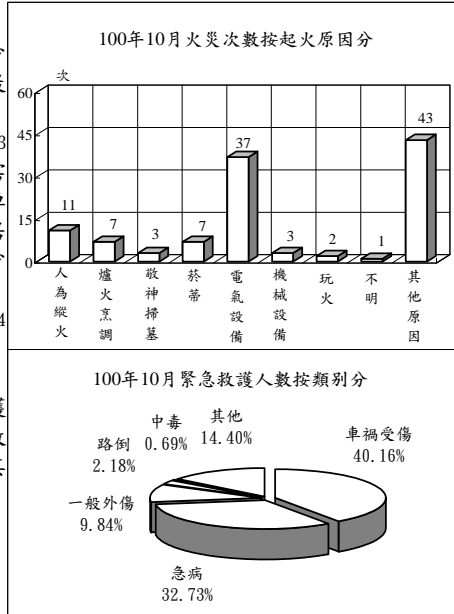

消防與緊急救護

年(月)別	火災事故								急救送醫 人次
	發生 次數 (次)	出動 人次 (人次)	救出 人數 (人)	死亡 人數 (人)	受傷 人數 (人)	被毀損 房屋數 (間)	被毀損 車輛數 (輛)	財物損 失估值 (百萬元)	
民國91年	13,244	417,000	742	193	664	2,585	2,671	2,197	367,011
民國92年	8,642	389,578	645	228	768	2,197	2,664	2,144	419,523
民國93年	6,611	373,974	836	160	551	2,065	2,217	2,089	473,967
民國94年	5,139	341,302	1,275	139	532	1,462	1,662	2,823	529,321
民國95年	4,332	302,767	968	125	471	1,489	1,458	1,559	537,707
民國96年	3,392	322,613	1,329	120	398	1,483	1,630	1,292	593,034
民國97年	2,886	305,862	1,173	101	304	1,252	1,066	1,475	609,506
民國98年	2,621	350,597	719	117	296	1,238	1,359	762	662,924
民國99年	2,186	325,601	503	83	308	1,255	728	1,687	749,126
民國100年1-10月	1,516	285,323	523	82	264	880	498	662	680,011
民國100年10月	114	24,854	60	11	13	74	69	27	69,242

說明：自93年起，警察人員不列入出動人次統計。

八、營建管理

100年10月核發建造執照2,871件、總樓地板面積238萬5,675平方公尺，分別較上月增加11.45%及減少17.58%；其中以住宅用面積140萬7,044平方公尺占58.98%最多，工業、倉儲類48萬1,503平方公尺占20.18%居次；按構造別分，以混凝土構造面積179萬5,031平方公尺占75.24%最多。

100年10月核發拆除執照197件、總樓地板面積19萬2,498平方公尺，分別較上月增加13.22%及36.86%。

100年10月核發使用執照2,195件、總樓地板面積211萬5,589平方公尺，分別較上月增加5.23%及11.24%；其中以住宅用面積105萬6,955平方公尺占49.96%為最多，工業、倉儲類59萬5,843平方公尺占28.16%居次；按構造別分，以混凝土構造面積161萬1,596平方公尺占76.18%最多。

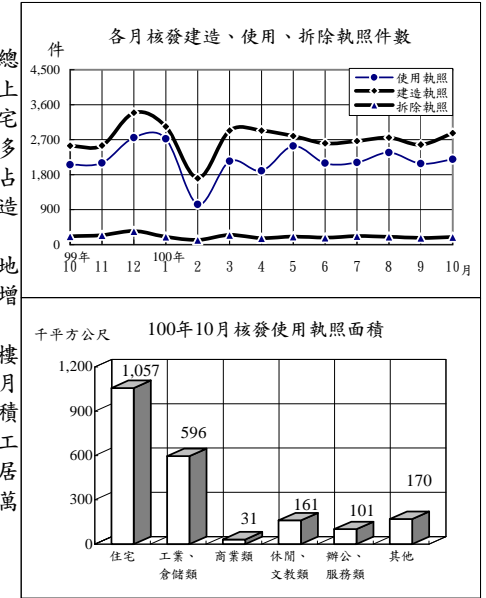

營建管理

年(月)別	建造執照			拆除執照		使用執照		
	核發 件數 (件)	總樓地板 面積(千平 方公尺)	工程 造價 (百萬元)	核發 件數 (件)	總樓地板 面積(千平 方公尺)	核發 件數 (件)	總樓地板 面積(千平 方公尺)	工程 造價 (百萬元)
民國91年	25,282	23,079	141,915	1,849	898	22,786	24,386	160,808
民國92年	34,468	28,356	175,334	1,939	1,408	26,579	26,497	172,144
民國93年	45,934	42,497	277,717	1,897	1,893	31,902	27,873	182,271
民國94年	43,805	43,200	304,675	2,153	2,598	35,271	31,028	204,429
民國95年	35,184	36,664	267,312	2,065	1,645	37,978	36,202	244,846
民國96年	31,704	34,732	265,739	2,136	2,391	34,797	36,024	254,004
民國97年	19,484	26,166	205,554	1,752	1,934	27,376	32,717	246,477
民國98年	20,517	19,916	151,164	1,772	1,585	16,770	26,535	213,322
民國99年	29,696	31,174	246,977	2,520	2,544	22,293	24,014	185,920
民國100年1-10月	26,877	27,331	222,136	1,940	1,944	21,199	20,146	148,047
民國100年10月	2,871	2,386	16,790	197	192	2,195	2,116	13,806

統計表

STATISTICAL TABLES

* 表列數字無論總數與細數均由電腦整理，其尾數採四捨五入法計列，故細數之和與總數未必絕對一致。

* 表列一〇〇年資料，靜態欄為一〇〇年十月(季報為一〇〇年第三季)底數，動態欄為至一〇〇年十月(季報為至一〇〇年第三季)累計數。

* 表列性比例、戶量、人口密度、粗出生率、粗死亡率、粗結婚率、粗離婚率、刑案發生率、犯罪人口率、破獲率、少年嫌疑犯比率、肇事率、消防安全檢查合格率之「較上月增減」與「較上年同月增減」為增減數。

* 表內福建省係指金門縣及連江縣。

* 表列縣 C.為County之簡寫。

* 因應九十九年十二月二十五日部分縣市改制或合併為直轄市，自一〇〇年起相關報表區域別均依改制後縣市排序。

表1. 內政統計指標

年(月)別 Year(Month)	戶 政 Population Affairs									
	戶數 (千戶) Households (1,000H.)	總人數 (千人) Population (1,000 Persons)	人口 增加率 Rate of Increase (o/oo)	性比例 (女=100) Sex Ratio (Female =100)	戶量 (人/戶) Mean Size of House- holds (Persons/ Household)	人口 密度 (人/平 方公里) Population Density (Persons per km ²)	粗出 生率 Crude Birth Rate (o/oo)	粗死 亡率 Crude Death Rate (o/oo)	粗結 婚率 Crude Marriage Rate (o/oo)	粗離 婚率 Crude Divorce Rate (o/oo)
九十一年 2002	6,925	22,521	5.14	104.08	3.25	622.33	11.02	5.73	7.69	2.73
九十二年 2003	7,047	22,605	3.72	103.84	3.21	624.64	10.06	5.80	7.60	2.87
九十三年 2004	7,180	22,689	3.74	103.53	3.16	626.98	9.56	5.97	5.80	2.77
九十四年 2005	7,293	22,770	3.58	103.16	3.12	629.22	9.06	6.13	6.21	2.75
九十五年 2006	7,395	22,877	4.66	102.72	3.09	632.16	8.96	5.95	6.25	2.83
九十六年 2007	7,512	22,958	3.58	102.28	3.06	634.39	8.92	6.16	5.89	2.55
九十七年 2008	7,656	23,037	3.43	101.89	3.01	636.57	8.64	6.25	6.73	2.43
九十八年 2009	7,806	23,120	3.59	101.34	2.96	638.82	8.29	6.22	5.07	2.48
九十九年 2010	7,937	23,162	1.83	100.94	2.92	639.99	7.21	6.30	6.00	2.51
十月 Oct.	7,924	23,151	0.21	101.01	2.92	639.68	0.58	0.50	0.55	0.21
十一月 Nov.	7,929	23,157	0.27	100.97	2.92	639.85	0.67	0.54	0.45	0.21
十二月 Dec.	7,937	23,162	0.21	100.94	2.92	639.99	0.66	0.56	0.71	0.21
一〇〇年 2011	8,048	23,206	1.88	100.64	2.88	641.17	6.88	5.52	5.53	2.06
一月 Jan.	7,942	23,165	0.11	100.91	2.92	640.06	0.63	0.62	0.78	0.18
二月 Feb.	7,947	23,164	-0.01	100.88	2.91	640.05	0.53	0.55	0.39	0.16
三月 Mar.	7,960	23,166	0.06	100.84	2.91	640.09	0.76	0.69	0.52	0.23
四月 Apr.	7,971	23,170	0.19	100.81	2.91	640.22	0.65	0.57	0.42	0.20
五月 May	7,983	23,175	0.18	100.78	2.90	640.33	0.70	0.56	0.63	0.22
六月 June	7,995	23,180	0.26	100.75	2.90	640.50	0.68	0.52	0.58	0.21
七月 July	8,008	23,188	0.33	100.72	2.90	640.71	0.69	0.48	0.48	0.22
八月 Aug.	8,023	23,194	0.24	100.70	2.89	640.86	0.72	0.53	0.22	0.23
九月 Sept.	8,042	23,198	0.19	100.67	2.88	640.95	0.78	0.50	0.56	0.22
十月 Oct.	8,048	23,206	0.33	100.64	2.88	641.17	0.74	0.50	0.95	0.20
較上月增減(%) VS. with Last Month	0.07	0.03	0.14	-0.03	-0.00	0.21	-0.04	-0.00	0.39	-0.02
較上年同月增減(%) VS. with Last Year	1.56	0.24	0.12	-0.37	-0.04	1.49	0.16	0.00	0.40	-0.01

TABLE 1. STATISTICAL INDICATORS OF INTERIOR

民 政 Civil Affairs					社 政 Social Affairs					
鄉鎮 市區數 Town- ships, Cities & Districts	村里數 Villages	鄰數 Neigh- borhoods	政黨數 Political Parties	全國性 政治 團體數 National Political Associa- tions	全國性 職業 團體數 National Occupational Associa- tions	全國性 社會 團體數 National Social Associa- tions	低收入 戶戶數 (戶) Low- Income Families (House- holds)	身心障 礙者人 數 (人) The Disabled (Persons)	災害救 助金額 (千元) Aid for Disasters (NT\$1,000)	急難救 助金額 (千元) Aid for Emer- gencies (NT\$1,000)
369	7,809	146,266	99	36	242	4,930	70,417	831,266	178,999	205,360
369	7,809	145,971	102	36	249	5,467	76,406	861,030	81,288	199,140
368	7,810	146,225	108	39	253	5,997	82,783	908,719	662,712	245,921
368	7,833	146,967	116	40	262	6,565	84,823	937,944	547,739	217,939
368	7,828	147,134	122	42	269	7,150	89,900	981,015	84,219	215,961
368	7,826	147,342	136	43	278	7,796	90,682	1,020,760	132,553	268,451
368	7,827	147,591	144	43	287	8,542	93,032	1,040,585	188,700	273,655
368	7,834	147,863	158	43	294	9,252	105,265	1,071,073	821,798	245,764
368	7,835	147,877	175	43	301	9,248	112,200	1,076,293	792,257	283,733
368	7,835	147,877	174	43						
368	7,835	147,877	174	43						
368	7,835	147,877	175	43	301	9,248	112,200	1,076,293	158,267	109,892
368	7,835	147,829	201	43					37,058	191,555
368	7,835	147,891	177	43						
368	7,835	147,904	180	43						
368	7,835	147,912	182	43	110,682	1,077,544	11,610	53,453
368	7,835	147,921	185	43						
368	7,835	147,920	187	43						
368	7,835	147,921	187	43	303	9,760	114,437	1,085,001	11,535	59,868
368	7,835	147,940	190	43						
368	7,835	147,880	193	43						
368	7,835	147,831	195	43	124,046	1,093,219	13,913	78,235
368	7,835	147,829	201	43						
0.00	0.00	-0.00	3.08	0.00	-	-	-	-	-	-
0.00	0.00	-0.03	15.52	0.00	-	-	-	-	-	-

表1. 內政統計指標(續)

年(月)別 Year(Month)	地政 Land Administration				消防 Fire Fighting						
	土地第一次登記(筆) Initial Land Registration (Plots)	土地標示變更、移轉、他項權利筆數(千筆) Change, Transfer & Others of Land (1,000 Plots)	建物第一次登記(千棟) Initial Building Registration (1,000 Buildings)	建物標示變更、移轉、他項權利筆數(千棟) Change, Transfer & Others of Buildings (1,000 Buildings)	消防安全檢查列管數(家) Supervision of Safety Installation (Houses)	消防安全檢查件次(件次) Inspection of Safety Installation (Cases)	消防安全檢查合格率(%) Qualified Cases of Inspection of Safety Installation	火災發生次數(次) No. of Fires (Times)	火災被毀損房屋(間) Burn-out & Damaged Houses (Houses)	火災死傷人數(人) Death & Injured Casualties (Persons)	消防急救送醫人次(人次) Persons Rescued in Emergency (Person-Times)
九十一年 2002	15,955	4,767	122	1,826	116,067	308,969	89.59	13,244	2,585	857	367,011
九十二年 2003	11,559	3,907	114	1,830	120,722	305,318	91.02	8,642	2,197	996	419,523
九十三年 2004	11,399	4,097	131	1,948	129,664	321,831	91.78	6,611	2,065	711	473,967
九十四年 2005	13,410	4,167	150	2,057	140,764	303,725	91.62	5,139	1,462	671	529,321
九十五年 2006	17,420	4,173	174	2,066	141,093	287,416	90.45	4,332	1,489	596	537,707
九十六年 2007	19,239	3,889	172	1,906	156,209	311,249	89.35	3,392	1,483	518	593,034
九十七年 2008	23,262	3,444	154	1,759	163,700	310,730	90.09	2,886	1,252	405	609,506
九十八年 2009	23,786	3,329	108	1,785	168,270	303,229	88.97	2,621	1,238	413	662,924
九十九年 2010	17,538	3,634	91	1,843	172,786	302,257	88.84	2,186	1,255	391	749,126
十月 Oct.	3,128	362	8	181	174,383	21,022	86.69	151	95	32	64,316
十一月 Nov.	4,484	415	7	192	173,886	27,223	87.04	169	78	28	63,071
十二月 Dec.	1,986	335	9	174	172,786	34,182	89.02	182	107	43	69,278
一〇〇年 2011	5,242	3,215	76	1,380	183,508	259,073	85.11	1,516	880	346	680,011
一月 Jan.	731	446	10	176	171,685	27,576	86.73	202	87	39	73,378
二月 Feb.	725	325	7	97	172,688	18,073	88.08	200	141	52	64,022
三月 Mar.	371	452	8	170	174,391	29,667	81.53	171	69	50	67,966
四月 Apr.	181	287	5	133	176,355	25,023	84.25	164	113	69	66,045
五月 May	279	319	7	144	178,127	23,768	83.30	123	58	32	66,845
六月 June	324	295	9	135	179,524	22,300	83.75	154	99	31	68,134
七月 July	297	268	7	133	180,575	35,912	87.54	122	85	26	69,405
八月 Aug.	231	267	8	129	181,534	30,475	86.61	120	62	11	67,523
九月 Sept.	392	259	8	130	182,520	20,040	85.27	146	92	12	67,451
十月 Oct.	1,711	297	7	134	183,508	26,239	83.81	114	74	24	69,242
較上月增減(%) VS. with Last Month	336.48	14.67	-3.18	3.22	0.54	30.93	-1.47	-21.92	-19.57	100.00	2.66
較上年同月增減(%) VS. with Last Year	-45.30	-18.13	-9.46	-26.13	5.23	24.82	-2.88	-24.50	-22.11	-25.00	7.66

TABLE 1. STATISTICAL INDICATORS OF INTERIOR (CONT.)

移民 Immigration		警政 Police Administration							營建 Construction & Planning			
出境人數(千人) Exit Persons (1,000 Person-Times)	合法居留外國人數(千人) Foreign Residents (1,000 Persons)	刑案發生件數(千件) Offenses Known to Police (1,000 Cases)	破獲嫌疑犯人數(千人) Offenders Cleared (1,000 Persons)	少年嫌疑犯人數(千人) Juvenile Offenders (1,000 Persons)	機動車輛肇事率(件/萬輛) Road Traffic Accidents (Cases/10,000V)	機動車輛死傷人數(人) Traffic Casualties (Persons)	道路交通事故死傷人數(人) Casualties Caused by Road Traffic Accidents (Persons)	處理集會遊行件數(件) No. of Assembly and Parade (Cases)	處理經濟案件件數(件) Economic Frauds (Cases)	核發建築物建造執照件數(件) Construction License (Cases)	核發建築物使用執照件數(件) Usage License (Cases)	核發建築物拆除執照件數(件) Demolition License (Cases)
10,178	405.8	503.4	185.8	15.7	86,259	48.77	112,455	5,856	11,377	25,282	22,786	1,849
8,134	405.3	494.8	158.7	12.3	120,223	66.04	159,021	1,448	10,582	34,468	26,579	1,939
10,679	423.5	522.3	177.0	10.5	137,221	72.83	181,742	5,464	6,841	45,934	31,902	1,897
11,548	429.7	555.1	207.4	9.6	155,814	79.81	205,981	6,812	7,509	43,805	35,271	2,153
12,161	428.2	512.8	229.2	10.4	160,897	80.11	214,316	4,407	9,826	35,184	37,978	2,065
12,642	433.2	491.8	265.9	10.9	163,971	79.95	219,500	2,997	11,447	31,704	34,797	2,136
12,294	417.4	453.4	271.2	11.3	170,127	81.39	229,647	3,636	10,966	19,484	27,376	1,752
12,501	403.7	386.1	262.0	10.8	184,749	87.01	249,086	6,305	11,159	20,517	16,770	1,772
14,909	418.8	371.9	269.3	11.1	219,651	101.94	295,811	9,267	10,321	29,696	22,293	2,520
1,263	416.0	30.7	22.2	0.9	18,978	8.77	25,633	1,766	924	2,542	2,053	217
1,198	419.1	28.6	24.0	1.0	19,256	8.88	26,029	3,147	515	2,550	2,104	242
1,196	418.8	27.5	18.4	0.8	20,471	9.43	27,813	214	1,279	3,393	2,752	350
12,983	464.9	297.0	222.4	11.4	185,569	84.55	248,277	2,357	8,719	26,877	21,199	1,940
1,152	405.9	33.5	24.9	1.0	18,327	8.43	23,750	170	581	3,039	2,722	201
1,219	430.4	29.0	23.4	1.1	15,251	7.00	20,311	134	722	1,705	1,035	125
1,158	429.9	30.6	22.3	1.1	17,940	8.22	23,926	201	1,246	2,932	2,147	250
1,284	439.6	28.2	20.4	1.2	18,351	8.39	24,804	186	854	2,935	1,896	171
1,286	442.6	29.4	21.7	1.3	19,212	8.78	25,787	171	831	2,792	2,537	211
1,362	439.5	27.3	19.4	1.0	19,360	8.83	26,212	171	1,034	2,606	2,098	183
1,487	441.3	31.6	23.7	1.4	19,417	8.83	26,075	227	716	2,667	2,114	224
1,424	447.0	31.5	24.3	1.4	18,944	8.59	25,372	245	668	2,754	2,369	204
1,252	461.0	28.0	21.0	1.0	18,774	8.49	25,139	297	1,243	2,576	2,086	174
1,361	464.9	27.9	21.2	1.0	19,993	9.02	26,901	555	824	2,871	2,195	197
8.73	0.85	-0.10	0.84	7.23	6.49	0.53	7.01	86.87	-33.71	11.45	5.23	13.22
7.76	11.77	-8.86	-4.41	11.13	5.35	0.25	4.95	-68.57	-10.82	12.94	6.92	-9.22

表2. 村里鄰戶數暨現住人口－按月別分

年(月)底別	土地面積 (平方公里)	鄉鎮市區數	村里數	鄰數	戶數
End of Year (Month)	Area (Km ²)	Townships, Cities & Districts	Villages	Neighbor- hoods	Households
九十一年 2002	36,188.0354	369	7,809	146,266	6,925,019
九十二年 2003	36,188.0354	369	7,809	145,971	7,047,168
九十三年 2004	36,188.0354	368	7,810	146,225	7,179,943
九十四年 2005	36,188.0354	368	7,833	146,967	7,292,879
九十五年 2006	36,188.0354	368	7,828	147,134	7,394,758
九十六年 2007	36,189.5050	368	7,826	147,342	7,512,449
九十七年 2008	36,189.5050	368	7,827	147,591	7,655,772
九十八年 2009	36,191.4667	368	7,834	147,863	7,805,834
九十九年 2010	36,191.4667	368	7,835	147,877	7,937,024
十月 Oct.	36,191.4667	368	7,835	147,877	7,923,934
十一月 Nov.	36,191.4667	368	7,835	147,877	7,928,663
十二月 Dec.	36,191.4667	368	7,835	147,877	7,937,024
一〇〇年 2011	36,192.8155	368	7,835	147,829	8,047,803
一月 Jan.	36,191.4667	368	7,835	147,891	7,942,075
二月 Feb.	36,191.4667	368	7,835	147,904	7,947,403
三月 Mar.	36,191.4667	368	7,835	147,912	7,959,795
四月 Apr.	36,191.4667	368	7,835	147,921	7,970,921
五月 May	36,191.4667	368	7,835	147,920	7,983,216
六月 June	36,191.4667	368	7,835	147,921	7,995,060
七月 July	36,191.4667	368	7,835	147,940	8,007,543
八月 Aug.	36,191.4667	368	7,835	147,880	8,022,520
九月 Sept.	36,192.8155	368	7,835	147,831	8,042,061
十月 Oct.	36,192.8155	368	7,835	147,829	8,047,803
較上月增減(%) VS. with Last Month	0.00	0.00	0.00	-0.00	0.07
較上年同月增減(%) VS. with Last Year	0.00	0.00	0.00	-0.03	1.56

資料來源：本部戶政司。
 說明：1. 93年臺南市中西區及西區合併為中西區。2. 96年12月，金門縣代管之烏坵鄉面積，因重測修正為1.2平方公里。3. 96年12月起，將東沙及南沙群島納入我國土地面積，並由高雄市代管。4. 98年2月嘉義縣布袋鎮填海造地，致嘉義縣面積增1,9617平方公里。5. 100年9月高雄市小港區因配合高雄港國際貨櫃中心第一期工程計畫填築用地擴大，面積增加1,3488平方公里。

TABLE 2. NUMBER OF VILLAGES, NEIGHBORHOODS, HOUSEHOLDS AND RESIDENT POPULATION - BY MONTH

人口數 (人)		Population (Persons)		性比例 (每百女子 所當男子數)	戶量 (人/戶)	人口密度 (人/平方公里)
合計 Total		男性 Male	女性 Female			
人數 Persons	增加率 Increase Rate (o/oo)					Sex Ratio (Female=100)
22,520,776	5.14	11,485,409	11,035,367	104.08	3.25	622.33
22,604,550	3.72	11,515,062	11,089,488	103.84	3.21	624.64
22,689,122	3.74	11,541,585	11,147,537	103.53	3.16	626.98
22,770,383	3.58	11,562,440	11,207,943	103.16	3.12	629.22
22,876,527	4.66	11,591,707	11,284,820	102.72	3.09	632.16
22,958,360	3.58	11,608,767	11,349,593	102.28	3.06	634.39
23,037,031	3.43	11,626,351	11,410,680	101.89	3.01	636.57
23,119,772	3.59	11,636,734	11,483,038	101.34	2.96	638.82
23,162,123	1.83	11,635,225	11,526,898	100.94	2.92	639.99
23,150,923	0.21	11,633,580	11,517,343	101.01	2.92	639.68
23,157,178	0.27	11,634,702	11,522,476	100.97	2.92	639.85
23,162,123	0.21	11,635,225	11,526,898	100.94	2.92	639.99
23,205,605	1.88	11,640,046	11,565,559	100.64	2.88	641.17
23,164,628	0.11	11,634,515	11,530,113	100.91	2.92	640.06
23,164,457	-0.01	11,632,909	11,531,548	100.88	2.91	640.05
23,165,878	0.06	11,631,490	11,534,388	100.84	2.91	640.09
23,170,321	0.19	11,631,965	11,538,356	100.81	2.91	640.22
23,174,528	0.18	11,632,520	11,542,008	100.78	2.90	640.33
23,180,477	0.26	11,633,505	11,546,972	100.75	2.90	640.50
23,188,078	0.33	11,635,880	11,552,198	100.72	2.90	640.71
23,193,638	0.24	11,637,076	11,556,562	100.70	2.89	640.86
23,197,947	0.19	11,637,704	11,560,243	100.67	2.88	640.95
23,205,605	0.33	11,640,046	11,565,559	100.64	2.88	641.17
0.03	0.14	0.02	0.05	-0.03	-0.00	0.21
0.24	0.12	0.06	0.42	-0.37	-0.04	1.49

Source: Dept. of Household Registration Affairs, MOI.
 Note: 1. Central Dist. and Western Dist. of Tainan City merge to Central-West Dist. since 2004. 2. The area of Wuciou Township of Kinmen County was resurveyed and revised in Dec., 2007. 3. The total area has contained the area of Dongsha and Nansha Islands which are temporarily administered by Kaohsiung City since Dec., 2007. 4. The area of Chaiyi County increased 1,9617 square kilometers because Budai Township reclaimed land from the sea in Feb., 2009. 5. The area of Kaohsiung increased 1,3488 square kilometers because the Siaogang District reclaimed land from the sea for the area expansion of the Intercontinental Container Terminal Project-Phase 1 in the Port of Kaohsiung in Sept. 2011.

表3. 村里鄰戶數暨現住人口－按區域別分

區域別	土地面積 (平方公里)	鄉鎮市區數	村里數	鄰數	戶數
Locality	Area (Km ²)	Townships, Cities & Districts	Villages	Neighbor- hoods	Households
一〇〇年十月底 End of Oct., 2011	36,192.8155	368	7,835	147,829	8,047,803
新北市 New Taipei City	2,052.5667	29	1,032	21,951	1,429,486
臺北市 Taipei City	271.7997	12	456	9,545	998,283
臺中市 Taichung City	2,214.8968	29	625	13,004	866,588
臺南市 Tainan City	2,191.6531	37	752	14,730	647,699
高雄市 Kaohsiung City	2,947.6159	38	893	17,670	1,034,299
臺灣省 Taiwan Prov.	26,330.9577	213	4,018	70,027	3,035,603
宜蘭縣 Yilan C.	2,143.6251	12	235	3,751	156,204
桃園縣 Taoyuan C.	1,220.9540	13	483	11,345	685,235
新竹縣 Hsinchu C.	1,427.5369	13	187	3,038	165,200
苗栗縣 Miaoli C.	1,820.3149	18	274	4,673	174,942
彰化縣 Changhua C.	1,074.3960	26	589	9,085	367,466
南投縣 Nantou C.	4,106.4360	13	261	4,264	172,137
雲林縣 Yunlin C.	1,290.8326	20	387	6,414	231,351
嘉義縣 Chiayi C.	1,903.6367	18	357	5,345	177,725
屏東縣 Pingtung C.	2,775.6003	33	464	7,486	278,626
臺東縣 Taitung C.	3,515.2526	16	147	2,709	80,825
花蓮縣 Hualien C.	4,628.5714	13	177	3,656	121,733
澎湖縣 Penghu C.	126.8641	6	96	1,404	34,931
基隆市 Keelung City	132.7589	7	157	3,313	148,074
新竹市 Hsinchu City	104.1526	3	120	2,165	145,191
嘉義市 Chiayi City	60.0256	2	84	1,379	95,963
福建省 Fuchien Prov.	180.4560	10	59	902	35,845
金門縣 Kinmen C.	151.6560	6	37	765	33,661
連江縣 Lienchiang C.	28.8000	4	22	137	2,184
東沙群島 Dongsha Islands	2.3800	—	—	—	—
南沙群島 Nansha Islands	0.4896	—	—	—	—

資料來源：本部戶政司。

TABLE 3. NUMBER OF VILLAGES, NEIGHBORHOODS, HOUSEHOLDS AND RESIDENT POPULATION - BY LOCALITY

人口數 (人)		Population (Persons)		性比例 (每百女子 所當男子數)	戶量 (人/戶)	人口密度 (人/平方公里)
合計	Total	男性	女性			
人數	占總人口比率	Male	Female	Sex Ratio (Female=100)	Mean Size of Households (Persons/ Household)	Population Density (Persons per Km ²)
Persons	Proportion of Persons (%)					
23,205,605	100.00	11,640,046	11,565,559	100.64	2.88	641.17
3,911,833	16.86	1,938,446	1,973,387	98.23	2.74	1,905.83
2,643,136	11.39	1,273,131	1,370,005	92.93	2.65	9,724.57
2,661,290	11.47	1,323,788	1,337,502	98.97	3.07	1,201.54
1,876,312	8.09	943,923	932,389	101.24	2.90	856.12
2,773,526	11.95	1,388,598	1,384,928	100.26	2.68	940.94
9,226,597	39.76	4,714,212	4,512,385	104.47	3.04	350.41
459,296	1.98	233,845	225,451	103.72	2.94	214.26
2,010,987	8.67	1,012,708	998,279	101.45	2.93	1,647.06
517,114	2.23	265,687	251,427	105.67	3.13	362.24
561,523	2.42	291,059	270,464	107.61	3.21	308.48
1,303,054	5.62	668,056	634,998	105.21	3.55	1,212.82
523,176	2.25	269,209	253,967	106.00	3.04	127.40
714,078	3.08	372,627	341,451	109.13	3.09	553.19
538,436	2.32	280,719	257,717	108.93	3.03	282.85
865,515	3.73	444,762	420,753	105.71	3.11	311.83
228,454	0.98	119,303	109,151	109.30	2.83	64.99
336,885	1.45	173,287	163,598	105.92	2.77	72.78
97,007	0.42	49,772	47,235	105.37	2.78	764.65
380,501	1.64	191,717	188,784	101.55	2.57	2,866.11
418,927	1.81	207,946	210,981	98.56	2.89	4,022.24
271,644	1.17	133,515	138,129	96.66	2.83	4,525.47
112,911	0.49	57,948	54,963	105.43	3.15	625.70
102,827	0.44	52,127	50,700	102.81	3.05	678.03
10,084	0.04	5,821	4,263	136.55	4.62	350.14
—	—	—	—	—	—	—
—	—	—	—	—	—	—

Source : Dept. of Household Registration Affairs, MOI.

表4. 現住人口動態登記—按月別分

單位：人

年(月)別 Year (Month)	出生 Births				死亡 Deaths			
	合計 Total		男性 Male	女性 Female	合計 Total		男性 Male	女性 Female
	出生數 No. of Births	粗出生率 Crude Birth Rate (o/oo)			死亡數 No. of Deaths	粗死亡率 Crude Death Rate (o/oo)		
九十一年 2002	247,530	11.02	129,537	117,993	128,636	5.73	79,348	49,288
九十二年 2003	227,070	10.06	118,984	108,086	130,801	5.80	80,384	50,417
九十三年 2004	216,419	9.56	113,639	102,780	135,092	5.97	83,696	51,396
九十四年 2005	205,854	9.06	107,378	98,476	139,398	6.13	86,778	52,620
九十五年 2006	204,459	8.96	106,936	97,523	135,839	5.95	84,800	51,039
九十六年 2007	204,414	8.92	106,898	97,516	141,111	6.16	87,029	54,082
九十七年 2008	198,733	8.64	103,937	94,796	143,624	6.25	88,541	55,083
九十八年 2009	191,310	8.29	99,492	91,818	143,582	6.22	88,088	55,494
九十九年 2010	166,886	7.21	87,213	79,673	145,772	6.30	89,152	56,620
十月 Oct.	13,487	0.58	6,996	6,491	11,469	0.50	7,027	4,442
十一月 Nov.	15,406	0.67	8,091	7,315	12,444	0.54	7,588	4,856
十二月 Dec.	15,215	0.66	7,859	7,356	12,887	0.56	7,913	4,974
一〇〇年 2011	159,481	6.88	82,823	76,658	128,081	5.52	78,430	49,651
一月 Jan.	14,703	0.63	7,560	7,143	14,313	0.62	8,813	5,500
二月 Feb.	12,270	0.53	6,440	5,830	12,783	0.55	7,887	4,896
三月 Mar.	17,524	0.76	9,028	8,496	16,007	0.69	9,736	6,271
四月 Apr.	15,089	0.65	7,849	7,240	13,306	0.57	8,196	5,110
五月 May	16,206	0.70	8,418	7,788	12,905	0.56	7,808	5,097
六月 June	15,866	0.68	8,232	7,634	12,098	0.52	7,458	4,640
七月 July	15,887	0.69	8,329	7,558	11,141	0.48	6,754	4,387
八月 Aug.	16,797	0.72	8,636	8,161	12,287	0.53	7,544	4,743
九月 Sept.	18,003	0.78	9,383	8,620	11,660	0.50	7,180	4,480
十月 Oct.	17,136	0.74	8,948	8,188	11,581	0.50	7,054	4,527
較上月增減(%) VS. with Last Month	-4.82	-0.04	-4.64	-5.01	-0.68	-0.00	-1.75	1.05
較上年同月增減(%) VS. with Last Year	27.06	0.16	27.90	26.14	0.98	0.00	0.38	1.91

資料來源：本戶政司。

說明：因國內振興經濟消費券可領取資格為98年3月31日前出生且於98年4月3日前辦妥出生登記者，故97年11月及98年3月出生登記人數較多。

TABLE 4. MOBILITY STATUS OF RESIDENT POPULATION - BY MONTH

Unit : Persons

自然增加 Natural Increase		社會增加 Social Increase		總增加 Total Increase		結婚 Marriage		離婚 Divorce	
增加數 No. of Increase	增加率 Increase Rate (o/oo)	增加數 No. of Increase	增加率 Increase Rate (o/oo)	增加數 No. of Increase	總增加率 Increase Rate (o/oo)	對數 (對) Couples	粗結婚率 Crude Marriage Rate (o/oo)	對數 (對) Couples	粗離婚率 Crude Divorce Rate (o/oo)
118,894	5.29	-3,686	-0.16	115,208	5.13	172,655	7.69	61,213	2.73
96,269	4.27	-12,495	-0.55	83,774	3.71	171,483	7.60	64,866	2.87
81,327	3.59	3,245	0.14	84,572	3.73	131,453	5.80	62,796	2.77
66,456	2.92	14,805	0.65	81,261	3.58	141,140	6.21	62,571	2.75
68,620	3.01	37,524	1.64	106,144	4.65	142,669	6.25	64,540	2.83
63,303	2.76	18,530	0.81	81,833	3.57	135,041	5.89	58,518	2.55
55,109	2.40	23,562	1.02	78,671	3.42	154,866	6.73	55,995	2.43
47,728	2.07	35,013	1.52	82,741	3.59	117,099	5.07	57,223	2.48
21,114	0.91	21,237	0.92	42,351	1.83	138,819	6.00	58,115	2.51
2,018	0.09	2,815	0.12	4,833	0.21	12,807	0.55	4,853	0.21
2,962	0.13	3,293	0.14	6,255	0.27	10,320	0.45	4,796	0.21
2,328	0.10	2,617	0.11	4,945	0.21	16,479	0.71	4,887	0.21
31,400	1.35	12,082	0.52	43,482	1.88	128,130	5.53	47,713	2.06
390	0.02	2,115	0.09	2,505	0.11	18,015	0.78	4,131	0.18
-513	-0.02	342	0.01	-171	-0.01	8,934	0.39	3,659	0.16
1,517	0.07	-96	-0.00	1,421	0.06	11,977	0.52	5,378	0.23
1,783	0.08	2,660	0.11	4,443	0.19	9,780	0.42	4,572	0.20
3,301	0.14	906	0.04	4,207	0.18	14,697	0.63	5,019	0.22
3,768	0.16	2,181	0.09	5,949	0.26	13,387	0.58	4,900	0.21
4,746	0.20	2,855	0.12	7,601	0.33	11,022	0.48	5,047	0.22
4,510	0.19	1,050	0.05	5,560	0.24	5,179	0.22	5,227	0.23
6,343	0.27	-2,034	-0.09	4,309	0.19	13,075	0.56	5,069	0.22
5,555	0.24	2,103	0.09	7,658	0.33	22,064	0.95	4,711	0.20
-12.42	-0.03	--	0.18	77.72	0.14	68.75	0.39	-7.06	-0.02
175.27	0.15	-25.29	-0.03	58.45	0.12	72.28	0.40	-2.93	-0.01

Source : Dept. of Household Registration Affairs, MOI.

Note : The qualifications for those who accepting the economy-stimulating consumption vouchers issued by the government must have been born before 31 Mar. 2009 and completed birth registration before 3 Apr. 2009 resulted in a remarkable increase of the Number of Births in Nov.2008 & Mar., 2009.

表4. 現住人口動態登記—按月別分(續)

單位：人

年(月)別 Year (Month)	出生人數按出生狀況 Births by Status								
	婚 生 Legitimate			非婚生—已認領 Illegitimate-Recognized			非婚生—未認領 Illegitimate-Unrecognized		
	合計 Total	男性 Male	女性 Female	合計 Total	男性 Male	女性 Female	合計 Total	男性 Male	女性 Female
九十一年 2002	238,521	124,805	113,716	3,415	1,735	1,680	5,530	2,963	2,567
九十二年 2003	218,978	114,801	104,177	2,880	1,506	1,374	5,150	2,642	2,508
九十三年 2004	208,471	109,450	99,021	3,373	1,799	1,574	4,514	2,357	2,157
九十四年 2005	197,572	103,143	94,429	3,474	1,763	1,711	4,771	2,453	2,318
九十五年 2006	195,864	102,503	93,361	2,381	1,232	1,149	6,179	3,182	2,997
九十六年 2007	195,375	102,245	93,130	2,565	1,317	1,248	6,414	3,300	3,114
九十七年 2008	190,498	99,790	90,708	3,304	1,671	1,633	4,891	2,453	2,438
九十八年 2009	183,801	95,644	88,157	2,960	1,506	1,454	4,512	2,321	2,191
九十九年 2010	159,328	83,286	76,042	3,062	1,617	1,445	4,470	2,297	2,173
十 月 Oct.	12,896	6,684	6,212	244	139	105	346	172	174
十一月 Nov.	14,726	7,733	6,993	264	130	134	415	228	187
十二月 Dec.	14,562	7,512	7,050	264	132	132	386	213	173
一〇〇年 2011	153,342	79,647	73,695	2,445	1,281	1,164	3,685	1,891	1,794
一 月 Jan.	14,084	7,231	6,853	274	147	127	345	182	163
二 月 Feb.	11,773	6,170	5,603	208	115	93	288	155	133
三 月 Mar.	16,837	8,706	8,131	257	118	139	428	203	225
四 月 Apr.	14,518	7,572	6,946	239	106	133	331	171	160
五 月 May	15,613	8,122	7,491	222	117	105	370	178	192
六 月 June	15,247	7,905	7,342	256	138	118	361	188	173
七 月 July	15,307	8,023	7,284	223	125	98	356	181	175
八 月 Aug.	16,138	8,286	7,852	252	132	120	406	217	189
九 月 Sept.	17,346	9,044	8,302	268	136	132	389	203	186
十 月 Oct.	16,479	8,588	7,891	246	147	99	411	213	198
較上月增減(%) VS. with Last Month	-5.00	-5.04	-4.95	-8.21	8.09	-25.00	5.66	4.93	6.45
較上年同月增減(%) VS. with Last Year	27.78	28.49	27.03	0.82	5.76	-5.71	18.79	23.84	13.79

TABLE 4. MOBILITY STATUS OF RESIDENT POPULATION - BY MONTH (CONT.)

Unit : Persons

棄嬰或無依兒童 Abandoned or Helpless Child			本國人與外國人結婚人數 Married with Foreigners			本國人與外國人離婚人數 Divorced with Foreigners		
			合計 Total	男性 Male	女性 Female	合計 Total	男性 Male	女性 Female
64	35	29	20,107	17,339	2,768	2,643	2,091	552
62	35	27	19,643	16,849	2,794	3,025	2,364	661
61	33	28	20,338	17,567	2,771	3,541	2,832	709
37	19	18	13,808	11,121	2,687	3,910	3,195	715
35	19	16	9,524	6,816	2,708	4,425	3,576	849
60	36	24	9,554	6,964	2,590	4,487	3,688	799
40	23	17	8,957	6,062	2,895	4,843	4,062	781
37	21	16	8,620	5,638	2,982	5,363	4,539	824
26	13	13	8,169	5,184	2,985	5,539	4,693	846
1	1	—	701	450	251	516	438	78
1	—	1	806	549	257	477	395	82
3	2	1	848	559	289	457	391	66
9	4	5	6,592	4,035	2,557	4,543	3,894	649
—	—	—	774	512	262	400	338	62
1	—	1	436	218	218	368	317	51
2	1	1	742	478	264	501	439	62
1	—	1	538	307	231	439	376	63
1	1	—	707	421	286	518	439	79
2	1	1	638	389	249	459	391	68
1	—	1	646	409	237	450	390	60
1	1	—	660	390	270	484	409	75
—	—	—	690	436	254	495	432	63
—	—	—	761	475	286	429	363	66
—	—	—	10.29	8.94	12.60	-13.33	-15.97	4.76
-100.00	-100.00	—	8.56	5.56	13.94	-16.86	-17.12	-15.38

表5. 現住人口動態登記—按區域別分

單位：人

區域別 Locality	出生 Births				死亡 Deaths			
	合計 Total		男性 Male	女性 Female	合計 Total		男性 Male	女性 Female
	出生數 No. of Births	粗出生率 Crude Birth Rate (o/oo)			死亡數 No. of Deaths	粗死亡率 Crude Death Rate (o/oo)		
一〇〇年十月 Oct., 2011	17,136	0.74	8,948	8,188	11,581	0.50	7,054	4,527
新 北 市 New Taipei City	3,118	0.80	1,652	1,466	1,538	0.39	941	597
臺 北 市 Taipei City	1,956	0.74	1,029	927	1,156	0.44	688	468
臺 中 市 Taichung City	2,148	0.81	1,088	1,060	1,129	0.42	646	483
臺 南 市 Tainan City	1,293	0.69	688	605	1,053	0.56	621	432
高 雄 市 Kaohsiung City	1,929	0.70	1,016	913	1,469	0.53	936	533
臺 灣 省 Taiwan Prov.	6,595	0.71	3,427	3,168	5,183	0.56	3,193	1,990
宜蘭縣 Yilan C.	312	0.68	173	139	267	0.58	165	102
桃園縣 Taoyuan C.	1,539	0.77	782	757	837	0.42	563	274
新竹縣 Hsinchu C.	459	0.89	248	211	241	0.47	140	101
苗栗縣 Miaoli C.	479	0.85	251	228	320	0.57	184	136
彰化縣 Changhua C.	1,060	0.81	539	521	729	0.56	413	316
南投縣 Nantou C.	265	0.51	121	144	333	0.64	202	131
雲林縣 Yunlin C.	481	0.67	254	227	504	0.71	290	214
嘉義縣 Chiayi C.	306	0.57	158	148	367	0.68	220	147
屏東縣 Pingtung C.	488	0.56	258	230	633	0.73	407	226
臺東縣 Taitung C.	131	0.57	70	61	167	0.73	115	52
花蓮縣 Hualien C.	221	0.66	121	100	230	0.68	147	83
澎湖縣 Penghu C.	78	0.81	38	40	74	0.76	38	36
基隆市 Keelung City	175	0.46	91	84	200	0.53	130	70
新竹市 Hsinchu City	447	1.07	244	203	159	0.38	107	52
嘉義市 Chiayi City	154	0.57	79	75	122	0.45	72	50
福 建 省 Fuchien Prov.	97	0.86	48	49	53	0.47	29	24
金門縣 Kinmen C.	86	0.84	44	42	45	0.44	24	21
連江縣 Lienchiang C.	11	1.09	4	7	8	0.79	5	3

資料來源：本部戶政司。

TABLE 5. MOBILITY STATUS OF RESIDENT POPULATION - BY LOCALITY

Unit:Persons

自然增加 Natural Increase		社會增加 Social Increase		總增加 Total Increase		結 婚 Marriage		離 婚 Divorce	
增加數 No. of Increase	增加率 Increase Rate (o/oo)	增加數 No. of Increase	增加率 Increase Rate (o/oo)	增加數 No. of Increase	總增加率 Increase Rate (o/oo)	對數 (對) Couples	粗結 婚率 Crude Marriage Rate(o/oo)	對數 (對) Couples	粗離 婚率 Crude Divorce Rate(o/oo)
5,555	0.24	2,103	0.09	7,658	0.33	22,064	0.95	4,711	0.20
1,580	0.40	167	0.04	1,747	0.45	4,378	1.12	886	0.23
800	0.30	2,237	0.85	3,037	1.15	2,962	1.12	492	0.19
1,019	0.38	443	0.17	1,462	0.55	2,662	1.00	558	0.21
240	0.13	41	0.02	281	0.15	1,594	0.85	386	0.21
460	0.17	-91	-0.03	369	0.13	2,516	0.91	566	0.20
1,412	0.15	-1,439	-0.16	-27	-0.00	7,888	0.85	1,816	0.20
45	0.10	-81	-0.18	-36	-0.08	349	0.76	76	0.17
702	0.35	117	0.06	819	0.41	2,045	1.02	488	0.24
218	0.42	246	0.48	464	0.90	535	1.04	109	0.21
159	0.28	69	0.12	228	0.41	495	0.88	127	0.23
331	0.25	-469	-0.36	-138	-0.11	1,158	0.89	194	0.15
-68	-0.13	-247	-0.47	-315	-0.60	379	0.72	103	0.20
-23	-0.03	-144	-0.20	-167	-0.23	491	0.69	115	0.16
-61	-0.11	-282	-0.52	-343	-0.64	353	0.66	88	0.16
-145	-0.17	-485	-0.56	-630	-0.73	538	0.62	167	0.19
-36	-0.16	-141	-0.62	-177	-0.77	128	0.56	51	0.22
-9	-0.03	-84	-0.25	-93	-0.28	265	0.79	60	0.18
4	0.04	224	2.31	228	2.35	58	0.60	20	0.21
-25	-0.07	-121	-0.32	-146	-0.38	311	0.82	76	0.20
288	0.69	105	0.25	393	0.94	502	1.20	82	0.20
32	0.12	-146	-0.54	-114	-0.42	281	1.03	60	0.22
44	0.39	745	6.62	789	7.01	64	0.57	7	0.06
41	0.40	722	7.05	763	7.45	58	0.57	7	0.07
3	0.30	23	2.28	26	2.58	6	0.60	—	—

Source :Dept. of Household Registration Affairs, MOI.

表5. 現住人口動態登記—按區域別分(續)

單位：人

區域別 Locality	出生人數按出生狀況 Births by Status								
	婚 生 Legitimate			非婚生—已認領 Illegitimate-Recognized			非婚生—未認領 Illegitimate-Unrecognized		
	合計 Total	男性 Male	女性 Female	合計 Total	男性 Male	女性 Female	合計 Total	男性 Male	女性 Female
一〇〇年十月 Oct., 2011	16,479	8,588	7,891	246	147	99	411	213	198
新 北 市 New Taipei City	2,993	1,579	1,414	56	34	22	69	39	30
臺 北 市 Taipei City	1,899	1,002	897	21	12	9	36	15	21
臺 中 市 Taichung City	2,053	1,033	1,020	43	27	16	52	28	24
臺 南 市 Tainan City	1,261	670	591	10	6	4	22	12	10
高 雄 市 Kaohsiung City	1,855	977	878	33	19	14	41	20	21
臺 灣 省 Taiwan Prov.	6,323	3,280	3,043	83	49	34	189	98	91
宜蘭縣 Yilan C.	301	166	135	3	2	1	8	5	3
桃園縣 Taoyuan C.	1,458	742	716	32	17	15	49	23	26
新竹縣 Hsinchu C.	446	242	204	5	2	3	8	4	4
苗栗縣 Miaoli C.	463	241	222	3	3	—	13	7	6
彰化縣 Changhua C.	1,042	530	512	5	3	2	13	6	7
南投縣 Nantou C.	253	115	138	2	2	—	10	4	6
雲林縣 Yunlin C.	470	248	222	2	1	1	9	5	4
嘉義縣 Chiayi C.	294	150	144	4	3	1	8	5	3
屏東縣 Pingtung C.	448	236	212	14	10	4	26	12	14
臺東縣 Taitung C.	118	64	54	2	2	—	11	4	7
花蓮縣 Hualien C.	201	107	94	5	3	2	15	11	4
澎湖縣 Penghu C.	77	38	39	—	—	—	1	—	1
基隆市 Keelung City	166	86	80	3	1	2	6	4	2
新竹市 Hsinchu City	439	237	202	1	—	1	7	7	—
嘉義市 Chiayi City	147	78	69	2	—	2	5	1	4
福 建 省 Fuchien Prov.	95	47	48	—	—	—	2	1	1
金門縣 Kinmen C.	84	43	41	—	—	—	2	1	1
連江縣 Lienchiang C.	11	4	7	—	—	—	—	—	—

TABLE 5. MOBILITY STATUS OF RESIDENT POPULATION - BY LOCALITY (CONT.)

Unit : Persons

棄嬰或無依兒童 Abandoned or Helpless Child			本國人與外國人結婚人數 Married with Foreigners			本國人與外國人離婚人數 Divorced with Foreigners		
合計 Total	男性 Male	女性 Female	合計 Total	男性 Male	女性 Female	合計 Total	男性 Male	女性 Female
—	—	—	761	475	286	429	363	66
—	—	—	163	103	60	83	66	17
—	—	—	123	50	73	27	14	13
—	—	—	64	39	25	50	42	8
—	—	—	40	22	18	26	24	2
—	—	—	67	40	27	48	42	6
—	—	—	304	221	83	195	175	20
—	—	—	12	6	6	9	9	—
—	—	—	84	59	25	38	30	8
—	—	—	22	19	3	10	9	1
—	—	—	20	15	5	16	16	—
—	—	—	40	31	9	24	22	2
—	—	—	14	10	4	17	15	2
—	—	—	20	19	1	15	14	1
—	—	—	20	15	5	16	15	1
—	—	—	24	19	5	16	15	1
—	—	—	7	5	2	7	7	—
—	—	—	10	7	3	3	2	1
—	—	—	—	—	—	2	2	—
—	—	—	10	4	6	6	5	1
—	—	—	18	9	9	10	9	1
—	—	—	3	3	—	6	5	1
—	—	—	—	—	—	—	—	—
—	—	—	—	—	—	—	—	—
—	—	—	—	—	—	—	—	—

表6. 現住人口動態登記年累計—按區域別分

單位：人

區域別 Locality	出生 Births				死亡 Deaths			
	合計 Total		男性 Male	女性 Female	合計 Total		男性 Male	女性 Female
	出生數 No. of Births	粗出生率 Crude Birth Rate (o/oo)			死亡數 No. of Deaths	粗死亡率 Crude Death Rate (o/oo)		
一〇〇年一至十月 Jan. - Oct., 2011	159,481	6.88	82,823	76,658	128,081	5.52	78,430	49,651
新北市 New Taipei City	27,621	7.07	14,342	13,279	16,576	4.25	10,269	6,307
臺北市 Taipei City	20,376	7.74	10,547	9,829	13,446	5.11	7,986	5,460
臺中市 Taichung City	19,402	7.31	10,078	9,324	12,458	4.69	7,597	4,861
臺南市 Tainan City	11,452	6.11	6,016	5,436	11,617	6.20	6,980	4,637
高雄市 Kaohsiung City	17,404	6.28	9,097	8,307	15,819	5.70	9,901	5,918
臺灣省 Taiwan Prov.	62,168	6.73	32,169	29,999	57,641	6.24	35,381	22,260
宜蘭縣 Yilan C.	2,895	6.29	1,503	1,392	2,922	6.35	1,766	1,156
桃園縣 Taoyuan C.	14,689	7.32	7,560	7,129	9,156	4.56	5,909	3,247
新竹縣 Hsinchu C.	4,426	8.59	2,280	2,146	2,908	5.65	1,800	1,108
苗栗縣 Miaoli C.	4,188	7.46	2,162	2,026	3,849	6.86	2,314	1,535
彰化縣 Changhua C.	9,647	7.39	4,955	4,692	7,826	6.00	4,587	3,239
南投縣 Nantou C.	2,831	5.39	1,437	1,394	3,831	7.30	2,319	1,512
雲林縣 Yunlin C.	4,447	6.21	2,307	2,140	5,387	7.53	3,213	2,174
嘉義縣 Chiayi C.	2,996	5.54	1,548	1,448	4,205	7.77	2,471	1,734
屏東縣 Pingtung C.	4,404	5.06	2,280	2,124	6,513	7.49	4,065	2,448
臺東縣 Taitung C.	1,425	6.21	729	696	1,971	8.59	1,315	656
花蓮縣 Hualien C.	2,059	6.09	1,128	931	2,621	7.76	1,704	917
澎湖縣 Penghu C.	635	6.55	314	321	767	7.91	448	319
基隆市 Keelung City	1,634	4.27	827	807	2,264	5.92	1,378	886
新竹市 Hsinchu City	4,311	10.33	2,276	2,035	1,949	4.67	1,212	737
嘉義市 Chiayi City	1,581	5.81	863	718	1,472	5.41	880	592
福建省 Fuchien Prov.	1,058	9.61	574	484	524	4.76	316	208
金門縣 Kinmen C.	945	9.44	518	427	482	4.82	289	193
連江縣 Lienchiang C.	113	11.28	56	57	42	4.19	27	15

資料來源：本部戶政司。

TABLE 6. MOBILITY STATUS OF RESIDENT POPULATION OF THE YEAR - BY LOCALITY

Unit: Persons

自然增加 Natural Increase		社會增加 Social Increase		總增加 Total Increase		結婚 Marriage		離婚 Divorce	
增加數 No. of Increase	增加率 Increase Rate (o/oo)	增加數 No. of Increase	增加率 Increase Rate (o/oo)	增加數 No. of Increase	總增加率 Increase Rate (o/oo)	對數 (對) Couples	粗結 婚率 Crude Marriage Rate(o/oo)	對數 (對) Couples	粗離 婚率 Crude Divorce Rate(o/oo)
31,400	1.35	12,082	0.52	43,482	1.88	128,130	5.53	47,713	2.06
11,045	2.83	3,421	0.88	14,466	3.70	24,375	6.24	9,147	2.34
6,930	2.63	17,434	6.63	24,364	9.26	16,750	6.37	4,842	1.84
6,944	2.62	5,927	2.23	12,871	4.85	15,253	5.75	5,358	2.02
-165	-0.09	2,683	1.43	2,518	1.34	9,450	5.04	3,611	1.93
1,585	0.57	-1,542	-0.56	43	0.02	14,554	5.25	6,029	2.17
4,527	0.49	-20,910	-2.26	-16,383	-1.77	47,303	5.12	18,641	2.02
-27	-0.06	-1,163	-2.53	-1,190	-2.59	2,197	4.78	910	1.98
5,533	2.76	3,394	1.69	8,927	4.45	12,051	6.01	4,975	2.48
1,518	2.95	2,581	5.01	4,099	7.96	3,021	5.87	1,030	2.00
339	0.60	216	0.38	555	0.99	3,026	5.39	1,081	1.93
1,821	1.40	-6,053	-4.64	-4,232	-3.24	6,532	5.00	1,949	1.49
-1,000	-1.91	-2,315	-4.41	-3,315	-6.32	2,387	4.55	1,028	1.96
-940	-1.31	-2,635	-3.68	-3,575	-4.99	3,102	4.33	1,212	1.69
-1,209	-2.24	-3,603	-6.66	-4,812	-8.90	2,298	4.25	1,013	1.87
-2,109	-2.43	-5,885	-6.77	-7,994	-9.19	3,752	4.32	1,783	2.05
-546	-2.38	-1,673	-7.29	-2,219	-9.67	985	4.29	482	2.10
-562	-1.66	-1,358	-4.02	-1,920	-5.68	1,602	4.74	749	2.22
-132	-1.36	221	2.28	89	0.92	395	4.07	158	1.63
-630	-1.65	-3,003	-7.85	-3,633	-9.50	1,874	4.90	896	2.34
2,362	5.66	1,221	2.93	3,583	8.59	2,736	6.56	803	1.93
109	0.40	-855	-3.14	-746	-2.74	1,345	4.94	572	2.10
534	4.85	5,069	46.04	5,603	50.89	445	4.04	85	0.77
463	4.63	5,000	49.95	5,463	54.58	403	4.03	79	0.79
71	7.09	69	6.89	140	13.98	42	4.19	6	0.60

Source :Dept. of Household Registration Affairs, MOI.

表6. 現住人口動態登記年累計—按區域別分(續)

單位：人

區域別 Locality	出生人數按出生狀況 Births by Status								
	婚 生 Legitimate			非婚生—已認領 Illegitimate-Recognized			非婚生—未認領 Illegitimate-Unrecognized		
	合計 Total	男性 Male	女性 Female	合計 Total	男性 Male	女性 Female	合計 Total	男性 Male	女性 Female
一〇〇年一至十月 Jan. - Oct., 2011	153,342	79,647	73,695	2,445	1,281	1,164	3,685	1,891	1,794
新 北 市 New Taipei City	26,526	13,759	12,767	461	239	222	634	344	290
臺 北 市 Taipei City	19,806	10,268	9,538	265	134	131	303	145	158
臺 中 市 Taichung City	18,669	9,682	8,987	320	184	136	409	209	200
臺 南 市 Tainan City	11,056	5,811	5,245	163	86	77	232	118	114
高 雄 市 Kaohsiung City	16,671	8,732	7,939	310	159	151	423	206	217
臺 灣 省 Taiwan Prov.	59,577	30,832	28,745	915	474	441	1,674	863	811
宜 蘭 縣 Yilan C.	2,768	1,442	1,326	43	21	22	84	40	44
桃 園 縣 Taoyuan C.	14,060	7,237	6,823	245	125	120	384	198	186
新 竹 縣 Hsinchu C.	4,275	2,204	2,071	52	26	26	99	50	49
苗 栗 縣 Miaoli C.	4,051	2,087	1,964	44	25	19	93	50	43
彰 化 縣 Changhua C.	9,441	4,849	4,592	82	49	33	123	57	66
南 投 縣 Nantou C.	2,675	1,359	1,316	62	34	28	94	44	50
雲 林 縣 Yunlin C.	4,287	2,217	2,070	64	34	30	96	56	40
嘉 義 縣 Chiayi C.	2,896	1,497	1,399	30	14	16	70	37	33
屏 東 縣 Pingtung C.	4,125	2,132	1,993	116	64	52	163	84	79
臺 東 縣 Taitung C.	1,270	646	624	30	14	16	125	69	56
花 蓮 縣 Hualien C.	1,839	1,006	833	59	34	25	161	88	73
澎 湖 縣 Penghu C.	621	307	314	4	3	1	10	4	6
基 隆 市 Keelung City	1,533	786	747	31	10	21	70	31	39
新 竹 市 Hsinchu City	4,237	2,239	1,998	21	7	14	52	30	22
嘉 義 市 Chiayi City	1,499	824	675	32	14	18	50	25	25
福 建 省 Fuchien Prov.	1,037	563	474	11	5	6	10	6	4
金 門 縣 Kinmen C.	927	508	419	9	4	5	9	6	3
連 江 縣 Lienchiang C.	110	55	55	2	1	1	1	—	1

TABLE 6. MOBILITY STATUS OF RESIDENT POPULATION
OF THE YEAR - BY LOCALITY (CONT.)

Unit : Persons

棄嬰或無依兒童 Abandoned or Helpless Child			本國人與外國人結婚人數 Married with Foreigners			本國人與外國人離婚人數 Divorced with Foreigners		
合計 Total	男性 Male	女性 Female	合計 Total	男性 Male	女性 Female	合計 Total	男性 Male	女性 Female
9	4	5	6,592	4,035	2,557	4,543	3,894	649
—	—	—	1,222	729	493	877	704	173
2	—	2	1,039	411	628	359	219	140
4	3	1	665	405	260	470	411	59
1	1	—	410	238	172	304	273	31
—	—	—	692	412	280	500	440	60
2	—	2	2,554	1,831	723	2,028	1,842	186
—	—	—	98	58	40	101	97	4
—	—	—	727	512	215	569	481	88
—	—	—	160	120	40	94	83	11
—	—	—	188	142	46	124	117	7
1	—	1	290	220	70	217	205	12
—	—	—	139	103	36	145	131	14
—	—	—	165	134	31	152	149	3
—	—	—	117	103	14	149	142	7
—	—	—	200	153	47	192	188	4
—	—	—	42	27	15	39	35	4
—	—	—	90	62	28	50	37	13
—	—	—	25	20	5	17	17	—
—	—	—	115	63	52	81	70	11
1	—	1	143	77	66	60	56	4
—	—	—	55	37	18	38	34	4
—	—	—	10	9	1	5	5	—
—	—	—	7	6	1	5	5	—
—	—	—	3	3	—	—	—	—

表7. 結婚及離婚登記—按國籍及月別分

單位：人

年(月)別 Year (Month)	結 婚			
	合 計 Total		本 國 人 R.O.C.	
	新郎 Groom	新娘 Bride	新郎 Groom	新娘 Bride
九十三年 2004	131,453	131,453	128,277	103,319
九十四年 2005	141,140	141,140	138,001	115,852
九十五年 2006	142,669	142,669	139,455	121,953
九十六年 2007	135,041	135,041	131,900	113,482
九十七年 2008	154,866	154,866	151,350	136,653
九十八年 2009	117,099	117,099	113,426	98,858
九十九年 2010	138,819	138,819	135,027	121,110
十 月 Oct.	12,807	12,807	12,490	11,309
十一月 Nov.	10,320	10,320	9,994	8,709
十二月 Dec.	16,479	16,479	16,112	14,816
一〇〇年 2011	128,130	128,130	124,745	113,707
一 月 Jan.	18,015	18,015	17,682	16,186
二 月 Feb.	8,934	8,934	8,634	7,884
三 月 Mar.	11,977	11,977	11,642	10,501
四 月 Apr.	9,780	9,780	9,473	8,561
五 月 May	14,697	14,697	14,327	13,277
六 月 June	13,387	13,387	13,064	11,921
七 月 July	11,022	11,022	10,691	9,553
八 月 Aug.	5,179	5,179	4,825	3,802
九 月 Sept.	13,075	13,075	12,719	11,493
十 月 Oct.	22,064	22,064	21,688	20,529
較上月增減(%) VS. with Last Month	68.75	68.75	70.52	78.62
較上年同月增減(%) VS. with Last Year	72.28	72.28	73.64	81.53

資料來源：本部戶政司。
說 明：本國人含華僑。

TABLE 7. MARRIAGE AND DIVORCE REGISTRATIONS
- BY NATIONALITY AND MONTH

Unit : Persons

Marriage							
大陸地區 Mainland		港澳 H.K. & Macao		東南亞 S.E. Asia		其他國家 Others	
新郎 Groom	新娘 Bride	新郎 Groom	新娘 Bride	新郎 Groom	新娘 Bride	新郎 Groom	新娘 Bride
256	10,386	149	181	921	17,182	1,850	385
282	13,976	170	191	751	10,703	1,936	418
323	13,641	183	259	579	6,371	2,129	445
371	14,350	180	245	452	6,500	2,138	464
371	11,903	250	248	468	5,541	2,427	521
452	12,344	239	259	502	5,194	2,480	444
562	12,245	245	280	549	4,663	2,436	521
37	1,019	29	29	57	411	194	39
55	1,042	14	20	51	493	206	56
49	1,073	29	31	65	506	224	53
567	10,109	261	279	426	3,559	2,131	476
59	1,286	12	31	40	464	222	48
62	819	20	13	42	182	176	36
45	966	26	32	52	418	212	60
47	889	29	23	31	266	200	41
62	975	22	24	44	358	242	63
51	1,049	23	28	41	345	208	44
60	1,022	34	38	37	361	200	48
58	969	26	18	50	358	220	32
63	1,107	39	39	44	388	210	48
60	1,027	30	33	45	419	241	56
-4.76	-7.23	-23.08	-15.38	2.27	7.99	14.76	16.67
62.16	0.79	3.45	13.79	-21.05	1.95	24.23	43.59

Source : Dept. of Household Registration Affairs, MOI.
Note : R.O.C. Residents include Overseas Chinese.

表7. 結婚及離婚登記—按國籍及月別分(續)

單位：人

年(月)別 Year (Month)	離 婚			
	合 計 Total		本 國 人 R.O.C.	
	男 Male	女 Female	男 Male	女 Female
九十三年 2004	62,796	62,796	61,708	52,494
九十四年 2005	62,571	62,571	61,440	52,661
九十五年 2006	64,540	64,540	63,259	54,231
九十六年 2007	58,518	58,518	57,358	48,588
九十七年 2008	55,995	55,995	54,873	45,696
九十八年 2009	57,223	57,223	55,998	45,291
九十九年 2010	58,115	58,115	56,800	44,197
十 月 Oct.	4,853	4,853	4,737	3,697
十一月 Nov.	4,796	4,796	4,664	3,671
十二月 Dec.	4,887	4,887	4,780	3,758
一〇〇年 2011	47,713	47,713	46,737	36,839
一 月 Jan.	4,131	4,131	4,038	3,152
二 月 Feb.	3,659	3,659	3,586	2,842
三 月 Mar.	5,378	5,378	5,275	4,150
四 月 Apr.	4,572	4,572	4,483	3,503
五 月 May	5,019	5,019	4,908	3,785
六 月 June	4,900	4,900	4,798	3,771
七 月 July	5,047	5,047	4,958	3,947
八 月 Aug.	5,227	5,227	5,112	4,105
九 月 Sept.	5,069	5,069	4,972	3,911
十 月 Oct.	4,711	4,711	4,607	3,673
較上月增減(%) VS. with Last Month	-7.06	-7.06	-7.34	-6.09
較上年同月增減(%) VS. with Last Year	-2.93	-2.93	-2.74	-0.65

TABLE 7. MARRIAGE AND DIVORCE REGISTRATIONS
- BY NATIONALITY AND MONTH (CONT.)

Unit : Persons

Divorce							
大陸地區 Mainland		港澳 H.K. & Macao		東南亞 S.E. Asia		其他國家 Others	
男 Male	女 Female	男 Male	女 Female	男 Male	女 Female	男 Male	女 Female
342	7,440	37	30	199	2,745	510	87
365	6,682	51	33	264	3,108	451	87
366	6,691	66	42	279	3,458	570	118
304	6,190	57	52	276	3,568	523	120
291	6,191	50	46	233	3,946	548	116
331	7,341	70	52	221	4,411	603	128
425	9,167	44	58	208	4,547	638	146
35	714	3	4	20	428	58	10
45	723	5	7	16	379	66	16
36	736	5	2	16	377	50	14
283	6,928	44	52	186	3,787	463	107
31	639	—	2	20	327	42	11
17	499	5	1	17	310	34	7
39	780	2	9	20	427	42	12
24	692	2	1	16	363	47	13
27	790	5	5	29	425	50	14
28	729	6	9	16	380	52	11
25	708	4	2	13	385	47	5
34	705	6	8	22	391	53	18
26	719	8	7	19	421	44	11
32	667	6	8	14	358	52	5
23.08	-7.23	-25.00	14.29	-26.32	-14.96	18.18	-54.55
-8.57	-6.58	100.00	100.00	-30.00	-16.36	-10.34	-50.00

表8. 結婚及離婚登記年累計—按國籍及區域別分

單位：人

區域別 Locality	結 婚			
	合 計 Total		本 國 人 R.O.C.	
	新郎 Groom	新娘 Bride	新郎 Groom	新娘 Bride
一〇〇年一至十月 Jan. - Oct., 2011	128,130	128,130	124,745	113,707
新 北 市 New Taipei City	24,375	24,375	23,673	21,587
臺 北 市 Taipei City	16,750	16,750	15,924	14,907
臺 中 市 Taichung City	15,253	15,253	14,915	13,734
臺 南 市 Tainan City	9,450	9,450	9,240	8,541
高 雄 市 Kaohsiung City	14,554	14,554	14,187	13,093
臺 灣 省 Taiwan Prov.	47,303	47,303	46,366	41,512
宜蘭縣 Yilan C.	2,197	2,197	2,146	1,952
桃園縣 Taoyuan C.	12,051	12,051	11,756	10,389
新竹縣 Hsinchu C.	3,021	3,021	2,971	2,672
苗栗縣 Miaoli C.	3,026	3,026	2,971	2,648
彰化縣 Changhua C.	6,532	6,532	6,444	5,804
南投縣 Nantou C.	2,387	2,387	2,341	2,109
雲林縣 Yunlin C.	3,102	3,102	3,065	2,643
嘉義縣 Chiayi C.	2,298	2,298	2,278	1,977
屏東縣 Pingtung C.	3,752	3,752	3,691	3,361
臺東縣 Taitung C.	985	985	970	893
花蓮縣 Hualien C.	1,602	1,602	1,570	1,422
澎湖縣 Penghu C.	395	395	388	344
基隆市 Keelung City	1,874	1,874	1,800	1,626
新竹市 Hsinchu City	2,736	2,736	2,654	2,468
嘉義市 Chiayi City	1,345	1,345	1,321	1,204
福 建 省 Fuchien Prov.	445	445	440	333
金門縣 Kinmen C.	403	403	400	308
連江縣 Lienchiang C.	42	42	40	25

資料來源：本部戶政司。
說 明：本國人含華僑。

TABLE 8. MARRIAGE AND DIVORCE REGISTRATIONS OF THE YEAR
- BY NATIONALITY AND LOCALITY

Unit : Persons

Marriage							
大陸地區 Mainland		港澳 H.K. & Macao		東南亞 S.E. Asia		其他國家 Others	
新郎 Groom	新娘 Bride	新郎 Groom	新娘 Bride	新郎 Groom	新娘 Bride	新郎 Groom	新娘 Bride
567	10,109	261	279	426	3,559	2,131	476
138	1,993	71	66	78	635	415	94
140	1,389	58	43	57	253	571	158
51	1,079	27	35	44	355	216	50
22	659	16	12	36	210	136	28
68	1,025	19	24	38	368	242	44
146	3,864	68	96	173	1,729	550	102
8	180	3	7	7	53	33	5
53	1,122	27	28	66	472	149	40
7	225	3	4	10	118	30	2
6	231	3	5	11	140	35	2
12	501	6	7	20	212	50	8
6	169	4	6	10	97	26	6
5	319	1	6	8	129	23	5
4	214	2	4	2	101	12	2
10	229	4	9	15	149	32	4
—	61	—	4	1	25	14	2
2	115	2	3	4	56	24	6
2	30	—	1	1	19	4	1
18	178	4	7	6	58	46	5
9	188	7	3	9	69	57	8
4	102	2	2	3	31	15	6
2	100	2	3	—	9	1	—
—	86	2	3	—	6	1	—
2	14	—	—	—	3	—	—

Source : Dept. of Household Registration Affairs, MOI.
Note : R.O.C. Residents include Overseas Chinese.

表8. 結婚及離婚登記年累計—按國籍及區域別分(續)

單位：人

區域別 Locality	離婚			
	合計 Total		本國人 R.O.C.	
	男 Male	女 Female	男 Male	女 Female
一〇〇年一至十月 Jan. - Oct., 2011	47,713	47,713	46,737	36,839
新北市 New Taipei City	9,147	9,147	8,893	7,044
臺北市 Taipei City	4,842	4,842	4,658	3,809
臺中市 Taichung City	5,358	5,358	5,272	4,327
臺南市 Tainan City	3,611	3,611	3,561	2,850
高雄市 Kaohsiung City	6,029	6,029	5,922	4,650
臺灣省 Taiwan Prov.	18,641	18,641	18,348	14,110
宜蘭縣 Yilan C.	910	910	905	702
桃園縣 Taoyuan C.	4,975	4,975	4,841	3,778
新竹縣 Hsinchu C.	1,030	1,030	1,017	819
苗栗縣 Miaoli C.	1,081	1,081	1,072	795
彰化縣 Changhua C.	1,949	1,949	1,932	1,487
南投縣 Nantou C.	1,028	1,028	1,011	784
雲林縣 Yunlin C.	1,212	1,212	1,206	848
嘉義縣 Chiayi C.	1,013	1,013	999	698
屏東縣 Pingtung C.	1,783	1,783	1,767	1,350
臺東縣 Taitung C.	482	482	476	383
花蓮縣 Hualien C.	749	749	729	601
澎湖縣 Penghu C.	158	158	158	121
基隆市 Keelung City	896	896	877	648
新竹市 Hsinchu City	803	803	796	645
嘉義市 Chiayi City	572	572	562	451
福建省 Fuchien Prov.	85	85	83	49
金門縣 Kinmen C.	79	79	79	44
連江縣 Lienchiang C.	6	6	4	5

TABLE 8. MARRIAGE AND DIVORCE REGISTRATIONS OF THE YEAR
- BY NATIONALITY AND LOCALITY (CONT.)

Unit : Persons

Divorce							
大陸地區 Mainland		港澳 H.K. & Macao		東南亞 S.E. Asia		其他國家 Others	
男 Male	女 Female	男 Male	女 Female	男 Male	女 Female	男 Male	女 Female
283	6,928	44	52	186	3,787	463	107
70	1,385	11	14	45	681	128	23
36	807	8	7	26	190	114	29
25	612	2	8	18	402	41	9
15	485	4	3	10	267	21	6
40	932	7	7	10	427	50	13
95	2,676	12	13	77	1,815	109	27
1	110	—	1	2	95	2	2
43	711	3	5	45	474	43	7
2	128	—	—	6	83	5	—
2	168	—	1	3	117	4	—
5	255	—	2	7	200	5	5
2	113	1	—	2	130	12	1
1	215	2	—	—	148	3	1
6	172	1	1	2	140	5	2
10	244	2	1	—	187	4	1
2	64	—	—	2	35	2	—
6	111	1	—	3	34	10	3
—	19	—	1	—	17	—	—
7	178	1	—	1	69	10	1
3	101	—	1	2	52	2	4
5	87	1	—	2	34	2	—
2	31	—	—	—	5	—	—
—	30	—	—	—	5	—	—
2	1	—	—	—	—	—	—

表9. 現住人口遷入遷出登記—按月別分

單位：人

1. 男女合計

年(月)別 Year (Month)	遷入 Immigrants / In-migrants						
	合計 Total	自外國 From Foreign Countries	自他省(市) From Other Provinces (Cities)				
			新北市 New Taipei City	臺北市 Taipei City	臺中市 Taichung City	臺南市 Tainan City	高雄市 Kaohsiung City
九十一年 2002	1,452,575	27,582	—	98,894	—	—	57,884
九十二年 2003	1,273,526	25,500	—	101,284	—	—	52,533
九十三年 2004	1,264,937	36,061	—	93,533	—	—	49,117
九十四年 2005	1,442,018	33,704	—	99,196	—	—	56,382
九十五年 2006	1,414,340	56,279	—	95,037	—	—	53,778
九十六年 2007	1,173,040	56,863	—	87,881	—	—	42,677
九十七年 2008	1,196,407	50,310	—	90,240	—	—	43,718
九十八年 2009	1,198,561	50,486	—	91,595	—	—	42,170
九十九年 2010	1,213,899	45,623	—	85,573	—	—	41,090
十月 Oct.	76,987	3,525	—	4,125	—	—	2,522
十一月 Nov.	74,582	4,226	—	4,708	—	—	2,343
十二月 Dec.	103,638	4,211	—	7,485	—	—	4,060
一〇〇年 2011	981,504	37,534	94,150	68,085	33,899	21,523	34,265
一月 Jan.	92,387	3,704	9,630	6,306	3,273	2,144	3,082
二月 Feb.	79,614	2,979	7,635	5,038	2,856	1,795	2,882
三月 Mar.	110,500	4,220	10,764	7,271	3,718	2,445	3,711
四月 Apr.	93,260	3,895	8,849	6,434	3,129	1,994	3,162
五月 May	101,108	3,633	9,781	7,103	3,419	2,272	3,488
六月 June	102,846	3,858	9,913	7,131	3,429	2,162	3,771
七月 July	102,084	4,437	9,645	7,576	3,466	2,119	3,761
八月 Aug.	111,602	3,626	10,344	8,359	4,094	2,441	3,962
九月 Sept.	106,912	3,164	10,036	8,031	3,549	2,301	3,591
十月 Oct.	81,191	4,018	7,553	4,836	2,966	1,850	2,855
較上月增減(%) VS. with Last Month	-24.06	26.99	-24.74	-39.78	-16.43	-19.60	-20.50
較上年同月增減(%) VS. with Last Year	5.46	13.99	—	17.24	—	—	13.20

資料來源：本部戶政司。
 說明：1. 94年臺中縣調整里鄰，故其他劇增。
 2. 96年清查93年12月以前遷往國外未入境者，致遷往外國者劇增。

TABLE 9. MIGRATION REGISTRATION OF RESIDENT POPULATION
- BY MONTH

1. BOTH SEX

Unit: Persons

遷入 Immigrants / In-migrants							
自他省(市) From Other Provinces (Cities)			自本省 他縣市 Other C. & City of Prov.	自本縣 市他鄉 鎮市區 Other Township, City & Dist.	初設 戶籍 First Reg.	其他 Others	
臺灣省 Taiwan Prov.	福建省 Fuchien Prov.	其他省市 Others					
	163,747	3,638	29	438,958	646,986	14,729	128
	129,172	2,663	10	383,368	567,022	11,805	169
	128,550	2,492	12	375,833	564,451	14,715	173
	136,073	2,797	9	404,250	602,323	18,816	88,468
	146,895	3,579	7	424,317	610,344	23,960	144
	118,332	2,702	5	343,994	494,925	25,565	96
	117,972	3,759	10	362,153	503,614	24,531	100
	114,961	2,777	5	348,100	500,500	47,847	120
	133,262	3,671	9	390,506	482,437	31,451	277
	9,656	230	—	23,498	30,752	2,670	9
	8,542	221	—	22,030	29,934	2,571	7
	13,086	267	—	28,744	43,473	2,307	5
	118,952	2,947	9	71,107	477,872	21,059	102
	11,165	262	—	6,314	44,755	1,745	7
	9,742	305	2	6,083	38,668	1,623	6
	13,021	375	2	7,666	54,913	2,385	9
	11,553	263	—	6,641	45,654	1,677	9
	12,435	272	—	7,336	49,324	2,040	5
	12,862	335	2	7,228	49,405	2,737	13
	12,433	309	—	7,560	48,427	2,340	11
	13,557	308	—	8,675	53,890	2,333	13
	12,457	293	2	7,494	53,503	2,477	14
	9,727	225	1	6,110	39,333	1,702	15
	-21.92	-23.21	-50.00	-18.47	-26.48	-31.29	7.14
	0.74	-2.17	—	-74.00	27.90	-36.25	66.67

Source: Dept. of Household Registration Affairs, MOI.
 Note: 1. The figure of Others includes the data of Adjustment for Li and Lin of Taichung County in 2005.
 2. A thorough check in 2007 on those who emigrated to foreign countries before Dec. 2004 and haven't entered R.O.C. over 2 years resulted in a mass increase of emigrants to foreign countries.

表9. 現住人口遷入遷出登記—按月別分(續)

單位：人

1. 男女合計

年(月)別 Year (Month)	遷出 Emigrants / Out-migrants						
	合計 Total	往外國 To Foreign Countries	往他省(市) To Other Provinces (Cities)				
			新北市 New Taipei City	臺北市 Taipei City	臺中市 Taichung City	臺南市 Tainan City	高雄市 Kaohsiung City
九十一年 2002	1,456,261	45,846	—	98,226	—	—	67,132
九十二年 2003	1,286,021	49,560	—	82,834	—	—	48,139
九十三年 2004	1,261,692	47,185	—	80,638	—	—	48,296
九十四年 2005	1,427,213	37,140	—	84,146	—	—	50,088
九十五年 2006	1,376,816	42,247	—	92,912	—	—	52,610
九十六年 2007	1,154,510	63,150	—	72,959	—	—	44,519
九十七年 2008	1,172,845	50,529	—	73,596	—	—	44,725
九十八年 2009	1,163,548	62,579	—	69,540	—	—	40,391
九十九年 2010	1,192,662	55,213	—	92,366	—	—	40,480
十月 Oct.	74,172	3,334	—	7,008	—	—	2,459
十一月 Nov.	71,289	3,427	—	5,987	—	—	2,421
十二月 Dec.	101,021	3,859	—	9,625	—	—	3,456
一〇〇年 2011	969,422	46,005	94,700	84,016	38,783	23,570	31,678
一月 Jan.	90,272	3,301	8,814	9,497	3,541	1,905	2,977
二月 Feb.	79,272	4,216	7,532	7,083	3,155	1,865	2,542
三月 Mar.	110,596	6,650	10,305	9,784	4,405	2,444	3,510
四月 Apr.	90,600	2,879	9,261	7,831	3,668	2,164	2,999
五月 May	100,202	4,701	10,057	8,941	3,956	2,396	3,231
六月 June	100,665	4,368	10,120	8,803	4,207	3,308	3,021
七月 July	99,229	3,885	10,109	8,267	4,095	2,656	3,314
八月 Aug.	110,552	4,811	11,115	8,599	4,622	2,467	3,900
九月 Sept.	108,946	7,622	10,285	8,694	3,878	2,563	3,546
十月 Oct.	79,088	3,572	7,102	6,517	3,256	1,802	2,638
較上月增減(%) VS. with Last Month	-27.41	-53.14	-30.95	-25.04	-16.04	-29.69	-25.61
較上年同月增減(%) VS. with Last Year	6.63	7.14	—	-7.01	—	—	7.28

TABLE 9. MIGRATION REGISTRATION OF RESIDENT POPULATION
- BY MONTH(CONT.)

1. BOTH SEX

Unit: Persons

年(月)別 Year (Month)	遷出 Emigrants / Out-migrants							住址變更 Change Residence	
	往他省(市) To Other Provinces (Cities)			往本縣 市他縣市 Other C. & City of Prov.	往本縣 市他鄉 鎮市區 Other Town- ship, City & Dist.	註銷戶籍 Canceled Reg.	其他 Others	遷入 In- migrants	遷出 Out- migrants
	臺灣省 Taiwan Prov.	福建省 Fuchien Prov.	其他省市 Others						
九十一年 2002	153,738	5,039	—	438,773	647,034	264	209	763,072	763,072
九十二年 2003	150,305	4,297	—	383,342	566,999	114	431	671,115	671,115
九十三年 2004	138,663	6,064	1	375,796	564,397	1	651	693,146	693,146
九十四年 2005	151,062	9,123	—	404,206	602,305	6	89,137	719,466	719,466
九十五年 2006	145,084	8,689	—	424,305	610,329	13	627	760,193	760,193
九十六年 2007	126,833	7,267	—	343,972	494,915	2	893	616,601	616,601
九十七年 2008	131,379	5,946	—	362,154	503,606	409	501	637,589	637,589
九十八年 2009	130,221	11,330	—	348,078	500,496	567	346	633,243	633,243
九十九年 2010	124,225	6,501	—	390,490	482,436	457	494	619,823	619,823
十月 Oct.	6,387	678	—	23,494	30,751	42	19	40,350	40,350
十一月 Nov.	6,886	514	—	22,031	29,934	30	59	40,247	40,247
十二月 Dec.	11,230	574	—	28,744	43,479	25	29	55,578	55,578
一〇〇年 2011	93,113	7,944	—	71,100	477,865	428	220	500,921	500,921
一月 Jan.	8,542	587	—	6,312	44,754	28	14	46,059	46,059
二月 Feb.	7,560	510	—	6,084	38,668	33	24	39,144	39,144
三月 Mar.	10,297	558	—	7,662	54,913	39	29	58,736	58,736
四月 Apr.	8,769	690	—	6,643	45,654	19	23	50,203	50,203
五月 May	9,355	834	—	7,333	49,320	59	19	52,332	52,332
六月 June	9,446	696	—	7,230	49,407	42	17	50,610	50,610
七月 July	10,087	779	—	7,558	48,425	41	13	50,473	50,473
八月 Aug.	11,249	1,107	—	8,675	53,890	84	33	54,894	54,894
九月 Sept.	10,077	1,220	—	7,493	53,501	41	26	58,087	58,087
十月 Oct.	7,731	963	—	6,110	39,333	42	22	40,383	40,383
較上月增減(%) VS. with Last Month	-25.61	-21.07	—	-18.46	-26.48	2.44	-15.38	-30.48	-30.48
較上年同月增減(%) VS. with Last Year	7.28	42.04	—	-73.99	27.91	0.00	15.79	0.08	0.08

表9. 現住人口遷入遷出登記—按月別分(續)

單位：人

2. 男性

年(月)別 Year (Month)	遷入 Immigrants / In-migrants						
	合計 Total	自外國 From Foreign Countries	自他省(市) From Other Provinces (Cities)				
			新北市 New Taipei City	臺北市 Taipei City	臺中市 Taichung City	臺南市 Tainan City	高雄市 Kaohsiung City
九十一年 2002	661,090	12,676	—	46,606	—	—	27,141
九十二年 2003	582,232	12,199	—	48,269	—	—	24,903
九十三年 2004	578,462	16,577	—	44,379	—	—	23,239
九十四年 2005	659,375	15,555	—	47,282	—	—	26,740
九十五年 2006	634,734	24,957	—	44,584	—	—	25,245
九十六年 2007	526,719	25,699	—	41,579	—	—	20,197
九十七年 2008	532,441	22,751	—	42,006	—	—	20,220
九十八年 2009	532,654	23,069	—	42,886	—	—	19,933
九十九年 2010	542,584	21,000	—	40,272	—	—	19,283
十月 Oct.	33,538	1,597	—	1,979	—	—	1,210
十一月 Nov.	32,954	1,922	—	2,225	—	—	1,089
十二月 Dec.	45,909	1,939	—	3,502	—	—	1,870
一〇〇年 2011	440,857	17,393	44,595	31,808	14,980	9,702	15,737
一月 Jan.	40,725	1,710	4,616	2,996	1,317	952	1,382
二月 Feb.	36,403	1,391	3,666	2,399	1,305	799	1,364
三月 Mar.	50,209	1,938	5,164	3,475	1,682	1,105	1,686
四月 Apr.	42,234	1,807	4,154	3,039	1,386	907	1,492
五月 May	44,861	1,726	4,517	3,240	1,539	997	1,515
六月 June	45,833	1,784	4,695	3,288	1,480	956	1,743
七月 July	46,003	2,038	4,501	3,537	1,557	978	1,705
八月 Aug.	51,759	1,719	4,921	3,881	1,913	1,150	1,887
九月 Sept.	48,162	1,495	4,826	3,740	1,547	1,080	1,699
十月 Oct.	34,668	1,785	3,535	2,213	1,254	778	1,264
較上月增減(%) VS. with Last Month	-28.02	19.40	-26.75	-40.83	-18.94	-27.96	-25.60
較上年同月增減(%) VS. with Last Year	3.37	11.77	—	11.82	—	—	4.46

TABLE 9. MIGRATION REGISTRATION OF RESIDENT POPULATION
- BY MONTH(CONT.)

2. MALE

Unit : Persons

遷入 Immigrants / In-migrants							
自他省(市) From Other Provinces (Cities)			自本省 他縣市 Other C. & City of Prov.	自本縣 市他鄉 鎮市區 Other Township, City & Dist.	初設 戶籍 First Reg.	其他 Others	
臺灣省 Taiwan Prov.	福建省 Fuchien Prov.	其他省市 Others					
	75,719	2,078	14	199,958	293,456	3,365	77
	59,318	1,473	4	175,053	257,929	2,995	89
	59,172	1,356	7	172,709	257,726	3,206	91
	62,324	1,594	7	184,602	273,347	3,411	44,513
	66,793	2,004	4	192,389	275,518	3,158	82
	54,142	1,592	3	155,569	224,066	3,817	55
	52,655	2,334	7	162,236	226,042	4,139	51
	52,534	1,778	3	159,747	227,445	5,191	68
	60,355	2,169	5	177,562	216,819	4,971	148
	4,311	129	—	10,354	13,589	366	3
	3,851	150	—	10,018	13,347	350	2
	5,981	157	—	12,794	19,240	421	5
一〇〇年 2011	53,783	1,705	4	31,981	214,733	4,391	45
一月 Jan.	4,866	146	—	2,645	19,680	413	2
二月 Feb.	4,527	178	1	2,805	17,586	381	1
三月 Mar.	5,959	215	—	3,598	24,958	427	2
四月 Apr.	5,251	151	—	2,926	20,733	384	4
五月 May	5,502	165	—	3,236	22,025	398	1
六月 June	5,901	193	1	3,260	22,083	444	5
七月 July	5,636	184	—	3,407	21,904	552	4
八月 Aug.	6,392	175	—	4,107	25,000	608	6
九月 Sept.	5,711	166	1	3,459	24,030	399	9
十月 Oct.	4,038	132	1	2,538	16,734	385	11
較上月增減(%) VS. with Last Month	-29.29	-20.48	0.00	-26.63	-30.36	-3.51	22.22
較上年同月增減(%) VS. with Last Year	-6.33	2.33	—	-75.49	23.14	5.19	266.67

表9. 現住人口遷入遷出登記—按月別分(續)

單位：人		2. 男性						
年(月)別 Year (Month)	遷出 Emigrants / Out-migrants							
	合計 Total	往外國 To Foreign Countries	往他省(市) To Other Provinces (Cities)					
			新北市 New Taipei City	臺北市 Taipei City	臺中市 Taichung City	臺南市 Tainan City	高雄市 Kaohsiung City	
九十一年 2002	667,521	22,483	—	44,740	—	—	31,332	
九十二年 2003	591,179	24,112	—	37,507	—	—	22,182	
九十三年 2004	581,882	23,083	—	36,338	—	—	22,467	
九十四年 2005	659,120	18,406	—	37,979	—	—	22,850	
九十五年 2006	627,603	20,862	—	41,517	—	—	23,972	
九十六年 2007	529,528	31,956	—	32,824	—	—	20,268	
九十七年 2008	530,253	24,292	—	32,512	—	—	20,057	
九十八年 2009	533,675	28,948	—	31,641	—	—	18,457	
九十九年 2010	542,154	25,226	—	41,792	—	—	18,195	
十月 Oct.	33,187	1,593	—	3,138	—	—	1,074	
十一月 Nov.	32,335	1,602	—	2,660	—	—	1,088	
十二月 Dec.	45,332	1,766	—	4,414	—	—	1,542	
一〇〇年 2011	440,429	21,160	42,981	39,347	17,201	10,642	14,285	
一月 Jan.	40,182	1,566	3,972	4,499	1,457	824	1,318	
二月 Feb.	36,562	1,908	3,508	3,462	1,392	852	1,154	
三月 Mar.	50,920	3,049	4,763	4,700	1,977	1,089	1,598	
四月 Apr.	41,412	1,349	4,305	3,663	1,631	975	1,352	
五月 May	44,916	2,159	4,489	4,075	1,732	1,045	1,411	
六月 June	45,622	2,005	4,489	4,127	1,927	1,530	1,379	
七月 July	45,203	1,782	4,643	3,800	1,830	1,195	1,487	
八月 Aug.	51,655	2,190	5,133	4,058	2,142	1,164	1,866	
九月 Sept.	49,737	3,449	4,654	4,028	1,775	1,186	1,605	
十月 Oct.	34,220	1,703	3,025	2,935	1,338	782	1,115	
較上月增減(%) VS. with Last Month	-31.20	-50.62	-35.00	-27.14	-24.62	-34.06	-30.53	
較上年同月增減(%) VS. with Last Year	3.11	6.91	—	-6.47	—	—	3.82	

TABLE 9. MIGRATION REGISTRATION OF RESIDENT POPULATION - BY MONTH(CONT.)

單位：Persons		2. MALE							
年(月)別 Year (Month)	遷出 Emigrants / Out-migrants							住址變更 Change Residence	
	往他省(市) To Other Provinces (Cities)			往本省 他縣市 Other C. & City of Prov.	往本縣 市他鄉 鎮市區 Other Town- ship, City & Dist.	註銷戶籍 Canceled Reg.	其他 Others	遷入 In- migrants	遷出 Out- migrants
	臺灣省 Taiwan Prov.	福建省 Fuchien Prov.	其他省市 Others						
九十一年 2002	72,591	2,856	—	199,861	293,464	74	120	359,641	359,641
九十二年 2003	71,637	2,597	—	175,032	257,905	30	177	316,159	316,159
九十三年 2004	65,829	3,496	—	172,686	257,700	—	283	329,083	329,083
九十四年 2005	71,917	5,173	—	184,567	273,331	3	44,894	341,569	341,569
九十五年 2006	68,158	4,979	—	192,364	275,506	2	243	358,592	358,592
九十六年 2007	60,179	4,235	—	155,550	224,057	—	459	290,667	290,667
九十七年 2008	61,494	3,126	—	162,236	226,036	209	291	299,194	299,194
九十八年 2009	61,551	5,464	—	159,725	227,442	260	187	299,205	299,205
九十九年 2010	58,810	3,272	—	177,549	216,815	192	303	291,450	291,450
十月 Oct.	3,081	336	—	10,351	13,587	16	11	18,944	18,944
十一月 Nov.	3,279	286	—	10,018	13,346	6	50	18,869	18,869
十二月 Dec.	5,265	284	—	12,794	19,241	6	20	25,916	25,916
一〇〇年 2011	44,043	3,796	—	31,977	214,727	135	135	234,402	234,402
一月 Jan.	3,911	294	—	2,644	19,679	10	8	21,559	21,559
二月 Feb.	3,616	249	—	2,806	17,586	12	17	18,267	18,267
三月 Mar.	4,884	272	—	3,595	24,958	14	21	27,410	27,410
四月 Apr.	4,135	319	—	2,927	20,733	7	16	23,659	23,659
五月 May	4,368	355	—	3,235	22,023	15	9	24,518	24,518
六月 June	4,469	333	—	3,260	22,083	8	12	23,636	23,636
七月 July	4,786	356	—	3,407	21,903	11	3	23,877	23,877
八月 Aug.	5,415	539	—	4,107	25,000	21	20	25,841	25,841
九月 Sept.	4,911	611	—	3,458	24,029	15	16	26,855	26,855
十月 Oct.	3,548	468	—	2,538	16,733	22	13	18,780	18,780
較上月增減(%) VS. with Last Month	-30.53	-23.40	—	-26.60	-30.36	46.67	-18.75	-30.07	-30.07
較上年同月增減(%) VS. with Last Year	3.82	39.29	—	-75.48	23.15	37.50	18.18	-0.87	-0.87

表9. 現住人口遷入遷出登記—按月別分(續)

單位：人

3. 女性

年(月)別 Year (Month)	遷入 Immigrants / In-migrants						
	合計 Total	自外國 From Foreign Countries	自他省(市) From Other Provinces (Cities)				
			新北市 New Taipei City	臺北市 Taipei City	臺中市 Taichung City	臺南市 Tainan City	高雄市 Kaohsiung City
九十一年 2002	791,485	14,906	—	52,288	—	—	30,743
九十二年 2003	691,294	13,301	—	53,015	—	—	27,630
九十三年 2004	686,475	19,484	—	49,154	—	—	25,878
九十四年 2005	782,643	18,149	—	51,914	—	—	29,642
九十五年 2006	779,606	31,322	—	50,453	—	—	28,533
九十六年 2007	646,321	31,164	—	46,302	—	—	22,480
九十七年 2008	663,966	27,559	—	48,234	—	—	23,498
九十八年 2009	665,907	27,417	—	48,709	—	—	22,237
九十九年 2010	671,315	24,623	—	45,301	—	—	21,807
十月 Oct.	43,449	1,928	—	2,146	—	—	1,312
十一月 Nov.	41,628	2,304	—	2,483	—	—	1,254
十二月 Dec.	57,729	2,272	—	3,983	—	—	2,190
一〇〇年 2011	540,647	20,141	49,555	36,277	18,919	11,821	18,528
一月 Jan.	51,662	1,994	5,014	3,310	1,956	1,192	1,700
二月 Feb.	43,211	1,588	3,969	2,639	1,551	996	1,518
三月 Mar.	60,291	2,282	5,600	3,796	2,036	1,340	2,025
四月 Apr.	51,026	2,088	4,695	3,395	1,743	1,087	1,670
五月 May	56,247	1,907	5,264	3,863	1,880	1,275	1,973
六月 June	57,013	2,074	5,218	3,843	1,949	1,206	2,028
七月 July	56,081	2,399	5,144	4,039	1,909	1,141	2,056
八月 Aug.	59,843	1,907	5,423	4,478	2,181	1,291	2,075
九月 Sept.	58,750	1,669	5,210	4,291	2,002	1,221	1,892
十月 Oct.	46,523	2,233	4,018	2,623	1,712	1,072	1,591
較上月增減(%) VS. with Last Month	-20.81	33.79	-22.88	-38.87	-14.49	-12.20	-15.91
較上年同月增減(%) VS. with Last Year	7.07	15.82	—	22.23	—	—	21.27

TABLE 9. MIGRATION REGISTRATION OF RESIDENT POPULATION
- BY MONTH(CONT.)

3. FEMALE

Unit: Persons

遷入 Immigrants / In-migrants							
自他省(市) From Other Provinces (Cities)			自本省 他縣市 Other C. & City of Prov.	自本縣 市他鄉 鎮市區 Other Township, City & Dist.	初設 戶籍 First Reg.	其他 Others	
臺灣省 Taiwan Prov.	福建省 Fuchien Prov.	其他省市 Others					
	88,028	1,560	15	239,000	353,530	11,364	51
	69,854	1,190	6	208,315	309,093	8,810	80
	69,378	1,136	5	203,124	306,725	11,509	82
	73,749	1,203	2	219,648	328,976	15,405	43,955
	80,102	1,575	3	231,928	334,826	20,802	62
	64,190	1,110	2	188,425	270,859	21,748	41
	65,317	1,425	3	199,917	277,572	20,392	49
	62,427	999	2	188,353	273,055	42,656	52
	72,907	1,502	4	212,944	265,618	26,480	129
	5,345	101	—	13,144	17,163	2,304	6
	4,691	71	—	12,012	16,587	2,221	5
	7,105	110	—	15,950	24,233	1,886	—
一〇〇年 2011	65,169	1,242	5	39,126	263,139	16,668	57
一月 Jan.	6,299	116	—	3,669	25,075	1,332	5
二月 Feb.	5,215	127	1	3,278	21,082	1,242	5
三月 Mar.	7,062	160	2	4,068	29,955	1,958	7
四月 Apr.	6,302	112	—	3,715	24,921	1,293	5
五月 May	6,933	107	—	4,100	27,299	1,642	4
六月 June	6,961	142	1	3,968	27,322	2,293	8
七月 July	6,797	125	—	4,153	26,523	1,788	7
八月 Aug.	7,165	133	—	4,568	28,890	1,725	7
九月 Sept.	6,746	127	1	4,035	29,473	2,078	5
十月 Oct.	5,689	93	—	3,572	22,599	1,317	4
較上月增減(%) VS. with Last Month	-15.67	-26.77	-100.00	-11.47	-23.32	-36.62	-20.00
較上年同月增減(%) VS. with Last Year	6.44	-7.92	—	-72.82	31.67	-42.84	-33.33

表9. 現住人口遷入遷出登記—按月別分(續)

單位：人		3. 女性						
年(月)別 Year (Month)	遷出 Emigrants / Out-migrants							
	合計 Total	往外國 To Foreign Countries	往他省(市) To Other Provinces (Cities)					
			新北市 New Taipei City	臺北市 Taipei City	臺中市 Taichung City	臺南市 Tainan City	高雄市 Kaohsiung City	
九十一年 2002	788,740	23,363	—	53,486	—	—	35,800	
九十二年 2003	694,842	25,448	—	45,327	—	—	25,957	
九十三年 2004	679,810	24,102	—	44,300	—	—	25,829	
九十四年 2005	768,093	18,734	—	46,167	—	—	27,238	
九十五年 2006	749,213	21,385	—	51,395	—	—	28,638	
九十六年 2007	624,982	31,194	—	40,135	—	—	24,251	
九十七年 2008	642,592	26,237	—	41,084	—	—	24,668	
九十八年 2009	629,873	33,631	—	37,899	—	—	21,934	
九十九年 2010	650,508	29,987	—	50,574	—	—	22,285	
十月 Oct.	40,985	1,741	—	3,870	—	—	1,385	
十一月 Nov.	38,954	1,825	—	3,327	—	—	1,333	
十二月 Dec.	55,689	2,093	—	5,211	—	—	1,914	
一〇〇年 2011	528,993	24,845	51,719	44,669	21,582	12,928	17,393	
一月 Jan.	50,090	1,735	4,842	4,998	2,084	1,081	1,659	
二月 Feb.	42,710	2,308	4,024	3,621	1,763	1,013	1,388	
三月 Mar.	59,676	3,601	5,542	5,084	2,428	1,355	1,912	
四月 Apr.	49,188	1,530	4,956	4,168	2,037	1,189	1,647	
五月 May	55,286	2,542	5,568	4,866	2,224	1,351	1,820	
六月 June	55,043	2,363	5,631	4,676	2,280	1,778	1,642	
七月 July	54,026	2,103	5,466	4,467	2,265	1,461	1,827	
八月 Aug.	58,897	2,621	5,982	4,541	2,480	1,303	2,034	
九月 Sept.	59,209	4,173	5,631	4,666	2,103	1,377	1,941	
十月 Oct.	44,868	1,869	4,077	3,582	1,918	1,020	1,523	
較上月增減(%) VS. with Last Month	-24.22	-55.21	-27.60	-23.23	-8.80	-25.93	-21.54	
較上年同月增減(%) VS. with Last Year	9.47	7.35	—	-7.44	—	—	9.96	

TABLE 9. MIGRATION REGISTRATION OF RESIDENT POPULATION - BY MONTH(CONT.)

單位：人		3. FEMALE							
年(月)別 Year (Month)	遷出 Emigrants / Out-migrants							住址變更 Change Residence	
	往他省(市) To Other Provinces (Cities)			往本省 他縣市 Other C. & City of Prov.	往本縣 市他鄉 鎮市區 Other Town-ship, City & Dist.	註銷戶籍 Canceled Reg.	其他 Others	遷入 In-migrants	遷出 Out-migrants
	臺灣省 Taiwan Prov.	福建省 Fuchien Prov.	其他省市 Others						
九十一年 2002	81,147	2,183	—	238,912	353,570	190	89	403,431	403,431
九十二年 2003	78,668	1,700	—	208,310	309,094	84	254	354,956	354,956
九十三年 2004	72,834	2,568	1	203,110	306,697	1	368	364,063	364,063
九十四年 2005	79,145	3,950	—	219,639	328,974	3	44,243	377,897	377,897
九十五年 2006	76,926	3,710	—	231,941	334,823	11	384	401,601	401,601
九十六年 2007	66,654	3,032	—	188,422	270,858	2	434	325,934	325,934
九十七年 2008	69,885	2,820	—	199,918	277,570	200	210	338,395	338,395
九十八年 2009	68,670	5,866	—	188,353	273,054	307	159	334,038	334,038
九十九年 2010	65,415	3,229	—	212,941	265,621	265	191	328,373	328,373
十月 Oct.	3,306	342	—	13,143	17,164	26	8	21,406	21,406
十一月 Nov.	3,607	228	—	12,013	16,588	24	9	21,378	21,378
十二月 Dec.	5,965	290	—	15,950	24,238	19	9	29,662	29,662
一〇〇年 2011	49,070	4,148	—	39,123	263,138	293	85	266,519	266,519
一月 Jan.	4,631	293	—	3,668	25,075	18	6	24,500	24,500
二月 Feb.	3,944	261	—	3,278	21,082	21	7	20,877	20,877
三月 Mar.	5,413	286	—	4,067	29,955	25	8	31,326	31,326
四月 Apr.	4,634	371	—	3,716	24,921	12	7	26,544	26,544
五月 May	4,987	479	—	4,098	27,297	44	10	27,814	27,814
六月 June	4,977	363	—	3,970	27,324	34	5	26,974	26,974
七月 July	5,301	423	—	4,151	26,522	30	10	26,596	26,596
八月 Aug.	5,834	568	—	4,568	28,890	63	13	29,053	29,053
九月 Sept.	5,166	609	—	4,035	29,472	26	10	31,232	31,232
十月 Oct.	4,183	495	—	3,572	22,600	20	9	21,603	21,603
較上月增減(%) VS. with Last Month	-21.54	-18.72	—	-11.47	-23.32	-23.08	-10.00	-30.83	-30.83
較上年同月增減(%) VS. with Last Year	9.96	44.74	—	-72.82	31.67	-23.08	12.50	0.92	0.92

表10. 現住人口遷入遷出登記—按區域別分

單位：人

1. 男女合計

區域別 Locality	遷入 Immigrants / In-migrants						
	合計 Total	自外國 From Foreign Countries	自他省(市) From Other Provinces (Cities)				
			新北市 New Taipei City	臺北市 Taipei City	臺中市 Taichung City	臺南市 Tainan City	高雄市 Kaohsiung City
一〇〇年十月 Oct., 2011	81,191	4,018	7,553	4,836	2,966	1,850	2,855
新 北 市 New Taipei City	14,301	889	—	3,114	370	232	367
臺 北 市 Taipei City	12,262	1,547	3,763	—	321	156	322
臺 中 市 Taichung City	10,014	324	331	227	—	207	232
臺 南 市 Tainan City	5,865	169	151	104	157	—	582
高 雄 市 Kaohsiung City	10,092	343	261	166	194	514	—
臺 灣 省 Taiwan Prov.	27,478	737	2,778	1,151	1,818	684	1,248
宜蘭縣 Yilan C.	1,408	31	213	89	33	18	19
桃園縣 Taoyuan C.	7,131	237	1,096	416	181	124	149
新竹縣 Hsinchu C.	1,847	42	112	70	65	44	60
苗栗縣 Miaoli C.	1,491	33	132	53	236	28	31
彰化縣 Changhua C.	2,898	65	133	52	385	62	72
南投縣 Nantou C.	1,318	46	74	33	287	30	49
雲林縣 Yunlin C.	1,791	28	215	37	206	54	82
嘉義縣 Chiayi C.	1,239	17	81	28	78	91	56
屏東縣 Pingtung C.	2,073	49	95	40	68	81	414
臺東縣 Taitung C.	571	10	65	29	43	18	45
花蓮縣 Hualien C.	1,217	30	92	63	32	6	36
澎湖縣 Penghu C.	510	9	51	23	58	38	123
基隆市 Keelung City	1,460	58	295	130	22	20	27
新竹市 Hsinchu City	1,639	62	90	67	88	30	50
嘉義市 Chiayi City	885	20	34	21	36	40	35
福 建 省 Fuchien Prov.	1,179	9	269	74	106	57	104
金門縣 Kinmen C.	1,112	7	261	67	103	56	100
連江縣 Lienchiang C.	67	2	8	7	3	1	4

資料來源：本部戶政司。

TABLE 10. MIGRATION REGISTRATION OF RESIDENT POPULATION
- BY LOCALITY

1. BOTH SEX

Unit: Persons

遷入 Immigrants / In-migrants						
自他省(市) From Other Provinces (Cities)			自本省 他縣市 Other C. & City of Prov.	自本縣 市他鄉 鎮市區 Other Township, City & Dist.	初設 戶籍 First Reg.	其他 Others
臺灣省 Taiwan Prov.	福建省 Fuchien Prov.	其他省市 Others				
9,727	225	1	6,110	39,333	1,702	15
2,966	53	—	—	5,930	375	5
1,917	39	—	—	3,954	237	6
2,237	22	—	—	6,295	138	1
789	19	—	—	3,794	100	—
1,465	38	—	—	6,948	163	—
—	54	1	6,108	12,217	679	3
—	1	—	181	798	25	—
—	25	—	1,172	3,510	221	—
—	2	—	805	606	41	—
—	4	—	417	525	32	—
—	2	—	427	1,619	81	—
—	3	—	238	529	29	—
—	—	—	418	697	53	1
—	2	—	502	334	50	—
—	6	—	206	1,076	38	—
—	2	—	151	193	15	—
—	4	1	254	680	18	1
—	—	—	127	79	2	—
—	3	—	159	720	26	—
—	—	—	633	588	30	1
—	—	—	418	263	18	—
353	—	—	2	195	10	—
321	—	—	1	189	7	—
32	—	—	1	6	3	—

Source: Dept. of Household Registration Affairs, MOI.

表10. 現住人口遷入遷出登記—按區域別分(續)

單位：人

1. 男女合計

區域別 Locality	遷出 Emigrants / Out-migrants						
	合計 Total	往外國 To Foreign Countries	往他省(市) To Other Provinces (Cities)				
			新北市 New Taipei City	臺北市 Taipei City	臺中市 Taichung City	臺南市 Tainan City	高雄市 Kaohsiung City
一〇〇年十月 Oct., 2011	79,088	3,572	7,102	6,517	3,256	1,802	2,638
新 北 市 New Taipei City	14,134	639	—	3,763	331	151	261
臺 北 市 Taipei City	10,025	1,218	3,114	—	227	104	166
臺 中 市 Taichung City	9,571	300	370	321	—	157	194
臺 南 市 Tainan City	5,824	178	232	156	207	—	514
高 雄 市 Kaohsiung City	10,183	378	367	322	232	582	—
臺 灣 省 Taiwan Prov.	28,917	847	2,966	1,916	2,237	789	1,465
宜蘭縣 Yilan C.	1,489	31	224	146	28	10	16
桃園縣 Taoyuan C.	7,014	263	935	610	185	133	145
新竹縣 Hsinchu C.	1,601	66	87	81	69	15	23
苗栗縣 Miaoli C.	1,422	31	120	81	178	23	32
彰化縣 Changhua C.	3,367	83	236	127	655	80	101
南投縣 Nantou C.	1,565	34	104	77	432	30	35
雲林縣 Yunlin C.	1,935	37	251	106	211	64	103
嘉義縣 Chiayi C.	1,521	23	134	66	107	129	93
屏東縣 Pingtung C.	2,558	66	127	88	99	149	636
臺東縣 Taitung C.	712	6	103	50	42	27	80
花蓮縣 Hualien C.	1,301	31	119	102	48	14	32
澎湖縣 Penghu C.	286	8	25	16	15	17	75
基隆市 Keelung City	1,581	49	341	212	40	5	28
新竹市 Hsinchu City	1,534	77	110	104	62	29	31
嘉義市 Chiayi City	1,031	42	50	50	66	64	35
福 建 省 Fuchien Prov.	434	12	53	39	22	19	38
金門縣 Kinmen C.	390	12	41	32	20	17	34
連江縣 Lienchiang C.	44	—	12	7	2	2	4

TABLE 10. MIGRATION REGISTRATION OF RESIDENT POPULATION
- BY LOCALITY (CONT.)

1. BOTH SEX

Unit: Persons

遷出 Emigrants / Out-migrants							住址變更 Change Residence	
往他省(市) To Other Provinces (Cities)			往本省 他縣市 Other C. & City of Prov.	往本縣 市他鄉 鎮市區 Other Town- ship, City & Dist.	註銷戶籍 Canceled Reg.	其他 Others	遷入 In- migrants	遷出 Out- migrants
臺灣省 Taiwan Prov.	福建省 Fuchien Prov.	其他省市 Others						
7,731	963	—	6,110	39,333	42	22	40,383	40,383
2,777	269	—	—	5,929	11	3	8,632	8,632
1,151	74	—	—	3,953	17	1	4,460	4,460
1,818	106	—	—	6,295	5	5	4,965	4,965
684	57	—	—	3,794	1	1	2,456	2,456
1,247	104	—	—	6,948	1	2	4,655	4,655
—	353	—	6,108	12,219	7	10	15,087	15,087
—	11	—	225	798	—	—	689	689
—	197	—	1,030	3,510	2	4	4,196	4,196
—	10	—	643	606	1	—	1,034	1,034
—	6	—	425	525	1	—	916	916
—	18	—	448	1,619	—	—	1,664	1,664
—	11	—	312	529	—	1	873	873
—	12	—	454	697	—	—	796	796
—	11	—	624	334	—	—	389	389
—	22	—	293	1,078	—	—	1,300	1,300
—	5	—	205	193	—	1	407	407
—	3	—	271	680	1	—	616	616
—	4	—	46	79	—	1	156	156
—	23	—	162	720	1	—	542	542
—	14	—	515	588	1	3	881	881
—	6	—	455	263	—	—	628	628
54	—	—	2	195	—	—	128	128
44	—	—	1	189	—	—	121	121
10	—	—	1	6	—	—	7	7

表10. 現住人口遷入遷出登記—按區域別分(續)

單位：人

2. 男性

區域別 Locality	遷入 Immigrants / In-migrants						
	合計 Total	自外國 From Foreign Countries	自他省(市) From Other Provinces (Cities)				
			新北市 New Taipei City	臺北市 Taipei City	臺中市 Taichung City	臺南市 Tainan City	高雄市 Kaohsiung City
一〇〇年十月 Oct., 2011	34,668	1,785	3,535	2,213	1,254	778	1,264
新 北 市 New Taipei City	6,032	384	—	1,403	139	93	153
臺 北 市 Taipei City	5,458	656	1,737	—	141	69	136
臺 中 市 Taichung City	4,141	153	156	98	—	87	91
臺 南 市 Tainan City	2,463	76	68	52	69	—	259
高 雄 市 Kaohsiung City	4,345	164	120	63	73	218	—
臺 灣 省 Taiwan Prov.	11,657	347	1,334	556	780	280	566
宜蘭縣 Yilan C.	600	17	102	41	13	4	6
桃園縣 Taoyuan C.	3,039	110	515	189	83	65	59
新竹縣 Hsinchu C.	794	22	53	35	33	17	28
苗栗縣 Miaoli C.	607	17	59	22	101	13	10
彰化縣 Changhua C.	1,123	31	60	26	145	22	24
南投縣 Nantou C.	561	21	35	18	120	11	24
雲林縣 Yunlin C.	736	14	113	16	85	18	34
嘉義縣 Chiayi C.	496	5	41	18	36	31	26
屏東縣 Pingtung C.	880	24	37	14	29	24	179
臺東縣 Taitung C.	267	6	31	14	21	7	32
花蓮縣 Hualien C.	529	14	43	34	15	2	15
澎湖縣 Penghu C.	336	4	40	19	42	27	83
基隆市 Keelung City	671	29	149	70	8	8	11
新竹市 Hsinchu City	686	23	45	33	35	13	22
嘉義市 Chiayi City	332	10	11	7	14	18	13
福 建 省 Fuchien Prov.	572	5	120	41	52	31	59
金門縣 Kinmen C.	531	3	115	37	50	30	57
連江縣 Lienchiang C.	41	2	5	4	2	1	2

TABLE 10. MIGRATION REGISTRATION OF RESIDENT POPULATION
- BY LOCALITY (CONT.)

2. MALE

Unit: Persons

遷入 Immigrants / In-migrants						
自他省(市) From Other Provinces (Cities)			自本省 他縣市 Other C. & City of Prov.	自本縣 市他鄉 鎮市區 Other Township, City & Dist.	初設 戶籍 First Reg.	其他 Others
臺灣省 Taiwan Prov.	福建省 Fuchien Prov.	其他省市 Others				
4,038	132	1	2,538	16,734	385	11
1,203	34	—	—	2,518	102	3
832	21	—	—	1,770	90	6
895	11	—	—	2,619	30	1
325	9	—	—	1,588	17	—
618	23	—	—	3,031	35	—
—	34	1	2,536	5,111	111	1
—	1	—	74	338	4	—
—	15	—	522	1,425	56	—
—	1	—	344	253	8	—
—	4	—	163	213	5	—
—	2	—	155	649	9	—
—	3	—	89	233	7	—
—	—	—	169	284	3	—
—	—	—	201	135	3	—
—	3	—	86	480	4	—
—	—	—	62	94	—	—
—	3	1	115	285	2	—
—	—	—	85	36	—	—
—	2	—	70	323	1	—
—	—	—	252	255	7	1
—	—	—	149	108	2	—
165	—	—	2	97	—	—
147	—	—	1	91	—	—
18	—	—	1	6	—	—

表10. 現住人口遷入遷出登記—按區域別分(續)

單位：人

2. 男性

區域別 Locality	遷出 Emigrants / Out-migrants						
	合計 Total	往外國 To Foreign Countries	往他省(市) To Other Provinces (Cities)				
			新北市 New Taipei City	臺北市 Taipei City	臺中市 Taichung City	臺南市 Tainan City	高雄市 Kaohsiung City
一〇〇年十月 Oct., 2011	34,220	1,703	3,025	2,935	1,338	782	1,115
新 北 市 New Taipei City	6,349	290	—	1,737	156	68	120
臺 北 市 Taipei City	4,547	555	1,403	—	98	52	63
臺 中 市 Taichung City	4,027	152	139	141	—	69	73
臺 南 市 Tainan City	2,465	98	93	69	87	—	218
高 雄 市 Kaohsiung City	4,466	170	153	136	91	259	—
臺 灣 省 Taiwan Prov.	12,126	429	1,203	831	895	325	618
宜蘭縣 Yilan C.	633	16	93	64	11	4	9
桃園縣 Taoyuan C.	2,937	127	359	271	80	62	60
新竹縣 Hsinchu C.	662	35	25	33	24	5	11
苗栗縣 Miaoli C.	578	16	54	30	71	13	13
彰化縣 Changhua C.	1,328	47	91	49	246	22	27
南投縣 Nantou C.	641	20	44	33	175	10	8
雲林縣 Yunlin C.	805	19	113	54	85	28	43
嘉義縣 Chiayi C.	600	13	58	32	42	52	37
屏東縣 Pingtung C.	1,118	34	54	38	40	65	271
臺東縣 Taitung C.	332	4	43	20	22	10	43
花蓮縣 Hualien C.	554	19	46	37	17	4	19
澎湖縣 Penghu C.	149	3	15	5	9	12	39
基隆市 Keelung City	680	18	138	96	19	2	10
新竹市 Hsinchu City	669	42	49	48	26	14	17
嘉義市 Chiayi City	440	16	21	21	28	22	11
福 建 省 Fuchien Prov.	240	9	34	21	11	9	23
金門縣 Kinmen C.	211	9	26	17	10	8	19
連江縣 Lienchiang C.	29	—	8	4	1	1	4

TABLE 10. MIGRATION REGISTRATION OF RESIDENT POPULATION
- BY LOCALITY (CONT.)

2. MALE

Unit: Persons

遷出 Emigrants / Out-migrants							住址變更 Change Residence	
往他省(市) To Other Provinces (Cities)			往本省 他縣市 Other C. & City of Prov.	往本縣 市他鄉 鎮市區 Other Town- ship, City & Dist.	註銷戶籍 Canceled Reg.	其他 Others	遷入 In- migrants	遷出 Out- migrants
臺灣省 Taiwan Prov.	福建省 Fuchien Prov.	其他省市 Others						
3,548	468	—	2,538	16,733	22	13	18,780	18,780
1,333	120	—	—	2,517	6	2	3,935	3,935
556	41	—	—	1,769	10	—	2,099	2,099
780	52	—	—	2,619	1	1	2,338	2,338
280	31	—	—	1,588	1	—	1,115	1,115
565	59	—	—	3,031	—	2	2,226	2,226
—	165	—	2,536	5,112	4	8	7,008	7,008
—	4	—	94	338	—	—	341	341
—	91	—	460	1,425	—	2	1,983	1,983
—	4	—	271	253	1	—	485	485
—	3	—	165	213	—	—	396	396
—	9	—	188	649	—	—	784	784
—	6	—	111	233	—	1	387	387
—	5	—	174	284	—	—	366	366
—	8	—	223	135	—	—	172	172
—	8	—	127	481	—	—	584	584
—	2	—	93	94	—	1	195	195
—	1	—	125	285	1	—	288	288
—	3	—	26	36	—	1	70	70
—	13	—	60	323	1	—	255	255
—	3	—	211	255	1	3	427	427
—	5	—	208	108	—	—	275	275
34	—	—	2	97	—	—	59	59
30	—	—	1	91	—	—	56	56
4	—	—	1	6	—	—	3	3

表10. 現住人口遷入遷出登記—按區域別分(續)

單位：人

3. 女性

區域別 Locality	遷入 Immigrants / In-migrants						
	合計 Total	自外國 From Foreign Countries	自他省(市) From Other Provinces (Cities)				
			新北市 New Taipei City	臺北市 Taipei City	臺中市 Taichung City	臺南市 Tainan City	高雄市 Kaohsiung City
一〇〇年十月 Oct., 2011	46,523	2,233	4,018	2,623	1,712	1,072	1,591
新 北 市 New Taipei City	8,269	505	—	1,711	231	139	214
臺 北 市 Taipei City	6,804	891	2,026	—	180	87	186
臺 中 市 Taichung City	5,873	171	175	129	—	120	141
臺 南 市 Tainan City	3,402	93	83	52	88	—	323
高 雄 市 Kaohsiung City	5,747	179	141	103	121	296	—
臺 灣 省 Taiwan Prov.	15,821	390	1,444	595	1,038	404	682
宜蘭縣 Yilan C.	808	14	111	48	20	14	13
桃園縣 Taoyuan C.	4,092	127	581	227	98	59	90
新竹縣 Hsinchu C.	1,053	20	59	35	32	27	32
苗栗縣 Miaoli C.	884	16	73	31	135	15	21
彰化縣 Changhua C.	1,775	34	73	26	240	40	48
南投縣 Nantou C.	757	25	39	15	167	19	25
雲林縣 Yunlin C.	1,055	14	102	21	121	36	48
嘉義縣 Chiayi C.	743	12	40	10	42	60	30
屏東縣 Pingtung C.	1,193	25	58	26	39	57	235
臺東縣 Taitung C.	304	4	34	15	22	11	13
花蓮縣 Hualien C.	688	16	49	29	17	4	21
澎湖縣 Penghu C.	174	5	11	4	16	11	40
基隆市 Keelung City	789	29	146	60	14	12	16
新竹市 Hsinchu City	953	39	45	34	53	17	28
嘉義市 Chiayi City	553	10	23	14	22	22	22
福 建 省 Fuchien Prov.	607	4	149	33	54	26	45
金門縣 Kinmen C.	581	4	146	30	53	26	43
連江縣 Lienchiang C.	26	—	3	3	1	—	2

TABLE 10. MIGRATION REGISTRATION OF RESIDENT POPULATION
- BY LOCALITY (CONT.)

3. FEMALE

Unit: Persons

遷入 Immigrants / In-migrants						
自他省(市) From Other Provinces (Cities)			自本省 他縣市 Other C. & City of Prov.	自本縣 市他鄉 鎮市區 Other Township, City & Dist.	初設 戶籍 First Reg.	其他 Others
臺灣省 Taiwan Prov.	福建省 Fuchien Prov.	其他省市 Others				
5,689	93	—	3,572	22,599	1,317	4
1,763	19	—	—	3,412	273	2
1,085	18	—	—	2,184	147	—
1,342	11	—	—	3,676	108	—
464	10	—	—	2,206	83	—
847	15	—	—	3,917	128	—
—	20	—	3,572	7,106	568	2
—	—	—	107	460	21	—
—	10	—	650	2,085	165	—
—	1	—	461	353	33	—
—	—	—	254	312	27	—
—	—	—	272	970	72	—
—	—	—	149	296	22	—
—	—	—	249	413	50	1
—	2	—	301	199	47	—
—	3	—	120	596	34	—
—	2	—	89	99	15	—
—	1	—	139	395	16	1
—	—	—	42	43	2	—
—	1	—	89	397	25	—
—	—	—	381	333	23	—
—	—	—	269	155	16	—
188	—	—	—	98	10	—
174	—	—	—	98	7	—
14	—	—	—	—	3	—

表10. 現住人口遷入遷出登記—按區域別分(續)

單位：人

3. 女性

區域別 Locality	遷出 Emigrants / Out-migrants						
	合計 Total	往外國 To Foreign Countries	往他省(市) To Other Provinces (Cities)				
			新北市 New Taipei City	臺北市 Taipei City	臺中市 Taichung City	臺南市 Tainan City	高雄市 Kaohsiung City
一〇〇年十月 Oct., 2011	44,868	1,869	4,077	3,582	1,918	1,020	1,523
新 北 市 New Taipei City	7,785	349	—	2,026	175	83	141
臺 北 市 Taipei City	5,478	663	1,711	—	129	52	103
臺 中 市 Taichung City	5,544	148	231	180	—	88	121
臺 南 市 Tainan City	3,359	80	139	87	120	—	296
高 雄 市 Kaohsiung City	5,717	208	214	186	141	323	—
臺 灣 省 Taiwan Prov.	16,791	418	1,763	1,085	1,342	464	847
宜蘭縣 Yilan C.	856	15	131	82	17	6	7
桃園縣 Taoyuan C.	4,077	136	576	339	105	71	85
新竹縣 Hsinchu C.	939	31	62	48	45	10	12
苗栗縣 Miaoli C.	844	15	66	51	107	10	19
彰化縣 Changhua C.	2,039	36	145	78	409	58	74
南投縣 Nantou C.	924	14	60	44	257	20	27
雲林縣 Yunlin C.	1,130	18	138	52	126	36	60
嘉義縣 Chiayi C.	921	10	76	34	65	77	56
屏東縣 Pingtung C.	1,440	32	73	50	59	84	365
臺東縣 Taitung C.	380	2	60	30	20	17	37
花蓮縣 Hualien C.	747	12	73	65	31	10	13
澎湖縣 Penghu C.	137	5	10	11	6	5	36
基隆市 Keelung City	901	31	203	116	21	3	18
新竹市 Hsinchu City	865	35	61	56	36	15	14
嘉義市 Chiayi City	591	26	29	29	38	42	24
福 建 省 Fuchien Prov.	194	3	19	18	11	10	15
金門縣 Kinmen C.	179	3	15	15	10	9	15
連江縣 Lienchiang C.	15	—	4	3	1	1	—

TABLE 10. MIGRATION REGISTRATION OF RESIDENT POPULATION
- BY LOCALITY (CONT.)

3. FEMALE

Unit: Persons

遷出 Emigrants / Out-migrants							住址變更 Change Residence	
往他省(市) To Other Provinces (Cities)			往本省 他縣市 Other C. & City of Prov.	往本縣 市他鄉 鎮市區 Other Town- ship, City & Dist.	註銷戶籍 Canceled Reg.	其他 Others	遷入 In- migrants	遷出 Out- migrants
臺灣省 Taiwan Prov.	福建省 Fuchien Prov.	其他省市 Others						
4,183	495	—	3,572	22,600	20	9	21,603	21,603
1,444	149	—	—	3,412	5	1	4,697	4,697
595	33	—	—	2,184	7	1	2,361	2,361
1,038	54	—	—	3,676	4	4	2,627	2,627
404	26	—	—	2,206	—	1	1,341	1,341
682	45	—	—	3,917	1	—	2,429	2,429
—	188	—	3,572	7,107	3	2	8,079	8,079
—	7	—	131	460	—	—	348	348
—	106	—	570	2,085	2	2	2,213	2,213
—	6	—	372	353	—	—	549	549
—	3	—	260	312	1	—	520	520
—	9	—	260	970	—	—	880	880
—	5	—	201	296	—	—	486	486
—	7	—	280	413	—	—	430	430
—	3	—	401	199	—	—	217	217
—	14	—	166	597	—	—	716	716
—	3	—	112	99	—	—	212	212
—	2	—	146	395	—	—	328	328
—	1	—	20	43	—	—	86	86
—	10	—	102	397	—	—	287	287
—	11	—	304	333	—	—	454	454
—	1	—	247	155	—	—	353	353
20	—	—	—	98	—	—	69	69
14	—	—	—	98	—	—	65	65
6	—	—	—	—	—	—	4	4

表11. 現住人口遷入遷出登記年累計—按區域別分

單位：人

1. 男女合計

區域別 Locality	遷入 Immigrants / In-migrants						
	合計 Total	自外國 From Foreign Countries	自他省(市) From Other Provinces (Cities)				
			新北市 New Taipei City	臺北市 Taipei City	臺中市 Taichung City	臺南市 Tainan City	高雄市 Kaohsiung City
一〇〇年一至十月 Jan. - Oct., 2011	981,504	37,534	94,150	68,085	33,899	21,523	34,265
新 北 市 New Taipei City	177,340	8,008	—	44,946	4,380	2,894	4,129
臺 北 市 Taipei City	153,248	13,142	48,194	—	4,302	2,338	3,832
臺 中 市 Taichung City	120,167	3,153	3,968	2,947	—	2,162	3,120
臺 南 市 Tainan City	73,727	1,664	2,357	1,439	1,849	—	7,844
高 雄 市 Kaohsiung City	123,355	3,488	3,199	2,050	2,450	6,236	—
臺 灣 省 Taiwan Prov.	323,832	8,012	33,986	16,001	20,142	7,520	14,541
宜蘭縣 Yilan C.	17,356	319	2,291	1,398	352	137	211
桃園縣 Taoyuan C.	85,931	2,523	14,482	6,146	2,286	1,429	2,205
新竹縣 Hsinchu C.	21,745	422	1,388	904	867	407	649
苗栗縣 Miaoli C.	16,468	396	1,270	619	2,126	273	454
彰化縣 Changhua C.	32,540	777	1,608	729	4,435	597	707
南投縣 Nantou C.	14,426	353	796	405	3,511	273	412
雲林縣 Yunlin C.	19,759	386	2,493	689	1,967	609	831
嘉義縣 Chiayi C.	15,316	230	1,187	344	805	1,002	750
屏東縣 Pingtung C.	24,824	683	997	468	827	869	4,833
臺東縣 Taitung C.	7,485	131	762	286	501	235	671
花蓮縣 Hualien C.	15,087	312	1,392	762	467	208	468
澎湖縣 Penghu C.	4,141	50	343	195	340	280	981
基隆市 Keelung City	16,607	566	3,241	1,796	258	161	275
新竹市 Hsinchu City	20,789	596	1,263	936	1,016	482	666
嘉義市 Chiayi City	11,358	268	473	324	384	558	428
福 建 省 Fuchien Prov.	9,835	67	2,446	702	776	373	799
金門縣 Kinmen C.	9,115	57	2,320	644	745	356	751
連江縣 Lienchiang C.	720	10	126	58	31	17	48

資料來源：本部戶政司。

TABLE 11. MIGRATION REGISTRATION OF RESIDENT POPULATION OF THE YEAR - BY LOCALITY

1. BOTH SEX

Unit : Persons

遷入 Immigrants / In-migrants						
自他省(市) From Other Provinces (Cities)			自本省 他縣市 Other C. & City of Prov.	自本縣 市他鄉 鎮市區 Other Township, City & Dist.	初設 戶籍 First Reg.	其他 Others
臺灣省 Taiwan Prov.	福建省 Fuchien Prov.	其他省市 Others				
118,952	2,947	9	71,107	477,872	21,059	102
37,562	792	2	—	70,143	4,465	19
24,919	433	—	—	52,546	3,525	17
26,291	296	—	—	76,187	2,033	10
9,899	182	—	—	47,287	1,200	6
17,433	313	—	—	86,083	2,089	14
—	931	7	71,088	143,933	7,635	36
—	43	—	2,119	10,155	326	5
—	388	—	14,153	40,084	2,229	6
—	41	1	9,407	7,155	503	1
—	34	—	4,774	6,053	468	1
—	65	2	4,511	18,302	805	2
—	26	—	2,847	5,430	371	2
—	42	1	4,472	7,751	513	5
—	29	2	5,864	4,661	440	2
—	97	—	2,567	12,847	632	4
—	16	—	2,005	2,739	138	1
—	30	1	2,818	8,386	242	1
—	15	—	783	1,092	62	—
—	56	—	1,768	8,129	356	1
—	27	—	7,607	7,806	388	2
—	22	—	5,393	3,343	162	3
2,848	—	—	19	1,693	112	—
2,522	—	—	11	1,609	100	—
326	—	—	8	84	12	—

Source : Dept. of Household Registration Affairs, MOI.

表11. 現住人口遷入遷出登記年累計—按區域別分(續)

單位：人

1. 男女合計

區域別 Locality	遷出 Emigrants / Out-migrants						
	合計 Total	往外國 To Foreign Countries	往他省(市) To Other Provinces (Cities)				
			新北市 New Taipei City	臺北市 Taipei City	臺中市 Taichung City	臺南市 Tainan City	高雄市 Kaohsiung City
一〇〇年一至十月 Jan. - Oct., 2011	969,422	46,005	94,700	84,016	38,783	23,570	31,678
新 北 市 New Taipei City	173,919	9,496	—	48,194	3,968	2,357	3,199
臺 北 市 Taipei City	135,814	15,058	44,945	—	2,946	1,439	2,050
臺 中 市 Taichung City	114,240	4,081	4,380	4,302	—	1,849	2,450
臺 南 市 Tainan City	71,044	2,209	2,894	2,338	2,162	—	6,235
高 雄 市 Kaohsiung City	124,897	4,494	4,129	3,832	3,120	7,844	—
臺 灣 省 Taiwan Prov.	344,742	10,562	37,560	24,917	26,291	9,899	17,431
宜蘭縣 Yilan C.	18,519	454	2,605	1,918	396	155	262
桃園縣 Taoyuan C.	82,537	3,394	12,204	7,822	2,359	1,334	1,825
新竹縣 Hsinchu C.	19,164	576	1,264	1,126	684	295	321
苗栗縣 Miaoli C.	16,252	487	1,496	1,001	2,304	282	341
彰化縣 Changhua C.	38,593	1,019	2,693	1,688	7,220	933	971
南投縣 Nantou C.	16,741	468	1,100	738	4,805	369	434
雲林縣 Yunlin C.	22,394	456	3,380	1,398	2,513	953	958
嘉義縣 Chiayi C.	18,919	358	1,724	828	1,381	1,697	1,094
屏東縣 Pingtung C.	30,709	909	1,617	1,100	1,224	1,706	7,666
臺東縣 Taitung C.	9,158	180	1,203	537	686	331	870
花蓮縣 Hualien C.	16,445	369	1,916	1,145	580	253	475
澎湖縣 Penghu C.	3,920	79	354	289	245	290	924
基隆市 Keelung City	19,610	666	4,185	3,355	424	178	309
新竹市 Hsinchu City	19,568	758	1,129	1,322	802	343	399
嘉義市 Chiayi City	12,213	389	690	650	668	780	582
福 建 省 Fuchien Prov.	4,766	105	792	433	296	182	313
金門縣 Kinmen C.	4,115	87	632	379	267	169	282
連江縣 Lienchiang C.	651	18	160	54	29	13	31

TABLE 11. MIGRATION REGISTRATION OF RESIDENT POPULATION OF THE YEAR - BY LOCALITY(CONT.)

1. BOTH SEX

Unit : Persons

遷出 Emigrants / Out-migrants							住址變更 Change Residence	
往他省(市) To Other Provinces (Cities)			往本省 他縣市 Other C. & City of Prov.	往本縣 市他鄉 鎮市區 Other Town- ship, City & Dist.	註銷戶籍 Canceled Reg.	其他 Others	遷入 In- migrants	遷出 Out- migrants
臺灣省 Taiwan Prov.	福建省 Fuchien Prov.	其他省市 Others						
93,113	7,944	—	71,100	477,865	428	220	500,921	500,921
33,984	2,446	—	—	70,142	94	39	106,213	106,213
16,000	702	—	—	52,543	115	16	58,456	58,456
20,140	776	—	—	76,186	39	37	58,955	58,955
7,518	373	—	—	47,286	16	13	33,843	33,843
14,540	799	—	—	86,082	37	20	58,917	58,917
—	2,848	—	71,081	143,933	125	95	183,494	183,494
—	85	—	2,473	10,155	11	5	8,422	8,422
—	1,494	—	11,976	40,084	27	18	52,810	52,810
—	107	—	7,625	7,155	9	2	10,996	10,996
—	78	—	4,195	6,053	9	6	10,233	10,233
—	161	—	5,586	18,302	14	6	21,125	21,125
—	96	—	3,287	5,430	9	5	9,798	9,798
—	96	—	4,879	7,751	6	4	9,221	9,221
—	64	—	7,106	4,661	4	2	4,784	4,784
—	210	—	3,419	12,847	5	6	15,520	15,520
—	54	—	2,548	2,739	—	10	4,932	4,932
—	81	—	3,230	8,386	6	4	7,637	7,637
—	17	—	629	1,092	—	1	1,978	1,978
—	154	—	2,186	8,129	13	11	6,930	6,930
—	94	—	6,893	7,806	8	14	11,671	11,671
—	57	—	5,049	3,343	4	1	7,437	7,437
931	—	—	19	1,693	2	—	1,043	1,043
680	—	—	8	1,609	2	—	967	967
251	—	—	11	84	—	—	76	76

表11. 現住人口遷入遷出登記年累計—按區域別分(續)

單位：人

2. 男性

區域別 Locality	遷入 Immigrants / In-migrants						
	合計 Total	自外國 From Foreign Countries	自他省(市) From Other Provinces (Cities)				
			新北市 New Taipei City	臺北市 Taipei City	臺中市 Taichung City	臺南市 Tainan City	高雄市 Kaohsiung City
一〇〇年一至十月 Jan. - Oct., 2011	440,857	17,393	44,595	31,808	14,980	9,702	15,737
新 北 市 New Taipei City	78,986	3,626	—	20,730	1,806	1,242	1,803
臺 北 市 Taipei City	70,568	5,907	22,595	—	1,955	1,126	1,737
臺 中 市 Taichung City	52,873	1,548	1,779	1,324	—	967	1,385
臺 南 市 Tainan City	32,778	787	1,121	690	844	—	3,539
高 雄 市 Kaohsiung City	55,710	1,671	1,456	941	1,065	2,785	—
臺 灣 省 Taiwan Prov.	145,253	3,813	16,545	7,783	8,923	3,403	6,841
宜蘭縣 Yilan C.	7,856	164	1,142	684	148	53	89
桃園縣 Taoyuan C.	38,847	1,209	6,777	2,912	1,011	700	1,050
新竹縣 Hsinchu C.	9,830	184	656	441	407	183	313
苗栗縣 Miaoli C.	7,164	187	626	294	924	125	205
彰化縣 Changhua C.	14,064	380	797	356	1,866	223	273
南投縣 Nantou C.	6,406	154	392	214	1,595	114	181
雲林縣 Yunlin C.	8,681	194	1,333	334	910	290	402
嘉義縣 Chiayi C.	6,827	115	647	180	343	431	359
屏東縣 Pingtung C.	11,031	313	514	237	372	367	2,213
臺東縣 Taitung C.	3,611	62	372	150	249	113	351
花蓮縣 Hualien C.	6,851	137	662	371	209	98	219
澎湖縣 Penghu C.	2,126	30	184	117	186	156	546
基隆市 Keelung City	7,570	269	1,573	872	109	70	133
新竹市 Hsinchu City	9,464	282	629	468	435	239	334
嘉義市 Chiayi City	4,925	133	241	153	159	241	173
福 建 省 Fuchien Prov.	4,689	41	1,099	340	387	179	432
金門縣 Kinmen C.	4,224	32	1,016	305	368	167	403
連江縣 Lienchiang C.	465	9	83	35	19	12	29

TABLE 11. MIGRATION REGISTRATION OF RESIDENT POPULATION OF THE YEAR - BY LOCALITY(CONT.)

2. MALE

Unit : Persons

遷入 Immigrants / In-migrants						
自他省(市) From Other Provinces (Cities)			自本省 他縣市 Other C. & City of Prov.	自本縣 市他鄉 鎮市區 Other Township, City & Dist.	初設 戶籍 First Reg.	其他 Others
臺灣省 Taiwan Prov.	福建省 Fuchien Prov.	其他省市 Others				
53,783	1,705	4	31,981	214,733	4,391	45
16,973	430	1	—	31,278	1,092	5
11,697	241	—	—	24,069	1,232	9
11,557	190	—	—	33,757	362	4
4,336	112	—	—	21,162	185	2
7,861	180	—	—	39,372	373	6
—	552	3	31,966	64,268	1,137	19
—	27	—	940	4,563	43	3
—	226	—	6,693	17,815	449	5
—	21	—	4,274	3,272	79	—
—	19	—	2,078	2,657	49	—
—	47	1	1,817	8,198	104	2
—	19	—	1,248	2,437	51	1
—	21	—	1,902	3,254	39	2
—	17	1	2,606	2,091	35	2
—	54	—	1,183	5,705	71	2
—	6	—	942	1,351	15	—
—	23	1	1,301	3,796	34	—
—	12	—	385	505	5	—
—	37	—	824	3,633	50	—
—	11	—	3,454	3,526	85	1
—	12	—	2,319	1,465	28	1
1,359	—	—	15	827	10	—
1,145	—	—	9	770	9	—
214	—	—	6	57	1	—

表11. 現住人口遷入遷出登記年累計—按區域別分(續)

單位：人

2. 男性

區域別 Locality	遷出 Emigrants / Out-migrants						
	合計 Total	往外國 To Foreign Countries	往他省(市) To Other Provinces (Cities)				
			新北市 New Taipei City	臺北市 Taipei City	臺中市 Taichung City	臺南市 Tainan City	高雄市 Kaohsiung City
一〇〇年一至十月 Jan. - Oct., 2011	440,429	21,160	42,981	39,347	17,201	10,642	14,285
新 北 市 New Taipei City	80,281	4,356	—	22,593	1,779	1,121	1,456
臺 北 市 Taipei City	62,552	6,635	20,729	—	1,323	690	941
臺 中 市 Taichung City	50,722	1,958	1,806	1,955	—	844	1,065
臺 南 市 Tainan City	31,935	1,063	1,242	1,126	967	—	2,784
高 雄 市 Kaohsiung City	57,235	2,104	1,803	1,737	1,385	3,539	—
臺 灣 省 Taiwan Prov.	155,090	4,979	16,971	11,695	11,557	4,336	7,859
宜蘭縣 Yilan C.	8,430	205	1,204	902	175	70	116
桃園縣 Taoyuan C.	37,064	1,569	5,219	3,626	1,022	614	852
新竹縣 Hsinchu C.	8,637	274	540	510	293	135	144
苗栗縣 Miaoli C.	7,130	216	687	481	1,004	113	138
彰化縣 Changhua C.	17,188	502	1,242	813	3,098	377	428
南投縣 Nantou C.	7,368	198	480	346	2,151	159	183
雲林縣 Yunlin C.	9,894	236	1,662	696	1,101	398	433
嘉義縣 Chiayi C.	8,469	202	844	403	586	739	475
屏東縣 Pingtung C.	13,751	427	788	521	555	756	3,365
臺東縣 Taitung C.	4,469	93	580	256	337	156	418
花蓮縣 Hualien C.	7,572	179	909	526	264	121	236
澎湖縣 Penghu C.	1,989	48	183	138	124	145	494
基隆市 Keelung City	8,875	307	1,812	1,588	198	77	138
新竹市 Hsinchu City	8,825	351	494	594	356	147	183
嘉義市 Chiayi City	5,429	172	327	295	293	329	256
福 建 省 Fuchien Prov.	2,614	65	430	241	190	112	180
金門縣 Kinmen C.	2,197	56	338	206	170	103	158
連江縣 Lienchiang C.	417	9	92	35	20	9	22

TABLE 11. MIGRATION REGISTRATION OF RESIDENT POPULATION OF THE YEAR - BY LOCALITY(CONT.)

2. MALE

Unit : Persons

遷出 Emigrants / Out-migrants							住址變更 Change Residence	
往他省(市) To Other Provinces (Cities)			往本省 他縣市 Other C. & City of Prov.	往本縣 市他鄉 鎮市區 Other Town- ship, City & Dist.	註銷戶籍 Canceled Reg.	其他 Others	遷入 In- migrants	遷出 Out- migrants
臺灣省 Taiwan Prov.	福建省 Fuchien Prov.	其他省市 Others						
44,043	3,796	—	31,977	214,727	135	135	234,402	234,402
16,543	1,099	—	—	31,277	34	23	49,733	49,733
7,783	340	—	—	24,066	35	10	27,299	27,299
8,922	387	—	—	33,757	7	21	27,440	27,440
3,403	179	—	—	21,161	5	5	15,884	15,884
6,840	432	—	—	39,371	8	16	27,451	27,451
—	1,359	—	31,962	64,268	44	60	86,066	86,066
—	34	—	1,150	4,563	7	4	3,911	3,911
—	690	—	5,639	17,815	10	8	24,854	24,854
—	48	—	3,415	3,272	4	2	5,203	5,203
—	41	—	1,788	2,657	2	3	4,791	4,791
—	86	—	2,438	8,198	6	—	9,873	9,873
—	54	—	1,354	2,437	2	4	4,549	4,549
—	44	—	2,067	3,254	1	2	4,308	4,308
—	34	—	3,093	2,091	1	1	2,207	2,207
—	110	—	1,521	5,705	—	3	7,364	7,364
—	23	—	1,248	1,351	—	7	2,264	2,264
—	45	—	1,493	3,796	1	2	3,536	3,536
—	9	—	342	505	—	1	902	902
—	79	—	1,029	3,633	3	11	3,288	3,288
—	37	—	3,119	3,526	7	11	5,640	5,640
—	25	—	2,266	1,465	—	1	3,376	3,376
552	—	—	15	827	2	—	529	529
388	—	—	6	770	2	—	480	480
164	—	—	9	57	—	—	49	49

表11. 現住人口遷入遷出登記年累計—按區域別分(續)

單位：人

3. 女性

區域別 Locality	遷入 Immigrants / In-migrants						
	合計 Total	自外國 From Foreign Countries	自他省(市) From Other Provinces (Cities)				
			新北市 New Taipei City	臺北市 Taipei City	臺中市 Taichung City	臺南市 Tainan City	高雄市 Kaohsiung City
一〇〇年一至十月 Jan. - Oct., 2011	540,647	20,141	49,555	36,277	18,919	11,821	18,528
新北市New Taipei City	98,354	4,382	—	24,216	2,574	1,652	2,326
臺北市Taipei City	82,680	7,235	25,599	—	2,347	1,212	2,095
臺中市Taichung City	67,294	1,605	2,189	1,623	—	1,195	1,735
臺南市Tainan City	40,949	877	1,236	749	1,005	—	4,305
高雄市Kaohsiung City	67,645	1,817	1,743	1,109	1,385	3,451	—
臺灣省Taiwan Prov.	178,579	4,199	17,441	8,218	11,219	4,117	7,700
宜蘭縣Yilan C.	9,500	155	1,149	714	204	84	122
桃園縣Taoyuan C.	47,084	1,314	7,705	3,234	1,275	729	1,155
新竹縣Hsinchu C.	11,915	238	732	463	460	224	336
苗栗縣Miaoli C.	9,304	209	644	325	1,202	148	249
彰化縣Changhua C.	18,476	397	811	373	2,569	374	434
南投縣Nantou C.	8,020	199	404	191	1,916	159	231
雲林縣Yunlin C.	11,078	192	1,160	355	1,057	319	429
嘉義縣Chiayi C.	8,489	115	540	164	462	571	391
屏東縣Pingtung C.	13,793	370	483	231	455	502	2,620
臺東縣Taitung C.	3,874	69	390	136	252	122	320
花蓮縣Hualien C.	8,236	175	730	391	258	110	249
澎湖縣Penghu C.	2,015	20	159	78	154	124	435
基隆市Keelung City	9,037	297	1,668	924	149	91	142
新竹市Hsinchu City	11,325	314	634	468	581	243	332
嘉義市Chiayi City	6,433	135	232	171	225	317	255
福建省Fuchien Prov.	5,146	26	1,347	362	389	194	367
金門縣Kinmen C.	4,891	25	1,304	339	377	189	348
連江縣Lienchiang C.	255	1	43	23	12	5	19

TABLE 11. MIGRATION REGISTRATION OF RESIDENT POPULATION OF THE YEAR - BY LOCALITY(CONT.)

3. FEMALE

Unit: Persons

遷入 Immigrants / In-migrants						
自他省(市) From Other Provinces (Cities)			自本省 他縣市 Other C. & City of Prov.	自本縣 市他鄉 鎮市區 Other Township, City & Dist.	初設 戶籍 First Reg.	其他 Others
臺灣省 Taiwan Prov.	福建省 Fuchien Prov.	其他省市 Others				
65,169	1,242	5	39,126	263,139	16,668	57
20,589	362	1	—	38,865	3,373	14
13,222	192	—	—	28,477	2,293	8
14,734	106	—	—	42,430	1,671	6
5,563	70	—	—	26,125	1,015	4
9,572	133	—	—	46,711	1,716	8
—	379	4	39,122	79,665	6,498	17
—	16	—	1,179	5,592	283	2
—	162	—	7,460	22,269	1,780	1
—	20	1	5,133	3,883	424	1
—	15	—	2,696	3,396	419	1
—	18	1	2,694	10,104	701	—
—	7	—	1,599	2,993	320	1
—	21	1	2,570	4,497	474	3
—	12	1	3,258	2,570	405	—
—	43	—	1,384	7,142	561	2
—	10	—	1,063	1,388	123	1
—	7	—	1,517	4,590	208	1
—	3	—	398	587	57	—
—	19	—	944	4,496	306	1
—	16	—	4,153	4,280	303	1
—	10	—	3,074	1,878	134	2
1,489	—	—	4	866	102	—
1,377	—	—	2	839	91	—
112	—	—	2	27	11	—

表11. 現住人口遷入遷出登記年累計—按區域別分(續)

單位：人

3. 女性

區域別 Locality	遷出 Emigrants / Out-migrants						
	合計 Total	往外國 To Foreign Countries	往他省(市) To Other Provinces (Cities)				
			新北市 New Taipei City	臺北市 Taipei City	臺中市 Taichung City	臺南市 Tainan City	高雄市 Kaohsiung City
一〇〇年一至十月 Jan. - Oct., 2011	528,993	24,845	51,719	44,669	21,582	12,928	17,393
新 北 市 New Taipei City	93,638	5,140	—	25,601	2,189	1,236	1,743
臺 北 市 Taipei City	73,262	8,423	24,216	—	1,623	749	1,109
臺 中 市 Taichung City	63,518	2,123	2,574	2,347	—	1,005	1,385
臺 南 市 Tainan City	39,109	1,146	1,652	1,212	1,195	—	3,451
高 雄 市 Kaohsiung City	67,662	2,390	2,326	2,095	1,735	4,305	—
臺 灣 省 Taiwan Prov.	189,652	5,583	20,589	13,222	14,734	5,563	9,572
宜蘭縣 Yilan C.	10,089	249	1,401	1,016	221	85	146
桃園縣 Taoyuan C.	45,473	1,825	6,985	4,196	1,337	720	973
新竹縣 Hsinchu C.	10,527	302	724	616	391	160	177
苗栗縣 Miaoli C.	9,122	271	809	520	1,300	169	203
彰化縣 Changhua C.	21,405	517	1,451	875	4,122	556	543
南投縣 Nantou C.	9,373	270	620	392	2,654	210	251
雲林縣 Yunlin C.	12,500	220	1,718	702	1,412	555	525
嘉義縣 Chiayi C.	10,450	156	880	425	795	958	619
屏東縣 Pingtung C.	16,958	482	829	579	669	950	4,301
臺東縣 Taitung C.	4,689	87	623	281	349	175	452
花蓮縣 Hualien C.	8,873	190	1,007	619	316	132	239
澎湖縣 Penghu C.	1,931	31	171	151	121	145	430
基隆市 Keelung City	10,735	359	2,373	1,767	226	101	171
新竹市 Hsinchu City	10,743	407	635	728	446	196	216
嘉義市 Chiayi City	6,784	217	363	355	375	451	326
福 建 省 Fuchien Prov.	2,152	40	362	192	106	70	133
金門縣 Kinmen C.	1,918	31	294	173	97	66	124
連江縣 Lienchiang C.	234	9	68	19	9	4	9

TABLE 11. MIGRATION REGISTRATION OF RESIDENT POPULATION OF THE YEAR - BY LOCALITY(CONT.)

3. FEMALE

Unit : Persons

遷出 Emigrants / Out-migrants							住址變更 Change Residence	
往他省(市) To Other Provinces (Cities)			往本省 他縣市 Other C. & City of Prov.	往本縣 市他鄉 鎮市區 Other Town- ship, City & Dist.	註銷戶籍 Canceled Reg.	其他 Others	遷入 In- migrants	遷出 Out- migrants
臺灣省 Taiwan Prov.	福建省 Fuchien Prov.	其他省市 Others						
49,070	4,148	—	39,123	263,138	293	85	266,519	266,519
17,441	1,347	—	—	38,865	60	16	56,480	56,480
8,217	362	—	—	28,477	80	6	31,157	31,157
11,218	389	—	—	42,429	32	16	31,515	31,515
4,115	194	—	—	26,125	11	8	17,959	17,959
7,700	367	—	—	46,711	29	4	31,466	31,466
—	1,489	—	39,119	79,665	81	35	97,428	97,428
—	51	—	1,323	5,592	4	1	4,511	4,511
—	804	—	6,337	22,269	17	10	27,956	27,956
—	59	—	4,210	3,883	5	—	5,793	5,793
—	37	—	2,407	3,396	7	3	5,442	5,442
—	75	—	3,148	10,104	8	6	11,252	11,252
—	42	—	1,933	2,993	7	1	5,249	5,249
—	52	—	2,812	4,497	5	2	4,913	4,913
—	30	—	4,013	2,570	3	1	2,577	2,577
—	100	—	1,898	7,142	5	3	8,156	8,156
—	31	—	1,300	1,388	—	3	2,668	2,668
—	36	—	1,737	4,590	5	2	4,101	4,101
—	8	—	287	587	—	—	1,076	1,076
—	75	—	1,157	4,496	10	—	3,642	3,642
—	57	—	3,774	4,280	1	3	6,031	6,031
—	32	—	2,783	1,878	4	—	4,061	4,061
379	—	—	4	866	—	—	514	514
292	—	—	2	839	—	—	487	487
87	—	—	2	27	—	—	27	27

表12. 現住原住民人口數—按月別分

單位：人

年(月)底別 End of Year (Month)	總計 Grand total			平地
	合計 Total	男性 Male	女性 Female	合計 Total
九十一年 2002	433,689	220,121	213,568	203,197
九十二年 2003	444,823	224,289	220,534	208,685
九十三年 2004	454,951	228,104	226,847	213,755
九十四年 2005	464,961	231,961	233,000	218,641
九十五年 2006	474,919	236,000	238,919	223,612
九十六年 2007	484,174	239,832	244,342	227,960
九十七年 2008	494,107	243,997	250,110	232,762
九十八年 2009	504,531	248,321	256,210	237,815
九十九年 2010	512,701	251,679	261,022	241,514
十月 Oct.	511,567	251,203	260,364	241,057
十一月 Nov.	512,197	251,510	260,687	241,298
十二月 Dec.	512,701	251,679	261,022	241,514
一〇〇年 2011	518,829	254,237	264,592	244,197
一月 Jan.	513,103	251,840	261,263	241,654
二月 Feb.	513,640	252,089	261,551	241,910
三月 Mar.	514,345	252,375	261,970	242,219
四月 Apr.	514,824	252,556	262,268	242,444
五月 May	515,371	252,795	262,576	242,683
六月 June	515,993	253,057	262,936	242,961
七月 July	516,625	253,283	263,342	243,245
八月 Aug.	517,455	253,649	263,806	243,618
九月 Sept.	518,218	253,966	264,252	243,984
十月 Oct.	518,829	254,237	264,592	244,197
較上月增減(%) VS. with Last Month	0.12	0.11	0.13	0.09
較上年同月增減(%) VS. with Last Year	1.42	1.21	1.62	1.30

資料來源：本部戶政司。

TABLE 12. INDIGENOUS PEOPLE - BY MONTH

Unit : Persons

原住民 Plain-land Indigenous People		山地原住民 Mountain Indigenous People		
男性 Male	女性 Female	合計 Total	男性 Male	女性 Female
104,768	98,429	230,492	115,353	115,139
106,834	101,851	236,138	117,455	118,683
108,730	105,025	241,196	119,374	121,822
110,620	108,021	246,320	121,341	124,979
112,662	110,950	251,307	123,338	127,969
114,371	113,589	256,214	125,461	130,753
116,328	116,434	261,345	127,669	133,676
118,365	119,450	266,716	129,956	136,760
119,836	121,678	271,187	131,843	139,344
119,659	121,398	270,510	131,544	138,966
119,771	121,527	270,899	131,739	139,160
119,836	121,678	271,187	131,843	139,344
120,950	123,247	274,632	133,287	141,345
119,886	121,768	271,449	131,954	139,495
120,014	121,896	271,730	132,075	139,655
120,141	122,078	272,126	132,234	139,892
120,228	122,216	272,380	132,328	140,052
120,336	122,347	272,688	132,459	140,229
120,457	122,504	273,032	132,600	140,432
120,561	122,684	273,380	132,722	140,658
120,729	122,889	273,837	132,920	140,917
120,861	123,123	274,234	133,105	141,129
120,950	123,247	274,632	133,287	141,345
0.07	0.10	0.15	0.14	0.15
1.08	1.52	1.52	1.33	1.71

Source : Dept. of Household Registration Affairs, MOI.

表13. 現住原住民人口數—按區域別分

單位：人

區域別 Locality	總計 Grand Total			平地 Total
	合計 Total	男性 Male	女性 Female	合計 Total
一〇〇年十月底 End of Oct., 2011	518,829	254,237	264,592	244,197
新 北 市 New Taipei City	50,236	23,423	26,813	34,939
臺 北 市 Taipei City	14,211	5,988	8,223	8,638
臺 中 市 Taichung City	28,666	13,224	15,442	11,394
臺 南 市 Tainan City	6,085	2,511	3,574	2,737
高 雄 市 Kaohsiung City	30,315	14,250	16,065	10,806
臺 灣 省 Taiwan Prov.	388,647	194,499	194,148	175,312
宜蘭縣 Yilan C.	15,605	7,765	7,840	2,134
桃園縣 Taoyuan C.	60,850	29,316	31,534	33,428
新竹縣 Hsinchu C.	19,921	9,935	9,986	2,449
苗栗縣 Miaoli C.	10,707	5,246	5,461	4,265
彰化縣 Changhua C.	5,066	2,257	2,809	2,568
南投縣 Nantou C.	28,333	14,356	13,977	1,419
雲林縣 Yunlin C.	1,860	716	1,144	941
嘉義縣 Chiayi C.	5,545	2,680	2,865	683
屏東縣 Pingtung C.	57,056	28,581	28,475	3,994
臺東縣 Taitung C.	79,805	41,470	38,335	57,990
花蓮縣 Hualien C.	90,825	46,048	44,777	55,987
澎湖縣 Penghu C.	313	125	188	160
基隆市 Keelung City	8,732	4,282	4,450	7,538
新竹市 Hsinchu City	3,137	1,354	1,783	1,502
嘉義市 Chiayi City	892	368	524	254
福 建 省 Fuchien Prov.	669	342	327	371
金門縣 Kinmen C.	542	266	276	306
連江縣 Lienchiang C.	127	76	51	65

資料來源：本部戶政司。

TABLE 13. INDIGENOUS PEOPLE - BY LOCALITY

Unit : Persons

原 住 民 Plain-land Indigenous People		山 地 原 住 民 Mountain Indigenous People		
男 性 Male	女 性 Female	合 計 Total	男 性 Male	女 性 Female
120,950	123,247	274,632	133,287	141,345
16,719	18,220	15,297	6,704	8,593
3,788	4,850	5,573	2,200	3,373
5,502	5,892	17,272	7,722	9,550
1,137	1,600	3,348	1,374	1,974
5,025	5,781	19,509	9,225	10,284
88,596	86,716	213,335	105,903	107,432
974	1,160	13,471	6,791	6,680
16,529	16,899	27,422	12,787	14,635
1,105	1,344	17,472	8,830	8,642
2,135	2,130	6,442	3,111	3,331
1,203	1,365	2,498	1,054	1,444
626	793	26,914	13,730	13,184
370	571	919	346	573
259	424	4,862	2,421	2,441
1,899	2,095	53,062	26,682	26,380
30,314	27,676	21,815	11,156	10,659
28,504	27,483	34,838	17,544	17,294
62	98	153	63	90
3,806	3,732	1,194	476	718
710	792	1,635	644	991
100	154	638	268	370
183	188	298	159	139
146	160	236	120	116
37	28	62	39	23

Source : Dept. of Household Registration Affairs, MOI.

表14. 戶政管理服務案件

單位：件；人

年(月)別 Year(Month)	違反戶籍法令件數 Offense Cases of Household Registration Law									
	合計 Total	逾期申報出生登記 Not Register of Birth	逾期申報死亡登記 Not Register of Death	逾期申報認領登記 Not Register of Identity	逾期申報收養(終止收養)登記 Not Register of Adoption	逾期申報結婚(離婚)登記 Not Register of Marriage, Divorce	逾期申報監護登記 Not Register of Guardian	虛報遷入(出)登記 False Register of Migration	逾期申報遷入(出)登記 Not Register of Migration	逾期申報初設戶籍登記 Not First Registration
九十一年 2002	41,492	11,764	2,303	15	118	18,791	108	2,779	4,906	8
九十二年 2003	40,274	10,648	2,429	23	86	17,353	114	1,280	7,713	6
九十三年 2004	47,488	13,136	2,815	29	103	18,712	117	747	11,368	3
九十四年 2005	58,616	16,378	3,423	22	116	20,358	571	962	16,201	21
九十五年 2006	85,772	20,816	3,696	23	228	27,531	338	1,324	31,025	9
九十六年 2007	76,962	22,489	4,401	13	150	22,566	585	1,381	24,851	11
九十七年 2008	52,858	10,552	3,957	44	192	16,756	361	721	19,607	33
九十八年 2009	25,068	1,863	3,397	20	190	3,306	355	589	14,663	54
九十九年 2010	17,185	1,912	2,991	19	176	2,232	317	427	8,253	47
十月 Oct.	1,159	161	234	3	19	168	18	10	454	3
十一月 Nov.	1,275	159	247	2	8	174	31	21	536	3
十二月 Dec.	1,256	169	201	2	8	204	29	26	530	—
一〇〇年 2011	10,766	1,137	1,977	9	104	1,351	214	293	4,789	28
一月 Jan.	1,102	163	221	1	8	167	23	17	431	5
二月 Feb.	965	110	232	—	10	114	27	18	358	5
三月 Mar.	1,376	172	278	—	15	154	32	33	576	7
四月 Apr.	1,031	107	208	—	13	118	14	27	469	3
五月 May	1,124	103	201	1	8	144	16	54	523	—
六月 June	1,065	96	167	1	5	147	27	33	513	5
七月 July	1,058	97	157	2	13	149	27	17	499	1
八月 Aug.	1,099	84	154	—	6	125	20	36	572	—
九月 Sept.	1,029	112	196	1	12	110	16	39	449	1
十月 Oct.	917	93	163	3	14	123	12	19	399	1
較上月增減(%) VS. with Last Month	-10.88	-16.96	-16.84	200.00	16.67	11.82	-25.00	-51.28	-11.14	0.00
較上年同月增減(%) VS. with Last Year	-20.88	-42.24	-30.34	0.00	-26.32	-26.79	-33.33	90.00	-12.11	-66.67

資料來源：本部戶政司與直轄市及縣(市)政府。
 說明：1. 97年5月23日修正出生登記期間由30日延長為60日及結婚登記由儀式婚修正為登記婚，致97年6月起逾期申報出生登記及逾期申報結婚登記件數驟減。
 2. 98年3月起因遷入(出)登記申報程序簡化，致逾期申報遷入(出)登記件數驟減。

TABLE 14. OFFENSE AND SERVICE CASES OF POPULATION ADMINISTRATION

Unit: Cases; Persons

無戶籍人口 Resident Not Registered	重複戶籍 Register Reduplicated	未接受戶籍校正 Not Correct Register	其他逾期申報事項變更登記 Others	便民服務件數 Service Cases					未領(換)國民身分證(人) Not Having Identity Card (Persons)	設置服務窗口數(件) Located Service Window (Cases)	填發一次告知單數(件) Filled Once Notification (Cases)
				合計 Total	電話申請戶籍資料 Applied by Telephone	通信申請戶籍資料 Applied by Mail	派員到家辦理服務 Home Service	其他 Others			
4	16	180	500	182,851	27,660	142,034	9,869	3,288	17,128	40,076	352,807
12	9	93	508	175,921	25,454	129,442	8,768	12,257	16,337	38,347	344,649
9	7	49	393	215,829	24,258	135,439	9,040	47,092	16,033	38,034	320,215
8	13	74	469	206,432	21,516	127,691	8,635	48,590	16,273	37,429	275,641
60	7	53	662	230,016	19,092	95,435	82,652	32,837	422,250	37,508	183,423
1	29	41	444	234,175	17,454	119,949	20,310	76,462	351,233	37,426	202,462
4	77	15	539	449,169	16,615	53,523	12,108	366,923	315,311	37,897	229,086
12	106	2	511	176,543	18,893	55,682	11,012	90,956	314,320	37,224	204,117
12	46	3	750	141,368	18,468	51,798	12,495	58,607	306,110	37,990	196,235
—	3	—	86	10,592	1,584	3,875	1,413	3,720	25,589	3,184	15,610
—	10	2	82	10,840	1,543	3,482	1,292	4,523	26,175	3,203	16,563
1	4	—	82	12,061	1,695	3,735	1,187	5,444	27,078	3,174	17,104
6	32	1	825	159,650	16,173	38,636	10,374	94,467	235,680	32,026	173,199
—	2	—	64	10,702	1,404	3,336	866	5,096	26,913	3,179	15,178
—	3	—	88	8,180	1,316	2,547	792	3,525	26,258	3,209	14,183
1	—	—	108	14,090	1,678	3,737	1,168	7,507	21,758	3,219	20,134
—	1	—	71	15,314	1,397	3,639	1,047	9,231	21,554	3,218	16,673
—	1	—	73	28,874	1,630	4,738	1,042	21,464	23,409	3,201	17,714
—	—	1	70	14,616	1,897	3,914	855	7,950	23,124	3,213	17,515
—	2	—	94	14,813	1,535	3,899	965	8,414	22,822	3,198	17,010
5	2	—	95	17,831	1,958	4,226	1,679	9,968	22,211	3,181	18,615
—	12	—	81	17,370	1,862	4,237	1,000	10,271	23,116	3,200	18,801
—	9	—	81	17,860	1,496	4,363	960	11,041	24,515	3,208	17,376
—	-25.00	—	0.00	2.82	-19.66	2.97	-4.00	7.50	6.05	0.25	-7.58
—	200.00	—	-5.81	68.62	-5.56	12.59	-32.06	196.80	-4.20	0.75	11.31

Source: Dept. of Household Registration Affairs, MOI and County, City Government.
 Note: 1. The time limit of the birth registration extended from 30 days to 60 days and the marriage registration system revised from ceremonial verification to register application on 23 May 2008 resulted in a mass decrease of the cases of Not Register of Birth and Not Register of Marriage, Divorce from June 2008.
 2. The cases of Not Register of Migration have been decreased since March 2009 due to the simplification of the migration registration procedure.

表15. 低收入戶戶數及人數

TABLE 15. HOUSEHOLDS AND PERSONS OF LOW-INCOME FAMILIES

年(季)底及區域別 End of Year (Quarter) & Locality	戶 數 Households					
	合計(按戶長性別分) Total			第1款 (省、新北、 臺中、臺南) 第0類(臺北) 第1類(高雄) Class 1	第2款 (省、新北、 臺中、臺南) 第1、2類(臺北) 第2類(高雄) Class 2	第3款 (省、新北、 臺中、臺南) 第3、4類(臺北) 第3、4類(高雄) Class 3
	計 Total	男 Male	女 Female			
九十一年 2002	70,417	3,648	20,987	45,782
九十二年 2003	76,406	40,247	36,159	3,702	21,219	51,485
九十三年 2004	82,783	44,606	38,177	3,665	21,220	57,898
九十四年 2005	84,823	45,634	39,189	4,049	20,445	60,329
九十五年 2006	89,900	49,755	40,145	4,214	21,073	64,613
九十六年 2007	90,682	50,593	40,089	4,207	21,025	65,450
九十七年 2008	93,032	53,021	40,011	4,308	21,324	67,400
九十八年 2009	105,265	60,982	44,283	4,253	23,447	77,565
九十九年 2010	112,200	65,575	46,625	4,085	24,201	83,914
第三季 3rd Qua.	109,730	64,083	45,647	4,142	23,889	81,699
第四季 4th Qua.	112,200	65,575	46,625	4,085	24,201	83,914
一〇〇年 2011	124,046	72,051	51,995	4,198	26,274	93,574
第一季 1st Qua.	110,682	65,396	45,286	4,085	23,732	82,865
第二季 2nd Qua.	114,437	66,834	47,603	4,088	24,417	85,932
第三季 3rd Qua.	124,046	72,051	51,995	4,198	26,274	93,574
新北市 New Taipei City	18,211	10,176	8,035	169	2,368	15,674
臺北市 Taipei City	19,092	10,356	8,736	2,523	3,980	12,589
臺中市 Taichung City	9,016	4,832	4,184	105	1,063	7,848
臺南市 Tainan City	9,302	5,186	4,116	384	2,108	6,810
高雄市 Kaohsiung City	19,345	10,748	8,597	290	7,613	11,442
臺灣省 Taiwan Prov.	48,759	30,568	18,191	711	9,033	39,015
宜蘭縣 Yilan C.	3,050	1,839	1,211	34	592	2,424
桃園縣 Taoyuan C.	4,790	2,518	2,272	67	687	4,036
新竹縣 Hsinchu C.	1,729	1,108	621	57	429	1,243
苗栗縣 Miaoli C.	2,555	1,574	981	13	821	1,721
彰化縣 Changhua C.	5,290	3,448	1,842	2	129	5,159
南投縣 Nantou C.	3,701	2,336	1,365	20	241	3,440
雲林縣 Yunlin C.	5,136	3,476	1,660	—	2,045	3,091
嘉義縣 Chiayi C.	1,549	1,060	489	17	166	1,366
屏東縣 Pingtung C.	7,953	5,400	2,553	51	914	6,988
臺東縣 Taitung C.	4,416	2,730	1,686	165	1,116	3,135
花蓮縣 Hualien C.	2,872	1,853	1,019	3	97	2,772
澎湖縣 Penghu C.	1,505	940	565	158	549	798
基隆市 Keelung City	1,761	924	837	13	476	1,272
新竹市 Hsinchu City	1,344	732	612	62	494	788
嘉義市 Chiayi City	1,108	630	478	49	277	782
福建省 Fuchien Prov.	321	185	136	16	109	196
金門縣 Kinmen C.	272	154	118	—	91	181
連江縣 Lienchiang C.	49	31	18	16	18	15

資料來源：直轄市、縣(市)政府。
說明：100年起高雄市低收入戶新增第4類。

人 數 Persons						低收入戶口占總戶口 Division of Population	
合 計 Total			第1款(省、新北、 臺中、臺南) 第0類(臺北) 第1類(高雄) Class 1	第2款(省、新北、 臺中、臺南) 第1、2類(臺北) 第2類(高雄) Class 2	第3款(省、新北、 臺中、臺南) 第3、4類(臺北) 第3、4類(高雄) Class 3	戶數比率 Rate of Households (%)	人數比率 Rate of Persons (%)
計 Total	男 Male	女 Female					
171,200	4,064	45,454	121,682	1.02	0.76
187,875	92,793	95,082	4,175	46,762	136,938	1.08	0.83
204,216	101,366	102,850	4,014	46,659	153,543	1.15	0.90
211,292	104,745	106,547	4,394	46,973	159,925	1.16	0.93
218,166	108,097	110,069	4,472	47,168	166,526	1.22	0.95
220,990	110,639	110,351	4,461	46,776	169,753	1.21	0.96
223,697	113,281	110,416	4,540	46,748	172,409	1.22	0.97
256,342	130,515	125,827	4,451	50,811	201,080	1.35	1.11
273,361	140,672	132,689	4,271	51,788	217,302	1.41	1.18
266,259	137,042	129,217	4,326	50,435	211,498	1.39	1.15
273,361	140,672	132,689	4,271	51,788	217,302	1.41	1.18
302,599	154,800	147,799	4,412	54,981	243,206	1.54	1.30
268,859	139,369	129,490	4,276	50,268	214,315	1.39	1.16
276,128	141,058	135,070	4,286	51,825	220,017	1.43	1.19
302,599	154,800	147,799	4,412	54,981	243,206	1.54	1.30
46,979	23,322	23,657	183	5,394	41,402	1.27	1.20
46,971	24,137	22,834	2,633	8,338	36,000	1.91	1.78
22,878	11,136	11,742	106	2,506	20,266	1.04	0.86
22,965	11,748	11,217	411	4,428	18,126	1.44	1.22
46,276	23,173	23,103	312	15,259	30,705	1.87	1.67
115,831	60,929	54,902	751	18,787	96,293	1.61	1.26
7,358	3,771	3,587	36	1,333	5,989	1.95	1.60
12,722	6,342	6,380	70	1,573	11,079	0.70	0.63
4,769	2,424	2,345	57	1,053	3,659	1.05	0.92
6,134	3,242	2,892	14	1,741	4,379	1.46	1.09
9,280	5,173	4,107	2	280	8,998	1.44	0.71
8,493	4,483	4,010	20	449	8,024	2.15	1.62
12,228	6,544	5,684	—	3,624	8,604	2.22	1.71
3,232	1,786	1,446	18	220	2,994	0.87	0.60
19,042	10,437	8,605	51	1,523	17,468	2.86	2.20
12,048	6,295	5,753	174	2,832	9,042	5.47	5.27
6,529	3,554	2,975	3	154	6,372	2.36	1.94
3,497	1,733	1,764	179	1,222	2,096	4.34	3.61
4,619	2,221	2,398	15	1,122	3,482	1.19	1.21
3,471	1,653	1,818	62	1,215	2,194	0.93	0.83
2,409	1,271	1,138	50	446	1,913	1.15	0.89
699	355	344	16	269	414	0.90	0.62
597	299	298	—	221	376	0.81	0.58
102	56	46	16	48	38	2.25	1.01

Source: County and City Government.
Note: Kaohsiung City's classification of the Households and Persons of Low-Income Families has added Type 4 since 2011.

表16. 低收入戶生活扶助

年(季)及區域別 Year (Quarter) & Locality	家庭生活扶助 Living Support		
	人次(月) Times of Persons	戶次(月) Times of Households	補助金額 (元) Amount (NT.\$)
九十一年 2002	629,297	218,029	2,654,420,741
九十二年 2003	674,563	217,771	2,757,074,767
九十三年 2004	759,381	223,875	2,898,156,689
九十四年 2005	784,332	223,808	2,979,085,149
九十五年 2006	821,714	228,512	3,060,910,545
九十六年 2007	831,072	233,703	3,075,800,362
九十七年 2008	805,134	233,183	3,295,135,212
九十八年 2009	962,455	260,348	4,175,141,134
九十九年 2010	1,066,300	268,877	4,428,863,287
第三季 3rd Qua.	265,412	67,326	1,102,083,458
第四季 4th Qua.	273,607	69,334	1,136,749,681
一〇〇年 2011	810,062	215,885	3,434,773,394
第一季 1st Qua.	246,920	67,839	1,072,097,751
第二季 2nd Qua.	278,367	72,568	1,165,406,440
第三季 3rd Qua.	284,775	75,478	1,197,269,203
新北市 New Taipei City	41,711	6,776	129,270,526
臺北市 Taipei City	51,016	7,840	309,759,084
臺中市 Taichung City	20,877	7,016	84,130,635
臺南市 Tainan City	17,587	5,460	73,335,851
高雄市 Kaohsiung City	41,147	20,787	199,442,838
臺灣省 Taiwan Prov.	112,393	27,269	399,395,609
宜蘭縣 Yilan C.	6,805	1,761	24,653,335
桃園縣 Taoyuan C.	15,475	2,048	45,896,832
新竹縣 Hsinchu C.	5,192	1,260	19,041,617
苗栗縣 Miaoli C.	5,298	2,447	24,188,131
彰化縣 Changhua C.	5,735	387	14,599,824
南投縣 Nantou C.	6,857	718	19,133,140
雲林縣 Yunlin C.	10,776	2,347	35,442,200
嘉義縣 Chiayi C.	2,863	476	9,044,792
屏東縣 Pingtung C.	18,472	2,684	55,126,460
臺東縣 Taitung C.	14,379	6,357	66,897,624
花蓮縣 Hualien C.	7,889	289	18,861,461
澎湖縣 Penghu C.	3,386	2,922	25,629,572
基隆市 Keelung City	4,190	1,387	16,349,770
新竹市 Hsinchu City	3,036	1,393	15,025,049
嘉義市 Chiayi City	2,040	793	9,505,802
福建省 Fuchien Prov.	44	330	1,934,660
金門縣 Kinmen C.	—	260	1,298,660
連江縣 Lienchiang C.	44	70	636,000

資料來源：直轄市、縣(市)政府。
說明：「家庭生活扶助」含「兒童生活補助」。

TABLE 16. LIVING ASSISTANCE FOR LOW-INCOME FAMILIES

就學生活補助 Student Living Assistance		輔導就業服務 Employment Counseling	
人次(月) Times of Persons	金額 (元) Amount (NT.\$)	就業服務 Employment Service	職業訓練 Vocational Training
		人次(月) Times of Persons	人次(月) Times of Persons
163,153	709,435,982	—	—
191,849	786,841,950	—	—
219,439	909,591,591	—	—
260,507	1,041,294,901	—	—
271,072	1,089,115,210	—	—
290,848	1,173,778,017	—	—
314,127	1,418,116,122	—	—
402,322	2,019,396,585	—	—
416,203	2,070,614,820	—	—
55,488	277,329,413	—	—
151,835	751,471,381	—	—
296,736	1,504,605,794	2,735	63
104,488	529,828,749	489	10
118,938	609,456,245	1,366	30
73,310	365,320,800	880	23
13,331	66,624,000	—	—
1,402	6,174,000	8	1
6,972	34,860,000	—	—
9,009	45,045,000	48	—
5,776	28,504,800	82	—
36,772	183,873,000	742	22
2,733	13,665,000	67	—
5,810	29,050,600	151	—
1,439	7,195,000	36	—
1,188	5,940,000	67	—
4,689	23,445,000	67	—
3,199	16,010,000	230	22
5,026	25,130,000	—	—
1,800	9,000,000	—	—
3,077	15,385,000	79	—
1,124	5,620,000	—	—
2,003	10,015,000	2	—
1,146	5,730,000	—	—
1,939	9,695,000	—	—
477	2,382,400	43	—
1,122	5,610,000	—	—
48	240,000	—	—
—	—	—	—
48	240,000	—	—

Source : County and City Government.
Note : Living Support includes Child Living Assistance.

表16. 低收入戶生活扶助(續)

年(季)及區域別 Year (Quarter) & Locality	輔導就業服務 Employment Counseling		教育補助 Education Subsidies	
	以工代賑 Work Relief		人次 Times of Persons	金額 (元) Amount (NT.\$)
	人次(月) Times of Persons	金額(元) Amount(NT.\$)		
九十一年 2002	38,341	514,426,953	10,284	21,370,100
九十二年 2003	43,921	532,191,655	8,560	36,440,328
九十三年 2004	40,804	551,079,524	8,640	32,744,850
九十四年 2005	42,215	577,004,290	14,343	42,733,750
九十五年 2006	41,460	574,492,232	15,639	39,424,200
九十六年 2007	40,861	560,604,140	17,161	37,338,023
九十七年 2008	40,613	568,852,866	20,076	36,352,181
九十八年 2009	42,446	588,033,735	8,176	15,689,188
九十九年 2010	43,367	570,101,921	10,391	37,984,746
第三季 3rd Qua.	10,938	150,548,723	69	1,035,000
第四季 4th Qua.	11,194	156,673,577	5,242	19,489,000
一〇〇年 2011	27,986	392,803,209	6,339	17,436,000
第一季 1st Qua.	10,613	146,961,628	—	—
第二季 2nd Qua.	10,754	150,093,912	6,286	17,300,000
第三季 3rd Qua.	6,619	95,747,669	53	136,000
新北市 New Taipei City	142	2,713,704	—	—
臺北市 Taipei City	3,776	53,844,350	—	—
臺中市 Taichung City	135	2,037,254	53	136,000
臺南市 Tainan City	162	2,542,752	—	—
高雄市 Kaohsiung City	128	2,007,850	—	—
臺灣省 Taiwan Prov.	1,725	23,944,809	—	—
宜蘭縣 Yilan C.	252	2,311,472	—	—
桃園縣 Taoyuan C.	552	5,912,897	—	—
新竹縣 Hsinchu C.	9	160,051	—	—
苗栗縣 Miaoli C.	114	1,960,549	—	—
彰化縣 Changhua C.	160	2,474,375	—	—
南投縣 Nantou C.	291	5,028,480	—	—
雲林縣 Yunlin C.	42	774,352	—	—
嘉義縣 Chiayi C.	15	271,521	—	—
屏東縣 Pingtung C.	15	261,680	—	—
臺東縣 Taitung C.	—	—	—	—
花蓮縣 Hualien C.	48	655,056	—	—
澎湖縣 Penghu C.	41	181,510	—	—
基隆市 Keelung City	162	3,511,074	—	—
新竹市 Hsinchu City	18	325,512	—	—
嘉義市 Chiayi City	6	116,280	—	—
福建省 Fuchien Prov.	551	8,656,950	—	—
金門縣 Kinmen C.	480	7,787,550	—	—
連江縣 Lienchiang C.	71	869,400	—	—

TABLE 16. LIVING ASSISTANCE FOR LOW-INCOME FAMILIES (CONT.)

喪葬補助 Funeral Subsidies		節日慰問 Primary Festival Grants	其他生活扶助 Others
人數 Persons	金額 (元) Amount (NT.\$)	金額 (元) Amount (NT.\$)	金額 (元) Amount (NT.\$)
2,900	44,478,587	229,915,058	...
2,846	37,405,551	301,955,108	...
2,645	44,118,955	277,118,076	...
3,043	50,235,600	311,754,830	...
2,209	40,516,000	313,700,013	164,713,732
2,550	48,906,810	314,363,221	236,646,048
2,090	35,102,850	278,134,391	278,375,563
1,623	32,603,000	278,260,298	310,768,344
1,226	24,795,600	316,220,055	170,893,197
299	5,867,000	—	39,739,905
315	6,123,800	108,616,745	49,636,180
1,082	21,946,700	174,029,770	133,322,102
337	6,331,000	—	19,178,005
410	8,467,700	174,029,770	57,934,610
335	7,148,000	—	56,209,487
—	—	—	408,000
115	2,565,000	—	10,046,880
70	2,064,800	—	9,616,700
—	—	—	—
3	72,000	—	30,217,934
147	2,446,200	—	5,919,973
—	—	—	15,000
—	—	—	1,102,818
8	160,000	—	102,000
20	245,000	—	1,296,500
—	—	—	236,950
28	839,200	—	2,862,605
—	—	—	—
19	196,000	—	10,200
28	149,000	—	171,400
—	—	—	—
22	310,000	—	112,500
—	—	—	10,000
9	225,000	—	—
10	300,000	—	—
3	22,000	—	—
—	—	—	—
—	—	—	—

表17. 醫療、看護補助與災害及急難救助

TABLE 17. MEDICAL SUBSIDIES, NURSING CARE ASSISTANCE OF CARETAKERS, AID FOR DISASTERS AND EMERGENCIES

年(季)及區域別 Year (Quarter) & Locality	醫療補助 Medical Subsidies			
	受益人次 Times of Persons			金額(元) Amount(NT.\$)
	計 Total	男 Male	女 Female	
九十一年 2002	10,049	104,851,072
九十二年 2003	11,242	8,517	2,725	89,630,957
九十三年 2004	12,146	7,849	4,297	105,216,697
九十四年 2005	10,756	7,159	3,597	93,763,626
九十五年 2006	10,253	6,996	3,257	87,395,574
九十六年 2007	9,259	6,499	2,760	93,117,712
九十七年 2008	8,007	5,877	2,130	84,022,523
九十八年 2009	9,774	6,823	2,951	98,165,582
九十九年 2010	11,537	8,057	3,480	99,083,642
第三季 3rd Qua.	3,433	2,332	1,101	31,746,844
第四季 4th Qua.	4,339	2,973	1,366	36,287,482
一〇〇年 2011	5,784	4,229	1,555	82,265,987
第一季 1st Qua.	2,056	1,518	538	15,682,316
第二季 2nd Qua.	1,795	1,292	503	17,764,088
第三季 3rd Qua.	1,933	1,419	514	48,819,583
新北市 New Taipei City	125	82	43	2,689,426
臺北市 Taipei City	1,298	985	313	37,667,962
臺中市 Taichung City	23	14	9	477,327
臺南市 Tainan City	116	75	41	1,971,871
高雄市 Kaohsiung City	14	8	6	521,010
臺灣省 Taiwan Prov.	350	251	99	5,284,428
宜蘭縣 Yilan C.	11	9	2	237,034
桃園縣 Taoyuan C.	2	—	2	155,347
新竹縣 Hsinchu C.	23	14	9	353,854
苗栗縣 Miaoli C.	16	8	8	266,990
彰化縣 Changhua C.	8	7	1	605,700
南投縣 Nantou C.	87	74	13	632,357
雲林縣 Yunlin C.	33	24	9	1,082,852
嘉義縣 Chiayi C.	20	13	7	335,580
屏東縣 Pingtung C.	23	15	8	133,421
臺東縣 Taitung C.	47	36	11	522,013
花蓮縣 Hualien C.	33	24	9	61,800
澎湖縣 Penghu C.	23	13	10	646,600
基隆市 Keelung City	4	1	3	43,763
新竹市 Hsinchu City	14	9	5	183,693
嘉義市 Chiayi City	6	4	2	23,424
福建省 Fuchien Prov.	7	4	3	207,559
金門縣 Kinmen C.	5	4	1	135,935
連江縣 Lienchiang C.	2	—	2	71,624

資料來源：直轄市、縣(市)政府。
說明：看護補助係指對低收入戶、中低收入及比照低收入戶三類別人員，患嚴重傷病住院符合申請條件所給與之補助。

看護補助 Nursing Care Assistance of Caretakers				
補助人次 Times of Persons				金額(元) Amount(NT.\$)
計 Total	男 Male	女 Female		
	4,678	91,907,148
	4,683	3,166	1,517	95,233,657
	4,880	3,272	1,608	92,457,002
	5,145	3,566	1,579	104,289,186
	5,162	3,480	1,682	101,704,636
	5,854	4,065	1,789	109,650,561
	6,501	4,616	1,885	114,107,649
	7,033	4,922	2,111	121,669,314
	8,066	5,706	2,360	128,706,945
	1,913	1,397	516	30,971,035
	2,378	1,673	705	38,580,546
	6,966	4,983	1,983	116,262,815
	1,967	1,390	577	31,970,903
	2,551	1,822	729	42,786,417
	2,448	1,771	677	41,505,495
	322	234	88	7,065,316
	396	297	99	5,514,548
	285	194	91	3,131,800
	176	125	51	3,291,367
	251	175	76	3,836,432
	1,016	745	271	18,597,782
	189	139	50	3,643,117
	53	30	23	1,510,026
	34	27	7	384,600
	106	86	20	1,506,300
	59	43	16	1,141,117
	119	76	43	1,790,116
	184	131	53	3,834,638
	31	21	10	951,984
	42	33	9	499,200
	88	70	18	1,385,441
	32	26	6	558,603
	7	5	2	72,200
	34	27	7	641,464
	20	15	5	466,299
	18	16	2	212,677
	2	1	1	68,250
	2	1	1	68,250
	—	—	—	—

Source : County and City Government.

Note : Nursing Care Assistance of Caretakers refers to the subsidy for the persons, being in the low-income, mid-income or analogous low-income families, suffered from severe injury or illness and conforming with the applicable conditions.

表17. 醫療、看護補助與災害及急難救助(續)

TABLE 17. MEDICAL SUBSIDIES, NURSING CARE ASSISTANCE OF CARETAKERS, AID FOR DISASTERS AND EMERGENCIES (CONT.)

年(季)及區域別 Year (Quarter) & Locality	災 害 救 助					
	收容所 Temp. Sheltering Centers		受 災 人 數 No. of Victims			
	所數 Shelters	臨時收容 災民數 Temp Sheltered Victimes	死 亡 Death	失蹤 Dis- appearance	重傷 Seve- rely Injured	其 他 Others
九十一年 2002	...	1	132	—	36	45
九十二年 2003	...	43	130	—	11	251
九十三年 2004	...	953	162	30	22	6,815
九十四年 2005	...	18,647	157	9	10	—
九十五年 2006	...	149	115	—	9	1,107
九十六年 2007	...	268	102	1	10	20
九十七年 2008	...	1,036	111	13	4	768
九十八年 2009	...	7,427	286	404	10	19,642
九十九年 2010	...	4,342	61	—	2	16,250
第三季 3rd Qua.	...	2,965	20	—	1	16,250
第四季 4th Qua.	...	1,356	6	—	—	—
一〇〇年 2011	25	936	57	1	5	33
第一季 1st Qua.	2	20	27	—	1	—
第二季 2nd Qua.	1	15	15	—	3	—
第三季 3rd Qua.	22	901	15	1	1	33
新 北 市 New Taipei City	—	—	—	—	—	—
臺 北 市 Taipei City	—	—	—	—	—	—
臺 中 市 Taichung City	1	2	6	—	1	—
臺 南 市 Tainan City	1	3	—	—	—	2
高 雄 市 Kaohsiung City	20	896	4	—	—	7
臺 灣 省 Taiwan Prov.	—	—	5	1	—	24
宜蘭縣 Yilan C.	—	—	1	—	—	—
桃園縣 Taoyuan C.	—	—	1	—	—	—
新竹縣 Hsinchu C.	—	—	—	—	—	—
苗栗縣 Miaoli C.	—	—	—	—	—	—
彰化縣 Changhua C.	—	—	—	1	—	24
南投縣 Nantou C.	—	—	—	—	—	—
雲林縣 Yunlin C.	—	—	—	—	—	—
嘉義縣 Chiayi C.	—	—	3	—	—	—
屏東縣 Pingtung C.	—	—	—	—	—	—
臺東縣 Taitung C.	—	—	—	—	—	—
花蓮縣 Hualien C.	—	—	—	—	—	—
澎湖縣 Penghu C.	—	—	—	—	—	—
基隆市 Keelung City	—	—	—	—	—	—
新竹市 Hsinchu City	—	—	—	—	—	—
嘉義市 Chiayi City	—	—	—	—	—	—
福 建 省 Fuchien Prov.	—	—	—	—	—	—
金門縣 Kinmen C.	—	—	—	—	—	—
連江縣 Lienchiang C.	—	—	—	—	—	—

Aid for Disasters				急難救助-現金救助 Aid for Emergencies- By Cash			
住屋毀損安遷救助 Moving Assistance		財物受損影響 生計者(戶) Losing Property Impacting living (Households)	總救助金額 (元) Amount (NT.\$)	人 次 Times of Persons			總救助金額 (元) Amount (NT.\$)
戶數 Households	人數 Persons			計 Total	男 Male	女 Female	
799	2,479	5,327	178,999,352	39,335	205,359,625
1,095	3,253	358	81,288,200	35,257	22,451	12,806	199,139,830
1,433	3,814	36,826	662,711,598	36,134	23,054	13,080	245,920,668
1,201	3,151	49,281	547,738,500	33,960	20,958	13,002	217,938,907
830	2,412	5,693	84,219,438	37,094	22,722	14,372	215,961,088
679	1,841	14,765	132,553,485	46,666	27,528	19,138	268,450,651
648	1,724	17,315	188,700,276	48,074	28,720	19,354	273,655,482
2,098	5,884	112,261	821,797,601	44,129	26,891	17,238	245,764,283
888	2,355	54,759	792,256,996	47,863	28,905	18,958	283,733,349
228	544	40,357	601,075,000	11,875	7,084	4,791	58,575,912
209	580	14,240	158,266,996	12,032	7,239	4,793	109,891,564
329	924	746	37,058,312	33,720	20,434	13,286	191,554,797
100	283	57	11,610,000	10,677	6,369	4,308	53,452,512
137	385	57	11,535,000	11,491	6,975	4,516	59,867,564
92	256	632	13,913,312	11,552	7,090	4,462	78,234,721
6	23	—	460,000	1,308	748	560	28,298,544
16	45	—	900,000	1,213	820	393	4,268,067
14	43	53	2,692,400	1,143	703	440	6,769,538
6	14	—	290,000	1,191	700	491	6,796,242
8	17	3	1,935,912	1,825	1,312	513	7,225,085
42	114	576	7,635,000	4,842	2,782	2,060	24,555,056
—	—	6	320,000	244	142	102	1,084,400
1	3	93	1,445,000	1,142	566	576	6,754,565
—	—	5	85,000	80	43	37	843,068
1	5	—	100,000	191	121	70	763,212
—	—	10	370,000	552	385	167	2,858,373
7	24	—	480,000	288	177	111	2,359,800
4	9	21	285,000	288	193	95	3,520,249
1	3	—	660,000	49	36	13	465,740
18	41	428	3,160,000	126	74	52	485,965
3	6	5	215,000	38	31	7	345,787
3	17	—	280,000	73	53	20	481,097
—	—	—	—	253	135	118	1,058,000
1	2	8	135,000	1,293	665	628	2,557,385
1	1	—	40,000	66	50	16	282,203
2	3	—	60,000	159	111	48	695,212
—	—	—	—	30	25	5	322,189
—	—	—	—	27	22	5	297,652
—	—	—	—	3	3	—	24,537

表18. 中低收入老人生活津貼

TABLE 18. LIVING ALLOWANCE FOR MID OR LOW INCOME ELDERS

年(月)及區域別 Year (Month) & Locality	總計 Grand Total				低收入戶		
	人數(年月底) Persons			金額(元) Amount (NT.\$)	第1款(省、新北、臺中、 臺南)、第0類(臺北)、 第1類(高雄) Class 1	第2款(省、 臺南)、 第2類 Class 2	人數 Persons
	計 Total	男 Male	女 Female				
九十三年 2004	156,446	75,185	81,261	9,259,999,345	2,150	159,927,299	6,044
九十四年 2005	148,118	70,972	77,146	8,929,514,079	2,235	162,400,260	5,516
九十五年 2006	140,544	65,844	74,700	8,673,015,499	2,110	155,573,970	5,309
九十六年 2007	134,644	62,634	72,010	8,466,957,511	2,085	152,743,275	4,902
九十七年 2008	125,951	58,409	67,542	7,858,750,353	1,980	144,334,275	4,723
九十八年 2009	122,523	56,887	65,636	7,688,978,071	1,929	140,182,524	4,774
九十九年 2010	119,861	55,486	64,375	7,609,079,377	1,890	135,364,659	4,833
一〇〇年 2011	119,342	54,816	64,526	6,332,446,571	1,827	109,051,270	5,087
五月 May	118,625	54,484	64,141	633,355,765	1,880	11,022,228	4,909
六月 June	118,596	54,435	64,161	633,449,942	1,862	10,863,398	4,933
七月 July	118,751	54,586	64,165	636,356,092	1,850	10,813,648	4,951
八月 Aug.	118,910	54,677	64,233	636,645,597	1,847	10,790,788	4,988
九月 Sept.	119,182	54,808	64,374	636,938,089	1,841	10,707,058	5,043
十月 Oct.	119,342	54,816	64,526	638,453,921	1,827	10,668,688	5,087
新北市 New Taipei City	8,307	4,014	4,293	48,419,279	89	530,279	457
臺北市 Taipei City	11,682	6,348	5,334	61,006,615	1,035	5,906,130	823
臺中市 Taichung City	10,350	4,009	6,341	53,067,000	81	486,000	218
臺南市 Tainan City	8,131	3,646	4,485	45,539,279	157	956,279	373
高雄市 Kaohsiung City	29,574	13,660	15,914	157,439,281	104	624,000	1,390
臺灣省 Taiwan Prov.	51,218	23,105	28,113	272,526,467	357	2,142,000	1,805
宜蘭縣 Yilan C.	1,754	757	997	9,975,000	23	138,000	154
桃園縣 Taoyuan C.	6,653	3,366	3,287	33,909,000	39	234,000	148
新竹縣 Hsinchu C.	1,122	638	484	5,906,630	27	162,000	74
苗栗縣 Miaoli C.	2,794	1,193	1,601	14,742,837	9	54,000	180
彰化縣 Changhua C.	5,052	2,194	2,858	25,344,000	2	12,000	23
南投縣 Nantou C.	5,911	2,656	3,255	31,608,000	9	54,000	75
雲林縣 Yunlin C.	5,310	2,373	2,937	29,424,000	-	-	317
嘉義縣 Chiayi C.	5,570	2,480	3,090	30,534,000	10	60,000	63
屏東縣 Pingtung C.	6,583	3,072	3,511	35,935,000	26	156,000	213
臺東縣 Taitung C.	1,003	523	480	5,570,000	70	420,000	172
花蓮縣 Hualien C.	1,638	725	913	8,406,000	3	18,000	27
澎湖縣 Penghu C.	1,079	418	661	6,222,000	67	402,000	97
基隆市 Keelung City	3,466	1,370	2,096	17,541,000	2	12,000	140
新竹市 Hsinchu City	1,151	470	681	6,021,000	38	228,000	55
嘉義市 Chiayi City	2,132	870	1,262	11,388,000	32	192,000	67
福建省 Fuchien Prov.	80	34	46	456,000	4	24,000	21
金門縣 Kinmen C.	72	29	43	414,000	-	-	20
連江縣 Lienchiang C.	8	5	3	42,000	4	24,000	1

Low-Income Families			非低收入戶(未超過最低生活費2.5倍) Mid-Income Families (Under 2.5 Times Minimum of Subsistence)		
新北、臺中、 第1、2類(臺北)、 第1類(高雄) Class 2	第3款(省、新北、臺中、臺南)、 第3、4類(臺北、高雄) Class 3	未超過1.5倍最低生活費 Under 1.5Times Minimum of Subsistence	最低生活費1.5倍以上 1.5Times Minimum of Subsistence and over		
金額(元) Amount(NT.\$)	人數 Persons	金額(元) Amount(NT.\$)	人數 Persons	金額(元) Amount(NT.\$)	人數 Amount(NT.\$)
444,893,703	7,459	522,759,023	87,064	6,151,873,130	53,729
399,788,006	7,621	531,451,340	89,120	6,267,915,741	43,626
383,941,450	7,432	515,309,863	89,415	6,277,025,453	36,278
353,604,106	6,911	483,101,758	88,534	6,347,244,199	32,212
337,148,964	6,435	438,992,253	83,132	5,892,963,191	29,681
341,688,464	6,473	446,054,640	81,527	5,752,077,595	27,820
347,858,044	6,694	462,651,496	81,725	5,788,373,002	24,719
296,686,097	6,878	395,773,764	82,056	4,834,670,450	23,494
29,350,696	6,628	39,418,851	81,363	484,033,346	23,845
29,640,883	6,695	39,816,895	81,273	483,617,994	23,833
29,700,891	6,685	39,779,885	81,729	487,311,660	23,536
29,960,266	6,740	40,088,177	81,878	487,348,268	23,457
30,108,876	6,831	40,773,177	81,984	487,013,990	23,483
30,481,146	6,878	40,818,651	82,056	488,073,250	23,494
2,742,000	1,187	7,122,000	6,101	36,606,000	473
4,924,665	1,173	6,779,000	7,164	38,989,840	1,487
1,308,000	495	2,967,000	6,546	39,276,000	3,010
2,244,000	492	2,841,000	6,037	36,288,000	1,072
8,311,851	658	3,907,814	21,592	129,120,410	5,830
10,824,630	2,866	17,159,837	34,576	207,553,000	11,614
924,000	115	690,000	1,280	7,677,000	182
888,000	226	1,356,000	4,237	25,422,000	2,003
440,630	65	390,000	670	4,056,000	286
1,080,000	132	780,837	1,803	10,818,000	670
138,000	554	3,321,000	2,817	16,905,000	1,656
450,000	435	2,610,000	4,106	24,636,000	1,286
1,902,000	136	816,000	4,045	24,270,000	812
378,000	129	774,000	4,381	26,358,000	987
1,276,000	511	3,048,000	4,658	27,931,000	1,175
1,032,000	160	956,000	459	2,736,000	142
162,000	200	1,200,000	934	5,604,000	474
582,000	36	216,000	795	4,770,000	84
840,000	94	564,000	2,145	12,870,000	1,085
330,000	19	114,000	735	4,434,000	304
402,000	54	324,000	1,511	9,066,000	468
126,000	7	42,000	40	240,000	8
120,000	7	42,000	39	234,000	6
6,000	-	-	1	6,000	2

資料來源：直轄市、縣(市)政府。
說明：100年起高雄市低收入戶新增第4類。

Source: County and City Government.
Note: Kaohsiung City's classification of the Households and Persons of Low-Income Families has added Type 4 since 2011.

表20. 人民團體－全國性

單位：團體數

年(季)底別 End of Year(Quarter)	政治團體 Political Associations		職業團體 Occupational Associations			
	政黨 Political Parties	全國性 政治團體 Nation-Wide Political Associations	合計 Total	工業團體 Industrial Associations	商業團體 Commercial Associations	自由職 業團體 Professional Associations
九十一年 2002	99	36	242	141	70	31
九十二年 2003	102	36	249	142	75	32
九十三年 2004	108	39	253	142	78	33
九十四年 2005	116	40	262	143	82	37
九十五年 2006	122	42	269	143	83	43
九十六年 2007	136	43	278	144	89	45
九十七年 2008	144	43	287	145	96	46
九十八年 2009	158	43	294	146	101	47
九十九年 2010	175	43	301	146	107	48
第三季 3rd Qua.	174	43
第四季 4th Qua.	175	43	301	146	107	48
一〇〇年 2011	195	43
第一季 1st Qua.	182	43
第二季 2nd Qua.	187	43	303	146	109	48
第三季 3rd Qua.	195	43
較上季增減(%) VS. with Last Quarter	4.28	0.00
較上年同季增減(%) VS. with Last Year	12.07	0.00

資料來源：本報民政部、社會司。
 說明：1. 政黨於100年1月新增國黨、中華維新黨、100年2月新增第三勢力聯盟、基進黨、臺灣資金黨、100年3月新增政治議題聯盟、中華文化黨、100年4月新增世界客家會、中國青蓮堂、台灣成功黨、100年5月新增台灣青年聯合會、中華台灣愛國黨、100年7月新增正黨、健保免費連線、台灣民族黨、100年8月新增中華聯合會、市地公有連線、大連執行聯盟、100年9月新增教育免費連線、中華民國臺灣基本法連線。
 2. 因97年1月23日修正「社會團體許可立案作業規定」，98年起新增「環保團體」，原「兩岸團體」依其性質分歸各應屬之團體類別。

TABLE 20. NATIONAL-WIDE CIVIC ASSOCIATIONS

Unit : Associations

合計 Total	社會團體 Social Associations							
	學術文化團體 Academic & Cultural Associations	醫療衛生團體 Medical Associations	宗教團體 Religious Associa- tions	體育團體 Sports Associa- tions	社會服 務及慈 善團體 Social Services & Charity Associations	國際團體 International Associa- tions	經濟業 務團體 Economic Business Associa- tions	環保、同 鄉、同學 校友會 及其他 Others(2)
4,930	1,173	426	397	486	1,049	136	990	273
5,467	1,295	471	455	531	1,135	142	1,109	329
5,997	1,428	514	524	574	1,239	147	1,203	368
6,565	1,570	591	574	624	1,345	149	1,321	391
7,150	1,707	641	633	668	1,475	161	1,443	422
7,796	1,838	698	683	718	1,661	166	1,546	486
8,542	1,960	751	750	779	1,872	170	1,678	582
9,252	2,060	794	827	847	1,973	176	1,768	807
9,248	1,964	825	884	934	2,010	141	1,804	686
...
9,248	1,964	825	884	934	2,010	141	1,804	686
...
...
9,760	2,058	860	961	982	2,139	142	1,892	726
...
...
...

Source : Dept. of Civil and Social Affair, MOI.

Note : Due to the revise of the Regulation for Registration of Social Entities on 23 Jan. 2008, the figures of Others have included the environmental groups and the former cross-strait associations have been reclassified according to their characteristics since 2009.

表21. 國民年金被保險人數按身分、年齡及性別分

單位：人

年(月)底、 年齡別及性別	總計	一般身分	低收入戶	所得未達一定		
				合計	第一目	
End of Year (Month), Age & Sex	Grand Total	The General Insured	The Low-income Insured	Total	First Class (1)	
九十七年 2008	4,220,905	3,931,145	39,150	8,803	5,657	
九十八年 2009	4,014,678	3,562,609	50,392	150,595	99,632	
九十九年 2010	3,872,241	3,389,685	51,390	181,379	119,858	
一〇〇年 2011	3,868,274	3,385,357	58,646	172,507	116,200	
四月 Apr.	3,876,770	3,408,805	52,181	166,303	111,854	
五月 May	3,868,743	3,397,723	52,849	168,281	113,239	
六月 June	3,901,435	3,425,342	53,781	169,390	113,996	
七月 July	3,935,371	3,456,271	54,727	171,154	115,215	
八月 Aug.	3,913,400	3,432,711	56,624	171,358	115,414	
九月 Sept.	3,868,274	3,385,357	58,646	172,507	116,200	
總計 Grand Total	計 T.	3,868,274	3,385,357	58,646	172,507	116,200
	男 M.	1,849,728	1,608,705	27,592	66,137	44,129
	女 F.	2,018,546	1,776,652	31,054	106,370	72,071
25—29歲 Years	計 T.	505,358	471,875	3,077	10,445	5,335
	男 M.	254,693	238,030	1,018	3,659	1,546
30—34歲 Years	計 T.	493,511	443,809	5,863	20,002	13,175
	男 M.	232,327	210,634	1,578	5,835	3,345
35—39歲 Years	計 T.	445,412	386,661	9,773	26,449	20,258
	男 M.	206,906	181,852	3,066	8,462	6,270
40—44歲 Years	計 T.	457,277	389,539	12,941	28,960	24,049
	男 M.	221,572	189,695	5,536	10,830	9,111
45—49歲 Years	計 T.	442,166	373,512	11,852	25,403	20,285
	男 M.	218,950	183,126	6,421	10,587	8,864
50—54歲 Years	計 T.	440,537	375,478	7,466	20,909	13,716
	男 M.	211,490	175,870	4,815	9,318	6,625
55—59歲 Years	計 T.	536,186	467,361	4,541	21,565	10,891
	男 M.	251,599	214,450	3,081	9,407	4,963
60—64歲 Years	計 T.	547,827	477,122	3,133	18,774	8,491
	男 M.	252,191	215,048	2,077	8,039	3,405
平均年齡 Avg. Age	計 T.	44.81	44.57	43.89	45.20	44.25
	男 M.	44.61	44.22	46.42	46.49	45.80
	女 F.	44.99	44.89	41.65	44.40	43.30

資料來源：勞工保險局。

說明：1. 第一目係指家庭總收入平均分配全家人口，每人每月未達當年度最低生活費1.5倍，且未超過臺灣地區平均每人每月消費支出之1倍者。
2. 第二目係指家庭總收入平均分配全家人口，每人每月達當年度最低生活費1.5倍，未達2倍，且未超過臺灣地區平均每人每月消費支出之1.5倍者。

TABLE 21. THE INSURED PERSONS OF NATIONAL PENSION BY IDENTITY, AGE AND SEX

Unit : Persons

標準者 Certain Standard	身心障礙者 The Disabled Insured			
	合計 Total	重度以上 Severe & Extreme	中度 Moderate	輕度 Mild
第二目 Second Class (2)	合計 Total	重度以上 Severe & Extreme	中度 Moderate	輕度 Mild
3,146	241,807	88,447	81,367	71,993
50,963	251,082	95,379	83,868	71,835
61,521	249,787	96,166	83,454	70,167
56,307	251,764	97,747	83,174	70,843
54,449	249,481	96,151	82,943	70,387
55,042	249,890	96,355	82,965	70,570
55,394	252,922	97,574	83,931	71,417
55,939	253,219	97,771	83,885	71,563
55,944	252,707	97,883	83,558	71,266
56,307	251,764	97,747	83,174	70,843
56,307	251,764	97,747	83,174	70,843
22,008	147,294	56,842	47,655	42,797
34,299	104,470	40,905	35,519	28,046
5,110	19,961	7,177	6,788	5,996
2,113	11,986	4,303	3,949	3,734
2,997	7,975	2,874	2,839	2,262
6,827	23,837	8,898	8,623	6,316
2,490	14,280	5,227	5,075	3,978
4,337	9,557	3,671	3,548	2,338
6,191	22,529	8,689	8,348	5,492
2,192	13,526	5,089	5,025	3,412
3,999	9,003	3,600	3,323	2,080
4,911	25,837	10,260	9,190	6,387
1,719	15,511	6,129	5,428	3,954
3,192	10,326	4,131	3,762	2,433
5,118	31,399	12,744	10,449	8,206
1,723	18,816	7,656	6,059	5,101
3,395	12,583	5,088	4,390	3,105
7,193	36,684	14,943	11,949	9,792
2,693	21,487	8,789	6,718	5,980
4,500	15,197	6,154	5,231	3,812
10,674	42,719	17,133	12,981	12,605
4,444	24,661	9,893	7,215	7,553
6,230	18,058	7,240	5,766	5,052
10,283	48,798	17,903	14,846	16,049
4,634	27,027	9,756	8,186	9,085
5,649	21,771	8,147	6,660	6,964
47.17	47.97	48.06	47.26	48.69
47.87	47.68	47.80	46.95	48.32
46.72	48.39	48.42	47.66	49.26

Source : Bureau of Labor Insurance, Council of Labor Affairs, Executive Yuan.

Note : 1. First class refers to the monthly income per person, the amount of total family income divided by the number of the family, for the insured persons fails to reach 1.5 times of the lowest living expense of that specific year and does not exceed 1 time of the average monthly consumption per person in Taiwan area.
2. Second class refers to the monthly income per person, the amount of total family income divided by the number of the family, for the insured persons reaches the 1.5 times but less than 2 times of the lowest living expense of that specific year and does not exceed 1.5 times of the average monthly consumption per person in Taiwan area.

表22. 國民年金核付人數及金額按給付種類分

TABLE 22. NATIONAL PENSION INSURANCE PAYMENT BY PERILS

單位：人、新臺幣千元

Unit : Persons, NT.\$1,000

年(月)別及區域別 Year(Month) & Locality	總計 Grand Total		老人年金給付 Elderly Pension Payment	
	人數 Persons	金額 Amounts	人數 Persons	金額 Amounts
九十七年 2008	935,562	5,642,835	15,191	69,124
九十八年 2009	1,044,341	37,696,991	108,241	2,445,843
九十九年 2010	1,109,914	40,498,338	188,853	5,680,534
一〇〇年 2011	1,194,205	35,727,186	253,515	6,790,162
五月 May	1,117,821	3,521,448	219,508	659,459
六月 June	1,122,220	3,544,665	225,730	679,742
七月 July	1,125,435	3,538,435	231,288	695,927
八月 Aug.	1,162,497	3,685,836	237,743	736,822
九月 Sept.	1,170,822	3,711,410	245,038	759,058
十月 Oct.	1,178,299	3,729,528	253,515	780,155
新北市 New Taipei City	214,231	676,107	48,093	151,689
臺北市 Taipei City	177,942	564,321	37,022	119,024
臺中市 Taichung City	117,031	371,770	26,324	81,471
臺南市 Tainan City	88,612	278,652	18,543	55,948
高雄市 Kaohsiung City	139,070	437,923	32,661	95,060
臺灣省 Taiwan Prov.	437,005	1,386,288	89,574	272,439
宜蘭縣 Yilan C.	29,678	92,064	5,447	15,745
桃園縣 Taoyuan C.	82,518	263,860	20,920	65,685
新竹縣 Hsinchu C.	27,764	88,926	5,726	18,155
苗栗縣 Miaoli C.	26,929	85,139	6,212	19,107
彰化縣 Changhua C.	54,430	173,599	10,847	33,216
南投縣 Nantou C.	22,122	70,403	4,362	12,752
雲林縣 Yunlin C.	29,024	91,800	5,902	17,977
嘉義縣 Chiayi C.	18,808	59,137	4,274	12,256
屏東縣 Pingtung C.	34,046	109,773	7,430	21,320
臺東縣 Taitung C.	15,545	49,532	1,779	5,293
花蓮縣 Hualien C.	24,355	77,637	3,514	11,185
澎湖縣 Penghu C.	3,667	11,064	1,012	2,318
基隆市 Keelung City	29,701	92,580	4,822	14,714
新竹市 Hsinchu City	21,966	68,966	4,406	13,942
嘉義市 Chiayi City	16,452	51,809	2,921	8,772
福建省 Fuchien Prov.	4,408	14,467	1,298	4,524
金門縣 Kinmen C.	3,676	12,216	1,199	4,211
連江縣 Lienchiang C.	732	2,251	99	313

老年基本保證年金 Elderly Basic Guaranteed Pension Payment		原住民給付 Indigenous People Payment		生育給付 Maternity Benefits	
人數 Persons	金額 Amounts	人數 Persons	金額 Amounts	人數 Persons	金額 Amounts
887,264	5,328,931	23,413	140,155	—	—
863,953	31,650,282	24,247	858,641	—	—
832,118	30,538,824	26,555	923,510	—	—
841,411	24,907,280	29,166	839,812	2,411	43,165
820,938	2,466,824	27,822	83,673	—	—
817,873	2,456,148	28,056	84,359	—	—
815,074	2,447,381	28,129	84,453	60	1,071
844,216	2,537,811	28,237	84,960	459	8,260
843,017	2,527,499	29,030	88,701	894	16,001
841,411	2,530,131	29,166	87,533	998	17,833
156,843	471,228	2,151	6,453	162	2,938
131,387	396,908	630	1,886	141	2,523
83,625	251,184	1,036	3,114	138	2,488
65,592	197,067	241	723	74	1,313
98,302	295,329	1,445	4,329	122	2,143
302,707	909,526	23,645	70,974	356	6,324
22,631	67,911	693	2,088	13	225
54,556	164,078	2,406	7,218	99	1,745
19,782	59,452	989	2,967	29	536
18,796	56,529	533	1,599	16	276
40,376	121,101	165	495	81	1,434
15,174	45,599	1,547	4,647	11	190
21,470	64,412	53	159	18	311
13,043	39,161	271	813	9	173
21,094	63,425	3,607	10,821	18	311
6,957	20,936	6,257	18,780	6	104
13,394	40,259	6,438	19,329	13	259
2,503	7,518	6	18	2	35
23,601	70,901	523	1,569	5	86
16,559	49,866	124	372	24	432
12,771	38,382	33	99	12	207
2,955	8,889	18	54	5	104
2,336	7,029	17	51	3	69
619	1,860	1	3	2	35

資料來源：勞工保險局。

說明：1. 老年基本保證年金係銜接本保險開辦前之敬老津貼，原住民給付係銜接本保險開辦前之原住民敬老津貼。
2. 被保險人符合身心障礙年金給付、身心障礙基本保證年金、老人年金給付、老年基本保證年金及遺屬年金給付條件時，僅得擇一請領。
3. 本表「區域別」係依被保險人戶籍地址統計。

Source: Bureau of Labor Insurance, Council of Labor Affairs, Executive Yuan.

Note: 1. Elderly Basic Guaranteed Pension Payment has substituted Elders' Welfare Allowance, and Indigenous People Payment has substituted Elderly Indigenous people's Welfare Allowance.
2. The insured Person is entitled to request for one payment only if he or she qualifies with the pension payment for the disabled, basic guaranteed pension payment for the disabled, elderly pension payment, elderly basic guaranteed pension payment and relatives pension payment at the same time.
3. Locality refers to the insured persons' household registration addresses.

表22. 國民年金核付人數及金額按給付種類分(續)

單位：人、新臺幣千元

年(月)別及區域別 Year(Month) & Locality	身心障礙年金給付 Pension Payment for the Disabled		身心障礙基本保證年金 Basic Guaranteed Pension Payment the Disabled	
	人數 Persons	金額 Amounts	人數 Persons	金額 Amounts
九十七年 2008	9	52	9,215	73,800
九十八年 2009	1,157	23,694	22,032	1,116,156
九十九年 2010	2,373	67,523	23,100	1,092,648
一〇〇年 2011	3,012	90,364	23,257	932,436
五月 May	2,663	8,863	23,305	92,984
六月 June	2,727	9,141	23,286	93,180
七月 July	2,709	9,117	23,089	92,700
八月 Aug.	2,811	9,504	23,261	93,600
九月 Sept.	2,914	9,886	23,290	93,284
十月 Oct.	3,012	10,077	23,257	93,276
新北市 New Taipei City	548	1,831	2,192	8,812
臺北市 Taipei City	423	1,556	6,017	24,180
臺中市 Taichung City	300	949	2,380	9,560
臺南市 Tainan City	230	728	1,743	6,980
高雄市 Kaohsiung City	401	1,323	2,276	9,116
臺灣省 Taiwan Prov.	1,105	3,670	8,594	34,408
宜蘭縣 Yilan C.	53	190	411	1,640
桃園縣 Taoyuan C.	304	1,014	2,019	8,092
新竹縣 Hsinchu C.	68	255	585	2,352
苗栗縣 Miaoli C.	62	193	622	2,492
彰化縣 Changhua C.	149	503	1,224	4,888
南投縣 Nantou C.	42	139	362	1,448
雲林縣 Yunlin C.	74	251	701	2,796
嘉義縣 Chiayi C.	53	174	543	2,172
屏東縣 Pingtung C.	84	250	472	1,888
臺東縣 Taitung C.	19	59	168	696
花蓮縣 Hualien C.	58	194	432	1,720
澎湖縣 Penghu C.	5	20	55	220
基隆市 Keelung City	43	128	248	996
新竹市 Hsinchu City	39	127	420	1,680
嘉義市 Chiayi City	52	171	332	1,328
福建省 Fuchien Prov.	5	20	55	220
金門縣 Kinmen C.	5	20	47	188
連江縣 Lienchiang C.	—	—	8	32

說明：4. 因100年6月29日「國民年金法」修法，100年7月起新增「生育給付」。

TABLE 22. NATIONAL PENSION INSURANCE PAYMENT BY PERILS(CONT.)

Unit : Persons, NT.\$1,000

喪葬給付 Funeral Expense		遺囑年金給付 Pension Payment Relatives	
人數 Persons	金額 Amounts	人數 Persons	金額 Amounts
350	30,240	120	533
16,578	1,432,339	8,133	170,036
19,128	1,652,659	17,787	542,641
15,945	1,377,734	25,488	746,232
1,572	135,821	22,013	73,824
1,685	145,584	22,863	76,511
1,492	128,909	23,594	78,877
1,548	133,747	24,222	81,132
1,533	132,451	25,106	84,530
1,452	125,453	25,488	85,070
230	19,872	4,012	13,284
128	11,059	2,194	7,185
146	12,614	3,082	10,390
105	9,072	2,084	6,821
215	18,576	3,648	12,047
623	53,827	10,401	35,119
34	2,938	396	1,328
102	8,813	2,112	7,214
38	3,283	547	1,927
32	2,765	656	2,177
80	6,912	1,508	5,050
42	3,629	582	2,000
38	3,283	768	2,610
28	2,419	587	1,969
88	7,603	1,253	4,155
29	2,506	330	1,159
36	3,110	470	1,581
8	691	76	244
32	2,765	427	1,421
15	1,296	379	1,251
21	1,814	310	1,035
5	432	67	225
5	432	64	216
—	—	3	9

Note : 4. Due to the revise of the National Pension Act on 29 June 2011, the figures have included Maternity Benefits since July 2011.

表23. 辦理土地登記及標示變更登記－按月別分

年 (月) 別 Year (Month)	土地登記 Registration of Land		土地標示變更登記 Registration of Change in Land Descriptions	
	Registration of Land		合計 Total	Total
	總筆數 Total Plots	總面積 (平方公尺) Total Area (m ²)	筆數 Plots	面積 (平方公尺) Area (m ²)
九十一年 2002	4,782,793	4,288,191,945	1,031,426	1,539,482,688
九十二年 2003	3,918,283	3,183,363,735	818,577	1,257,031,996
九十三年 2004	4,108,560	3,559,457,717	830,377	1,581,861,173
九十四年 2005	4,180,615	2,727,087,646	833,471	812,294,256
九十五年 2006	4,190,681	3,196,763,236	797,468	797,854,724
九十六年 2007	3,908,103	5,011,215,669	785,599	1,937,571,348
九十七年 2008	3,467,268	5,432,895,627	558,327	2,384,968,018
九十八年 2009	3,353,082	4,616,226,617	513,010	1,403,008,911
九十九年 2010	3,651,562	3,273,510,542	621,312	1,392,232,547
十月 Oct.	365,340	286,312,000	113,956	148,459,110
十一月 Nov.	419,036	336,531,023	151,809	190,889,772
十二月 Dec.	337,227	229,010,306	42,608	67,556,664
一〇〇年 2011	3,219,839	2,471,219,767	337,552	830,350,670
一月 Jan.	447,059	355,707,868	33,200	77,907,686
二月 Feb.	326,014	259,094,202	16,659	46,960,863
三月 Mar.	452,330	302,398,288	33,493	90,060,684
四月 Apr.	286,889	240,395,320	24,896	101,799,602
五月 May	318,871	284,637,140	31,114	144,417,985
六月 June	295,464	182,844,959	37,230	40,748,903
七月 July	268,440	201,193,556	28,151	71,354,907
八月 Aug.	267,488	179,777,738	26,961	43,601,273
九月 Sept.	259,012	261,408,880	29,026	124,917,826
十月 Oct.	298,272	203,761,816	76,822	88,580,941
較上月增減(%) VS. with Last Month	15.16	-22.05	164.67	-29.09
較上年同月增減(%) VS. with Last Year	-18.36	-28.83	-32.59	-40.33

資料來源：直轄市、縣(市)政府。

說明：1. 土地登記係指土地標示變更、所有權第一次、移轉及其他權利等各項登記之總計。
2. 筆數：依各實際辦理之土地筆數計算，土地以地號為基本計算單位，即1地號為1筆。
3. 100年10月「重測、重劃」因高雄市、新竹縣、彰化縣、澎湖縣辦理重測致筆數、面積增幅較大。

TABLE 23. REGISTRATION OF LAND AND REGISTRATION OF CHANGE IN LAND DESCRIPTIONS - BY MONTH

Registration of Change in Land Descriptions				
分割 Subdivision	合併 Combination	重測、重劃		
筆數 Plots	面積 (平方公尺) Area (m ²)	筆數 Plots	面積 (平方公尺) Area (m ²)	筆數 Plots
210,116	362,877,097	51,106	61,105,249	303,321
260,611	383,499,555	54,927	49,470,817	323,913
292,119	368,374,810	73,775	58,162,752	289,929
253,653	326,509,343	74,451	51,891,325	380,745
229,697	305,362,015	75,812	47,088,560	360,762
228,161	306,606,313	79,983	58,570,379	371,206
200,781	335,817,653	41,610	46,538,729	218,764
189,312	284,851,163	25,489	47,669,305	200,695
220,945	394,488,032	29,318	76,582,272	223,974
22,092	51,924,837	3,067	5,388,677	73,263
25,663	42,689,880	4,003	8,955,887	110,614
19,922	33,597,921	3,206	14,234,680	10,085
170,180	256,018,704	22,731	77,797,237	55,699
19,753	26,704,475	3,156	12,254,815	406
10,190	14,839,448	1,774	10,678,607	163
17,592	29,623,398	3,035	20,771,728	3,453
13,410	18,871,053	2,945	4,899,014	530
17,332	31,866,111	1,903	4,403,548	741
19,244	25,234,997	1,852	5,190,182	455
14,511	32,212,446	2,136	6,733,101	275
18,595	28,545,310	1,850	3,871,348	152
20,579	24,018,107	1,685	4,037,061	451
18,974	24,103,359	2,395	4,957,833	49,073
-7.80	0.35	42.14	22.81	10,780.93
-14.11	-53.58	-21.91	-8.00	-33.02

Source : County and City Government.

Note : 1.Registration of Land contains Change in Land Descriptions, Initial Registration, Ownership Transfer, Other Rights.

2.Plots refer to each land number as a unit.

3.The land resurvey of Kaohsiung City, Hsinchu County, Changhua County and Penghu County resulted in a mass increase of "Resurvey/Readjust" in Oct. 2011.

表23. 辦理土地登記及標示變更登記—按月別分(續)

年 (月) 別 Year (Month)	土地標示變更登記			
	Resurvey /Readjust	減 失 Reduction	地目變更 Change	
	面積 (平方公尺) Area (m ²)	筆 數 Plots	面 積 (平方公尺) Area (m ²)	筆 數 Plots
九十一年 2002	251,291,499	115	58,350	19,428
九十二年 2003	232,725,400	122	39,429	24,008
九十三年 2004	181,569,305	226	151,994	31,990
九十四年 2005	205,381,319	14	13,908	34,464
九十五年 2006	189,597,832	49	19,767	33,227
九十六年 2007	242,274,551	81	525,992	28,136
九十七年 2008	258,525,429	194	105,967	20,327
九十八年 2009	289,446,929	47	144,905	12,606
九十九年 2010	232,742,518	26	93,229	67,126
十 月 Oct.	69,931,086	—	—	3,434
十一月 Nov.	126,305,073	1	33	4,194
十二月 Dec.	8,527,076	—	—	2,804
一〇〇年 2011	52,782,131	41	349,468	36,316
一 月 Jan.	374,674	31	226,471	1,581
二 月 Feb.	178,017	—	—	786
三 月 Mar.	725,681	—	—	1,868
四 月 Apr.	237,123	—	—	2,560
五 月 May	471,049	—	—	5,081
六 月 June	180,210	7	119,868	11,390
七 月 July	280,331	—	—	6,550
八 月 Aug.	88,505	—	—	2,850
九 月 Sept.	230,356	3	3,129	1,878
十 月 Oct.	50,016,185	—	—	1,772
較上月增減(%) VS. with Last Month	21.612.56	-100.00	-100.00	-5.64
較上年同月增減(%) VS. with Last Year	-28.48	—	—	-48.40

TABLE 23. REGISTRATION OF LAND AND REGISTRATION OF CHANGE IN LAND DESCRIPTIONS - BY MONTH (CONT.)

in Land Category	Registration of Change in Land Descriptions			
	使用編定 Designation	其 他 Others		
	面積 (平方公尺) Area (m ²)	筆 數 Plots	面 積 (平方公尺) Area (m ²)	筆 數 Plots
8,463,873	447,340	855,686,619
8,404,110	83,704	429,097,376	71,292	153,795,308
9,541,088	80,735	835,807,098	61,603	128,254,128
9,058,336	50,952	170,265,020	39,192	49,175,007
8,894,498	57,099	187,661,399	40,822	59,230,652
8,784,117	47,325	1,288,749,489	30,707	32,060,507
7,236,408	54,583	1,715,733,376	22,068	21,010,457
9,161,721	47,617	743,061,225	37,244	28,673,663
38,689,349	49,927	617,414,728	29,996	32,222,420
2,910,541	4,839	11,008,002	7,261	7,295,966
2,509,727	4,994	8,195,542	2,340	2,233,631
1,127,894	5,289	8,735,472	1,302	1,333,621
17,957,736	40,938	413,758,305	11,647	11,687,088
1,185,992	7,022	36,452,154	1,251	709,104
287,095	3,115	20,461,013	631	516,683
1,053,904	6,295	36,379,949	1,250	1,506,025
1,075,347	3,954	75,553,759	1,497	1,163,305
4,002,146	4,898	102,844,562	1,159	830,570
4,431,215	3,248	4,278,542	1,034	1,313,890
1,842,851	3,683	29,269,381	996	1,016,797
730,311	2,477	9,609,372	1,037	756,427
603,211	3,201	95,286,070	1,229	739,892
2,745,665	3,045	3,623,504	1,563	3,134,395
355.17	-4.87	-96.20	27.18	323.63
-5.66	-37.07	-67.08	-78.47	-57.04

表24. 辦理土地登記及標示變更登記－按區域別分

區域別 Locality	土地登記 Registration of Land		土地標示變更登記 Registration of Change in Land Descriptions	
	總筆數 Total Plots	總面積 (平方公尺) Total Area (m ²)	合計 Total	
			筆數 Plots	面積 (平方公尺) Area (m ²)
一〇〇年十月 Oct., 2011	298,272	203,761,816	76,822	88,580,941
新北市 New Taipei City	51,793	18,950,237	12,308	6,506,958
臺北市 Taipei City	22,446	2,322,551	501	203,159
臺中市 Taichung City	29,734	12,600,227	2,684	2,704,598
臺南市 Tainan City	22,615	13,530,452	4,293	3,618,310
高雄市 Kaohsiung City	35,467	25,617,157	14,881	17,938,789
臺灣省 Taiwan Prov.	134,426	128,812,192	41,369	56,470,285
宜蘭縣 Yilan C.	6,172	4,485,685	858	1,345,798
桃園縣 Taoyuan C.	24,029	11,594,240	1,684	2,045,206
新竹縣 Hsinchu C.	14,860	21,657,406	7,465	14,278,208
苗栗縣 Miaoli C.	8,448	10,168,876	1,472	2,525,107
彰化縣 Changhua C.	25,444	27,309,468	15,237	19,751,297
南投縣 Nantou C.	5,701	8,131,569	918	1,545,075
雲林縣 Yunlin C.	7,498	7,931,702	1,039	1,584,402
嘉義縣 Chiayi C.	5,418	7,275,068	1,211	2,282,697
屏東縣 Pingtung C.	8,692	12,450,544	1,542	2,716,439
臺東縣 Taitung C.	2,351	4,438,871	419	989,405
花蓮縣 Hualien C.	4,038	5,326,978	1,182	1,714,833
澎湖縣 Penghu C.	9,474	5,475,551	7,199	4,863,757
基隆市 Keelung City	4,627	813,805	104	167,395
新竹市 Hsinchu City	5,340	1,273,902	787	510,199
嘉義市 Chiayi City	2,334	478,527	252	150,466
福建省 Fuchien Prov.	1,791	1,929,001	786	1,138,842
金門縣 Kinmen C.	1,743	1,922,034	776	1,138,559
連江縣 Lienchiang C.	48	6,967	10	283

資料來源：直轄市、縣（市）政府。
說明：土地登記係指土地標示變更、所有權第一次、移轉及他項權利之總計。

TABLE 24. REGISTRATION OF LAND AND REGISTRATION OF CHANGE IN LAND DESCRIPTIONS - BY LOCALITY

Registration of Change in Land Descriptions				
分割 Subdivision	合併 Combination	重測、重劃 Re-measurement and Re-division		
筆數 Plots	面積 (平方公尺) Area (m ²)	筆數 Plots	面積 (平方公尺) Area (m ²)	筆數 Plots
18,974	24,103,359	2,395	4,957,833	49,073
1,812	2,095,884	546	798,298	9,738
209	56,661	267	123,063	—
1,804	1,671,059	210	751,883	50
2,931	2,725,685	256	262,900	101
1,855	1,444,974	111	420,044	11,972
10,152	15,206,041	995	2,593,581	27,212
516	1,061,092	61	91,391	1
1,178	1,232,956	146	556,169	7
818	1,256,502	96	302,176	6,216
1,101	1,862,379	104	293,424	22
994	543,976	112	197,758	13,692
622	1,132,060	62	147,355	95
627	1,066,463	95	191,536	45
1,022	2,015,387	38	135,534	1
908	2,085,316	109	296,215	121
284	794,977	40	96,554	19
977	1,408,468	58	169,739	1
79	27,868	8	12,963	6,992
95	123,278	5	42,602	—
721	474,584	31	32,114	—
210	120,733	30	28,052	—
211	903,055	10	8,065	—
201	902,772	10	8,065	—
10	283	—	—	—

Source : County and City Government.

Note : Registration of Land contains Change in Descriptions, Initial Registration, Ownership Transfer, Other Rights.

表24. 辦理土地登記及標示變更登記—按區域別分(續)

區域別 Locality	土地標示變更登記			
	Resurvey /Readjust	減失 Reduction	地目變更 Change	
	面積 (平方公尺) Area (m ²)	筆數 Plots	面積 (平方公尺) Area (m ²)	筆數 Plots
一〇〇年十月 Oct., 2011	50,016,185	—	—	1,772
新北市 New Taipei City	3,215,928	—	—	127
臺北市 Taipei City	—	—	—	11
臺中市 Taichung City	44,551	—	—	295
臺南市 Tainan City	53,875	—	—	241
高雄市 Kaohsiung City	13,435,942	—	—	607
臺灣省 Taiwan Prov.	33,265,888	—	—	486
宜蘭縣 Yilan C.	178	—	—	31
桃園縣 Taoyuan C.	40,587	—	—	83
新竹縣 Hsinchu C.	11,780,559	—	—	12
苗栗縣 Miaoli C.	835	—	—	72
彰化縣 Changhua C.	16,511,979	—	—	17
南投縣 Nantou C.	40,395	—	—	25
雲林縣 Yunlin C.	40,924	—	—	89
嘉義縣 Chiayi C.	7	—	—	49
屏東縣 Pingtung C.	33,793	—	—	29
臺東縣 Taitung C.	9,909	—	—	25
花蓮縣 Hualien C.	7	—	—	7
澎湖縣 Penghu C.	4,806,716	—	—	3
基隆市 Keelung City	—	—	—	2
新竹市 Hsinchu City	—	—	—	30
嘉義市 Chiayi City	—	—	—	12
福建省 Fuchien Prov.	—	—	—	5
金門縣 Kinmen C.	—	—	—	5
連江縣 Lienchiang C.	—	—	—	—

TABLE 24. REGISTRATION OF LAND AND REGISTRATION OF CHANGE IN LAND DESCRIPTIONS - BY LOCALITY (CONT.)

in Land Category	Registration of Change in Land Descriptions				
	使用編定 Designation	其他 Others			
	面積 (平方公尺) Area (m ²)	筆數 Plots	面積 (平方公尺) Area (m ²)	筆數 Plots	面積 (平方公尺) Area (m ²)
	2,745,665	3,045	3,623,504	1,563	3,134,395
	325,908	50	36,680	35	34,260
	12,996	—	—	14	10,439
	63,105	181	138,347	144	35,653
	76,474	576	414,602	188	84,773
	2,157,897	307	466,874	29	13,058
	105,949	1,931	2,567,001	593	2,731,825
	5,336	240	178,713	9	9,088
	36,105	196	95,085	74	84,304
	1,943	296	928,030	27	8,998
	30,446	153	305,288	20	32,735
	2,594	137	90,727	285	2,404,264
	4,456	58	161,891	56	58,918
	6,036	152	258,252	31	21,192
	4,953	94	117,847	7	8,969
	3,121	303	236,395	72	61,599
	3,443	44	77,973	7	6,551
	875	136	100,735	3	35,009
	934	115	15,076	2	199
	1,481	2	35	—	—
	2,547	5	954	—	—
	1,681	—	—	—	—
	3,335	—	—	560	224,387
	3,335	—	—	560	224,387
	—	—	—	—	—

表25. 辦理土地所有權登記—按月別分

TABLE 25. REGISTRATION OF LAND OWNERSHIP - BY MONTH

年 (月) 別 Year (Month)	所有權第一次登記 Initial Registration		移 轉	
	筆數 Plots	面積 (平方公尺) Area (m ²)	合 計 Total	
			筆數 Plots	面積 (平方公尺) Area (m ²)
九十一年 2002	15,955	63,124,084	1,616,286	1,193,078,085
九十二年 2003	11,559	30,433,810	1,362,825	1,010,717,360
九十三年 2004	11,399	97,123,406	1,401,762	985,413,049
九十四年 2005	13,410	215,224,388	1,349,456	838,523,810
九十五年 2006	17,420	615,264,994	1,340,463	903,840,949
九十六年 2007	19,239	1,268,719,239	1,307,190	901,787,833
九十七年 2008	23,262	1,299,056,795	1,261,788	883,172,473
九十八年 2009	23,786	1,601,738,091	1,240,974	801,056,965
九十九年 2010	17,538	242,974,888	1,370,463	845,151,001
十月 Oct.	3,128	1,643,897	113,106	66,950,008
十一月 Nov.	4,484	3,539,850	118,879	68,639,631
十二月 Dec.	1,986	1,408,808	133,950	83,058,151
一〇〇年 2011	5,242	10,855,377	1,572,719	1,014,349,991
一月 Jan.	731	733,622	255,904	206,819,040
二月 Feb.	725	3,095,135	217,499	143,602,904
三月 Mar.	371	4,275,826	261,935	145,695,179
四月 Apr.	181	283,281	133,934	82,923,440
五月 May	279	380,935	152,367	78,350,384
六月 June	324	388,088	123,919	72,853,710
七月 July	297	267,600	111,683	64,861,924
八月 Aug.	231	311,902	110,274	77,210,225
九月 Sept.	392	326,834	103,939	80,342,516
十月 Oct.	1,711	792,153	101,265	61,690,670
較上月增減(%) VS. with Last Month	336.48	142.37	-2.57	-23.22
較上年同月增減(%) VS. with Last Year	-45.30	-51.81	-10.47	-7.86

資料來源：直轄市、縣(市)政府。
 說明：1. 贈與含夫妻贈與。
 2. 100年1月「其他」因縣市合併或升格直轄市辦理接管業務致筆數及面積大幅增加。

登 記 Registration of Ownership Transfer					
買 賣 Transaction			拍 賣 Auction		
筆數 Plots	面積 (平方公尺) Area (m ²)	總價額(按公 告現值計)(元) Amount(Announced Current Values)(NT.\$)	筆數 Plots	面積 (平方公尺) Area (m ²)	總價額(按公 告現值計)(元) Amount(Announced Current Values)(NT.\$)
654,745	388,944,333
639,550	318,052,319	...	85,574	36,726,111	...
727,537	344,214,251	...	86,658	52,834,934	...
737,979	317,984,433	1,412,829,970,135	62,769	42,345,915	117,873,967,519
740,617	364,735,921	1,419,211,488,124	52,397	40,931,427	114,133,721,203
712,809	369,674,837	1,387,158,789,007	49,928	36,674,446	87,145,688,513
643,394	344,500,891	1,313,433,501,739	46,394	32,589,196	76,178,719,172
631,432	312,821,149	1,580,529,910,144	50,734	28,503,039	84,596,739,452
736,040	343,950,589	2,106,571,433,296	47,566	35,637,818	91,034,491,800
61,895	27,252,291	149,886,678,037	3,730	2,544,552	7,150,143,823
67,090	29,944,278	161,122,905,491	4,006	2,603,714	6,426,947,388
74,227	32,277,032	216,752,079,607	4,037	3,907,763	7,757,854,381
588,717	262,278,488	1,996,454,057,439	33,455	26,754,060	73,212,640,824
78,506	31,132,226	250,219,166,104	3,992	3,001,631	8,056,723,626
42,685	22,135,789	149,882,605,079	2,432	1,537,082	5,371,268,606
72,433	31,035,291	239,266,307,345	4,297	4,400,541	8,685,424,699
57,127	26,775,648	214,864,478,403	3,296	2,719,019	7,171,257,697
68,960	27,703,035	224,126,830,561	3,339	2,698,563	6,999,991,852
61,062	26,506,097	290,214,828,951	3,266	2,649,255	6,531,611,600
54,677	24,099,433	166,942,319,354	3,274	2,824,650	5,765,407,000
52,275	25,097,585	155,181,237,948	3,457	2,441,398	7,240,607,295
51,468	23,508,647	141,215,603,135	3,290	2,561,848	6,250,732,108
49,524	24,284,737	164,540,680,558	2,812	1,920,074	11,139,616,342
-3.78	3.30	16.52	-14.53	-25.05	78.21
-19.99	-10.89	9.78	-24.61	-24.54	55.80

Source: County and City Government.
 Note: 1. Gift include Gift from Spouse.
 2. The taking over affairs increased substantially for some cities or counties merged or elevated to municipalities resulted in a mass increase of "Others" in Jan. 2011.

表25. 辦理土地所有權登記—按月別分(續)

年 (月) 別 Year (Month)	移 轉 登 記			
	繼 承 Inheritance		贈 與 Gift	
	筆 數 Plots	面 積 (平方公尺) Area (m ²)	筆 數 Plots	面 積 (平方公尺) Area (m ²)
九十一年 2002	246,082	220,500,281	187,107	198,708,805
九十二年 2003	270,652	190,234,270	192,608	240,423,385
九十三年 2004	273,838	171,480,132	160,604	195,520,075
九十四年 2005	271,124	164,288,351	148,359	140,511,458
九十五年 2006	270,160	162,941,536	142,447	135,758,077
九十六年 2007	275,222	175,165,054	155,023	148,592,457
九十七年 2008	285,931	177,354,655	160,290	151,687,351
九十八年 2009	284,996	169,439,455	150,379	129,851,804
九十九年 2010	298,581	184,917,988	155,411	122,431,399
十月 Oct.	23,459	14,982,692	11,453	9,536,186
十一月 Nov.	25,398	14,641,563	12,552	10,363,542
十二月 Dec.	27,907	20,341,662	15,160	11,253,954
一〇〇年 2011	264,078	204,369,923	136,391	103,127,225
一月 Jan.	22,745	22,653,781	18,572	12,542,924
二月 Feb.	15,236	9,758,548	9,707	7,325,341
三月 Mar.	30,019	16,701,927	16,635	12,507,910
四月 Apr.	27,998	25,122,259	12,771	10,178,333
五月 May	28,253	17,764,582	13,490	11,516,452
六月 June	29,704	17,884,360	13,821	11,346,991
七月 July	28,334	16,534,578	12,742	9,222,460
八月 Aug.	29,268	27,755,456	13,882	9,951,363
九月 Sept.	26,526	34,615,743	12,562	9,389,539
十月 Oct.	25,995	15,578,689	12,209	9,145,914
較上月增減(%) VS. with Last Month	-2.00	-55.00	-2.81	-2.59
較上年同月增減(%) VS. with Last Year	10.81	3.98	6.60	-4.09

TABLE 25. REGISTRATION OF LAND OWNERSHIP - BY MONTH (CONT.)

Registration of Ownership Transfer			
徵 收 Expropriation		其 他 Others	
筆 數 Plots	面 積 (平方公尺) Area (m ²)	筆 數 Plots	面 積 (平方公尺) Area (m ²)
72,488	38,426,149	455,864	346,498,518
33,602	17,566,813	140,839	207,714,462
25,436	9,391,220	127,689	211,972,437
23,954	11,458,000	105,271	161,935,653
17,506	8,988,528	117,336	190,485,460
13,149	4,713,517	101,059	166,967,522
16,253	7,483,281	109,526	169,557,100
18,777	9,758,171	104,656	150,683,347
18,184	14,057,386	114,681	144,155,821
1,478	1,251,142	11,091	11,383,146
836	378,555	8,997	10,707,979
1,521	753,520	11,098	14,524,220
17,579	11,095,441	532,499	406,724,854
2,591	1,963,335	129,498	135,525,143
1,913	949,145	145,526	101,896,999
5,228	4,242,657	133,323	76,806,854
2,004	1,040,374	30,738	17,087,807
1,683	772,565	36,642	17,895,186
605	490,320	15,461	13,976,687
1,176	518,645	11,480	11,662,159
736	211,860	10,656	11,752,563
234	53,988	9,859	10,212,752
1,409	852,553	9,316	9,908,703
502.14	1,479.16	-5.51	-2.98
-4.67	-31.86	-16.00	-12.95

表26. 辦理土地所有權登記—按區域別分

區域別 Locality	所有權第一次登記 Initial Registration		移 轉	
	筆數 Plots	面積 (平方公尺) Area (m ²)	合 計 Total	
			筆數 Plots	面積 (平方公尺) Area (m ²)
一〇〇年十月 Oct., 2011	1,711	792,153	101,265	61,690,670
新 北 市 New Taipei City	143	81,869	16,489	9,160,737
臺 北 市 Taipei City	14	5,326	7,650	1,258,176
臺 中 市 Taichung City	16	8,790	12,005	5,824,066
臺 南 市 Tainan City	228	56,347	8,782	5,516,102
高 雄 市 Kaohsiung City	178	75,919	8,788	3,721,255
臺 灣 省 Taiwan Prov.	1,127	563,610	46,718	35,485,516
宜 蘭 縣 Yilan C.	1	94	2,369	1,280,069
桃 園 縣 Taoyuan C.	13	1,770	10,796	4,695,970
新 竹 縣 Hsinchu C.	9	7,719	3,906	3,780,380
苗 栗 縣 Miaoli C.	14	2,797	3,893	3,983,543
彰 化 縣 Changhua C.	313	306,007	4,991	2,798,920
南 投 縣 Nantou C.	1	155	2,598	3,972,129
雲 林 縣 Yunlin C.	14	10,277	3,526	2,937,120
嘉 義 縣 Chiayi C.	29	42,249	2,478	2,529,336
屏 東 縣 Pingtung C.	6	26,237	3,800	4,943,131
臺 東 縣 Taitung C.	3	11,909	942	1,584,755
花 蓮 縣 Hualien C.	4	18,137	1,423	1,685,735
澎 湖 縣 Penghu C.	718	135,131	1,091	391,224
基 隆 市 Keelung City	—	—	1,814	412,768
新 竹 市 Hsinchu City	2	1,129	2,220	353,453
嘉 義 市 Chiayi City	—	—	871	136,983
福 建 省 Fuchien Prov.	5	292	833	724,819
金 門 縣 Kinmen C.	—	—	800	718,426
連 江 縣 Lienchiang C.	5	292	33	6,392

資料來源：直轄市、縣〔市〕政府。

TABLE 26. REGISTRATION OF LAND OWNERSHIP - BY LOCALITY

登 記 Registration of Ownership Transfer					
買 賣 Transaction			拍 賣 Auction		
筆數 Plots	面積 (平方公尺) Area (m ²)	總價額(按公 告現值計)(元) Amount(Announced Current Values)(NT.\$)	筆數 Plots	面積 (平方公尺) Area (m ²)	總價額(按公 告現值計)(元) Amount(Announced Current Values)(NT.\$)
49,524	24,284,737	164,540,680,558	2,812	1,920,074	11,139,616,342
9,384	5,093,682	17,578,333,880	336	127,899	1,017,328,162
4,613	628,437	92,600,474,160	122	50,890	945,244,597
6,227	1,858,252	8,479,065,306	285	295,267	367,879,393
3,709	1,670,228	6,119,312,917	343	252,237	731,430,435
4,457	1,610,332	8,094,865,075	378	107,381	540,429,762
20,892	13,336,764	31,536,751,666	1,346	1,085,400	7,536,523,994
1,129	511,101	2,183,919,902	39	12,400	52,719,010
5,959	2,516,254	11,865,836,518	200	49,395	252,860,669
2,012	2,055,315	3,485,074,190	59	70,332	30,927,933
1,331	1,275,245	2,006,796,266	94	206,587	6,020,419,140
2,073	1,085,821	3,442,780,708	244	185,252	417,774,679
1,004	1,216,808	1,022,284,941	67	38,472	56,344,967
1,185	831,259	1,345,933,869	175	202,735	227,012,513
724	708,646	745,321,127	86	117,238	84,535,154
1,380	1,321,068	1,340,035,023	167	103,901	242,131,031
404	495,246	331,105,366	22	33,520	15,077,025
702	696,081	900,330,754	50	41,322	30,210,485
202	70,071	100,761,222	11	1,823	2,141,805
1,073	295,601	518,740,337	83	17,260	47,224,040
1,232	194,742	1,663,729,686	24	1,633	32,579,371
482	63,505	584,101,760	25	3,530	24,566,173
242	87,042	131,877,554	2	1,000	780,000
239	86,667	130,973,945	2	1,000	780,000
3	376	903,609	—	—	—

Source : County and City Government.

表26. 辦理土地所有權登記—按區域別分(續)

區域別 Locality	移 轉 登 記			
	繼 承 Inheritance		贈 與 Gift	
	筆數 Plots	面積 (平方公尺) Area (m ²)	筆數 Plots	面積 (平方公尺) Area (m ²)
一〇〇年十月 Oct., 2011	25,995	15,578,689	12,209	9,145,914
新 北 市 New Taipei City	3,790	2,865,243	1,948	470,605
臺 北 市 Taipei City	1,261	396,454	812	77,025
臺 中 市 Taichung City	2,076	1,136,542	1,005	502,497
臺 南 市 Tainan City	2,879	1,850,910	1,044	785,914
高 雄 市 Kaohsiung City	1,886	686,257	1,009	589,703
臺 灣 省 Taiwan Prov.	13,771	8,491,387	6,246	6,658,790
宜 蘭 縣 Yilan C.	608	229,758	326	323,249
桃 園 縣 Taoyuan C.	2,413	786,055	1,401	530,813
新 竹 縣 Hsinchu C.	1,192	857,512	424	335,896
苗 栗 縣 Miaoli C.	1,586	1,322,803	601	794,258
彰 化 縣 Changhua C.	1,499	652,932	603	543,944
南 投 縣 Nantou C.	723	717,381	475	1,151,855
雲 林 縣 Yunlin C.	1,302	870,258	495	628,057
嘉 義 縣 Chiayi C.	1,004	706,857	375	603,885
屏 東 縣 Pingtung C.	1,255	1,341,921	561	868,970
臺 東 縣 Taitung C.	171	285,672	200	354,555
花 蓮 縣 Hualien C.	275	344,645	225	435,408
澎 湖 縣 Penghu C.	582	187,085	110	30,048
基 隆 市 Keelung City	451	58,376	119	4,207
新 竹 市 Hsinchu City	522	83,093	227	44,545
嘉 義 市 Chiayi City	188	47,039	104	9,100
福 建 省 Fuchien Prov.	332	151,895	145	61,380
金 門 縣 Kinmen C.	316	150,700	139	60,700
連 江 縣 Lienchiang C.	16	1,195	6	680

TABLE 26. REGISTRATION OF LAND OWNERSHIP - BY LOCALITY (CONT.)

Registration of Ownership Transfer			
徵 收 Expropriation		其 他 Others	
筆數 Plots	面積 (平方公尺) Area (m ²)	筆數 Plots	面積 (平方公尺) Area (m ²)
1,409	852,553	9,316	9,908,703
3	487	1,028	602,821
2	47	840	105,322
1,061	778,888	1,351	1,252,619
43	10,880	764	945,933
4	338	1,054	727,245
296	61,913	4,167	5,851,262
30	13,423	237	190,138
11	1,582	812	811,871
1	6	218	461,321
37	15,924	244	368,726
23	2,497	549	328,473
37	3,944	292	843,668
31	16,102	338	388,710
—	—	289	392,710
1	8	436	1,307,263
3	1,595	142	414,167
—	—	171	168,279
79	4,771	107	97,426
—	—	88	37,324
1	14	214	29,425
42	2,047	30	11,762
—	—	112	423,501
—	—	104	419,359
—	—	8	4,142

表27. 辦理土地他項權利登記－按月別分

年 (月) 別 Year (Month)	總 計 Grand Total		抵			
			合 計 Total		設 定 Creation	
	筆數 Plots	面積 (平方公尺) Area (m ²)	筆數 Plots	面積 (平方公尺) Area (m ²)	筆數 Plots	面積 (平方公尺) Area (m ²)
九十一年 2002	2,119,126	1,492,507,088	2,070,289	1,351,614,314	930,809	509,934,123
九十二年 2003	1,725,322	885,180,569	1,684,614	739,767,183	788,272	260,098,822
九十三年 2004	1,865,022	895,060,089	1,814,440	782,111,467	870,187	266,082,336
九十四年 2005	1,984,278	861,045,192	1,937,423	751,532,581	928,557	265,441,832
九十五年 2006	2,035,330	879,802,569	1,990,051	781,113,607	961,461	279,747,330
九十六年 2007	1,796,075	903,137,248	1,757,640	797,984,482	839,811	281,634,160
九十七年 2008	1,623,891	865,698,340	1,591,025	771,813,084	746,340	285,513,424
九十八年 2009	1,575,312	810,422,650	1,540,234	681,511,159	711,959	216,914,602
九十九年 2010	1,642,249	793,152,105	1,610,516	719,440,606	731,272	244,399,218
十 月 Oct.	135,150	69,258,986	133,058	63,028,573	61,269	18,961,076
十一月 Nov.	143,864	73,461,770	141,701	69,051,294	66,470	28,563,719
十二月 Dec.	158,683	76,986,684	156,477	70,233,768	71,799	22,264,871
一〇〇年 2011	1,304,326	615,663,730	1,281,253	565,870,605	587,766	184,156,349
一 月 Jan.	157,224	70,247,520	154,327	64,393,955	71,312	22,208,256
二 月 Feb.	91,131	65,435,300	89,393	62,399,630	39,770	12,448,321
三 月 Mar.	156,531	62,366,598	153,825	57,222,809	68,954	20,863,490
四 月 Apr.	127,878	55,388,998	125,737	51,339,766	57,586	18,705,566
五 月 May	135,111	61,487,836	132,245	56,884,166	60,651	19,617,076
六 月 June	133,991	68,854,258	131,754	62,016,591	61,122	19,972,072
七 月 July	128,309	64,709,125	126,082	59,743,989	57,242	17,942,611
八 月 Aug.	130,022	58,654,339	127,732	53,182,615	59,979	17,957,152
九 月 Sept.	125,655	55,821,703	123,572	50,599,916	56,954	17,711,044
十 月 Oct.	118,474	52,698,053	116,586	48,087,168	54,196	16,730,761
較上月增減(%) VS. with Last Month	-5.71	-5.60	-5.65	-4.97	-4.84	-5.53
較上年同月增減(%) VS. with Last Year	-12.34	-23.91	-12.38	-23.71	-11.54	-11.76

資料來源：直轄市、縣(市)政府。

TABLE 27. REGISTRATION OF OTHER RIGHTS IN LAND - BY MONTH

移 轉 Transfer		押 權 Mortgage Rights				其他權利 Others	
		變 更 Change		塗 銷 Cancellation			
筆數 Plots	面積 (平方公尺) Area (m ²)	筆數 Plots	面積 (平方公尺) Area (m ²)	筆數 Plots	面積 (平方公尺) Area (m ²)	筆數 Plots	面積 (平方公尺) Area (m ²)
85,349	109,945,856	164,804	136,650,669	889,327	595,083,666	48,837	140,892,775
34,223	44,749,059	85,048	67,936,055	777,071	366,983,247	40,708	145,413,386
62,123	65,030,138	86,904	62,649,508	795,226	388,349,485	50,582	112,948,622
85,986	45,714,750	86,124	73,238,958	836,756	367,137,040	46,855	109,512,612
86,757	70,547,513	98,529	71,453,547	843,304	359,365,217	45,279	98,688,962
51,992	69,773,010	92,969	72,159,896	772,868	374,417,417	38,435	105,152,766
64,023	91,885,843	79,409	59,556,487	701,253	334,857,330	32,866	93,885,255
60,034	55,888,700	97,207	86,079,971	671,034	322,627,886	35,078	128,911,491
47,116	23,865,738	113,974	98,974,350	718,154	352,201,300	31,733	73,711,499
718	687,622	9,501	6,243,559	61,570	37,136,316	2,092	6,230,412
815	1,164,520	9,846	7,854,908	64,570	31,468,149	2,163	4,410,475
1,720	1,880,052	10,580	7,104,966	72,378	38,983,880	2,206	6,752,916
17,506	17,971,657	97,941	76,636,961	578,040	287,105,638	23,073	49,793,126
2,151	4,760,763	10,868	7,610,267	69,996	29,814,669	2,897	5,853,565
2,528	1,444,154	6,378	6,674,619	40,717	41,832,537	1,738	3,035,670
3,305	769,975	11,508	7,495,206	70,058	28,094,138	2,706	5,143,789
1,465	791,364	10,089	6,927,734	56,597	24,915,101	2,141	4,049,232
865	1,299,261	10,703	8,304,022	60,026	27,663,807	2,866	4,603,670
927	2,883,183	10,041	9,122,257	59,664	30,039,079	2,237	6,837,667
2,528	1,507,003	9,289	6,937,926	57,023	33,356,449	2,227	4,965,136
1,244	1,582,555	10,404	8,907,673	56,105	24,735,235	2,290	5,471,724
1,197	1,592,594	9,102	8,176,035	56,319	23,120,243	2,083	5,221,788
1,296	1,340,805	9,559	6,481,222	51,535	23,534,380	1,888	4,610,885
8.27	-15.81	5.02	-20.73	-8.49	1.79	-10.91	-7.90
80.50	94.99	0.61	3.81	-16.30	-36.63	-14.87	-40.95

Source : County and City Government.

表28. 辦理土地他項權利登記—按區域別分

區域別 Locality	總計 Grand Total		抵 合 計 Total			
	筆數 Plots	面積 (平方公尺) Area (m ²)	筆數 Plots	面積 (平方公尺) Area (m ²)	設 定 Creation	
					筆數 Plots	面積 (平方公尺) Area (m ²)
一〇〇年十月 Oct., 2011	118,474	52,698,053	116,586	48,087,168	54,196	16,730,761
新 北 市 New Taipei City	22,853	3,200,672	22,711	3,135,266	11,093	1,039,690
臺 北 市 Taipei City	14,281	855,890	14,238	808,841	7,242	335,127
臺 中 市 Taichung City	15,029	4,062,773	14,576	3,868,637	6,554	1,226,848
臺 南 市 Tainan City	9,312	4,339,694	9,208	4,294,663	3,833	1,492,704
高 雄 市 Kaohsiung City	11,620	3,881,194	11,557	3,489,957	5,232	1,081,232
臺 灣 省 Taiwan Prov.	45,212	36,292,781	44,131	32,425,692	20,148	11,521,076
宜 蘭 縣 Yilan C.	2,944	1,859,724	2,898	1,671,029	1,317	668,979
桃 園 縣 Taoyuan C.	11,536	4,851,294	11,409	4,491,619	5,605	1,508,816
新 竹 縣 Hsinchu C.	3,480	3,591,099	3,366	2,545,576	1,793	1,089,818
苗 栗 縣 Miaoli C.	3,069	3,657,430	3,028	3,606,856	1,275	1,260,252
彰 化 縣 Changhua C.	4,903	4,453,244	4,757	4,417,594	1,907	1,392,597
南 投 縣 Nantou C.	2,184	2,614,210	2,048	2,319,389	797	747,455
雲 林 縣 Yunlin C.	2,919	3,399,903	2,908	3,385,069	1,222	1,081,821
嘉 義 縣 Chiayi C.	1,700	2,420,786	1,670	2,358,219	722	736,997
屏 東 縣 Pingtung C.	3,344	4,764,738	3,177	3,899,203	1,378	1,586,741
臺 東 縣 Taitung C.	987	1,852,801	827	1,058,151	327	406,741
花 蓮 縣 Hualien C.	1,429	1,908,272	1,377	1,773,938	571	728,147
澎 湖 縣 Penghu C.	466	85,439	461	84,038	209	48,981
基 隆 市 Keelung City	2,709	233,642	2,700	233,402	1,310	81,445
新 竹 市 Hsinchu City	2,331	409,121	2,326	408,285	1,108	120,166
嘉 義 市 Chiayi City	1,211	191,077	1,179	173,322	607	62,122
福 建 省 Fuchien Prov.	167	65,049	165	64,113	94	34,084
金 門 縣 Kinmen C.	167	65,049	165	64,113	94	34,084
連 江 縣 Lienchiang C.	—	—	—	—	—	—

資料來源：直轄市、縣(市)政府。

TABLE 28. REGISTRATION OF OTHER RIGHTS IN LAND
- BY LOCALITY

移 轉 Transfer		押 權 Mortgage Rights				其 他 權 利 Others	
筆 數 Plots	面 積 (平方公尺) Area (m ²)	變 更 Change		塗 銷 Cancellation		筆 數 Plots	面 積 (平方公尺) Area (m ²)
		筆 數 Plots	面 積 (平方公尺) Area (m ²)	筆 數 Plots	面 積 (平方公尺) Area (m ²)		
1,296	1,340,805	9,559	6,481,222	51,535	23,534,380	1,888	4,610,885
128	38,279	1,256	299,298	10,234	1,758,000	142	65,406
11	283	1,065	103,955	5,920	369,475	43	47,050
190	251,744	1,433	590,679	6,399	1,799,365	453	194,137
184	175,841	1,178	667,124	4,013	1,958,994	104	45,031
115	97,411	986	758,493	5,224	1,552,821	63	391,237
668	777,248	3,627	4,057,218	19,688	16,070,151	1,081	3,867,090
15	27,614	453	274,335	1,113	700,101	46	188,695
85	137,959	819	865,332	4,900	1,979,512	127	359,675
14	7,027	192	144,616	1,367	1,304,116	114	1,045,522
18	17,337	295	505,268	1,440	1,823,999	41	50,573
104	116,254	495	460,207	2,251	2,448,535	146	35,650
105	118,010	209	312,128	937	1,141,796	136	294,821
145	198,935	220	306,738	1,321	1,797,575	11	14,834
16	45,533	115	175,033	817	1,400,656	30	62,567
59	76,892	291	570,393	1,449	1,665,177	167	865,535
6	4,118	73	98,625	421	548,666	160	794,651
6	6,206	146	236,498	654	803,087	52	134,334
61	9,411	10	992	181	24,655	5	1,400
5	11,113	100	45,547	1,285	95,297	9	240
4	152	142	53,358	1,072	234,610	5	836
25	685	67	8,148	480	102,368	32	17,755
—	—	14	4,454	57	25,574	2	936
—	—	14	4,454	57	25,574	2	936
—	—	—	—	—	—	—	—

Source : County and City Government.

表29. 辦理建物登記及標示變更登記—按月別分

TABLE 29. REGISTRATION OF BUILDINGS AND REGISTRATION OF CHANGE IN BUILDING DESCRIPTIONS - BY MONTH

年 (月) 別 Year (Month)	建物登記 Registration of Buildings		建物標示變更登記 合 計 Total	
	總棟數 Total Buildings	總面積 (平方公尺) Total Area (m ²)	棟 數 Buildings	面 積 (平方公尺) Area (m ²)
	九十一年 2002	1,947,619	351,445,072	145,560
九十二年 2003	1,944,009	326,272,190	222,148	59,718,201
九十三年 2004	2,079,192	306,509,761	225,775	33,594,607
九十四年 2005	2,206,473	323,124,704	217,289	35,497,571
九十五年 2006	2,239,371	348,905,471	178,904	43,553,148
九十六年 2007	2,078,871	313,176,892	218,356	36,806,020
九十七年 2008	1,913,315	292,492,372	170,285	33,309,858
九十八年 2009	1,893,810	317,805,175	177,156	66,094,739
九十九年 2010	1,933,939	340,181,812	208,287	74,617,577
十 月 Oct.	189,385	33,788,508	48,357	10,450,306
十一月 Nov.	199,807	34,006,131	49,592	12,455,046
十二月 Dec.	183,133	33,475,186	14,702	6,596,849
一〇〇年 2011	1,456,225	266,975,444	100,828	39,211,669
一 月 Jan.	185,587	43,516,174	10,402	5,190,341
二 月 Feb.	103,346	21,745,058	5,376	2,936,974
三 月 Mar.	178,352	30,964,124	11,967	5,045,287
四 月 Apr.	138,540	24,126,049	7,525	3,796,435
五 月 May	150,307	26,508,757	10,653	3,786,218
六 月 June	143,964	23,307,914	8,548	3,234,988
七 月 July	140,663	25,261,700	9,281	3,275,721
八 月 Aug.	136,837	23,886,622	8,159	3,266,816
九 月 Sept.	137,353	24,322,221	8,621	3,500,799
十 月 Oct.	141,276	23,336,824	20,296	5,178,092
較上月增減(%) VS. with Last Month	2.86	-4.05	135.43	47.91
較上年同月增減(%) VS. with Last Year	-25.40	-30.93	-58.03	-50.45

Registration of Change in Building Descriptions				
分 割 Subdivision	合 併 Combination		重測、重劃	
棟 數 Buildings	面 積 (平方公尺) Area (m ²)	棟 數 Buildings	面 積 (平方公尺) Area (m ²)	棟 數 Buildings
1,661	514,930	555	161,034	...
1,956	670,590	512	208,560	117,724
2,257	486,576	720	78,187	129,013
2,333	339,065	619	99,276	127,953
2,385	440,913	910	81,740	98,760
2,148	581,889	638	61,737	138,953
2,105	424,310	624	100,431	99,736
1,640	487,268	536	113,136	77,169
1,606	319,797	434	133,494	93,401
138	48,605	37	5,984	37,340
152	57,485	40	9,065	39,220
233	20,833	42	3,582	5,076
1,076	231,000	466	80,243	14,220
147	24,008	57	2,194	66
54	7,606	12	11,615	10
138	42,408	48	15,655	521
103	51,476	45	3,185	6
132	18,146	42	4,451	154
78	13,326	111	17,906	18
104	23,195	39	5,362	61
119	26,348	40	3,170	85
92	13,638	48	10,082	418
109	10,850	24	6,624	12,881
18.48	-20.44	-50.00	-34.31	2,981.58
-21.01	-77.68	-35.14	10.69	-65.50

資料來源：直轄市、縣(市)政府。
 說 明：1. 建物登記係指建物標示變更、所有權第一次、移轉及他項權利等各項登記之總計。
 2. 91年以前為增建。
 3. 棟數：依各實際辦理之建物棟數計算，建物以建號為基本計算單位，即1建號為1棟。
 -130-

Source : County and City Government.
 Note : 1.Registration of Buildings contains Change in Building Descriptions, Initial Registration, Ownership Transfer, Other Rights.
 2.Include Only Addition before 2002.
 3.Buildings refer to each building number as a unit.
 -131-

表29. 辦理建物登記及標示變更登記—按月別分(續)

年 (月) 別 Year(Month)	建物標示變更登記			
	Resurvey/Readjust	減 失 Reduction	門牌整編	
	面 積 (平方公尺) Area (m ²)	棟 數 Buildings	面 積 (平方公尺) Area (m ²)	棟 數 Buildings
九十一年 2002	...	8,960	3,215,184	...
九十二年 2003	16,701,025	10,278	2,301,540	61,393
九十三年 2004	11,682,700	9,838	2,831,722	54,995
九十四年 2005	11,258,435	9,466	3,032,747	51,354
九十五年 2006	9,324,936	9,689	2,987,354	35,790
九十六年 2007	12,290,612	9,596	2,824,068	34,879
九十七年 2008	14,204,221	7,814	3,011,133	33,797
九十八年 2009	12,487,056	7,734	2,318,177	31,460
九十九年 2010	14,703,812	10,355	3,254,282	31,854
十 月 Oct.	5,553,873	939	277,989	3,604
十一月 Nov.	6,624,483	905	302,343	2,940
十二月 Dec.	822,917	1,062	262,619	2,668
一〇〇年 2011	2,223,857	7,077	2,664,544	27,149
一 月 Jan.	52,563	739	269,358	2,178
二 月 Feb.	2,895	351	151,765	1,353
三 月 Mar.	137,710	844	293,293	3,660
四 月 Apr.	611	601	231,673	2,380
五 月 May	17,200	795	250,407	4,237
六 月 June	2,205	793	245,165	2,638
七 月 July	6,476	737	331,945	3,621
八 月 Aug.	13,852	834	295,504	2,647
九 月 Sept.	68,684	844	376,541	2,675
十 月 Oct.	1,921,663	539	218,892	1,760
較上月增減(%) VS. with Last Month	2,697.85	-36.14	-41.87	-34.21
較上年同月增減(%) VS. with Last Year	-65.40	-42.60	-21.26	-51.17

TABLE 29. REGISTRATION OF BUILDINGS AND REGISTRATION OF CHANGE IN BUILDING DESCRIPTIONS - BY MONTH (CONT.)

Registration of Change in Building Descriptions				
Doorplate Reorganized	增修改建(2) Addition/Reconstruction	其 他 Others		
面 積 (平方公尺) Area (m ²)	棟 數 Buildings	面 積 (平方公尺) Area (m ²)	棟 數 Buildings	面 積 (平方公尺) Area (m ²)
...	601	1,342,316	133,783	24,844,793
8,863,322	556	879,898	29,729	30,093,266
8,038,834	548	997,971	28,404	9,478,617
7,826,115	608	1,579,121	24,956	11,362,811
5,987,193	588	1,258,084	30,782	23,472,927
5,228,562	616	2,332,614	31,526	13,486,538
5,242,452	733	1,777,643	25,476	8,549,669
5,083,921	659	2,545,526	57,958	43,059,655
5,856,828	702	1,554,006	69,935	48,795,357
525,756	76	115,505	6,223	3,922,593
491,609	54	158,736	6,281	4,811,325
643,387	56	269,652	5,565	4,573,859
4,875,559	568	1,648,383	50,272	27,488,083
406,073	55	112,089	7,160	4,324,055
215,450	46	65,145	3,550	2,482,498
728,432	54	267,069	6,702	3,560,720
548,447	49	125,565	4,341	2,835,480
753,715	54	204,133	5,239	2,538,166
385,786	60	132,991	4,850	2,437,610
642,376	68	205,260	4,651	2,061,107
428,199	66	234,732	4,368	2,265,010
514,630	54	126,200	4,490	2,391,024
252,450	62	175,200	4,921	2,592,413
-50.95	14.81	38.83	9.60	8.42
-51.98	-18.42	51.68	-20.92	-33.91

表30. 辦理建物登記及標示變更登記－按區域別分

TABLE 30. REGISTRATION OF BUILDINGS AND CHANGE IN BUILDING DESCRIPTIONS - BY LOCALITY

區域別 Locality	建物登記 Registration of Buildings		建物標示變更登記 合計 Total	
	總棟數 Total Buildings	總面積 (平方公尺) Total Area (m ²)	棟數 Buildings	面積 (平方公尺) Area (m ²)
	一〇〇年十月 Oct., 2011	141,276	23,336,824	20,296
新 北 市 New Taipei City	38,132	5,245,429	11,895	2,576,148
臺 北 市 Taipei City	20,662	2,238,422	632	365,852
臺 中 市 Taichung City	15,414	2,538,602	791	266,926
臺 南 市 Tainan City	7,968	1,675,828	550	108,466
高 雄 市 Kaohsiung City	13,845	2,757,521	1,361	722,469
臺 灣 省 Taiwan Prov.	45,094	8,840,489	5,066	1,137,710
宜蘭縣 Yilan C.	2,825	530,159	108	18,488
桃園縣 Taoyuan C.	15,906	2,962,923	1,248	265,964
新竹縣 Hsinchu C.	4,065	608,356	254	69,431
苗栗縣 Miaoli C.	2,153	878,121	130	80,347
彰化縣 Changhua C.	4,788	1,205,516	1,946	460,046
南投縣 Nantou C.	1,351	319,225	57	14,900
雲林縣 Yunlin C.	1,544	362,539	38	8,481
嘉義縣 Chiayi C.	1,049	208,904	55	10,403
屏東縣 Pingtung C.	2,519	505,502	230	38,972
臺東縣 Taitung C.	562	92,383	33	5,446
花蓮縣 Hualien C.	1,097	160,046	43	5,020
澎湖縣 Penghu C.	733	134,992	494	93,000
基隆市 Keelung City	2,338	285,041	191	20,834
新竹市 Hsinchu City	2,895	403,424	150	33,429
嘉義市 Chiayi City	1,269	183,357	89	12,948
福 建 省 Fuchien Prov.	161	40,533	1	521
金門縣 Kinmen C.	160	40,425	1	521
連江縣 Lienchiang C.	1	109	—	—

Registration of Change in Building Descriptions				
分 割 Subdivision	合 併 Combination	重測、重劃		
棟 數 Buildings	面 積 (平方公尺) Area (m ²)	棟 數 Buildings	面 積 (平方公尺) Area (m ²)	棟 數 Buildings
109	10,850	24	6,624	12,881
14	759	2	3,239	9,706
68	6,381	14	518	—
9	1,356	2	707	1
5	413	1	113	2
—	—	2	1,059	831
13	1,941	3	987	2,341
—	—	—	—	—
2	80	—	—	—
—	—	1	641	53
—	—	—	—	—
4	736	—	—	1,803
—	—	—	—	—
—	—	—	—	—
—	—	—	—	—
3	455	—	—	—
4	671	1	245	1
—	—	—	—	1
—	—	—	—	483
—	—	—	—	—
—	—	—	—	—
—	—	1	100	—
—	—	—	—	—
—	—	—	—	—

資料來源：直轄市、縣〔市〕政府。
 說明：1. 建物登記係指建物標示變更、所有權第一次、移轉及他項權利等各項登記之總計。
 2. 同表29說明3。

Source: County and City Government.
 Note: 1.Registration of Building contains Change in Building Descriptions, Initial Registration, Ownership Transfer and Other Rights.
 2.See Table 29 Note 3.

表30. 辦理建物登記及標示變更登記－按區域別分(續)

區 域 別 Locality	建物標示變更登記			
	Resurvey/Readjust	減 失 Reduction	門牌整編	
	面 積 (平方公尺) Area (m ²)	棟 數 Buildings	面 積 (平方公尺) Area (m ²)	棟 數 Buildings
一〇〇年十月 Oct., 2011	1,921,663	539	218,892	1,760
新 北 市 New Taipei City	1,283,536	87	10,252	269
臺 北 市 Taipei City	—	38	7,720	191
臺 中 市 Taichung City	98	29	8,283	324
臺 南 市 Tainan City	174	46	7,079	142
高 雄 市 Kaohsiung City	144,356	72	10,459	88
臺 灣 省 Taiwan Prov.	493,498	267	175,099	746
宜蘭縣 Yilan C.	—	29	6,767	60
桃園縣 Taoyuan C.	—	37	29,947	302
新竹縣 Hsinchu C.	14,042	27	15,795	51
苗栗縣 Miaoli C.	—	35	64,884	33
彰化縣 Changhua C.	393,500	41	13,714	54
南投縣 Nantou C.	—	17	6,719	30
雲林縣 Yunlin C.	—	9	3,655	13
嘉義縣 Chiayi C.	—	8	4,111	25
屏東縣 Pingtung C.	—	16	9,191	17
臺東縣 Taitung C.	69	8	1,574	16
花蓮縣 Hualien C.	34	7	941	18
澎湖縣 Penghu C.	85,854	5	317	1
基隆市 Keelung City	—	17	3,751	11
新竹市 Hsinchu City	—	5	13,131	56
嘉義市 Chiayi City	—	6	603	59
福 建 省 Fuchien Prov.	—	—	—	—
金門縣 Kinmen C.	—	—	—	—
連江縣 Lienchiang C.	—	—	—	—

TABLE 30. REGISTRATION OF BUILDINGS AND CHANGE IN BUILDING DESCRIPTIONS - BY LOCALITY (CONT.)

Registration of Change in Building Descriptions				
Doorplate Reorganized	增修改建 Addition/Reconstruction	其 他 Others		
面 積 (平方公尺) Area (m ²)	棟 數 Buildings	面 積 (平方公尺) Area (m ²)	棟 數 Buildings	面 積 (平方公尺) Area (m ²)
252,450	62	175,200	4,921	2,592,413
22,819	3	41,085	1,814	1,214,457
17,580	9	22,872	312	310,782
38,575	4	11,605	422	206,301
18,172	1	590	353	81,925
16,019	3	18,850	365	531,726
139,285	41	79,677	1,655	247,223
8,696	5	1,145	14	1,880
79,375	7	22,866	900	133,697
6,634	3	16,349	119	15,969
5,866	9	1,710	53	7,887
7,484	3	20,742	41	23,870
4,708	3	767	7	2,707
1,744	3	944	13	2,139
3,107	1	735	21	2,450
2,040	2	10,302	192	16,984
1,576	—	—	3	1,311
2,374	2	388	15	1,283
82	2	3,607	3	3,140
912	—	—	163	16,170
7,023	—	—	89	13,275
7,663	1	122	22	4,460
—	1	521	—	—
—	1	521	—	—
—	—	—	—	—

表31. 辦理建物所有權登記—按月別分

年 (月) 別 Year (Month)	所有權第一次登記 Initial Registration		移 轉 合 計 Total	
	棟數 Buildings	面積 (平方公尺) Area (m ²)	棟數 Buildings	面積 (平方公尺) Area (m ²)
	九十一年 2002	121,827	38,764,385	478,186
九十二年 2003	114,011	30,174,265	487,474	74,154,087
九十三年 2004	131,025	35,542,701	549,799	69,003,394
九十四年 2005	149,591	39,293,677	544,191	65,231,028
九十五年 2006	173,608	41,887,128	554,291	67,564,960
九十六年 2007	172,459	42,111,856	524,640	62,608,453
九十七年 2008	154,254	39,243,064	495,566	56,971,045
九十八年 2009	108,469	29,153,907	513,886	57,303,050
九十九年 2010	90,945	25,940,529	529,972	67,528,570
十月 Oct.	8,281	2,194,787	43,921	7,462,879
十一月 Nov.	7,362	2,209,419	47,069	5,504,162
十二月 Dec.	8,864	2,545,465	53,692	7,720,816
一〇〇年 2011	75,842	20,187,128	423,746	69,178,087
一月 Jan.	9,671	2,644,951	62,507	20,375,125
二月 Feb.	6,813	1,850,378	32,204	6,107,885
三月 Mar.	8,225	2,099,871	53,542	8,087,350
四月 Apr.	5,469	1,555,187	40,502	5,102,674
五月 May	6,799	1,981,675	44,908	5,543,132
六月 June	8,559	2,098,358	41,031	4,885,838
七月 July	7,292	1,950,863	38,939	5,407,929
八月 Aug.	7,772	1,912,425	37,566	5,321,469
九月 Sept.	7,744	2,122,953	38,243	4,394,526
十月 Oct.	7,498	1,970,468	34,304	3,952,159
較上月增減(%) VS. with Last Month	-3.18	-7.18	-10.30	-10.07
較上年同月增減(%) VS. with Last Year	-9.46	-10.22	-21.90	-47.04

資料來源：直轄市、縣(市)政府。

說明：1. 贈與含夫妻贈與。

2. 100年1月「其他」因縣市合併或升格直轄市辦理接管業務致筆數及面積大幅增加。

-138-

TABLE 31. REGISTRATION OF BUILDINGS' OWNERSHIP - BY MONTH

登 記 Registration of Ownership Transfer			
買 賣 Transaction		拍 賣 Auction	
棟數 Buildings	面積 (平方公尺) Area (m ²)	棟數 Buildings	面積 (平方公尺) Area (m ²)
320,285	50,343,124
349,706	53,898,390	57,899	7,986,912
418,187	50,350,125	54,717	7,576,439
434,888	49,805,656	33,295	5,187,249
450,167	52,403,259	25,467	4,342,050
414,641	47,043,756	25,596	3,454,754
379,326	41,798,194	24,954	3,477,782
388,298	40,482,955	28,713	3,909,106
406,689	45,248,134	22,178	3,976,586
33,601	3,678,729	1,589	252,272
37,013	4,054,689	1,775	242,594
41,187	4,636,725	1,775	246,629
308,066	34,826,022	12,467	2,124,626
41,974	4,737,878	1,861	318,306
23,227	2,509,741	1,092	192,018
39,328	4,396,357	1,675	253,826
30,275	3,374,293	1,203	201,593
34,545	3,756,897	1,517	295,927
31,096	3,486,013	1,014	143,764
28,310	3,139,750	1,115	213,510
26,992	3,759,299	1,080	151,967
27,362	2,921,461	1,064	236,394
24,957	2,744,333	846	117,322
-8.79	-6.06	-20.49	-50.37
-25.73	-25.40	-46.76	-53.49

Source: County and City Government.

Note: 1. Gift include Gift from Spouse.

2. The taking over affairs increased substantially for some cities or counties merged or elevated to municipalities resulted in a mass increase of "Others" in Jan. 2011.

-139-

表31. 辦理建物所有權登記—按月別分(續)

年 (月) 別 Year (Month)	移 轉 登 記		
	繼 承 Inheritance		贈 與
	棟 數 Buildings	面 積 (平方公尺) Area (m ²)	棟 數 Buildings
九十一年 2002	27,738	5,057,577	28,281
九十二年 2003	31,433	4,523,740	31,702
九十三年 2004	33,710	4,043,582	30,116
九十四年 2005	32,732	3,933,954	29,553
九十五年 2006	32,737	3,935,925	29,323
九十六年 2007	34,700	4,088,960	31,418
九十七年 2008	35,766	4,351,335	31,760
九十八年 2009	36,579	4,313,528	33,256
九十九年 2010	39,006	4,777,030	35,561
十 月 Oct.	3,163	370,911	2,638
十一月 Nov.	3,473	440,829	2,649
十二月 Dec.	3,638	475,626	3,656
一〇〇年 2011	34,532	4,142,075	32,354
一 月 Jan.	3,009	380,943	5,108
二 月 Feb.	2,173	257,524	2,340
三 月 Mar.	4,254	506,079	3,714
四 月 Apr.	3,625	430,146	2,931
五 月 May	3,670	433,216	3,191
六 月 June	3,775	465,889	3,115
七 月 July	3,643	431,846	2,908
八 月 Aug.	3,727	445,399	3,272
九 月 Sept.	3,430	413,630	2,807
十 月 Oct.	3,226	377,402	2,968
較上月增減(%) VS. with Last Month	-5.95	-8.76	5.74
較上年同月增減(%) VS. with Last Year	1.99	1.75	12.51

TABLE 31. REGISTRATION OF BUILDINGS' OWNERSHIP - BY MONTH(CONT.)

Registration of Ownership Transfer			
Gift	其 他 Others		
面 積 (平方公尺) Area (m ²)	棟 數 Buildings	面 積 (平方公尺) Area (m ²)	
4,934,638	101,882	14,033,645	
4,166,299	16,734	3,578,745	
3,599,854	13,069	3,433,394	
3,400,119	13,723	2,904,050	
3,309,494	16,597	3,574,233	
3,678,186	18,285	4,342,797	
3,646,743	23,760	3,696,991	
3,720,376	27,040	4,877,085	
4,118,483	26,538	9,408,337	
288,867	2,930	2,872,100	
313,133	2,159	452,917	
407,242	3,436	1,954,594	
3,597,868	36,327	24,487,496	
578,592	10,555	14,359,406	
276,781	3,372	2,871,821	
432,294	4,571	2,498,794	
362,886	2,468	733,757	
348,320	1,985	708,771	
348,792	2,031	441,380	
311,793	2,963	1,311,030	
330,224	2,495	634,580	
296,846	3,580	526,194	
311,340	2,307	401,762	
4.88	-35.56	-23.65	
7.78	-21.26	-86.01	

表32. 辦理建物所有權登記—按區域別分

區域別 Locality	所有權第一次登記 Initial Registration		移 轉	
	棟數 Buildings	面積 (平方公尺) Area (m ²)	合 計	Total
			棟數 Buildings	面積 (平方公尺) Area (m ²)
一〇〇年十月 Oct., 2011	7,498	1,970,468	34,304	3,952,159
新北市New Taipei City	1,104	310,314	7,184	652,820
臺北市Taipei City	593	81,669	5,189	475,981
臺中市Taichung City	624	193,700	4,170	514,902
臺南市Tainan City	528	173,893	2,262	336,454
高雄市Kaohsiung City	966	217,897	3,682	446,025
臺灣省Taiwan Prov.	3,635	983,804	11,773	1,519,593
宜蘭縣Yilan C.	756	175,224	653	83,095
桃園縣Taoyuan C.	992	281,372	4,194	465,847
新竹縣Hsinchu C.	497	96,388	1,243	149,347
苗栗縣Miaoli C.	229	90,207	620	80,270
彰化縣Changhua C.	180	64,515	736	140,387
南投縣Nantou C.	90	46,424	428	74,010
雲林縣Yunlin C.	187	51,241	444	81,172
嘉義縣Chiayi C.	101	27,253	297	61,694
屏東縣Pingtung C.	298	76,024	571	93,934
臺東縣Taitung C.	50	9,501	144	21,303
花蓮縣Hualien C.	39	10,117	365	46,835
澎湖縣Penghu C.	12	2,225	64	12,453
基隆市Keelung City	42	17,328	725	58,171
新竹市Hsinchu City	132	27,958	871	100,025
嘉義市Chiayi City	30	8,026	418	51,052
福建省Fuchien Prov.	48	9,190	44	6,385
金門縣Kinmen C.	47	9,081	44	6,385
連江縣Lienchiang C.	1	109	—	—

資料來源：直轄市、縣〔市〕政府。

TABLE 32. REGISTRATION OF BUILDINGS' OWNERSHIP - BY LOCALITY

登 記 Registration of Ownership Transfer			
買 賣 Transaction		拍 賣 Auction	
棟數 Buildings	面積 (平方公尺) Area (m ²)	棟數 Buildings	面積 (平方公尺) Area (m ²)
24,957	2,744,333	846	117,322
5,336	480,562	69	5,867
3,255	279,713	40	3,779
3,313	388,032	75	13,399
1,615	212,294	114	29,430
2,595	319,817	184	19,860
8,820	1,060,791	364	44,988
488	60,045	24	4,361
3,416	345,953	100	9,243
962	106,088	11	1,202
471	57,320	12	1,734
511	89,632	27	3,442
254	46,642	32	4,816
304	53,530	31	6,085
198	45,103	17	2,051
352	49,255	36	4,610
91	12,795	3	628
255	32,871	16	1,571
28	5,465	1	118
532	42,071	35	3,322
675	78,996	8	1,189
283	35,025	11	615
23	3,124	—	—
23	3,124	—	—
—	—	—	—

Source : County and City Government.

表32. 辦理建物所有權登記—按區域別分(續)

區域別 Locality	移轉登記		
	繼承 Inheritance		贈與
	棟數 Buildings	面積 (平方公尺) Area (m ²)	棟數 Buildings
一〇〇年十月 Oct., 2011	3,226	377,402	2,968
新北市 New Taipei City	527	43,121	656
臺北市 Taipei City	520	49,726	479
臺中市 Taichung City	345	48,068	345
臺南市 Tainan City	238	28,963	187
高雄市 Kaohsiung City	455	43,889	286
臺灣省 Taiwan Prov.	1,126	161,819	1,010
宜蘭縣 Yilan C.	79	10,229	52
桃園縣 Taoyuan C.	243	34,788	296
新竹縣 Hsinchu C.	49	7,468	79
苗栗縣 Miaoli C.	64	11,245	59
彰化縣 Changhua C.	94	12,958	78
南投縣 Nantou C.	63	10,010	66
雲林縣 Yunlin C.	61	14,123	35
嘉義縣 Chiayi C.	46	8,290	26
屏東縣 Pingtung C.	104	14,861	54
臺東縣 Taitung C.	28	4,603	15
花蓮縣 Hualien C.	48	5,710	39
澎湖縣 Penghu C.	23	2,336	10
基隆市 Keelung City	94	7,843	47
新竹市 Hsinchu City	65	9,036	107
嘉義市 Chiayi City	65	8,320	47
福建省 Fuchien Prov.	15	1,817	5
金門縣 Kinmen C.	15	1,817	5
連江縣 Lienchiang C.	—	—	—

TABLE 32. REGISTRATION OF BUILDINGS' OWNERSHIP - BY LOCALITY(CONT.)

Registration of Ownership Transfer		
Gift	其他 Others	
面積 (平方公尺) Area (m ²)	棟數 Buildings	面積 (平方公尺) Area (m ²)
311,340	2,307	401,762
50,284	596	72,987
44,258	895	98,506
39,043	92	26,360
23,230	108	42,537
34,348	162	28,111
119,255	453	132,740
7,253	10	1,207
31,764	139	44,098
10,013	142	24,576
7,052	14	2,920
10,603	26	23,752
9,162	13	3,381
4,562	13	2,873
3,380	10	2,870
10,991	25	14,216
2,162	7	1,115
5,209	7	1,474
926	2	3,607
3,665	17	1,268
7,879	16	2,925
4,634	12	2,458
923	1	521
923	1	521
—	—	—

表33. 辦理建物他項權利登記—按月別分

年 (月) 別 Year (Month)	總 計 Grand Total		抵 押 Mortgage Rights			
			合 計 Total		設 定 Creation	
	棟 數 Buildings	面 積 (平方公尺) Area (m ²)	棟 數 Buildings	面 積 (平方公尺) Area (m ²)	棟 數 Buildings	面 積 (平方公尺) Area (m ²)
九十一年 2002	1,202,046	208,233,446	1,196,751	207,326,397	522,650	97,237,431
九十二年 2003	1,120,376	162,225,638	1,120,236	162,186,073	551,563	75,378,683
九十三年 2004	1,172,593	168,369,059	1,172,422	168,307,369	595,465	78,261,922
九十四年 2005	1,295,402	183,102,428	1,295,102	183,057,134	644,213	88,577,431
九十五年 2006	1,332,568	195,900,236	1,332,372	195,874,626	675,749	91,147,703
九十六年 2007	1,163,416	171,650,562	1,163,123	171,615,986	593,865	83,664,146
九十七年 2008	1,093,210	162,968,405	1,093,003	162,926,576	539,376	77,194,116
九十八年 2009	1,094,299	165,253,479	1,094,062	165,217,558	523,342	74,923,439
九十九年 2010	1,104,735	172,095,136	1,104,473	172,031,223	523,119	75,741,135
十 月 Oct.	88,826	13,680,537	88,809	13,678,456	43,708	5,896,827
十一月 Nov.	95,784	13,837,504	95,764	13,833,061	47,306	6,129,970
十二月 Dec.	105,875	16,612,057	105,848	16,609,713	51,262	7,204,337
一〇〇年 2011	855,809	138,398,560	855,623	138,359,843	413,656	60,598,724
一 月 Jan.	103,007	15,305,757	102,985	15,298,183	49,841	6,464,117
二 月 Feb.	58,953	10,849,821	58,936	10,848,024	27,880	3,885,752
三 月 Mar.	104,618	15,731,616	104,601	15,729,624	49,281	7,342,058
四 月 Apr.	85,044	13,671,753	85,027	13,666,822	41,664	6,470,614
五 月 May	87,947	15,197,732	87,929	15,194,817	42,820	7,437,524
六 月 June	85,826	13,088,732	85,805	13,081,801	41,919	6,207,978
七 月 July	85,151	14,627,188	85,132	14,624,739	40,062	6,270,152
八 月 Aug.	83,340	13,385,913	83,324	13,381,100	41,526	5,812,447
九 月 Sept.	82,745	14,303,944	82,723	14,301,093	40,769	5,732,700
十 月 Oct.	79,178	12,236,106	79,161	12,233,640	37,894	4,975,383
較上月增減(%) VS. with Last Month	-4.31	-14.46	-4.31	-14.46	-7.05	-13.21
較上年同月增減(%) VS. with Last Year	-10.86	-10.56	-10.86	-10.56	-13.30	-15.63

資料來源：直轄市、縣〔市〕政府。

TABLE 33. REGISTRATION OF OTHER RIGHTS IN BUILDINGS
- BY MONTH

移 轉 Transfer		押 權 Mortgage Rights				其他權利 Others	
		變 更 Change		塗 銷 Cancellation			
棟 數 Buildings	面 積 (平方公尺) Area (m ²)	棟 數 Buildings	面 積 (平方公尺) Area (m ²)	棟 數 Buildings	面 積 (平方公尺) Area (m ²)	棟 數 Buildings	面 積 (平方公尺) Area (m ²)
29,610	4,873,695	133,262	33,873,870	511,229	71,341,400	5,295	907,049
17,905	4,629,049	49,721	12,211,979	501,047	69,966,363	140	39,565
36,554	7,158,462	43,342	11,672,627	497,061	71,214,358	171	61,690
70,071	10,068,133	50,866	10,357,303	529,952	74,054,267	300	45,294
68,400	13,711,893	50,034	12,914,307	538,189	78,100,722	196	25,610
32,013	5,840,732	50,187	11,949,873	487,058	70,161,235	293	34,576
42,183	5,567,108	59,681	12,969,425	451,763	67,195,926	207	41,829
43,835	5,121,812	72,592	17,711,600	454,293	67,460,708	237	35,921
40,379	5,151,441	66,211	18,388,416	474,764	72,750,230	262	63,913
341	47,455	6,290	1,677,100	38,470	6,057,074	17	2,080
215	112,415	6,067	1,381,182	42,176	6,209,496	20	4,443
338	329,648	6,484	2,275,448	47,764	6,800,280	27	2,344
9,029	2,121,115	54,140	17,206,290	378,798	58,433,714	186	38,717
486	128,223	5,615	1,498,001	47,043	7,207,842	22	7,573
1,519	605,006	3,577	1,126,057	25,960	5,231,209	17	1,797
3,162	326,659	6,110	1,594,253	46,048	6,466,654	17	1,992
984	123,517	6,090	1,739,632	36,289	5,333,058	17	4,931
164	71,657	5,393	1,472,125	39,552	6,213,512	18	2,915
227	61,612	5,899	1,580,490	37,760	5,231,722	21	6,930
1,430	384,337	4,968	1,527,417	38,672	6,442,833	19	2,449
318	136,929	5,390	1,804,341	36,090	5,627,383	16	4,813
307	82,034	5,656	3,178,370	35,991	5,307,988	22	2,852
432	201,142	5,442	1,685,604	35,393	5,371,512	17	2,465
40.72	145.19	-3.78	-46.97	-1.66	1.20	-22.73	-13.54
26.69	323.86	-13.48	0.51	-8.00	-11.32	0.00	18.50

Source : County and City Government.

表34. 辦理建物他項權利登記—按區域別分

區域別 Locality	總計 Grand Total		抵 合 計 Total			
	棟數 Buildings	面積 (平方公尺) Area (m ²)	棟數 Buildings	面積 (平方公尺) Area (m ²)	設 定 Creation	
					棟數 Buildings	面積 (平方公尺) Area (m ²)
一〇〇年十月 Oct., 2011	79,178	12,236,106	79,161	12,233,640	37,894	4,975,383
新 北 市 New Taipei City	17,949	1,706,147	17,943	1,705,667	9,011	810,019
臺 北 市 Taipei City	14,248	1,314,920	14,243	1,314,015	6,526	544,014
臺 中 市 Taichung City	9,829	1,563,074	9,825	1,562,575	4,630	683,798
臺 南 市 Tainan City	4,628	1,057,015	4,628	1,057,015	2,227	438,328
高 雄 市 Kaohsiung City	7,836	1,371,130	7,835	1,371,022	3,679	560,764
臺 灣 省 Taiwan Prov.	24,620	5,199,382	24,619	5,198,909	11,781	1,925,550
宜蘭縣 Yilan C.	1,308	253,353	1,308	253,353	631	116,265
桃園縣 Taoyuan C.	9,472	1,949,740	9,472	1,949,740	4,495	695,866
新竹縣 Hsinchu C.	2,071	293,191	2,071	293,191	1,284	167,434
苗栗縣 Miaoli C.	1,174	627,297	1,174	627,297	594	104,353
彰化縣 Changhua C.	1,926	540,568	1,926	540,568	849	189,524
南投縣 Nantou C.	776	183,890	776	183,890	339	81,961
雲林縣 Yunlin C.	875	221,645	875	221,645	392	89,281
嘉義縣 Chiayi C.	596	109,553	596	109,553	317	52,034
屏東縣 Pingtung C.	1,420	296,573	1,420	296,573	608	123,039
臺東縣 Taitung C.	335	56,133	335	56,133	154	28,001
花蓮縣 Hualien C.	650	98,073	650	98,073	274	40,107
澎湖縣 Penghu C.	163	27,315	162	26,841	63	12,546
基隆市 Keelung City	1,380	188,709	1,380	188,709	625	63,835
新竹市 Hsinchu City	1,742	242,012	1,742	242,012	803	107,153
嘉義市 Chiayi City	732	111,332	732	111,332	353	54,150
福 建 省 Fuchien Prov.	68	24,438	68	24,438	40	12,910
金門縣 Kinmen C.	68	24,438	68	24,438	40	12,910
連江縣 Lienchiang C.	—	—	—	—	—	—

資料來源：直轄市、縣〔市〕政府。

TABLE 34. REGISTRATION OF OTHER RIGHTS IN BUILDINGS
- BY LOCALITY

移 轉 Transfer	押 權 Mortgage Rights					其他權利 Others	
	變 更 Change		塗 銷 Cancellation				
	棟數 Buildings	面積 (平方公尺) Area (m ²)	棟數 Buildings	面積 (平方公尺) Area (m ²)	棟數 Buildings	面積 (平方公尺) Area (m ²)	棟數 Buildings
432	201,142	5,442	1,685,604	35,393	5,371,512	17	2,465
15	1,555	878	125,629	8,039	768,464	6	480
6	606	1,332	156,787	6,379	612,607	5	905
163	23,601	860	188,138	4,172	667,037	4	499
28	81,189	233	107,176	2,140	430,322	—	—
57	21,104	504	257,936	3,595	531,219	1	108
163	73,087	1,627	848,659	11,048	2,351,614	1	473
1	347	182	38,918	494	97,822	—	—
27	40,397	480	461,962	4,470	751,516	—	—
3	619	65	25,585	719	99,553	—	—
4	3,876	69	34,658	507	484,410	—	—
43	4,768	176	89,018	858	257,258	—	—
26	6,292	62	29,551	349	66,087	—	—
5	14,082	37	9,286	441	108,996	—	—
—	—	34	11,277	245	46,243	—	—
19	1,396	216	80,993	577	91,146	—	—
2	276	21	3,059	158	24,796	—	—
—	—	45	7,919	331	50,046	—	—
5	136	7	1,338	87	12,822	1	473
3	183	114	27,298	638	97,392	—	—
2	29	88	17,778	849	117,051	—	—
23	686	31	10,020	325	46,476	—	—
—	—	8	1,279	20	10,249	—	—
—	—	8	1,279	20	10,249	—	—
—	—	—	—	—	—	—	—

Source : County and City Government.

表35. 測量案件統計

年 (月) 別 Year (Month)	合 計 Total			土地複丈 Land Revision Survey		
	件數 Cases	筆(棟)數 Plots / Buildings	面積 (平方公尺) Area (m ²)	件數 Cases	筆數 Plots	面積 (平方公尺) Area (m ²)
九十一年 2002	381,511	757,488	1,197,792,841	216,519	528,288	1,010,445,789
九十二年 2003	420,136	816,483	2,432,807,851	240,805	578,770	1,153,123,416
九十三年 2004	456,627	893,648	2,034,964,797	254,936	628,843	1,194,085,902
九十四年 2005	483,046	867,431	1,421,889,525	254,177	608,843	1,133,184,381
九十五年 2006	505,498	882,935	1,498,065,217	266,878	609,768	1,013,489,842
九十六年 2007	522,896	908,657	1,737,272,003	271,041	617,823	1,204,631,832
九十七年 2008	466,611	820,347	1,325,596,039	242,172	546,296	1,013,706,005
九十八年 2009	412,105	759,545	1,347,653,201	241,083	556,902	977,763,493
九十九年 2010	437,385	866,273	1,444,846,002	276,143	653,187	1,214,434,043
十 月 Oct.	40,347	87,981	147,090,629	25,245	69,685	131,189,989
十一月 Nov.	38,972	81,940	135,041,016	25,310	65,873	118,251,240
十二月 Dec.	41,695	79,895	157,348,935	26,526	61,242	142,618,099
一〇〇年 2011	361,520	679,917	1,230,840,594	230,784	515,920	1,019,831,990
一 月 Jan.	35,585	71,888	112,128,085	22,096	55,199	98,429,941
二 月 Feb.	26,271	49,349	68,075,742	16,189	38,043	53,168,151
三 月 Mar.	41,056	78,210	121,872,820	29,112	63,980	108,508,553
四 月 Apr.	35,595	65,757	139,964,488	22,929	48,773	130,036,292
五 月 May	36,342	71,631	111,009,268	23,610	51,983	100,194,020
六 月 June	37,885	67,815	140,124,964	24,072	51,588	125,886,755
七 月 July	36,062	67,147	115,222,458	22,791	51,635	98,168,704
八 月 Aug.	37,689	74,030	118,088,954	24,427	54,356	97,458,530
九 月 Sept.	36,691	64,505	186,499,134	22,611	48,484	102,553,239
十 月 Oct.	38,344	69,585	117,854,682	22,947	51,879	105,427,804
較上月增減(%) VS. with Last Month	4.51	7.88	-36.81	1.49	7.00	2.80
較上年同月增減(%) VS. with Last Year	-4.96	-20.91	-19.88	-9.10	-25.55	-19.64

資料來源：直轄市、縣(市)政府。
 說明：1. 測量案件91年起含地目變更。
 2. 土地複丈包括分割、合併、鑑界，91年起包括法院囑託及其他。
 3. 建物測量包括一般案件、建物門牌基地號調查、建物滅失及法院囑託。
 4. 核發謄本數包括地籍圖及建物測量成果圖。

TABLE 35. LAND SURVEY CASES

建物測量 Building Survey			地目變更 Changes in Land Category			核發謄本 Maps Issued		
件數 Cases	棟數 Buildings	面積 (平方公尺) Area (m ²)	件數 Cases	筆數 Plots	面積 (平方公尺) Area (m ²)	件數 Cases	筆(棟)數 Plots / Buildings	張數 Sheets
162,040	221,387	184,455,636	2,952	7,813	2,891,416	2,894,556	5,372,769	25,918,410
176,444	228,883	1,276,297,351	2,887	8,830	3,387,084	2,981,238	5,668,946	5,518,055
198,438	255,752	836,874,512	3,253	9,053	4,004,384	3,177,971	6,955,320	6,322,996
225,904	248,667	271,123,781	2,965	9,921	17,581,362	3,296,512	7,911,062	6,124,988
235,373	263,898	482,441,405	3,247	9,269	2,133,970	3,152,437	7,460,514	5,752,847
248,477	282,032	530,300,047	3,378	8,802	2,340,124	2,556,650	6,052,952	4,804,654
222,072	268,965	310,687,539	2,367	5,086	1,202,495	2,077,326	4,986,365	3,752,508
169,701	199,848	368,973,019	1,321	2,795	916,689	1,889,195	6,041,719	3,463,282
158,250	207,628	228,545,612	2,992	5,458	1,866,348	2,020,952	8,623,537	3,363,987
14,340	17,278	15,761,868	762	1,018	138,771	164,369	881,340	267,859
13,485	15,600	16,693,058	177	467	96,717	176,820	1,240,279	290,489
14,672	17,884	14,059,793	497	769	671,044	189,915	1,248,715	308,447
128,870	159,884	210,117,505	1,866	4,113	891,100	1,685,238	6,987,325	2,734,440
13,292	16,332	13,572,757	197	357	125,387	166,777	913,510	267,088
9,982	11,046	14,824,113	100	260	83,477	126,614	508,685	217,787
11,781	13,850	13,224,591	163	380	139,676	225,189	682,908	368,753
12,483	16,428	9,874,641	183	556	53,555	172,987	892,743	285,099
12,500	19,133	10,722,536	232	515	92,712	175,229	747,847	296,141
13,479	15,701	14,163,072	334	526	75,136	164,277	623,895	255,067
13,029	15,057	16,988,179	242	455	65,574	167,025	620,678	268,494
13,107	19,342	20,576,033	155	332	54,390	175,773	678,160	269,813
13,963	15,581	83,820,163	117	440	125,732	154,691	732,286	241,797
15,254	17,414	12,351,418	143	292	75,460	156,676	586,613	264,401
9.25	11.76	-85.26	22.22	-33.64	-39.98	1.28	-19.89	9.35
6.37	0.79	-21.64	-81.23	-71.32	-45.62	-4.68	-33.44	-1.29

Source : County and City Government.
 Note : 1. From 2002, Land Survey Cases include Changes in Land Category.
 2. Land Revision Survey contains Land Subdivision, Combination, Clear boundary and include court entrustment and others since 2002.
 3. Constructional Improvement Survey contains general cases, house/land number survey, building reduction and court entrustment.
 4. Maps issued contains Cadastral Maps and Constructional Survey Maps.

表36. 都市地價指數—1. 總指數
TABLE 36. INDICES OF URBAN LAND PRICE - 1. GENERAL INDEX

基期：97年3月31日=100

Base Period: 2008/3/31=100

區 域 別	96年 9月30日	97年 3月31日	97年 9月30日	98年 3月31日	98年 9月30日	99年 3月31日	99年 9月30日	100年 3月31日
Locality	2007/ 9/30	2008/ 3/31	2008/ 9/30	2009/ 3/31	2009/ 9/30	2010/ 3/31	2010/ 9/30	2011/ 3/31
總平均 Average	98.92	100.00	100.51	99.18	100.38	102.75	105.93	109.05
新北市 New Taipei City	98.37	100.00	101.03	99.23	101.00	105.37	112.73	119.40
臺北市 Taipei City	97.42	100.00	101.29	100.01	102.06	106.46	111.26	115.29
臺中市 Taichung City	99.40	100.00	99.75	97.71	98.42	99.36	100.50	102.14
臺南市 Tainan City	100.89	100.00	99.63	99.09	99.68	100.20	100.56	101.99
高雄市 Kaohsiung City	99.62	100.00	100.25	98.78	99.06	99.91	101.08	102.70
臺灣省 Taiwan Prov.	99.54	100.00	100.06	98.62	99.46	100.88	103.39	102.87
宜蘭縣 Yilan C.	99.88	100.00	100.03	99.64	99.78	100.75	101.56	102.74
桃園縣 Taoyuan C.	99.90	100.00	99.54	98.77	99.03	100.30	101.59	103.56
新竹縣 Hsinchu C.	98.14	100.00	101.15	99.92	100.83	101.50	105.43	110.56
苗栗縣 Miaoli C.	100.06	100.00	99.18	99.79	99.01	100.00	100.08	101.35
彰化縣 Changhua C.	101.40	100.00	99.53	96.92	96.91	97.91	100.51	102.62
南投縣 Nantou C.	100.76	100.00	99.14	97.42	97.08	97.39	96.94	97.32
雲林縣 Yunlin C.	100.70	100.00	99.74	98.94	98.35	97.84	97.80	98.41
嘉義縣 Chiayi C.	101.30	100.00	99.43	97.41	97.20	97.81	99.34	100.41
屏東縣 Pingtung C.	99.95	100.00	99.61	98.74	98.31	98.83	100.06	100.67
臺東縣 Taitung C.	101.04	100.00	99.30	98.74	97.43	96.84	97.13	97.24
花蓮縣 Hualien C.	100.23	100.00	98.85	98.50	98.39	98.42	98.62	99.63
澎湖縣 Penghu C.	97.80	100.00	100.76	99.93	101.95	103.09	103.80	107.71
基隆市 Keelung City	99.04	100.00	100.37	99.46	99.74	100.38	101.44	102.25
新竹市 Hsinchu City	97.73	100.00	100.58	99.29	99.62	100.36	101.48	103.32
嘉義市 Chiayi City	99.92	100.00	100.92	100.21	100.76	100.87	101.15	101.48
福建省 Fuchien Prov.	—	—	—	—	—	—	—	—
金門縣 Kinmen C.	99.91	100.00	100.73	100.52	100.57	107.22	108.53	113.09
連江縣 Lienchiang C.	98.95	100.00	101.01	100.69	100.68	98.57	100.29	100.42

表36. 都市地價指數—2. 使用分區指數
TABLE 36. INDICES OF URBAN LAND PRICE - 2. USING DISTRICT INDEX

計算期：100年3月31日

Count Period: 2011/3/31

基 期：97年3月31日

Base Period: 2008/3/31

區 域 別	總指數	住宅區	商業區	工業區
Locality	General Index	Residential Index	Commercial Index	Industrial Index
總平均 Average	109.05	109.75	108.64	104.59
新北市 New Taipei City	119.40	121.33	118.43	109.70
臺北市 Taipei City	115.29	115.99	114.10	112.86
臺中市 Taichung City	102.14	102.73	100.93	100.21
臺南市 Tainan City	101.99	102.67	101.05	98.99
高雄市 Kaohsiung City	102.70	102.89	103.46	99.48
臺灣省 Taiwan Prov.	102.87	103.32	101.50	102.12
宜蘭縣 Yilan C.	102.74	102.74	101.10	105.03
桃園縣 Taoyuan C.	103.56	104.46	100.50	102.37
新竹縣 Hsinchu C.	110.56	111.50	110.69	101.99
苗栗縣 Miaoli C.	101.35	102.11	98.09	100.87
彰化縣 Changhua C.	102.62	102.73	101.39	104.06
南投縣 Nantou C.	97.32	98.11	95.45	95.22
雲林縣 Yunlin C.	98.41	99.77	95.17	95.60
嘉義縣 Chiayi C.	100.41	99.68	101.06	105.17
屏東縣 Pingtung C.	100.67	101.10	99.03	99.21
臺東縣 Taitung C.	97.24	97.94	93.52	100.09
花蓮縣 Hualien C.	99.63	99.87	99.70	96.73
澎湖縣 Penghu C.	107.71	109.47	105.47	99.87
基隆市 Keelung City	102.25	102.40	102.61	99.90
新竹市 Hsinchu City	103.32	103.28	102.96	105.00
嘉義市 Chiayi City	101.48	101.95	99.83	100.65
福建省 Fuchien Prov.	—	—	—	—
金門縣 Kinmen C.	113.09	112.73	112.92	116.84
連江縣 Lienchiang C.	100.42	100.66	99.81	—

資料來源：本部地政司。

Source: Dept. of Land Adm. of MOI.

表37. 警察機關受(處)理刑事案件

年(月)別 Year (Month)	發生件數(包括補報數)(件) Offenses Known to the Police (Cases)				破獲件數(包括 Offenses Cleared	
	合計 Total	竊盜 Larceny	暴力 犯罪 Violent Crime	其他 刑案 Others	合計 Total	竊盜 Larceny
九十一年 2002	503,389	340,536	14,895	147,958	297,816	179,164
九十二年 2003	494,755	330,655	12,966	151,134	290,962	178,280
九十三年 2004	522,305	330,320	12,706	179,279	313,848	179,270
九十四年 2005	555,109	328,154	14,301	212,654	346,677	187,938
九十五年 2006	512,788	281,561	12,226	219,001	342,329	164,557
九十六年 2007	491,815	241,091	9,534	241,190	367,001	150,108
九十七年 2008	453,439	209,351	8,117	235,971	350,497	133,823
九十八年 2009	386,075	155,151	6,764	224,160	311,648	102,224
九十九年 2010	371,934	142,774	5,312	223,848	296,500	92,076
十月 Oct.	30,650	11,681	405	18,564	24,342	7,607
十一月 Nov.	28,569	10,703	393	17,473	22,422	6,840
十二月 Dec.	27,543	10,212	346	16,985	18,901	4,514
一〇〇年 2011	297,012	100,538	3,608	192,866	237,699	69,221
一月 Jan.	33,477	12,735	395	20,347	28,913	11,018
二月 Feb.	28,969	10,927	296	17,746	25,659	9,425
三月 Mar.	30,572	9,756	379	20,437	23,317	5,589
四月 Apr.	28,203	9,839	369	17,995	21,546	6,191
五月 May	29,437	9,859	429	19,149	22,911	6,173
六月 June	27,278	9,559	320	17,399	20,948	5,854
七月 July	31,637	9,683	343	21,611	24,794	6,370
八月 Aug.	31,541	9,632	381	21,528	25,060	6,326
九月 Sept.	27,963	9,218	322	18,423	22,144	6,129
十月 Oct.	27,935	9,330	374	18,231	22,407	6,146
較上月增減(%) VS. with Last Month	-0.10	1.22	16.15	-1.04	1.19	0.28
較上年同月增減(%) VS. with Last Year	-8.86	-20.13	-7.65	-1.79	-7.95	-19.21

資料來源：本部警政署。
說明：竊盜包括重大、普通、汽車、機車竊盜。

TABLE 37. OFFENSES HANDLED BY POLICE ORGANIZATIONS

破積案)(件) (Cases)		嫌疑犯人數(人) Offenders (Persons)				刑案 發生率 (件/十萬人) Crime Rate (Cases/ 100,000P.)	犯罪 人口率 (人/十萬人) Offender Rate (Persons/ 100,000P.)	破獲率 (%) Clearance Rate
暴力 犯罪 Violent Crime	其他 刑案 Others	合計 Total	竊盜 Larceny	暴力 犯罪 Violent Crime	其他 刑案 Others			
10,145	108,507	185,751	40,721	9,488	135,542	2,240.95	826.91	59.16
9,277	103,405	158,687	34,786	8,580	115,321	2,192.80	703.32	58.81
7,924	126,654	176,975	35,031	7,441	134,503	2,306.30	781.46	60.09
8,477	150,262	207,425	39,374	7,508	160,543	2,442.21	912.57	62.45
7,902	169,870	229,193	39,927	7,978	181,288	2,246.76	1,004.20	66.76
7,154	209,739	265,860	42,053	7,529	216,278	2,146.03	1,160.08	74.62
6,493	210,181	271,186	42,364	6,843	221,979	1,971.67	1,179.19	77.30
5,726	203,698	261,973	35,585	6,139	220,249	1,672.88	1,135.14	80.72
4,684	199,740	269,340	37,554	5,365	226,421	1,607.25	1,163.91	79.72
413	16,322	22,164	2,975	478	18,711	132.41	95.75	79.42
355	15,227	23,985	2,852	458	20,675	123.39	103.59	78.48
280	14,107	18,352	2,194	369	15,789	118.93	79.24	68.62
3,386	165,092	222,366	32,536	4,199	185,631	1,281.12	959.14	80.03
326	17,569	24,909	4,557	365	19,987	144.53	107.54	86.37
281	15,953	23,401	4,744	363	18,294	125.06	101.02	88.57
335	17,393	22,294	2,502	420	19,372	131.97	96.24	76.27
359	14,996	20,428	3,037	429	16,962	121.73	88.17	76.40
402	16,336	21,705	3,070	483	18,152	127.03	93.67	77.83
308	14,786	19,373	2,726	402	16,245	117.69	83.59	76.79
350	18,074	23,736	3,077	450	20,209	136.46	102.38	78.37
387	18,347	24,323	3,074	483	20,766	136.01	104.88	79.45
287	15,728	21,010	2,910	343	17,757	120.55	90.58	79.19
351	15,910	21,187	2,839	461	17,887	120.40	91.32	80.21
22.30	1.16	0.84	-2.44	34.40	0.73	-0.15	0.74	1.02
-15.01	-2.52	-4.41	-4.57	-3.56	-4.40	-12.01	-4.43	0.79

Source : National Police Agency, MOI.
Note : Theft includes Larceny, Serious, Motor Vehicle and Motorcycle Theft.

表38. 警察機關受(處)理暴力犯罪

TABLE 38. VIOLENT CRIME HANDLED BY POLICE ORGANIZATIONS

年 (月) 別 Year (Month)	發生件數(包括補報數) (件) Offenses Known to the Police (Cases)						破獲件數 Offenses	
	合計 Total	重大恐嚇取財 Serious Intimidation /Extortion	擄人勒贖 Kidnaping for Ransom	強盜搶奪 Robbery & Forceful Taking	重傷害及故意殺人 Mayhem & Murder	強制性交 Rape	合計 Total	重大恐嚇取財 Serious Intimidation /Extortion
九十一年 2002	14,895	35	83	11,250	1,238	2,289	10,145	26
九十二年 2003	12,966	45	73	9,236	1,167	2,445	9,277	33
九十三年 2004	12,706	23	80	9,525	977	2,101	7,924	19
九十四年 2005	14,301	31	65	11,022	948	2,235	8,477	23
九十五年 2006	12,226	24	64	8,911	967	2,260	7,902	12
九十六年 2007	9,534	24	38	6,059	926	2,487	7,154	28
九十七年 2008	8,117	10	29	4,925	834	2,319	6,493	7
九十八年 2009	6,764	5	18	3,799	869	2,073	5,726	4
九十九年 2010	5,312	9	19	2,557	768	1,959	4,684	8
十月 Oct.	405	—	1	180	72	152	413	—
十一月 Nov.	393	—	2	173	57	161	355	—
十二月 Dec.	346	1	3	141	53	148	280	1
一〇〇年 2011	3,608	5	7	1,441	609	1,546	3,386	6
一月 Jan.	395	1	—	198	57	139	326	1
二月 Feb.	296	1	1	131	59	104	281	1
三月 Mar.	379	—	—	167	53	159	335	—
四月 Apr.	369	—	3	155	62	149	359	—
五月 May	429	1	—	132	64	232	402	1
六月 June	320	—	—	119	52	149	308	—
七月 July	343	—	—	120	71	152	350	—
八月 Aug.	381	—	1	151	67	162	387	—
九月 Sept.	322	1	—	120	54	147	287	1
十月 Oct.	374	1	2	148	70	153	351	2
較上月增減(%) VS. with Last Month	16.15	0.00	—	23.33	29.63	4.08	22.30	100.00
較上年同月增減(%) VS. with Last Year	-7.65	—	100.00	-17.78	-2.78	0.66	-15.01	—

資料來源：本部警政署。

說明：強制性交包括強制性交(單一嫌疑犯)、共同強制性交(嫌疑犯二人以上)及對幼性交。

(包括破積案) (件) Cleared (Cases)				嫌疑犯人數 (人) Offenders (Persons)					
擄人勒贖 Kidnaping for Ransom	強盜搶奪 Robbery & Forceful Taking	重傷害及故意殺人 Mayhem & Murder	強制性交 Rape	合計 Total	恐嚇取財 Intimidation /Extortion	擄人勒贖 Kidnaping for Ransom	強盜搶奪 Robbery & Forceful Taking	重傷害及故意殺人 Mayhem & Murder	強制性交 Rape
73	6,796	1,135	2,115	9,488	35	210	5,183	1,933	2,127
72	5,739	1,099	2,334	8,580	28	217	4,088	1,936	2,311
76	4,935	907	1,987	7,441	30	238	3,555	1,662	1,956
66	5,515	889	1,984	7,508	45	226	3,767	1,525	1,945
61	4,791	919	2,119	7,978	22	240	3,731	1,802	2,183
40	3,794	890	2,402	7,529	38	176	3,305	1,605	2,405
29	3,373	819	2,265	6,843	8	97	2,995	1,421	2,322
18	2,856	850	1,998	6,139	11	82	2,486	1,504	2,056
18	2,026	764	1,868	5,365	6	74	1,911	1,452	1,922
1	166	73	173	478	—	4	154	145	175
3	128	54	170	458	—	13	142	116	187
2	116	52	109	369	1	7	141	105	115
9	1,233	610	1,528	4,199	14	49	1,306	1,245	1,585
1	148	52	124	365	—	11	145	82	127
1	123	64	92	363	—	3	137	128	95
—	130	56	149	420	—	—	132	127	161
1	137	62	159	429	—	5	141	116	167
2	127	64	208	483	6	17	135	112	213
—	108	50	150	402	—	—	117	125	160
—	101	75	174	450	—	—	108	158	184
2	142	64	179	483	—	7	148	147	181
—	84	55	147	343	—	—	97	95	151
2	133	68	146	461	8	6	146	155	146
—	58.33	23.64	-0.68	34.40	—	—	50.52	63.16	-3.31
100.00	-19.88	-6.85	-15.61	-3.56	—	50.00	-5.19	6.90	-16.57

Source : National Police Agency, MOI.

Note : Rape includes Joint Rape and Child Rape.

表39. 警察機關查獲少年嫌疑犯人數

單位：人

年 (月) 別 Year (Month)	總 計 (12-18歲 未滿) Grand Total	竊 盜 Larceny	暴	
			合 計 Total	重大恐嚇取財 Serious Intimidation /Extortion
九十一年 2002	15,659	7,769	1,394	1
九十二年 2003	12,331	6,498	1,129	—
九十三年 2004	10,540	4,859	1,092	3
九十四年 2005	9,620	4,566	895	4
九十五年 2006	10,384	4,689	1,155	1
九十六年 2007	10,881	4,285	872	2
九十七年 2008	11,283	3,940	845	1
九十八年 2009	10,762	3,882	829	—
九十九年 2010	11,102	4,086	700	—
十 月 Oct.	934	325	72	—
十一月 Nov.	1,044	316	65	—
十二月 Dec.	756	208	56	—
一〇〇年 2011	11,354	3,579	625	—
一 月 Jan.	1,029	421	46	—
二 月 Feb.	1,090	515	41	—
三 月 Mar.	1,053	262	76	—
四 月 Apr.	1,179	360	72	—
五 月 May	1,259	341	89	—
六 月 June	957	277	56	—
七 月 July	1,410	413	67	—
八 月 Aug.	1,371	317	92	—
九 月 Sept.	968	351	35	—
十 月 Oct.	1,038	322	51	—
較上月增減(%) VS. with Last Month	7.23	-8.26	45.71	—
較上年同月增減(%) VS. with Last Year	11.13	-0.92	-29.17	—

資料來源：本部警政署。
說明：竊盜包括重大、普通、汽車、機車竊盜；強制性交包括強制性交(單一嫌疑犯)、共同強制性交(二人以上嫌疑犯)及對幼性交。

TABLE 39. JUVENILE OFFENDERS HANDLED BY POLICE ORGANIZATIONS

Unit : Persons

力 犯 罪 Violent Crime				其他犯罪 Others	少年嫌疑犯 占總嫌疑犯 比率 (%) Juvenile Offenders to the All
擄人勒贖 Kidnapping for Ransom	強盜搶奪 Robbery & Forceful Taking	重傷害及 故意殺人 Mayhem & Murder	強制性交 Rape		
6	756	297	334	6,496	8.43
16	480	239	394	4,704	7.77
15	432	285	357	4,589	5.96
2	373	234	282	4,159	4.64
15	449	312	378	4,540	4.53
16	286	226	342	5,724	4.09
1	274	171	398	6,498	4.16
8	255	192	374	6,051	4.11
3	158	177	362	6,316	4.12
—	11	28	33	537	4.21
—	16	11	38	663	4.35
2	13	16	25	492	4.12
—	94	210	321	7,150	5.11
—	8	10	28	562	4.13
—	11	16	14	534	4.66
—	7	24	45	715	4.72
—	11	24	37	747	5.77
—	7	30	52	829	5.80
—	6	16	34	624	4.94
—	7	23	37	930	5.94
—	16	44	32	962	5.64
—	6	7	22	582	4.61
—	15	16	20	665	4.90
—	150.00	128.57	-9.09	14.26	0.29
—	36.36	-42.86	-39.39	23.84	0.69

Source : National Police Agency, MOI.
Note : Theft includes Larceny, Serious, Motor Vehicle and Motorcycle Theft; Rape includes Joint Rape and Child Rape.

表40. 警察機關檢肅毒品統計

年 (月) 別 Year (Month)	違反毒品危害防制條例 Violation of the Narcotics Endangerment Prevention Act		毒品數量 (公斤)				
	發 生 件 數 Offenses (Cases)	嫌 疑 犯 人 數 Offenders (Persons)	合 計 Total	第一級毒品			
				小 計 Subtotal	海 洛 因 Heroin	嗎 啡 Morphine	鴉 片 Opium
九十一年 2002	25,612	30,643	779.88	442.65	438.28	0.06	0.00
九十二年 2003	25,480	28,921	2,253.23	255.04	254.81	0.04	—
九十三年 2004	37,347	40,136	3,852.61	360.12	358.88	0.07	0.00
九十四年 2005	49,452	51,376	8,926.53	228.45	228.20	0.11	0.00
九十五年 2006	45,405	47,257	2,480.21	247.46	246.46	0.02	0.00
九十六年 2007	52,835	53,681	4,997.38	154.76	153.05	0.02	0.01
九十七年 2008	52,457	52,762	7,003.47	127.85	127.83	0.01	0.00
九十八年 2009	44,913	47,400	12,131.88	91.57	90.73	0.82	0.00
九十九年 2010	48,318	51,078	5,346.79	59.53	58.48	0.01	0.00
十 月 Oct.	4,062	4,258	439.77	9.27	9.27	—	—
十一月 Nov.	4,082	4,344	238.79	2.27	2.26	0.00	—
十二月 Dec.	2,849	2,996	257.04	1.66	1.66	—	—
一〇〇年 2011	40,080	42,508	3,614.65	36.66	36.59	0.06	0.00
一 月 Jan.	4,171	4,488	194.24	5.64	5.64	0.00	—
二 月 Feb.	3,167	3,318	315.63	1.53	1.53	—	0.00
三 月 Mar.	4,244	4,518	243.25	4.35	4.35	0.00	—
四 月 Apr.	3,657	3,971	123.21	3.77	3.77	0.00	—
五 月 May	3,945	4,115	534.86	2.76	2.72	0.04	0.00
六 月 June	3,229	3,384	479.32	1.40	1.40	—	—
七 月 July	5,487	5,730	606.97	5.26	5.26	0.00	—
八 月 Aug.	5,263	5,635	242.39	5.67	5.67	0.00	0.00
九 月 Sept.	3,359	3,560	95.44	2.30	2.30	0.00	—
十 月 Oct.	3,558	3,789	779.33	3.98	3.97	0.01	—
較上月增減(%) VS. with Last Month	5.92	6.43	716.55	73.07	72.74	—	—
較上年同月增減(%) VS. with Last Year	-12.41	-11.01	77.22	-57.05	-57.15	—	—

資料來源：本部警政署。
說 明：1. 91年起，第三級毒品增列K他命。
2. 98年起，第三、四級毒品犯罪方法別新增「持有」。
-160-

TABLE 40. OFFENSES OF NARCOTIC DRUGS

Narcotic Drugs (Kilogram)								
1st Class	第二級毒品 2nd Class					第三級 (低含量可 待因、FM2 、K他命等) 3rd Class	第四級 4th Class	其 他 (種子等) Others
古柯鹼 及其他 Cocain & Others	小 計 Subtotal	罌 粟 Opium Poppy	大 麻 Marijuana	安非他命 Amphetamin	其 他 Others			
4.31	288.16	0.00	6.30	217.92	63.94	39.98	—	9.08
0.19	1,568.61	0.03	84.26	1,097.31	387.01	429.49	—	0.10
1.16	3,261.55	—	24.78	3,006.17	230.61	230.56	—	0.37
0.14	2,165.71	0.00	39.65	2,009.94	116.11	5,591.54	940.19	0.64
0.98	649.72	—	44.37	504.90	100.45	857.26	669.12	56.65
1.69	261.00	—	29.34	197.46	34.20	1,829.87	828.66	1,923.09
0.01	2,559.76	—	18.67	2,528.00	13.09	2,187.64	2,128.13	0.09
0.02	1,744.95	—	304.77	1,311.45	128.72	9,426.37	864.52	4.48
1.04	894.51	0.00	35.56	837.64	21.31	2,379.32	2,012.29	1.15
0.00	26.66	—	1.14	25.35	0.17	21.89	381.95	—
0.01	151.52	—	0.18	150.91	0.43	67.00	17.99	—
0.00	38.70	—	0.71	29.90	8.09	194.24	22.43	—
0.00	612.66	—	9.00	547.35	56.31	2,407.12	558.02	0.20
—	68.70	—	0.08	67.84	0.78	42.99	76.91	0.01
—	157.22	—	0.08	156.46	0.68	76.63	80.25	—
0.00	135.20	—	0.06	133.99	1.14	36.86	66.85	—
0.00	21.89	—	7.27	13.60	1.01	46.33	51.22	—
—	24.51	—	0.29	16.47	7.75	450.47	57.13	—
—	45.33	—	0.04	8.15	37.14	412.56	20.04	—
—	18.48	—	1.00	14.53	2.94	544.71	38.52	—
0.00	59.65	—	0.05	58.20	1.40	71.96	105.10	0.00
0.00	5.41	—	0.08	4.49	0.84	35.01	52.72	—
0.00	76.29	—	0.04	73.61	2.63	689.60	9.27	0.19
28.13	1,310.08	—	-44.64	1,538.26	214.82	1,869.79	-82.41	—
-3.15	186.17	—	-96.10	190.40	1,465.68	3,050.01	-97.57	—

Source : National Police Agency, MOI.
Note : 1.The figures of 3rd class include ketamine since 2002.
2.The criminal methods of the 3rd and 4th class narcotic drugs include "Possession" since 2009.
-161-

表41. 警察機關查獲槍砲、彈藥、刀械數量

年 (月) 別 Year (Month)	槍 枝 (枝) Firearms				
	合計 Total	制式槍枝 Standard Guns		土製槍枝 Self-made Guns	其他槍枝 Other Guns
		中共槍枝 PRC-made Guns			
九十一年 2002	1,963	883	8	970	110
九十二年 2003	2,643	1,210	7	1,363	70
九十三年 2004	4,276	1,406	15	2,672	198
九十四年 2005	3,394	955	5	2,363	76
九十五年 2006	2,788	870	1	1,819	99
九十六年 2007	2,295	678	3	1,449	168
九十七年 2008	1,829	609	4	1,183	37
九十八年 2009	1,666	693	—	952	21
九十九年 2010	1,504	525	4	967	12
十 月 Oct.	155	37	1	116	2
十一月 Nov.	111	40	1	69	2
十二月 Dec.	69	16	—	52	1
一〇〇年 2011	1,400	395	4	972	33
一 月 Jan.	243	88	—	153	2
二 月 Feb.	188	48	—	135	5
三 月 Mar.	101	19	—	79	3
四 月 Apr.	112	42	—	70	—
五 月 May	128	26	—	99	3
六 月 June	104	26	—	74	4
七 月 July	120	41	3	77	2
八 月 Aug.	140	38	1	97	5
九 月 Sept.	154	35	—	116	3
十 月 Oct.	110	32	—	72	6
較上月增減(%) VS. with Last Month	-28.57	-8.57	—	-37.93	100.00
較上年同月增減(%) VS. with Last Year	-29.03	-13.51	-100.00	-37.93	200.00

資料來源：本部警政署。

TABLE 41. ILLEGAL FIREARMS, AMMUNITION AND KNIVES CAPTURED BY POLICE ORGANIZATIONS

合計 Total	彈 類 (顆) Ammunition				刀械 (把) Knives
	子彈 Cartridges & Bullets	手榴彈 Grenades	土製炸彈 Self-made Bombs	其他彈類 Others	
31,239	22,253	17	80	8,889	560
65,208	17,136	20	165	47,887	1,155
28,862	10,628	18	188	18,028	697
27,984	6,995	17	330	20,642	641
33,498	24,117	11	60	9,310	330
14,867	9,299	8	42	5,518	252
42,215	32,088	3	50	10,074	224
30,822	25,167	5	95	5,555	209
1,140	614	—	—	526	17
1,137	416	—	3	718	11
542	203	—	—	339	22
11,700	4,585	9	75	7,031	195
1,703	870	1	37	795	19
1,840	840	1	10	989	37
594	216	—	21	357	14
888	364	5	—	519	28
599	353	—	4	242	14
760	390	2	2	366	12
1,397	676	—	—	721	17
1,444	347	—	1	1,096	22
1,529	273	—	—	1,256	20
946	256	—	—	690	12
-38.13	-6.23	—	—	-45.06	-40.00
-17.02	-58.31	—	—	31.18	-29.41

Source : National Police Agency, MOI.

表42. 警察機關處理違反社會秩序維護法案件

年 (月) 別 Year (Month)	總計 Grand Total		妨害安寧秩序 Disturbance of the Peace	
	件數 Cases	人數 Persons	件數 Cases	人數 Persons
九十一年 2002	8,734	11,852	3,439	3,725
九十二年 2003	8,684	11,705	3,975	4,460
九十三年 2004	8,303	11,046	3,727	4,172
九十四年 2005	8,654	12,382	4,034	4,559
九十五年 2006	10,632	14,805	4,899	5,169
九十六年 2007	10,014	14,605	4,416	4,579
九十七年 2008	10,966	14,902	4,545	4,736
九十八年 2009	8,257	11,880	3,467	3,684
九十九年 2010	7,325	11,178	3,552	3,741
十月 Oct.	505	750	245	258
十一月 Nov.	359	526	148	155
十二月 Dec.	322	428	134	137
一〇〇年 2011	4,314	7,531	2,412	2,567
一月 Jan.	264	843	52	91
二月 Feb.	263	910	54	87
三月 Mar.	301	736	65	76
四月 Apr.	231	457	61	74
五月 May	242	447	87	90
六月 June	179	372	47	47
七月 July	806	981	664	667
八月 Aug.	957	1,112	803	821
九月 Sept.	727	1,000	444	454
十月 Oct.	344	673	135	160
較上月增減(%) VS. with Last Month	-52.68	-32.70	-69.59	-64.76
較上年同月增減(%) VS. with Last Year	-31.88	-10.27	-44.90	-37.98

資料來源：本部警政署。

TABLE 42. VIOLATION OF THE LAW FOR MAINTAINING SOCIAL ORDER

妨害善良風俗 Violation of Moral Order		妨害公務 Interference with Legal Activities		妨害他人身體及財產 Interference with Other's Body or Property	
件數 Cases	人數 Persons	件數 Cases	人數 Persons	件數 Cases	人數 Persons
5,132	7,952	12	13	151	162
4,459	6,973	25	32	225	240
4,394	6,696	17	10	165	168
4,529	7,701	8	8	83	114
5,630	9,491	26	36	77	109
5,527	9,910	9	13	62	103
6,354	10,065	21	22	46	79
4,720	8,105	23	23	47	68
3,639	7,264	37	39	97	134
248	473	1	1	11	18
202	352	5	7	4	12
181	284	—	—	7	7
1,805	4,789	33	63	64	112
206	741	1	1	5	10
204	818	2	2	3	3
214	615	12	26	10	19
164	366	2	2	4	15
147	338	5	15	3	4
126	313	2	2	4	10
133	291	1	1	8	22
143	278	3	5	8	8
273	532	3	7	7	7
195	497	2	2	12	14
-28.57	-6.58	-33.33	-71.43	71.43	100.00
-21.37	5.07	100.00	100.00	9.09	-22.22

Source : National Police Agency, MOI.

表43. 機動車輛數、道路交通事故原因及損傷

TABLE 43. REGISTERED MOTOR VEHICLES AND ROAD TRAFFIC ACCIDENTS

年 (月) 別 Year (Month)	機動車輛數(輛)(年、月底) Registered Motor Vehicles			道 路			
	合 計 Total	汽 車 (不含軍車) Automobiles	機 車 Motorcycles	肇 事 總件數 (Total Cases)	肇事率 (件/萬輛) Rate (Cases/ 10,000V.)	A1 Fatal	
						件 數 Cases	死 亡 (人) Deaths
九十一年 2002	17,906,957	5,923,200	11,983,757	86,259	48.77	2,725	2,861
九十二年 2003	18,500,658	6,133,794	12,366,864	120,223	66.04	2,572	2,718
九十三年 2004	19,183,136	6,389,186	12,793,950	137,221	72.83	2,502	2,634
九十四年 2005	19,862,807	6,667,542	13,195,265	155,814	79.81	2,767	2,894
九十五年 2006	20,307,197	6,750,169	13,557,028	160,897	80.11	2,999	3,140
九十六年 2007	20,711,754	6,768,281	13,943,473	163,971	79.95	2,463	2,573
九十七年 2008	21,092,358	6,726,916	14,365,442	170,127	81.39	2,150	2,224
九十八年 2009	21,374,175	6,769,845	14,604,330	184,749	87.01	2,016	2,092
九十九年 2010	21,721,447	6,876,515	14,844,932	219,651	101.94	1,973	2,047
十 月 Oct.	21,663,488	6,851,145	14,812,343	18,978	8.77	173	174
十一月 Nov.	21,699,848	6,866,650	14,833,198	19,256	8.88	155	165
十二月 Dec.	21,721,447	6,876,515	14,844,932	20,471	9.43	188	195
一〇〇年 2011	22,176,566	7,021,024	15,155,542	185,569	84.55	1,642	1,703
一 月 Jan.	21,771,805	6,910,806	14,860,999	18,327	8.43	179	183
二 月 Feb.	21,796,838	6,915,550	14,881,288	15,251	7.00	140	145
三 月 Mar.	21,844,934	6,929,339	14,915,595	17,940	8.22	157	164
四 月 Apr.	21,874,617	6,939,723	14,934,894	18,351	8.39	175	187
五 月 May	21,909,693	6,946,885	14,962,808	19,212	8.78	152	156
六 月 June	21,962,344	6,963,371	14,998,973	19,360	8.83	160	164
七 月 July	22,030,389	6,985,581	15,044,808	19,417	8.83	159	166
八 月 Aug.	22,068,440	6,991,046	15,077,394	18,944	8.59	173	176
九 月 Sept.	22,142,021	7,007,601	15,134,420	18,774	8.49	176	185
十 月 Oct.	22,176,566	7,021,024	15,155,542	19,993	9.02	171	177
較上月增減(%) VS. with Last Month	0.16	0.19	0.14	6.49	0.53	-2.84	-4.32
較上年同月增減(%) VS. with Last Year	2.37	2.48	2.32	5.35	0.25	-1.16	1.72

資料來源：本部警政署。
說 明：A1類係指造成當場或24小時內死亡之事故；A2類指造成人員受傷或超過24小時死亡之事故。

類 Cases	交 通 事 故 Cases of Road Traffic Accidents							
	A2 類 Injured-only Cases		肇 事 原 因 (件) (A1類) Causes of Traffic Accidents (Cases) (Fatal Cases)					
	受 傷 (人) Injuries	件 數 Cases	受 傷 (人) Injuries	汽(機、慢) 車駕駛人 Drivers	機 件 Machines	行 人 (或乘客) Passer-by	交 通 管 制 (設施) Equipment	其 他 Others
	1,284	83,534	108,310	2,636	26	57	2	4
	1,262	117,651	155,041	2,474	19	77	2	—
	1,248	134,719	177,860	2,378	20	102	—	2
	1,383	153,047	201,704	2,655	10	98	2	2
	1,301	157,898	209,875	2,891	7	93	4	4
	1,006	161,508	215,921	2,368	13	79	3	—
	983	167,977	226,440	2,077	16	54	2	1
	893	182,733	246,101	1,928	13	72	—	3
	774	217,678	292,990	1,896	14	63	—	—
	64	18,805	25,395	163	1	9	—	—
	81	19,101	25,783	150	2	3	—	—
	77	20,283	27,541	178	—	10	—	—
	718	183,927	245,856	1,578	6	53	2	3
	63	18,148	23,504	174	—	5	—	—
	59	15,111	20,107	136	—	4	—	—
	60	17,783	23,702	146	—	10	1	—
	89	18,176	24,528	168	—	6	1	—
	61	19,060	25,570	145	3	4	—	—
	91	19,200	25,957	151	—	9	—	—
	67	19,258	25,842	154	1	3	—	1
	67	18,771	25,129	169	1	2	—	1
	88	18,598	24,866	171	1	3	—	1
	73	19,822	26,651	164	—	7	—	—
	-17.05	6.58	7.18	-4.09	-100.00	133.33	—	-100.00
	14.06	5.41	4.95	0.61	-100.00	-22.22	—	—

Source : National Police Agency, MOI.
Note : A1 refers to fatal cases on the moment or within 24 hours; A2 refers to injured cases or fatal cases over 24 hours.

表44. 道路交通事故按車種及道路類別分

單位：件

年 (月) 別 Year (Month)	A1類(當場及24小時內死亡)事故按車種別							
	合計 Total	大貨車 Semi-Truck	小貨車 Small Truck	大客車 Bus	營業 小客車 Business Small Passenger Vehicle	自用 小客車 Private Small Passenger Vehicle	特種車 Specially Const- ructed Vehicle	機車 Motor- Cycle
九十一年 2002	2,725	341	282	74	23	841	3	907
九十二年 2003	2,572	263	283	50	24	799	9	871
九十三年 2004	2,502	298	250	60	24	756	7	807
九十四年 2005	2,767	303	305	49	24	869	3	944
九十五年 2006	2,999	298	295	43	28	861	4	1,213
九十六年 2007	2,463	230	276	48	20	662	5	1,019
九十七年 2008	2,150	199	211	40	15	579	3	949
九十八年 2009	2,016	164	219	37	28	515	4	882
九十九年 2010	1,973	209	191	26	25	489	6	896
十月 Oct.	173	14	14	—	3	43	1	83
十一月 Nov.	155	21	20	3	—	49	—	52
十二月 Dec.	188	22	17	2	2	46	—	84
一〇〇年 2011	1,642	143	160	17	28	389	2	787
一月 Jan.	179	21	17	1	6	39	1	80
二月 Feb.	140	12	10	2	1	30	—	78
三月 Mar.	157	15	12	1	3	45	—	64
四月 Apr.	175	16	18	1	5	42	—	81
五月 May	152	17	13	3	—	40	1	67
六月 June	160	9	16	2	2	44	—	73
七月 July	159	13	23	1	1	35	—	79
八月 Aug.	173	18	17	3	2	43	—	78
九月 Sept.	176	8	18	2	3	40	—	98
十月 Oct.	171	14	16	1	5	31	—	89
較上月增減(%) VS. with Last Month	-2.84	75.00	-11.11	-50.00	66.67	-22.50	—	-9.18
較上年同月增減(%) VS. with Last Year	-1.16	0.00	14.29	0.00	66.67	-27.91	-100.00	7.23

資料來源：本部警政署。

TABLE 44. ROAD TRAFFIC ACCIDENTS BY TYPES OF VEHICLE AND ROAD

Unit : Cases

By Vehicle		A1類(當場及24小時內死亡)事故按道路類別							By Road	
自行車 Bicycle	其他 Others	合計 Total	國道 National Highway	省道 Provincial Highway	縣鄉道 County Highway & District Road	市區道路 Urban Road	村里道 Road of Villages	專用道 Exclusive Highway	其他 Others	
—	254	2,725	58	624	616	834	528	24	41	
—	273	2,572	89	540	707	712	442	22	60	
—	300	2,502	107	577	602	715	417	29	55	
—	270	2,767	117	620	637	761	543	28	61	
—	257	2,999	111	612	685	826	655	25	85	
—	203	2,463	100	495	544	702	533	23	66	
—	154	2,150	88	399	537	593	469	10	54	
—	167	2,016	64	393	460	588	450	5	56	
—	131	1,973	67	366	433	592	445	14	56	
—	15	173	5	29	47	43	43	1	5	
—	10	155	7	37	37	40	30	—	4	
—	15	188	1	14	42	70	54	1	6	
40	76	1,642	47	245	249	756	304	4	37	
4	10	179	5	33	37	69	31	—	4	
—	7	140	4	13	25	71	24	1	2	
6	11	157	3	27	21	73	30	—	3	
2	10	175	7	30	15	87	31	1	4	
5	6	152	6	16	20	69	35	1	5	
4	10	160	6	26	29	69	28	—	2	
1	6	159	4	17	25	74	34	—	5	
8	4	173	2	34	21	80	32	—	4	
3	4	176	6	18	34	84	32	—	2	
7	8	171	4	31	22	80	27	1	6	
133.33	100.00	-2.84	-33.33	72.22	-35.29	-4.76	-15.63	—	200.00	
—	-46.67	-1.16	-20.00	6.90	-53.19	86.05	-37.21	0.00	20.00	

Source : National Police Agency, MOI.

表45. 警察機關處理集會遊行發生數

單位：件

年 (月) 別 Year (Month)	總件數 Total Cases	類 別 By Classification			是否申請 By Applications		
		室 外 Outdoor		室內集會 Indoor Assembly	申 請 Applied		未申請 Not Applied
		集會 Assembly	遊行 Parade		准 Allowed	不 准 Not Allowed	
九十一年 2002	5,856	4,254	1,368	234	5,166	10	680
九十二年 2003	1,448	1,159	180	109	774	9	665
九十三年 2004	5,464	3,947	1,351	166	4,823	13	628
九十四年 2005	6,812	4,548	2,098	166	6,284	17	511
九十五年 2006	4,407	3,239	970	198	3,898	9	500
九十六年 2007	2,997	2,337	568	92	2,613	17	367
九十七年 2008	3,636	2,110	1,427	99	3,194	11	431
九十八年 2009	6,305	4,117	2,088	100	5,579	15	711
九十九年 2010	9,267	7,173	2,094	—	8,568	12	687
十 月 Oct.	1,766	1,545	221	—	1,705	1	60
十一月 Nov.	3,147	2,148	999	—	3,074	1	72
十二月 Dec.	214	173	41	—	160	—	54
一〇〇年 2011	2,357	1,977	380	—	1,653	5	699
一 月 Jan.	170	151	19	—	119	—	51
二 月 Feb.	134	115	19	—	89	—	45
三 月 Mar.	201	143	58	—	152	—	49
四 月 Apr.	186	158	28	—	108	2	76
五 月 May	171	139	32	—	94	1	76
六 月 June	171	143	28	—	100	1	70
七 月 July	227	192	35	—	157	—	70
八 月 Aug.	245	199	46	—	151	—	94
九 月 Sept.	297	250	47	—	223	—	74
十 月 Oct.	555	487	68	—	460	1	94
較上月增減(%) VS. with Last Month	86.87	94.80	44.68	—	106.28	—	27.03
較上年同月增減(%) VS. with Last Year	-68.57	-68.48	-69.23	—	-73.02	0.00	56.67

資料來源：本部警政署。
說 明：99年起本表不含無需申請許可之室內集會。

TABLE 45. ASSEMBLY AND PARADE HANDLED BY POLICE ORGANIZATIONS

Unit : Cases

活 動 性 質 By Rally					使用警力 (人 次) Times of Policemen (Person-times)
政治性 Political	社會性 Societal	經濟性 Economic	涉外性 For National Interests	其他 Others	
4,867	862	87	7	33	236,764
653	673	80	4	38	98,474
4,739	622	67	3	33	371,600
5,929	719	106	6	52	306,977
3,557	599	112	4	135	309,047
2,398	451	94	15	39	184,482
2,946	534	98	16	42	289,336
5,540	627	96	10	32	348,921
8,358	669	103	9	128	372,841
1,652	90	3	2	19	70,099
3,028	103	7	—	9	130,020
110	59	10	1	34	12,007
1,555	521	84	11	186	128,306
85	66	8	—	11	9,812
97	23	3	—	11	8,621
148	42	2	2	7	9,197
100	60	9	1	16	10,044
85	52	13	—	21	11,720
93	44	4	—	30	6,974
150	51	3	2	21	10,461
138	66	5	1	35	12,564
220	52	6	2	17	14,867
439	65	31	3	17	34,046
99.55	25.00	416.67	50.00	0.00	129.00
-73.43	-27.78	933.33	50.00	-10.53	-51.43

Source : National Police Agency, MOI.

Note : The figures after 2010 excluded "Indoor Assembly" which needs not to be applied for permission.

表46. 警察機關處理經濟案件

年(月)別 Year (Month)	總計 Grand Total		違反金融(5) Counterfeit Currency, Unlawful Money Lending, Illegal Debt Collection & Financial Transaction	
	件數 Cases	金額(千元) Amount (\$1,000)	件數 Cases	金額(千元) Amount (\$1,000)
九十一年 2002	11,377	12,443,906	1,279	674,811
九十二年 2003	10,582	16,769,585	1,259	1,741,247
九十三年 2004	6,841	11,408,613	1,073	1,258,757
九十四年 2005	7,509	13,595,054	1,084	1,580,417
九十五年 2006	9,826	35,149,358	2,248	2,459,254
九十六年 2007	11,447	42,191,256	2,709	1,923,043
九十七年 2008	10,966	25,159,510	2,912	5,147,536
九十八年 2009	11,159	21,983,033	3,342	9,789,993
九十九年 2010	10,321	32,510,487	3,199	19,170,916
十月 Oct.	924	1,239,443	280	194,552
十一月 Nov.	515	983,331	86	47,969
十二月 Dec.	1,279	2,621,759	239	1,415,887
一〇〇年 2011	8,719	16,374,066	2,548	3,430,035
一月 Jan.	581	1,134,452	128	103,612
二月 Feb.	722	703,881	339	317,618
三月 Mar.	1,246	1,963,929	268	393,244
四月 Apr.	854	869,463	276	277,932
五月 May	831	2,177,755	303	497,862
六月 June	1,034	1,662,184	268	678,587
七月 July	716	869,561	254	184,869
八月 Aug.	668	2,215,489	106	74,322
九月 Sept.	1,243	2,646,550	324	324,242
十月 Oct.	824	2,130,803	282	577,748
較上月增減(%) VS. with Last Month	-33.71	-19.49	-12.96	78.18
較上年同月增減(%) VS. with Last Year	-10.82	71.92	0.71	196.96

資料來源：本部警政署。
 說明：1. 91年起違反工商登記金額不列入統計。
 2. 92年4月起，侵害智慧財產權不含專利。
 3. 93年1月起，經濟案件統計範圍不含漏稅、違反工商登記等項，新增違反公平交易法。
 4. 95年以前「其他經濟案件」金額含「盜採砂(土)石」及「濫(盜)伐林木」。
 5. 96年7月起，違反金融增加「地下通匯」。

TABLE 46. DISCOVERED ECONOMIC FRAUDS HANDLED BY POLICE ORGANIZATIONS

違法販賣汽柴油 Illegal Sales of Petroleum & Diesel		走私 Smuggling		產製、販賣私劣酒 Unlawful Alcohol Production & Sale	
件數 Cases	金額(千元) Amount (\$1,000)	件數 Cases	金額(千元) Amount (\$1,000)	件數 Cases	金額(千元) Amount (\$1,000)
185	39,144	533	584,179	479	265,201
270	31,430	575	644,924	325	875,997
373	33,264	495	913,482	184	97,558
601	51,277	423	618,454	214	82,032
286	52,057	966	703,194	464	158,699
256	34,791	1,121	734,243	535	126,059
223	66,550	719	1,094,756	225	213,202
130	62,395	703	704,589	380	254,019
84	15,008	528	631,533	346	108,220
3	237	23	34,814	10	10,473
2	786	12	13,531	5	8,045
9	1,658	34	10,024	43	21,251
73	324,853	365	335,346	228	254,939
5	5,671	53	25,381	27	60,982
6	76,453	22	12,674	17	35,681
10	1,121	78	76,019	46	5,352
4	6,808	30	32,973	12	1,652
12	2,768	35	26,584	49	5,385
7	5,237	13	14,582	9	1,154
9	87,186	18	14,197	10	83,724
10	136,014	35	61,230	19	59,368
8	3,358	51	34,617	33	1,356
2	237	30	37,088	6	284
-75.00	-92.93	-41.18	7.14	-81.82	-79.06
-33.33	0.14	30.43	6.53	-40.00	-97.29

Source : National Police Agency, MOI.
 Note : 1.The amount figure excluded "Against Register of Company" since 2002.
 2.Intellectual Property Rights excluded Patent since April 2003.
 3.Since 2004, the Statistics Scope of Economic Frauds excluded Evading Taxation and Against Register of Company, included Fair Trade Law.
 4.The amount figure of "Others" included "Unlawful Collection of Sand (Soil)" and "Unlawful Logging" before 2006.
 5.The figures included "Illegal Financial Transaction" since July 2007.

表46. 警察機關處理經濟案件 (續)

年(月)別 Year (Month)	侵害智慧財產權(2) Infringement of Intellectual Property Rights		盜採砂(土)石 Unlawful Collection of Sandstone(Soil)	濫(盜)伐林木 Unlawful Logging
	件數 Cases	金額(千元) Amount (\$1,000)	件數 Cases	件數 Cases
九十一年 2002	5,118	10,010,371	350	89
九十二年 2003	4,660	12,622,499	367	64
九十三年 2004	4,209	8,606,759	202	70
九十四年 2005	4,648	10,886,415	224	100
九十五年 2006	5,158	30,609,995	280	145
九十六年 2007	6,271	38,333,542	240	89
九十七年 2008	6,093	18,630,720	281	255
九十八年 2009	5,542	10,466,925	364	408
九十九年 2010	5,161	12,584,748	173	485
十月 Oct.	540	999,368	8	40
十一月 Nov.	318	913,001	16	53
十二月 Dec.	862	1,172,940	10	31
一〇〇年 2011	4,513	12,018,230	107	680
一月 Jan.	280	938,805	18	52
二月 Feb.	250	261,456	11	58
三月 Mar.	675	1,488,193	19	113
四月 Apr.	361	550,097	21	115
五月 May	353	1,634,495	3	52
六月 June	656	962,623	8	60
七月 July	386	499,585	3	33
八月 Aug.	410	1,884,552	13	55
九月 Sept.	710	2,282,977	8	83
十月 Oct.	432	1,515,446	3	59
較上月增減(%) VS. with Last Month	-39.15	-33.62	-62.50	-28.92
較上年同月增減(%) VS. with Last Year	-20.00	51.64	-62.50	47.50

TABLE 46. DISCOVERED ECONOMIC FRAUDS HANDLED BY POLICE ORGANIZATIONS (CONT.)

濫墾林地、山坡地 Unlawful Use of National Land & Mountain Side	違反公平交易法 Violation of Fair Trade Act		其他經濟案件(4) Others	
	件數 Cases	金額(千元) Amount (\$1,000)	件數 Cases	金額(千元) Amount (\$1,000)
196	—	—	3,148	870,201
181	—	—	2,881	853,489
186	—	—	49	498,792
212	3	200,000	—	176,459
275	4	559,502	—	606,657
218	5	1,039,402	3	177
229	29	6,746	—	—
285	2	439	3	704,674
340	—	—	5	62
20	—	—	—	—
23	—	—	—	—
51	—	—	—	—
201	4	10,663	—	—
18	—	—	—	—
19	—	—	—	—
36	1	—	—	—
35	—	—	—	—
23	1	10,660	—	—
13	—	—	—	—
3	—	—	—	—
18	2	3	—	—
26	—	—	—	—
10	—	—	—	—
-61.54	—	—	—	—
-50.00	—	—	—	—

表47. 實際入境人數—按性別、年齡及身分

TABLE 47. ENTRY PERSONS - BY SEX, AGE, IDENTITY

單位：人次

Unit : Person-Times

年(月)別 Year (Month)	總入境 人 數 Total Entry Persons	按性別分 By Sex		按年齡分	
		男 Male	女 Female	0 - 14 歲 Years	15 - 64歲 Years
九十一年 2002	10,187,925	6,022,475	4,165,450	523,073	9,012,827
九十二年 2003	8,138,248	4,863,219	3,275,029	433,293	7,243,553
九十三年 2004	10,699,122	6,300,580	4,398,542	588,809	9,462,516
九十四年 2005	11,557,175	6,758,467	4,798,708	628,861	10,206,711
九十五年 2006	12,148,694	7,014,024	5,134,670	668,002	10,675,857
九十六年 2007	12,639,948	7,208,147	5,431,801	702,602	11,098,858
九十七年 2008	12,297,825	7,001,958	5,295,867	667,148	10,812,279
九十八年 2009	12,513,288	6,975,669	5,537,619	652,612	10,946,191
九十九年 2010	14,980,936	8,169,757	6,811,179	814,136	13,022,571
十 月 Oct.	1,258,117	692,110	566,007	30,146	1,110,941
十一月 Nov.	1,259,641	703,259	556,382	35,551	1,104,025
十二月 Dec.	1,243,760	695,151	548,609	60,457	1,104,980
一〇〇年 2011	12,955,202	7,041,358	5,913,844	715,643	11,314,584
一 月 Jan.	1,176,022	668,916	507,106	75,186	1,033,452
二 月 Feb.	1,110,063	581,645	528,418	84,742	955,754
三 月 Mar.	1,205,734	670,247	535,487	33,861	1,060,824
四 月 Apr.	1,302,696	717,231	585,465	48,632	1,130,468
五 月 May	1,245,048	691,463	553,585	35,906	1,101,748
六 月 June	1,318,424	719,396	599,028	59,509	1,167,584
七 月 July	1,484,058	783,870	700,188	158,972	1,250,061
八 月 Aug.	1,445,060	756,532	688,528	148,143	1,229,384
九 月 Sept.	1,301,389	714,256	587,133	32,599	1,179,156
十 月 Oct.	1,366,708	737,802	628,906	38,093	1,206,153
較上月增減(%) VS. with Last Month	5.02	3.30	7.11	16.85	2.29
較上年同月增減(%) VS. with Last Year	8.63	6.60	11.11	26.36	8.57

資料來源：本部入出國及移民署。

By Age	按 身 分 分 By Identity					
	65歲以上 Years & Over	有戶籍國民 (含金馬地區) R.O.C. Registered Nationals	大陸地區人民 Mainland	香港澳門居民 H.K. & Macao Residents	無戶籍國民 Nationals No Register in R.O.C.	外國人 Foreigners
65歲以上 Years & Over	652,025	7,210,233	165,236	379,864	78,575	2,354,017
	461,402	5,890,131	149,176	267,102	19,805	1,812,034
	647,797	7,748,780	153,190	346,209	22,646	2,428,297
	721,603	8,179,057	200,142	355,443	24,323	2,798,210
	804,835	8,628,867	286,608	354,335	23,255	2,855,629
	838,488	8,923,885	292,618	411,889	22,741	2,988,815
	818,398	8,452,638	314,914	540,039	27,698	2,962,536
	914,485	8,118,284	953,009	634,121	37,792	2,770,082
	1,144,229	9,413,659	1,607,569	700,700	23,531	3,235,477
	117,030	772,158	148,209	52,698	1,712	283,340
	120,065	730,643	163,275	52,324	1,483	311,916
	78,323	713,166	118,994	72,334	2,095	337,171
924,975	8,150,458	1,352,325	578,354	19,048	2,855,017	
	67,384	775,405	99,568	36,280	1,936	262,833
	69,567	656,595	114,057	59,035	1,942	278,434
	111,049	687,519	151,764	51,357	2,045	313,049
	123,596	752,538	190,598	76,357	1,927	281,276
	107,394	774,577	148,712	48,883	1,596	271,280
	91,331	855,784	111,503	66,557	2,202	282,378
	75,025	1,025,936	126,246	64,908	2,107	264,861
	67,533	945,414	128,613	72,227	1,850	296,956
	89,634	840,412	120,609	49,338	1,729	289,301
	122,462	836,278	160,655	53,412	1,714	314,649
	36.62	-0.49	33.20	8.26	-0.87	8.76
	4.64	8.30	8.40	1.35	0.12	11.05

Source : National Immigration Agency, MOI.

表48. 實際入境人數—按入境地點分

單位：人次

年(月)別	總計	桃園機場	高雄機場	臺中機場	松山機場	花蓮機場
Year (Month)	Grand Total	Taoyuan Airport	Kaohsiung Airport	Taichung Airport	Songshan Airport	Hualien Airport
九十一年 2002	10,187,925	8,516,662	1,538,536	—	1,175	—
九十二年 2003	8,138,248	6,811,211	1,162,997	—	314	—
九十三年 2004	10,699,122	8,886,722	1,523,046	1,240	549	1,072
九十四年 2005	11,557,175	9,612,660	1,591,027	3,053	854	1,502
九十五年 2006	12,148,694	10,112,892	1,651,619	19,440	—	2,342
九十六年 2007	12,639,948	10,401,472	1,634,404	96,252	—	1,595
九十七年 2008	12,297,825	9,868,254	1,426,326	229,645	79,454	2,472
九十八年 2009	12,513,288	9,882,104	1,291,645	178,218	297,752	2,111
九十九年 2010	14,980,936	11,716,854	1,467,664	291,644	542,952	12,179
十月 Oct.	1,258,117	975,402	116,726	28,906	44,451	833
十一月 Nov.	1,259,641	939,798	118,550	30,382	94,418	1,194
十二月 Dec.	1,243,760	943,560	114,151	30,867	95,359	467
一〇〇年 2011	12,955,202	9,641,173	1,210,113	300,134	957,996	7,056
一月 Jan.	1,176,022	888,523	110,593	27,440	94,790	—
二月 Feb.	1,110,063	853,428	97,784	21,969	82,378	286
三月 Mar.	1,205,734	905,604	109,940	30,039	94,898	94
四月 Apr.	1,302,696	963,589	122,655	33,734	87,206	1,016
五月 May	1,245,048	917,070	116,763	28,458	91,458	1,062
六月 June	1,318,424	981,937	127,028	28,239	91,999	1,529
七月 July	1,484,058	1,089,440	149,579	36,802	102,720	1,427
八月 Aug.	1,445,060	1,072,262	141,864	33,517	108,055	1,388
九月 Sept.	1,301,389	960,508	117,730	28,765	102,136	95
十月 Oct.	1,366,708	1,008,812	116,177	31,171	102,356	159
較上月增減 (%) VS. with Last Month	5.02	5.03	-1.32	8.36	0.22	67.37
較上年同月增減 (%) VS. with Last Year	8.63	3.43	-0.47	7.84	130.27	-80.91

資料來源：本部入出國及移民署。

TABLE 48. ENTRY PERSONS - BY ARRIVING POINT

Unit : Person-Times

馬公機場	基隆港	臺中港	高雄港	花蓮港	麥寮港	金門	馬祖	其他
Magong Airport	Keelung Sea Port	Taichung Sea Port	Kaohsiung Sea Port	Hualien Sea Port	Mailiao Sea Port	Kinmen	Mazu	Others
—	90,361	1,345	9,962	297	—	26,648	2,258	681
—	59,320	1,481	18,670	456	—	79,924	3,804	71
382	58,421	2,362	11,167	576	11	202,178	11,340	56
406	53,319	1,651	14,081	542	31	258,178	18,800	1,071
643	14,260	1,671	13,543	483	22	306,736	23,605	1,438
465	91,078	2,916	16,859	906	192	359,082	27,997	6,730
446	141,343	2,674	24,174	574	755	481,659	37,193	2,856
410	145,161	3,026	18,611	702	1,706	637,316	46,699	7,827
678	178,311	7,477	29,162	634	1,503	688,029	30,476	13,373
—	26,864	380	4,208	43	115	57,155	2,040	994
—	4,518	493	4,458	53	143	62,946	1,785	903
—	3,024	660	1,741	51	123	52,257	1,173	327
—	176,052	11,526	26,060	445	1,039	598,232	17,487	7,889
—	4,908	362	1,044	50	128	46,757	1,027	400
—	7,119	1,391	1,728	26	100	40,703	2,666	485
—	5,535	1,237	1,570	55	144	53,925	1,369	1,324
—	13,207	1,763	4,440	56	111	71,311	2,318	1,290
—	21,465	1,593	1,442	53	109	62,877	1,378	1,320
—	22,145	1,342	3,106	36	91	58,731	1,446	795
—	28,014	634	5,624	39	83	66,607	2,541	548
—	23,884	948	1,146	33	96	59,877	1,646	344
—	24,462	823	1,233	29	71	63,047	1,551	939
—	25,313	1,433	4,727	68	106	74,397	1,545	444
—	3.48	74.12	283.37	134.48	49.30	18.00	-0.39	-55.44
—	-5.77	277.11	12.33	58.14	-7.83	30.17	-24.26	-9.59

Source : National Immigration Agency, MOI.

表49. 實際出境人數—按性別、年齡及身分

單位：人次

年(月)別 Year (Month)	總出境 人 數 Total Exit Persons	按性別分 By Sex		按年齡分	
		男 Male	女 Female	0 - 14 歲 Years	15 - 64歲 Years
九十一年 2002	10,178,476	6,053,548	4,124,928	526,161	8,999,800
九十二年 2003	8,133,856	4,883,315	3,250,541	439,734	7,231,114
九十三年 2004	10,679,246	6,310,284	4,368,962	592,994	9,438,747
九十四年 2005	11,548,332	6,771,484	4,776,848	633,019	10,194,353
九十五年 2006	12,160,919	7,026,641	5,134,278	673,325	10,681,952
九十六年 2007	12,641,682	7,214,441	5,427,241	705,751	11,097,316
九十七年 2008	12,293,887	7,003,554	5,290,333	667,581	10,810,896
九十八年 2009	12,500,538	6,974,680	5,525,858	651,718	10,936,897
九十九年 2010	14,909,299	8,148,983	6,760,316	809,060	12,962,510
十 月 Oct.	1,263,076	701,937	561,139	31,701	1,122,473
十一月 Nov.	1,197,836	671,520	526,316	30,342	1,056,930
十二月 Dec.	1,196,266	669,135	527,131	55,663	1,059,700
一〇〇年 2011	12,983,354	7,056,724	5,926,630	722,726	11,332,332
一 月 Jan.	1,152,241	621,530	530,711	81,941	1,001,768
二 月 Feb.	1,218,693	681,627	537,066	86,306	1,063,298
三 月 Mar.	1,158,349	641,065	517,284	31,193	1,020,301
四 月 Apr.	1,283,550	705,688	577,862	46,784	1,107,408
五 月 May	1,285,801	708,313	577,488	38,546	1,130,735
六 月 June	1,361,790	740,451	621,339	67,262	1,199,696
七 月 July	1,486,577	783,102	703,475	165,537	1,246,783
八 月 Aug.	1,423,605	747,787	675,818	133,868	1,222,535
九 月 Sept.	1,251,715	685,261	566,454	32,754	1,131,756
十 月 Oct.	1,361,033	741,900	619,133	38,535	1,208,052
較上月增減(%) VS. with Last Month	8.73	8.27	9.30	17.65	6.74
較上年同月增減(%) VS. with Last Year	7.76	5.69	10.34	21.56	7.62

資料來源：本部入出國及移民署。

TABLE 49. EXIT PERSONS - BY SEX, AGE, IDENTITY

Unit : Person-Times

By Age	按 身 分 分 By Identity				
65歲以上 Years & Over	有戶籍國民 (含金馬地區) R.O.C. Registered Nationals	大陸地區人民 Mainland	香港澳門居民 H.K. & Macao Residents	無戶籍國民 Nationals No Register in R.O.C.	外國人 Foreigners
652,515	7,319,466	139,947	368,020	27,411	2,323,632
463,008	5,923,072	128,874	268,293	15,979	1,797,638
647,505	7,780,652	145,120	346,200	18,914	2,388,360
720,960	8,208,125	193,065	354,830	21,375	2,770,937
805,642	8,671,375	279,908	354,258	20,232	2,835,146
838,615	8,963,711	285,382	410,762	20,055	2,961,772
815,410	8,465,172	306,426	537,032	24,847	2,960,410
911,923	8,142,946	929,725	627,441	33,914	2,766,512
1,137,729	9,415,074	1,592,036	699,496	18,732	3,183,961
108,902	795,114	137,186	54,171	1,291	275,314
110,564	682,970	160,516	53,234	1,166	299,950
80,903	677,232	130,694	65,656	1,370	321,314
928,296	8,234,276	1,331,919	582,188	16,321	2,818,650
68,532	690,743	102,582	49,124	2,555	307,237
69,089	804,856	112,417	53,411	1,543	246,466
106,855	667,160	132,037	49,565	1,449	308,138
129,358	752,558	193,883	69,716	1,505	265,888
116,520	809,015	152,168	54,855	1,372	268,391
94,832	890,332	121,421	64,360	1,412	284,265
74,257	1,031,747	120,112	67,125	1,717	265,876
67,202	919,773	137,295	76,637	2,052	287,848
87,205	823,278	109,016	43,612	1,250	274,559
114,446	844,814	150,988	53,783	1,466	309,982
31.24	2.62	38.50	23.32	17.28	12.90
5.09	6.25	10.06	-0.72	13.56	12.59

Source : National Immigration Agency, MOI.

表50. 實際出境人數—按出境地點分

單位：人次

年(月)別	總計	桃園機場	高雄機場	臺中機場	松山機場	花蓮機場
Year (Month)	Grand Total	Taoyuan Airport	Kaohsiung Airport	Taichung Airport	Songshan Airport	Hualien Airport
九十一年 2002	10,178,476	8,520,931	1,524,590	—	162	—
九十二年 2003	8,133,856	6,812,472	1,161,227	—	99	—
九十三年 2004	10,679,246	8,886,775	1,503,699	1,951	346	1,115
九十四年 2005	11,548,332	9,622,035	1,575,200	3,309	671	1,547
九十五年 2006	12,160,919	10,138,294	1,636,513	20,532	1	2,582
九十六年 2007	12,641,682	10,419,491	1,613,595	100,609	—	1,791
九十七年 2008	12,293,887	9,873,919	1,408,126	236,363	78,184	2,070
九十八年 2009	12,500,538	9,845,516	1,314,283	178,837	299,331	1,673
九十九年 2010	14,909,299	11,637,904	1,482,516	287,507	542,165	10,673
十月 Oct.	1,263,076	978,911	120,238	29,285	45,701	800
十一月 Nov.	1,197,836	890,525	115,254	28,527	92,677	1,203
十二月 Dec.	1,196,266	899,046	113,344	30,834	92,171	465
一〇〇年 2011	12,983,354	9,662,123	1,210,136	296,712	966,698	6,855
一月 Jan.	1,152,241	885,437	103,309	22,084	93,609	—
二月 Feb.	1,218,693	916,904	116,357	29,273	89,712	286
三月 Mar.	1,158,349	879,183	105,602	26,915	89,473	94
四月 Apr.	1,283,550	943,897	120,997	33,443	87,766	886
五月 May	1,285,801	941,270	122,453	30,900	97,888	976
六月 June	1,361,790	1,019,200	128,545	27,994	93,598	1,516
七月 July	1,486,577	1,094,432	148,482	34,560	101,026	1,281
八月 Aug.	1,423,605	1,055,592	137,128	33,015	109,542	1,528
九月 Sept.	1,251,715	925,729	111,335	26,441	98,796	94
十月 Oct.	1,361,033	1,000,479	115,928	32,087	105,288	194
較上月增減 (%) VS. with Last Month	8.73	8.07	4.13	21.35	6.57	106.38
較上年同月增減 (%) VS. with Last Year	7.76	2.20	-3.58	9.57	130.38	-75.75

資料來源：本部入出國及移民署。

TABLE 50. EXIT PERSONS - BY DEPARTING POINT

Unit : Person-Times

馬公機場	基隆港	臺中港	高雄港	花蓮港	麥寮港	金門	馬祖	其他
Magong Airport	Keelung Sea Port	Taichung Sea Port	Kaohsiung Sea Port	Hualien Sea Port	Mailiao Sea Port	Kinmen	Mazu	Others
—	90,532	1,276	10,877	181	—	27,194	2,244	489
—	56,791	1,401	16,866	858	—	80,626	3,449	67
385	58,597	2,000	9,304	567	7	204,127	10,302	71
404	52,403	1,451	11,623	399	27	260,431	17,751	1,081
492	14,783	1,406	11,379	317	25	311,497	22,285	813
465	89,079	2,633	14,795	1,620	190	366,233	25,566	5,615
449	133,333	2,056	28,153	280	745	492,624	35,558	2,027
408	130,946	9,170	17,042	8,013	1,799	644,756	43,634	5,130
678	165,626	21,400	22,810	2,600	1,445	695,657	28,408	9,910
—	23,830	906	3,740	53	109	56,896	1,659	948
—	4,694	823	1,725	55	137	59,762	1,618	836
—	3,470	637	2,171	51	93	52,547	1,189	248
—	171,204	16,877	19,619	3,262	982	602,587	17,686	8,613
—	3,606	321	1,025	41	111	40,498	1,933	267
—	5,275	3,631	2,305	20	101	52,323	2,057	449
—	5,103	818	1,732	51	118	47,037	1,086	1,137
—	14,933	1,596	3,640	54	116	71,898	2,307	2,017
—	20,261	1,707	1,308	512	111	65,762	1,391	1,262
—	21,569	783	1,840	2,417	95	61,806	1,492	935
—	32,517	508	2,550	51	77	67,477	2,898	718
—	23,602	742	976	24	88	59,524	1,524	320
—	22,594	2,353	1,435	29	71	60,461	1,492	885
—	21,744	4,418	2,808	63	94	75,801	1,506	623
—	-3.76	87.76	95.68	117.24	32.39	25.37	0.94	-30.25
—	-8.75	387.64	-24.92	18.87	-13.76	33.23	-9.22	-8.97

Source : National Immigration Agency, MOI.

表51. 外僑居留人數及查處非法外籍人士

年(月)別 Year (Month)	合 法 居 留 外 僑 人 數 (人) Population of 15 Years and Over							
	合 計 Total			年滿十五歲以上居留外僑之 Population of 15 Years and Over				
	計 Sub- Total	男 Male	女 Female	計 Sub- Total	商 Trader	工程師 Engineer	教師 Teacher	傳教士 Miss- ionary
九十一年 2002	405,751	164,388	241,363	395,090	4,987	3,416	5,976	2,014
九十二年 2003	405,284	157,046	248,238	395,366	4,034	3,145	5,958	2,048
九十三年 2004	423,456	157,905	265,551	413,660	4,207	3,319	6,831	1,921
九十四年 2005	429,703	156,370	273,333	420,526	3,878	3,117	6,630	1,800
九十五年 2006	428,240	156,559	271,681	419,788	3,197	2,500	6,185	1,804
九十六年 2007	433,169	163,575	269,594	425,110	3,752	2,407	6,009	1,775
九十七年 2008	417,385	160,987	256,398	410,053	3,474	2,072	5,655	1,729
九十八年 2009	403,700	152,242	251,458	396,514	3,665	1,920	6,106	1,613
九十九年 2010	418,802	160,963	257,839	411,922	3,783	2,004	5,923	1,573
十月 Oct.	415,971	158,721	257,250	408,697	3,888	2,117	5,946	1,483
十一月 Nov.	419,086	160,975	258,111	411,746	4,134	2,228	6,063	1,553
十二月 Dec.	418,802	160,963	257,839	411,922	3,783	2,004	5,923	1,573
一〇〇年 2011	464,920	189,204	275,716	457,291	4,926	2,398	6,857	1,699
一月 Jan.	405,943	152,390	253,553	400,085	2,804	1,599	5,081	1,525
二月 Feb.	430,372	166,162	264,210	422,895	4,534	2,381	6,450	1,596
三月 Mar.	429,884	165,674	264,210	423,038	4,113	2,164	6,189	1,589
四月 Apr.	439,597	171,548	268,049	432,065	4,669	2,438	6,720	1,671
五月 May	442,603	173,255	269,348	435,128	4,685	2,396	6,669	1,662
六月 June	439,483	172,845	266,638	433,207	4,625	2,357	5,785	1,605
七月 July	441,316	175,224	266,092	435,549	4,618	2,369	5,433	1,555
八月 Aug.	447,030	179,110	267,920	439,614	4,821	2,326	6,178	1,602
九月 Sept.	461,010	186,401	274,609	453,414	4,993	2,427	6,666	1,681
十月 Oct.	464,920	189,204	275,716	457,291	4,926	2,398	6,857	1,699
較上月增減(%) VS. with Last Month	0.85	1.50	0.40	0.86	-1.34	-1.19	2.87	1.07
較上年同月增減(%) VS. with Last Year	11.77	19.21	7.18	11.89	26.70	13.27	15.32	14.57

資料來源：本部入出國及移民署。
說 明：1. 係指年(月)底別。

TABLE 51. FOREIGN RESIDENTS AND FERRETTED ILLEGAL FOREIGN RESIDENTS

Foreign Residents (Persons) (1)						查處非法外籍人士 (人) Ferretted Illegal Foreign Residents (Persons)			
經濟活動 by Economical Activities					未滿 十五歲 兒童 Under 15 Years	合 計 Total	單純 逾期 Delay	非法工作 (未逾期) Illegal Worker	非法工作 暨逾期停留 (含偷渡) Delayed Illegal Worker
技工技匠 Techni- cian	外籍勞工 Foreign Labor	其他 職業 Others	失業 Un- employed	非勞動力 Inactive Person					
391	288,878	13,797	4,043	71,588	10,661	17,009	9,896	2,078	5,035
277	283,239	13,563	3,976	79,126	9,918	17,160	8,868	1,193	7,099
272	288,898	14,820	4,342	89,050	9,796	21,086	10,974	1,119	8,993
424	297,287	16,533	3,957	86,900	9,177	24,316	12,348	1,283	10,685
807	306,418	16,031	3,329	79,517	8,452	28,463	13,393	1,850	13,220
1,142	321,804	15,576	2,917	69,728	8,059	18,264	9,319	1,699	7,246
736	316,177	17,863	2,444	59,903	7,332	16,916	9,028	582	7,306
456	306,408	20,024	2,145	54,177	7,186	17,336	7,112	633	9,591
485	325,572	21,428	1,959	49,195	6,880	17,193	8,129	326	8,738
502	322,037	21,183	1,978	49,563	7,274	1,881	736	26	1,119
506	323,800	21,664	1,963	49,835	7,340	1,672	672	39	961
485	325,572	21,428	1,959	49,195	6,880	1,479	594	27	858
529	363,660	24,360	1,985	50,877	7,629	13,561	7,053	341	6,167
458	327,172	19,446	1,846	40,154	5,858	1,189	686	22	481
502	332,996	22,734	1,949	49,753	7,477	1,198	633	12	553
479	334,108	22,366	1,931	50,099	6,846	1,244	636	17	591
502	340,003	23,469	1,970	50,623	7,532	1,260	574	53	633
519	343,789	23,429	1,995	49,984	7,475	1,250	618	29	603
536	347,791	23,066	1,936	45,506	6,276	1,311	670	44	597
504	353,745	22,760	1,920	42,645	5,767	1,545	894	36	615
522	355,071	23,481	1,962	43,651	7,416	1,733	1,005	35	693
527	360,824	24,085	1,978	50,233	7,596	1,442	678	35	729
529	363,660	24,360	1,985	50,877	7,629	1,389	659	58	672
0.38	0.79	4.07	0.35	1.28	0.43	-3.68	-2.80	65.71	-7.82
5.38	12.92	15.00	0.35	2.65	4.88	-26.16	-10.46	123.08	-39.95

Source : National Immigration Agency, MOI.
Note : 1.refers to End of Year (Month).

表52. 大陸地區配偶申請來臺團聚面談

單位：件；%

年(月)別 Year (Month)	初次面談 First-time Interviews			
	件數合計 Total Cases	通過面談 Passed	不予通過面談 Refused	不予通過比率 (%) Refused Rate
九十七年 2008	12,554	9,291	3,263	25.99
九十八年 2009	10,567	8,160	2,407	22.78
九十九年 2010	7,276	5,515	1,761	24.20
十月 Oct.	530	408	122	23.02
十一月 Nov.	615	449	166	26.99
十二月 Dec.	628	490	138	21.97
一〇〇年 2011	5,215	3,760	1,455	27.90
一月 Jan.	511	364	147	28.77
二月 Feb.	362	252	110	30.39
三月 Mar.	539	408	131	24.30
四月 Apr.	544	372	172	31.62
五月 May	553	418	135	24.41
六月 June	530	379	151	28.49
七月 July	561	417	144	25.67
八月 Aug.	512	368	144	28.13
九月 Sept.	580	413	167	28.79
十月 Oct.	523	369	154	29.45
較上月增減(%) VS. with Last Month	-9.83	-10.65	-7.78	0.65
較上年同月增減(%) VS. with Last Year	-1.32	-9.56	26.23	6.43

資料來源：本部入出國及移民署。
說明：本表數字不含「國境線面談」。

TABLE 52. INTERVIEW APPLICATIONS FOR MAINLAND CHINESE SPOUSES COMING TO TAIWAN TO GET TOGETHER WITH FAMILY MEMBERS

Unit : Cases; %

年(月)別 Year (Month)	二度面談 Secondary Interviews			
	件數合計 Total Cases	通過面談 Passed	不予通過面談 Refused	不予通過比率 (%) Refused Rate
九十七年 2008	1,353	1,156	197	14.56
九十八年 2009	1,707	1,445	262	15.35
九十九年 2010	1,319	1,159	160	12.13
十月 Oct.	102	93	9	8.82
十一月 Nov.	99	86	13	13.13
十二月 Dec.	93	86	7	7.53
一〇〇年 2011	885	759	126	14.24
一月 Jan.	88	81	7	7.95
二月 Feb.	60	50	10	16.67
三月 Mar.	84	74	10	11.90
四月 Apr.	95	78	17	17.89
五月 May	78	68	10	12.82
六月 June	80	64	16	20.00
七月 July	98	86	12	12.24
八月 Aug.	85	72	13	15.29
九月 Sept.	110	93	17	15.45
十月 Oct.	107	93	14	13.08
較上月增減(%) VS. with Last Month	-2.73	0.00	-17.65	-2.37
較上年同月增減(%) VS. with Last Year	4.90	0.00	55.56	4.26

Source : National Immigration Agency, MOI.
Note : The figures exclude "Border Interviews."

表53. 外籍配偶照顧輔導基金核定補助

單位：件；元

年(雙月)別 Year (Bi-month)	總 計 Total			
	申請件數 Cases Applied	申請金額(元) Amount Applied (NT.\$)	核定件數 Cases Approved	核定金額(元) Amount Approved (NT.\$)
九十六年 2007	255	499,800,290	118	242,734,563
九十七年 2008	254	286,976,780	193	239,767,580
九十八年 2009	291	300,495,813	194	186,481,664
九十九年 2010	533	407,041,517	362	223,678,389
九-十月 Sept. ~ Oct.	95	174,125,268	75	121,113,946
十一-十二月 Nov. ~ Dec.	154	114,071,643	78	41,479,222
一〇〇年 2011	419	188,504,055	205	57,088,506
一-二月 Jan. ~ Feb.	—	—	—	—
三-四月 Mar. ~ Apr.	229	90,057,291	120	42,568,186
五-六月 May ~ June	112	31,907,844	48	8,159,450
七-八月 July ~ Aug.	78	66,538,920	37	6,360,870
九-十月 Sept. ~ Oct.	—	—	—	—
較上期增減(%) VS. with Last Bi-month	-100.00	-100.00	-100.00	-100.00
較上年同期增減(%) VS. with Last Year	-100.00	-100.00	-100.00	-100.00

TABLE 53. SUBSIDIES OF FOREIGN SPOUSES CARE AND ASSISTANCE FUND

Unit : Cases;NT\$

中央政府 Central Government			
申請件數 Cases Applied	申請金額(元) Amount Applied (NT.\$)	核定件數 Cases Approved	核定金額(元) Amount Approved (NT.\$)
23	213,659,341	17	172,139,854
38	68,547,781	22	50,656,957
39	74,085,731	20	58,457,314
24	60,013,719	19	44,336,104
3	22,757,600	3	18,678,000
11	7,739,466	8	4,261,474
15	39,878,500	7	24,565,560
—	—	—	—
6	23,754,616	5	23,265,432
5	1,728,288	1	412,928
4	14,395,596	1	887,200
—	—	—	—
-100.00	-100.00	-100.00	-100.00
-100.00	-100.00	-100.00	-100.00

表53. 外籍配偶照顧輔導基金核定補助(續)

單位：件;元

年(雙月)別 Year (Bi-month)	地方政府 Local Government			
	申請件數 Cases Applied	申請金額(元) Amount Applied (NT.\$)	核定件數 Cases Approved	核定金額(元) Amount Approved (NT.\$)
九十六年 2007	106	157,029,574	48	44,392,350
九十七年 2008	83	123,067,724	99	167,359,896
九十八年 2009	107	130,774,901	98	111,507,140
九十九年 2010	205	171,437,414	130	122,372,899
九-十月 Sept. ~ Oct.	66	108,345,151	58	99,950,006
十一-十二月 Nov. ~ Dec.	79	38,448,323	27	9,951,857
一〇〇年 2011	56	19,729,666	34	9,460,486
一-二月 Jan. ~ Feb.	—	—	—	—
三-四月 Mar. ~ Apr.	27	8,241,216	20	5,844,564
五-六月 May ~ June	20	7,215,200	9	2,336,442
七-八月 July ~ Aug.	9	4,273,250	5	1,279,480
九-十月 Sept. ~ Oct.	—	—	—	—
較上期增減(%) VS. with Last Bi-month	-100.00	-100.00	-100.00	-100.00
較上年同期增減(%) VS. with Last Year	-100.00	-100.00	-100.00	-100.00

資料來源：本部入出國及移民署。

說明：本表資料係於每雙數月彙編。

TABLE 53. SUBSIDIES OF FOREIGN SPOUSES CARE AND ASSISTANCE FUND(CONT.)

Unit : Cases;NT\$

民間團體 Non-governmental Associations			
申請件數 Cases Applied	申請金額(元) Amount Applied (NT.\$)	核定件數 Cases Approved	核定金額(元) Amount Approved (NT.\$)
126	129,111,375	53	26,202,359
133	95,361,275	72	21,750,727
145	95,635,181	76	16,517,210
304	175,590,384	213	56,969,386
26	43,022,517	14	2,485,940
64	67,883,854	43	27,265,891
348	128,895,889	164	23,062,460
—	—	—	—
196	58,061,459	95	13,458,190
87	22,964,356	38	5,410,080
65	47,870,074	31	4,194,190
—	—	—	—
-100.00	-100.00	-100.00	-100.00
-100.00	-100.00	-100.00	-100.00

Source : National Immigration Agency, MOI.

Note : The figures are compiled bimonthly.

表54. 移民輔導成果

TABLE 54. IMMIGRANT CONSULTATION AND ASSISTANCE

單位：人次、人項次

年(月)別 Year (Month)	諮詢服務 Consulting Services					
	服務方式(人次) Service Manners (Person-times)			諮詢 Consulting		
	合計 Total	現場 Counter	電話 Phone	合計 Total	居留定居 Residency	就業服務 Employment Services
九十六年 2007	53,935	39,945	13,990	103,320	28,331	9,447
九十七年 2008	40,819	25,933	14,886	46,711	30,431	2,301
九十八年 2009	39,051	20,838	18,213	45,435	25,648	2,921
九十九年 2010	39,535	21,305	18,230	48,943	30,322	3,107
十月 Oct.	3,340	1,879	1,461	4,306	2,611	240
十一月 Nov.	3,275	1,798	1,477	4,448	2,505	260
十二月 Dec.	3,829	2,170	1,659	4,841	3,071	256
一〇〇年 2011	27,478	14,429	13,049	32,641	20,798	1,807
一月 Jan.	4,502	2,441	2,061	5,718	3,762	329
二月 Feb.	4,065	2,224	1,841	4,752	2,990	226
三月 Mar.	2,294	1,239	1,055	2,512	1,600	118
四月 Apr.	2,713	1,371	1,342	3,225	1,932	175
五月 May	2,362	1,174	1,188	2,631	1,637	149
六月 June	2,225	1,033	1,192	2,823	1,726	149
七月 July	2,184	1,139	1,045	2,496	1,595	155
八月 Aug.	2,505	1,389	1,116	2,853	1,893	169
九月 Sept.	2,262	1,206	1,056	2,650	1,697	160
十月 Oct.	2,366	1,213	1,153	2,981	1,966	177
較上月增減(%) VS. with Last Month	4.60	0.58	9.19	12.49	15.85	10.63
較上年同月增減(%) VS. with Last Year	-29.16	-35.44	-21.08	-30.77	-24.70	-26.25

Unit : Person-times, Person-item-times

諮詢服務 Consulting Services						
項目 (人項次) Consulting Items (Person-item-times)						
人身安全 Personal Security	福利服務 Welfare Services	醫療衛生 Health Care	子女教養 Children Education	家庭關係 Family Relationship	法律資訊 Legal Info	其他 Others
7,772	8,321	8,632	5,941	5,981	11,393	17,502
941	1,091	543	383	1,017	2,030	7,974
1,359	4,442	1,140	293	1,158	1,942	6,532
2,012	3,302	2,204	585	1,226	1,975	4,210
165	296	237	75	116	190	376
194	308	234	122	145	204	476
191	327	210	65	148	188	385
1,124	2,177	1,545	323	786	1,464	2,617
280	295	236	73	162	260	321
189	197	182	69	117	283	499
23	133	49	8	44	127	410
95	250	112	52	104	180	325
78	224	101	25	73	125	219
134	258	189	20	53	123	171
52	209	163	14	46	110	152
84	204	142	15	75	83	188
73	191	158	29	62	83	197
116	216	213	18	50	90	135
58.90	13.09	34.81	-37.93	-19.35	8.43	-31.47
-29.70	-27.03	-10.13	-76.00	-56.90	-52.63	-64.10

表54. 移民輔導成果(續)

單位：人次

年(月)別 Year (Month)	轉介服務(人次)					
	合計 Total	外配家庭中心 Foreign Family Centers	社福中心 Social Welfare Centers	家暴中心 Domestic Violence Centers	衛生保健機構 Health Care Organizations	勞政機構 Labor Affairs Organizations
九十六年 2007	761	244	95	148	28	73
九十七年 2008	1,544	669	121	317	36	105
九十八年 2009	1,177	487	98	235	40	62
九十九年 2010	1,240	702	43	128	53	129
十月 Oct.	58	35	2	11	—	3
十一月 Nov.	125	58	9	10	2	5
十二月 Dec.	125	64	13	13	2	12
一〇〇年 2011	631	251	50	116	6	27
一月 Jan.	60	23	3	13	1	1
二月 Feb.	52	26	3	8	1	2
三月 Mar.	70	25	8	14	4	3
四月 Apr.	68	29	6	7	—	2
五月 May	63	23	9	9	—	8
六月 June	59	25	4	11	—	4
七月 July	53	24	3	14	—	—
八月 Aug.	68	27	3	10	—	3
九月 Sept.	74	35	3	13	—	2
十月 Oct.	64	14	8	17	—	2
較上月增減(%) VS. with Last Month	-13.51	-60.00	166.67	30.77	—	0.00
較上年同月增減(%) VS. with Last Year	10.34	-60.00	300.00	54.55	—	-33.33

資料來源：本部入出國及移民署。

TABLE 54. IMMIGRANT CONSULTATION AND ASSISTANCE(CONT.)

Unit : Person-times

Referral Services		關懷訪視(人次) Solicitous Phone Calls and Visits(Person-times)		
民間團體 Non-governmental Associations	其他單位 Others	合計 Total	電話關懷 Solicitous Phone Calls	家庭訪視 Family Visits
41	132	2,261	2,154	107
87	209	6,691	6,563	128
56	199	28,010	27,882	128
42	143	19,250	18,953	297
6	1	1,345	1,306	39
4	37	1,502	1,460	42
5	16	1,448	1,397	51
27	154	15,151	14,614	537
7	12	1,469	1,406	63
1	11	1,434	1,386	48
2	14	1,677	1,608	69
2	22	1,363	1,315	48
2	12	1,409	1,350	59
4	11	1,366	1,312	54
2	10	1,357	1,310	47
2	23	1,850	1,805	45
4	17	1,589	1,563	26
1	22	1,637	1,559	78
-75.00	29.41	3.02	-0.26	200.00
-83.33	2,100.00	21.71	19.37	100.00

Source : National Immigration Agency, MOI.

表55. 消防安全設備查察處理

單位：家；件次；元

年(月)別 Year (Month)	年(月)底 列管家數 Supervised Houses	檢查情形 Inspection			複查情形 Recheck	
		檢查件次 Total Cases	合格件次 Qualified Cases	不合格 件次 Unqualified Cases	複查件次 Cases of Recheck	複查不 合格件次 Unquali- fied Cases
九十一年 2002	116,067	308,969	276,799	32,170	27,301	1,808
九十二年 2003	120,722	305,318	277,888	27,430	25,227	1,852
九十三年 2004	129,664	321,831	295,368	26,463	24,321	2,004
九十四年 2005	140,764	303,725	278,284	25,441	25,338	2,504
九十五年 2006	141,093	287,416	259,977	27,439	26,253	2,749
九十六年 2007	156,209	311,249	278,086	33,163	26,740	2,959
九十七年 2008	163,700	310,730	279,929	30,801	27,235	3,491
九十八年 2009	168,270	303,229	269,787	33,442	31,099	3,692
九十九年 2010	172,786	302,257	268,513	33,744	30,649	3,783
十月 Oct.	174,383	21,022	18,224	2,798	1,769	350
十一月 Nov.	173,886	27,223	23,694	3,529	3,030	271
十二月 Dec.	172,786	34,182	30,428	3,754	3,398	375
一〇〇年 2011	183,508	259,073	220,492	38,581	35,025	4,082
一月 Jan.	171,685	27,576	23,918	3,658	3,825	560
二月 Feb.	172,688	18,073	15,918	2,155	2,333	260
三月 Mar.	174,391	29,667	24,187	5,480	3,021	312
四月 Apr.	176,355	25,023	21,082	3,941	4,003	556
五月 May	178,127	23,768	19,799	3,969	3,856	383
六月 June	179,524	22,300	18,676	3,624	3,474	231
七月 July	180,575	35,912	31,439	4,473	4,163	586
八月 Aug.	181,534	30,475	26,394	4,081	3,983	406
九月 Sept.	182,520	20,040	17,089	2,951	2,936	284
十月 Oct.	183,508	26,239	21,990	4,249	3,431	504
較上月增減(%) VS. with Last Month	0.54	30.93	28.68	43.99	16.86	77.46
較上年同月增減(%) VS. with Last Year	5.23	24.82	20.67	51.86	93.95	44.00

資料來源：本部消防署。

TABLE 55. INSPECTION AND SUPERVISION OF FIRE SAFETY EQUIPMENT

Unit : Houses,Cases,NT.\$

違規處理情形		Handled Cases of Violation			罰鍰收繳情形		強制執行 件次 Cases of Compulsory Execution by the Court
限期改善 件次 Improved within a Time Limit	舉發件次 Reported	停業或 停止使用 件次 Forced Closure & Suspension of Building Usage	罰鍰(含連續處罰) Fines(Incl. Repeated Penalty)		Collected Fines		
			件次 Cases	金額(元) Amount(NT\$)	件次 Cases	金額(元) Amount(NT\$)	
29,138	—	59	1,669	25,133,856	1,150	13,339,976	1,084
26,821	—	68	1,640	23,307,873	1,123	13,502,597	906
26,190	—	104	1,630	22,678,549	1,270	16,426,679	1,063
24,409	—	78	1,557	21,710,500	1,161	14,065,019	799
24,689	—	56	1,307	19,636,200	1,135	13,622,044	633
30,190	—	77	1,455	21,762,100	1,179	15,481,516	514
27,276	—	41	1,427	27,260,300	893	11,846,220	453
29,750	1,118	28	1,401	25,843,800	1,038	16,706,528	546
29,961	1,153	37	986	17,093,250	889	14,680,933	1,083
2,448	90	1	57	1,142,000	48	753,052	32
3,258	95	1	59	1,060,000	38	647,000	77
3,379	85	6	95	1,643,000	76	1,092,412	61
34,499	1,490	26	1,149	19,676,000	809	12,677,206	248
3,098	80	—	37	625,000	38	629,463	37
1,895	97	—	70	1,352,000	43	673,192	45
5,168	130	3	81	1,316,000	50	745,500	26
3,385	144	2	87	1,476,000	44	628,708	31
3,585	166	9	163	2,629,000	68	998,000	4
3,392	173	—	142	2,132,000	98	1,466,645	23
3,888	172	3	149	2,558,000	98	1,446,144	24
3,675	224	7	144	2,705,000	120	1,978,939	26
2,668	138	1	159	2,810,000	133	2,341,626	27
3,745	166	1	117	2,073,000	117	1,768,989	5
40.37	20.29	0.00	-26.42	-26.23	-12.03	-24.45	-81.48
52.98	84.44	0.00	105.26	81.52	143.75	134.91	-84.38

Source : National Fire Agency, MOI.

表56. 火災次數－按起火處所分

單位：次

年(月)別 Year (Month)	總計 Grand Total	客廳 Sitting Room	餐廳 Dining Room	臥房 Bed-Room	書房 Study Room	廚房 Cook-Room	浴廁 Bather	神龕 Dei-fying Room	陽台 Piazza	庭院 Yard	辦公室 Office
九十一年 2002	13,244	490	90	922	45	625	71	266	118	86	133
九十二年 2003	8,642	435	39	834	22	460	52	208	93	54	90
九十三年 2004	6,611	403	46	721	26	393	55	188	100	58	92
九十四年 2005	5,139	393	41	675	12	403	36	141	83	41	106
九十五年 2006	4,332	332	35	581	12	325	44	129	75	28	97
九十六年 2007	3,392	238	17	498	13	270	35	108	55	23	64
九十七年 2008	2,886	218	32	408	13	181	25	101	47	20	61
九十八年 2009	2,621	191	17	392	4	156	21	111	34	18	61
九十九年 2010	2,186	130	6	337	7	139	18	79	38	21	55
十月 Oct.	151	11	1	19	—	8	3	7	6	4	4
十一月 Nov.	169	11	—	26	—	8	2	3	4	2	5
十二月 Dec.	182	11	—	32	1	12	3	4	2	2	1
一〇〇年 2011	1,516	112	21	249	7	85	21	50	20	12	21
一月 Jan.	202	15	2	38	3	5	5	12	2	1	2
二月 Feb.	200	11	2	42	1	15	5	6	1	3	1
三月 Mar.	171	13	2	27	—	5	2	5	3	1	3
四月 Apr.	164	16	1	25	1	6	—	8	1	4	1
五月 May	123	12	2	19	1	5	1	3	—	1	3
六月 June	154	9	1	22	—	14	3	2	6	1	2
七月 July	122	10	2	18	—	5	—	2	2	—	3
八月 Aug.	120	7	3	18	—	9	1	6	2	—	3
九月 Sept.	146	13	3	16	—	11	1	2	2	—	1
十月 Oct.	114	6	3	24	1	10	3	4	1	1	2
較上月增減(%) VS. with Last Month	-21.92	-53.85	0.00	50.00	—	-9.09	200.00	100.00	-50.00	—	100.00
較上年同月增減(%) VS. with Last Year	-24.50	-45.45	200.00	26.32	—	25.00	0.00	-42.86	-83.33	-75.00	-50.00

資料來源：本部消防署。

TABLE 56. NUMBER OF FIRES - BY CAUGHT PLACE

Unit : Times

教室 Class-Room	倉庫 Store-House	機房 Engine Room	攤位 Booth	工寮 Work-Shop	樓梯間 Stairs	電梯 Eleva-tor	管道間 Chan-nel	走廊 Aisle	停車場 Park	騎樓下 Lobby	路邊 Road-Side	墓地 Grave-Yard	其他 Others
33	471	288	65	106	66	2	14	48	151	207	5,917	681	2,349
29	379	181	42	94	64	1	16	33	92	120	3,325	252	1,727
25	325	131	40	58	45	—	6	33	69	114	1,937	127	1,619
22	268	158	29	49	43	—	13	16	73	106	1,027	153	1,251
21	257	134	34	38	49	—	5	26	54	80	701	116	1,159
22	208	87	26	32	23	—	6	15	38	63	623	49	879
21	190	42	16	23	17	2	7	23	41	64	498	23	813
12	158	42	16	32	11	1	2	8	36	46	566	34	652
11	152	28	9	21	12	—	3	21	33	36	353	52	625
—	8	2	—	1	—	—	—	3	3	3	16	—	52
—	14	3	1	1	1	—	—	—	3	3	37	1	44
—	10	3	—	2	—	—	—	2	1	1	35	2	58
3	114	30	11	15	5	—	2	14	13	27	251	24	409
1	16	2	3	3	2	—	—	1	1	1	37	2	48
—	8	4	1	4	—	—	—	1	1	6	44	1	43
1	14	2	2	1	1	—	—	3	2	2	35	10	37
—	12	3	—	—	—	—	—	1	—	1	35	8	41
—	8	2	—	1	—	—	1	1	—	4	16	—	43
—	12	6	1	3	—	—	—	1	1	7	16	2	45
1	10	4	—	1	—	—	—	3	2	1	12	—	46
—	11	4	1	—	2	—	—	—	1	1	24	—	27
—	15	1	2	2	—	—	—	1	4	1	23	—	48
—	8	2	1	—	—	—	1	2	1	3	9	1	31
—	-46.67	100.00	-50.00	-100.00	—	—	—	100.00	-75.00	200.00	-60.87	—	-35.42
—	0.00	0.00	—	-100.00	—	—	—	-33.33	-66.67	0.00	-43.75	—	-40.38

Source : National Fire Agency, MOI.

表57. 火災次數－按起火原因分

單位：次

年 (月) 別	總計	人為縱火	自殺	燈燭	爐火烹調	敬神掃墓祭祖	菸蒂	電氣設備	機械設備
Year (Month)	Grand Total	Setting Fire	Commit Suicide	Lighting	Furnace & Cooking	Worshiping	Butt	Electricity	Machinery
九十一年 2002	13,244	1,124	53	84	490	554	1,399	2,047	522
九十二年 2003	8,642	752	56	61	382	286	1,299	1,745	464
九十三年 2004	6,611	559	65	54	324	171	895	1,523	363
九十四年 2005	5,139	565	54	59	308	198	555	1,531	332
九十五年 2006	4,332	480	61	35	245	142	461	1,384	291
九十六年 2007	3,392	419	42	29	197	79	334	1,122	127
九十七年 2008	2,886	385	32	28	134	47	223	1,016	91
九十八年 2009	2,621	294	39	18	104	48	347	846	70
九十九年 2010	2,186	274	25	16	96	52	165	744	51
十月 Oct.	151	22	1	4	4	5	10	54	2
十一月 Nov.	169	17	—	2	7	1	14	60	5
十二月 Dec.	182	20	1	2	11	1	15	56	5
一〇〇年 2011	1,516	159	20	6	61	40	88	539	46
一月 Jan.	202	10	1	1	3	5	22	83	8
二月 Feb.	200	24	1	2	17	2	10	62	4
三月 Mar.	171	11	1	—	5	11	13	55	5
四月 Apr.	164	15	1	—	4	7	10	56	5
五月 May	123	14	3	—	1	1	6	52	8
六月 June	154	17	2	—	5	3	4	63	3
七月 July	122	22	5	1	3	3	5	39	5
八月 Aug.	120	16	2	1	9	5	7	38	—
九月 Sept.	146	19	2	—	7	—	4	54	5
十月 Oct.	114	11	2	1	7	3	7	37	3
較上月增減(%) VS. with Last Month	-21.92	-42.11	0.00	—	0.00	—	75.00	-31.48	-40.00
較上年同月增減(%) VS. with Last Year	-24.50	-50.00	100.00	-75.00	75.00	-40.00	-30.00	-31.48	50.00

資料來源：本部消防署。

TABLE 57. NUMBER OF FIRES - BY CAUSE

Unit : Times

玩火	烤火	施工不慎 Negligence of Construction	易燃品 自(復) 燃 Inflam- mable	瓦斯 漏氣 或爆炸 Firing Leaked Gas	化學 物品 Chemical	燃放 爆竹 Fire- cracker	交通 事故 Traffic Accident	天然 災害 Natural Disaster	原因 不明 Un- known	其他 Others
122	25	180	34	78	17	112	137	5	612	5,649
91	13	146	12	56	14	91	113	9	469	2,583
95	17	146	15	46	17	50	88	4	411	1,768
61	22	120	6	40	11	29	79	1	139	1,029
61	13	88	9	57	19	45	48	6	104	783
59	3	85	3	39	14	24	30	3	40	743
37	3	74	4	28	8	26	21	5	39	685
24	4	64	5	37	8	35	11	3	66	598
27	3	46	4	21	11	31	22	3	18	577
2	—	3	—	2	1	4	—	—	—	37
—	—	3	—	3	—	5	1	—	—	51
1	—	—	—	2	1	1	1	—	1	64
26	2	37	2	21	5	23	17	—	14	410
2	1	7	1	1	—	3	2	—	1	51
5	—	2	—	2	—	6	3	—	1	59
5	1	3	—	2	1	3	3	—	2	50
3	—	5	1	2	—	4	2	—	1	48
1	—	2	—	4	1	1	1	—	1	27
3	—	4	—	2	—	1	3	—	2	42
2	—	4	—	2	1	1	1	—	—	28
2	—	2	—	3	2	—	2	—	2	29
1	—	5	—	1	—	3	—	—	3	42
2	—	3	—	2	—	1	—	—	1	34
100.00	—	-40.00	—	100.00	—	-66.67	—	—	-66.67	-19.05
0.00	—	0.00	—	0.00	-100.00	-75.00	—	—	—	-8.11

Source : National Fire Agency, MOI.

表58. 火災次數－按類別及時間分

單位：次

年(月)別 Year (Month)	火災 次數 No. of Fires	火災分類 By Classification					
		建築物 Buildings	森林 森 田 野 Forests & Fields	車輛 Vehicle	船舶 Ship	航空器 Aircraft	其他 Others
九十一年 2002	13,244	4,499	4,284	1,674	42	1	2,744
九十二年 2003	8,642	3,754	2,026	1,407	25	—	1,430
九十三年 2004	6,611	3,340	1,176	1,081	34	—	980
九十四年 2005	5,139	3,054	680	935	17	—	453
九十五年 2006	4,332	2,746	542	724	16	—	304
九十六年 2007	3,392	2,200	356	546	26	—	264
九十七年 2008	2,886	1,885	257	506	21	—	217
九十八年 2009	2,621	1,634	484	326	21	1	155
九十九年 2010	2,186	1,458	236	299	11	1	181
十月 Oct.	151	109	8	17	2	—	15
十一月 Nov.	169	111	22	26	—	—	10
十二月 Dec.	182	119	24	21	—	—	18
一〇〇年 2011	1,516	1,050	159	179	4	—	124
一月 Jan.	202	147	20	14	—	—	21
二月 Feb.	200	127	28	25	2	—	18
三月 Mar.	171	108	27	16	—	—	20
四月 Apr.	164	110	27	14	—	—	13
五月 May	123	92	9	16	2	—	4
六月 June	154	110	12	24	—	—	8
七月 July	122	89	8	17	—	—	8
八月 Aug.	120	84	11	14	—	—	11
九月 Sept.	146	99	12	23	—	—	12
十月 Oct.	114	84	5	16	—	—	9
較上月增減(%) VS. with Last Month	-21.92	-15.15	-58.33	-30.43	—	—	-25.00
較上年同月增減(%) VS. with Last Year	-24.50	-22.94	-37.50	-5.88	-100.00	—	-40.00

資料來源：本部消防署。

TABLE 58. NUMBER OF FIRES - BY CLASSIFICATION AND FIRE TIME

Unit : Times

起 火 時 間 By Fire Time							
0~3時 O'clock	3~6時 O'clock	6~9時 O'clock	9~12時 O'clock	12~15時 O'clock	15~18時 O'clock	18~21時 O'clock	21~24時 O'clock
1,341	1,058	814	2,075	2,657	2,476	1,696	1,127
939	763	584	1,240	1,592	1,557	1,134	833
750	686	495	964	1,168	1,081	787	680
629	568	433	719	778	812	652	548
505	507	378	612	678	662	516	474
423	365	292	503	490	502	436	381
387	336	241	401	444	412	393	272
298	271	230	365	436	425	325	271
280	237	175	317	343	309	304	221
16	13	14	20	18	23	30	17
20	18	11	21	26	24	31	18
21	22	15	21	28	27	22	26
176	165	144	224	243	209	207	148
15	23	20	30	41	21	31	21
19	21	17	29	36	20	37	21
12	20	17	34	25	27	24	12
16	14	22	24	25	21	26	16
13	21	8	10	24	23	15	9
28	16	13	23	17	22	13	22
24	7	11	21	15	16	16	12
13	14	14	18	19	14	15	13
18	17	13	19	17	30	24	8
18	12	9	16	24	15	6	14
0.00	-29.41	-30.77	-15.79	41.18	-50.00	-75.00	75.00
12.50	-7.69	-35.71	-20.00	33.33	-34.78	-80.00	-17.65

Source : National Fire Agency, MOI.

表59. 火災死傷人數及財物損失

年(月)別 Year (Month)	死亡人數 (人) Deaths (Persons)	受傷人數 (人) Injured (Persons)	死傷人數按原因分(人) Fire Death and Injury by Cause (Persons)							
			合計 Total	火焰 灼燒 Burnt	有害 氣體 Harmful Gas	跳樓 Jump from Building	外物 擊中 Hit by Articles	倒塌物 壓倒 Coll- apse	其他 Others	不明 因素 Unk- nown
九十一年 2002	193	664	857	435	283	9	11	6	93	20
九十二年 2003	228	768	996	420	412	15	21	1	118	9
九十三年 2004	160	551	711	318	284	14	25	2	63	5
九十四年 2005	139	532	671	321	263	9	19	3	54	2
九十五年 2006	125	471	596	258	250	16	13	2	50	7
九十六年 2007	120	398	518	221	211	16	23	—	47	—
九十七年 2008	101	304	405	197	125	6	5	2	69	1
九十八年 2009	117	296	413	164	148	11	6	—	83	1
九十九年 2010	83	308	391	195	136	8	2	—	48	2
十月 Oct.	4	28	32	13	11	—	1	—	7	—
十一月 Nov.	4	24	28	14	13	1	—	—	—	—
十二月 Dec.	12	31	43	23	7	—	—	—	12	1
一〇〇年 2011	82	264	346	151	115	5	33	1	40	1
一月 Jan.	10	29	39	11	23	1	1	—	3	—
二月 Feb.	9	43	52	22	20	4	—	—	6	—
三月 Mar.	14	36	50	18	32	—	—	—	—	—
四月 Apr.	12	57	69	22	6	—	32	1	7	1
五月 May	5	27	32	17	11	—	—	—	4	—
六月 June	5	26	31	16	6	—	—	—	9	—
七月 July	8	18	26	17	5	—	—	—	4	—
八月 Aug.	3	8	11	6	1	—	—	—	4	—
九月 Sept.	5	7	12	8	3	—	—	—	1	—
十月 Oct.	11	13	24	14	8	—	—	—	2	—
較上月增減(%) VS. with Last Month	120.00	85.71	100.00	75.00	166.67	—	—	—	100.00	—
較上年同月增減(%) VS. with Last Year	175.00	-53.57	-25.00	7.69	-27.27	—	-100.00	—	-71.43	—

資料來源：本部消防署。
說明：自98年1月起，死亡定義由因火災當場死亡或受傷於24小時內死亡者，修正為因火災當場死亡或受傷於14日內死亡者。

TABLE 59. LOSSES OF FIRE DISASTERS

被毀損 房屋數 (間) Burn-out & Damaged Houses	被毀損車輛數(輛) Burn-out & Damaged Vehicles						財物損失估值(千元) Estimated Losses(\$1,000)		
	合計 Total	大型車 Heavy	小型車 Light	特種車 Special Constr- ucted	機車 Motor- cycle	其他 Others	合計 Total	房屋 Houses	其他財物 Others
2,585	2,671	117	1,293	52	1,120	89	2,197,072	514,046	1,683,026
2,197	2,664	94	1,139	27	1,360	44	2,143,764	561,589	1,582,175
2,065	2,217	72	924	99	1,071	51	2,089,491	303,696	1,785,795
1,462	1,662	43	839	34	716	30	2,823,430	439,984	2,383,446
1,489	1,458	49	688	28	677	16	1,558,860	287,059	1,271,801
1,483	1,630	49	616	20	919	26	1,292,264	257,934	1,034,330
1,252	1,066	38	468	14	522	24	1,474,895	180,607	1,294,288
1,238	1,359	37	364	20	908	30	762,176	149,743	612,433
1,255	728	30	315	11	354	18	1,687,208	455,415	1,231,793
95	41	2	21	—	18	—	334,461	105,583	228,878
78	79	1	23	2	53	—	46,706	15,715	30,991
107	80	—	26	1	53	—	45,427	17,035	28,392
880	498	18	200	5	244	31	661,922	101,968	559,954
87	29	—	20	—	8	1	51,779	10,789	40,990
141	89	2	28	—	44	15	60,653	12,374	48,279
69	49	—	15	1	33	—	36,815	10,561	26,254
113	27	1	16	—	10	—	60,311	8,204	52,107
58	35	1	15	—	19	—	228,831	7,079	221,752
99	43	4	20	1	12	6	36,119	10,513	25,606
85	63	8	27	—	20	8	96,669	24,384	72,285
62	40	—	17	1	22	—	33,155	3,880	29,275
92	54	2	22	1	28	1	30,706	8,561	22,145
74	69	—	20	1	48	—	26,884	5,623	21,261
-19.57	27.78	-100.00	-9.09	0.00	71.43	-100.00	-12.45	-34.32	-3.99
-22.11	68.29	-100.00	-4.76	—	166.67	—	-91.96	-94.67	-90.71

Source: National Fire Agency, MOI.
Note: The definition of Death has been modified as "died on the spot or died of injury within 14 days" from "died on the spot or died of injury within 24 hours" since January 2009.

表60. 起火建築物

單位：次

年(月)別 Year (Month)	建築物 起火 總次數 Caught Buildings	按建築物高度分 By Story				按建築物類別分			
		一層至 五層 1-5 Stories	六層至 十二層 6-12 Stories	十三層 至十九 層 13-19 Stories	二十層 以上 20 Stories & Over	獨立 住宅 Stand- alone Dwelling	集 合 住 宅 Group Dwelling	辦 公 建 築 Office Building	商 業 建 築 Business Building
九十一年 2002	4,499	4,031	364	81	23	1,961	888	89	207
九十二年 2003	3,754	3,336	328	69	21	1,613	692	66	206
九十三年 2004	3,340	2,875	361	86	18	1,363	786	65	174
九十四年 2005	3,054	2,602	334	99	19	1,262	771	69	155
九十五年 2006	2,746	2,360	306	61	19	1,104	617	63	150
九十六年 2007	2,200	1,895	234	59	12	889	452	54	126
九十七年 2008	1,885	1,629	187	57	12	791	380	44	95
九十八年 2009	1,634	1,429	159	40	6	689	330	32	103
九十九年 2010	1,458	1,284	138	30	6	592	268	36	73
十月 Oct.	109	93	15	1	—	43	19	2	6
十一月 Nov.	111	93	12	5	1	44	21	4	5
十二月 Dec.	119	108	7	4	—	43	27	3	4
一〇〇年 2011	1,050	926	104	15	5	444	190	23	67
一月 Jan.	147	127	16	1	3	63	33	3	6
二月 Feb.	127	108	18	1	—	54	34	2	7
三月 Mar.	108	93	11	4	—	42	21	5	7
四月 Apr.	110	99	10	1	—	47	15	2	8
五月 May	92	80	11	1	—	46	13	2	5
六月 June	110	100	9	—	1	50	18	2	5
七月 July	89	77	11	1	—	32	15	2	6
八月 Aug.	84	77	7	—	—	38	11	—	6
九月 Sept.	99	90	4	4	1	33	17	2	13
十月 Oct.	84	75	7	2	—	39	13	3	4
較上月增減(%) VS. with Last Month	-15.15	-16.67	75.00	-50.00	-100.00	18.18	-23.53	50.00	-69.23
較上年同月增減(%) VS. with Last Year	-22.94	-19.35	-53.33	100.00	—	-9.30	-31.58	50.00	-33.33

資料來源：本部消防署。

TABLE 60. NUMBER OF FIRES OF CAUGHT BUILDINGS

Unit : Times

By Classification			按建築物用途分 By Use						
複 合 建 築 Com- pound	工 廠 及 倉 庫 Factory & Warehouse	其 他 Others	住 宅 Dwelling	營 業 場 所 Business Space	作 業 場 所 Operating Space	倉 庫 Ware- house	空 屋 或 修 建 中 Vacancy or Repairing	公 共 施 設 Public Facilities	其 他 Others
170	835	349	2,608	414	580	324	213	103	257
147	748	282	2,142	440	533	245	134	79	181
86	599	267	1,937	400	411	210	154	77	151
57	519	221	1,828	361	366	172	133	55	139
36	534	242	1,537	356	381	189	73	57	153
38	418	223	1,224	292	299	122	75	55	133
41	385	149	1,050	227	262	149	58	35	104
35	318	127	933	221	208	117	43	33	79
29	334	126	774	175	211	135	42	32	89
4	28	7	55	13	18	11	3	3	6
4	22	11	58	13	18	7	4	2	9
1	28	13	61	13	18	13	3	4	7
18	234	74	575	143	151	84	21	21	55
—	34	8	88	10	23	9	6	4	7
2	20	8	80	17	17	4	—	2	7
3	24	6	57	15	12	10	2	5	7
2	31	5	62	13	20	10	—	—	5
—	22	4	52	12	14	7	3	—	4
3	22	10	60	15	16	7	1	3	8
2	28	4	41	16	19	9	3	1	—
2	14	13	46	11	7	7	5	1	7
3	22	9	43	23	15	10	1	3	4
1	17	7	46	11	8	11	—	2	6
-66.67	-22.73	-22.22	6.98	-52.17	-46.67	10.00	-100.00	-33.33	50.00
-75.00	-39.29	0.00	-16.36	-15.38	-55.56	0.00	-100.00	-33.33	0.00

Source : National Fire Agency, MOI.

表61. 火災出動人員、車輛及其他裝備

單位：人次；人；車次

年(月)別 Year (Month)	出動人次(1) Person-Times of Attendance				救出人數 No. of People Rescued	雲梯 消防車 Ladder
	合計 Total	消防人員 Fire Fighters	義消人員 Volunteer Fire Fighters	其他 Others		
九十一年 2002	417,000	232,032	155,071	29,897	742	4,573
九十二年 2003	389,578	210,646	147,904	31,028	645	3,808
九十三年 2004	373,974	212,863	131,452	29,659	836	4,577
九十四年 2005	341,302	201,153	108,676	31,473	1,275	3,927
九十五年 2006	302,767	177,172	103,353	22,242	968	3,269
九十六年 2007	322,613	197,261	104,840	20,512	1,329	4,208
九十七年 2008	305,862	191,908	100,271	13,683	1,173	4,348
九十八年 2009	350,597	229,400	107,747	13,450	719	5,062
九十九年 2010	325,601	227,875	86,292	11,434	503	4,875
十月 Oct.	26,685	18,748	7,167	770	24	438
十一月 Nov.	26,030	19,005	6,072	953	39	354
十二月 Dec.	29,993	21,155	7,787	1,051	19	389
一〇〇年 2011	285,323	208,660	68,268	8,395	523	4,554
一月 Jan.	31,113	23,270	6,829	1,014	35	576
二月 Feb.	32,106	23,530	7,594	982	139	640
三月 Mar.	31,804	22,699	7,937	1,168	38	511
四月 Apr.	40,932	28,062	11,610	1,260	135	456
五月 May	24,807	18,566	5,512	729	29	424
六月 June	25,887	19,297	5,742	848	41	435
七月 July	23,542	18,059	4,880	603	14	387
八月 Aug.	26,938	19,101	7,133	704	14	394
九月 Sept.	23,340	17,387	5,461	492	18	365
十月 Oct.	24,854	18,689	5,570	595	60	366
較上月增減(%) VS. with Last Month	6.49	7.49	2.00	20.93	233.33	0.27
較上年同月增減(%) VS. with Last Year	-6.86	-0.31	-22.28	-22.73	150.00	-16.44

資料來源：本部消防署。
 說明：1. 93年1月起，出動人次不含警察人數。
 2. 93年1月起，原高低壓消防車，併入水箱水庫超高压消防車。
 -208-

TABLE 61. FIRE SERVICES AND CALL FREQUENCY

Unit: Person-Times, Persons, Times

消防車 Fire Engines			救器材車 Rescue Fire Engines	照明車 Lighting Vehicles	其他救災及勤務車輛 Other Rescue Operation Vehicles	救護車 Ambulances	消防船、艇、直昇機及其他裝備 Fire Boats, Helicopters and Others
化學消防車 Chemical	水箱水庫超高压消防車 (2) Tanker, Heavy Tanker & Super-high Presser	其他(泡沫、幫浦)消防車 Others					
4,939	71,911	623	3,107	683	3,161	13,561	709
4,339	67,200	894	3,230	587	2,722	13,700	934
3,793	68,726	1,309	3,507	587	2,892	15,448	766
3,938	64,202	1,197	3,365	495	3,430	15,357	537
3,489	59,823	693	2,842	418	3,312	13,199	487
5,262	63,262	686	3,599	328	3,214	15,110	448
5,543	60,932	773	3,048	423	2,976	14,561	433
6,292	70,289	841	3,297	411	3,828	16,220	311
5,434	68,697	731	3,458	397	4,358	16,271	423
485	5,922	66	325	24	313	1,427	23
566	5,782	34	258	27	298	1,409	30
506	6,551	46	309	23	732	1,517	114
5,138	63,864	426	3,368	151	3,445	15,323	280
612	6,873	43	433	26	416	1,578	15
586	7,645	46	327	22	408	1,490	39
750	7,059	33	308	24	353	1,187	42
946	9,414	49	385	10	420	1,438	53
443	5,374	31	276	19	336	1,327	16
336	5,666	45	347	21	331	1,692	33
286	5,361	31	320	6	319	1,532	19
350	5,725	64	342	6	315	1,664	22
369	5,093	54	348	9	280	1,706	16
460	5,654	30	282	8	267	1,709	25
24.66	11.02	-44.44	-18.97	-11.11	-4.64	0.18	56.25
-5.15	-4.53	-54.55	-13.23	-66.67	-14.70	19.76	8.70

Source: National Fire Agency, MOI.
 Note: 1. Person-Times of attendance exclude vigilante since 2004.
 2. The figures of high-low pressure fire engines merge into tanker, heavy tanker and superhigh presser since 2004.
 -209-

表62. 消防緊急救護服務

TABLE 62. EMERGENCY MEDICAL SERVICES

年 (月) 別 Year (Month)	救護出動次數 Times of Call Volume (Times)			急救送醫人次				
	合計 Total	送醫次數 Send to Hospital	未運送次數 Without Sending to Hospital	合計 Total	非創傷類			
					小計 Subtotal	急病 Acute Disease	路倒 Falling on Road	孕婦急產 In Urgent Labor
九十一年 2002	483,407	354,416	128,991	367,011		131,344	17,535	790
九十二年 2003	551,383	407,956	143,427	419,523		147,397	17,146	793
九十三年 2004	614,656	462,457	152,199	473,967		177,336	18,711	943
九十四年 2005	678,989	513,835	165,154	529,321		203,479	21,194	987
九十五年 2006	691,964	527,949	164,015	537,707	256,350	177,185	15,613	1,153
九十六年 2007	720,797	558,035	162,762	593,034	297,547	199,766	15,401	1,116
九十七年 2008	752,823	589,932	162,891	609,506	296,932	194,881	15,141	1,283
九十八年 2009	811,914	634,194	177,720	662,924	319,093	216,359	15,813	1,271
九十九年 2010	918,882	718,914	199,968	749,126	363,982	252,226	18,032	1,407
十月 Oct.	78,733	61,826	16,907	64,316	30,156	20,819	1,546	142
十一月 Nov.	76,950	60,666	16,284	63,071	29,373	20,216	1,588	101
十二月 Dec.	84,720	66,502	18,218	69,278	32,458	22,432	1,666	140
一〇〇年 2011	832,667	650,484	182,183	680,011	337,225	237,814	15,263	1,501
一月 Jan.	90,557	70,903	19,654	73,378	38,016	26,768	1,959	161
二月 Feb.	78,729	61,872	16,857	64,022	34,851	24,622	1,420	113
三月 Mar.	83,256	65,547	17,709	67,966	35,547	25,157	1,530	131
四月 Apr.	80,754	63,323	17,431	66,045	33,315	23,658	1,455	134
五月 May	81,748	64,004	17,744	66,845	32,685	23,048	1,523	109
六月 June	83,177	64,875	18,302	68,134	32,510	22,967	1,516	126
七月 July	84,039	65,314	18,725	69,405	33,695	23,359	1,506	204
八月 Aug.	82,653	64,515	18,138	67,523	32,478	22,977	1,421	148
九月 Sept.	82,773	64,193	18,580	67,451	31,793	22,596	1,422	182
十月 Oct.	84,981	65,938	19,043	69,242	32,335	22,662	1,511	193
較上月增減 (%) VS. with Last Month	2.67	2.72	2.49	2.66	1.70	0.29	6.26	6.04
較上年同月增減 (%) VS. with Last Year	7.94	6.65	12.63	7.66	7.23	8.85	-2.26	35.92

資料來源：本部消防署。
說明：1. 94年以前，「路倒」為「醉酒路倒」，「孕婦急產」為「孕婦待產」，「毒藥物/一氧化碳中毒」為「中毒」，「溺水」為「救溺」，「車禍受傷」為「車禍」，「一般外傷、墜落傷、穿刺傷」為「摔(兇)傷」，「電擊傷」為「觸電」。2. 94年以前急救送醫人次未依創傷類別分，故無小計及其分類之其他。

Times of Person Rescued in Emergency (2)											其他 (2005年 以前) Others Prior to 2005
Non-Trauma			創傷類					Trauma		其他	
毒藥物/一 氧化碳中毒 Toxicant/Drug/ Carbon Monoxide Poisoning	溺水 Drowned	其他 Others	小計 Subtotal	一般 外傷 General Trauma	墜落 傷 Tumbling	穿刺 傷 Piercing	車禍 受傷 Injured in a Traffic Accident	電擊傷 Wounded by Electric Shock	其他		
	1,864	628			33,473		148,652	315		32,410	
	1,491	569			34,138		172,701	137		45,151	
	1,973	547			37,711		186,412	171		50,163	
	2,360	532			39,441		203,569	213		57,546	
	5,361	551	56,487	281,357	56,171	4,746	644	205,542	146	14,108	
	5,613	524	75,127	295,487	59,137	6,370	639	216,503	140	12,698	
	6,656	556	78,415	312,574	61,118	5,226	535	232,827	134	12,734	
	5,774	524	79,352	343,831	67,667	5,985	598	254,463	126	14,992	
	6,010	485	85,822	385,144	73,596	5,156	584	288,340	126	17,342	
	534	45	7,070	34,160	6,602	468	48	25,456	4	1,582	
	461	31	6,976	33,698	6,458	435	49	25,324	9	1,423	
	434	26	7,760	36,820	6,946	418	35	27,896	9	1,516	
	5,254	372	77,021	342,786	63,831	4,258	510	258,044	104	16,039	
	421	18	8,689	35,362	6,939	440	60	26,460	10	1,453	
	425	14	8,257	29,171	6,009	329	43	21,371	6	1,413	
	410	27	8,292	32,419	6,133	359	33	24,392	5	1,497	
	421	30	7,617	32,730	6,139	387	46	24,629	5	1,524	
	490	49	7,466	34,160	6,397	398	46	25,737	11	1,571	
	486	48	7,367	35,624	6,265	441	57	27,283	17	1,561	
	1,161	63	7,402	35,710	6,508	487	44	26,909	15	1,747	
	455	41	7,436	35,045	6,301	474	66	26,493	16	1,695	
	509	44	7,040	35,658	6,326	508	65	26,962	11	1,786	
	476	38	7,455	36,907	6,814	435	50	27,808	8	1,792	
	-6.48	-13.64	5.89	3.50	7.71	-14.37	-23.08	3.14	-27.27	0.34	
	-10.86	-15.56	5.45	8.04	3.21	-7.05	4.17	9.24	100.00	13.27	

Source: National Fire Agency, MOI.
Note: 1. Prior to 2005, 「Falling on Road」 as 「Falling on Road after Drinking」, 「In Urgent Labor」 as 「Pregnant Woman to Bear」, 「Toxicant/Drug/Carbon Monoxide Poisoning」 as 「Poisoning」, 「Drowned」 as 「Save the Drowned」, 「Injured in Traffic Accident」 as 「Traffic Accident」, 「General Trauma, Tumbling, Piercing」 as 「Wounded by Tumbling or Ferocity」. 2. The Times of Person Rescued in Emergency hadn't been classified as non-trauma/trauma before 2005.

表63. 消防緊急救護急救處置

單位：次

年(月)別 Year (Month)	呼吸道處置 Respiratory Passages Treatments					創傷處置			
	抽吸 Aspirate	鼻管 Given Oxygen from Nose	面罩 Given Oxygen from Mask	哈姆 立克法 Heimlich	其他維 持呼吸 道暢通 Others	頸圈 Cervical Ring	清洗 傷口 Clear Wounds	包紮 止血 Bloodshed Swathed	夾板 固定 Splint Fixed
九十一年 2002	3,857	35,858	68,277	2,475	185,416	18,708	...	135,493	28,116
九十二年 2003	4,672	53,161	72,790	7,112	219,216	21,583	...	150,500	29,575
九十三年 2004	4,289	42,322	86,355	918	262,549	26,624	...	172,441	30,779
九十四年 2005	2,843	51,845	91,336	626	273,802	30,995	...	192,303	31,945
九十五年 2006	2,525	50,324	81,531	428	81,297	31,668	174,217	180,880	34,540
九十六年 2007	2,571	54,602	88,092	302	57,319	34,251	196,986	189,340	33,717
九十七年 2008	2,945	53,693	89,639	323	45,045	39,377	215,801	203,477	34,112
九十八年 2009	2,755	56,229	95,081	372	58,563	45,380	241,843	226,071	33,973
九十九年 2010	2,949	62,213	107,792	330	69,133	53,722	276,916	257,750	35,537
十月 Oct.	228	5,107	8,793	24	5,717	4,904	24,930	23,216	2,929
十一月 Nov.	227	4,971	8,897	26	5,723	5,031	24,036	22,401	3,064
十二月 Dec.	232	5,272	9,847	32	6,847	5,299	25,256	23,548	3,438
一〇〇年 2011	2,241	50,532	92,660	267	63,566	46,914	251,120	233,921	28,992
一月 Jan.	276	5,542	11,157	30	8,296	4,974	23,144	21,430	3,258
二月 Feb.	265	5,361	10,130	42	7,802	3,996	19,541	18,279	2,532
三月 Mar.	238	5,153	9,931	30	7,066	4,405	21,920	20,510	2,896
四月 Apr.	246	5,129	9,451	29	6,583	4,721	24,350	22,726	2,940
五月 May	218	4,955	8,978	22	5,762	4,686	25,425	23,643	2,885
六月 June	180	5,054	8,867	23	5,852	4,813	27,352	25,410	2,910
七月 July	226	5,086	8,724	19	5,638	4,756	27,428	25,488	2,831
八月 Aug.	206	4,941	8,542	17	5,693	4,711	27,131	25,285	2,870
九月 Sept.	189	4,754	8,422	29	5,478	4,997	27,439	25,620	2,879
十月 Oct.	197	4,557	8,458	26	5,396	4,855	27,390	25,530	2,991
較上月增減(%) VS. with Last Month	4.23	-4.14	0.43	-10.34	-1.50	-2.84	-0.18	-0.35	3.89
較上年同月增減(%) VS. with Last Year	-13.60	-10.77	-3.81	8.33	-5.61	-1.00	9.87	9.97	2.12

說明：94年以前，「長背板固定」為「長短背板固定」，KED為「脊幹固定」，AED為電擊，「藥物處置」為含給舌下硝酸甘油片及糖水，其他為不歸類於前項者。

TABLE 63. RESCUE TREATMENTS OF EMERGENCY MEDICAL SERVICES

Unit : Times

Trauma Treatments			心肺復甦術 CPR		藥物 處置 Medicine Treatments	其他處置 Other Treatments			
長背板 固定 Tergal Fixed	鏟式擔 架固定 Shovel-type Stretcher Fixed	軀幹固 定器 KED	CPR	使用自 動體外 心臟去 顫器 AED		保暖 Keep Warm	心理 支持 Psycho- analyzed	協助 生產 Helping Bearing	其他 Others
22,253	...	1,652	12,615	874	1,042	...	265,983	1,063	17,268
42,316	...	2,717	17,692	1,854	1,509	...	294,259	1,138	37,638
30,945	...	2,985	14,164	1,476	1,926	...	387,560	560	72,582
36,790	...	2,789	15,580	1,561	2,323	...	452,787	694	98,641
39,449	3,090	4,051	14,876	10,634	7,116	213,992	432,921	727	159,561
43,222	3,853	3,754	16,589	13,398	8,459	298,384	482,802	797	256,963
47,500	3,422	3,809	17,582	15,773	10,717	340,116	518,580	882	304,842
52,973	3,548	3,866	18,115	16,632	13,721	374,947	573,706	821	364,947
59,985	2,792	3,790	18,871	18,251	16,687	432,775	660,172	1,258	445,119
5,239	209	327	1,548	1,581	1,337	35,377	55,554	113	36,923
5,375	237	304	1,541	1,543	1,190	38,148	56,550	107	39,199
5,900	220	375	1,877	1,864	1,439	45,069	61,604	47	42,758
52,147	2,861	2,998	16,670	16,433	14,959	379,291	602,413	455	427,526
5,944	240	373	2,177	2,115	1,766	52,848	65,508	59	46,727
4,878	244	364	2,027	1,976	1,571	43,820	56,668	37	41,223
5,145	207	315	1,849	1,809	1,551	45,954	60,600	49	43,154
5,258	198	310	1,781	1,731	1,466	39,927	60,156	65	42,734
4,998	238	256	1,500	1,467	1,411	35,772	59,060	36	41,651
5,202	456	299	1,492	1,525	1,550	32,581	60,354	31	42,630
5,258	230	274	1,476	1,445	1,441	31,284	60,462	47	43,446
5,040	347	289	1,482	1,499	1,521	30,546	59,457	40	41,678
5,222	469	275	1,449	1,425	1,383	31,374	59,282	43	41,505
5,202	232	243	1,437	1,441	1,299	35,185	60,866	48	42,778
-0.38	-50.53	-11.64	-0.83	1.12	-6.07	12.15	2.67	11.63	3.07
-0.71	11.00	-25.69	-7.17	-8.86	-2.84	-0.54	9.56	-57.52	15.86

Note : Prior to 2005, Tergal Fixed inc. short ones, KED as Spine Fixation, AED as Electric Shock, Medicine Treatments inc. Nitroglycerin and Sugar Liquid, Others refer to the unclassified.

表64. 核發建築物建造執照—按月別及用途別分

年 (月) 別 Year (Month)	總計 Grand Total		住宿類(H類) Residential	
			住宅(H2) Houses	
	總件數 Total Cases	總樓地板面積 (平方公尺) Total Floor Area (m ²)	宅數 Houses	總樓地板面積 (平方公尺) Total Floor Area (m ²)
九十一年 2002	25,282	23,078,809	38,635	7,577,905
九十二年 2003	34,468	28,356,495	64,341	12,578,623
九十三年 2004	45,934	42,497,328	110,981	19,546,062
九十四年 2005	43,805	43,200,430	121,652	18,488,642
九十五年 2006	35,184	36,664,413	116,831	19,737,713
九十六年 2007	31,704	34,732,493	106,270	19,358,714
九十七年 2008	19,484	26,166,355	69,941	13,911,666
九十八年 2009	20,517	19,915,953	51,180	10,087,537
九十九年 2010	29,696	31,174,017	84,518	16,737,408
十月 Oct.	2,542	2,631,115	6,538	1,341,197
十一月 Nov.	2,550	2,865,920	7,130	1,380,914
十二月 Dec.	3,393	3,845,118	9,848	1,983,810
一〇〇年 2011	26,877	27,331,250	77,980	15,808,122
一月 Jan.	3,039	3,466,094	10,114	1,937,041
二月 Feb.	1,705	1,564,540	4,818	987,071
三月 Mar.	2,932	3,042,205	8,088	1,607,776
四月 Apr.	2,935	2,794,425	8,470	1,901,021
五月 May	2,792	2,368,589	7,334	1,503,438
六月 June	2,606	3,335,375	8,149	1,754,431
七月 July	2,667	2,648,001	7,594	1,476,261
八月 Aug.	2,754	2,831,907	6,938	1,432,543
九月 Sept.	2,576	2,894,439	9,020	1,801,496
十月 Oct.	2,871	2,385,675	7,455	1,407,044
較上月增減(%) VS. with Last Month	11.45	-17.58	-17.35	-21.90
較上年同月增減(%) VS. with Last Year	12.94	-9.33	14.03	4.91

資料來源：本部營建署。
說明：1.95年起依「建築物使用類組及變更使用辦法」分類並歸入歷史資料。2.94年以前，「住宿類住宅」為「住宅」，「商業類」為「商店、旅館、遊樂場」，「工業、倉儲類」為「工廠、倉庫」，「辦公、服務類」為「辦公室」，「休閒、文教類」為「學校」，「衛生、福利、更生」為「醫院」，其他為不歸類於前項者。

TABLE 64. ISSUED BUILDING CONSTRUCTION LICENSE
- BY MONTH AND USE

Lodging	商業類(B類) Commerce	工業、倉儲類(C類) Industry, Storage
宿舍安養(H1) Dormitory, Care		
總樓地板面積 (平方公尺) Total Floor Area (m ²)	總樓地板面積 (平方公尺) Total Floor Area (m ²)	總樓地板面積 (平方公尺) Total Floor Area (m ²)
...	2,466,542	3,490,371
...	4,077,887	3,048,659
...	7,856,712	5,589,070
...	9,938,528	4,061,754
243,516	2,412,478	7,031,241
356,998	1,972,294	5,955,876
312,573	901,335	5,537,210
242,948	770,747	3,357,023
129,168	1,013,204	6,401,229
7,388	56,803	604,092
7,188	67,295	736,778
7,361	86,424	885,981
184,981	657,841	4,907,192
70,524	30,713	501,190
—	68,945	285,171
4,626	47,961	702,751
1,802	14,986	532,204
14,282	99,836	383,016
2,347	98,267	539,015
29,836	22,205	487,060
19,903	194,275	611,522
15,381	55,775	383,760
26,280	24,878	481,503
70.86	-55.40	25.47
255.71	-56.20	-20.29

Source : Construction and Planning Agency, MOI.
Note : 1.The figures are reclassified according to Architecture Usage Classification and Change Usage regulation since 2006.
2.Prior to 2005, Residential Lodging as Houses and Farmhouses; Commerce as Stores, Hotels and Playgrounds; Industry, Storage as Factories and entrepots; Business, Service as Offices; Leisure, Education as Schools; Health, Welfare, Regeneration as Hospitals; Others refer to the unclassified.

表64. 核發建築物建造執照—按月別及用途別分(續)

年 (月) 別	辦公、服務類(G類) Business, Service	休閒、文教類(D類) Leisure, Education	衛生、福利、 更生類(F類) Health, Welfare, Regeneration
Year (Month)	總樓地板面積 (平方公尺) Total Floor Area (m ²)	總樓地板面積 (平方公尺) Total Floor Area (m ²)	總樓地板面積 (平方公尺) Total Floor Area (m ²)
九十一年 2002	2,202,014	1,958,037	496,997
九十二年 2003	1,696,232	2,006,131	291,531
九十三年 2004	1,746,340	1,783,459	603,451
九十四年 2005	1,711,441	2,101,153	356,321
九十五年 2006	2,991,164	1,667,810	403,696
九十六年 2007	2,939,010	1,967,672	209,280
九十七年 2008	2,120,079	1,439,692	319,668
九十八年 2009	1,803,098	1,868,382	324,985
九十九年 2010	2,473,105	1,741,948	610,098
十月 Oct.	187,870	147,245	155,958
十一月 Nov.	121,994	289,067	54,141
十二月 Dec.	149,905	249,591	209,942
一〇〇年 2011	1,605,627	1,012,681	229,888
一月 Jan.	425,228	85,000	13,369
二月 Feb.	42,581	61,439	30,460
三月 Mar.	188,685	118,864	9,867
四月 Apr.	94,259	29,981	36,561
五月 May	124,310	112,600	12,954
六月 June	227,597	56,743	14,702
七月 July	52,803	158,623	14,520
八月 Aug.	154,157	64,776	15,355
九月 Sept.	117,586	236,715	63,524
十月 Oct.	178,421	87,940	18,576
較上月增減(%) VS. with Last Month	51.74	-62.85	-70.76
較上年同月增減(%) VS. with Last Year	-5.03	-40.28	-88.09

說明：3.自95年起數字包括內政部指定特設主管建築機關資料。

TABLE 64. ISSUED BUILDING CONSTRUCTION LICENSE
- BY MONTH AND USE(CONT.)

其 他 類 Others			
公共集會類(A類) Assembly	宗教、殯葬類(E類) Religion, Funeral	危險物品類(I類) Hazard Contents	其他 Others
總樓地板面積 (平方公尺) Total Floor Area (m ²)	總樓地板面積 (平方公尺) Total Floor Area (m ²)	總樓地板面積 (平方公尺) Total Floor Area (m ²)	總樓地板面積 (平方公尺) Total Floor Area (m ²)
▽			
4,886,943			
4,657,432			
5,372,234			
6,542,591			
180,075	176,901	15,448	1,804,371
41,848	387,188	31,491	1,512,122
160,573	264,722	27,230	1,171,607
71,691	247,588	9,538	1,132,416
197,843	316,732	23,869	1,529,413
1,545	5,207	1,711	122,099
6,653	26,691	741	174,458
13,040	43,761	2,799	212,504
585,917	115,180	20,475	2,203,346
19,770	19,049	2,228	361,982
—	3,878	—	84,995
18,811	14,107	1,392	327,365
47	17,462	654	165,448
483	5,244	210	112,216
499,436	10,859	4,220	127,758
444	5,314	1,536	399,399
44,318	4,629	1,350	289,079
1,128	30,966	269	187,839
1,480	3,672	8,616	147,265
31.21	-88.14	3,102.97	-21.60
-4.21	-29.48	403.57	20.61

Note : 3.The figures include the data of M.O.I. Const. Orgs. since 2006.

表65. 核發建築物建造執照—按區域別及用途別分

區域別 Locality	總計 Grand Total		住宿類(H類) Residential	
			住宅(H2)	
	總件數 Total Cases	總樓地板面積 (平方公尺) Total Floor Area (m ²)	宅數 Houses	總樓地板面積 (平方公尺) Total Floor Area (m ²)
一〇〇年十月 Oct., 2011	2,871	2,385,675	7,455	1,407,044
新北市 New Taipei City	50	220,687	793	151,796
臺北市 Taipei City	16	72,046	189	28,223
臺中市 Taichung City	241	346,532	1,207	257,615
臺南市 Tainan City	568	220,018	599	128,255
高雄市 Kaohsiung City	347	307,598	1,449	231,468
臺灣省 Taiwan Prov.	1,611	1,154,471	3,152	597,621
宜蘭縣 Yilan C.	230	75,437	356	57,389
桃園縣 Taoyuan C.	174	319,877	817	149,073
新竹縣 Hsinchu C.	123	158,251	578	115,752
苗栗縣 Miaoli C.	98	44,619	161	27,979
彰化縣 Changhua C.	178	171,762	347	75,605
南投縣 Nantou C.	227	48,958	224	39,159
雲林縣 Yunlin C.	205	69,457	158	28,763
嘉義縣 Chiayi C.	83	56,895	99	17,546
屏東縣 Pingtung C.	100	104,723	72	14,412
臺東縣 Taitung C.	32	7,051	24	4,868
花蓮縣 Hualien C.	30	8,840	33	8,840
澎湖縣 Penghu C.	13	6,467	10	2,645
基隆市 Keelung City	4	7,754	16	1,936
新竹市 Hsinchu City	48	52,555	186	39,342
嘉義市 Chiayi City	66	21,825	71	14,312
福建省 Fuchien Prov.	28	11,821	58	8,278
金門縣 Kinmen C.	25	9,952	57	8,205
連江縣 Lienchiang C.	3	1,869	1	73
國家公園管理處 N.P.Adm.	—	—	—	—
其他內政部 指定特設主 管建築機關 Other M.O.I. Const. Orgs.	10	52,502	8	3,788

資料來源：本部營建署。

TABLE 65. ISSUED BUILDING CONSTRUCTION LICENSE
- BY LOCALITY AND USE

Lodging	商業類(B類) Commerce	工業、倉儲類(C類) Industry, Storage
宿舍安養(H1) Dormitory, Care		
總樓地板面積 (平方公尺) Total Floor Area (m ²)	總樓地板面積 (平方公尺) Total Floor Area (m ²)	總樓地板面積 (平方公尺) Total Floor Area (m ²)
26,280	24,878	481,503
—	—	33,726
—	—	2,212
—	5,182	50,573
4,747	—	29,637
70	9,187	28,531
21,463	10,509	330,085
—	—	14,629
—	—	133,812
—	—	37,112
—	288	7,855
—	—	72,118
985	2,218	998
—	7,219	19,217
—	784	15,294
19,883	—	22,408
595	—	164
—	—	—
—	—	595
—	—	—
—	—	5,026
—	—	857
—	—	—
—	—	—
—	—	—
—	—	—
—	—	6,739

Source : Construction and Planning Agency, MOI.

表65. 核發建築物建造執照—按區域別及用途別分(續)

區域別	辦公、服務類(G類) Business, Service	休閒、文教類(D類) Leisure, Education	衛生、福利、 更生類(F類) Health, Welfare, Regeneration
Locality	總樓地板面積 (平方公尺) Total Floor Area (m ²)	總樓地板面積 (平方公尺) Total Floor Area (m ²)	總樓地板面積 (平方公尺) Total Floor Area (m ²)
一〇〇年十月 Oct., 2011	178,421	87,940	18,576
新北市 New Taipei City	12,913	13,637	—
臺北市 Taipei City	40,818	—	61
臺中市 Taichung City	9,246	11,641	—
臺南市 Tainan City	20,662	11,951	—
高雄市 Kaohsiung City	8,548	5,609	2,505
臺灣省 Taiwan Prov.	43,888	43,781	16,010
宜蘭縣 Yilan C.	1,359	111	—
桃園縣 Taoyuan C.	7,216	23,597	6,124
新竹縣 Hsinchu C.	3,715	836	—
苗栗縣 Miaoli C.	6,810	—	420
彰化縣 Changhua C.	8,520	1,673	—
南投縣 Nantou C.	151	—	3,294
雲林縣 Yunlin C.	2,887	241	—
嘉義縣 Chiayi C.	3,927	—	2,064
屏東縣 Pingtung C.	4,451	4,367	4,108
臺東縣 Taitung C.	—	—	—
花蓮縣 Hualien C.	—	—	—
澎湖縣 Penghu C.	—	2,190	—
基隆市 Keelung City	4,625	1,193	—
新竹市 Hsinchu City	227	2,917	—
嘉義市 Chiayi City	—	6,656	—
福建省 Fuchien Prov.	1,152	1,275	—
金門縣 Kinmen C.	—	1,275	—
連江縣 Lienchiang C.	1,152	—	—
國家公園管理處 N.P.Adm.	—	—	—
其他內政部 指定特設主 管建築機關 Other M.O.I. Const. Orgs.	41,194	46	—

TABLE 65. ISSUED BUILDING CONSTRUCTION LICENSE
- BY LOCALITY AND USE (CONT.)

公共集會類(A類) Assembly	宗教、殯葬類(E類) Religion, Funeral	危險物品類(I類) Hazard Contents	其他 Others
總樓地板面積 (平方公尺) Total Floor Area (m ²)	總樓地板面積 (平方公尺) Total Floor Area (m ²)	總樓地板面積 (平方公尺) Total Floor Area (m ²)	總樓地板面積 (平方公尺) Total Floor Area (m ²)
1,480	3,672	8,616	147,265
—	—	—	8,615
—	493	—	239
—	355	—	11,920
—	931	8,119	15,716
—	202	—	21,478
1,115	1,047	217	88,735
—	—	—	1,949
—	10	—	45
—	—	217	619
—	—	—	1,267
—	—	—	13,846
—	—	—	2,153
—	—	—	11,130
—	—	—	17,280
78	1,037	—	33,979
—	—	—	1,424
—	—	—	—
1,037	—	—	—
—	—	—	—
—	—	—	5,043
—	—	—	—
365	644	—	107
365	—	—	107
—	644	—	—
—	—	—	—
—	—	280	455

表66. 核發建築物建造執照年累計－按區域別及用途別分

區域別 Locality	總計 Grand Total		住宿類(H類) 住宅(H2) Residential	
	總件數 Total Cases	總樓地板面積 (平方公尺) Total Floor Area (m ²)	宅數 Houses	總樓地板面積 (平方公尺) Total Floor Area (m ²)
	一〇〇年一至十月 Jan. - Oct., 2011	26,877	27,331,250	77,980
新北市 New Taipei City	577	3,840,073	14,469	2,820,378
臺北市 Taipei City	259	2,257,566	3,528	737,972
臺中市 Taichung City	2,756	3,646,278	9,964	1,984,259
臺南市 Tainan City	4,588	2,244,689	5,277	1,124,713
高雄市 Kaohsiung City	3,043	3,237,305	11,480	2,367,705
臺灣省 Taiwan Prov.	15,263	11,113,728	32,520	6,628,811
宜蘭縣 Yilan C.	2,526	864,240	2,891	589,826
桃園縣 Taoyuan C.	1,755	2,990,418	9,223	1,826,848
新竹縣 Hsinchu C.	887	1,762,505	5,735	1,389,300
苗栗縣 Miaoli C.	1,130	529,629	1,670	313,727
彰化縣 Changhua C.	1,659	1,096,442	2,121	445,125
南投縣 Nantou C.	1,505	390,267	1,496	214,304
雲林縣 Yunlin C.	1,314	743,271	1,289	251,390
嘉義縣 Chiayi C.	814	412,900	729	136,994
屏東縣 Pingtung C.	1,438	669,001	1,730	282,904
臺東縣 Taitung C.	417	144,962	365	75,088
花蓮縣 Hualien C.	525	290,028	636	153,743
澎湖縣 Penghu C.	242	85,081	168	41,367
基隆市 Keelung City	67	156,845	629	114,517
新竹市 Hsinchu City	397	789,384	3,138	650,798
嘉義市 Chiayi City	587	188,755	700	142,880
福建省 Fuchien Prov.	226	153,392	614	89,314
金門縣 Kinmen C.	212	147,715	599	86,988
連江縣 Lienchiang C.	14	5,677	15	2,326
國家公園管理處 N.P.Adm.	9	3,655	8	3,557
其他內政部 指定特設主 管建築機關 Other M.O.I. Const. Orgs.	156	834,564	120	51,413

資料來源：本部營建署。

TABLE 66. ISSUED BUILDING CONSTRUCTION LICENSE OF THE YEAR
- BY LOCALITY AND USE

Lodging	商業類(B類) Commerce	工業、倉儲類(C類) Industry, Storage
宿舍安養(H1) Dormitory, Care		
總樓地板面積 (平方公尺) Total Floor Area (m ²)	總樓地板面積 (平方公尺) Total Floor Area (m ²)	總樓地板面積 (平方公尺) Total Floor Area (m ²)
184,981	657,841	4,907,192
39,425	33,925	270,328
—	239,285	61,389
37,859	49,404	523,655
22,079	50,578	581,570
6,437	22,743	382,960
79,181	236,163	2,491,582
20,456	21,147	82,258
6,430	4,509	941,775
413	1,756	236,396
3,209	2,413	120,183
—	3,891	422,349
9,562	3,963	81,898
5,390	14,767	277,789
928	28,076	154,477
21,125	32,566	81,750
1,958	22,945	3,268
1,650	90,890	4,421
—	670	17,740
—	—	15,826
8,060	7,966	45,498
—	604	5,954
—	25,568	2,476
—	25,568	2,353
—	—	123
—	—	—
—	175	593,232

Source : Construction and Planning Agency, MOI.

表66. 核發建築物建造執照年累計—按區域別及用途別分(續)

區域別	辦公、服務類(G類) Business, Service	休閒、文教類(D類) Leisure, Education	衛生、福利、 更生類(F類) Health, Welfare, Regeneration
Locality	總樓地板面積 (平方公尺) Total Floor Area (m ²)	總樓地板面積 (平方公尺) Total Floor Area (m ²)	總樓地板面積 (平方公尺) Total Floor Area (m ²)
一〇〇年一至十月 Jan. - Oct., 2011	1,605,627	1,012,681	229,888
新北市 New Taipei City	319,172	125,705	6,244
臺北市 Taipei City	532,040	104,216	36,067
臺中市 Taichung City	155,748	51,294	40,221
臺南市 Tainan City	48,914	122,617	17,772
高雄市 Kaohsiung City	75,297	155,863	13,112
臺灣省 Taiwan Prov.	377,605	434,107	116,472
宜蘭縣 Yilan C.	29,299	22,473	49,835
桃園縣 Taoyuan C.	35,119	135,453	13,049
新竹縣 Hsinchu C.	49,076	32,511	4,121
苗栗縣 Miaoli C.	33,480	23,328	4,623
彰化縣 Changhua C.	32,992	32,711	4,974
南投縣 Nantou C.	9,874	19,314	6,312
雲林縣 Yunlin C.	36,478	23,585	4,929
嘉義縣 Chiayi C.	16,326	13,266	3,481
屏東縣 Pingtung C.	41,988	36,828	15,175
臺東縣 Taitung C.	4,392	19,559	5,921
花蓮縣 Hualien C.	26,489	4,547	125
澎湖縣 Penghu C.	15,790	7,016	1,264
基隆市 Keelung City	10,145	8,505	—
新竹市 Hsinchu City	25,905	28,551	2,057
嘉義市 Chiayi City	10,252	26,460	606
福建省 Fuchien Prov.	4,107	13,021	—
金門縣 Kinmen C.	1,523	13,021	—
連江縣 Lienchiang C.	2,584	—	—
國家公園管理處 N.P.Adm.	98	—	—
其他內政部 指定特設主 管建築機關 Other M.O.I. Const. Orgs.	92,646	5,858	—

TABLE 66. ISSUED BUILDING CONSTRUCTION LICENSE OF THE YEAR
- BY LOCALITY AND USE (CONT.)

公共集會類(A類) Assembly	宗教、殯葬類(E類) Religion, Funeral	危險物品類(I類) Hazard Contents	其他 Others
總樓地板面積 (平方公尺) Total Floor Area (m ²)	總樓地板面積 (平方公尺) Total Floor Area (m ²)	總樓地板面積 (平方公尺) Total Floor Area (m ²)	總樓地板面積 (平方公尺) Total Floor Area (m ²)
585,917	115,180	20,475	2,203,346
—	13,144	—	211,752
533,328	563	—	12,706
—	13,516	752	789,570
951	11,212	8,973	255,310
1,917	23,882	766	186,623
35,202	51,660	4,888	658,057
388	8,937	—	39,621
1,122	2,976	546	22,591
1,137	1,818	217	45,760
5,102	4,959	587	18,018
273	8,671	1,672	143,784
—	2,335	—	42,705
492	4,897	—	123,554
—	2,237	450	56,665
24,635	6,993	456	124,581
—	612	—	11,219
479	257	776	6,651
1,050	—	184	—
—	6,921	—	931
524	17	—	20,008
—	30	—	1,969
14,519	644	106	3,637
14,519	—	106	3,637
—	644	—	—
—	—	—	—
—	559	4,990	85,691

表67. 核發建築物建造執照—按月別及構造別分

年 (月) 別	總計 Grand Total		鋼骨鋼筋混凝土構造 Steel Frame & Reinforced Concrete		混凝土構造 (含鋼筋混凝土構造) Reinforced Concrete	
	總樓地板面積 (平方公尺) Total Floor Area (m ²)	工程造價 (千元) Construction Cost (NT\$1,000)	總樓地板面積 (平方公尺) Total Floor Area (m ²)	工程造價 (千元) Construction Cost (NT\$1,000)	總樓地板面積 (平方公尺) Total Floor Area (m ²)	工程造價 (千元) Construction Cost (NT\$1,000)
九十一年 2002	23,078,809	141,915,148	6,100,510	44,950,773	15,346,034	90,903,865
九十二年 2003	28,356,495	175,334,284	3,866,111	28,524,166	22,705,124	139,843,209
九十三年 2004	42,497,328	277,717,192	4,933,554	33,329,726	36,056,208	237,962,210
九十四年 2005	43,200,430	304,675,107	6,229,770	50,194,385	35,743,442	249,629,876
九十五年 2006	36,664,413	267,312,199	3,981,978	32,230,864	28,169,000	204,444,750
九十六年 2007	34,732,493	265,738,929	3,432,350	29,476,759	27,170,986	209,466,147
九十七年 2008	26,166,355	205,553,677	2,281,922	18,180,109	20,376,501	164,441,531
九十八年 2009	19,915,953	151,163,768	1,639,709	13,832,261	15,448,595	119,364,115
九十九年 2010	31,174,017	246,976,514	2,766,716	22,702,009	23,226,966	183,507,913
十月 Oct.	2,631,115	21,632,378	232,380	2,073,317	1,897,014	14,867,352
十一月 Nov.	2,865,920	20,958,438	242,050	1,752,995	2,032,489	15,835,123
十二月 Dec.	3,845,118	28,406,100	360,074	3,095,853	2,903,269	21,884,056
一〇〇年 2011	27,331,250	222,136,056	2,230,442	18,686,810	20,863,654	169,793,597
一月 Jan.	3,466,094	29,027,501	520,609	5,366,603	2,303,987	17,706,464
二月 Feb.	1,564,540	12,509,138	161,174	1,725,823	1,173,985	9,609,130
三月 Mar.	3,042,205	24,240,325	271,971	2,086,093	2,396,170	20,060,678
四月 Apr.	2,794,425	24,180,074	238,774	2,480,587	2,239,270	19,770,783
五月 May	2,368,589	17,800,406	105,575	587,043	1,922,131	14,589,289
六月 June	3,335,375	31,247,984	119,951	771,087	2,250,553	18,514,204
七月 July	2,648,001	20,129,013	301,466	1,816,909	2,000,579	16,176,348
八月 Aug.	2,831,907	22,722,086	180,992	1,338,116	2,353,117	19,902,378
九月 Sept.	2,894,439	23,490,006	152,594	1,471,983	2,428,831	20,329,362
十月 Oct.	2,385,675	16,789,523	177,336	1,042,566	1,795,031	13,134,961
較上月增減(%) VS.with Last Month	-17.58	-28.52	16.21	-29.17	-26.09	-35.39
較上年同月增減(%) VS. with Last Year	-9.33	-22.39	-23.69	-49.72	-5.38	-11.65

資料來源：本部營建署。
說明：94年以前，混凝土構造為鋼筋混凝土造。

TABLE 67. ISSUED BUILDING CONSTRUCTION LICENSE
- BY MONTH AND MATERIAL

鋼構造(94年以前為 鋼架構造) Steel		磚構造 Brick		木構造 Wooden		其他 Others	
總樓地板面積 (平方公尺) Total Floor Area (m ²)	工程造價 (千元) Construction Cost (NT\$1,000)	總樓地板面積 (平方公尺) Total Floor Area (m ²)	工程造價 (千元) Construction Cost (NT\$1,000)	總樓地板面積 (平方公尺) Total Floor Area (m ²)	工程造價 (千元) Construction Cost (NT\$1,000)	總樓地板面積 (平方公尺) Total Floor Area (m ²)	工程造價 (千元) Construction Cost (NT\$1,000)
522,998	2,296,914	460,904	1,561,232	172,723	281,717	475,640	1,920,647
1,151,657	4,383,395	297,622	1,014,636	81,508	220,059	254,473	1,348,819
897,496	3,832,154	275,109	1,000,509	70,743	243,401	264,218	1,349,192
857,045	3,339,429	205,452	804,590	39,048	159,939	125,673	546,888
4,236,672	29,477,657	182,790	693,428	28,125	106,384	65,848	359,116
3,895,789	25,861,181	168,267	658,154	28,911	97,962	36,190	178,726
3,271,227	22,055,298	182,550	650,051	28,145	99,840	26,010	126,848
2,623,168	17,223,876	139,471	509,877	31,873	104,495	33,137	129,144
4,868,625	39,615,016	167,049	624,092	56,668	153,655	87,993	373,829
487,531	4,647,959	7,815	28,262	2,224	7,048	4,151	8,440
560,797	3,254,550	19,875	66,300	5,821	16,268	4,888	33,202
515,773	3,172,793	14,715	50,156	4,832	15,828	46,455	187,414
3,955,819	32,346,548	116,571	396,866	42,135	117,947	122,629	794,288
609,982	5,831,944	12,263	40,326	3,265	9,282	15,988	72,882
218,040	1,125,102	3,348	11,661	1,238	3,860	6,755	33,562
327,654	1,942,967	22,970	78,925	6,096	16,316	17,344	55,346
234,012	1,297,884	25,327	75,299	3,594	10,697	53,448	544,824
325,866	2,566,985	8,492	36,067	2,487	7,568	4,038	13,454
949,216	11,911,019	7,179	22,863	4,358	9,587	4,118	19,224
321,605	2,062,054	12,461	43,278	3,511	10,666	8,379	19,758
276,225	1,420,706	8,028	28,429	3,035	7,946	10,510	24,511
297,172	1,633,177	7,482	29,512	7,580	22,082	780	3,890
396,047	2,554,710	9,021	30,506	6,971	19,943	1,269	6,837
33.27	56.43	20.57	3.37	-8.03	-9.69	62.69	75.76
-18.76	-45.04	15.43	7.94	213.44	182.96	-69.43	-18.99

Source : Construction and Planning Agency, MOI.
Note : Prior to 2005, concret construction contains only reinforced concrete construction.

表68. 核發建築物建造執照—按區域別及構造別分

區域別 Locality	總計 Grand Total		鋼骨鋼筋混凝土構造 Steel Frame & Reinforced Concrete		混凝土構造 (含鋼筋混凝土構造) Reinforced Concrete	
	總樓地板面積 (平方公尺) Total Floor Area (m ²)	工程造價 (千元) Construction Cost (NT\$1,000)	總樓地板面積 (平方公尺) Total Floor Area (m ²)	工程造價 (千元) Construction Cost (NT\$1,000)	總樓地板面積 (平方公尺) Total Floor Area (m ²)	工程造價 (千元) Construction Cost (NT\$1,000)
一〇〇年十月 Oct., 2011	2,385,675	16,789,523	177,336	1,042,566	1,795,031	13,134,961
新北市 New Taipei City	220,687	2,448,644	2,014	25,185	176,988	1,884,333
臺北市 Taipei City	72,046	952,601	6,529	99,857	45,604	531,315
臺中市 Taichung City	346,532	2,504,018	22,547	128,111	280,442	2,124,531
臺南市 Tainan City	220,018	1,098,750	11,250	60,321	177,313	908,797
高雄市 Kaohsiung City	227,598	2,219,568	1,975	10,862	278,557	2,063,968
臺灣省 Taiwan Prov.	1,154,471	7,241,190	91,435	509,581	816,078	5,518,949
宜蘭縣 Yilan C.	75,437	478,740	2,348	13,000	58,068	382,757
桃園縣 Taoyuan C.	319,877	2,502,293	2,652	18,452	251,428	2,074,674
新竹縣 Hsinchu C.	158,251	1,094,606	2,091	10,492	138,978	999,996
苗栗縣 Miaoli C.	44,619	254,944	110	430	34,033	206,239
彰化縣 Changhua C.	171,762	952,117	78,080	435,857	91,683	513,430
南投縣 Nantou C.	48,958	255,479	415	2,186	37,209	202,246
雲林縣 Yunlin C.	69,457	325,675	1,978	9,893	37,626	188,367
嘉義縣 Chiayi C.	56,895	277,719	1,009	5,169	22,096	118,609
屏東縣 Pingtung C.	104,723	478,811	472	2,361	46,183	239,485
臺東縣 Taitung C.	7,051	36,816	137	683	5,693	31,053
花蓮縣 Hualien C.	8,840	47,638	—	—	8,472	45,901
澎湖縣 Penghu C.	6,467	31,462	1,257	6,285	4,962	24,219
基隆市 Keelung City	7,754	55,842	—	—	7,754	55,842
新竹市 Hsinchu City	52,555	330,052	—	—	51,429	324,374
嘉義市 Chiayi City	21,825	118,996	886	4,773	20,464	111,757
福建省 Fuchien Prov.	11,821	44,767	392	1,490	10,957	42,211
金門縣 Kinmen C.	9,952	37,184	392	1,490	9,088	34,628
連江縣 Lienchiang C.	1,869	7,583	—	—	1,869	7,583
國家公園管理處 N.P.Adms.	—	—	—	—	—	—
其他內政部 指定特設主 管建築機關 Other M.O.I. Const. Orgs.	52,502	279,985	41,194	207,159	9,092	60,857

資料來源：本部營建署。

TABLE 68. ISSUED BUILDING CONSTRUCTION LICENSE
- BY LOCALITY AND MATERIAL

鋼構造 Steel		磚構造 Brick		木構造 Wooden		其他 Others	
總樓地板面積 (平方公尺) Total Floor Area (m ²)	工程造價 (千元) Construction Cost (NT\$1,000)	總樓地板面積 (平方公尺) Total Floor Area (m ²)	工程造價 (千元) Construction Cost (NT\$1,000)	總樓地板面積 (平方公尺) Total Floor Area (m ²)	工程造價 (千元) Construction Cost (NT\$1,000)	總樓地板面積 (平方公尺) Total Floor Area (m ²)	工程造價 (千元) Construction Cost (NT\$1,000)
396,047	2,554,710	9,021	30,506	6,971	19,943	1,269	6,837
41,644	538,826	—	—	41	300	—	—
19,674	319,905	—	—	—	—	239	1,524
43,298	250,592	—	—	245	784	—	—
31,455	129,632	—	—	—	—	—	—
25,950	141,055	793	2,723	323	960	—	—
231,793	1,163,938	8,228	27,783	6,362	17,899	575	3,040
14,856	82,471	—	—	165	512	—	—
65,731	408,842	66	325	—	—	—	—
16,350	79,721	—	—	451	2,257	381	2,140
9,913	46,023	563	2,252	—	—	—	—
1,999	2,830	—	—	—	—	—	—
11,140	50,492	194	555	—	—	—	—
22,929	105,756	3,984	13,428	2,940	8,231	—	—
28,462	139,003	2,755	8,698	2,573	6,240	—	—
57,727	235,709	341	1,256	—	—	—	—
889	4,034	99	387	233	659	—	—
174	837	—	—	—	—	194	900
22	76	226	882	—	—	—	—
—	—	—	—	—	—	—	—
1,126	5,678	—	—	—	—	—	—
475	2,466	—	—	—	—	—	—
472	1,066	—	—	—	—	—	—
472	1,066	—	—	—	—	—	—
—	—	—	—	—	—	—	—
—	—	—	—	—	—	—	—
1,761	9,696	—	—	—	—	455	2,273

Source : Construction and Planning Agency, MOI.

表69. 核發建築物拆除執照—按月別及用途別分

年 (月) 別 Year (Month)	總計 Grand Total			件數 Cases
	件數 Cases	宅數 Houses	總樓地板面積 (平方公尺) Total Floor Area (m ²)	
九十一年 2002	1,849	2,331	897,676	991
九十二年 2003	1,939	2,484	1,408,193	981
九十三年 2004	1,897	3,146	1,892,970	901
九十四年 2005	2,153	3,500	2,597,506	1,028
九十五年 2006	2,065	3,161	1,645,123	1,119
九十六年 2007	2,136	4,173	2,391,170	1,129
九十七年 2008	1,752	4,012	1,934,243	863
九十八年 2009	1,772	3,870	1,585,362	876
九十九年 2010	2,520	5,521	2,543,820	1,325
十月 Oct.	217	489	329,953	104
十一月 Nov.	242	454	293,810	113
十二月 Dec.	350	503	186,886	220
一〇〇年 2011	1,940	4,440	1,943,712	929
一月 Jan.	201	553	222,602	92
二月 Feb.	125	219	108,106	63
三月 Mar.	250	448	244,700	107
四月 Apr.	171	433	159,653	85
五月 May	211	403	269,438	108
六月 June	183	385	205,218	86
七月 July	224	370	231,180	102
八月 Aug.	204	684	169,668	100
九月 Sept.	174	373	140,649	87
十月 Oct.	197	572	192,498	99
較上月增減(%) VS. with Last Month	13.22	53.35	36.86	13.79
較上年同月增減(%) VS. with Last Year	-9.22	16.97	-41.66	-4.81

資料來源：本部營建署。

TABLE 69. ISSUED BUILDING DEMOLITION LICENSE
- BY MONTH AND USE

住宅 Housing		其他 Others		
宅數 Houses	總樓地板面積 (平方公尺) Total Floor Area (m ²)	件數 Cases	宅數 Houses	總樓地板面積 (平方公尺) Total Floor Area (m ²)
1,330	207,835	858	1,001	689,841
1,489	318,537	958	995	1,089,656
1,519	366,311	996	1,627	1,526,659
2,309	359,667	1,125	1,191	2,237,839
2,035	346,403	946	1,126	1,298,720
2,648	418,589	1,007	1,525	1,972,581
2,763	388,904	889	1,249	1,545,339
2,486	353,027	896	1,384	1,232,335
3,925	580,958	1,195	1,596	1,962,862
343	39,377	113	146	290,576
262	35,878	129	192	257,932
364	60,433	130	139	126,453
2,552	350,260	1,011	1,888	1,593,452
312	38,922	109	241	183,680
126	18,108	62	93	89,998
294	43,590	143	154	201,110
325	49,158	86	108	110,495
206	29,256	103	197	240,182
260	31,984	97	125	173,234
227	31,344	122	143	199,836
308	39,401	104	376	130,267
280	33,269	87	93	107,380
214	35,228	98	358	157,270
-23.57	5.89	12.64	284.95	46.46
-37.61	-10.54	-13.27	145.21	-45.88

Source : Construction and Planning Agency, MOI.

表70. 核發建築物拆除執照—按區域別及用途別分

區域別 Locality	總計 Grand Total			件數 Cases
	件數 Cases	宅數 Houses	總樓地板面積 (平方公尺) Total Floor Area (m ²)	
一〇〇年十月 Oct., 2011	197	572	192,498	99
新北市 New Taipei City	14	262	61,133	6
臺北市 Taipei City	17	48	9,706	17
臺中市 Taichung City	26	45	15,065	12
臺南市 Tainan City	31	93	31,073	17
高雄市 Kaohsiung City	26	27	12,117	12
臺灣省 Taiwan Prov.	82	96	60,883	35
宜蘭縣 Yilan C.	4	3	2,336	1
桃園縣 Taoyuan C.	5	5	3,510	2
新竹縣 Hsinchu C.	5	4	2,263	—
苗栗縣 Miaoli C.	4	4	1,674	—
彰化縣 Changhua C.	14	16	4,499	7
南投縣 Nantou C.	4	4	4,136	1
雲林縣 Yunlin C.	1	1	687	—
嘉義縣 Chiayi C.	—	—	—	—
屏東縣 Pingtung C.	17	19	19,444	7
臺東縣 Taitung C.	—	—	—	—
花蓮縣 Hualien C.	1	1	514	—
澎湖縣 Penghu C.	4	4	1,123	1
基隆市 Keelung City	3	3	7,066	1
新竹市 Hsinchu City	8	8	5,799	6
嘉義市 Chiayi City	12	24	7,832	9
福建省 Fuchien Prov.	—	—	—	—
金門縣 Kinmen C.	—	—	—	—
連江縣 Lienchiang C.	—	—	—	—
國家公園管理處 N.P.Adm.	—	—	—	—
其他內政部 指定特設主 管建築機關 Other M.O.I. Const. Orgs.	1	1	2,521	—

資料來源：本部營建署。

TABLE 70. ISSUED BUILDING DEMOLITION LICENSE
- BY LOCALITY AND USE

住宅 Housing		其他 Others		
宅數 Houses	總樓地板面積 (平方公尺) Total Floor Area (m ²)	件數 Cases	宅數 Houses	總樓地板面積 (平方公尺) Total Floor Area (m ²)
214	35,228	98	358	157,270
9	2,003	8	253	59,130
48	9,706	—	—	—
13	2,847	14	32	12,218
80	11,105	14	13	19,968
15	2,731	14	12	9,386
49	6,836	47	47	54,047
1	90	3	2	2,246
3	385	3	2	3,125
—	—	5	4	2,263
—	—	4	4	1,674
12	2,256	7	4	2,243
1	194	3	3	3,942
—	—	1	1	687
—	—	—	—	—
10	2,151	10	9	17,293
—	—	—	—	—
—	—	1	1	514
1	11	3	3	1,112
1	114	2	2	6,952
6	414	2	2	5,385
14	1,221	3	10	6,611
—	—	—	—	—
—	—	—	—	—
—	—	—	—	—
—	—	—	—	—
—	—	—	—	—
—	—	1	1	2,521

Source : Construction and Planning Agency, MOI.

表71. 核發建築物使用執照—按月別及用途別分

年 (月) 別 Year (Month)	總計 Grand Total		住宿類(H類) 住宅(H2) Residential	
	總件數 Total Cases	總樓地板面積 (平方公尺) Total Floor Area (m ²)	宅數 Houses	總樓地板面積 (平方公尺) Total Floor Area (m ²)
	九十一年 2002	22,786	24,386,270	45,131
九十二年 2003	26,579	26,497,263	57,589	10,659,082
九十三年 2004	31,902	27,872,724	69,408	12,330,189
九十四年 2005	35,271	31,027,550	78,760	13,972,174
九十五年 2006	37,978	36,202,229	124,120	20,802,938
九十六年 2007	34,797	36,024,385	130,596	21,578,032
九十七年 2008	27,376	32,717,134	111,202	18,414,605
九十八年 2009	16,770	26,534,930	75,870	13,517,972
九十九年 2010	22,293	24,013,834	71,875	13,315,090
十月 Oct.	2,053	1,979,132	5,326	1,097,885
十一月 Nov.	2,104	1,996,625	7,326	1,300,624
十二月 Dec.	2,752	3,005,850	8,381	1,737,034
一〇〇年 2011	21,199	20,146,115	55,231	10,407,249
一月 Jan.	2,722	2,704,279	7,547	1,633,268
二月 Feb.	1,035	989,718	3,105	605,473
三月 Mar.	2,147	1,690,571	5,180	947,043
四月 Apr.	1,896	1,813,568	5,216	941,436
五月 May	2,537	2,174,170	5,934	1,128,254
六月 June	2,098	2,402,471	5,559	1,063,949
七月 July	2,114	2,200,092	5,323	1,042,871
八月 Aug.	2,369	2,153,790	6,382	1,063,895
九月 Sept.	2,086	1,901,867	5,491	924,105
十月 Oct.	2,195	2,115,589	5,494	1,056,955
較上月增減(%) VS. with Last Month	5.23	11.24	0.05	14.38
較上年同月增減(%) VS. with Last Year	6.92	6.89	3.15	-3.73

資料來源：本部營建署。

說明：1.95年起依「建築物使用類組及變更使用辦法」分類並歸入歷史資料。2.94年以前，「住宿類住宅」為「住宅、農舍」，「商業類」為「商店、旅館、遊樂場」，「工業、倉儲類」為「工廠、倉庫」，「辦公、服務類」為「辦公室」，「休閒、文教類」為「學校」，「衛生、福利、更生」為「醫院」，其他為不歸類於前項者。

TABLE 71. ISSUED BUILDING USAGE LICENSE - BY MONTH AND USE

Lodging 宿舍安養(H1) Dormitory, Care	商業類(B類) Commerce	工業、倉儲類(C類) Industry, Storage
總樓地板面積 (平方公尺) Total Floor Area (m ²)	總樓地板面積 (平方公尺) Total Floor Area (m ²)	總樓地板面積 (平方公尺) Total Floor Area (m ²)
...	3,498,392	3,475,023
...	4,534,513	3,034,788
...	4,798,195	2,779,699
...	5,984,967	3,601,738
351,842	2,969,856	5,658,325
603,820	918,106	6,163,143
233,455	1,002,028	5,355,333
441,861	1,191,590	4,821,728
194,565	563,213	4,424,911
76,644	95,988	356,887
20,344	35,502	268,220
9,526	58,343	859,177
117,367	770,057	4,564,979
4,542	49,465	656,018
1,981	14,388	174,189
2,723	54,797	206,231
7,159	4,911	419,096
44,064	19,095	568,508
8,129	378,359	380,901
1,994	7,903	674,519
20,338	68,225	497,660
2,947	141,790	392,014
23,490	31,124	595,843
697.08	-78.05	52.00
-69.35	-67.58	66.96

Source: Construction and Planning Agency, MOI.

Note: 1.The figures are reclassified according to Architecture Usage Classification and Change Usage regulation since 2006.
2.Prior to 2005, Residential Lodging as Houses and Farmhouses; Commerce as Stores, Hotels and Playgrounds; Industry, Storage as Factories and entrepots; Business, Service as Offices; Leisure, Education as Schools; Health, Welfare, Regeneration as Hospitals; Others refer to the unclassified.

表71. 核發建築物使用執照—按月別及用途別分(續)

年 (月) 別	辦公、服務類(G類) Business, Service	休閒、文教類(D類) Leisure, Education	衛生、福利、 更生類(F類) Health, Welfare, Regeneration
Year (Month)	總樓地板面積 (平方公尺) Total Floor Area (m ²)	總樓地板面積 (平方公尺) Total Floor Area (m ²)	總樓地板面積 (平方公尺) Total Floor Area (m ²)
九十一年 2002	1,769,308	2,633,438	403,541
九十二年 2003	2,656,023	2,057,008	251,370
九十三年 2004	1,437,657	2,046,863	442,695
九十四年 2005	1,324,176	1,705,410	443,348
九十五年 2006	2,310,545	1,963,544	494,289
九十六年 2007	2,772,328	1,998,771	425,343
九十七年 2008	3,549,581	2,058,782	583,728
九十八年 2009	2,582,687	2,227,010	353,167
九十九年 2010	2,076,337	1,284,411	266,410
十月 Oct.	77,202	114,573	11,903
十一月 Nov.	138,839	94,246	38,662
十二月 Dec.	140,244	67,100	20,873
一〇〇年 2011	1,014,777	1,155,146	366,507
一月 Jan.	124,325	92,827	20,796
二月 Feb.	36,321	93,985	2,822
三月 Mar.	96,999	110,512	9,384
四月 Apr.	97,221	75,964	8,489
五月 May	112,681	98,376	16,656
六月 June	69,634	149,911	167,420
七月 July	171,326	67,149	44,432
八月 Aug.	63,361	202,452	58,483
九月 Sept.	142,035	103,455	14,505
十月 Oct.	100,874	160,515	23,520
較上月增減(%) VS. with Last Month	-28.98	55.15	62.15
較上年同月增減(%) VS. with Last Year	30.66	40.10	97.60

說明：3.自95年起數字包括內政部指定特設主管建築機關資料。

TABLE 71. ISSUED BUILDING USAGE LICENSE - BY MONTH AND USE(CONT.)

公共集會類(A類) Assembly	宗教、殯葬類(E類) Religion, Funeral	危險物品類(I類) Hazard Contents	其他 Others
總樓地板面積 (平方公尺) Total Floor Area (m ²)	總樓地板面積 (平方公尺) Total Floor Area (m ²)	總樓地板面積 (平方公尺) Total Floor Area (m ²)	總樓地板面積 (平方公尺) Total Floor Area (m ²)
	4,073,737		
	3,304,479		
	4,037,426		
	3,995,737		
84,564	173,524	17,426	1,375,376
60,293	170,402	30,148	1,303,999
109,933	215,577	32,678	1,161,434
198,626	234,140	16,285	949,864
61,873	215,777	10,723	1,600,524
5,127	13,507	1,255	128,161
4,699	18,168	778	76,543
5,220	29,272	1,462	77,599
54,581	111,296	13,338	1,570,818
880	13,391	—	108,767
265	8,981	1,243	50,070
286	5,856	1,520	255,220
6,946	17,831	1,257	233,258
2,239	9,499	677	174,121
6,916	7,422	6,450	163,380
226	18,407	871	170,394
4,708	17,911	—	156,757
25,026	4,017	—	151,973
7,089	7,981	1,320	106,878
-71.67	98.68	—	-29.67
38.27	-40.91	5.18	-16.61

Note : 3.The figures include the data of M.O.I. Const. Orgs. since 2006.

表72. 核發建築物使用執照－按區域別及用途別分

區域別 Locality	總計 Grand Total		住宿類(H類) 住宅(H2) Residential	
	總件數 Total Cases	總樓地板面積 (平方公尺) Total Floor Area (m ²)	宅數 Houses	總樓地板面積 (平方公尺) Total Floor Area (m ²)
	一〇〇年十月 Oct., 2011	2,195	2,115,589	5,494
新北市 New Taipei City	34	117,359	409	84,660
臺北市 Taipei City	31	116,300	382	86,572
臺中市 Taichung City	200	171,759	464	104,192
臺南市 Tainan City	353	331,658	584	107,211
高雄市 Kaohsiung City	324	227,574	913	172,453
臺灣省 Taiwan Prov.	1,219	1,032,407	2,715	496,434
宜蘭縣 Yilan C.	102	30,779	115	21,134
桃園縣 Taoyuan C.	133	311,854	1,048	172,729
新竹縣 Hsinchu C.	78	123,451	324	70,142
苗栗縣 Miaoli C.	91	83,009	171	30,565
彰化縣 Changhua C.	128	86,618	173	39,387
南投縣 Nantou C.	90	22,207	85	10,650
雲林縣 Yunlin C.	82	51,470	48	11,072
嘉義縣 Chiayi C.	136	37,884	116	16,216
屏東縣 Pingtung C.	189	55,197	114	23,812
臺東縣 Taitung C.	23	5,428	16	3,285
花蓮縣 Hualien C.	26	25,016	21	5,488
澎湖縣 Penghu C.	17	13,129	9	2,338
基隆市 Keelung City	11	63,021	255	38,728
新竹市 Hsinchu City	41	102,405	158	38,677
嘉義市 Chiayi City	72	20,939	62	12,211
福建省 Fuchien Prov.	17	5,908	25	4,302
金門縣 Kinmen C.	16	5,043	25	4,302
連江縣 Lienchiang C.	1	865	—	—
國家公園管理處 N.P.Adm.	2	1,131	2	1,131
其他內政部 指定特設主 管建築機關 Other M.O.I. Const. Orgs.	15	111,493	—	—

資料來源：本部營建署。

TABLE 72. ISSUED BUILDING USAGE LICENSE
- BY LOCALITY AND USE

Lodging	商業類(B類) Commerce	工業、倉儲類(C類) Industry, Storage
宿舍安養(H1) Dormitory, Care		
總樓地板面積 (平方公尺) Total Floor Area (m ²)	總樓地板面積 (平方公尺) Total Floor Area (m ²)	總樓地板面積 (平方公尺) Total Floor Area (m ²)
23,490	31,124	595,843
—	—	14,398
—	388	8,736
—	—	37,052
—	—	136,631
—	1,963	22,300
23,490	28,773	268,324
—	—	5,091
—	22,411	85,709
660	—	43,315
—	—	42,560
54	—	23,649
—	1,135	3,083
651	—	19,130
—	—	191
—	—	18,197
—	—	—
—	—	1,213
—	757	—
—	—	22,008
19,208	—	3,997
2,917	4,470	181
—	—	—
—	—	—
—	—	—
—	—	—
—	—	108,402

Source : Construction and Planning Agency, MOI.

表73. 核發建築物使用執照年累計－按區域別及用途別分

區域別 Locality	總計 Grand Total		住宿類(H類) 住宅(H2) Residential	
	總件數 Total Cases	總樓地板面積 (平方公尺) Total Floor Area (m ²)	宅數 Houses	總樓地板面積 (平方公尺) Total Floor Area (m ²)
	一〇〇年一至十月 Jan. - Oct., 2011	21,199	20,146,115	55,231
新北市 New Taipei City	430	2,514,759	8,927	1,534,284
臺北市 Taipei City	300	1,701,948	5,203	1,006,986
臺中市 Taichung City	2,144	2,570,568	5,971	1,330,453
臺南市 Tainan City	3,902	1,824,711	4,643	984,677
高雄市 Kaohsiung City	2,591	1,946,961	6,525	1,183,529
臺灣省 Taiwan Prov.	11,547	8,248,024	23,616	4,306,405
宜蘭縣 Yilan C.	1,127	500,214	1,836	315,654
桃園縣 Taoyuan C.	1,399	2,371,469	7,418	1,233,433
新竹縣 Hsinchu C.	701	1,009,046	3,427	697,895
苗栗縣 Miaoli C.	978	523,663	1,284	241,995
彰化縣 Changhua C.	1,336	856,646	1,545	331,022
南投縣 Nantou C.	1,128	297,402	1,132	150,914
雲林縣 Yunlin C.	1,038	558,930	953	215,812
嘉義縣 Chiayi C.	703	283,729	817	104,958
屏東縣 Pingtung C.	1,241	488,586	1,172	219,451
臺東縣 Taitung C.	416	106,209	384	74,953
花蓮縣 Hualien C.	419	179,643	468	102,418
澎湖縣 Penghu C.	200	72,431	158	40,020
基隆市 Keelung City	59	177,715	626	103,201
新竹市 Hsinchu City	297	669,695	1,811	357,013
嘉義市 Chiayi City	505	152,646	585	117,666
福建省 Fuchien Prov.	168	127,989	326	51,640
金門縣 Kinmen C.	164	125,784	324	50,721
連江縣 Lienchiang C.	4	2,205	2	919
國家公園管理處 N.P.Adm.	19	7,113	14	3,896
其他內政部 指定特設主 管建築機關 Other M.O.I. Const. Orgs.	98	1,204,042	6	5,379

資料來源：本部營建署。

TABLE 73. ISSUED BUILDING USAGE LICENSE OF THE YEAR
- BY LOCALITY AND USE

Lodging	商業類(B類) Commerce	工業、倉儲類(C類) Industry, Storage
宿舍安養(H1) Dormitory, Care		
總樓地板面積 (平方公尺) Total Floor Area (m ²)	總樓地板面積 (平方公尺) Total Floor Area (m ²)	總樓地板面積 (平方公尺) Total Floor Area (m ²)
117,367	770,057	4,564,979
—	180,426	398,381
20,013	175,399	60,436
1,413	195,996	279,207
5,866	199	390,216
879	54,589	409,665
47,187	161,957	1,889,844
—	11,070	101,040
5,686	88,908	771,907
660	2,194	189,363
81	3,103	96,732
226	8,061	334,768
664	3,120	45,379
9,054	81	158,365
1,561	147	59,723
3,704	5,029	56,316
1,563	141	8,857
—	23,594	10,032
—	12,039	2,731
1,521	—	32,333
19,208	—	19,320
3,259	4,470	2,978
10,349	1,316	1,615
10,349	1,316	1,615
—	—	—
—	—	—
31,660	175	1,135,615

Source : Construction and Planning Agency, MOI.

表73. 核發建築物使用執照年累計—按區域別及用途別分(續)

區域別	辦公、服務類(G類) Business, Service	休閒、文教類(D類) Leisure, Education	衛生、福利、 更生類(F類) Health, Welfare, Regeneration
Locality	總樓地板面積 (平方公尺) Total Floor Area (m ²)	總樓地板面積 (平方公尺) Total Floor Area (m ²)	總樓地板面積 (平方公尺) Total Floor Area (m ²)
一〇〇年一至十月 Jan. - Oct., 2011	1,014,777	1,155,146	366,507
新北市 New Taipei City	105,652	133,804	6,785
臺北市 Taipei City	129,612	155,360	17,353
臺中市 Taichung City	79,953	91,786	220,875
臺南市 Tainan City	30,603	158,529	11,558
高雄市 Kaohsiung City	90,765	80,552	11,692
臺灣省 Taiwan Prov.	550,475	506,214	98,244
宜蘭縣 Yilan C.	41,366	23,630	312
桃園縣 Taoyuan C.	141,495	91,521	21,594
新竹縣 Hsinchu C.	40,950	17,282	6,928
苗栗縣 Miaoli C.	69,360	40,862	10,244
彰化縣 Changhua C.	14,891	39,610	8,686
南投縣 Nantou C.	9,917	14,622	6,052
雲林縣 Yunlin C.	44,651	26,438	1,298
嘉義縣 Chiayi C.	3,690	24,864	828
屏東縣 Pingtung C.	17,020	37,905	32,905
臺東縣 Taitung C.	7,383	6,157	957
花蓮縣 Hualien C.	6,373	27,622	204
澎湖縣 Penghu C.	4,371	6,323	6,114
基隆市 Keelung City	6,379	24,195	279
新竹市 Hsinchu City	134,856	111,569	1,843
嘉義市 Chiayi City	7,773	13,614	—
福建省 Fuchien Prov.	3,462	25,348	—
金門縣 Kinmen C.	2,176	25,348	—
連江縣 Lienchiang C.	1,286	—	—
國家公園管理處 N.P.Adm.	241	908	—
其他內政部 指定特設主 管建築機關 Other M.O.I. Const. Orgs.	24,014	2,645	—

TABLE 73. ISSUED BUILDING USAGE LICENSE OF THE YEAR
- BY LOCALITY AND USE (CONT.)

公共集會類(A類) Assembly	宗教、殯葬類(E類) Religion, Funeral	危險物品類(I類) Hazard Contents	其他 Others
總樓地板面積 (平方公尺) Total Floor Area (m ²)	總樓地板面積 (平方公尺) Total Floor Area (m ²)	總樓地板面積 (平方公尺) Total Floor Area (m ²)	總樓地板面積 (平方公尺) Total Floor Area (m ²)
54,581	111,296	13,338	1,570,818
3,858	5,914	960	144,695
—	7,115	—	129,674
—	688	1,221	368,976
—	13,025	2,106	227,932
4,454	12,131	919	97,786
40,808	70,258	8,132	568,500
2,569	534	883	3,156
708	2,060	2,301	11,856
6,679	3,563	1,980	41,552
20,471	23,426	256	17,133
—	6,527	—	112,855
—	10,971	—	55,763
—	1,159	—	102,072
226	1,247	261	86,224
1,910	15,409	804	98,133
190	914	—	5,094
—	—	—	9,400
336	486	—	11
—	2,733	1,156	5,918
7,719	1,229	491	16,447
—	—	—	2,886
5,186	317	—	28,756
5,186	317	—	28,756
—	—	—	—
—	1,848	—	220
275	—	—	4,279

表74. 核發建築物使用執照—按月別及構造別分

年 (月) 別 Year (Month)	總計 Grand Total		鋼骨鋼筋混凝土構造 Steel Frame & Reinforced Concrete		混凝土構造 (含鋼筋混凝土構造) Reinforced Concrete	
	總樓地板面積 (平方公尺) Total Floor Area (m ²)	工程造價 (千元) Construction Cost (NT\$1,000)	總樓地板面積 (平方公尺) Total Floor Area (m ²)	工程造價 (千元) Construction Cost (NT\$1,000)	總樓地板面積 (平方公尺) Total Floor Area (m ²)	工程造價 (千元) Construction Cost (NT\$1,000)
九十一年 2002	24,386,270	160,807,814	4,889,809	39,383,974	17,208,531	111,744,973
九十二年 2003	26,497,263	172,144,295	5,108,309	42,682,779	19,539,935	120,593,226
九十三年 2004	27,872,724	182,271,070	4,177,308	34,616,346	22,548,253	142,601,682
九十四年 2005	31,027,550	204,429,033	4,502,408	34,735,657	25,511,864	165,583,977
九十五年 2006	36,202,229	244,845,529	2,756,303	20,457,343	30,001,164	203,681,945
九十六年 2007	36,024,385	254,004,222	3,075,708	21,826,477	29,443,170	211,978,853
九十七年 2008	32,717,134	246,476,575	2,085,985	15,339,383	26,910,688	206,303,433
九十八年 2009	26,534,930	213,321,500	2,933,172	25,175,671	20,635,417	167,269,319
九十九年 2010	24,013,834	185,920,181	2,884,144	23,293,972	17,404,202	136,401,363
十月 Oct.	1,979,132	15,278,258	270,864	2,298,268	1,323,386	9,833,877
十一月 Nov.	1,996,625	15,303,615	110,238	957,623	1,618,125	12,509,263
十二月 Dec.	3,005,850	22,645,691	928,749	7,958,320	1,849,952	13,573,603
一〇〇年 2011	20,146,115	148,047,259	1,951,534	16,040,023	14,775,785	109,500,772
一月 Jan.	2,704,279	20,392,613	394,658	3,064,903	2,049,176	15,914,258
二月 Feb.	989,718	7,695,997	58,873	622,965	804,860	6,417,478
三月 Mar.	1,690,571	12,520,302	143,117	1,349,580	1,230,844	8,740,738
四月 Apr.	1,813,568	13,388,278	196,516	2,136,910	1,383,533	9,933,011
五月 May	2,174,170	14,795,134	228,720	2,004,964	1,545,511	10,844,727
六月 June	2,402,471	20,127,007	342,985	3,334,808	1,406,437	10,913,247
七月 July	2,200,092	15,389,725	288,471	1,531,664	1,637,646	12,324,897
八月 Aug.	2,153,790	15,626,298	100,725	590,562	1,706,871	13,116,017
九月 Sept.	1,901,867	14,306,143	46,327	302,021	1,399,311	10,248,090
十月 Oct.	2,115,589	13,805,762	151,142	1,101,646	1,611,596	11,048,309
較上月增減(%) VS. with Last Month	11.24	-3.50	226.25	264.76	15.17	7.81
較上年同月增減(%) VS. with Last Year	6.89	-9.64	-44.20	-52.07	21.78	12.35

資料來源：本部營建署。

說明：94年以前，混凝土構造為鋼筋混凝土造。

TABLE 74. ISSUED BUILDING USAGE LICENSE
- BY MONTH AND MATERIAL

鋼構造(94年以前為 鋼架構造) Steel		磚構造 Brick		木構造 Wooden		其他 Others	
總樓地板面積 (平方公尺) Total Floor Area (m ²)	工程造價 (千元) Construction Cost (NT\$1,000)	總樓地板面積 (平方公尺) Total Floor Area (m ²)	工程造價 (千元) Construction Cost (NT\$1,000)	總樓地板面積 (平方公尺) Total Floor Area (m ²)	工程造價 (千元) Construction Cost (NT\$1,000)	總樓地板面積 (平方公尺) Total Floor Area (m ²)	工程造價 (千元) Construction Cost (NT\$1,000)
793,203	3,343,333	492,839	1,620,388	66,913	176,078	934,975	4,539,068
996,681	5,116,241	254,300	977,849	74,666	173,421	523,372	2,600,779
632,745	2,747,975	205,851	748,047	74,350	195,393	234,217	1,361,627
617,514	2,596,872	191,506	694,938	47,469	153,967	156,789	663,622
3,185,263	19,755,112	204,669	725,716	24,581	73,023	30,249	152,390
3,236,855	19,158,898	203,279	769,800	32,350	113,054	33,023	157,140
3,451,295	23,775,418	218,577	853,783	21,593	70,542	28,996	134,016
2,742,070	20,053,572	157,989	622,697	28,276	95,461	38,006	104,780
3,495,211	25,456,947	156,899	557,347	46,854	112,690	26,524	97,862
352,734	3,057,350	23,915	61,808	5,418	14,260	2,815	12,695
252,264	1,767,907	11,763	53,245	414	1,235	3,821	14,342
199,376	1,014,354	14,679	56,116	4,346	11,817	8,748	31,481
3,201,414	21,762,460	127,230	437,989	33,538	85,967	56,614	220,048
213,277	1,235,269	22,438	67,597	1,608	2,798	23,122	107,788
109,925	603,355	4,940	17,820	2,870	8,397	8,250	25,982
299,771	2,362,607	9,880	40,037	159	569	6,800	26,771
212,480	1,243,316	13,621	47,020	3,555	11,626	3,863	16,395
376,822	1,870,321	11,044	42,429	7,931	19,000	4,142	13,693
630,674	5,812,833	18,417	50,735	2,007	5,842	1,951	9,542
251,420	1,461,143	17,265	61,873	4,504	7,474	786	2,674
329,491	1,872,537	11,071	36,329	583	1,632	5,049	9,221
437,755	3,693,286	12,118	43,215	5,663	17,479	693	2,052
339,799	1,607,793	6,436	30,934	4,658	11,150	1,958	5,930
-22.38	-56.47	-46.89	-28.42	-17.75	-36.21	182.54	188.99
-3.67	-47.41	-73.09	-49.95	-14.03	-21.81	-30.44	-53.29

Source : Construction and Planning Agency, MOI.

Note : Prior to 2005, concrete construction contains only reinforced concrete construction.

表75. 核發建築物使用執照—按區域別及構造別分

區域別 Locality	總計 Grand-Total		鋼骨钢筋混凝土構造 Steel Frame & Reinforced Concrete		混凝土構造 (含钢筋混凝土構造) Reinforced Concrete	
	總樓地板面積 (平方公尺) Total Floor Area (m ²)	工程造價 (千元) Construction Cost (NT\$1,000)	總樓地板面積 (平方公尺) Total Floor Area (m ²)	工程造價 (千元) Construction Cost (NT\$1,000)	總樓地板面積 (平方公尺) Total Floor Area (m ²)	工程造價 (千元) Construction Cost (NT\$1,000)
一〇〇年十月 Oct., 2011	2,115,589	13,805,762	151,142	1,101,646	1,611,596	11,048,309
新北市 New Taipei City	117,359	1,182,919	20,907	258,912	93,114	901,954
臺北市 Taipei City	116,300	1,298,501	19,091	236,940	97,209	1,061,561
臺中市 Taichung City	171,759	1,131,128	7,257	43,593	138,664	937,673
臺南市 Tainan City	331,658	1,759,615	38,660	194,147	228,575	1,276,777
高雄市 Kaohsiung City	227,574	1,495,085	217	1,090	193,970	1,324,381
臺灣省 Taiwan Prov.	1,032,407	6,254,008	28,781	156,111	794,200	5,167,946
宜蘭縣 Yilan C.	30,779	174,908	—	—	27,501	156,549
桃園縣 Taoyuan C.	311,854	2,410,519	6,658	41,945	270,679	2,149,611
新竹縣 Hsinchu C.	123,451	823,471	—	—	75,986	549,073
苗栗縣 Miaoli C.	83,009	346,487	68	264	36,822	192,522
彰化縣 Changhua C.	86,618	445,037	17,480	90,857	64,150	349,538
南投縣 Nantou C.	22,207	113,110	1,069	5,349	14,590	81,329
雲林縣 Yunlin C.	51,470	227,383	410	2,048	29,429	143,666
嘉義縣 Chiayi C.	37,884	146,184	293	1,569	17,988	91,396
屏東縣 Pingtung C.	55,197	257,329	2,059	10,292	38,228	199,223
臺東縣 Taitung C.	5,428	28,197	461	2,371	4,710	24,886
花蓮縣 Hualien C.	25,016	127,171	—	—	23,686	120,401
澎湖縣 Penghu C.	13,129	65,351	—	—	12,765	63,931
基隆市 Keelung City	63,021	387,148	—	—	62,742	385,280
新竹市 Hsinchu City	102,405	592,753	—	—	94,592	554,642
嘉義市 Chiayi City	20,939	108,960	283	1,416	20,332	105,899
福建省 Fuchien Prov.	5,908	22,591	—	—	5,908	22,591
金門縣 Kinmen C.	5,043	19,159	—	—	5,043	19,159
連江縣 Lienchiang C.	865	3,432	—	—	865	3,432
國家公園管理處 N.P.Adms.	1,131	6,491	—	—	1,131	6,491
其他內政部 指定特設主 管建築機關 Other M.O.I. Const. Orgs.	111,493	655,424	36,229	210,853	58,825	348,935

資料來源：本部營建署。

TABLE 75. ISSUED BUILDING USAGE LICENSE
- BY LOCALITY AND MATERIAL

鋼構造 Steel		磚構造 Brick		木構造 Wooden		其他 Others	
總樓地板面積 (平方公尺) Total Floor Area (m ²)	工程造價 (千元) Construction Cost (NT\$1,000)	總樓地板面積 (平方公尺) Total Floor Area (m ²)	工程造價 (千元) Construction Cost (NT\$1,000)	總樓地板面積 (平方公尺) Total Floor Area (m ²)	工程造價 (千元) Construction Cost (NT\$1,000)	總樓地板面積 (平方公尺) Total Floor Area (m ²)	工程造價 (千元) Construction Cost (NT\$1,000)
339,799	1,607,793	6,436	30,934	4,658	11,150	1,958	5,930
3,338	22,053	—	—	—	—	—	—
—	—	—	—	—	—	—	—
24,673	144,749	463	2,868	702	2,245	—	—
63,520	285,865	—	—	310	868	593	1,958
33,110	168,950	—	—	—	—	277	664
198,825	891,072	5,973	28,066	3,646	8,037	982	2,776
3,278	18,359	—	—	—	—	—	—
32,556	206,795	1,961	12,168	—	—	—	—
47,049	272,931	136	532	280	935	—	—
44,352	147,362	1,297	5,058	321	863	149	418
3,297	2,562	—	—	1,691	2,080	—	—
5,580	23,219	175	875	793	2,338	—	—
19,762	75,619	511	1,996	561	1,821	797	2,233
19,442	52,607	125	487	—	—	36	125
14,397	45,888	513	1,926	—	—	—	—
155	543	102	397	—	—	—	—
1,330	6,770	—	—	—	—	—	—
—	—	364	1,420	—	—	—	—
—	—	279	1,868	—	—	—	—
7,303	36,772	510	1,339	—	—	—	—
324	1,645	—	—	—	—	—	—
—	—	—	—	—	—	—	—
—	—	—	—	—	—	—	—
16,333	95,104	—	—	—	—	106	532

Source :Construction and Planning Agency, MOI.

表76. 核發建築物使用執照—按高度別分

年 (月) 別 Year (Month)	總計 Grand Total		7公尺以下 7m & Under 7m		超過7至15公尺 Over 7 Up to 15m	
	件數 Cases	總樓地板面積 (平方公尺) Total Floor Area (m ²)	件數 Cases	總樓地板面積 (平方公尺) Total Floor Area (m ²)	件數 Cases	總樓地板面積 (平方公尺) Total Floor Area (m ²)
九十一年 2002	22,786	24,386,270	4,136	2,114,460	15,879	6,889,077
九十二年 2003	26,579	26,497,263	3,470	1,524,419	19,629	8,592,844
九十三年 2004	31,902	27,872,724	3,660	1,804,446	23,894	10,024,534
九十四年 2005	35,271	31,027,550	3,268	1,117,107	27,172	11,295,785
九十五年 2006	37,978	36,202,229	3,444	996,108	29,018	12,681,060
九十六年 2007	34,797	36,024,385	3,606	1,008,809	25,923	11,248,940
九十七年 2008	27,376	32,717,134	3,506	1,051,947	19,271	8,972,703
九十八年 2009	16,770	26,534,930	3,112	904,735	10,872	5,637,095
九十九年 2010	22,293	24,013,834	3,850	1,096,191	15,509	6,534,029
十月 Oct.	2,053	1,979,132	335	115,141	1,482	542,307
十一月 Nov.	2,104	1,996,625	337	85,361	1,460	657,398
十二月 Dec.	2,752	3,005,850	421	91,904	1,897	855,269
一〇〇年 2011	21,199	20,146,115	3,367	946,801	15,301	6,710,866
一月 Jan.	2,722	2,704,279	460	129,061	1,925	763,533
二月 Feb.	1,035	989,718	177	38,560	745	304,705
三月 Mar.	2,147	1,690,571	349	89,514	1,556	646,717
四月 Apr.	1,896	1,813,568	312	72,343	1,362	631,096
五月 May	2,537	2,174,170	361	103,962	1,914	733,376
六月 June	2,098	2,402,471	341	88,288	1,503	723,817
七月 July	2,114	2,200,092	335	85,174	1,470	751,010
八月 Aug.	2,369	2,153,790	340	96,074	1,754	821,332
九月 Sept.	2,086	1,901,867	315	108,860	1,514	621,014
十月 Oct.	2,195	2,115,589	377	134,965	1,558	714,266
較上月增減(%) VS. with Last Month	5.23	11.24	19.68	23.98	2.91	15.02
較上年同月增減(%) VS. with Last Year	6.92	6.89	12.54	17.22	5.13	31.71

資料來源：本部營建署。

TABLE 76. ISSUED BUILDING USAGE LICENSE - BY HEIGHT

超過15至30公尺 Over 15 Up to 30m		超過30至45公尺 Over 30 Up to 45m		超過45至60公尺 Over 45 Up to 60m		超過60公尺 Over 60m	
件數 Cases	總樓地板面積 (平方公尺) Total Floor Area (m ²)	件數 Cases	總樓地板面積 (平方公尺) Total Floor Area (m ²)	件數 Cases	總樓地板面積 (平方公尺) Total Floor Area (m ²)	件數 Cases	總樓地板面積 (平方公尺) Total Floor Area (m ²)
2,282	6,877,907	317	4,408,380	126	3,026,545	46	1,069,901
3,023	7,280,173	283	3,953,183	126	3,265,195	48	1,881,449
3,903	7,984,832	292	4,209,236	128	2,967,812	25	881,864
4,246	7,952,415	362	4,952,267	189	4,715,051	34	994,925
4,854	9,146,033	387	5,805,859	239	5,917,938	36	1,655,231
4,489	9,038,862	445	6,360,542	281	6,215,342	53	2,151,890
3,850	8,685,017	391	4,438,093	294	6,721,810	64	2,847,564
2,128	6,483,961	335	3,853,870	251	6,232,462	72	3,422,807
2,413	5,200,567	228	2,407,614	226	5,176,775	67	3,598,658
201	570,894	17	217,424	13	174,509	5	358,857
265	499,572	19	169,317	20	438,596	3	146,381
386	536,124	18	211,169	23	908,284	7	403,100
2,136	4,643,844	188	2,730,337	160	2,987,525	47	2,126,742
280	523,318	23	419,931	25	424,752	9	443,684
93	211,296	11	164,650	6	97,962	3	172,545
206	357,213	17	147,368	15	307,166	4	142,593
192	459,273	15	214,490	11	268,660	4	167,706
217	518,270	19	308,561	23	401,229	3	108,772
216	367,743	18	332,971	10	211,288	10	678,364
267	604,487	19	290,852	21	452,286	2	16,283
238	658,083	23	230,031	12	257,737	2	90,533
216	393,247	18	246,068	17	314,070	6	218,608
211	550,914	25	375,415	20	252,375	4	87,654
-2.31	40.09	38.89	52.57	17.65	-19.64	-33.33	-59.90
4.98	-3.50	47.06	72.66	53.85	44.62	-20.00	-75.57

Source : Construction and Planning Agency, MOI.

表77. 核發建築物使用執照—按層數別分

年(月)別 Year (Month)	總計 Grand Total		地上層			
			一至五層 1 - 5 Stories		六至十層 6 - 10 Stories	
	棟數(1) Buildings	總樓地板面積 (平方公尺) Total Floor Area (m ²)	棟數 Buildings	總樓地板面積 (平方公尺) Total Floor Area (m ²)	棟數 Buildings	總樓地板面積 (平方公尺) Total Floor Area (m ²)
九十一年2002	29,945	24,386,270	28,559	13,093,558	753	3,630,149
九十二年2003	41,131	26,497,263	39,735	14,667,014	745	3,664,639
九十三年2004	51,231	27,872,724	49,701	17,052,480	889	3,803,460
九十四年2005	59,733	31,027,550	57,843	18,371,526	956	3,921,746
九十五年2006	65,571	36,202,229	62,923	21,326,660	1,079	4,467,048
九十六年2007	61,668	36,024,385	57,527	19,527,982	2,119	5,732,909
九十七年2008	47,521	32,717,134	44,385	16,511,818	1,613	5,063,057
九十八年2009	28,015	26,534,930	25,154	11,233,803	1,294	5,074,406
九十九年2010	35,232	24,013,834	33,711	12,077,948	563	3,217,016
十月Oct.	2,918	1,979,132	2,804	1,112,996	56	227,290
十一月Nov.	3,156	1,996,625	3,022	1,157,746	53	158,714
十二月Dec.	4,531	3,005,850	4,369	1,327,925	62	746,560
一〇〇年2011	32,150	20,146,115	30,916	12,183,182	472	2,073,959
一月Jan.	4,111	2,704,279	3,936	1,637,516	32	168,699
二月Feb.	1,456	989,718	1,383	560,910	17	80,163
三月Mar.	3,210	1,690,571	3,110	1,027,914	44	219,402
四月Apr.	2,947	1,813,568	2,807	1,083,729	80	258,980
五月May	3,469	2,174,170	3,354	1,411,107	46	211,560
六月June	3,239	2,402,471	3,131	1,121,486	31	201,444
七月July	3,257	2,200,092	3,137	1,488,068	42	105,641
八月Aug.	3,571	2,153,790	3,413	1,365,602	67	274,063
九月Sept.	3,269	1,901,867	3,178	1,138,583	32	200,708
十月Oct.	3,621	2,115,589	3,467	1,348,267	81	353,299
較上月增減(%) VS. with Last Month	10.77	11.24	9.09	18.42	153.13	76.03
較上年同月增減(%) VS. with Last Year	24.09	6.89	23.64	21.14	44.64	55.44

資料來源：本部營建署。

說明：1. 94年以前，總棟數為地上層棟數合計。
2. 95年起，地下層指僅開挖平面以下如地下室等之建築物地下層。

TABLE 77. ISSUED BUILDING USAGE LICENSE - BY STORY

Over Ground						地下層 Under Ground	
十一至十五層 11 - 15 Stories		十六至二十層 16 - 20 Stories		二十一層以上 21 Stories & Over			
棟數 Buildings	總樓地板面積 (平方公尺) Total Floor Area (m ²)	棟數 Buildings	總樓地板面積 (平方公尺) Total Floor Area (m ²)	棟數 Buildings	總樓地板面積 (平方公尺) Total Floor Area (m ²)	棟數 Buildings	總樓地板面積 (平方公尺) Total Floor Area (m ²)
578	3,773,422	32	470,189	23	607,103	2,792	2,811,849
616	4,162,937	14	265,052	21	935,248	3,283	2,802,373
599	4,333,504	24	423,970	18	579,599	3,200	1,679,711
859	5,837,418	43	382,046	32	529,016	4,623	1,985,798
1,469	8,651,319	43	589,424	44	1,156,687	13	11,091
1,889	8,591,302	61	800,889	70	1,370,874	2	429
1,307	7,974,858	137	1,460,609	74	1,692,017	5	14,775
1,338	6,427,776	115	1,386,167	109	2,411,264	5	1,514
790	5,144,752	78	1,265,587	90	2,296,421	—	12,110
47	279,989	1	58,979	10	299,878	—	—
71	470,798	5	85,471	5	111,979	—	11,917
80	521,187	6	83,609	14	326,569	—	—
652	4,308,650	54	653,921	55	926,385	1	18
126	454,380	8	83,220	9	360,464	—	—
30	162,689	6	66,839	20	119,117	—	—
47	279,106	3	46,671	6	117,478	—	—
43	303,262	16	167,579	—	—	1	18
64	442,731	3	45,793	2	62,979	—	—
66	883,889	4	44,845	7	150,807	—	—
75	578,277	3	28,106	—	—	—	—
85	408,786	2	57,691	4	47,648	—	—
52	469,161	6	74,161	1	19,254	—	—
64	326,369	3	39,016	6	48,638	—	—
23.08	-30.44	-50.00	-47.39	500.00	152.61	—	—
36.17	16.56	200.00	-33.85	-40.00	-83.78	—	—

Source : Construction and Planning Agency, MOI.

Note : 1. Grand total of buildings is the sum of the buildings over ground before 2005.
2. Underground refers to single building(eg. basement) dug from the ground since 2006.

表78. 核發建築物使用執照—按使用分區別分

年(月)別 Year (Month)	總計 Grand Total			都市計畫 Urban Planning Zone		
	基地面積 (平方公尺) Basement Area (m ²)	地面層面積 (平方公尺) Ground Floor Area (m ²)	總樓地板面積 (平方公尺) Total Floor Area (m ²)	住宅區 Residential	商業區 Commercial	工業區 Industrial
				總樓地板面積 (平方公尺) Total Floor Area (m ²)	總樓地板面積 (平方公尺) Total Floor Area (m ²)	總樓地板面積 (平方公尺) Total Floor Area (m ²)
九十一年 2002	356,266,211	6,571,467	24,386,270	9,325,370	2,195,018	3,351,621
九十二年 2003	441,874,737	6,803,342	26,497,263	12,194,624	2,783,259	2,871,865
九十三年 2004	321,678,743	7,834,833	27,872,724	14,054,623	2,457,453	2,768,667
九十四年 2005	274,652,107	7,744,725	31,027,550	15,839,014	3,148,440	3,611,497
九十五年 2006	459,194,221	8,950,581	36,202,229	18,005,522	3,754,684	3,847,018
九十六年 2007	506,372,547	8,858,023	36,024,385	17,123,019	3,523,822	3,845,198
九十七年 2008	404,015,402	7,846,515	32,717,134	14,202,371	3,821,718	4,167,664
九十八年 2009	357,532,104	5,983,726	26,534,930	10,369,041	3,107,622	3,586,949
九十九年 2010	238,510,037	6,020,687	24,013,834	9,829,805	2,816,250	2,996,961
十月 Oct.	31,030,788	518,115	1,979,132	850,087	119,228	230,609
十一月 Nov.	12,569,767	533,376	1,996,625	1,035,018	213,284	141,192
十二月 Dec.	19,329,867	656,719	3,005,850	1,122,481	223,368	740,319
一〇〇年 2011	193,545,238	5,863,133	20,146,115	8,502,689	1,685,879	2,543,029
一月 Jan.	32,857,310	685,862	2,704,279	1,108,965	273,083	258,169
二月 Feb.	18,564,911	269,107	989,718	533,494	20,376	73,358
三月 Mar.	8,757,793	495,537	1,690,571	837,935	59,546	201,269
四月 Apr.	6,675,359	475,399	1,813,568	798,628	138,915	289,508
五月 May	16,392,728	722,800	2,174,170	952,851	190,996	262,029
六月 June	13,594,077	594,988	2,402,471	875,745	176,647	293,995
七月 July	26,694,302	709,007	2,200,092	923,358	246,429	247,569
八月 Aug.	18,121,810	648,030	2,153,790	878,076	181,312	317,812
九月 Sept.	19,932,833	570,601	1,901,867	770,558	219,216	194,549
十月 Oct.	31,954,115	691,802	2,115,589	823,079	179,359	404,771
較上月增減(%) VS. with Last Month	60.31	21.24	11.24	6.82	-18.18	108.06
較上年同月增減(%) VS. with Last Year	2.98	33.52	6.89	-3.18	50.43	75.52

資料來源：本部營建署。

TABLE 78. ISSUED BUILDING USAGE LICENSE - BY LANDUSE ZONES

區域內 Urban Planning Zone					都市計畫區域外 Non - Urban	
行政區 Administration	文教區 Education & Culture	風景區 Distinct Landscape	農業區 Agricultural	其他 Others	住宅 Residential	非住宅 Others
總樓地板面積 (平方公尺) Total Floor Area (m ²)	總樓地板面積 (平方公尺) Total Floor Area (m ²)	總樓地板面積 (平方公尺) Total Floor Area (m ²)	總樓地板面積 (平方公尺) Total Floor Area (m ²)	總樓地板面積 (平方公尺) Total Floor Area (m ²)	總樓地板面積 (平方公尺) Total Floor Area (m ²)	總樓地板面積 (平方公尺) Total Floor Area (m ²)
441,614	2,135,110	103,963	1,315,078	3,159,985	848,879	1,509,632
647,917	1,890,221	50,879	1,256,068	2,267,501	1,015,059	1,519,870
325,997	2,054,451	66,423	1,155,437	2,415,211	984,475	1,589,987
223,888	1,341,867	88,752	1,490,487	3,107,918	687,562	1,488,125
307,397	1,250,497	37,270	1,645,316	4,269,831	1,102,617	1,982,077
447,245	1,654,568	26,443	1,638,669	3,017,852	1,116,111	3,631,458
412,527	1,362,910	35,372	1,007,531	3,052,602	688,761	3,965,678
524,597	1,677,961	92,265	811,554	2,644,811	610,269	3,109,861
636,437	1,091,240	71,822	794,361	2,277,041	785,459	2,714,458
107,497	95,936	2,265	54,355	265,972	55,654	197,529
6,406	60,025	10,657	52,552	131,361	81,029	265,101
5,674	51,942	4,247	102,907	452,354	71,151	231,407
628,843	895,881	12,638	834,232	2,265,138	322,335	2,455,451
219,746	58,412	1,316	97,790	406,252	34,404	246,142
11,914	86,796	—	37,756	95,874	30,967	99,183
95,782	107,922	1,411	77,781	90,529	24,489	193,907
10,157	68,436	1,172	62,367	240,857	16,638	186,890
6,342	57,450	6,568	105,130	259,180	36,259	297,365
178,494	40,970	408	89,169	278,257	18,831	449,955
7,768	48,208	495	85,157	380,331	29,964	230,813
20,400	226,155	249	83,224	132,690	74,419	239,453
31,331	99,323	275	90,836	185,527	21,050	289,202
46,909	102,209	744	105,022	195,641	35,314	222,541
49.72	2.91	170.55	15.62	5.45	67.76	-23.05
-56.36	6.54	-67.15	93.21	-26.44	-36.55	12.66

Source : Construction and Planning Agency, MOI.

表79. 國家公園遊憩據點遊客人次及車輛次

年 (月) 別 Year (Month)	遊憩據點數(處) No. of Spots	遊客人次 Person-Times of Visitors	合計 Total
九十一年 2002	39	15,118,078	1,760,449
九十二年 2003	39	14,809,332	1,888,873
九十三年 2004	40	15,575,518	2,020,447
九十四年 2005	40	16,611,623	1,982,225
九十五年 2006	40	18,203,069	2,105,581
九十六年 2007	40	15,817,833	1,737,023
九十七年 2008	41	16,528,471	1,832,539
九十八年 2009	42	18,239,377	1,855,355
九十九年 2010	44	16,658,391	1,659,722
十月 Oct.	44	1,213,764	117,778
十一月 Nov.	44	1,278,984	126,532
十二月 Dec.	44	1,232,868	127,695
一〇〇年 2011	44	14,496,002	1,596,569
一月 Jan.	44	896,538	100,473
二月 Feb.	44	1,744,638	194,616
三月 Mar.	44	1,694,368	130,851
四月 Apr.	44	1,577,175	158,139
五月 May	44	1,261,049	129,438
六月 June	44	1,359,319	166,221
七月 July	44	1,678,710	228,110
八月 Aug.	44	1,462,289	195,614
九月 Sept.	44	1,371,486	161,723
十月 Oct.	44	1,450,430	131,384
較上月增減(%) VS. with Last Month	0.00	5.76	-18.76
較上年同月增減(%) VS. with Last Year	0.00	19.50	11.55

資料來源：本部營建署。
說明：國家公園包括墾丁(民國71年公告)、玉山(74年)、陽明山(74年)、太魯閣(75年)、雪霸(81年)、金門(84年)、東沙環礁(96年)及台江(98年)等八處，其中東沙環礁暫不對外開放，但於高雄市設立海洋國家公園管理處負責其保育復育等經營管理工作，並兼辦遊客中心業務，提供民眾參觀導覽服務。

-256-

TABLE 79. VISITORS AND VEHICLES OF SPOTS IN NATIONAL PARKS

車輛次 Vehicle-Times			
大型車 Buses	中型車 Vans	小型車 Sedans	機車 Motorcycles
120,533	142,728	1,158,939	338,249
95,530	182,543	1,258,331	352,469
113,322	162,599	1,360,993	383,533
113,841	179,969	1,326,030	362,385
125,817	173,485	1,415,049	391,230
112,421	191,301	1,145,053	288,248
117,048	213,989	1,204,628	296,874
143,254	218,128	1,193,335	300,638
208,782	141,495	1,033,832	275,613
17,642	8,204	72,543	19,389
20,988	14,099	73,029	18,416
18,518	10,863	75,855	22,459
162,213	121,756	1,042,483	270,117
10,513	10,855	62,604	16,501
12,301	12,528	144,489	25,298
15,058	13,660	84,603	17,530
20,556	15,239	96,457	25,887
18,154	8,707	80,609	21,968
16,731	12,680	106,614	30,196
17,927	12,645	158,011	39,527
16,618	13,033	130,841	35,122
16,913	10,867	101,360	32,583
17,442	11,542	76,895	25,505
3.13	6.21	-24.14	-21.72
-1.13	40.69	6.00	31.54

Source: Construction and Planning Agency, MOI.

Note: National Parks include Kenting(proclaimed in 1982), Yushan(1985), Yangmingshan(1985), Taroko(1986), SheiPa(1992), Kinmen(1995), Dongsha Marine(2007) and Taijiang(2009). Dongsha Marine is not open temporarily to the public, but the "Marine National Park Administration Office" has been founded in Kaohsiung City in Oct. 2007 to take charge of the ecological protection and rehabilitation as well as providing some environmental knowledge introduction with regard to marine ecotourism for the public.

-257-

表80. 公寓大廈管理維護公司

Table 80. COMPANIES PROVIDING MANAGEMENT SERVICES OF CONDOMINIUM BUILDING

年(月)底及區域別 End of Year (Month) & Locality	管理維護公司 (家) Companies Providing Management Services (Houses)	管理服務人員(人) Persons Providing Management Services (Persons)			
		合計 Total	事務管理人員 Persons Providing Management Services of General Affair	技術服務人員 Persons Providing Technical Services	
				防火避難設施管理人員 Persons Providing Management Services of Fire-Protection Refuge Facilities	設備安全管理人員 Persons Providing Management Services of Equipment Safty
九十六年 2007	518	3,047	1,092	734	1,221
九十七年 2008	542	3,504	1,485	762	1,257
九十八年 2009	572	3,942	1,821	792	1,329
九十九年 2010	606	4,243	2,028	846	1,369
一〇〇年 2011	613	4,360	2,135	866	1,359
五月 May	611	4,326	2,085	866	1,375
六月 June	613	4,331	2,090	871	1,370
七月 July	614	4,337	2,097	869	1,371
八月 Aug.	612	4,336	2,099	867	1,370
九月 Sept.	611	4,346	2,118	865	1,363
十月 Oct.	613	4,360	2,135	866	1,359
新北市 New Taipei City	111	797	386	158	253
臺北市 Taipei City	137	1,019	497	210	312
臺中市 Taichung City	139	1,015	514	190	311
臺南市 Tainan City	18	128	55	31	42
高雄市 Kaohsiung City	90	577	273	115	189
臺灣省 Taiwan Prov.	118	824	410	162	252
宜蘭縣 Yilan C.	2	12	5	3	4
桃園縣 Taoyuan C.	70	491	247	94	150
新竹縣 Hsinchu C.	3	25	13	3	9
苗栗縣 Miaoli C.	2	16	8	3	5
彰化縣 Changhua C.	7	40	21	12	7
南投縣 Nantou C.	1	—	—	—	—
雲林縣 Yunlin C.	1	5	1	1	3
嘉義縣 Chiayi C.	—	—	—	—	—
屏東縣 Pingtung C.	4	31	14	6	11
臺東縣 Taitung C.	—	—	—	—	—
花蓮縣 Hualien C.	2	10	2	4	4
澎湖縣 Penghu C.	1	8	4	2	2
基隆市 Keelung City	10	70	34	16	20
新竹市 Hsinchu City	13	100	53	16	31
嘉義市 Chiayi City	2	16	8	2	6
福建省 Fuchien Prov.	—	—	—	—	—
金門縣 Kinmen C.	—	—	—	—	—
連江縣 Lienchiang C.	—	—	—	—	—

資料來源：本部營建署。

Source: Construction and Planning Agency, MOI.

名詞定義

人口增加(成長)率	(%) =	當年(月)人口增加數÷上年(月)底人口數×1,000
性別比例	(女=100)=	當年(月)底男性人口÷當年(月)底女性人口×100
戶量	(人/戶)=	當年(月)底人口數÷當年(月)底戶數
人口密度	(人/平方公里)=	當年(月)底人口數÷當年(月)底土地面積
年(月)中人口數	(人)=	(當年(月)底人口數+上年(月)底人口數)÷2
粗出生率	(%) =	當年(月)出生人數÷當年(月)中人口數×1,000
粗死亡率	(%) =	當年(月)死亡人數÷當年(月)中人口數×1,000
粗結婚率	(%) =	當年(月)結婚對數÷當年(月)中人口數×1,000
粗離婚率	(%) =	當年(月)離婚對數÷當年(月)中人口數×1,000
自然增加率	(%) =	粗出生率-粗死亡率
社會增加率	(%) =	(當年(月)遷入人口數-當年(月)遷出人口數)÷當年(月)中人口數×1,000
人口總增加率	(%) =	自然增加率+社會增加率
車輛肇事率	(件/萬輛)=	當年(月)車輛肇事總件數÷當年(月)中總動車輛數×10,000
低收入戶	(戶):	臺灣省、新北市、臺中市、臺南市、高雄市、金門縣、連江縣全戶人口均無工作能力、無不動產、無收益，非靠救助無法生活者。
低收入戶	(戶):	臺灣省、新北市、臺中市、臺南市、高雄市、金門縣、連江縣全戶人口中有工作能力者未超過全戶總人數三分之一，其家庭總收入平均分配全家人口，每人每月未超過最低生活費用三分之二者。
低收入戶	(戶):	臺灣省、新北市、臺中市、臺南市、高雄市、金門縣、連江縣為全戶均無收入。
低收入戶	(戶):	臺灣省、新北市、臺中市、臺南市、高雄市、金門縣、連江縣為全戶人口中有工作能力者未超過全戶總人數三分之一，其家庭總收入平均分配全家人口，每人每月未超過最低生活費用三分之二者。
低收入戶	(戶):	臺灣省、新北市、臺中市、臺南市、高雄市、金門縣、連江縣為全戶人口中有工作能力者未超過全戶總人數三分之一，其家庭總收入平均分配全家人口，每人每月未超過最低生活費用三分之二者。
最低生活費	(元/人/月):	100年度7月起新北市11,832元，臺北市14,794元，臺中市10,303元，高雄市11,146元，臺灣省、臺南市10,244元，金門縣、連江縣8,798元。
急難救助	(人次):	因生活突然發生困難或身體遭受嚴重傷病及其他意外變故需緊急救助使能渡過難關者。