

中華民國  
內政統計月報

MONTHLY BULLETIN OF INTERIOR STATISTICS  
REPUBLIC OF CHINA

中華民國一〇一年七月  
JULY 2012

內政部  
一〇一年九月編印

MINISTRY OF THE INTERIOR, REPUBLIC OF CHINA

編輯說明

- 一、本月報之編印目的在提供本部主要業務之一般概況資料，以供整訂政策及實施考核之參據，並提供本部網站 <http://www.moi.gov.tw/stat/> 查詢。
- 二、本月報所載資料部分數字間有修正者，凡與前期數字不同者，以本期數字為準。
- 三、本月報所用符號如下：

—：無數字	Ⓘ：修正數
...：數字不明	0：數字不及半單位
--：無意義	

Explanatory Notes

- 1.The main purpose of compiling this Monthly Bulletin is to show the results of general administrative work of Ministry of the Interior.  
It is intended to provide data for decision-making and evaluation.
- 2.In case the figures given in this issue don't agree with the corresponding figures in the previous issue because of revising, take the numerals of this issue as the basis.
- 3.The following symbols are used for tables:

— : nil	Ⓘ: revised figure
... : data unknown	0 : less than half an unit
-- : meaningless	

# 目 錄

	*頁次*
<b>編輯說明</b> .....	1
<b>目錄</b> .....	2
<b>提要分析</b> .....	7
一、地方行政區劃 .....	8
二、人口概況 .....	9
三、社會福利 .....	10
四、土地建物登記 .....	11
五、治安維護 .....	12
六、入出國及移民 .....	13
七、消防與緊急救護 .....	14
八、營建管理 .....	15
<b>統計表</b> .....	17
表 1. 內政統計指標 .....	18
<b>一、戶政</b>	
表 2. 村里鄰戶數暨現住人口一按月別分 .....	22
表 3. 村里鄰戶數暨現住人口一按區域別分 .....	24
表 4. 現住人口動態登記一按月別分 .....	26
表 5. 現住人口動態登記一按區域別分 .....	30
表 6. 現住人口動態登記年累計一按區域別分 .....	34
表 7. 結婚及離婚登記一按國籍及月別分 .....	38
表 8. 結婚及離婚登記年累計一按國籍及區域別分 .....	42
表 9. 現住人口遷入遷出登記一按月別分 .....	46
表 10. 現住人口遷入遷出登記一按區域別分 .....	58
表 11. 現住人口遷入遷出登記年累計一按區域別分 .....	70
表 12. 現住原住民國人口數一按月別分 .....	82
表 13. 現住原住民國人口數一按區域別分 .....	84
表 14. 戶政管理服務案件 .....	86
<b>二、社政</b>	
表 15. 低收入戶戶數及人數 .....	88
表 16. 低收入戶生活扶助 .....	90
表 17. 醫療、看護補助與災害及急難救助 .....	94
表 18. 中低收入老人生活津貼 .....	98
表 19. 身心障礙者人數 .....	100
表 20. 人民團體—全國性 .....	102
表 21. 國民年金被保險人數按身分、年齡及性別分 .....	104
表 22. 國民年金核付人數及金額按給付種類分 .....	106
<b>三、地政</b>	
表 23. 辦理土地登記及標示變更登記一按月別分 .....	110
表 24. 辦理土地登記及標示變更登記一按區域別分 .....	114
表 25. 辦理土地所有權登記一按月別分 .....	118
表 26. 辦理土地所有權登記一按區域別分 .....	122
表 27. 辦理土地他項權利登記一按月別分 .....	126
表 28. 辦理土地他項權利登記一按區域別分 .....	128
表 29. 辦理建物登記及標示變更登記一按月別分 .....	130
表 30. 辦理建物登記及標示變更登記一按區域別分 .....	134
表 31. 辦理建物所有權登記一按月別分 .....	138
表 32. 辦理建物所有權登記一按區域別分 .....	142
表 33. 辦理建物他項權利登記一按月別分 .....	146
表 34. 辦理建物他項權利登記一按區域別分 .....	148
表 35. 測量案件統計 .....	150
表 36. 都市地價指數 .....	152

	*頁次*
<b>四、警政</b>	
表 37. 警察機關受(處)理刑事案件 .....	154
表 38. 警察機關受(處)理暴力犯罪 .....	156
表 39. 警察機關查獲少年嫌疑犯人數 .....	158
表 40. 警察機關檢肅毒品統計 .....	160
表 41. 警察機關查獲槍砲、彈藥、刀械數量 .....	162
表 42. 警察機關處理違反社會秩序維護法案件 .....	164
表 43. 機動車輛數、道路交通事故原因及損傷 .....	166
表 44. 道路交通事故按車種及道路類別分 .....	168
表 45. 警察機關處理集會遊行發生數 .....	170
表 46. 警察機關處理經濟案件 .....	172
<b>五、入出國及移民</b>	
表 47. 實際入境人數一按性別、年齡及身分分 .....	176
表 48. 實際入境人數一按入境地點分 .....	178
表 49. 實際出境人數一按性別、年齡及身分分 .....	180
表 50. 實際出境人數一按出境地點分 .....	182
表 51. 外僑居留人數及查處違法外來人口 .....	184
表 52. 大陸地區配偶申請來臺團聚面談 .....	186
表 53. 外籍配偶照顧輔導基金核定補助 .....	188
表 54. 移民輔導成果 .....	192
<b>六、消防</b>	
表 55. 消防安全設備查察處理 .....	196
表 56. 火災次數一按起火處所分 .....	198
表 57. 火災次數一按起火原因分 .....	200
表 58. 火災次數一按類別及時間分 .....	202
表 59. 火災死傷人數及財物損失 .....	204
表 60. 起火建築物 .....	206
表 61. 火災出動人員、車輛及其他裝備 .....	208
表 62. 消防緊急救護服務 .....	210
表 63. 消防緊急救護急救處置 .....	212
<b>七、營建</b>	
表 64. 核發建築物建造執照一按月別及用途別分 .....	214
表 65. 核發建築物建造執照一按區域別及用途別分 .....	218
表 66. 核發建築物建造執照年累計一按區域別及用途別分 .....	222
表 67. 核發建築物建造執照一按月別及構造別分 .....	226
表 68. 核發建築物建造執照一按區域別及構造別分 .....	228
表 69. 核發建築物拆除執照一按月別及用途別分 .....	230
表 70. 核發建築物拆除執照一按區域別及用途別分 .....	232
表 71. 核發建築物使用執照一按月別及用途別分 .....	234
表 72. 核發建築物使用執照一按區域別及用途別分 .....	238
表 73. 核發建築物使用執照年累計一按區域別及用途別分 .....	242
表 74. 核發建築物使用執照一按月別及構造別分 .....	246
表 75. 核發建築物使用執照一按區域別及構造別分 .....	248
表 76. 核發建築物使用執照一按高度別分 .....	250
表 77. 核發建築物使用執照一按層數別分 .....	252
表 78. 核發建築物使用執照一按使用分區別分 .....	254
表 79. 國家公園遊憩據點遊客人次及車輛次 .....	256
表 80. 公寓大廈管理維護公司 .....	258
<b>名詞定義</b> .....	259

# CONTENTS

	*Page*		*Page*
<b>EXPLANATORY NOTES.....</b>	1		
<b>CONTENTS.....</b>	2		
<b>SUMMARY ANALYSIS.....</b>	7		
<b>STATISTICAL TABLES.....</b>	17		
Table 1. Statistical Indicators of Interior .....	18		
<b>I . POPULATION</b>			
Table 2. Number of Villages, Neighborhoods, Households and Resident Population — by Month.....	22		
Table 3. Number of Villages, Neighborhoods, Households and Resident Population — by Locality.....	24		
Table 4. Mobility Status of Resident Population — by Month.....	26		
Table 5. Mobility Status of Resident Population — by Locality.....	30		
Table 6. Mobility Status of Resident Population of the Year — by Locality.....	34		
Table 7. Marriage and Divorce Registrations — by Nationality and Month.....	38		
Table 8. Marriage and Divorce Registrations of the Year — by Nationality and Locality	42		
Table 9. Migration Registration of Resident Population — by Month.....	46		
Table 10. Migration Registration of Resident Population — by Locality.....	58		
Table 11. Migration Registration of Resident Population of the Year — by Locality.....	70		
Table 12. Indigenous People — by Month.....	82		
Table 13. Indigenous People — by Locality.....	84		
Table 14. Offense and Service Cases of Population Administration .....	86		
<b>II . SOCIAL AFFAIRS</b>			
Table 15. Households and Persons of Low-Income Families .....	88		
Table 16. Living Assistance for Low-Income Families .....	90		
Table 17. Medical Subsidies, Nursing Care Assistance of Caretakers, Aid for Disasters and Emergencies .....	94		
Table 18. Living Allowance for Mid or Low Income Elders.....	98		
Table 19. The Disabled Population.....	100		
Table 20. National-wide Civic Associations .....	102		
Table 21. The Insured Persons of National Pension by Identity, Age and Sex .....	104		
Table 22. National Pension Insurance Payment by Perils.....	106		
<b>III . LAND ADMINISTRATION</b>			
Table 23. Registration of Land and Registration of Change in Land Descriptions — by Month.....	110		
Table 24. Registration of Land and Registration of Change in Land Descriptions — by Locality.....	114		
Table 25. Registration of Land Ownership — by Month.....	118		
Table 26. Registration of Land Ownership — by Locality.....	122		
Table 27. Registration of Other Rights in Land — by Month.....	126		
Table 28. Registration of Other Rights in Land — by Locality.....	128		
Table 29. Registration of Buildings and Registration of Change in Building Descriptions — by Month.....	130		
Table 30. Registration of Buildings and Registration of Change in Building Descriptions — by Locality.....	134		
Table 31. Registration of Buildings' Ownership — by Month.....	138		
Table 32. Registration of Buildings' Ownership — by Locality.....	142		
Table 33. Registration of Other Rights in Buildings — by Month.....	146		
Table 34. Registration of Other Rights in Buildings — by Locality.....	148		
Table 35. Land Survey Cases .....	150		
Table 36. Indices of Urban Land Price .....	152		
<b>IV . POLICE ADMINISTRATION</b>			
Table 37. Offenses Handled by Police Organizations .....	154		
Table 38. Violent Crime Handled by Police Organizations .....	156		
Table 39. Juvenile Offenders Handled by Police Organizations .....	158		
Table 40. Offenses of Narcotic Drugs .....	160		
Table 41. Illegal Firearms, Ammunition and Knives Captured by Police Organizations.....	162		
Table 42. Violation of the Law for Maintaining Social Order .....	164		
Table 43. Registered Motor Vehicles and Road Traffic Accidents .....	166		
Table 44. Road Traffic Accidents by Types of Vehicle and Road .....	168		
Table 45. Assembly and Parade Handled by Police Organizations.....	170		
Table 46. Discovered Economic Frauds Handled by Police Organizations .....	172		
<b>V . IMMIGRATION</b>			
Table 47. Entry Persons — by Sex, Age, Identity.....	176		
Table 48. Entry Persons — by Arriving Point.....	178		
Table 49. Exit Persons — by Sex, Age, Identity.....	180		
Table 50. Exit Persons — by Departing Point.....	182		
Table 51. Foreign Residents and Ferreted Illegal Foreign Residents .....	184		
Table 52. Interview Applications for Mainland Chinese Spouses Coming to Taiwan to Get Together with Family Members.....	186		
Table 53. Subsidies of Foreign Spouses Care and Assistance Fund.....	188		
Table 54. Immigrant Consultation and Assistance .....	192		
<b>VI . FIRE FIGHTING</b>			
Table 55. Inspection and Supervision of Fire Safety Equipment.....	196		
Table 56. Number of Fires — by Caught Place.....	198		

\*Page\*

Table 57. Number of Fires — by Cause.....	200
Table 58. Number of Fires — by Classification and Fire Time.....	202
Table 59. Losses of Fire Disasters .....	204
Table 60. Number of Fires of Caught Buildings .....	206
Table 61. Fire Services and Call Frequency .....	208
Table 62. Emergency Medical Services.....	210
Table 63. Rescue Treatments of Emergency Medical Services.....	212
<b>VII. CONSTRUCTION AND PLANNING</b>	
Table 64. Issued Building Construction License — by Month and Use.....	214
Table 65. Issued Building Construction License — by Locality and Use.....	218
Table 66. Issued Building Construction License of the Year — by Locality and Use.....	222
Table 67. Issued Building Construction License — by Month and Material.....	226
Table 68. Issued Building Construction License — by Locality and Material.....	228
Table 69. Issued Building Demolition License — by Month and Use.....	230
Table 70. Issued Building Demolition License — by Locality and Use.....	232
Table 71. Issued Building Usage License — by Month and Use.....	234
Table 72. Issued Building Usage License — by Locality and Use.....	238
Table 73. Issued Building Usage License of the Year — by Locality and Use.....	242
Table 74. Issued Building Usage License — by Month and Material.....	246
Table 75. Issued Building Usage License — by Locality and Material.....	248
Table 76. Issued Building Usage License — by Height.....	250
Table 77. Issued Building Usage License — by Story.....	252
Table 78. Issued Building Usage License — by Landuse Zones.....	254
Table 79. Visitors and Vehicles of Spots in National Parks.....	256
Table 80. Companies Providing Management Services of Condominium Building.....	258
<b>DEFINITION.....</b>	<b>259</b>

## 提要分析

## SUMMARY ANALYSIS

## 一、地方行政區劃

現有行政區域包括臺灣、福建省及新北、臺北、臺中、臺南、高雄直轄市；臺灣省設12縣、3省轄市，福建省設2縣。

直轄市、縣、省轄市下設368個鄉鎮市區；包括153個鄉、41個鎮、17個縣轄市、157個區。

101年7月底鄉鎮市區下共設7,835個村里，與上月底相同；村里下設有14萬7,987個鄰，較上月底增加27鄰。平均每個村里有19鄰；平均每個鄰有55戶，以臺北市之106戶為最多，臺中市67戶次之；平均每個村里有1,038戶，以臺北市每里2,214戶最多，臺中市每里1,403戶次之。

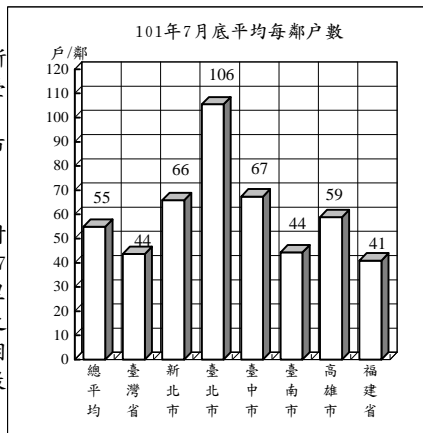

## 地方行政區劃

單位：個

年(月)底別	直轄市、縣、市數			鄉、鎮、市、區數				村、里數	鄰數
	直轄市	縣	省轄市	鄉	鎮	縣轄市	區		
民國92年底	2	18	5	226	61	32	50	7,809	145,971
民國93年底	2	18	5	226	61	32	49	7,810	146,225
民國94年底	2	18	5	226	61	32	49	7,833	146,967
民國95年底	2	18	5	226	61	32	49	7,828	147,134
民國96年底	2	18	5	226	61	32	49	7,826	147,342
民國97年底	2	18	5	226	61	32	49	7,827	147,591
民國98年底	2	18	5	226	61	32	49	7,834	147,863
民國99年底	2	18	5	226	60	33	49	7,835	147,877
民國100年底	5	14	3	153	41	17	157	7,835	147,828
民國101年7月底	5	14	3	153	41	17	157	7,835	147,987

說明：1. 鄰數採戶籍登記數。  
2. 93年臺南市中區及西區合併為中西區。  
3. 99年桃園縣楊梅鎮改制為縣轄市。  
4. 99年12月25日臺北縣、臺中縣、臺南縣、高雄縣市改制或合併為新北市、臺中市、臺南市、高雄市等直轄市，自100年起依改制後鄉、鎮、市、區統計。

## 二、人口概況

101年7月底人口數2,326萬8,372人，性比例為100.38，平均每戶2.86人，人口密度為每平方公里643人，其中以臺北市每平方公里9,803人最高。

各直轄市、縣(市)人口中，以新北市392萬8,418人占16.88%最多、高雄市277萬5,734人占11.93%居次、臺中市267萬5,939人占11.50%再次之。

101年7月出生登記計1萬6,897人，較上月減少13.27%；月粗出生率為0.73‰。死亡登記1萬3,576人，較上月增加15.85%；月粗死亡率為0.58‰。

101年7月結婚登記計1萬2,306對，較上月增加16.72%；月粗結婚率為0.53‰。離婚登記5,189對，較上月增加11.33%；月粗離婚率為0.22‰。

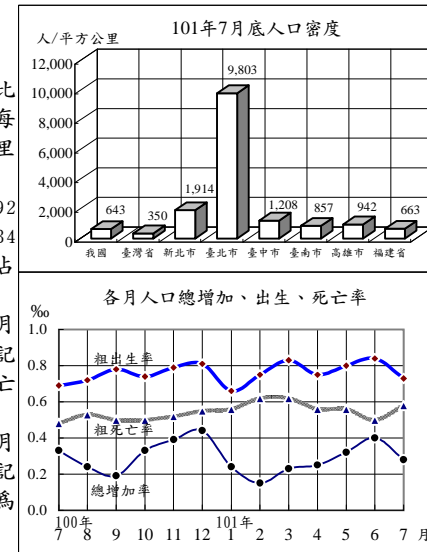

## 戶籍登記

年(月)別	戶數 ①	人口數 ①	戶量 (人/戶)①	人口密度 (人/平方公里)①	動態登記			
					出生 人數	死亡 人數	結婚 對數	離婚 對數
民國92年	7,047,168	22,604,550	3.21	624.64	227,070	130,801	171,483	64,866
民國93年	7,179,943	22,689,122	3.16	626.98	216,419	135,092	131,453	62,796
民國94年	7,292,879	22,770,383	3.12	629.22	205,854	139,398	141,140	62,571
民國95年	7,394,758	22,876,527	3.09	632.16	204,459	135,839	142,669	64,540
民國96年	7,512,449	22,958,360	3.06	634.39	204,414	141,111	135,041	58,518
民國97年	7,655,772	23,037,031	3.01	636.57	198,733	143,624	154,866	55,995
民國98年	7,805,834	23,119,772	2.96	638.82	191,310	143,582	117,099	57,223
民國99年	7,937,024	23,162,123	2.92	639.99	166,886	145,772	138,819	58,115
民國100年	8,057,761	23,224,912	2.88	641.70	196,627	152,915	165,327	57,008
民國101年1-7月	8,129,272	23,268,372	2.86	642.90	124,405	93,130	83,037	32,802
民國101年7月	8,129,272	23,268,372	2.86	642.90	16,897	13,576	12,306	5,189

附註：①係指年(月)底數。

### 三、社會福利

(低收入戶與身心障礙者)

101年第2季底低收入戶計13萬7,497戶、33萬7,908人，較上季底分別增加5.42%及6.64%，較100年同期分別增加20.15%及22.37%，分占總戶數之1.69%及總人口之1.45%；其中第1款(省、新北、臺中、臺南)0類(臺北、1類(高雄)總)1.39%  
 2款(省、新北、臺中、臺南)1、2類(臺北、1、2類(高雄)總)18.36%  
 3款(省、新北、臺中、臺南)3、4類(臺北、高雄)80.25%

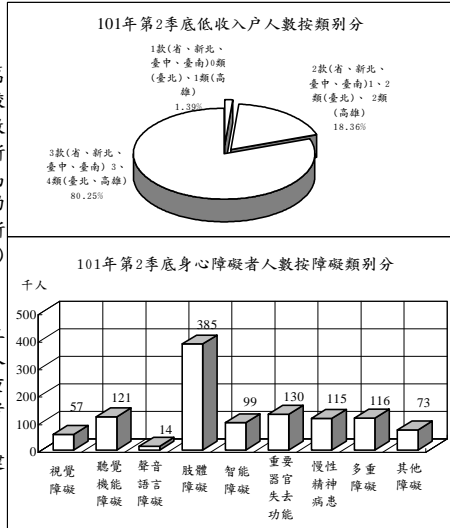

101年第2季底身心障礙者計111萬304人，較上季底增加0.70%，較100年同期增加2.33%，占總人口之4.77%；其中以肢體障礙者占34.69%最多，重要器官失去功能者占11.73%次之，聽覺機能障礙者占10.90%再次之。政府大力推展身心障礙者福利，對其教養及養護、居家生活、輔助器具、醫療復健等措施之推動不遺餘力。

低收入戶戶數及人數與身心障礙者人數

年(季)底別	低收入戶								身心障礙者人數	
	戶數				人數				人數	占總人口(%)
	合計	1款(省、新北、臺中、臺南)0類(臺北、1類(高雄)總)	2款(省、新北、臺中、臺南)1、2類(臺北、1、2類(高雄)總)	3款(省、新北、臺中、臺南)3、4類(臺北、高雄)	合計	1款(省、新北、臺中、臺南)0類(臺北、1類(高雄)總)	2款(省、新北、臺中、臺南)1、2類(臺北、1、2類(高雄)總)	3款(省、新北、臺中、臺南)3、4類(臺北、高雄)		
民國92年底	76,406	3,702	21,219	51,485	187,875	4,175	46,762	136,938	861,030	3.81
民國93年底	82,783	3,665	21,220	57,898	204,216	4,014	46,659	153,543	908,719	4.01
民國94年底	84,823	4,049	20,445	60,329	211,292	4,394	46,973	159,925	937,944	4.12
民國95年底	89,900	4,214	21,073	64,613	218,166	4,472	47,168	166,526	981,015	4.29
民國96年底	90,682	4,207	21,025	65,450	220,990	4,461	46,776	169,753	1,020,760	4.45
民國97年底	93,032	4,308	21,324	67,400	223,697	4,540	46,748	172,409	1,040,585	4.52
民國98年底	105,265	4,253	23,447	77,565	256,342	4,451	50,811	201,080	1,071,073	4.63
民國99年底	112,200	4,085	24,201	83,914	273,361	4,271	51,788	217,302	1,076,293	4.65
民國100年底	128,237	4,253	26,999	96,985	314,282	4,482	56,295	253,505	1,100,436	4.74
民國100年第2季底	114,437	4,088	24,417	85,932	276,128	4,286	51,825	220,017	1,085,001	4.68
民國101年第2季底	<b>137,497</b>	<b>4,416</b>	<b>29,867</b>	<b>103,214</b>	<b>337,908</b>	<b>4,694</b>	<b>62,042</b>	<b>271,172</b>	<b>1,110,304</b>	<b>4.77</b>

說明：100年起高雄市低收入戶新增第4類。

### 四、土地建物登記

101年7月受理各項土地登記29萬1,824筆、面積1億6,315萬平方公尺，分別較上月增加5.92%及減少53.80%；其中標示變更登記2萬2,971筆、面積2,711萬平方公尺，所有權第一次登記217筆、面積24萬平方公尺，所有權移轉登記12萬6,118筆、面積7,393萬平方公尺，他項權利登記14萬2,518筆、面積6,188萬平方公尺。

101年7月受理各項建物登記16萬1,357棟、面積2,730萬平方公尺，分別較上月增加9.21%及9.43%；其中標示變更登記1萬396棟、面積468萬平方公尺，所有權第一次登記1萬97棟、面積289萬平方公尺，移轉登記4萬5,229棟、面積544萬平方公尺，他項權利登記9萬5,635棟、面積1,429萬平方公尺。

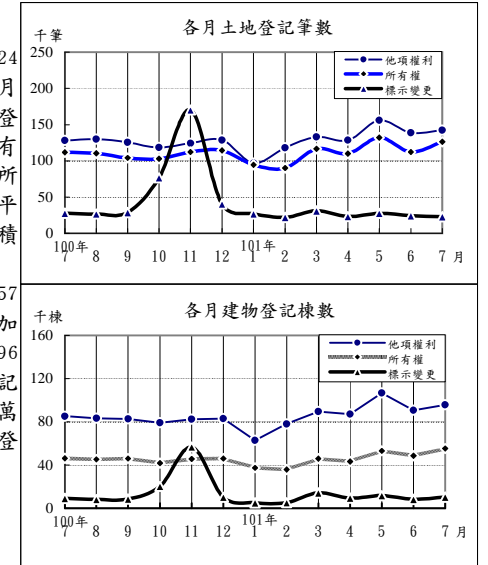

土地建物登記概況

年(月)別	土地登記 (筆)				建物登記 (棟)			
	標示變更登記	所有權登記		他項權利登記	標示變更登記	所有權登記		他項權利登記
		第一次登記	移轉登記			第一次登記	移轉登記	
民國92年	818,577	11,559	1,362,825	1,725,322	222,148	114,011	487,474	1,120,376
民國93年	830,377	11,399	1,401,762	1,865,022	225,775	131,025	549,799	1,172,593
民國94年	833,471	13,410	1,349,456	1,984,278	217,289	149,591	544,191	1,295,402
民國95年	797,468	17,420	1,340,463	2,035,330	178,904	173,608	554,291	1,332,568
民國96年	785,599	19,239	1,307,190	1,796,075	218,356	172,459	524,640	1,163,416
民國97年	558,327	23,262	1,261,788	1,623,891	170,285	154,254	495,566	1,093,210
民國98年	513,010	23,786	1,240,974	1,575,312	177,156	108,469	513,886	1,094,299
民國99年	621,312	17,538	1,370,463	1,642,249	208,287	90,945	529,972	1,104,735
民國100年	548,642	12,950	1,791,878	1,557,855	167,893	93,632	497,739	1,021,432
民國101年1-7月	<b>179,164</b>	<b>1,826</b>	<b>780,384</b>	<b>915,015</b>	<b>64,440</b>	<b>53,971</b>	<b>265,506</b>	<b>610,906</b>
民國101年7月	<b>22,971</b>	<b>217</b>	<b>126,118</b>	<b>142,518</b>	<b>10,396</b>	<b>10,097</b>	<b>45,229</b>	<b>95,635</b>

## 五、治安維護

101年7月警察機關處理刑事案件總計2萬9,522，較上月增加23.75%；其中竊盜占28.72%，暴力犯罪占1.08%，其他占70.21%；暴力犯罪中以強制性交占46.86%為最多。

101年7月嫌疑犯人數2萬5,878人，較上月增加41.93%；其中12-17歲之少年嫌疑犯2,178人占8.42%，較上月增加187.34%。

101年7月道路交通事故(A1+A2)1萬9,864件，較上月增加7.04%；死亡158人，較上月減少3.66%，受傷2萬6,976人，較上月增加10.87%。

101年7月集會遊行209件，較上月增加1.95%；其中未申請85件占40.67%。

101年7月查獲經濟案件748件，較上月減少21.51%；其中侵害智慧財產權383件最多，違反金融274件次之。

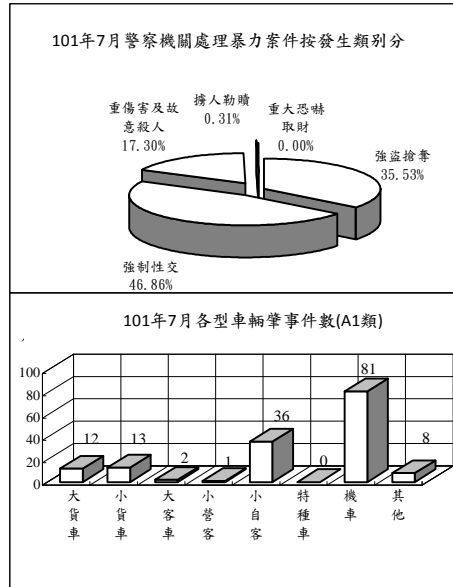

## 治安維護

年(月)別	刑事案件			道路交通事故(A1+A2)			集會遊行件數(件)	查獲經濟案件(件)
	發生件數	嫌疑犯(人)	少年	車輛肇事件數	死亡人數	受傷人數		
民國92年	494,755	158,687	12,331	120,223	2,718	156,303	1,448	10,582
民國93年	522,305	176,975	10,540	137,221	2,634	179,108	5,464	6,841
民國94年	555,109	207,425	9,620	155,814	2,894	203,087	6,812	7,509
民國95年	512,788	229,193	10,384	160,897	3,140	211,176	4,407	9,826
民國96年	491,815	265,860	10,881	163,971	2,573	216,927	2,997	11,447
民國97年	453,439	271,186	11,283	170,127	2,224	227,423	3,636	10,966
民國98年	386,075	261,973	10,762	184,749	2,092	246,994	6,305	11,159
民國99年	371,934	269,340	11,102	219,651	2,047	293,764	9,267	10,321
民國100年	347,674	260,356	13,103	235,776	2,117	315,201	5,298	10,621
民國101年1-7月	<b>191,909</b>	<b>157,177</b>	<b>9,362</b>	<b>135,972</b>	<b>1,158</b>	<b>180,167</b>	<b>2,718</b>	<b>5,590</b>
民國101年7月	<b>29,522</b>	<b>25,878</b>	<b>2,178</b>	<b>19,864</b>	<b>158</b>	<b>26,976</b>	<b>209</b>	<b>748</b>

## 六、入出國及移民

101年7月入境164萬18人次，較上月增加11.36%；其中有戶籍國民占63.88%，外國人占16.67%，無戶籍國民及大陸港澳人士則占19.45%；15至64歲者占83.90%。

101年7月出境164萬87人次，較上月增加8.88%；其中有戶籍國民占63.49%，外國人占17.21%，無戶籍國民及大陸港澳人士則占19.29%；15至64歲者占83.94%。

101年7月底合法居留外僑46萬7,479人，較上月底增加0.47%；其中年滿15歲以上居留外僑之經濟活動以外籍勞工38萬1,295人占82.53%最多，非勞動力4萬732人占8.82%次之。

101年7月查處違法外來人口2,633人，較上月增加55.34%；其中以具違法行為事實之逾期(含非法入境、漏船船員)1,624人最多，單純逾期967人次之。

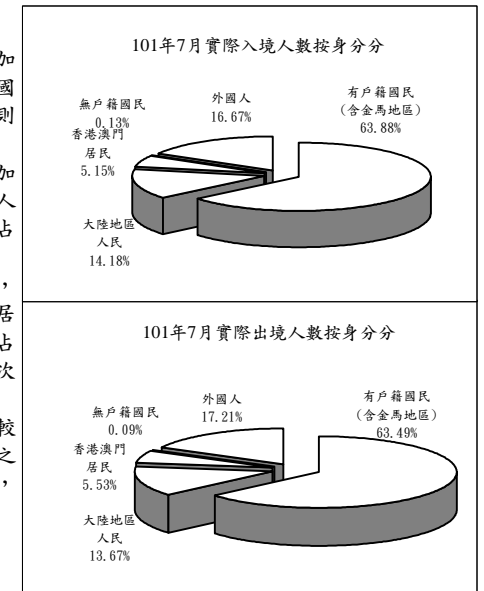

## 入出國及移民

年(月)別	實際入境人數(千人次)			實際出境人數(千人次)			合法居留外僑(人)①	查處違法外來人口(人)
	有戶籍國民	外國人	其他	有戶籍國民	外國人	其他		
民國92年	8,138	5,890	1,812	8,134	5,923	1,798	405,284	17,160
民國93年	10,699	7,749	2,428	10,679	7,781	2,388	423,456	21,086
民國94年	11,557	8,179	2,798	11,548	8,208	2,771	429,703	24,316
民國95年	12,149	8,629	2,856	12,161	8,671	2,835	428,240	28,463
民國96年	12,640	8,924	2,989	12,642	8,964	2,962	433,169	18,264
民國97年	12,298	8,453	2,963	12,294	8,465	2,960	417,385	16,916
民國98年	12,513	8,118	2,770	12,501	8,143	2,767	403,700	17,336
民國99年	14,981	9,414	3,235	14,909	9,415	3,184	418,802	17,193
民國100年	15,649	9,561	3,589	15,567	9,584	3,517	466,206	16,194
民國101年1-7月	<b>10,101</b>	<b>5,932</b>	<b>2,149</b>	<b>10,205</b>	<b>6,048</b>	<b>2,147</b>	<b>467,479</b>	<b>12,939</b>
民國101年7月	<b>1,640</b>	<b>1,048</b>	<b>273</b>	<b>1,640</b>	<b>1,041</b>	<b>282</b>	<b>467,479</b>	<b>2,633</b>

附註：①係指年(月)底數。

## 七、消防與緊急救護

101年7月火災事故134次，較上月增加25.23%；起火原因以電氣設備42次占31.34%最多，人為縱火18次占13.43%次之。

101年7月火災事故死亡5人、受傷10人；死傷原因中以有害氣體8人最多，火焰灼燒7人次之。被毀損房屋86間；被毀損車輛33輛，其中機車21輛最多，小型車9輛居次；財物損失估計4,724萬元，較上月增加48.87%。

101年7月火災事故出動人員3萬2,343人次，較上月增加18.96%；救出人數50人，較上月增加47.06%。

101年7月消防單位受理救護案件救護出動8萬6,146次，較上月增加5.18%。急救送醫7萬898人次，較上月增加6.21%；其中車禍受傷2萬6,984人次占38.06%最多，急病2萬4,845人次占35.04%居次。

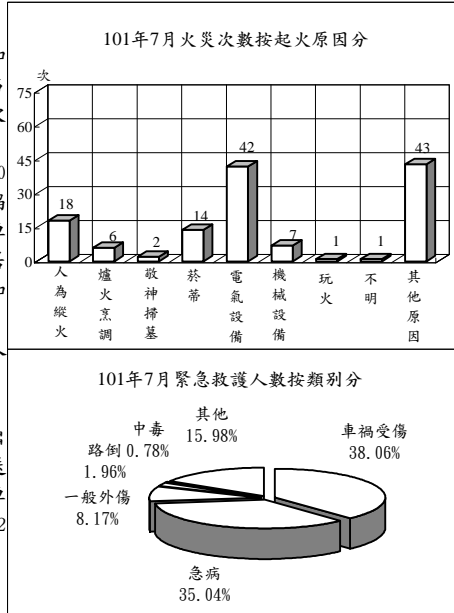

### 消防與緊急救護

年(月)別	火災事故								急救送醫人次
	發生次數(次)	出動人次(人次)	救出人數(人)	死亡人數(人)	受傷人數(人)	被毀損房屋數(間)	被毀損車輛數(輛)	財物損失估值(百萬元)	
民國92年	8,642	389,578	645	228	768	2,197	2,664	2,144	419,523
民國93年	6,611	373,974	836	160	551	2,065	2,217	2,089	473,967
民國94年	5,139	341,302	1,275	139	532	1,462	1,662	2,823	529,321
民國95年	4,332	302,767	968	125	471	1,489	1,458	1,559	537,707
民國96年	3,392	322,613	1,329	120	398	1,483	1,630	1,292	593,034
民國97年	2,886	305,862	1,173	101	304	1,252	1,066	1,475	609,506
民國98年	2,621	350,597	719	117	296	1,238	1,359	762	662,924
民國99年	2,186	325,601	503	83	308	1,255	728	1,687	749,126
民國100年	1,772	335,992	570	97	288	1,028	567	553	817,928
民國101年1-7月	<b>898</b>	<b>199,235</b>	<b>249</b>	<b>79</b>	<b>150</b>	<b>532</b>	<b>341</b>	<b>322</b>	<b>485,779</b>
民國101年7月	<b>134</b>	<b>32,343</b>	<b>50</b>	<b>5</b>	<b>10</b>	<b>86</b>	<b>33</b>	<b>47</b>	<b>70,898</b>

說明：自93年起，警察人員不列入出動人次統計。

## 八、營建管理

101年7月核發建造執照3,005件、總樓地板面積233萬6,790平方公尺，分別較上月增加14.52%及減少21.10%；其中以住宅用面積131萬4,738平方公尺占56.26%最多，工業、倉儲類38萬8,681平方公尺占16.63%居次；按構造別分，以混凝土構造面積172萬6,924平方公尺占73.90%最多。

101年7月核發拆除執照296件、總樓地板面積32萬4,753平方公尺，分別較上月增加58.29%及118.48%。

101年7月核發使用執照2,276件、總樓地板面積250萬9,234平方公尺，分別較上月增加10.11%及13.33%；其中以住宅用面積148萬8,884平方公尺占59.34%為最多，工業、倉儲類40萬1,899平方公尺占16.02%居次；按構造別分，以混凝土構造面積199萬5,567平方公尺占79.53%最多。

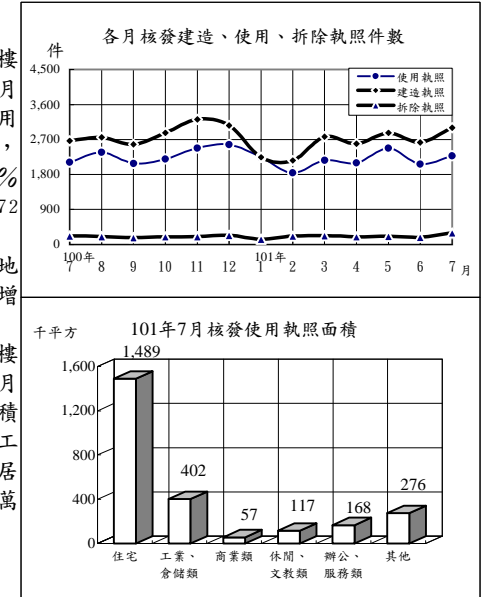

### 營建管理

年(月)別	建造執照			拆除執照		使用執照		
	核發件數(件)	總樓地板面積(千平方公尺)	工程造价(百萬元)	核發件數(件)	總樓地板面積(千平方公尺)	核發件數(件)	總樓地板面積(千平方公尺)	工程造价(百萬元)
民國92年	34,468	28,356	175,334	1,939	1,408	26,579	26,497	172,144
民國93年	45,934	42,497	277,717	1,897	1,893	31,902	27,873	182,271
民國94年	43,805	43,200	304,675	2,153	2,598	35,271	31,028	204,429
民國95年	35,184	36,664	267,312	2,065	1,645	37,978	36,202	244,846
民國96年	31,704	34,732	265,739	2,136	2,391	34,797	36,024	254,004
民國97年	19,484	26,166	205,554	1,752	1,934	27,376	32,717	246,477
民國98年	20,517	19,916	151,164	1,772	1,585	16,770	26,535	213,322
民國99年	29,696	31,174	246,977	2,520	2,544	22,293	24,014	185,920
民國100年	33,161	34,148	278,145	2,376	2,380	26,250	25,885	190,240
民國101年1-7月	<b>18,265</b>	<b>18,772</b>	<b>154,917</b>	<b>1,471</b>	<b>1,346</b>	<b>15,157</b>	<b>14,788</b>	<b>110,703</b>
民國101年7月	<b>3,005</b>	<b>2,337</b>	<b>17,611</b>	<b>296</b>	<b>325</b>	<b>2,276</b>	<b>2,509</b>	<b>20,152</b>



# 統計表

## STATISTICAL TABLES

\* 表列數字無論總數與細數均由電腦整理，其尾數採四捨五入法計列，故細數之和與總數未必絕對一致。

\* 表列一〇一年資料，靜態欄為一〇一年七月(季報為一〇一年第二季)底數，動態欄為至一〇一年七月(季報為至一〇一年第二季)累計數。

\* 表列人口增加率、性比例、戶量、人口密度、粗出生率、粗死亡率、粗結婚率、粗離婚率、刑案發生率、犯罪人口率、破獲率、少年嫌疑犯比率、機動車輛肇事率、消防安全檢查合格率、大陸地區配偶申請來臺團聚面談不予通過比率之「較上月增減」與「較上年同月增減」為增減數。

\* 表內福建省係指金門縣及連江縣。

\* 表列縣 C.為County之簡寫。

\* 因應九十九年十二月二十五日部分縣市改制或合併為直轄市，自一〇〇年起相關報表區域別均依改制後縣市排序。

表1. 內政統計指標

年(月)別 Year(Month)	戶 政 Population Affairs									
	戶數 (千戶) Households (1,000H.)	總人數 (千人) Population (1,000 Persons)	人口 增加率 Rate of Increase (o/oo)	性別 比例 (女=100) Sex Ratio (Female (=100))	戶量 (人/戶) Mean Size of House- holds (Persons/ Household)	人口 密度 (人/平 方公里) Population Density (Persons per km <sup>2</sup> )	粗出 生率 Crude Birth Rate (o/oo)	粗死 亡率 Crude Death Rate (o/oo)	粗結 婚率 Crude Marriage Rate (o/oo)	粗離 婚率 Crude Divorce Rate (o/oo)
九十二年 2003	7,047	22,605	3.72	103.84	3.21	624.64	10.06	5.80	7.60	2.87
九十三年 2004	7,180	22,689	3.74	103.53	3.16	626.98	9.56	5.97	5.80	2.77
九十四年 2005	7,293	22,770	3.58	103.16	3.12	629.22	9.06	6.13	6.21	2.75
九十五年 2006	7,395	22,877	4.66	102.72	3.09	632.16	8.96	5.95	6.25	2.83
九十六年 2007	7,512	22,958	3.58	102.28	3.06	634.39	8.92	6.16	5.89	2.55
九十七年 2008	7,656	23,037	3.43	101.89	3.01	636.57	8.64	6.25	6.73	2.43
九十八年 2009	7,806	23,120	3.59	101.34	2.96	638.82	8.29	6.22	5.07	2.48
九十九年 2010	7,937	23,162	1.83	100.94	2.92	639.99	7.21	6.30	6.00	2.51
一〇〇年 2011	8,058	23,225	2.71	100.57	2.88	641.70	8.48	6.59	7.13	2.46
七月 July	8,008	23,188	0.33	100.72	2.90	640.71	0.69	0.48	0.48	0.22
八月 Aug.	8,023	23,194	0.24	100.70	2.89	640.86	0.72	0.53	0.22	0.23
九月 Sept.	8,042	23,198	0.19	100.67	2.88	640.95	0.78	0.50	0.56	0.22
十月 Oct.	8,048	23,206	0.33	100.64	2.88	641.17	0.74	0.50	0.95	0.20
十一月 Nov.	8,053	23,215	0.39	100.61	2.88	641.42	0.79	0.52	0.79	0.20
十二月 Dec.	8,058	23,225	0.44	100.57	2.88	641.70	0.81	0.55	0.81	0.20
一〇一年 2012	<b>8,129</b>	<b>23,268</b>	<b>1.87</b>	<b>100.38</b>	<b>2.86</b>	<b>642.90</b>	<b>5.35</b>	<b>4.01</b>	<b>3.57</b>	<b>1.41</b>
一月 Jan.	8,061	23,231	0.24	100.55	2.88	641.85	0.66	0.56	0.62	0.16
二月 Feb.	8,070	23,234	0.15	100.52	2.88	641.95	0.75	0.62	0.42	0.19
三月 Mar.	8,081	23,239	0.23	100.49	2.88	642.10	0.83	0.62	0.65	0.21
四月 Apr.	8,091	23,245	0.25	100.47	2.87	642.26	0.75	0.56	0.43	0.21
五月 May	8,104	23,252	0.32	100.43	2.87	642.46	0.80	0.56	0.46	0.22
六月 June	8,114	23,262	0.40	100.41	2.87	642.72	0.84	0.50	0.45	0.20
七月 July	8,129	23,268	0.28	100.38	2.86	642.90	0.73	0.58	0.53	0.22
較上月增減(%) VS. with Last Month	0.19	0.03	-0.12	-0.03	-0.00	0.18	-0.11	0.08	0.08	0.02
較上年同月增減(%) VS. with Last Year	1.52	0.35	-0.04	-0.34	-0.03	2.19	0.04	0.10	0.05	0.01

TABLE 1. STATISTICAL INDICATORS OF INTERIOR

民 政 Civil Affairs					社 政 Social Affairs						
鄉鎮 市區數 Town- ships, Cities & Districts	村里數 Villages	鄰數 Neigh- borhoods	政黨數 Political Parties	全國性 政治 團體數 National Political Associa- tions	全國性 職業 團體數 National Occupa- tional Associa- tions	全國性 社會 團體數 National Social Associa- tions	低收入 戶戶數 (戶) Low- Income Families (House- holds)	身心障礙 者人數 (人) The Disabled (Persons)	災害救 助金額 (千元) Aid for Disasters (NT\$1,000)	急難救 助金額 (千元) Aid for Emer- gencies (NT\$1,000)	
369	7,809	145,971	102	36	249	5,467	76,406	861,030	81,288	199,140	
368	7,810	146,225	108	39	253	5,997	82,783	908,719	662,712	245,921	
368	7,833	146,967	116	40	262	6,565	84,823	937,944	547,739	217,939	
368	7,828	147,134	122	42	269	7,150	89,900	981,015	84,219	215,961	
368	7,826	147,342	136	43	278	7,796	90,682	1,020,760	132,553	268,451	
368	7,827	147,591	144	43	287	8,542	93,032	1,040,585	188,700	273,655	
368	7,834	147,863	158	43	294	9,252	105,265	1,071,073	821,798	245,764	
368	7,835	147,877	175	43	301	9,248	112,200	1,076,293	792,257	283,733	
368	7,835	147,828	209	43	308	10,298	128,237	1,100,436	46,723	274,228	
368	7,835	147,940	190	43							
368	7,835	147,880	193	43							
368	7,835	147,831	195	43	...	...	124,046	1,093,219	13,913	78,235	
368	7,835	147,829	201	43							
368	7,835	147,828	204	43							
368	7,835	147,828	209	43	308	10,298	128,237	1,100,436	9,665	82,673	
<b>368</b>	<b>7,835</b>	<b>147,987</b>	<b>225</b>	<b>43</b>					<b>26,204</b>	<b>130,315</b>	
368	7,835	147,830	209	43							
368	7,835	147,899	214	43							
368	7,835	147,930	218	43	...	...	130,428	1,102,602	11,079	60,187	
368	7,835	147,952	222	43							
368	7,835	147,951	224	43							
368	7,835	147,960	224	43	309	10,713	137,497	1,110,304	15,126	70,128	
368	7,835	147,987	225	43							
0.00	0.00	0.02	0.45	0.00	-	-	-	-	-	-	
0.00	0.00	0.03	18.42	0.00	-	-	-	-	-	-	

表1. 內政統計指標(續)

年(月)別 Year(Month)	地政 Land Administration				消防 Fire Fighting						
	土地第一次登記(筆) Initial Land Registration (Plots)	土地標示變更、移轉、他項權利筆數(千筆) Change, Transfer & Others of Land (1,000 Plots)	建物第一次登記(千棟) Building Registration (1,000 Buildings)	建物標示變更、移轉、他項權利筆數(千棟) Change, Transfer & Others of Buildings (1,000 Buildings)	消防安全巡查列管數(家) Supervision of Safety Installation (Houses)	消防安全檢查件次(件次) Inspection of Safety Installation (Cases)	消防安全檢查合格率(%) Qualified Cases of Inspection of Safety Installation	火災發生次數(次) No. of Fires (Times)	火災被毀損房屋(間) Burn-out & Damaged Houses (Houses)	火災死傷人數(人) Death & Injured Casualties (Persons)	消防急救送醫人次(人次) Persons Rescued in Emergency (Person-Times)
九十二年 2003	11,559	3,907	114	1,830	120,722	305,318	91.02	8,642	2,197	996	419,523
九十三年 2004	11,399	4,097	131	1,948	129,664	321,831	91.78	6,611	2,065	711	473,967
九十四年 2005	13,410	4,167	150	2,057	140,764	303,725	91.62	5,139	1,462	671	529,321
九十五年 2006	17,420	4,173	174	2,066	141,093	287,416	90.45	4,332	1,489	596	537,707
九十六年 2007	19,239	3,889	172	1,906	156,209	311,249	89.35	3,392	1,483	518	593,034
九十七年 2008	23,262	3,444	154	1,759	163,700	310,730	90.09	2,886	1,252	405	609,506
九十八年 2009	23,786	3,329	108	1,785	168,270	303,229	88.97	2,621	1,238	413	662,924
九十九年 2010	17,538	3,634	91	1,843	172,786	302,257	88.84	2,186	1,255	391	749,126
一〇〇年 2011	12,950	3,898	94	1,687	185,003	327,519	85.37	1,772	1,028	385	817,928
七月 July	297	268	7	133	180,574	35,912	87.54	122	85	26	68,494
八月 Aug.	231	267	8	129	181,534	30,475	86.61	120	62	11	67,531
九月 Sept.	392	259	8	130	182,520	20,040	85.27	146	92	12	67,451
十月 Oct.	1,711	297	7	134	183,508	26,239	83.81	114	74	24	69,242
十一月 Nov.	6,250	401	9	176	183,977	27,823	85.51	108	53	17	67,064
十二月 Dec.	1,458	283	9	130	185,003	40,623	86.93	148	90	28	71,756
<b>一〇一年 2012</b>	<b>1,826</b>	<b>1,875</b>	<b>54</b>	<b>941</b>	<b>188,977</b>	<b>177,966</b>	<b>86.06</b>	<b>898</b>	<b>532</b>	<b>229</b>	<b>485,779</b>
一月 Jan.	279	218	10	96	184,001	23,862	86.53	142	69	40	75,163
二月 Feb.	136	231	7	112	184,478	26,871	83.19	124	71	25	66,359
三月 Mar.	309	281	7	143	185,561	25,580	85.18	146	85	48	70,740
四月 Apr.	381	262	5	134	186,703	25,302	84.49	135	69	46	67,076
五月 May	364	316	8	164	187,695	23,479	85.30	110	102	32	68,788
六月 June	140	275	7	141	188,609	21,870	86.15	107	50	23	66,755
七月 July	217	292	10	151	188,977	31,002	90.69	134	86	15	70,898
較上月增減(%) VS. with Last Month	55.00	5.90	43.04	7.51	0.20	41.76	4.54	25.23	72.00	-34.78	6.21
較上年同月增減(%) VS. with Last Year	-26.94	8.75	38.47	13.41	4.65	-13.67	3.15	9.84	1.18	-42.31	3.51

TABLE 1. STATISTICAL INDICATORS OF INTERIOR (CONT.)

移民 Immigration	警政 Police Administration										營建 Construction & Planning		
	出境人數(千人) Exit Persons (1,000 Person-Times)	合法居留外僑人數(千人) Foreign Residents (1,000 Persons)	刑發案件數(千件) Offenses Known to Police (1,000 Cases)	破獲嫌疑犯人數(千人) Offenders Cleared (1,000 Persons)	少年嫌疑犯人數(千人) Juvenile Offenders (1,000 Persons)	機動車輛肇事件數(件) Road Traffic Accidents (Cases)	機動車輛肇事率(件/萬輛) Traffic Accident Rate (Cases/10,000V)	道路交通事故死傷人數(人) Casualties Caused by Road Traffic Accidents (Persons)	處理集會遊行(件) No. of Assembly and Parade (Cases)	處理經濟案件(件) Economic Frauds (Cases)	核發建築物建造執照件數(件) Construction License (Cases)	核發建築物使用執照件數(件) Usage License (Cases)	核發建築物拆除執照件數(件) Demolition License (Cases)
8,134	405.3	494.8	158.7	12.3	120,223	66.04	159,021	1,448	10,582	34,468	26,579	1,939	
10,679	423.5	522.3	177.0	10.5	137,221	72.83	181,742	5,464	6,841	45,934	31,902	1,897	
11,548	429.7	555.1	207.4	9.6	155,814	79.81	205,981	6,812	7,509	43,805	35,271	2,153	
12,161	428.2	512.8	229.2	10.4	160,897	80.11	214,316	4,407	9,826	35,184	37,978	2,065	
12,642	433.2	491.8	265.9	10.9	163,971	79.95	219,500	2,997	11,446	31,704	34,797	2,136	
12,294	417.4	453.4	271.2	11.3	170,127	81.39	229,647	3,636	10,966	19,484	27,376	1,752	
12,501	403.7	386.1	262.0	10.8	184,749	87.01	249,086	6,305	11,159	20,517	16,770	1,772	
14,909	418.8	371.9	269.3	11.1	219,651	101.94	295,811	9,267	10,321	29,696	22,293	2,520	
15,567	466.2	347.7	260.4	13.1	235,776	107.30	317,318	5,298	10,621	33,161	26,250	2,376	
1,487	441.3	31.5	23.6	1.4	20,219	9.19	27,253	227	715	2,667	2,114	224	
1,424	447.0	31.4	24.1	1.3	19,662	8.92	26,601	244	669	2,754	2,369	204	
1,252	461.0	27.8	21.0	1.0	19,463	8.80	26,518	298	1,242	2,576	2,086	174	
1,361	464.9	27.8	21.1	1.0	20,167	9.10	27,518	555	824	2,871	2,195	197	
1,297	466.2	27.2	21.0	1.0	20,549	9.26	27,609	898	900	3,219	2,482	203	
1,287	466.2	24.8	18.7	0.9	21,883	9.85	29,088	2,042	983	3,065	2,569	233	
<b>10,205</b>	<b>467.5</b>	<b>191.9</b>	<b>157.2</b>	<b>9.4</b>	<b>135,972</b>	<b>61.23</b>	<b>181,325</b>	<b>2,718</b>	<b>5,590</b>	<b>18,265</b>	<b>15,157</b>	<b>1,471</b>	
1,417	457.8	28.2	24.4	1.4	19,919	8.95	26,461	1,504	673	2,242	2,241	134	
1,267	471.1	27.9	23.4	1.4	18,357	8.24	24,167	124	606	2,159	1,838	216	
1,377	468.8	28.1	21.6	1.2	19,901	8.95	26,788	185	1,292	2,772	2,163	229	
1,529	473.0	27.1	21.2	1.2	19,345	8.73	25,649	209	603	2,591	2,097	198	
1,467	470.8	27.3	22.4	1.3	20,028	9.05	26,631	282	715	2,872	2,475	211	
1,506	465.3	23.9	18.2	0.8	18,558	8.39	24,495	205	953	2,624	2,067	187	
1,640	467.5	29.5	25.9	2.2	19,864	8.96	27,134	209	748	3,005	2,276	296	
8.88	0.47	23.75	41.93	187.34	7.04	0.57	10.77	1.95	-21.51	14.52	10.11	58.29	
10.33	5.93	-6.14	9.48	55.79	-1.76	-0.23	-0.44	-7.93	4.62	12.67	7.66	32.14	

表2. 村里鄰戶數暨現住人口－按月別分

年(月)底別	土地面積 (平方公里)	鄉鎮市區數	村里數	鄰數	戶數
End of Year (Month)	Area (Km <sup>2</sup> )	Townships, Cities & Districts	Villages	Neighbor- hoods	Households
九十二年 2003	36,188.0354	369	7,809	145,971	7,047,168
九十三年 2004	36,188.0354	368	7,810	146,225	7,179,943
九十四年 2005	36,188.0354	368	7,833	146,967	7,292,879
九十五年 2006	36,188.0354	368	7,828	147,134	7,394,758
九十六年 2007	36,189.5050	368	7,826	147,342	7,512,449
九十七年 2008	36,189.5050	368	7,827	147,591	7,655,772
九十八年 2009	36,191.4667	368	7,834	147,863	7,805,834
九十九年 2010	36,191.4667	368	7,835	147,877	7,937,024
一〇〇年 2011	36,192.8155	368	7,835	147,828	8,057,761
七月 July	36,191.4667	368	7,835	147,940	8,007,543
八月 Aug.	36,191.4667	368	7,835	147,880	8,022,520
九月 Sept.	36,192.8155	368	7,835	147,831	8,042,061
十月 Oct.	36,192.8155	368	7,835	147,829	8,047,803
十一月 Nov.	36,192.8155	368	7,835	147,828	8,052,869
十二月 Dec.	36,192.8155	368	7,835	147,828	8,057,761
<b>一〇一年 2012</b>	<b>36,192.8155</b>	<b>368</b>	<b>7,835</b>	<b>147,987</b>	<b>8,129,272</b>
一月 Jan.	36,192.8155	368	7,835	147,830	8,061,054
二月 Feb.	36,192.8155	368	7,835	147,899	8,069,543
三月 Mar.	36,192.8155	368	7,835	147,930	8,081,433
四月 Apr.	36,192.8155	368	7,835	147,952	8,091,437
五月 May	36,192.8155	368	7,835	147,951	8,103,991
六月 June	36,192.8155	368	7,835	147,960	8,114,073
七月 July	36,192.8155	368	7,835	147,987	8,129,272
較上月增減(%) VS. with Last Month	0.00	0.00	0.00	0.02	0.19
較上年同月增減(%) VS. with Last Year	0.00	0.00	0.00	0.03	1.52

資料來源：本部戶政司。  
 說明：1. 93年臺南市中區及西區合併為中西區。2. 96年12月，金門縣代管之烏坵鄉面積，因重測修正為1.2平方公里。3. 96年12月起，將東沙及南沙群島納入我國土地面積，並由高雄市代管。4. 98年2月嘉義縣布袋鎮填海造地，致嘉義縣面積增1.9617平方公里。5. 100年9月高雄市小港區因配合高雄港國際貨櫃中心第一期工程計畫填築用地擴大，面積增加1.3488平方公里。

TABLE 2. NUMBER OF VILLAGES, NEIGHBORHOODS, HOUSEHOLDS AND RESIDENT POPULATION - BY MONTH

人口數 (人)		Population (Persons)		性比例 (每百女子 所當男子數)	戶量 (人/戶)	人口密度 (人/平方公里)
合計	Total	男性	女性			
人數	增加率	Male	Female	Sex Ratio (Female=100)	Mean Size of Households (Persons/ Household)	Population Density (Persons per Km <sup>2</sup> )
Persons	Increase Rate (o/oo)					
22,604,550	3.72	11,515,062	11,089,488	103.84	3.21	624.64
22,689,122	3.74	11,541,585	11,147,537	103.53	3.16	626.98
22,770,383	3.58	11,562,440	11,207,943	103.16	3.12	629.22
22,876,527	4.66	11,591,707	11,284,820	102.72	3.09	632.16
22,958,360	3.58	11,608,767	11,349,593	102.28	3.06	634.39
23,037,031	3.43	11,626,351	11,410,680	101.89	3.01	636.57
23,119,772	3.59	11,636,734	11,483,038	101.34	2.96	638.82
23,162,123	1.83	11,635,225	11,526,898	100.94	2.92	639.99
23,224,912	2.71	11,645,674	11,579,238	100.57	2.88	641.70
23,188,078	0.33	11,635,880	11,552,198	100.72	2.90	640.71
23,193,638	0.24	11,637,076	11,556,562	100.70	2.89	640.86
23,197,947	0.19	11,637,704	11,560,243	100.67	2.88	640.95
23,205,605	0.33	11,640,046	11,565,559	100.64	2.88	641.17
23,214,620	0.39	11,642,704	11,571,916	100.61	2.88	641.42
23,224,912	0.44	11,645,674	11,579,238	100.57	2.88	641.70
<b>23,268,372</b>	<b>1.87</b>	<b>11,656,497</b>	<b>11,611,875</b>	<b>100.38</b>	<b>2.86</b>	<b>642.90</b>
23,230,506	0.24	11,646,876	11,583,630	100.55	2.88	641.85
23,234,003	0.15	11,647,114	11,586,889	100.52	2.88	641.95
23,239,268	0.23	11,648,121	11,591,147	100.49	2.88	642.10
23,245,018	0.25	11,649,610	11,595,408	100.47	2.87	642.26
23,252,392	0.32	11,651,384	11,601,008	100.43	2.87	642.46
23,261,747	0.40	11,654,907	11,606,840	100.41	2.87	642.72
23,268,372	0.28	11,656,497	11,611,875	100.38	2.86	642.90
0.03	-0.12	0.01	0.04	-0.03	-0.00	0.18
0.35	-0.04	0.18	0.52	-0.34	-0.03	2.19

Source: Dept. of Household Registration Affairs, MOI.  
 Note: 1. Central Dist. and Western Dist. of Tainan City merge to Central-West Dist. since 2004. 2. The area of Wuciou Township of Kinmen County was resurveyed and revised in Dec., 2007. 3. The total area has contained the area of Dongsha and Nansha Islands which are temporarily administered by Kaohsiung City since Dec., 2007. 4. The area of Chaiyi County increased 1,961.7 square kilometers because Budai Township reclaimed land from the sea in Feb., 2009. 5. The area of Kaohsiung increased 1,348.8 square kilometers because the Siaoqiang District reclaimed land from the sea for the area expansion of the Intercontinental Container Terminal Project-Phase 1 in the Port of Kaohsiung in Sept., 2011.

表3. 村里鄰戶數暨現住人口－按區域別分

區域別 Locality	土地面積 (平方公里) Area (Km <sup>2</sup> )	鄉鎮市區數 Townships, Cities & Districts	村里數 Villages	鄰數 Neighborhoods	戶數 Households
一〇一年七月底 End of July, 2012	36,192.8155	368	7,835	147,987	8,129,272
新北市 New Taipei City	2,052.5667	29	1,032	21,951	1,447,028
臺北市 Taipei City	271.7997	12	456	9,568	1,009,673
臺中市 Taichung City	2,214.8968	29	625	13,004	877,011
臺南市 Tainan City	2,191.6531	37	752	14,730	652,826
高雄市 Kaohsiung City	2,947.6159	38	893	17,687	1,041,365
臺灣省 Taiwan Prov.	26,330.9577	213	4,018	70,145	3,064,424
宜蘭縣 Yilan C.	2,143.6251	12	235	3,751	157,699
桃園縣 Taoyuan C.	1,220.9540	13	483	11,367	694,348
新竹縣 Hsinchu C.	1,427.5369	13	187	3,060	168,103
苗栗縣 Miaoli C.	1,820.3149	18	274	4,673	177,005
彰化縣 Changhua C.	1,074.3960	26	589	9,091	370,085
南投縣 Nantou C.	4,106.4360	13	261	4,264	173,500
雲林縣 Yunlin C.	1,290.8326	20	387	6,414	233,485
嘉義縣 Chiayi C.	1,903.6367	18	357	5,345	178,812
屏東縣 Pingtung C.	2,775.6003	33	464	7,510	279,892
臺東縣 Taitung C.	3,515.2526	16	147	2,710	81,071
花蓮縣 Hualien C.	4,628.5714	13	177	3,656	122,325
澎湖縣 Penghu C.	126.8641	6	96	1,403	35,467
基隆市 Keelung City	132.7589	7	157	3,313	148,383
新竹市 Hsinchu City	104.1526	3	120	2,209	147,574
嘉義市 Chiayi City	60.0256	2	84	1,379	96,675
福建省 Fuchien Prov.	180.4560	10	59	902	36,945
金門縣 Kinmen C.	151.6560	6	37	765	34,696
連江縣 Lienchiang C.	28.8000	4	22	137	2,249
東沙群島 Dongsha Islands	2.3800	—	—	—	—
南沙群島 Nansha Islands	0.4896	—	—	—	—

資料來源：本部戶政司。

TABLE 3. NUMBER OF VILLAGES, NEIGHBORHOODS, HOUSEHOLDS AND RESIDENT POPULATION - BY LOCALITY

人口數 (人) Population (Persons)		性比例 (每百女子 所當男子數) Sex Ratio (Female=100)	戶量 (人/戶) Mean Size of Households (Persons/ Household)	人口密度 (人/平方公里) Population Density (Persons per Km <sup>2</sup> )		
合計 Total	男性 Male				女性 Female	
人數 Persons	占總人口比率 Proportion of Persons (%)					
23,268,372	100.00	11,656,497	11,611,875	100.38	2.86	642.90
3,928,418	16.88	1,942,943	1,985,475	97.86	2.71	1,913.91
2,664,487	11.45	1,281,745	1,382,742	92.70	2.64	9,803.13
2,675,939	11.50	1,329,403	1,346,536	98.73	3.05	1,208.16
1,879,022	8.08	944,204	934,818	101.00	2.88	857.35
2,775,734	11.93	1,387,586	1,388,148	99.96	2.67	941.69
9,225,185	39.65	4,709,547	4,515,638	104.29	3.01	350.36
458,514	1.97	233,319	225,195	103.61	2.91	213.90
2,021,677	8.69	1,017,101	1,004,576	101.25	2.91	1,655.82
520,776	2.24	267,315	253,461	105.47	3.10	364.81
562,762	2.42	291,274	271,488	107.29	3.18	309.16
1,300,223	5.59	666,210	634,013	105.08	3.51	1,210.19
520,992	2.24	267,794	253,198	105.76	3.00	126.87
711,538	3.06	371,010	340,528	108.95	3.05	551.22
534,686	2.30	278,767	255,919	108.93	2.99	280.88
860,759	3.70	442,079	418,680	105.59	3.08	310.12
227,014	0.98	118,369	108,645	108.95	2.80	64.58
335,794	1.44	172,555	163,239	105.71	2.75	72.55
97,947	0.42	50,333	47,614	105.71	2.76	772.06
378,032	1.62	190,373	187,659	101.45	2.55	2,847.51
422,883	1.82	209,694	213,189	98.36	2.87	4,060.23
271,588	1.17	133,354	138,234	96.47	2.81	4,524.54
119,587	0.51	61,069	58,518	104.36	3.24	662.69
108,963	0.47	54,998	53,965	101.91	3.14	718.49
10,624	0.05	6,071	4,553	133.34	4.72	368.89
—	—	—	—	—	—	—
—	—	—	—	—	—	—

Source : Dept. of Household Registration Affairs, MOI.

表4. 現住人口動態登記—按月別分

單位：人

年(月)別 Year (Month)	出生 Births				死亡 Deaths			
	合計 Total		男性 Male	女性 Female	合計 Total		男性 Male	女性 Female
	出生數 No. of Births	粗出生率 Crude Birth Rate (o/oo)			死亡數 No. of Deaths	粗死亡率 Crude Death Rate (o/oo)		
九十二年 2003	227,070	10.06	118,984	108,086	130,801	5.80	80,384	50,417
九十三年 2004	216,419	9.56	113,639	102,780	135,092	5.97	83,696	51,396
九十四年 2005	205,854	9.06	107,378	98,476	139,398	6.13	86,778	52,620
九十五年 2006	204,459	8.96	106,936	97,523	135,839	5.95	84,800	51,039
九十六年 2007	204,414	8.92	106,898	97,516	141,111	6.16	87,029	54,082
九十七年 2008	198,733	8.64	103,937	94,796	143,624	6.25	88,541	55,083
九十八年 2009	191,310	8.29	99,492	91,818	143,582	6.22	88,088	55,494
九十九年 2010	166,886	7.21	87,213	79,673	145,772	6.30	89,152	56,620
一〇〇年 2011	196,627	8.48	101,943	94,684	152,915	6.59	93,810	59,105
七月 July	15,887	0.69	8,329	7,558	11,141	0.48	6,754	4,387
八月 Aug.	16,797	0.72	8,636	8,161	12,287	0.53	7,544	4,743
九月 Sept.	18,003	0.78	9,383	8,620	11,660	0.50	7,180	4,480
十月 Oct.	17,136	0.74	8,948	8,188	11,581	0.50	7,054	4,527
十一月 Nov.	18,443	0.79	9,523	8,920	12,109	0.52	7,538	4,571
十二月 Dec.	18,703	0.81	9,597	9,106	12,725	0.55	7,842	4,883
一〇一年 2012	124,405	5.35	64,548	59,857	93,130	4.01	56,481	36,649
一月 Jan.	15,296	0.66	7,955	7,341	12,991	0.56	7,979	5,012
二月 Feb.	17,500	0.75	9,171	8,329	14,318	0.62	8,686	5,632
三月 Mar.	19,283	0.83	9,940	9,343	14,487	0.62	8,778	5,709
四月 Apr.	17,405	0.75	8,957	8,448	12,919	0.56	7,818	5,101
五月 May	18,542	0.80	9,527	9,015	13,120	0.56	7,977	5,143
六月 June	19,482	0.84	10,192	9,290	11,719	0.50	7,053	4,666
七月 July	16,897	0.73	8,806	8,091	13,576	0.58	8,190	5,386
較上月增減(%) VS. with Last Month	-13.27	-0.11	-13.60	-12.91	15.85	0.08	16.12	15.43
較上年同月增減(%) VS. with Last Year	6.36	0.04	5.73	7.05	21.86	0.10	21.26	22.77

資料來源：本部戶政司。  
 說明：因國內振興經濟消費券可領取資格為98年3月31日前出生且於98年4月3日前辦妥出生登記者，故97年11月及98年3月出生登記人數較多。

TABLE 4. MOBILITY STATUS OF RESIDENT POPULATION - BY MONTH

Unit: Persons

自然增加 Natural Increase		社會增加 Social Increase		總增加 Total Increase		結 婚 Marriage		離 婚 Divorce	
增加數 No. of Increase	增加率 Increase Rate (o/oo)	增加數 No. of Increase	增加率 Increase Rate (o/oo)	增加數 No. of Increase	總增加率 Increase Rate (o/oo)	對數 (對) Couples	粗結 婚率 Crude Marriage Rate (o/oo)	對數 (對) Couples	粗離 婚率 Crude Divorce Rate (o/oo)
96,269	4.27	-12,495	-0.55	83,774	3.71	171,483	7.60	64,866	2.87
81,327	3.59	3,245	0.14	84,572	3.73	131,453	5.80	62,796	2.77
66,456	2.92	14,805	0.65	81,261	3.58	141,140	6.21	62,571	2.75
68,620	3.01	37,524	1.64	106,144	4.65	142,669	6.25	64,540	2.83
63,303	2.76	18,530	0.81	81,833	3.57	135,041	5.89	58,518	2.55
55,109	2.40	23,562	1.02	78,671	3.42	154,866	6.73	55,995	2.43
47,728	2.07	35,013	1.52	82,741	3.59	117,099	5.07	57,223	2.48
21,114	0.91	21,237	0.92	42,351	1.83	138,819	6.00	58,115	2.51
43,712	1.88	19,077	0.82	62,789	2.71	165,327	7.13	57,008	2.46
4,746	0.20	2,855	0.12	7,601	0.33	11,022	0.48	5,047	0.22
4,510	0.19	1,050	0.05	5,560	0.24	5,179	0.22	5,227	0.23
6,343	0.27	-2,034	-0.09	4,309	0.19	13,075	0.56	5,069	0.22
5,555	0.24	2,103	0.09	7,658	0.33	22,064	0.95	4,711	0.20
6,334	0.27	2,681	0.12	9,015	0.39	18,286	0.79	4,757	0.20
5,978	0.26	4,314	0.19	10,292	0.44	18,911	0.81	4,538	0.20
31,275	1.35	12,185	0.52	43,460	1.87	83,037	3.57	32,802	1.41
2,305	0.10	3,289	0.14	5,594	0.24	14,442	0.62	3,633	0.16
3,182	0.14	315	0.01	3,497	0.15	9,855	0.42	4,425	0.19
4,796	0.21	469	0.02	5,265	0.23	15,151	0.65	4,989	0.21
4,486	0.19	1,264	0.05	5,750	0.25	10,110	0.43	4,795	0.21
5,422	0.23	1,952	0.08	7,374	0.32	10,630	0.46	5,110	0.22
7,763	0.33	1,592	0.07	9,355	0.40	10,543	0.45	4,661	0.20
3,321	0.14	3,304	0.14	6,625	0.28	12,306	0.53	5,189	0.22
-57.22	-0.19	107.54	0.07	-29.18	-0.12	16.72	0.08	11.33	0.02
-30.03	-0.06	15.73	0.02	-12.84	-0.04	11.65	0.05	2.81	0.01

Source: Dept. of Household Registration Affairs, MOI.  
 Note: The qualifications for those who accepting the economy-stimulating consumption vouchers issued by the government must have been born before 31 Mar. 2009 and completed birth registration before 3 Apr. 2009 resulted in a remarkable increase of the Number of Births in Nov. 2008 & Mar. 2009.

表4. 現住人口動態登記—按月別分(續)

單位：人

年(月)別 Year (Month)	出生人數按出生狀況 Births by Status								
	婚 生 Legitimate			非婚生—已認領 Illegitimate-Recognized			非婚生—未認領 Illegitimate-Unrecognized		
	合計 Total	男性 Male	女性 Female	合計 Total	男性 Male	女性 Female	合計 Total	男性 Male	女性 Female
九十二年 2003	218,978	114,801	104,177	2,880	1,506	1,374	5,150	2,642	2,508
九十三年 2004	208,471	109,450	99,021	3,373	1,799	1,574	4,514	2,357	2,157
九十四年 2005	197,572	103,143	94,429	3,474	1,763	1,711	4,771	2,453	2,318
九十五年 2006	195,864	102,503	93,361	2,381	1,232	1,149	6,179	3,182	2,997
九十六年 2007	195,375	102,245	93,130	2,565	1,317	1,248	6,414	3,300	3,114
九十七年 2008	190,498	99,790	90,708	3,304	1,671	1,633	4,891	2,453	2,438
九十八年 2009	183,801	95,644	88,157	2,960	1,506	1,454	4,512	2,321	2,191
九十九年 2010	159,328	83,286	76,042	3,062	1,617	1,445	4,470	2,297	2,173
一〇〇年 2011	189,162	98,098	91,064	2,966	1,538	1,428	4,486	2,300	2,186
七 月 July	15,307	8,023	7,284	223	125	98	356	181	175
八 月 Aug.	16,138	8,286	7,852	252	132	120	406	217	189
九 月 Sept.	17,346	9,044	8,302	268	136	132	389	203	186
十 月 Oct.	16,479	8,588	7,891	246	147	99	411	213	198
十一月 Nov.	17,799	9,205	8,594	248	119	129	395	199	196
十二月 Dec.	18,021	9,246	8,775	273	138	135	406	210	196
一〇一年 2012	<b>119,865</b>	<b>62,153</b>	<b>57,712</b>	<b>1,781</b>	<b>945</b>	<b>836</b>	<b>2,747</b>	<b>1,443</b>	<b>1,304</b>
一 月 Jan.	14,732	7,657	7,075	205	103	102	357	193	164
二 月 Feb.	16,872	8,841	8,031	264	132	132	364	198	166
三 月 Mar.	18,580	9,553	9,027	295	158	137	406	228	178
四 月 Apr.	16,815	8,655	8,160	216	114	102	372	187	185
五 月 May	17,865	9,176	8,689	255	140	115	420	211	209
六 月 June	18,792	9,826	8,966	267	145	122	420	219	201
七 月 July	16,209	8,445	7,764	279	153	126	408	207	201
較上月增減(%) VS. with Last Month	-13.75	-14.05	-13.41	4.49	5.52	3.28	-2.86	-5.48	0.00
較上年同月增減(%) VS. with Last Year	5.89	5.26	6.59	25.11	22.40	28.57	14.61	14.36	14.86

TABLE 4. MOBILITY STATUS OF RESIDENT POPULATION - BY MONTH (CONT.)

Unit : Persons

棄嬰或無依兒童 Abandoned or Helpless Child			本國人與外國人結婚人數 Married with Foreigners			本國人與外國人離婚人數 Divorced with Foreigners		
			合計 Total	男性 Male	女性 Female	合計 Total	男性 Male	女性 Female
62	35	27	19,643	16,849	2,794	3,025	2,364	661
61	33	28	20,338	17,567	2,771	3,541	2,832	709
37	19	18	13,808	11,121	2,687	3,910	3,195	715
35	19	16	9,524	6,816	2,708	4,425	3,576	849
60	36	24	9,554	6,964	2,590	4,487	3,688	799
40	23	17	8,957	6,062	2,895	4,843	4,062	781
37	21	16	8,620	5,638	2,982	5,363	4,539	824
26	13	13	8,169	5,184	2,985	5,539	4,693	846
13	7	6	8,053	4,958	3,095	5,414	4,640	774
1	—	1	646	409	237	450	390	60
1	1	—	660	390	270	484	409	75
—	—	—	690	436	254	495	432	63
—	—	—	761	475	286	429	363	66
1	—	1	714	468	246	460	390	70
3	3	—	747	455	292	411	356	55
<b>12</b>	<b>7</b>	<b>5</b>	<b>4,658</b>	<b>2,760</b>	<b>1,898</b>	<b>3,127</b>	<b>2,603</b>	<b>524</b>
2	2	—	613	368	245	356	292	64
—	—	—	584	327	257	441	380	61
2	1	1	786	491	295	469	383	86
2	1	1	622	373	249	437	368	69
2	—	2	683	401	282	519	435	84
3	2	1	688	407	281	435	359	76
1	1	—	682	393	289	470	386	84
-66.67	-50.00	-100.00	-0.87	-3.44	2.85	8.05	7.52	10.53
0.00	—	-100.00	5.57	-3.91	21.94	4.44	-1.03	40.00

表5. 現住人口動態登記－按區域別分

單位：人

區域別 Locality	出生 Births				死亡 Deaths			
	合計 Total		男性 Male	女性 Female	合計 Total		男性 Male	女性 Female
	出生數 No. of Births	粗出生率 Crude Birth Rate (o/oo)			死亡數 No. of Deaths	粗死亡率 Crude Death Rate (o/oo)		
一〇一年七月 July, 2012	16,897	0.73	8,806	8,091	13,576	0.58	8,190	5,386
新北市 New Taipei City	3,028	0.77	1,564	1,464	1,858	0.47	1,159	699
臺北市 Taipei City	2,099	0.79	1,091	1,008	1,476	0.55	873	603
臺中市 Taichung City	2,029	0.76	1,050	979	1,335	0.50	790	545
臺南市 Tainan City	1,366	0.73	702	664	1,266	0.67	744	522
高雄市 Kaohsiung City	1,842	0.66	979	863	1,634	0.59	1,049	585
臺灣省 Taiwan Prov.	6,401	0.69	3,346	3,055	5,944	0.64	3,541	2,403
宜蘭縣 Yilan C.	288	0.63	145	143	312	0.68	191	121
桃園縣 Taoyuan C.	1,473	0.73	748	725	962	0.48	603	359
新竹縣 Hsinchu C.	449	0.86	239	210	277	0.53	155	122
苗栗縣 Miaoli C.	468	0.83	242	226	347	0.62	202	145
彰化縣 Changhua C.	998	0.77	536	462	843	0.65	483	360
南投縣 Nantou C.	293	0.56	162	131	396	0.76	248	148
雲林縣 Yunlin C.	487	0.68	259	228	569	0.80	329	240
嘉義縣 Chiayi C.	301	0.56	164	137	429	0.80	236	193
屏東縣 Pingtung C.	462	0.54	264	198	674	0.78	421	253
臺東縣 Taitung C.	141	0.62	67	74	206	0.91	114	92
花蓮縣 Hualien C.	193	0.57	97	96	265	0.79	162	103
澎湖縣 Penghu C.	75	0.77	40	35	69	0.71	32	37
基隆市 Keelung City	180	0.48	92	88	240	0.63	144	96
新竹市 Hsinchu City	435	1.03	222	213	202	0.48	133	69
嘉義市 Chiayi City	158	0.58	69	89	153	0.56	88	65
福建省 Fuchien Prov.	132	1.11	74	58	63	0.53	34	29
金門縣 Kinmen C.	115	1.06	60	55	59	0.54	31	28
連江縣 Lienchiang C.	17	1.63	14	3	4	0.38	3	1

資料來源：本部戶政司。

TABLE 5. MOBILITY STATUS OF RESIDENT POPULATION - BY LOCALITY

Unit: Persons

自然增加 Natural Increase		社會增加 Social Increase		總增加 Total Increase		結婚 Marriage		離婚 Divorce	
增加數 No. of Increase	增加率 Increase Rate (o/oo)	增加數 No. of Increase	增加率 Increase Rate (o/oo)	增加數 No. of Increase	總增加率 Increase Rate (o/oo)	對數 (對) Couples	粗結 婚率 Crude Marriage Rate(o/oo)	對數 (對) Couples	粗離 婚率 Crude Divorce Rate(o/oo)
3,321	0.14	3,304	0.14	6,625	0.28	12,306	0.53	5,189	0.22
1,170	0.30	1,060	0.27	2,230	0.57	2,423	0.62	984	0.25
623	0.23	601	0.23	1,224	0.46	1,581	0.59	566	0.21
694	0.26	886	0.33	1,580	0.59	1,454	0.54	639	0.24
100	0.05	127	0.07	227	0.12	872	0.46	387	0.21
208	0.07	44	0.02	252	0.09	1,240	0.45	632	0.23
457	0.05	-532	-0.06	-75	-0.01	4,703	0.51	1,965	0.21
-24	-0.05	-78	-0.17	-102	-0.22	237	0.52	81	0.18
511	0.25	1,063	0.53	1,574	0.78	1,271	0.63	543	0.27
172	0.33	370	0.71	542	1.04	275	0.53	126	0.24
121	0.22	-43	-0.08	78	0.14	334	0.59	131	0.23
155	0.12	-550	-0.42	-395	-0.30	557	0.43	199	0.15
-103	-0.20	-123	-0.24	-226	-0.43	266	0.51	83	0.16
-82	-0.12	-267	-0.38	-349	-0.49	316	0.44	129	0.18
-128	-0.24	-231	-0.43	-359	-0.67	219	0.41	94	0.18
-212	-0.25	-402	-0.47	-614	-0.71	365	0.42	174	0.20
-65	-0.29	-115	-0.51	-180	-0.79	96	0.42	52	0.23
-72	-0.21	-154	-0.46	-226	-0.67	168	0.50	87	0.26
6	0.06	217	2.22	223	2.28	31	0.32	21	0.21
-60	-0.16	-209	-0.55	-269	-0.71	186	0.49	95	0.25
233	0.55	96	0.23	329	0.78	260	0.62	98	0.23
5	0.02	-106	-0.39	-101	-0.37	122	0.45	52	0.19
69	0.58	1,118	9.40	1,187	9.98	33	0.28	16	0.13
56	0.52	760	7.00	816	7.52	28	0.26	13	0.12
13	1.25	358	34.30	371	35.54	5	0.48	3	0.29

Source :Dept. of Household Registration Affairs, MOI.



表5. 現住人口動態登記—按區域別分(續)

單位：人

區域別 Locality	出生人數按出生狀況 Births by Status								
	婚 生 Legitimate			非婚生—已認領 Illegitimate-Recognized			非婚生—未認領 Illegitimate-Unrecognized		
	合計 Total	男性 Male	女性 Female	合計 Total	男性 Male	女性 Female	合計 Total	男性 Male	女性 Female
一〇一年七月 July, 2012	16,209	8,445	7,764	279	153	126	408	207	201
新 北 市 New Taipei City	2,908	1,510	1,398	49	21	28	71	33	38
臺 北 市 Taipei City	2,045	1,057	988	21	15	6	33	19	14
臺 中 市 Taichung City	1,957	1,018	939	39	19	20	33	13	20
臺 南 市 Tainan City	1,306	667	639	23	13	10	36	21	15
高 雄 市 Kaohsiung City	1,763	939	824	35	19	16	44	21	23
臺 灣 省 Taiwan Prov.	6,099	3,180	2,919	111	66	45	191	100	91
宜蘭縣 Yilan C.	271	136	135	6	4	2	11	5	6
桃園縣 Taoyuan C.	1,393	717	676	34	19	15	46	12	34
新竹縣 Hsinchu C.	437	236	201	2	—	2	10	3	7
苗栗縣 Miaoli C.	452	231	221	4	3	1	12	8	4
彰化縣 Changhua C.	966	514	452	13	8	5	19	14	5
南投縣 Nantou C.	275	152	123	9	3	6	9	7	2
雲林縣 Yunlin C.	463	245	218	8	5	3	16	9	7
嘉義縣 Chiayi C.	296	160	136	3	3	—	2	1	1
屏東縣 Pingtung C.	431	248	183	11	4	7	20	12	8
臺東縣 Taitung C.	128	58	70	3	2	1	10	7	3
花蓮縣 Hualien C.	177	86	91	4	3	1	12	8	4
澎湖縣 Penghu C.	73	38	35	1	1	—	1	1	—
基隆市 Keelung City	165	83	82	5	4	1	10	5	5
新竹市 Hsinchu City	421	211	210	5	4	1	9	7	2
嘉義市 Chiayi City	151	65	86	3	3	—	4	1	3
福 建 省 Fuchien Prov.	131	74	57	1	—	1	—	—	—
金門縣 Kinmen C.	115	60	55	—	—	—	—	—	—
連江縣 Lienchiang C.	16	14	2	1	—	1	—	—	—

TABLE 5. MOBILITY STATUS OF RESIDENT POPULATION - BY LOCALITY (CONT.)

Unit : Persons

棄嬰或無依兒童 Abandoned or Helpless Child			本國人與外國人結婚人數 Married with Foreigners			本國人與外國人離婚人數 Divorced with Foreigners		
合計 Total	男性 Male	女性 Female	合計 Total	男性 Male	女性 Female	合計 Total	男性 Male	女性 Female
1	1	—	682	393	289	470	386	84
—	—	—	136	70	66	81	61	20
—	—	—	111	38	73	36	25	11
—	—	—	77	43	34	47	36	11
1	1	—	37	17	20	38	32	6
—	—	—	76	49	27	44	35	9
—	—	—	245	176	69	224	197	27
—	—	—	15	12	3	10	4	6
—	—	—	86	63	23	65	61	4
—	—	—	11	7	4	11	9	2
—	—	—	13	10	3	20	19	1
—	—	—	26	17	9	31	28	3
—	—	—	13	11	2	8	8	—
—	—	—	13	12	1	13	13	—
—	—	—	10	6	4	11	10	1
—	—	—	21	17	4	23	20	3
—	—	—	2	1	1	3	—	3
—	—	—	6	4	2	5	2	3
—	—	—	—	—	—	2	2	—
—	—	—	9	4	5	10	10	—
—	—	—	13	5	8	10	9	1
—	—	—	7	7	—	2	2	—
—	—	—	—	—	—	—	—	—
—	—	—	—	—	—	—	—	—
—	—	—	—	—	—	—	—	—

表6. 現住人口動態登記年累計－按區域別分

單位：人

區域別 Locality	出生 Births				死亡 Deaths			
	合計 Total		男性 Male	女性 Female	合計 Total		男性 Male	女性 Female
	出生數 No. of Births	粗出生率 Crude Birth Rate (o/oo)			死亡數 No. of Deaths	粗死亡率 Crude Death Rate (o/oo)		
一〇一年一至七月 Jan. - July, 2012	124,405	5.35	64,548	59,857	93,130	4.01	56,481	36,649
新 北 市 New Taipei City	22,027	5.62	11,282	10,745	12,179	3.10	7,541	4,638
臺 北 市 Taipei City	15,842	5.96	8,266	7,576	10,043	3.78	5,941	4,102
臺 中 市 Taichung City	15,362	5.75	7,956	7,406	9,140	3.42	5,490	3,650
臺 南 市 Tainan City	9,501	5.06	4,991	4,510	8,338	4.44	4,967	3,371
高 雄 市 Kaohsiung City	13,569	4.89	7,089	6,480	11,354	4.09	7,071	4,283
臺 灣 省 Taiwan Prov.	47,218	5.12	24,531	22,687	41,709	4.52	25,246	16,463
宜蘭縣 Yilan C.	2,199	4.79	1,162	1,037	2,044	4.46	1,231	813
桃園縣 Taoyuan C.	10,903	5.40	5,584	5,319	6,799	3.37	4,284	2,515
新竹縣 Hsinchu C.	3,454	6.65	1,780	1,674	2,070	3.99	1,259	811
苗栗縣 Miaoli C.	3,418	6.08	1,794	1,624	2,767	4.92	1,669	1,098
彰化縣 Changhua C.	7,341	5.64	3,803	3,538	5,740	4.41	3,357	2,383
南投縣 Nantou C.	2,178	4.17	1,113	1,065	2,752	5.27	1,675	1,077
雲林縣 Yunlin C.	3,340	4.69	1,763	1,577	4,053	5.69	2,357	1,696
嘉義縣 Chiayi C.	2,135	3.98	1,112	1,023	3,058	5.70	1,788	1,270
屏東縣 Pingtung C.	3,402	3.94	1,840	1,562	4,570	5.30	2,808	1,762
臺東縣 Taitung C.	1,023	4.49	558	465	1,409	6.19	883	526
花蓮縣 Hualien C.	1,502	4.47	809	693	1,869	5.56	1,208	661
澎湖縣 Penghu C.	540	5.54	293	247	520	5.33	291	229
基隆市 Keelung City	1,301	3.43	639	662	1,601	4.22	937	664
新竹市 Hsinchu City	3,318	7.87	1,694	1,624	1,452	3.45	908	544
嘉義市 Chiayi City	1,164	4.29	587	577	1,005	3.70	591	414
福 建 省 Fuchien Prov.	886	7.59	433	453	367	3.14	225	142
金門縣 Kinmen C.	801	7.53	391	410	343	3.22	209	134
連江縣 Lienchiang C.	85	8.20	42	43	24	2.32	16	8

資料來源：本部戶政司。

TABLE 6. MOBILITY STATUS OF RESIDENT POPULATION OF THE YEAR - BY LOCALITY

Unit: Persons

自然增加 Natural Increase		社會增加 Social Increase		總增加 Total Increase		結 婚 Marriage		離 婚 Divorce	
增加數 No. of Increase	增加率 Increase Rate (o/oo)	增加數 No. of Increase	增加率 Increase Rate (o/oo)	增加數 No. of Increase	總增加率 Increase Rate (o/oo)	對數 (對) Couples	粗結 婚率 Crude Marriage Rate(o/oo)	對數 (對) Couples	粗離 婚率 Crude Divorce Rate(o/oo)
31,275	1.35	12,185	0.52	43,460	1.87	83,037	3.57	32,802	1.41
9,848	2.51	2,119	0.54	11,967	3.05	15,501	3.95	6,276	1.60
5,799	2.18	7,720	2.90	13,519	5.09	10,852	4.08	3,382	1.27
6,222	2.33	5,323	1.99	11,545	4.32	9,796	3.67	3,798	1.42
1,163	0.62	899	0.48	2,062	1.10	6,347	3.38	2,489	1.33
2,215	0.80	-951	-0.34	1,264	0.46	9,448	3.40	4,119	1.48
5,509	0.60	-8,004	-0.87	-2,495	-0.27	30,812	3.34	12,669	1.37
155	0.34	-702	-1.53	-547	-1.19	1,495	3.26	572	1.25
4,104	2.03	4,268	2.12	8,372	4.15	7,761	3.85	3,384	1.68
1,384	2.67	1,751	3.37	3,135	6.04	1,940	3.74	807	1.55
651	1.16	101	0.18	752	1.34	2,006	3.57	770	1.37
1,601	1.23	-4,417	-3.39	-2,816	-2.16	4,148	3.19	1,320	1.01
-574	-1.10	-1,241	-2.38	-1,815	-3.48	1,571	3.01	668	1.28
-713	-1.00	-1,305	-1.83	-2,018	-2.83	2,061	2.89	818	1.15
-923	-1.72	-2,333	-4.35	-3,256	-6.07	1,530	2.85	629	1.17
-1,168	-1.35	-2,602	-3.02	-3,770	-4.37	2,460	2.85	1,108	1.28
-386	-1.70	-890	-3.91	-1,276	-5.61	683	3.00	340	1.49
-367	-1.09	-677	-2.01	-1,044	-3.10	1,088	3.24	523	1.56
20	0.21	770	7.89	790	8.10	225	2.31	117	1.20
-300	-0.79	-1,595	-4.21	-1,895	-5.00	1,203	3.17	626	1.65
1,866	4.43	965	2.29	2,831	6.72	1,797	4.26	618	1.47
159	0.59	-97	-0.36	62	0.23	844	3.11	369	1.36
519	4.44	5,079	43.49	5,598	47.93	281	2.41	69	0.59
458	4.30	4,622	43.43	5,080	47.73	256	2.41	61	0.57
61	5.89	457	44.09	518	49.98	25	2.41	8	0.77

Source :Dept. of Household Registration Affairs, MOI.

表6. 現住人口動態登記年累計—按區域別分(續)

單位：人

區域別 Locality	出生人數按出生狀況 Births by Status								
	婚 生 Legitimate			非婚生—已認領 Illegitimate-Recognized			非婚生—未認領 Illegitimate-Unrecognized		
	合計 Total	男性 Male	女性 Female	合計 Total	男性 Male	女性 Female	合計 Total	男性 Male	女性 Female
一〇一年一至七月 Jan. - July, 2012	119,865	62,153	57,712	1,781	945	836	2,747	1,443	1,304
新 北 市 New Taipei City	21,230	10,855	10,375	315	170	145	481	256	225
臺 北 市 Taipei City	15,410	8,034	7,376	171	96	75	260	136	124
臺 中 市 Taichung City	14,818	7,671	7,147	247	127	120	296	157	139
臺 南 市 Tainan City	9,180	4,819	4,361	133	72	61	187	99	88
高 雄 市 Kaohsiung City	13,039	6,810	6,229	221	116	105	309	163	146
臺 灣 省 Taiwan Prov.	45,310	23,537	21,773	689	360	329	1,211	630	581
宜蘭縣 Yilan C.	2,087	1,103	984	35	17	18	77	42	35
桃園縣 Taoyuan C.	10,447	5,363	5,084	181	90	91	272	130	142
新竹縣 Hsinchu C.	3,360	1,733	1,627	32	17	15	62	30	32
苗栗縣 Miaoli C.	3,330	1,751	1,579	28	16	12	59	27	32
彰化縣 Changhua C.	7,161	3,711	3,450	74	38	36	106	54	52
南投縣 Nantou C.	2,079	1,066	1,013	38	12	26	61	35	26
雲林縣 Yunlin C.	3,219	1,696	1,523	46	28	18	72	36	36
嘉義縣 Chiayi C.	2,067	1,077	990	37	21	16	31	14	17
屏東縣 Pingtung C.	3,189	1,721	1,468	77	38	39	136	81	55
臺東縣 Taitung C.	900	487	413	23	14	9	100	57	43
花蓮縣 Hualien C.	1,355	729	626	41	19	22	105	61	44
澎湖縣 Penghu C.	533	289	244	1	1	—	6	3	3
基隆市 Keelung City	1,224	596	628	23	17	6	54	26	28
新竹市 Hsinchu City	3,246	1,653	1,593	31	17	14	41	24	17
嘉義市 Chiayi City	1,113	562	551	22	15	7	29	10	19
福 建 省 Fuchien Prov.	878	427	451	5	4	1	3	2	1
金門縣 Kinmen C.	795	386	409	3	3	—	3	2	1
連江縣 Lienchiang C.	83	41	42	2	1	1	—	—	—

TABLE 6. MOBILITY STATUS OF RESIDENT POPULATION OF THE YEAR - BY LOCALITY (CONT.)

Unit : Persons

棄嬰或無依兒童 Abandoned or Helpless Child			本國人與外國人結婚人數 Married with Foreigners			本國人與外國人離婚人數 Divorced with Foreigners			
			合計 Total	男性 Male	女性 Female	合計 Total	男性 Male	女性 Female	
合計 Total	12	7	5	4,658	2,760	1,898	3,127	2,603	524
新 北 市 New Taipei City	1	1	—	857	507	350	588	456	132
臺 北 市 Taipei City	1	—	1	754	275	479	285	179	106
臺 中 市 Taichung City	1	1	—	519	300	219	319	272	47
臺 南 市 Tainan City	1	1	—	261	147	114	244	209	35
高 雄 市 Kaohsiung City	—	—	—	498	297	201	335	288	47
臺 灣 省 Taiwan Prov.	8	4	4	1,763	1,230	533	1,354	1,197	157
宜蘭縣 Yilan C.	—	—	—	95	70	25	58	44	14
桃園縣 Taoyuan C.	3	1	2	545	380	165	370	321	49
新竹縣 Hsinchu C.	—	—	—	127	87	40	78	68	10
苗栗縣 Miaoli C.	1	—	1	112	84	28	73	69	4
彰化縣 Changhua C.	—	—	—	205	153	52	181	169	12
南投縣 Nantou C.	—	—	—	89	66	23	69	63	6
雲林縣 Yunlin C.	3	3	—	104	84	20	112	102	10
嘉義縣 Chiayi C.	—	—	—	88	64	24	97	92	5
屏東縣 Pingtung C.	—	—	—	116	80	36	127	113	14
臺東縣 Taitung C.	—	—	—	30	18	12	25	17	8
花蓮縣 Hualien C.	1	—	1	55	36	19	37	26	11
澎湖縣 Penghu C.	—	—	—	9	6	3	8	8	—
基隆市 Keelung City	—	—	—	71	43	28	48	42	6
新竹市 Hsinchu City	—	—	—	82	35	47	44	38	6
嘉義市 Chiayi City	—	—	—	35	24	11	27	25	2
福 建 省 Fuchien Prov.	—	—	—	6	4	2	2	2	—
金門縣 Kinmen C.	—	—	—	4	2	2	2	2	—
連江縣 Lienchiang C.	—	—	—	2	2	—	—	—	—

表7. 結婚及離婚登記—按國籍及月別分

單位：人

年(月)別 Year (Month)	結 婚			
	合 計 Total		本 國 人 R.O.C.	
	新郎 Groom	新娘 Bride	新郎 Groom	新娘 Bride
九十三年 2004	131,453	131,453	128,277	103,319
九十四年 2005	141,140	141,140	138,001	115,852
九十五年 2006	142,669	142,669	139,455	121,953
九十六年 2007	135,041	135,041	131,900	113,482
九十七年 2008	154,866	154,866	151,350	136,653
九十八年 2009	117,099	117,099	113,426	98,858
九十九年 2010	138,819	138,819	135,027	121,110
一〇〇年 2011	165,327	165,327	161,237	147,901
七 月 July	11,022	11,022	10,691	9,553
八 月 Aug.	5,179	5,179	4,825	3,802
九 月 Sept.	13,075	13,075	12,719	11,493
十 月 Oct.	22,064	22,064	21,688	20,529
十一月 Nov.	18,286	18,286	17,976	16,782
十二月 Dec.	18,911	18,911	18,516	17,412
<b>一〇一年 2012</b>	<b>83,037</b>	<b>83,037</b>	<b>80,470</b>	<b>73,247</b>
一 月 Jan.	14,442	14,442	14,076	12,775
二 月 Feb.	9,855	9,855	9,524	8,681
三 月 Mar.	15,151	15,151	14,765	13,668
四 月 Apr.	10,110	10,110	9,767	8,793
五 月 May	10,630	10,630	10,244	9,255
六 月 June	10,543	10,543	10,173	9,172
七 月 July	12,306	12,306	11,921	10,903
較上月增減(%) VS. with Last Month	16.72	16.72	17.18	18.87
較上年同月增減(%) VS. with Last Year	11.65	11.65	11.51	14.13

資料來源：本部戶政司。  
說 明：本國人含華僑。

TABLE 7. MARRIAGE AND DIVORCE REGISTRATIONS  
- BY NATIONALITY AND MONTH

Unit : Persons

Marriage							
大陸地區 Mainland		港澳 H.K. & Macao		東南亞 S.E. Asia		其他國家 Others	
新郎 Groom	新娘 Bride	新郎 Groom	新娘 Bride	新郎 Groom	新娘 Bride	新郎 Groom	新娘 Bride
256	10,386	149	181	921	17,182	1,850	385
282	13,976	170	191	751	10,703	1,936	418
323	13,641	183	259	579	6,371	2,129	445
371	14,350	180	245	452	6,500	2,138	464
371	11,903	250	248	468	5,541	2,427	521
452	12,344	239	259	502	5,194	2,480	444
562	12,245	245	280	549	4,663	2,436	521
686	12,114	309	354	520	4,367	2,575	591
60	1,022	34	38	37	361	200	48
58	969	26	18	50	358	220	32
63	1,107	39	39	44	388	210	48
60	1,027	30	33	45	419	241	56
47	997	17	39	44	403	202	65
72	1,008	31	36	50	405	242	50
<b>457</b>	<b>6,850</b>	<b>212</b>	<b>180</b>	<b>400</b>	<b>2,429</b>	<b>1,498</b>	<b>331</b>
88	1,275	33	24	56	330	189	38
41	822	33	25	55	286	202	41
65	968	26	24	60	425	235	66
59	920	35	24	43	326	206	47
76	948	28	26	47	351	235	50
60	939	29	25	75	360	206	47
68	978	28	32	64	351	225	42
13.33	4.15	-3.45	28.00	-14.67	-2.50	9.22	-10.64
13.33	-4.31	-17.65	-15.79	72.97	-2.77	12.50	-12.50

Source : Dept. of Household Registration Affairs, MOI.  
Note : R.O.C. Residents include Overseas Chinese.

表7. 結婚及離婚登記—按國籍及月別分(續)

單位：人

年(月)別 Year (Month)	離 婚			
	合 計 Total		本 國 人 R.O.C.	
	男 Male	女 Female	男 Male	女 Female
九十三年 2004	62,796	62,796	61,708	52,494
九十四年 2005	62,571	62,571	61,440	52,661
九十五年 2006	64,540	64,540	63,259	54,231
九十六年 2007	58,518	58,518	57,358	48,588
九十七年 2008	55,995	55,995	54,873	45,696
九十八年 2009	57,223	57,223	55,998	45,291
九十九年 2010	58,115	58,115	56,800	44,197
一〇〇年 2011	57,008	57,008	55,826	44,036
七 月 July	5,047	5,047	4,958	3,947
八 月 Aug.	5,227	5,227	5,112	4,105
九 月 Sept.	5,069	5,069	4,972	3,911
十 月 Oct.	4,711	4,711	4,607	3,673
十一月 Nov.	4,757	4,757	4,640	3,662
十二月 Dec.	4,538	4,538	4,449	3,535
<b>一〇一年 2012</b>	<b>32,802</b>	<b>32,802</b>	<b>32,058</b>	<b>25,486</b>
一 月 Jan.	3,633	3,633	3,544	2,820
二 月 Feb.	4,425	4,425	4,332	3,415
三 月 Mar.	4,989	4,989	4,868	3,873
四 月 Apr.	4,795	4,795	4,688	3,760
五 月 May	5,110	5,110	4,996	3,917
六 月 June	4,661	4,661	4,562	3,672
七 月 July	5,189	5,189	5,068	4,029
較上月增減(%) VS. with Last Month	11.33	11.33	11.09	9.72
較上年同月增減(%) VS. with Last Year	2.81	2.81	2.22	2.08

TABLE 7. MARRIAGE AND DIVORCE REGISTRATIONS  
- BY NATIONALITY AND MONTH (CONT.)

Unit : Persons

Divorce							
大陸地區 Mainland		港澳 H.K. & Macao		東南亞 S.E. Asia		其他國家 Others	
男 Male	女 Female	男 Male	女 Female	男 Male	女 Female	男 Male	女 Female
342	7,440	37	30	199	2,745	510	87
365	6,682	51	33	264	3,108	451	87
366	6,691	66	42	279	3,458	570	118
304	6,190	57	52	276	3,568	523	120
291	6,191	50	46	233	3,946	548	116
331	7,341	70	52	221	4,411	603	128
425	9,167	44	58	208	4,547	638	146
358	8,270	50	62	217	4,506	557	134
25	708	4	2	13	385	47	5
34	705	6	8	22	391	53	18
26	719	8	7	19	421	44	11
32	667	6	8	14	358	52	5
42	702	5	3	19	373	51	17
33	640	1	7	12	346	43	10
<b>180</b>	<b>4,676</b>	<b>40</b>	<b>37</b>	<b>120</b>	<b>2,535</b>	<b>404</b>	<b>68</b>
18	517	7	4	13	284	51	8
25	626	7	4	12	363	49	17
32	730	3	3	15	372	71	11
32	662	6	5	19	362	50	6
26	751	4	7	19	425	65	10
21	625	2	5	20	352	56	7
26	765	11	9	22	377	62	9
23.81	22.40	450.00	80.00	10.00	7.10	10.71	28.57
4.00	8.05	175.00	350.00	69.23	-2.08	31.91	80.00

表8. 結婚及離婚登記年累計—按國籍及區域別分

單位：人

區域別 Locality	結 婚			
	合 計 Total		本 國 人 R.O.C.	
	新郎 Groom	新娘 Bride	新郎 Groom	新娘 Bride
一〇一年一至七月 Jan. - July, 2012	83,037	83,037	80,470	73,247
新北市 New Taipei City	15,501	15,501	14,993	13,683
臺北市 Taipei City	10,852	10,852	10,206	9,596
臺中市 Taichung City	9,796	9,796	9,521	8,719
臺南市 Tainan City	6,347	6,347	6,194	5,737
高雄市 Kaohsiung City	9,448	9,448	9,185	8,451
臺灣省 Taiwan Prov.	30,812	30,812	30,093	26,863
宜蘭縣 Yilan C.	1,495	1,495	1,464	1,305
桃園縣 Taoyuan C.	7,761	7,761	7,521	6,615
新竹縣 Hsinchu C.	1,940	1,940	1,893	1,688
苗栗縣 Miaoli C.	2,006	2,006	1,970	1,732
彰化縣 Changhua C.	4,148	4,148	4,078	3,649
南投縣 Nantou C.	1,571	1,571	1,540	1,389
雲林縣 Yunlin C.	2,061	2,061	2,034	1,778
嘉義縣 Chiayi C.	1,530	1,530	1,498	1,301
屏東縣 Pingtung C.	2,460	2,460	2,411	2,217
臺東縣 Taitung C.	683	683	663	617
花蓮縣 Hualien C.	1,088	1,088	1,063	977
澎湖縣 Penghu C.	225	225	222	200
基隆市 Keelung City	1,203	1,203	1,168	1,023
新竹市 Hsinchu City	1,797	1,797	1,738	1,620
嘉義市 Chiayi City	844	844	830	752
福建省 Fuchien Prov.	281	281	278	198
金門縣 Kinmen C.	256	256	254	182
連江縣 Lienchiang C.	25	25	24	16

資料來源：本部戶政司。  
說 明：本國人含華僑。

TABLE 8. MARRIAGE AND DIVORCE REGISTRATIONS OF THE YEAR  
- BY NATIONALITY AND LOCALITY

Unit : Persons

Marriage							
大陸地區 Mainland		港澳 H.K. & Macao		東南亞 S.E. Asia		其他國家 Others	
新郎 Groom	新娘 Bride	新郎 Groom	新娘 Bride	新郎 Groom	新娘 Bride	新郎 Groom	新娘 Bride
457	6,850	212	180	400	2,429	1,498	331
91	1,270	67	41	79	427	271	80
112	945	55	36	58	172	421	103
41	756	15	21	46	272	173	28
31	455	8	8	26	134	88	13
43	674	19	26	34	259	167	38
138	2,673	48	46	157	1,161	376	69
5	118	1	2	4	69	21	1
56	757	19	9	53	350	112	30
3	165	4	—	14	85	26	2
5	189	3	1	11	83	17	1
12	336	6	10	22	146	30	7
7	116	1	—	6	63	17	3
6	198	1	1	8	82	12	2
5	162	3	3	7	61	17	3
10	154	3	9	7	76	29	4
7	48	1	—	4	17	8	1
5	75	1	—	4	35	15	1
—	19	—	—	2	6	1	—
5	135	2	2	5	35	23	8
10	133	2	9	9	30	38	5
2	68	1	—	1	23	10	1
1	77	—	2	—	4	2	—
—	71	—	1	—	2	2	—
1	6	—	1	—	2	—	—

Source : Dept. of Household Registration Affairs, MOI.  
Note : R.O.C. Residents include Overseas Chinese.

表8. 結婚及離婚登記年累計—按國籍及區域別分(續)

單位：人

區域別 Locality	離 婚			
	合 計 Total		本 國 人 R.O.C.	
	男 Male	女 Female	男 Male	女 Female
一〇一年一至七月 Jan. - July, 2012	32,802	32,802	32,058	25,486
新北市 New Taipei City	6,276	6,276	6,090	4,905
臺北市 Taipei City	3,382	3,382	3,235	2,686
臺中市 Taichung City	3,798	3,798	3,735	3,027
臺南市 Tainan City	2,489	2,489	2,444	1,953
高雄市 Kaohsiung City	4,119	4,119	4,038	3,193
臺灣省 Taiwan Prov.	12,669	12,669	12,448	9,683
宜蘭縣 Yilan C.	572	572	556	448
桃園縣 Taoyuan C.	3,384	3,384	3,307	2,554
新竹縣 Hsinchu C.	807	807	794	641
苗栗縣 Miaoli C.	770	770	766	595
彰化縣 Changhua C.	1,320	1,320	1,306	987
南投縣 Nantou C.	668	668	662	525
雲林縣 Yunlin C.	818	818	805	564
嘉義縣 Chiayi C.	629	629	621	431
屏東縣 Pingtung C.	1,108	1,108	1,087	851
臺東縣 Taitung C.	340	340	330	279
花蓮縣 Hualien C.	523	523	509	432
澎湖縣 Penghu C.	117	117	117	98
基隆市 Keelung City	626	626	614	488
新竹市 Hsinchu City	618	618	608	508
嘉義市 Chiayi City	369	369	366	282
福建省 Fuchien Prov.	69	69	68	39
金門縣 Kinmen C.	61	61	60	35
連江縣 Lienchiang C.	8	8	8	4

TABLE 8. MARRIAGE AND DIVORCE REGISTRATIONS OF THE YEAR  
- BY NATIONALITY AND LOCALITY (CONT.)

Unit : Persons

Divorce							
大陸地區 Mainland		港澳 H.K. & Macao		東南亞 S.E. Asia		其他國家 Others	
男 Male	女 Female	男 Male	女 Female	男 Male	女 Female	男 Male	女 Female
180	4,676	40	37	120	2,535	404	68
44	906	10	9	31	427	101	29
28	513	13	4	13	164	93	15
12	494	4	5	12	270	35	2
10	321	—	6	9	205	26	4
32	636	2	2	5	285	42	3
53	1,778	11	11	50	1,182	107	15
2	80	—	—	3	43	11	1
24	505	4	4	22	315	27	6
1	97	2	1	2	66	8	2
—	106	—	—	2	69	2	—
2	162	—	2	6	168	6	1
—	80	—	—	3	62	3	1
3	152	—	—	2	102	8	—
3	106	—	—	1	90	4	2
6	144	1	—	2	112	12	1
2	44	—	—	3	17	5	—
3	64	—	1	2	26	9	—
—	11	—	—	—	8	—	—
4	95	2	1	—	42	6	—
3	71	1	1	2	37	4	1
—	61	1	1	—	25	2	—
1	28	—	—	—	2	—	—
1	24	—	—	—	2	—	—
—	4	—	—	—	—	—	—

表9. 現住人口遷入遷出登記－按月別分

單位：人

1. 男女合計

年(月)別 Year (Month)	遷入 Immigrants / In-migrants						
	合計 Total	自外國 From Foreign Countries	自他省(市) From Other Provinces (Cities)				高雄市 Kaohsiung City
			新北市 New Taipei City	臺北市 Taipei City	臺中市 Taichung City	臺南市 Tainan City	
九十二年 2003	1,273,526	25,500	—	101,284	—	—	52,533
九十三年 2004	1,264,937	36,061	—	93,533	—	—	49,117
九十四年 2005	1,442,018	33,704	—	99,196	—	—	56,382
九十五年 2006	1,414,340	56,279	—	95,037	—	—	53,778
九十六年 2007	1,173,040	56,863	—	87,881	—	—	42,677
九十七年 2008	1,196,407	50,310	—	90,240	—	—	43,718
九十八年 2009	1,198,561	50,486	—	91,595	—	—	42,170
九十九年 2010	1,213,899	45,623	—	85,573	—	—	41,090
一〇〇年 2011	1,128,449	45,694	107,314	76,610	39,197	24,877	39,400
七月 July	102,084	4,437	9,645	7,576	3,466	2,119	3,761
八月 Aug.	111,602	3,626	10,344	8,359	4,094	2,441	3,962
九月 Sept.	106,912	3,164	10,036	8,031	3,549	2,301	3,591
十月 Oct.	81,191	4,018	7,553	4,836	2,966	1,850	2,855
十一月 Nov.	74,478	3,785	6,889	4,356	2,707	1,654	2,588
十二月 Dec.	72,467	4,375	6,275	4,169	2,591	1,700	2,547
<b>一〇一年 2012</b>	<b>668,090</b>	<b>26,895</b>	<b>63,784</b>	<b>46,377</b>	<b>23,207</b>	<b>14,717</b>	<b>23,388</b>
一月 Jan.	69,788	5,076	6,304	4,495	2,427	1,646	2,521
二月 Feb.	101,194	2,966	9,382	6,798	3,563	2,275	3,710
三月 Mar.	103,872	3,692	10,149	6,759	3,563	2,359	3,829
四月 Apr.	91,444	3,619	9,146	6,286	3,276	2,021	3,171
五月 May	103,777	3,491	10,142	7,572	3,391	2,135	3,312
六月 June	89,886	3,607	8,731	6,569	3,095	1,858	2,917
七月 July	108,129	4,444	9,930	7,898	3,892	2,423	3,928
較上月增減(%) VS. with Last Month	20.30	23.20	13.73	20.23	25.75	30.41	34.66
較上年同月增減(%) VS. with Last Year	5.92	0.16	2.95	4.25	12.29	14.35	4.44

資料來源：本部戶政司。  
 說明：1. 94年臺中縣調整里鄰，故其他劇增。  
 2. 96年清查93年12月以前遷往國外未入境者，致遷往外國者劇增。

TABLE 9. MIGRATION REGISTRATION OF RESIDENT POPULATION  
- BY MONTH

1. BOTH SEX

Unit : Persons

遷入 Immigrants / In-migrants						
自他省(市) From Other Provinces (Cities)			自本省 他縣市 Other C. & City of Prov.	自本縣 市他鄉 鎮市區 Other Township, City & Dist.	初設 戶籍 First Reg.	其他 Others
臺灣省 Taiwan Prov.	福建省 Fuchien Prov.	其他省市 Others				
129,172	2,663	10	383,368	567,022	11,805	169
128,550	2,492	12	375,833	564,451	14,715	173
136,073	2,797	9	404,250	602,323	18,816	88,468
146,895	3,579	7	424,317	610,344	23,960	144
118,332	2,702	5	343,994	494,925	25,565	96
117,972	3,759	10	362,153	503,614	24,531	100
114,961	2,777	5	348,100	500,500	47,847	120
133,262	3,671	9	390,506	482,437	31,451	277
136,275	3,315	9	81,903	548,239	25,504	112
12,433	309	—	7,560	48,427	2,340	11
13,557	308	—	8,675	53,890	2,333	13
12,457	293	2	7,494	53,503	2,477	14
9,727	225	1	6,110	39,333	1,702	15
8,732	204	—	5,483	36,286	1,788	6
8,591	164	—	5,313	34,081	2,657	4
<b>78,075</b>	<b>2,047</b>	<b>8</b>	<b>49,452</b>	<b>326,157</b>	<b>13,922</b>	<b>61</b>
8,277	215	—	5,231	31,890	1,698	8
12,024	342	1	7,561	50,634	1,928	10
12,458	342	—	7,454	51,357	1,898	12
10,674	299	1	6,858	44,659	1,424	10
11,984	342	1	7,497	51,374	2,529	7
10,100	260	1	6,663	44,253	1,829	3
12,558	247	4	8,188	51,990	2,616	11
24.34	-5.00	300.00	22.89	17.48	43.03	266.67
1.01	-20.06	—	8.31	7.36	11.79	0.00

Source : Dept. of Household Registration Affairs, MOI.  
 Note : 1. The figure of Others includes the data of Adjustment for Li and Lin of Taichung County in 2005.  
 2. A thorough check in 2007 on those who emigrated to foreign countries before Dec. 2004 and haven't entered R.O.C. over 2 years resulted in a mass increase of emigrants to foreign countries.



表9. 現住人口遷入遷出登記－按月別分(續)

單位：人		1. 男女合計						
年(月)別 Year (Month)	遷出 Emigrants / Out-migrants							
	合計 Total	往外國 To Foreign Countries	往他省(市) To Other Provinces (Cities)				高雄市 Kaohsiung City	
			新北市 New Taipei City	臺北市 Taipei City	臺中市 Taichung City	臺南市 Tainan City		
九十二年 2003	1,286,021	49,560	—	82,834	—	—	48,139	
九十三年 2004	1,261,692	47,185	—	80,638	—	—	48,296	
九十四年 2005	1,427,213	37,140	—	84,146	—	—	50,088	
九十五年 2006	1,376,816	42,247	—	92,912	—	—	52,610	
九十六年 2007	1,154,510	63,150	—	72,959	—	—	44,519	
九十七年 2008	1,172,845	50,529	—	73,596	—	—	44,725	
九十八年 2009	1,163,548	62,579	—	69,540	—	—	40,391	
九十九年 2010	1,192,662	55,213	—	92,366	—	—	40,480	
一〇〇年 2011	1,109,372	51,523	107,694	95,764	44,501	26,772	36,031	
七月 July	99,229	3,885	10,109	8,267	4,095	2,656	3,314	
八月 Aug.	110,552	4,811	11,115	8,599	4,622	2,467	3,900	
九月 Sept.	108,946	7,622	10,285	8,694	3,878	2,563	3,546	
十月 Oct.	79,088	3,572	7,102	6,517	3,256	1,802	2,638	
十一月 Nov.	71,797	2,847	6,510	6,104	2,908	1,642	2,194	
十二月 Dec.	68,153	2,671	6,484	5,644	2,810	1,560	2,159	
<b>一〇一年 2012</b>	<b>655,905</b>	<b>28,309</b>	<b>62,642</b>	<b>52,308</b>	<b>27,348</b>	<b>14,992</b>	<b>21,279</b>	
一月 Jan.	66,499	3,457	6,103	5,260	2,801	1,714	2,405	
二月 Feb.	100,879	4,543	9,453	7,833	4,054	2,398	3,388	
三月 Mar.	103,403	5,039	9,537	8,516	4,418	2,479	3,197	
四月 Apr.	90,180	3,753	8,282	7,202	3,810	2,141	2,970	
五月 May	101,825	4,025	10,370	8,663	4,195	2,018	2,917	
六月 June	88,294	3,801	8,654	7,083	3,611	1,841	2,746	
七月 July	104,825	3,691	10,243	7,751	4,459	2,401	3,656	
較上月增減(%) VS. with Last Month	18.72	-2.89	18.36	9.43	23.48	30.42	33.14	
較上年同月增減(%) VS. with Last Year	5.64	-4.99	1.33	-6.24	8.89	-9.60	10.32	

TABLE 9. MIGRATION REGISTRATION OF RESIDENT POPULATION - BY MONTH (CONT.)

1. BOTH SEX								Unit : Persons	
遷出 Emigrants / Out-migrants							住址變更 Change Residence		
往他省(市) To Other Provinces (Cities)			往本省 他縣市 Other C. & City of Prov.	往本縣 市他鄉 鎮市區 Other Town- ship, City & Dist.	註銷戶籍 Canceled Reg.	其他 Others	遷入 In- migrants	遷出 Out- migrants	
臺灣省 Taiwan Prov.	福建省 Fuchien Prov.	其他省市 Others							
150,305	4,297	—	383,342	566,999	114	431	671,115	671,115	
138,663	6,064	1	375,796	564,397	1	651	693,146	693,146	
151,062	9,123	—	404,206	602,305	6	89,137	719,466	719,466	
145,084	8,689	—	424,305	610,329	13	627	760,193	760,193	
126,833	7,267	—	343,972	494,915	2	893	616,601	616,601	
131,379	5,946	—	362,154	503,606	409	501	637,589	637,589	
130,221	11,330	—	348,078	500,496	567	346	633,243	633,243	
124,225	6,501	—	390,490	482,436	457	494	619,823	619,823	
107,000	9,208	—	81,896	548,228	491	264	579,747	579,747	
10,087	779	—	7,558	48,425	41	13	50,473	50,473	
11,249	1,107	—	8,675	53,890	84	33	54,894	54,894	
10,077	1,220	—	7,493	53,501	41	26	58,087	58,087	
7,731	963	—	6,110	39,333	42	22	40,383	40,383	
7,114	656	—	5,483	36,282	41	16	40,374	40,374	
6,773	608	—	5,313	34,081	22	28	38,452	38,452	
<b>65,973</b>	<b>7,048</b>	<b>1</b>	<b>49,451</b>	<b>326,152</b>	<b>278</b>	<b>124</b>	<b>337,905</b>	<b>337,905</b>	
6,761	838	—	5,231	31,890	20	19	32,551	32,551	
9,804	1,163	—	7,561	50,633	33	16	49,966	49,966	
10,125	1,189	—	7,454	51,357	82	10	53,277	53,277	
9,432	1,036	—	6,857	44,655	29	13	46,781	46,781	
9,974	741	1	7,497	51,374	33	17	55,060	55,060	
8,851	742	—	6,662	44,253	33	17	46,763	46,763	
11,026	1,339	—	8,189	51,990	48	32	53,507	53,507	
33.14	80.46	—	22.92	17.48	45.45	88.24	14.42	14.42	
10.32	71.89	—	8.35	7.36	17.07	146.15	6.01	6.01	

表9. 現住人口遷入遷出登記－按月別分(續)

單位：人		2. 男性						
年(月)別 Year (Month)	遷入 Immigrants / In-migrants							
	合計 Total	自外國 From Foreign Countries	自他省(市) From Other Provinces (Cities)				高雄市 Kaohsiung City	
			新北市 New Taipei City	臺北市 Taipei City	臺中市 Taichung City	臺南市 Tainan City		
九十二年 2003	582,232	12,199	—	48,269	—	—	24,903	
九十三年 2004	578,462	16,577	—	44,379	—	—	23,239	
九十四年 2005	659,375	15,555	—	47,282	—	—	26,740	
九十五年 2006	634,734	24,957	—	44,584	—	—	25,245	
九十六年 2007	526,719	25,699	—	41,579	—	—	20,197	
九十七年 2008	532,441	22,751	—	42,006	—	—	20,220	
九十八年 2009	532,654	23,069	—	42,886	—	—	19,933	
九十九年 2010	542,584	21,000	—	40,272	—	—	19,283	
一〇〇年 2011	503,564	21,159	50,684	35,741	17,174	11,091	17,952	
七月 July	46,003	2,038	4,501	3,537	1,557	978	1,705	
八月 Aug.	51,759	1,719	4,921	3,881	1,913	1,150	1,887	
九月 Sept.	48,162	1,495	4,826	3,740	1,547	1,080	1,699	
十月 Oct.	34,668	1,785	3,535	2,213	1,254	778	1,264	
十一月 Nov.	31,935	1,714	3,159	2,038	1,112	680	1,153	
十二月 Dec.	30,772	2,052	2,930	1,895	1,082	709	1,062	
<b>一〇一年 2012</b>	<b>302,023</b>	<b>12,412</b>	<b>30,192</b>	<b>21,782</b>	<b>10,479</b>	<b>6,638</b>	<b>10,925</b>	
一月 Jan.	31,094	2,401	3,005	2,150	1,062	754	1,113	
二月 Feb.	46,163	1,389	4,482	3,140	1,637	1,030	1,760	
三月 Mar.	46,391	1,736	4,875	3,156	1,537	1,048	1,782	
四月 Apr.	41,871	1,629	4,294	2,936	1,513	928	1,522	
五月 May	46,891	1,598	4,798	3,557	1,583	971	1,506	
六月 June	40,632	1,597	4,073	3,132	1,409	798	1,404	
七月 July	48,981	2,062	4,665	3,711	1,738	1,109	1,838	
較上月增減(%) VS. with Last Month	20.55	29.12	14.53	18.49	23.35	38.97	30.91	
較上年同月增減(%) VS. with Last Year	6.47	1.18	3.64	4.92	11.62	13.39	7.80	

TABLE 9. MIGRATION REGISTRATION OF RESIDENT POPULATION - BY MONTH(CONT.)

2. MALE							Unit : Persons
遷入 Immigrants / In-migrants							
自他省(市) From Other Provinces (Cities)			自本省 他縣市 Other C. & City of Prov.	自本縣 市他鄉 鎮市區 Other Township, City & Dist.	初設 戶籍 First Reg.	其他 Others	
臺灣省 Taiwan Prov.	福建省 Fuchien Prov.	其他省市 Others					
59,318	1,473	4	175,053	257,929	2,995	89	
59,172	1,356	7	172,709	257,726	3,206	91	
62,324	1,594	7	184,602	273,347	3,411	44,513	
66,793	2,004	4	192,389	275,518	3,158	82	
54,142	1,592	3	155,569	224,066	3,817	55	
52,655	2,334	7	162,236	226,042	4,139	51	
52,534	1,778	3	159,747	227,445	5,191	68	
60,355	2,169	5	177,562	216,819	4,971	148	
60,995	1,926	4	36,522	245,065	5,202	49	
七月 July	5,636	184	—	3,407	21,904	552	4
八月 Aug.	6,392	175	—	4,107	25,000	608	6
九月 Sept.	5,711	166	1	3,459	24,030	399	9
十月 Oct.	4,038	132	1	2,538	16,734	385	11
十一月 Nov.	3,639	122	—	2,297	15,653	366	2
十二月 Dec.	3,573	99	—	2,244	14,679	445	2
<b>35,496</b>	<b>1,181</b>	<b>3</b>	<b>22,251</b>	<b>147,334</b>	<b>3,300</b>	<b>30</b>	
一月 Jan.	3,619	125	—	2,292	14,162	407	4
二月 Feb.	5,582	201	—	3,381	23,111	445	5
三月 Mar.	5,599	190	—	3,280	22,737	444	7
四月 Apr.	4,882	170	1	3,156	20,423	412	5
五月 May	5,443	202	—	3,473	23,280	477	3
六月 June	4,633	155	1	2,988	19,969	472	1
七月 July	5,738	138	1	3,681	23,652	643	5
較上月增減(%) VS. with Last Month	23.85	-10.97	0.00	23.19	18.44	36.23	400.00
較上年同月增減(%) VS. with Last Year	1.81	-25.00	—	8.04	7.98	16.49	25.00

表9. 現住人口遷入遷出登記－按月別分(續)

單位：人

2. 男性

年(月)別 Year (Month)	遷出 Emigrants / Out-migrants						
	合計 Total	往外國 To Foreign Countries	往他省(市) To Other Provinces (Cities)				
			新北市 New Taipei City	臺北市 Taipei City	臺中市 Taichung City	臺南市 Tainan City	高雄市 Kaohsiung City
九十二年 2003	591,179	24,112	—	37,507	—	—	22,182
九十三年 2004	581,882	23,083	—	36,338	—	—	22,467
九十四年 2005	659,120	18,406	—	37,979	—	—	22,850
九十五年 2006	627,603	20,862	—	41,517	—	—	23,972
九十六年 2007	529,528	31,956	—	32,824	—	—	20,268
九十七年 2008	530,253	24,292	—	32,512	—	—	20,057
九十八年 2009	533,675	28,948	—	31,641	—	—	18,457
九十九年 2010	542,154	25,226	—	41,792	—	—	18,195
一〇〇年 2011	501,248	23,795	48,630	44,661	19,473	11,896	16,100
七月 July	45,203	1,782	4,643	3,800	1,830	1,195	1,487
八月 Aug.	51,655	2,190	5,133	4,058	2,142	1,164	1,866
九月 Sept.	49,737	3,449	4,654	4,028	1,775	1,186	1,605
十月 Oct.	34,220	1,703	3,025	2,935	1,338	782	1,115
十一月 Nov.	31,262	1,380	2,828	2,768	1,180	635	927
十二月 Dec.	29,557	1,255	2,821	2,546	1,092	619	888
<b>一〇一年 2012</b>	<b>299,267</b>	<b>12,857</b>	<b>28,600</b>	<b>24,083</b>	<b>12,265</b>	<b>6,827</b>	<b>9,742</b>
一月 Jan.	29,868	1,567	2,758	2,410	1,206	739	1,081
二月 Feb.	46,410	2,066	4,266	3,671	1,883	1,141	1,575
三月 Mar.	46,546	2,332	4,314	3,988	1,940	1,096	1,416
四月 Apr.	41,521	1,681	3,845	3,222	1,724	974	1,379
五月 May	46,667	1,841	4,754	3,988	1,871	914	1,363
六月 June	40,248	1,673	4,014	3,227	1,633	845	1,239
七月 July	48,007	1,697	4,649	3,577	2,008	1,118	1,689
較上月增減(%) VS. with Last Month	19.28	1.43	15.82	10.85	22.96	32.31	36.32
較上年同月增減(%) VS. with Last Year	6.20	-4.77	0.13	-5.87	9.73	-6.44	13.58

TABLE 9. MIGRATION REGISTRATION OF RESIDENT POPULATION - BY MONTH(CONT.)

2. MALE

Unit : Persons

遷出 Emigrants / Out-migrants							住址變更 Change Residence	
往他省(市) To Other Provinces (Cities)			往本省 他縣市 Other C. & City of Prov.	往本縣 市他鄉 鎮市區 Other Town- ship, City & Dist.	註銷戶籍 Canceled Reg.	其他 Others	遷入 In- migrants	遷出 Out- migrants
臺灣省 Taiwan Prov.	福建省 Fuchien Prov.	其他省市 Others						
71,637	2,597	—	175,032	257,905	30	177	316,159	316,159
65,829	3,496	—	172,686	257,700	—	283	329,083	329,083
71,917	5,173	—	184,567	273,331	3	44,894	341,569	341,569
68,158	4,979	—	192,364	275,506	2	243	358,592	358,592
60,179	4,235	—	155,550	224,057	—	459	290,667	290,667
61,494	3,126	—	162,236	226,036	209	291	299,194	299,194
61,551	5,464	—	159,725	227,442	260	187	299,205	299,205
58,810	3,272	—	177,549	216,815	192	303	291,450	291,450
50,336	4,451	—	36,518	245,058	161	169	271,178	271,178
4,786	356	—	3,407	21,903	11	3	23,877	23,877
5,415	539	—	4,107	25,000	21	20	25,841	25,841
4,911	611	—	3,458	24,029	15	16	26,855	26,855
3,548	468	—	2,538	16,733	22	13	18,780	18,780
3,234	329	—	2,297	15,652	21	11	18,633	18,633
3,059	326	—	2,244	14,679	5	23	18,143	18,143
<b>31,592</b>	<b>3,579</b>	<b>1</b>	<b>22,250</b>	<b>147,330</b>	<b>66</b>	<b>75</b>	<b>158,901</b>	<b>158,901</b>
3,203	429	—	2,292	14,162	10	11	15,292	15,292
4,714	581	—	3,381	23,110	13	9	23,618	23,618
4,820	614	—	3,280	22,735	6	5	24,929	24,929
4,574	527	—	3,155	20,422	9	9	21,928	21,928
4,786	384	1	3,473	23,279	4	9	25,827	25,827
4,263	381	—	2,988	19,969	8	8	22,098	22,098
5,232	663	—	3,681	23,653	16	24	25,209	25,209
36.32	74.02	—	23.19	18.45	100.00	200.00	14.08	14.08
13.58	86.24	—	8.04	7.99	45.45	700.00	5.58	5.58

表9. 現住人口遷入遷出登記—按月別分(續)

單位：人		3. 女性						
年(月)別 Year (Month)	遷入 Immigrants / In-migrants							
	合計 Total	自外國 From Foreign Countries	自他省(市) From Other Provinces (Cities)				高雄市 Kaohsiung City	
			新北市 New Taipei City	臺北市 Taipei City	臺中市 Taichung City	臺南市 Tainan City		
九十二年 2003	691,294	13,301	—	53,015	—	—	27,630	
九十三年 2004	686,475	19,484	—	49,154	—	—	25,878	
九十四年 2005	782,643	18,149	—	51,914	—	—	29,642	
九十五年 2006	779,606	31,322	—	50,453	—	—	28,533	
九十六年 2007	646,321	31,164	—	46,302	—	—	22,480	
九十七年 2008	663,966	27,559	—	48,234	—	—	23,498	
九十八年 2009	665,907	27,417	—	48,709	—	—	22,237	
九十九年 2010	671,315	24,623	—	45,301	—	—	21,807	
一〇〇年 2011	624,885	24,535	56,630	40,869	22,023	13,786	21,448	
七月 July	56,081	2,399	5,144	4,039	1,909	1,141	2,056	
八月 Aug.	59,843	1,907	5,423	4,478	2,181	1,291	2,075	
九月 Sept.	58,750	1,669	5,210	4,291	2,002	1,221	1,892	
十月 Oct.	46,523	2,233	4,018	2,623	1,712	1,072	1,591	
十一月 Nov.	42,543	2,071	3,730	2,318	1,595	974	1,435	
十二月 Dec.	41,695	2,323	3,345	2,274	1,509	991	1,485	
<b>一〇一年 2012</b>	<b>366,067</b>	<b>14,483</b>	<b>33,592</b>	<b>24,595</b>	<b>12,728</b>	<b>8,079</b>	<b>12,463</b>	
一月 Jan.	38,694	2,675	3,299	2,345	1,365	892	1,408	
二月 Feb.	55,031	1,577	4,900	3,658	1,926	1,245	1,950	
三月 Mar.	57,481	1,956	5,274	3,603	2,026	1,311	2,047	
四月 Apr.	49,573	1,990	4,852	3,350	1,763	1,093	1,649	
五月 May	56,886	1,893	5,344	4,015	1,808	1,164	1,806	
六月 June	49,254	2,010	4,658	3,437	1,686	1,060	1,513	
七月 July	59,148	2,382	5,265	4,187	2,154	1,314	2,090	
較上月增減(%) VS. with Last Month	20.09	18.51	13.03	21.82	27.76	23.96	38.14	
較上年同月增減(%) VS. with Last Year	5.47	-0.71	2.35	3.66	12.83	15.16	1.65	

TABLE 9. MIGRATION REGISTRATION OF RESIDENT POPULATION - BY MONTH(CONT.)

3. FEMALE							Unit : Persons
遷入 Immigrants / In-migrants							
自他省(市) From Other Provinces (Cities)			自本省 他縣市 Other C. & City of Prov.	自本縣 市他鄉 鎮市區 Other Township, City & Dist.	初設 戶籍 First Reg.	其他 Others	
臺灣省 Taiwan Prov.	福建省 Fuchien Prov.	其他省市 Others					
69,854	1,190	6	208,315	309,093	8,810	80	
69,378	1,136	5	203,124	306,725	11,509	82	
73,749	1,203	2	219,648	328,976	15,405	43,955	
80,102	1,575	3	231,928	334,826	20,802	62	
64,190	1,110	2	188,425	270,859	21,748	41	
65,317	1,425	3	199,917	277,572	20,392	49	
62,427	999	2	188,353	273,055	42,656	52	
72,907	1,502	4	212,944	265,618	26,480	129	
75,280	1,389	5	45,381	303,174	20,302	63	
6,797	125	—	4,153	26,523	1,788	7	
7,165	133	—	4,568	28,890	1,725	7	
6,746	127	1	4,035	29,473	2,078	5	
5,689	93	—	3,572	22,599	1,317	4	
5,093	82	—	3,186	20,633	1,422	4	
5,018	65	—	3,069	19,402	2,212	2	
<b>42,579</b>	<b>866</b>	<b>5</b>	<b>27,201</b>	<b>178,823</b>	<b>10,622</b>	<b>31</b>	
4,658	90	—	2,939	17,728	1,291	4	
6,442	141	1	4,180	27,523	1,483	5	
6,859	152	—	4,174	28,620	1,454	5	
5,792	129	—	3,702	24,236	1,012	5	
6,541	140	1	4,024	28,094	2,052	4	
5,467	105	—	3,675	24,284	1,357	2	
6,820	109	3	4,507	28,338	1,973	6	
24.75	3.81	—	22.64	16.69	45.39	200.00	
0.34	-12.80	—	8.52	6.84	10.35	-14.29	

表9. 現住人口遷入遷出登記—按月別分(續)

單位：人		3. 女性						
年(月)別 Year (Month)	遷出 Emigrants / Out-migrants							
	合計 Total	往外國 To Foreign Countries	往他省(市) To Other Provinces (Cities)				高雄市 Kaohsiung City	
			新北市 New Taipei City	臺北市 Taipei City	臺中市 Taichung City	臺南市 Tainan City		
九十二年 2003	694,842	25,448	—	45,327	—	—	25,957	
九十三年 2004	679,810	24,102	—	44,300	—	—	25,829	
九十四年 2005	768,093	18,734	—	46,167	—	—	27,238	
九十五年 2006	749,213	21,385	—	51,395	—	—	28,638	
九十六年 2007	624,982	31,194	—	40,135	—	—	24,251	
九十七年 2008	642,592	26,237	—	41,084	—	—	24,668	
九十八年 2009	629,873	33,631	—	37,899	—	—	21,934	
九十九年 2010	650,508	29,987	—	50,574	—	—	22,285	
一〇〇年 2011	608,124	27,728	59,064	51,103	25,028	14,876	19,931	
七月 July	54,026	2,103	5,466	4,467	2,265	1,461	1,827	
八月 Aug.	58,897	2,621	5,982	4,541	2,480	1,303	2,034	
九月 Sept.	59,209	4,173	5,631	4,666	2,103	1,377	1,941	
十月 Oct.	44,868	1,869	4,077	3,582	1,918	1,020	1,523	
十一月 Nov.	40,535	1,467	3,682	3,336	1,728	1,007	1,267	
十二月 Dec.	38,596	1,416	3,663	3,098	1,718	941	1,271	
<b>一〇一年 2012</b>	<b>356,638</b>	<b>15,452</b>	<b>34,042</b>	<b>28,225</b>	<b>15,083</b>	<b>8,165</b>	<b>11,537</b>	
一月 Jan.	36,631	1,890	3,345	2,850	1,595	975	1,324	
二月 Feb.	54,469	2,477	5,187	4,162	2,171	1,257	1,813	
三月 Mar.	56,857	2,707	5,223	4,528	2,478	1,383	1,781	
四月 Apr.	48,659	2,072	4,437	3,980	2,086	1,167	1,591	
五月 May	55,158	2,184	5,616	4,675	2,324	1,104	1,554	
六月 June	48,046	2,128	4,640	3,856	1,978	996	1,507	
七月 July	56,818	1,994	5,594	4,174	2,451	1,283	1,967	
較上月增減(%) VS. with Last Month	18.26	-6.30	20.56	8.25	23.91	28.82	30.52	
較上年同月增減(%) VS. with Last Year	5.17	-5.18	2.34	-6.56	8.21	-12.18	7.66	

TABLE 9. MIGRATION REGISTRATION OF RESIDENT POPULATION - BY MONTH(CONT.)

3. FEMALE							Unit : Persons	
遷出 Emigrants / Out-migrants							住址變更 Change Residence	
往他省(市) To Other Provinces (Cities)			往本省 他縣市 Other C. & City of Prov.	往本縣 市他鄉 鎮市區 Other Town-ship, City & Dist.	註銷戶籍 Canceled Reg.	其他 Others	遷入 In-migrants	遷出 Out-migrants
臺灣省 Taiwan Prov.	福建省 Fuchien Prov.	其他省市 Others						
78,668	1,700	—	208,310	309,094	84	254	354,956	354,956
72,834	2,568	1	203,110	306,697	1	368	364,063	364,063
79,145	3,950	—	219,639	328,974	3	44,243	377,897	377,897
76,926	3,710	—	231,941	334,823	11	384	401,601	401,601
66,654	3,032	—	188,422	270,858	2	434	325,934	325,934
69,885	2,820	—	199,918	277,570	200	210	338,395	338,395
68,670	5,866	—	188,353	273,054	307	159	334,038	334,038
65,415	3,229	—	212,941	265,621	265	191	328,373	328,373
56,664	4,757	—	45,378	303,170	330	95	308,569	308,569
5,301	423	—	4,151	26,522	30	10	26,596	26,596
5,834	568	—	4,568	28,890	63	13	29,053	29,053
5,166	609	—	4,035	29,472	26	10	31,232	31,232
4,183	495	—	3,572	22,600	20	9	21,603	21,603
3,880	327	—	3,186	20,630	20	5	21,741	21,741
3,714	282	—	3,069	19,402	17	5	20,309	20,309
<b>34,381</b>	<b>3,469</b>	<b>—</b>	<b>27,201</b>	<b>178,822</b>	<b>212</b>	<b>49</b>	<b>179,004</b>	<b>179,004</b>
3,558	409	—	2,939	17,728	10	8	17,259	17,259
5,090	582	—	4,180	27,523	20	7	26,348	26,348
5,305	575	—	4,174	28,622	76	5	28,348	28,348
4,858	509	—	3,702	24,233	20	4	24,853	24,853
5,188	357	—	4,024	28,095	29	8	29,233	29,233
4,588	361	—	3,674	24,284	25	9	24,665	24,665
5,794	676	—	4,508	28,337	32	8	28,298	28,298
30.52	87.26	—	22.70	16.69	28.00	-11.11	14.73	14.73
7.66	59.81	—	8.60	6.84	6.67	-20.00	6.40	6.40

表10. 現住人口遷入遷出登記—按區域別分

單位：人

1. 男女合計

區域別 Locality	遷入 Immigrants / In-migrants						
	合計 Total	自外國 From Foreign Countries	自他省(市) From Other Provinces (Cities)				
			新北市 New Taipei City	臺北市 Taipei City	臺中市 Taichung City	臺南市 Tainan City	高雄市 Kaohsiung City
一〇一年七月 July, 2012	108,129	4,444	9,930	7,898	3,892	2,423	3,928
新北市New Taipei City	19,389	962	—	5,072	506	317	463
臺北市Taipei City	15,876	1,427	4,358	—	473	223	374
臺中市Taichung City	13,636	418	519	396	—	232	363
臺南市Tainan City	7,533	198	278	143	194	—	757
高雄市Kaohsiung City	13,380	410	385	305	282	711	—
臺灣省Taiwan Prov.	36,735	1,012	4,015	1,859	2,332	882	1,850
宜蘭縣Yilan C.	2,221	36	224	154	51	18	41
桃園縣Taoyuan C.	10,397	339	1,829	729	284	174	305
新竹縣Hsinchu C.	2,498	53	158	107	105	51	84
苗栗縣Miaoli C.	1,749	50	131	84	207	31	61
彰化縣Changhua C.	3,303	104	186	72	549	50	84
南投縣Nantou C.	1,614	56	87	51	419	26	37
雲林縣Yunlin C.	2,221	29	267	72	203	75	119
嘉義縣Chiayi C.	1,668	49	131	37	101	103	64
屏東縣Pingtung C.	2,752	81	152	66	101	138	543
臺東縣Taitung C.	764	10	87	31	50	16	67
花蓮縣Hualien C.	1,564	36	170	71	64	28	68
澎湖縣Penghu C.	734	10	46	29	37	42	227
基隆市Keelung City	1,875	57	340	211	25	19	30
新竹市Hsinchu City	2,126	67	150	104	92	39	70
嘉義市Chiayi City	1,249	35	57	41	44	72	50
福建省Fuchien Prov.	1,580	17	375	123	105	58	121
金門縣Kinmen C.	1,190	15	274	89	92	54	101
連江縣Lienchiang C.	390	2	101	34	13	4	20

資料來源：本部戶政司。

TABLE 10. MIGRATION REGISTRATION OF RESIDENT POPULATION  
- BY LOCALITY

1. BOTH SEX

Unit : Persons

遷入 Immigrants / In-migrants						
自他省(市) From Other Provinces (Cities)			自本省 他縣市 Other C. & City of Prov.	自本縣 市他鄉 鎮市區 Other Township, City & Dist.	初設 戶籍 First Reg.	其他 Others
臺灣省 Taiwan Prov.	福建省 Fuchien Prov.	其他省市 Others				
12,558	247	4	8,188	51,990	2,616	11
3,834	51	—	—	7,602	581	1
2,284	39	1	—	6,117	578	2
2,923	26	—	—	8,517	240	2
1,013	16	—	—	4,823	111	—
1,947	27	—	—	9,088	222	3
—	88	3	8,188	15,640	863	3
—	8	—	261	1,388	40	—
—	26	—	1,696	4,766	249	—
—	4	—	1,118	760	57	1
—	7	—	459	661	58	—
—	9	—	479	1,685	85	—
—	11	—	343	532	52	—
—	2	2	521	853	78	—
—	2	1	722	407	51	—
—	10	—	311	1,292	58	—
—	—	—	224	269	10	—
—	3	—	266	837	21	—
—	—	—	127	209	7	—
—	2	—	243	913	34	1
—	4	—	793	760	46	1
—	—	—	625	308	17	—
557	—	—	—	203	21	—
350	—	—	—	197	18	—
207	—	—	—	6	3	—

Source : Dept. of Household Registration Affairs, MOI.

表10. 現住人口遷入遷出登記—按區域別分(續)

單位：人

1. 男女合計

區域別 Locality	遷出 Emigrants / Out-migrants						
	合計 Total	往外國 To Foreign Countries	往他省(市) To Other Provinces (Cities)				
			新北市 New Taipei City	臺北市 Taipei City	臺中市 Taichung City	臺南市 Tainan City	高雄市 Kaohsiung City
一〇一年七月 July, 2012	104,825	3,691	10,243	7,751	4,459	2,401	3,656
新北市New Taipei City	18,329	783	—	4,358	519	278	385
臺北市Taipei City	15,275	1,248	5,072	—	396	143	305
臺中市Taichung City	12,750	331	506	473	—	194	282
臺南市Tainan City	7,406	159	317	223	232	—	711
高雄市Kaohsiung City	13,336	313	463	374	363	757	—
臺灣省Taiwan Prov.	37,267	845	3,834	2,284	2,923	1,013	1,946
宜蘭縣Yilan C.	2,299	35	305	173	40	20	24
桃園縣Taoyuan C.	9,334	276	1,202	767	278	125	217
新竹縣Hsinchu C.	2,128	34	141	90	71	38	62
苗栗縣Miaoli C.	1,792	72	148	122	227	33	51
彰化縣Changhua C.	3,853	60	272	153	799	107	106
南投縣Nantou C.	1,737	43	112	61	524	33	63
雲林縣Yunlin C.	2,488	40	301	122	337	110	118
嘉義縣Chiayi C.	1,899	33	189	74	143	149	102
屏東縣Pingtung C.	3,154	75	148	93	131	175	803
臺東縣Taitung C.	879	19	132	37	58	26	89
花蓮縣Hualien C.	1,718	18	202	109	64	33	50
澎湖縣Penghu C.	517	5	35	23	33	31	97
基隆市Keelung City	2,084	41	447	279	55	19	41
新竹市Hsinchu City	2,030	63	114	122	80	57	55
嘉義市Chiayi City	1,355	31	86	59	83	57	68
福建省Fuchien Prov.	462	12	51	39	26	16	27
金門縣Kinmen C.	430	9	45	37	25	16	26
連江縣Lienchiang C.	32	3	6	2	1	—	1

TABLE 10. MIGRATION REGISTRATION OF RESIDENT POPULATION  
- BY LOCALITY(CONT.)

1. BOTH SEX

Unit : Persons

遷出 Emigrants / Out-migrants							住址變更 Change Residence	
往他省(市) To Other Provinces (Cities)			往本省 他縣市 Other C. & City of Prov.	往本縣 市他鄉 鎮市區 Other Town- ship, City & Dist.	註銷戶籍 Canceled Reg.	其他 Others	遷入 In- migrants	遷出 Out- migrants
臺灣省 Taiwan Prov.	福建省 Fuchien Prov.	其他省市 Others						
11,026	1,339	—	8,189	51,990	48	32	53,507	53,507
4,015	375	—	—	7,602	10	4	10,935	10,935
1,859	123	—	—	6,117	10	2	6,632	6,632
2,332	105	—	—	8,517	6	4	6,544	6,544
882	58	—	—	4,823	1	—	3,345	3,345
1,850	121	—	—	9,088	3	4	6,448	6,448
—	557	—	8,189	15,640	18	18	19,468	19,468
—	13	—	301	1,388	—	—	946	946
—	346	—	1,349	4,766	8	—	6,271	6,271
—	12	—	919	760	1	—	1,150	1,150
—	19	—	455	661	2	2	1,103	1,103
—	21	—	647	1,685	2	1	1,946	1,946
—	9	—	360	532	—	—	952	952
—	18	—	589	853	—	—	900	900
—	6	—	796	407	—	—	463	463
—	34	—	403	1,292	—	—	1,560	1,560
—	3	—	246	269	—	—	566	566
—	17	—	373	837	1	14	729	729
—	4	—	80	209	—	—	166	166
—	30	—	257	913	2	—	780	780
—	20	—	756	760	2	1	1,044	1,044
—	5	—	658	308	—	—	892	892
88	—	—	—	203	—	—	135	135
75	—	—	—	197	—	—	127	127
13	—	—	—	6	—	—	8	8

表10. 現住人口遷入遷出登記—按區域別分(續)

單位：人

2. 男性

區域別 Locality	遷入 Immigrants / In-migrants						
	合計 Total	自外國 From Foreign Countries	自他省(市) From Other Provinces (Cities)				
			新北市 New Taipei City	臺北市 Taipei City	臺中市 Taichung City	臺南市 Tainan City	高雄市 Kaohsiung City
一〇一年七月 July, 2012	48,981	2,062	4,665	3,711	1,738	1,109	1,838
新北市New Taipei City	8,699	438	—	2,339	211	140	201
臺北市Taipei City	7,229	634	2,024	—	216	106	165
臺中市Taichung City	6,097	198	228	195	—	110	155
臺南市Tainan City	3,399	80	124	65	86	—	344
高雄市Kaohsiung City	6,124	202	175	151	139	321	—
臺灣省Taiwan Prov.	16,650	503	1,934	897	1,036	401	912
宜蘭縣Yilan C.	1,048	16	112	77	24	6	20
桃園縣Taoyuan C.	4,752	171	876	346	124	73	146
新竹縣Hsinchu C.	1,159	30	74	55	48	28	41
苗栗縣Miaoli C.	764	25	63	36	85	15	30
彰化縣Changhua C.	1,400	48	86	39	239	18	33
南投縣Nantou C.	715	30	47	19	188	12	14
雲林縣Yunlin C.	965	17	134	37	91	34	53
嘉義縣Chiayi C.	751	23	66	18	51	45	34
屏東縣Pingtung C.	1,260	42	69	26	39	63	269
臺東縣Taitung C.	350	6	37	11	21	7	38
花蓮縣Hualien C.	728	21	85	33	32	14	33
澎湖縣Penghu C.	389	6	32	12	21	24	131
基隆市Keelung City	843	26	159	106	14	3	11
新竹市Hsinchu City	983	27	69	57	34	25	44
嘉義市Chiayi City	543	15	25	25	25	34	15
福建省Fuchien Prov.	783	7	180	64	50	31	61
金門縣Kinmen C.	571	7	122	47	44	30	46
連江縣Lienchiang C.	212	—	58	17	6	1	15

TABLE 10. MIGRATION REGISTRATION OF RESIDENT POPULATION  
- BY LOCALITY(CONT.)

2. MALE

Unit : Persons

遷入 Immigrants / In-migrants						
自他省(市) From Other Provinces (Cities)			自本省 他縣市 Other C. & City of Prov.	自本縣 市他鄉 鎮市區 Other Township, City & Dist.	初設 戶籍 First Reg.	其他 Others
臺灣省 Taiwan Prov.	福建省 Fuchien Prov.	其他省市 Others				
5,738	138	1	3,681	23,652	643	5
1,735	23	—	—	3,459	153	—
1,044	22	1	—	2,809	208	—
1,301	19	—	—	3,828	62	1
492	7	—	—	2,183	18	—
889	15	—	—	4,179	51	2
—	52	—	3,681	7,087	145	2
—	6	—	126	658	3	—
—	17	—	781	2,163	55	—
—	3	—	525	343	11	1
—	3	—	197	298	12	—
—	4	—	191	727	15	—
—	8	—	138	250	9	—
—	1	—	230	358	10	—
—	1	—	320	189	4	—
—	6	—	136	603	7	—
—	—	—	99	130	1	—
—	—	—	127	382	1	—
—	—	—	65	98	—	—
—	1	—	114	402	7	—
—	2	—	366	351	7	1
—	—	—	266	135	3	—
277	—	—	—	107	6	—
169	—	—	—	102	4	—
108	—	—	—	5	2	—



表10. 現住人口遷入遷出登記—按區域別分(續)

單位：人 2. 男性

區域別 Locality	遷出 Emigrants / Out-migrants						
	合計 Total	往外國 To Foreign Countries	往他省(市) To Other Provinces (Cities)				
			新北市 New Taipei City	臺北市 Taipei City	臺中市 Taichung City	臺南市 Tainan City	高雄市 Kaohsiung City
一〇一年七月 July, 2012	48,007	1,697	4,649	3,577	2,008	1,118	1,689
新北市New Taipei City	8,479	351	—	2,024	228	124	175
臺北市Taipei City	7,072	547	2,339	—	195	65	151
臺中市Taichung City	5,725	156	211	216	—	86	139
臺南市Tainan City	3,372	79	140	106	110	—	321
高雄市Kaohsiung City	6,169	150	201	165	155	344	—
臺灣省Taiwan Prov.	16,936	405	1,735	1,044	1,301	492	888
宜蘭縣Yilan C.	1,073	12	144	82	13	11	13
桃園縣Taoyuan C.	4,284	133	520	327	135	67	103
新竹縣Hsinchu C.	956	18	60	42	29	17	29
苗栗縣Miaoli C.	799	34	63	58	97	12	18
彰化縣Changhua C.	1,673	29	124	74	333	46	46
南投縣Nantou C.	818	21	59	27	266	14	30
雲林縣Yunlin C.	1,097	27	149	51	149	60	62
嘉義縣Chiayi C.	824	16	87	36	53	64	52
屏東縣Pingtung C.	1,447	34	66	41	58	88	349
臺東縣Taitung C.	433	11	63	20	22	10	47
花蓮縣Hualien C.	776	5	83	53	25	19	22
澎湖縣Penghu C.	269	3	18	18	22	18	49
基隆市Keelung City	941	16	202	137	23	7	21
新竹市Hsinchu City	929	31	53	54	29	32	24
嘉義市Chiayi City	617	15	44	24	47	27	23
福建省Fuchien Prov.	254	9	23	22	19	7	15
金門縣Kinmen C.	235	7	20	21	18	7	14
連江縣Lienchiang C.	19	2	3	1	1	—	1

TABLE 10. MIGRATION REGISTRATION OF RESIDENT POPULATION  
- BY LOCALITY(CONT.)

2. MALE Unit: Persons

遷出 Emigrants / Out-migrants							住址變更 Change Residence	
往他省(市) To Other Provinces (Cities)			往本省 他縣市 Other C. & City of Prov.	往本縣 市他鄉 鎮市區 Other Town- ship, City & Dist.	註銷戶籍 Canceled Reg.	其他 Others	遷入 In- migrants	遷出 Out- migrants
臺灣省 Taiwan Prov.	福建省 Fuchien Prov.	其他省市 Others						
5,232	663	—	3,681	23,653	16	24	25,209	25,209
1,934	180	—	—	3,459	1	3	5,293	5,293
897	64	—	—	2,809	4	1	3,060	3,060
1,036	50	—	—	3,828	2	1	3,060	3,060
401	31	—	—	2,184	—	—	1,563	1,563
912	61	—	—	4,179	—	2	3,066	3,066
—	277	—	3,681	7,087	9	17	9,102	9,102
—	8	—	132	658	—	—	439	439
—	175	—	655	2,163	6	—	2,959	2,959
—	5	—	413	343	—	—	546	546
—	9	—	207	298	1	2	505	505
—	11	—	282	727	—	1	897	897
—	4	—	147	250	—	—	434	434
—	8	—	233	358	—	—	434	434
—	4	—	323	189	—	—	219	219
—	16	—	192	603	—	—	718	718
—	2	—	128	130	—	—	272	272
—	7	—	167	382	—	13	335	335
—	4	—	39	98	—	—	80	80
—	17	—	116	402	—	—	370	370
—	5	—	347	351	2	1	506	506
—	2	—	300	135	—	—	388	388
52	—	—	—	107	—	—	65	65
46	—	—	—	102	—	—	60	60
6	—	—	—	5	—	—	5	5

表10. 現住人口遷入遷出登記—按區域別分(續)

單位：人

3. 女性

區域別 Locality	遷入 Immigrants / In-migrants						
	合計 Total	自外國 From Foreign Countries	自他省(市) From Other Provinces (Cities)				
			新北市 New Taipei City	臺北市 Taipei City	臺中市 Taichung City	臺南市 Tainan City	高雄市 Kaohsiung City
一〇一年七月 July, 2012	59,148	2,382	5,265	4,187	2,154	1,314	2,090
新 北 市New Taipei City	10,690	524	—	2,733	295	177	262
臺 北 市Taipei City	8,647	793	2,334	—	257	117	209
臺 中 市Taichung City	7,539	220	291	201	—	122	208
臺 南 市Tainan City	4,134	118	154	78	108	—	413
高 雄 市Kaohsiung City	7,256	208	210	154	143	390	—
臺 灣 省Taiwan Prov.	20,085	509	2,081	962	1,296	481	938
宜蘭縣Yilan C.	1,173	20	112	77	27	12	21
桃園縣Taoyuan C.	5,645	168	953	383	160	101	159
新竹縣Hsinchu C.	1,339	23	84	52	57	23	43
苗栗縣Miaoli C.	985	25	68	48	122	16	31
彰化縣Changhua C.	1,903	56	100	33	310	32	51
南投縣Nantou C.	899	26	40	32	231	14	23
雲林縣Yunlin C.	1,256	12	133	35	112	41	66
嘉義縣Chiayi C.	917	26	65	19	50	58	30
屏東縣Pingtung C.	1,492	39	83	40	62	75	274
臺東縣Taitung C.	414	4	50	20	29	9	29
花蓮縣Hualien C.	836	15	85	38	32	14	35
澎湖縣Penghu C.	345	4	14	17	16	18	96
基隆市Keelung City	1,032	31	181	105	11	16	19
新竹市Hsinchu City	1,143	40	81	47	58	14	26
嘉義市Chiayi City	706	20	32	16	19	38	35
福 建 省Fuchien Prov.	797	10	195	59	55	27	60
金門縣Kinmen C.	619	8	152	42	48	24	55
連江縣Lienchiang C.	178	2	43	17	7	3	5

TABLE 10. MIGRATION REGISTRATION OF RESIDENT POPULATION  
- BY LOCALITY(CONT.)

3. FEMALE

Unit : Persons

遷入 Immigrants / In-migrants						
自他省(市) From Other Provinces (Cities)			自本省 他縣市 Other C. & City of Prov.	自本縣 市他鄉 鎮市區 Other Township, City & Dist.	初設 戶籍 First Reg.	其他 Others
臺灣省 Taiwan Prov.	福建省 Fuchien Prov.	其他省市 Others				
6,820	109	3	4,507	28,338	1,973	6
2,099	28	—	—	4,143	428	1
1,240	17	—	—	3,308	370	2
1,622	7	—	—	4,689	178	1
521	9	—	—	2,640	93	—
1,058	12	—	—	4,909	171	1
—	36	3	4,507	8,553	718	1
—	2	—	135	730	37	—
—	9	—	915	2,603	194	—
—	1	—	593	417	46	—
—	4	—	262	363	46	—
—	5	—	288	958	70	—
—	3	—	205	282	43	—
—	1	2	291	495	68	—
—	1	1	402	218	47	—
—	4	—	175	689	51	—
—	—	—	125	139	9	—
—	3	—	139	455	20	—
—	—	—	62	111	7	—
—	1	—	129	511	27	1
—	2	—	427	409	39	—
—	—	—	359	173	14	—
280	—	—	—	96	15	—
181	—	—	—	95	14	—
99	—	—	—	1	1	—

表10. 現住人口遷入遷出登記—按區域別分(續)

單位：人		3. 女性						
區域別 Locality	遷出 Emigrants / Out-migrants							
	合計 Total	往外國 To Foreign Countries	往他省(市) To Other Provinces (Cities)					
			新北市 New Taipei City	臺北市 Taipei City	臺中市 Taichung City	臺南市 Tainan City	高雄市 Kaohsiung City	
一〇一年七月 July, 2012	56,818	1,994	5,594	4,174	2,451	1,283	1,967	
新 北 市New Taipei City	9,850	432	—	2,334	291	154	210	
臺 北 市Taipei City	8,203	701	2,733	—	201	78	154	
臺 中 市Taichung City	7,025	175	295	257	—	108	143	
臺 南 市Tainan City	4,034	80	177	117	122	—	390	
高 雄 市Kaohsiung City	7,167	163	262	209	208	413	—	
臺 灣 省Taiwan Prov.	20,331	440	2,099	1,240	1,622	521	1,058	
宜蘭縣Yilan C.	1,226	23	161	91	27	9	11	
桃園縣Taoyuan C.	5,050	143	682	440	143	58	114	
新竹縣Hsinchu C.	1,172	16	81	48	42	21	33	
苗栗縣Miaoli C.	993	38	85	64	130	21	33	
彰化縣Changhua C.	2,180	31	148	79	466	61	60	
南投縣Nantou C.	919	22	53	34	258	19	33	
雲林縣Yunlin C.	1,391	13	152	71	188	50	56	
嘉義縣Chiayi C.	1,075	17	102	38	90	85	50	
屏東縣Pingtung C.	1,707	41	82	52	73	87	454	
臺東縣Taitung C.	446	8	69	17	36	16	42	
花蓮縣Hualien C.	942	13	119	56	39	14	28	
澎湖縣Penghu C.	248	2	17	5	11	13	48	
基隆市Keelung City	1,143	25	245	142	32	12	20	
新竹市Hsinchu City	1,101	32	61	68	51	25	31	
嘉義市Chiayi City	738	16	42	35	36	30	45	
福 建 省Fuchien Prov.	208	3	28	17	7	9	12	
金門縣Kinmen C.	195	2	25	16	7	9	12	
連江縣Lienchiang C.	13	1	3	1	—	—	—	

TABLE 10. MIGRATION REGISTRATION OF RESIDENT POPULATION  
- BY LOCALITY(CONT.)

單位：人		3. FEMALE							
區域別 Locality	遷出 Emigrants / Out-migrants							住址變更 Change Residence	
	往他省(市) To Other Provinces (Cities)			往本省 他縣市 Other C. & City of Prov.	往本縣 市他鄉 鎮市區 Other Town- ship, City & Dist.	註銷戶籍 Canceled Reg.	其他 Others	遷入 In- migrants	遷出 Out- migrants
	臺灣省 Taiwan Prov.	福建省 Fuchien Prov.	其他省市 Others						
一〇一年七月 July, 2012	5,794	676	—	4,508	28,337	32	8	28,298	28,298
新 北 市New Taipei City	2,081	195	—	—	4,143	9	1	5,642	5,642
臺 北 市Taipei City	962	59	—	—	3,308	6	1	3,572	3,572
臺 中 市Taichung City	1,296	55	—	—	4,689	4	3	3,484	3,484
臺 南 市Tainan City	481	27	—	—	2,639	1	—	1,782	1,782
高 雄 市Kaohsiung City	938	60	—	—	4,909	3	2	3,382	3,382
臺 灣 省Taiwan Prov.	—	280	—	4,508	8,553	9	1	10,366	10,366
宜蘭縣Yilan C.	—	5	—	169	730	—	—	507	507
桃園縣Taoyuan C.	—	171	—	694	2,603	2	—	3,312	3,312
新竹縣Hsinchu C.	—	7	—	506	417	1	—	604	604
苗栗縣Miaoli C.	—	10	—	248	363	1	—	598	598
彰化縣Changhua C.	—	10	—	365	958	2	—	1,049	1,049
南投縣Nantou C.	—	5	—	213	282	—	—	518	518
雲林縣Yunlin C.	—	10	—	356	495	—	—	466	466
嘉義縣Chiayi C.	—	2	—	473	218	—	—	244	244
屏東縣Pingtung C.	—	18	—	211	689	—	—	842	842
臺東縣Taitung C.	—	1	—	118	139	—	—	294	294
花蓮縣Hualien C.	—	10	—	206	455	1	1	394	394
澎湖縣Penghu C.	—	—	—	41	111	—	—	86	86
基隆市Keelung City	—	13	—	141	511	2	—	410	410
新竹市Hsinchu City	—	15	—	409	409	—	—	538	538
嘉義市Chiayi City	—	3	—	358	173	—	—	504	504
福 建 省Fuchien Prov.	36	—	—	—	96	—	—	70	70
金門縣Kinmen C.	29	—	—	—	95	—	—	67	67
連江縣Lienchiang C.	7	—	—	—	1	—	—	3	3

表11. 現住人口遷入遷出登記年累計—按區域別分

單位：人

1. 男女合計

區域別 Locality	遷入 Immigrants / In-migrants						
	合計 Total	自外國 From Foreign Countries	自他省(市) From Other Provinces (Cities)				
			新北市 New Taipei City	臺北市 Taipei City	臺中市 Taichung City	臺南市 Tainan City	高雄市 Kaohsiung City
一〇一年一至七月 Jan. - July, 2012	668,090	26,895	63,784	46,377	23,207	14,717	23,388
新北市New Taipei City	119,234	5,761	—	29,898	2,970	1,902	2,757
臺北市Taipei City	99,787	9,138	30,785	—	2,739	1,428	2,320
臺中市Taichung City	83,332	2,392	2,896	2,205	—	1,519	2,041
臺南市Tainan City	48,555	1,203	1,625	933	1,189	—	4,798
高雄市Kaohsiung City	82,258	2,583	2,174	1,556	1,626	4,274	—
臺灣省Taiwan Prov.	226,358	5,758	24,176	11,085	14,052	5,261	10,722
宜蘭縣Yilan C.	12,506	236	1,627	1,032	245	88	200
桃園縣Taoyuan C.	60,098	1,869	10,341	4,257	1,623	989	1,587
新竹縣Hsinchu C.	14,848	298	953	628	636	264	484
苗栗縣Miaoli C.	10,975	282	854	447	1,350	175	255
彰化縣Changhua C.	22,217	559	1,039	452	3,170	366	481
南投縣Nantou C.	10,504	287	588	293	2,575	198	280
雲林縣Yunlin C.	14,573	242	1,711	462	1,385	445	664
嘉義縣Chiayi C.	10,667	212	803	243	542	692	529
屏東縣Pingtung C.	17,796	469	774	377	633	698	3,595
臺東縣Taitung C.	4,893	93	585	228	298	142	444
花蓮縣Hualien C.	10,261	230	1,011	453	305	152	304
澎湖縣Penghu C.	3,426	34	303	146	204	224	961
基隆市Keelung City	11,179	350	2,291	1,197	211	96	157
新竹市Hsinchu City	14,208	391	937	676	611	298	441
嘉義市Chiayi City	8,207	206	359	194	264	434	340
福建省Fuchien Prov.	8,566	60	2,128	700	631	333	750
金門縣Kinmen C.	7,642	55	1,889	628	591	320	696
連江縣Lienchiang C.	924	5	239	72	40	13	54

資料來源：本部戶政司。

TABLE 11. MIGRATION REGISTRATION OF RESIDENT POPULATION OF THE YEAR - BY LOCALITY

1. BOTH SEX

Unit : Persons

遷入 From Other Provinces (Cities)	Immigrants / In-migrants						
	自他省(市) From Other Provinces (Cities)			自本省 他縣市	自本縣 市他鄉 鎮市區	初設 戶籍	其他
	臺灣省 Taiwan Prov.	福建省 Fuchien Prov.	其他省市 Others	Other C. & City of Prov.	Other Township, City & Dist.	First Reg.	Others
78,075	2,047	8	49,452	326,157	13,922	61	
24,526	591	—	—	47,682	3,141	6	
14,759	276	1	—	35,757	2,574	10	
18,488	201	—	—	52,290	1,291	9	
6,332	115	—	—	31,638	719	3	
11,464	186	—	—	57,070	1,317	8	
—	678	7	49,441	100,362	4,791	25	
—	33	—	1,570	7,264	211	—	
—	271	—	9,698	28,038	1,423	2	
—	19	—	6,552	4,709	303	2	
—	30	—	3,046	4,232	300	4	
—	63	—	2,981	12,626	476	4	
—	36	1	2,063	3,944	239	—	
—	25	4	3,384	5,928	323	—	
—	19	1	4,112	3,255	258	1	
—	43	—	1,867	8,970	367	3	
—	13	1	1,286	1,701	98	4	
—	34	—	1,805	5,810	156	1	
—	8	—	654	849	43	—	
—	47	—	1,202	5,428	199	1	
—	24	—	5,223	5,323	282	2	
—	13	—	3,998	2,285	113	1	
2,506	—	—	11	1,358	89	—	
2,076	—	—	6	1,300	81	—	
430	—	—	5	58	8	—	

Source : Dept. of Household Registration Affairs, MOI.

表11. 現住人口遷入遷出登記年累計—按區域別分(續)

單位：人

1. 男女合計

區域別 Locality	遷出 Emigrants / Out-migrants						
	合計 Total	往外國 To Foreign Countries	往他省(市) To Other Provinces (Cities)				
			新北市 New Taipei City	臺北市 Taipei City	臺中市 Taichung City	臺南市 Tainan City	高雄市 Kaohsiung City
一〇一年一至七月 Jan. - July, 2012	655,905	28,309	62,642	52,308	27,348	14,992	21,279
新北市New Taipei City	117,115	5,569	—	30,786	2,895	1,625	2,174
臺北市Taipei City	92,067	9,858	29,896	—	2,205	933	1,556
臺中市Taichung City	78,009	2,480	2,970	2,739	—	1,189	1,626
臺南市Tainan City	47,656	1,283	1,902	1,428	1,518	—	4,274
高雄市Kaohsiung City	83,209	2,712	2,757	2,320	2,041	4,798	—
臺灣省Taiwan Prov.	234,362	6,336	24,526	14,759	18,488	6,332	11,463
宜蘭縣Yilan C.	13,208	281	1,928	1,183	345	147	178
桃園縣Taoyuan C.	55,830	2,057	8,023	4,793	1,626	803	1,223
新竹縣Hsinchu C.	13,097	343	809	681	519	204	295
苗栗縣Miaoli C.	10,874	301	976	627	1,479	162	232
彰化縣Changhua C.	26,634	628	1,664	999	5,204	573	614
南投縣Nantou C.	11,745	330	698	455	3,424	227	333
雲林縣Yunlin C.	15,878	279	2,160	801	1,856	587	698
嘉義縣Chiayi C.	13,000	224	1,136	444	892	1,133	675
屏東縣Pingtung C.	20,398	582	1,039	557	862	1,096	4,791
臺東縣Taitung C.	5,783	89	822	317	364	209	632
花蓮縣Hualien C.	10,938	182	1,232	664	336	181	308
澎湖縣Penghu C.	2,656	31	228	119	184	160	632
基隆市Keelung City	12,774	354	2,611	1,959	336	117	226
新竹市Hsinchu City	13,243	444	693	799	549	264	267
嘉義市Chiayi City	8,304	211	507	361	512	469	359
福建省Fuchien Prov.	3,487	71	591	276	201	115	186
金門縣Kinmen C.	3,020	65	461	237	177	103	174
連江縣Lienchiang C.	467	6	130	39	24	12	12

TABLE 11. MIGRATION REGISTRATION OF RESIDENT POPULATION OF THE YEAR - BY LOCALITY (CONT.)

1. BOTH SEX

Unit : Persons

遷出 Emigrants / Out-migrants							住址變更 Change Residence	
往他省(市) To Other Provinces (Cities)			往本省 他縣市 Other C. & City of Prov.	往本縣 市他鄉 鎮市區 Other Town- ship, City & Dist.	註銷戶籍 Canceled Reg.	其他 Others	遷入 In- migrants	遷出 Out- migrants
臺灣省 Taiwan Prov.	福建省 Fuchien Prov.	其他省市 Others						
65,973	7,048	1	49,451	326,152	278	124	337,905	337,905
24,176	2,128	—	—	47,681	58	23	70,105	70,105
11,084	700	—	—	35,754	69	12	37,599	37,599
14,052	631	—	—	52,288	21	13	40,471	40,471
5,261	333	—	—	31,638	14	5	23,054	23,054
10,722	750	—	—	57,070	29	10	38,781	38,781
—	2,506	1	49,440	100,363	87	61	127,062	127,062
—	60	—	1,811	7,264	9	2	5,836	5,836
—	1,377	—	7,845	28,038	33	12	37,728	37,728
—	78	—	5,452	4,709	4	3	7,755	7,755
—	83	—	2,772	4,232	4	6	7,150	7,150
—	145	—	4,169	12,626	6	6	13,607	13,607
—	73	—	2,258	3,944	2	1	6,943	6,943
—	87	—	3,479	5,928	2	1	6,627	6,627
—	51	—	5,186	3,255	2	2	3,456	3,456
—	180	—	2,313	8,971	5	2	10,280	10,280
—	36	1	1,604	1,701	2	6	3,458	3,458
—	65	—	2,142	5,810	3	15	5,094	5,094
—	26	—	427	849	—	—	1,366	1,366
—	119	—	1,619	5,428	4	1	4,925	4,925
—	88	—	4,805	5,323	8	3	7,338	7,338
—	38	—	3,558	2,285	3	1	5,499	5,499
678	—	—	11	1,358	—	—	833	833
498	—	—	5	1,300	—	—	784	784
180	—	—	6	58	—	—	49	49

表11. 現住人口遷入遷出登記年累計—按區域別分(續)

單位：人

2. 男性

區域別 Locality	遷入 Immigrants / In-migrants						
	合計 Total	自外國 From Foreign Countries	自他省(市) From Other Provinces (Cities)				
			新北市 New Taipei City	臺北市 Taipei City	臺中市 Taichung City	臺南市 Tainan City	高雄市 Kaohsiung City
一〇一年一至七月 Jan. - July, 2012	302,023	12,412	30,192	21,782	10,479	6,638	10,925
新北市New Taipei City	53,547	2,643	—	13,793	1,273	847	1,230
臺北市Taipei City	45,427	4,095	14,231	—	1,229	636	1,023
臺中市Taichung City	37,100	1,117	1,282	1,045	—	687	925
臺南市Tainan City	21,673	551	764	443	557	—	2,173
高雄市Kaohsiung City	37,295	1,211	1,041	719	737	1,914	—
臺灣省Taiwan Prov.	102,647	2,763	11,841	5,432	6,364	2,370	5,177
宜蘭縣Yilan C.	5,680	98	791	522	100	37	97
桃園縣Taoyuan C.	27,608	901	4,971	2,067	750	459	762
新竹縣Hsinchu C.	6,837	133	473	311	304	138	247
苗栗縣Miaoli C.	4,741	135	407	218	579	74	109
彰化縣Changhua C.	9,657	273	517	238	1,371	142	198
南投縣Nantou C.	4,713	137	308	128	1,179	74	119
雲林縣Yunlin C.	6,357	136	892	233	618	203	297
嘉義縣Chiayi C.	4,811	102	424	118	246	298	261
屏東縣Pingtung C.	8,085	222	388	171	294	312	1,722
臺東縣Taitung C.	2,309	47	276	100	143	64	248
花蓮縣Hualien C.	4,744	111	506	219	150	66	147
澎湖縣Penghu C.	1,888	18	177	75	124	129	534
基隆市Keelung City	5,105	161	1,094	597	105	34	75
新竹市Hsinchu City	6,505	187	441	322	278	157	220
嘉義市Chiayi City	3,607	102	176	113	123	183	141
福建省Fuchien Prov.	4,334	32	1,033	350	319	184	397
金門縣Kinmen C.	3,799	29	907	311	298	177	359
連江縣Lienchiang C.	535	3	126	39	21	7	38

TABLE 11. MIGRATION REGISTRATION OF RESIDENT POPULATION OF THE YEAR - BY LOCALITY (CONT.)

2. MALE

Unit: Persons

遷入 Immigrants / In-migrants						
自他省(市) From Other Provinces (Cities)			自本省 他縣市 Other C. & City of Prov.	自本縣 市他鄉 鎮市區 Other Township, City & Dist.	初設 戶籍 First Reg.	其他 Others
臺灣省 Taiwan Prov.	福建省 Fuchien Prov.	其他省市 Others				
35,496	1,181	3	22,251	147,334	3,300	30
11,147	312	—	—	21,437	863	2
6,804	159	1	—	16,309	935	5
8,213	115	—	—	23,428	284	4
2,821	69	—	—	14,157	136	2
5,215	117	—	—	26,082	255	4
—	409	2	22,242	45,217	817	13
—	24	—	731	3,253	27	—
—	155	—	4,480	12,741	321	1
—	11	—	3,032	2,134	53	1
—	13	—	1,320	1,845	40	1
—	39	—	1,181	5,633	62	3
—	24	1	883	1,821	39	—
—	16	1	1,426	2,499	36	—
—	11	—	1,825	1,495	30	1
—	28	—	859	4,044	44	1
—	9	—	609	803	8	2
—	14	—	852	2,651	27	1
—	4	—	389	436	2	—
—	36	—	544	2,427	32	—
—	15	—	2,395	2,416	72	2
—	10	—	1,716	1,019	24	—
1,296	—	—	9	704	10	—
1,049	—	—	5	657	7	—
247	—	—	4	47	3	—

表11. 現住人口遷入遷出登記年累計—按區域別分(續)

單位：人 2. 男性

區域別 Locality	遷出 Emigrants / Out-migrants						
	合計 Total	往外國 To Foreign Countries	往他省(市) To Other Provinces (Cities)				
			新北市 New Taipei City	臺北市 Taipei City	臺中市 Taichung City	臺南市 Tainan City	高雄市 Kaohsiung City
一〇一年一至七月 Jan. - July, 2012	299,267	12,857	28,600	24,083	12,265	6,827	9,742
新北市New Taipei City	54,189	2,532	—	14,232	1,281	764	1,041
臺北市Taipei City	42,350	4,238	13,791	—	1,045	443	719
臺中市Taichung City	35,057	1,142	1,273	1,229	—	557	737
臺南市Tainan City	21,392	595	847	636	686	—	1,914
高雄市Kaohsiung City	38,257	1,239	1,230	1,023	925	2,173	—
臺灣省Taiwan Prov.	106,085	3,068	11,147	6,804	8,213	2,821	5,214
宜蘭縣Yilan C.	5,953	132	879	530	138	65	88
桃園縣Taoyuan C.	25,425	999	3,474	2,224	742	401	531
新竹縣Hsinchu C.	5,948	164	372	320	222	105	139
苗栗縣Miaoli C.	4,810	146	454	288	647	53	103
彰化縣Changhua C.	11,813	309	767	475	2,253	250	261
南投縣Nantou C.	5,336	164	322	217	1,569	89	150
雲林縣Yunlin C.	7,118	158	1,085	372	841	268	334
嘉義縣Chiayi C.	5,784	118	516	213	382	466	323
屏東縣Pingtung C.	9,171	266	474	245	386	486	2,111
臺東縣Taitung C.	2,820	44	407	141	173	86	329
花蓮縣Hualien C.	4,995	76	555	311	155	81	133
澎湖縣Penghu C.	1,422	21	124	67	91	92	346
基隆市Keelung City	5,801	160	1,181	916	149	55	94
新竹市Hsinchu City	5,987	202	306	338	218	129	124
嘉義市Chiayi City	3,702	109	231	147	247	195	148
福建省Fuchien Prov.	1,937	43	312	159	115	69	117
金門縣Kinmen C.	1,614	39	230	133	101	61	107
連江縣Lienchiang C.	323	4	82	26	14	8	10

TABLE 11. MIGRATION REGISTRATION OF RESIDENT POPULATION OF THE YEAR - BY LOCALITY (CONT.)

2. MALE Unit: Persons

遷出 Emigrants / Out-migrants							住址變更 Change Residence	
往他省(市) To Other Provinces (Cities)			往本省 他縣市 Other C. & City of Prov.	往本縣 市他鄉 鎮市區 Other Town-ship, City & Dist.	註銷戶籍 Canceled Reg.	其他 Others	遷入 In-migrants	遷出 Out-migrants
臺灣省 Taiwan Prov.	福建省 Fuchien Prov.	其他省市 Others						
31,592	3,579	1	22,250	147,330	66	75	158,901	158,901
11,841	1,033	—	—	21,436	14	15	33,181	33,181
5,431	350	—	—	16,308	18	7	17,655	17,655
6,364	319	—	—	23,426	4	6	18,958	18,958
2,370	184	—	—	14,158	—	2	10,906	10,906
5,177	397	—	—	26,082	6	5	18,145	18,145
—	1,296	1	22,241	45,216	24	40	59,637	59,637
—	34	—	830	3,253	3	1	2,729	2,729
—	661	—	3,637	12,740	11	5	17,890	17,890
—	46	—	2,443	2,134	1	2	3,583	3,583
—	43	—	1,225	1,845	2	4	3,378	3,378
—	81	—	1,779	5,633	2	3	6,432	6,432
—	39	—	964	1,821	—	1	3,227	3,227
—	44	—	1,517	2,499	—	—	3,065	3,065
—	31	—	2,238	1,495	—	2	1,703	1,703
—	101	—	1,057	4,045	—	—	4,839	4,839
—	21	1	809	803	—	6	1,617	1,617
—	39	—	979	2,651	1	14	2,366	2,366
—	21	—	224	436	—	—	648	648
—	66	—	753	2,427	—	—	2,289	2,289
—	48	—	2,200	2,416	4	2	3,422	3,422
—	21	—	1,586	1,018	—	—	2,449	2,449
409	—	—	9	704	—	—	419	419
282	—	—	4	657	—	—	390	390
127	—	—	5	47	—	—	29	29

表11. 現住人口遷入遷出登記年累計—按區域別分(續)

單位：人

3. 女性

區域別 Locality	遷入 Immigrants / In-migrants						
	合計 Total	自外國 From Foreign Countries	自他省(市) From Other Provinces (Cities)				
			新北市 New Taipei City	臺北市 Taipei City	臺中市 Taichung City	臺南市 Tainan City	高雄市 Kaohsiung City
一〇一年一至七月 Jan. - July, 2012	366,067	14,483	33,592	24,595	12,728	8,079	12,463
新北市New Taipei City	65,687	3,118	—	16,105	1,697	1,055	1,527
臺北市Taipei City	54,360	5,043	16,554	—	1,510	792	1,297
臺中市Taichung City	46,232	1,275	1,614	1,160	—	832	1,116
臺南市Tainan City	26,882	652	861	490	632	—	2,625
高雄市Kaohsiung City	44,963	1,372	1,133	837	889	2,360	—
臺灣省Taiwan Prov.	123,711	2,995	12,335	5,653	7,688	2,891	5,545
宜蘭縣Yilan C.	6,826	138	836	510	145	51	103
桃園縣Taoyuan C.	32,490	968	5,370	2,190	873	530	825
新竹縣Hsinchu C.	8,011	165	480	317	332	126	237
苗栗縣Miaoli C.	6,234	147	447	229	771	101	146
彰化縣Changhua C.	12,560	286	522	214	1,799	224	283
南投縣Nantou C.	5,791	150	280	165	1,396	124	161
雲林縣Yunlin C.	8,216	106	819	229	767	242	367
嘉義縣Chiayi C.	5,856	110	379	125	296	394	268
屏東縣Pingtung C.	9,711	247	386	206	339	386	1,873
臺東縣Taitung C.	2,584	46	309	128	155	78	196
花蓮縣Hualien C.	5,517	119	505	234	155	86	157
澎湖縣Penghu C.	1,538	16	126	71	80	95	427
基隆市Keelung City	6,074	189	1,197	600	106	62	82
新竹市Hsinchu City	7,703	204	496	354	333	141	221
嘉義市Chiayi City	4,600	104	183	81	141	251	199
福建省Fuchien Prov.	4,232	28	1,095	350	312	149	353
金門縣Kinmen C.	3,843	26	982	317	293	143	337
連江縣Lienchiang C.	389	2	113	33	19	6	16

TABLE 11. MIGRATION REGISTRATION OF RESIDENT POPULATION OF THE YEAR - BY LOCALITY (CONT.)

3. FEMALE

Unit : Persons

遷入 Immigrants / In-migrants						
自他省(市) From Other Provinces (Cities)			自本省 他縣市 Other C. & City of Prov.	自本縣 市他鄉 鎮市區 Other Township, City & Dist.	初設 戶籍 First Reg.	其他 Others
臺灣省 Taiwan Prov.	福建省 Fuchien Prov.	其他省市 Others				
42,579	866	5	27,201	178,823	10,622	31
13,379	279	—	—	26,245	2,278	4
7,955	117	—	—	19,448	1,639	5
10,275	86	—	—	28,862	1,007	5
3,511	46	—	—	17,481	583	1
6,249	69	—	—	30,988	1,062	4
—	269	5	27,199	55,145	3,974	12
—	9	—	839	4,011	184	—
—	116	—	5,218	15,297	1,102	1
—	8	—	3,520	2,575	250	1
—	17	—	1,726	2,387	260	3
—	24	—	1,800	6,993	414	1
—	12	—	1,180	2,123	200	—
—	9	3	1,958	3,429	287	—
—	8	1	2,287	1,760	228	—
—	15	—	1,008	4,926	323	2
—	4	1	677	898	90	2
—	20	—	953	3,159	129	—
—	4	—	265	413	41	—
—	11	—	658	3,001	167	1
—	9	—	2,828	2,907	210	—
—	3	—	2,282	1,266	89	1
1,210	—	—	2	654	79	—
1,027	—	—	1	643	74	—
183	—	—	1	11	5	—



表11. 現住人口遷入遷出登記年累計—按區域別分(續)

單位：人		3. 女性						
區域別 Locality	遷出 Emigrants / Out-migrants							
	合計 Total	往外國 To Foreign Countries	往他省(市) To Other Provinces (Cities)					
			新北市 New Taipei City	臺北市 Taipei City	臺中市 Taichung City	臺南市 Tainan City	高雄市 Kaohsiung City	
一〇一年一至七月 Jan. - July, 2012	356,638	15,452	34,042	28,225	15,083	8,165	11,537	
新北市New Taipei City	62,926	3,037	—	16,554	1,614	861	1,133	
臺北市Taipei City	49,717	5,620	16,105	—	1,160	490	837	
臺中市Taichung City	42,952	1,338	1,697	1,510	—	632	889	
臺南市Tainan City	26,264	688	1,055	792	832	—	2,360	
高雄市Kaohsiung City	44,952	1,473	1,527	1,297	1,116	2,625	—	
臺灣省Taiwan Prov.	128,277	3,268	13,379	7,955	10,275	3,511	6,249	
宜蘭縣Yilan C.	7,255	149	1,049	653	207	82	90	
桃園縣Taoyuan C.	30,405	1,058	4,549	2,569	884	402	692	
新竹縣Hsinchu C.	7,149	179	437	361	297	99	156	
苗栗縣Miaoli C.	6,064	155	522	339	832	109	129	
彰化縣Changhua C.	14,821	319	897	524	2,951	323	353	
南投縣Nantou C.	6,409	166	376	238	1,855	138	183	
雲林縣Yunlin C.	8,760	121	1,075	429	1,015	319	364	
嘉義縣Chiayi C.	7,216	106	620	231	510	667	352	
屏東縣Pingtung C.	11,227	316	565	312	476	610	2,680	
臺東縣Taitung C.	2,963	45	415	176	191	123	303	
花蓮縣Hualien C.	5,943	106	677	353	181	100	175	
澎湖縣Penghu C.	1,234	10	104	52	93	68	286	
基隆市Keelung City	6,973	194	1,430	1,043	187	62	132	
新竹市Hsinchu City	7,256	242	387	461	331	135	143	
嘉義市Chiayi City	4,602	102	276	214	265	274	211	
福建省Fuchien Prov.	1,550	28	279	117	86	46	69	
金門縣Kinmen C.	1,406	26	231	104	76	42	67	
連江縣Lienchiang C.	144	2	48	13	10	4	2	

TABLE 11. MIGRATION REGISTRATION OF RESIDENT POPULATION OF THE YEAR - BY LOCALITY (CONT.)

單位：人		3. FEMALE														
區域別 Locality	遷出 Emigrants / Out-migrants							住址變更 Change Residence								
	合計 Total	往外國 To Foreign Countries	往他省(市) To Other Provinces (Cities)					往本省 他縣市 Other C. & City of Prov.	往本縣 市他鄉 鎮市區 Other Town- ship, City & Dist.	註銷戶籍 Canceled Reg.	其他 Others					
			臺灣省 Taiwan Prov.	福建省 Fuchien Prov.	其他省市 Others	遷入 In-migrants	遷出 Out-migrants									
一〇一年一至七月 Jan. - July, 2012	356,638	15,452	34,042	28,225	15,083	8,165	11,537	34,381	3,469	—	27,201	178,822	212	49	179,004	179,004
新北市New Taipei City	62,926	3,037	—	16,554	1,614	861	1,133	12,335	1,095	—	—	26,245	44	8	36,924	36,924
臺北市Taipei City	49,717	5,620	16,105	—	1,160	490	837	5,653	350	—	—	19,446	51	5	19,944	19,944
臺中市Taichung City	42,952	1,338	1,697	1,510	—	632	889	7,688	312	—	—	28,862	17	7	21,513	21,513
臺南市Tainan City	26,264	688	1,055	792	832	—	2,360	2,891	149	—	—	17,480	14	3	12,148	12,148
高雄市Kaohsiung City	44,952	1,473	1,527	1,297	1,116	2,625	—	5,545	353	—	—	30,988	23	5	20,636	20,636
臺灣省Taiwan Prov.	128,277	3,268	13,379	7,955	10,275	3,511	6,249	—	1,210	—	27,199	55,147	63	21	67,425	67,425
宜蘭縣Yilan C.	7,255	149	1,049	653	207	82	90	—	26	—	981	4,011	6	1	3,107	3,107
桃園縣Taoyuan C.	30,405	1,058	4,549	2,569	884	402	692	—	716	—	4,208	15,298	22	7	19,838	19,838
新竹縣Hsinchu C.	7,149	179	437	361	297	99	156	—	32	—	3,009	2,575	3	1	4,172	4,172
苗栗縣Miaoli C.	6,064	155	522	339	832	109	129	—	40	—	1,547	2,387	2	2	3,772	3,772
彰化縣Changhua C.	14,821	319	897	524	2,951	323	353	—	64	—	2,390	6,993	4	3	7,175	7,175
南投縣Nantou C.	6,409	166	376	238	1,855	138	183	—	34	—	1,294	2,123	2	—	3,716	3,716
雲林縣Yunlin C.	8,760	121	1,075	429	1,015	319	364	—	43	—	1,962	3,429	2	1	3,562	3,562
嘉義縣Chiayi C.	7,216	106	620	231	510	667	352	—	20	—	2,948	1,760	2	—	1,753	1,753
屏東縣Pingtung C.	11,227	316	565	312	476	610	2,680	—	79	—	1,256	4,926	5	2	5,441	5,441
臺東縣Taitung C.	2,963	45	415	176	191	123	303	—	15	—	795	898	2	—	1,841	1,841
花蓮縣Hualien C.	5,943	106	677	353	181	100	175	—	26	—	1,163	3,159	2	1	2,728	2,728
澎湖縣Penghu C.	1,234	10	104	52	93	68	286	—	5	—	203	413	—	—	718	718
基隆市Keelung City	6,973	194	1,430	1,043	187	62	132	—	53	—	866	3,001	4	1	2,636	2,636
新竹市Hsinchu City	7,256	242	387	461	331	135	143	—	40	—	2,605	2,907	4	1	3,916	3,916
嘉義市Chiayi City	4,602	102	276	214	265	274	211	—	17	—	1,972	1,267	3	1	3,050	3,050
福建省Fuchien Prov.	1,550	28	279	117	86	46	69	269	—	—	2	654	—	—	414	414
金門縣Kinmen C.	1,406	26	231	104	76	42	67	216	—	—	1	643	—	—	394	394
連江縣Lienchiang C.	144	2	48	13	10	4	2	53	—	—	1	11	—	—	20	20

表12. 現住原住民人口數—按月別分

單位：人

年(月)底別 End of Year (Month)	總計 Grand total			平地
	合計 Total	男性 Male	女性 Female	合計 Total
九十二年 2003	444,823	224,289	220,534	208,685
九十三年 2004	454,951	228,104	226,847	213,755
九十四年 2005	464,961	231,961	233,000	218,641
九十五年 2006	474,919	236,000	238,919	223,612
九十六年 2007	484,174	239,832	244,342	227,960
九十七年 2008	494,107	243,997	250,110	232,762
九十八年 2009	504,531	248,321	256,210	237,815
九十九年 2010	512,701	251,679	261,022	241,514
一〇〇年 2011	519,984	254,704	265,280	244,758
七月 July	516,625	253,283	263,342	243,245
八月 Aug.	517,455	253,649	263,806	243,618
九月 Sept.	518,218	253,966	264,252	243,984
十月 Oct.	518,829	254,237	264,592	244,197
十一月 Nov.	519,402	254,454	264,948	244,456
十二月 Dec.	519,984	254,704	265,280	244,758
<b>一〇一年 2012</b>	<b>524,059</b>	<b>256,523</b>	<b>267,536</b>	<b>246,657</b>
一月 Jan.	520,440	254,906	265,534	244,952
二月 Feb.	521,183	255,262	265,921	245,319
三月 Mar.	521,709	255,518	266,191	245,581
四月 Apr.	522,245	255,719	266,526	245,820
五月 May	522,942	256,008	266,934	246,161
六月 June	523,498	256,279	267,219	246,407
七月 July	524,059	256,523	267,536	246,657
較上月增減(%) VS. with Last Month	0.11	0.10	0.12	0.10
較上年同月增減(%) VS. with Last Year	1.44	1.28	1.59	1.40

資料來源：本部戶政司。

TABLE 12. INDIGENOUS PEOPLE - BY MONTH

Unit : Persons

原住民 Plain-land Indigenous People		山地原住民 Mountain Indigenous People		
男性 Male	女性 Female	合計 Total	男性 Male	女性 Female
106,834	101,851	236,138	117,455	118,683
108,730	105,025	241,196	119,374	121,822
110,620	108,021	246,320	121,341	124,979
112,662	110,950	251,307	123,338	127,969
114,371	113,589	256,214	125,461	130,753
116,328	116,434	261,345	127,669	133,676
118,365	119,450	266,716	129,956	136,760
119,836	121,678	271,187	131,843	139,344
121,185	123,573	275,226	133,519	141,707
120,561	122,684	273,380	132,722	140,658
120,729	122,889	273,837	132,920	140,917
120,861	123,123	274,234	133,105	141,129
120,950	123,247	274,632	133,287	141,345
121,060	123,396	274,946	133,394	141,552
121,185	123,573	275,226	133,519	141,707
<b>122,061</b>	<b>124,596</b>	<b>277,402</b>	<b>134,462</b>	<b>142,940</b>
121,277	123,675	275,488	133,629	141,859
121,444	123,875	275,864	133,818	142,046
121,558	124,023	276,128	133,960	142,168
121,657	124,163	276,425	134,062	142,363
121,825	124,336	276,781	134,183	142,598
121,959	124,448	277,091	134,320	142,771
122,061	124,596	277,402	134,462	142,940
0.08	0.12	0.11	0.11	0.12
1.24	1.56	1.47	1.31	1.62

Source : Dept. of Household Registration Affairs, MOI.

表13. 現住原住民人口數—按區域別分

單位：人

區域別 Locality	總計 Grand Total			平地 Total
	合計 Total	男性 Male	女性 Female	合計 Total
一〇一年七月底 End of July, 2012	524,059	256,523	267,536	246,657
新北市 New Taipei City	51,367	23,915	27,452	35,671
臺北市 Taipei City	14,591	6,181	8,410	8,855
臺中市 Taichung City	29,338	13,511	15,827	11,695
臺南市 Tainan City	6,307	2,610	3,697	2,839
高雄市 Kaohsiung City	30,853	14,511	16,342	11,091
臺灣省 Taiwan Prov.	390,854	195,402	195,452	176,084
宜蘭縣 Yilan C.	15,776	7,840	7,936	2,202
桃園縣 Taoyuan C.	62,014	29,882	32,132	34,050
新竹縣 Hsinchu C.	20,126	9,998	10,128	2,485
苗栗縣 Miaoli C.	10,769	5,274	5,495	4,310
彰化縣 Changhua C.	5,066	2,244	2,822	2,578
南投縣 Nantou C.	28,386	14,373	14,013	1,460
雲林縣 Yunlin C.	1,962	752	1,210	990
嘉義縣 Chiayi C.	5,592	2,703	2,889	709
屏東縣 Pingtung C.	57,292	28,636	28,656	4,022
臺東縣 Taitung C.	79,541	41,313	38,228	57,683
花蓮縣 Hualien C.	91,022	46,127	44,895	56,039
澎湖縣 Penghu C.	358	154	204	178
基隆市 Keelung City	8,775	4,310	4,465	7,561
新竹市 Hsinchu City	3,264	1,422	1,842	1,554
嘉義市 Chiayi City	911	374	537	263
福建省 Fuchien Prov.	749	393	356	422
金門縣 Kinmen C.	608	309	299	352
連江縣 Lienchiang C.	141	84	57	70

資料來源：本部戶政司。

TABLE 13. INDIGENEOUS PEOPLE - BY LOCALITY

Unit: Persons

原住民 Plain-land Indigenous People		山地原住民 Mountain Indigenous People		
男性 Male	女性 Female	合計 Total	男性 Male	女性 Female
122,061	124,596	277,402	134,462	142,940
17,056	18,615	15,696	6,859	8,837
3,898	4,957	5,736	2,283	3,453
5,631	6,064	17,643	7,880	9,763
1,190	1,649	3,468	1,420	2,048
5,161	5,930	19,762	9,350	10,412
88,906	87,178	214,770	106,496	108,274
1,005	1,197	13,574	6,835	6,739
16,832	17,218	27,964	13,050	14,914
1,122	1,363	17,641	8,876	8,765
2,150	2,160	6,459	3,124	3,335
1,199	1,379	2,488	1,045	1,443
640	820	26,926	13,733	13,193
387	603	972	365	607
271	438	4,883	2,432	2,451
1,908	2,114	53,270	26,728	26,542
30,134	27,549	21,858	11,179	10,679
28,526	27,513	34,983	17,601	17,382
72	106	180	82	98
3,810	3,751	1,214	500	714
745	809	1,710	677	1,033
105	158	648	269	379
219	203	327	174	153
177	175	256	132	124
42	28	71	42	29

Source: Dept. of Household Registration Affairs, MOI.

表14. 戶政管理服務案件

單位：件；人

年(月)別 Year(Month)	違反戶籍法令件數 Offense Cases of Household Registration Law									
	合計 Total	逾期申報出生登記 Not Register of Birth	逾期申請死亡登記 Not Register of Death	逾期申報認領登記 Not Register of Identity	逾期申報收養(終止收養)登記 Not Register of Adoption	逾期申報結婚(離婚)登記 Not Register of Marriage, Divorce	逾期申報監護登記 Not Register of Guardian	虛報遷入(出)登記 False Register of Migration	逾期申報遷入(出)登記 Not Register of Migration	逾期申報初設登記 Not First Registration
九十二年 2003	40,274	10,648	2,429	23	86	17,353	114	1,280	7,713	6
九十三年 2004	47,488	13,136	2,815	29	103	18,712	117	747	11,368	3
九十四年 2005	58,616	16,378	3,423	22	116	20,358	571	962	16,201	21
九十五年 2006	85,772	20,816	3,696	23	228	27,531	338	1,324	31,025	9
九十六年 2007	76,962	22,489	4,401	13	150	22,566	585	1,381	24,851	11
九十七年 2008	52,858	10,552	3,957	44	192	16,756	361	721	19,607	33
九十八年 2009	25,068	1,863	3,397	20	190	3,306	355	589	14,663	54
九十九年 2010	17,185	1,912	2,991	19	176	2,232	317	427	8,253	47
一〇〇年 2011	12,658	1,316	2,280	12	126	1,571	251	327	5,703	33
七月 July	1,058	97	157	2	13	149	27	17	499	1
八月 Aug.	1,099	84	154	—	6	125	20	36	572	—
九月 Sept.	1,029	112	196	1	12	110	16	39	449	1
十月 Oct.	917	93	163	3	14	123	12	19	399	1
十一月 Nov.	961	89	156	1	8	107	22	12	473	4
十二月 Dec.	931	90	147	2	14	113	15	22	441	1
<b>一〇一年 2012</b>	<b>6,475</b>	<b>579</b>	<b>1,280</b>	<b>11</b>	<b>85</b>	<b>739</b>	<b>145</b>	<b>148</b>	<b>2,942</b>	<b>16</b>
一月 Jan.	804	74	168	3	10	96	13	26	335	5
二月 Feb.	1,047	111	209	—	16	119	33	19	458	4
三月 Mar.	947	77	194	3	15	98	26	32	419	3
四月 Apr.	927	83	176	—	7	104	17	24	427	2
五月 May	1,019	76	214	1	19	127	20	9	475	2
六月 June	831	82	148	1	10	93	17	14	400	—
七月 July	900	76	171	3	8	102	19	24	428	—
較上月增減(%) VS. with Last Month	8.30	-7.32	15.54	200.00	-20.00	9.68	11.76	71.43	7.00	—
較上年同月增減(%) VS. with Last Year	-14.93	-21.65	8.92	50.00	-38.46	-31.54	-29.63	41.18	-14.23	-100.00

資料來源：本部戶政司與直轄市及縣(市)政府。  
 說明：1. 97年5月23日修正出生登記期間由30日延長為60日及結婚登記由儀式婚修正為登記婚，致97年6月起逾期申報出生登記及逾期申報結婚(離)婚登記件數驟減。  
 2. 98年3月起因遷入(出)登記申報程序簡化，致逾期申報遷入(出)登記件數驟減。

TABLE 14. OFFENSE AND SERVICE CASES OF POPULATION ADMINISTRATION

Unit : Cases;Persons

無戶籍人口 Resident Not Registered	重複戶籍 Register Reduplicated	未接受戶籍校正 Not Correct Register	其他逾期申報事項變更登記 Others	便民服務件數 Service Cases					未領(換)國民身分證(人) Not Having Identity Card (Persons)	設置服務窗口數(件) Located Service Window (Cases)	填發一次告知單數(件) Filled Once Notification (Cases)
				合計 Total	電話申請戶籍資料 Applied by Telephone	通信申請戶籍資料 Applied by Mail	派員到家辦理服務 Home Service	其他 Others			
12	9	93	508	175,921	25,454	129,442	8,768	12,257	16,337	38,347	344,649
9	7	49	393	215,829	24,258	135,439	9,040	47,092	16,033	38,034	320,215
8	13	74	469	206,432	21,516	127,691	8,635	48,590	16,273	37,429	275,641
60	7	53	662	230,016	19,092	95,435	82,652	32,837	422,250	37,508	183,423
1	29	41	444	234,175	17,454	119,949	20,310	76,462	351,233	37,426	202,462
4	77	15	539	449,169	16,615	53,523	12,108	366,923	315,311	37,897	229,086
12	106	2	511	176,543	18,893	55,682	11,012	90,956	314,320	37,224	204,117
12	46	3	750	141,368	18,468	51,798	12,495	58,607	306,110	37,990	196,235
6	49	1	983	194,847	19,145	46,720	12,475	116,507	287,533	38,442	208,294
—	2	—	94	14,813	1,535	3,899	965	8,414	22,822	3,198	17,010
5	2	—	95	17,831	1,958	4,226	1,679	9,968	22,211	3,181	18,615
—	12	—	81	17,370	1,862	4,237	1,000	10,271	23,116	3,200	18,801
—	9	—	81	17,860	1,496	4,363	960	11,041	24,515	3,208	17,376
—	6	—	83	17,075	1,395	4,249	1,033	10,398	25,601	3,195	17,745
—	11	—	75	18,122	1,577	3,835	1,068	11,642	26,252	3,221	17,350
<b>2</b>	<b>12</b>	<b>—</b>	<b>516</b>	<b>181,702</b>	<b>9,786</b>	<b>25,728</b>	<b>7,601</b>	<b>138,587</b>	<b>166,946</b>	<b>22,551</b>	<b>130,559</b>
1	2	—	71	12,214	1,101	2,813	835	7,465	27,202	3,233	15,199
—	—	—	78	23,120	1,576	3,695	1,029	16,820	29,491	3,219	19,076
—	2	—	78	28,273	1,597	4,480	1,208	20,988	21,068	3,209	21,359
—	7	—	80	26,490	1,243	3,294	1,175	20,778	21,038	3,224	18,232
1	1	—	74	51,462	1,420	4,021	1,258	44,763	23,691	3,233	19,311
—	—	—	66	19,627	1,445	3,730	1,002	13,450	23,547	3,220	17,409
—	—	—	69	20,516	1,404	3,695	1,094	14,323	20,909	3,213	19,973
—	—	—	4.55	4.53	-2.84	-0.94	9.18	6.49	-11.20	-0.22	14.73
—	-100.00	—	-26.60	38.50	-8.53	-5.23	13.37	70.23	-8.38	0.47	17.42

Source : Dept. of Household Registration Affairs, MOI and County, City Government.  
 Note : 1. The time limit of the birth registration extended from 30 days to 60 days and the marriage registration system revised from ceremonial verification to register application on 23 May 2008 resulted in a mass decrease of the cases of Not Register of Birth and Not Register of Marriage, Divorce from June 2008.  
 2. The cases of Not Register of Migration have been decreased since March 2009 due to the simplification of the migration registration procedure.

表15. 低收入戶戶數及人數

年(季)底及區域別 End of Year (Quarter) & Locality	戶 數 Households					
	合計(按戶長性別分) Total			第1款 (省、新北、 臺中、臺南) 第0類(臺北) 第1類(高雄) Class 1	第2款 (省、新北、 臺中、臺南) 第1、2類(臺北) 第2類(高雄) Class 2	第3款 (省、新北、 臺中、臺南) 第3、4類(臺北) 第3、4類(高雄) Class 3
	計 Total	男 Male	女 Female			
九十二年 2003	76,406	40,247	36,159	3,702	21,219	51,485
九十三年 2004	82,783	44,606	38,177	3,665	21,220	57,898
九十四年 2005	84,823	45,634	39,189	4,049	20,445	60,329
九十五年 2006	89,900	49,755	40,145	4,214	21,073	64,613
九十六年 2007	90,682	50,593	40,089	4,207	21,025	65,450
九十七年 2008	93,032	53,021	40,011	4,308	21,324	67,400
九十八年 2009	105,265	60,982	44,283	4,253	23,447	77,565
九十九年 2010	112,200	65,575	46,625	4,085	24,201	83,914
一〇〇年 2011	128,237	74,638	53,599	4,253	26,999	96,985
第二季 2nd Qua.	114,437	66,834	47,603	4,088	24,417	85,932
第三季 3rd Qua.	124,046	72,051	51,995	4,198	26,274	95,574
第四季 4th Qua.	128,237	74,638	53,599	4,253	26,999	96,985
<b>一〇一年 2012</b>	<b>137,497</b>	<b>81,624</b>	<b>55,873</b>	<b>4,416</b>	<b>29,867</b>	<b>103,214</b>
第一季 1st Qua.	130,428	77,365	53,063	4,423	28,626	97,379
第二季 2nd Qua.	137,497	81,624	55,873	4,416	29,867	103,214
新北市 New Taipei City	22,276	12,612	9,664	159	2,273	19,844
臺北市 Taipei City	20,282	11,018	9,264	2,583	4,441	13,258
臺中市 Taichung City	10,627	5,814	4,813	154	1,958	8,515
臺南市 Tainan City	10,383	6,460	3,923	502	2,918	6,963
高雄市 Kaohsiung City	22,218	13,043	9,175	279	8,515	13,424
臺灣省 Taiwan Prov.	51,366	32,489	18,877	730	9,642	40,994
宜蘭縣 Yilan C.	3,152	1,877	1,275	33	470	2,649
桃園縣 Taoyuan C.	5,092	2,780	2,312	57	658	4,377
新竹縣 Hsinchu C.	1,935	1,238	697	54	389	1,492
苗栗縣 Miaoli C.	2,970	1,853	1,117	10	1,263	1,697
彰化縣 Changhua C.	5,461	3,576	1,885	2	108	5,351
南投縣 Nantou C.	3,775	2,411	1,364	14	239	3,522
雲林縣 Yunlin C.	5,036	3,547	1,489	—	2,094	2,942
嘉義縣 Chiayi C.	1,728	1,200	528	16	165	1,547
屏東縣 Pingtung C.	8,146	5,497	2,649	46	825	7,275
臺東縣 Taitung C.	4,997	3,072	1,925	256	1,479	3,262
花蓮縣 Hualien C.	2,742	1,764	978	2	76	2,664
澎湖縣 Penghu C.	1,497	982	515	130	533	834
基隆市 Keelung City	2,258	1,201	1,057	11	555	1,692
新竹市 Hsinchu City	1,468	805	663	55	532	881
嘉義市 Chiayi City	1,109	686	423	44	256	809
福建省 Fuchien Prov.	345	188	157	9	120	216
金門縣 Kinmen C.	293	156	137	—	100	193
連江縣 Lienchiang C.	52	32	20	9	20	23

資料來源：直轄市、縣(市)政府。

說明：100年起高雄市低收入戶新增第4類。

TABLE 15. HOUSEHOLDS AND PERSONS OF LOW-INCOME FAMILIES

人 數 Persons						低收入戶口占總戶口 Division of Population	
合 計 Total			第1款(省、新北、 臺中、臺南) 第0類(臺北) 第1類(高雄) Class 1	第2款(省、新北、 臺中、臺南) 第1、2類(臺北) 第2類(高雄) Class 2	第3款(省、新北、 臺中、臺南) 第3、4類(臺北) 第3、4類(高雄) Class 3	戶數比率 Rate of Households (%)	人數比率 Rate of Persons (%)
計 Total	男 Male	女 Female					
187,875	92,793	95,082	4,175	46,762	136,938	1.08	0.83
204,216	101,366	102,850	4,014	46,659	153,543	1.15	0.90
211,292	104,745	106,547	4,394	46,973	159,925	1.16	0.93
218,166	108,097	110,069	4,472	47,168	166,526	1.22	0.95
220,990	110,639	110,351	4,461	46,776	169,753	1.21	0.96
223,697	113,281	110,416	4,540	46,748	172,409	1.22	0.97
256,342	130,515	125,827	4,451	50,811	201,080	1.35	1.11
273,361	140,672	132,689	4,271	51,788	217,302	1.41	1.18
314,282	160,644	153,638	4,482	56,295	253,505	1.59	1.35
276,128	141,058	135,070	4,286	51,825	220,017	1.43	1.19
302,599	154,800	147,799	4,412	54,981	243,206	1.54	1.30
314,282	160,644	153,638	4,482	56,295	253,505	1.59	1.35
<b>337,908</b>	<b>173,236</b>	<b>164,672</b>	<b>4,694</b>	<b>62,042</b>	<b>271,172</b>	<b>1.69</b>	<b>1.45</b>
316,869	163,582	153,287	4,649	59,211	253,009	1.61	1.36
337,908	173,236	164,672	4,694	62,042	271,172	1.69	1.45
57,158	28,325	28,833	226	5,029	51,903	1.54	1.46
49,472	25,616	23,856	2,706	8,957	37,809	2.01	1.86
27,848	13,686	14,162	161	4,552	23,135	1.21	1.04
25,304	12,993	12,311	543	5,575	19,186	1.59	1.35
54,624	27,524	27,100	300	17,319	37,005	2.14	1.97
122,724	64,708	58,016	749	20,319	101,656	1.68	1.33
7,413	3,794	3,619	35	1,009	6,369	2.00	1.62
13,765	6,830	6,935	59	1,433	12,273	0.74	0.68
5,253	2,710	2,543	54	921	4,278	1.15	1.01
7,269	3,850	3,419	10	2,697	4,562	1.68	1.29
9,843	5,536	4,307	2	213	9,628	1.48	0.76
8,494	4,517	3,977	14	423	8,057	2.18	1.63
12,188	6,516	5,672	—	3,813	8,375	2.16	1.71
3,619	2,041	1,578	17	224	3,378	0.97	0.68
19,259	10,541	8,718	46	1,340	17,873	2.91	2.24
13,372	7,061	6,311	264	4,090	9,018	6.17	5.89
6,344	3,411	2,933	2	136	6,206	2.24	1.89
3,674	1,897	1,777	133	1,056	2,485	4.23	3.76
6,074	2,905	3,169	13	1,283	4,778	1.52	1.61
3,785	1,843	1,942	55	1,281	2,449	1.00	0.90
2,372	1,256	1,116	45	400	1,927	1.15	0.87
778	384	394	9	291	478	0.94	0.66
655	319	336	—	236	419	0.85	0.61
123	65	58	9	55	59	2.35	1.20

Source: County and City Government.

Note: Kaohsiung City's classification of the Households and Persons of Low-Income Families has added Type 4 since 2011.

表16. 低收入戶生活扶助

年(季)及區域別 Year (Quarter) & Locality	家庭生活扶助 Living Support		
	人次(月) Times of Persons	戶次(月) Times of Households	補助金額 (元) Amount (NT.\$)
	九十二年 2003	674,563	217,771
九十三年 2004	759,381	223,875	2,898,156,689
九十四年 2005	784,332	223,808	2,979,085,149
九十五年 2006	821,714	228,512	3,060,910,545
九十六年 2007	831,072	233,703	3,075,800,362
九十七年 2008	805,134	233,183	3,295,135,212
九十八年 2009	962,455	260,348	4,175,141,134
九十九年 2010	1,066,300	268,877	4,428,863,287
一〇〇年 2011	1,120,564	301,347	4,750,198,300
第二季 2nd Qua.	278,367	72,568	1,165,406,440
第三季 3rd Qua.	284,775	75,478	1,197,269,203
第四季 4th Qua.	310,502	85,462	1,315,424,906
<b>一〇一年 2012</b>	<b>640,613</b>	<b>208,894</b>	<b>3,358,239,286</b>
第一季 1st Qua.	301,659	102,234	1,615,745,312
第二季 2nd Qua.	338,954	106,660	1,742,493,974
新北市 New Taipei City	56,850	6,688	190,343,420
臺北市 Taipei City	55,374	8,931	391,980,356
臺中市 Taichung City	30,334	15,351	173,830,010
臺南市 Tainan City	22,389	14,678	154,443,040
高雄市 Kaohsiung City	51,944	23,796	279,938,566
臺灣省 Taiwan Prov.	121,241	36,868	548,126,982
宜蘭縣 Yilan C.	7,573	1,430	28,937,064
桃園縣 Taoyuan C.	16,031	1,953	54,579,220
新竹縣 Hsinchu C.	3,859	745	15,161,948
苗栗縣 Miaoli C.	7,488	3,917	42,821,908
彰化縣 Changhua C.	8,064	318	22,865,532
南投縣 Nantou C.	6,803	712	22,217,492
雲林縣 Yunlin C.	10,660	6,134	63,906,600
嘉義縣 Chiayi C.	1,190	149	4,095,404
屏東縣 Pingtung C.	19,436	2,413	65,702,868
臺東縣 Taitung C.	16,564	11,618	117,154,500
花蓮縣 Hualien C.	7,893	223	21,831,108
澎湖縣 Penghu C.	3,897	2,938	30,416,984
基隆市 Keelung City	5,990	1,648	25,534,722
新竹市 Hsinchu City	3,702	1,571	20,086,584
嘉義市 Chiayi City	2,091	1,099	12,815,048
福建省 Fuchien Prov.	822	348	3,831,600
金門縣 Kinmen C.	798	300	3,366,000
連江縣 Lienchiang C.	24	48	465,600

資料來源：直轄市、縣(市)政府。  
說明：「家庭生活扶助」含「兒童生活補助」。

TABLE 16. LIVING ASSISTANCE FOR LOW-INCOME FAMILIES

就學生活補助 Student Living Assistance		輔導就業服務 Employment Counseling	
人次(月) Times of Persons	金額 (元) Amount (NT.\$)	就業服務 Employment Service	職業訓練 Vocational Training
		人次(月) Times of Persons	人次(月) Times of Persons
191,849	786,841,950	—	—
219,439	909,591,591	—	—
260,507	1,041,294,901	—	—
271,072	1,089,115,210	—	—
290,848	1,173,778,017	—	—
314,127	1,418,116,122	—	—
402,322	2,019,396,585	—	—
416,203	2,070,614,820	—	—
496,156	2,512,848,501	3,499	131
118,938	609,456,245	1,366	30
73,310	365,320,800	880	23
199,420	1,008,242,707	764	68
<b>303,751</b>	<b>1,795,248,068</b>	<b>5,162</b>	<b>39</b>
129,423	748,140,500	2,546	6
174,328	1,047,107,568	2,616	33
37,518	221,170,800	—	—
11,206	85,026,768	61	—
15,698	92,618,200	56	—
13,418	79,166,200	107	—
26,520	156,329,800	1,962	7
69,225	408,412,100	430	26
3,931	23,192,900	24	—
7,484	44,155,600	20	1
1,384	8,128,800	28	—
3,415	20,148,500	36	—
12,564	74,127,600	1	—
3,872	22,872,100	4	2
5,882	34,703,800	—	—
679	4,006,100	—	—
10,857	64,056,300	91	2
7,133	42,084,700	—	—
3,806	22,446,200	36	—
1,583	9,339,700	1	1
3,284	19,378,900	86	—
2,128	12,555,200	20	—
1,223	7,215,700	83	20
743	4,383,700	—	—
722	4,259,800	—	—
21	123,900	—	—

Source : County and City Government.  
Note : Living Support includes Child Living Assistance.

表16. 低收入戶生活扶助(續)

年(季)及區域別 Year (Quarter) & Locality	輔導就業服務 Employment Counseling		教育補助 Education Subsidies	
	以工代賑 Work Relief		人次 Times of Persons	金額 (元) Amount (NT.\$)
	人次(月) Times of Persons	金額(元) Amount(NT.\$)		
九十二年 2003	43,921	532,191,655	8,560	36,440,328
九十三年 2004	40,804	551,079,524	8,640	32,744,850
九十四年 2005	42,215	577,004,290	14,343	42,733,750
九十五年 2006	41,460	574,492,232	15,639	39,424,200
九十六年 2007	40,861	560,604,140	17,161	37,338,023
九十七年 2008	40,613	568,852,866	20,076	36,352,181
九十八年 2009	42,446	588,033,735	8,176	15,689,188
九十九年 2010	43,367	570,101,921	10,391	37,984,746
一〇〇年 2011	34,594	488,617,648	15,423	56,192,000
第二季 2nd Qua.	10,754	150,093,912	6,286	17,300,000
第三季 3rd Qua.	6,634	96,019,989	53	136,000
第四季 4th Qua.	6,593	95,542,119	9,084	38,756,000
<b>一〇一年 2012</b>	<b>13,286</b>	<b>200,634,393</b>	<b>10,336</b>	<b>39,279,820</b>
第一季 1st Qua.	6,448	96,786,066	262	430,410
第二季 2nd Qua.	6,838	103,848,327	10,074	38,849,410
新北市 New Taipei City	149	2,615,863	—	—
臺北市 Taipei City	3,963	53,896,000	—	—
臺中市 Taichung City	144	2,429,877	8,551	23,916,000
臺南市 Tainan City	168	3,029,845	—	—
高雄市 Kaohsiung City	120	2,330,164	—	—
臺灣省 Taiwan Prov.	1,742	30,440,546	1,523	14,933,410
宜蘭縣 Yilan C.	240	4,546,044	—	—
桃園縣 Taoyuan C.	624	10,485,418	—	—
新竹縣 Hsinchu C.	6	112,680	—	—
苗栗縣 Miaoli C.	112	2,062,587	—	—
彰化縣 Changhua C.	149	2,386,855	—	—
南投縣 Nantou C.	243	4,344,840	—	—
雲林縣 Yunlin C.	39	746,059	—	—
嘉義縣 Chiayi C.	17	301,551	—	—
屏東縣 Pingtung C.	4	57,927	—	—
臺東縣 Taitung C.	50	923,159	—	—
花蓮縣 Hualien C.	14	217,994	—	—
澎湖縣 Penghu C.	58	238,548	—	—
基隆市 Keelung City	162	3,562,292	—	—
新竹市 Hsinchu City	18	333,930	1,456	14,918,000
嘉義市 Chiayi City	6	120,662	67	15,410
福建省 Fuchien Prov.	552	9,106,032	—	—
金門縣 Kinmen C.	468	7,623,656	—	—
連江縣 Lienchiang C.	84	1,482,376	—	—

TABLE 16. LIVING ASSISTANCE FOR LOW-INCOME FAMILIES (CONT.)

喪葬補助 Funeral Subsidies		節日慰問 Primary Festival Grants	其他生活扶助 Others
人數 Persons	金額 (元) Amount (NT.\$)	金額 (元) Amount (NT.\$)	金額 (元) Amount (NT.\$)
2,846	37,405,551	301,955,108	...
2,645	44,118,955	277,118,076	...
3,043	50,235,600	311,754,830	...
2,209	40,516,000	313,700,013	164,713,732
2,550	48,906,810	314,363,221	236,646,048
2,090	35,102,850	278,134,391	278,375,563
1,623	32,603,000	278,260,298	310,768,344
1,226	24,795,600	316,220,055	170,893,197
1,434	29,382,940	297,822,215	177,612,165
410	8,467,700	208,652,770	57,934,610
335	7,148,000	—	56,209,487
352	7,436,240	89,169,445	44,290,063
<b>865</b>	<b>16,746,025</b>	<b>241,101,301</b>	<b>116,913,992</b>
404	8,220,825	—	47,532,670
461	8,525,200	241,101,301	69,381,322
—	—	9,341,266	521,580
126	2,706,000	53,373,138	167,250
—	—	36,598,000	17,860,300
—	—	18,178,399	—
152	2,525,200	49,253,300	44,774,614
183	3,294,000	72,199,698	6,057,578
—	—	2,367,000	5,000
—	—	16,380,000	58,000
16	330,000	4,188,000	—
—	—	2,149,485	1,405,000
16	240,000	7,972,000	393,000
39	1,170,000	2,026,200	3,236,584
—	—	11,290,513	—
13	137,000	1,247,000	—
33	172,000	3,795,900	201,000
—	—	416,400	—
19	350,000	3,467,200	80,500
—	—	—	20,000
21	500,000	10,436,700	20,400
9	270,000	203,500	195,600
17	125,000	6,259,800	442,494
—	—	2,157,500	—
—	—	1,765,500	—
—	—	392,000	—

表17. 醫療、看護補助與災害及急難救助

年(季)及區域別 Year (Quarter) & Locality	醫療補助 Medical Subsidies			
	受益人次 Times of Persons			金額(元) Amount(NT.\$)
	計 Total	男 Male	女 Female	
九十二年 2003	11,242	8,517	2,725	89,630,957
九十三年 2004	12,146	7,849	4,297	105,216,697
九十四年 2005	10,756	7,159	3,597	93,763,626
九十五年 2006	10,253	6,996	3,257	87,395,574
九十六年 2007	9,259	6,499	2,760	93,117,712
九十七年 2008	8,007	5,877	2,130	84,022,523
九十八年 2009	9,774	6,823	2,951	98,165,582
九十九年 2010	11,537	8,057	3,480	99,083,642
一〇〇年 2011	7,980	5,831	2,149	106,059,602
第二季 2nd Qua.	1,795	1,292	503	17,764,088
第三季 3rd Qua.	1,933	1,419	514	48,819,583
第四季 4th Qua.	2,196	1,602	594	23,793,615
<b>一〇一年 2012</b>	<b>5,217</b>	<b>4,226</b>	<b>991</b>	<b>50,765,499</b>
第一季 1st Qua.	1,501	1,057	444	15,950,628
第二季 2nd Qua.	3,716	3,169	547	34,814,871
新北市 New Taipei City	147	97	50	3,007,631
臺北市 Taipei City	3,029	2,710	319	22,487,674
臺中市 Taichung City	34	19	15	1,560,505
臺南市 Tainan City	156	109	47	2,181,121
高雄市 Kaohsiung City	16	11	5	149,348
臺灣省 Taiwan Prov.	321	213	108	5,236,928
宜蘭縣 Yilan C.	17	10	7	404,498
桃園縣 Taoyuan C.	8	8	—	701,489
新竹縣 Hsinchu C.	14	7	7	138,064
苗栗縣 Miaoli C.	13	6	7	189,153
彰化縣 Changhua C.	13	6	7	285,418
南投縣 Nantou C.	27	24	3	105,968
雲林縣 Yunlin C.	32	15	17	503,320
嘉義縣 Chiayi C.	21	13	8	582,364
屏東縣 Pingtung C.	14	14	—	46,937
臺東縣 Taitung C.	48	32	16	977,596
花蓮縣 Hualien C.	55	47	8	142,685
澎湖縣 Penghu C.	27	14	13	695,612
基隆市 Keelung City	5	4	1	21,718
新竹市 Hsinchu City	18	9	9	206,551
嘉義市 Chiayi City	9	4	5	235,555
福建省 Fuchien Prov.	13	10	3	191,664
金門縣 Kinmen C.	12	10	2	184,622
連江縣 Lienchiang C.	1	—	1	7,042

資料來源：直轄市、縣(市)政府。

說明：看護補助係指對低收入戶、中低收入及比照低收入戶三類別人員，患嚴重傷病住院符合申請條件所給與之補助。

TABLE 17. MEDICAL SUBSIDIES, NURSING CARE ASSISTANCE OF CARETAKERS, AID FOR DISASTERS AND EMERGENCIES

看護補助 Nursing Care Assistance of Caretakers				
補助人次 Times of Persons				金額(元) Amount (NT.\$)
計 Total	男 Male	女 Female		
	4,683	3,166	1,517	95,233,657
	4,880	3,272	1,608	92,457,002
	5,145	3,566	1,579	104,289,186
	5,162	3,480	1,682	101,704,636
	5,854	4,065	1,789	109,650,561
	6,501	4,616	1,885	114,107,649
	7,033	4,922	2,111	121,669,314
	8,066	5,706	2,360	128,706,945
	9,761	7,068	2,693	162,687,156
	2,551	1,822	729	42,786,417
	2,448	1,771	677	41,505,495
	2,795	2,085	710	46,424,341
	<b>4,687</b>	<b>3,369</b>	<b>1,318</b>	<b>78,945,896</b>
	2,353	1,662	691	38,715,394
	2,334	1,707	627	40,230,502
	363	265	98	7,480,324
	485	354	131	8,279,173
	9	7	2	192,850
	232	179	53	3,647,369
	270	183	87	3,911,180
	969	715	254	16,563,106
	158	111	47	3,047,749
	45	31	14	933,100
	10	9	1	108,350
	83	62	21	1,109,250
	90	70	20	1,890,355
	143	99	44	2,120,036
	146	107	39	2,516,596
	28	22	6	479,200
	79	58	21	566,084
	90	61	29	1,465,100
	25	22	3	488,896
	15	11	4	254,950
	33	33	—	1,020,077
	15	11	4	319,800
	9	8	1	243,563
	6	4	2	156,500
	6	4	2	156,500
	—	—	—	—

Source : County and City Government.

Note : Nursing Care Assistance of Caretakers refers to the subsidy for the persons in the low-income, mid-income or analogous low-income families suffered from severe injury or illness and conforming with the applicable conditions.



表17. 醫療、看護補助與災害及急難救助(續)

年(季)及區域別 Year (Quarter) & Locality	災 害 救 助					
	收容所 Temp. Sheltering Centers		受 災 人 數 No. of Victims			
	所數 Shelters	臨時收容 災民數 Temp Sheltered Victims	死 亡 Death	失蹤 Dis- appearance	重傷 Seve- rely Injured	其他 Others
九十二年 2003	...	43	130	—	11	251
九十三年 2004	...	953	162	30	22	6,815
九十四年 2005	...	18,647	157	9	10	—
九十五年 2006	...	149	115	—	9	1,107
九十六年 2007	...	268	102	1	10	20
九十七年 2008	...	1,036	111	13	4	768
九十八年 2009	...	7,427	286	404	10	19,642
九十九年 2010	...	4,342	61	—	2	16,250
一〇〇年 2011	26	939	73	1	12	33
第二季 2nd Qua.	1	15	15	—	3	—
第三季 3rd Qua.	22	901	15	1	1	33
第四季 4th Qua.	1	3	16	—	7	—
<b>一〇一年 2012</b>	<b>42</b>	<b>1,728</b>	<b>56</b>	<b>—</b>	<b>1</b>	<b>—</b>
第一季 1st Qua.	2	9	22	—	—	—
第二季 2nd Qua.	40	1,719	34	—	1	—
新 北 市 New Taipei City	—	—	5	—	—	—
臺 北 市 Taipei City	2	10	4	—	—	—
臺 中 市 Taichung City	15	432	6	—	—	—
臺 南 市 Tainan City	17	339	2	—	—	—
高 雄 市 Kaohsiung City	3	908	1	—	—	—
臺 灣 省 Taiwan Prov.	3	30	16	—	1	—
宜蘭縣 Yilan C.	—	—	—	—	—	—
桃園縣 Taoyuan C.	—	—	1	—	—	—
新竹縣 Hsinchu C.	—	—	—	—	—	—
苗栗縣 Miaoli C.	—	—	—	—	—	—
彰化縣 Changhua C.	—	—	1	—	—	—
南投縣 Nantou C.	—	—	4	—	—	—
雲林縣 Yunlin C.	—	—	2	—	—	—
嘉義縣 Chiayi C.	—	—	2	—	—	—
屏東縣 Pingtung C.	—	—	2	—	—	—
臺東縣 Taitung C.	—	—	—	—	—	—
花蓮縣 Hualien C.	3	30	—	—	—	—
澎湖縣 Penghu C.	—	—	—	—	—	—
基隆市 Keelung City	—	—	—	—	—	—
新竹市 Hsinchu City	—	—	4	—	1	—
嘉義市 Chiayi City	—	—	—	—	—	—
福 建 省 Fuchien Prov.	—	—	—	—	—	—
金門縣 Kinmen C.	—	—	—	—	—	—
連江縣 Lienchiang C.	—	—	—	—	—	—

TABLE 17. MEDICAL SUBSIDIES, NURSING CARE ASSISTANCE OF CARETAKERS, AID FOR DISASTERS AND EMERGENCIES (CONT.)

Aid for Disasters				急難救助-現金救助 Aid for Emergencies- By Cash			
住屋毀損安遷救助 Moving Assistance		財物受損影響 生計者(戶) Losing Property Impacting living (Households)	總救助金額 (元) Amount (NT.\$)	人 次 Times of Persons			總救助金額 (元) Amount (NT.\$)
戶數 Households	人數 Persons			計 Total	男 Male	女 Female	
1,095	3,253	358	81,288,200	35,257	22,451	12,806	199,139,830
1,433	3,814	36,826	662,711,598	36,134	23,054	13,080	245,920,668
1,201	3,151	49,281	547,738,500	33,960	20,958	13,002	217,938,907
830	2,412	5,693	84,219,438	37,094	22,722	14,372	215,961,088
679	1,841	14,765	132,553,485	46,666	27,528	19,138	268,450,651
648	1,724	17,315	188,700,276	48,074	28,720	19,354	273,655,482
2,098	5,884	112,261	821,797,601	44,129	26,891	17,238	245,764,283
888	2,355	54,759	792,256,996	47,863	28,905	18,958	283,733,349
407	1,145	836	46,722,902	45,418	27,373	18,045	274,228,292
137	385	57	11,535,000	11,491	6,975	4,516	59,867,564
92	256	632	13,913,312	11,552	7,090	4,462	78,234,721
78	221	90	9,664,590	11,698	6,939	4,759	82,673,495
<b>141</b>	<b>408</b>	<b>672</b>	<b>26,204,253</b>	<b>23,081</b>	<b>13,692</b>	<b>9,389</b>	<b>130,315,007</b>
84	246	74	11,078,690	11,337	6,792	4,545	60,186,841
57	162	598	15,125,563	11,744	6,900	4,844	70,128,166
13	43	—	1,860,000	791	464	327	7,145,204
9	20	—	1,200,598	1,644	1,035	609	7,582,829
5	15	5	1,838,000	1,046	627	419	6,057,470
3	4	522	3,090,000	1,222	733	489	7,538,183
4	10	—	806,965	1,285	844	441	5,773,905
23	70	71	6,330,000	5,736	3,181	2,555	35,724,644
—	—	2	40,000	288	169	119	1,416,000
—	—	18	550,000	1,442	681	761	10,327,661
—	—	4	55,000	94	63	31	888,682
7	26	—	520,000	901	506	395	5,973,745
1	2	7	310,000	536	303	233	3,259,304
1	1	—	820,000	350	226	124	2,816,050
1	2	7	475,000	308	202	106	4,436,235
1	1	—	420,000	34	21	13	345,000
5	14	23	800,000	146	90	56	375,532
1	4	5	165,000	41	32	9	338,833
4	17	—	260,000	78	53	25	576,623
—	—	—	—	270	144	126	1,100,899
1	1	5	75,000	942	482	460	2,264,052
—	—	—	1,800,000	122	88	34	726,399
1	2	—	40,000	184	121	63	879,629
—	—	—	—	20	16	4	305,931
—	—	—	—	18	15	3	272,931
—	—	—	—	2	1	1	33,000

表18. 中低收入老人生活津貼

TABLE 18. LIVING ALLOWANCE FOR MID OR LOW INCOME ELDERS

年(月)及區域別 Year (Month) & Locality	總計 Grand Total				低收入戶		
	人數(年月底) Persons			金額(元) Amount (NT.\$)	第1款(省、新北、臺中、 臺南)、第0類(臺北)、 第1類(高雄) Class 1		第2款(省、 臺南)、 第2類 Class 2
	計 Total	男 Male	女 Female		人 數 Persons	金額(元) Amount(NT.\$)	人 數 Persons
				金額(元) Amount(NT.\$)			
九十二年 2003	173,951	84,609	89,342	9,879,475,809	2,506	186,922,244	7,177
九十三年 2004	156,446	75,185	81,261	9,259,999,345	2,150	159,927,299	6,044
九十四年 2005	148,118	70,972	77,146	8,929,514,079	2,235	162,400,260	5,516
九十五年 2006	140,544	65,844	74,700	8,673,015,499	2,110	155,573,970	5,309
九十六年 2007	134,644	62,634	72,010	8,466,957,511	2,085	152,743,275	4,902
九十七年 2008	125,951	58,409	67,542	7,858,750,353	1,980	144,334,275	4,723
九十八年 2009	122,523	56,887	65,636	7,688,978,071	1,929	140,182,524	4,774
九十九年 2010	119,861	55,486	64,375	7,609,079,377	1,890	135,364,659	4,833
一〇〇年 2011	120,266	55,279	64,987	7,618,135,992	1,821	130,394,343	5,177
一〇一年 2012	119,789	55,889	63,900	5,352,625,557	1,834	91,767,743	5,599
二月 Feb.	117,639	54,069	63,570	762,461,790	1,863	13,203,298	5,485
三月 Mar.	118,694	54,484	64,210	769,713,878	1,863	13,214,120	5,527
四月 Apr.	118,893	54,566	64,327	770,028,044	1,870	13,239,043	5,537
五月 May	119,468	55,067	64,401	774,247,456	1,851	13,148,393	5,573
六月 June	119,798	55,907	63,891	774,060,106	1,831	12,910,003	5,624
七月 July	119,789	55,889	63,900	773,046,512	1,834	12,955,193	5,599
新 北 市 New Taipei City	9,041	4,369	4,672	62,786,279	84	599,879	449
臺 北 市 Taipei City	11,150	5,996	5,154	71,195,700	1,021	7,109,820	973
臺 中 市 Taichung City	10,887	4,732	6,155	67,215,600	96	691,200	338
臺 南 市 Tainan City	8,211	3,684	4,527	54,763,494	176	1,263,894	492
高 雄 市 Kaohsiung City	30,222	14,040	16,182	195,077,127	104	748,800	1,495
臺 灣 省 Taiwan Prov.	50,199	23,033	27,166	321,463,082	350	2,520,000	1,831
宜蘭縣 Yilan C.	1,823	894	929	12,412,800	22	158,400	147
桃園縣 Taoyuan C.	6,435	3,215	3,220	39,409,200	32	230,400	133
新竹縣 Hsinchu C.	1,193	658	535	7,585,200	23	165,600	80
苗栗縣 Miaoli C.	2,614	1,212	1,402	16,409,682	8	57,600	209
彰化縣 Changhua C.	5,009	2,199	2,810	31,173,600	1	7,200	23
南投縣 Nantou C.	5,658	2,579	3,079	36,153,700	6	43,200	74
雲林縣 Yunlin C.	5,212	2,311	2,901	34,675,200	—	—	372
嘉義縣 Chiayi C.	5,277	2,374	2,903	34,455,900	9	64,800	60
屏東縣 Pingtung C.	6,735	3,122	3,613	44,406,400	22	158,400	202
臺東縣 Taitung C.	1,076	533	543	7,095,600	104	748,800	160
花蓮縣 Hualien C.	1,650	842	808	10,245,600	2	14,400	24
澎湖縣 Penghu C.	926	430	496	6,260,400	41	295,200	81
基隆市 Keelung City	3,293	1,302	1,991	20,408,400	4	28,800	143
新竹市 Hsinchu City	1,182	506	676	7,324,800	36	259,200	59
嘉義市 Chiayi City	2,116	856	1,260	13,446,600	40	288,000	64
福 建 省 Fuchien Prov.	79	35	44	545,230	3	21,600	21
金門縣 Kinmen C.	67	28	39	458,830	—	—	18
連江縣 Lienchiang C.	12	7	5	86,400	3	21,600	3

Low-Income Families			中 低 收 入 Mid or Low-Income			
新北、臺中、 第1、2類(臺北)、 (高雄) Class 2	第3款(省、新北、臺中、 臺南)、 第3、4類(臺北、高雄) Class 3	金額(元) Amount(NT.\$)	最低生活費1倍以上未滿1.5倍 1 and Under 1.5Times Minimum of Subsistence		最低生活費1.5倍以上未滿2.5倍 1.5 and Under 2.5Times Minimum of Subsistence	
			人 數 Persons	金額(元) Amount(NT.\$)	人 數 Persons	金額(元) Amount(NT.\$)
521,400,434	8,115	565,002,249	89,158	6,214,803,746	66,995	2,391,347,136
444,893,703	7,459	522,759,023	87,064	6,151,873,130	53,729	1,980,546,190
399,788,006	7,621	531,451,340	89,120	6,267,915,741	43,626	1,567,958,732
383,941,450	7,432	515,309,863	89,415	6,277,025,453	36,278	1,341,164,763
353,604,106	6,911	483,101,758	88,534	6,347,244,199	32,212	1,130,264,173
337,148,964	6,435	438,992,253	83,132	5,892,963,191	29,681	1,045,311,670
341,688,464	6,473	446,054,640	81,527	5,752,077,595	27,820	1,008,974,848
347,858,044	6,694	462,651,496	81,725	5,788,373,002	24,719	874,832,176
358,499,454	6,897	478,407,765	82,639	5,817,451,776	23,732	833,382,654
278,366,861	6,771	328,939,898	83,522	4,119,631,225	22,063	533,919,830
39,499,873	6,364	45,936,633	81,901	586,014,070	22,026	77,807,916
39,976,860	6,523	47,127,852	82,991	593,159,704	21,790	76,235,342
39,907,128	6,652	47,876,780	82,988	592,682,405	21,846	76,322,688
40,120,430	6,753	48,582,309	83,357	595,975,232	21,934	76,421,092
40,386,579	6,734	48,304,976	83,625	595,999,422	21,984	76,459,126
40,078,139	6,771	48,711,472	83,522	594,807,242	22,063	76,494,466
3,232,800	1,367	9,842,400	6,501	46,807,200	640	2,304,000
6,851,550	1,143	8,113,040	6,916	45,186,160	1,097	3,935,130
2,433,600	431	3,103,200	6,919	49,816,800	3,103	11,170,800
3,542,400	381	2,743,200	5,938	42,804,000	1,224	4,410,000
10,683,389	635	4,628,120	23,109	164,446,982	4,879	14,569,836
13,183,200	2,808	20,243,882	34,095	245,429,300	11,115	40,086,700
1,058,400	120	864,000	1,336	9,619,200	198	712,800
957,600	221	1,591,200	4,126	29,707,200	1,923	6,922,800
576,000	71	511,200	740	5,328,000	279	1,004,400
1,504,800	125	890,082	1,605	11,556,000	667	2,401,200
165,600	547	3,974,400	3,010	21,828,000	1,428	5,198,400
532,800	423	3,048,100	3,881	27,943,200	1,274	4,586,400
2,678,400	115	828,000	3,933	28,317,600	792	2,851,200
432,000	132	975,900	4,070	29,332,800	1,006	3,650,400
1,454,400	514	3,680,200	4,884	35,110,100	1,113	4,003,300
1,152,000	133	957,600	504	3,607,200	175	630,000
172,800	198	1,425,600	972	6,998,400	454	1,634,400
583,200	13	93,600	678	4,881,600	113	406,800
1,029,600	119	856,800	2,110	15,192,000	917	3,301,200
424,800	21	144,000	787	5,503,200	279	993,600
460,800	56	403,200	1,459	10,504,800	497	1,789,800
151,200	6	37,630	44	316,800	5	18,000
129,600	6	37,630	38	273,600	5	18,000
21,600	—	—	6	43,200	—	—

資料來源：直轄市、縣(市)政府。  
說 明：100年起高雄市低收入戶新增第4類。

Source : County and City Government.  
Note : Kaohsiung City's classification of the Households and Persons of Low-Income Families has added Type 4 since 2011.

表19. 身心障礙者人數

單位：人

年(季)底及區域別 End of Year (Quarter) & Locality	總計 Grand Total			視覺 障礙者 Vision Disability	聽覺 機能 障礙者 Hearing Mechanism Disability	平衡 機能 障礙者 Balancing Mechanism Disability	聲音機 能或語 言機能 障礙者 Voice or Speech Mechanism Disability	肢體 障礙者 Limbs Disability
	計 Total	男 Male	女 Female					
九十二年 2003	861,030	506,055	354,975	45,672	91,820	994	10,751	365,394
九十三年 2004	908,719	531,457	377,262	47,524	96,792	1,067	11,315	380,762
九十四年 2005	937,944	546,068	391,876	49,677	99,535	1,237	11,633	388,577
九十五年 2006	981,015	569,234	411,781	51,759	103,946	1,476	12,251	400,254
九十六年 2007	1,020,760	590,306	430,454	54,319	108,856	2,041	12,892	402,983
九十七年 2008	1,040,585	599,664	440,921	55,569	111,623	2,632	13,154	397,920
九十八年 2009	1,071,073	615,621	455,452	56,928	115,322	3,094	13,318	396,652
九十九年 2010	1,076,293	616,675	459,618	55,603	117,103	3,518	13,329	387,369
一〇〇年 2011	1,100,436	629,179	471,257	56,373	120,035	3,893	13,595	386,217
第二季 2nd Qua.	1,085,001	621,028	463,973	55,794	118,122	3,721	13,319	386,050
第三季 3rd Qua.	1,093,219	625,266	467,953	56,091	119,185	3,797	13,511	386,349
第四季 4th Qua.	1,100,436	629,179	471,257	56,373	120,035	3,893	13,595	386,217
<b>一〇一年 2012</b>	<b>1,110,304</b>	<b>634,124</b>	<b>476,180</b>	<b>56,589</b>	<b>120,988</b>	<b>4,127</b>	<b>13,675</b>	<b>385,148</b>
第一季 1st Qua.	1,102,602	630,007	472,595	56,318	120,225	4,003	13,642	384,641
第二季 2nd Qua.	1,110,304	634,124	476,180	56,589	120,988	4,127	13,675	385,148
新 北 市 New Taipei City	148,936	86,334	62,602	6,875	15,751	599	1,747	48,634
北 市 Taipei City	117,660	65,389	52,271	6,157	14,415	402	1,048	31,707
中 市 Taichung City	112,023	64,439	47,584	5,295	12,947	421	1,405	37,724
臺 南 市 Tainan City	94,080	52,842	41,238	5,550	9,689	485	1,157	35,153
高 雄 市 Kaohsiung City	131,845	74,461	57,384	6,881	11,643	519	1,944	46,856
臺 灣 省 Taiwan Prov.	499,670	287,352	212,318	25,399	55,724	1,686	6,320	182,757
宜蘭縣 Yilan C.	31,322	17,414	13,908	1,513	3,246	117	361	11,584
桃園縣 Taoyuan C.	76,743	45,049	31,694	3,327	9,391	170	1,041	25,902
新竹縣 Hsinchu C.	21,033	12,388	8,645	933	2,707	61	206	7,080
苗栗縣 Miaoli C.	31,999	18,634	13,365	1,199	4,429	58	423	11,688
彰化縣 Changhua C.	64,564	37,569	26,995	3,550	7,535	276	952	22,649
南投縣 Nantou C.	34,553	19,820	14,733	1,525	4,726	93	426	12,445
雲林縣 Yunlin C.	48,782	27,318	21,464	3,445	5,040	178	710	19,250
嘉義縣 Chiayi C.	38,377	21,555	16,822	2,089	4,292	202	404	14,564
屏東縣 Pingtung C.	50,179	28,789	21,390	2,558	3,916	124	683	20,669
臺東縣 Taitung C.	20,273	12,166	8,107	1,154	1,538	30	229	8,822
花蓮縣 Hualien C.	25,825	14,940	10,885	1,117	2,515	84	320	9,768
澎湖縣 Penghu C.	6,218	3,512	2,706	413	827	10	94	2,345
基隆市 Keelung City	20,165	11,342	8,823	1,229	2,271	108	193	6,210
新竹市 Hsinchu City	15,430	8,887	6,543	692	1,816	43	153	5,135
嘉義市 Chiayi City	14,207	7,969	6,238	655	1,475	132	125	4,646
福 建 省 Fuchien Prov.	6,090	3,307	2,783	432	819	15	54	2,317
金門縣 Kinmen C.	5,679	3,050	2,629	405	772	14	48	2,176
連江縣 Lienchiang C.	411	257	154	27	47	1	6	141

資料來源：直轄市、縣(市)政府。

TABLE 19. THE DISABLED POPULATION

Unit : Persons

智能 障礙者 Mentally Disability	重要器 官失去 功能者 Losing Functions of Primary Organs	顏面 損傷者 Suffering Facial Damage	植物人 Uncon- scious Chromi- cally	失智 症者 Senile Dementia	自閉 症者 Autism	慢性 精神病 患者 Chronic Psychos- is	多重 障礙者 Multi- Disability	頑性(難 治型)癲 癇症者 Stubborn (difficult -to-cure) Epilepsy	因罕見疾 病而致身 心障礙者 Caused by Infrequent Disease	其他 障礙者 Others
78,498	79,466	3,123	4,364	15,108	3,766	75,832	82,138	733	144	3,227
81,593	85,400	3,331	4,493	17,186	4,562	83,175	86,193	1,457	328	3,541
84,294	89,862	3,542	4,364	18,228	5,359	87,039	88,638	1,892	476	3,591
87,160	96,623	3,749	4,733	20,896	6,185	91,160	93,816	2,583	704	3,720
91,004	104,282	3,973	5,006	24,217	7,207	97,127	98,999	3,153	950	3,751
93,346	109,835	4,235	4,792	27,018	8,151	101,846	101,827	3,649	1,211	3,777
95,375	116,889	4,415	4,956	30,605	9,160	107,663	107,317	4,179	1,399	3,801
96,565	120,776	4,458	4,749	32,580	10,160	110,809	109,402	4,479	1,542	3,851
98,407	126,917	4,535	4,777	35,781	11,212	113,992	114,213	4,791	1,746	3,952
97,175	123,498	4,528	4,772	33,788	10,708	112,165	111,174	4,648	1,651	3,888
97,915	125,396	4,528	4,739	34,827	10,950	113,023	112,573	4,720	1,710	3,905
98,407	126,917	4,535	4,777	35,781	11,212	113,992	114,213	4,791	1,746	3,952
<b>99,165</b>	<b>130,202</b>	<b>4,581</b>	<b>4,793</b>	<b>36,977</b>	<b>11,712</b>	<b>115,392</b>	<b>116,242</b>	<b>4,930</b>	<b>1,822</b>	<b>3,961</b>
98,791	128,316	4,552	4,765	36,202	11,453	114,509	114,599	4,837	1,790	3,959
99,165	130,202	4,581	4,793	36,977	11,712	115,392	116,242	4,930	1,822	3,961
13,208	19,166	665	892	4,753	2,364	16,319	16,330	630	350	653
8,092	15,350	351	666	5,990	2,834	14,403	14,944	422	323	556
11,000	13,346	486	357	3,315	1,212	11,394	11,881	624	200	416
8,102	11,760	323	393	3,396	519	7,989	8,825	389	140	210
11,199	17,042	530	621	4,440	1,380	15,547	11,745	672	201	625
47,100	52,885	2,209	1,847	14,901	3,379	49,252	51,946	2,174	598	1,493
2,485	3,124	107	90	1,092	217	3,590	3,562	134	33	67
7,711	8,705	301	403	2,077	994	7,383	8,570	325	145	298
2,285	2,229	83	113	626	184	2,053	2,257	103	32	81
3,161	3,058	93	104	709	182	2,797	3,847	120	38	93
6,681	6,728	450	196	1,933	255	6,401	6,329	327	80	222
2,980	3,596	171	131	1,086	136	3,148	3,776	209	35	70
4,032	4,918	273	129	1,764	145	4,040	4,530	212	42	74
3,562	4,182	189	134	1,398	113	3,310	3,694	146	27	71
4,705	5,615	161	171	1,311	230	5,173	4,401	220	37	205
2,003	1,996	81	101	461	74	1,412	2,273	49	12	38
2,390	2,015	94	61	736	138	3,831	2,605	95	18	38
600	541	16	17	149	41	585	543	17	4	16
1,661	2,650	65	75	645	229	2,613	2,005	85	46	80
1,611	1,812	52	68	460	298	1,538	1,579	60	26	87
1,233	1,716	73	54	454	143	1,378	1,975	72	23	53
464	653	17	17	182	24	488	571	19	10	8
421	599	14	15	173	22	444	541	19	9	7
43	54	3	2	9	2	44	30	-	1	1

Source : County and City Government.

表20. 人民團體－全國性

單位：團體數

年(季)底別 End of Year(Quarter)	政治團體 Political Associations		職業團體 Occupational Associations			
	政黨 Political Parties	全國性 政治團體 Nation-Wide Political Associations	合計 Total	工業團體 Industrial Associations	商業團體 Commercial Associations	自由職 業團體 Professional Associations
九十二年 2003	102	36	249	142	75	32
九十三年 2004	108	39	253	142	78	33
九十四年 2005	116	40	262	143	82	37
九十五年 2006	122	42	269	143	83	43
九十六年 2007	136	43	278	144	89	45
九十七年 2008	144	43	287	145	96	46
九十八年 2009	158	43	294	146	101	47
九十九年 2010	175	43	301	146	107	48
一〇〇年 2011	209	43	308	146	114	48
第二季 2nd Qua.	187	43	303	146	109	48
第三季 3rd Qua.	195	43	...	...	...	...
第四季 4th Qua.	209	43	308	146	114	48
<b>一〇一年 2012</b>	<b>224</b>	<b>43</b>	<b>309</b>	<b>146</b>	<b>115</b>	<b>48</b>
第一季 1st Qua.	218	43	...	...	...	...
第二季 2nd Qua.	224	43	309	146	115	48
較上季增減(%) VS. with Last Quarter	2.75	0.00	...	...	...	...
較上年同季增減(%) VS. with Last Year	19.79	0.00	1.98	0.00	5.50	0.00

資料來源：本報民政司、社會司。  
 說明：1. 101年1月新增台灣革命黨、2月新增民主社會福利建國黨、中山梅花黨、台灣新住民福利黨、文化地球黨、3月新增人民正義黨、明月聯盟、和平建國黨、台灣進步黨。  
 2. 因97年1月23日修正「社會團體許可立案作業規定」、98年起新增「環保團體」、原「兩岸團體」依其性質分歸各屬屬之團體類別。

TABLE 20. NATIONAL-WIDE CIVIC ASSOCIATIONS

Unit: Associations

合計 Total	社會團體 Social Associations					國際團體 International Associations	經濟業 務團體 Economic Business Associations	環保、同 鄉、同學 校友會 及其他 Others(2)
	學術文 化團體 Academic & Cultural Associations	醫療衛 生團體 Medical Associations	宗教團體 Religious Associa- tions	體育團體 Sports Associa- tions	社會服 務及慈 善團體 Social Services & Charity Associations			
5,467	1,295	471	455	531	1,135	142	1,109	329
5,997	1,428	514	524	574	1,239	147	1,203	368
6,565	1,570	591	574	624	1,345	149	1,321	391
7,150	1,707	641	633	668	1,475	161	1,443	422
7,796	1,838	698	683	718	1,661	166	1,546	486
8,542	1,960	751	750	779	1,872	170	1,678	582
9,252	2,060	794	827	847	1,973	176	1,768	807
9,248	1,964	825	884	934	2,010	141	1,804	686
10,298	2,154	900	1,053	1,017	2,263	147	1,964	800
9,760	2,058	860	961	982	2,139	142	1,892	726
...	...	...	...	...	...	...	...	...
10,298	2,154	900	1,053	1,017	2,263	147	1,964	800
<b>10,713</b>	<b>2,255</b>	<b>935</b>	<b>1,107</b>	<b>1,052</b>	<b>2,328</b>	<b>147</b>	<b>2,028</b>	<b>861</b>
...	...	...	...	...	...	...	...	...
10,713	2,255	935	1,107	1,052	2,328	147	2,028	861
...	...	...	...	...	...	...	...	...
9.76	9.57	8.72	15.19	7.13	8.84	3.52	7.19	17.45

Source: Dept. of Civil and Social Affairs, MOI.

Note: Due to the revise of the Regulation for Registration of Social Entities on 23 Jan. 2008, the figures of Others have included the environmental groups and the former cross-strait associations have been reclassified according to their characteristics since 2009.

表21. 國民年金被保險人數按身分、年齡及性別分

單位：人

年(月)底、 年齡別及性別	總計	一般身分	低收入戶	所得未達一定	
				合計	第一目
End of Year (Month), Age & Sex	Grand Total	The General Insured	The Low-income Insured	Total	First Class (1)
九十七年 2008	4,220,905	3,931,145	39,150	8,803	5,657
九十八年 2009	4,014,678	3,562,609	50,392	150,595	99,632
九十九年 2010	3,872,241	3,389,685	51,390	181,379	119,858
一〇〇年 2011	3,783,731	3,295,839	62,071	175,133	120,010
一〇一年 2012	3,788,597	3,290,056	67,209	180,917	124,930
一月 Jan.	3,802,998	3,317,741	55,634	175,956	121,663
二月 Feb.	3,825,689	3,335,820	59,924	177,819	122,807
三月 Mar.	3,829,283	3,337,058	62,833	178,309	123,072
四月 Apr.	3,810,838	3,316,839	64,549	179,193	123,710
五月 May	3,792,341	3,296,507	65,902	179,582	123,988
六月 June	3,788,597	3,290,056	67,209	180,917	124,930
計 T.	3,788,597	3,290,056	67,209	180,917	124,930
總計 Grand Total	1,814,055	1,565,170	32,132	70,123	48,302
男 M.	1,974,542	1,724,886	35,077	110,794	76,628
女 F.	481,620	449,536	3,254	9,730	5,025
25-29歲 Years	242,734	226,848	1,039	3,382	1,471
男 M.	238,886	222,688	2,215	6,348	3,554
女 F.	482,595	431,997	6,778	20,017	13,277
計 T.	227,009	204,990	1,820	5,955	3,475
30-34歲 Years	255,586	227,007	4,958	14,062	9,802
男 M.	441,779	380,850	11,556	26,620	20,659
女 F.	207,079	181,199	3,748	8,438	6,398
計 T.	234,700	199,651	7,808	18,182	14,261
35-39歲 Years	445,019	374,915	14,797	29,753	24,991
男 M.	215,477	182,389	6,540	11,173	9,460
女 F.	229,542	192,526	8,257	18,580	15,531
計 T.	434,570	363,431	13,412	27,285	22,469
40-44歲 Years	216,584	179,409	7,431	11,549	9,918
男 M.	217,986	184,022	5,981	15,736	12,551
女 F.	430,451	362,402	8,711	22,525	15,494
計 T.	208,053	170,781	5,684	10,032	7,469
45-49歲 Years	222,398	191,621	3,027	12,493	8,025
男 M.	508,506	439,248	5,058	22,816	12,075
女 F.	238,132	200,722	3,480	10,041	5,591
計 T.	270,374	238,526	1,578	12,775	6,484
50-54歲 Years	564,057	487,677	3,643	22,171	10,940
男 M.	258,987	218,832	2,390	9,553	4,520
女 F.	305,070	268,845	1,253	12,618	6,420
計 T.	44.93	44.67	43.91	45.73	44.87
平均年齡 Avg. Age	44.73	44.30	46.42	46.99	46.37
男 M.	45.13	45.01	41.62	44.93	43.93
女 F.					

資料來源：勞工保險局。

說明：1. 第一目係指家庭總收入平均分配全人口，每人每月未達當年度最低生活費1.5倍，且未超過臺灣地區平均每人每月消費支出之1倍者。  
2. 第二目係指家庭總收入平均分配全人口，每人每月未達當年度最低生活費1.5倍，未達2倍，且未超過臺灣地區平均每人每月消費支出之1.5倍者。

TABLE 21. THE INSURED PERSONS OF NATIONAL PENSION BY IDENTITY, AGE AND SEX

Unit : Persons

標準者 Certain Standard	身心障礙者 The Disabled Insured			
	合計 Total	重度以上 Severe & Extreme	中度 Moderate	輕度 Mild
第二目 Second Class (2)	合計 Total	重度以上 Severe & Extreme	中度 Moderate	輕度 Mild
3,146	241,807	88,447	81,367	71,993
50,963	251,082	95,379	83,868	71,835
61,521	249,787	96,166	83,454	70,167
55,123	250,688	97,956	82,583	70,149
55,987	250,415	98,329	82,310	69,776
54,293	253,667	98,093	84,674	70,900
55,012	252,126	97,929	83,663	70,534
55,237	251,083	98,047	82,956	70,080
55,483	250,257	97,971	82,551	69,735
55,594	250,350	98,277	82,440	69,633
55,987	250,415	98,329	82,310	69,776
55,987	250,415	98,329	82,310	69,776
21,821	146,630	57,412	47,015	42,203
34,166	103,785	40,917	35,295	27,573
4,705	19,100	6,856	6,493	5,751
1,911	11,465	4,094	3,785	3,586
2,794	7,635	2,762	2,708	2,165
6,740	23,803	8,900	8,428	6,475
2,480	14,244	5,230	4,937	4,077
4,260	9,559	3,670	3,491	2,398
5,961	22,753	8,845	8,324	5,584
2,040	13,694	5,212	5,020	3,462
3,921	9,059	3,633	3,304	2,122
4,762	25,554	10,247	9,052	6,255
1,713	15,375	6,135	5,350	3,890
3,049	10,179	4,112	3,702	2,365
4,816	30,442	12,595	10,181	7,666
1,631	18,195	7,532	5,871	4,792
3,185	12,247	5,063	4,310	2,874
7,031	36,813	15,206	11,948	9,659
2,563	21,556	8,981	6,674	5,901
4,468	15,257	6,225	5,274	3,758
10,741	41,384	16,778	12,687	11,919
4,450	23,889	9,747	7,030	7,112
6,291	17,495	7,031	5,657	4,807
11,231	50,566	18,902	15,197	16,467
5,033	28,212	10,481	8,348	9,383
6,198	22,354	8,421	6,849	7,084
47.64	48.09	48.23	47.40	48.71
48.37	47.81	48.02	47.08	48.34
47.17	48.49	48.54	47.83	49.29

Source: Bureau of Labor Insurance, Council of Labor Affairs, Executive Yuan.

Note: 1. First class refers to the monthly income per person, the amount of total family income divided by the number of the family, for the insured persons fails to reach 1.5 times of the lowest living expense of that specific year and does not exceed 1 time of the average monthly consumption per person in Taiwan area.  
2. Second class refers to the monthly income per person, the amount of total family income divided by the number of the family, for the insured persons reaches the 1.5 times but less than 2 times of the lowest living expense of that specific year and does not exceed 1.5 times of the average monthly consumption per person in Taiwan area.

表22. 國民年金核付人數及金額按給付種類分

TABLE 22. NATIONAL PENSION INSURANCE PAYMENT BY PERILS

單位：人、新臺幣千元

Unit : Persons,NT,\$1,000

年(月)別及區域別 Year(Month) & Locality	總計 Grand Total		老人年金給付 Elderly Pension Payment	
	人數 Persons	金額 Amounts	人數 Persons	金額 Amounts
九十七年 2008	935,562	5,642,835	15,191	69,124
九十八年 2009	1,044,341	37,696,991	108,241	2,445,843
九十九年 2010	1,109,914	40,498,338	188,853	5,680,534
一〇〇年 2011	1,216,260	43,281,019	271,698	8,409,775
一〇一年 2012	1,245,461	30,482,582	323,950	7,294,090
二月 Feb.	1,186,258	4,367,871	285,851	1,004,147
三月 Mar.	1,196,504	4,407,173	294,569	1,039,741
四月 Apr.	1,206,301	4,455,940	302,501	1,061,969
五月 May	1,215,629	4,487,990	311,484	1,095,581
六月 June	1,221,807	4,490,013	318,143	1,113,734
七月 July	1,227,485	4,511,423	323,950	1,134,130
新北市 New Taipei City	223,284	818,133	62,273	222,943
臺北市 Taipei City	183,638	681,746	48,221	175,034
臺中市 Taichung City	122,276	453,072	33,865	119,241
臺南市 Tainan City	91,851	336,830	23,293	80,880
高雄市 Kaohsiung City	145,795	528,537	41,290	136,821
臺灣省 Taiwan Prov.	455,918	1,675,350	113,349	393,222
宜蘭縣 Yilan C.	30,141	107,358	6,736	22,579
桃園縣 Taoyuan C.	87,964	328,981	27,153	97,759
新竹縣 Hsinchu C.	28,886	106,502	7,247	25,826
苗栗縣 Miaoli C.	28,441	103,734	7,832	27,445
彰化縣 Changhua C.	56,554	210,497	13,821	48,629
南投縣 Nantou C.	23,204	85,430	5,431	18,125
雲林縣 Yunlin C.	30,009	110,575	7,235	25,094
嘉義縣 Chiayi C.	19,726	70,344	5,258	17,050
屏東縣 Pingtung C.	35,824	131,713	9,228	29,866
臺東縣 Taitung C.	15,994	59,186	2,243	7,372
花蓮縣 Hualien C.	25,125	92,299	4,481	15,796
澎湖縣 Penghu C.	3,866	12,784	1,269	3,195
基隆市 Keelung City	30,558	110,321	6,135	21,267
新竹市 Hsinchu City	22,741	83,779	5,646	20,275
嘉義市 Chiayi City	16,885	61,847	3,634	12,943
福建省 Fuchien Prov.	4,723	17,754	1,659	5,989
金門縣 Kinmen C.	3,977	15,090	1,525	5,476
連江縣 Lienchiang C.	746	2,664	134	513

老年基本保證年金 Elderly Basic Guaranteed Pension Payment		原住民給付 Indigenous People Payment		生育給付 Maternity Benefits	
人數 Persons	金額 Amounts	人數 Persons	金額 Amounts	人數 Persons	金額 Amounts
887,264	5,328,931	23,413	140,155	—	—
863,953	31,650,282	24,247	858,641	—	—
832,118	30,538,824	26,555	923,510	—	—
836,706	29,939,507	29,444	1,016,078	5,170	92,379
808,001	19,626,537	30,862	729,138	10,500	186,780
811,908	2,843,850	29,904	104,781	1,530	27,337
812,072	2,849,563	30,240	106,306	1,180	20,857
812,161	2,868,051	30,371	106,609	1,725	30,879
811,729	2,868,396	30,507	107,058	1,179	21,133
809,793	2,846,579	30,634	107,224	1,529	27,130
808,001	2,847,269	30,862	108,371	2,285	40,349
149,752	526,651	2,322	8,159	400	6,998
125,077	447,640	685	2,436	297	5,236
79,909	281,120	1,132	3,959	345	6,100
63,192	221,634	264	924	151	2,696
94,905	333,245	1,557	5,537	271	4,804
292,312	1,026,931	24,884	87,293	800	14,152
21,616	76,463	734	2,629	25	432
52,582	185,178	2,641	9,258	235	4,095
19,083	66,923	1,058	3,699	60	1,071
18,384	64,602	570	1,995	44	778
38,947	137,052	174	609	109	1,987
14,846	52,105	1,641	5,772	34	588
20,840	73,123	56	200	40	743
12,721	44,612	295	1,033	25	467
20,257	70,966	3,926	13,759	62	1,089
6,637	23,146	6,396	22,432	26	449
12,802	44,976	6,666	23,366	29	518
2,405	8,473	9	32	1	17
22,898	80,147	564	1,974	28	484
15,923	55,888	121	424	65	1,140
12,371	43,280	33	116	17	294
2,854	10,048	18	63	21	363
2,256	7,955	17	60	21	363
598	2,093	1	4	—	—

資料來源：勞工保險局。  
 說明：1. 老年基本保證年金係銜接本保險開辦前之敬老津貼，原住民給付銜接本保險開辦前之原住民敬老津貼。  
 2. 被保險人符合身心障礙年金給付、身心障礙基本保證年金、老人年金給付、老年基本保證年金及遺屬年金給付條件時，僅得擇一請領。  
 3. 本表「區域別」係依被保險人戶籍地址統計。

Source : Bureau of Labor Insurance, Council of Labor Affairs, Executive Yuan.  
 Note : 1. Elderly Basic Guaranteed Pension Payment has substituted Elders' Welfare Allowance, and Indigenous People Payment has substituted Elderly Indigenous people's Welfare Allowance.  
 2. The insured Person is entitled to request for one payment only if he or she qualifies with the pension payment for the disabled, basic guaranteed pension payment for the disabled, elderly pension payment, elderly basic guaranteed pension payment and relatives pension payment at the same time.  
 3. Locality refers to the insured persons' household registration address.

表22. 國民年金核付人數及金額按給付種類分(續)

單位：人、新臺幣千元

年(月)別及區域別 Year(Month) & Locality	身心障礙年金給付 Pension Payment for the Disabled		身心障礙基本保證年金 Basic Guaranteed Pension Payment the Disabled	
	人數 Persons	金額 Amounts	人數 Persons	金額 Amounts
九十七年 2008	9	52	9,215	73,800
九十八年 2009	1,157	23,694	22,032	1,116,156
九十九年 2010	2,373	67,523	23,100	1,092,648
一〇〇年 2011	3,241	111,370	23,212	1,118,294
一〇一年 2012	3,951	97,952	23,230	749,825
二月 Feb.	3,348	13,252	22,875	107,898
三月 Mar.	3,528	14,204	23,145	110,239
四月 Apr.	3,610	14,355	23,188	109,757
五月 May	3,730	14,599	23,282	110,071
六月 June	3,823	14,959	23,274	109,769
七月 July	3,951	15,628	23,230	109,287
新北市 New Taipei City	715	2,712	2,274	10,725
臺北市 Taipei City	529	2,170	5,807	27,392
臺中市 Taichung City	409	1,549	2,362	11,114
臺南市 Tainan City	298	1,175	1,728	8,140
高雄市 Kaohsiung City	516	1,973	2,309	10,862
臺灣省 Taiwan Prov.	1,476	6,015	8,693	40,786
宜蘭縣 Yilan C.	78	333	414	1,951
桃園縣 Taoyuan C.	386	1,555	2,024	9,569
新竹縣 Hsinchu C.	104	529	593	2,787
苗栗縣 Miaoli C.	91	369	642	3,027
彰化縣 Changhua C.	187	724	1,243	5,872
南投縣 Nantou C.	58	273	376	1,772
雲林縣 Yunlin C.	90	392	689	3,090
嘉義縣 Chiayi C.	75	292	563	2,651
屏東縣 Pingtung C.	112	369	487	2,289
臺東縣 Taitung C.	32	139	163	752
花蓮縣 Hualien C.	73	295	440	2,063
澎湖縣 Penghu C.	8	29	55	259
基隆市 Keelung City	63	254	259	1,217
新竹市 Hsinchu City	52	197	414	1,946
嘉義市 Chiayi City	67	267	331	1,542
福建省 Fuchien Prov.	8	33	57	268
金門縣 Kinmen C.	8	33	50	235
連江縣 Lienchiang C.	—	—	7	33

說明：4. 因100年6月29日「國民年金法」修法，100年7月起新增「生育給付」。

TABLE 22. NATIONAL PENSION INSURANCE PAYMENT BY PERILS(CONT.)

Unit : Persons,NT,\$1,000

喪葬給付 Funeral Expense		遺屬年金給付 Pension Payment Relatives	
人數 Persons	金額 Amounts	人數 Persons	金額 Amounts
350	30,240	120	533
16,578	1,432,339	8,133	170,036
19,128	1,652,659	17,787	542,641
19,270	1,665,014	27,519	928,603
11,213	968,803	33,754	829,457
1,773	153,187	29,069	113,419
1,730	149,472	30,040	116,790
1,659	143,338	31,086	120,983
1,696	146,534	32,022	124,618
1,650	142,560	32,961	128,059
1,452	125,453	33,754	130,938
225	19,440	5,323	20,504
124	10,714	2,898	11,125
161	13,910	4,093	16,080
123	10,627	2,802	10,755
198	17,107	4,749	18,189
614	53,050	13,790	53,901
11	950	527	2,022
121	10,454	2,822	11,113
33	2,851	708	2,816
26	2,246	852	3,273
91	7,862	1,982	7,762
43	3,715	775	3,081
46	3,974	1,013	3,959
14	1,210	775	3,031
80	6,912	1,672	6,464
35	3,024	462	1,873
34	2,938	600	2,347
4	346	115	435
32	2,765	579	2,213
23	1,987	497	1,922
21	1,814	411	1,592
7	605	99	385
7	605	93	364
—	—	6	21

Note : 4. Due to the revise of the National Pension Act on 29 June 2011, the figures have included Maternity Benefits since July 2011.

表23. 辦理土地登記及標示變更登記－按月別分

年 (月) 別 Year (Month)	土地登記 Registration of Land		土地標示變更登記 Registration of Change in Land Descriptions	
			合 計 Total	
	總筆數 Total Plots	總面積 (平方公尺) Total Area (㎡)	筆 數 Plots	面 積 (平方公尺) Area (㎡)
九十二年 2003	3,918,283	3,183,363,735	818,577	1,257,031,996
九十三年 2004	4,108,560	3,559,457,717	830,377	1,581,861,173
九十四年 2005	4,180,615	2,727,087,646	833,471	812,294,256
九十五年 2006	4,190,681	3,196,763,236	797,468	797,854,724
九十六年 2007	3,908,103	5,011,215,669	785,599	1,937,571,348
九十七年 2008	3,467,268	5,432,895,627	558,327	2,384,968,018
九十八年 2009	3,353,082	4,616,226,617	513,010	1,403,008,911
九十九年 2010	3,651,562	3,273,510,542	621,312	1,392,232,547
一〇〇年 2011	3,911,325	3,116,426,812	548,642	1,218,335,671
七 月 July	268,440	201,193,556	28,151	71,354,907
八 月 Aug.	267,488	179,777,738	26,961	43,601,273
九 月 Sept.	259,012	261,408,880	29,026	124,917,826
十 月 Oct.	298,272	203,761,816	76,822	88,580,941
十一月 Nov.	407,250	378,711,193	170,464	252,088,747
十二月 Dec.	284,041	266,642,591	40,626	135,896,254
<b>一〇一年 2012</b>	<b>1,876,389</b>	<b>1,805,818,117</b>	<b>179,164</b>	<b>924,481,215</b>
一 月 Jan.	218,579	316,321,154	27,200	212,312,259
二 月 Feb.	230,795	468,634,890	22,301	359,493,514
三 月 Mar.	281,256	165,998,933	31,187	34,264,386
四 月 Apr.	262,042	153,674,009	23,366	31,730,480
五 月 May	316,382	184,934,662	27,896	38,355,326
六 月 June	275,511	353,107,736	24,243	221,220,046
七 月 July	291,824	163,146,733	22,971	27,105,204
較上月增減(%) VS. with Last Month	5.92	-53.80	-5.25	-87.75
較上年同月增減(%) VS. with Last Year	8.71	-18.91	-18.40	-62.01

資料來源：直轄市、縣(市)政府。  
 說明：1. 土地登記係指土地標示變更、所有權第一次、移轉及他項權利等各項登記之總計。  
 2. 筆數：依各實際辦理之土地筆數計算，土地以地號為基本計算單位，即1地號為1筆。

TABLE 23. REGISTRATION OF LAND AND REGISTRATION OF CHANGE IN LAND DESCRIPTIONS - BY MONTH

Registration of Change in Land Descriptions				
分 割 Subdivision	合 併 Combination	重測、重劃		
筆 數 Plots	面 積 (平方公尺) Area (㎡)	筆 數 Plots	面 積 (平方公尺) Area (㎡)	筆 數 Plots
260,611	383,499,555	54,927	49,470,817	323,913
292,119	368,374,810	73,775	58,162,752	289,929
253,653	326,509,343	74,451	51,891,325	380,745
229,697	305,362,015	75,812	47,088,560	360,762
228,161	306,606,313	79,983	58,570,379	371,206
200,781	335,817,653	41,610	46,538,729	218,764
189,312	284,851,163	25,489	47,669,305	200,695
220,945	394,488,032	29,318	76,582,272	223,974
210,329	314,112,819	26,852	86,513,272	206,322
14,511	32,212,446	2,136	6,733,101	275
18,595	28,545,310	1,850	3,871,348	152
20,579	24,018,107	1,685	4,037,061	451
18,974	24,103,359	2,395	4,957,833	49,073
21,283	31,746,942	2,366	4,505,340	138,132
18,866	26,347,173	1,755	4,210,695	12,491
<b>109,236</b>	<b>152,163,213</b>	<b>11,545</b>	<b>26,153,661</b>	<b>11,350</b>
18,126	25,778,957	1,326	2,528,984	793
13,142	22,739,998	1,456	3,251,817	227
16,206	20,006,684	1,776	3,614,528	6,526
13,846	17,352,227	1,498	3,069,114	206
18,524	27,810,092	1,936	5,018,274	1,591
14,827	20,114,273	1,754	4,553,038	1,362
14,565	18,360,983	1,799	4,117,905	645
-1.77	-8.72	2.57	-9.56	-52.64
0.37	-43.00	-15.78	-38.84	134.55

Source : County and City Government.  
 Note : 1.Registration of Land contains Change in Land Descriptions, Initial Registration, Ownership Transfer, Other Rights.  
 2.Plots refer to each land number as a unit.



表23. 辦理土地登記及標示變更登記—按月別分(續)

年 (月) 別 Year (Month)	土地標示變更登記			
	Resurvey /Readjust	減 失 Reduction	地目變更 Change	
	面積 (平方公尺) Area (m <sup>2</sup> )	筆 數 Plots	面 積 (平方公尺) Area (m <sup>2</sup> )	筆 數 Plots
九十二年 2003	232,725,400	122	39,429	24,008
九十三年 2004	181,569,305	226	151,994	31,990
九十四年 2005	205,381,319	14	13,908	34,464
九十五年 2006	189,597,832	49	19,767	33,227
九十六年 2007	242,274,551	81	525,992	28,136
九十七年 2008	258,525,429	194	105,967	20,327
九十八年 2009	289,446,929	47	144,905	12,606
九十九年 2010	232,742,518	26	93,229	67,126
一〇〇年 2011	272,832,331	47	351,886	40,578
七 月 July	280,331	—	—	6,550
八 月 Aug.	88,505	—	—	2,850
九 月 Sept.	230,356	3	3,129	1,878
十 月 Oct.	50,016,185	—	—	1,772
十一月 Nov.	205,943,772	—	—	2,305
十二月 Dec.	14,106,427	6	2,418	1,957
<b>一〇一年 2012</b>	<b>8,152,774</b>	<b>17</b>	<b>63,315</b>	<b>10,782</b>
一 月 Jan.	730,738	6	5,485	989
二 月 Feb.	182,184	—	—	1,594
三 月 Mar.	3,739,017	2	47,309	1,444
四 月 Apr.	172,088	—	—	2,622
五 月 May	1,364,577	8	861	1,571
六 月 June	1,321,097	1	9,660	1,337
七 月 July	643,073	—	—	1,225
較上月增減(%) VS. with Last Month	-51.32	-100.00	-100.00	-8.38
較上年同月增減(%) VS. with Last Year	129.40	—	—	-81.30

TABLE 23. REGISTRATION OF LAND AND REGISTRATION OF CHANGE IN LAND DESCRIPTIONS - BY MONTH (CONT.)

in Land Category	Registration of Change in Land Descriptions			
	使用編定 Designation	其 他 Others		
	面積 (平方公尺) Area (m <sup>2</sup> )	筆 數 Plots	面 積 (平方公尺) Area (m <sup>2</sup> )	筆 數 Plots
8,404,110	83,704	429,097,376	71,292	153,795,308
9,541,088	80,735	835,807,098	61,603	128,254,128
9,058,336	50,952	170,265,020	39,192	49,175,007
8,894,498	57,099	187,661,399	40,822	59,230,652
8,784,117	47,325	1,288,749,489	30,707	32,060,507
7,236,408	54,583	1,715,733,376	22,068	21,010,457
9,161,721	47,617	743,061,225	37,244	28,673,663
38,689,349	49,927	617,414,728	29,996	32,222,420
19,303,872	49,063	510,300,591	15,451	14,920,898
1,842,851	3,683	29,269,381	996	1,016,797
730,311	2,477	9,609,372	1,037	756,427
603,211	3,201	95,286,070	1,229	739,892
2,745,665	3,045	3,623,504	1,563	3,134,395
626,620	5,103	8,281,166	1,275	984,905
719,516	3,022	88,261,120	2,529	2,248,905
<b>6,494,758</b>	<b>25,778</b>	<b>718,095,906</b>	<b>10,456</b>	<b>13,357,587</b>
330,202	4,881	181,871,615	1,079	1,066,279
459,836	4,933	330,031,719	949	2,827,960
720,503	3,334	4,476,560	1,899	1,659,786
3,352,313	2,764	3,479,810	2,430	4,304,928
721,974	3,207	2,784,871	1,059	654,677
345,074	3,301	193,072,269	1,661	1,804,635
564,857	3,358	2,379,063	1,379	1,039,323
63.69	1.73	-98.77	-16.98	-42.41
-69.35	-8.82	-91.87	38.45	2.22

表24. 辦理土地登記及標示變更登記－按區域別分

區 域 別 Locality	土地登記 Registration of Land		土地標示變更登記 Registration of Change in Land Descriptions	
			合 計 Total	
	總筆數 Total Plots	總面積 (平方公尺) Total Area (㎡)	筆 數 Plots	面 積 (平方公尺) Area (㎡)
一〇一年七月 July, 2012	291,824	163,146,733	22,971	27,105,204
新 北 市 New Taipei City	48,487	16,191,386	1,551	1,954,643
臺 北 市 Taipei City	26,716	3,153,291	230	283,882
臺 中 市 Taichung City	35,319	12,344,829	2,514	2,283,210
臺 南 市 Tainan City	24,794	13,434,380	2,194	2,516,928
高 雄 市 Kaohsiung City	28,027	12,637,598	1,980	1,634,502
臺 灣 省 Taiwan Prov.	126,990	104,497,690	14,171	18,112,271
宜蘭縣 Yilan C.	6,787	4,304,522	673	685,469
桃園縣 Taoyuan C.	31,284	14,442,833	1,671	1,778,484
新竹縣 Hsinchu C.	12,024	11,640,993	1,769	2,707,731
苗栗縣 Miaoli C.	10,365	11,821,301	2,243	3,216,517
彰化縣 Changhua C.	13,084	8,942,733	1,170	1,068,478
南投縣 Nantou C.	6,317	10,455,034	862	2,371,787
雲林縣 Yunlin C.	8,493	7,633,219	796	813,483
嘉義縣 Chiayi C.	5,722	6,021,388	780	1,090,316
屏東縣 Pingtung C.	9,138	10,518,947	1,210	1,460,534
臺東縣 Taitung C.	2,721	4,371,470	477	585,539
花蓮縣 Hualien C.	4,510	5,752,427	618	1,456,867
澎湖縣 Penghu C.	2,945	989,783	1,181	461,560
基隆市 Keelung City	5,090	679,606	160	201,558
新竹市 Hsinchu City	5,713	6,400,657	278	104,456
嘉義市 Chiayi City	2,797	522,777	283	109,492
福 建 省 Fuchien Prov.	1,491	887,559	331	319,768
金門縣 Kinmen C.	1,363	876,774	295	318,389
連江縣 Lienchiang C.	128	10,784	36	1,379

資料來源：直轄市、縣〔市〕政府。

說 明：土地登記係指土地標示變更、所有權第一次、移轉及他項權利之總計。

TABLE 24. REGISTRATION OF LAND AND REGISTRATION OF CHANGE IN LAND DESCRIPTIONS - BY LOCALITY

Registration of Change in Land Descriptions				
分 割 Subdivision	合 併 Combination	重測、重劃		
筆 數 Plots	面 積 (平方公尺) Area (㎡)	筆 數 Plots	面 積 (平方公尺) Area (㎡)	筆 數 Plots
14,565	18,360,983	1,799	4,117,905	645
1,324	1,552,267	72	280,824	—
194	227,514	30	36,238	—
1,700	1,306,193	214	452,226	15
1,442	1,650,492	174	616,944	36
987	652,891	108	386,729	181
8,624	12,666,674	1,181	2,334,125	413
541	536,970	60	77,637	4
1,216	1,239,340	302	435,679	—
1,155	2,301,169	101	267,362	—
1,212	1,866,960	99	253,055	364
812	796,805	116	151,714	—
702	1,956,053	76	227,464	—
494	446,025	81	144,071	5
318	506,326	94	260,000	5
746	1,040,255	93	207,110	—
401	460,200	33	90,789	—
368	1,096,904	68	135,244	33
86	83,521	13	50,852	—
149	190,541	6	1,780	—
218	77,831	24	17,010	2
206	67,775	15	14,360	—
294	304,951	20	10,820	—
260	303,725	18	10,667	—
34	1,226	2	152	—

Source : County and City Government.

Note : Registration of Land contains Change in Descriptions, Initial Registration, Ownership Transfer, Other Rights.

表24. 辦理土地登記及標示變更登記－按區域別分(續)

區 域 別 Locality	土地標示變更登記			
	Resurvey /Readjust	減 失 Reduction	地目變更 Change	
	面積 (平方公尺) Area (㎡)	筆 數 Plots	面 積 (平方公尺) Area (㎡)	筆 數 Plots
一〇一年七月 July, 2012	643,073	—	—	1,225
新 北 市 New Taipei City	—	—	—	24
臺 北 市 Taipei City	—	—	—	6
臺 中 市 Taichung City	4,377	—	—	262
臺 南 市 Tainan City	12,676	—	—	330
高 雄 市 Kaohsiung City	164,336	—	—	158
臺 灣 省 Taiwan Prov.	461,683	—	—	428
宜蘭縣 Yilan C.	49	—	—	24
桃園縣 Taoyuan C.	—	—	—	46
新竹縣 Hsinchu C.	—	—	—	61
苗栗縣 Miaoli C.	409,484	—	—	55
彰化縣 Changhua C.	—	—	—	49
南投縣 Nantou C.	—	—	—	30
雲林縣 Yunlin C.	13,779	—	—	14
嘉義縣 Chiayi C.	4,233	—	—	6
屏東縣 Pingtung C.	—	—	—	33
臺東縣 Taitung C.	—	—	—	8
花蓮縣 Hualien C.	32,139	—	—	12
澎湖縣 Penghu C.	—	—	—	1
基隆市 Keelung City	—	—	—	5
新竹市 Hsinchu City	2,000	—	—	30
嘉義市 Chiayi City	—	—	—	54
福 建 省 Fuchien Prov.	—	—	—	17
金門縣 Kinmen C.	—	—	—	17
連江縣 Lienchiang C.	—	—	—	—

TABLE 24. REGISTRATION OF LAND AND REGISTRATION OF CHANGE IN LAND DESCRIPTIONS - BY LOCALITY (CONT.)

Registration of Change in Land Descriptions				
in Land Category	使用編定 Designation	其 他 Others		
面 積 (平方公尺) Area (㎡)	筆 數 Plots	面 積 (平方公尺) Area (㎡)	筆 數 Plots	面 積 (平方公尺) Area (㎡)
564,857	3,358	2,379,063	1,379	1,039,323
20,124	123	84,777	8	16,652
20,130	—	—	—	—
150,265	165	218,458	158	151,690
72,573	73	89,458	139	74,785
161,134	202	137,031	344	132,381
136,634	2,795	1,849,339	730	663,815
4,788	40	58,822	4	7,203
43,934	93	52,155	14	7,375
6,211	446	131,968	6	1,020
10,306	144	247,695	369	429,017
8,776	96	72,282	97	38,901
6,339	24	158,138	30	23,793
1,524	169	189,583	33	18,501
7,093	266	234,452	91	78,214
18,285	269	167,262	69	27,621
1,471	34	32,673	1	407
4,710	137	187,871	—	—
426	1,073	313,993	8	12,768
9,237	—	—	—	—
5,172	4	2,444	—	—
8,362	—	—	8	18,995
3,997	—	—	—	—
3,997	—	—	—	—
—	—	—	—	—

表25. 辦理土地所有權登記—按月別分

年 (月) 別 Year (Month)	所有權第一次登記 Initial Registration		移 轉 Total	
	筆 數 Plots	面 積 (平方公尺) Area (㎡)	合 計	
			筆 數 Plots	面 積 (平方公尺) Area (㎡)
九十二年 2003	11,559	30,433,810	1,362,825	1,010,717,360
九十三年 2004	11,399	97,123,406	1,401,762	985,413,049
九十四年 2005	13,410	215,224,388	1,349,456	838,523,810
九十五年 2006	17,420	615,264,994	1,340,463	903,840,949
九十六年 2007	19,239	1,268,719,239	1,307,190	901,787,833
九十七年 2008	23,262	1,299,056,795	1,261,788	883,172,473
九十八年 2009	23,786	1,601,738,091	1,240,974	801,056,965
九十九年 2010	17,538	242,974,888	1,370,463	845,151,001
一〇〇年 2011	12,950	19,211,676	1,791,878	1,151,701,871
七 月 July	297	267,600	111,683	64,861,924
八 月 Aug.	231	311,902	110,274	77,210,225
九 月 Sept.	392	326,834	103,939	80,342,516
十 月 Oct.	1,711	792,153	101,265	61,690,670
十一月 Nov.	6,250	6,640,603	106,011	67,366,628
十二月 Dec.	1,458	1,715,697	112,953	70,131,992
<b>一〇一年 2012</b>	<b>1,826</b>	<b>2,832,651</b>	<b>780,384</b>	<b>478,273,683</b>
一 月 Jan.	279	864,210	94,176	59,270,234
二 月 Feb.	136	345,329	89,935	58,017,592
三 月 Mar.	309	414,862	116,358	73,233,718
四 月 Apr.	381	363,101	109,669	65,067,712
五 月 May	364	517,978	131,949	78,401,462
六 月 June	140	91,595	112,179	70,357,598
七 月 July	217	235,577	126,118	73,925,367
較上月增減(%) VS. with Last Month	55.00	157.19	12.43	5.07
較上年同月增減(%) VS. with Last Year	-26.94	-11.97	12.92	13.97

資料來源：直轄市、縣(市)政府。  
說 明：1.贈與含夫妻贈與。  
2.100年1月「其他」因縣市合併或升格直轄市辦理接管業務致筆數及面積大幅增加。

TABLE 25. REGISTRATION OF LAND OWNERSHIP - BY MONTH

登 記 Registration of Ownership Transfer					
買 賣 Transaction			拍 賣 Auction		
筆 數 Plots	面 積 (平方公尺) Area (㎡)	總價額(按公 告現值計)(元) Amount(Announced Current Values)(NT.\$)	筆 數 Plots	面 積 (平方公尺) Area (㎡)	總價額(按公 告現值計)(元) Amount(Announced Current Values)(NT.\$)
639,550	318,052,319	...	85,574	36,726,111	...
727,537	344,214,251	...	86,658	52,834,934	...
737,979	317,984,433	1,412,829,970,135	62,769	42,345,915	117,873,967,519
740,617	364,735,921	1,419,211,488,124	52,397	40,931,427	114,133,721,203
712,809	369,674,837	1,387,158,789,007	49,928	36,674,446	87,145,688,513
643,394	344,500,891	1,313,433,501,739	46,394	32,589,196	76,178,719,172
631,432	312,821,149	1,580,529,910,144	50,734	28,503,039	84,596,739,452
736,040	343,950,589	2,106,571,433,296	47,566	35,637,818	91,034,491,800
696,687	312,179,334	2,305,160,801,787	39,676	31,154,445	84,882,430,726
54,677	24,099,433	166,942,319,354	3,274	2,824,650	5,765,407,000
52,275	25,097,585	155,181,237,948	3,457	2,441,398	7,240,607,295
51,468	23,508,647	141,215,603,135	3,290	2,561,848	6,250,732,108
49,524	24,284,737	164,540,680,558	2,812	1,920,074	11,139,616,342
52,758	24,079,550	149,812,726,003	3,230	2,403,848	5,545,718,672
55,017	25,968,044	158,894,018,345	2,991	1,996,527	6,124,071,230
<b>383,448</b>	<b>191,538,689</b>	<b>1,037,868,649,477</b>	<b>18,138</b>	<b>12,008,770</b>	<b>32,626,648,100</b>
41,933	22,668,540	106,555,698,929	2,329	1,444,140	4,278,464,943
39,031	22,438,018	118,431,477,029	2,402	2,064,776	5,737,648,429
53,811	25,961,531	136,591,579,082	2,961	2,025,481	4,667,604,242
54,615	25,478,801	133,230,457,849	2,421	1,500,007	3,792,379,340
67,954	32,399,247	214,501,599,865	2,982	1,936,763	3,932,037,711
59,071	30,792,408	182,579,981,597	2,462	1,409,380	4,219,914,488
67,033	31,800,145	145,977,855,126	2,581	1,628,223	5,998,598,946
13.48	3.27	-20.05	4.83	15.53	42.15
22.60	31.95	-12.56	-21.17	-42.36	4.04

Source : County and City Government.  
Note : 1.Gift include Gift from Spouse.  
2.The taking over affairs increased substantially for some cities or counties merged or elevated to municipalities resulted in a mass increase of "Others" in Jan. 2011.

表25. 辦理土地所有權登記—按月別分(續)

年 (月) 別 Year (Month)	移 轉 登 記			
	繼 承 Inheritance		贈 與 Gift	
	筆 數 Plots	面 積 (平方公尺) Area (㎡)	筆 數 Plots	面 積 (平方公尺) Area (㎡)
九十二年 2003	270,652	190,234,270	192,608	240,423,385
九十三年 2004	273,838	171,480,132	160,604	195,520,075
九十四年 2005	271,124	164,288,351	148,359	140,511,458
九十五年 2006	270,160	162,941,536	142,447	135,758,077
九十六年 2007	275,222	175,165,054	155,023	148,592,457
九十七年 2008	285,931	177,354,655	160,290	151,687,351
九十八年 2009	284,996	169,439,455	150,379	129,851,804
九十九年 2010	298,581	184,917,988	155,411	122,431,399
一〇〇年 2011	317,002	240,222,079	166,103	125,337,420
七 月 July	28,334	16,534,578	12,742	9,222,460
八 月 Aug.	29,268	27,755,456	13,882	9,951,363
九 月 Sept.	26,526	34,615,743	12,562	9,389,539
十 月 Oct.	25,995	15,578,689	12,209	9,145,914
十一月 Nov.	26,374	17,505,936	13,712	10,260,054
十二月 Dec.	26,550	18,346,220	16,000	11,950,141
<b>一〇一年 2012</b>	<b>194,525</b>	<b>119,250,504</b>	<b>112,578</b>	<b>87,043,792</b>
一 月 Jan.	21,751	12,891,721	17,180	13,137,171
二 月 Feb.	23,707	13,214,847	15,300	10,647,074
三 月 Mar.	31,008	20,283,378	17,551	14,379,811
四 月 Apr.	28,804	17,537,463	14,585	11,520,524
五 月 May	31,958	19,772,421	17,617	13,763,037
六 月 June	27,031	17,031,588	14,489	11,467,202
七 月 July	30,266	18,519,087	15,856	12,128,973
較上月增減(%) VS. with Last Month	11.97	8.73	9.43	5.77
較上年同月增減(%) VS. with Last Year	6.82	12.00	24.44	31.52

TABLE 25. REGISTRATION OF LAND OWNERSHIP - BY MONTH (CONT.)

Registration of Ownership Transfer			
徵 收 Expropriation		其 他 Others	
筆 數 Plots	面 積 (平方公尺) Area (㎡)	筆 數 Plots	面 積 (平方公尺) Area (㎡)
33,602	17,566,813	140,839	207,714,462
25,436	9,391,220	127,689	211,972,437
23,954	11,458,000	105,271	161,935,653
17,506	8,988,528	117,336	190,485,460
13,149	4,713,517	101,059	166,967,522
16,253	7,483,281	109,526	169,557,100
18,777	9,758,171	104,656	150,683,347
18,184	14,057,386	114,681	144,155,821
19,491	12,413,031	552,919	430,395,562
1,176	518,645	11,480	11,662,159
736	211,860	10,656	11,752,563
234	53,988	9,859	10,212,752
1,409	852,553	9,316	9,908,703
657	336,086	9,280	12,781,153
1,255	981,505	11,140	10,889,555
<b>9,966</b>	<b>5,369,055</b>	<b>61,729</b>	<b>63,062,873</b>
2,418	1,657,817	8,565	7,470,845
1,708	958,682	7,787	8,694,195
2,377	1,082,365	8,650	9,501,153
1,431	764,142	7,813	8,266,776
1,109	410,090	10,329	10,119,904
501	418,092	8,625	9,238,928
422	77,867	9,960	9,771,072
-15.77	-81.38	15.48	5.76
-64.12	-84.99	-13.24	-16.22

表26. 辦理土地所有權登記—按區域別分

區 域 別 Locality	所有權第一次登記 Initial Registration		移 轉 合 計 Total	
	筆 數 Plots	面 積 (平方公尺) Area (㎡)	筆 數 Plots	面 積 (平方公尺) Area (㎡)
一〇一年七月 July, 2012	217	235,577	126,118	73,925,367
新 北 市 New Taipei City	8	1,147	21,037	10,295,520
臺 北 市 Taipei City	—	—	9,645	1,413,873
臺 中 市 Taichung City	49	19,781	13,693	4,632,807
臺 南 市 Tainan City	34	45,822	11,783	6,539,914
高 雄 市 Kaohsiung City	2	14,174	11,020	5,942,238
臺 灣 省 Taiwan Prov.	123	154,552	57,959	44,593,158
宜蘭縣 Yilan C.	—	—	2,599	1,752,311
桃園縣 Taoyuan C.	6	3,394	14,642	7,022,472
新竹縣 Hsinchu C.	10	9,346	4,682	4,545,594
苗栗縣 Miaoli C.	24	13,657	4,555	5,069,175
彰化縣 Changhua C.	26	3,387	6,534	4,276,919
南投縣 Nantou C.	16	29,837	2,966	4,197,924
雲林縣 Yunlin C.	3	611	4,417	3,403,893
嘉義縣 Chiayi C.	22	21,889	3,215	2,848,036
屏東縣 Pingtung C.	6	63,217	4,119	4,612,379
臺東縣 Taitung C.	4	4,664	1,183	2,320,049
花蓮縣 Hualien C.	3	3,944	1,811	2,124,178
澎湖縣 Penghu C.	—	—	1,420	429,424
基隆市 Keelung City	—	—	2,007	322,621
新竹市 Hsinchu City	3	605	2,837	1,480,521
嘉義市 Chiayi City	—	—	972	187,662
福 建 省 Fuchien Prov.	1	101	981	507,858
金門縣 Kinmen C.	—	—	890	498,553
連江縣 Lienchiang C.	1	101	91	9,304

資料來源：直轄市、縣〔市〕政府。

TABLE 26. REGISTRATION OF LAND OWNERSHIP - BY LOCALITY

登 記 Registration of Ownership Transfer					
買 賣 Transaction			拍 賣 Auction		
筆 數 Plots	面 積 (平方公尺) Area (㎡)	總價額(按公 告現值計)(元) Amount(Announced Current Values)(NT.\$)	筆 數 Plots	面 積 (平方公尺) Area (㎡)	總價額(按公 告現值計)(元) Amount(Announced Current Values)(NT.\$)
67,033	31,800,145	145,977,855,126	2,581	1,628,223	5,998,598,946
12,270	5,450,913	29,522,197,090	248	141,861	2,234,097,054
5,895	731,388	28,637,153,416	199	43,699	850,082,440
8,553	2,209,044	17,437,684,793	240	96,096	362,957,096
5,564	2,332,465	10,837,162,402	361	338,411	574,927,788
6,791	3,016,375	13,138,582,156	316	166,178	386,335,422
27,679	17,948,808	46,210,552,635	1,208	841,603	1,589,866,532
1,463	780,227	2,835,818,434	35	14,803	42,411,268
8,617	3,724,744	19,016,669,866	210	50,260	411,725,991
2,245	1,903,280	4,372,736,137	114	67,532	68,267,327
1,798	2,172,271	2,515,970,603	48	60,503	48,849,037
2,809	1,439,376	4,334,951,350	157	82,054	175,274,154
1,224	1,562,705	1,585,914,476	134	120,743	96,075,626
1,386	939,161	1,697,338,594	142	218,768	464,216,242
847	779,573	1,007,295,219	87	61,981	58,377,449
1,692	1,477,008	2,142,340,525	122	110,851	116,722,440
532	722,248	503,534,177	27	19,988	13,795,587
998	832,107	1,639,160,075	35	29,318	25,054,140
219	73,852	124,169,570	6	1,354	1,862,253
1,231	213,648	658,839,090	68	1,377	17,274,955
1,945	1,229,259	2,541,043,679	13	1,354	42,451,115
673	99,348	1,234,770,841	10	715	7,508,948
281	111,153	194,522,633	9	375	332,615
262	109,859	193,140,742	9	375	332,615
19	1,294	1,381,891	—	—	—

Source : County and City Government.

表26. 辦理土地所有權登記—按區域別分(續)

區 域 別 Locality	移 轉 登 記			
	繼 承 Inheritance		贈 與 Gift	
	筆 數 Plots	面 積 (平方公尺) Area (㎡)	筆 數 Plots	面 積 (平方公尺) Area (㎡)
一〇一年七月 July, 2012	30,266	18,519,087	15,856	12,128,973
新 北 市 New Taipei City	4,694	2,570,789	2,767	743,919
臺 北 市 Taipei City	1,270	433,152	1,081	130,835
臺 中 市 Taichung City	1,973	972,220	1,337	772,976
臺 南 市 Tainan City	3,493	2,071,412	1,368	1,072,937
高 雄 市 Kaohsiung City	2,092	1,072,563	1,147	956,953
臺 灣 省 Taiwan Prov.	16,372	11,157,445	7,948	8,374,358
宜 蘭 縣 Yilan C.	560	323,815	372	447,967
桃 園 縣 Taoyuan C.	2,973	1,622,589	1,924	751,605
新 竹 縣 Hsinchu C.	1,151	1,047,834	600	780,225
苗 栗 縣 Miaoli C.	1,586	1,365,034	654	885,898
彰 化 縣 Changhua C.	2,077	1,507,427	939	775,850
南 投 縣 Nantou C.	785	570,705	500	1,071,935
雲 林 縣 Yunlin C.	1,905	1,196,223	635	752,933
嘉 義 縣 Chiayi C.	1,266	736,650	584	741,113
屏 東 縣 Pingtung C.	1,270	1,257,744	656	876,161
臺 東 縣 Taitung C.	211	586,638	265	551,548
花 蓮 縣 Hualien C.	378	409,208	297	649,119
澎 湖 縣 Penghu C.	1,002	228,751	106	24,911
基 隆 市 Keelung City	490	89,644	156	5,920
新 竹 市 Hsinchu City	546	160,888	184	40,666
嘉 義 市 Chiayi City	172	54,293	76	18,508
福 建 省 Fuchien Prov.	372	241,507	208	76,995
金 門 縣 Kinmen C.	316	235,240	192	75,252
連 江 縣 Lienchiang C.	56	6,267	16	1,744

TABLE 26. REGISTRATION OF LAND OWNERSHIP - BY LOCALITY (CONT.)

Registration of Ownership Transfer			
徵 收 Expropriation		其 他 Others	
筆 數 Plots	面 積 (平方公尺) Area (㎡)	筆 數 Plots	面 積 (平方公尺) Area (㎡)
422	77,867	9,960	9,771,072
3	294	1,055	1,387,745
7	1,216	1,193	73,583
12	463	1,578	582,009
33	4,298	964	720,391
36	11,534	638	718,635
331	60,061	4,421	6,210,882
2	66	167	185,433
2	39	916	873,234
222	30,149	350	716,574
13	1,597	456	583,872
10	2,692	542	469,520
5	1,651	318	870,185
17	2,366	332	294,442
50	20,005	381	508,713
8	1,494	371	889,120
—	—	148	439,626
—	—	103	204,426
—	—	87	100,555
—	—	62	12,032
—	—	149	48,354
2	3	39	14,795
—	—	111	77,827
—	—	111	77,827
—	—	—	—

表27. 辦理土地他項權利登記—按月別分

年 (月) 別 Year (Month)	總 計 Grand Total		抵 合 計 Total			
	筆 數 Plots	面 積 (平方公尺) Area (m <sup>2</sup> )	合 計 Total		設 定 Creation	
			筆 數 Plots	面 積 (平方公尺) Area (m <sup>2</sup> )	筆 數 Plots	面 積 (平方公尺) Area (m <sup>2</sup> )
九十二年 2003	1,725,322	885,180,569	1,684,614	739,767,183	788,272	260,098,822
九十三年 2004	1,865,022	895,060,089	1,814,440	782,111,467	870,187	266,082,336
九十四年 2005	1,984,278	861,045,192	1,937,423	751,532,581	928,557	265,441,832
九十五年 2006	2,035,330	879,802,569	1,990,051	781,113,607	961,461	279,747,330
九十六年 2007	1,796,075	903,137,248	1,757,640	797,984,482	839,811	281,634,160
九十七年 2008	1,623,891	865,698,340	1,591,025	771,813,084	746,340	285,513,424
九十八年 2009	1,575,312	810,422,650	1,540,234	681,511,159	711,959	216,914,602
九十九年 2010	1,642,249	793,152,105	1,610,516	719,440,606	731,272	244,399,218
一〇〇年 2011	1,557,855	727,177,594	1,530,785	667,324,516	703,325	220,938,895
七 月 July	128,309	64,709,125	126,082	59,743,989	57,242	17,942,611
八 月 Aug.	130,022	58,654,339	127,732	53,182,615	59,979	17,957,152
九 月 Sept.	125,655	55,821,703	123,572	50,599,916	56,954	17,711,044
十 月 Oct.	118,474	52,698,053	116,586	48,087,168	54,196	16,730,761
十一月 Nov.	124,525	52,615,216	122,494	47,940,656	57,281	18,794,603
十二月 Dec.	129,004	58,898,648	127,038	53,513,255	58,278	17,987,943
<b>一〇一年 2012</b>	<b>915,015</b>	<b>400,230,568</b>	<b>901,125</b>	<b>363,703,308</b>	<b>410,390</b>	<b>131,781,484</b>
一 月 Jan.	96,924	43,874,450	95,367	40,384,767	43,566	14,773,512
二 月 Feb.	118,423	50,778,455	116,476	45,835,461	43,209	15,252,929
三 月 Mar.	133,402	58,085,967	131,531	52,685,172	61,360	19,694,635
四 月 Apr.	128,626	56,512,716	126,870	52,706,844	59,597	19,879,606
五 月 May	156,173	67,659,897	153,935	61,988,247	73,798	24,426,484
六 月 June	138,949	61,438,497	137,012	57,364,299	62,636	18,067,014
七 月 July	142,518	61,880,585	139,934	52,738,518	66,224	19,687,304
較上月增減(%) VS. with Last Month	2.57	0.72	2.13	-8.06	5.73	8.97
較上年同月增減(%) VS. with Last Year	11.07	-4.37	10.99	-11.73	15.69	9.72

資料來源：直轄市、縣(市)政府。

TABLE 27. REGISTRATION OF OTHER RIGHTS IN LAND  
- BY MONTH

移 轉 Transfer	押 權 Mortgage Rights					其他權利 Others	
	移 轉 Transfer		變 更 Change		塗 銷 Cancellation		
	筆 數 Plots	面 積 (平方公尺) Area (m <sup>2</sup> )	筆 數 Plots	面 積 (平方公尺) Area (m <sup>2</sup> )	筆 數 Plots	面 積 (平方公尺) Area (m <sup>2</sup> )	筆 數 Plots
34,223	44,749,059	85,048	67,936,055	777,071	366,983,247	40,708	145,413,386
62,123	65,030,138	86,904	62,649,508	795,226	388,349,485	50,582	112,948,622
85,986	45,714,750	86,124	73,238,958	836,756	367,137,040	46,855	109,512,612
86,757	70,547,513	98,529	71,453,547	843,304	359,365,217	45,279	98,688,962
51,992	69,773,010	92,969	72,159,896	772,868	374,417,417	38,435	105,152,766
64,023	91,885,843	79,409	59,556,487	701,253	334,857,330	32,866	93,885,255
60,034	55,888,700	97,207	86,079,971	671,034	322,627,886	35,078	128,911,491
47,116	23,865,738	113,974	98,974,350	718,154	352,201,300	31,733	73,711,499
20,401	20,778,337	119,286	93,151,224	687,773	332,456,060	27,070	59,853,078
2,528	1,507,003	9,289	6,937,926	57,023	33,356,449	2,227	4,965,136
1,244	1,582,555	10,404	8,907,673	56,105	24,735,235	2,290	5,471,724
1,197	1,592,594	9,102	8,176,035	56,319	23,120,243	2,083	5,221,788
1,296	1,340,805	9,559	6,481,222	51,535	23,534,380	1,888	4,610,885
903	1,626,167	10,331	7,094,361	53,979	20,425,524	2,031	4,674,560
1,992	1,180,513	11,014	9,419,902	55,754	24,924,898	1,966	5,385,393
<b>23,591</b>	<b>11,134,457</b>	<b>74,013</b>	<b>55,476,800</b>	<b>393,131</b>	<b>165,310,567</b>	<b>13,890</b>	<b>36,527,260</b>
2,394	1,468,140	7,438	6,864,343	41,969	17,278,773	1,557	3,489,684
15,497	2,203,400	14,302	11,004,892	43,468	17,374,241	1,947	4,942,994
1,012	1,089,770	10,530	7,229,156	58,629	24,671,611	1,871	5,400,795
937	938,896	9,848	6,517,570	56,488	25,370,772	1,756	3,805,872
1,786	1,549,995	11,113	10,332,482	67,238	25,679,285	2,238	5,671,650
888	2,121,513	10,789	6,891,120	62,699	30,284,652	1,937	4,074,198
1,077	1,762,744	9,993	6,637,237	62,640	24,651,234	2,584	9,142,067
21.28	-16.91	-7.38	-3.68	-0.09	-18.60	36.38	181.41
-57.40	16.97	7.58	-4.33	9.85	-26.10	16.02	103.56

Source : County and City Government.



表28. 辦理土地他項權利登記－按區域別分

區域別 Locality	總計 Grand Total		抵			
			合計 Total		設定 Creation	
	筆數 Plots	面積 (平方公尺) Area (m <sup>2</sup> )	筆數 Plots	面積 (平方公尺) Area (m <sup>2</sup> )	筆數 Plots	面積 (平方公尺) Area (m <sup>2</sup> )
一〇一年七月 July, 2012	142,518	61,880,585	139,934	52,738,518	66,224	19,687,304
新北市 New Taipei City	25,891	3,940,076	25,749	3,698,924	13,110	1,183,485
臺北市 Taipei City	16,841	1,455,536	16,789	1,437,019	8,253	305,355
臺中市 Taichung City	19,063	5,409,031	18,525	5,231,631	8,360	1,666,221
臺南市 Tainan City	10,783	4,331,716	10,658	4,220,256	4,813	1,432,745
高雄市 Kaohsiung City	15,025	5,046,685	14,915	4,514,374	6,906	1,737,422
臺灣省 Taiwan Prov.	54,737	41,637,710	53,124	33,577,004	24,671	13,320,787
宜蘭縣 Yilan C.	3,515	1,866,743	3,450	1,846,494	1,566	851,354
桃園縣 Taoyuan C.	14,965	5,638,483	14,869	5,485,628	7,496	2,176,990
新竹縣 Hsinchu C.	5,563	4,378,322	5,055	3,240,562	2,591	1,445,314
苗栗縣 Miaoli C.	3,543	3,521,951	3,506	3,508,030	1,376	1,074,130
彰化縣 Changhua C.	5,354	3,593,948	5,052	3,428,272	2,288	1,359,530
南投縣 Nantou C.	2,473	3,855,487	2,315	3,421,204	929	1,223,343
雲林縣 Yunlin C.	3,277	3,415,232	3,250	3,387,008	1,452	1,175,225
嘉義縣 Chiayi C.	1,705	2,061,146	1,682	1,973,065	768	874,725
屏東縣 Pingtung C.	3,803	4,382,818	3,599	3,513,808	1,555	1,572,198
臺東縣 Taitung C.	1,057	1,461,217	934	1,107,787	377	479,332
花蓮縣 Hualien C.	2,078	2,167,437	2,045	1,932,621	840	776,100
澎湖縣 Penghu C.	344	98,800	344	98,800	152	46,611
基隆市 Keelung City	2,923	155,427	2,922	155,304	1,253	42,027
新竹市 Hsinchu City	2,595	4,815,075	2,569	253,996	1,298	120,658
嘉義市 Chiayi City	1,542	225,623	1,532	224,426	730	103,249
福建省 Fuchien Prov.	178	59,832	174	59,309	111	41,288
金門縣 Kinmen C.	178	59,832	174	59,309	111	41,288
連江縣 Lienchiang C.	—	—	—	—	—	—

資料來源：直轄市、縣（市）政府。

TABLE 28. REGISTRATION OF OTHER RIGHTS IN LAND  
- BY LOCALITY

押 權 Mortgage Rights						其他權利 Others	
移 轉 Transfer		變 更 Change		塗 銷 Cancellation			
筆數 Plots	面積 (平方公尺) Area (m <sup>2</sup> )	筆數 Plots	面積 (平方公尺) Area (m <sup>2</sup> )	筆數 Plots	面積 (平方公尺) Area (m <sup>2</sup> )	筆數 Plots	面積 (平方公尺) Area (m <sup>2</sup> )
1,077	1,762,744	9,993	6,637,237	62,640	24,651,234	2,584	9,142,067
112	51,692	1,153	385,409	11,374	2,078,337	142	241,151
20	3,635	1,364	767,052	7,152	360,977	52	18,517
114	47,577	1,529	776,294	8,522	2,741,539	538	177,400
102	33,880	855	450,955	4,888	2,302,675	125	111,460
216	181,433	1,182	583,877	6,611	2,011,641	110	532,311
510	1,443,412	3,904	3,673,113	24,039	15,139,691	1,613	8,060,706
15	24,679	522	298,136	1,347	672,325	65	20,249
100	523,185	883	668,530	6,390	2,116,923	96	152,855
15	64,682	224	346,957	2,225	1,383,609	508	1,137,761
59	186,138	377	435,518	1,694	1,812,243	37	13,921
41	64,122	503	392,456	2,220	1,612,164	302	165,676
50	135,495	237	483,403	1,099	1,578,963	158	434,283
50	75,724	183	197,935	1,565	1,938,123	27	28,224
6	15,241	90	170,948	818	912,151	23	88,082
118	297,160	212	227,089	1,714	1,417,361	204	869,010
4	1,691	98	175,691	455	451,073	123	353,431
22	50,191	186	188,307	997	918,024	33	234,816
14	3,794	27	8,245	151	40,150	—	—
5	420	119	23,624	1,545	89,233	1	123
8	296	119	40,767	1,144	92,275	26	4,561,079
3	594	124	15,508	675	105,074	10	1,197
3	1,113	6	536	54	16,373	4	522
3	1,113	6	536	54	16,373	4	522
—	—	—	—	—	—	—	—

Source : County and City Government.

表29. 辦理建物登記及標示變更登記－按月別分

年 (月) 別 Year (Month)	建物登記 Registration of Buildings		建物標示變更登記 合 計 Total	
	總棟數 Total Buildings	總面積 (平方公尺) Total Area (m <sup>2</sup> )	棟 數 Buildings	面 積 (平方公尺) Area (m <sup>2</sup> )
	九十二年 2003	1,944,009	326,272,190	222,148
九十三年 2004	2,079,192	306,509,761	225,775	33,594,607
九十四年 2005	2,206,473	323,124,704	217,289	35,497,571
九十五年 2006	2,239,371	348,905,471	178,904	43,553,148
九十六年 2007	2,078,871	313,176,892	218,356	36,806,020
九十七年 2008	1,913,315	292,492,372	170,285	33,309,858
九十八年 2009	1,893,810	317,805,175	177,156	66,094,739
九十九年 2010	1,933,939	340,181,812	208,287	74,617,577
一〇〇年 2011	1,780,696	325,093,658	167,893	56,823,938
七 月 July	140,663	25,261,700	9,281	3,275,721
八 月 Aug.	136,837	23,886,622	8,159	3,266,816
九 月 Sept.	137,353	24,322,221	8,621	3,500,799
十 月 Oct.	141,276	23,336,824	20,296	5,178,092
十一月 Nov.	185,066	31,455,134	56,759	12,369,663
十二月 Dec.	139,295	26,660,597	10,306	5,242,606
<b>一〇一年 2012</b>	<b>994,823</b>	<b>215,336,816</b>	<b>64,440</b>	<b>31,304,636</b>
一 月 Jan.	105,383	17,938,245	4,981	2,329,171
二 月 Feb.	119,188	21,283,064	5,236	4,439,570
三 月 Mar.	149,717	26,658,575	14,235	5,217,662
四 月 Apr.	139,794	24,156,366	9,423	4,677,208
五 月 May	171,630	73,054,777	11,788	5,584,090
六 月 June	147,754	24,947,123	8,381	4,375,408
七 月 July	161,357	27,298,665	10,396	4,681,528
較上月增減(%) VS. with Last Month	9.21	9.43	24.04	7.00
較上年同月增減(%) VS. with Last Year	14.71	8.06	12.01	42.92

資料來源：直轄市、縣(市)政府。  
說 明：1. 建物登記係指建物標示變更、所有權第一次、移轉及他項權利等各項登記之總計。  
2. 棟數：依各實際辦理之建物棟數計算，建物以建號為基本計算單位，即1建號為1棟。

TABLE 29. REGISTRATION OF BUILDINGS AND REGISTRATION OF CHANGE IN BUILDING DESCRIPTIONS - BY MONTH

Registration of Change in Building Descriptions				
分 割 Subdivision		合 併 Combination		重測、重劃
棟 數 Buildings	面 積 (平方公尺) Area (m <sup>2</sup> )	棟 數 Buildings	面 積 (平方公尺) Area (m <sup>2</sup> )	棟 數 Buildings
1,956	670,590	512	208,560	117,724
2,257	486,576	720	78,187	129,013
2,333	339,065	619	99,276	127,953
2,385	440,913	910	81,740	98,760
2,148	581,889	638	61,737	138,953
2,105	424,310	624	100,431	99,736
1,640	487,268	536	113,136	77,169
1,606	319,797	434	133,494	93,401
1,364	282,503	600	108,033	65,843
104	23,195	39	5,362	61
119	26,348	40	3,170	85
92	13,638	48	10,082	418
109	10,850	24	6,624	12,881
167	19,231	73	6,692	49,095
121	32,272	61	21,098	2,528
<b>644</b>	<b>125,831</b>	<b>270</b>	<b>132,045</b>	<b>3,521</b>
66	8,601	24	14,761	15
77	12,813	26	21,931	17
116	17,776	43	13,246	3,056
96	36,903	40	3,692	33
104	25,755	61	12,786	66
107	11,880	46	57,004	255
78	12,104	30	8,624	79
-27.10	1.88	-34.78	-84.87	-69.02
-25.00	-47.82	-23.08	60.85	29.51

Source : County and City Government.  
Note : 1.Registration of Buildings contains Change in Building Descriptions, Initial Registration, Ownership Transfer, Other Rights.  
2.Buildings refer to each building number as a unit.

表29. 辦理建物登記及標示變更登記－按月別分(續)

年 (月) 別 Year(Month)	建物標示變更登記			
	Resurvey/Readjust	減 失 Reduction	門牌整編	
	面積 (平方公尺) Area (㎡)	棟 數 Buildings	面積 (平方公尺) Area (㎡)	棟 數 Buildings
九十二年 2003	16,701,025	10,278	2,301,540	61,393
九十三年 2004	11,682,700	9,838	2,831,722	54,995
九十四年 2005	11,258,435	9,466	3,032,747	51,354
九十五年 2006	9,324,936	9,689	2,987,354	35,790
九十六年 2007	12,290,612	9,596	2,824,068	34,879
九十七年 2008	14,204,221	7,814	3,011,133	33,797
九十八年 2009	12,487,056	7,734	2,318,177	31,460
九十九年 2010	14,703,812	10,355	3,254,282	31,854
一〇〇年 2011	11,464,495	8,705	3,184,554	30,533
七 月 July	6,476	737	331,945	3,621
八 月 Aug.	13,852	834	295,504	2,647
九 月 Sept.	68,684	844	376,541	2,675
十 月 Oct.	1,921,663	539	218,892	1,760
十一月 Nov.	8,781,679	887	213,522	1,749
十二月 Dec.	458,959	741	306,488	1,635
<b>一〇一年 2012</b>	<b>576,065</b>	<b>4,793</b>	<b>1,500,885</b>	<b>21,640</b>
一 月 Jan.	2,618	615	191,378	1,166
二 月 Feb.	4,271	523	162,521	1,496
三 月 Mar.	497,869	992	240,670	4,329
四 月 Apr.	4,064	532	202,325	3,508
五 月 May	10,249	910	280,443	4,710
六 月 June	39,875	648	242,675	1,836
七 月 July	17,120	573	180,872	4,595
較上月增減(%) VS. with Last Month	-57.07	-11.57	-25.47	150.27
較上年同月增減(%) VS. with Last Year	164.37	-22.25	-45.51	26.90

TABLE 29. REGISTRATION OF BUILDINGS AND REGISTRATION OF CHANGE IN BUILDING DESCRIPTIONS - BY MONTH (CONT.)

Registration of Change in Building Descriptions				
Doorplate Reorganized	增修改建 Addition/Reconstruction	其 他 Others		
面積 (平方公尺) Area (㎡)	棟 數 Buildings	面積 (平方公尺) Area (㎡)	棟 數 Buildings	面積 (平方公尺) Area (㎡)
8,863,322	556	879,898	29,729	30,093,266
8,038,834	548	997,971	28,404	9,478,617
7,826,115	608	1,579,121	24,956	11,362,811
5,987,193	588	1,258,084	30,782	23,472,927
5,228,562	616	2,332,614	31,526	13,486,538
5,242,452	733	1,777,643	25,476	8,549,669
5,083,921	659	2,545,526	57,958	43,059,655
5,856,828	702	1,554,006	69,935	48,795,357
5,479,161	688	2,370,470	60,160	33,934,723
642,376	68	205,260	4,651	2,061,107
428,199	66	234,732	4,368	2,265,010
514,630	54	126,200	4,490	2,391,024
252,450	62	175,200	4,921	2,592,413
320,635	56	257,831	4,732	2,770,074
282,968	64	464,256	5,156	3,676,566
<b>4,208,227</b>	<b>446</b>	<b>1,288,762</b>	<b>33,126</b>	<b>23,472,822</b>
149,912	62	190,922	3,033	1,770,977
298,836	42	75,599	3,055	3,863,600
1,024,215	65	134,216	5,634	3,289,671
501,127	61	209,100	5,153	3,719,997
1,145,422	68	347,299	5,869	3,762,136
345,835	61	112,390	5,428	3,565,748
742,879	87	219,237	4,954	3,500,692
114.81	42.62	95.07	-8.73	-1.82
15.65	27.94	6.81	6.51	69.85

表30. 辦理建物登記及標示變更登記－按區域別分

區 域 別 Locality	建物登記 Registration of Buildings		建物標示變更登記 合 計 Total	
	總棟數 Total Buildings	總面積 (平方公尺) Total Area (m <sup>2</sup> )	棟 數 Buildings	面 積 (平方公尺) Area (m <sup>2</sup> )
一〇一年七月 July, 2012	161,357	27,298,665	10,396	4,681,528
新 北 市 New Taipei City	35,589	5,211,398	1,599	1,796,441
臺 北 市 Taipei City	23,279	2,763,952	549	381,835
臺 中 市 Taichung City	19,994	3,485,992	1,013	231,575
臺 南 市 Tainan City	10,349	1,882,271	978	214,006
高 雄 市 Kaohsiung City	18,738	4,191,498	1,120	1,132,726
臺 灣 省 Taiwan Prov.	53,233	9,739,533	5,133	924,216
宜蘭縣 Yilan C.	4,945	844,294	2,383	398,435
桃園縣 Taoyuan C.	20,133	3,558,221	1,519	244,551
新竹縣 Hsinchu C.	4,466	735,242	155	38,009
苗栗縣 Miaoli C.	2,296	395,418	218	40,710
彰化縣 Changhua C.	3,967	1,062,139	125	61,589
南投縣 Nantou C.	1,607	348,398	134	25,194
雲林縣 Yunlin C.	1,845	456,976	66	21,648
嘉義縣 Chiayi C.	1,348	373,981	51	10,412
屏東縣 Pingtung C.	2,527	553,360	115	37,768
臺東縣 Taitung C.	650	113,587	14	3,200
花蓮縣 Hualien C.	1,759	305,214	56	10,546
澎湖縣 Penghu C.	218	34,124	15	2,367
基隆市 Keelung City	2,522	246,435	83	8,925
新竹市 Hsinchu City	3,313	442,325	110	10,235
嘉義市 Chiayi City	1,637	269,818	89	10,626
福 建 省 Fuchien Prov.	175	24,022	4	729
金門縣 Kinmen C.	175	24,022	4	729
連江縣 Lienchiang C.	—	—	—	—

資料來源：直轄市、縣〔市〕政府。  
說 明：1. 建物登記係指建物標示變更、所有權第一次、移轉及他項權利等各項登記之總計。  
2. 同表29說明2。

TABLE 30. REGISTRATION OF BUILDINGS AND CHANGE IN BUILDING DESCRIPTIONS - BY LOCALITY

Registration of Change in Building Descriptions				
分 割 Subdivision		合 併 Combination		重測、重劃
棟 數 Buildings	面 積 (平方公尺) Area (m <sup>2</sup> )	棟 數 Buildings	面 積 (平方公尺) Area (m <sup>2</sup> )	棟 數 Buildings
78	12,104	30	8,624	79
22	3,853	4	604	—
29	1,818	14	797	—
8	1,819	1	297	—
2	216	—	—	—
2	184	3	1,344	3
15	4,214	8	5,582	76
—	—	1	227	—
9	1,903	4	4,476	—
—	—	—	—	—
—	—	—	—	55
—	—	1	612	—
2	2,018	—	—	—
—	—	—	—	16
—	—	—	—	3
—	—	—	—	—
—	—	—	—	—
—	—	—	—	2
—	—	—	—	—
—	—	1	195	—
2	226	1	73	—
2	67	—	—	—
—	—	—	—	—
—	—	—	—	—
—	—	—	—	—

Source : County and City Government.

Note : 1.Registration of Building contains Change in Building Descriptions, Initial Registration, Ownership Transfer and Other Rights.  
2.See Table 29 Note 2.

表30. 辦理建物登記及標示變更登記－按區域別分(續)

區 域 別 Locality	建物標示變更登記			
	Resurvey/Readjust	減 失 Reduction	門牌整編	
	面積 (平方公尺) Area (㎡)	棟 數 Buildings	面積 (平方公尺) Area (㎡)	棟 數 Buildings
一〇一年七月 July, 2012	17,120	573	180,872	4,595
新 北 市 New Taipei City	—	61	30,879	295
臺 北 市 Taipei City	—	49	7,088	211
臺 中 市 Taichung City	—	87	24,380	547
臺 南 市 Tainan City	—	63	7,771	487
高 雄 市 Kaohsiung City	3,397	49	14,666	82
臺 灣 省 Taiwan Prov.	13,723	264	96,088	2,972
宜 蘭 縣 Yilan C.	—	38	6,840	2,326
桃 園 縣 Taoyuan C.	—	66	54,176	187
新 竹 縣 Hsinchu C.	—	8	3,132	63
苗 栗 縣 Miaoli C.	10,694	25	3,351	42
彰 化 縣 Changhua C.	—	12	4,010	79
南 投 縣 Nantou C.	—	31	4,856	73
雲 林 縣 Yunlin C.	2,018	7	1,712	21
嘉 義 縣 Chiayi C.	530	6	1,203	19
屏 東 縣 Pingtung C.	—	22	9,463	20
臺 東 縣 Taitung C.	—	3	842	7
花 蓮 縣 Hualien C.	481	12	2,122	13
澎 湖 縣 Penghu C.	—	7	558	4
基 隆 市 Keelung City	—	6	1,231	10
新 竹 市 Hsinchu City	—	6	866	56
嘉 義 市 Chiayi City	—	15	1,726	52
福 建 省 Fuchien Prov.	—	—	—	1
金 門 縣 Kinmen C.	—	—	—	1
連 江 縣 Lienchiang C.	—	—	—	—

TABLE 30. REGISTRATION OF BUILDINGS AND CHANGE IN BUILDING DESCRIPTIONS - BY LOCALITY(CONT.)

Registration of Change in Building Descriptions				
Doorplate Reorganized	增修改建 Addition/Reconstruction	其 他 Others		
面積 (平方公尺) Area (㎡)	棟 數 Buildings	面積 (平方公尺) Area (㎡)	棟 數 Buildings	面積 (平方公尺) Area (㎡)
742,879	87	219,237	4,954	3,500,692
32,796	9	10,426	1,208	1,717,883
18,776	5	1,852	241	351,503
96,838	4	32,972	366	75,269
93,731	6	20,288	420	91,999
9,362	8	64,515	973	1,039,258
491,159	55	89,184	1,743	224,268
359,241	9	29,758	9	2,370
30,559	12	29,937	1,241	123,500
14,708	—	—	84	20,169
5,946	2	450	94	20,269
45,235	12	2,452	21	9,281
12,028	6	1,105	22	5,186
3,273	2	9,920	20	4,726
2,257	2	3,459	21	2,963
3,112	3	5,981	70	19,212
999	1	970	3	389
1,414	3	2,473	26	4,056
550	1	790	3	469
791	1	1,887	65	4,820
5,467	—	—	45	3,604
5,577	1	1	19	3,254
217	—	—	3	511
217	—	—	3	511
—	—	—	—	—

表31. 辦理建物所有權登記—按月別分

年 (月) 別 Year (Month)	所有權第一次登記 Initial Registration		移 轉 合 計 Total	
	棟 數 Buildings	面 積 (平方公尺) Area (㎡)	棟 數 Buildings	面 積 (平方公尺) Area (㎡)
	九十二年 2003	114,011	30,174,265	487,474
九十三年 2004	131,025	35,542,701	549,799	69,003,394
九十四年 2005	149,591	39,293,677	544,191	65,231,028
九十五年 2006	173,608	41,887,128	554,291	67,564,960
九十六年 2007	172,459	42,111,856	524,640	62,608,453
九十七年 2008	154,254	39,243,064	495,566	56,971,045
九十八年 2009	108,469	29,153,907	513,886	57,303,050
九十九年 2010	90,945	25,940,529	529,972	67,528,570
一〇〇年 2011	93,632	25,814,302	497,739	78,759,325
七 月 July	7,292	1,950,863	38,939	5,407,929
八 月 Aug.	7,772	1,912,425	37,566	5,321,469
九 月 Sept.	7,744	2,122,953	38,243	4,394,526
十 月 Oct.	7,498	1,970,468	34,304	3,952,159
十一月 Nov.	8,713	2,486,781	36,990	4,579,203
十二月 Dec.	9,064	3,137,578	36,906	5,002,366
<b>一〇一年 2012</b>	<b>53,971</b>	<b>16,644,985</b>	<b>265,506</b>	<b>32,211,751</b>
一 月 Jan.	9,786	2,694,478	27,689	3,474,487
二 月 Feb.	7,441	2,297,187	28,336	3,469,542
三 月 Mar.	6,653	2,010,273	39,124	4,734,731
四 月 Apr.	5,308	1,954,953	38,026	4,388,162
五 月 May	7,627	2,757,891	45,471	5,406,313
六 月 June	7,059	2,036,435	41,631	5,303,014
七 月 July	10,097	2,893,769	45,229	5,435,503
較上月增減(%) VS. with Last Month	43.04	42.10	8.64	2.50
較上年同月增減(%) VS. with Last Year	38.47	48.33	16.15	0.51

資料來源：直轄市、縣〔市〕政府。

說 明：1. 贈與含夫妻贈與。

2. 100年1月「其他」因縣市合併或升格直轄市辦理接管業務致筆數及面積大幅增加。

- 138 -

TABLE 31. REGISTRATION OF BUILDINGS' OWNERSHIP - BY MONTH

登 記 Registration of Ownership Transfer			
買 賣 Transaction		拍 賣 Auction	
棟 數 Buildings	面 積 (平方公尺) Area (㎡)	棟 數 Buildings	面 積 (平方公尺) Area (㎡)
349,706	53,898,390	57,899	7,986,912
418,187	50,350,125	54,717	7,576,439
434,888	49,805,656	33,295	5,187,249
450,167	52,403,259	25,467	4,342,050
414,641	47,043,756	25,596	3,454,754
379,326	41,798,194	24,954	3,477,782
388,298	40,482,955	28,713	3,909,106
406,689	45,248,134	22,178	3,976,586
361,704	40,927,781	14,422	2,426,919
28,310	3,139,750	1,115	213,510
26,992	3,759,299	1,080	151,967
27,362	2,921,461	1,064	236,394
24,957	2,744,333	846	117,322
27,403	3,048,884	907	145,284
26,138	3,053,182	1,048	156,971
<b>193,123</b>	<b>21,961,935</b>	<b>5,806</b>	<b>1,030,702</b>
18,213	2,103,230	643	97,299
18,102	2,157,866	719	115,591
27,592	3,135,909	968	224,078
28,517	3,113,880	791	142,917
34,963	3,842,587	878	177,715
31,286	3,610,068	907	122,725
34,450	3,998,396	900	150,378
10.11	10.76	-0.77	22.53
21.69	27.35	-19.28	-29.57

Source : County and City Government.

Note : 1. Gift include Gift from Spouse.

2. The taking over affairs increased substantially for some cities or counties merged or elevated to municipalities resulted in a mass increase of "Others" in Jan. 2011.

- 139 -

表31. 辦理建物所有權登記—按月別分(續)

年 (月) 別 Year (Month)	移 轉 登 記		
	繼 承 Inheritance		贈 與
	棟 數 Buildings	面 積 (平方公尺) Area (㎡)	棟 數 Buildings
九十二年 2003	31,433	4,523,740	31,702
九十三年 2004	33,710	4,043,582	30,116
九十四年 2005	32,732	3,933,954	29,553
九十五年 2006	32,737	3,935,925	29,323
九十六年 2007	34,700	4,088,960	31,418
九十七年 2008	35,766	4,351,335	31,760
九十八年 2009	36,579	4,313,528	33,256
九十九年 2010	39,006	4,777,030	35,561
一〇〇年 2011	41,198	4,989,266	39,655
七 月 July	3,643	431,846	2,908
八 月 Aug.	3,727	445,399	3,272
九 月 Sept.	3,430	413,630	2,807
十 月 Oct.	3,226	377,402	2,968
十一月 Nov.	3,247	413,296	3,209
十二月 Dec.	3,419	433,894	4,092
<b>一〇一年 2012</b>	<b>24,902</b>	<b>2,972,111</b>	<b>27,708</b>
一 月 Jan.	2,740	339,778	4,583
二 月 Feb.	3,332	392,250	4,205
三 月 Mar.	4,122	483,427	4,114
四 月 Apr.	3,644	431,946	3,488
五 月 May	3,960	471,116	4,030
六 月 June	3,329	410,910	3,577
七 月 July	3,775	442,685	3,711
較上月增減(%) VS. with Last Month	13.40	7.73	3.75
較上年同月增減(%) VS. with Last Year	3.62	2.51	27.61

TABLE 31. REGISTRATION OF BUILDINGS' OWNERSHIP - BY MONTH(CONT.)

Registration of Ownership Transfer		
Gift	其 他 Others	
面 積 (平方公尺) Area (㎡)	棟 數 Buildings	面 積 (平方公尺) Area (㎡)
4,166,299	16,734	3,578,745
3,599,854	13,069	3,433,394
3,400,119	13,723	2,904,050
3,309,494	16,597	3,574,233
3,678,186	18,285	4,342,797
3,646,743	23,760	3,696,991
3,720,376	27,040	4,877,085
4,118,483	26,538	9,408,337
4,433,036	40,760	25,982,323
311,793	2,963	1,311,030
330,224	2,495	634,580
296,846	3,580	526,194
311,340	2,307	401,762
357,985	2,224	613,753
477,183	2,209	881,137
<b>3,081,073</b>	<b>13,967</b>	<b>3,165,929</b>
546,171	1,510	388,009
481,510	1,978	322,325
461,973	2,328	429,345
364,678	1,586	334,742
425,828	1,640	489,067
404,065	2,532	755,245
396,848	2,393	447,197
-1.79	-5.49	-40.79
27.28	-19.24	-65.89

表32. 辦理建物所有權登記—按區域別分

區 域 別 Locality	所有權第一次登記 Initial Registration		移 轉 合 計 Total	
	棟 數 Buildings	面 積 (平方公尺) Area (㎡)	棟 數 Buildings	面 積 (平方公尺) Area (㎡)
一〇一年七月 July, 2012	10,097	2,893,769	45,229	5,435,503
新 北 市 New Taipei City	1,369	307,447	9,324	867,712
臺 北 市 Taipei City	1,469	445,379	6,619	560,696
臺 中 市 Taichung City	1,363	602,858	5,839	754,133
臺 南 市 Tainan City	575	168,479	3,045	459,590
高 雄 市 Kaohsiung City	1,165	236,602	5,211	694,118
臺 灣 省 Taiwan Prov.	4,115	1,127,626	15,138	2,093,579
宜蘭縣 Yilan C.	148	47,477	737	121,337
桃園縣 Taoyuan C.	1,286	325,599	6,095	765,084
新竹縣 Hsinchu C.	719	151,823	1,288	177,498
苗栗縣 Miaoli C.	229	67,647	666	86,574
彰化縣 Changhua C.	372	120,592	1,068	182,113
南投縣 Nantou C.	115	27,594	542	84,330
雲林縣 Yunlin C.	168	61,091	582	94,963
嘉義縣 Chiayi C.	106	93,475	325	52,524
屏東縣 Pingtung C.	132	55,801	748	113,217
臺東縣 Taitung C.	34	15,811	217	30,010
花蓮縣 Hualien C.	103	29,430	559	84,458
澎湖縣 Penghu C.	8	2,989	109	12,038
基隆市 Keelung City	274	43,849	788	64,697
新竹市 Hsinchu City	322	53,090	921	158,309
嘉義市 Chiayi City	99	31,358	493	66,427
福 建 省 Fuchien Prov.	41	5,378	53	5,676
金門縣 Kinmen C.	41	5,378	53	5,676
連江縣 Lienchiang C.	—	—	—	—

資料來源：直轄市、縣〔市〕政府。

TABLE 32. REGISTRATION OF BUILDINGS' OWNERSHIP - BY LOCALITY

登 記 Registration of Ownership Transfer			
買 賣 Transaction		拍 賣 Auction	
棟 數 Buildings	面 積 (平方公尺) Area (㎡)	棟 數 Buildings	面 積 (平方公尺) Area (㎡)
34,450	3,998,396	900	150,378
7,268	652,689	136	40,062
4,215	367,329	66	8,044
4,730	568,172	97	20,864
2,372	344,597	81	14,170
4,024	495,901	148	15,098
11,800	1,566,022	372	52,141
567	73,170	13	1,430
5,116	600,346	138	25,453
1,090	145,443	19	2,704
498	59,495	6	510
777	136,756	15	1,938
272	50,204	25	2,850
425	62,857	23	3,824
209	37,020	25	1,733
494	70,965	31	4,225
159	22,248	2	213
431	63,305	15	2,380
32	4,952	3	308
565	45,148	41	2,771
771	139,500	9	1,114
394	54,613	7	689
41	3,686	—	—
41	3,686	—	—
—	—	—	—

Source : County and City Government.



表32. 辦理建物所有權登記—按區域別分(續)

區 域 別 Locality	移 轉 登 記		
	繼 承	贈 與	
	棟 數 Buildings	面 積 (平方公尺) Area (㎡)	棟 數 Buildings
一〇一年七月 July, 2012	3,775	442,685	3,711
新 北 市 New Taipei City	694	63,272	802
臺 北 市 Taipei City	662	60,978	619
臺 中 市 Taichung City	355	47,132	439
臺 南 市 Tainan City	295	40,122	203
高 雄 市 Kaohsiung City	440	50,286	386
臺 灣 省 Taiwan Prov.	1,323	179,892	1,256
宜蘭縣 Yilan C.	74	7,823	63
桃園縣 Taoyuan C.	340	41,187	340
新竹縣 Hsinchu C.	56	13,389	82
苗栗縣 Miaoli C.	73	12,504	60
彰化縣 Changhua C.	151	21,927	93
南投縣 Nantou C.	60	9,819	175
雲林縣 Yunlin C.	83	11,718	48
嘉義縣 Chiayi C.	45	5,464	40
屏東縣 Pingtung C.	136	21,508	69
臺東縣 Taitung C.	27	3,176	27
花蓮縣 Hualien C.	51	9,373	52
澎湖縣 Penghu C.	47	3,038	25
基隆市 Keelung City	89	7,461	66
新竹市 Hsinchu City	52	7,277	74
嘉義市 Chiayi City	39	4,227	42
福 建 省 Fuchien Prov.	6	1,004	6
金門縣 Kinmen C.	6	1,004	6
連江縣 Lienchiang C.	—	—	—

TABLE 32. REGISTRATION OF BUILDINGS' OWNERSHIP - BY LOCALITY(CONT.)

Registration of Ownership Transfer		
Gift	其 他 Others	
面 積 (平方公尺) Area (㎡)	棟 數 Buildings	面 積 (平方公尺) Area (㎡)
396,848	2,393	447,197
66,949	424	44,741
49,848	1,057	74,497
59,960	218	58,005
25,849	94	34,851
46,256	213	86,578
147,000	387	148,525
7,261	20	31,653
38,031	161	60,068
9,904	41	6,058
9,696	29	4,370
12,868	32	8,623
19,695	10	1,763
6,565	3	9,998
4,407	6	3,901
8,881	18	7,638
3,352	2	1,022
6,396	10	3,005
2,941	2	798
5,765	27	3,551
6,658	15	3,760
4,580	11	2,317
986	—	—
986	—	—
—	—	—

表33. 辦理建物他項權利登記—按月別分

年 (月) 別 Year (Month)	總 計 Grand Total		抵 押 Creation			
	棟 數 Buildings	面 積 (平方公尺) Area (m <sup>2</sup> )	合 計 Total		設 定 Creation	
			棟 數 Buildings	面 積 (平方公尺) Area (m <sup>2</sup> )	棟 數 Buildings	面 積 (平方公尺) Area (m <sup>2</sup> )
九十二年 2003	1,120,376	162,225,638	1,120,236	168,186,073	551,563	75,378,683
九十三年 2004	1,172,593	168,369,059	1,172,422	168,307,369	595,465	78,261,922
九十四年 2005	1,295,402	183,102,428	1,295,102	183,057,134	644,213	88,577,431
九十五年 2006	1,332,568	195,900,236	1,332,372	195,874,626	675,749	91,147,703
九十六年 2007	1,163,416	171,650,562	1,163,123	171,615,986	593,865	83,664,146
九十七年 2008	1,093,210	162,968,405	1,093,003	162,926,576	539,376	77,194,116
九十八年 2009	1,094,299	165,253,479	1,094,062	165,217,558	523,342	74,923,439
九十九年 2010	1,104,735	172,095,136	1,104,473	172,031,223	523,119	75,741,135
一〇〇年 2011	1,021,432	163,696,093	1,021,205	163,650,847	494,910	72,103,215
七 月 July	85,151	14,627,188	85,132	14,624,739	40,062	6,270,152
八 月 Aug.	83,340	13,385,913	83,324	13,381,100	41,526	5,812,447
九 月 Sept.	82,745	14,303,944	82,723	14,301,093	40,769	5,732,700
十 月 Oct.	79,178	12,236,106	79,161	12,233,640	37,894	4,975,383
十一月 Nov.	82,604	12,019,487	82,575	12,013,921	41,315	5,466,570
十二月 Dec.	83,019	13,278,047	83,007	13,277,083	39,939	6,037,921
<b>一〇一年 2012</b>	<b>610,906</b>	<b>135,175,444</b>	<b>610,796</b>	<b>135,159,647</b>	<b>285,011</b>	<b>84,735,269</b>
一 月 Jan.	62,927	9,440,109	62,915	9,438,608	29,777	4,094,418
二 月 Feb.	78,175	11,076,765	78,155	11,073,336	29,632	4,345,272
三 月 Mar.	89,705	14,695,909	89,693	14,694,060	43,198	6,405,981
四 月 Apr.	87,037	13,136,044	87,017	13,133,562	41,315	5,872,866
五 月 May	106,744	59,306,483	106,721	59,302,799	50,163	51,034,581
六 月 June	90,683	13,232,267	90,670	13,231,349	44,215	6,114,615
七 月 July	95,635	14,287,865	95,625	14,285,933	46,711	6,867,536
較上月增減(%) VS. with Last Month	5.46	7.98	5.46	7.97	5.65	12.31
較上年同月增減(%) VS. with Last Year	12.31	-2.32	12.33	-2.32	16.60	9.53

資料來源：直轄市、縣〔市〕政府。

TABLE 33. REGISTRATION OF OTHER RIGHTS IN BUILDINGS  
- BY MONTH

移 轉 Transfer		押 權 Mortgage Rights				其 他 權 利 Others	
		變 更 Change		塗 銷 Cancellation			
棟 數 Buildings	面 積 (平方公尺) Area (m <sup>2</sup> )	棟 數 Buildings	面 積 (平方公尺) Area (m <sup>2</sup> )	棟 數 Buildings	面 積 (平方公尺) Area (m <sup>2</sup> )	棟 數 Buildings	面 積 (平方公尺) Area (m <sup>2</sup> )
17,905	4,629,049	49,721	12,211,979	501,047	69,966,363	140	39,565
36,554	7,158,462	43,342	11,672,627	497,061	71,214,358	171	61,690
70,071	10,068,133	50,866	10,357,303	529,952	74,054,267	300	45,294
68,400	13,711,893	50,034	12,914,307	538,189	78,100,722	196	25,610
32,013	5,840,732	50,187	11,949,873	487,058	70,161,235	293	34,576
42,183	5,567,108	59,681	12,969,425	451,763	67,195,926	207	41,829
43,835	5,121,812	72,592	17,711,600	454,293	67,460,708	237	35,921
40,379	5,151,441	66,211	18,388,416	474,764	72,750,230	262	63,913
10,501	2,484,304	65,874	20,859,441	449,920	68,203,887	227	45,246
1,430	384,337	4,968	1,527,417	38,672	6,442,833	19	2,449
318	136,929	5,390	1,804,341	36,090	5,627,383	16	4,813
307	82,034	5,656	3,178,370	35,991	5,307,988	22	2,852
432	201,142	5,442	1,685,604	35,393	5,371,512	17	2,465
279	118,820	5,962	1,678,678	35,019	4,749,852	29	5,566
1,193	244,368	5,772	1,974,473	36,103	5,020,321	12	963
<b>23,888</b>	<b>2,680,445</b>	<b>49,048</b>	<b>12,069,225</b>	<b>252,849</b>	<b>35,674,708</b>	<b>110</b>	<b>15,797</b>
1,391	238,232	5,515	1,409,221	26,232	3,696,737	12	1,501
15,742	1,739,533	5,533	1,394,916	27,248	3,593,615	20	3,430
444	68,133	7,544	1,882,774	38,507	6,337,172	12	1,849
703	86,824	6,849	1,650,478	38,150	5,523,394	20	2,482
4,639	415,398	7,612	1,849,848	44,307	6,002,972	23	3,685
732	80,953	7,918	1,819,650	37,805	5,216,131	13	919
237	51,374	8,077	2,062,337	40,600	5,304,685	10	1,932
-67.62	-36.54	2.01	13.34	7.39	1.70	-23.08	110.31
-83.43	-86.63	62.58	35.02	4.99	-17.67	-47.37	-21.12

Source : County and City Government.

表34. 辦理建物他項權利登記－按區域別分

區 域 別 Locality	總 計 Grand Total		抵 押 Creation			
	棟 數 Buildings	面 積 (平方公尺) Area (sqm)	合 計 Total		設 定 Creation	
			棟 數 Buildings	面 積 (平方公尺) Area (sqm)	棟 數 Buildings	面 積 (平方公尺) Area (sqm)
一〇一年七月 July, 2012	95,635	14,287,865	95,625	14,285,933	46,711	6,867,536
新 北 市 New Taipei City	23,297	2,239,798	23,296	2,239,724	11,100	996,895
臺 北 市 Taipei City	14,642	1,376,043	14,642	1,376,043	7,150	722,987
臺 中 市 Taichung City	11,779	1,897,427	11,776	1,896,796	5,942	842,670
臺 南 市 Tainan City	5,751	1,040,197	5,751	1,040,197	2,785	533,468
高 雄 市 Kaohsiung City	11,242	2,128,051	11,237	2,127,093	5,196	1,015,306
臺 灣 省 Taiwan Prov.	28,847	5,594,111	28,846	5,593,842	14,486	2,749,629
宜 蘭 縣 Yilan C.	1,677	277,044	1,677	277,044	733	129,831
桃 園 縣 Taoyuan C.	11,233	2,222,986	11,233	2,222,986	5,778	1,134,361
新 竹 縣 Hsinchu C.	2,304	367,912	2,303	367,643	1,316	172,869
苗 栗 縣 Miaoli C.	1,183	200,487	1,183	200,487	612	100,657
彰 化 縣 Changhua C.	2,402	697,846	2,402	697,846	1,196	357,332
南 投 縣 Nantou C.	816	211,280	816	211,280	342	95,618
雲 林 縣 Yunlin C.	1,029	279,273	1,029	279,273	503	131,128
嘉 義 縣 Chiayi C.	866	217,570	866	217,570	429	91,938
屏 東 縣 Pingtung C.	1,532	346,575	1,532	346,575	705	152,996
臺 東 縣 Taitung C.	385	64,565	385	64,565	177	25,712
花 蓮 縣 Hualien C.	1,041	180,781	1,041	180,781	491	86,304
澎 湖 縣 Penghu C.	86	16,730	86	16,730	44	9,522
基 隆 市 Keelung City	1,377	128,964	1,377	128,964	647	58,103
新 竹 市 Hsinchu City	1,960	220,691	1,960	220,691	1,008	118,776
嘉 義 市 Chiayi City	956	161,407	956	161,407	505	84,482
福 建 省 Fuchien Prov.	77	12,239	77	12,239	52	6,581
金 門 縣 Kinmen C.	77	12,239	77	12,239	52	6,581
連 江 縣 Lienchiang C.	—	—	—	—	—	—

資料來源：直轄市、縣〔市〕政府。

TABLE 34. REGISTRATION OF OTHER RIGHTS IN BUILDINGS  
- BY LOCALITY

押 權 Mortgage Rights						其 他 權 利 Others	
移 轉 Transfer	變 更 Change		塗 銷 Cancellation				
棟 數 Buildings	面 積 (平方公尺) Area (sqm)	棟 數 Buildings	面 積 (平方公尺) Area (sqm)	棟 數 Buildings	面 積 (平方公尺) Area (sqm)	棟 數 Buildings	面 積 (平方公尺) Area (sqm)
237	51,374	8,077	2,062,337	40,600	5,304,685	10	1,932
21	1,972	2,605	302,661	9,570	938,196	1	73
14	1,364	1,524	178,380	5,954	473,311	—	—
36	5,543	602	305,336	5,196	743,246	3	631
18	3,264	258	127,625	2,690	375,841	—	—
45	21,693	1,306	426,586	4,690	663,508	5	959
103	17,537	1,777	720,696	12,480	2,105,979	1	269
2	2,029	262	39,334	680	105,850	—	—
8	1,898	462	296,365	4,985	790,362	—	—
60	4,125	157	41,871	770	148,778	1	269
—	—	72	17,249	499	82,581	—	—
3	394	231	84,019	972	256,100	—	—
5	2,224	91	32,330	378	81,108	—	—
4	832	63	22,603	459	124,710	—	—
—	—	51	58,137	386	67,494	—	—
8	3,844	75	47,114	744	142,621	—	—
1	81	23	10,722	184	28,050	—	—
3	541	64	17,417	483	76,519	—	—
—	—	9	2,372	33	4,835	—	—
3	191	61	12,915	666	57,755	—	—
4	648	99	17,917	849	83,349	—	—
2	730	57	20,329	392	55,866	—	—
—	—	5	1,054	20	4,604	—	—
—	—	5	1,054	20	4,604	—	—
—	—	—	—	—	—	—	—

Source : County and City Government.

表35. 測量案件統計

TABLE 35. LAND SURVEY CASES

年 (月) 別 Year (Month)	合 計 Total			土地複丈 Land Revision Survey		
	件數 Cases	筆(棟)數 Plots / Buildings	面積 (平方公尺) Area (m <sup>2</sup> )	件數 Cases	筆數 Plots	面積 (平方公尺) Area (m <sup>2</sup> )
九十二年 2003	420,136	816,483	2,432,807,851	240,805	578,770	1,153,123,416
九十三年 2004	456,627	893,648	2,034,964,797	254,936	628,843	1,194,085,902
九十四年 2005	483,046	867,431	1,421,889,525	254,177	608,843	1,133,184,381
九十五年 2006	505,498	882,935	1,498,065,217	266,878	609,768	1,013,489,842
九十六年 2007	522,896	908,657	1,737,272,003	271,041	617,823	1,204,631,832
九十七年 2008	466,611	820,347	1,325,596,039	242,172	546,296	1,013,706,005
九十八年 2009	412,105	759,545	1,347,653,201	241,083	556,902	977,763,493
九十九年 2010	437,385	866,273	1,444,846,002	276,143	653,187	1,214,434,043
一〇〇年 2011	440,751	816,957	1,550,348,812	279,268	617,364	1,219,661,354
七月 July	36,062	67,147	115,222,458	22,791	51,635	98,168,704
八月 Aug.	37,689	74,030	118,088,954	24,427	54,356	97,458,530
九月 Sept.	36,691	64,505	186,499,134	22,611	48,484	102,553,239
十月 Oct.	38,344	69,585	117,854,682	22,947	51,879	105,427,804
十一月 Nov.	40,759	71,539	185,511,305	25,732	53,981	108,405,573
十二月 Dec.	38,472	65,501	133,996,913	22,752	47,463	91,423,792
<b>一〇一年 2012</b>	<b>259,186</b>	<b>444,800</b>	<b>719,022,360</b>	<b>161,064</b>	<b>328,018</b>	<b>629,970,459</b>
一月 Jan.	29,015	47,805	84,426,259	16,299	33,276	68,883,457
二月 Feb.	31,288	53,792	93,775,251	21,098	41,667	81,759,795
三月 Mar.	40,739	72,053	128,488,142	27,130	54,901	115,482,974
四月 Apr.	35,119	61,086	90,516,235	23,818	47,589	79,878,027
五月 May	41,411	70,801	124,488,440	25,945	52,205	111,000,143
六月 June	39,117	70,388	91,418,295	22,902	50,426	82,053,993
七月 July	42,497	68,875	105,909,737	23,872	47,954	90,912,069
較上月增減(%) VS. with Last Month	8.64	-2.15	15.85	4.24	-4.90	10.80
較上年同月增減(%) VS. with Last Year	17.84	2.57	-8.08	4.74	-7.13	-7.39

資料來源：直轄市、縣(市)政府。  
 說明：1. 測量案件91年起含地目變更。  
 2. 土地複丈包括分割、合併、疆界，91年起包括法院囑託及其他。  
 3. 建物測量包括一般案件、建物門牌基地號勘丈、建物滅失及法院囑託。  
 4. 核發謄本數包括地籍圖及建物測量成果圖。

建物測量 Building Survey			地目變更 Changes in Land Category			核發謄本 Maps Issued		
件數 Cases	棟數 Buildings	面積 (平方公尺) Area (m <sup>2</sup> )	件數 Cases	筆數 Plots	面積 (平方公尺) Area (m <sup>2</sup> )	件數 Cases	筆(棟)數 Plots / Buildings	張數 Sheets
176,444	228,883	1,276,297,351	2,887	8,830	3,387,084	2,981,238	5,668,946	5,518,055
198,438	255,752	836,874,512	3,253	9,053	4,004,384	3,177,971	6,955,320	6,322,996
225,904	248,667	271,123,781	2,965	9,921	17,581,362	3,296,512	7,911,062	6,124,988
235,373	263,898	482,441,405	3,247	9,269	2,133,970	3,152,437	7,460,514	5,752,847
248,477	282,032	530,300,047	3,378	8,802	2,340,124	2,556,650	6,052,952	4,804,654
222,072	268,965	310,687,539	2,367	5,086	1,202,495	2,077,326	4,986,365	3,752,508
169,701	199,848	368,973,019	1,321	2,795	916,689	1,889,195	6,041,719	3,463,282
158,250	207,628	228,545,612	2,992	5,458	1,866,348	2,020,952	8,623,537	3,363,987
159,293	194,583	329,639,371	2,190	5,010	1,048,088	2,001,022	8,034,107	3,222,323
13,029	15,057	16,988,179	242	455	65,574	167,025	620,678	268,494
13,107	19,342	20,576,033	155	332	54,390	175,773	678,160	269,813
13,963	15,581	83,820,163	117	440	125,732	154,691	732,286	241,797
15,254	17,414	12,351,418	143	292	75,460	156,676	586,613	264,401
14,862	17,107	77,005,922	165	451	99,810	163,880	631,207	254,783
15,561	17,592	42,515,944	159	446	57,178	151,904	415,575	233,100
<b>96,970</b>	<b>114,362</b>	<b>88,496,040</b>	<b>1,152</b>	<b>2,420</b>	<b>555,861</b>	<b>1,056,860</b>	<b>4,973,859</b>	<b>1,711,670</b>
12,548	14,154	15,467,483	168	375	75,320	101,280	313,045	157,001
10,025	11,748	11,951,588	165	377	63,869	138,389	475,128	211,017
13,486	16,781	12,939,263	123	371	65,905	173,582	878,771	260,161
11,086	13,076	10,564,445	215	421	73,763	168,996	746,321	310,083
15,320	18,347	13,409,138	146	249	79,159	170,603	698,895	259,912
16,071	19,624	9,314,919	144	338	49,382	140,608	847,016	212,383
18,434	20,632	14,849,206	191	289	148,462	163,402	1,014,683	301,113
14.70	5.14	59.41	32.64	-14.50	200.64	16.21	19.80	41.78
41.48	37.03	-12.59	-21.07	-36.48	126.40	-2.17	63.48	12.15

Source: County and City Government.  
 Note: 1. From 2002, Land Survey Cases include Changes in Land Category.  
 2. Land Revision Survey contains Land Subdivision, Combination, Clear boundary and include court entrustment and others since 2002.  
 3. Constructional Improvement Survey contains general cases, house/land number survey, building reduction and court entrustment.  
 4. Maps issued contains Cadastral Maps and Constructional Survey Maps.

表36. 都市地價指數－1. 總指數

TABLE 36. INDICES OF URBAN LAND PRICE - 1. GENERAL INDEX

基期：97年3月31日=100

Base Period : 2008/3/31=100

區 域 別	97年 9月30日	98年 3月31日	98年 9月30日	99年 3月31日	99年 9月30日	100年 3月31日	100年 9月30日	101年 3月31日
Locality	2008/ 9/30	2009/ 3/31	2009/ 9/30	2010/ 3/31	2010/ 9/30	2011/ 3/31	2011/ 9/30	2012/ 3/31
總平均 Average	100.51	99.18	100.38	102.75	105.93	109.05	112.05	<b>115.16</b>
新北市 New Taipei City	101.03	99.23	101.00	105.37	112.73	119.40	126.08	<b>133.12</b>
臺北市 Taipei City	101.29	100.01	102.06	106.46	111.26	115.29	118.68	<b>122.13</b>
臺中市 Taichung City	99.75	97.71	98.42	99.36	100.50	102.14	104.74	<b>107.14</b>
臺南市 Tainan City	99.63	99.09	99.68	100.20	100.56	101.99	103.44	<b>105.84</b>
高雄市 Kaohsiung City	100.25	98.78	99.06	99.91	101.08	102.70	104.15	<b>105.36</b>
臺灣省 Taiwan Prov.	100.06	98.62	99.46	100.88	103.39	102.87	104.64	<b>106.52</b>
宜蘭縣 Yilan C.	100.03	99.64	99.78	100.75	101.56	102.74	104.00	<b>105.41</b>
桃園縣 Taoyuan C.	99.54	98.77	99.03	100.30	101.59	103.56	105.48	<b>107.40</b>
新竹縣 Hsinchu C.	101.15	99.92	100.83	101.50	105.43	110.56	117.58	<b>123.64</b>
苗栗縣 Miaoli C.	99.18	99.79	99.01	100.00	100.08	101.35	102.06	<b>103.78</b>
彰化縣 Changhua C.	99.53	96.92	96.91	97.91	100.51	102.62	104.56	<b>106.48</b>
南投縣 Nantou C.	99.14	97.42	97.08	97.39	96.94	97.32	98.20	<b>99.41</b>
雲林縣 Yunlin C.	99.74	98.94	98.35	97.84	97.80	98.41	98.17	<b>98.37</b>
嘉義縣 Chiayi C.	99.43	97.41	97.20	97.81	99.34	100.41	101.23	<b>101.62</b>
屏東縣 Pingtung C.	99.61	98.74	98.31	98.83	100.06	100.67	101.11	<b>101.81</b>
臺東縣 Taitung C.	99.30	98.74	97.43	96.84	97.13	97.24	97.81	<b>98.62</b>
花蓮縣 Hualien C.	98.85	98.50	98.39	98.42	98.62	99.63	102.21	<b>104.23</b>
澎湖縣 Penghu C.	100.76	99.93	101.95	103.09	103.80	107.71	113.06	<b>116.58</b>
基隆市 Keelung City	100.37	99.46	99.74	100.38	101.44	102.25	103.48	<b>104.78</b>
新竹市 Hsinchu City	100.58	99.29	99.62	100.36	101.48	103.32	103.92	<b>105.27</b>
嘉義市 Chiayi City	100.92	100.21	100.76	100.87	101.15	101.48	101.77	<b>102.62</b>
福建省 Fuchien Prov.	—	—	—	—	—	—	—	—
金門縣 Kinmen C.	100.73	100.52	100.57	107.22	108.53	113.09	121.23	<b>128.18</b>
連江縣 Lienchiang C.	101.01	100.69	100.68	98.57	100.29	100.42	103.88	<b>104.03</b>

表36. 都市地價指數－2. 使用分區指數

TABLE 36. INDICES OF URBAN LAND PRICE - 2. USING DISTRICT INDEX

計算期：101年3月31日

Count Period : 2012/3/31

基 期：97年3月31日

Base Period : 2008/3/31

區 域 別	總指數	住宅區	商業區	工業區
Locality	General Index	Residential Index	Commercial Index	Industrial Index
總平均 Average	<b>115.16</b>	<b>115.87</b>	<b>115.18</b>	<b>109.59</b>
新北市 New Taipei City	<b>133.12</b>	<b>135.80</b>	<b>132.28</b>	<b>119.20</b>
臺北市 Taipei City	<b>122.13</b>	<b>122.59</b>	<b>121.55</b>	<b>119.02</b>
臺中市 Taichung City	<b>107.14</b>	<b>107.65</b>	<b>106.28</b>	<b>105.06</b>
臺南市 Tainan City	<b>105.84</b>	<b>106.76</b>	<b>102.91</b>	<b>103.84</b>
高雄市 Kaohsiung City	<b>105.36</b>	<b>106.02</b>	<b>105.55</b>	<b>100.44</b>
臺灣省 Taiwan Prov.	<b>106.52</b>	<b>106.38</b>	<b>107.94</b>	<b>105.21</b>
宜蘭縣 Yilan C.	<b>105.41</b>	<b>105.09</b>	<b>104.08</b>	<b>110.48</b>
桃園縣 Taoyuan C.	<b>107.40</b>	<b>108.14</b>	<b>104.94</b>	<b>106.38</b>
新竹縣 Hsinchu C.	<b>123.64</b>	<b>117.05</b>	<b>152.02</b>	<b>103.16</b>
苗栗縣 Miaoli C.	<b>103.78</b>	<b>105.10</b>	<b>97.92</b>	<b>103.02</b>
彰化縣 Changhua C.	<b>106.48</b>	<b>107.00</b>	<b>103.50</b>	<b>107.84</b>
南投縣 Nantou C.	<b>99.41</b>	<b>100.63</b>	<b>95.96</b>	<b>97.45</b>
雲林縣 Yunlin C.	<b>98.37</b>	<b>100.33</b>	<b>93.29</b>	<b>95.77</b>
嘉義縣 Chiayi C.	<b>101.62</b>	<b>101.38</b>	<b>100.25</b>	<b>106.30</b>
屏東縣 Pingtung C.	<b>101.81</b>	<b>102.34</b>	<b>99.57</b>	<b>100.59</b>
臺東縣 Taitung C.	<b>98.62</b>	<b>99.02</b>	<b>94.19</b>	<b>104.93</b>
花蓮縣 Hualien C.	<b>104.23</b>	<b>104.36</b>	<b>105.55</b>	<b>98.71</b>
澎湖縣 Penghu C.	<b>116.58</b>	<b>120.95</b>	<b>109.98</b>	<b>100.62</b>
基隆市 Keelung City	<b>104.78</b>	<b>106.55</b>	<b>103.26</b>	<b>101.62</b>
新竹市 Hsinchu City	<b>105.27</b>	<b>105.01</b>	<b>106.01</b>	<b>105.47</b>
嘉義市 Chiayi City	<b>102.62</b>	<b>103.06</b>	<b>101.41</b>	<b>101.09</b>
福建省 Fuchien Prov.	—	—	—	—
金門縣 Kinmen C.	<b>128.18</b>	<b>130.18</b>	<b>120.15</b>	<b>127.80</b>
連江縣 Lienchiang C.	<b>104.03</b>	<b>104.94</b>	<b>101.72</b>	—

資料來源：本部地政司。

Source : Dept. of Land Adm. of MOI.

表37. 警察機關受(處)理刑事案件

年(月)別 Year (Month)	發生件數(包括補報數)(件) Offenses Known to the Police (Cases)				破獲件數(包括 Offenses Cleared	
	合計 Total	竊盜 Larceny	暴力 犯罪 Violent Crime	其他 刑案 Others	合計 Total	竊盜 Larceny
九十二年 2003	494,755	330,655	12,966	151,134	290,962	178,280
九十三年 2004	522,305	330,320	12,706	179,279	313,848	179,270
九十四年 2005	555,109	328,154	14,301	212,654	346,677	187,938
九十五年 2006	512,788	281,561	12,226	219,001	342,329	164,557
九十六年 2007	491,815	241,091	9,534	241,190	367,001	150,108
九十七年 2008	453,439	209,351	8,117	235,971	350,497	133,823
九十八年 2009	386,075	155,151	6,764	224,160	311,648	102,224
九十九年 2010	371,934	142,774	5,312	223,848	296,500	92,076
一〇〇年 2011	347,674	116,831	4,190	226,653	276,371	77,627
七月 July	31,453	9,673	352	21,428	24,655	6,319
八月 Aug.	31,435	9,644	376	21,415	24,950	6,308
九月 Sept.	27,767	9,199	322	18,246	21,961	6,088
十月 Oct.	27,821	9,290	372	18,159	22,308	6,102
十一月 Nov.	27,194	8,630	268	18,296	21,506	5,263
十二月 Dec.	24,798	7,745	264	16,789	18,396	3,494
<b>一〇一年 2012</b>	<b>191,909</b>	<b>62,090</b>	<b>2,096</b>	<b>127,723</b>	<b>160,033</b>	<b>44,630</b>
一月 Jan.	28,222	10,895	263	17,064	26,511	10,865
二月 Feb.	27,859	9,525	302	18,032	23,788	7,463
三月 Mar.	28,075	8,827	313	18,935	21,971	5,278
四月 Apr.	27,093	8,257	337	18,499	21,686	5,305
五月 May	27,281	8,506	317	18,458	22,366	5,541
六月 June	23,857	7,602	246	16,009	18,833	4,595
七月 July	29,522	8,478	318	20,726	24,878	5,583
較上月增減(%) VS. with Last Month	23.75	11.52	29.27	29.46	32.10	21.50
較上年同月增減(%) VS. with Last Year	-6.14	-12.35	-9.66	-3.28	0.90	-11.65

資料來源：本部警政署。  
說明：竊盜包括重大、普通、汽車、機車竊盜。

TABLE 37. OFFENSES HANDLED BY POLICE ORGANIZATIONS

破積案)(件) (Cases)		嫌疑犯人數(人) Offenders (Persons)				刑案 發生率 (件/十萬人) Crime Rate (Cases/ 100,000P.)	犯 罪 人口率 (人/十萬人) Offender Rate (Persons/ 100,000P.)	破獲率 (%) Clearance Rate
暴力 犯罪 Violent Crime	其他 刑案 Others	合計 Total	竊盜 Larceny	暴力 犯罪 Violent Crime	其他 刑案 Others			
9,277	103,405	158,687	34,786	8,580	115,321	2,192.80	703.32	58.81
7,924	126,654	176,975	35,031	7,441	134,503	2,306.30	781.46	60.09
8,477	150,262	207,425	39,374	7,508	160,543	2,442.21	912.57	62.45
7,902	169,870	229,193	39,927	7,978	181,288	2,246.76	1,004.20	66.76
7,154	209,739	265,860	42,053	7,529	216,278	2,146.03	1,160.08	74.62
6,493	210,181	271,186	42,364	6,843	221,979	1,971.67	1,179.19	77.30
5,726	203,698	261,973	35,585	6,139	220,249	1,672.88	1,135.14	80.72
4,684	199,740	269,340	37,554	5,365	226,421	1,607.25	1,163.91	79.72
3,943	194,801	260,356	36,278	4,929	219,149	1,499.01	1,122.54	79.49
347	17,989	23,637	3,038	447	20,152	135.67	101.95	78.39
385	18,257	24,058	3,002	479	20,577	135.55	103.74	79.37
283	15,590	20,961	2,882	339	17,740	119.71	90.37	79.09
350	15,856	21,148	2,822	461	17,865	119.91	91.15	80.18
307	15,936	20,974	2,713	391	17,870	117.16	90.37	79.08
244	14,658	18,742	1,756	342	16,644	106.80	80.72	74.18
<b>1,993</b>	<b>113,410</b>	<b>157,177</b>	<b>24,619</b>	<b>2,674</b>	<b>129,884</b>	<b>825.53</b>	<b>676.13</b>	<b>83.39</b>
224	15,422	24,401	5,614	323	18,464	121.50	105.05	93.94
290	16,035	23,434	4,505	341	18,588	119.92	100.87	85.39
307	16,386	21,557	2,889	365	18,303	120.82	92.77	78.26
300	16,081	21,242	2,882	398	17,962	116.57	91.39	80.04
314	16,511	22,432	3,040	393	18,999	117.34	96.49	81.98
227	14,011	18,233	2,378	319	15,536	102.58	78.40	78.94
331	18,964	25,878	3,311	535	22,032	126.89	111.23	84.27
45.81	35.35	41.93	39.23	67.71	41.81	24.31	32.83	5.33
-4.61	5.42	9.48	8.99	19.69	9.33	-8.77	9.28	5.88

Source : National Police Agency, MOI.  
Note : Theft includes Larceny, Serious, Motor Vehicle and Motorcycle Theft.

表38. 警察機關受(處)理暴力犯罪

年 (月) 別 Year (Month)	發生件數(包括補報數) (件) Offenses Known to the Police (Cases)						破獲件數 Offenses	
	合計 Total	重大恐嚇取財 /Extortion	擄人 勒贖 Kidnap- ping for Ransom	強盜 搶奪 Robbery & Forceful Taking	重傷害及 故意殺人 Mayhem & Murder	強制 性交 Rape	合計 Total	重大恐嚇取財 /Extortion
九十二年 2003	12,966	45	73	9,236	1,167	2,445	9,277	33
九十三年 2004	12,706	23	80	9,525	977	2,101	7,924	19
九十四年 2005	14,301	31	65	11,022	948	2,235	8,477	23
九十五年 2006	12,226	24	64	8,911	967	2,260	7,902	12
九十六年 2007	9,534	24	38	6,059	926	2,487	7,154	28
九十七年 2008	8,117	10	29	4,925	834	2,319	6,493	7
九十八年 2009	6,764	5	18	3,799	869	2,073	5,726	4
九十九年 2010	5,312	9	19	2,557	768	1,959	4,684	8
一〇〇年 2011	4,190	5	10	1,661	714	1,800	3,943	6
七月 July	352	—	—	121	70	161	347	—
八月 Aug.	376	—	1	151	67	157	385	—
九月 Sept.	322	1	—	119	53	149	283	1
十月 Oct.	372	1	2	147	69	153	350	2
十一月 Nov.	268	—	—	115	44	109	307	—
十二月 Dec.	264	—	2	102	58	102	244	—
<b>一〇一年 2012</b>	<b>2,096</b>	<b>—</b>	<b>8</b>	<b>763</b>	<b>389</b>	<b>936</b>	<b>1,993</b>	<b>—</b>
一月 Jan.	263	—	1	114	43	105	224	—
二月 Feb.	302	—	—	115	50	137	290	—
三月 Mar.	313	—	1	102	56	154	307	—
四月 Apr.	337	—	1	120	71	145	300	—
五月 May	317	—	1	109	66	141	314	—
六月 June	246	—	3	90	48	105	227	—
七月 July	318	—	1	113	55	149	331	—
較上月增減(%) VS. with Last Month	29.27	—	-66.67	25.56	14.58	41.90	45.81	—
較上年同月增減(%) VS. with Last Year	-9.66	—	—	-6.61	-21.43	-7.45	-4.61	—

資料來源：本部警政署。

說明：強制性交包括強制性交(單一嫌疑犯)、共同強制性交(嫌疑犯二人以上)及對幼性交。

TABLE 38. VIOLENT CRIME HANDLED BY POLICE ORGANIZATIONS

(包括破積案) (件) Cleared (Cases)				嫌疑犯人數 (人) Offenders (Persons)					
擄人 勒贖 Kidnap- ping for Ransom	強盜 搶奪 Robbery & Forceful Taking	重傷害及 故意殺人 Mayhem & Murder	強制 性交 Rape	合計 Total	恐嚇 取財 Intimidation /Extortion	擄人 勒贖 Kidnap- ping for Ransom	強盜 搶奪 Robbery & Forceful Taking	重傷害及 故意殺人 Mayhem & Murder	強制 性交 Rape
72	5,739	1,099	2,334	8,580	28	217	4,088	1,936	2,311
76	4,935	907	1,987	7,441	30	238	3,555	1,662	1,956
66	5,515	889	1,984	7,508	45	226	3,767	1,525	1,945
61	4,791	919	2,119	7,978	22	240	3,731	1,802	2,183
40	3,794	890	2,402	7,529	38	176	3,305	1,605	2,405
29	3,373	819	2,265	6,843	8	97	2,995	1,421	2,322
18	2,856	850	1,998	6,139	11	82	2,486	1,504	2,056
18	2,026	764	1,868	5,365	6	74	1,911	1,452	1,922
11	1,433	707	1,786	4,929	14	58	1,539	1,472	1,846
—	101	74	172	447	—	—	107	159	181
2	141	64	178	479	—	7	147	147	178
—	82	54	146	339	—	—	96	93	150
2	132	68	146	461	8	6	145	155	147
—	131	41	135	391	—	—	150	102	139
2	75	56	111	342	—	9	99	119	115
<b>7</b>	<b>690</b>	<b>391</b>	<b>905</b>	<b>2,674</b>	<b>—</b>	<b>31</b>	<b>784</b>	<b>862</b>	<b>997</b>
1	82	42	99	323	—	4	127	83	109
—	119	53	118	341	—	—	105	112	124
1	93	54	159	365	—	1	88	112	164
—	96	69	135	398	—	—	103	148	147
1	99	65	149	393	—	7	104	117	165
2	88	49	88	319	—	8	96	116	99
2	113	59	157	535	—	11	161	174	189
0.00	28.41	20.41	78.41	67.71	—	37.50	67.71	50.00	90.91
—	11.88	-20.27	-8.72	19.69	—	—	50.47	9.43	4.42

Source : National Police Agency, MOI.

Note : Rape includes Joint Rape and Child Rape.

表39. 警察機關查獲少年嫌疑犯人數

單位：人

年 (月) 別 Year (Month)	總 計 (12-18歲 未滿) Grand Total	竊 盜 Larceny	暴	
			合 計 Total	重大恐嚇取財 Serious Intimidation /Extortion
九十二年 2003	12,331	6,498	1,129	—
九十三年 2004	10,540	4,859	1,092	3
九十四年 2005	9,620	4,566	895	4
九十五年 2006	10,384	4,689	1,155	1
九十六年 2007	10,881	4,285	872	2
九十七年 2008	11,283	3,940	845	1
九十八年 2009	10,762	3,882	829	—
九十九年 2010	11,102	4,086	700	—
一〇〇年 2011	13,103	4,053	752	—
七 月 July	1,398	412	67	—
八 月 Aug.	1,347	314	92	—
九 月 Sept.	965	351	35	—
十 月 Oct.	1,042	321	50	—
十一月 Nov.	978	310	58	—
十二月 Dec.	885	200	64	—
<b>一〇一年 2012</b>	<b>9,362</b>	<b>3,054</b>	<b>578</b>	<b>—</b>
一 月 Jan.	1,351	669	57	—
二 月 Feb.	1,419	528	63	—
三 月 Mar.	1,150	405	76	—
四 月 Apr.	1,157	362	82	—
五 月 May	1,349	393	86	—
六 月 June	758	244	44	—
七 月 July	2,178	453	170	—
較上月增減(%) VS. with Last Month	187.34	85.66	286.36	—
較上年同月增減(%) VS. with Last Year	55.79	9.95	153.73	—

資料來源：本部警政署。  
說 明：竊盜包括重大、普通、汽車、機車竊盜；強制性交包括強制性交(單一嫌疑犯)、共同強制性交(二人以上嫌疑犯)及對幼性交。

TABLE 39. JUVENILE OFFENDERS HANDLED BY POLICE ORGANIZATIONS

Unit : Persons

力 犯 罪 Violent Crime				其他犯罪 Others	少年嫌疑犯 占總嫌疑犯 比率 (%) Juvenile Offenders to the All
擄人勒贖 Kidnapping for Ransom	強盜搶奪 Robbery & Forceful Taking	重傷害及 故意殺人 Mayhem & Murder	強制性交 Rape		
16	480	239	394	4,704	7.77
15	432	285	357	4,589	5.96
2	373	234	282	4,159	4.64
15	449	312	378	4,540	4.53
16	286	226	342	5,724	4.09
1	274	171	398	6,498	4.16
8	255	192	374	6,051	4.11
3	158	177	362	6,316	4.12
1	111	268	372	8,298	5.03
—	7	23	37	919	5.91
—	16	44	32	941	5.60
—	6	7	22	579	4.60
—	15	16	19	671	4.93
—	12	21	25	610	4.66
1	4	36	23	621	4.72
<b>—</b>	<b>101</b>	<b>233</b>	<b>244</b>	<b>5,730</b>	<b>5.96</b>
—	15	17	25	625	5.54
—	10	24	29	828	6.06
—	8	23	45	669	5.33
—	12	35	35	713	5.45
—	15	31	40	870	6.01
—	1	25	18	470	4.16
—	40	78	52	1,555	8.42
—	3900.00	212.00	188.89	230.85	4.26
—	471.43	239.13	40.54	69.21	2.50

Source : National Police Agency, MOI.  
Note : Theft includes Larceny, Serious, Motor Vehicle and Motorcycle Theft; Rape includes Joint Rape and Child Rape.



表40. 警察機關檢肅毒品統計

年 (月) 別 Year (Month)	違反毒品危害防制條例 Violation of the Narcotics Endangerment Prevention Act		毒品數量 (公斤) Narcotic Drugs (Kilogram)				
	發生 件數 Offenses (Cases)	嫌疑犯 人數 Offenders (Persons)	合計 Total	第一級毒品 1st Class			
				小計 Subtotal	海洛因 Heroin	嗎啡 Morphine	鴉片 Opium
九十二年 2003	25,480	28,921	2,253.23	255.04	254.81	0.04	—
九十三年 2004	37,347	40,136	3,852.61	360.12	358.88	0.07	0.00
九十四年 2005	49,452	51,376	8,926.53	228.45	228.20	0.11	0.00
九十五年 2006	45,405	47,257	2,480.21	247.46	246.46	0.02	0.00
九十六年 2007	52,835	53,681	4,997.38	154.76	153.05	0.02	0.01
九十七年 2008	52,457	52,762	7,003.47	127.85	127.83	0.01	0.00
九十八年 2009	44,913	47,400	4,427.45	91.57	90.73	0.82	0.00
九十九年 2010	48,318	51,078	5,346.79	59.53	58.48	0.01	0.00
一〇〇年 2011	45,999	48,875	4,646.29	41.01	40.94	0.05	0.01
七月 July	5,440	5,723	606.53	5.12	5.12	0.00	—
八月 Aug.	5,216	5,582	242.81	5.80	5.80	0.00	0.00
九月 Sept.	3,294	3,555	95.16	2.23	2.23	0.00	—
十月 Oct.	3,533	3,766	942.15	3.33	3.32	0.01	—
十一月 Nov.	3,712	3,918	45.54	3.17	3.17	0.00	0.00
十二月 Dec.	2,583	2,747	287.41	4.13	4.12	0.00	0.01
<b>一〇一年 2012</b>	<b>25,765</b>	<b>27,296</b>	<b>2,425.61</b>	<b>45.99</b>	<b>45.90</b>	<b>0.01</b>	<b>0.08</b>
一月 Jan.	3,399	3,618	469.03	21.21	21.18	0.00	0.02
二月 Feb.	3,801	3,952	184.31	2.58	2.58	0.00	0.00
三月 Mar.	3,713	3,919	55.84	5.92	5.92	—	—
四月 Apr.	4,041	4,262	255.38	3.49	3.42	0.01	0.06
五月 May	3,759	4,039	676.18	7.43	7.43	0.00	0.00
六月 June	2,539	2,669	697.28	1.91	1.91	—	0.00
七月 July	4,513	4,837	87.58	3.46	3.46	0.00	—
較上月增減(%) VS. with Last Month	77.75	81.23	-87.44	81.58	81.58	—	-100.00
較上年同月增減(%) VS. with Last Year	-17.04	-15.48	-85.56	-32.46	-32.44	-77.27	—

資料來源：本部警政署。

說明：1. 91年起，第三級毒品增列K他命。  
2. 98年起，第三、四級毒品犯罪方法別新增「持有」。

TABLE 40. OFFENSES OF NARCOTIC DRUGS

1st Class 古柯鹼 及其他 Cocain & Others	Narcotic Drugs (Kilogram)							第四級 4th Class	其他 (種子等) Others
	第二級毒品 2nd Class					第三級 (低含量可 待因、FM2 、K他命等) 3rd Class			
	小計 Subtotal	罌粟 Opium Poppy	大麻 Marijuana	安非他命 Amphetamine	其他 Others				
0.19	1,568.61	0.03	84.26	1,097.31	387.01	429.49	—	0.10	
1.16	3,261.55	—	24.78	3,006.17	230.61	230.56	—	0.37	
0.14	2,165.71	0.00	39.65	2,009.94	116.11	5,591.54	940.19	0.64	
0.98	649.72	—	44.37	504.90	100.45	857.26	669.12	56.65	
1.69	261.00	—	29.34	197.46	34.20	1,829.87	828.66	1,923.09	
0.01	2,559.76	—	18.67	2,528.00	13.09	2,187.64	2,128.13	0.09	
0.02	1,744.95	—	304.77	1,311.45	128.72	1,721.93	864.52	4.48	
1.04	894.51	0.00	35.56	837.64	21.31	2,379.32	2,012.29	1.15	
0.01	988.76	—	9.19	926.17	53.40	2,783.62	832.70	0.20	
—	18.34	—	0.96	14.46	2.92	544.55	38.52	—	
0.00	59.45	—	0.05	58.10	1.30	71.61	105.94	0.00	
0.00	5.28	—	0.08	4.37	0.83	34.92	52.72	—	
0.00	75.50	—	0.04	72.83	2.63	853.98	9.14	0.19	
—	15.17	—	0.14	11.23	3.81	27.19	0.00	—	
0.01	14.38	—	0.01	11.92	2.44	212.34	56.55	—	
<b>0.00</b>	<b>270.44</b>	<b>—</b>	<b>46.88</b>	<b>181.78</b>	<b>41.78</b>	<b>2,079.68</b>	<b>29.39</b>	<b>0.10</b>	
0.00	28.24	—	0.21	22.17	5.86	408.85	10.73	—	
0.00	19.27	—	0.23	16.68	2.36	162.24	0.22	—	
—	4.67	—	0.06	3.30	1.32	44.82	0.43	—	
—	52.79	—	0.18	43.84	8.77	196.45	2.65	—	
—	87.20	—	15.25	69.80	2.16	581.55	0.00	—	
—	25.39	—	0.20	13.02	12.17	656.19	13.79	—	
—	52.87	—	30.75	12.98	9.15	29.57	1.58	0.10	
—	108.22	—	14,976.41	-0.29	-24.86	-95.49	-88.55	—	
—	188.34	—	3,105.40	-10.23	213.15	-94.57	-95.90	—	

Source: National Police Agency, MOI.

Note: 1. The figures of 3rd class include ketamine since 2002.  
2. The criminal methods of the 3rd and 4th class narcotic drugs include "Possession" since 2009.

表41. 警察機關查獲槍砲、彈藥、刀械數量

年 (月) 別 Year (Month)	槍 枝 (枝) Firearms					
	合計 Total	制式槍枝 Standard Guns	中共槍枝 PRC-made Guns		土製槍枝 Self-made Guns	其他槍枝 Other Guns
九十二年 2003	2,643	1,210	7	1,363	70	
九十三年 2004	4,276	1,406	15	2,672	198	
九十四年 2005	3,394	955	5	2,363	76	
九十五年 2006	2,788	870	1	1,819	99	
九十六年 2007	2,295	678	3	1,449	168	
九十七年 2008	1,829	609	4	1,183	37	
九十八年 2009	1,666	693	—	952	21	
九十九年 2010	1,504	525	4	967	12	
一〇〇年 2011	1,538	405	1	1,105	28	
七月 July	121	39	—	80	2	
八月 Aug.	136	36	1	98	2	
九月 Sept.	144	30	—	112	2	
十月 Oct.	105	23	—	77	5	
十一月 Nov.	126	42	—	83	1	
十二月 Dec.	92	25	—	65	2	
<b>一〇一年 2012</b>	<b>1,000</b>	<b>332</b>	<b>1</b>	<b>641</b>	<b>27</b>	
一月 Jan.	229	77	—	150	2	
二月 Feb.	197	59	—	131	7	
三月 Mar.	119	39	—	77	3	
四月 Apr.	159	55	1	100	4	
五月 May	100	31	—	64	5	
六月 June	102	45	—	55	2	
七月 July	94	26	—	64	4	
較上月增減(%) VS. with Last Month	-7.84	-42.22	—	16.36	100.00	
較上年同月增減(%) VS. with Last Year	-22.31	-33.33	—	-20.00	100.00	

資料來源：本部警政署。

TABLE 41. ILLEGAL FIREARMS, AMMUNITION AND KNIVES CAPTURED BY POLICE ORGANIZATIONS

合計 Total	彈 類 (顆) Ammunition				刀械 (把) Knives
	子彈 Cartridges & Bullets	手榴彈 Grenades	土製炸彈 Self-made Bombs	其他彈類 Others	
31,239	22,253	17	80	8,889	560
65,208	17,136	20	165	47,887	1,155
28,862	10,628	18	188	18,028	697
27,984	6,995	17	330	20,642	641
33,498	24,117	11	60	9,310	330
14,867	9,299	8	42	5,518	252
42,215	32,088	3	50	10,074	224
30,822	25,167	5	95	5,555	209
13,457	5,151	6	62	8,238	211
1,387	722	—	—	665	17
1,449	344	1	1	1,103	22
1,504	306	—	—	1,198	20
946	249	—	—	697	11
869	396	—	3	470	7
1,328	239	—	1	1,088	29
<b>11,113</b>	<b>5,468</b>	<b>2</b>	<b>57</b>	<b>5,586</b>	<b>203</b>
2,956	1,227	2	38	1,689	13
3,021	1,297	—	16	1,708	96
874	341	—	—	533	35
1,475	858	—	3	614	12
895	537	—	—	358	13
835	603	—	—	232	17
1,057	605	—	—	452	17
26.59	0.33	—	—	94.83	0.00
-23.79	-16.20	—	—	-32.03	0.00

Source : National Police Agency, MOI.

表42. 警察機關處理違反社會秩序維護法案件

年 (月) 別 Year (Month)	總 計 Grand Total		妨害安寧秩序 Disturbance of the Peace	
	件 數 Cases	人 數 Persons	件 數 Cases	人 數 Persons
九十二年 2003	8,684	11,705	3,975	4,460
九十三年 2004	8,303	11,046	3,727	4,172
九十四年 2005	8,654	12,382	4,034	4,559
九十五年 2006	10,632	14,805	4,899	5,169
九十六年 2007	10,014	14,605	4,416	4,579
九十七年 2008	10,966	14,902	4,545	4,736
九十八年 2009	8,257	11,880	3,467	3,684
九十九年 2010	7,325	11,178	3,552	3,741
一〇〇年 2011	6,356	10,543	3,457	3,677
七 月 July	1,159	1,345	966	968
八 月 Aug.	1,324	1,531	1,109	1,138
九 月 Sept.	727	1,000	444	454
十 月 Oct.	344	673	135	160
十一月 Nov.	328	612	70	79
十二月 Dec.	340	657	71	85
<b>一〇一年 2012</b>	<b>3,773</b>	<b>6,929</b>	<b>1,776</b>	<b>1,861</b>
一 月 Jan.	281	826	54	77
二 月 Feb.	394	962	104	134
三 月 Mar.	311	704	35	35
四 月 Apr.	439	966	137	142
五 月 May	485	918	144	156
六 月 June	384	778	88	91
七 月 July	1,479	1,775	1,214	1,226
較上月增減(%) VS. with Last Month	285.16	128.15	1,279.55	1,247.25
較上年同月增減(%) VS. with Last Year	27.61	31.97	25.67	26.65

資料來源：本部警政署。

TABLE 42. VIOLATION OF THE LAW FOR MAINTAINING SOCIAL ORDER

妨害善良風俗 Violation of Moral Order		妨 害 公 務 Interference with Legal Activities		妨害他人身體及財產 Interference with Other's Body or Property	
件 數 Cases	人 數 Persons	件 數 Cases	人 數 Persons	件 數 Cases	人 數 Persons
4,459	6,973	25	32	225	240
4,394	6,696	17	10	165	168
4,529	7,701	8	8	83	114
5,630	9,491	26	36	77	109
5,527	9,910	9	13	62	103
6,354	10,065	21	22	46	79
4,720	8,105	23	23	47	68
3,639	7,264	37	39	97	134
2,767	6,634	40	73	92	159
182	347	1	1	10	29
204	380	3	5	8	8
273	532	3	7	7	7
195	497	2	2	12	14
243	513	1	1	14	19
256	549	2	5	11	18
<b>1,917</b>	<b>4,946</b>	<b>15</b>	<b>21</b>	<b>65</b>	<b>101</b>
213	729	—	—	14	20
278	814	1	1	11	13
269	662	6	6	1	1
288	806	2	4	12	14
333	750	—	—	8	12
280	661	4	8	12	18
256	524	2	2	7	23
-8.57	-20.73	-50.00	-75.00	-41.67	27.78
40.66	51.01	100.00	100.00	-30.00	-20.69

Source : National Police Agency, MOI.

表43. 機動車輛數、道路交通事故原因及損傷

年 (月) 別 Year (Month)	機動車輛數 (輛)(年、月底) Registered Motor Vehicles			道 路			
	合 計 Total	汽 車 (不含軍車) Automobiles	機 車 Motorcycles	肇 事 總件數 (Total Cases)	肇事率 (件/萬輛) Rate (Cases/ 10,000V.)	A1 Fatal	
						件 數 Cases	死 亡 (人) Deaths
九十二年 2003	18,500,658	6,133,794	12,366,864	120,223	66.04	2,572	2,718
九十三年 2004	19,183,136	6,389,186	12,793,950	137,221	72.83	2,502	2,634
九十四年 2005	19,862,807	6,667,542	13,195,265	155,814	79.81	2,767	2,894
九十五年 2006	20,307,197	6,750,169	13,557,028	160,897	80.11	2,999	3,140
九十六年 2007	20,711,754	6,768,281	13,943,473	163,971	79.95	2,463	2,573
九十七年 2008	21,092,358	6,726,916	14,365,442	170,127	81.39	2,150	2,224
九十八年 2009	21,374,175	6,769,845	14,604,330	184,749	87.01	2,016	2,092
九十九年 2010	21,721,447	6,876,515	14,844,932	219,651	101.94	1,973	2,047
一〇〇年 2011	22,226,684	7,053,082	15,173,602	235,776	107.30	2,037	2,117
七 月 July	22,030,389	6,985,581	15,044,808	20,219	9.19	159	166
八 月 Aug.	22,068,440	6,991,046	15,077,394	19,662	8.92	173	176
九 月 Sept.	22,142,021	7,007,601	15,134,420	19,463	8.80	176	185
十 月 Oct.	22,176,566	7,021,024	15,155,542	20,167	9.10	172	178
十一月 Nov.	22,205,436	7,037,415	15,168,021	20,549	9.26	208	219
十二月 Dec.	22,226,684	7,053,082	15,173,602	21,883	9.85	186	194
<b>一〇一年 2012</b>	<b>22,187,830</b>	<b>7,142,166</b>	<b>15,045,664</b>	<b>135,972</b>	<b>61.23</b>	<b>1,124</b>	<b>1,158</b>
一 月 Jan.	22,264,616	7,076,839	15,187,777	19,919	8.95	175	181
二 月 Feb.	22,290,937	7,080,253	15,210,684	18,357	8.24	160	166
三 月 Mar.	22,172,862	7,091,755	15,081,107	19,901	8.95	174	178
四 月 Apr.	22,153,548	7,095,003	15,058,545	19,345	8.73	142	144
五 月 May	22,101,725	7,108,184	14,993,541	20,028	9.05	163	167
六 月 June	22,142,519	7,124,006	15,018,513	18,558	8.39	157	164
七 月 July	22,187,830	7,142,166	15,045,664	19,864	8.96	153	158
較上月增減(%) VS. with Last Month	0.20	0.25	0.18	7.04	0.57	-2.55	-3.66
較上年同月增減(%) VS. with Last Year	0.71	2.24	0.01	-1.76	-0.23	-3.77	-4.82

資料來源：本部警政署。  
說 明：A1類係指造成當場或24小時內死亡之事故；A2類指造成人員受傷或超過24小時死亡之事故。

TABLE 43. REGISTERED MOTOR VEHICLES AND ROAD TRAFFIC ACCIDENTS

交 通 事 故 Cases of Road Traffic Accidents								
類 Cases	A2 類 Injured-only Cases		肇 事 原 因 (件) (A1類) Causes of Traffic Accidents (Cases) (Fatal Cases)					
	受 傷 (人) Injuries	件 數 Cases	受 傷 (人) Injuries	汽 (機、機) 車 駕 駛 人 Drivers	機 件 Machines	行 人 (或 乘 客) Passer-by	交 通 管 制 (設 施) Equipment	其 他 Others
	1,262	117,651	155,041	2,474	19	77	2	—
	1,248	134,719	177,860	2,378	20	102	—	2
	1,383	153,047	201,704	2,655	10	98	2	2
	1,301	157,898	209,875	2,891	7	93	4	4
	1,006	161,508	215,921	2,368	13	79	3	—
	983	167,977	226,440	2,077	16	54	2	1
	893	182,733	246,101	1,928	13	72	—	3
	774	217,678	292,990	1,896	14	63	—	—
	858	233,739	314,343	1,941	11	79	3	3
	67	20,060	27,020	154	1	3	—	1
	67	19,489	26,358	169	1	2	—	1
	88	19,287	26,245	171	1	3	—	1
	73	19,995	27,267	165	—	7	—	—
	80	20,341	27,310	190	1	16	1	—
	60	21,697	28,834	172	4	10	—	—
	<b>502</b>	<b>134,848</b>	<b>179,665</b>	<b>1,075</b>	<b>7</b>	<b>41</b>	<b>—</b>	<b>1</b>
	102	19,744	26,178	166	1	7	—	1
	76	18,197	23,925	155	1	4	—	—
	77	19,727	26,533	167	1	6	—	—
	54	19,203	25,451	134	1	7	—	—
	89	19,865	26,375	158	1	4	—	—
	53	18,401	24,278	148	1	8	—	—
	51	19,711	26,925	147	1	5	—	—
	-3.77	7.12	10.90	-0.68	0.00	-37.50	—	—
	-23.88	-1.74	-0.35	-4.55	0.00	66.67	—	-100.00

Source : National Police Agency, MOI.

Note : A1 refers to fatal cases on the moment or within 24 hours; A2 refers to injured cases or fatal cases over 24 hours.

表44. 道路交通事故按車種及道路類別分

單位：件

年 (月) 別 Year (Month)	A1類(當場及24小時內死亡)事故按車種別							
	合計 Total	大貨車 Semi-Truck	小貨車 Small Truck	大客車 Bus	營業 小客車 Business Small Passenger Vehicle	自用 小客車 Private Small Passenger Vehicle	特種車 Specially Const- ructed Vehicle	機車 Motor- Cycle
九十二年 2003	2,572	263	283	50	24	799	9	871
九十三年 2004	2,502	298	250	60	24	756	7	807
九十四年 2005	2,767	303	305	49	24	869	3	944
九十五年 2006	2,999	298	295	43	28	861	4	1,213
九十六年 2007	2,463	230	276	48	20	662	5	1,019
九十七年 2008	2,150	199	211	40	15	579	3	949
九十八年 2009	2,016	164	219	37	28	515	4	882
九十九年 2010	1,973	209	191	26	25	489	6	896
一〇〇年 2011	2,037	187	201	22	35	474	5	956
七月 July	159	13	23	1	1	35	—	79
八月 Aug.	173	18	17	3	2	43	—	78
九月 Sept.	176	8	18	2	3	40	—	98
十月 Oct.	172	14	16	1	5	30	—	91
十一月 Nov.	208	19	21	2	4	41	2	91
十二月 Dec.	186	25	20	3	3	45	1	76
<b>一〇一年 2012</b>	<b>1,124</b>	<b>103</b>	<b>107</b>	<b>13</b>	<b>13</b>	<b>267</b>	<b>2</b>	<b>535</b>
一月 Jan.	175	22	21	2	3	42	—	72
二月 Feb.	160	12	17	—	1	40	—	82
三月 Mar.	174	16	15	3	1	42	—	81
四月 Apr.	142	8	12	1	1	33	2	70
五月 May	163	12	17	4	3	37	—	79
六月 June	157	21	12	1	3	37	—	70
七月 July	153	12	13	2	1	36	—	81
較上月增減(%) VS. with Last Month	-2.55	-42.86	8.33	100.00	-66.67	-2.70	—	15.71
較上年同月增減(%) VS. with Last Year	-3.77	-7.69	-43.48	100.00	0.00	2.86	—	2.53

資料來源：本部警政署。

TABLE 44. ROAD TRAFFIC ACCIDENTS BY TYPES OF VEHICLE AND ROAD

Unit : Cases

By Vehicle		A1類(當場及24小時內死亡)事故按道路類別								By Road	
自行車 Bicycle	其他 Others	合計 Total	國道 National Highway	省道 Provincial Highway	縣鄉道 County Highway & District Road	市區道路 Urban Road	村里道 Road of Villages	專用道 Exclusive Highway	其他 Others		
—	273	2,572	89	540	707	712	442	22	60		
—	300	2,502	107	577	602	715	417	29	55		
—	270	2,767	117	620	637	761	543	28	61		
—	257	2,999	111	612	685	826	655	25	85		
—	203	2,463	100	495	544	702	533	23	66		
—	154	2,150	88	399	537	593	469	10	54		
—	167	2,016	64	393	460	588	450	5	56		
—	131	1,973	67	366	433	592	445	14	56		
44	113	2,037	61	297	312	940	376	7	44		
1	6	159	4	17	25	74	34	—	5		
8	4	173	2	34	21	80	32	—	4		
3	4	176	6	18	34	84	32	—	2		
7	8	172	4	32	22	80	27	1	6		
3	25	208	5	35	35	96	33	3	1		
1	12	186	9	16	28	88	39	—	6		
<b>33</b>	<b>51</b>	<b>1,124</b>	<b>38</b>	<b>145</b>	<b>166</b>	<b>537</b>	<b>209</b>	<b>3</b>	<b>26</b>		
4	9	175	11	25	31	73	33	—	2		
3	5	160	3	16	22	86	28	—	5		
7	9	174	3	25	20	84	38	1	3		
7	8	142	6	23	24	56	27	—	6		
6	5	163	5	15	21	82	36	1	3		
5	8	157	2	25	25	80	22	1	2		
1	7	153	8	16	23	76	25	—	5		
-80.00	-12.50	-2.55	300.00	-36.00	-8.00	-5.00	13.64	-100.00	150.00		
0.00	16.67	-3.77	100.00	-5.88	-8.00	2.70	-26.47	—	0.00		

Source : National Police Agency, MOI.

表45. 警察機關處理集會遊行發生數

單位：件

年 (月) 別 Year (Month)	總件數 Total Cases	類別 By Classification			是否申請 By Applications		
		室外 Outdoor		室內集會 Indoor Assembly	申請 Applied		未申請 Not Applied
		集會 Assembly	遊行 Parade		准 Allowed	不准 Not Allowed	
九十二年 2003	1,448	1,159	180	109	774	9	665
九十三年 2004	5,464	3,947	1,351	166	4,823	13	628
九十四年 2005	6,812	4,548	2,098	166	6,284	17	511
九十五年 2006	4,407	3,239	970	198	3,898	9	500
九十六年 2007	2,997	2,337	568	92	2,613	17	367
九十七年 2008	3,636	2,110	1,427	99	3,194	11	431
九十八年 2009	6,305	4,117	2,088	100	5,579	15	711
九十九年 2010	9,267	7,173	2,094	—	8,568	12	687
一〇〇年 2011	5,298	4,289	1,009	—	4,405	8	885
七月 July	227	192	35	—	157	—	70
八月 Aug.	244	198	46	—	151	—	93
九月 Sept.	298	251	47	—	224	—	74
十月 Oct.	555	487	68	—	462	1	92
十一月 Nov.	898	792	106	—	800	1	97
十二月 Dec.	2,042	1,519	523	—	1,948	2	92
<b>一〇一年 2012</b>	<b>2,718</b>	<b>1,802</b>	<b>916</b>	<b>—</b>	<b>2,051</b>	<b>26</b>	<b>641</b>
一月 Jan.	1,504	698	806	—	1,414	10	80
二月 Feb.	124	113	11	—	76	—	48
三月 Mar.	185	167	18	—	96	—	89
四月 Apr.	209	185	24	—	107	2	100
五月 May	282	252	30	—	142	9	131
六月 June	205	195	10	—	93	4	108
七月 July	209	192	17	—	123	1	85
較上月增減(%) VS. with Last Month	1.95	-1.54	70.00	—	32.26	-75.00	-21.30
較上年同月增減(%) VS. with Last Year	-7.93	0.00	-51.43	—	-21.66	—	21.43

資料來源：本部警政署。

說明：99年起本表不含無需申請許可之室內集會。

TABLE 45. ASSEMBLY AND PARADE HANDLED BY POLICE ORGANIZATIONS

Unit : Cases

活動性質 By Rally					使用警力 (人次) Times of Policemen (Person-times)
政治性 Political	社會性 Societal	經濟性 Economic	涉外性 For National Interests	其他 Others	
653	673	80	4	38	98,474
4,739	622	67	3	33	371,600
5,929	719	106	6	52	306,977
3,557	599	112	4	135	309,047
2,398	451	94	15	39	184,482
2,946	534	98	16	42	289,336
5,540	627	96	10	32	348,921
8,358	669	103	9	128	372,841
4,271	646	150	13	218	282,616
150	51	3	2	21	10,461
138	66	5	1	34	12,474
221	52	6	2	17	15,116
444	64	31	3	13	34,131
796	59	31	1	11	55,769
1,913	67	34	1	27	97,973
<b>2,110</b>	<b>471</b>	<b>66</b>	<b>6</b>	<b>65</b>	<b>175,612</b>
1,436	36	24	—	8	109,614
65	49	5	—	5	4,695
100	63	11	2	9	11,279
110	83	7	—	9	8,601
160	99	5	2	16	22,075
107	81	7	—	10	9,605
132	60	7	2	8	9,743
23.36	-25.93	0.00	—	-20.00	1.44
-12.00	17.65	133.33	0.00	-61.90	-6.86

Source : National Police Agency, MOI.

Note : The figures after 2010 excluded "Indoor Assembly" which needs not to be applied for permission.

表46. 警察機關處理經濟案件

年(月)別 Year (Month)	總計 Grand Total		違反金融(5) Counterfeit Currency, Unlawful Money Lending, Illegal Debt Collection & Financial Transaction	
	件數 Cases	金額(千元) Amount (\$1,000)	件數 Cases	金額(千元) Amount (\$1,000)
九十二年 2003	10,582	16,769,585	1,259	1,741,247
九十三年 2004	6,841	11,408,613	1,073	1,258,757
九十四年 2005	7,509	13,595,054	1,084	1,580,417
九十五年 2006	9,826	35,149,358	2,248	2,459,254
九十六年 2007	11,446	42,191,256	2,709	1,923,043
九十七年 2008	10,966	25,159,510	2,912	5,147,536
九十八年 2009	11,159	21,983,033	3,342	9,789,993
九十九年 2010	10,321	32,510,487	3,199	19,170,916
一〇〇年 2011	10,621	22,097,529	3,041	5,007,265
七月 July	715	865,567	253	180,875
八月 Aug.	669	2,215,509	107	74,342
九月 Sept.	1,242	2,646,548	323	324,240
十月 Oct.	824	2,130,803	282	577,748
十一月 Nov.	900	2,070,127	260	1,202,050
十二月 Dec.	983	3,566,763	214	288,606
<b>一〇一年 2012</b>	<b>5,590</b>	<b>22,075,773</b>	<b>1,481</b>	<b>1,895,846</b>
一月 Jan.	673	521,718	264	168,723
二月 Feb.	606	976,190	117	117,344
三月 Mar.	1,292	4,097,562	328	993,894
四月 Apr.	603	1,728,100	105	132,196
五月 May	715	1,110,919	295	195,005
六月 June	953	6,960,576	98	56,705
七月 July	748	6,680,709	274	231,980
較上月增減(%) VS. with Last Month	-21.51	-4.02	179.59	309.10
較上年同月增減(%) VS. with Last Year	4.62	671.83	8.30	28.25

資料來源：本部警政署。

說明：  
1. 91年起違反工商登記金額不列入統計。  
2. 92年4月起，侵害智慧財產權不含專利。  
3. 93年1月起，經濟案件統計範圍不含漏稅、違反工商登記等項，新增違反公平交易法。  
4. 95年以前「其他經濟案件」金額含「盜採砂(土)石」及「濫(盜)伐林木」。  
5. 96年7月起，違反金融增加「地下通匯」。

- 172 -

TABLE 46. DISCOVERED ECONOMIC FRAUDS HANDLED BY POLICE ORGANIZATIONS

違法販賣汽柴油 Illegal Sales of Petroleum & Diesel		走私 Smuggling		產製、販賣私劣酒 Unlawful Alcohol Production & Sale	
件數 Cases	金額(千元) Amount (\$1,000)	件數 Cases	金額(千元) Amount (\$1,000)	件數 Cases	金額(千元) Amount (\$1,000)
270	31,430	575	644,924	325	875,997
373	33,264	495	913,482	184	97,558
601	51,277	423	618,454	214	82,032
286	52,057	966	703,194	464	158,699
256	34,791	1,121	734,243	535	126,059
223	66,550	719	1,094,756	225	213,202
130	62,395	703	704,589	380	254,019
84	15,008	528	631,533	346	108,220
79	325,542	437	479,295	265	268,542
9	87,186	18	14,197	10	83,724
10	136,014	35	61,230	19	59,368
8	3,358	51	34,617	33	1,356
2	237	30	37,088	6	284
5	265	17	13,061	10	9,333
1	424	55	130,888	27	4,270
<b>32</b>	<b>9,894</b>	<b>364</b>	<b>403,314</b>	<b>136</b>	<b>71,466</b>
1	952	59	29,544	28	7,691
11	2,330	29	81,482	8	1,264
1	116	59	61,551	17	1,758
7	1,697	88	33,850	40	21,194
5	1,678	33	78,493	8	674
1	266	67	59,819	22	18,402
6	2,854	29	58,576	13	20,483
500.00	971.24	-56.72	-2.08	-40.91	11.31
-33.33	-96.73	61.11	312.59	30.00	-75.54

Source: National Police Agency, MOI.

Note: 1.The amount figure excluded "Against Register of Company" since 2002.  
2.Intellectual Property Rights excluded Patent since April 2003.  
3.Since 2004, the Statistics Scope of Economic Frauds excluded Evading Taxation and Against Register of Company, included Fair Trade Law.  
4.The amount figure of "Others" included "Unlawful Collection of Sand (Soil)" and "Unlawful Logging" before 2006.  
5.The figures included "Illegal Financial Transaction" since July 2007.

- 173 -

表46. 警察機關處理經濟案件 (續)

年(月)別 Year (Month)	侵害智慧財產權(2) Infringement of Intellectual Property Rights		盜採砂(土)石 Unlawful Collection of Sandstone(Soil)	濫(盜)伐林木 Unlawful Logging
	件數 Cases	金額(千元) Amount (\$1,000)	件數 Cases	件數 Cases
九十二年 2003	4,660	12,622,499	367	64
九十三年 2004	4,209	8,606,759	202	70
九十四年 2005	4,648	10,886,415	224	100
九十五年 2006	5,158	30,609,995	280	145
九十六年 2007	6,271	38,333,542	239	89
九十七年 2008	6,093	18,630,720	281	255
九十八年 2009	5,542	10,466,925	364	408
九十九年 2010	5,161	12,584,748	173	485
一〇〇年 2011	5,630	16,006,222	130	800
七月 July	386	499,585	3	33
八月 Aug.	410	1,884,552	13	55
九月 Sept.	710	2,282,977	8	83
十月 Oct.	432	1,515,446	3	59
十一月 Nov.	510	845,418	20	65
十二月 Dec.	607	3,142,575	3	55
<b>一〇一年 2012</b>	<b>3,097</b>	<b>19,695,253</b>	<b>42</b>	<b>374</b>
一月 Jan.	266	314,808	3	50
二月 Feb.	352	773,771	10	71
三月 Mar.	803	3,040,243	7	63
四月 Apr.	276	1,539,164	9	62
五月 May	321	835,068	3	32
六月 June	696	6,825,383	8	56
七月 July	383	6,366,816	2	40
較上月增減(%) VS. with Last Month	-44.97	-6.72	-75.00	-28.57
較上年同月增減(%) VS. with Last Year	-0.78	1174.42	-33.33	21.21

TABLE 46. DISCOVERED ECONOMIC FRAUDS HANDLED BY POLICE ORGANIZATIONS (CONT.)

濫墾林地、山坡地 Unlawful Use of National Land & Mountain Side	違反公平交易法 Violation of Fair Trade Act		其他經濟案件(4) Others	
	件數 Cases	金額(千元) Amount (\$1,000)	件數 Cases	金額(千元) Amount (\$1,000)
181	—	—	2,881	853,489
186	—	—	49	498,792
212	3	200,000	—	176,459
275	4	559,502	—	606,657
218	5	1,039,402	3	177
229	29	6,746	—	—
285	2	439	3	704,674
340	—	—	5	62
235	4	10,663	—	—
3	—	—	—	—
18	2	3	—	—
26	—	—	—	—
10	—	—	—	—
13	—	—	—	—
21	—	—	—	—
<b>61</b>	<b>3</b>	<b>—</b>	<b>—</b>	<b>—</b>
2	—	—	—	—
8	—	—	—	—
14	—	—	—	—
13	3	—	—	—
18	—	—	—	—
5	—	—	—	—
1	—	—	—	—
-80.00	—	—	—	—
-66.67	—	—	—	—



表47. 實際入境人數－按性別、年齡及身分

單位：人次

年(月)別 Year (Month)	總入境 人 數 Total Entry Persons	按性別分 By Sex		按年齡分	
		男 Male	女 Female	0 - 14 歲 Years	15 - 64歲 Years
九十二年 2003	8,138,248	4,863,219	3,275,029	433,293	7,243,553
九十三年 2004	10,699,122	6,300,580	4,398,542	588,809	9,462,516
九十四年 2005	11,557,175	6,758,467	4,798,708	628,861	10,206,711
九十五年 2006	12,148,694	7,014,024	5,134,670	668,002	10,675,857
九十六年 2007	12,639,948	7,208,147	5,431,801	702,602	11,098,858
九十七年 2008	12,297,825	7,001,958	5,295,867	667,148	10,812,279
九十八年 2009	12,513,288	6,975,669	5,537,619	652,612	10,946,191
九十九年 2010	14,980,936	8,169,757	6,811,179	814,136	13,022,571
一〇〇年 2011	15,648,884	8,514,700	7,134,184	818,873	13,689,428
七 月 July	1,484,058	783,870	700,188	158,972	1,250,061
八 月 Aug.	1,445,060	756,532	688,528	148,143	1,229,384
九 月 Sept.	1,301,389	714,256	587,133	32,599	1,179,156
十 月 Oct.	1,366,708	737,802	628,906	38,093	1,206,153
十一月 Nov.	1,340,776	739,175	601,601	37,338	1,179,994
十二月 Dec.	1,352,906	734,167	618,739	65,892	1,194,850
<b>一〇一年 2012</b>	<b>10,101,341</b>	<b>5,347,259</b>	<b>4,754,082</b>	<b>558,869</b>	<b>8,730,701</b>
一 月 Jan.	1,369,484	740,603	628,881	114,478	1,174,860
二 月 Feb.	1,229,414	641,237	588,177	65,238	1,074,053
三 月 Mar.	1,425,899	766,021	659,878	40,686	1,244,556
四 月 Apr.	1,528,530	806,853	721,677	53,352	1,314,583
五 月 May	1,435,298	760,841	674,457	40,459	1,249,414
六 月 June	1,472,698	788,595	684,103	67,002	1,297,211
七 月 July	1,640,018	843,109	796,909	177,654	1,376,024
較上月增減(%) VS. with Last Month	11.36	6.91	16.49	165.15	6.08
較上年同月增減(%) VS. with Last Year	10.51	7.56	13.81	11.75	10.08

資料來源：本部入出國及移民署。

TABLE 47. ENTRY PERSONS - BY SEX, AGE, IDENTITY

Unit : Person-Times

By Age	按 身 分 分 By Identity					
	有戶籍國民 (含金馬地區) R.O.C. Registered Nationals	大陸地區人民 Mainland	香港澳門居民 H.K. & Macao Residents	無戶籍國民 Nationals No Register in R.O.C.	外國人 Foreigners	
65歲以上 Years & Over	461,402	5,890,131	149,176	267,102	19,805	1,812,034
	647,797	7,748,780	153,190	346,209	22,646	2,428,297
	721,603	8,179,057	200,142	355,443	24,323	2,798,210
	804,835	8,628,867	286,608	354,335	23,255	2,855,629
	838,488	8,923,885	292,618	411,889	22,741	2,988,815
	818,398	8,452,638	314,914	540,039	27,698	2,962,536
	914,485	8,118,284	953,009	634,121	37,792	2,770,082
	1,144,229	9,413,659	1,607,569	700,700	23,531	3,235,477
	1,140,583	9,561,400	1,755,529	720,722	22,506	3,588,727
	75,025	1,018,402	133,784	64,908	2,103	264,861
	67,533	938,162	135,866	72,227	1,849	296,956
	89,634	840,395	120,626	49,338	1,729	289,301
	122,462	836,278	160,655	53,412	1,714	314,649
	123,444	721,433	210,798	57,113	1,456	349,976
	92,164	704,312	177,598	85,255	2,007	383,734
	<b>811,771</b>	<b>5,932,441</b>	<b>1,480,088</b>	<b>526,658</b>	<b>13,436</b>	<b>2,148,718</b>
	80,146	909,420	137,374	56,345	2,088	264,257
	90,123	704,174	161,501	49,735	1,771	312,233
	140,657	732,714	250,545	72,557	1,798	368,285
	160,595	837,444	275,276	98,032	1,890	315,888
	145,425	836,200	226,302	67,109	1,659	304,028
	108,485	864,920	196,513	98,458	2,175	310,632
	86,340	1,047,569	232,577	84,422	2,055	273,395
	-20.41	21.12	18.35	-14.26	-5.52	-11.99
	15.08	2.86	73.85	30.06	-2.28	3.22

Source : National Immigration Agency, MOI.

表48. 實際入境人數－按入境地點分

單位：人次

年(月)別	總計	桃園機場	高雄機場	臺中機場	松山機場	花蓮機場
Year (Month)	Grand Total	Taoyuan Airport	Kaohsiung Airport	Taichung Airport	Songshan Airport	Hualien Airport
九十二年 2003	8,138,248	6,811,211	1,162,997	—	314	—
九十三年 2004	10,699,122	8,886,722	1,523,046	1,240	549	1,072
九十四年 2005	11,557,175	9,612,660	1,591,027	3,053	854	1,502
九十五年 2006	12,148,694	10,112,892	1,651,619	19,440	—	2,342
九十六年 2007	12,639,948	10,401,472	1,634,404	96,252	—	1,595
九十七年 2008	12,297,825	9,868,254	1,426,326	229,645	79,454	2,472
九十八年 2009	12,513,288	9,882,104	1,291,645	178,218	297,752	2,111
九十九年 2010	14,980,936	11,716,854	1,467,664	291,644	542,952	12,179
一〇〇年 2011	15,648,884	11,664,591	1,444,468	365,163	1,171,049	7,361
七月 July	1,484,058	1,089,440	149,579	36,802	102,720	1,427
八月 Aug.	1,445,060	1,072,262	141,864	33,517	108,055	1,388
九月 Sept.	1,301,389	960,508	117,730	28,765	102,136	95
十月 Oct.	1,366,708	1,008,812	116,177	31,171	102,356	159
十一月 Nov.	1,340,776	995,335	116,617	32,532	107,702	255
十二月 Dec.	1,352,906	1,028,083	117,738	32,497	105,351	50
<b>一〇一年 2012</b>	<b>10,101,341</b>	<b>7,508,209</b>	<b>943,844</b>	<b>254,387</b>	<b>769,857</b>	<b>6,509</b>
一月 Jan.	1,369,484	1,059,281	126,321	31,399	95,739	106
二月 Feb.	1,229,414	938,137	112,729	20,700	97,647	112
三月 Mar.	1,425,899	1,067,253	134,485	32,522	114,263	92
四月 Apr.	1,528,530	1,127,714	137,376	37,018	111,356	983
五月 May	1,435,298	1,044,412	132,238	39,143	109,609	1,595
六月 June	1,472,698	1,080,132	139,368	43,467	115,657	1,567
七月 July	1,640,018	1,191,280	161,327	50,138	125,586	2,054
較上月增減 (%) VS. with Last Month	11.36	10.29	15.76	15.35	8.58	31.08
較上年同月增減 (%) VS. with Last Year	10.51	9.35	7.85	36.24	22.26	43.94

資料來源：本部入出國及移民署。

TABLE 48. ENTRY PERSONS - BY ARRIVING POINT

Unit : Person-Times

馬公機場	基隆港	臺中港	高雄港	花蓮港	麥寮港	金門	馬祖	其他
Magong Airport	Keelung Sea Port	Taichung Sea Port	Kaohsiung Sea Port	Hualien Sea Port	Mailiao Sea Port	Kinmen	Mazu	Others
—	59,320	1,481	18,670	456	—	79,924	3,804	71
382	58,421	2,362	11,167	576	11	202,178	11,340	56
406	53,319	1,651	14,081	542	31	258,178	18,800	1,071
643	14,260	1,671	13,543	483	22	306,736	23,605	1,438
465	91,078	2,916	16,859	906	192	359,082	27,997	6,730
446	141,343	2,674	24,174	574	755	481,659	37,193	2,856
410	145,161	3,026	18,611	702	1,706	637,316	46,699	7,827
678	178,311	7,477	29,162	634	1,503	688,029	30,476	13,373
—	183,532	14,348	31,234	1,039	1,300	735,320	19,416	10,063
—	28,014	634	5,624	39	83	66,607	2,541	548
—	23,884	948	1,146	33	96	59,877	1,646	344
—	24,462	823	1,233	29	71	63,047	1,551	939
—	25,313	1,433	4,727	68	106	74,397	1,545	444
—	4,224	1,820	1,647	49	133	78,280	1,041	1,141
—	3,256	1,002	3,527	545	128	58,808	888	1,033
<b>8,277</b>	<b>101,538</b>	<b>42,230</b>	<b>18,804</b>	<b>2,585</b>	<b>754</b>	<b>426,241</b>	<b>11,606</b>	<b>6,500</b>
—	2,483	966	1,082	387	96	49,611	1,328	685
—	5,458	1,872	1,771	23	107	47,719	2,565	574
958	4,185	5,932	2,076	558	115	61,504	895	1,061
1,960	15,883	9,662	4,742	1,315	119	77,671	1,736	995
2,334	24,942	11,210	1,826	235	146	64,243	2,111	1,254
1,989	19,585	4,733	5,245	25	86	58,825	1,205	814
1,036	29,002	7,855	2,062	42	85	66,668	1,766	1,117
-47.91	48.08	65.96	-60.69	68.00	-1.16	13.33	46.56	34.45
—	3.53	1,138.96	-63.34	7.69	2.41	0.09	-30.50	-10.79

Source : National Immigration Agency, MOI.

表49. 實際出境人數－按性別、年齡及身分

單位：人次

年(月)別 Year (Month)	總出境 人 數 Total Exit Persons	按性別分 By Sex		按年齡分	
		男 Male	女 Female	0 - 14 歲 Years	15 - 64歲 Years
九十二年 2003	8,133,856	4,883,315	3,250,541	439,734	7,231,114
九十三年 2004	10,679,246	6,310,284	4,368,962	592,994	9,438,747
九十四年 2005	11,548,332	6,771,484	4,776,848	633,019	10,194,353
九十五年 2006	12,160,919	7,026,641	5,134,278	673,325	10,681,952
九十六年 2007	12,641,682	7,214,441	5,427,241	705,751	11,097,316
九十七年 2008	12,293,887	7,003,554	5,290,333	667,581	10,810,896
九十八年 2009	12,500,538	6,974,680	5,525,858	651,718	10,936,897
九十九年 2010	14,909,299	8,148,983	6,760,316	809,060	12,962,510
一〇〇年 2011	15,567,386	8,476,094	7,091,292	816,181	13,617,029
七 月 July	1,486,577	783,102	703,475	165,537	1,246,783
八 月 Aug.	1,423,605	747,787	675,818	133,868	1,222,535
九 月 Sept.	1,251,715	685,261	566,454	32,754	1,131,756
十 月 Oct.	1,361,033	741,900	619,133	38,535	1,208,052
十一月 Nov.	1,297,033	718,852	578,181	32,767	1,147,230
十二月 Dec.	1,286,999	700,518	586,481	60,688	1,137,467
<b>一〇一年 2012</b>	<b>10,204,539</b>	<b>5,390,173</b>	<b>4,814,366</b>	<b>576,382</b>	<b>8,799,376</b>
一 月 Jan.	1,417,394	745,704	671,690	127,046	1,209,690
二 月 Feb.	1,267,201	684,431	582,770	62,252	1,113,685
三 月 Mar.	1,376,719	731,711	645,008	36,362	1,201,599
四 月 Apr.	1,529,398	806,244	723,154	55,203	1,308,552
五 月 May	1,467,366	781,384	685,982	39,763	1,273,510
六 月 June	1,506,374	795,727	710,647	78,814	1,315,708
七 月 July	1,640,087	844,972	795,115	176,942	1,376,632
較上月增減(%) VS. with Last Month	8.88	6.19	11.89	124.51	4.63
較上年同月增減(%) VS. with Last Year	10.33	7.90	13.03	6.89	10.41

資料來源：本部入出國及移民署。

TABLE 49. EXIT PERSONS - BY SEX, AGE, IDENTITY

Unit : Person-Times

By Age	按 身 分 分 By Identity					
	有戶籍國民 (含金馬地區) R.O.C. Registered Nationals	大陸地區人民 Mainland	香港澳門居民 H.K. & Macao Residents	無戶籍國民 Nationals No Register in R.O.C.	外國人 Foreigners	
65歲以上 Years & Over	463,008	5,923,072	128,874	268,293	15,979	1,797,638
	647,505	7,780,652	145,120	346,200	18,914	2,388,360
	720,960	8,208,125	193,065	354,830	21,375	2,770,937
	805,642	8,671,375	279,908	354,258	20,232	2,835,146
	838,615	8,963,711	285,382	410,762	20,055	2,961,772
	815,410	8,465,172	306,426	537,032	24,847	2,960,410
	911,923	8,142,946	929,725	627,441	33,914	2,766,512
	1,137,729	9,415,074	1,592,036	699,496	18,732	3,183,961
	1,134,176	9,583,873	1,730,898	716,158	18,975	3,517,482
	74,257	1,026,829	125,030	67,125	1,717	265,876
	67,202	911,458	145,610	76,637	2,052	287,848
	87,205	823,272	109,022	43,612	1,250	274,559
	114,446	844,814	150,988	53,783	1,466	309,982
	117,036	706,108	198,674	56,719	1,213	334,319
	88,844	656,728	187,066	77,251	1,441	364,513
	<b>828,781</b>	<b>6,048,236</b>	<b>1,468,844</b>	<b>530,480</b>	<b>10,412</b>	<b>2,146,567</b>
	80,658	901,293	134,371	68,015	2,669	311,046
	91,264	772,495	158,843	46,578	1,247	288,038
	138,758	723,643	235,245	63,455	1,183	353,193
	165,643	851,486	273,255	99,875	1,250	303,532
	154,093	849,354	244,172	68,943	1,302	303,595
	111,852	908,600	198,806	92,912	1,229	304,827
	86,513	1,041,365	224,152	90,702	1,532	282,336
	-22.65	14.61	12.75	-2.38	24.65	-7.38
	16.50	1.42	79.28	35.12	-10.77	6.19

Source : National Immigration Agency, MOI.

表50. 實際出境人數－按出境地點分

單位：人次

年(月)別	總計	桃園機場	高雄機場	臺中機場	松山機場	花蓮機場
Year (Month)	Grand Total	Taoyuan Airport	Kaohsiung Airport	Taichung Airport	Songshan Airport	Hualien Airport
九十二年 2003	8,133,856	6,812,472	1,161,227	—	99	—
九十三年 2004	10,679,246	8,886,775	1,503,699	1,951	346	1,115
九十四年 2005	11,548,332	9,622,035	1,575,200	3,309	671	1,547
九十五年 2006	12,160,919	10,138,294	1,636,513	20,532	1	2,582
九十六年 2007	12,641,682	10,419,491	1,613,595	100,609	—	1,791
九十七年 2008	12,293,887	9,873,919	1,408,126	236,363	78,184	2,070
九十八年 2009	12,500,538	9,845,516	1,314,283	178,837	299,331	1,673
九十九年 2010	14,909,299	11,637,904	1,482,516	287,507	542,165	10,673
一〇〇年 2011	15,567,386	11,598,228	1,436,739	359,079	1,171,799	7,157
七月 July	1,486,577	1,094,432	148,482	34,560	101,026	1,281
八月 Aug.	1,423,605	1,055,592	137,128	33,015	109,542	1,528
九月 Sept.	1,251,715	925,729	111,335	26,441	98,796	94
十月 Oct.	1,361,033	1,000,479	115,928	32,087	105,288	194
十一月 Nov.	1,297,033	963,806	113,151	30,760	104,377	249
十二月 Dec.	1,286,999	972,299	113,452	31,607	100,724	53
<b>一〇一年 2012</b>	<b>10,204,539</b>	<b>7,602,439</b>	<b>938,334</b>	<b>256,464</b>	<b>776,540</b>	<b>6,360</b>
一月 Jan.	1,417,394	1,105,386	123,991	28,827	97,150	104
二月 Feb.	1,267,201	960,758	118,222	26,685	102,096	109
三月 Mar.	1,376,719	1,037,854	123,269	30,396	112,442	92
四月 Apr.	1,529,398	1,127,021	140,114	38,690	110,108	1,037
五月 May	1,467,366	1,062,952	133,736	40,549	114,254	1,664
六月 June	1,506,374	1,113,225	139,982	42,179	116,520	1,429
七月 July	1,640,087	1,195,243	159,020	49,138	123,970	1,925
較上月增減 (%) VS. with Last Month	8.88	7.37	13.60	16.50	6.39	34.71
較上年同月增減 (%) VS. with Last Year	10.33	9.21	7.10	42.18	22.71	50.27

資料來源：本部入出國及移民署。

TABLE 50. EXIT PERSONS - BY DEPARTING POINT

Unit : Person-Times

馬公機場	基隆港	臺中港	高雄港	花蓮港	麥寮港	金門	馬祖	其他
Magong Airport	Keelung Sea Port	Taichung Sea Port	Kaohsiung Sea Port	Hualien Sea Port	Mailiao Sea Port	Kinmen	Mazu	Others
—	56,791	1,401	16,866	858	—	80,626	3,449	67
385	58,597	2,000	9,304	567	7	204,127	10,302	71
404	52,403	1,451	11,623	399	27	260,431	17,751	1,081
492	14,783	1,406	11,379	317	25	311,497	22,285	813
465	89,079	2,633	14,795	1,620	190	366,233	25,566	5,615
449	133,333	2,056	28,153	280	745	492,624	35,558	2,027
408	130,946	9,170	17,042	8,013	1,799	644,756	43,634	5,130
678	165,626	21,400	22,810	2,600	1,445	695,657	28,408	9,910
—	176,890	19,372	22,669	4,134	1,188	739,616	19,666	10,849
—	32,517	508	2,550	51	77	67,477	2,898	718
—	23,602	742	976	24	88	59,524	1,524	320
—	22,594	2,353	1,435	29	71	60,461	1,492	885
—	21,744	4,418	2,808	63	94	75,801	1,506	623
—	2,039	1,441	1,098	808	108	76,705	1,036	1,455
—	3,647	1,054	1,952	64	98	60,324	944	781
<b>8,491</b>	<b>97,756</b>	<b>38,845</b>	<b>17,931</b>	<b>3,165</b>	<b>694</b>	<b>437,116</b>	<b>12,630</b>	<b>7,774</b>
—	1,391	2,379	1,598	65	85	53,377	2,539	502
—	4,629	2,068	1,705	15	104	47,896	1,716	1,198
956	4,602	3,953	1,192	645	98	59,225	836	1,159
1,916	18,834	7,741	4,175	608	107	75,774	1,550	1,723
2,606	22,544	10,710	1,989	1,770	129	71,099	2,142	1,222
2,036	19,984	4,224	3,772	24	79	60,739	1,467	714
977	25,772	7,770	3,500	38	92	69,006	2,380	1,256
-52.01	28.96	83.95	-7.21	58.33	16.46	13.61	62.24	67.64
—	-20.74	1,429.53	37.25	-25.49	19.48	2.27	-17.87	-10.67

Source : National Immigration Agency, MOI.

表51. 外僑居留人數及查處違法外來人口

TABLE 51. FOREIGN RESIDENTS AND FERRETED ILLEGAL FOREIGN RESIDENTS

年(月)別 Year (Month)	合法居留外僑人數 (人) Population of 15 Years and Over							
	合計 Total			年滿十五歲以上居留外僑之 Population of 15 Years and Over				
	計 Sub- Total	男 Male	女 Female	計 Sub- Total	商 Trader	工程師 Engineer	教師 Teacher	傳教士 Missionary
九十二年 2003	405,284	157,046	248,238	395,366	4,034	3,145	5,958	2,048
九十三年 2004	423,456	157,905	265,551	413,660	4,207	3,319	6,831	1,921
九十四年 2005	429,703	156,370	273,333	420,526	3,878	3,117	6,630	1,800
九十五年 2006	428,240	156,559	271,681	419,788	3,197	2,500	6,185	1,804
九十六年 2007	433,169	163,575	269,594	425,110	3,752	2,407	6,009	1,775
九十七年 2008	417,385	160,987	256,398	410,053	3,474	2,072	5,655	1,729
九十八年 2009	403,700	152,242	251,458	396,514	3,665	1,920	6,106	1,613
九十九年 2010	418,802	160,963	257,839	411,922	3,783	2,004	5,923	1,573
一〇〇年 2011	466,206	190,237	275,969	458,930	4,467	2,148	6,748	1,687
七月 July	441,316	175,224	266,092	435,549	4,618	2,369	5,433	1,555
八月 Aug.	447,030	179,110	267,920	439,614	4,821	2,326	6,178	1,602
九月 Sept.	461,010	186,401	274,609	453,414	4,993	2,427	6,666	1,681
十月 Oct.	464,920	189,204	275,716	457,291	4,926	2,398	6,857	1,699
十一月 Nov.	466,188	190,355	275,833	458,496	4,893	2,392	6,911	1,717
十二月 Dec.	466,206	190,237	275,969	458,930	4,467	2,148	6,748	1,687
<b>一〇一年 2012</b>	<b>467,479</b>	<b>193,822</b>	<b>273,657</b>	<b>462,020</b>	<b>4,741</b>	<b>2,247</b>	<b>5,628</b>	<b>1,573</b>
一月 Jan.	457,779	185,463	272,316	450,533	4,876	2,273	6,233	1,656
二月 Feb.	471,054	192,939	278,115	463,510	4,955	2,315	6,852	1,688
三月 Mar.	468,759	192,647	276,112	461,814	4,809	2,236	6,692	1,717
四月 Apr.	472,965	195,335	277,630	465,471	5,054	2,309	7,003	1,693
五月 May	470,764	194,470	276,294	463,468	4,996	2,273	6,868	1,724
六月 June	465,279	192,495	272,784	459,235	4,901	2,268	5,975	1,608
七月 July	467,479	193,822	273,657	462,020	4,741	2,247	5,628	1,573
較上月增減(%) VS. with Last Month	0.47	0.69	0.32	0.61	-3.26	-0.93	-5.81	-2.18
較上年同月增減(%) VS. with Last Year	5.93	10.61	2.84	6.08	2.66	-5.15	3.59	1.16

資料來源： 本部入出國及移民署。  
說明： 1. 係指年(月)底別。  
2. 100年以前違法行為僅含非法工作，101年以後新增從事色情活動及其他違法行為事實之統計。  
3. 另含非法入境、漏船船員。

Foreign Residents (Persons) (1)						查處違法外來人口(人) Ferreted Foreign Illegal Residents (Persons)				
經濟活動 by Economical Activities						未滿 十五歲 兒童 Under 15 Years	合計 Total	單純 逾期 Delay	具違法行為事實 With Illegal Activities	
技工技師 Technician	外籍勞工 Foreign Labor	其他 職業 Others	失業 Un- employed	非勞動力 Inactive Person	未逾期 No Overdue				逾期(3) Delay	
277	283,239	13,563	3,976	79,126	9,918	17,160	8,868	1,193	7,099	
272	288,898	14,820	4,342	89,050	9,796	21,086	10,974	1,119	8,993	
424	297,287	16,533	3,957	86,900	9,177	24,316	12,348	1,283	10,685	
807	306,418	16,031	3,329	79,517	8,452	28,463	13,393	1,850	13,220	
1,142	321,804	15,576	2,917	69,728	8,059	18,264	9,319	1,699	7,246	
736	316,177	17,863	2,444	59,903	7,332	16,916	9,028	582	7,306	
456	306,408	20,024	2,145	54,177	7,186	17,336	7,112	633	9,591	
485	325,572	21,428	1,959	49,195	6,880	17,193	8,129	326	8,738	
448	367,666	23,935	1,998	49,833	7,276	16,194	8,360	399	7,435	
504	353,745	22,760	1,920	42,645	5,767	15,455	894	36	615	
522	355,071	23,481	1,962	43,651	7,416	17,733	1,005	35	693	
527	360,824	24,085	1,978	50,233	7,596	14,442	678	35	729	
529	363,660	24,360	1,985	50,877	7,629	13,889	659	58	672	
500	365,181	24,470	1,998	50,434	7,692	14,403	673	47	683	
448	367,666	23,935	1,998	49,833	7,276	12,230	634	11	585	
<b>434</b>	<b>381,295</b>	<b>23,569</b>	<b>1,801</b>	<b>40,732</b>	<b>5,459</b>	<b>12,939</b>	<b>5,172</b>	<b>307</b>	<b>7,460</b>	
476	369,616	23,555	1,928	39,920	7,246	12,230	677	23	530	
457	371,897	24,408	1,955	48,983	7,544	18,200	743	28	1,049	
468	370,200	24,211	1,929	49,552	6,945	17,751	740	45	966	
460	372,168	24,770	1,952	50,062	7,494	16,999	614	57	1,028	
448	371,232	24,720	1,936	49,271	7,296	21,111	724	69	1,318	
442	374,475	24,098	1,849	43,619	6,044	16,695	707	43	945	
434	381,295	23,569	1,801	40,732	5,459	2,633	967	42	1,624	
-1.81	1.82	-2.20	-2.60	-6.62	-9.68	55.34	36.78	-2.33	71.85	
-13.89	7.79	3.55	-6.20	-4.49	-5.34	70.42	8.17	16.67	164.07	

Source: National Immigration Agency, MOI.

Note: 1. Refers to End of Year (Month).  
2. Before 2011, "illegal activity" only included illegal workers. Starting from 2012, "illegal activity" has meant not only working illegally but other things as well, such as engaging in prostitution and other violations.  
3. Including illegal entry and missing seamen.

表52. 大陸地區配偶申請來臺團聚面談

單位：件；%

年(月)別 Year (Month)	初次面談 First-time Interviews				件數合計 Total Cases
	件數合計 Total Cases	通過面談 Passed	不予通過面談 Refused	不予通過比率(%) Refused Rate	
	九十七年 2008	12,554	9,291	3,263	
九十八年 2009	10,567	8,160	2,407	22.78	...
九十九年 2010	7,276	5,515	1,761	24.20	...
一〇〇年 2011	6,445	4,615	1,830	28.39	...
七月 July	561	417	144	25.67	...
八月 Aug.	512	368	144	28.13	...
九月 Sept.	580	413	167	28.79	...
十月 Oct.	523	369	154	29.45	...
十一月 Nov.	590	412	178	30.17	...
十二月 Dec.	640	443	197	30.78	...
<b>一〇一年 2012</b>	<b>3,409</b>	<b>2,300</b>	<b>1,109</b>	<b>32.53</b>	<b>6,051</b>
一月 Jan.	405	281	124	30.62	1,190
二月 Feb.	471	315	156	33.12	664
三月 Mar.	518	353	165	31.85	857
四月 Apr.	466	331	135	28.97	857
五月 May	512	350	162	31.64	800
六月 June	512	330	182	35.55	849
七月 July	525	340	185	35.24	834
較上月增減(%) VS. with Last Month	2.54	3.03	1.65	-0.31	-1.77
較上年同月增減(%) VS. with Last Year	-6.42	-18.47	28.47	9.57	...

資料來源：本部入出國及移民署。

說明：101年起新增「國境線面談」統計。

TABLE 52. INTERVIEW APPLICATIONS FOR MAINLAND CHINESE SPOUSES COMING TO TAIWAN TO GET TOGETHER WITH FAMILY MEMBERS

Unit : Cases;%

國境線面談 Border Interviews				二度面談 Secondary Interviews			
通過面談 件數 Passed	不予通過 面談件數 Refused	需二度 面談件數 Require Secondary Interviews	不予通過 比率(%) Refused Rate	件數合計 Total Cases	通過面談 Passed	不予通過 面談 Refused	不予通過 比率(%) Refused Rate
...	...	...	...	1,353	1,156	197	14.56
...	...	...	...	1,707	1,445	262	15.35
...	...	...	...	1,319	1,159	160	12.13
...	...	...	...	1,079	926	153	14.18
...	...	...	...	98	86	12	12.24
...	...	...	...	85	72	13	15.29
...	...	...	...	110	93	17	15.45
...	...	...	...	107	93	14	13.08
...	...	...	...	83	71	12	14.46
...	...	...	...	111	96	15	13.51
<b>5,352</b>	<b>41</b>	<b>658</b>	<b>0.76</b>	<b>618</b>	<b>516</b>	<b>102</b>	<b>16.50</b>
1,119	3	68	0.27	74	60	14	18.92
553	10	101	1.78	82	66	16	19.51
747	1	109	0.13	93	82	11	11.83
738	7	112	0.94	93	78	15	16.13
714	7	79	0.97	112	92	20	17.86
748	6	95	0.80	84	70	14	16.67
733	7	94	0.95	80	68	12	15.00
-2.01	16.67	-1.05	0.15	-4.76	-2.86	-14.29	-1.67
...	...	...	...	-18.37	-20.93	0.00	2.76

Source : National Immigration Agency, MOI.

Note : The figures include "Border Interviews" since 2012.

表53. 外籍配偶照顧輔導基金核定補助

單位：件；元

年(雙月)別 Year (Bi-month)	總 計 Total			
	申請件數 Cases Applied	申請金額(元) Amount Applied (NT.\$)	核定件數 Cases Approved	核定金額(元) Amount Approved (NT.\$)
九十六年 2007	255	499,800,290	118	242,734,563
九十七年 2008	254	286,976,780	193	239,767,580
九十八年 2009	291	300,495,813	194	186,481,664
九十九年 2010	533	407,041,517	362	223,678,389
一〇〇年 2011	650	436,353,211	342	208,799,737
五-六月 May ~ June	112	31,907,844	48	8,159,450
七-八月 July ~ Aug.	78	66,538,920	37	6,360,870
九-十月 Sept. ~ Oct.	—	—	—	—
十一-十二月 Nov. ~ Dec.	231	247,849,156	137	151,711,231
<b>一〇一年 2012</b>	<b>362</b>	<b>173,569,135</b>	<b>245</b>	<b>98,310,479</b>
一-二月 Jan. ~ Feb.	—	—	—	—
三-四月 Mar. ~ Apr.	104	32,246,082	78	17,332,584
五-六月 May ~ June	258	141,323,053	167	80,977,895
較上期增減(%) VS. with Last Bi-month	148.08	338.26	114.10	367.20
較上年同期增減(%) VS. with Last Year	130.36	342.91	247.92	892.44

TABLE 53. SUBSIDIES OF FOREIGN SPOUSES CARE AND ASSISTANCE FUND

Unit : Cases;NT\$

中央政府 Central Government			
申請件數 Cases Applied	申請金額(元) Amount Applied (NT.\$)	核定件數 Cases Approved	核定金額(元) Amount Approved (NT.\$)
23	213,659,341	17	172,139,854
38	68,547,781	22	50,656,957
39	74,085,731	20	58,457,314
24	60,013,719	19	44,336,104
38	78,248,828	15	46,847,798
5	1,728,288	1	412,928
4	14,395,596	1	887,200
—	—	—	—
23	38,370,328	8	22,282,238
<b>14</b>	<b>58,420,903</b>	<b>12</b>	<b>57,075,099</b>
—	—	—	—
3	2,175,239	2	2,007,539
11	56,245,664	10	55,067,560
266.67	2485.72	400.00	2643.04
120.00	3154.42	900.00	13235.87

表53. 外籍配偶照顧輔導基金核定補助(續)

單位：件;元

年(雙月)別 Year (Bi-month)	地方政府 Local Government			
	申請件數 Cases Applied	申請金額(元) Amount Applied (NT.\$)	核定件數 Cases Approved	核定金額(元) Amount Approved (NT.\$)
九十六年 2007	106	157,029,574	48	44,392,350
九十七年 2008	83	123,067,724	99	167,359,896
九十八年 2009	107	130,774,901	98	111,507,140
九十九年 2010	205	171,437,414	130	122,372,899
一〇〇年 2011	126	136,951,199	101	116,567,459
五-六月 May ~ June	20	7,215,200	9	2,336,442
七-八月 July ~ Aug.	9	4,273,250	5	1,279,480
九-十月 Sept. ~ Oct.	—	—	—	—
十一-十二月 Nov. ~ Dec.	70	117,221,533	67	107,106,973
<b>一〇一年 2012</b>	<b>114</b>	<b>31,654,445</b>	<b>69</b>	<b>19,491,925</b>
一-二月 Jan. ~ Feb.	—	—	—	—
三-四月 Mar. ~ Apr.	33	12,676,672	26	8,074,035
五-六月 May ~ June	81	18,977,773	43	11,417,890
較上期增減(%) VS. with Last Bi-month	145.45	49.71	65.38	41.41
較上年同期增減(%) VS. with Last Year	305.00	163.02	377.78	388.69

資料來源：本部入出國及移民署。

說明：本表資料係於每雙數月彙編。

TABLE 53. SUBSIDIES OF FOREIGN SPOUSES CARE AND ASSISTANCE FUND(CONT.)

Unit : Cases;NT\$

民間團體 Non-governmental Associations			
申請件數 Cases Applied	申請金額(元) Amount Applied (NT.\$)	核定件數 Cases Approved	核定金額(元) Amount Approved (NT.\$)
126	129,111,375	53	26,202,359
133	95,361,275	72	21,750,727
145	95,635,181	76	16,517,210
304	175,590,384	213	56,969,386
486	221,153,184	226	45,384,480
87	22,964,356	38	5,410,080
65	47,870,074	31	4,194,190
—	—	—	—
138	92,257,295	62	22,322,020
<b>234</b>	<b>83,493,787</b>	<b>164</b>	<b>21,743,455</b>
—	—	—	—
68	17,394,171	50	7,251,010
166	66,099,616	114	14,492,445
144.12	280.01	128.00	99.87
90.80	187.84	200.00	167.88

Source : National Immigration Agency, MOI.

Note : The figures are compiled bimonthly.



表54. 移民輔導成果

單位：人次、人項次

年(月)別 Year (Month)	諮詢服務 Service Manners (Person-times)					
	服務方式(人次) Service Manners (Person-times)			諮詢		
	合計 Total	現場 Counter	電話 Phone	合計 Total	居留定居 Residency	就業服務 Employment Services
九十六年 2007	53,935	39,945	13,990	103,320	28,331	9,447
九十七年 2008	40,819	25,933	14,886	46,711	30,431	2,301
九十八年 2009	39,051	20,838	18,213	45,435	25,648	2,921
九十九年 2010	39,535	21,305	18,230	48,943	30,322	3,107
一〇〇年 2011	32,842	17,469	15,373	38,720	25,085	2,164
七月 July	2,184	1,139	1,045	2,496	1,595	155
八月 Aug.	2,505	1,389	1,116	2,853	1,893	169
九月 Sept.	2,262	1,206	1,056	2,650	1,697	160
十月 Oct.	2,366	1,213	1,153	2,981	1,966	177
十一月 Nov.	2,768	1,543	1,225	3,074	2,203	150
十二月 Dec.	2,596	1,497	1,099	3,005	2,084	207
<b>一〇一年 2012</b>	<b>15,770</b>	<b>8,370</b>	<b>7,400</b>	<b>16,309</b>	<b>9,907</b>	<b>1,386</b>
一月 Jan.	2,230	1,184	1,046	2,563	1,590	242
二月 Feb.	1,830	898	932	2,120	1,269	167
三月 Mar.	2,127	1,084	1,043	2,343	1,429	176
四月 Apr.	2,905	1,962	943	1,968	1,055	206
五月 May	2,029	979	1,050	2,310	1,403	159
六月 June	2,221	1,026	1,195	2,428	1,463	208
七月 July	2,428	1,237	1,191	2,577	1,698	228
較上月增減(%) VS. with Last Month	9.32	20.57	-0.33	6.14	16.06	9.62
較上年同月增減(%) VS. with Last Year	11.17	8.60	13.97	3.25	6.46	47.10

TABLE 54. IMMIGRANT CONSULTATION AND ASSISTANCE

Unit : Person-times, Person-item-times

Consulting Services Consulting Items(Person-item-times)						
項 目 (人項次)						
人身安全 Personal Security	福利服務 Welfare Services	醫療衛生 Health Care	子女教養 Children Education	家庭關係 Family Relationship	法律資訊 Legal Info	其他 Others
7,772	8,321	8,632	5,941	5,981	11,393	17,502
941	1,091	543	383	1,017	2,030	7,974
1,359	4,442	1,140	293	1,158	1,942	6,532
2,012	3,302	2,204	585	1,226	1,975	4,210
1,324	2,480	1,931	356	883	1,630	2,867
52	209	163	14	46	110	152
84	204	142	15	75	83	188
73	191	158	29	62	83	197
116	216	213	18	50	90	135
101	161	189	14	39	103	114
99	142	197	19	58	63	136
<b>255</b>	<b>1,442</b>	<b>1,196</b>	<b>128</b>	<b>333</b>	<b>402</b>	<b>1,260</b>
42	168	232	25	43	68	153
59	192	168	13	37	34	181
23	185	185	13	45	81	206
56	168	134	15	37	52	245
25	249	162	13	55	57	187
25	264	178	22	67	59	142
25	216	137	27	49	51	146
0.00	-18.18	-23.03	22.73	-26.87	-13.56	2.82
-51.92	3.35	-15.95	92.86	6.52	-53.64	-3.95

表54. 移民輔導成果(續)

單位：人次

年(月)別 Year (Month)	轉介服務(人次)					
	合計 Total	外配家庭中心 Foreign Family Centers	社福中心 Social Welfare Centers	家暴中心 Domestic Violence Centers	衛生保健機構 Health Care Organizations	勞政機構 Labor Affairs Organizations
九十六年 2007	761	244	95	148	28	73
九十七年 2008	1,544	669	121	317	36	105
九十八年 2009	1,177	487	98	235	40	62
九十九年 2010	1,240	702	43	128	53	129
一〇〇年 2011	772	324	66	136	7	30
七月 July	53	24	3	14	—	—
八月 Aug.	68	27	3	10	—	3
九月 Sept.	74	35	3	13	—	2
十月 Oct.	64	14	8	17	—	2
十一月 Nov.	73	37	7	10	—	3
十二月 Dec.	68	36	9	10	1	—
<b>一〇一年 2012</b>	<b>420</b>	<b>229</b>	<b>26</b>	<b>63</b>	<b>8</b>	<b>11</b>
一月 Jan.	63	35	2	8	1	2
二月 Feb.	70	40	4	6	1	1
三月 Mar.	66	36	5	12	2	—
四月 Apr.	62	31	5	10	1	3
五月 May	67	42	6	7	2	3
六月 June	39	20	2	8	1	1
七月 July	53	25	2	12	—	1
較上月增減(%) VS. with Last Month	35.90	25.00	0.00	50.00	-100.00	0.00
較上年同月增減(%) VS. with Last Year	0.00	4.17	-33.33	-14.29	—	—

資料來源：本部入出國及移民署。

TABLE 54. IMMIGRANT CONSULTATION AND ASSISTANCE(CONT.)

Unit : Person-times

Referral Services		關懷訪視(人次) Solicitous Phone Calls and Visits(Person-times)		
民間團體 Non-governmental Associations	其他單位 Others	合計 Total	電話關懷 Solicitous Phone Calls	家庭訪視 Family Visits
41	132	2,261	2,154	107
87	209	6,691	6,563	128
56	199	28,010	27,882	128
42	143	19,250	18,953	297
29	180	18,274	17,619	655
2	10	1,357	1,310	47
2	23	1,850	1,805	45
4	17	1,589	1,563	26
1	22	1,637	1,559	78
2	14	1,548	1,501	47
—	12	1,575	1,504	71
<b>24</b>	<b>59</b>	<b>10,517</b>	<b>9,930</b>	<b>587</b>
7	8	1,442	1,377	65
5	13	1,439	1,372	67
6	5	1,542	1,456	86
1	11	1,353	1,260	93
2	5	1,458	1,316	142
1	6	1,623	1,558	65
2	11	1,660	1,591	69
100.00	83.33	2.28	2.12	6.15
0.00	10.00	22.33	21.45	46.81

Source : National Immigration Agency, MOI.

表55. 消防安全設備查察處理

單位：家；件次；元

年(月)別 Year (Month)	年(月)底 列管家數 Supervised Houses	檢查情形 Inspection			複查情形 Recheck	
		檢查件次 Total Cases	合格件次 Qualified Cases	不合格 件次 Unqualified Cases	複查件次 Cases of Recheck	複查不 合格件次 Unquali- fied Cases
九十二年 2003	120,722	305,318	277,888	27,430	25,227	1,852
九十三年 2004	129,664	321,831	295,368	26,463	24,321	2,004
九十四年 2005	140,764	303,725	278,284	25,441	25,338	2,504
九十五年 2006	141,093	287,416	259,977	27,439	26,253	2,749
九十六年 2007	156,209	311,249	278,086	33,163	26,740	2,959
九十七年 2008	163,700	310,730	279,929	30,801	27,235	3,491
九十八年 2009	168,270	303,229	269,787	33,442	31,099	3,692
九十九年 2010	172,786	302,257	268,513	33,744	30,649	3,783
一〇〇年 2011	185,003	327,519	279,598	47,921	43,639	4,797
七月 July	180,574	35,912	31,439	4,473	4,163	585
八月 Aug.	181,534	30,475	26,394	4,081	3,983	406
九月 Sept.	182,520	20,040	17,089	2,951	2,936	284
十月 Oct.	183,508	26,239	21,990	4,249	3,431	504
十一月 Nov.	183,977	27,823	23,792	4,031	3,989	333
十二月 Dec.	185,003	40,623	35,314	5,309	4,625	383
<b>一〇一年 2012</b>	<b>188,977</b>	<b>177,966</b>	<b>153,153</b>	<b>24,813</b>	<b>24,905</b>	<b>2,650</b>
一月 Jan.	184,001	23,862	20,648	3,214	3,622	583
二月 Feb.	184,478	26,871	22,354	4,517	4,151	383
三月 Mar.	185,561	25,580	21,789	3,791	4,117	322
四月 Apr.	186,703	25,302	21,377	3,925	3,589	432
五月 May	187,695	23,479	20,028	3,451	3,857	298
六月 June	188,609	21,870	18,841	3,029	3,002	196
七月 July	188,977	31,002	28,116	2,886	2,567	436
較上月增減(%) VS. with Last Month	0.20	41.76	49.23	-4.72	-14.49	122.45
較上年同月增減(%) VS. with Last Year	4.65	-13.67	-10.57	-35.48	-38.34	-25.47

資料來源：本部消防署。

TABLE 55. INSPECTION AND SUPERVISION OF FIRE SAFETY EQUIPMENT

Unit : Houses,Cases,NT.\$

限期改善 件次 Improved within a Time Limit	違規處理情形 Handled Cases of Violation					罰鍰收繳情形 Collected Fines		強制執行 件次 Cases of Compulsory Execution by the Court
	舉發件次 Reported	停業或 停止使用 件次 Forced Closure & Suspension of Building Usage	罰鍰(含連續處罰) Fines(Incl. Repeated Penalty)		件次 Cases	金額(元) Amount(NT\$)		
			件次 Cases	金額(元) Amount(NT\$)				
26,821	—	68	1,640	23,307,873	1,123	13,502,597	906	
26,190	—	104	1,630	22,678,549	1,270	16,426,679	1,063	
24,409	—	78	1,557	21,710,500	1,161	14,065,019	799	
24,689	—	56	1,307	19,636,200	1,135	13,622,044	633	
30,190	—	77	1,455	21,762,100	1,179	15,481,516	514	
27,276	—	41	1,427	27,260,300	893	11,846,220	453	
29,750	1,118	28	1,401	25,843,800	1,038	16,706,528	546	
29,961	1,153	37	986	17,093,250	889	14,680,933	1,083	
43,126	1,788	27	1,402	24,051,000	1,021	16,075,499	441	
3,889	172	3	148	2,528,000	98	1,446,144	24	
3,675	224	7	144	2,705,000	120	1,978,939	26	
2,668	138	1	159	2,810,000	133	2,341,626	27	
3,745	166	1	117	2,073,000	117	1,768,989	6	
3,698	126	1	144	2,826,000	65	1,210,545	11	
4,928	172	—	110	1,579,000	152	2,258,448	136	
<b>22,161</b>	<b>1,008</b>	<b>15</b>	<b>864</b>	<b>17,364,000</b>	<b>566</b>	<b>9,567,833</b>	<b>279</b>	
2,630	137	1	96	2,482,000	30	403,182	4	
4,134	153	1	117	1,965,000	81	1,373,623	41	
3,469	184	3	152	3,418,000	110	1,837,903	63	
3,490	130	1	108	1,825,000	83	1,594,346	14	
3,155	155	3	110	2,112,000	80	1,147,400	101	
2,833	145	4	123	2,731,000	93	1,776,603	22	
2,450	104	2	158	2,831,000	89	1,434,776	34	
-13.52	-28.28	-50.00	28.46	3.66	-4.30	-19.24	54.55	
-37.00	-39.53	-33.33	6.76	11.99	-9.18	-0.79	41.67	

Source : National Fire Agency, MOI.

表56. 火災次數－按起火處所分

單位：次

年(月)別	總計	客廳	餐廳	臥房	書房	廚房	浴廁	神龕	陽台	庭院	辦公室
Year (Month)	Grand Total	Sitting Room	Dining Room	Bed-Room	Study Room	Cook-Room	Bather	Dei-fying Room	Piazza	Yard	Office
九十二年 2003	8,642	435	39	834	22	460	52	208	93	54	90
九十三年 2004	6,611	403	46	721	26	393	55	188	100	58	92
九十四年 2005	5,139	393	41	675	12	403	36	141	83	41	106
九十五年 2006	4,332	332	35	581	12	325	44	129	75	28	97
九十六年 2007	3,392	238	17	498	13	270	35	108	55	23	64
九十七年 2008	2,886	218	32	408	13	181	25	101	47	20	61
九十八年 2009	2,621	191	17	392	4	156	21	111	34	18	61
九十九年 2010	2,186	130	6	337	7	139	18	79	38	21	55
一〇〇年 2011	1,772	127	22	298	8	101	26	62	24	13	28
七月 July	122	10	2	18	—	5	—	2	2	—	3
八月 Aug.	120	7	3	18	—	9	1	6	2	—	3
九月 Sept.	146	13	3	16	—	11	1	2	2	—	1
十月 Oct.	114	6	3	24	1	10	3	4	1	1	2
十一月 Nov.	108	3	1	21	1	6	4	5	—	—	3
十二月 Dec.	148	12	—	28	—	10	1	7	4	1	4
<b>一〇一年 2012</b>	<b>898</b>	<b>86</b>	<b>8</b>	<b>154</b>	<b>5</b>	<b>58</b>	<b>9</b>	<b>38</b>	<b>8</b>	<b>7</b>	<b>27</b>
一月 Jan.	142	7	4	35	—	12	2	5	3	2	5
二月 Feb.	124	14	—	21	—	6	3	7	1	—	5
三月 Mar.	146	20	2	24	1	8	1	9	1	—	3
四月 Apr.	135	18	1	12	2	7	3	3	—	1	3
五月 May	110	6	1	22	1	10	—	3	1	1	3
六月 June	107	8	—	20	—	5	—	5	1	—	2
七月 July	134	13	—	20	1	10	—	6	1	3	6
較上月增減(%) VS. with Last Month	25.23	62.50	—	0.00	—	100.00	—	20.00	0.00	—	200.00
較上年同月增減(%) VS. with Last Year	9.84	30.00	-100.00	11.11	—	100.00	—	200.00	-50.00	—	100.00

資料來源：本部消防署。

TABLE 56. NUMBER OF FIRES - BY CAUGHT PLACE

Unit : Times

教室	倉庫	機房	攤位	工寮	樓梯間	電梯	管道間	走廊	停車場	騎樓下	路邊	墓地	其他
Class-Room	Store-House	Engine Room	Booth	Work-Shop	Stairs	Eleva-tor	Chan-nel	Aisle	Park	Lobby	Road-Side	Grave-Yard	Others
29	379	181	42	94	64	1	16	33	92	120	3,325	252	1,727
25	325	131	40	58	45	—	6	33	69	114	1,937	127	1,619
22	268	158	29	49	43	—	13	16	73	106	1,027	153	1,251
21	257	134	34	38	49	—	5	26	54	80	701	116	1,159
22	208	87	26	32	23	—	6	15	38	63	623	49	879
21	190	42	16	23	17	2	7	23	41	64	498	23	813
12	158	42	16	32	11	1	2	8	36	46	566	34	652
11	152	28	9	21	12	—	3	21	33	36	353	52	625
4	141	31	13	18	8	—	2	17	17	33	273	24	482
1	10	4	—	1	—	—	—	3	2	1	12	—	46
—	11	4	1	—	2	—	—	—	1	1	24	—	27
—	15	1	2	2	—	—	—	1	4	1	23	—	48
—	8	2	1	—	—	—	1	2	1	3	9	1	31
—	11	—	1	1	2	—	—	2	1	1	9	—	36
1	16	1	1	2	1	—	—	1	3	5	13	—	37
<b>4</b>	<b>71</b>	<b>7</b>	<b>3</b>	<b>9</b>	<b>4</b>	<b>—</b>	<b>1</b>	<b>5</b>	<b>19</b>	<b>20</b>	<b>76</b>	<b>13</b>	<b>266</b>
1	9	—	—	—	—	—	—	—	3	2	10	—	42
1	16	3	—	1	—	—	1	3	2	4	6	1	29
1	11	—	—	2	—	—	—	—	1	4	15	6	37
1	7	—	—	2	1	—	—	1	3	3	15	6	46
—	7	2	2	2	—	—	—	1	4	—	10	—	34
—	10	—	1	—	1	—	—	—	3	3	10	—	38
—	11	2	—	2	2	—	—	—	3	4	10	—	40
—	10.00	—	-100.00	—	100.00	—	—	—	0.00	33.33	0.00	—	5.26
-100.00	10.00	-50.00	—	100.00	—	—	—	-100.00	50.00	300.00	-16.67	—	-13.04

Source : National Fire Agency, MOI.

表57. 火災次數－按起火原因分

單位：次

年(月)別	總計	人為縱火	自殺	燈燭	爐火烹調	敬神掃墓祭祖	菸蒂	電氣設備	機械設備
Year (Month)	Grand Total	Setting Fire	Commit Suicide	Lighting	Furnace & Cooking	Worsh- ipping	Butt	Elect- ricity	Machi- nery
九十二年 2003	8,642	752	56	61	382	286	1,299	1,745	464
九十三年 2004	6,611	559	65	54	324	171	895	1,523	363
九十四年 2005	5,139	565	54	59	308	198	555	1,531	332
九十五年 2006	4,332	480	61	35	245	142	461	1,384	291
九十六年 2007	3,392	419	42	29	197	79	334	1,122	127
九十七年 2008	2,886	385	32	28	134	47	223	1,016	91
九十八年 2009	2,621	294	39	18	104	48	347	846	70
九十九年 2010	2,186	274	25	16	96	52	165	744	51
一〇〇年 2011	1,772	185	22	8	78	42	103	640	54
七月 July	122	22	5	1	3	3	5	39	5
八月 Aug.	120	16	2	1	9	5	7	37	—
九月 Sept.	146	19	2	—	7	—	4	54	5
十月 Oct.	114	11	2	1	7	3	7	37	3
十一月 Nov.	108	7	1	1	6	1	8	42	6
十二月 Dec.	148	19	1	1	10	1	7	62	2
<b>一〇一年 2012</b>	<b>898</b>	<b>104</b>	<b>24</b>	<b>5</b>	<b>47</b>	<b>32</b>	<b>67</b>	<b>304</b>	<b>32</b>
一月 Jan.	142	13	1	—	9	4	12	57	3
二月 Feb.	124	15	3	—	6	3	13	48	2
三月 Mar.	146	22	3	1	8	9	8	38	4
四月 Apr.	135	13	9	1	7	9	11	39	4
五月 May	110	9	4	1	7	2	5	38	6
六月 June	107	14	3	—	4	3	4	42	6
七月 July	134	18	1	2	6	2	14	42	7
較上月增減(%) VS. with Last Month	25.23	28.57	-66.67	—	50.00	-33.33	250.00	0.00	16.67
較上年同月增減(%) VS. with Last Year	9.84	-18.18	-80.00	100.00	100.00	-33.33	180.00	7.69	40.00

資料來源：本部消防署。

TABLE 57. NUMBER OF FIRES - BY CAUSE

Unit : Times

玩火	烤火	施工不慎 Negligence of Construction	易燃品 自(復) 燃 Inflam- mable	瓦斯漏氣 或爆炸 Firing Leaked Gas	化學 物品 Chemical	燃放 爆竹 Fire- cracker	交通 事故 Traffic Accident	天然 災害 Natural Disaster	原因 不明 Un- known	其他 Others
91	13	146	12	56	14	91	113	9	469	2,583
95	17	146	15	46	17	50	88	4	411	1,768
61	22	120	6	40	11	29	79	1	139	1,029
61	13	88	9	57	19	45	48	6	104	783
59	3	85	3	39	14	24	30	3	40	743
37	3	74	4	28	8	26	21	5	39	685
24	4	64	5	37	8	35	11	3	66	598
27	3	46	4	21	11	31	22	3	18	577
34	2	45	3	28	5	24	17	—	18	464
2	—	4	—	2	1	1	1	—	—	28
2	—	2	—	3	2	—	2	—	2	30
1	—	5	—	1	—	3	—	—	3	42
2	—	3	—	2	—	1	—	—	1	34
4	—	4	1	2	—	—	—	—	3	22
4	—	4	—	5	—	1	—	—	—	31
<b>17</b>	<b>4</b>	<b>22</b>	<b>6</b>	<b>12</b>	<b>5</b>	<b>17</b>	<b>12</b>	<b>1</b>	<b>6</b>	<b>181</b>
3	1	3	—	2	—	6	2	—	—	26
4	1	1	—	1	—	5	2	—	2	18
5	2	5	3	—	—	3	2	—	1	32
1	—	4	—	3	—	2	1	—	—	31
1	—	1	—	3	2	1	3	—	1	26
2	—	2	—	1	1	—	1	—	1	23
1	—	6	3	2	2	—	1	1	1	25
-50.00	—	200.00	—	100.00	100.00	—	0.00	—	0.00	8.70
-50.00	—	50.00	—	0.00	100.00	-100.00	0.00	—	—	-10.71

Source : National Fire Agency, MOI.

表58. 火災次數－按類別及時間分

單位：次

年(月)別 Year (Month)	火災數 No. of Fires	火災分類 By Classification					
		建築物 Buildings	森林 森 田 野 Forests & Fields	車輛 Vehicle	船舶 Ship	航空器 Aircraft	其他 Others
九十二年 2003	8,642	3,754	2,026	1,407	25	—	1,430
九十三年 2004	6,611	3,340	1,176	1,081	34	—	980
九十四年 2005	5,139	3,054	680	935	17	—	453
九十五年 2006	4,332	2,746	542	724	16	—	304
九十六年 2007	3,392	2,200	356	546	26	—	264
九十七年 2008	2,886	1,885	257	506	21	—	217
九十八年 2009	2,621	1,634	484	326	21	1	155
九十九年 2010	2,186	1,458	236	299	11	1	181
一〇〇年 2011	1,772	1,249	166	212	6	—	139
七月 July	122	89	8	17	—	—	8
八月 Aug.	120	84	11	14	—	—	11
九月 Sept.	146	99	12	23	—	—	12
十月 Oct.	114	84	5	16	—	—	9
十一月 Nov.	108	86	5	11	1	—	5
十二月 Dec.	148	113	2	22	1	—	10
<b>一〇一年 2012</b>	<b>898</b>	<b>691</b>	<b>21</b>	<b>118</b>	<b>4</b>	<b>—</b>	<b>64</b>
一月 Jan.	142	114	1	19	—	—	8
二月 Feb.	124	104	2	11	—	—	7
三月 Mar.	146	115	6	13	2	—	10
四月 Apr.	135	86	7	21	1	—	20
五月 May	110	84	2	19	—	—	5
六月 June	107	81	—	21	—	—	5
七月 July	134	107	3	14	1	—	9
較上月增減(%) VS. with Last Month	25.23	32.10	—	-33.33	—	—	80.00
較上年同月增減(%) VS. with Last Year	9.84	20.22	-62.50	-17.65	—	—	12.50

資料來源：本部消防署。

TABLE 58. NUMBER OF FIRES - BY CLASSIFICATION AND FIRE TIME

Unit : Times

起 火 時 間 By Fire Time							
0~3時 O'clock	3~6時 O'clock	6~9時 O'clock	9~12時 O'clock	12~15時 O'clock	15~18時 O'clock	18~21時 O'clock	21~24時 O'clock
939	763	584	1,240	1,592	1,557	1,134	833
750	686	495	964	1,168	1,081	787	680
629	568	433	719	778	812	652	548
505	507	378	612	678	662	516	474
423	365	292	503	490	502	436	381
387	336	241	401	444	412	393	272
298	271	230	365	436	425	325	271
280	237	175	317	343	310	303	221
204	186	172	264	285	245	248	168
24	7	11	21	15	16	16	12
13	14	14	18	19	14	15	13
18	17	13	19	17	30	24	8
18	12	9	16	24	15	6	14
13	7	8	16	21	16	20	7
15	14	20	24	21	20	21	13
<b>112</b>	<b>107</b>	<b>97</b>	<b>124</b>	<b>122</b>	<b>98</b>	<b>142</b>	<b>96</b>
18	17	15	17	20	15	24	16
18	19	16	16	12	10	16	17
14	14	15	30	18	18	24	13
18	20	10	24	22	13	15	13
9	7	11	16	21	12	23	11
15	17	17	9	14	8	17	10
20	13	13	12	15	22	23	16
33.33	-23.53	-23.53	33.33	7.14	175.00	35.29	60.00
-16.67	85.71	18.18	-42.86	0.00	37.50	43.75	33.33

Source : National Fire Agency, MOI.

表59. 火災死傷人數及財物損失

TABLE 59. LOSSES OF FIRE DISASTERS

年(月)別 Year (Month)	死亡人數 (人) Deaths (Persons)	受傷人數 (人) Injured (Persons)	死傷人數按原因分 (人) Fire Death and Injury by Cause (Persons)							
			合計 Total	火焰 灼燒 Burnt	有害 氣體 Harmful Gas	跳樓 Jump from Building	外物 擊中 Hit by Articles	倒塌物 壓倒 Coll- apse	其他 Others	不明 因素 Unk- nown
九十二年 2003	228	768	996	420	412	15	21	1	118	9
九十三年 2004	160	551	711	318	284	14	25	2	63	5
九十四年 2005	139	532	671	321	263	9	19	3	54	2
九十五年 2006	125	471	596	258	250	16	13	2	50	7
九十六年 2007	120	398	518	221	211	16	23	—	47	—
九十七年 2008	101	304	405	197	125	6	5	2	69	1
九十八年 2009	117	296	413	164	148	11	6	—	83	1
九十九年 2010	83	308	391	195	136	8	2	—	48	2
一〇〇年 2011	97	288	385	172	132	5	33	1	41	1
七月 July	8	18	26	17	5	—	—	—	4	—
八月 Aug.	3	8	11	6	1	—	—	—	4	—
九月 Sept.	5	7	12	8	3	—	—	—	1	—
十月 Oct.	11	13	24	14	8	—	—	—	2	—
十一月 Nov.	4	13	17	6	6	—	—	—	5	—
十二月 Dec.	11	17	28	15	11	—	—	—	2	—
<b>一〇一年 2012</b>	<b>79</b>	<b>150</b>	<b>229</b>	<b>126</b>	<b>61</b>	<b>—</b>	<b>1</b>	<b>—</b>	<b>41</b>	<b>—</b>
一月 Jan.	12	28	40	21	15	—	—	—	4	—
二月 Feb.	11	14	25	13	5	—	—	—	7	—
三月 Mar.	18	30	48	30	8	—	—	—	10	—
四月 Apr.	23	23	46	30	10	—	—	—	6	—
五月 May	7	25	32	13	4	—	1	—	14	—
六月 June	3	20	23	12	11	—	—	—	—	—
七月 July	5	10	15	7	8	—	—	—	—	—
較上月增減(%) VS. with Last Month	66.67	-50.00	-34.78	-41.67	-27.27	—	—	—	—	—
較上年同月增減(%) VS. with Last Year	-37.50	-44.44	-42.31	-58.82	60.00	—	—	—	-100.00	—

資料來源：本部消防署。  
說明：自98年1月起，死亡定義由因火災當場死亡或受傷於24小時內死亡者，修正為因火災當場死亡或受傷於14日內死亡者。

被毀損 房屋數 (間) Burn-out & Damaged Houses	被毀損車輛數 (輛) Burn-out & Damaged Vehicles						財物損失估值(千元) Estimated Losses(\$1,000)		
	合計 Total	大型車 Heavy	小型車 Light	特種車 Special Constr- ucted	機車 Motor- cycle	其他 Others	合計 Total	房屋 Houses	其他財物 Others
2,197	2,664	94	1,139	27	1,360	44	2,143,764	561,589	1,582,175
2,065	2,217	72	924	99	1,071	51	2,089,491	303,696	1,785,795
1,462	1,662	43	839	34	716	30	2,823,430	439,984	2,383,446
1,489	1,458	49	688	28	677	16	1,558,860	287,059	1,271,801
1,483	1,630	49	616	20	919	26	1,292,264	257,934	1,034,330
1,252	1,066	38	468	14	522	24	1,474,895	180,607	1,294,288
1,238	1,359	37	364	20	908	30	762,176	149,743	612,433
1,255	728	30	315	11	354	18	1,687,208	455,415	1,231,793
1,028	567	21	234	6	271	35	552,535	120,143	432,392
85	63	8	27	—	20	8	96,779	24,384	72,395
62	40	—	17	1	22	—	33,155	3,880	29,275
92	54	2	22	1	28	1	30,736	8,561	22,175
74	69	—	19	1	49	—	26,884	5,623	21,261
53	29	2	16	—	11	—	37,411	5,050	32,361
90	40	1	19	1	15	4	34,852	13,115	21,737
<b>532</b>	<b>341</b>	<b>17</b>	<b>124</b>	<b>4</b>	<b>193</b>	<b>3</b>	<b>322,492</b>	<b>66,326</b>	<b>256,166</b>
69	42	—	23	—	18	1	39,188	3,698	35,490
71	15	—	7	—	8	—	36,644	8,886	27,758
85	61	4	32	—	25	—	35,136	9,563	25,573
69	63	1	21	1	39	1	90,148	10,878	79,270
102	35	6	20	1	8	—	42,403	13,077	29,326
50	92	4	12	1	74	1	31,733	7,399	24,334
86	33	2	9	1	21	—	47,240	12,825	34,415
72.00	-64.13	-50.00	-25.00	0.00	-71.62	-100.00	48.87	73.33	41.43
1.18	-47.62	-75.00	-66.67	—	5.00	-100.00	-51.19	-47.40	-52.46

Source: National Fire Agency, MOI.  
Note: The definition of Death has been modified as "died on the spot or died of injury within 14 days" from "died on the spot or died of injury within 24 hours" since January 2009.

表60. 起火建築物

單位：次

年(月)別 Year (Month)	建築物 起火 總次數 Caught Buildings	按建築物高度分 By Story				按建築物類別分			
		一層至 五層 1-5 Stories	六層至 十二層 6-12 Stories	十三層 至十九 層 13-19 Stories	二十層 以上 20 Stories & Over	獨立 住宅 Stand- alone Dwelling	集 合 住 宅 Group Dwelling	辦 公 建 築 Office Building	商 業 建 築 Business Building
九十二年 2003	3,754	3,336	328	69	21	1,613	692	66	206
九十三年 2004	3,340	2,875	361	86	18	1,363	786	65	174
九十四年 2005	3,054	2,602	334	99	19	1,262	771	69	155
九十五年 2006	2,746	2,360	306	61	19	1,104	617	63	150
九十六年 2007	2,200	1,895	234	59	12	889	452	54	126
九十七年 2008	1,885	1,629	187	57	12	791	380	44	95
九十八年 2009	1,634	1,429	159	40	6	689	330	32	103
九十九年 2010	1,458	1,284	138	30	6	592	268	36	73
一〇〇年 2011	1,249	1,103	123	16	7	518	230	26	79
七月 July	89	77	11	1	—	32	15	2	6
八月 Aug.	84	77	7	—	—	38	11	—	6
九月 Sept.	99	90	4	4	1	33	17	2	13
十月 Oct.	84	75	7	2	—	39	13	3	4
十一月 Nov.	86	79	6	—	1	28	14	1	7
十二月 Dec.	113	99	12	1	1	46	26	2	5
<b>一〇一年 2012</b>	<b>691</b>	<b>606</b>	<b>70</b>	<b>14</b>	<b>1</b>	<b>293</b>	<b>115</b>	<b>18</b>	<b>49</b>
一月 Jan.	114	100	11	3	—	46	21	—	13
二月 Feb.	104	94	7	3	—	49	14	1	10
三月 Mar.	115	104	9	2	—	54	25	1	3
四月 Apr.	86	73	10	3	—	39	15	3	3
五月 May	84	70	13	1	—	31	15	2	7
六月 June	81	71	10	—	—	35	8	5	5
七月 July	107	94	10	2	1	39	17	6	8
較上月增減(%) VS. with Last Month	32.10	32.39	0.00	—	—	11.43	112.50	20.00	60.00
較上年同月增減(%) VS. with Last Year	20.22	22.08	-9.09	100.00	—	21.88	13.33	200.00	33.33

資料來源：本部消防署。

TABLE 60. NUMBER OF FIRES OF CAUGHT BUILDINGS

Unit : Times

By Classification			按建築物用途分 By Use						
複 合 建 築 Com- pound	工 廠 及 倉 庫 Factory & Warehouse	其 他 Others	住 宅 Dwelling	營 業 場 所 Business Space	作 業 場 所 Operating Space	倉 庫 Ware- house	空 屋 或 修 建 中 Vacancy or Repairing	公 共 施 設 Public Facilities	其 他 Others
147	748	282	2,142	440	533	245	134	79	181
86	599	267	1,937	400	411	210	154	77	151
57	519	221	1,828	361	366	172	133	55	139
36	534	242	1,537	356	381	189	73	57	153
38	418	223	1,224	292	299	122	75	55	133
41	385	149	1,050	227	262	149	58	35	104
35	318	127	933	221	208	117	43	33	79
29	334	126	774	175	211	135	42	32	89
25	288	83	678	167	184	103	29	26	62
2	28	4	41	16	19	9	3	1	—
2	14	13	46	11	7	7	5	1	7
3	22	9	43	23	15	10	1	3	4
1	17	7	46	11	8	11	—	2	6
5	27	4	38	12	21	7	3	2	3
2	27	5	65	12	12	12	5	3	4
<b>13</b>	<b>147</b>	<b>56</b>	<b>377</b>	<b>85</b>	<b>102</b>	<b>54</b>	<b>14</b>	<b>6</b>	<b>53</b>
3	20	11	61	20	13	8	3	1	8
2	20	8	55	14	12	11	3	2	7
1	25	6	74	6	16	10	2	1	6
2	14	10	50	10	10	4	1	1	10
2	21	6	43	12	17	5	—	—	7
2	16	10	39	10	14	5	2	1	10
1	31	5	55	13	20	11	3	—	5
-50.00	93.75	-50.00	41.03	30.00	42.86	120.00	50.00	-100.00	-50.00
-50.00	10.71	25.00	34.15	-18.75	5.26	22.22	0.00	-100.00	—

Source : National Fire Agency, MOI.



表61. 火災出動人員、車輛及其他裝備

單位：人次；人；車次

年(月)別 Year (Month)	出 動 人 次 (1) Person-Times of Attendance				救出人數 No. of People Rescued	雲 梯 消防車 Ladder
	合 計 Total	消防人員 Fire Fighters	義消人員 Volunteer Fire Fighters	其 他 Others		
九十二年 2003	389,578	210,646	147,904	31,028	645	3,808
九十三年 2004	373,974	212,863	131,452	29,659	836	4,577
九十四年 2005	341,302	201,153	108,676	31,473	1,275	3,927
九十五年 2006	302,767	177,172	103,353	22,242	968	3,269
九十六年 2007	322,613	197,261	104,840	20,512	1,329	4,208
九十七年 2008	305,862	191,908	100,271	13,683	1,173	4,348
九十八年 2009	350,597	229,400	107,747	13,450	719	5,062
九十九年 2010	325,601	227,875	86,292	11,434	503	4,875
一〇〇年 2011	335,992	248,177	78,303	9,512	570	5,433
七 月 July	23,552	18,069	4,880	603	14	387
八 月 Aug.	26,938	19,101	7,133	704	14	394
九 月 Sept.	23,340	17,387	5,461	492	18	365
十 月 Oct.	24,878	18,713	5,570	595	60	366
十一月 Nov.	23,369	18,094	4,798	477	25	390
十二月 Dec.	27,266	21,389	5,237	640	22	499
<b>一〇一年 2012</b>	<b>199,235</b>	<b>158,061</b>	<b>35,950</b>	<b>5,224</b>	<b>249</b>	<b>3,649</b>
一 月 Jan.	26,125	20,641	4,897	587	27	487
二 月 Feb.	23,541	18,282	4,621	638	23	426
三 月 Mar.	30,205	22,297	7,189	719	71	706
四 月 Apr.	33,701	25,998	6,757	946	21	517
五 月 May	26,132	20,450	4,369	1,313	23	547
六 月 June	27,188	23,455	3,324	409	34	388
七 月 July	32,343	26,938	4,793	612	50	578
較上月增減(%) VS. with Last Month	18.96	14.85	44.19	49.63	47.06	48.97
較上年同月增減(%) VS. with Last Year	37.33	49.08	-1.78	1.49	257.14	49.35

資料來源：本部消防署。  
 說明：1. 93年1月起，出動人次不含警察人數。  
 2. 93年1月起，原高低壓消防車，併入水箱水庫超高壓消防車。  
 - 208 -

TABLE 61. FIRE SERVICES AND CALL FREQUENCY

Unit: Person-Times, Persons, Times

消 防 車 Fire Engines			救 助 器材車 Rescue Fire Engines	照 明 車 Lighting Vehicles	其 他 救 災 及 勤 務 車 輛 Other Rescue Operation Vehicles	救 護 車 Ambulances	消 防 船 、 艇 、 直 昇 機 及 其 他 裝 備 Others
化 學 消防車 Chemical	水 箱 水 庫 超 高 壓 消 防 車 (2) Tanker, Heavy Tanker & Super-high Presser	其 他 ( 泡 沫 、 幫 浦 ) 消 防 車 Others					
4,339	67,200	894	3,230	587	2,722	13,700	934
3,793	68,726	1,309	3,507	587	2,892	15,448	766
3,938	64,202	1,197	3,365	495	3,430	15,357	537
3,489	59,823	693	2,842	418	3,312	13,199	487
5,262	63,262	686	3,599	328	3,214	15,110	448
5,543	60,932	773	3,048	423	2,976	14,561	433
6,292	70,289	841	3,297	411	3,828	16,220	311
5,434	68,697	731	3,458	397	4,358	16,271	423
6,052	74,743	519	4,006	194	4,120	18,892	331
286	5,364	30	320	6	319	1,532	19
375	5,700	64	342	6	315	1,664	22
377	5,087	54	348	9	280	1,706	16
460	5,659	30	282	8	268	1,709	25
376	5,025	37	305	20	282	1,708	23
448	5,935	71	334	23	392	1,861	28
<b>3,068</b>	<b>41,862</b>	<b>599</b>	<b>2,087</b>	<b>184</b>	<b>2,610</b>	<b>10,732</b>	<b>288</b>
426	5,663	53	273	24	384	1,827	22
365	4,830	36	284	26	340	1,163	47
500	6,768	234	255	35	421	1,222	53
393	7,495	65	279	22	376	1,688	49
422	5,409	93	303	33	341	1,593	48
426	4,456	63	246	16	309	1,197	36
536	7,241	55	447	28	439	2,042	33
25.82	62.50	-12.70	81.71	75.00	42.07	70.59	-8.33
87.41	34.99	83.33	39.69	366.67	37.62	33.29	73.68

Source : National Fire Agency, MOI.  
 Note : 1. Person-Times of attendance exclude vigilante since 2004.  
 2. The figures of high-low pressure fire engines merge into tanker, heavy tanker and superhigh presser since 2004.  
 - 209 -

表62. 消防緊急救護服務

年 (月) 別 Year (Month)	救護出動次數 Times of Call Volume (Times)			急救送醫人次				
	合計 Total	送醫 次數 Send to Hospital	未運送 次數 Without Sending to Hospital	合計 Total	非創傷類			
					小計 Subtotal	急病 Acute Disease	路倒 Falling on Road	孕婦 急產 In Urgent Labor
九十二年 2003	551,383	407,956	143,427	419,523		147,397	17,146	793
九十三年 2004	614,656	462,457	152,199	473,967		177,336	18,711	943
九十四年 2005	678,989	513,835	165,154	529,321		203,479	21,194	987
九十五年 2006	691,964	527,949	164,015	537,707	256,350	177,185	15,613	1,153
九十六年 2007	720,797	558,035	162,762	593,034	297,547	199,766	15,401	1,116
九十七年 2008	752,823	589,932	162,891	609,506	296,932	194,881	15,141	1,283
九十八年 2009	811,914	634,194	177,720	662,924	319,093	216,359	15,813	1,271
九十九年 2010	918,882	718,914	199,968	749,126	363,982	252,226	18,032	1,407
一〇〇年 2011	1,003,981	783,531	220,450	817,928	402,253	284,710	18,062	1,789
七月 July	84,039	65,314	18,725	68,494	32,784	23,048	1,554	160
八月 Aug.	82,653	64,515	18,138	67,531	32,486	22,977	1,421	148
九月 Sept.	82,773	64,193	18,580	67,451	31,793	22,596	1,422	182
十月 Oct.	84,981	65,938	19,043	69,242	32,335	22,662	1,511	193
十一月 Nov.	82,700	64,156	18,544	67,064	31,250	22,371	1,360	137
十二月 Dec.	88,614	68,891	19,723	71,756	34,681	24,836	1,391	195
<b>一〇一年 2012</b>	<b>598,102</b>	<b>466,261</b>	<b>131,841</b>	<b>485,779</b>	<b>246,426</b>	<b>175,053</b>	<b>9,784</b>	<b>1,258</b>
一月 Jan.	93,375	72,480	20,895	75,163	39,489	28,193	1,641	201
二月 Feb.	82,268	63,921	18,347	66,359	34,962	24,858	1,336	168
三月 Mar.	87,001	67,938	19,063	70,740	35,932	25,553	1,440	173
四月 Apr.	83,060	64,218	18,842	67,076	33,373	23,446	1,342	188
五月 May	84,348	65,921	18,427	68,788	34,222	24,367	1,393	165
六月 June	81,904	64,021	17,883	66,755	33,430	23,791	1,239	192
七月 July	86,146	67,762	18,384	70,898	35,018	24,845	1,393	171
較上月增減 (%) VS. with Last Month	5.18	5.84	2.80	6.21	4.75	4.43	12.43	-10.94
較上年同月增減 (%) VS. with Last Year	2.51	3.75	-1.82	3.51	6.81	7.80	-10.36	6.88

資料來源：本部消防署。  
 說明：1. 94年以前，「路倒」為「醉酒路倒」，「孕婦急產」為「孕婦待產」，「毒藥物/一氧化碳中毒」為「中毒」，「溺水」為「救溺」，「車禍受傷」為「車禍」，「一般外傷、墜落傷、穿刺傷」為「摔(兇)傷」，「電擊傷」為「觸電」。2. 94年以前急救送醫人次未依創傷類別分，故無小計及其分類之其他。

TABLE 62. EMERGENCY MEDICAL SERVICES

Times of Person Rescued in Emergency (2)												
Non-Trauma			創傷類 Trauma					其他 (2005年以前) Others Prior to 2005				
毒藥物/一 氧化碳中毒 Toxicant/Drug/ Carbon Monoxide Poisoning	溺水 Drowned	其他 Others	小計 Subtotal	一般 外傷 General Trauma	墜落 傷 Tumbling	穿刺 傷 Piercing	車禍 受傷 Injured in a Traffic Accident	電擊傷 Wounded by Electric Shock	其他 Others			
1,491	569				34,138		172,701	137		45,151		
1,973	547				37,711		186,412	171		50,163		
2,360	532				39,441		203,569	213		57,546		
5,361	551	56,487	281,357	56,171	4,746	644	205,542	146	14,108			
5,613	524	75,127	295,487	59,137	6,370	639	216,503	140	12,698			
6,656	556	78,415	312,574	61,118	5,226	535	232,827	134	12,734			
5,774	524	79,352	343,831	67,667	5,985	598	254,463	126	14,992			
6,010	485	85,822	385,144	73,596	5,156	584	288,340	126	17,342			
5,391	406	91,895	415,675	76,687	5,172	602	313,723	122	19,369			
484	58	7,480	35,710	6,508	487	44	26,909	15	1,747			
455	41	7,444	35,045	6,301	474	66	26,493	16	1,695			
509	44	7,040	35,658	6,326	508	65	26,962	11	1,786			
476	38	7,455	36,907	6,814	435	50	27,808	8	1,792			
418	19	6,945	35,814	6,287	450	59	27,348	13	1,657			
396	20	7,843	37,075	6,569	464	33	28,331	5	1,673			
<b>3,694</b>	<b>280</b>	<b>56,357</b>	<b>239,353</b>	<b>42,340</b>	<b>3,506</b>	<b>349</b>	<b>180,767</b>	<b>78</b>	<b>12,313</b>			
451	38	8,965	35,674	6,501	499	40	26,920	4	1,710			
540	26	8,034	31,397	6,056	482	40	23,277	8	1,534			
528	31	8,207	34,808	6,269	440	59	26,413	7	1,620			
556	40	7,801	33,703	6,236	464	46	25,372	12	1,573			
530	24	7,743	34,566	5,900	511	48	26,421	19	1,667			
537	50	7,621	33,325	5,587	509	50	25,380	12	1,787			
552	71	7,986	35,880	5,791	601	66	26,984	16	2,422			
2.79	42.00	4.79	7.67	3.65	18.07	32.00	6.32	33.33	35.53			
14.05	22.41	6.76	0.48	-11.02	23.41	50.00	0.28	6.67	38.64			

Source: National Fire Agency, MOI.  
 Note: 1. Prior to 2005, "Falling on Road" as "Falling on Road after Drinking", "In Urgent Labor" as "Pregnant Woman to Bear", "Toxicant/Drug/Carbon Monoxide Poisoning" as "Poisoning", "Drowned" as "Save the Drowned", "Injured in Traffic Accident" as "Traffic Accident", "General Trauma, Tumbling, Piercing" as "Wounded by Tumbling or Ferocity". 2. The Times of Person Rescued in Emergency hadn't been classified as non-trauma/trauma before 2005.

表63. 消防緊急救護急救處置

單位：次

年(月)別 Year (Month)	呼吸道處置 Respiratory Passages Treatments					創傷處置			
	抽吸 Aspirate	鼻管 Given Oxygen from Nose	面罩 Given Oxygen from Mask	哈姆 立克法 Heimlich	其他維 持呼吸 道暢通 Others	頸圈 Cervical Ring	清洗 傷口 Clear Wounds	包紮 止血 Bloodshed Swathed	夾板 固定 Splint Fixed
九十二年 2003	4,672	53,161	72,790	7,112	219,216	21,583	...	150,500	29,575
九十三年 2004	4,289	42,322	86,355	918	262,549	26,624	...	172,441	30,779
九十四年 2005	2,843	51,845	91,336	626	273,802	30,995	...	192,303	31,945
九十五年 2006	2,525	50,324	81,531	428	81,297	31,668	174,217	180,880	34,540
九十六年 2007	2,571	54,602	88,092	302	57,319	34,251	196,986	189,340	33,717
九十七年 2008	2,945	53,693	89,639	323	45,045	39,377	215,801	203,477	34,112
九十八年 2009	2,755	56,229	95,081	372	58,563	45,380	241,843	226,071	33,973
九十九年 2010	2,949	62,213	107,792	330	69,133	53,722	276,916	257,750	35,537
一〇〇年 2011	2,662	59,628	110,020	308	76,195	56,811	302,211	281,190	35,173
七月 July	226	5,086	8,724	19	5,638	4,756	27,428	25,488	2,831
八月 Aug.	206	4,941	8,542	17	5,693	4,711	27,131	25,285	2,870
九月 Sept.	189	4,754	8,422	29	5,478	4,997	27,439	25,620	2,879
十月 Oct.	197	4,557	8,458	26	5,396	4,855	27,390	25,530	2,991
十一月 Nov.	195	4,435	8,138	19	5,619	4,882	25,786	23,890	2,995
十二月 Dec.	226	4,661	9,222	22	7,010	5,015	25,305	23,379	3,186
一〇一年 2012	1,522	30,739	62,347	220	47,780	30,733	174,655	161,199	19,881
一月 Jan.	292	4,807	10,101	57	8,171	4,858	24,290	22,378	3,000
二月 Feb.	232	4,383	8,837	41	7,124	4,015	21,383	19,680	2,743
三月 Mar.	225	4,455	9,092	34	7,040	4,625	24,583	22,705	3,109
四月 Apr.	217	4,294	8,459	27	6,124	4,347	24,894	22,997	2,804
五月 May	186	4,197	8,704	18	6,305	4,326	26,175	24,142	2,802
六月 June	185	4,148	8,496	24	6,344	4,085	25,330	23,389	2,644
七月 July	185	4,455	8,658	19	6,672	4,477	28,000	25,908	2,779
較上月增減(%) VS. with Last Month	0.00	7.40	1.91	-20.83	5.17	9.60	10.54	10.77	5.11
較上年同月增減(%) VS. with Last Year	-18.14	-12.41	-0.76	0.00	18.34	-5.87	2.09	1.65	-1.84

說明：94年以前，「長背板固定」為「長短背板固定」，KED為「脊幹固定」，AED為電擊，「藥物處置」為含給舌下硝酸甘油片及糖水，其他為不歸類於前項者。

TABLE 63. RESCUE TREATMENTS OF EMERGENCY MEDICAL SERVICES

Unit : Times

Trauma Treatments			心肺復甦術 CPR		藥物 處置 Medicine Treatments	其他處置 Other Treatments			
長背板 固定 Tergal Fixed	鏟式擔 架固定 Shovel-type Stretcher Fixed	軀幹固 定器 KED	CPR	使用自 動體外 心臟去 顫器 AED		保暖 Keep Warm	心理 支持 Psycho- analyzed	協助 生產 Helping Bearing	其他 Others
42,316	...	2,717	17,692	1,854	1,509	...	294,259	1,138	37,638
30,945	...	2,985	14,164	1,476	1,926	...	387,560	560	72,582
36,790	...	2,789	15,580	1,561	2,323	...	452,787	694	98,641
39,449	3,090	4,051	14,876	10,634	7,116	213,992	432,921	727	159,561
43,222	3,853	3,754	16,589	13,398	8,459	298,384	482,802	797	256,963
47,500	3,422	3,809	17,582	15,773	10,717	340,116	518,580	882	304,842
52,973	3,548	3,866	18,115	16,632	13,721	374,947	573,706	821	364,947
59,985	2,792	3,790	18,871	18,251	16,687	432,775	660,172	1,258	445,119
63,279	3,391	3,629	20,039	19,831	17,777	462,414	725,384	549	515,285
5,258	230	274	1,476	1,445	1,441	31,284	60,462	47	43,446
5,040	347	289	1,482	1,499	1,521	30,546	59,457	40	41,678
5,222	469	275	1,449	1,425	1,383	31,374	59,282	43	41,505
5,202	232	243	1,437	1,441	1,299	35,185	60,866	48	42,778
5,320	251	313	1,482	1,476	1,292	36,991	59,205	43	41,809
5,812	279	318	1,887	1,922	1,526	46,132	63,766	51	45,950
35,991	1,801	1,734	12,180	12,368	11,377	277,590	435,040	456	311,720
5,860	288	316	2,182	2,232	1,659	50,395	67,179	106	48,770
4,918	224	209	1,885	1,877	1,574	43,881	59,536	40	43,095
5,537	249	280	1,770	1,802	1,688	42,981	63,592	107	45,457
4,971	221	248	1,480	1,510	1,556	37,507	60,134	49	42,817
4,990	290	228	1,586	1,619	1,580	35,595	61,683	32	43,945
4,686	250	215	1,569	1,588	1,546	34,069	59,752	89	42,283
5,029	279	238	1,708	1,740	1,774	33,162	63,164	33	45,353
7.32	11.60	10.70	8.86	9.57	14.75	-2.66	5.71	-62.92	7.26
-4.36	21.30	-13.14	15.72	20.42	23.11	6.00	4.47	-29.79	4.39

Note : Prior to 2005, Tergal Fixed inc. short ones, KED as Spine Fixation, AED as Electric Shock, Medicine Treatments inc. Nitroglycerin and Sugar Liquid, Others refer to the unclassified.

表64. 核發建築物建造執照—按月別及用途別分

年 (月) 別 Year (Month)	總計 Grand Total		住宿類(H類) Residential	
			住宅(H-2類) Houses	
	總件數 Total Cases	總樓地板面積 (平方公尺) Total Floor Area (m <sup>2</sup> )	宅數 Houses	總樓地板面積 (平方公尺) Total Floor Area (m <sup>2</sup> )
九十二年 2003	34,468	28,356,495	64,341	12,578,623
九十三年 2004	45,934	42,497,328	110,981	19,546,062
九十四年 2005	43,805	43,200,430	121,652	18,488,642
九十五年 2006	35,184	36,664,413	116,831	19,737,713
九十六年 2007	31,704	34,732,493	106,270	19,358,714
九十七年 2008	19,484	26,166,355	69,941	13,911,666
九十八年 2009	20,517	19,915,953	51,180	10,087,537
九十九年 2010	29,696	31,174,017	84,518	16,737,408
一〇〇年 2011	33,161	34,148,423	97,755	19,786,931
七月 July	2,667	2,648,001	7,594	1,476,261
八月 Aug.	2,754	2,831,907	6,938	1,432,543
九月 Sept.	2,576	2,894,439	9,020	1,801,496
十月 Oct.	2,871	2,385,675	7,455	1,407,044
十一月 Nov.	3,219	2,845,576	8,098	1,594,644
十二月 Dec.	3,065	3,971,597	11,677	2,384,165
<b>一〇一年 2012</b>	<b>18,265</b>	<b>18,771,690</b>	<b>56,559</b>	<b>11,367,259</b>
一月 Jan.	2,242	2,663,062	7,894	1,621,347
二月 Feb.	2,159	1,894,132	5,770	1,252,474
三月 Mar.	2,772	3,399,511	8,826	1,828,429
四月 Apr.	2,591	2,424,294	6,892	1,478,202
五月 May	2,872	3,092,232	8,927	1,817,494
六月 June	2,624	2,961,669	11,530	2,054,575
七月 July	3,005	2,336,790	6,720	1,314,738
較上月增減(%) VS. with Last Month	14.52	-21.10	-42.71	-37.19
較上年同月增減(%) VS. with Last Year	12.67	-11.75	-11.61	-11.40

資料來源：本部營建署。  
說明：1. 95年起依「建築物使用類組及變更使用辦法」分類並歸入歷史資料。2. 94年以前，「住宿類住宅」為「住宅、農舍」，「商業類」為「商店、旅館、遊樂場」，「工業、倉儲類」為「工廠、倉庫」，「辦公、服務類」為「辦公室」，「休閒、文教類」為「學校」，「衛生、福利、更生」為「醫院」，其他為不歸類於前項者。

TABLE 64. ISSUED BUILDING CONSTRUCTION LICENSE  
- BY MONTH AND USE

Lodging			商業類(B類) Commerce	工業、倉儲類 (C類) Industry, Storage
農舍 Farmhouse		宿舍安養(H-1) Dormitory, Care		
宅數 Houses	總樓地板面積 (平方公尺) Total Floor Area (m <sup>2</sup> )	總樓地板面積 (平方公尺) Total Floor Area (m <sup>2</sup> )	總樓地板面積 (平方公尺) Total Floor Area (m <sup>2</sup> )	總樓地板面積 (平方公尺) Total Floor Area (m <sup>2</sup> )
1,866	617,372	...	4,077,887	3,048,659
1,699	654,719	...	7,856,712	5,589,070
2,158	814,811	...	9,938,528	4,061,754
...	...	243,516	2,412,478	7,031,241
...	...	356,998	1,972,294	5,955,876
...	...	312,573	901,335	5,537,210
...	...	242,948	770,747	3,357,023
...	...	129,168	1,013,204	6,401,229
4,532	967,437	209,123	757,476	6,132,760
366	76,771	29,836	22,205	487,060
407	84,054	19,903	194,275	611,522
357	76,307	15,381	55,775	383,760
331	63,481	26,280	24,878	481,503
425	97,280	20,418	52,123	534,704
424	96,674	3,724	47,512	690,864
<b>2,646</b>	<b>605,671</b>	<b>89,518</b>	<b>509,684</b>	<b>3,259,099</b>
430	100,956	17,795	157,781	450,561
354	81,533	3,820	29,882	293,398
362	89,358	8,061	17,021	804,690
379	87,016	24,262	32,427	360,611
412	91,779	2,735	46,776	629,667
378	80,260	12,149	103,362	331,491
331	74,769	20,696	122,435	388,681
-12.43	-6.84	70.35	18.45	17.25
-9.56	-2.61	-30.63	451.38	-20.20

Source : Construction and Planning Agency, MOI.

Note : 1. The figures are reclassified according to Architecture Usage Classification and Change Usage regulation since 2006.  
2. Prior to 2005, Residential Lodging as Houses and Farmhouses; Commerce as Stores, Hotels and Playgrounds; Industry, Storage as Factories and entrepots; Business, Service as Offices; Leisure, Education as Schools; Health, Welfare, Regeneration as Hospitals; Others refer to the unclassified.

表64. 核發建築物建造執照—按月別及用途別分(續)

年 (月) 別 Year (Month)	辦公、服務類(G類) Business, Service	休閒、文教類(D類) Leisure, Education	衛生、福利、 更生類(F類) Health, Welfare, Regeneration
	總樓地板面積 (平方公尺) Total Floor Area (m <sup>2</sup> )	總樓地板面積 (平方公尺) Total Floor Area (m <sup>2</sup> )	總樓地板面積 (平方公尺) Total Floor Area (m <sup>2</sup> )
九十二年 2003	1,696,232	2,006,131	291,531
九十三年 2004	1,746,340	1,783,459	603,451
九十四年 2005	1,711,441	2,101,153	356,321
九十五年 2006	2,991,164	1,667,810	403,696
九十六年 2007	2,939,010	1,967,672	209,280
九十七年 2008	2,120,079	1,439,692	319,668
九十八年 2009	1,803,098	1,868,382	324,985
九十九年 2010	2,473,105	1,741,948	610,098
一〇〇年 2011	2,076,179	1,287,603	271,198
七月 July	52,803	158,623	14,520
八月 Aug.	154,157	64,776	15,355
九月 Sept.	117,586	236,715	63,524
十月 Oct.	178,421	87,940	18,576
十一月 Nov.	214,764	127,541	12,074
十二月 Dec.	255,788	147,381	29,236
<b>一〇一年 2012</b>	<b>917,346</b>	<b>583,926</b>	<b>194,158</b>
一月 Jan.	81,782	104,646	11,452
二月 Feb.	91,924	46,789	11,319
三月 Mar.	149,884	70,559	95,623
四月 Apr.	209,953	58,616	14,275
五月 May	121,642	215,123	26,590
六月 June	125,738	68,961	23,759
七月 July	136,423	19,232	11,140
較上月增減(%) VS. with Last Month	8.50	-72.11	-53.11
較上年同月增減(%) VS. with Last Year	158.36	-87.88	-23.28

說明：3.自95年起數字包括內政部指定特設主管建築機關資料。

TABLE 64. ISSUED BUILDING CONSTRUCTION LICENSE  
- BY MONTH AND USE(CONT.)

其 他 類 Others			
公共集會類(A類) Assembly	宗教、殯葬類(E類) Religion, Funeral	危險物品類(I類) Hazard Contents	其他 Others
總樓地板面積 (平方公尺) Total Floor Area (m <sup>2</sup> )	總樓地板面積 (平方公尺) Total Floor Area (m <sup>2</sup> )	總樓地板面積 (平方公尺) Total Floor Area (m <sup>2</sup> )	總樓地板面積 (平方公尺) Total Floor Area (m <sup>2</sup> )
4,657,432			
5,372,234			
6,542,591			
180,075	176,901	15,448	1,804,371
41,848	387,188	31,491	1,512,122
160,573	264,722	27,230	1,171,607
71,691	247,588	9,538	1,132,416
197,843	316,732	23,869	1,529,413
677,181	147,051	26,456	2,776,465
444	5,314	1,536	399,399
44,318	4,629	1,350	289,079
1,128	30,966	269	187,839
1,480	3,672	8,616	147,265
89,411	9,969	5,460	184,468
1,853	21,902	521	388,651
<b>42,291</b>	<b>132,491</b>	<b>24,615</b>	<b>1,651,303</b>
8,561	15,155	1,936	192,046
18,797	7,242	7,909	130,578
9,655	28,533	522	386,534
2,840	10,135	3,548	229,425
626	33,920	8,440	189,219
1,812	12,209	1,192	226,421
—	25,297	1,068	297,080
-100.00	107.20	-10.40	31.21
-100.00	376.04	-30.47	-25.62

Note : 3.The figures include the data of M.O.I. Const. Orgs. since 2006.

表65. 核發建築物建造執照－按區域別及用途別分

區域別 Locality	總計 Grand Total		住宿類(H類) Residential	
	總件數 Total Cases	總樓地板面積 (平方公尺) Total Floor Area (m <sup>2</sup> )	住宅(H-2類) Houses	
			宅數 Houses	總樓地板面積 (平方公尺) Total Floor Area (m <sup>2</sup> )
一〇一年七月 July, 2012	3,005	2,336,790	6,720	1,314,738
新北市 New Taipei City	43	191,992	590	101,469
臺北市 Taipei City	30	132,103	434	99,895
臺中市 Taichung City	270	286,805	657	138,799
臺南市 Tainan City	624	255,341	741	146,923
高雄市 Kaohsiung City	267	269,371	731	147,825
臺灣省 Taiwan Prov.	1,730	1,156,082	3,510	669,858
宜蘭縣 Yilan C.	228	71,955	247	52,748
桃園縣 Taoyuan C.	168	380,883	1,296	242,942
新竹縣 Hsinchu C.	70	75,529	370	68,990
苗栗縣 Miaoli C.	120	72,732	370	58,507
彰化縣 Changhua C.	164	102,770	240	52,605
南投縣 Nantou C.	160	60,850	180	31,266
雲林縣 Yunlin C.	235	83,899	168	37,517
嘉義縣 Chiayi C.	95	34,876	79	14,732
屏東縣 Pingtung C.	168	141,862	130	30,329
臺東縣 Taitung C.	57	18,440	46	9,236
花蓮縣 Hualien C.	58	15,955	47	9,793
澎湖縣 Penghu C.	58	15,796	49	12,692
基隆市 Keelung City	7	19,459	79	11,485
新竹市 Hsinchu City	41	37,901	103	20,350
嘉義市 Chiayi City	101	23,175	106	16,666
福建省 Fuchien Prov.	26	8,812	50	8,036
金門縣 Kinmen C.	26	8,812	50	8,036
連江縣 Lienchiang C.	—	—	—	—
國家公園管理處 N.P.Adm.	5	1,512	6	1,293
其他內政部 指定特設主 管建築機關 Other M.O.I. Const. Orgs.	10	34,772	1	640

資料來源：本部營建署。

TABLE 65. ISSUED BUILDING CONSTRUCTION LICENSE  
- BY LOCALITY AND USE

Lodging			商業類(B類) Commerce	工業、倉儲類 (C類) Industry, Storage
農舍 Farmhouse		宿舍安養(H-1) Dormitory, Care		
宅數 Houses	總樓地板面積 (平方公尺) Total Floor Area (m <sup>2</sup> )	總樓地板面積 (平方公尺) Total Floor Area (m <sup>2</sup> )	總樓地板面積 (平方公尺) Total Floor Area (m <sup>2</sup> )	總樓地板面積 (平方公尺) Total Floor Area (m <sup>2</sup> )
331	74,769	20,696	122,435	388,681
4	1,671	—	—	13,171
—	—	51	16,139	7,059
13	3,132	—	70,101	30,198
6	2,308	9,844	13,754	42,791
7	1,520	646	5,747	16,264
300	65,644	10,155	16,694	275,464
76	20,607	3,422	—	12,596
22	6,407	—	—	129,536
29	7,495	—	—	2,362
46	7,756	336	—	4,150
10	1,101	—	69	30,977
51	6,918	—	6,768	5,398
10	2,184	4,290	—	16,726
4	969	—	—	9,534
13	3,469	1,496	24	45,468
13	2,396	611	4,357	180
20	4,663	—	—	3,451
—	—	—	—	243
—	—	—	—	6,976
5	1,611	—	1,380	6,490
1	68	—	4,096	1,377
—	—	—	—	368
—	—	—	—	368
—	—	—	—	—
1	494	—	—	128
—	—	—	—	3,238

Source : Construction and Planning Agency, MOI.

表65. 核發建築物建造執照—按區域別及用途別分(續)

區域別	辦公、服務類(G類) Business, Service	休閒、文教類(D類) Leisure, Education	衛生、福利、 更生類(F類) Health, Welfare, Regeneration
Locality	總樓地板面積 (平方公尺) Total Floor Area (m <sup>2</sup> )	總樓地板面積 (平方公尺) Total Floor Area (m <sup>2</sup> )	總樓地板面積 (平方公尺) Total Floor Area (m <sup>2</sup> )
一〇一年七月 July, 2012	136,423	19,232	11,140
新北市 New Taipei City	73,164	1,635	—
臺北市 Taipei City	7,221	412	—
臺中市 Taichung City	7,594	—	—
臺南市 Tainan City	3,057	2,775	1,257
高雄市 Kaohsiung City	5,654	4,152	4,907
臺灣省 Taiwan Prov.	39,642	9,959	4,976
宜蘭縣 Yilan C.	441	63	—
桃園縣 Taoyuan C.	5,536	352	—
新竹縣 Hsinchu C.	1,707	—	1,825
苗栗縣 Miaoli C.	1,690	398	1,635
彰化縣 Changhua C.	980	3,688	—
南投縣 Nantou C.	780	—	—
雲林縣 Yunlin C.	10,543	2,607	—
嘉義縣 Chiayi C.	2,956	—	—
屏東縣 Pingtung C.	957	1,351	—
臺東縣 Taitung C.	1,934	—	496
花蓮縣 Hualien C.	449	—	513
澎湖縣 Penghu C.	2,473	388	—
基隆市 Keelung City	—	765	—
新竹市 Hsinchu City	9,139	—	507
嘉義市 Chiayi City	57	347	—
福建省 Fuchien Prov.	—	—	—
金門縣 Kinmen C.	—	—	—
連江縣 Lienchiang C.	—	—	—
國家公園管理處 N.P.Adm.	91	—	—
其他內政部 指定特設主 管建築機關 Other M.O.I. Const. Orgs.	—	299	—

TABLE 65. ISSUED BUILDING CONSTRUCTION LICENSE  
- BY LOCALITY AND USE (CONT.)

公共集會類(A類) Assembly	宗教、殯葬類(E類) Religion, Funeral	危險物品類(I類) Hazard Contents	其他 Others
總樓地板面積 (平方公尺) Total Floor Area (m <sup>2</sup> )	總樓地板面積 (平方公尺) Total Floor Area (m <sup>2</sup> )	總樓地板面積 (平方公尺) Total Floor Area (m <sup>2</sup> )	總樓地板面積 (平方公尺) Total Floor Area (m <sup>2</sup> )
—	25,297	1,068	297,080
—	1,957	—	596
—	—	—	1,326
—	—	351	39,762
—	8,490	299	26,151
—	2,150	—	82,026
—	12,576	58	116,700
—	—	—	2,685
—	1,925	—	592
—	—	—	645
—	4,155	58	1,803
—	685	—	13,766
—	3,099	—	13,539
—	—	—	12,216
—	41	—	7,613
—	491	—	61,746
—	1,550	—	76
—	630	—	1,119
—	—	—	—
—	—	—	233
—	—	—	35
—	—	—	632
—	124	—	284
—	124	—	284
—	—	—	—
—	—	—	—
—	—	360	30,235

表66. 核發建築物建造執照年累計—按區域別及用途別分

區域別 Locality	總計 Grand Total		住宿類(H類) Residential	
	總件數 Total Cases	總樓地板面積 (平方公尺) Total Floor Area (m <sup>2</sup> )	住宅(H-2類) Houses	
			宅數 Houses	總樓地板面積 (平方公尺) Total Floor Area (m <sup>2</sup> )
一〇一年一至七月 Jan. - July, 2012	18,265	18,771,690	56,559	11,367,259
新北市 New Taipei City	391	2,527,969	10,862	1,856,230
臺北市 Taipei City	181	962,343	2,951	680,667
臺中市 Taichung City	1,878	1,971,747	4,601	1,083,983
臺南市 Tainan City	2,976	1,482,175	3,729	865,795
高雄市 Kaohsiung City	1,722	2,265,167	7,608	1,597,915
臺灣省 Taiwan Prov.	10,829	8,558,103	23,689	5,192,095
宜蘭縣 Yilan C.	1,339	472,835	887	331,700
桃園縣 Taoyuan C.	1,244	2,883,939	10,417	2,020,969
新竹縣 Hsinchu C.	497	720,904	2,184	481,661
苗栗縣 Miaoli C.	981	548,533	1,679	366,623
彰化縣 Changhua C.	1,290	864,827	1,436	308,726
南投縣 Nantou C.	965	276,963	524	149,407
雲林縣 Yunlin C.	1,013	517,675	760	177,597
嘉義縣 Chiayi C.	622	285,299	640	111,083
屏東縣 Pingtung C.	992	572,310	770	192,790
臺東縣 Taitung C.	399	169,724	346	81,920
花蓮縣 Hualien C.	542	178,109	353	126,707
澎湖縣 Penghu C.	244	112,319	206	53,383
基隆市 Keelung City	43	88,346	200	33,011
新竹市 Hsinchu City	242	737,725	2,865	656,580
嘉義市 Chiayi City	416	128,595	422	99,938
福建省 Fuchien Prov.	177	173,197	419	69,775
金門縣 Kinmen C.	176	170,569	419	69,775
連江縣 Lienchiang C.	1	2,628	—	—
國家公園管理處 N.P.Adm.	26	13,165	16	11,064
其他內政部 指定特設主 管建築機關 Other M.O.I. Const. Orgs.	85	817,824	38	9,735

資料來源：本部營建署。

TABLE 66. ISSUED BUILDING CONSTRUCTION LICENSE OF THE YEAR  
- BY LOCALITY AND USE

Lodging			商業類(B類) Commerce	工業、倉儲類 (C類) Industry, Storage
農舍 Farmhouse		宿舍安養(H-1) Dormitory, Care		
宅數 Houses	總樓地板面積 (平方公尺) Total Floor Area (m <sup>2</sup> )	總樓地板面積 (平方公尺) Total Floor Area (m <sup>2</sup> )	總樓地板面積 (平方公尺) Total Floor Area (m <sup>2</sup> )	總樓地板面積 (平方公尺) Total Floor Area (m <sup>2</sup> )
2,646	605,671	89,518	509,684	3,259,099
41	16,379	11,661	18,279	182,039
—	—	51	29,710	27,377
91	22,845	6,515	88,801	234,935
69	19,402	14,902	30,580	349,184
39	10,754	3,929	26,894	150,593
2,388	532,901	52,460	225,933	1,638,194
645	170,202	3,472	40,186	67,167
174	43,683	—	49,437	589,597
205	52,804	6,043	5,062	99,354
334	66,646	6,988	3,611	106,087
120	19,159	361	5,891	353,618
391	42,127	177	19,766	39,776
66	17,664	8,672	3,490	104,920
52	13,524	4,595	—	53,271
116	30,895	3,334	1,558	163,812
68	15,654	17,921	22,970	5,959
177	50,048	897	14,902	9,409
—	—	—	48,795	2,082
—	—	—	—	14,180
14	3,949	—	1,998	16,339
26	6,546	—	8,267	12,623
—	—	—	89,487	5,311
—	—	—	89,487	5,311
—	—	—	—	—
18	3,390	—	—	319
—	—	—	—	671,147

Source : Construction and Planning Agency, MOI.



表66. 核發建築物建造執照年累計—按區域別及用途別分(續)

區域別	辦公、服務類(G類) Business, Service	休閒、文教類(D類) Leisure, Education	衛生、福利、 更生類(F類) Health, Welfare, Regeneration
Locality	總樓地板面積 (平方公尺) Total Floor Area (m <sup>2</sup> )	總樓地板面積 (平方公尺) Total Floor Area (m <sup>2</sup> )	總樓地板面積 (平方公尺) Total Floor Area (m <sup>2</sup> )
一〇一年一至七月 Jan. - July, 2012	917,346	583,926	194,158
新北市 New Taipei City	153,189	122,085	62,731
臺北市 Taipei City	149,568	67,123	4,279
臺中市 Taichung City	75,977	45,310	15,459
臺南市 Tainan City	17,374	23,846	13,514
高雄市 Kaohsiung City	65,632	107,055	21,790
臺灣省 Taiwan Prov.	367,777	202,580	76,194
宜蘭縣 Yilan C.	4,441	11,237	2,534
桃園縣 Taoyuan C.	87,063	26,168	11,890
新竹縣 Hsinchu C.	42,964	32,026	5,715
苗栗縣 Miaoli C.	28,944	7,713	2,922
彰化縣 Changhua C.	63,823	12,246	15,798
南投縣 Nantou C.	25,293	6,084	86
雲林縣 Yunlin C.	28,014	21,549	3,572
嘉義縣 Chiayi C.	18,815	26,235	—
屏東縣 Pingtung C.	12,854	16,148	3,103
臺東縣 Taitung C.	2,797	12,117	19,520
花蓮縣 Hualien C.	3,358	9,563	1,404
澎湖縣 Penghu C.	4,772	1,674	937
基隆市 Keelung City	5,438	765	6,755
新竹市 Hsinchu City	38,483	13,917	1,958
嘉義市 Chiayi City	718	5,138	—
福建省 Fuchien Prov.	4,110	2,860	191
金門縣 Kinmen C.	1,482	2,860	191
連江縣 Lienchiang C.	2,628	—	—
國家公園管理處 N.P.Adm.	112	1,558	—
其他內政部 指定特設主 管建築機關 Other M.O.I. Const. Orgs.	83,607	11,509	—

TABLE 66. ISSUED BUILDING CONSTRUCTION LICENSE OF THE YEAR  
- BY LOCALITY AND USE (CONT.)

公共集會類(A類) Assembly	宗教、殯葬類(E類) Religion, Funeral	危險物品類(I類) Hazard Contents	其他 Others
總樓地板面積 (平方公尺) Total Floor Area (m <sup>2</sup> )	總樓地板面積 (平方公尺) Total Floor Area (m <sup>2</sup> )	總樓地板面積 (平方公尺) Total Floor Area (m <sup>2</sup> )	總樓地板面積 (平方公尺) Total Floor Area (m <sup>2</sup> )
42,291	132,491	24,615	1,651,303
—	16,056	1,771	103,928
—	590	395	2,583
—	8,992	1,602	410,173
—	18,553	11,407	137,020
1,705	12,745	372	276,537
40,586	74,870	8,708	678,706
—	5,412	—	6,686
9,655	7,741	2,232	79,187
4,011	920	—	43,148
—	5,770	58	19,817
5,767	32,234	4,852	61,511
2,840	3,099	—	30,435
—	1,553	—	168,308
—	3,141	131	68,028
17,092	7,048	1,076	153,495
1,221	2,796	359	2,144
—	4,161	—	7,708
—	676	—	—
—	—	—	28,197
—	—	—	8,450
—	319	—	1,592
—	685	—	778
—	685	—	778
—	—	—	—
—	—	—	112
—	—	360	41,466

表67. 核發建築物建造執照—按月別及構造別分

年 (月) 別 Year (Month)	總計 Grand Total		鋼骨鋼筋混凝土構造 Steel Frame & Reinforced Concrete		混凝土構造 (含鋼筋混凝土構造) Reinforced Concrete	
	總樓地板面積 (平方公尺) Total Floor Area (m <sup>2</sup> )	工程造價 (千元) Construction Cost (NT\$1,000)	總樓地板面積 (平方公尺) Total Floor Area (m <sup>2</sup> )	工程造價 (千元) Construction Cost (NT\$1,000)	總樓地板面積 (平方公尺) Total Floor Area (m <sup>2</sup> )	工程造價 (千元) Construction Cost (NT\$1,000)
九十二年 2003	28,356,495	175,334,284	3,866,111	28,524,166	22,705,124	139,843,209
九十三年 2004	42,497,328	277,717,192	4,933,554	33,329,726	36,056,208	237,962,210
九十四年 2005	43,200,430	304,675,107	6,229,770	50,194,385	35,743,442	249,629,876
九十五年 2006	36,664,413	267,312,199	3,981,978	32,230,864	28,169,000	204,444,750
九十六年 2007	34,732,493	265,738,929	3,432,350	29,476,759	27,170,986	209,466,147
九十七年 2008	26,166,355	205,553,677	2,281,922	18,180,109	20,376,501	164,441,531
九十八年 2009	19,915,953	151,163,768	1,639,709	13,832,261	15,448,595	119,364,115
九十九年 2010	31,174,017	246,976,514	2,766,716	22,702,009	23,226,966	183,507,913
一〇〇年 2011	34,148,423	278,145,137	2,842,385	24,699,083	26,333,369	214,634,370
七月 July	2,648,001	20,129,013	301,466	1,816,909	2,000,579	16,176,348
八月 Aug.	2,831,907	22,722,086	180,992	1,338,116	2,353,117	19,902,378
九月 Sept.	2,894,439	23,490,006	152,594	1,471,983	2,428,831	20,329,362
十月 Oct.	2,385,675	16,789,523	177,336	1,042,566	1,795,031	13,134,961
十一月 Nov.	2,845,576	22,014,124	136,554	1,085,028	2,346,960	18,169,752
十二月 Dec.	3,971,597	33,994,957	475,389	4,927,245	3,122,755	26,671,021
一〇一年 2012	<b>18,771,690</b>	<b>154,916,992</b>	<b>1,632,187</b>	<b>14,811,298</b>	<b>14,577,603</b>	<b>123,331,623</b>
一月 Jan.	2,663,062	21,801,141	258,219	2,428,579	2,139,569	17,588,821
二月 Feb.	1,894,132	14,821,856	129,289	1,187,689	1,533,213	12,317,090
三月 Mar.	3,399,511	27,831,797	542,605	4,151,503	2,390,282	20,523,885
四月 Apr.	2,424,294	19,755,884	174,743	1,261,911	1,854,374	15,307,903
五月 May	3,092,232	25,779,608	254,325	2,779,471	2,472,321	20,562,155
六月 June	2,961,669	27,316,050	124,469	1,206,736	2,460,920	24,060,469
七月 July	2,336,790	17,610,656	148,537	1,795,409	1,726,924	12,971,300
較上月增減(%) VS.with Last Month	-21.10	-35.53	19.34	48.78	-29.83	-46.09
較上年同月增減(%) VS. with Last Year	-11.75	-12.51	-50.73	-1.18	-13.68	-19.81

資料來源：本部營建署。

說明：94年以前，混凝土構造為鋼筋混凝土造。

TABLE 67. ISSUED BUILDING CONSTRUCTION LICENSE  
- BY MONTH AND MATERIAL

鋼構造(94年以前為 鋼架構造) Steel		磚構造 Brick		木構造 Wooden		其他 Others	
總樓地板面積 (平方公尺) Total Floor Area (m <sup>2</sup> )	工程造價 (千元) Construction Cost (NT\$1,000)	總樓地板面積 (平方公尺) Total Floor Area (m <sup>2</sup> )	工程造價 (千元) Construction Cost (NT\$1,000)	總樓地板面積 (平方公尺) Total Floor Area (m <sup>2</sup> )	工程造價 (千元) Construction Cost (NT\$1,000)	總樓地板面積 (平方公尺) Total Floor Area (m <sup>2</sup> )	工程造價 (千元) Construction Cost (NT\$1,000)
1,151,657	4,383,395	297,622	1,014,636	81,508	220,059	254,473	1,348,819
897,496	3,832,154	275,109	1,000,509	70,743	243,401	264,218	1,349,192
857,045	3,339,429	205,452	804,590	39,048	159,939	125,673	546,888
4,236,672	29,477,657	182,790	693,428	28,125	106,384	65,848	359,116
3,895,789	25,861,181	168,267	658,154	28,911	97,962	36,190	178,726
3,271,227	22,055,298	182,550	650,051	28,145	99,840	26,010	126,848
2,623,168	17,223,876	139,471	509,877	31,873	104,495	33,137	129,144
4,868,625	39,615,016	167,049	624,092	56,668	153,655	87,993	373,829
4,642,872	37,326,627	140,802	473,611	52,482	143,218	136,513	868,228
321,605	2,062,054	12,461	43,278	3,511	10,666	8,379	19,758
276,225	1,420,706	8,028	28,429	3,035	7,946	10,510	24,511
297,172	1,633,177	7,482	29,512	7,580	22,082	780	3,890
396,047	2,554,710	9,021	30,506	6,971	19,943	1,269	6,837
339,780	2,694,505	12,816	38,331	3,710	12,139	5,756	14,369
347,273	2,285,574	11,415	38,414	6,637	13,132	8,128	59,571
<b>2,435,116</b>	<b>16,301,907</b>	<b>80,178</b>	<b>259,989</b>	<b>10,360</b>	<b>31,217</b>	<b>36,246</b>	<b>180,958</b>
255,052	1,740,166	5,812	23,201	771	1,867	3,639	18,507
206,584	1,245,845	21,210	60,904	1,519	2,708	2,317	7,620
437,686	3,026,673	19,432	61,713	1,659	4,948	7,847	63,075
377,319	3,114,889	7,981	30,656	217	607	9,660	39,918
350,831	2,386,020	10,260	28,199	515	1,208	3,980	22,555
360,590	1,993,459	10,585	35,755	1,750	8,358	3,355	11,273
447,054	2,794,855	4,898	19,561	3,929	11,521	5,448	18,010
23.98	40.20	-53.73	-45.29	124.51	37.84	62.38	59.76
39.01	35.54	-60.69	-54.80	11.91	8.02	-34.98	-8.85

Source : Construction and Planning Agency, MOI.

Note : Prior to 2005, concret construction contains only reinforced concrete construction.

表68. 核發建築物建造執照—按區域別及構造別分

區域別 Locality	總計 Grand Total		鋼骨鋼筋混凝土構造 Steel frame & Reinforced Concrete		混凝土構造 (含鋼筋混凝土構造) Reinforced Concrete	
	總樓地板面積 (平方公尺) Total Floor Area (m <sup>2</sup> )	工程造價 (千元) Construction Cost (NT\$1,000)	總樓地板面積 (平方公尺) Total Floor Area (m <sup>2</sup> )	工程造價 (千元) Construction Cost (NT\$1,000)	總樓地板面積 (平方公尺) Total Floor Area (m <sup>2</sup> )	工程造價 (千元) Construction Cost (NT\$1,000)
一〇一年七月 July, 2012	2,336,790	17,610,656	148,537	1,795,409	1,726,924	12,971,300
新北市 New Taipei City	191,992	2,572,633	97,343	1,381,900	86,892	1,069,157
臺北市 Taipei City	132,103	1,827,506	14,668	212,097	91,267	1,148,935
臺中市 Taichung City	286,805	2,158,853	1,416	9,040	254,873	1,960,501
臺南市 Tainan City	255,341	1,279,485	1,976	9,875	203,376	1,087,084
高雄市 Kaohsiung City	269,371	1,989,096	1,793	9,863	244,544	1,846,418
臺灣省 Taiwan Prov.	1,156,082	7,523,840	30,538	167,231	805,413	5,626,753
宜蘭縣 Yilan C.	71,955	430,635	—	—	66,678	401,651
桃園縣 Taoyuan C.	380,883	3,269,584	—	—	277,465	2,522,736
新竹縣 Hsinchu C.	75,529	515,419	—	—	67,484	477,094
苗栗縣 Miaoli C.	72,732	483,165	231	903	62,799	441,854
彰化縣 Changhua C.	102,770	533,817	28,342	155,864	67,471	366,935
南投縣 Nantou C.	60,850	251,470	165	826	42,640	196,189
雲林縣 Yunlin C.	83,899	392,245	137	683	55,514	279,242
嘉義縣 Chiayi C.	34,876	169,983	649	3,719	16,322	87,640
屏東縣 Pingtung C.	141,862	703,428	—	—	32,372	162,576
臺東縣 Taitung C.	18,440	101,256	436	2,304	16,897	93,846
花蓮縣 Hualien C.	15,955	83,469	373	1,908	14,058	74,508
澎湖縣 Penghu C.	15,796	78,615	205	1,024	15,400	76,847
基隆市 Keelung City	19,459	165,445	—	—	11,485	112,019
新竹市 Hsinchu City	37,901	209,964	—	—	36,410	202,211
嘉義市 Chiayi City	23,175	135,345	—	—	22,418	131,405
福建省 Fuchien Prov.	8,812	33,643	—	—	8,444	32,416
金門縣 Kinmen C.	8,812	33,643	—	—	8,444	32,416
連江縣 Lienchiang C.	—	—	—	—	—	—
國家公園管理處 N.P.Adm.	1,512	7,513	—	—	1,384	7,283
其他內政部 指定特設主 管建築機關 Other M.O.I. Const. Orgs.	34,772	218,087	803	5,403	30,731	192,753

資料來源：本部營建署。

TABLE 68. ISSUED BUILDING CONSTRUCTION LICENSE  
- BY LOCALITY AND MATERIAL

鋼構造 Steel		磚構造 Brick		木構造 Wooden		其他 Others	
總樓地板面積 (平方公尺) Total Floor Area (m <sup>2</sup> )	工程造價 (千元) Construction Cost (NT\$1,000)	總樓地板面積 (平方公尺) Total Floor Area (m <sup>2</sup> )	工程造價 (千元) Construction Cost (NT\$1,000)	總樓地板面積 (平方公尺) Total Floor Area (m <sup>2</sup> )	工程造價 (千元) Construction Cost (NT\$1,000)	總樓地板面積 (平方公尺) Total Floor Area (m <sup>2</sup> )	工程造價 (千元) Construction Cost (NT\$1,000)
<b>447,054</b>	<b>2,794,855</b>	<b>4,898</b>	<b>19,561</b>	<b>3,929</b>	<b>11,521</b>	<b>5,448</b>	<b>18,010</b>
7,644	120,811	113	765	—	—	—	—
25,821	463,696	—	—	—	—	347	2,778
30,516	189,312	—	—	—	—	—	—
49,777	181,722	212	804	—	—	—	—
22,388	129,204	411	2,317	—	—	235	1,294
307,302	1,688,952	4,162	15,675	3,929	11,521	4,738	13,708
5,277	28,984	—	—	—	—	—	—
102,813	743,985	529	2,595	76	268	—	—
7,001	35,060	—	—	562	1,577	482	1,688
8,248	35,254	758	2,914	696	2,240	—	—
6,890	10,649	67	369	—	—	—	—
17,620	52,797	425	1,658	—	—	—	—
23,406	98,660	586	1,640	—	—	4,256	12,020
16,982	75,623	923	3,001	—	—	—	—
106,383	531,360	512	2,056	2,595	7,436	—	—
936	4,408	171	698	—	—	—	—
1,524	7,053	—	—	—	—	—	—
—	—	191	744	—	—	—	—
7,974	53,426	—	—	—	—	—	—
1,491	7,753	—	—	—	—	—	—
757	3,940	—	—	—	—	—	—
368	1,227	—	—	—	—	—	—
368	1,227	—	—	—	—	—	—
—	—	—	—	—	—	—	—
—	—	—	—	—	—	128	230
3,238	19,931	—	—	—	—	—	—

Source : Construction and Planning Agency, MOI.

表69. 核發建築物拆除執照—按月別及用途別分

年 (月) 別 Year (Month)	總計 Grand Total			件數 Cases
	件數 Cases	宅數 Houses	總樓地板面積 (平方公尺) Total Floor Area (m <sup>2</sup> )	
九十二年 2003	1,939	2,484	1,408,193	981
九十三年 2004	1,897	3,146	1,892,970	901
九十四年 2005	2,153	3,500	2,597,506	1,028
九十五年 2006	2,065	3,161	1,645,123	1,119
九十六年 2007	2,136	4,173	2,391,170	1,129
九十七年 2008	1,752	4,012	1,934,243	863
九十八年 2009	1,772	3,870	1,585,362	876
九十九年 2010	2,520	5,521	2,543,820	1,325
一〇〇年 2011	2,376	5,563	2,379,930	1,138
七月 July	224	370	231,180	102
八月 Aug.	204	684	169,668	100
九月 Sept.	174	373	140,649	87
十月 Oct.	197	572	192,498	99
十一月 Nov.	203	498	209,509	104
十二月 Dec.	233	625	226,709	105
<b>一〇一年 2012</b>	<b>1,471</b>	<b>2,558</b>	<b>1,346,448</b>	<b>682</b>
一月 Jan.	134	192	220,338	68
二月 Feb.	216	491	160,356	88
三月 Mar.	229	398	172,847	118
四月 Apr.	198	313	189,859	92
五月 May	211	381	129,656	101
六月 June	187	304	148,639	74
七月 July	296	479	324,753	141
較上月增減(%) VS. with Last Month	58.29	57.57	118.48	90.54
較上年同月增減(%) VS. with Last Year	32.14	29.46	40.48	38.24

資料來源：本部營建署。

TABLE 69. ISSUED BUILDING DEMOLITION LICENSE  
- BY MONTH AND USE

住宅 Housing		其他 Others		
宅數 Houses	總樓地板面積 (平方公尺) Total Floor Area (m <sup>2</sup> )	件數 Cases	宅數 Houses	總樓地板面積 (平方公尺) Total Floor Area (m <sup>2</sup> )
1,489	318,537	958	995	1,089,656
1,519	366,311	996	1,627	1,526,659
2,309	359,667	1,125	1,191	2,237,839
2,035	346,403	946	1,126	1,298,720
2,648	418,589	1,007	1,525	1,972,581
2,763	388,904	889	1,249	1,545,339
2,486	353,027	896	1,384	1,232,335
3,925	580,958	1,195	1,596	1,962,862
3,034	428,627	1,238	2,529	1,951,303
227	31,344	122	143	199,836
308	39,401	104	376	130,267
280	33,269	87	93	107,380
214	35,228	98	358	157,270
233	33,050	99	265	176,459
249	45,317	128	376	181,392
<b>1,647</b>	<b>262,072</b>	<b>789</b>	<b>911</b>	<b>1,084,376</b>
98	22,859	66	94	197,479
352	46,554	128	139	113,802
260	46,268	111	138	126,579
197	51,169	106	116	138,690
246	26,667	110	135	102,989
179	23,853	113	125	124,786
315	44,702	155	164	280,051
75.98	87.41	37.17	31.20	124.43
38.77	42.62	27.05	14.69	40.14

Source : Construction and Planning Agency, MOI.

表70. 核發建築物拆除執照—按區域別及用途別分

區域別 Locality	總計 Grand Total			件數 Cases
	件數 Cases	宅數 Houses	總樓地板面積 (平方公尺) Total Floor Area (m <sup>2</sup> )	
一〇一年七月 July, 2012	296	479	324,753	141
新北市 New Taipei City	11	60	14,651	9
臺北市 Taipei City	19	119	27,182	16
臺中市 Taichung City	29	30	20,001	14
臺南市 Tainan City	35	36	18,081	15
高雄市 Kaohsiung City	47	50	68,147	28
臺灣省 Taiwan Prov.	155	184	176,691	59
宜蘭縣 Yilan C.	3	3	626	1
桃園縣 Taoyuan C.	6	7	125,961	3
新竹縣 Hsinchu C.	2	2	449	1
苗栗縣 Miaoli C.	1	1	1,728	—
彰化縣 Changhua C.	12	19	7,705	7
南投縣 Nantou C.	97	98	25,813	27
雲林縣 Yunlin C.	1	1	66	1
嘉義縣 Chiayi C.	2	2	1,459	—
屏東縣 Pingtung C.	6	6	4,041	1
臺東縣 Taitung C.	—	—	—	—
花蓮縣 Hualien C.	4	4	275	3
澎湖縣 Penghu C.	—	—	—	—
基隆市 Keelung City	1	1	102	1
新竹市 Hsinchu City	6	14	3,667	4
嘉義市 Chiayi City	14	26	4,799	10
福建省 Fuchien Prov.	—	—	—	—
金門縣 Kinmen C.	—	—	—	—
連江縣 Lienchiang C.	—	—	—	—
國家公園管理處 N.P.Adm.	—	—	—	—
其他內政部 指定特設主 管建築機關 Other M.O.I. Const. Orgs.	—	—	—	—

資料來源：本部營建署。

TABLE 70. ISSUED BUILDING DEMOLITION LICENSE  
- BY LOCALITY AND USE

住宅 Housing		其他 Others		
宅數 Houses	總樓地板面積 (平方公尺) Total Floor Area (m <sup>2</sup> )	件數 Cases	宅數 Houses	總樓地板面積 (平方公尺) Total Floor Area (m <sup>2</sup> )
315	44,702	155	164	280,051
59	6,752	2	1	7,899
114	15,748	3	5	11,434
14	2,048	15	16	17,953
17	2,494	20	19	15,587
34	6,139	19	16	62,008
77	11,521	96	107	165,170
1	153	2	2	473
3	761	3	4	125,200
1	137	1	1	312
—	—	1	1	1,728
14	1,529	5	5	6,176
28	5,910	70	70	19,903
1	66	—	—	—
—	—	2	2	1,459
1	105	5	5	3,936
—	—	—	—	—
3	233	1	1	42
—	—	—	—	—
1	102	—	—	—
4	1,115	2	10	2,552
20	1,410	4	6	3,389
—	—	—	—	—
—	—	—	—	—
—	—	—	—	—
—	—	—	—	—

Source : Construction and Planning Agency, MOI.

表71. 核發建築物使用執照—按月別及用途別分

年 (月) 別 Year (Month)	總計 Grand Total		住宿類(H類) 住宅(H-2類) Residential	
	總件數 Total Cases	總樓地板面積 (平方公尺) Total Floor Area (m <sup>2</sup> )	宅數 Houses	總樓地板面積 (平方公尺) Total Floor Area (m <sup>2</sup> )
	九十二年 2003	26,579	26,497,263	57,589
九十三年 2004	31,902	27,872,724	69,408	12,330,189
九十四年 2005	35,271	31,027,550	78,760	13,972,174
九十五年 2006	37,978	36,202,229	124,120	20,802,938
九十六年 2007	34,797	36,024,385	130,596	21,578,032
九十七年 2008	27,376	32,717,134	111,202	18,414,605
九十八年 2009	16,770	26,534,930	75,870	13,517,972
九十九年 2010	22,293	24,013,834	71,875	13,315,090
一〇〇年 2011	26,250	25,885,034	71,565	13,253,304
七月 July	2,114	2,200,092	5,323	1,042,871
八月 Aug.	2,369	2,153,790	6,382	1,063,895
九月 Sept.	2,086	1,901,867	5,491	924,105
十月 Oct.	2,195	2,115,589	5,494	1,056,955
十一月 Nov.	2,482	2,572,129	7,326	1,344,365
十二月 Dec.	2,569	3,166,790	9,008	1,501,690
<b>一〇一年 2012</b>	<b>15,157</b>	<b>14,788,433</b>	<b>41,011</b>	<b>7,892,483</b>
一月 Jan.	2,241	2,356,242	5,749	1,157,249
二月 Feb.	1,838	1,302,442	3,516	692,149
三月 Mar.	2,163	2,149,201	5,717	1,005,947
四月 Apr.	2,097	1,968,393	5,051	1,056,392
五月 May	2,475	2,288,775	7,017	1,327,327
六月 June	2,067	2,214,146	6,553	1,164,535
七月 July	2,276	2,509,234	7,408	1,488,884
較上月增減(%) VS. with Last Month	10.11	13.33	13.05	27.85
較上年同月增減(%) VS. with Last Year	7.66	14.05	39.17	42.77

資料來源：本部營建署。

說明：1. 95年起依「建築物使用類組及變更使用辦法」分類並歸入歷史資料。2. 94年以前，「住宿類住宅」為「住宅」，「農舍」，「商業類」為「商店、旅館、遊樂場」，「工業、倉儲類」為「工廠、倉庫」，「辦公、服務類」為「辦公室」，「休閒、文教類」為「學校」，「衛生、福利、更生」為「醫院」，其他為不歸類於前項者。

TABLE 71. ISSUED BUILDING USAGE LICENSE - BY MONTH AND USE

Lodging			商業類(B類) Commerce	工業、倉儲類 (C類) Industry, Storage
農舍 Farmhouse		宿舍安養(H-1) Dormitory, Care		
宅數 Houses	總樓地板面積 (平方公尺) Total Floor Area (m <sup>2</sup> )	總樓地板面積 (平方公尺) Total Floor Area (m <sup>2</sup> )	總樓地板面積 (平方公尺) Total Floor Area (m <sup>2</sup> )	總樓地板面積 (平方公尺) Total Floor Area (m <sup>2</sup> )
1,652	648,285	...	4,534,513	3,034,788
1,522	570,049	...	4,798,195	2,779,699
1,678	639,460	—	5,984,967	3,601,738
...	...	351,842	2,969,856	5,658,325
...	...	603,820	918,106	6,163,143
...	...	233,455	1,002,028	5,355,333
...	...	441,861	1,191,590	4,821,728
...	...	194,565	563,213	4,424,911
2,822	553,910	236,246	859,465	6,013,972
254	51,370	1,994	7,903	674,519
283	55,640	20,338	68,225	497,660
237	46,855	2,947	141,790	392,014
238	51,122	23,490	31,124	595,843
278	50,969	88,828	28,122	452,558
316	62,772	30,051	61,286	996,435
<b>1,913</b>	<b>377,774</b>	<b>81,184</b>	<b>381,922</b>	<b>2,896,196</b>
252	51,151	35,678	84,035	507,293
203	38,114	—	10,238	250,924
288	52,164	7,618	70,813	486,918
256	56,058	10,458	19,063	492,547
305	60,789	17,126	89,385	379,882
281	54,828	9,323	51,597	376,733
328	64,670	981	56,791	401,899
16.73	17.95	-89.48	10.07	6.68
29.13	25.89	-50.80	618.60	-40.42

Source: Construction and Planning Agency, MOI.

Note: 1. The figures are reclassified according to Architecture Usage Classification and Change Usage regulation since 2006.  
2. Prior to 2005, Residential Lodging as Houses and Farmhouses; Commerce as Stores, Hotels and Playgrounds; Industry, Storage as Factories and entrepots; Business, Service as Offices; Leisure, Education as Schools; Health, Welfare, Regeneration as Hospitals; Others refer to the unclassified.

表71. 核發建築物使用執照－按月別及用途別分(續)

年 (月) 別	辦公、服務類(G類) Business, Service	休閒、文教類(D類) Leisure, Education	衛生、福利、 更生類(F類) Health, Welfare, Regeneration
Year (Month)	總樓地板面積 (平方公尺) Total Floor Area (m <sup>2</sup> )	總樓地板面積 (平方公尺) Total Floor Area (m <sup>2</sup> )	總樓地板面積 (平方公尺) Total Floor Area (m <sup>2</sup> )
九十二年 2003	2,656,023	2,057,008	251,370
九十三年 2004	1,437,657	2,046,863	442,695
九十四年 2005	1,324,176	1,705,410	443,348
九十五年 2006	2,310,545	1,963,544	494,289
九十六年 2007	2,772,328	1,998,771	425,343
九十七年 2008	3,549,581	2,058,782	583,728
九十八年 2009	2,582,687	2,227,010	353,167
九十九年 2010	2,076,337	1,284,411	266,410
一〇〇年 2011	1,329,646	1,497,456	399,191
七月 July	171,326	67,149	44,432
八月 Aug.	63,361	202,452	58,483
九月 Sept.	142,035	103,455	14,505
十月 Oct.	100,874	160,515	23,520
十一月 Nov.	184,821	160,143	25,007
十二月 Dec.	130,048	182,167	7,677
<b>一〇一年 2012</b>	<b>1,020,446</b>	<b>954,569</b>	<b>124,419</b>
一月 Jan.	227,151	170,187	17,560
二月 Feb.	104,596	103,456	2,169
三月 Mar.	164,500	257,361	46,038
四月 Apr.	82,714	101,970	6,414
五月 May	104,939	86,475	7,433
六月 June	168,067	118,201	22,473
七月 July	168,479	116,919	22,332
較上月增減(%) VS. with Last Month	0.25	-1.08	-0.63
較上年同月增減(%) VS. with Last Year	-1.66	74.12	-49.74

說明：3.自95年起數字包括內政部指定特設主管建築機關資料。

TABLE 71. ISSUED BUILDING USAGE LICENSE - BY MONTH AND USE(CONT.)

公共集會類(A類) Assembly	宗教、殯葬類(E類) Religion, Funeral	危險物品類(I類) Hazard Contents	其他 Others
總樓地板面積 (平方公尺) Total Floor Area (m <sup>2</sup> )	總樓地板面積 (平方公尺) Total Floor Area (m <sup>2</sup> )	總樓地板面積 (平方公尺) Total Floor Area (m <sup>2</sup> )	總樓地板面積 (平方公尺) Total Floor Area (m <sup>2</sup> )
	3,304,479		
	4,037,426		
	3,995,737		
84,564	173,524	17,426	1,375,376
60,293	170,402	30,148	1,303,999
109,933	215,577	32,678	1,161,434
198,626	234,140	16,285	949,864
61,873	215,777	10,723	1,600,524
59,356	182,354	16,430	2,037,614
226	18,407	871	170,394
4,708	17,911	—	156,757
25,026	4,017	—	151,973
7,089	7,981	1,320	106,878
3,441	26,339	—	258,505
1,334	44,719	3,092	208,291
<b>8,535</b>	<b>118,561</b>	<b>14,167</b>	<b>1,295,951</b>
713	17,152	124	139,100
1,478	7,425	4,195	125,812
211	15,723	—	94,072
1,650	24,038	456	172,691
303	10,484	825	264,596
3,301	10,122	205	289,589
879	33,617	8,362	210,091
-73.37	232.12	3,979.02	-27.45
288.94	82.63	860.05	23.30

Note : 3.The figures include the data of M.O.I. Const. Orgs. since 2006.

表72. 核發建築物使用執照－按區域別及用途別分

區域別 Locality	總計 Grand Total		住宿類(H類) Residential	
			住宅(H-2類) Houses	
	總件數 Total Cases	總樓地板面積 (平方公尺) Total Floor Area (m <sup>2</sup> )	宅數 Houses	總樓地板面積 (平方公尺) Total Floor Area (m <sup>2</sup> )
一〇一年七月 July, 2012	2,276	2,509,234	7,408	1,488,884
新北市 New Taipei City	42	500,246	2,054	433,396
臺北市 Taipei City	32	210,181	487	93,548
臺中市 Taichung City	243	285,801	452	93,817
臺南市 Tainan City	393	194,385	518	110,089
高雄市 Kaohsiung City	232	281,544	1,047	203,406
臺灣省 Taiwan Prov.	1,313	996,268	2,795	547,965
宜蘭縣 Yilan C.	166	62,891	209	38,523
桃園縣 Taoyuan C.	190	306,616	1,036	205,842
新竹縣 Hsinchu C.	86	114,442	461	90,319
苗栗縣 Miaoli C.	103	65,090	161	29,649
彰化縣 Changhua C.	126	79,291	155	35,410
南投縣 Nantou C.	95	25,613	82	9,701
雲林縣 Yunlin C.	124	130,022	112	21,797
嘉義縣 Chiayi C.	53	31,056	33	6,806
屏東縣 Pingtung C.	167	43,184	149	30,454
臺東縣 Taitung C.	37	7,702	33	6,961
花蓮縣 Hualien C.	48	36,836	36	8,027
澎湖縣 Penghu C.	25	5,319	21	4,612
基隆市 Keelung City	5	19,115	39	6,183
新竹市 Hsinchu City	42	55,630	221	41,926
嘉義市 Chiayi City	46	13,461	47	11,755
福建省 Fuchien Prov.	12	5,943	53	5,943
金門縣 Kinmen C.	12	5,943	53	5,943
連江縣 Lienchiang C.	—	—	—	—
國家公園管理處 N.P.Adm.	1	253	1	253
其他內政部 指定特設主 管建築機關 Other M.O.I. Const. Orgs.	8	34,613	1	467

資料來源：本部營建署。

TABLE 72. ISSUED BUILDING USAGE LICENSE  
- BY LOCALITY AND USE

Lodging			商業類(B類) Commerce	工業、倉儲類 (C類) Industry, Storage
農舍 Farmhouse		宿舍安養(H-1) Dormitory, Care		
宅數 Houses	總樓地板面積 (平方公尺) Total Floor Area (m <sup>2</sup> )	總樓地板面積 (平方公尺) Total Floor Area (m <sup>2</sup> )	總樓地板面積 (平方公尺) Total Floor Area (m <sup>2</sup> )	總樓地板面積 (平方公尺) Total Floor Area (m <sup>2</sup> )
328	64,670	981	56,791	401,899
—	—	—	23,218	29,887
—	—	—	1,541	—
14	2,652	—	15,487	52,866
12	2,538	666	460	23,876
5	1,206	—	5,148	44,288
291	56,852	315	10,937	222,036
72	13,992	—	2,982	5,243
34	9,192	—	—	83,538
26	4,605	—	—	20,602
30	6,044	—	641	10,759
20	4,756	—	—	28,141
54	3,791	—	—	10,172
5	1,513	315	—	50,069
10	2,842	—	—	2,461
15	3,985	—	—	5,492
6	1,730	—	—	93
16	3,646	—	6,928	270
—	—	—	—	259
—	—	—	—	4,814
3	756	—	—	—
—	—	—	386	123
6	1,422	—	—	—
6	1,422	—	—	—
—	—	—	—	—
—	—	—	—	—
—	—	—	—	28,946

Source : Construction and Planning Agency, MOI.



表72. 核發建築物使用執照—按區域別及用途別分(續)

區域別	辦公、服務類(G類) Business, Service	休閒、文教類(D類) Leisure, Education	衛生、福利、 更生類(F類) Health, Welfare, Regeneration
Locality	總樓地板面積 (平方公尺) Total Floor Area (m <sup>2</sup> )	總樓地板面積 (平方公尺) Total Floor Area (m <sup>2</sup> )	總樓地板面積 (平方公尺) Total Floor Area (m <sup>2</sup> )
一〇一年七月 July, 2012	168,479	116,919	22,332
新北市 New Taipei City	—	13,047	—
臺北市 Taipei City	98,054	13,175	2,347
臺中市 Taichung City	4,849	23,667	—
臺南市 Tainan City	751	10,920	—
高雄市 Kaohsiung City	7,438	8,960	2,005
臺灣省 Taiwan Prov.	55,333	44,004	17,980
宜蘭縣 Yilan C.	3,819	7,565	4,071
桃園縣 Taoyuan C.	15,269	1,847	—
新竹縣 Hsinchu C.	1,432	492	1,449
苗栗縣 Miaoli C.	17,647	735	—
彰化縣 Changhua C.	802	2,073	10,216
南投縣 Nantou C.	39	—	—
雲林縣 Yunlin C.	2,085	—	—
嘉義縣 Chiayi C.	1,262	—	—
屏東縣 Pingtung C.	1,708	1,000	900
臺東縣 Taitung C.	—	—	—
花蓮縣 Hualien C.	766	19,859	—
澎湖縣 Penghu C.	261	—	187
基隆市 Keelung City	360	7,758	—
新竹市 Hsinchu City	8,718	2,675	1,157
嘉義市 Chiayi City	1,165	—	—
福建省 Fuchien Prov.	—	—	—
金門縣 Kinmen C.	—	—	—
連江縣 Lienchiang C.	—	—	—
國家公園管理處 N.P.Adm.	—	—	—
其他內政部 指定特設主 管建築機關 Other M.O.I. Const. Orgs.	2,054	3,146	—

TABLE 72. ISSUED BUILDING USAGE LICENSE  
- BY LOCALITY AND USE (CONT.)

公共集會類(A類) Assembly	宗教、殯葬類(E類) Religion, Funeral	危險物品類(I類) Hazard Contents	其他 Others
總樓地板面積 (平方公尺) Total Floor Area (m <sup>2</sup> )	總樓地板面積 (平方公尺) Total Floor Area (m <sup>2</sup> )	總樓地板面積 (平方公尺) Total Floor Area (m <sup>2</sup> )	總樓地板面積 (平方公尺) Total Floor Area (m <sup>2</sup> )
879	33,617	8,362	210,091
—	—	—	698
—	122	—	1,394
—	—	—	95,115
—	12,097	7,167	28,359
863	4,191	—	5,245
16	17,207	1,195	79,280
—	—	—	688
—	—	—	120
—	—	—	148
—	—	—	5,659
—	—	—	2,649
—	1,068	—	4,633
—	—	—	55,756
—	15,319	—	5,208
—	466	—	3,164
—	354	—	294
16	—	787	183
—	—	—	—
—	—	—	—
—	—	408	746
—	—	—	32
—	—	—	—
—	—	—	—
—	—	—	—
—	—	—	—
—	—	—	—
—	—	—	—

表73. 核發建築物使用執照年累計—按區域別及用途別分

區域別 Locality	總計 Grand Total		住宿類(H類) Residential	
	總件數 Total Cases	總樓地板面積 (平方公尺) Total Floor Area (m <sup>2</sup> )	住宅(H-2類) Houses	
			宅數 Houses	總樓地板面積 (平方公尺) Total Floor Area (m <sup>2</sup> )
一〇一年一至七月 Jan. - July, 2012	15,157	14,788,433	41,011	7,892,483
新北市 New Taipei City	281	1,789,553	7,158	1,253,106
臺北市 Taipei City	202	1,421,917	3,838	682,571
臺中市 Taichung City	1,733	1,973,834	4,569	953,062
臺南市 Tainan City	2,589	1,260,741	3,073	651,588
高雄市 Kaohsiung City	1,700	1,528,971	4,942	956,105
臺灣省 Taiwan Prov.	8,497	6,044,986	17,238	3,365,434
宜蘭縣 Yilan C.	892	311,605	1,011	191,638
桃園縣 Taoyuan C.	917	1,771,799	5,371	1,056,252
新竹縣 Hsinchu C.	504	707,270	2,638	519,516
苗栗縣 Miaoli C.	689	333,346	868	167,273
彰化縣 Changhua C.	945	540,809	1,119	230,248
南投縣 Nantou C.	698	161,395	633	89,379
雲林縣 Yunlin C.	843	533,991	655	148,795
嘉義縣 Chiayi C.	482	268,305	344	64,125
屏東縣 Pingtung C.	919	391,538	775	163,004
臺東縣 Taitung C.	321	73,875	321	56,807
花蓮縣 Hualien C.	448	182,933	396	85,761
澎湖縣 Penghu C.	135	41,396	88	21,064
基隆市 Keelung City	34	138,315	551	88,119
新竹市 Hsinchu City	200	441,163	1,899	368,705
嘉義市 Chiayi City	470	147,246	569	114,748
福建省 Fuchien Prov.	78	31,619	186	27,573
金門縣 Kinmen C.	75	30,942	182	27,089
連江縣 Lienchiang C.	3	677	4	484
國家公園管理處 N.P.Adm.	6	1,622	4	1,496
其他內政部 指定特設主 管建築機關 Other M.O.I. Const. Orgs.	71	735,190	3	1,548

資料來源：本部營建署。

TABLE 73. ISSUED BUILDING USAGE LICENSE OF THE YEAR  
- BY LOCALITY AND USE

Lodging			商業類(B類) Commerce	工業、倉儲類 (C類) Industry, Storage
農舍(H-2類) Farmhouse		宿舍安養(H-1) Dormitory, Care		
宅數 Houses	總樓地板面積 (平方公尺) Total Floor Area (m <sup>2</sup> )	總樓地板面積 (平方公尺) Total Floor Area (m <sup>2</sup> )	總樓地板面積 (平方公尺) Total Floor Area (m <sup>2</sup> )	總樓地板面積 (平方公尺) Total Floor Area (m <sup>2</sup> )
1,913	377,774	81,184	381,922	2,896,196
12	4,186	10,514	28,414	163,656
—	—	9,019	87,392	50,335
93	19,450	—	137,271	372,957
61	16,506	3,181	13,221	259,392
49	11,736	4,722	6,299	279,896
1,683	321,944	49,261	109,325	1,225,638
366	81,689	13,604	17,446	18,148
141	33,504	10,089	318	584,416
113	27,276	—	950	59,532
218	39,969	7,016	5,747	58,549
135	22,124	3,900	3,143	183,494
384	32,768	2,052	990	29,741
37	9,190	3,274	10,458	144,857
49	13,470	827	5,006	72,846
69	18,438	1,242	4,930	48,209
45	10,408	790	908	1,262
105	25,470	257	24,225	4,578
—	—	—	141	6,414
—	—	—	—	7,052
18	6,829	6,210	26,420	3,662
3	809	—	8,643	2,878
13	3,460	—	—	588
13	3,460	—	—	465
—	—	—	—	123
2	492	—	—	—
—	—	4,487	—	543,734

Source : Construction and Planning Agency, MOI.

表73. 核發建築物使用執照年累計—按區域別及用途別分(續)

區域別	辦公、服務類(G類) Business, Service	休閒、文教類(D類) Leisure, Education	衛生、福利、 更生類(F類) Health, Welfare, Regeneration
Locality	總樓地板面積 (平方公尺) Total Floor Area (m <sup>2</sup> )	總樓地板面積 (平方公尺) Total Floor Area (m <sup>2</sup> )	總樓地板面積 (平方公尺) Total Floor Area (m <sup>2</sup> )
一〇一年一至七月 Jan. - July, 2012	1,020,446	954,569	124,419
新北市 New Taipei City	192,826	116,187	1,493
臺北市 Taipei City	248,275	141,656	2,400
臺中市 Taichung City	58,382	110,438	5,783
臺南市 Tainan City	15,949	59,952	7,154
高雄市 Kaohsiung City	53,848	133,816	12,982
臺灣省 Taiwan Prov.	334,848	331,581	94,607
宜蘭縣 Yilan C.	23,246	25,654	4,071
桃園縣 Taoyuan C.	54,963	21,536	22,336
新竹縣 Hsinchu C.	26,997	42,659	24,617
苗栗縣 Miaoli C.	64,383	10,341	420
彰化縣 Changhua C.	26,672	37,932	15,271
南投縣 Nantou C.	7,639	7,935	2,009
雲林縣 Yunlin C.	34,601	31,130	1,687
嘉義縣 Chiayi C.	12,679	25,574	2,610
屏東縣 Pingtung C.	8,696	42,581	8,020
臺東縣 Taitung C.	1,455	6,658	548
花蓮縣 Hualien C.	3,075	53,983	2,309
澎湖縣 Penghu C.	9,738	2,417	1,544
基隆市 Keelung City	23,660	9,314	6,385
新竹市 Hsinchu City	28,867	3,338	1,157
嘉義市 Chiayi City	8,177	10,529	1,623
福建省 Fuchien Prov.	2,638	820	—
金門縣 Kinmen C.	2,568	820	—
連江縣 Lienchiang C.	70	—	—
國家公園管理處 N.P.Adm.	—	—	—
其他內政部 指定特設主 管建築機關 Other M.O.I. Const. Orgs.	113,680	60,119	—

TABLE 73. ISSUED BUILDING USAGE LICENSE OF THE YEAR  
- BY LOCALITY AND USE (CONT.)

公共集會類(A類) Assembly	宗教、殯葬類(E類) Religion, Funeral	危險物品類(I類) Hazard Contents	其他 Others
總樓地板面積 (平方公尺) Total Floor Area (m <sup>2</sup> )	總樓地板面積 (平方公尺) Total Floor Area (m <sup>2</sup> )	總樓地板面積 (平方公尺) Total Floor Area (m <sup>2</sup> )	總樓地板面積 (平方公尺) Total Floor Area (m <sup>2</sup> )
<b>8,535</b>	<b>118,561</b>	<b>14,167</b>	<b>1,295,951</b>
—	1,735	294	21,328
211	6,119	—	193,939
—	4,553	270	331,118
272	16,289	10,331	223,412
1,917	23,133	737	55,516
6,135	66,732	2,411	459,014
—	1,674	—	16,124
588	15,436	205	5,660
1,508	—	—	31,491
303	8,532	—	10,782
447	2,126	555	37,021
1,990	2,508	—	17,152
—	1,348	—	157,841
187	18,527	—	65,924
247	12,851	456	101,302
—	1,334	—	4,113
369	1,913	787	5,676
—	78	—	—
—	—	—	3,785
496	375	408	1,525
—	30	—	618
—	—	—	—
—	—	—	—
—	—	—	—
—	—	—	126
—	—	124	11,498

表74. 核發建築物使用執照—按月別及構造別分

年 (月) 別 Year (Month)	總計 Grand Total		鋼骨鋼筋混凝土構造 Steel Frame & Reinforced Concrete		混凝土構造 (含鋼筋混凝土構造) Reinforced Concrete	
	總樓地板面積 (平方公尺) Total Floor Area (m <sup>2</sup> )	工程造價 (千元) Construction Cost (NT\$1,000)	總樓地板面積 (平方公尺) Total Floor Area (m <sup>2</sup> )	工程造價 (千元) Construction Cost (NT\$1,000)	總樓地板面積 (平方公尺) Total Floor Area (m <sup>2</sup> )	工程造價 (千元) Construction Cost (NT\$1,000)
九十二年 2003	26,497,263	172,144,295	5,108,309	42,682,779	19,539,935	120,593,226
九十三年 2004	27,872,724	182,271,070	4,177,308	34,616,346	22,548,253	142,601,682
九十四年 2005	31,027,550	204,429,033	4,502,408	34,735,657	25,511,864	165,583,977
九十五年 2006	36,202,229	244,845,529	2,756,303	20,457,343	30,001,164	203,681,945
九十六年 2007	36,024,385	254,004,222	3,075,708	21,826,477	29,443,170	211,978,853
九十七年 2008	32,717,134	246,476,575	2,085,985	15,339,383	26,910,688	206,303,433
九十八年 2009	26,534,930	213,321,500	2,933,172	25,175,671	20,635,417	167,269,319
九十九年 2010	24,013,834	185,920,181	2,884,144	23,293,972	17,404,202	136,401,363
一〇〇年 2011	25,885,034	190,240,394	2,277,772	18,204,808	19,261,070	144,737,134
七月 July	2,200,092	15,389,725	288,471	1,531,664	1,637,646	12,324,897
八月 Aug.	2,153,790	15,626,298	100,725	590,562	1,706,871	13,116,017
九月 Sept.	1,901,867	14,306,143	46,327	302,021	1,399,311	10,248,090
十月 Oct.	2,115,589	13,805,762	151,142	1,101,646	1,611,596	11,048,309
十一月 Nov.	2,572,129	18,963,175	184,921	1,323,088	2,087,010	16,096,748
十二月 Dec.	3,166,790	23,229,960	141,317	841,697	2,398,275	19,139,614
<b>一〇一年 2012</b>	<b>14,788,433</b>	<b>110,702,776</b>	<b>871,876</b>	<b>6,753,992</b>	<b>11,595,033</b>	<b>89,390,924</b>
一月 Jan.	2,356,242	16,791,122	223,520	1,526,064	1,757,874	13,296,219
二月 Feb.	1,302,442	9,207,475	67,228	485,838	1,070,039	7,893,563
三月 Mar.	2,149,201	15,955,029	172,676	1,701,619	1,600,999	11,787,603
四月 Apr.	1,968,393	14,044,415	58,347	444,059	1,652,515	12,320,430
五月 May	2,288,775	16,555,363	78,796	454,650	1,873,034	13,887,531
六月 June	2,214,146	17,997,827	124,098	1,052,300	1,645,005	13,029,252
七月 July	2,509,234	20,151,545	147,211	1,089,462	1,995,567	17,176,326
較上月增減(%) VS. with Last Month	13.33	11.97	18.62	3.53	21.31	31.83
較上年同月增減(%) VS. with Last Year	14.05	30.94	-48.97	-28.87	21.86	39.36

資料來源：本部營建署。  
說明：94年以前，混凝土構造為鋼筋混凝土造。

TABLE 74. ISSUED BUILDING USAGE LICENSE  
- BY MONTH AND MATERIAL

鋼構造(94年以前為 鋼架構造) Steel		磚構造 Brick		木構造 Wooden		其他 Others	
總樓地板面積 (平方公尺) Total Floor Area (m <sup>2</sup> )	工程造價 (千元) Construction Cost (NT\$1,000)	總樓地板面積 (平方公尺) Total Floor Area (m <sup>2</sup> )	工程造價 (千元) Construction Cost (NT\$1,000)	總樓地板面積 (平方公尺) Total Floor Area (m <sup>2</sup> )	工程造價 (千元) Construction Cost (NT\$1,000)	總樓地板面積 (平方公尺) Total Floor Area (m <sup>2</sup> )	工程造價 (千元) Construction Cost (NT\$1,000)
996,681	5,116,241	254,300	977,849	74,666	173,421	523,372	2,600,779
632,745	2,747,975	205,851	748,047	74,350	195,393	234,217	1,361,627
617,514	2,596,872	191,506	694,938	47,469	153,967	156,789	663,622
3,185,263	19,755,112	204,669	725,716	24,581	73,023	30,249	152,390
3,236,855	19,158,898	203,279	769,800	32,350	113,054	33,023	157,140
3,451,295	23,775,418	218,577	853,783	21,593	70,542	28,996	134,016
2,742,070	20,053,572	157,989	622,697	28,276	95,461	38,006	104,780
3,495,211	25,456,947	156,899	557,347	46,854	112,690	26,524	97,862
4,064,152	26,360,189	166,581	569,321	44,829	121,051	70,630	247,891
251,420	1,461,143	17,265	61,873	4,504	7,474	786	2,674
329,491	1,872,537	11,071	36,329	583	1,632	5,049	9,221
437,755	3,693,286	12,118	43,215	5,663	17,479	693	2,052
339,799	1,607,793	6,436	30,934	4,658	11,150	1,958	5,930
267,291	1,439,600	25,592	80,973	2,347	8,298	4,968	14,468
595,447	3,158,129	13,759	50,359	8,944	26,786	9,048	13,375
<b>2,153,754</b>	<b>13,984,945</b>	<b>109,033</b>	<b>402,960</b>	<b>21,955</b>	<b>60,352</b>	<b>36,782</b>	<b>109,603</b>
352,515	1,898,840	9,818	36,520	225	730	12,290	32,749
151,147	779,291	5,402	24,807	3,284	11,671	5,342	12,305
352,485	2,396,517	11,426	37,537	5,271	10,705	6,344	21,048
215,483	1,118,867	29,131	123,638	3,970	10,866	8,947	26,555
319,614	2,152,689	9,494	34,933	5,728	17,626	2,109	7,934
409,324	3,798,251	32,363	104,136	1,606	4,876	1,750	9,012
353,186	1,840,490	11,399	41,389	1,871	3,878	-	-
-13.71	-51.54	-64.78	-60.25	16.50	-20.47	-100.00	-100.00
40.48	25.96	-33.98	-33.11	-58.46	-48.11	-100.00	-100.00

Source : Construction and Planning Agency, MOI.  
Note : Prior to 2005, concrete construction contains only reinforced concrete construction.

表75. 核發建築物使用執照—按區域別及構造別分

區域別 Locality	總計 Grand-Total		鋼骨鋼筋混凝土構造 Steel frame & Reinforced Concrete		混凝土構造 (含鋼筋混凝土構造) Reinforced Concrete	
	總樓地板面積 (平方公尺) Total Floor Area (m <sup>2</sup> )	工程造價 (千元) Construction Cost (NT\$1,000)	總樓地板面積 (平方公尺) Total Floor Area (m <sup>2</sup> )	工程造價 (千元) Construction Cost (NT\$1,000)	總樓地板面積 (平方公尺) Total Floor Area (m <sup>2</sup> )	工程造價 (千元) Construction Cost (NT\$1,000)
一〇一年七月 July, 2012	2,509,234	20,151,545	147,211	1,089,462	1,995,567	17,176,326
新北市 New Taipei City	500,246	5,407,815	13,253	114,374	461,310	5,028,850
臺北市 Taipei City	210,181	2,707,825	6,931	92,181	203,250	2,615,644
臺中市 Taichung City	285,801	2,311,162	30,837	352,068	228,955	1,801,927
臺南市 Tainan City	194,385	1,042,932	12,933	64,665	145,021	833,511
高雄市 Kaohsiung City	281,544	1,976,229	3,080	16,568	229,868	1,705,076
臺灣省 Taiwan Prov.	996,268	6,465,846	77,656	434,343	715,194	5,126,970
宜蘭縣 Yilan C.	62,891	368,524	1,930	11,226	57,154	336,766
桃園縣 Taoyuan C.	306,616	2,636,739	75	470	252,917	2,336,695
新竹縣 Hsinchu C.	114,442	832,976	743	3,753	107,193	795,984
苗栗縣 Miaoli C.	65,090	317,552	3,379	17,648	45,669	232,105
彰化縣 Changhua C.	79,291	443,392	30,531	167,922	47,511	273,217
南投縣 Nantou C.	25,613	121,557	1,294	6,752	16,394	83,337
雲林縣 Yunlin C.	130,022	537,622	13,249	66,244	23,794	118,986
嘉義縣 Chiayi C.	31,056	152,074	15,608	78,621	9,177	47,972
屏東縣 Pingtung C.	43,184	213,008	1,000	5,000	31,193	156,076
臺東縣 Taitung C.	7,702	42,410	137	683	7,022	39,011
花蓮縣 Hualien C.	36,836	185,662	3,444	17,497	32,525	164,194
澎湖縣 Penghu C.	5,319	26,190	248	1,240	4,708	23,536
基隆市 Keelung City	19,115	123,417	6,018	57,287	13,097	66,130
新竹市 Hsinchu City	55,630	392,161	—	—	54,589	386,752
嘉義市 Chiayi City	13,461	72,562	—	—	12,251	66,209
福建省 Fuchien Prov.	5,943	23,009	—	—	5,943	23,009
金門縣 Kinmen C.	5,943	23,009	—	—	5,943	23,009
連江縣 Lienchiang C.	—	—	—	—	—	—
國家公園管理處 N.P.Adm.	253	1,380	—	—	253	1,380
其他內政部 指定特設主 管建築機關 Other M.O.I. Const. Orgs.	34,613	215,347	2,521	15,263	5,773	39,959

資料來源：本部營建署。

TABLE 75. ISSUED BUILDING USAGE LICENSE  
- BY LOCALITY AND MATERIAL

鋼構造 Steel		磚構造 Brick		木構造 Wooden		其他 Others	
總樓地板面積 (平方公尺) Total Floor Area (m <sup>2</sup> )	工程造價 (千元) Construction Cost (NT\$1,000)	總樓地板面積 (平方公尺) Total Floor Area (m <sup>2</sup> )	工程造價 (千元) Construction Cost (NT\$1,000)	總樓地板面積 (平方公尺) Total Floor Area (m <sup>2</sup> )	工程造價 (千元) Construction Cost (NT\$1,000)	總樓地板面積 (平方公尺) Total Floor Area (m <sup>2</sup> )	工程造價 (千元) Construction Cost (NT\$1,000)
<b>353,186</b>	<b>1,840,490</b>	<b>11,399</b>	<b>41,389</b>	<b>1,871</b>	<b>3,878</b>	—	—
25,683	264,591	—	—	—	—	—	—
—	—	—	—	—	—	—	—
25,737	155,708	272	1,459	—	—	—	—
36,431	144,756	—	—	—	—	—	—
46,533	248,402	2,063	6,183	—	—	—	—
192,483	866,908	9,064	33,747	1,871	3,878	—	—
3,626	19,755	—	—	181	777	—	—
49,713	281,829	3,911	17,745	—	—	—	—
6,506	33,239	—	—	—	—	—	—
14,959	64,002	694	2,706	389	1,091	—	—
203	957	—	—	1,046	1,296	—	—
7,670	30,754	—	—	255	714	—	—
91,875	349,414	1,104	2,978	—	—	—	—
3,343	16,755	2,928	8,726	—	—	—	—
10,927	51,754	64	178	—	—	—	—
543	2,716	—	—	—	—	—	—
867	3,971	—	—	—	—	—	—
—	—	363	1,414	—	—	—	—
—	—	—	—	—	—	—	—
1,041	5,409	—	—	—	—	—	—
1,210	6,353	—	—	—	—	—	—
—	—	—	—	—	—	—	—
—	—	—	—	—	—	—	—
—	—	—	—	—	—	—	—
26,319	160,125	—	—	—	—	—	—

Source :Construction and Planning Agency, MOI.

表76. 核發建築物使用執照－按高度別分

年 (月) 別 Year (Month)	總計 Grand Total		7公尺以下 7m & Under 7m		超過7至15公尺 Over 7 Up to 15m	
	件數 Cases	總樓地板面積 (平方公尺) Total Floor Area (m <sup>2</sup> )	件數 Cases	總樓地板面積 (平方公尺) Total Floor Area (m <sup>2</sup> )	件數 Cases	總樓地板面積 (平方公尺) Total Floor Area (m <sup>2</sup> )
九十二年 2003	26,579	26,497,263	3,470	1,524,419	19,629	8,592,844
九十三年 2004	31,902	27,872,724	3,660	1,804,446	23,894	10,024,534
九十四年 2005	35,271	31,027,550	3,268	1,117,107	27,172	11,295,785
九十五年 2006	37,978	36,202,229	3,444	996,108	29,018	12,681,060
九十六年 2007	34,797	36,024,385	3,606	1,008,809	25,923	11,248,940
九十七年 2008	27,376	32,717,134	3,506	1,051,947	19,271	8,972,703
九十八年 2009	16,770	26,534,930	3,112	904,735	10,872	5,637,095
九十九年 2010	22,293	24,013,834	3,850	1,096,191	15,509	6,534,029
一〇〇年 2011	26,250	25,885,034	4,200	1,294,710	18,817	8,391,363
七月 July	2,114	2,200,092	335	85,174	1,470	751,010
八月 Aug.	2,369	2,153,790	340	96,074	1,754	821,332
九月 Sept.	2,086	1,901,867	315	108,860	1,514	621,014
十月 Oct.	2,195	2,115,589	377	134,965	1,558	714,266
十一月 Nov.	2,482	2,572,129	373	181,464	1,790	783,109
十二月 Dec.	2,569	3,166,790	460	166,445	1,726	897,388
<b>一〇一年 2012</b>	<b>15,157</b>	<b>14,788,433</b>	<b>2,447</b>	<b>887,536</b>	<b>10,803</b>	<b>4,644,665</b>
一月 Jan.	2,241	2,356,242	344	107,076	1,558	728,904
二月 Feb.	1,838	1,302,442	270	79,258	1,394	512,305
三月 Mar.	2,163	2,149,201	368	108,068	1,480	643,323
四月 Apr.	2,097	1,968,393	402	150,579	1,448	615,457
五月 May	2,475	2,288,775	379	179,064	1,800	749,737
六月 June	2,067	2,214,146	305	132,915	1,513	633,868
七月 July	2,276	2,509,234	379	130,576	1,610	761,071
較上月增減(%) VS. with Last Month	10.11	13.33	24.26	-1.76	6.41	20.07
較上年同月增減(%) VS. with Last Year	7.66	14.05	13.13	53.30	9.52	1.34

資料來源：本部營建署。

TABLE 76. ISSUED BUILDING USAGE LICENSE - BY HEIGHT

超過15至30公尺 Over 15 Up to 30m		超過30至45公尺 Over 30 Up to 45m		超過45至60公尺 Over 45 Up to 60m		超過60公尺 Over 60m	
件數 Cases	總樓地板面積 (平方公尺) Total Floor Area (m <sup>2</sup> )	件數 Cases	總樓地板面積 (平方公尺) Total Floor Area (m <sup>2</sup> )	件數 Cases	總樓地板面積 (平方公尺) Total Floor Area (m <sup>2</sup> )	件數 Cases	總樓地板面積 (平方公尺) Total Floor Area (m <sup>2</sup> )
3,023	7,280,173	283	3,953,183	126	3,265,195	48	1,881,449
3,903	7,984,832	292	4,209,236	128	2,967,812	25	881,864
4,246	7,952,415	362	4,952,267	189	4,715,051	34	994,925
4,854	9,146,033	387	5,805,859	239	5,917,938	36	1,655,231
4,489	9,038,862	445	6,360,542	281	6,215,342	53	2,151,890
3,850	8,685,017	391	4,438,093	294	6,721,810	64	2,847,564
2,128	6,483,961	335	3,853,870	251	6,232,462	72	3,422,807
2,413	5,200,567	228	2,407,614	226	5,176,775	67	3,598,658
2,725	6,323,186	242	3,371,648	203	3,875,366	63	2,628,761
267	604,487	19	290,852	21	452,286	2	16,283
238	658,083	23	230,031	12	257,737	2	90,533
216	393,247	18	246,068	17	314,070	6	218,608
211	550,914	25	375,415	20	252,375	4	87,654
270	775,396	24	196,890	18	372,589	7	262,681
319	903,946	30	444,421	25	515,252	9	239,338
<b>1,585</b>	<b>3,685,491</b>	<b>147</b>	<b>1,846,071</b>	<b>141</b>	<b>2,396,035</b>	<b>34</b>	<b>1,328,635</b>
287	704,671	24	297,435	25	385,786	3	132,370
151	357,336	12	105,751	9	145,835	2	101,957
273	512,547	22	345,960	15	329,605	5	209,698
205	589,713	18	164,999	18	233,731	6	213,914
245	529,991	24	224,463	22	466,372	5	139,148
196	513,638	22	420,190	28	441,969	3	71,566
228	477,595	25	287,273	24	392,737	10	459,982
16.33	-7.02	13.64	-31.63	-14.29	-11.14	233.33	542.74
-14.61	-20.99	31.58	-1.23	14.29	-13.17	400.00	2,724.92

Source : Construction and Planning Agency, MOI.

表77. 核發建築物使用執照—按層數別分

年(月)別 Year (Month)	總計 Grand Total		地上層			
			一至五層 1 - 5 Stories		六至十層 6 - 10 Stories	
	棟數(1) Buildings	總樓地板面積 (平方公尺) Total Floor Area (m <sup>2</sup> )	棟數 Buildings	總樓地板面積 (平方公尺) Total Floor Area (m <sup>2</sup> )	棟數 Buildings	總樓地板面積 (平方公尺) Total Floor Area (m <sup>2</sup> )
九十二年2003	41,131	26,497,263	39,735	14,667,014	745	3,664,639
九十三年2004	51,231	27,872,724	49,701	17,052,480	889	3,803,460
九十四年2005	59,733	31,027,550	57,843	18,371,526	956	3,921,746
九十五年2006	65,571	36,202,229	62,923	21,326,660	1,079	4,467,048
九十六年2007	61,668	36,024,385	57,527	19,527,982	2,119	5,732,909
九十七年2008	47,521	32,717,134	44,385	16,511,818	1,613	5,063,057
九十八年2009	28,015	26,534,930	25,154	11,233,803	1,294	5,074,406
九十九年2010	35,232	24,013,834	33,711	12,077,948	563	3,217,016
一〇〇年2011	40,713	25,885,034	39,117	15,561,710	610	2,859,786
七月July	3,257	2,200,092	3,137	1,488,068	42	105,641
八月Aug.	3,570	2,153,790	3,413	1,365,602	66	274,063
九月Sept.	3,269	1,901,867	3,178	1,138,583	32	200,708
十月Oct.	3,621	2,115,589	3,467	1,348,267	81	353,299
十一月Nov.	3,892	2,572,129	3,722	1,602,896	69	219,614
十二月Dec.	4,672	3,166,790	4,479	1,775,632	70	566,213
<b>一〇一年2012</b>	<b>22,804</b>	<b>14,788,433</b>	<b>21,871</b>	<b>8,553,459</b>	<b>358</b>	<b>1,854,636</b>
一月Jan.	3,607	2,356,242	3,479	1,487,139	60	301,931
二月Feb.	2,511	1,302,442	2,444	887,291	33	101,246
三月Mar.	3,268	2,149,201	3,136	1,196,171	68	350,518
四月Apr.	3,120	1,968,393	3,005	1,141,728	62	362,061
五月May	3,641	2,288,775	3,438	1,360,782	38	162,852
六月June	3,119	2,214,146	2,979	1,151,507	53	435,004
七月July	3,538	2,509,234	3,390	1,328,841	44	141,024
較上月增減(%) VS. with Last Month	13.43	13.33	13.80	15.40	-16.98	-67.58
較上年同月增減(%) VS. with Last Year	8.63	14.05	8.07	-10.70	4.76	33.49

資料來源：本部營建署。

說明：1. 94年以前，總棟數為地上層棟數合計。  
2. 95年起，地下層指僅開挖平面以下如地下室等之建築物地下層。

TABLE 77. ISSUED BUILDING USAGE LICENSE - BY STORY

Over Ground						地下層 Under Ground	
十一至十五層 11 - 15 Stories		十六至二十層 16 - 20 Stories		二十一層以上 21 Stories & Over			
棟數 Buildings	總樓地板面積 (平方公尺) Total Floor Area (m <sup>2</sup> )	棟數 Buildings	總樓地板面積 (平方公尺) Total Floor Area (m <sup>2</sup> )	棟數 Buildings	總樓地板面積 (平方公尺) Total Floor Area (m <sup>2</sup> )	棟數 Buildings	總樓地板面積 (平方公尺) Total Floor Area (m <sup>2</sup> )
616	4,162,937	14	265,052	21	935,248	3,283	2,802,373
599	4,333,504	24	423,970	18	579,599	3,200	1,679,711
859	5,837,418	43	382,046	32	529,016	4,623	1,985,798
1,469	8,651,319	43	589,424	44	1,156,687	13	11,091
1,889	8,591,302	61	800,889	70	1,370,874	2	429
1,307	7,974,858	137	1,460,609	74	1,692,017	5	14,775
1,338	6,427,776	115	1,386,167	109	2,411,264	5	1,514
790	5,144,752	78	1,265,587	90	2,296,421	—	12,110
836	5,416,606	78	920,642	71	1,126,272	1	18
75	578,277	3	28,106	—	—	—	—
85	408,786	2	57,691	4	47,648	—	—
52	469,161	6	74,161	1	19,254	—	—
64	326,369	3	39,016	6	48,638	—	—
80	521,876	19	202,806	2	24,937	—	—
104	586,080	5	63,915	14	174,950	—	—
<b>442</b>	<b>2,966,690</b>	<b>86</b>	<b>545,439</b>	<b>45</b>	<b>846,786</b>	<b>2</b>	<b>21,423</b>
60	434,967	3	44,876	5	87,329	—	—
29	192,336	1	33,066	3	68,891	1	19,612
56	391,376	3	125,821	4	83,877	1	1,438
37	226,514	2	23,856	14	213,861	—	373
106	607,844	55	98,154	4	59,143	—	—
80	556,069	4	27,373	3	44,193	—	—
74	557,584	18	192,293	12	289,492	—	—
-7.50	0.27	350.00	602.49	300.00	555.06	—	—
-1.33	-3.58	500.00	584.17	—	—	—	—

Source : Construction and Planning Agency, MOI.

Note : 1. Grand total of buildings is the sum of the buildings over ground before 2005.  
2. Underground refers to single building(eg. basement) dugged from the ground since 2006.

表78. 核發建築物使用執照—按使用分區別分

年(月)別 Year (Month)	總計 Grand Total			都市計畫 Urban Planning Zone		
	基地面積 (平方公尺) Basement Area (m <sup>2</sup> )	地面層面積 (平方公尺) Ground Floor Area (m <sup>2</sup> )	總樓地板面積 (平方公尺) Total Floor Area (m <sup>2</sup> )	住宅區 Residential	商業區 Commercial	工業區 Industrial
				總樓地板面積 (平方公尺) Total Floor Area (m <sup>2</sup> )	總樓地板面積 (平方公尺) Total Floor Area (m <sup>2</sup> )	總樓地板面積 (平方公尺) Total Floor Area (m <sup>2</sup> )
九十二年 2003	441,874,737	6,803,342	26,497,263	12,194,624	2,783,259	2,871,865
九十三年 2004	321,678,743	7,834,833	27,872,724	14,054,623	2,457,453	2,768,667
九十四年 2005	274,652,107	7,744,725	31,027,550	15,839,014	3,148,440	3,611,497
九十五年 2006	459,194,221	8,950,581	36,202,229	18,005,522	3,754,684	3,847,018
九十六年 2007	506,372,547	8,858,023	36,024,385	17,123,019	3,523,822	3,845,198
九十七年 2008	404,015,402	7,846,515	32,717,134	14,202,371	3,821,718	4,167,664
九十八年 2009	357,532,104	5,983,726	26,534,930	10,369,041	3,107,622	3,586,949
九十九年 2010	238,510,037	6,020,687	24,013,834	9,829,805	2,816,250	2,996,961
一〇〇年 2011	236,823,193	7,443,386	25,885,034	10,714,608	2,152,475	3,250,877
七月 July	26,694,302	709,007	2,200,092	923,358	246,429	247,569
八月 Aug.	18,121,810	648,030	2,153,790	878,076	181,312	317,812
九月 Sept.	19,932,833	570,601	1,901,867	770,558	219,216	194,549
十月 Oct.	31,954,115	691,802	2,115,589	823,079	179,359	404,771
十一月 Nov.	28,398,087	692,791	2,572,129	1,002,086	312,643	292,289
十二月 Dec.	14,879,868	887,462	3,166,790	1,209,833	153,953	415,559
<b>一〇一年 2012</b>	<b>103,505,548</b>	<b>4,270,520</b>	<b>14,788,433</b>	<b>6,461,940</b>	<b>1,560,394</b>	<b>1,601,637</b>
一月 Jan.	19,924,149	708,550	2,356,242	1,030,302	149,787	323,777
二月 Feb.	9,347,593	400,232	1,302,442	614,228	92,411	163,172
三月 Mar.	26,258,971	637,802	2,149,201	892,203	204,231	172,319
四月 Apr.	10,164,694	571,980	1,968,393	817,633	212,347	352,050
五月 May	15,944,982	657,835	2,288,775	1,142,957	126,438	231,555
六月 June	9,267,903	620,577	2,214,146	966,607	183,608	196,293
七月 July	12,597,256	673,544	2,509,234	998,010	591,572	162,471
較上月增減(%) VS. with Last Month	35.92	8.54	13.33	3.25	222.19	-17.23
較上年同月增減(%) VS. with Last Year	-52.81	-5.00	14.05	8.08	140.06	-34.37

資料來源：本部營建署。

TABLE 78. ISSUED BUILDING USAGE LICENSE - BY LANDUSE ZONES

行政區 Administration	區 域 內 Urban Planning Zone					都市計畫區域外 Non - Urban	
	文教區 Education & Culture	風景區 Distinct Landscape	農業區 Agricultural	其他 Others	住宅 Residential	非住宅 Others	
	總樓地板面積 (平方公尺) Total Floor Area (m <sup>2</sup> )	總樓地板面積 (平方公尺) Total Floor Area (m <sup>2</sup> )	總樓地板面積 (平方公尺) Total Floor Area (m <sup>2</sup> )	總樓地板面積 (平方公尺) Total Floor Area (m <sup>2</sup> )	總樓地板面積 (平方公尺) Total Floor Area (m <sup>2</sup> )	總樓地板面積 (平方公尺) Total Floor Area (m <sup>2</sup> )	
647,917	1,890,221	50,879	1,256,068	2,267,501	1,015,059	1,519,870	
325,997	2,054,451	66,423	1,155,437	2,415,211	984,475	1,589,987	
223,888	1,341,867	88,752	1,490,487	3,107,918	687,562	—	
307,397	1,250,497	37,270	1,645,316	4,269,831	1,102,617	1,982,077	
447,245	1,654,568	26,443	1,638,669	3,017,852	1,116,111	3,631,458	
412,527	1,362,910	35,372	1,007,531	3,052,602	688,761	3,965,678	
524,597	1,677,961	92,265	811,554	2,644,811	610,269	3,109,861	
636,437	1,091,240	71,822	794,361	2,277,041	785,459	2,714,458	
731,925	1,213,774	30,661	1,131,848	3,255,273	442,648	2,960,945	
7,768	48,208	495	85,157	380,331	29,964	230,813	
20,400	226,155	249	83,224	132,690	74,419	239,453	
31,331	99,323	275	90,836	185,527	21,050	289,202	
46,909	102,209	744	105,022	195,641	35,314	222,541	
46,095	207,188	2,080	152,454	291,084	36,531	229,679	
56,987	110,705	15,943	145,162	699,051	83,782	275,815	
<b>63,427</b>	<b>671,691</b>	<b>8,197</b>	<b>596,298</b>	<b>1,881,832</b>	<b>243,221</b>	<b>1,699,796</b>	
5,356	117,303	284	78,996	272,793	45,849	331,795	
965	74,406	643	38,737	130,246	36,142	151,492	
515	249,214	1,456	90,783	288,795	24,282	225,403	
10,112	46,672	879	96,254	232,536	18,717	181,193	
12,171	30,221	1,404	113,141	312,606	42,449	275,833	
5,698	75,874	2,603	87,029	419,143	29,102	248,189	
28,610	78,001	928	91,358	225,713	46,680	285,891	
402.11	2.80	-64.35	4.97	-46.15	60.40	15.19	
268.31	61.80	87.47	7.28	-40.65	55.79	23.86	

Source : Construction and Planning Agency, MOI.



表79. 國家公園遊憩據點遊客人次及車輛次

年 (月) 別 Year (Month)	遊憩據點數(處) No. of Spots	遊客人次 Person-Times of Visitors	合計 Total
九十二年 2003	39	14,809,332	1,888,873
九十三年 2004	40	15,575,518	2,020,447
九十四年 2005	40	16,611,623	1,982,225
九十五年 2006	40	18,203,069	2,105,581
九十六年 2007	40	15,817,833	1,737,023
九十七年 2008	41	16,528,471	1,832,539
九十八年 2009	42	18,239,377	1,855,355
九十九年 2010	44	16,658,391	1,659,722
一〇〇年 2011	44	17,304,798	1,846,789
七月 July	44	1,678,710	228,110
八月 Aug.	44	1,462,289	195,614
九月 Sept.	44	1,371,486	161,723
十月 Oct.	44	1,450,430	131,384
十一月 Nov.	44	1,509,585	126,373
十二月 Dec.	44	1,299,247	123,847
<b>一〇一年 2012</b>	<b>44</b>	<b>11,893,387</b>	<b>1,189,739</b>
一月 Jan.	44	1,470,763	189,243
二月 Feb.	44	1,706,542	174,300
三月 Mar.	44	2,143,143	156,674
四月 Apr.	44	1,738,696	166,585
五月 May	44	1,659,304	154,191
六月 June	44	1,297,538	131,601
七月 July	44	1,877,401	217,145
較上月增減(%) VS. with Last Month	0.00	44.69	65.00
較上年同月增減(%) VS. with Last Year	0.00	11.84	-4.81

資料來源：本部營建署。  
說明：國家公園包括墾丁(民國71年公告)、玉山(74年)、陽明山(74年)、太魯閣(75年)、雪霸(81年)、金門(84年)、東沙環礁(96年)及台江(98年)等八處，其中東沙環礁暫不對外開放，但於高雄市設立海洋國家公園管理處負責其保育復育等經營管理工作，並兼辦遊客中心業務，提供民眾參觀導覽服務。

- 256 -

TABLE 79. VISITORS AND VEHICLES OF SPOTS IN NATIONAL PARKS

車輛次 Vehicle-Times			
大型車 Buses	中型車 Vans	小型車 Sedans	機車 Motorcycles
95,530	182,543	1,258,331	352,469
113,322	162,599	1,360,993	383,533
113,841	179,969	1,326,030	362,385
125,817	173,485	1,415,049	391,230
112,421	191,301	1,145,053	288,248
117,048	213,989	1,204,628	296,874
143,254	218,128	1,193,335	300,638
208,782	141,495	1,033,832	275,613
204,389	143,911	1,191,780	306,709
17,927	12,645	158,011	39,527
16,618	13,033	130,841	35,122
16,913	10,867	101,360	32,583
17,442	11,542	76,895	25,505
21,484	10,750	75,274	18,865
20,692	11,405	74,023	17,727
<b>140,839</b>	<b>99,791</b>	<b>760,974</b>	<b>188,135</b>
14,005	18,880	132,996	23,362
14,594	12,573	124,888	22,245
21,725	13,951	96,890	24,108
25,348	14,965	98,204	28,068
25,155	20,415	83,703	24,918
18,252	8,207	80,114	25,028
21,760	10,800	144,179	40,406
19.22	31.59	79.97	61.44
21.38	-14.59	-8.75	2.22

Source: Construction and Planning Agency, MOI.

Note: National Parks include Kenting(proclaimed in 1982), Yushan(1985), Yanamingshan(1985), Tareko(1986), SheiPa(1992),Kinmen(1995), Dongsha Marine(2007) and Taijiang(2009). Dongsha Marine is not open temporarily to the public, but the "Marine National Park Administration Office" has been founded in Kaohsiung City in Oct. 2007 to take charge of the ecological protection and rehabilitation as well as providing some environmental knowledge introduction with regard to marine ecotourism for the public.

- 257 -

表80. 公寓大廈管理維護公司

Table 80. COMPANIES PROVIDING MANAGEMENT SERVICES OF CONDOMINIUM BUILDING

年(月)底及區域別 End of Year (Month) & Locality	管理維護公司 (家) Companies Providing Management Services (Houses)	管理服務人員(人) Persons Providing Management Services (Persons)			
		合計 Total	事務管理 人員 Persons Providing Management Services of General Affair	技術服務人員 Persons Providing Technical Services	
				防火避難設施管理人員 Persons Providing Management Services of Fire-Protection Refuge Facilities	設備安全管理人員 Persons Providing Management Services of Equipment Safty
九十五年 2006	499	2,723	835	725	1,163
九十六年 2007	518	3,047	1,092	734	1,221
九十七年 2008	542	3,504	1,485	762	1,257
九十八年 2009	572	3,942	1,821	792	1,329
九十九年 2010	606	4,243	2,028	846	1,369
一〇〇年 2011	613	4,540	2,304	877	1,359
一〇一年 2012	627	4,679	2,425	909	1,345
二月 Feb.	618	4,589	2,340	894	1,355
三月 Mar.	619	4,598	2,354	896	1,348
四月 Apr.	621	4,608	2,359	894	1,355
五月 May	625	4,674	2,405	909	1,360
六月 June	627	4,661	2,392	913	1,356
七月 July	627	4,679	2,425	909	1,345
新北市 New Taipei City	113	820	401	169	250
台北市 Taipei City	138	1,271	746	212	313
臺中市 Taichung City	138	983	496	191	296
臺南市 Tainan City	18	127	54	32	41
高雄市 Kaohsiung City	94	596	289	121	186
臺灣省 Taiwan Prov.	126	882	439	184	259
宜蘭縣 Yilan C.	2	12	5	3	4
桃園縣 Taoyuan C.	77	549	276	111	162
新竹縣 Hsinchu C.	4	33	17	6	10
苗栗縣 Miaoli C.	2	16	8	3	5
彰化縣 Changhua C.	7	39	20	12	7
南投縣 Nantou C.	1	—	—	—	—
雲林縣 Yunlin C.	1	5	1	1	3
嘉義縣 Chiayi C.	—	—	—	—	—
屏東縣 Pingtung C.	4	29	13	8	8
臺東縣 Taitung C.	—	—	—	—	—
花蓮縣 Hualien C.	2	10	2	4	4
澎湖縣 Penghu C.	1	8	4	2	2
基隆市 Keelung City	10	65	32	15	18
新竹市 Hsinchu City	13	100	53	17	30
嘉義市 Chiayi City	2	16	8	2	6
福建省 Fuchien Prov.	—	—	—	—	—
金門縣 Kinmen C.	—	—	—	—	—
連江縣 Lienchiang C.	—	—	—	—	—

資料來源：本部營建署。

Source: Construction and Planning Agency, MOI.

名詞定義

人口增加(成長)率	(%) =	當年(月)人口增加數÷上年(月)底人口數×1,000
性別比例	(女=100) =	當年(月)底男性人口÷當年(月)底女性人口×100
戶量	(人/戶) =	當年(月)底人口數÷當年(月)底戶數
人口密度	(人/平方公里) =	當年(月)底人口數÷當年(月)底土地面積
年(月)中人口數	(人) =	(當年(月)底人口數+上年(月)底人口數)÷2
粗出生率	(‰) =	當年(月)出生人數÷當年(月)中人口數×1,000
粗死亡率	(‰) =	當年(月)死亡人數÷當年(月)中人口數×1,000
粗結婚率	(‰) =	當年(月)結婚對數÷當年(月)中人口數×1,000
粗離婚率	(‰) =	當年(月)離婚對數÷當年(月)中人口數×1,000
自然增加率	(‰) =	粗出生率-粗死亡率
社會增加率	(‰) =	(當年(月)遷入人口數-當年(月)遷出人口數)÷當年(月)中人口數×1,000
人口總增加率	(‰) =	自然增加率+社會增加率
車輛肇事率	(件/萬輛) =	當年(月)車輛肇事總件數÷當年(月)中機動車輛數×10,000
低收入戶	(戶) :	
臺灣省、新北市		臺灣省、新北市、臺中市、臺南市、高雄市、金門縣、連江縣全戶人口均無工作能力、無不動產、無收益，非靠救助無法生活者。
臺中市、臺南市第1款		
金門縣、連江縣第1款		
高雄市第1類		
臺北市第0類		臺北市第0類為全戶無收入。
低收入戶	(戶) :	
臺灣省、新北市		臺灣省、新北市、臺中市、臺南市、高雄市、金門縣、連江縣為全家人口中有工作能力者未超過全戶總人數三分之一，其家庭總收入平均分配全家人口，每人每月未超過最低生活費用三分之二者。
臺中市、臺南市第2款		
金門縣、連江縣第2款		
高雄市第2類		
臺北市第1類		臺北市第1類為每人每月大於0元，小於等於1,938元。
臺北市第2類		臺北市第2類為每人每月大於1,938元，小於等於7,750元。
低收入戶	(戶) :	
臺灣省、新北市		臺灣省、新北市、臺中市、臺南市、高雄市、金門縣、連江縣為前二種情形以外，家庭總收入平均分配全家人口，每人每月未超過最低生活費用者。
臺中市、臺南市第3款		
金門縣、連江縣第3款		
高雄市第3類		高雄市第3類為全家人口中有工作能力者未超過全戶總人數三分之一
高雄市第4類		高雄市第4類為家庭總收入未超過全家最低生活費者。
臺北市第3類		臺北市第3類為每人每月大於7,750元，小於等於10,656元。
臺北市第4類		臺北市第4類為每人每月大於10,656元，小於等於14,794元。
最低生活費	(元/人/月) :	101年度起新北市11,832元，臺北市14,794元，臺中市10,303元，高雄市11,890元，臺灣省、臺南市10,244元，金門縣、連江縣8,798元。
急難救助	(人次) :	因生活突然發生困難或身體遭受嚴重傷及其他意外變故需緊急救助使能渡過難關者。