

中華民國
內政統計月報

MONTHLY BULLETIN OF INTERIOR STATISTICS
REPUBLIC OF CHINA

中華民國一〇一年五月
MAY 2012

內政部
一〇一年七月編印

MINISTRY OF THE INTERIOR, REPUBLIC OF CHINA

編輯說明

- 一、本月報之編印目的在提供本部主要業務之一般概況資料，以供整訂政策及實施考核之參據，並提供本部網站 <http://www.moi.gov.tw/stat/> 查詢。
- 二、本月報所載資料部分數字間有修正者，凡與前期數字不同者，以本期數字為準。
- 三、本月報所用符號如下：

—：無數字	Ⓡ：修正數
...：數字不明	0：數字不及半單位
--：無意義	

Explanatory Notes

- 1.The main purpose of compiling this Monthly Bulletin is to show the results of general administrative work of Ministry of the Interior.
It is intended to provide data for decision-making and evaluation.
- 2.In case the figures given in this issue don't agree with the corresponding figures in the previous issue because of revising, take the numerals of this issue as the basis.
- 3.The following symbols are used for tables:

— : nil	Ⓡ: revised figure
... : data unknown	0 : less than half an unit
-- : meaningless	

目 錄

	頁次
編輯說明	1
目錄	2
提要分析	7
一、地方行政區劃	8
二、人口概況	9
三、社會福利	10
四、土地建物登記	11
五、治安維護	12
六、入出國及移民	13
七、消防與緊急救護	14
八、營建管理	15
統計表	17
表 1. 內政統計指標	18
一、戶政	
表 2. 村里鄰戶數暨現住人口—按月別分	22
表 3. 村里鄰戶數暨現住人口—按區域別分	24
表 4. 現住人口動態登記—按月別分	26
表 5. 現住人口動態登記—按區域別分	30
表 6. 現住人口動態登記年累計—按區域別分	34
表 7. 結婚及離婚登記—按國籍及月別分	38
表 8. 結婚及離婚登記年累計—按國籍及區域別分	42
表 9. 現住人口遷入遷出登記—按月別分	46
表 10. 現住人口遷入遷出登記—按區域別分	58
表 11. 現住人口遷入遷出登記年累計—按區域別分	70
表 12. 現住原住民人口數—按月別分	82
表 13. 現住原住民人口數—按區域別分	84
表 14. 戶政管理服務案件	86
二、社政	
表 15. 低收入戶戶數及人數	88
表 16. 低收入戶生活扶助	90
表 17. 醫療、看護補助與災害及急難救助	94
表 18. 中低收入老人生活津貼	98
表 19. 身心障礙者人數	100
表 20. 人民團體—全國性	102
表 21. 國民年金被保險人數按身分、年齡及性別分	104
表 22. 國民年金核付人數及金額按給付種類分	106
三、地政	
表 23. 辦理土地登記及標示變更登記—按月別分	110
表 24. 辦理土地登記及標示變更登記—按區域別分	114
表 25. 辦理土地所有權登記—按月別分	118
表 26. 辦理土地所有權登記—按區域別分	122
表 27. 辦理土地他項權利登記—按月別分	126
表 28. 辦理土地他項權利登記—按區域別分	128
表 29. 辦理建物登記及標示變更登記—按月別分	130
表 30. 辦理建物登記及標示變更登記—按區域別分	134
表 31. 辦理建物所有權登記—按月別分	138
表 32. 辦理建物所有權登記—按區域別分	142
表 33. 辦理建物他項權利登記—按月別分	146
表 34. 辦理建物他項權利登記—按區域別分	148
表 35. 測量案件統計	150
表 36. 都市地價指數	152

	頁次
四、警政	
表 37. 警察機關受(處)理刑事案件	154
表 38. 警察機關受(處)理暴力犯罪	156
表 39. 警察機關查獲少年嫌疑犯人數	158
表 40. 警察機關檢肅毒品統計	160
表 41. 警察機關查獲槍砲、彈藥、刀械數量	162
表 42. 警察機關處理違反社會秩序維護法案件	164
表 43. 機動車輛數、道路交通事故原因及損傷	166
表 44. 道路交通事故按車種及道路類別分	168
表 45. 警察機關處理集會遊行發生數	170
表 46. 警察機關處理經濟案件	172
五、入出國及移民	
表 47. 實際入境人數—按性別、年齡及身分	176
表 48. 實際入境人數—按入境地點分	178
表 49. 實際出境人數—按性別、年齡及身分	180
表 50. 實際出境人數—按出境地點分	182
表 51. 外僑居留人數及查處違法外來人口	184
表 52. 大陸地區配偶申請來臺團聚面談	186
表 53. 外籍配偶照顧輔導基金核定補助	188
表 54. 移民輔導成果	192
六、消防	
表 55. 消防安全設備查察處理	196
表 56. 火災次數—按起火處所分	198
表 57. 火災次數—按起火原因分	200
表 58. 火災次數—按類別及時間分	202
表 59. 火災死傷人數及財物損失	204
表 60. 起火建築物	206
表 61. 火災出動人員、車輛及其他裝備	208
表 62. 消防緊急救護服務	210
表 63. 消防緊急救護急救處置	212
七、營建	
表 64. 核發建築物建造執照—按月別及用途別分	214
表 65. 核發建築物建造執照—按區域別及用途別分	218
表 66. 核發建築物建造執照年累計—按區域別及用途別分	222
表 67. 核發建築物建造執照—按月別及構造別分	226
表 68. 核發建築物建造執照—按區域別及構造別分	228
表 69. 核發建築物拆除執照—按月別及用途別分	230
表 70. 核發建築物拆除執照—按區域別及用途別分	232
表 71. 核發建築物使用執照—按月別及用途別分	234
表 72. 核發建築物使用執照—按區域別及用途別分	238
表 73. 核發建築物使用執照年累計—按區域別及用途別分	242
表 74. 核發建築物使用執照—按月別及構造別分	246
表 75. 核發建築物使用執照—按區域別及構造別分	248
表 76. 核發建築物使用執照—按高度別分	250
表 77. 核發建築物使用執照—按層數別分	252
表 78. 核發建築物使用執照—按使用分區別分	254
表 79. 國家公園遊憩據點遊客人次及車輛次	256
表 80. 公寓大廈管理維護公司	258
名詞定義	259

CONTENTS

	Page		*Page*
EXPLANATORY NOTES	1	Table 25. Registration of Land Ownership — by Month.....	118
CONTENTS	2	Table 26. Registration of Land Ownership — by Locality.....	122
SUMMARY ANALYSIS	7	Table 27. Registration of Other Rights in Land — by Month.....	126
STATISTICAL TABLES	17	Table 28. Registration of Other Rights in Land — by Locality.....	128
Table 1. Statistical Indicators of Interior	18	Table 29. Registration of Buildings and Registration of Change in Building Descriptions — by Month.....	130
I . POPULATION		Table 30. Registration of Buildings and Registration of Change in Building Descriptions — by Locality.....	134
Table 2. Number of Villages, Neighborhoods, Households and Resident Population — by Month.....	22	Table 31. Registration of Buildings' Ownership — by Month.....	138
Table 3. Number of Villages, Neighborhoods, Households and Resident Population — by Locality.....	24	Table 32. Registration of Buildings' Ownership — by Locality.....	142
Table 4. Mobility Status of Resident Population — by Month.....	26	Table 33. Registration of Other Rights in Buildings — by Month.....	146
Table 5. Mobility Status of Resident Population — by Locality.....	30	Table 34. Registration of Other Rights in Buildings — by Locality.....	148
Table 6. Mobility Status of Resident Population of the Year — by Locality.....	34	Table 35. Land Survey Cases	150
Table 7. Marriage and Divorce Registrations — by Nationality and Month.....	38	Table 36. Indices of Urban Land Price	152
Table 8. Marriage and Divorce Registrations of the Year — by Nationality and Locality	42	IV. POLICE ADMINISTRATION	
Table 9. Migration Registration of Resident Population — by Month.....	46	Table 37. Offenses Handled by Police Organizations	154
Table 10. Migration Registration of Resident Population — by Locality.....	58	Table 38. Violent Crime Handled by Police Organizations	156
Table 11. Migration Registration of Resident Population of the Year — by Locality.....	70	Table 39. Juvenile Offenders Handled by Police Organizations	158
Table 12. Indigenous People — by Month.....	82	Table 40. Offenses of Narcotic Drugs	160
Table 13. Indigenous People — by Locality.....	84	Table 41. Illegal Firearms, Ammunition and Knives Captured by Police Organizations....	162
Table 14. Offense and Service Cases of Population Administration	86	Table 42. Violation of the Law for Maintaining Social Order	164
II . SOCIAL AFFAIRS		Table 43. Registered Motor Vehicles and Road Traffic Accidents	166
Table 15. Households and Persons of Low-Income Families	88	Table 44. Road Traffic Accidents by Types of Vehicle and Road	168
Table 16. Living Assistance for Low-Income Families	90	Table 45. Assembly and Parade Handled by Police Organizations.....	170
Table 17. Medical Subsidies, Nursing Care Assistance of Caretakers, Aid for Disasters and Emergencies	94	Table 46. Discovered Economic Frauds Handled by Police Organizations	172
Table 18. Living Allowance for Mid or Low Income Elders.....	98	V. IMMIGRATION	
Table 19. The Disabled Population.....	100	Table 47. Entry Persons — by Sex, Age, Identity.....	176
Table 20. National-wide Civic Associations	102	Table 48. Entry Persons — by Arriving Point.....	178
Table 21. The Insured Persons of National Pension by Identity, Age and Sex	104	Table 49. Exit Persons — by Sex, Age, Identity.....	180
Table 22. National Pension Insurance Payment by Perils.....	106	Table 50. Exit Persons — by Departing Point.....	182
III. LAND ADMINISTRATION		Table 51. Foreign Residents and Ferreted Illegal Foreign Residents	184
Table 23. Registration of Land and Registration of Change in Land Descriptions — by Month.....	110	Table 52. Interview Applications for Mainland Chinese Spouses Coming to Taiwan to Get Together with Family Members.....	186
Table 24. Registration of Land and Registration of Change in Land Descriptions — by Locality.....	114	Table 53. Subsidies of Foreign Spouses Care and Assistance Fund.....	188
		Table 54. Immigrant Consultation and Assistance	192
		VI. FIRE FIGHTING	
		Table 55. Inspection and Supervision of Fire Safety Equipment.....	196
		Table 56. Number of Fires — by Caught Place.....	198

Page

Table 57. Number of Fires — by Cause.....	200
Table 58. Number of Fires — by Classification and Fire Time.....	202
Table 59. Losses of Fire Disasters	204
Table 60. Number of Fires of Caught Buildings	206
Table 61. Fire Services and Call Frequency	208
Table 62. Emergency Medical Services.....	210
Table 63. Rescue Treatments of Emergency Medical Services.....	212

VII. CONSTRUCTION AND PLANNING

Table 64. Issued Building Construction License — by Month and Use.....	214
Table 65. Issued Building Construction License — by Locality and Use.....	218
Table 66. Issued Building Construction License of the Year — by Locality and Use.....	222
Table 67. Issued Building Construction License — by Month and Material.....	226
Table 68. Issued Building Construction License — by Locality and Material.....	228
Table 69. Issued Building Demolition License — by Month and Use.....	230
Table 70. Issued Building Demolition License — by Locality and Use.....	232
Table 71. Issued Building Usage License — by Month and Use.....	234
Table 72. Issued Building Usage License — by Locality and Use.....	238
Table 73. Issued Building Usage License of the Year — by Locality and Use.....	242
Table 74. Issued Building Usage License — by Month and Material.....	246
Table 75. Issued Building Usage License — by Locality and Material.....	248
Table 76. Issued Building Usage License — by Height.....	250
Table 77. Issued Building Usage License — by Story.....	252
Table 78. Issued Building Usage License — by Landuse Zones.....	254
Table 79. Visitors and Vehicles of Spots in National Parks.....	256
Table 80. Companies Providing Management Services of Condominium Building.....	258

DEFINITION.....	259
------------------------	------------

提 要 分 析

SUMMARY ANALYSIS

一、地方行政區劃

現有行政區域包括臺灣、福建省及新北、臺北、臺中、臺南、高雄直轄市；臺灣省設12縣、3省轄市，福建省設2縣。

直轄市、縣、省轄市下設368個鄉鎮市區；包括153個鄉、41個鎮、17個縣轄市、157個區。

101年5月底鄉鎮市區下共設7,835個村里，與上月底相同；村里下設有14萬7,951個鄰，較上月底減少1鄰。平均每個村里有19鄰；平均每個鄰有55戶，以臺北市之105戶為最多，臺中市67戶次之；平均每個村里有1,034戶，以臺北市每里2,207戶最多，臺中市每里1,398戶次之。

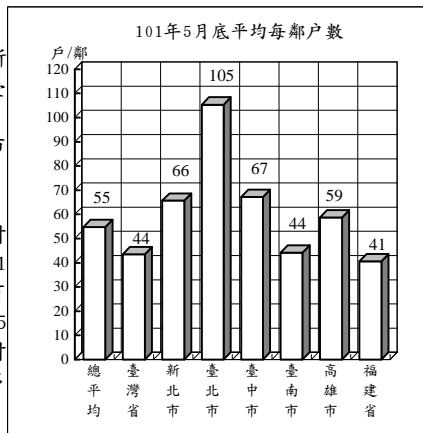

地方行政區劃

單位：個

年(月)底別	直轄市、縣、市數			鄉、鎮、市、區數				村、里數	鄰數
	直轄市	縣	省轄市	鄉	鎮	縣轄市	區		
民國92年底	2	18	5	226	61	32	50	7,809	145,971
民國93年底	2	18	5	226	61	32	49	7,810	146,225
民國94年底	2	18	5	226	61	32	49	7,833	146,967
民國95年底	2	18	5	226	61	32	49	7,828	147,134
民國96年底	2	18	5	226	61	32	49	7,826	147,342
民國97年底	2	18	5	226	61	32	49	7,827	147,591
民國98年底	2	18	5	226	61	32	49	7,834	147,863
民國99年底	2	18	5	226	60	33	49	7,835	147,877
民國100年底	5	14	3	153	41	17	157	7,835	147,828
民國101年5月底	5	14	3	153	41	17	157	7,835	147,951

說明：1. 鄰數採戶籍登記數。

2. 93年臺南市中區及西區合併為中西區。

3. 99年桃園縣楊梅鎮改制為縣轄市。

4. 99年12月25日臺北縣、臺中縣、臺南縣、高雄縣市改制或合併為新北市、臺中市、臺南市、高雄市等直轄市，自100年起依改制後鄉、鎮、市、區統計。

二、人口概況

101年5月底人口數2,325萬2,392人，性比例為100.43，平均每戶2.87人，人口密度為每平方公里642人，其中以臺北市每平方公里9,790人最高。

各直轄市、縣(市)人口中，以新北市392萬3,969人占16.88%最多、高雄市277萬4,730人占11.93%居次、臺中市267萬2,390人占11.49%再次之。

101年5月出生登記計1萬8,542人，較上月增加6.53%；月粗出生率為0.80‰。死亡登記1萬3,120人，較上月增加1.56%；月粗死亡率為0.56‰。

101年5月結婚登記計1萬630對，較上月增加5.14%；月粗結婚率為0.46‰。離婚登記5,110對，較上月增加6.57%；月粗離婚率為0.22‰。

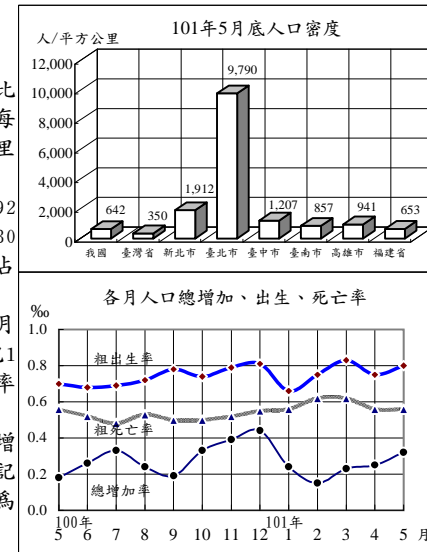

戶籍登記

年(月)別	戶數 ①	人口數 ①	戶量 (人/戶)①	人口密度 (人/平方公里)①	動態登記			
					出生 人數	死亡 人數	結婚 對數	離婚 對數
民國92年	7,047,168	22,604,550	3.21	624.64	227,070	130,801	171,483	64,866
民國93年	7,179,943	22,689,122	3.16	626.98	216,419	135,092	131,453	62,796
民國94年	7,292,879	22,770,383	3.12	629.22	205,854	139,398	141,140	62,571
民國95年	7,394,758	22,876,527	3.09	632.16	204,459	135,839	142,669	64,540
民國96年	7,512,449	22,958,360	3.06	634.39	204,414	141,111	135,041	58,518
民國97年	7,655,772	23,037,031	3.01	636.57	198,733	143,624	154,866	55,995
民國98年	7,805,834	23,119,772	2.96	638.82	191,310	143,582	117,099	57,223
民國99年	7,937,024	23,162,123	2.92	639.99	166,886	145,772	138,819	58,115
民國100年	8,057,761	23,224,912	2.88	641.70	196,627	152,915	165,327	57,008
民國101年1-5月	8,103,991	23,252,392	2.87	642.46	88,026	67,835	60,188	22,952
民國101年5月	8,103,991	23,252,392	2.87	642.46	18,542	13,120	10,630	5,110

附註：①係指年(月)底數。

三、社會福利

(低收入戶與身心障礙者)

101年第1季底低收入戶計13萬732戶、31萬6,869人，較上季底分別增加1.95%及0.82%，較100年同期分別增加18.11%及17.86%，分占總戶數之1.62%及總人口之1.36%；其中第1款(省、新北、臺中、臺南)、第0類(北)、第1類(高)為全戶人口均無工作能力、無收益及恆產，非靠救助無法生活者有4,423戶、4,649人；第2款(省、新北、臺中、臺南)、第1、2類(北)、第2類(高)有2萬8,664戶、5萬9,211人。

101年第1季底身心障礙者計110萬2,602人，較上季底增加0.20%，較100年同期增加2.33%，占總人口之4.74%；其中以肢體障礙者占34.88%最多，重要器官失去功能者占11.64%次之，聽覺機能障礙者占10.90%再次之。政府大力推展身心障礙者福利，對其教養及養護、居家生活、輔助器具、醫療復健等措施之推動不遺餘力。

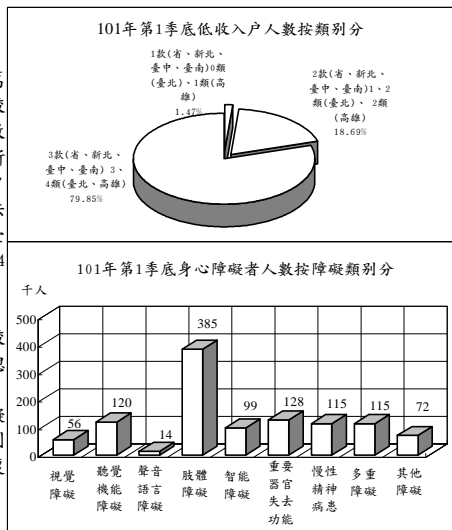

低收入戶戶數及人數與身心障礙者人數

年(季)底別	低收入戶						身心障礙者人數			
	戶數			人數			人數	占總人口(%)		
	合計	1款(省、新北、臺中、臺南)0類(臺北、1類(高雄))	2款(省、新北、臺中、臺南)1、2類(臺北、2類(高雄))	合計	0類(臺北、1類(高雄))	1、2類(臺北、2類(高雄))				
民國92年底	76,406	3,702	21,219	51,485	187,875	4,175	46,762	136,938	861,030	3.81
民國93年底	82,783	3,665	21,220	57,898	204,216	4,014	46,659	153,543	908,719	4.01
民國94年底	84,823	4,049	20,445	60,329	211,292	4,394	46,973	159,925	937,944	4.12
民國95年底	89,900	4,214	21,073	64,613	218,166	4,472	47,168	166,526	981,015	4.29
民國96年底	90,682	4,207	21,025	65,450	220,990	4,461	46,776	169,753	1,020,760	4.45
民國97年底	93,032	4,308	21,324	67,400	223,697	4,540	46,748	172,409	1,040,585	4.52
民國98年底	105,265	4,253	23,447	77,565	256,342	4,451	50,811	201,080	1,071,073	4.63
民國99年底	112,200	4,085	24,201	83,914	273,361	4,271	51,788	217,302	1,076,293	4.65
民國100年底	128,237	4,253	26,999	96,985	314,282	4,482	56,295	253,505	1,100,436	4.74
民國100年第1季底	110,682	4,085	23,732	82,865	268,859	4,276	50,268	214,315	1,077,544	4.65
民國101年第1季底	130,732	4,423	28,664	97,645	316,869	4,649	59,211	253,009	1,102,602	4.74

說明：100年起高雄市低收入戶新增第4類。

四、土地建物登記

101年5月受理各項土地登記31萬6,382筆、面積1億8,493萬平方公尺，分別較上月增加20.74%及20.34%；其中標示變更登記2萬7,896筆、面積3,836萬平方公尺，所有權第一次登記364筆、面積52萬平方公尺，所有權移轉登記13萬1,949筆、面積7,840萬平方公尺，他項權利登記15萬6,173筆、面積6,766萬平方公尺。

101年5月受理各項建物登記17萬1,630棟、面積7,305萬平方公尺，分別較上月增加22.77%及202.42%；其中標示變更登記11,788棟、面積558萬平方公尺，所有權第一次登記7,627棟、面積276萬平方公尺，移轉登記4萬5,471棟、面積541萬平方公尺，他項權利登記10萬6,744棟、面積5,931萬平方公尺。

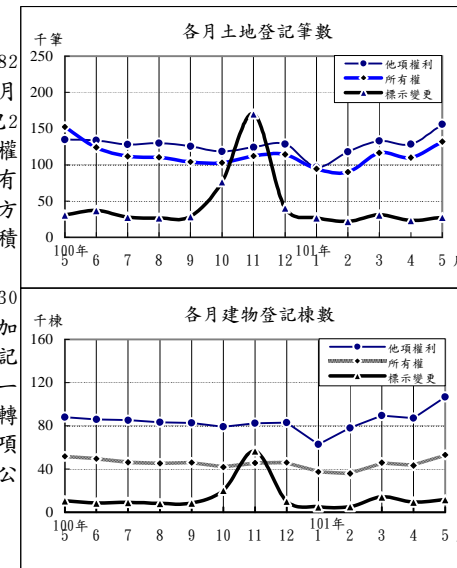

土地建物登記概況

年(月)別	土地登記 (筆)				建物登記 (棟)			
	標示變更登記	所有權登記		他項權利登記	標示變更登記	所有權登記		他項權利登記
		第一次登記	移轉登記			第一次登記	移轉登記	
民國92年	818,577	11,559	1,362,825	1,725,322	222,148	114,011	487,474	1,120,376
民國93年	830,377	11,399	1,401,762	1,865,022	225,775	131,025	549,799	1,172,593
民國94年	833,471	13,410	1,349,456	1,984,278	217,289	149,591	544,191	1,295,402
民國95年	797,468	17,420	1,340,463	2,035,330	178,904	173,608	554,291	1,332,568
民國96年	785,599	19,239	1,307,190	1,796,075	218,356	172,459	524,640	1,163,416
民國97年	558,327	23,262	1,261,788	1,623,891	170,285	154,254	495,566	1,093,210
民國98年	513,010	23,786	1,240,974	1,575,312	177,156	108,469	513,886	1,094,299
民國99年	621,312	17,538	1,370,463	1,642,249	208,287	90,945	529,972	1,104,735
民國100年	548,642	12,950	1,791,878	1,557,855	167,893	93,632	497,739	1,021,432
民國101年1-5月	131,950	1,469	542,087	633,548	45,663	36,815	178,646	424,588
民國101年5月	27,896	364	131,949	156,173	11,788	7,627	45,471	106,744

五、治安維護

101年5月警察機關處理刑事案件總計2萬7,281件，較上月增加0.69%；其中竊盜占31.18%，暴力犯罪占1.16%，其他占67.66%；暴力犯罪中以強制性交占44.48%為最多。

101年5月嫌疑犯人數2萬2,432人，較上月增加5.60%；其中12-17歲之少年嫌疑犯1,349人占6.01%，較上月增加16.59%。

101年5月道路交通事故(A1+A2)2萬21件，較上月增加3.49%；死亡163人，較上月增加13.19%，受傷2萬6,461人，較上月增加3.75%。

101年5月集會遊行282件，較上月增加34.93%；其中未申請131件占46.45%。

101年5月查獲經濟案件714件，較上月增加18.41%；其中侵害智慧財產權321件最多，違反金融294件次之。

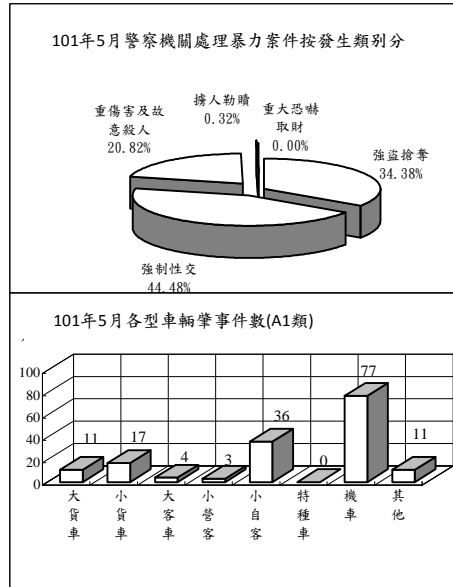

治安維護

年(月)別	刑事案件			道路交通事故(A1+A2)			集會遊行件數(件)	查獲經濟案件(件)
	發生件數	嫌疑犯(人)	少年	車輛肇事件數	死亡人數	受傷人數		
民國92年	494,755	158,687	12,331	120,223	2,718	156,303	1,448	10,582
民國93年	522,305	176,975	10,540	137,221	2,634	179,108	5,464	6,841
民國94年	555,109	207,425	9,620	155,814	2,894	203,087	6,812	7,509
民國95年	512,788	229,193	10,384	160,897	3,140	211,176	4,407	9,826
民國96年	491,815	265,860	10,881	163,971	2,573	216,927	2,997	11,447
民國97年	453,439	271,186	11,283	170,127	2,224	227,423	3,636	10,966
民國98年	386,075	261,973	10,762	184,749	2,092	246,994	6,305	11,159
民國99年	371,934	269,340	11,102	219,651	2,047	293,764	9,267	10,321
民國100年	347,674	260,356	13,103	235,776	2,117	315,201	5,298	10,621
民國101年1-5月	138,530	113,066	6,426	97,881	832	128,818	2,304	3,888
民國101年5月	27,281	22,432	1,349	20,021	163	26,461	282	714

六、入出國及移民

101年5月入境143萬5,298人次，較上月減少6.10%；其中有戶籍國民占58.26%，外國人占21.18%，無戶籍國民及大陸港澳人士則占20.56%；15至64歲者占87.05%。

101年5月出境146萬7,366人次，較上月減少4.06%；其中有戶籍國民占57.88%，外國人占20.69%，無戶籍國民及大陸港澳人士則占21.43%；15至64歲者占86.79%。

101年5月底合法居留外僑47萬764人，較上月底減少0.47%；其中年滿15歲以上居留外僑之經濟活動以外籍勞工37萬1,232人占80.10%最多，非勞動力4萬9,271人占10.63%次之。

101年5月查處違法外來人口2,111人，較上月增加24.25%；其中以具違法行為事實之逾期(含非法入境、漏船船員)1,318人最多，單純逾期724人次之。

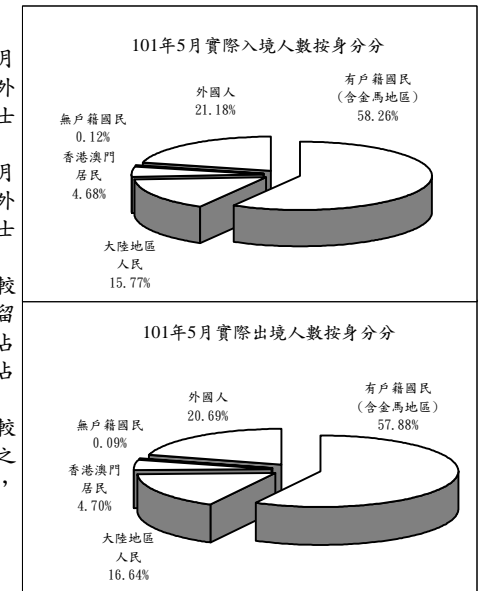

入出國及移民

年(月)別	實際入境人數(千人次)			實際出境人數(千人次)			合法居留外僑(人)①	查處違法外來人口(人)
	有戶籍國民	外國人	無戶籍國民	有戶籍國民	外國人	無戶籍國民		
民國92年	8,138	5,890	1,812	8,134	5,923	1,798	405,284	17,160
民國93年	10,699	7,749	2,428	10,679	7,781	2,388	423,456	21,086
民國94年	11,557	8,179	2,798	11,548	8,208	2,771	429,703	24,316
民國95年	12,149	8,629	2,856	12,161	8,671	2,835	428,240	28,463
民國96年	12,640	8,924	2,989	12,642	8,964	2,962	433,169	18,264
民國97年	12,298	8,453	2,963	12,294	8,465	2,960	417,385	16,916
民國98年	12,513	8,118	2,770	12,501	8,143	2,767	403,700	17,336
民國99年	14,981	9,414	3,235	14,909	9,415	3,184	418,802	17,193
民國100年	15,649	9,561	3,589	15,567	9,584	3,517	466,206	16,194
民國101年1-5月	6,989	4,020	1,565	7,058	4,098	1,559	470,764	8,611
民國101年5月	1,435	836	304	1,467	849	304	470,764	2,111

附註：①係指年(月)底數。

七、消防與緊急救護

101年5月火災事故110次，較上月減少18.52%；原因以電氣設備40次占36.36%最多，人為縱火9次占8.18%次之。

101年5月火災事故死亡7人、受傷25人；死傷原因中以火焰灼燒13人最多，有害氣體4人次之。被毀損房屋102間；被毀損車輛35輛，其中小型車20輛最多，機車8輛居次；財物損失估計4,240萬元，較上月減少52.96%。

101年5月火災事故出動人員2萬6,132人次，較上月減少22.46%；救出人數23人，較上月增加9.52%。

101年5月消防單位受理救護案件救護出動8萬4,348次，較上月增加1.55%。急救送醫6萬8,788人次，較上月增加2.55%；其中車禍受傷2萬6,421人次占38.41%最多，急病2萬4,367人次占35.42%居次。

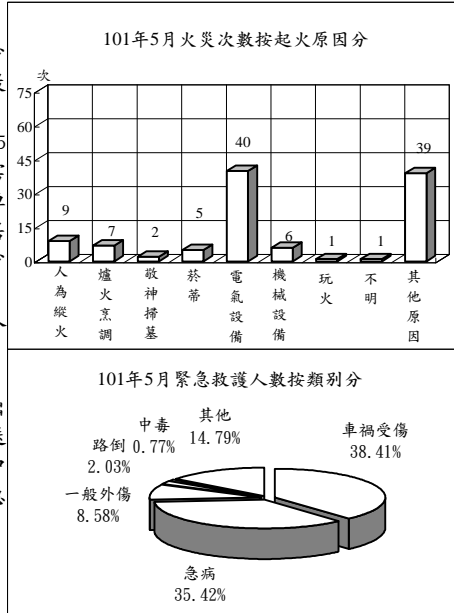

消防與緊急救護

年(月)別	火災事故								急救送醫 人次
	發生 次數 (次)	出動 人次 (人次)	救出 人數 (人)	死亡 人數 (人)	受傷 人數 (人)	被毀損 房屋數 (間)	被毀損 車輛數 (輛)	財物損 失估值 (百萬元)	
民國92年	8,642	389,578	645	228	768	2,197	2,664	2,144	419,523
民國93年	6,611	373,974	836	160	551	2,065	2,217	2,089	473,967
民國94年	5,139	341,302	1,275	139	532	1,462	1,662	2,823	529,321
民國95年	4,332	302,767	968	125	471	1,489	1,458	1,559	537,707
民國96年	3,392	322,613	1,329	120	398	1,483	1,630	1,292	593,034
民國97年	2,886	305,862	1,173	101	304	1,252	1,066	1,475	609,506
民國98年	2,621	350,597	719	117	296	1,238	1,359	762	662,924
民國99年	2,186	325,601	503	83	308	1,255	728	1,687	749,126
民國100年	1,772	335,992	570	97	288	1,028	567	553	817,928
民國101年1-5月	657	139,704	165	71	120	396	216	244	348,126
民國101年5月	110	26,132	23	7	25	102	35	42	68,788

說明：自93年起，警察人員不列入出動人次統計。

八、營建管理

101年5月核發建造執照2,872件、總樓地板面積309萬2,232平方公尺，分別較上月增加10.85%及27.55%；其中以住宅用面積181萬7,494平方公尺占58.78%最多，工業、倉儲類62萬9,667平方公尺占20.36%居次；按構造別分，以混凝土構造面積247萬2,321平方公尺占79.95%最多。

101年5月核發拆除執照211件、總樓地板面積12萬9,656平方公尺，分別較上月增加6.57%及減少31.71%。

101年5月核發使用執照2,475件、總樓地板面積228萬8,775平方公尺，分別較上月增加18.03%及16.28%；其中以住宅用面積132萬7,327平方公尺占57.99%為最多，工業、倉儲類37萬9,882平方公尺占16.60%居次；按構造別分，以混凝土構造面積187萬3,034平方公尺占81.84%最多。

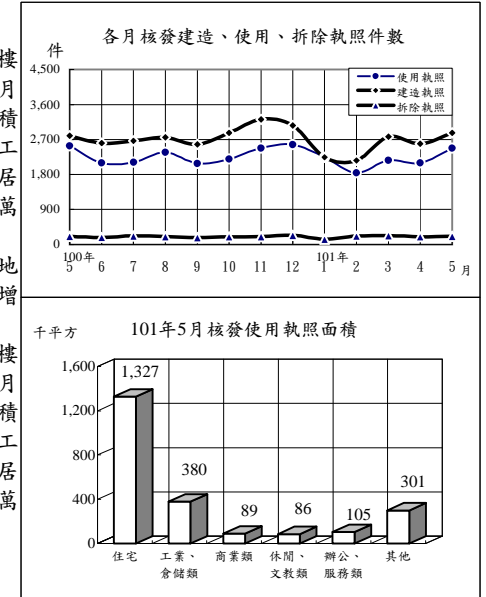

營建管理

年(月)別	建造執照			拆除執照		使用執照		
	核發 件數 (件)	總樓地板 面積(千平 方公尺)	工程 造價 (百萬元)	核發 件數 (件)	總樓地板 面積(千平 方公尺)	核發 件數 (件)	總樓地板 面積(千平 方公尺)	工程 造價 (百萬元)
民國92年	34,468	28,356	175,334	1,939	1,408	26,579	26,497	172,144
民國93年	45,934	42,497	277,717	1,897	1,893	31,902	27,873	182,271
民國94年	43,805	43,200	304,675	2,153	2,598	35,271	31,028	204,429
民國95年	35,184	36,664	267,312	2,065	1,645	37,978	36,202	244,846
民國96年	31,704	34,732	265,739	2,136	2,391	34,797	36,024	254,004
民國97年	19,484	26,166	205,554	1,752	1,934	27,376	32,717	246,477
民國98年	20,517	19,916	151,164	1,772	1,585	16,770	26,535	213,322
民國99年	29,696	31,174	246,977	2,520	2,544	22,293	24,014	185,920
民國100年	33,161	34,148	278,145	2,376	2,380	26,250	25,885	190,240
民國101年1-5月	12,636	13,473	109,990	988	873	10,814	10,065	72,553
民國101年5月	2,872	3,092	25,780	211	130	2,475	2,289	16,555

統計表

STATISTICAL TABLES

* 表列數字無論總數與細數均由電腦整理，其尾數採四捨五入法計列，故細數之和與總數未必絕對一致。

* 表列一〇一年資料，靜態欄為一〇一年五月(季報為一〇一年第一季)底數，動態欄為至一〇一年五月(季報為至一〇一年第一季)累計數。

* 表列人口增加率、性比例、戶量、人口密度、粗出生率、粗死亡率、粗結婚率、粗離婚率、刑案發生率、犯罪人口率、破獲率、少年嫌疑犯比率、機動車輛肇事率、消防安全檢查合格率之「較上月增減」與「較上年同月增減」為增減數。

* 表內福建省係指金門縣及連江縣。

* 表列縣 C.為County之簡寫。

* 因應九十九年十二月二十五日部分縣市改制或合併為直轄市，自一〇〇年起相關報表區域別均依改制後縣市排序。

表1. 內政統計指標

年(月)別 Year(Month)	戶 政 Population Affairs									
	戶數 (千戶) Households (1,000H.)	總人數 (千人) Population (1,000 Persons)	人口 增加率 Rate of Increase (o/oo)	性別 比例 (女=100) Sex Ratio (Female (=100))	戶量 (人/戶) Mean Size of House- holds (Persons/ Household)	人口 密度 (人/平 方公里) Population Density (Persons per km ²)	粗出 生率 Crude Birth Rate (o/oo)	粗死 亡率 Crude Death Rate (o/oo)	粗結 婚率 Crude Marriage Rate (o/oo)	粗離 婚率 Crude Divorce Rate (o/oo)
九十二年 2003	7,047	22,605	3.72	103.84	3.21	624.64	10.06	5.80	7.60	2.87
九十三年 2004	7,180	22,689	3.74	103.53	3.16	626.98	9.56	5.97	5.80	2.77
九十四年 2005	7,293	22,770	3.58	103.16	3.12	629.22	9.06	6.13	6.21	2.75
九十五年 2006	7,395	22,877	4.66	102.72	3.09	632.16	8.96	5.95	6.25	2.83
九十六年 2007	7,512	22,958	3.58	102.28	3.06	634.39	8.92	6.16	5.89	2.55
九十七年 2008	7,656	23,037	3.43	101.89	3.01	636.57	8.64	6.25	6.73	2.43
九十八年 2009	7,806	23,120	3.59	101.34	2.96	638.82	8.29	6.22	5.07	2.48
九十九年 2010	7,937	23,162	1.83	100.94	2.92	639.99	7.21	6.30	6.00	2.51
一〇〇年 2011	8,058	23,225	2.71	100.57	2.88	641.70	8.48	6.59	7.13	2.46
五月 May	7,983	23,175	0.18	100.78	2.90	640.33	0.70	0.56	0.63	0.22
六月 June	7,995	23,180	0.26	100.75	2.90	640.50	0.68	0.52	0.58	0.21
七月 July	8,008	23,188	0.33	100.72	2.90	640.71	0.69	0.48	0.48	0.22
八月 Aug.	8,023	23,194	0.24	100.70	2.89	640.86	0.72	0.53	0.22	0.23
九月 Sept.	8,042	23,198	0.19	100.67	2.88	640.95	0.78	0.50	0.56	0.22
十月 Oct.	8,048	23,206	0.33	100.64	2.88	641.17	0.74	0.50	0.95	0.20
十一月 Nov.	8,053	23,215	0.39	100.61	2.88	641.42	0.79	0.52	0.79	0.20
十二月 Dec.	8,058	23,225	0.44	100.57	2.88	641.70	0.81	0.55	0.81	0.20
一〇一年 2012	8,104	23,252	1.18	100.43	2.87	642.46	3.79	2.92	2.59	0.99
一月 Jan.	8,061	23,231	0.24	100.55	2.88	641.85	0.66	0.56	0.62	0.16
二月 Feb.	8,070	23,234	0.15	100.52	2.88	641.95	0.75	0.62	0.42	0.19
三月 Mar.	8,081	23,239	0.23	100.49	2.88	642.10	0.83	0.62	0.65	0.21
四月 Apr.	8,091	23,245	0.25	100.47	2.87	642.26	0.75	0.56	0.43	0.21
五月 May	8,104	23,252	0.32	100.43	2.87	642.46	0.80	0.56	0.46	0.22
較上月增減(%) VS. with Last Month	0.16	0.03	0.07	-0.03	-0.00	0.20	0.05	0.01	0.02	0.01
較上年同月增減(%) VS. with Last Year	1.51	0.34	0.14	-0.35	-0.03	2.13	0.10	0.01	-0.18	0.00

TABLE 1. STATISTICAL INDICATORS OF INTERIOR

民 政 Civil Affairs					社 政 Social Affairs						
鄉鎮 市區數 Town- ships, Cities & Districts	村里數 Villages	鄰數 Neigh- borhoods	政黨數 Political Parties	全國性 政治 團體數 National Political Associa- tions	全國性 職業 團體數 National Occupational Associa- tions	全國性 社會 團體數 National Social Associa- tions	低收入 戶戶數 (戶) Low- Income Families (House- holds)	身心障礙 者人數 (人) The Disabled (Persons)	災害救 助金額 (千元) Aid for Disasters (NT\$1,000)	急難救 助金額 (千元) Aid for Emer- gencies (NT\$1,000)	
369	7,809	145,971	102	36	249	5,467	76,406	861,030	81,288	199,140	
368	7,810	146,225	108	39	253	5,997	82,783	908,719	662,712	245,921	
368	7,833	146,967	116	40	262	6,565	84,823	937,944	547,739	217,939	
368	7,828	147,134	122	42	269	7,150	89,900	981,015	84,219	215,961	
368	7,826	147,342	136	43	278	7,796	90,682	1,020,760	132,553	268,451	
368	7,827	147,591	144	43	287	8,542	93,032	1,040,585	188,700	273,655	
368	7,834	147,863	158	43	294	9,252	105,265	1,071,073	821,798	245,764	
368	7,835	147,877	175	43	301	9,248	112,200	1,076,293	792,257	283,733	
368	7,835	147,828	209	43	308	10,298	128,237	1,100,436	46,723	274,228	
368	7,835	147,920	187	43							
368	7,835	147,921	187	43	303	9,760	114,437	1,085,001	11,535	59,868	
368	7,835	147,940	190	43							
368	7,835	147,880	193	43							
368	7,835	147,831	195	43	124,046	1,093,219	13,913	78,235	
368	7,835	147,829	201	43							
368	7,835	147,828	204	43							
368	7,835	147,828	209	43	308	10,298	128,237	1,100,436	9,665	82,673	
368	7,835	147,951	224	43					11,079	60,187	
368	7,835	147,830	209	43							
368	7,835	147,899	214	43							
368	7,835	147,930	218	43			130,732	1,102,602	11,079	60,187	
368	7,835	147,952	222	43							
368	7,835	147,951	224	43							
0.00	0.00	-0.00	0.90	0.00	-	-	-	-	-	-	
0.00	0.00	0.02	19.79	0.00	-	-	-	-	-	-	

表1. 內政統計指標(續)

年(月)別 Year(Month)	地政 Land Administration				消防 Fire Fighting							
	土地第一次登記(筆) Initial Land Registration (Plots)	土地標示變更、移轉、他項權利筆數(千筆) Change, Transfer & Others of Land (1,000 Plots)	建物第一次登記(千棟) Initial Building Registration (1,000 Buildings)	建物標示變更、移轉、他項權利筆數(千棟) Change, Transfer & Others of Buildings (1,000 Buildings)	消防安全巡查全管數(家) Supervision of Safety Installation (Houses)	消防安全檢查合格管數(件次) Inspection of Safety Installation (Cases)	消防安全檢查合格管數(%) Qualified Cases of Safety Installation (%)	火災發生次數(次) No. of Fires (Times)	火災被毀損房屋(間) Burn-out & Damaged Houses (Houses)	火災死傷人數(人) Death & Injured Casualties (Persons)	消防急救送醫人次(人次) Persons Rescued in Emergency (Person-Times)	
九十二年 2003	11,559	3,907	114	1,830	120,722	305,318	91.02	8,642	2,197	996	419,523	
九十三年 2004	11,399	4,097	131	1,948	129,664	321,831	91.78	6,611	2,065	711	473,967	
九十四年 2005	13,410	4,167	150	2,057	140,764	303,725	91.62	5,139	1,462	671	529,321	
九十五年 2006	17,420	4,173	174	2,066	141,093	287,416	90.45	4,332	1,489	596	537,707	
九十六年 2007	19,239	3,889	172	1,906	156,209	311,249	89.35	3,392	1,483	518	593,034	
九十七年 2008	23,262	3,444	154	1,759	163,700	310,730	90.09	2,886	1,252	405	609,506	
九十八年 2009	23,786	3,329	108	1,785	168,270	303,229	88.97	2,621	1,238	413	662,924	
九十九年 2010	17,538	3,634	91	1,843	172,786	302,257	88.84	2,186	1,255	391	749,126	
一〇〇年 2011	12,950	3,898	94	1,687	185,003	327,519	85.37	1,772	1,028	385	817,928	
五月 May	279	319	7	144	178,127	23,768	83.30	123	58	32	66,845	
六月 June	324	295	9	135	179,524	22,300	83.75	154	99	31	68,134	
七月 July	297	268	7	133	180,574	35,912	87.54	122	85	26	68,494	
八月 Aug.	231	267	8	129	181,534	30,475	86.61	120	62	11	67,531	
九月 Sept.	392	259	8	130	182,520	20,040	85.27	146	92	12	67,451	
十月 Oct.	1,711	297	7	134	183,508	26,239	83.81	114	74	24	69,242	
十一月 Nov.	6,250	401	9	176	183,977	27,823	85.51	108	53	17	67,064	
十二月 Dec.	1,458	283	9	130	185,003	40,623	86.93	148	90	28	71,756	
一〇一年 2012	1,469	1,308	37	649	187,695	125,094	84.89	657	396	191	348,126	
一月 Jan.	279	218	10	96	184,001	23,862	86.53	142	69	40	75,163	
二月 Feb.	136	231	7	112	184,478	26,871	83.19	124	71	25	66,359	
三月 Mar.	309	281	7	143	185,561	25,580	85.18	146	85	48	70,740	
四月 Apr.	381	262	5	134	186,703	25,302	84.49	135	69	46	67,076	
五月 May	364	316	8	164	187,695	23,479	85.30	110	102	32	68,788	
較上月增減(%) VS. with Last Month	-4.46	20.77	43.69	21.95	0.53	-7.20	0.81	-18.52	47.83	-30.43	2.55	
較上年同月增減(%) VS. with Last Year	30.47	-0.81	12.18	14.28	5.37	-1.22	2.00	-10.57	75.86	0.00	2.91	

TABLE 1. STATISTICAL INDICATORS OF INTERIOR (CONT.)

移民 Immigration	警政 Police Administration											營建 Construction & Planning		
	出境人數(千人) Exit Persons (1,000 Person-Times)	合法居留外僑人數(千人) Foreign Residents (1,000 Persons)	刑發案件數(千件) Offenses Known to Police (1,000 Cases)	破獲嫌疑犯人數(千人) Offenders Cleared (1,000 Persons)	少年嫌疑犯人數(千人) Juvenile Offenders (1,000 Persons)	機動車輛肇事事件數(件) Road Traffic Accidents (Cases)	機動車輛肇事率(件/萬輛) Traffic Accident Rate (Cases/10,000V)	道路交通事故死傷人數(人) Casualties Caused by Road Traffic Accidents (Persons)	處理集會遊行(件) No. of Assembly and Parade (Cases)	處理經濟案件(件) Economic Frauds (Cases)	核發建造執照件數(件) Construction License (Cases)	核發使用執照件數(件) Usage License (Cases)	核發拆除執照件數(件) Demolition License (Cases)	
8,134	405.3	494.8	158.7	12.3	120,223	66.04	159,021	1,448	10,582	34,468	26,579	1,939		
10,679	423.5	522.3	177.0	10.5	137,221	72.83	181,742	5,464	6,841	45,934	31,902	1,897		
11,548	429.7	555.1	207.4	9.6	155,814	79.81	205,981	6,812	7,509	43,805	35,271	2,153		
12,161	428.2	512.8	229.2	10.4	160,897	80.11	214,316	4,407	9,826	35,184	37,978	2,065		
12,642	433.2	491.8	265.9	10.9	163,971	79.95	219,500	2,997	11,446	31,704	34,797	2,136		
12,294	417.4	453.4	271.2	11.3	170,127	81.39	229,647	3,636	10,966	19,484	27,376	1,752		
12,501	403.7	386.1	262.0	10.8	184,749	87.01	249,086	6,305	11,159	20,517	16,770	1,772		
14,909	418.8	371.9	269.3	11.1	219,651	101.94	295,811	9,267	10,321	29,696	22,293	2,520		
15,567	466.2	347.7	260.4	13.1	235,776	107.30	317,318	5,298	10,621	33,161	26,250	2,376		
1,286	442.6	29.4	21.7	1.3	19,549	8.93	26,375	171	832	2,792	2,537	211		
1,362	439.5	27.2	19.2	0.9	20,084	9.16	27,332	171	1,032	2,606	2,098	183		
1,487	441.3	31.5	23.6	1.4	20,219	9.19	27,253	227	715	2,667	2,114	224		
1,424	447.0	31.4	24.1	1.3	19,662	8.92	26,601	244	669	2,754	2,369	204		
1,252	461.0	27.8	21.0	1.0	19,463	8.80	26,518	298	1,242	2,576	2,086	174		
1,361	464.9	27.8	21.1	1.0	20,167	9.10	27,518	555	824	2,871	2,195	197		
1,297	466.2	27.2	21.0	1.0	20,549	9.26	27,609	898	900	3,219	2,482	203		
1,287	466.2	24.8	18.7	0.9	21,883	9.85	29,088	2,042	983	3,065	2,569	233		
7,058	470.8	138.5	113.1	6.4	97,881	44.16	129,650	2,304	3,888	12,636	10,814	988		
1,417	457.8	28.2	24.4	1.4	20,213	9.09	26,654	1,504	673	2,242	2,241	134		
1,267	471.1	27.9	23.4	1.4	18,375	8.25	24,042	124	606	2,159	1,838	216		
1,377	468.8	28.1	21.6	1.2	19,927	8.96	26,681	185	1,292	2,772	2,163	229		
1,529	473.0	27.1	21.2	1.2	19,345	8.73	25,649	209	603	2,591	2,097	198		
1,467	470.8	27.3	22.4	1.3	20,021	9.05	26,624	282	714	2,872	2,475	211		
-4.06	-0.47	0.69	5.60	16.59	3.49	0.32	3.80	34.93	18.41	10.85	18.03	6.57		
14.12	6.36	-7.10	3.55	6.81	2.41	0.12	0.94	64.91	-14.18	2.87	-2.44	0.00		

表2. 村里鄰戶數暨現住人口－按月別分

年(月)底別	土地面積 (平方公里)	鄉鎮市區數	村里數	鄰數	戶數
End of Year (Month)	Area (Km ²)	Townships, Cities & Districts	Villages	Neighbor- hoods	Households
九十二年 2003	36,188.0354	369	7,809	145,971	7,047,168
九十三年 2004	36,188.0354	368	7,810	146,225	7,179,943
九十四年 2005	36,188.0354	368	7,833	146,967	7,292,879
九十五年 2006	36,188.0354	368	7,828	147,134	7,394,758
九十六年 2007	36,189.5050	368	7,826	147,342	7,512,449
九十七年 2008	36,189.5050	368	7,827	147,591	7,655,772
九十八年 2009	36,191.4667	368	7,834	147,863	7,805,834
九十九年 2010	36,191.4667	368	7,835	147,877	7,937,024
一〇〇年 2011	36,192.8155	368	7,835	147,828	8,057,761
五月 May	36,191.4667	368	7,835	147,920	7,983,216
六月 June	36,191.4667	368	7,835	147,921	7,995,060
七月 July	36,191.4667	368	7,835	147,940	8,007,543
八月 Aug.	36,191.4667	368	7,835	147,880	8,022,520
九月 Sept.	36,192.8155	368	7,835	147,831	8,042,061
十月 Oct.	36,192.8155	368	7,835	147,829	8,047,803
十一月 Nov.	36,192.8155	368	7,835	147,828	8,052,869
十二月 Dec.	36,192.8155	368	7,835	147,828	8,057,761
一〇一年 2012	36,192.8155	368	7,835	147,951	8,103,991
一月 Jan.	36,192.8155	368	7,835	147,830	8,061,054
二月 Feb.	36,192.8155	368	7,835	147,899	8,069,543
三月 Mar.	36,192.8155	368	7,835	147,930	8,081,433
四月 Apr.	36,192.8155	368	7,835	147,952	8,091,437
五月 May	36,192.8155	368	7,835	147,951	8,103,991
較上月增減(%) VS. with Last Month	0.00	0.00	0.00	-0.00	0.16
較上年同月增減(%) VS. with Last Year	0.00	0.00	0.00	0.02	1.51

資料來源：本部戶政司。

說明：1. 93年臺南市中區及西區合併為中西區。2. 96年12月，金門縣代管之烏坵鄉面積，因重測修正為1.2平方公里。3. 96年12月起，將東沙及南沙群島納入我國土地面積，並由高雄市代管。4. 98年2月嘉義縣布袋鎮填海造地，致嘉義縣面積增1.9617平方公里。5. 100年9月高雄市小港區因配合高雄港洲際貨櫃中心第一期工程計畫填築用地擴大，面積增加1.3488平方公里。

TABLE 2. NUMBER OF VILLAGES, NEIGHBORHOODS, HOUSEHOLDS AND RESIDENT POPULATION - BY MONTH

人口數 (人)		Population (Persons)		性比例 (每百女子 所當男子數)	戶量 (人/戶)	人口密度 (人/平方公里)
合計	Total	男性	女性			
人數	增加率	Male	Female	Sex Ratio (Female=100)	Mean Size of Households (Persons/ Household)	Population Density (Persons per Km ²)
Persons	Increase Rate (o/oo)					
22,604,550	3.72	11,515,062	11,089,488	103.84	3.21	624.64
22,689,122	3.74	11,541,585	11,147,537	103.53	3.16	626.98
22,770,383	3.58	11,562,440	11,207,943	103.16	3.12	629.22
22,876,527	4.66	11,591,707	11,284,820	102.72	3.09	632.16
22,958,360	3.58	11,608,767	11,349,593	102.28	3.06	634.39
23,037,031	3.43	11,626,351	11,410,680	101.89	3.01	636.57
23,119,772	3.59	11,636,734	11,483,038	101.34	2.96	638.82
23,162,123	1.83	11,635,225	11,526,898	100.94	2.92	639.99
23,224,912	2.71	11,645,674	11,579,238	100.57	2.88	641.70
23,174,528	0.18	11,632,520	11,542,008	100.78	2.90	640.33
23,180,477	0.26	11,633,505	11,546,972	100.75	2.90	640.50
23,188,078	0.33	11,635,880	11,552,198	100.72	2.90	640.71
23,193,638	0.24	11,637,076	11,556,562	100.70	2.89	640.86
23,197,947	0.19	11,637,704	11,560,243	100.67	2.88	640.95
23,205,605	0.33	11,640,046	11,565,559	100.64	2.88	641.17
23,214,620	0.39	11,642,704	11,571,916	100.61	2.88	641.42
23,224,912	0.44	11,645,674	11,579,238	100.57	2.88	641.70
23,252,392	1.18	11,651,384	11,601,008	100.43	2.87	642.46
23,230,506	0.24	11,646,876	11,583,630	100.55	2.88	641.85
23,234,003	0.15	11,647,114	11,586,889	100.52	2.88	641.95
23,239,268	0.23	11,648,121	11,591,147	100.49	2.88	642.10
23,245,018	0.25	11,649,610	11,595,408	100.47	2.87	642.26
23,252,392	0.32	11,651,384	11,601,008	100.43	2.87	642.46
0.03	0.07	0.02	0.05	-0.03	-0.00	0.20
0.34	0.14	0.16	0.51	-0.35	-0.03	2.13

Source: Dept. of Household Registration Affairs, MOI.

Note: 1. Central Dist. and Western Dist. of Tainan City merge to Central-West Dist. since 2004. 2. The area of Wuciu Township of Kinmen County was resurveyed and revised in Dec. 2007. 3. The total area has contained the area of Dongsha and Nansha Islands which are temporarily administered by Kaohsiung City since Dec. 2007. 4. The area of Chaiyi County increased 1.9617 square kilometers because Budai Township reclaimed land from the sea in Feb. 2009. 5. The area of Kaohsiung increased 1.3488 square kilometers because the Siaoqiang District reclaimed land from the sea for the area expansion of the Intercontinental Container Terminal Project-Phase 1 in the Port of Kaohsiung in Sept. 2011.

表3. 村里鄰戶數暨現住人口－按區域別分

區域別 Locality	土地面積 (平方公里) Area (Km ²)	鄉鎮市區數 Townships, Cities & Districts	村里數 Villages	鄰數 Neighbor- hoods	戶數 Households
一〇一年五月底 End of May, 2012	36,192.8155	368	7,835	147,951	8,103,991
新北市 New Taipei City	2,052.5667	29	1,032	21,951	1,441,803
臺北市 Taipei City	271.7997	12	456	9,548	1,006,200
臺中市 Taichung City	2,214.8968	29	625	13,004	873,922
臺南市 Tainan City	2,191.6531	37	752	14,730	651,160
高雄市 Kaohsiung City	2,947.6159	38	893	17,674	1,039,050
臺灣省 Taiwan Prov.	26,330.9577	213	4,018	70,142	3,055,224
宜蘭縣 Yilan C.	2,143.6251	12	235	3,751	157,101
桃園縣 Taoyuan C.	1,220.9540	13	483	11,364	691,336
新竹縣 Hsinchu C.	1,427.5369	13	187	3,060	167,241
苗栗縣 Miaoli C.	1,820.3149	18	274	4,674	176,455
彰化縣 Changhua C.	1,074.3960	26	589	9,089	369,140
南投縣 Nantou C.	4,106.4360	13	261	4,264	173,039
雲林縣 Yunlin C.	1,290.8326	20	387	6,414	232,859
嘉義縣 Chiayi C.	1,903.6367	18	357	5,345	178,524
屏東縣 Pingtung C.	2,775.6003	33	464	7,510	279,486
臺東縣 Taitung C.	3,515.2526	16	147	2,710	80,971
花蓮縣 Hualien C.	4,628.5714	13	177	3,656	122,126
澎湖縣 Penghu C.	126.8641	6	96	1,404	35,396
基隆市 Keelung City	132.7589	7	157	3,313	148,178
新竹市 Hsinchu City	104.1526	3	120	2,209	146,911
嘉義市 Chiayi City	60.0256	2	84	1,379	96,461
福建省 Fuchien Prov.	180.4560	10	59	902	36,632
金門縣 Kinmen C.	151.6560	6	37	765	34,421
連江縣 Lienchiang C.	28.8000	4	22	137	2,211
東沙群島 Dongsha Islands	2.3800	—	—	—	—
南沙群島 Nansha Islands	0.4896	—	—	—	—

資料來源：本部戶政司。

TABLE 3. NUMBER OF VILLAGES, NEIGHBORHOODS, HOUSEHOLDS AND RESIDENT POPULATION - BY LOCALITY

人口數 (人) Population (Persons)		性比例 (每百女子 所當男子數) Sex Ratio (Female=100)	戶量 (人/戶) Mean Size of Households (Persons/ Household)	人口密度 (人/平方公里) Population Density (Persons per Km ²)		
合計 Total	男性 Male				女性 Female	
人數 Persons	占總人口比率 Proportion of Persons (%)					
23,252,392	100.00	11,651,384	11,601,008	100.43	2.87	642.46
3,923,969	16.88	1,941,386	1,982,583	97.92	2.72	1,911.74
2,661,017	11.44	1,280,457	1,380,560	92.75	2.64	9,790.36
2,672,390	11.49	1,327,944	1,344,446	98.77	3.06	1,206.55
1,878,314	8.08	944,012	934,302	101.04	2.88	857.03
2,774,730	11.93	1,387,515	1,387,215	100.02	2.67	941.35
9,224,154	39.67	4,709,832	4,514,322	104.33	3.02	350.32
458,511	1.97	233,340	225,171	103.63	2.92	213.90
2,018,663	8.68	1,015,808	1,002,855	101.29	2.92	1,653.35
519,704	2.24	266,807	252,897	105.50	3.11	364.06
562,507	2.42	291,211	271,296	107.34	3.19	309.02
1,300,589	5.59	666,506	634,083	105.11	3.52	1,210.53
521,452	2.24	268,157	253,295	105.87	3.01	126.98
712,102	3.06	371,322	340,780	108.96	3.06	551.66
535,353	2.30	279,110	256,243	108.92	3.00	281.23
861,928	3.71	442,742	419,186	105.62	3.08	310.54
227,400	0.98	118,632	108,768	109.07	2.81	64.69
336,076	1.45	172,704	163,372	105.71	2.75	72.61
97,639	0.42	50,140	47,499	105.56	2.76	769.63
378,522	1.63	190,616	187,906	101.44	2.55	2,851.20
422,013	1.81	209,283	212,730	98.38	2.87	4,051.87
271,695	1.17	133,454	138,241	96.54	2.82	4,526.32
117,818	0.51	60,238	57,580	104.62	3.22	652.89
107,646	0.46	54,402	53,244	102.17	3.13	709.80
10,172	0.04	5,836	4,336	134.59	4.60	353.19
—	—	—	—	—	—	—
—	—	—	—	—	—	—

Source : Dept. of Household Registration Affairs, MOI.

表4. 現住人口動態登記—按月別分

單位：人

年(月)別 Year (Month)	出生 Births				死亡 Deaths			
	合計 Total		男性 Male	女性 Female	合計 Total		男性 Male	女性 Female
	出生數 No. of Births	粗出生率 Crude Birth Rate (o/oo)			死亡數 No. of Deaths	粗死亡率 Crude Death Rate (o/oo)		
九十二年 2003	227,070	10.06	118,984	108,086	130,801	5.80	80,384	50,417
九十三年 2004	216,419	9.56	113,639	102,780	135,092	5.97	83,696	51,396
九十四年 2005	205,854	9.06	107,378	98,476	139,398	6.13	86,778	52,620
九十五年 2006	204,459	8.96	106,936	97,523	135,839	5.95	84,800	51,039
九十六年 2007	204,414	8.92	106,898	97,516	141,111	6.16	87,029	54,082
九十七年 2008	198,733	8.64	103,937	94,796	143,624	6.25	88,541	55,083
九十八年 2009	191,310	8.29	99,492	91,818	143,582	6.22	88,088	55,494
九十九年 2010	166,886	7.21	87,213	79,673	145,772	6.30	89,152	56,620
一〇〇年 2011	196,627	8.48	101,943	94,684	152,915	6.59	93,810	59,105
五月 May	16,206	0.70	8,418	7,788	12,905	0.56	7,808	5,097
六月 June	15,866	0.68	8,232	7,634	12,098	0.52	7,458	4,640
七月 July	15,887	0.69	8,329	7,558	11,141	0.48	6,754	4,387
八月 Aug.	16,797	0.72	8,636	8,161	12,287	0.53	7,544	4,743
九月 Sept.	18,003	0.78	9,383	8,620	11,660	0.50	7,180	4,480
十月 Oct.	17,136	0.74	8,948	8,188	11,581	0.50	7,054	4,527
十一月 Nov.	18,443	0.79	9,523	8,920	12,109	0.52	7,538	4,571
十二月 Dec.	18,703	0.81	9,597	9,106	12,725	0.55	7,842	4,883
一〇一年 2012	88,026	3.79	45,550	42,476	67,835	2.92	41,238	26,597
一月 Jan.	15,296	0.66	7,955	7,341	12,991	0.56	7,979	5,012
二月 Feb.	17,500	0.75	9,171	8,329	14,318	0.62	8,686	5,632
三月 Mar.	19,283	0.83	9,940	9,343	14,487	0.62	8,778	5,709
四月 Apr.	17,405	0.75	8,957	8,448	12,919	0.56	7,818	5,101
五月 May	18,542	0.80	9,527	9,015	13,120	0.56	7,977	5,143
較上月增減(%) VS. with Last Month	6.53	0.05	6.36	6.71	1.56	0.01	2.03	0.82
較上年同月增減(%) VS. with Last Year	14.41	0.10	13.17	15.76	1.67	0.01	2.16	0.90

資料來源：本部戶政司。

說明：因國內振興經濟消費券可領取資格為98年3月31日前出生且於98年4月3日前辦妥出生登記者，故97年11月及98年3月出生登記人數較多。

- 26 -

TABLE 4. MOBILITY STATUS OF RESIDENT POPULATION - BY MONTH

Unit: Persons

自然增加 Natural Increase		社會增加 Social Increase		總增加 Total Increase		結 婚 Marriage		離 婚 Divorce	
增加數 No. of Increase	增加率 Increase Rate (o/oo)	增加數 No. of Increase	增加率 Increase Rate (o/oo)	增加數 No. of Increase	總增加率 Increase Rate (o/oo)	對數 (對) Couples	粗結 婚率 Crude Marriage Rate (o/oo)	對數 (對) Couples	粗離 婚率 Crude Divorce Rate (o/oo)
96,269	4.27	-12,495	-0.55	83,774	3.71	171,483	7.60	64,866	2.87
81,327	3.59	3,245	0.14	84,572	3.73	131,453	5.80	62,796	2.77
66,456	2.92	14,805	0.65	81,261	3.58	141,140	6.21	62,571	2.75
68,620	3.01	37,524	1.64	106,144	4.65	142,669	6.25	64,540	2.83
63,303	2.76	18,530	0.81	81,833	3.57	135,041	5.89	58,518	2.55
55,109	2.40	23,562	1.02	78,671	3.42	154,866	6.73	55,995	2.43
47,728	2.07	35,013	1.52	82,741	3.59	117,099	5.07	57,223	2.48
21,114	0.91	21,237	0.92	42,351	1.83	138,819	6.00	58,115	2.51
43,712	1.88	19,077	0.82	62,789	2.71	165,327	7.13	57,008	2.46
3,301	0.14	906	0.04	4,207	0.18	14,697	0.63	5,019	0.22
3,768	0.16	2,181	0.09	5,949	0.26	13,387	0.58	4,900	0.21
4,746	0.20	2,855	0.12	7,601	0.33	11,022	0.48	5,047	0.22
4,510	0.19	1,050	0.05	5,560	0.24	5,179	0.22	5,227	0.23
6,343	0.27	-2,034	-0.09	4,309	0.19	13,075	0.56	5,069	0.22
5,555	0.24	2,103	0.09	7,658	0.33	22,064	0.95	4,711	0.20
6,334	0.27	2,681	0.12	9,015	0.39	18,286	0.79	4,757	0.20
5,978	0.26	4,314	0.19	10,292	0.44	18,911	0.81	4,538	0.20
20,191	0.87	7,289	0.31	27,480	1.18	60,188	2.59	22,952	0.99
2,305	0.10	3,289	0.14	5,594	0.24	14,442	0.62	3,633	0.16
3,182	0.14	315	0.01	3,497	0.15	9,855	0.42	4,425	0.19
4,796	0.21	469	0.02	5,265	0.23	15,151	0.65	4,989	0.21
4,486	0.19	1,264	0.05	5,750	0.25	10,110	0.43	4,795	0.21
5,422	0.23	1,952	0.08	7,374	0.32	10,630	0.46	5,110	0.22
20.86	0.04	54.43	0.03	28.24	0.07	5.14	0.02	6.57	0.01
64.25	0.09	115.45	0.04	75.28	0.14	-27.67	-0.18	1.81	0.00

Source: Dept. of Household Registration Affairs, MOI.

Note: The qualifications for those who accepting the economy-stimulating consumption vouchers issued by the government must have been born before 31 Mar. 2009 and completed birth registration before 3 Apr. 2009 resulted in a remarkable increase of the Number of Births in Nov. 2008 & Mar. 2009.

- 27 -

表4. 現住人口動態登記—按月別分(續)

單位：人

年(月)別 Year (Month)	出生人數按出生狀況 Births by Status								
	婚 生 Legitimate			非婚生—已認領 Illegitimate-Recognized			非婚生—未認領 Illegitimate-Unrecognized		
	合計 Total	男性 Male	女性 Female	合計 Total	男性 Male	女性 Female	合計 Total	男性 Male	女性 Female
九十二年 2003	218,978	114,801	104,177	2,880	1,506	1,374	5,150	2,642	2,508
九十三年 2004	208,471	109,450	99,021	3,373	1,799	1,574	4,514	2,357	2,157
九十四年 2005	197,572	103,143	94,429	3,474	1,763	1,711	4,771	2,453	2,318
九十五年 2006	195,864	102,503	93,361	2,381	1,232	1,149	6,179	3,182	2,997
九十六年 2007	195,375	102,245	93,130	2,565	1,317	1,248	6,414	3,300	3,114
九十七年 2008	190,498	99,790	90,708	3,304	1,671	1,633	4,891	2,453	2,438
九十八年 2009	183,801	95,644	88,157	2,960	1,506	1,454	4,512	2,321	2,191
九十九年 2010	159,328	83,286	76,042	3,062	1,617	1,445	4,470	2,297	2,173
一〇〇年 2011	189,162	98,098	91,064	2,966	1,538	1,428	4,486	2,300	2,186
五月 May	15,613	8,122	7,491	222	117	105	370	178	192
六月 June	15,247	7,905	7,342	256	138	118	361	188	173
七月 July	15,307	8,023	7,284	223	125	98	356	181	175
八月 Aug.	16,138	8,286	7,852	252	132	120	406	217	189
九月 Sept.	17,346	9,044	8,302	268	136	132	389	203	186
十月 Oct.	16,479	8,588	7,891	246	147	99	411	213	198
十一月 Nov.	17,799	9,205	8,594	248	119	129	395	199	196
十二月 Dec.	18,021	9,246	8,775	273	138	135	406	210	196
一〇一年 2012	84,864	43,882	40,982	1,235	647	588	1,919	1,017	902
一月 Jan.	14,732	7,657	7,075	205	103	102	357	193	164
二月 Feb.	16,872	8,841	8,031	264	132	132	364	198	166
三月 Mar.	18,580	9,553	9,027	295	158	137	406	228	178
四月 Apr.	16,815	8,655	8,160	216	114	102	372	187	185
五月 May	17,865	9,176	8,689	255	140	115	420	211	209
較上月增減(%) VS. with Last Month	6.24	6.02	6.48	18.06	22.81	12.75	12.90	12.83	12.97
較上年同月增減(%) VS. with Last Year	14.42	12.98	15.99	14.86	19.66	9.52	13.51	18.54	8.85

TABLE 4. MOBILITY STATUS OF RESIDENT POPULATION - BY MONTH (CONT.)

Unit : Persons

棄嬰或無依兒童 Abandoned or Helpless Child			本國人與外國人結婚人數 Married with Foreigners			本國人與外國人離婚人數 Divorced with Foreigners		
			合計 Total	男性 Male	女性 Female	合計 Total	男性 Male	女性 Female
62	35	27	19,643	16,849	2,794	3,025	2,364	661
61	33	28	20,338	17,567	2,771	3,541	2,832	709
37	19	18	13,808	11,121	2,687	3,910	3,195	715
35	19	16	9,524	6,816	2,708	4,425	3,576	849
60	36	24	9,554	6,964	2,590	4,487	3,688	799
40	23	17	8,957	6,062	2,895	4,843	4,062	781
37	21	16	8,620	5,638	2,982	5,363	4,539	824
26	13	13	8,169	5,184	2,985	5,539	4,693	846
13	7	6	8,053	4,958	3,095	5,414	4,640	774
1	1	—	707	421	286	518	439	79
2	1	1	638	389	249	459	391	68
1	—	1	646	409	237	450	390	60
1	1	—	660	390	270	484	409	75
—	—	—	690	436	254	495	432	63
—	—	—	761	475	286	429	363	66
1	—	1	714	468	246	460	390	70
3	3	—	747	455	292	411	356	55
8	4	4	3,288	1,960	1,328	2,222	1,858	364
2	2	—	613	368	245	356	292	64
—	—	—	584	327	257	441	380	61
2	1	1	786	491	295	469	383	86
2	1	1	622	373	249	437	368	69
2	—	2	683	401	282	519	435	84
0.00	-100.00	100.00	9.81	7.51	13.25	18.76	18.21	21.74
100.00	-100.00	—	-3.39	-4.75	-1.40	0.19	-0.91	6.33

表5. 現住人口動態登記－按區域別分

單位：人

區域別 Locality	出生 Births				死亡 Deaths			
	合計 Total		男性 Male	女性 Female	合計 Total		男性 Male	女性 Female
	出生數 No. of Births	粗出生率 Crude Birth Rate (o/oo)			死亡數 No. of Deaths	粗死亡率 Crude Death Rate (o/oo)		
一〇一年五月 May, 2012	18,542	0.80	9,527	9,015	13,120	0.56	7,977	5,143
新北市 New Taipei City	3,351	0.85	1,661	1,690	1,662	0.42	1,039	623
臺北市 Taipei City	2,412	0.91	1,228	1,184	1,362	0.51	801	561
臺中市 Taichung City	2,205	0.83	1,143	1,062	1,267	0.47	741	526
臺南市 Tainan City	1,389	0.74	719	670	1,148	0.61	651	497
高雄市 Kaohsiung City	1,926	0.69	1,030	896	1,643	0.59	1,026	617
臺灣省 Taiwan Prov.	7,125	0.77	3,684	3,441	5,985	0.65	3,688	2,297
宜蘭縣 Yilan C.	321	0.70	167	154	297	0.65	179	118
桃園縣 Taoyuan C.	1,651	0.82	821	830	980	0.49	645	335
新竹縣 Hsinchu C.	526	1.01	264	262	305	0.59	190	115
苗栗縣 Miaoli C.	528	0.94	278	250	389	0.69	233	156
彰化縣 Changhua C.	1,084	0.83	567	517	804	0.62	468	336
南投縣 Nantou C.	329	0.63	164	165	431	0.83	267	164
雲林縣 Yunlin C.	499	0.70	258	241	592	0.83	363	229
嘉義縣 Chiayi C.	323	0.60	163	160	432	0.81	264	168
屏東縣 Pingtung C.	558	0.65	326	232	665	0.77	413	252
臺東縣 Taitung C.	140	0.62	77	63	196	0.86	125	71
花蓮縣 Hualien C.	219	0.65	122	97	250	0.74	162	88
澎湖縣 Penghu C.	75	0.77	41	34	79	0.81	46	33
基隆市 Keelung City	182	0.48	89	93	230	0.61	123	107
新竹市 Hsinchu City	509	1.21	260	249	193	0.46	121	72
嘉義市 Chiayi City	181	0.67	87	94	142	0.52	89	53
福建省 Fuchien Prov.	134	1.14	62	72	53	0.45	31	22
金門縣 Kinmen C.	124	1.15	57	67	49	0.46	29	20
連江縣 Lienchiang C.	10	0.99	5	5	4	0.39	2	2

資料來源：本部戶政司。

TABLE 5. MOBILITY STATUS OF RESIDENT POPULATION - BY LOCALITY

Unit: Persons

自然增加 Natural Increase		社會增加 Social Increase		總增加 Total Increase		結 婚 Marriage		離 婚 Divorce	
增加數 No. of Increase	增加率 Increase Rate (o/oo)	增加數 No. of Increase	增加率 Increase Rate (o/oo)	增加數 No. of Increase	總增加率 Increase Rate (o/oo)	對數 (對) Couples	粗結 婚率 Crude Marriage Rate(o/oo)	對數 (對) Couples	粗離 婚率 Crude Divorce Rate(o/oo)
5,422	0.23	1,952	0.08	7,374	0.32	10,630	0.46	5,110	0.22
1,689	0.43	700	0.18	2,389	0.61	1,991	0.51	981	0.25
1,050	0.39	1,282	0.48	2,332	0.88	1,447	0.54	506	0.19
938	0.35	1,057	0.40	1,995	0.75	1,319	0.49	591	0.22
241	0.13	-4	-0.00	237	0.13	755	0.40	389	0.21
283	0.10	-202	-0.07	81	0.03	1,178	0.42	655	0.24
1,140	0.12	-1,295	-0.14	-155	-0.02	3,902	0.42	1,980	0.21
24	0.05	8	0.02	32	0.07	199	0.43	90	0.20
671	0.33	730	0.36	1,401	0.69	976	0.48	511	0.25
221	0.43	302	0.58	523	1.01	274	0.53	132	0.25
139	0.25	-4	-0.01	135	0.24	262	0.47	105	0.19
280	0.22	-744	-0.57	-464	-0.36	499	0.38	217	0.17
-102	-0.20	-250	-0.48	-352	-0.67	190	0.36	94	0.18
-93	-0.13	-334	-0.47	-427	-0.60	244	0.34	140	0.20
-109	-0.20	-383	-0.72	-492	-0.92	176	0.33	110	0.21
-107	-0.12	-328	-0.38	-435	-0.50	323	0.37	167	0.19
-56	-0.25	-122	-0.54	-178	-0.78	91	0.40	51	0.22
-31	-0.09	-211	-0.63	-242	-0.72	147	0.44	77	0.23
-4	-0.04	31	0.32	27	0.28	29	0.30	17	0.17
-48	-0.13	-316	-0.83	-364	-0.96	160	0.42	111	0.29
316	0.75	265	0.63	581	1.38	226	0.54	105	0.25
39	0.14	61	0.22	100	0.37	106	0.39	53	0.20
81	0.69	414	3.52	495	4.21	38	0.32	8	0.07
75	0.70	373	3.47	448	4.17	34	0.32	7	0.07
6	0.59	41	4.04	47	4.63	4	0.39	1	0.10

Source :Dept. of Household Registration Affairs, MOI.

表5. 現住人口動態登記—按區域別分(續)

單位：人

區域別 Locality	出生人數按出生狀況 Births by Status								
	婚 生 Legitimate			非婚生—已認領 Illegitimate-Recognized			非婚生—未認領 Illegitimate-Unrecognized		
	合計 Total	男性 Male	女性 Female	合計 Total	男性 Male	女性 Female	合計 Total	男性 Male	女性 Female
一〇一年五月 May, 2012	17,865	9,176	8,689	255	140	115	420	211	209
新 北 市 New Taipei City	3,232	1,598	1,634	43	24	19	76	39	37
臺 北 市 Taipei City	2,342	1,194	1,148	30	14	16	40	20	20
臺 中 市 Taichung City	2,131	1,110	1,021	35	15	20	39	18	21
臺 南 市 Tainan City	1,353	698	655	11	9	2	25	12	13
高 雄 市 Kaohsiung City	1,853	990	863	31	18	13	42	22	20
臺 灣 省 Taiwan Prov.	6,822	3,526	3,296	104	59	45	197	99	98
宜蘭縣 Yilan C.	306	160	146	4	1	3	11	6	5
桃園縣 Taoyuan C.	1,576	786	790	22	11	11	52	24	28
新竹縣 Hsinchu C.	511	257	254	6	3	3	9	4	5
苗栗縣 Miaoli C.	521	274	247	1	1	—	5	3	2
彰化縣 Changhua C.	1,051	548	503	12	8	4	21	11	10
南投縣 Nantou C.	312	159	153	7	—	7	10	5	5
雲林縣 Yunlin C.	481	246	235	8	7	1	10	5	5
嘉義縣 Chiayi C.	318	161	157	3	2	1	2	—	2
屏東縣 Pingtung C.	518	300	218	14	9	5	26	17	9
臺東縣 Taitung C.	126	70	56	5	3	2	9	4	5
花蓮縣 Hualien C.	186	104	82	7	5	2	26	13	13
澎湖縣 Penghu C.	74	41	33	—	—	—	1	—	1
基隆市 Keelung City	175	85	90	3	2	1	4	2	2
新竹市 Hsinchu City	495	252	243	7	5	2	7	3	4
嘉義市 Chiayi City	172	83	89	5	2	3	4	2	2
福 建 省 Fuchien Prov.	132	60	72	1	1	—	1	1	—
金門縣 Kinmen C.	122	55	67	1	1	—	1	1	—
連江縣 Lienchiang C.	10	5	5	—	—	—	—	—	—

TABLE 5. MOBILITY STATUS OF RESIDENT POPULATION - BY LOCALITY (CONT.)

Unit : Persons

棄嬰或無依兒童 Abandoned or Helpless Child			本國人與外國人結婚人數 Married with Foreigners			本國人與外國人離婚人數 Divorced with Foreigners		
合計 Total	男性 Male	女性 Female	合計 Total	男性 Male	女性 Female	合計 Total	男性 Male	女性 Female
2	—	2	683	401	282	519	435	84
—	—	—	118	66	52	93	68	25
—	—	—	115	42	73	42	26	16
—	—	—	77	42	35	61	53	8
—	—	—	41	25	16	45	39	6
—	—	—	77	50	27	57	50	7
2	—	2	255	176	79	220	198	22
—	—	—	16	13	3	12	11	1
1	—	1	72	47	25	60	53	7
—	—	—	20	13	7	9	9	—
1	—	1	16	11	5	6	6	—
—	—	—	31	23	8	29	28	1
—	—	—	15	11	4	18	16	2
—	—	—	15	13	2	21	19	2
—	—	—	9	8	1	16	15	1
—	—	—	21	12	9	21	17	4
—	—	—	7	4	3	4	2	2
—	—	—	3	3	—	5	5	—
—	—	—	—	—	—	—	—	—
—	—	—	14	10	4	8	6	2
—	—	—	13	6	7	8	8	—
—	—	—	3	2	1	3	3	—
—	—	—	—	—	—	1	1	—
—	—	—	—	—	—	—	—	—

表6. 現住人口動態登記年累計—按區域別分

單位：人

區域別 Locality	出生 Births				死亡 Deaths			
	合計 Total		男性 Male	女性 Female	合計 Total		男性 Male	女性 Female
	出生數 No. of Births	粗出生率 Crude Birth Rate (o/oo)			死亡數 No. of Deaths	粗死亡率 Crude Death Rate (o/oo)		
一〇一年一至五月 Jan. - May, 2012	88,026	3.79	45,550	42,476	67,835	2.92	41,238	26,597
新北市 New Taipei City	15,559	3.97	7,925	7,634	8,802	2.25	5,450	3,352
臺北市 Taipei City	11,212	4.22	5,828	5,384	7,276	2.74	4,315	2,961
臺中市 Taichung City	10,816	4.05	5,596	5,220	6,685	2.51	4,030	2,655
臺南市 Tainan City	6,695	3.57	3,529	3,166	6,055	3.22	3,604	2,451
高雄市 Kaohsiung City	9,546	3.44	4,951	4,595	8,299	2.99	5,162	3,137
臺灣省 Taiwan Prov.	33,578	3.64	17,432	16,146	30,455	3.30	18,516	11,939
宜蘭縣 Yilan C.	1,559	3.40	821	738	1,482	3.23	902	580
桃園縣 Taoyuan C.	7,790	3.86	3,988	3,802	5,024	2.49	3,167	1,857
新竹縣 Hsinchu C.	2,481	4.78	1,262	1,219	1,521	2.93	932	589
苗栗縣 Miaoli C.	2,408	4.28	1,262	1,146	2,079	3.70	1,254	825
彰化縣 Changhua C.	5,214	4.01	2,708	2,506	4,176	3.21	2,464	1,712
南投縣 Nantou C.	1,547	2.96	782	765	1,975	3.78	1,206	769
雲林縣 Yunlin C.	2,349	3.30	1,220	1,129	2,978	4.18	1,743	1,235
嘉義縣 Chiayi C.	1,493	2.78	769	724	2,245	4.18	1,322	923
屏東縣 Pingtung C.	2,451	2.84	1,335	1,116	3,278	3.80	2,012	1,266
臺東縣 Taitung C.	740	3.25	407	333	1,032	4.53	661	371
花蓮縣 Hualien C.	1,066	3.17	579	487	1,339	3.98	871	468
澎湖縣 Penghu C.	372	3.82	199	173	392	4.02	221	171
基隆市 Keelung City	907	2.39	456	451	1,163	3.07	681	482
新竹市 Hsinchu City	2,351	5.58	1,204	1,147	1,067	2.53	667	400
嘉義市 Chiayi City	850	3.13	440	410	704	2.59	413	291
福建省 Fuchien Prov.	620	5.35	289	331	263	2.27	161	102
金門縣 Kinmen C.	567	5.36	265	302	244	2.31	149	95
連江縣 Lienchiang C.	53	5.23	24	29	19	1.87	12	7

資料來源：本部戶政司。

TABLE 6. MOBILITY STATUS OF RESIDENT POPULATION OF THE YEAR - BY LOCALITY

Unit: Persons

自然增加 Natural Increase		社會增加 Social Increase		總增加 Total Increase		結 婚 Marriage		離 婚 Divorce	
增加數 No. of Increase	增加率 Increase Rate (o/oo)	增加數 No. of Increase	增加率 Increase Rate (o/oo)	增加數 No. of Increase	總增加率 Increase Rate (o/oo)	對數 (對) Couples	粗結 婚率 Crude Marriage Rate(o/oo)	對數 (對) Couples	粗離 婚率 Crude Divorce Rate(o/oo)
20,191	0.87	7,289	0.31	27,480	1.18	60,188	2.59	22,952	0.99
6,757	1.72	761	0.19	7,518	1.92	11,049	2.82	4,352	1.11
3,936	1.48	6,113	2.30	10,049	3.78	7,751	2.92	2,326	0.88
4,131	1.55	3,865	1.45	7,996	3.00	7,150	2.68	2,638	0.99
640	0.34	714	0.38	1,354	0.72	4,785	2.55	1,754	0.93
1,247	0.45	-987	-0.36	260	0.09	7,090	2.56	2,947	1.06
3,123	0.34	-6,649	-0.72	-3,526	-0.38	22,159	2.40	8,888	0.96
77	0.17	-627	-1.37	-550	-1.20	1,056	2.30	408	0.89
2,766	1.37	2,592	1.29	5,358	2.66	5,436	2.70	2,329	1.16
960	1.85	1,103	2.13	2,063	3.98	1,417	2.73	590	1.14
329	0.59	168	0.30	497	0.88	1,427	2.54	543	0.97
1,038	0.80	-3,488	-2.68	-2,450	-1.88	3,077	2.36	930	0.71
-428	-0.82	-927	-1.78	-1,355	-2.60	1,098	2.10	485	0.93
-629	-0.88	-825	-1.16	-1,454	-2.04	1,504	2.11	574	0.81
-752	-1.40	-1,837	-3.42	-2,589	-4.82	1,127	2.10	448	0.83
-827	-0.96	-1,774	-2.06	-2,601	-3.01	1,826	2.12	792	0.92
-292	-1.28	-598	-2.62	-890	-3.91	498	2.19	247	1.08
-273	-0.81	-489	-1.45	-762	-2.26	783	2.33	351	1.04
-20	-0.21	502	5.15	482	4.95	167	1.71	78	0.80
-256	-0.68	-1,149	-3.03	-1,405	-3.70	845	2.23	416	1.10
1,284	3.05	677	1.61	1,961	4.66	1,295	3.08	430	1.02
146	0.54	23	0.08	169	0.62	603	2.22	267	0.98
357	3.08	3,472	29.96	3,829	33.04	204	1.76	47	0.41
323	3.05	3,440	32.53	3,763	35.58	189	1.79	42	0.40
34	3.35	32	3.16	66	6.51	15	1.48	5	0.49

Source :Dept. of Household Registration Affairs, MOI.

表6. 現住人口動態登記年累計—按區域別分(續)

單位：人

區域別 Locality	出生人數按出生狀況 Births by Status								
	婚 生 Legitimate			非婚生—已認領 Illegitimate-Recognized			非婚生—未認領 Illegitimate-Unrecognized		
	合計 Total	男性 Male	女性 Female	合計 Total	男性 Male	女性 Female	合計 Total	男性 Male	女性 Female
一〇一年一至五月 Jan. - May, 2012	84,864	43,882	40,982	1,235	647	588	1,919	1,017	902
新 北 市 New Taipei City	14,998	7,614	7,384	221	124	97	339	186	153
臺 北 市 Taipei City	10,904	5,672	5,232	119	59	60	188	97	91
臺 中 市 Taichung City	10,441	5,394	5,047	164	83	81	210	118	92
臺 南 市 Tainan City	6,485	3,418	3,067	91	49	42	119	62	57
高 雄 市 Kaohsiung City	9,188	4,762	4,426	148	78	70	210	111	99
臺 灣 省 Taiwan Prov.	32,235	16,739	15,496	488	250	238	850	441	409
宜蘭縣 Yilan C.	1,482	782	700	24	11	13	53	28	25
桃園縣 Taoyuan C.	7,487	3,840	3,647	117	55	62	185	93	92
新竹縣 Hsinchu C.	2,412	1,224	1,188	26	16	10	43	22	21
苗栗縣 Miaoli C.	2,348	1,238	1,110	19	9	10	40	15	25
彰化縣 Changhua C.	5,082	2,647	2,435	53	26	27	79	35	44
南投縣 Nantou C.	1,479	750	729	26	9	17	42	23	19
雲林縣 Yunlin C.	2,266	1,175	1,091	32	18	14	49	25	24
嘉義縣 Chiayi C.	1,440	742	698	27	16	11	26	11	15
屏東縣 Pingtung C.	2,299	1,247	1,052	55	28	27	97	60	37
臺東縣 Taitung C.	645	353	292	20	12	8	75	42	33
花蓮縣 Hualien C.	956	522	434	34	15	19	75	42	33
澎湖縣 Penghu C.	367	197	170	—	—	—	5	2	3
基隆市 Keelung City	860	425	435	16	12	4	31	19	12
新竹市 Hsinchu City	2,304	1,178	1,126	20	11	9	27	15	12
嘉義市 Chiayi City	808	419	389	19	12	7	23	9	14
福 建 省 Fuchien Prov.	613	283	330	4	4	—	3	2	1
金門縣 Kinmen C.	561	260	301	3	3	—	3	2	1
連江縣 Lienchiang C.	52	23	29	1	1	—	—	—	—

TABLE 6. MOBILITY STATUS OF RESIDENT POPULATION OF THE YEAR - BY LOCALITY (CONT.)

Unit : Persons

棄嬰或無依兒童 Abandoned or Helpless Child			本國人與外國人結婚人數 Married with Foreigners			本國人與外國人離婚人數 Divorced with Foreigners		
			合計 Total	男性 Male	女性 Female	合計 Total	男性 Male	女性 Female
8	4	4	3,288	1,960	1,328	2,222	1,858	364
1	1	—	605	373	232	427	335	92
1	—	1	534	193	341	206	128	78
1	1	—	369	215	154	234	202	32
—	—	—	190	110	80	177	152	25
—	—	—	344	198	146	242	210	32
5	2	3	1,242	869	373	934	829	105
—	—	—	63	43	20	44	37	7
1	—	1	375	258	117	248	214	34
—	—	—	97	68	29	55	48	7
1	—	1	78	59	19	39	37	2
—	—	—	148	115	33	130	122	8
—	—	—	67	48	19	52	46	6
2	2	—	73	60	13	81	73	8
—	—	—	57	42	15	75	71	4
—	—	—	82	56	26	90	80	10
—	—	—	22	14	8	19	14	5
1	—	1	42	30	12	25	20	5
—	—	—	5	3	2	4	4	—
—	—	—	53	34	19	27	22	5
—	—	—	56	25	31	25	22	3
—	—	—	24	14	10	20	19	1
—	—	—	4	2	2	2	2	—
—	—	—	3	1	2	2	2	—
—	—	—	1	1	—	—	—	—

表7. 結婚及離婚登記—按國籍及月別分

單位：人

年(月)別 Year (Month)	結 婚			
	合 計 Total		本 國 人 R.O.C.	
	新郎 Groom	新娘 Bride	新郎 Groom	新娘 Bride
九十三年 2004	131,453	131,453	128,277	103,319
九十四年 2005	141,140	141,140	138,001	115,852
九十五年 2006	142,669	142,669	139,455	121,953
九十六年 2007	135,041	135,041	131,900	113,482
九十七年 2008	154,866	154,866	151,350	136,653
九十八年 2009	117,099	117,099	113,426	98,858
九十九年 2010	138,819	138,819	135,027	121,110
一〇〇年 2011	165,327	165,327	161,237	147,901
五月 May	14,697	14,697	14,327	13,277
六月 June	13,387	13,387	13,064	11,921
七月 July	11,022	11,022	10,691	9,553
八月 Aug.	5,179	5,179	4,825	3,802
九月 Sept.	13,075	13,075	12,719	11,493
十月 Oct.	22,064	22,064	21,688	20,529
十一月 Nov.	18,286	18,286	17,976	16,782
十二月 Dec.	18,911	18,911	18,516	17,412
一〇一年 2012	60,188	60,188	58,376	53,172
一月 Jan.	14,442	14,442	14,076	12,775
二月 Feb.	9,855	9,855	9,524	8,681
三月 Mar.	15,151	15,151	14,765	13,668
四月 Apr.	10,110	10,110	9,767	8,793
五月 May	10,630	10,630	10,244	9,255
較上月增減(%) VS. with Last Month	5.14	5.14	4.88	5.25
較上年同月增減(%) VS. with Last Year	-27.67	-27.67	-28.50	-30.29

資料來源：本部戶政司。
說明：本國人含華僑。

TABLE 7. MARRIAGE AND DIVORCE REGISTRATIONS
- BY NATIONALITY AND MONTH

Unit : Persons

Marriage							
大陸地區 Mainland		港澳 H.K. & Macao		東南亞 S.E. Asia		其他國家 Others	
新郎 Groom	新娘 Bride	新郎 Groom	新娘 Bride	新郎 Groom	新娘 Bride	新郎 Groom	新娘 Bride
256	10,386	149	181	921	17,182	1,850	385
282	13,976	170	191	751	10,703	1,936	418
323	13,641	183	259	579	6,371	2,129	445
371	14,350	180	245	452	6,500	2,138	464
371	11,903	250	248	468	5,541	2,427	521
452	12,344	239	259	502	5,194	2,480	444
562	12,245	245	280	549	4,663	2,436	521
686	12,114	309	354	520	4,367	2,575	591
62	975	22	24	44	358	242	63
51	1,049	23	28	41	345	208	44
60	1,022	34	38	37	361	200	48
58	969	26	18	50	358	220	32
63	1,107	39	39	44	388	210	48
60	1,027	30	33	45	419	241	56
47	997	17	39	44	403	202	65
72	1,008	31	36	50	405	242	50
329	4,933	155	123	261	1,718	1,067	242
88	1,275	33	24	56	330	189	38
41	822	33	25	55	286	202	41
65	968	26	24	60	425	235	66
59	920	35	24	43	326	206	47
76	948	28	26	47	351	235	50
28.81	3.04	-20.00	8.33	9.30	7.67	14.08	6.38
22.58	-2.77	27.27	8.33	6.82	-1.96	-2.89	-20.63

Source : Dept. of Household Registration Affairs, MOI.
Note : R.O.C. Residents include Overseas Chinese.

表7. 結婚及離婚登記—按國籍及月別分(續)

單位：人

年(月)別 Year (Month)	離 婚			
	合 計 Total		本 國 人 R.O.C.	
	男 Male	女 Female	男 Male	女 Female
九十三年 2004	62,796	62,796	61,708	52,494
九十四年 2005	62,571	62,571	61,440	52,661
九十五年 2006	64,540	64,540	63,259	54,231
九十六年 2007	58,518	58,518	57,358	48,588
九十七年 2008	55,995	55,995	54,873	45,696
九十八年 2009	57,223	57,223	55,998	45,291
九十九年 2010	58,115	58,115	56,800	44,197
一〇〇年 2011	57,008	57,008	55,826	44,036
五 月 May	5,019	5,019	4,908	3,785
六 月 June	4,900	4,900	4,798	3,771
七 月 July	5,047	5,047	4,958	3,947
八 月 Aug.	5,227	5,227	5,112	4,105
九 月 Sept.	5,069	5,069	4,972	3,911
十 月 Oct.	4,711	4,711	4,607	3,673
十一月 Nov.	4,757	4,757	4,640	3,662
十二月 Dec.	4,538	4,538	4,449	3,535
一〇一年 2012	22,952	22,952	22,428	17,785
一 月 Jan.	3,633	3,633	3,544	2,820
二 月 Feb.	4,425	4,425	4,332	3,415
三 月 Mar.	4,989	4,989	4,868	3,873
四 月 Apr.	4,795	4,795	4,688	3,760
五 月 May	5,110	5,110	4,996	3,917
較上月增減(%) VS. with Last Month	6.57	6.57	6.57	4.18
較上年同月增減(%) VS. with Last Year	1.81	1.81	1.79	3.49

TABLE 7. MARRIAGE AND DIVORCE REGISTRATIONS
- BY NATIONALITY AND MONTH (CONT.)

Unit : Persons

Divorce							
大陸地區 Mainland		港澳 H.K. & Macao		東南亞 S.E. Asia		其他國家 Others	
男 Male	女 Female	男 Male	女 Female	男 Male	女 Female	男 Male	女 Female
342	7,440	37	30	199	2,745	510	87
365	6,682	51	33	264	3,108	451	87
366	6,691	66	42	279	3,458	570	118
304	6,190	57	52	276	3,568	523	120
291	6,191	50	46	233	3,946	548	116
331	7,341	70	52	221	4,411	603	128
425	9,167	44	58	208	4,547	638	146
358	8,270	50	62	217	4,506	557	134
27	790	5	5	29	425	50	14
28	729	6	9	16	380	52	11
25	708	4	2	13	385	47	5
34	705	6	8	22	391	53	18
26	719	8	7	19	421	44	11
32	667	6	8	14	358	52	5
42	702	5	3	19	373	51	17
33	640	1	7	12	346	43	10
133	3,286	27	23	78	1,806	286	52
18	517	7	4	13	284	51	8
25	626	7	4	12	363	49	17
32	730	3	3	15	372	71	11
32	662	6	5	19	362	50	6
26	751	4	7	19	425	65	10
-18.75	13.44	-33.33	40.00	0.00	17.40	30.00	66.67
-3.70	-4.94	-20.00	40.00	-34.48	0.00	30.00	-28.57

表8. 結婚及離婚登記年累計—按國籍及區域別分

單位：人

區域別 Locality	結 婚			
	合 計 Total		本 國 人 R.O.C.	
	新郎 Groom	新娘 Bride	新郎 Groom	新娘 Bride
一〇一年一至五月 Jan. - May, 2012	60,188	60,188	58,376	53,172
新北市 New Taipei City	11,049	11,049	10,703	9,745
臺北市 Taipei City	7,751	7,751	7,289	6,834
臺中市 Taichung City	7,150	7,150	6,957	6,395
臺南市 Tainan City	4,785	4,785	4,677	4,336
高雄市 Kaohsiung City	7,090	7,090	6,898	6,362
臺灣省 Taiwan Prov.	22,159	22,159	21,651	19,357
宜蘭縣 Yilan C.	1,056	1,056	1,033	933
桃園縣 Taoyuan C.	5,436	5,436	5,269	4,630
新竹縣 Hsinchu C.	1,417	1,417	1,382	1,229
苗栗縣 Miaoli C.	1,427	1,427	1,403	1,232
彰化縣 Changhua C.	3,077	3,077	3,030	2,701
南投縣 Nantou C.	1,098	1,098	1,073	964
雲林縣 Yunlin C.	1,504	1,504	1,484	1,320
嘉義縣 Chiayi C.	1,127	1,127	1,106	975
屏東縣 Pingtung C.	1,826	1,826	1,789	1,651
臺東縣 Taitung C.	498	498	483	449
花蓮縣 Hualien C.	783	783	766	699
澎湖縣 Penghu C.	167	167	165	149
基隆市 Keelung City	845	845	821	708
新竹市 Hsinchu City	1,295	1,295	1,255	1,173
嘉義市 Chiayi City	603	603	592	544
福建省 Fuchien Prov.	204	204	201	143
金門縣 Kinmen C.	189	189	187	134
連江縣 Lienchiang C.	15	15	14	9

資料來源：本部戶政司。
說 明：本國人含華僑。

TABLE 8. MARRIAGE AND DIVORCE REGISTRATIONS OF THE YEAR
- BY NATIONALITY AND LOCALITY

Unit : Persons

Marriage							
大陸地區 Mainland		港澳 H.K. & Macao		東南亞 S.E. Asia		其他國家 Others	
新郎 Groom	新娘 Bride	新郎 Groom	新娘 Bride	新郎 Groom	新娘 Bride	新郎 Groom	新娘 Bride
329	4,933	155	123	261	1,718	1,067	242
61	903	53	28	50	310	182	63
82	701	39	23	37	118	304	75
27	522	12	18	31	194	123	21
22	333	6	6	15	102	65	8
33	511	13	19	24	174	122	24
103	1,906	32	27	104	818	269	51
3	78	—	2	4	42	16	1
38	542	12	6	37	238	80	20
3	120	3	—	11	67	18	1
4	135	1	1	7	59	12	—
10	255	4	6	11	108	22	7
5	86	1	—	5	46	14	2
6	124	1	—	4	59	9	1
4	108	2	2	5	40	10	2
8	114	3	5	5	52	21	4
6	35	1	—	3	13	5	1
4	54	1	—	3	30	9	—
—	15	—	—	1	3	1	—
3	103	2	—	2	26	17	8
8	92	1	5	5	22	26	3
1	45	—	—	1	13	9	1
1	57	—	2	—	2	2	—
—	53	—	1	—	1	2	—
1	4	—	1	—	1	—	—

Source : Dept. of Household Registration Affairs, MOI.
Note : R.O.C. Residents include Overseas Chinese.

表8. 結婚及離婚登記年累計—按國籍及區域別分(續)

單位：人

區域別 Locality	離 婚			
	合 計 Total		本 國 人 R.O.C.	
	男 Male	女 Female	男 Male	女 Female
一〇一年一至五月 Jan. - May, 2012	22,952	22,952	22,428	17,785
新北市 New Taipei City	4,352	4,352	4,222	3,395
臺北市 Taipei City	2,326	2,326	2,217	1,849
臺中市 Taichung City	2,638	2,638	2,594	2,073
臺南市 Tainan City	1,754	1,754	1,723	1,372
高雄市 Kaohsiung City	2,947	2,947	2,891	2,278
臺灣省 Taiwan Prov.	8,888	8,888	8,735	6,791
宜蘭縣 Yilan C.	408	408	399	309
桃園縣 Taoyuan C.	2,329	2,329	2,275	1,777
新竹縣 Hsinchu C.	590	590	582	474
苗栗縣 Miaoli C.	543	543	541	425
彰化縣 Changhua C.	930	930	920	694
南投縣 Nantou C.	485	485	479	380
雲林縣 Yunlin C.	574	574	563	392
嘉義縣 Chiayi C.	448	448	442	303
屏東縣 Pingtung C.	792	792	775	605
臺東縣 Taitung C.	247	247	242	200
花蓮縣 Hualien C.	351	351	343	281
澎湖縣 Penghu C.	78	78	78	67
基隆市 Keelung City	416	416	407	333
新竹市 Hsinchu City	430	430	424	354
嘉義市 Chiayi City	267	267	265	197
福建省 Fuchien Prov.	47	47	46	27
金門縣 Kinmen C.	42	42	41	24
連江縣 Lienchiang C.	5	5	5	3

TABLE 8. MARRIAGE AND DIVORCE REGISTRATIONS OF THE YEAR
- BY NATIONALITY AND LOCALITY (CONT.)

Unit : Persons

Divorce							
大陸地區 Mainland		港澳 H.K. & Macao		東南亞 S.E. Asia		其他國家 Others	
男 Male	女 Female	男 Male	女 Female	男 Male	女 Female	男 Male	女 Female
133	3,286	27	23	78	1,806	286	52
34	615	4	7	19	312	73	23
21	345	10	4	11	117	67	11
9	360	3	3	8	201	24	1
6	228	—	2	4	148	21	4
22	458	2	1	1	207	31	3
40	1,262	8	6	35	819	70	10
2	62	—	—	2	36	5	1
18	337	2	1	17	210	17	4
—	67	1	1	—	47	7	1
—	81	—	—	1	37	1	—
2	113	—	1	4	122	4	—
—	59	—	—	3	45	3	1
3	109	—	—	1	73	7	—
2	74	—	—	1	69	3	2
6	107	1	—	2	79	8	1
—	33	—	—	3	14	2	—
3	49	—	1	—	20	5	—
—	7	—	—	—	4	—	—
2	60	2	1	—	22	5	—
2	54	1	—	1	22	2	—
—	50	1	1	—	19	1	—
1	18	—	—	—	2	—	—
1	16	—	—	—	2	—	—
—	2	—	—	—	—	—	—

表9. 現住人口遷入遷出登記—按月別分

單位：人

1. 男女合計

年(月)別 Year (Month)	遷入 Immigrants / In-migrants						
	合計 Total	自外國 From Foreign Countries	自他省(市) From Other Provinces (Cities)				高雄市 Kaohsiung City
			新北市 New Taipei City	臺北市 Taipei City	臺中市 Taichung City	臺南市 Tainan City	
九十二年 2003	1,273,526	25,500	—	101,284	—	—	52,533
九十三年 2004	1,264,937	36,061	—	93,533	—	—	49,117
九十四年 2005	1,442,018	33,704	—	99,196	—	—	56,382
九十五年 2006	1,414,340	56,279	—	95,037	—	—	53,778
九十六年 2007	1,173,040	56,863	—	87,881	—	—	42,677
九十七年 2008	1,196,407	50,310	—	90,240	—	—	43,718
九十八年 2009	1,198,561	50,486	—	91,595	—	—	42,170
九十九年 2010	1,213,899	45,623	—	85,573	—	—	41,090
一〇〇年 2011	1,128,449	45,694	107,314	76,610	39,197	24,877	39,400
五月 May	101,108	3,633	9,781	7,103	3,419	2,272	3,488
六月 June	102,846	3,858	9,913	7,131	3,429	2,162	3,771
七月 July	102,084	4,437	9,645	7,576	3,466	2,119	3,761
八月 Aug.	111,602	3,626	10,344	8,359	4,094	2,441	3,962
九月 Sept.	106,912	3,164	10,036	8,031	3,549	2,301	3,591
十月 Oct.	81,191	4,018	7,553	4,836	2,966	1,850	2,855
十一月 Nov.	74,478	3,785	6,889	4,356	2,707	1,654	2,588
十二月 Dec.	72,467	4,375	6,275	4,169	2,591	1,700	2,547
一〇一年 2012	470,075	18,844	45,123	31,910	16,220	10,436	16,543
一月 Jan.	69,788	5,076	6,304	4,495	2,427	1,646	2,521
二月 Feb.	101,194	2,966	9,382	6,798	3,563	2,275	3,710
三月 Mar.	103,872	3,692	10,149	6,759	3,563	2,359	3,829
四月 Apr.	91,444	3,619	9,146	6,286	3,276	2,021	3,171
五月 May	103,777	3,491	10,142	7,572	3,391	2,135	3,312
較上月增減(%) VS. with Last Month	13.49	-3.54	10.89	20.46	3.51	5.64	4.45
較上年同月增減(%) VS. with Last Year	2.64	-3.91	3.69	6.60	-0.82	-6.03	-5.05

資料來源：本部戶政司。
 說明：1. 94年臺中縣調整里鄰，故其他劇增。
 2. 96年清查93年12月以前遷往國外未入境者，致遷往外國者劇增。
 - 46 -

TABLE 9. MIGRATION REGISTRATION OF RESIDENT POPULATION
 - BY MONTH

1. BOTH SEX

Unit : Persons

遷入 Immigrants / In-migrants						
自他省(市) From Other Provinces (Cities)			自本省 他縣市 Other C. & City of Prov.	自本縣 市他鄉 鎮市區 Other Township, City & Dist.	初設 戶籍 First Reg.	其他 Others
臺灣省 Taiwan Prov.	福建省 Fuchien Prov.	其他省市 Others				
129,172	2,663	10	383,368	567,022	11,805	169
128,550	2,492	12	375,833	564,451	14,715	173
136,073	2,797	9	404,250	602,323	18,816	88,468
146,895	3,579	7	424,317	610,344	23,960	144
118,332	2,702	5	343,994	494,925	25,565	96
117,972	3,759	10	362,153	503,614	24,531	100
114,961	2,777	5	348,100	500,500	47,847	120
133,262	3,671	9	390,506	482,437	31,451	277
136,275	3,315	9	81,903	548,239	25,504	112
12,435	272	—	7,336	49,324	2,040	5
12,862	335	2	7,228	49,405	2,737	13
12,433	309	—	7,560	48,427	2,340	11
13,557	308	—	8,675	53,890	2,333	13
12,457	293	2	7,494	53,503	2,477	14
9,727	225	1	6,110	39,333	1,702	15
8,732	204	—	5,483	36,286	1,788	6
8,591	164	—	5,313	34,081	2,657	4
55,417	1,540	3	34,601	229,914	9,477	47
8,277	215	—	5,231	31,890	1,698	8
12,024	342	1	7,561	50,634	1,928	10
12,458	342	—	7,454	51,357	1,898	12
10,674	299	1	6,858	44,659	1,424	10
11,984	342	1	7,497	51,374	2,529	7
12.27	14.38	0.00	9.32	15.04	77.60	-30.00
-3.63	25.74	—	2.19	4.16	23.97	40.00

Source : Dept. of Household Registration Affairs, MOI.
 Note : 1. The figure of Others includes the data of Adjustment for Li and Lin of Taichung County in 2005.
 2. A thorough check in 2007 on those who emigrated to foreign countries before Dec. 2004 and haven't entered R.O.C. over 2 years resulted in a mass increase of emigrants to foreign countries.
 - 47 -

表9. 現住人口遷入遷出登記－按月別分(續)

單位：人		1. 男女合計						
年(月)別 Year (Month)	遷出 Emigrants / Out-migrants							
	合計 Total	往外國 To Foreign Countries	往他省(市) To Other Provinces (Cities)				高雄市 Kaohsiung City	
			新北市 New Taipei City	臺北市 Taipei City	臺中市 Taichung City	臺南市 Tainan City		
九十二年 2003	1,286,021	49,560	—	82,834	—	—	48,139	
九十三年 2004	1,261,692	47,185	—	80,638	—	—	48,296	
九十四年 2005	1,427,213	37,140	—	84,146	—	—	50,088	
九十五年 2006	1,376,816	42,247	—	92,912	—	—	52,610	
九十六年 2007	1,154,510	63,150	—	72,959	—	—	44,519	
九十七年 2008	1,172,845	50,529	—	73,596	—	—	44,725	
九十八年 2009	1,163,548	62,579	—	69,540	—	—	40,391	
九十九年 2010	1,192,662	55,213	—	92,366	—	—	40,480	
一〇〇年 2011	1,109,372	51,523	107,694	95,764	44,501	26,772	36,031	
五月 May	100,202	4,701	10,057	8,941	3,956	2,396	3,231	
六月 June	100,665	4,368	10,120	8,803	4,207	3,308	3,021	
七月 July	99,229	3,885	10,109	8,267	4,095	2,656	3,314	
八月 Aug.	110,552	4,811	11,115	8,599	4,622	2,467	3,900	
九月 Sept.	108,946	7,622	10,285	8,694	3,878	2,563	3,546	
十月 Oct.	79,088	3,572	7,102	6,517	3,256	1,802	2,638	
十一月 Nov.	71,797	2,847	6,510	6,104	2,908	1,642	2,194	
十二月 Dec.	68,153	2,671	6,484	5,644	2,810	1,560	2,159	
一〇一年 2012	462,786	20,817	43,745	37,474	19,278	10,750	14,877	
一月 Jan.	66,499	3,457	6,103	5,260	2,801	1,714	2,405	
二月 Feb.	100,879	4,543	9,453	7,833	4,054	2,398	3,388	
三月 Mar.	103,403	5,039	9,537	8,516	4,418	2,479	3,197	
四月 Apr.	90,180	3,753	8,282	7,202	3,810	2,141	2,970	
五月 May	101,825	4,025	10,370	8,663	4,195	2,018	2,917	
較上月增減(%) VS. with Last Month	12.91	7.25	25.21	20.29	10.10	-5.74	-1.78	
較上年同月增減(%) VS. with Last Year	1.62	-14.38	3.11	-3.11	6.04	-15.78	-9.72	

TABLE 9. MIGRATION REGISTRATION OF RESIDENT POPULATION - BY MONTH(CONT.)

1. BOTH SEX								Unit : Persons	
遷出 Emigrants / Out-migrants							住址變更 Change Residence		
往他省(市) To Other Provinces (Cities)			往本省 他縣市 Other C. & City of Prov.	往本縣 市他鄉 鎮市區 Other Town- ship, City & Dist.	註銷戶籍 Canceled Reg.	其他 Others	遷入 In- migrants	遷出 Out- migrants	
臺灣省 Taiwan Prov.	福建省 Fuchien Prov.	其他省市 Others							
150,305	4,297	—	383,342	566,999	114	431	671,115	671,115	
138,663	6,064	1	375,796	564,397	1	651	693,146	693,146	
151,062	9,123	—	404,206	602,305	6	89,137	719,466	719,466	
145,084	8,689	—	424,305	610,329	13	627	760,193	760,193	
126,833	7,267	—	343,972	494,915	2	893	616,601	616,601	
131,379	5,946	—	362,154	503,606	409	501	637,589	637,589	
130,221	11,330	—	348,078	500,496	567	346	633,243	633,243	
124,225	6,501	—	390,490	482,436	457	494	619,823	619,823	
107,000	9,208	—	81,896	548,228	491	264	579,747	579,747	
9,355	834	—	7,333	49,320	59	19	52,332	52,332	
9,446	696	—	7,230	49,407	42	17	50,610	50,610	
10,087	779	—	7,558	48,425	41	13	50,473	50,473	
11,249	1,107	—	8,675	53,890	84	33	54,894	54,894	
10,077	1,220	—	7,493	53,501	41	26	58,087	58,087	
7,731	963	—	6,110	39,333	42	22	40,383	40,383	
7,114	656	—	5,483	36,282	41	16	40,374	40,374	
6,773	608	—	5,313	34,081	22	28	38,452	38,452	
46,096	4,967	1	34,600	229,909	197	75	237,635	237,635	
6,761	838	—	5,231	31,890	20	19	32,551	32,551	
9,804	1,163	—	7,561	50,633	33	16	49,966	49,966	
10,125	1,189	—	7,454	51,357	82	10	53,277	53,277	
9,432	1,036	—	6,857	44,655	29	13	46,781	46,781	
9,974	741	1	7,497	51,374	33	17	55,060	55,060	
-1.78	-28.47	—	9.33	15.05	13.79	30.77	17.70	17.70	
-9.72	-11.15	—	2.24	4.16	-44.07	-10.53	5.21	5.21	

表9. 現住人口遷入遷出登記－按月別分(續)

單位：人		2. 男性						
年(月)別 Year (Month)	遷入 Immigrants / In-migrants							
	合計 Total	自外國 From Foreign Countries	自他省(市) From Other Provinces (Cities)				高雄市 Kaohsiung City	
			新北市 New Taipei City	臺北市 Taipei City	臺中市 Taichung City	臺南市 Tainan City		
九十二年 2003	582,232	12,199	—	48,269	—	—	24,903	
九十三年 2004	578,462	16,577	—	44,379	—	—	23,239	
九十四年 2005	659,375	15,555	—	47,282	—	—	26,740	
九十五年 2006	634,734	24,957	—	44,584	—	—	25,245	
九十六年 2007	526,719	25,699	—	41,579	—	—	20,197	
九十七年 2008	532,441	22,751	—	42,006	—	—	20,220	
九十八年 2009	532,654	23,069	—	42,886	—	—	19,933	
九十九年 2010	542,584	21,000	—	40,272	—	—	19,283	
一〇〇年 2011	503,564	21,159	50,684	35,741	17,174	11,091	17,952	
五月 May	44,861	1,726	4,517	3,240	1,539	997	1,515	
六月 June	45,833	1,784	4,695	3,288	1,480	956	1,743	
七月 July	46,003	2,038	4,501	3,537	1,557	978	1,705	
八月 Aug.	51,759	1,719	4,921	3,881	1,913	1,150	1,887	
九月 Sept.	48,162	1,495	4,826	3,740	1,547	1,080	1,699	
十月 Oct.	34,668	1,785	3,535	2,213	1,254	778	1,264	
十一月 Nov.	31,935	1,714	3,159	2,038	1,112	680	1,153	
十二月 Dec.	30,772	2,052	2,930	1,895	1,082	709	1,062	
一〇一年 2012	212,410	8,753	21,454	14,939	7,332	4,731	7,683	
一月 Jan.	31,094	2,401	3,005	2,150	1,062	754	1,113	
二月 Feb.	46,163	1,389	4,482	3,140	1,637	1,030	1,760	
三月 Mar.	46,391	1,736	4,875	3,156	1,537	1,048	1,782	
四月 Apr.	41,871	1,629	4,294	2,936	1,513	928	1,522	
五月 May	46,891	1,598	4,798	3,557	1,583	971	1,506	
較上月增減(%) VS. with Last Month	11.99	-1.90	11.74	21.15	4.63	4.63	-1.05	
較上年同月增減(%) VS. with Last Year	4.53	-7.42	6.22	9.78	2.86	-2.61	-0.59	

TABLE 9. MIGRATION REGISTRATION OF RESIDENT POPULATION - BY MONTH (CONT.)

2. MALE							Unit : Persons	
遷入 Immigrants / In-migrants							初設 戶籍	其他
自他省(市) From Other Provinces (Cities)			自本省 他縣市	自本縣 市他鄉 鎮市區	初設 戶籍	其他		
臺灣省 Taiwan Prov.	福建省 Fuchien Prov.	其他省市 Others						
59,318	1,473	4	175,053	257,929	2,995	89		
59,172	1,356	7	172,709	257,726	3,206	91		
62,324	1,594	7	184,602	273,347	3,411	44,513		
66,793	2,004	4	192,389	275,518	3,158	82		
54,142	1,592	3	155,569	224,066	3,817	55		
52,655	2,334	7	162,236	226,042	4,139	51		
52,534	1,778	3	159,747	227,445	5,191	68		
60,355	2,169	5	177,562	216,819	4,971	148		
60,995	1,926	4	36,522	245,065	5,202	49		
5,502	165	—	3,236	22,025	398	1		
5,901	193	1	3,260	22,083	444	5		
5,636	184	—	3,407	21,904	552	4		
6,392	175	—	4,107	25,000	608	6		
5,711	166	1	3,459	24,030	399	9		
4,038	132	1	2,538	16,734	385	11		
3,639	122	—	2,297	15,653	366	2		
3,573	99	—	2,244	14,679	445	2		
25,125	888	1	15,582	103,713	2,185	24		
3,619	125	—	2,292	14,162	407	4		
5,582	201	—	3,381	23,111	445	5		
5,599	190	—	3,280	22,737	444	7		
4,882	170	1	3,156	20,423	412	5		
5,443	202	—	3,473	23,280	477	3		
11.49	18.82	-100.00	10.04	13.99	15.78	-40.00		
-1.07	22.42	—	7.32	5.70	19.85	200.00		

表9. 現住人口遷入遷出登記—按月別分(續)

單位：人		2. 男性						
年(月)別 Year (Month)	遷出 Emigrants / Out-migrants							
	合計 Total	往外國 To Foreign Countries	往他省(市) To Other Provinces (Cities)					
			新北市 New Taipei City	臺北市 Taipei City	臺中市 Taichung City	臺南市 Tainan City	高雄市 Kaohsiung City	
九十二年 2003	591,179	24,112	—	37,507	—	—	22,182	
九十三年 2004	581,882	23,083	—	36,338	—	—	22,467	
九十四年 2005	659,120	18,406	—	37,979	—	—	22,850	
九十五年 2006	627,603	20,862	—	41,517	—	—	23,972	
九十六年 2007	529,528	31,956	—	32,824	—	—	20,268	
九十七年 2008	530,253	24,292	—	32,512	—	—	20,057	
九十八年 2009	533,675	28,948	—	31,641	—	—	18,457	
九十九年 2010	542,154	25,226	—	41,792	—	—	18,195	
一〇〇年 2011	501,248	23,795	48,630	44,661	19,473	11,896	16,100	
五月 May	44,916	2,159	4,489	4,075	1,732	1,045	1,411	
六月 June	45,622	2,005	4,489	4,127	1,927	1,530	1,379	
七月 July	45,203	1,782	4,643	3,800	1,830	1,195	1,487	
八月 Aug.	51,655	2,190	5,133	4,058	2,142	1,164	1,866	
九月 Sept.	49,737	3,449	4,654	4,028	1,775	1,186	1,605	
十月 Oct.	34,220	1,703	3,025	2,935	1,338	782	1,115	
十一月 Nov.	31,262	1,380	2,828	2,768	1,180	635	927	
十二月 Dec.	29,557	1,255	2,821	2,546	1,092	619	888	
一〇一年 2012	211,012	9,487	19,937	17,279	8,624	4,864	6,814	
一月 Jan.	29,868	1,567	2,758	2,410	1,206	739	1,081	
二月 Feb.	46,410	2,066	4,266	3,671	1,883	1,141	1,575	
三月 Mar.	46,546	2,332	4,314	3,988	1,940	1,096	1,416	
四月 Apr.	41,521	1,681	3,845	3,222	1,724	974	1,379	
五月 May	46,667	1,841	4,754	3,988	1,871	914	1,363	
較上月增減(%) VS. with Last Month	12.39	9.52	23.64	23.77	8.53	-6.16	-1.16	
較上年同月增減(%) VS. with Last Year	3.90	-14.73	5.90	-2.13	8.03	-12.54	-3.40	

TABLE 9. MIGRATION REGISTRATION OF RESIDENT POPULATION - BY MONTH (CONT.)

Unit : Persons		2. MALE							
年(月)別 Year (Month)	遷出 Emigrants / Out-migrants							住址變更 Change Residence	
	往他省(市) To Other Provinces (Cities)			往本縣 市他鄉 鎮市區 Other C. & City of Prov.	往本縣 市他鄉 鎮市區 Other Town- ship, City & Dist.	註銷戶籍 Canceled Reg.	其他 Others	遷入 In- migrants	遷出 Out- migrants
	臺灣省 Taiwan Prov.	福建省 Fuchien Prov.	其他省市 Others						
九十二年 2003	71,637	2,597	—	175,032	257,905	30	177	316,159	316,159
九十三年 2004	65,829	3,496	—	172,686	257,700	—	283	329,083	329,083
九十四年 2005	71,917	5,173	—	184,567	273,331	3	44,894	341,569	341,569
九十五年 2006	68,158	4,979	—	192,364	275,506	2	243	358,592	358,592
九十六年 2007	60,179	4,235	—	155,550	224,057	—	459	290,667	290,667
九十七年 2008	61,494	3,126	—	162,236	226,036	209	291	299,194	299,194
九十八年 2009	61,551	5,464	—	159,725	227,442	260	187	299,205	299,205
九十九年 2010	58,810	3,272	—	177,549	216,815	192	303	291,450	291,450
一〇〇年 2011	50,336	4,451	—	36,518	245,058	161	169	271,178	271,178
五月 May	4,368	355	—	3,235	22,023	15	9	24,518	24,518
六月 June	4,469	333	—	3,260	22,083	8	12	23,636	23,636
七月 July	4,786	356	—	3,407	21,903	11	3	23,877	23,877
八月 Aug.	5,415	539	—	4,107	25,000	21	20	25,841	25,841
九月 Sept.	4,911	611	—	3,458	24,029	15	16	26,855	26,855
十月 Oct.	3,548	468	—	2,538	16,733	22	13	18,780	18,780
十一月 Nov.	3,234	329	—	2,297	15,652	21	11	18,633	18,633
十二月 Dec.	3,059	326	—	2,244	14,679	5	23	18,143	18,143
一〇一年 2012	22,097	2,535	1	15,581	103,708	42	43	111,594	111,594
一月 Jan.	3,203	429	—	2,292	14,162	10	11	15,292	15,292
二月 Feb.	4,714	581	—	3,381	23,110	13	9	23,618	23,618
三月 Mar.	4,820	614	—	3,280	22,735	6	5	24,929	24,929
四月 Apr.	4,574	527	—	3,155	20,422	9	9	21,928	21,928
五月 May	4,786	384	1	3,473	23,279	4	9	25,827	25,827
較上月增減(%) VS. with Last Month	-1.16	-27.13	—	10.08	13.99	-55.56	0.00	17.78	17.78
較上年同月增減(%) VS. with Last Year	-3.40	8.17	—	7.36	5.70	-73.33	0.00	5.34	5.34

表9. 現住人口遷入遷出登記－按月別分(續)

單位：人		3. 女性						
年(月)別 Year (Month)	遷入 Immigrants / In-migrants							
	合計 Total	自外國 From Foreign Countries	自他省(市) From Other Provinces (Cities)				高雄市 Kaohsiung City	
			新北市 New Taipei City	臺北市 Taipei City	臺中市 Taichung City	臺南市 Tainan City		
九十二年 2003	691,294	13,301	—	53,015	—	—	27,630	
九十三年 2004	686,475	19,484	—	49,154	—	—	25,878	
九十四年 2005	782,643	18,149	—	51,914	—	—	29,642	
九十五年 2006	779,606	31,322	—	50,453	—	—	28,533	
九十六年 2007	646,321	31,164	—	46,302	—	—	22,480	
九十七年 2008	663,966	27,559	—	48,234	—	—	23,498	
九十八年 2009	665,907	27,417	—	48,709	—	—	22,237	
九十九年 2010	671,315	24,623	—	45,301	—	—	21,807	
一〇〇年 2011	624,885	24,535	56,630	40,869	22,023	13,786	21,448	
五月 May	56,247	1,907	5,264	3,863	1,880	1,275	1,973	
六月 June	57,013	2,074	5,218	3,843	1,949	1,206	2,028	
七月 July	56,081	2,399	5,144	4,039	1,909	1,141	2,056	
八月 Aug.	59,843	1,907	5,423	4,478	2,181	1,291	2,075	
九月 Sept.	58,750	1,669	5,210	4,291	2,002	1,221	1,892	
十月 Oct.	46,523	2,233	4,018	2,623	1,712	1,072	1,591	
十一月 Nov.	42,543	2,071	3,730	2,318	1,595	974	1,435	
十二月 Dec.	41,695	2,323	3,345	2,274	1,509	991	1,485	
一〇一年 2012	257,665	10,091	23,669	16,971	8,888	5,705	8,860	
一月 Jan.	38,694	2,675	3,299	2,345	1,365	892	1,408	
二月 Feb.	55,031	1,577	4,900	3,658	1,926	1,245	1,950	
三月 Mar.	57,481	1,956	5,274	3,603	2,026	1,311	2,047	
四月 Apr.	49,573	1,990	4,852	3,350	1,763	1,093	1,649	
五月 May	56,886	1,893	5,344	4,015	1,808	1,164	1,806	
較上月增減(%) VS. with Last Month	14.75	-4.87	10.14	19.85	2.55	6.50	9.52	
較上年同月增減(%) VS. with Last Year	1.14	-0.73	1.52	3.93	-3.83	-8.71	-8.46	

TABLE 9. MIGRATION REGISTRATION OF RESIDENT POPULATION - BY MONTH (CONT.)

3. FEMALE							Unit : Persons
遷入 Immigrants / In-migrants							
自他省(市) From Other Provinces (Cities)			自本省 他縣市 Other C. & City of Prov.	自本縣 市他鄉 鎮市區 Other Township, City & Dist.	初設 戶籍 First Reg.	其他 Others	
臺灣省 Taiwan Prov.	福建省 Fuchien Prov.	其他省市 Others					
69,854	1,190	6	208,315	309,093	8,810	80	
69,378	1,136	5	203,124	306,725	11,509	82	
73,749	1,203	2	219,648	328,976	15,405	43,955	
80,102	1,575	3	231,928	334,826	20,802	62	
64,190	1,110	2	188,425	270,859	21,748	41	
65,317	1,425	3	199,917	277,572	20,392	49	
62,427	999	2	188,353	273,055	42,656	52	
72,907	1,502	4	212,944	265,618	26,480	129	
75,280	1,389	5	45,381	303,174	20,302	63	
6,933	107	—	4,100	27,299	1,642	4	
6,961	142	1	3,968	27,322	2,293	8	
6,797	125	—	4,153	26,523	1,788	7	
7,165	133	—	4,568	28,890	1,725	7	
6,746	127	1	4,035	29,473	2,078	5	
5,689	93	—	3,572	22,599	1,317	4	
5,093	82	—	3,186	20,633	1,422	4	
5,018	65	—	3,069	19,402	2,212	2	
30,292	652	2	19,019	126,201	7,292	23	
4,658	90	—	2,939	17,728	1,291	4	
6,442	141	1	4,180	27,523	1,483	5	
6,859	152	—	4,174	28,620	1,454	5	
5,792	129	—	3,702	24,236	1,012	5	
6,541	140	1	4,024	28,094	2,052	4	
12.93	8.53	—	8.70	15.92	102.77	-20.00	
-5.65	30.84	—	-1.85	2.91	24.97	0.00	

表9. 現住人口遷入遷出登記－按月別分(續)

單位：人		3. 女性						
年(月)別 Year (Month)	遷出 Emigrants / Out-migrants							
	合計 Total	往外國 To Foreign Countries	往他省(市) To Other Provinces (Cities)					
			新北市 New Taipei City	臺北市 Taipei City	臺中市 Taichung City	臺南市 Tainan City	高雄市 Kaohsiung City	
九十二年 2003	694,842	25,448	—	45,327	—	—	25,957	
九十三年 2004	679,810	24,102	—	44,300	—	—	25,829	
九十四年 2005	768,093	18,734	—	46,167	—	—	27,238	
九十五年 2006	749,213	21,385	—	51,395	—	—	28,638	
九十六年 2007	624,982	31,194	—	40,135	—	—	24,251	
九十七年 2008	642,592	26,237	—	41,084	—	—	24,668	
九十八年 2009	629,873	33,631	—	37,899	—	—	21,934	
九十九年 2010	650,508	29,987	—	50,574	—	—	22,285	
一〇〇年 2011	608,124	27,728	59,064	51,103	25,028	14,876	19,931	
五月 May	55,286	2,542	5,568	4,866	2,224	1,351	1,820	
六月 June	55,043	2,363	5,631	4,676	2,280	1,778	1,642	
七月 July	54,026	2,103	5,466	4,467	2,265	1,461	1,827	
八月 Aug.	58,897	2,621	5,982	4,541	2,480	1,303	2,034	
九月 Sept.	59,209	4,173	5,631	4,666	2,103	1,377	1,941	
十月 Oct.	44,868	1,869	4,077	3,582	1,918	1,020	1,523	
十一月 Nov.	40,535	1,467	3,682	3,336	1,728	1,007	1,267	
十二月 Dec.	38,596	1,416	3,663	3,098	1,718	941	1,271	
一〇一年 2012	251,774	11,330	23,808	20,195	10,654	5,886	8,063	
一月 Jan.	36,631	1,890	3,345	2,850	1,595	975	1,324	
二月 Feb.	54,469	2,477	5,187	4,162	2,171	1,257	1,813	
三月 Mar.	56,857	2,707	5,223	4,528	2,478	1,383	1,781	
四月 Apr.	48,659	2,072	4,437	3,980	2,086	1,167	1,591	
五月 May	55,158	2,184	5,616	4,675	2,324	1,104	1,554	
較上月增減(%) VS. with Last Month	13.36	5.41	26.57	17.46	11.41	-5.40	-2.33	
較上年同月增減(%) VS. with Last Year	-0.23	-14.08	0.86	-3.93	4.50	-18.28	-14.62	

TABLE 9. MIGRATION REGISTRATION OF RESIDENT POPULATION - BY MONTH(CONT.)

3. FEMALE							Unit : Persons	
遷出 Emigrants / Out-migrants							住址變更 Change Residence	
往他省(市) To Other Provinces (Cities)			往本 省 他 縣 市	往本 縣 市 他 鄉 鎮 市 區	註銷戶籍	其他	遷入 In- migrants	遷出 Out- migrants
臺灣省 Taiwan Prov.	福建省 Fuchien Prov.	其他省市 Others						
78,668	1,700	—	208,310	309,094	84	254	354,956	354,956
72,834	2,568	1	203,110	306,697	1	368	364,063	364,063
79,145	3,950	—	219,639	328,974	3	44,243	377,897	377,897
76,926	3,710	—	231,941	334,823	11	384	401,601	401,601
66,654	3,032	—	188,422	270,858	2	434	325,934	325,934
69,885	2,820	—	199,918	277,570	200	210	338,395	338,395
68,670	5,866	—	188,353	273,054	307	159	334,038	334,038
65,415	3,229	—	212,941	265,621	265	191	328,373	328,373
56,664	4,757	—	45,378	303,170	330	95	308,569	308,569
4,987	479	—	4,098	27,297	44	10	27,814	27,814
4,977	363	—	3,970	27,324	34	5	26,974	26,974
5,301	423	—	4,151	26,522	30	10	26,596	26,596
5,834	568	—	4,568	28,890	63	13	29,053	29,053
5,166	609	—	4,035	29,472	26	10	31,232	31,232
4,183	495	—	3,572	22,600	20	9	21,603	21,603
3,880	327	—	3,186	20,630	20	5	21,741	21,741
3,714	282	—	3,069	19,402	17	5	20,309	20,309
23,999	2,432	—	19,019	126,201	155	32	126,041	126,041
3,558	409	—	2,939	17,728	10	8	17,259	17,259
5,090	582	—	4,180	27,523	20	7	26,348	26,348
5,305	575	—	4,174	28,622	76	5	28,348	28,348
4,858	509	—	3,702	24,233	20	4	24,853	24,853
5,188	357	—	4,024	28,095	29	8	29,233	29,233
-2.33	-29.86	—	8.70	15.94	45.00	100.00	17.62	17.62
-14.62	-25.47	—	-1.81	2.92	-34.09	-20.00	5.10	5.10

表10. 現住人口遷入遷出登記—按區域別分

單位：人

1. 男女合計

區域別 Locality	遷入 Immigrants / In-migrants						
	合計 Total	自外國 From Foreign Countries	自他省(市) From Other Provinces (Cities)				
			新北市 New Taipei City	臺北市 Taipei City	臺中市 Taichung City	臺南市 Tainan City	高雄市 Kaohsiung City
一〇一年五月 May, 2012	103,777	3,491	10,142	7,572	3,391	2,135	3,312
新北市New Taipei City	19,606	735	—	5,033	459	297	433
臺北市Taipei City	16,608	1,270	5,160	—	422	245	367
臺中市Taichung City	12,829	327	454	348	—	207	299
臺南市Tainan City	7,132	142	207	132	154	—	629
高雄市Kaohsiung City	12,206	312	300	221	224	584	—
臺灣省Taiwan Prov.	34,396	699	3,797	1,768	2,062	766	1,499
宜蘭縣Yilan C.	1,960	36	287	188	30	20	24
桃園縣Taoyuan C.	9,377	264	1,702	692	214	136	239
新竹縣Hsinchu C.	2,431	27	150	98	81	48	79
苗栗縣Miaoli C.	1,641	35	145	73	195	26	41
彰化縣Changhua C.	3,076	64	131	77	503	52	59
南投縣Nantou C.	1,562	31	82	49	361	22	46
雲林縣Yunlin C.	2,217	27	221	62	200	57	83
嘉義縣Chiayi C.	1,608	17	113	49	88	102	65
屏東縣Pingtung C.	2,381	53	108	53	90	102	529
臺東縣Taitung C.	713	12	93	27	42	25	67
花蓮縣Hualien C.	1,469	19	140	67	39	20	41
澎湖縣Penghu C.	401	2	36	13	23	32	99
基隆市Keelung City	1,828	39	377	176	39	16	34
新竹市Hsinchu City	2,499	50	153	116	116	56	55
嘉義市Chiayi City	1,233	23	59	28	41	52	38
福建省Fuchien Prov.	1,000	6	224	70	70	36	85
金門縣Kinmen C.	894	6	190	64	65	34	83
連江縣Lienchiang C.	106	—	34	6	5	2	2

資料來源：本部戶政司。

TABLE 10. MIGRATION REGISTRATION OF RESIDENT POPULATION
- BY LOCALITY

1. BOTH SEX

Unit : Persons

遷入 Immigrants / In-migrants						
自他省(市) From Other Provinces (Cities)			自本省 他縣市 Other C. & City of Prov.	自本縣 市他鄉 鎮市區 Other Township, City & Dist.	初設 戶籍 First Reg.	其他 Others
臺灣省 Taiwan Prov.	福建省 Fuchien Prov.	其他省市 Others				
11,984	342	1	7,497	51,374	2,529	7
4,030	118	—	—	7,925	576	—
2,414	55	—	—	6,288	386	1
2,844	43	—	—	8,079	227	1
881	15	—	—	4,824	148	—
1,559	29	—	—	8,705	271	1
—	82	1	7,493	15,320	905	4
—	1	—	228	1,106	40	—
—	37	—	1,412	4,428	253	—
—	3	—	1,077	795	73	—
—	4	—	473	594	54	1
—	3	—	419	1,680	88	—
—	2	—	290	628	51	—
—	7	—	521	984	55	—
—	5	—	607	508	53	1
—	6	—	247	1,125	67	1
—	1	1	172	249	24	—
—	2	—	214	904	23	—
—	—	—	77	112	7	—
—	6	—	185	924	32	—
—	4	—	936	962	51	—
—	1	—	635	321	34	1
256	—	—	4	233	16	—
207	—	—	3	227	15	—
49	—	—	1	6	1	—

Source : Dept. of Household Registration Affairs, MOI.

表10. 現住人口遷入遷出登記—按區域別分(續)

單位：人

1. 男女合計

區域別 Locality	遷出 Emigrants / Out-migrants						
	合計 Total	往外國 To Foreign Countries	往他省(市) To Other Provinces (Cities)				
			新北市 New Taipei City	臺北市 Taipei City	臺中市 Taichung City	臺南市 Tainan City	高雄市 Kaohsiung City
一〇一年五月 May, 2012	101,825	4,025	10,370	8,663	4,195	2,018	2,917
新北市 New Taipei City	18,906	828	—	5,160	454	207	300
臺北市 Taipei City	15,326	1,456	5,033	—	348	132	221
臺中市 Taichung City	11,772	300	459	422	—	154	224
臺南市 Tainan City	7,136	174	297	245	207	—	584
高雄市 Kaohsiung City	12,408	390	433	367	299	629	—
臺灣省 Taiwan Prov.	35,691	870	4,030	2,414	2,844	881	1,559
宜蘭縣 Yilan C.	1,952	33	291	184	40	19	37
桃園縣 Taoyuan C.	8,647	270	1,406	773	242	137	166
新竹縣 Hsinchu C.	2,129	54	140	119	90	23	33
苗栗縣 Miaoli C.	1,645	41	160	102	227	27	38
彰化縣 Changhua C.	3,820	86	286	148	830	67	76
南投縣 Nantou C.	1,812	39	124	72	503	39	37
雲林縣 Yunlin C.	2,551	38	342	139	293	77	91
嘉義縣 Chiayi C.	1,991	28	178	63	144	147	110
屏東縣 Pingtung C.	2,709	88	180	81	134	148	638
臺東縣 Taitung C.	835	9	133	47	44	25	82
花蓮縣 Hualien C.	1,680	30	195	113	46	32	36
澎湖縣 Penghu C.	370	4	37	17	31	19	79
基隆市 Keelung City	2,144	60	394	386	42	18	41
新竹市 Hsinchu City	2,234	66	97	113	86	41	48
嘉義市 Chiayi City	1,172	24	67	57	92	62	47
福建省 Fuchien Prov.	586	7	118	55	43	15	29
金門縣 Kinmen C.	521	7	92	51	38	13	28
連江縣 Lienchiang C.	65	—	26	4	5	2	1

TABLE 10. MIGRATION REGISTRATION OF RESIDENT POPULATION
- BY LOCALITY (CONT.)

1. BOTH SEX

Unit : Persons

遷出 Emigrants / Out-migrants							住址變更 Change Residence	
往他省(市) To Other Provinces (Cities)			往本省 他縣市 Other C. & City of Prov.	往本縣 市他鄉 鎮市區 Other Town- ship, City & Dist.	註銷戶籍 Canceled Reg.	其他 Others	遷入 In- migrants	遷出 Out- migrants
臺灣省 Taiwan Prov.	福建省 Fuchien Prov.	其他省市 Others						
9,974	741	1	7,497	51,374	33	17	55,060	55,060
3,797	224	—	—	7,925	7	4	12,513	12,513
1,768	70	—	—	6,287	11	—	6,177	6,177
2,062	70	—	—	8,078	2	1	6,127	6,127
766	36	—	—	4,824	1	2	3,525	3,525
1,499	85	—	—	8,705	—	1	5,740	5,740
—	256	1	7,493	15,322	12	9	20,859	20,859
—	4	—	237	1,106	1	—	837	837
—	136	—	1,081	4,428	4	4	6,491	6,491
—	5	—	869	795	—	1	1,335	1,335
—	6	—	450	594	—	—	1,205	1,205
—	9	—	637	1,680	1	—	2,041	2,041
—	14	—	354	628	2	—	1,109	1,109
—	8	—	578	984	1	—	1,036	1,036
—	6	—	806	508	1	—	545	545
—	21	—	293	1,125	1	—	1,466	1,466
—	3	1	239	249	1	2	576	576
—	7	—	315	906	—	—	797	797
—	5	—	66	112	—	—	204	204
—	9	—	270	924	—	—	797	797
—	14	—	806	962	—	1	1,514	1,514
—	9	—	492	321	—	1	906	906
82	—	—	4	233	—	—	119	119
64	—	—	1	227	—	—	109	109
18	—	—	3	6	—	—	10	10

表10. 現住人口遷入遷出登記—按區域別分(續)

單位：人 2. 男性

區域別 Locality	遷入 Immigrants / In-migrants						
	合計 Total	自外國 From Foreign Countries	自他省(市) From Other Provinces (Cities)				
			新北市 New Taipei City	臺北市 Taipei City	臺中市 Taichung City	臺南市 Tainan City	高雄市 Kaohsiung City
一〇一年五月 May, 2012	46,891	1,598	4,798	3,557	1,583	971	1,506
新北市 New Taipei City	8,823	332	—	2,300	216	120	201
臺北市 Taipei City	7,551	548	2,433	—	199	91	165
臺中市 Taichung City	5,657	165	189	163	—	102	135
臺南市 Tainan City	3,152	65	100	58	84	—	266
高雄市 Kaohsiung City	5,539	158	142	106	101	266	—
臺灣省 Taiwan Prov.	15,653	328	1,828	893	947	371	691
宜蘭縣 Yilan C.	892	9	134	98	13	9	8
桃園縣 Taoyuan C.	4,396	122	821	343	96	71	111
新竹縣 Hsinchu C.	1,141	10	79	53	44	24	39
苗栗縣 Miaoli C.	717	15	67	34	83	8	21
彰化縣 Changhua C.	1,311	31	61	42	243	23	18
南投縣 Nantou C.	693	16	39	26	163	9	22
雲林縣 Yunlin C.	932	16	112	30	75	25	39
嘉義縣 Chiayi C.	741	9	64	25	33	54	30
屏東縣 Pingtung C.	1,058	28	55	26	45	45	239
臺東縣 Taitung C.	321	6	35	13	22	10	33
花蓮縣 Hualien C.	702	11	65	36	18	10	16
澎湖縣 Penghu C.	215	—	20	7	19	20	49
基隆市 Keelung City	835	19	175	92	21	6	16
新竹市 Hsinchu City	1,147	24	69	54	53	31	30
嘉義市 Chiayi City	552	12	32	14	19	26	20
福建省 Fuchien Prov.	516	2	106	37	36	21	48
金門縣 Kinmen C.	455	2	95	34	33	19	46
連江縣 Lienchiang C.	61	—	11	3	3	2	2

TABLE 10. MIGRATION REGISTRATION OF RESIDENT POPULATION - BY LOCALITY (CONT.)

2. MALE Unit: Persons

遷入 Immigrants / In-migrants						
自他省(市) From Other Provinces (Cities)			自本省 他縣市 Other C. & City of Prov.	自本縣 市他鄉 鎮市區 Other Township, City & Dist.	初設 戶籍 First Reg.	其他 Others
臺灣省 Taiwan Prov.	福建省 Fuchien Prov.	其他省市 Others				
5,443	202	—	3,473	23,280	477	3
1,851	66	—	—	3,599	138	—
1,069	31	—	—	2,877	137	1
1,263	19	—	—	3,588	32	1
398	8	—	—	2,151	22	—
726	22	—	—	3,982	36	—
—	56	—	3,469	6,957	112	1
—	1	—	115	505	—	—
—	23	—	661	2,100	48	—
—	3	—	522	354	13	—
—	2	—	220	259	8	—
—	3	—	158	728	4	—
—	1	—	135	279	3	—
—	5	—	215	409	6	—
—	3	—	295	224	3	1
—	4	—	116	495	5	—
—	1	—	83	117	1	—
—	2	—	111	430	3	—
—	—	—	43	56	1	—
—	4	—	83	417	2	—
—	3	—	434	439	10	—
—	1	—	278	145	5	—
136	—	—	4	126	—	—
103	—	—	3	120	—	—
33	—	—	1	6	—	—

表10. 現住人口遷入遷出登記—按區域別分(續)

單位：人 2. 男性

區域別 Locality	遷出 Emigrants / Out-migrants						
	合計 Total	往外國 To Foreign Countries	往他省(市) To Other Provinces (Cities)				
			新北市 New Taipei City	臺北市 Taipei City	臺中市 Taichung City	臺南市 Tainan City	高雄市 Kaohsiung City
一〇一年五月 May, 2012	46,667	1,841	4,754	3,988	1,871	914	1,363
新北市 New Taipei City	8,776	376	—	2,433	189	100	142
臺北市 Taipei City	7,075	641	2,300	—	163	58	106
臺中市 Taichung City	5,301	130	216	199	—	84	101
臺南市 Tainan City	3,204	81	120	91	102	—	266
高雄市 Kaohsiung City	5,661	172	201	165	135	266	—
臺灣省 Taiwan Prov.	16,315	438	1,851	1,069	1,263	398	726
宜蘭縣 Yilan C.	891	15	122	81	20	6	18
桃園縣 Taoyuan C.	4,049	129	629	349	112	75	68
新竹縣 Hsinchu C.	983	28	67	57	43	14	17
苗栗縣 Miaoli C.	740	21	83	41	100	10	18
彰化縣 Changhua C.	1,672	46	129	65	353	29	31
南投縣 Nantou C.	840	27	60	33	235	20	19
雲林縣 Yunlin C.	1,142	23	157	64	132	42	43
嘉義縣 Chiayi C.	870	12	79	23	57	65	50
屏東縣 Pingtung C.	1,205	47	89	28	63	49	291
臺東縣 Taitung C.	424	6	66	26	20	12	49
花蓮縣 Hualien C.	790	11	91	56	18	17	16
澎湖縣 Penghu C.	203	2	25	8	12	14	45
基隆市 Keelung City	963	32	177	169	18	7	15
新竹市 Hsinchu City	1,026	28	50	48	37	17	26
嘉義市 Chiayi City	517	11	27	21	43	21	20
福建省 Fuchien Prov.	335	3	66	31	19	8	22
金門縣 Kinmen C.	289	3	49	28	18	7	21
連江縣 Lienchiang C.	46	—	17	3	1	1	1

TABLE 10. MIGRATION REGISTRATION OF RESIDENT POPULATION - BY LOCALITY (CONT.)

2. MALE Unit: Persons

遷出 Emigrants / Out-migrants							住址變更 Change Residence	
往他省(市) To Other Provinces (Cities)			往本省 他縣市 Other C. & City of Prov.	往本縣 市他鄉 鎮市區 Other Town-ship, City & Dist.	註銷戶籍 Canceled Reg.	其他 Others	遷入 In-migrants	遷出 Out-migrants
臺灣省 Taiwan Prov.	福建省 Fuchien Prov.	其他省市 Others						
4,786	384	1	3,473	23,279	4	9	25,827	25,827
1,828	106	—	—	3,599	—	3	5,863	5,863
893	37	—	—	2,877	—	—	2,961	2,961
947	36	—	—	3,587	1	—	2,845	2,845
371	21	—	—	2,151	—	1	1,657	1,657
691	48	—	—	3,982	—	1	2,625	2,625
—	136	1	3,469	6,957	3	4	9,820	9,820
—	1	—	122	505	1	—	373	373
—	64	—	520	2,100	2	1	3,106	3,106
—	3	—	399	354	—	1	610	610
—	4	—	204	259	—	—	578	578
—	4	—	287	728	—	—	976	976
—	7	—	160	279	—	—	535	535
—	5	—	267	409	—	—	485	485
—	4	—	356	224	—	—	257	257
—	13	—	130	495	—	—	707	707
—	2	1	123	117	—	2	264	264
—	5	—	146	430	—	—	364	364
—	5	—	36	56	—	—	93	93
—	5	—	123	417	—	—	386	386
—	9	—	372	439	—	—	691	691
—	5	—	224	145	—	—	395	395
56	—	—	4	126	—	—	56	56
42	—	—	1	120	—	—	49	49
14	—	—	3	6	—	—	7	7

表10. 現住人口遷入遷出登記—按區域別分(續)

單位：人

3. 女性

區域別 Locality	遷入 Immigrants / In-migrants						
	合計 Total	自外國 From Foreign Countries	自他省(市) From Other Provinces (Cities)				
			新北市 New Taipei City	臺北市 Taipei City	臺中市 Taichung City	臺南市 Tainan City	高雄市 Kaohsiung City
一〇一年五月 May, 2012	56,886	1,893	5,344	4,015	1,808	1,164	1,806
新北市 New Taipei City	10,783	403	—	2,733	243	177	232
臺北市 Taipei City	9,057	722	2,727	—	223	154	202
臺中市 Taichung City	7,172	162	265	185	—	105	164
臺南市 Tainan City	3,980	77	107	74	70	—	363
高雄市 Kaohsiung City	6,667	154	158	115	123	318	—
臺灣省 Taiwan Prov.	18,743	371	1,969	875	1,115	395	808
宜蘭縣 Yilan C.	1,068	27	153	90	17	11	16
桃園縣 Taoyuan C.	4,981	142	881	349	118	65	128
新竹縣 Hsinchu C.	1,290	17	71	45	37	24	40
苗栗縣 Miaoli C.	924	20	78	39	112	18	20
彰化縣 Changhua C.	1,765	33	70	35	260	29	41
南投縣 Nantou C.	869	15	43	23	198	13	24
雲林縣 Yunlin C.	1,285	11	109	32	125	32	44
嘉義縣 Chiayi C.	867	8	49	24	55	48	35
屏東縣 Pingtung C.	1,323	25	53	27	45	57	290
臺東縣 Taitung C.	392	6	58	14	20	15	34
花蓮縣 Hualien C.	767	8	75	31	21	10	25
澎湖縣 Penghu C.	186	2	16	6	4	12	50
基隆市 Keelung City	993	20	202	84	18	10	18
新竹市 Hsinchu City	1,352	26	84	62	63	25	25
嘉義市 Chiayi City	681	11	27	14	22	26	18
福建省 Fuchien Prov.	484	4	118	33	34	15	37
金門縣 Kinmen C.	439	4	95	30	32	15	37
連江縣 Lienchiang C.	45	—	23	3	2	—	—

TABLE 10. MIGRATION REGISTRATION OF RESIDENT POPULATION
- BY LOCALITY (CONT.)

3. FEMALE

Unit: Persons

遷入 Immigrants / In-migrants						
自他省(市) From Other Provinces (Cities)			自本省 他縣市 Other C. & City of Prov.	自本縣 市他鄉 鎮市區 Other Township, City & Dist.	初設 戶籍 First Reg.	其他 Others
臺灣省 Taiwan Prov.	福建省 Fuchien Prov.	其他省市 Others				
6,541	140	1	4,024	28,094	2,052	4
2,179	52	—	—	4,326	438	—
1,345	24	—	—	3,411	249	—
1,581	24	—	—	4,491	195	—
483	7	—	—	2,673	126	—
833	7	—	—	4,723	235	1
—	26	1	4,024	8,363	793	3
—	—	—	113	601	40	—
—	14	—	751	2,328	205	—
—	—	—	555	441	60	—
—	2	—	253	335	46	1
—	—	—	261	952	84	—
—	1	—	155	349	48	—
—	2	—	306	575	49	—
—	2	—	312	284	50	—
—	2	—	131	630	62	1
—	—	1	89	132	23	—
—	—	—	103	474	20	—
—	—	—	34	56	6	—
—	2	—	102	507	30	—
—	1	—	502	523	41	—
—	—	—	357	176	29	1
120	—	—	—	107	16	—
104	—	—	—	107	15	—
16	—	—	—	—	1	—

表10. 現住人口遷入遷出登記—按區域別分(續)

單位：人		3. 女性					
區域別 Locality	遷出 Emigrants / Out-migrants						
	合計 Total	往外國 To Foreign Countries	往他省(市) To Other Provinces (Cities)				
			新北市 New Taipei City	臺北市 Taipei City	臺中市 Taichung City	臺南市 Tainan City	高雄市 Kaohsiung City
一〇一年五月 May, 2012	55,158	2,184	5,616	4,675	2,324	1,104	1,554
新北市 New Taipei City	10,130	452	—	2,727	265	107	158
臺北市 Taipei City	8,251	815	2,733	—	185	74	115
臺中市 Taichung City	6,471	170	243	223	—	70	123
臺南市 Tainan City	3,932	93	177	154	105	—	318
高雄市 Kaohsiung City	6,747	218	232	202	164	363	—
臺灣省 Taiwan Prov.	19,376	432	2,179	1,345	1,581	483	833
宜蘭縣 Yilan C.	1,061	18	169	103	20	13	19
桃園縣 Taoyuan C.	4,598	141	777	424	130	62	98
新竹縣 Hsinchu C.	1,146	26	73	62	47	9	16
苗栗縣 Miaoli C.	905	20	77	61	127	17	20
彰化縣 Changhua C.	2,148	40	157	83	477	38	45
南投縣 Nantou C.	972	12	64	39	268	19	18
雲林縣 Yunlin C.	1,409	15	185	75	161	35	48
嘉義縣 Chiayi C.	1,121	16	99	40	87	82	60
屏東縣 Pingtung C.	1,504	41	91	53	71	99	347
臺東縣 Taitung C.	411	3	67	21	24	13	33
花蓮縣 Hualien C.	890	19	104	57	28	15	20
澎湖縣 Penghu C.	167	2	12	9	19	5	34
基隆市 Keelung City	1,181	28	217	217	24	11	26
新竹市 Hsinchu City	1,208	38	47	65	49	24	22
嘉義市 Chiayi City	655	13	40	36	49	41	27
福建省 Fuchien Prov.	251	4	52	24	24	7	7
金門縣 Kinmen C.	232	4	43	23	20	6	7
連江縣 Lienchiang C.	19	—	9	1	4	1	—

TABLE 10. MIGRATION REGISTRATION OF RESIDENT POPULATION - BY LOCALITY (CONT.)

Unit: Persons		3. FEMALE							
區域別 Locality	遷出 Emigrants / Out-migrants							住址變更 Change Residence	
	往他省(市) To Other Provinces (Cities)			往本縣 市他鄉 鎮市區 Other C. & City of Prov.	往本縣 市他鄉 鎮市區 Other Town- ship, City & Dist.	註銷戶籍 Canceled Reg.	其他 Others	遷入 In- migrants	遷出 Out- migrants
	臺灣省 Taiwan Prov.	福建省 Fuchien Prov.	其他省市 Others						
	5,188	357	—	4,024	28,095	29	8	29,233	29,233
臺灣省 Taiwan Prov.	1,969	118	—	—	4,326	7	1	6,650	6,650
福建省 Fuchien Prov.	875	33	—	—	3,410	11	—	3,216	3,216
其他省市 Others	1,115	34	—	—	4,491	1	1	3,282	3,282
往本縣 市他鄉 鎮市區 Other C. & City of Prov.	395	15	—	—	2,673	1	1	1,868	1,868
往本縣 市他鄉 鎮市區 Other Town- ship, City & Dist.	808	37	—	—	4,723	—	—	3,115	3,115
註銷戶籍 Canceled Reg.	—	120	—	4,024	8,365	9	5	11,039	11,039
其他 Others	—	3	—	115	601	—	—	464	464
遷入 In- migrants	—	72	—	561	2,328	2	3	3,385	3,385
遷出 Out- migrants	—	2	—	470	441	—	—	725	725
	—	2	—	246	335	—	—	627	627
彰化縣 Changhua C.	—	5	—	350	952	1	—	1,065	1,065
南投縣 Nantou C.	—	7	—	194	349	2	—	574	574
雲林縣 Yunlin C.	—	3	—	311	575	1	—	551	551
嘉義縣 Chiayi C.	—	2	—	450	284	1	—	288	288
屏東縣 Pingtung C.	—	8	—	163	630	1	—	759	759
臺東縣 Taitung C.	—	1	—	116	132	1	—	312	312
花蓮縣 Hualien C.	—	2	—	169	476	—	—	433	433
澎湖縣 Penghu C.	—	—	—	30	56	—	—	111	111
基隆市 Keelung City	—	4	—	147	507	—	—	411	411
新竹市 Hsinchu City	—	5	—	434	523	—	1	823	823
嘉義市 Chiayi City	—	4	—	268	176	—	1	511	511
福建省 Fuchien Prov.	26	—	—	—	107	—	—	63	63
金門縣 Kinmen C.	22	—	—	—	107	—	—	60	60
連江縣 Lienchiang C.	4	—	—	—	—	—	—	3	3

表11. 現住人口遷入遷出登記年累計—按區域別分

單位：人

1. 男女合計

區域別 Locality	遷入 Immigrants / In-migrants						
	合計 Total	自外國 From Foreign Countries	自他省(市) From Other Provinces (Cities)				
			新北市 New Taipei City	臺北市 Taipei City	臺中市 Taichung City	臺南市 Tainan City	高雄市 Kaohsiung City
一〇一年一至五月 Jan. - May, 2012	470,075	18,844	45,123	31,910	16,220	10,436	16,543
新北市 New Taipei City	83,117	4,031	—	20,559	2,036	1,326	1,921
臺北市 Taipei City	70,091	6,390	22,179	—	1,870	1,031	1,624
臺中市 Taichung City	58,472	1,668	1,975	1,487	—	1,075	1,396
臺南市 Tainan City	35,146	832	1,155	654	848	—	3,469
高雄市 Kaohsiung City	58,511	1,834	1,479	1,042	1,152	3,037	—
臺灣省 Taiwan Prov.	158,743	4,052	16,791	7,663	9,883	3,715	7,552
宜蘭縣 Yilan C.	8,540	180	1,129	700	165	57	134
桃園縣 Taoyuan C.	41,274	1,304	7,035	2,958	1,104	679	1,076
新竹縣 Hsinchu C.	10,365	202	664	426	442	186	317
苗栗縣 Miaoli C.	7,740	193	591	296	983	120	166
彰化縣 Changhua C.	15,948	379	699	326	2,217	257	330
南投縣 Nantou C.	7,341	195	421	206	1,805	149	190
雲林縣 Yunlin C.	10,283	185	1,264	321	998	319	478
嘉義縣 Chiayi C.	7,602	140	582	160	374	517	410
屏東縣 Pingtung C.	12,859	332	535	253	450	488	2,613
臺東縣 Taitung C.	3,512	70	427	159	219	113	325
花蓮縣 Hualien C.	7,401	163	718	320	205	103	196
澎湖縣 Penghu C.	2,284	20	214	102	142	159	623
基隆市 Keelung City	7,644	258	1,602	816	165	69	118
新竹市 Hsinchu City	10,121	286	650	497	436	202	331
嘉義市 Chiayi City	5,829	145	260	123	178	297	245
福建省 Fuchien Prov.	5,995	37	1,544	505	431	252	581
金門縣 Kinmen C.	5,590	34	1,438	474	407	243	549
連江縣 Lienchiang C.	405	3	106	31	24	9	32

資料來源：本部戶政司。

TABLE 11. MIGRATION REGISTRATION OF RESIDENT POPULATION OF THE YEAR - BY LOCALITY

1. BOTH SEX

Unit : Persons

遷入 Immigrants / In-migrants						
自他省(市) From Other Provinces (Cities)			自本省 他縣市 Other C. & City of Prov.	自本縣 市他鄉 鎮市區 Other Township, City & Dist.	初設 戶籍 First Reg.	其他 Others
臺灣省 Taiwan Prov.	福建省 Fuchien Prov.	其他省市 Others				
55,417	1,540	3	34,601	229,914	9,477	47
17,429	475	—	—	33,189	2,146	5
10,569	200	—	—	24,596	1,625	7
13,196	151	—	—	36,643	875	6
4,540	84	—	—	23,048	513	3
8,029	138	—	—	40,861	935	4
—	492	3	34,592	70,651	3,327	22
—	18	—	1,095	4,913	149	—
—	203	—	6,697	19,234	982	2
—	12	—	4,523	3,383	209	1
—	17	—	2,193	2,963	214	4
—	49	—	2,019	9,333	335	4
—	17	—	1,459	2,738	161	—
—	21	2	2,398	4,079	218	—
—	14	—	2,840	2,394	170	1
—	27	—	1,319	6,571	268	3
—	9	1	922	1,194	69	4
—	26	—	1,294	4,263	112	1
—	7	—	458	528	31	—
—	42	—	807	3,626	141	—
—	17	—	3,709	3,810	182	1
—	13	—	2,859	1,622	86	1
1,654	—	—	9	926	56	—
1,499	—	—	5	889	52	—
155	—	—	4	37	4	—

Source : Dept. of Household Registration Affairs, MOI.

表11. 現住人口遷入遷出登記年累計—按區域別分(續)

單位：人

1. 男女合計

區域別 Locality	遷出 Emigrants / Out-migrants						
	合計 Total	往外國 To Foreign Countries	往他省(市) To Other Provinces (Cities)				
			新北市 New Taipei City	臺北市 Taipei City	臺中市 Taichung City	臺南市 Tainan City	高雄市 Kaohsiung City
一〇一年一至五月 Jan. - May, 2012	462,786	20,817	43,745	37,474	19,278	10,750	14,877
新北市 New Taipei City	82,356	3,983	—	22,180	1,974	1,155	1,479
臺北市 Taipei City	63,978	7,417	20,558	—	1,487	654	1,042
臺中市 Taichung City	54,607	1,724	2,036	1,870	—	848	1,152
臺南市 Tainan City	34,432	934	1,326	1,031	1,074	—	3,037
高雄市 Kaohsiung City	59,498	2,070	1,921	1,624	1,396	3,469	—
臺灣省 Taiwan Prov.	165,392	4,641	17,429	10,569	13,196	4,540	8,029
宜蘭縣 Yilan C.	9,167	194	1,383	869	252	111	132
桃園縣 Taoyuan C.	38,682	1,479	5,719	3,371	1,147	582	827
新竹縣 Hsinchu C.	9,262	271	571	494	382	140	189
苗栗縣 Miaoli C.	7,572	200	670	432	1,051	108	154
彰化縣 Changhua C.	19,436	478	1,196	716	3,778	393	419
南投縣 Nantou C.	8,268	243	483	346	2,436	171	227
雲林縣 Yunlin C.	11,108	203	1,579	589	1,301	411	494
嘉義縣 Chiayi C.	9,439	169	824	313	662	840	478
屏東縣 Pingtung C.	14,633	421	750	380	597	766	3,392
臺東縣 Taitung C.	4,110	60	572	241	249	167	462
花蓮縣 Hualien C.	7,890	136	898	467	231	132	220
澎湖縣 Penghu C.	1,782	20	161	84	123	108	452
基隆市 Keelung City	8,793	278	1,786	1,435	223	85	148
新竹市 Hsinchu City	9,444	335	495	571	392	175	183
嘉義市 Chiayi City	5,806	154	342	261	372	351	252
福建省 Fuchien Prov.	2,523	48	475	200	151	84	138
金門縣 Kinmen C.	2,150	47	363	167	131	75	127
連江縣 Lienchiang C.	373	1	112	33	20	9	11

TABLE 11. MIGRATION REGISTRATION OF RESIDENT POPULATION OF THE YEAR - BY LOCALITY (CONT.)

1. BOTH SEX

Unit : Persons

遷出 Emigrants / Out-migrants							住址變更 Change Residence	
往他省(市) To Other Provinces (Cities)			往本省 他縣市 Other C. & City of Prov.	往本縣 市他鄉 鎮市區 Other Town- ship, City & Dist.	註銷戶籍 Canceled Reg.	其他 Others	遷入 In- migrants	遷出 Out- migrants
臺灣省 Taiwan Prov.	福建省 Fuchien Prov.	其他省市 Others						
46,096	4,967	1	34,600	229,909	197	75	237,635	237,635
16,791	1,544	—	—	33,188	44	18	49,030	49,030
7,663	505	—	—	24,593	51	8	25,531	25,531
9,883	431	—	—	36,641	14	8	27,948	27,948
3,715	252	—	—	23,048	11	4	16,885	16,885
7,552	581	—	—	40,861	21	3	27,380	27,380
—	1,654	1	34,591	70,652	56	34	90,287	90,287
—	35	—	1,269	4,913	9	—	4,025	4,025
—	869	—	5,422	19,234	22	10	26,090	26,090
—	55	—	3,772	3,383	2	3	5,555	5,555
—	52	—	1,937	2,963	2	3	5,022	5,022
—	116	—	2,998	9,333	4	5	9,968	9,968
—	54	—	1,567	2,738	2	1	4,935	4,935
—	59	—	2,391	4,079	2	—	4,799	4,799
—	37	—	3,719	2,394	2	1	2,608	2,608
—	125	—	1,627	6,572	2	1	7,575	7,575
—	30	1	1,126	1,194	2	6	2,450	2,450
—	43	—	1,497	4,263	2	1	3,678	3,678
—	20	—	286	528	—	—	1,007	1,007
—	71	—	1,138	3,626	2	1	3,418	3,418
—	59	—	3,422	3,810	1	1	5,288	5,288
—	29	—	2,420	1,622	2	1	3,869	3,869
492	—	—	9	926	—	—	574	574
347	—	—	4	889	—	—	534	534
145	—	—	5	37	—	—	40	40

表11. 現住人口遷入遷出登記年累計—按區域別分(續)

單位：人

2. 男性

區域別 Locality	遷入 Immigrants / In-migrants						
	合計 Total	自外國 From Foreign Countries	自他省(市) From Other Provinces (Cities)				
			新北市 New Taipei City	臺北市 Taipei City	臺中市 Taichung City	臺南市 Tainan City	高雄市 Kaohsiung City
一〇一年一至五月 Jan. - May, 2012	212,410	8,753	21,454	14,939	7,332	4,731	7,683
新北市 New Taipei City	37,270	1,849	—	9,445	890	602	851
臺北市 Taipei City	31,941	2,898	10,298	—	832	446	721
臺中市 Taichung City	25,998	788	878	700	—	479	635
臺南市 Tainan City	15,634	387	545	310	408	—	1,555
高雄市 Kaohsiung City	26,453	846	730	480	501	1,369	—
臺灣省 Taiwan Prov.	72,049	1,962	8,251	3,756	4,478	1,692	3,613
宜蘭縣 Yilan C.	3,873	79	546	359	67	25	64
桃園縣 Taoyuan C.	18,993	630	3,389	1,441	515	332	514
新竹縣 Hsinchu C.	4,771	84	332	210	211	98	161
苗栗縣 Miaoli C.	3,312	93	278	152	413	50	69
彰化縣 Changhua C.	6,970	193	348	166	960	104	140
南投縣 Nantou C.	3,297	93	221	94	833	57	83
雲林縣 Yunlin C.	4,499	99	664	157	443	150	214
嘉義縣 Chiayi C.	3,438	66	315	75	168	225	201
屏東縣 Pingtung C.	5,814	159	275	120	217	218	1,241
臺東縣 Taitung C.	1,665	35	202	73	111	51	177
花蓮縣 Hualien C.	3,441	78	355	158	99	42	96
澎湖縣 Penghu C.	1,263	10	119	54	85	93	332
基隆市 Keelung City	3,501	121	763	397	80	26	60
新竹市 Hsinchu City	4,648	144	312	227	201	103	157
嘉義市 Chiayi City	2,564	78	132	73	75	118	104
福建省 Fuchien Prov.	3,065	23	752	248	223	143	308
金門縣 Kinmen C.	2,810	20	697	231	210	137	286
連江縣 Lienchiang C.	255	3	55	17	13	6	22

TABLE 11. MIGRATION REGISTRATION OF RESIDENT POPULATION OF THE YEAR - BY LOCALITY (CONT.)

2. MALE

Unit: Persons

遷入 Immigrants / In-migrants						
自他省(市) From Other Provinces (Cities)			自本省 他縣市 Other C. & City of Prov.	自本縣 市他鄉 鎮市區 Other Township, City & Dist.	初設 戶籍 First Reg.	其他 Others
臺灣省 Taiwan Prov.	福建省 Fuchien Prov.	其他省市 Others				
25,125	888	1	15,582	103,713	2,185	24
7,899	251	—	—	14,901	580	2
4,870	111	—	—	11,171	590	4
5,852	82	—	—	16,397	184	3
1,994	52	—	—	10,284	97	2
3,649	85	—	—	18,622	169	2
—	307	1	15,573	31,844	561	11
—	13	—	507	2,191	22	—
—	121	—	3,042	8,784	224	1
—	6	—	2,109	1,526	34	—
—	7	—	960	1,264	25	1
—	33	—	812	4,168	43	3
—	10	—	635	1,249	22	—
—	14	1	1,005	1,730	22	—
—	9	—	1,270	1,089	19	1
—	19	—	609	2,922	33	1
—	7	—	446	555	6	2
—	11	—	613	1,966	22	1
—	3	—	279	287	1	—
—	32	—	354	1,650	18	—
—	12	—	1,706	1,734	51	1
—	10	—	1,226	729	19	—
861	—	—	9	494	4	—
760	—	—	5	461	3	—
101	—	—	4	33	1	—

表11. 現住人口遷入遷出登記年累計—按區域別分(續)

單位：人 2. 男性

區域別 Locality	遷出 Emigrants / Out-migrants						
	合計 Total	往外國 To Foreign Countries	往他省(市) To Other Provinces (Cities)				
			新北市 New Taipei City	臺北市 Taipei City	臺中市 Taichung City	臺南市 Tainan City	高雄市 Kaohsiung City
一〇一年一至五月 Jan. - May, 2012	211,012	9,487	19,937	17,279	8,624	4,864	6,814
新北市 New Taipei City	38,203	1,826	—	10,299	877	545	730
臺北市 Taipei City	29,340	3,214	9,444	—	700	310	480
臺中市 Taichung City	24,514	781	890	832	—	408	501
臺南市 Tainan City	15,446	430	602	446	478	—	1,369
高雄市 Kaohsiung City	27,257	945	851	721	635	1,555	—
臺灣省 Taiwan Prov.	74,833	2,263	7,899	4,870	5,852	1,994	3,649
宜蘭縣 Yilan C.	4,113	96	622	386	100	50	63
桃園縣 Taoyuan C.	17,624	725	2,444	1,585	515	296	352
新竹縣 Hsinchu C.	4,199	135	267	229	167	77	90
苗栗縣 Miaoli C.	3,327	97	330	199	466	32	73
彰化縣 Changhua C.	8,628	236	557	339	1,640	170	172
南投縣 Nantou C.	3,695	117	222	163	1,078	64	101
雲林縣 Yunlin C.	5,019	109	780	280	599	178	234
嘉義縣 Chiayi C.	4,191	86	372	147	287	348	228
屏東縣 Pingtung C.	6,528	202	338	169	273	318	1,494
臺東縣 Taitung C.	1,984	30	283	103	124	68	240
花蓮縣 Hualien C.	3,650	59	419	215	116	55	95
澎湖縣 Penghu C.	966	14	88	42	53	65	249
基隆市 Keelung City	4,027	127	810	667	100	45	61
新竹市 Hsinchu City	4,292	150	219	237	161	85	87
嘉義市 Chiayi City	2,590	80	148	109	173	143	110
福建省 Fuchien Prov.	1,419	28	251	111	82	52	85
金門縣 Kinmen C.	1,155	27	180	88	71	47	76
連江縣 Lienchiang C.	264	1	71	23	11	5	9

TABLE 11. MIGRATION REGISTRATION OF RESIDENT POPULATION OF THE YEAR - BY LOCALITY (CONT.)

2. MALE Unit: Persons

遷出 Emigrants / Out-migrants	遷出 Emigrants / Out-migrants						住址變更 Change Residence		
	往他省(市) To Other Provinces (Cities)			往本省 他縣市 Other C. & City of Prov.	往本縣 市他鄉 鎮市區 Other Town-ship, City & Dist.	註銷戶籍 Canceled Reg.	其他 Others	遷入 In-migrants	遷出 Out-migrants
	臺灣省 Taiwan Prov.	福建省 Fuchien Prov.	其他省市 Others						
	22,097	2,535	1	15,581	103,708	42	43	111,594	111,594
	8,251	752	—	—	14,900	12	11	23,123	23,123
	3,756	248	—	—	11,170	12	6	11,996	11,996
	4,478	223	—	—	16,395	2	4	13,043	13,043
	1,692	143	—	—	10,284	—	2	7,993	7,993
	3,613	308	—	—	18,622	5	2	12,737	12,737
	—	861	1	15,572	31,843	11	18	42,417	42,417
	—	19	—	583	2,191	3	—	1,883	1,883
	—	406	—	2,510	8,783	4	4	12,388	12,388
	—	33	—	1,673	1,526	—	2	2,577	2,577
	—	28	—	836	1,264	1	1	2,379	2,379
	—	64	—	1,278	4,168	2	2	4,744	4,744
	—	31	—	669	1,249	—	1	2,325	2,325
	—	31	—	1,078	1,730	—	—	2,193	2,193
	—	21	—	1,612	1,089	—	1	1,295	1,295
	—	72	—	739	2,923	—	—	3,586	3,586
	—	16	1	558	555	—	6	1,125	1,125
	—	29	—	694	1,966	1	1	1,698	1,698
	—	16	—	152	287	—	—	479	479
	—	38	—	529	1,650	—	—	1,571	1,571
	—	39	—	1,580	1,734	—	—	2,447	2,447
	—	18	—	1,081	728	—	—	1,727	1,727
	307	—	—	9	494	—	—	285	285
	201	—	—	4	461	—	—	262	262
	106	—	—	5	33	—	—	23	23

表11. 現住人口遷入遷出登記年累計—按區域別分(續)

單位：人		3. 女性					
區域別 Locality	遷入 Immigrants / In-migrants						
	合計 Total	自外國 From Foreign Countries	自他省(市) From Other Provinces (Cities)				
			新北市 New Taipei City	臺北市 Taipei City	臺中市 Taichung City	臺南市 Tainan City	高雄市 Kaohsiung City
一〇一年一至五月 Jan. - May, 2012	257,665	10,091	23,669	16,971	8,888	5,705	8,860
新北市 New Taipei City	45,847	2,182	—	11,114	1,146	724	1,070
臺北市 Taipei City	38,150	3,492	11,881	—	1,038	585	903
臺中市 Taichung City	32,474	880	1,097	787	—	596	761
臺南市 Tainan City	19,512	445	610	344	440	—	1,914
高雄市 Kaohsiung City	32,058	988	749	562	651	1,668	—
臺灣省 Taiwan Prov.	86,694	2,090	8,540	3,907	5,405	2,023	3,939
宜蘭縣 Yilan C.	4,667	101	583	341	98	32	70
桃園縣 Taoyuan C.	22,281	674	3,646	1,517	589	347	562
新竹縣 Hsinchu C.	5,594	118	332	216	231	88	156
苗栗縣 Miaoli C.	4,428	100	313	144	570	70	97
彰化縣 Changhua C.	8,978	186	351	160	1,257	153	190
南投縣 Nantou C.	4,044	102	200	112	972	92	107
雲林縣 Yunlin C.	5,784	86	600	164	555	169	264
嘉義縣 Chiayi C.	4,164	74	267	85	206	292	209
屏東縣 Pingtung C.	7,045	173	260	133	233	270	1,372
臺東縣 Taitung C.	1,847	35	225	86	108	62	148
花蓮縣 Hualien C.	3,960	85	363	162	106	61	100
澎湖縣 Penghu C.	1,021	10	95	48	57	66	291
基隆市 Keelung City	4,143	137	839	419	85	43	58
新竹市 Hsinchu City	5,473	142	338	270	235	99	174
嘉義市 Chiayi City	3,265	67	128	50	103	179	141
福建省 Fuchien Prov.	2,930	14	792	257	208	109	273
金門縣 Kinmen C.	2,780	14	741	243	197	106	263
連江縣 Lienchiang C.	150	—	51	14	11	3	10

TABLE 11. MIGRATION REGISTRATION OF RESIDENT POPULATION OF THE YEAR - BY LOCALITY (CONT.)

單位：人		3. FEMALE										
區域別 Locality	遷入 Immigrants / In-migrants											
	合計 Total	自外國 From Foreign Countries	自他省(市) From Other Provinces (Cities)				自本省 他縣市 Other C. & City of Prov.	自本縣 市他鄉 鎮市區 Other Township, City & Dist.	初設 戶籍 First Reg.	其他 Others		
			臺灣省 Taiwan Prov.	福建省 Fuchien Prov.	其他省市 Others							
一〇一年一至五月 Jan. - May, 2012	257,665	10,091	23,669	16,971	8,888	5,705	8,860	2	19,019	126,201	7,292	23
新北市 New Taipei City	45,847	2,182	—	11,114	1,146	724	1,070	—	—	18,288	1,566	3
臺北市 Taipei City	38,150	3,492	11,881	—	1,038	585	903	—	—	13,425	1,035	3
臺中市 Taichung City	32,474	880	1,097	787	—	596	761	—	—	20,246	691	3
臺南市 Tainan City	19,512	445	610	344	440	—	1,914	—	—	12,764	416	1
高雄市 Kaohsiung City	32,058	988	749	562	651	1,668	—	—	—	22,239	766	2
臺灣省 Taiwan Prov.	86,694	2,090	8,540	3,907	5,405	2,023	3,939	2	19,019	38,807	2,766	11
宜蘭縣 Yilan C.	4,667	101	583	341	98	32	70	—	588	2,722	127	—
桃園縣 Taoyuan C.	22,281	674	3,646	1,517	589	347	562	—	3,655	10,450	758	1
新竹縣 Hsinchu C.	5,594	118	332	216	231	88	156	—	2,414	1,857	175	1
苗栗縣 Miaoli C.	4,428	100	313	144	570	70	97	—	1,233	1,699	189	3
彰化縣 Changhua C.	8,978	186	351	160	1,257	153	190	—	1,207	5,165	292	1
南投縣 Nantou C.	4,044	102	200	112	972	92	107	—	824	1,489	139	—
雲林縣 Yunlin C.	5,784	86	600	164	555	169	264	1	1,393	2,349	196	—
嘉義縣 Chiayi C.	4,164	74	267	85	206	292	209	—	1,570	1,305	151	—
屏東縣 Pingtung C.	7,045	173	260	133	233	270	1,372	—	710	3,649	235	2
臺東縣 Taitung C.	1,847	35	225	86	108	62	148	1	476	639	63	2
花蓮縣 Hualien C.	3,960	85	363	162	106	61	100	—	681	2,297	90	—
澎湖縣 Penghu C.	1,021	10	95	48	57	66	291	—	179	241	30	—
基隆市 Keelung City	4,143	137	839	419	85	43	58	—	453	1,976	123	—
新竹市 Hsinchu City	5,473	142	338	270	235	99	174	—	2,003	2,076	131	—
嘉義市 Chiayi City	3,265	67	128	50	103	179	141	—	1,633	893	67	1
福建省 Fuchien Prov.	2,930	14	792	257	208	109	273	—	—	432	52	—
金門縣 Kinmen C.	2,780	14	741	243	197	106	263	—	—	428	49	—
連江縣 Lienchiang C.	150	—	51	14	11	3	10	—	—	4	3	—

表11. 現住人口遷入遷出登記年累計—按區域別分(續)

單位：人		3. 女性						
區域別 Locality	遷出 Emigrants / Out-migrants							
	合計 Total	往外國 To Foreign Countries	往他省(市) To Other Provinces (Cities)					
			新北市 New Taipei City	臺北市 Taipei City	臺中市 Taichung City	臺南市 Tainan City	高雄市 Kaohsiung City	
一〇一年一至五月 Jan. - May, 2012	251,774	11,330	23,808	20,195	10,654	5,886	8,063	
新北市 New Taipei City	44,153	2,157	—	11,881	1,097	610	749	
臺北市 Taipei City	34,638	4,203	11,114	—	787	344	562	
臺中市 Taichung City	30,093	943	1,146	1,038	—	440	651	
臺南市 Tainan City	18,986	504	724	585	596	—	1,668	
高雄市 Kaohsiung City	32,241	1,125	1,070	903	761	1,914	—	
臺灣省 Taiwan Prov.	90,559	2,378	9,530	5,699	7,344	2,546	4,380	
宜蘭縣 Yilan C.	5,054	98	761	483	152	61	69	
桃園縣 Taoyuan C.	21,058	754	3,275	1,786	632	286	475	
新竹縣 Hsinchu C.	5,063	136	304	265	215	63	99	
苗栗縣 Miaoli C.	4,245	103	340	233	585	76	81	
彰化縣 Changhua C.	10,808	242	639	377	2,138	223	247	
南投縣 Nantou C.	4,573	126	261	183	1,358	107	126	
雲林縣 Yunlin C.	6,089	94	799	309	702	233	260	
嘉義縣 Chiayi C.	5,248	83	452	166	375	492	250	
屏東縣 Pingtung C.	8,105	219	412	211	324	448	1,898	
臺東縣 Taitung C.	2,126	30	289	138	125	99	222	
花蓮縣 Hualien C.	4,240	77	479	252	115	77	125	
澎湖縣 Penghu C.	816	6	73	42	70	43	203	
基隆市 Keelung City	4,766	151	976	768	123	40	87	
新竹市 Hsinchu City	5,152	185	276	334	231	90	96	
嘉義市 Chiayi City	3,216	74	194	152	199	208	142	
福建省 Fuchien Prov.	1,104	20	224	89	69	32	53	
金門縣 Kinmen C.	995	20	183	79	60	28	51	
連江縣 Lienchiang C.	109	—	41	10	9	4	2	

TABLE 11. MIGRATION REGISTRATION OF RESIDENT POPULATION OF THE YEAR - BY LOCALITY (CONT.)

Unit : Persons		3. FEMALE							
區域別 Locality	遷出 Emigrants / Out-migrants							住址變更 Change Residence	
	往他省(市) To Other Provinces (Cities)			往本省 他縣市 Other C. & City of Prov.	往本縣 市他鄉 鎮市區 Other Town-ship, City & Dist.	註銷戶籍 Canceled Reg.	其他 Others	遷入 In-migrants	遷出 Out-migrants
	臺灣省 Taiwan Prov.	福建省 Fuchien Prov.	其他省市 Others						
一〇一年一至五月 Jan. - May, 2012	23,999	2,432	—	19,019	126,201	155	32	126,041	126,041
新北市 New Taipei City	8,540	792	—	—	18,288	32	7	25,907	25,907
臺北市 Taipei City	3,907	257	—	—	13,423	39	2	13,535	13,535
臺中市 Taichung City	5,405	208	—	—	20,246	12	4	14,905	14,905
臺南市 Tainan City	2,023	109	—	—	12,764	11	2	8,892	8,892
高雄市 Kaohsiung City	3,939	273	—	—	22,239	16	1	14,643	14,643
臺灣省 Taiwan Prov.	—	793	—	19,019	38,809	45	16	47,870	47,870
宜蘭縣 Yilan C.	—	16	—	686	2,722	6	—	2,142	2,142
桃園縣 Taoyuan C.	—	463	—	2,912	10,451	18	6	13,702	13,702
新竹縣 Hsinchu C.	—	22	—	2,099	1,857	2	1	2,978	2,978
苗栗縣 Miaoli C.	—	24	—	1,101	1,699	1	2	2,643	2,643
彰化縣 Changhua C.	—	52	—	1,720	5,165	2	3	5,224	5,224
南投縣 Nantou C.	—	23	—	898	1,489	2	—	2,610	2,610
雲林縣 Yunlin C.	—	28	—	1,313	2,349	2	—	2,606	2,606
嘉義縣 Chiayi C.	—	16	—	2,107	1,305	2	—	1,313	1,313
屏東縣 Pingtung C.	—	53	—	888	3,649	2	1	3,989	3,989
臺東縣 Taitung C.	—	14	—	568	639	2	—	1,325	1,325
花蓮縣 Hualien C.	—	14	—	803	2,297	1	—	1,980	1,980
澎湖縣 Penghu C.	—	4	—	134	241	—	—	528	528
基隆市 Keelung City	—	33	—	609	1,976	2	1	1,847	1,847
新竹市 Hsinchu City	—	20	—	1,842	2,076	1	1	2,841	2,841
嘉義市 Chiayi City	—	11	—	1,339	894	2	1	2,142	2,142
福建省 Fuchien Prov.	185	—	—	—	432	—	—	289	289
金門縣 Kinmen C.	146	—	—	—	428	—	—	272	272
連江縣 Lienchiang C.	39	—	—	—	4	—	—	17	17

表12. 現住原住民人口數—按月別分

單位：人

年(月)底別 End of Year (Month)	總計 Grand total			平地
	合計 Total	男性 Male	女性 Female	合計 Total
九十二年 2003	444,823	224,289	220,534	208,685
九十三年 2004	454,951	228,104	226,847	213,755
九十四年 2005	464,961	231,961	233,000	218,641
九十五年 2006	474,919	236,000	238,919	223,612
九十六年 2007	484,174	239,832	244,342	227,960
九十七年 2008	494,107	243,997	250,110	232,762
九十八年 2009	504,531	248,321	256,210	237,815
九十九年 2010	512,701	251,679	261,022	241,514
一〇〇年 2011	519,984	254,704	265,280	244,758
五月 May	515,371	252,795	262,576	242,683
六月 June	515,993	253,057	262,936	242,961
七月 July	516,625	253,283	263,342	243,245
八月 Aug.	517,455	253,649	263,806	243,618
九月 Sept.	518,218	253,966	264,252	243,984
十月 Oct.	518,829	254,237	264,592	244,197
十一月 Nov.	519,402	254,454	264,948	244,456
十二月 Dec.	519,984	254,704	265,280	244,758
一〇一年 2012	522,942	256,008	266,934	246,161
一月 Jan.	520,440	254,906	265,534	244,952
二月 Feb.	521,183	255,262	265,921	245,319
三月 Mar.	521,709	255,518	266,191	245,581
四月 Apr.	522,245	255,719	266,526	245,820
五月 May	522,942	256,008	266,934	246,161
較上月增減(%) VS. with Last Month	0.13	0.11	0.15	0.14
較上年同月增減(%) VS. with Last Year	1.47	1.27	1.66	1.43

資料來源：本部戶政司。

TABLE 12. INDIGENOUS PEOPLE - BY MONTH

Unit : Persons

原住民 Plain-land Indigenous People		山地原住民 Mountain Indigenous People		
男性 Male	女性 Female	合計 Total	男性 Male	女性 Female
106,834	101,851	236,138	117,455	118,683
108,730	105,025	241,196	119,374	121,822
110,620	108,021	246,320	121,341	124,979
112,662	110,950	251,307	123,338	127,969
114,371	113,589	256,214	125,461	130,753
116,328	116,434	261,345	127,669	133,676
118,365	119,450	266,716	129,956	136,760
119,836	121,678	271,187	131,843	139,344
121,185	123,573	275,226	133,519	141,707
120,336	122,347	272,688	132,459	140,229
120,457	122,504	273,032	132,600	140,432
120,561	122,684	273,380	132,722	140,658
120,729	122,889	273,837	132,920	140,917
120,861	123,123	274,234	133,105	141,129
120,950	123,247	274,632	133,287	141,345
121,060	123,396	274,946	133,394	141,552
121,185	123,573	275,226	133,519	141,707
121,825	124,336	276,781	134,183	142,598
121,277	123,675	275,488	133,629	141,859
121,444	123,875	275,864	133,818	142,046
121,558	124,023	276,128	133,960	142,168
121,657	124,163	276,425	134,062	142,363
121,825	124,336	276,781	134,183	142,598
0.14	0.14	0.13	0.09	0.17
1.24	1.63	1.50	1.30	1.69

Source : Dept. of Household Registration Affairs, MOI.

表13. 現住原住民人口數—按區域別分

單位：人

區域別 Locality	總計 Grand Total			平地 Total
	合計 Total	男性 Male	女性 Female	合計 Total
一〇一年五月底 End of May, 2012	522,942	256,008	266,934	246,161
新北市 New Taipei City	51,044	23,758	27,286	35,468
臺北市 Taipei City	14,557	6,160	8,397	8,837
臺中市 Taichung City	29,175	13,440	15,735	11,628
臺南市 Tainan City	6,249	2,585	3,664	2,801
高雄市 Kaohsiung City	30,759	14,460	16,299	11,035
臺灣省 Taiwan Prov.	390,428	195,224	195,204	175,982
宜蘭縣 Yilan C.	15,722	7,816	7,906	2,190
桃園縣 Taoyuan C.	61,697	29,736	31,961	33,871
新竹縣 Hsinchu C.	20,075	9,993	10,082	2,485
苗栗縣 Miaoli C.	10,760	5,268	5,492	4,303
彰化縣 Changhua C.	5,057	2,247	2,810	2,570
南投縣 Nantou C.	28,396	14,379	14,017	1,444
雲林縣 Yunlin C.	1,936	743	1,193	976
嘉義縣 Chiayi C.	5,590	2,699	2,891	701
屏東縣 Pingtung C.	57,254	28,613	28,641	4,014
臺東縣 Taitung C.	79,663	41,390	38,273	57,821
花蓮縣 Hualien C.	91,030	46,126	44,904	56,078
澎湖縣 Penghu C.	359	154	205	182
基隆市 Keelung City	8,749	4,283	4,466	7,551
新竹市 Hsinchu City	3,239	1,407	1,832	1,539
嘉義市 Chiayi City	901	370	531	257
福建省 Fuchien Prov.	730	381	349	410
金門縣 Kinmen C.	589	296	293	339
連江縣 Lienchiang C.	141	85	56	71

資料來源：本部戶政司。

TABLE 13. INDIGENOUS PEOPLE - BY LOCALITY

Unit: Persons

原住民 Plain-land Indigenous People		山地原住民 Mountain Indigenous People		
男性 Male	女性 Female	合計 Total	男性 Male	女性 Female
121,825	124,336	276,781	134,183	142,598
16,948	18,520	15,576	6,810	8,766
3,881	4,956	5,720	2,279	3,441
5,606	6,022	17,547	7,834	9,713
1,171	1,630	3,448	1,414	2,034
5,130	5,905	19,724	9,330	10,394
88,878	87,104	214,446	106,346	108,100
1,007	1,183	13,532	6,809	6,723
16,754	17,117	27,826	12,982	14,844
1,123	1,362	17,590	8,870	8,720
2,148	2,155	6,457	3,120	3,337
1,194	1,376	2,487	1,053	1,434
637	807	26,952	13,742	13,210
383	593	960	360	600
267	434	4,889	2,432	2,457
1,902	2,112	53,240	26,711	26,529
30,215	27,606	21,842	11,175	10,667
28,535	27,543	34,952	17,591	17,361
74	108	177	80	97
3,799	3,752	1,198	484	714
738	801	1,700	669	1,031
102	155	644	268	376
211	199	320	170	150
168	171	250	128	122
43	28	70	42	28

Source: Dept. of Household Registration Affairs, MOI.

表14. 戶政管理服務案件

單位：件；人

年(月)別 Year(Month)	違反戶籍法令件數 Offense Cases of Household Registration Law									
	合計 Total	逾期申報出生登記 Not Register of Birth	逾期申請死亡登記 Not Register of Death	逾期申報認領登記 Not Register of Identity	逾期申報收養(終止收養)登記 Not Register of Adoption	逾期申報結婚(離婚)登記 Not Register of Marriage, Divorce	逾期申報監護登記 Not Register of Guardian	虛報遷入(出)登記 False Register of Migration	逾期申報遷入(出)登記 Not Register of Migration	逾期申報初設登記 Not First Registration
九十二年 2003	40,274	10,648	2,429	23	86	17,353	114	1,280	7,713	6
九十三年 2004	47,488	13,136	2,815	29	103	18,712	117	747	11,368	3
九十四年 2005	58,616	16,378	3,423	22	116	20,358	571	962	16,201	21
九十五年 2006	85,772	20,816	3,696	23	228	27,531	338	1,324	31,025	9
九十六年 2007	76,962	22,489	4,401	13	150	22,566	585	1,381	24,851	11
九十七年 2008	52,858	10,552	3,957	44	192	16,756	361	721	19,607	33
九十八年 2009	25,068	1,863	3,397	20	190	3,306	355	589	14,663	54
九十九年 2010	17,185	1,912	2,991	19	176	2,232	317	427	8,253	47
一〇〇年 2011	12,658	1,316	2,280	12	126	1,571	251	327	5,703	33
五月 May	1,124	103	201	1	8	144	16	54	523	—
六月 June	1,065	96	167	1	5	147	27	33	513	5
七月 July	1,058	97	157	2	13	149	27	17	499	1
八月 Aug.	1,099	84	154	—	6	125	20	36	572	—
九月 Sept.	1,029	112	196	1	12	110	16	39	449	1
十月 Oct.	917	93	163	3	14	123	12	19	399	1
十一月 Nov.	961	89	156	1	8	107	22	12	473	4
十二月 Dec.	931	90	147	2	14	113	15	22	441	1
一〇一年 2012	4,744	421	961	7	67	544	109	110	2,114	16
一月 Jan.	804	74	168	3	10	96	13	26	335	5
二月 Feb.	1,047	111	209	—	16	119	33	19	458	4
三月 Mar.	947	77	194	3	15	98	26	32	419	3
四月 Apr.	927	83	176	—	7	104	17	24	427	2
五月 May	1,019	76	214	1	19	127	20	9	475	2
較上月增減(%) VS. with Last Month	9.92	-8.43	21.59	—	171.43	22.12	17.65	-62.50	11.24	0.00
較上年同月增減(%) VS. with Last Year	-9.34	-26.21	6.47	0.00	137.50	-11.81	25.00	-83.33	-9.18	—

資料來源：本部戶政司與直轄市及縣(市)政府。
 說明：1. 97年5月23日修正出生登記期間由30日延長為60日及結婚登記由儀式婚修正為登記婚，致97年6月起逾期申報出生登記及逾期申報結(離)婚登記件數驟減。
 2. 98年3月起因遷入(出)登記申報程序簡化，致逾期申報遷入(出)登記件數驟減。

TABLE 14. OFFENSE AND SERVICE CASES OF POPULATION ADMINISTRATION

Unit : Cases; Persons

無戶籍人口 Resident Not Registered	重複戶籍 Register Reduplicated	未接受戶籍校正 Not Correct Register	其他逾期申報事項變更登記 Others	便民服務件數 Service Cases					未領(換)國民身分證(人) Not Having Identity Card (Persons)	設置服務窗口數(件) Located Service Window (Cases)	填發一次告知單數(件) Filled Once Notification (Cases)
				合計 Total	電話申請戶籍資料 Applied by Telephone	通信申請戶籍資料 Applied by Mail	派員到家辦理服務 Home Service	其他 Others			
12	9	93	508	175,921	25,454	129,442	8,768	12,257	16,337	38,347	344,649
9	7	49	393	215,829	24,258	135,439	9,040	47,092	16,033	38,034	320,215
8	13	74	469	206,432	21,516	127,691	8,635	48,590	16,273	37,429	275,641
60	7	53	662	230,016	19,092	95,435	82,652	32,837	422,250	37,508	183,423
1	29	41	444	234,175	17,454	119,949	20,310	76,462	351,233	37,426	202,462
4	77	15	539	449,169	16,615	53,523	12,108	366,923	315,311	37,897	229,086
12	106	2	511	176,543	18,893	55,682	11,012	90,956	314,320	37,224	204,117
12	46	3	750	141,368	18,468	51,798	12,495	58,607	306,110	37,990	196,235
6	49	1	983	194,847	19,145	46,720	12,475	116,507	287,533	38,442	208,294
—	1	—	73	28,874	1,630	4,738	1,042	21,464	23,409	3,201	17,714
—	—	1	70	14,616	1,897	3,914	855	7,950	23,124	3,213	17,515
—	2	—	94	14,813	1,535	3,899	965	8,414	22,822	3,198	17,010
5	2	—	95	17,831	1,958	4,226	1,679	9,968	22,211	3,181	18,615
—	12	—	81	17,370	1,862	4,237	1,000	10,271	23,116	3,200	18,801
—	9	—	81	17,860	1,496	4,363	960	11,041	24,515	3,208	17,376
—	6	—	83	17,075	1,395	4,249	1,033	10,398	25,601	3,195	17,745
—	11	—	75	18,122	1,577	3,835	1,068	11,642	26,252	3,221	17,350
2	12	—	381	141,559	6,937	18,303	5,505	110,814	122,490	16,118	93,177
1	2	—	71	12,214	1,101	2,813	835	7,465	27,202	3,233	15,199
—	—	—	78	23,120	1,576	3,695	1,029	16,820	29,491	3,219	19,076
—	2	—	78	28,273	1,597	4,480	1,208	20,988	21,068	3,209	21,359
—	7	—	80	26,490	1,243	3,294	1,175	20,778	21,038	3,224	18,232
1	1	—	74	51,462	1,420	4,021	1,258	44,763	23,691	3,233	19,311
—	-85.71	—	-7.50	94.27	14.24	22.07	7.06	115.43	12.61	0.28	5.92
—	0.00	—	1.37	78.23	-12.88	-15.13	20.73	108.55	1.20	1.00	9.02

Source : Dept. of Household Registration Affairs, MOI and County, City Government.
 Note : 1. The time limit of the birth registration extended from 30 days to 60 days and the marriage registration system revised from ceremonial verification to register application on 23 May 2008 resulted in a mass decrease of the cases of Not Register of Birth and Not Register of Marriage, Divorce from June 2008.
 2. The cases of Not Register of Migration have been decreased since March 2009 due to the simplification of the migration registration procedure.

表15. 低收入戶戶數及人數

年(季)底及區域別 End of Year (Quarter) & Locality	戶 數 Households					
	合計(按戶長性別分) Total			第1款 (省、新北、 臺中、臺南) 第0類(臺北) 第1類(高雄) Class 1	第2款 (省、新北、 臺中、臺南) 第1、2類(臺北) 第2類(高雄) Class 2	第3款 (省、新北、 臺中、臺南) 第3、4類(臺北) 第3、4類(高雄) Class 3
	計 Total	男 Male	女 Female			
九十二年 2003	76,406	40,247	36,159	3,702	21,219	51,485
九十三年 2004	82,783	44,606	38,177	3,665	21,220	57,898
九十四年 2005	84,823	45,634	39,189	4,049	20,445	60,329
九十五年 2006	89,900	49,755	40,145	4,214	21,073	64,613
九十六年 2007	90,682	50,593	40,089	4,207	21,025	65,450
九十七年 2008	93,032	53,021	40,011	4,308	21,324	67,400
九十八年 2009	105,265	60,982	44,283	4,253	23,447	77,565
九十九年 2010	112,200	65,575	46,625	4,085	24,201	83,914
一〇〇年 2011	128,237	74,638	53,599	4,253	26,999	96,985
第一季 1st Qua.	110,682	65,396	45,286	4,085	23,732	82,865
第二季 2nd Qua.	114,437	66,834	47,603	4,088	24,417	85,932
第三季 3rd Qua.	124,046	72,051	51,995	4,198	26,274	93,574
第四季 4th Qua.	128,237	74,638	53,599	4,253	26,999	96,985
一〇一年 2012	130,732	77,453	53,279	4,423	28,664	97,645
第一季 1st Qua.	130,732	77,453	53,279	4,423	28,664	97,645
新北市 New Taipei City	20,850	11,703	9,147	159	2,222	18,469
臺北市 Taipei City	19,704	10,732	8,972	2,586	4,288	12,830
臺中市 Taichung City	9,522	5,243	4,279	144	1,605	7,773
臺南市 Tainan City	9,950	6,166	3,784	500	2,857	6,593
高雄市 Kaohsiung City	20,694	12,067	8,627	289	8,110	12,295
臺灣省 Taiwan Prov.	49,674	31,358	18,316	736	9,464	39,474
宜蘭縣 Yilan C.	3,065	1,825	1,240	33	458	2,574
桃園縣 Taoyuan C.	4,665	2,528	2,137	59	635	3,971
新竹縣 Hsinchu C.	1,831	1,168	663	54	379	1,398
苗栗縣 Miaoli C.	2,780	1,741	1,039	9	1,206	1,565
彰化縣 Changhua C.	5,234	3,441	1,793	1	105	5,128
南投縣 Nantou C.	3,683	2,368	1,315	17	243	3,423
雲林縣 Yunlin C.	5,291	3,602	1,689	—	2,124	3,167
嘉義縣 Chiayi C.	1,596	1,102	494	16	164	1,416
屏東縣 Pingtung C.	7,953	5,378	2,575	42	808	7,103
臺東縣 Taitung C.	4,800	2,962	1,838	262	1,423	3,115
花蓮縣 Hualien C.	2,660	1,712	948	2	74	2,584
澎湖縣 Penghu C.	1,479	974	505	133	531	815
基隆市 Keelung City	2,169	1,143	1,026	11	554	1,604
新竹市 Hsinchu City	1,387	761	626	55	501	831
嘉義市 Chiayi City	1,081	653	428	42	259	780
福建省 Fuchien Prov.	338	184	154	9	118	211
金門縣 Kinmen C.	288	154	134	—	100	188
連江縣 Lienchiang C.	50	30	20	9	18	23

資料來源：直轄市、縣(市)政府。
說 明：100年起高雄市低收入戶新增第4類。

TABLE 15. HOUSEHOLDS AND PERSONS OF LOW-INCOME FAMILIES

人 數 Persons						低收入戶口占總戶口 Division of Population	
合 計 Total			第1款(省、新北、 臺中、臺南) 第0類(臺北) 第1類(高雄) Class 1	第2款(省、新北、 臺中、臺南) 第1、2類(臺北) 第2類(高雄) Class 2	第3款(省、新北、 臺中、臺南) 第3、4類(臺北) 第3、4類(高雄) Class 3	戶數比率 Rate of Households (%)	人數比率 Rate of Persons (%)
計 Total	男 Male	女 Female					
187,875	92,793	95,082	4,175	46,762	136,938	1.08	0.83
204,216	101,366	102,850	4,014	46,659	153,543	1.15	0.90
211,292	104,745	106,547	4,394	46,973	159,925	1.16	0.93
218,166	108,097	110,069	4,472	47,168	166,526	1.22	0.95
220,990	110,639	110,351	4,461	46,776	169,753	1.21	0.96
223,697	113,281	110,416	4,540	46,748	172,409	1.22	0.97
256,342	130,515	125,827	4,451	50,811	201,080	1.35	1.11
273,361	140,672	132,689	4,271	51,788	217,302	1.41	1.18
314,282	160,644	153,638	4,482	56,295	253,505	1.59	1.35
268,859	139,369	129,490	4,276	50,268	214,315	1.39	1.16
276,128	141,058	135,070	4,286	51,825	220,017	1.43	1.19
302,599	154,800	147,799	4,412	54,981	243,206	1.54	1.30
314,282	160,644	153,638	4,482	56,295	253,505	1.59	1.35
316,869	163,582	153,287	4,649	59,211	253,009	1.62	1.36
316,869	163,582	153,287	4,649	59,211	253,009	1.62	1.36
50,695	25,853	24,842	184	4,629	45,882	1.45	1.29
48,166	24,945	23,221	2,705	8,724	36,737	1.97	1.81
24,918	12,283	12,635	146	3,813	20,959	1.09	0.93
24,220	12,419	11,801	543	5,496	18,181	1.53	1.29
50,454	25,461	24,993	307	16,400	33,747	2.00	1.82
117,644	62,240	55,404	755	19,863	97,026	1.63	1.28
7,191	3,698	3,493	35	990	6,166	1.96	1.57
12,582	6,251	6,331	61	1,394	11,127	0.68	0.62
4,968	2,553	2,415	54	890	4,024	1.10	0.96
6,787	3,592	3,195	9	2,608	4,170	1.58	1.21
9,406	5,284	4,122	1	211	9,194	1.42	0.72
8,232	4,400	3,832	17	423	7,792	2.13	1.58
12,002	6,450	5,552	—	3,764	8,238	2.28	1.68
3,294	1,847	1,447	17	224	3,053	0.90	0.61
18,875	10,331	8,544	42	1,310	17,523	2.85	2.19
12,846	6,804	6,042	270	3,959	8,617	5.93	5.64
6,164	3,311	2,853	2	129	6,033	2.18	1.83
3,599	1,867	1,732	136	1,042	2,421	4.19	3.69
5,785	2,767	3,018	13	1,292	4,480	1.47	1.53
3,566	1,734	1,832	55	1,219	2,292	0.95	0.85
2,347	1,351	996	43	408	1,896	1.12	0.86
772	381	391	9	286	477	0.93	0.66
654	319	335	—	236	418	0.84	0.61
118	62	56	9	50	59	2.27	1.16

Source: County and City Government.
Note: Kaohsiung City's classification of the Households and Persons of Low-Income Families has added Type 4 since 2011.

表16. 低收入戶生活扶助

年(季)及區域別 Year (Quarter) & Locality		家庭生活扶助 Living Support		
		人次(月)	戶次(月)	補助金額 (元)
		Times of Persons	Times of Households	Amount (NT.\$)
九十二年	2003	674,563	217,771	2,757,074,767
九十三年	2004	759,381	223,875	2,898,156,689
九十四年	2005	784,332	223,808	2,979,085,149
九十五年	2006	821,714	228,512	3,060,910,545
九十六年	2007	831,072	233,703	3,075,800,362
九十七年	2008	805,134	233,183	3,295,135,212
九十八年	2009	962,455	260,348	4,175,141,134
九十九年	2010	1,066,300	268,877	4,428,863,287
一〇〇年	2011	1,120,564	301,347	4,750,198,300
第一季	1st Qua.	246,920	67,839	1,072,097,751
第二季	2nd Qua.	278,367	72,568	1,165,406,440
第三季	3rd Qua.	284,775	75,478	1,197,269,203
第四季	4th Qua.	310,502	85,462	1,315,424,906
一〇一年	2012	299,788	101,865	1,608,238,924
第一季	1st Qua.	299,788	101,865	1,608,238,924
新 北 市	New Taipei City	49,742	6,302	169,202,860
臺 北 市	Taipei City	52,836	8,447	376,929,660
臺 中 市	Taichung City	24,295	11,499	134,723,946
臺 南 市	Tainan City	21,077	16,634	165,461,672
高 雄 市	Kaohsiung City	44,983	22,289	252,515,424
臺 灣 省	Taiwan Prov.	106,438	36,336	506,291,162
宜蘭縣	Yilan C.	7,085	1,374	27,302,388
桃園縣	Taoyuan C.	14,423	1,935	50,356,640
新竹縣	Hsinchu C.	3,441	694	13,784,264
苗栗縣	Miaoli C.	6,277	7,068	58,204,856
彰化縣	Changhua C.	7,477	319	21,329,944
南投縣	Nantou C.	6,376	727	21,269,232
雲林縣	Yunlin C.	9,793	5,543	58,165,500
嘉義縣	Chiayi C.	2,754	443	10,113,012
屏東縣	Pingtung C.	12,015	1,513	40,754,288
臺東縣	Taitung C.	14,987	9,869	102,353,000
花蓮縣	Hualien C.	7,371	218	20,492,264
澎湖縣	Penghu C.	3,676	2,832	29,270,492
基隆市	Keelung City	5,408	1,611	23,791,534
新竹市	Hsinchu City	3,422	1,444	18,659,216
嘉義市	Chiayi City	1,933	746	10,444,532
福 建 省	Fuchien Prov.	417	358	3,114,200
金門縣	Kinmen C.	387	300	2,544,000
連江縣	Lienchiang C.	30	58	570,200

資料來源：直轄市、縣(市)政府。
說 明：「家庭生活扶助」含「兒童生活補助」。

TABLE 16. LIVING ASSISTANCE FOR LOW-INCOME FAMILIES

年(季)及區域別 Year (Quarter) & Locality		就學生生活補助 Student Living Assistance		輔導就業服務 Employment Counseling	
		人次(月)	金額 (元)	就業服務 Employment Service	職業訓練 Vocational Training
		Times of Persons	Amount (NT.\$)	人次(月) Times of Persons	人次(月) Times of Persons
九十二年	2003	191,849	786,841,950	—	—
九十三年	2004	219,439	909,591,591	—	—
九十四年	2005	260,507	1,041,294,901	—	—
九十五年	2006	271,072	1,089,115,210	—	—
九十六年	2007	290,848	1,173,778,017	—	—
九十七年	2008	314,127	1,418,116,122	—	—
九十八年	2009	402,322	2,019,396,585	—	—
九十九年	2010	416,203	2,070,614,820	—	—
一〇〇年	2011	496,156	2,512,848,501	3,499	131
第一季	1st Qua.	104,488	529,828,749	489	10
第二季	2nd Qua.	118,938	609,456,245	1,366	30
第三季	3rd Qua.	73,310	365,320,800	880	23
第四季	4th Qua.	199,420	1,008,242,707	764	68
一〇一年	2012	128,740	744,101,000	2,546	6
第一季	1st Qua.	128,740	744,101,000	2,546	6
新 北 市	New Taipei City	11,014	64,677,000	—	—
臺 北 市	Taipei City	9,907	44,094,800	31	—
臺 中 市	Taichung City	14,127	83,349,300	—	—
臺 南 市	Tainan City	12,829	75,691,100	81	—
高 雄 市	Kaohsiung City	24,879	146,056,900	102	—
臺 灣 省	Taiwan Prov.	55,605	327,995,800	2,332	6
宜蘭縣	Yilan C.	3,893	22,893,100	—	—
桃園縣	Taoyuan C.	7,065	41,727,000	356	—
新竹縣	Hsinchu C.	1,218	7,176,400	19	—
苗栗縣	Miaoli C.	3,082	18,183,800	48	—
彰化縣	Changhua C.	6,047	35,677,300	12	—
南投縣	Nantou C.	3,831	22,584,100	4	—
雲林縣	Yunlin C.	5,634	33,240,600	—	—
嘉義縣	Chiayi C.	1,884	11,121,700	—	—
屏東縣	Pingtung C.	6,919	40,822,100	81	4
臺東縣	Taitung C.	4,673	27,570,700	—	—
花蓮縣	Hualien C.	3,687	21,718,100	44	2
澎湖縣	Penghu C.	1,492	8,802,800	—	—
基隆市	Keelung City	3,143	18,543,700	1,743	—
新竹市	Hsinchu City	1,938	11,429,800	25	—
嘉義市	Chiayi City	1,099	6,504,600	—	—
福 建 省	Fuchien Prov.	379	2,236,100	—	—
金門縣	Kinmen C.	358	2,112,200	—	—
連江縣	Lienchiang C.	21	123,900	—	—

Source : County and City Government.
Note : Living Support includes Child Living Assistance.

表16. 低收入戶生活扶助(續)

年(季)及區域別 Year (Quarter) & Locality	輔導就業服務 Employment Counseling		教育補助 Education Subsidies	
	以工代賑 Work Relief		人次 Times of Persons	金額 (元) Amount (NT.\$)
	人次(月) Times of Persons	金額(元) Amount(NT.\$)		
九十二年 2003	43,921	532,191,655	8,560	36,440,328
九十三年 2004	40,804	551,079,524	8,640	32,744,850
九十四年 2005	42,215	577,004,290	14,343	42,733,750
九十五年 2006	41,460	574,492,232	15,639	39,424,200
九十六年 2007	40,861	560,604,140	17,161	37,338,023
九十七年 2008	40,613	568,852,866	20,076	36,352,181
九十八年 2009	42,446	588,033,735	8,176	15,689,188
九十九年 2010	43,367	570,101,921	10,391	37,984,746
一〇〇年 2011	34,564	488,075,363	15,423	56,192,000
第一季 1st Qua.	10,613	146,961,628	—	—
第二季 2nd Qua.	10,754	150,093,912	6,286	17,300,000
第三季 3rd Qua.	6,619	95,747,669	53	136,000
第四季 4th Qua.	6,578	95,272,154	9,084	38,756,000
一〇一年 2012	6,415	94,330,380	262	430,410
第一季 1st Qua.	6,415	94,330,380	262	430,410
新北市 New Taipei City	146	2,604,082	—	—
臺北市 Taipei City	3,673	47,754,000	—	—
臺中市 Taichung City	144	2,669,442	195	415,000
臺南市 Tainan City	168	3,363,530	—	—
高雄市 Kaohsiung City	119	2,043,278	—	—
臺灣省 Taiwan Prov.	1,620	27,051,542	67	15,410
宜蘭縣 Yilan C.	231	2,345,946	—	—
桃園縣 Taoyuan C.	603	7,598,507	—	—
新竹縣 Hsinchu C.	6	112,680	—	—
苗栗縣 Miaoli C.	114	2,847,543	—	—
彰化縣 Changhua C.	150	2,312,897	—	—
南投縣 Nantou C.	237	4,237,560	—	—
雲林縣 Yunlin C.	44	790,790	—	—
嘉義縣 Chiayi C.	15	259,459	—	—
屏東縣 Pingtung C.	1	7,995	—	—
臺東縣 Taitung C.	—	—	—	—
花蓮縣 Hualien C.	8	124,021	—	—
澎湖縣 Penghu C.	28	139,359	—	—
基隆市 Keelung City	162	5,736,781	—	—
新竹市 Hsinchu City	18	476,861	—	—
嘉義市 Chiayi City	3	61,143	67	15,410
福建省 Fuchien Prov.	545	8,844,506	—	—
金門縣 Kinmen C.	467	7,539,290	—	—
連江縣 Lienchiang C.	78	1,305,216	—	—

TABLE 16. LIVING ASSISTANCE FOR LOW-INCOME FAMILIES (CONT.)

喪葬補助 Funeral Subsidies		節日慰問 Primary Festival Grants	其他生活扶助 Others
人數 Persons	金額 (元) Amount (NT.\$)	金額 (元) Amount (NT.\$)	金額 (元) Amount (NT.\$)
2,846	37,405,551	301,955,108	...
2,645	44,118,955	277,118,076	...
3,043	50,235,600	311,754,830	...
2,209	40,516,000	313,700,013	164,713,732
2,550	48,906,810	314,363,221	236,646,048
2,090	35,102,850	278,134,391	278,375,563
1,623	32,603,000	278,260,298	310,768,344
1,226	24,795,600	316,220,055	170,893,197
1,434	29,382,940	297,822,215	177,612,165
337	6,331,000	—	19,178,005
410	8,467,700	208,652,770	57,934,610
335	7,148,000	—	56,209,487
352	7,436,240	89,169,445	44,290,063
404	8,220,825	—	47,532,670
404	8,220,825	—	47,532,670
—	—	—	224,400
145	3,183,000	—	23,500
67	1,988,400	—	6,749,100
—	—	—	—
2	48,000	—	35,985,685
190	3,001,425	—	4,549,985
—	—	—	15,000
—	—	—	14,000
14	280,000	—	—
22	126,000	—	884,000
17	255,000	—	86,000
47	1,407,425	—	2,942,610
—	—	—	—
13	136,000	—	10,200
28	144,000	—	115,800
—	—	—	—
10	160,000	—	64,500
—	—	—	—
15	375,000	—	30,600
14	42,000	—	387,275
10	76,000	—	—
—	—	—	—
—	—	—	—
—	—	—	—

表17. 醫療、看護補助與災害及急難救助

年(季)及區域別 Year (Quarter) & Locality	醫療補助 Medical Subsidies			
	受益人次 Times of Persons			金額(元) Amount(NT.\$)
	計 Total	男 Male	女 Female	
九十二年 2003	11,242	8,517	2,725	89,630,957
九十三年 2004	12,146	7,849	4,297	105,216,697
九十四年 2005	10,756	7,159	3,597	93,763,626
九十五年 2006	10,253	6,996	3,257	87,395,574
九十六年 2007	9,259	6,499	2,760	93,117,712
九十七年 2008	8,007	5,877	2,130	84,022,523
九十八年 2009	9,774	6,823	2,951	98,165,582
九十九年 2010	11,537	8,057	3,480	99,083,642
一〇〇年 2011	7,980	5,831	2,149	106,059,602
第一季 1st Qua.	2,056	1,518	538	15,682,316
第二季 2nd Qua.	1,795	1,292	503	17,764,088
第三季 3rd Qua.	1,933	1,419	514	48,819,583
第四季 4th Qua.	2,196	1,602	594	23,793,615
一〇一年 2012	1,501	1,057	444	15,950,628
第一季 1st Qua.	1,501	1,057	444	15,950,628
新北市 New Taipei City	104	73	31	2,820,405
臺北市 Taipei City	905	658	247	3,947,383
臺中市 Taichung City	32	19	13	1,291,650
臺南市 Tainan City	118	72	46	1,480,911
高雄市 Kaohsiung City	17	10	7	512,343
臺灣省 Taiwan Prov.	309	216	93	5,268,578
宜蘭縣 Yilan C.	10	9	1	193,542
桃園縣 Taoyuan C.	1	—	1	132,414
新竹縣 Hsinchu C.	40	32	8	863,989
苗栗縣 Miaoli C.	15	10	5	345,914
彰化縣 Changhua C.	7	6	1	148,284
南投縣 Nantou C.	54	44	10	211,966
雲林縣 Yunlin C.	35	18	17	1,135,065
嘉義縣 Chiayi C.	21	18	3	222,676
屏東縣 Pingtung C.	11	10	1	237,142
臺東縣 Taitung C.	31	16	15	604,458
花蓮縣 Hualien C.	18	16	2	42,720
澎湖縣 Penghu C.	22	15	7	593,996
基隆市 Keelung City	6	4	2	71,023
新竹市 Hsinchu City	26	12	14	226,836
嘉義市 Chiayi City	12	6	6	238,553
福建省 Fuchien Prov.	16	9	7	629,358
金門縣 Kinmen C.	14	9	5	609,220
連江縣 Lienchiang C.	2	—	2	20,138

資料來源：直轄市、縣(市)政府。

說明：看護補助係指對低收入戶、中低收入及比照低收入戶三類別人員，患嚴重傷病住院符合申請條件所給與之補助。

TABLE 17. MEDICAL SUBSIDIES, NURSING CARE ASSISTANCE OF CARETAKERS, AID FOR DISASTERS AND EMERGENCIES

看護補助 Nursing Care Assistance of Caretakers				
補助人次 Times of Persons				金額(元) Amount (NT.\$)
計 Total	男 Male	女 Female		
	4,683	3,166	1,517	95,233,657
	4,880	3,272	1,608	92,457,002
	5,145	3,566	1,579	104,289,186
	5,162	3,480	1,682	101,704,636
	5,854	4,065	1,789	109,650,561
	6,501	4,616	1,885	114,107,649
	7,033	4,922	2,111	121,669,314
	8,066	5,706	2,360	128,706,945
	9,761	7,068	2,693	162,687,156
	1,967	1,390	577	31,970,903
	2,551	1,822	729	42,786,417
	2,448	1,771	677	41,505,495
	2,795	2,085	710	46,424,341
	2,353	1,662	691	38,715,394
	2,353	1,662	691	38,715,394
	338	260	78	7,209,420
	473	340	133	6,454,998
	6	3	3	123,000
	167	128	39	2,838,589
	169	124	45	2,869,096
	1,198	806	392	19,197,041
	177	130	47	3,776,284
	44	22	22	833,400
	31	24	7	839,200
	228	115	113	2,071,205
	82	63	19	1,606,768
	204	140	64	3,002,670
	148	110	38	3,023,872
	27	21	6	420,277
	84	66	18	700,100
	66	35	31	1,115,250
	23	21	2	348,161
	10	10	—	119,375
	30	23	7	535,576
	30	16	14	549,675
	14	10	4	255,228
	2	1	1	23,250
	2	1	1	23,250
	—	—	—	—

Source : County and City Government.

Note : Nursing Care Assistance of Caretakers refers to the subsidy for the persons in the low-income, mid-income or analogous low-income families suffered from severe injury or illness and conforming with the applicable conditions.

表17. 醫療、看護補助與災害及急難救助(續)

年(季)及區域別 Year (Quarter) & Locality	災 害 救 助					
	收容所 Temp. Sheltering Centers		受 災 人 數 No. of Victims			
	所數 Shelters	臨時收容 災民數 Temp Sheltered Victims	死 亡 Death	失蹤 Dis- appearance	重傷 Seve- rely Injured	其他 Others
九十二年 2003	...	43	130	—	11	251
九十三年 2004	...	953	162	30	22	6,815
九十四年 2005	...	18,647	157	9	10	—
九十五年 2006	...	149	115	—	9	1,107
九十六年 2007	...	268	102	1	10	20
九十七年 2008	...	1,036	111	13	4	768
九十八年 2009	...	7,427	286	404	10	19,642
九十九年 2010	...	4,342	61	—	2	16,250
一〇〇年 2011	26	939	73	1	12	33
第一季 1st Qua.	2	20	27	—	1	—
第二季 2nd Qua.	1	15	15	—	3	—
第三季 3rd Qua.	22	901	15	1	1	33
第四季 4th Qua.	1	3	16	—	7	—
一〇一年 2012	2	9	22	—	—	—
第一季 1st Qua.	2	9	22	—	—	—
新 北 市 New Taipei City	—	—	3	—	—	—
臺 北 市 Taipei City	—	—	2	—	—	—
臺 中 市 Taichung City	—	—	2	—	—	—
臺 南 市 Tainan City	—	—	2	—	—	—
高 雄 市 Kaohsiung City	—	—	1	—	—	—
臺 灣 省 Taiwan Prov.	2	9	12	—	—	—
宜蘭縣 Yilan C.	—	—	1	—	—	—
桃園縣 Taoyuan C.	—	—	2	—	—	—
新竹縣 Hsinchu C.	—	—	—	—	—	—
苗栗縣 Miaoli C.	—	—	—	—	—	—
彰化縣 Changhua C.	—	—	3	—	—	—
南投縣 Nantou C.	—	—	1	—	—	—
雲林縣 Yunlin C.	—	—	—	—	—	—
嘉義縣 Chiayi C.	—	—	2	—	—	—
屏東縣 Pingtung C.	—	—	2	—	—	—
臺東縣 Taitung C.	—	—	—	—	—	—
花蓮縣 Hualien C.	—	—	—	—	—	—
澎湖縣 Penghu C.	—	—	—	—	—	—
基隆市 Keelung City	2	9	1	—	—	—
新竹市 Hsinchu City	—	—	—	—	—	—
嘉義市 Chiayi City	—	—	—	—	—	—
福 建 省 Fuchien Prov.	—	—	—	—	—	—
金門縣 Kinmen C.	—	—	—	—	—	—
連江縣 Lienchiang C.	—	—	—	—	—	—

TABLE 17. MEDICAL SUBSIDIES, NURSING CARE ASSISTANCE OF CARETAKERS, AID FOR DISASTERS AND EMERGENCIES (CONT.)

Aid for Disasters				急難救助-現金救助 Aid for Emergencies- By Cash			
住屋毀損安遷救助 Moving Assistance		財物受損影響 生計者(戶) Losing Property Impacting living (Households)	總救助金額 (元) Amount (NT.\$)	人 次 Times of Persons			總救助金額 (元) Amount (NT.\$)
戶數 Households	人數 Persons			計 Total	男 Male	女 Female	
1,095	3,253	358	81,288,200	35,257	22,451	12,806	199,139,830
1,433	3,814	36,826	662,711,598	36,134	23,054	13,080	245,920,668
1,201	3,151	49,281	547,738,500	33,960	20,958	13,002	217,938,907
830	2,412	5,693	84,219,438	37,094	22,722	14,372	215,961,088
679	1,841	14,765	132,553,485	46,666	27,528	19,138	268,450,651
648	1,724	17,315	188,700,276	48,074	28,720	19,354	273,655,482
2,098	5,884	112,261	821,797,601	44,129	26,891	17,238	245,764,283
888	2,355	54,759	792,256,996	47,863	28,905	18,958	283,733,349
407	1,145	836	46,722,902	45,418	27,373	18,045	274,228,292
100	283	57	11,610,000	10,677	6,369	4,308	53,452,512
137	385	57	11,535,000	11,491	6,975	4,516	59,867,564
92	256	632	13,913,312	11,552	7,090	4,462	78,234,721
78	221	90	9,664,590	11,698	6,939	4,759	82,673,495
84	246	74	11,078,690	11,337	6,792	4,545	60,186,841
84	246	74	11,078,690	11,337	6,792	4,545	60,186,841
9	27	—	1,140,000	1,126	703	423	9,014,817
12	33	—	1,060,000	1,274	782	492	4,903,293
13	41	13	1,350,000	970	594	376	5,288,279
1	5	—	500,000	1,299	789	510	6,019,811
9	16	—	870,000	1,415	894	521	6,817,692
40	124	61	6,158,690	5,222	3,007	2,215	27,809,449
—	—	9	540,000	269	152	117	1,107,000
2	10	23	1,060,000	1,246	632	614	8,021,260
—	—	3	35,000	69	38	31	708,598
—	—	—	—	749	462	287	4,587,500
2	5	6	730,000	466	298	168	2,677,509
7	25	—	700,000	325	208	117	2,645,200
4	9	—	180,000	268	167	101	1,999,304
10	32	—	1,040,000	48	31	17	518,000
2	5	5	525,000	80	52	28	258,596
—	—	5	90,000	26	17	9	313,525
1	1	—	20,000	47	35	12	300,706
—	—	—	—	229	133	96	937,000
8	24	8	868,690	1,110	583	527	2,401,466
1	5	—	200,000	84	61	23	298,859
3	8	2	170,000	206	138	68	1,034,926
—	—	—	—	31	23	8	333,500
—	—	—	—	29	21	8	294,300
—	—	—	—	2	2	—	39,200

表18. 中低收入老人生活津貼

TABLE 18. LIVING ALLOWANCE FOR MID OR LOW INCOME ELDERERS

年(月)及區域別 Year (Month) & Locality	總計 Grand Total				低收入戶		
	人數(年月底) Persons			金額(元) Amount (NT.\$)	第1款(省、新北、臺中、 臺南)、第0類(臺北)、 第1類(高雄) Class 1	第2款(省、 臺南)、 第2類	
	計 Total	男 Male	女 Female		人 數 Persons	金額(NT.\$) Amount(NT.\$)	人 數 Persons
九十二年 2003	173,951	84,609	89,342	9,879,475,809	2,506	186,922,244	7,177
九十三年 2004	156,446	75,185	81,261	9,259,999,345	2,150	159,927,299	6,044
九十四年 2005	148,118	70,972	77,146	8,929,514,079	2,235	162,400,260	5,516
九十五年 2006	140,544	65,844	74,700	8,673,015,499	2,110	155,573,970	5,309
九十六年 2007	134,644	62,634	72,010	8,466,957,511	2,085	152,743,275	4,902
九十七年 2008	125,951	58,409	67,542	7,858,750,353	1,980	144,334,275	4,723
九十八年 2009	122,523	56,887	65,636	7,688,978,071	1,929	140,182,524	4,774
九十九年 2010	119,861	55,486	64,375	7,609,079,377	1,890	135,364,659	4,833
一〇〇年 2011	120,266	55,279	64,987	7,618,135,992	1,821	130,394,343	5,177
十二月 Dec.	120,266	55,279	64,987	644,116,350	1,821	10,656,228	5,177
一〇一年 2012	119,468	55,067	64,401	3,805,518,939	1,851	65,902,547	5,573
一月 Jan.	113,273	52,078	61,195	729,067,771	1,854	13,097,693	5,339
二月 Feb.	117,639	54,069	63,570	762,461,790	1,863	13,203,298	5,485
三月 Mar.	118,694	54,484	64,210	769,713,878	1,863	13,214,120	5,527
四月 Apr.	118,893	54,566	64,327	770,028,044	1,870	13,239,043	5,537
五月 May	119,468	55,067	64,401	774,247,456	1,851	13,148,393	5,573
新 北 市 New Taipei City	9,004	4,355	4,649	62,642,279	89	635,879	459
臺 北 市 Taipei City	11,138	6,009	5,129	72,327,170	1,025	7,202,220	965
臺 中 市 Taichung City	10,811	4,177	6,634	66,792,600	90	648,000	318
臺 南 市 Tainan City	8,192	3,674	4,518	55,976,694	182	1,307,094	498
高 雄 市 Kaohsiung City	30,081	13,981	16,100	194,391,041	106	770,400	1,487
臺 灣 省 Taiwan Prov.	50,165	22,838	27,327	321,583,582	356	2,563,200	1,824
宜蘭縣 Yilan C.	1,825	778	1,047	12,463,200	25	180,000	150
桃園縣 Taoyuan C.	6,408	3,203	3,205	39,286,800	34	244,800	134
新竹縣 Hsinchu C.	1,182	657	525	7,520,400	23	165,600	80
苗栗縣 Miaoli C.	2,622	1,213	1,409	16,452,882	8	57,600	208
彰化縣 Changhua C.	4,983	2,193	2,790	31,357,200	—	—	23
南投縣 Nantou C.	5,689	2,590	3,099	36,406,800	6	43,200	78
雲林縣 Yunlin C.	5,245	2,323	2,922	34,804,800	—	—	362
嘉義縣 Chiayi C.	5,278	2,372	2,906	34,452,000	9	64,800	62
屏東縣 Pingtung C.	6,710	3,115	3,595	44,206,100	22	158,400	201
臺東縣 Taitung C.	1,038	514	524	6,853,400	106	763,200	159
花蓮縣 Hualien C.	1,657	850	807	10,278,000	2	14,400	23
澎湖縣 Penghu C.	929	358	571	6,274,800	42	302,400	81
基隆市 Keelung City	3,283	1,296	1,987	20,340,000	3	21,600	142
新竹市 Hsinchu City	1,178	501	677	7,322,400	36	259,200	58
嘉義市 Chiayi City	2,138	875	1,263	13,564,800	40	288,000	63
福 建 省 Fuchien Prov.	77	33	44	534,090	3	21,600	22
金門縣 Kinmen C.	67	28	39	462,090	—	—	19
連江縣 Lienchiang C.	10	5	5	72,000	3	21,600	3

資料來源：直轄市、縣(市)政府。

說 明：100年起高雄市低收入戶新增第4類。

Low-Income Families			非低收入戶(未超過最低生活費2.5倍) Mid-Income Families (Under 2.5 Times Minimum of Subsistence)				
新北、臺中、 第1、2類(臺北、 高雄) Class 2		第3款(省、新北、臺中、 臺南)、 第3、4類(臺北、 高雄) Class 3		未超過1.5倍最低生活費 Under 1.5Times Minimum of Subsistence		最低生活費1.5倍以上 1.5Times Minimum of Subsistence and over	
金額(NT.\$) Amount(NT.\$)	人 數 Persons	金額(NT.\$) Amount(NT.\$)	人 數 Persons	金額(NT.\$) Amount(NT.\$)	人 數 Persons	金額(NT.\$) Amount(NT.\$)	人 數 Persons
521,400,434	8,115	565,002,249	89,158	6,214,803,746	66,995	2,391,347,136	2,391,347,136
444,893,703	7,459	522,759,023	87,064	6,151,873,130	53,729	1,980,546,190	1,980,546,190
399,788,006	7,621	531,451,340	89,120	6,267,915,741	43,626	1,567,958,732	1,567,958,732
383,941,450	7,432	515,309,863	89,415	6,277,025,453	36,278	1,341,164,763	1,341,164,763
353,604,106	6,911	483,101,758	88,534	6,347,244,199	32,212	1,130,264,173	1,130,264,173
337,148,964	6,435	438,992,253	83,132	5,892,963,191	29,681	1,045,311,670	1,045,311,670
341,688,464	6,473	446,054,640	81,527	5,752,077,595	27,820	1,008,974,848	1,008,974,848
347,858,044	6,694	462,651,496	81,725	5,788,373,002	24,719	874,832,176	874,832,176
358,499,454	6,897	478,407,765	82,639	5,817,451,776	23,732	833,382,654	833,382,654
31,130,653	6,897	41,181,701	82,639	491,881,432	23,732	69,266,336	69,266,336
197,902,143	6,753	231,923,450	83,357	2,928,824,561	21,934	380,966,238	380,966,238
38,397,852	5,905	42,399,876	78,834	560,993,150	21,341	74,179,200	74,179,200
39,499,873	6,364	45,936,633	81,901	586,014,070	22,026	77,807,916	77,807,916
39,976,860	6,523	47,127,852	82,991	593,159,704	21,790	76,235,342	76,235,342
39,907,128	6,652	47,876,780	82,988	592,682,405	21,846	76,322,688	76,322,688
40,120,430	6,753	48,582,309	83,357	595,975,232	21,934	76,421,092	76,421,092
3,304,800	1,345	9,684,000	6,505	46,836,000	606	2,181,600	2,181,600
6,944,420	1,119	7,966,120	6,935	46,256,330	1,094	3,958,080	3,958,080
2,289,600	448	3,218,400	6,897	49,628,400	3,058	11,008,200	11,008,200
3,585,600	392	2,844,000	5,905	43,855,200	1,215	4,384,800	4,384,800
10,704,810	647	4,593,017	22,993	163,520,802	4,848	14,802,012	14,802,012
13,132,800	2,796	20,235,882	34,081	245,583,300	11,108	40,068,400	40,068,400
1,080,000	124	892,800	1,338	9,633,600	188	676,800	676,800
964,800	218	1,569,600	4,119	29,656,800	1,903	6,850,800	6,850,800
576,000	72	518,400	732	5,270,400	275	990,000	990,000
1,497,600	128	911,682	1,607	11,570,400	671	2,415,600	2,415,600
165,600	547	4,060,800	2,989	21,909,000	1,424	5,221,800	5,221,800
561,600	418	3,009,600	3,922	28,238,400	1,265	4,554,000	4,554,000
2,606,400	113	813,600	3,948	28,425,600	822	2,959,200	2,959,200
446,400	124	914,400	4,079	29,412,000	1,004	3,614,400	3,614,400
1,447,200	516	3,696,500	4,859	34,905,800	1,112	3,998,200	3,998,200
1,144,800	128	918,100	476	3,418,900	169	608,400	608,400
165,600	203	1,461,600	970	6,984,000	459	1,652,400	1,652,400
583,200	13	93,600	678	4,881,600	115	414,000	414,000
1,022,400	108	777,600	2,114	15,220,800	916	3,297,600	3,297,600
417,600	21	144,000	786	5,515,200	277	986,400	986,400
453,600	63	453,600	1,464	10,540,800	508	1,828,800	1,828,800
158,400	6	40,890	41	295,200	5	18,000	18,000
136,800	6	40,890	37	266,400	5	18,000	18,000
21,600	—	—	4	28,800	—	—	—

Source : County and City Government.

Note : Kaohsiung City's classification of the Households and Persons of Low-Income Families has added Type 4 since 2011.

表19. 身心障礙者人數

單位：人

年(季)底及區域別 End of Year (Quarter) & Locality	總計 Grand Total			視覺 障礙者 Vision Disabili- ty	聽覺 機能 障礙者 Hearing Mechanism Disability	平衡 機能 障礙者 Balancing Mechanism Disability	聲音機 能或語 言機能 障礙者 Voice or Speech Mechanism Disability	肢體 障礙者 Limbs Disabili- ty
	計 Total	男 Male	女 Female					
	九十二年 2003	861,030	506,055	354,975	45,672	91,820	994	10,751
九十三年 2004	908,719	531,457	377,262	47,524	96,792	1,067	11,315	380,762
九十四年 2005	937,944	546,068	391,876	49,677	99,535	1,237	11,633	388,577
九十五年 2006	981,015	569,234	411,781	51,759	103,946	1,476	12,251	400,254
九十六年 2007	1,020,760	590,306	430,454	54,319	108,856	2,041	12,892	402,983
九十七年 2008	1,040,585	599,664	440,921	55,569	111,623	2,632	13,154	397,920
九十八年 2009	1,071,073	615,621	455,452	56,928	115,322	3,094	13,318	396,652
九十九年 2010	1,076,293	616,675	459,618	55,603	117,103	3,518	13,329	387,369
一〇〇年 2011	1,100,436	629,179	471,257	56,373	120,035	3,893	13,595	386,217
第一季 1st Qua.	1,077,544	617,073	460,471	55,529	117,168	3,594	13,322	385,550
第二季 2nd Qua.	1,085,001	621,028	463,973	55,794	118,122	3,721	13,319	386,050
第三季 3rd Qua.	1,093,219	625,266	467,953	56,091	119,185	3,797	13,511	386,349
第四季 4th Qua.	1,100,436	629,179	471,257	56,373	120,035	3,893	13,595	386,217
一〇一年 2012	1,102,602	630,007	472,595	56,318	120,225	4,003	13,642	384,641
第一季 1st Qua.	1,102,602	630,007	472,595	56,318	120,225	4,003	13,642	384,641
新北市 New Taipei City	147,244	85,440	61,804	6,790	15,617	587	1,738	48,320
台北市 Taipei City	116,915	64,949	51,966	6,126	14,415	383	1,044	31,698
台中市 Taichung City	110,807	63,737	47,070	5,274	12,734	400	1,389	37,676
台南市 Tainan City	93,379	52,465	40,914	5,456	9,669	465	1,149	35,132
高雄市 Kaohsiung City	130,351	73,675	56,676	6,833	11,518	492	1,934	46,515
臺灣省 Taiwan Prov.	497,874	286,469	211,405	25,409	55,461	1,662	6,334	182,984
宜蘭縣 Yilan C.	31,486	17,521	13,965	1,510	3,271	117	365	11,663
桃園縣 Taoyuan C.	76,198	44,745	31,453	3,330	9,352	172	1,046	25,864
新竹縣 Hsinchu C.	20,890	12,315	8,575	932	2,692	54	207	7,054
苗栗縣 Miaoli C.	31,719	18,479	13,240	1,193	4,396	56	418	11,600
彰化縣 Changhua C.	64,041	37,270	26,771	3,545	7,451	269	943	22,564
南投縣 Nantou C.	34,491	19,822	14,669	1,519	4,694	102	428	12,503
雲林縣 Yunlin C.	48,587	27,212	21,375	3,446	5,000	168	718	19,280
嘉義縣 Chiayi C.	38,254	21,507	16,747	2,096	4,255	206	409	14,614
屏東縣 Pingtung C.	50,289	28,845	21,444	2,573	3,940	119	686	20,767
臺東縣 Taitung C.	20,556	12,329	8,227	1,164	1,559	37	234	8,966
花蓮縣 Hualien C.	25,757	14,943	10,814	1,122	2,515	74	316	9,782
澎湖縣 Penghu C.	6,214	3,521	2,693	410	819	11	93	2,364
基隆市 Keelung City	20,061	11,279	8,782	1,230	2,250	106	195	6,214
新竹市 Hsinchu City	15,239	8,789	6,450	686	1,794	45	151	5,089
嘉義市 Chiayi City	14,092	7,892	6,200	653	1,473	126	125	4,660
福建省 Fuchien Prov.	6,032	3,272	2,760	430	811	14	54	2,316
金門縣 Kinmen C.	5,618	3,014	2,604	403	764	13	48	2,177
連江縣 Lienchiang C.	414	258	156	27	47	1	6	139

資料來源：直轄市、縣(市)政府。

TABLE 19. THE DISABLED POPULATION

Unit: Persons

智能 障礙者 Mentally Disability	重要器 官失去 功能者 Losing Functions of Primary Organs	顏面 損傷者 Suffering Facial Damage	植物人 Uncon- scious Chronic- ally	失智 症者 Senile Dementia	自閉 症者 Autism	慢性 精神病 患者 Chronic Psychos- is	多重 障礙者 Multi- Disability	頑性(難 治型)癲 癇症者 Stubborn (difficult -to-cure) Epilepsy	因罕見疾 病而致身 心障 礙者 Caused by Infrequent Disease	其他 障礙者 Others
78,498	79,466	3,123	4,364	15,108	3,766	75,832	82,138	733	144	3,227
81,593	85,400	3,331	4,493	17,186	4,562	83,175	86,193	1,457	328	3,541
84,294	89,862	3,542	4,364	18,228	5,359	87,039	88,638	1,892	476	3,591
87,160	96,623	3,749	4,733	20,896	6,185	91,160	93,816	2,583	704	3,720
91,004	104,282	3,973	5,006	24,217	7,207	97,127	98,999	3,153	950	3,751
93,346	109,835	4,235	4,792	27,018	8,151	101,846	101,827	3,649	1,211	3,777
95,375	116,889	4,415	4,956	30,605	9,160	107,663	107,317	4,179	1,399	3,801
96,565	120,776	4,458	4,749	32,580	10,160	110,809	109,402	4,479	1,542	3,851
98,407	126,917	4,535	4,777	35,781	11,212	113,992	114,213	4,791	1,746	3,952
96,997	121,752	4,469	4,747	32,802	10,409	111,469	109,721	4,560	1,587	3,868
97,175	123,498	4,528	4,772	33,788	10,708	112,165	111,174	4,648	1,651	3,888
97,915	125,396	4,528	4,739	34,827	10,950	113,023	112,573	4,720	1,710	3,905
98,407	126,917	4,535	4,777	35,781	11,212	113,992	114,213	4,791	1,746	3,952
98,791	128,316	4,552	4,765	36,202	11,453	114,509	114,599	4,837	1,790	3,959
98,791	128,316	4,552	4,765	36,202	11,453	114,509	114,599	4,837	1,790	3,959
13,147	18,775	662	883	4,593	2,312	16,145	16,063	614	337	661
8,095	15,151	353	675	5,836	2,767	14,281	14,804	412	317	558
10,984	13,075	479	352	3,224	1,175	11,259	11,559	608	201	418
8,041	11,568	320	386	3,299	500	7,925	8,746	378	139	206
11,153	16,690	527	613	4,321	1,353	15,427	11,490	669	196	620
46,912	52,411	2,194	1,837	14,754	3,320	48,985	51,396	2,137	590	1,488
2,502	3,080	108	90	1,094	221	3,655	3,577	135	31	67
7,657	8,557	299	405	2,062	978	7,304	8,411	318	145	298
2,268	2,211	84	118	626	177	2,026	2,230	97	32	82
3,137	3,021	90	103	703	184	2,785	3,784	122	35	92
6,633	6,651	449	200	1,886	240	6,337	6,250	322	78	223
2,971	3,605	167	123	1,083	126	3,129	3,734	204	34	69
4,030	4,840	273	127	1,742	140	4,017	4,478	212	45	71
3,555	4,150	184	133	1,381	110	3,279	3,647	138	28	69
4,674	5,641	162	171	1,313	229	5,165	4,396	214	35	204
2,017	2,036	81	101	478	76	1,423	2,283	50	12	39
2,403	1,993	95	58	721	133	3,809	2,586	94	18	38
595	541	15	17	147	41	580	543	18	4	16
1,648	2,605	66	69	640	228	2,601	2,001	84	43	81
1,601	1,779	51	66	434	297	1,520	1,555	59	27	85
1,221	1,701	70	56	444	140	1,355	1,921	70	23	54
459	646	17	19	175	26	487	541	19	10	8
416	591	14	17	164	24	442	510	19	9	7
43	55	3	2	11	2	45	31	-	1	1

Source: County and City Government.

表20. 人民團體－全國性

單位：團體數

年(季)底別 End of Year(Quarter)	政治團體 Political Associations		職業團體 Occupational Associations			
	政黨 Political Parties	全國性 政治團體 Nation-Wide Political Associations	合計 Total	工業團體 Industrial Associations	商業團體 Commercial Associations	自由職 業團體 Professional Associations
九十二年 2003	102	36	249	142	75	32
九十三年 2004	108	39	253	142	78	33
九十四年 2005	116	40	262	143	82	37
九十五年 2006	122	42	269	143	83	43
九十六年 2007	136	43	278	144	89	45
九十七年 2008	144	43	287	145	96	46
九十八年 2009	158	43	294	146	101	47
九十九年 2010	175	43	301	146	107	48
一〇〇年 2011	209	43	308	146	114	48
第一季 1st Qua.	182	43
第二季 2nd Qua.	187	43	303	146	109	48
第三季 3rd Qua.	195	43
第四季 4th Qua.	209	43	308	146	114	48
一〇一年 2012	218	43
第一季 1st Qua.	218	43
較上季增減(%) VS. with Last Quarter	4.31	0.00
較上年同季增減(%) VS. with Last Year	19.78	0.00

資料來源：本報民政部、社會司。
 說明：1. 101年1月新增台灣革命黨、2月新增民主社會福利建國黨、中山梅花黨、台灣新住民福利黨、文化地球黨、3月新增人民正義黨、明月聯盟、和平建國黨、台灣進步黨。
 2. 因97年1月23日修正「社會團體許可立案作業規定」、98年起新增「環保團體」、原「兩岸團體」依其性質分歸各應屬之團體類別。

TABLE 20. NATIONAL-WIDE CIVIC ASSOCIATIONS

Unit: Associations

合計 Total	社會團體 Social Associations							
	學術文 化團體 Academic & Cultural Associations	醫療衛 生團體 Medical Associations	宗教團體 Religious Associa- tions	體育團體 Sports Associa- tions	社會服 務及慈 善團體 Social Services & Charity Associations	國際團體 Interna- tional Associa- tions	經濟業 務團體 Economic Business Associa- tions	環保、同 鄉、同學 校友會 及其他 Others(2)
5,467	1,295	471	455	531	1,135	142	1,109	329
5,997	1,428	514	524	574	1,239	147	1,203	368
6,565	1,570	591	574	624	1,345	149	1,321	391
7,150	1,707	641	633	668	1,475	161	1,443	422
7,796	1,838	698	683	718	1,661	166	1,546	486
8,542	1,960	751	750	779	1,872	170	1,678	582
9,252	2,060	794	827	847	1,973	176	1,768	807
9,248	1,964	825	884	934	2,010	141	1,804	686
10,298	2,154	900	1,053	1,017	2,263	147	1,964	800
...
9,760	2,058	860	961	982	2,139	142	1,892	726
...
10,298	2,154	900	1,053	1,017	2,263	147	1,964	800
...
...
...
...

Source: Dept. of Civil and Social Affairs, MOI.
 Note: Due to the revise of the Regulation for Registration of Social Entities on 23 Jan. 2008, the figures of Others have included the environmental groups and the former cross-strait associations have been reclassified according to their characteristics since 2009.

表21. 國民年金被保險人數按身分、年齡及性別分

單位：人

年(月)底、 年齡別及性別	總計	一般身分	低收入戶	所得未達一定	
				合計	第一目
End of Year (Month), Age & Sex	Grand Total	The General Insured	The Low-income Insured	Total	First Class (1)
九十七年 2008	4,220,905	3,931,145	39,150	8,803	5,657
九十八年 2009	4,014,678	3,562,609	50,392	150,595	99,632
九十九年 2010	3,872,241	3,389,685	51,390	181,379	119,858
一〇〇年 2011	3,783,731	3,295,839	62,071	175,133	120,010
十一月 Nov.	3,805,488	3,318,756	61,395	174,213	117,745
十二月 Dec.	3,783,731	3,295,839	62,071	175,133	120,010
一〇一年 2012	3,810,838	3,316,839	64,549	179,193	123,710
一月 Jan.	3,802,998	3,317,741	55,634	175,956	121,663
二月 Feb.	3,825,689	3,335,820	59,924	177,819	122,807
三月 Mar.	3,829,283	3,337,058	62,833	178,309	123,072
四月 Apr.	3,810,838	3,316,839	64,549	179,193	123,710
計 T.	3,810,838	3,316,839	64,549	179,193	123,710
總計 Grand Total	1,825,526	1,578,663	30,873	69,566	47,813
男 M.	1,985,312	1,738,176	33,676	109,627	75,897
女 F.	487,016	454,800	3,171	9,790	5,063
25—29歲 Years	245,650	229,650	1,001	3,431	1,471
男 M.	241,366	225,150	2,170	6,359	3,592
女 F.	487,369	436,969	6,579	19,973	13,305
計 T.	229,586	207,630	1,784	5,926	3,461
30—34歲 Years	257,783	229,339	4,795	14,047	9,844
男 M.	443,902	383,413	11,099	26,629	20,701
女 F.	207,805	182,099	3,598	8,430	6,391
計 T.	236,097	201,314	7,501	18,199	14,310
35—39歲 Years	447,404	378,248	14,184	29,560	24,835
男 M.	216,886	184,239	6,277	11,151	9,465
女 F.	230,518	194,009	7,907	18,409	15,370
計 T.	436,300	365,706	12,888	27,005	22,190
40—44歲 Years	217,531	180,525	7,141	11,470	9,841
男 M.	218,769	185,181	5,747	15,535	12,349
女 F.	432,128	364,983	8,304	22,212	15,185
計 T.	208,733	171,915	5,428	9,969	7,383
50—54歲 Years	223,395	193,068	2,876	12,243	7,802
男 M.	513,411	444,554	4,836	22,538	11,877
女 F.	240,705	203,439	3,337	9,918	5,444
計 T.	272,706	241,115	1,499	12,620	6,433
55—59歲 Years	563,308	488,166	3,488	21,486	10,554
男 M.	258,630	219,166	2,307	9,271	4,357
女 F.	304,678	269,000	1,181	12,215	6,197
平均年齡 Avg. Age	44.91	44.65	43.88	45.64	44.77
男 M.	44.70	44.28	46.40	46.90	46.28
女 F.	45.10	44.98	41.57	44.83	43.82

資料來源：勞工保險局。

說明：1. 第一目係指家庭總收入平均分配全家人口，每人每月未達當年度最低生活費1.5倍，且未超過臺灣地區平均每人每月消費支出之1倍者。
2. 第二目係指家庭總收入平均分配全家人口，每人每月未達當年度最低生活費1.5倍，未達2倍，且未超過臺灣地區平均每人每月消費支出之1.5倍者。

TABLE 21. THE INSURED PERSONS OF NATIONAL PENSION BY IDENTITY, AGE AND SEX

Unit : Persons

標準者 Certain Standard	身心障礙者 The Disabled Insured			
	合計 Total	重度以上 Severe & Extreme	中度 Moderate	輕度 Mild
第二目 Second Class (2)	合計 Total	重度以上 Severe & Extreme	中度 Moderate	輕度 Mild
3,146	241,807	88,447	81,367	71,993
50,963	251,082	95,379	83,868	71,835
61,521	249,787	96,166	83,454	70,167
55,123	250,688	97,956	82,583	70,149
56,468	251,124	97,923	82,871	70,330
55,123	250,688	97,956	82,583	70,149
55,483	250,257	97,971	82,551	69,735
54,293	253,667	98,093	84,674	70,900
55,012	252,126	97,929	83,663	70,534
55,237	251,083	98,047	82,956	70,080
55,483	250,257	97,971	82,551	69,735
55,483	250,257	97,971	82,551	69,735
21,753	146,424	57,057	47,195	42,172
33,730	103,833	40,914	35,356	27,563
4,727	19,255	6,907	6,554	5,794
1,960	11,568	4,135	3,828	3,605
2,767	7,687	2,772	2,726	2,189
6,668	23,848	8,888	8,494	6,466
2,465	14,246	5,212	4,993	4,041
4,203	9,602	3,676	3,501	2,425
5,928	22,761	8,779	8,387	5,595
2,039	13,678	5,157	5,050	3,471
3,889	9,083	3,622	3,337	2,124
4,725	25,412	10,216	9,021	6,175
1,686	15,219	6,104	5,298	3,817
3,039	10,193	4,112	3,723	2,358
4,815	30,701	12,598	10,315	7,788
1,629	18,395	7,533	5,969	4,893
3,186	12,306	5,065	4,346	2,895
7,027	36,629	15,060	11,914	9,655
2,586	21,421	8,861	6,651	5,909
4,441	15,208	6,199	5,263	3,746
10,661	41,483	16,811	12,717	11,955
4,474	24,011	9,772	7,081	7,158
6,187	17,472	7,039	5,636	4,797
10,932	50,168	18,712	15,149	16,307
4,914	27,886	10,283	8,325	9,278
6,018	22,282	8,429	6,824	7,029
47.57	48.06	48.21	47.37	48.68
48.29	47.78	47.97	47.05	48.33
47.11	48.46	48.53	47.78	49.23

Source: Bureau of Labor Insurance, Council of Labor Affairs, Executive Yuan.

Note: 1. First class refers to the monthly income per person, the amount of total family income divided by the number of the family, for the insured persons fails to reach 1.5 times of the lowest living expense of that specific year and does not exceed 1 time of the average monthly consumption per person in Taiwan area.
2. Second class refers to the monthly income per person, the amount of total family income divided by the number of the family, for the insured persons reaches the 1.5 times but less than 2 times of the lowest living expense of that specific year and does not exceed 1.5 times of the average monthly consumption per person in Taiwan area.

表22. 國民年金核付人數及金額按給付種類分

TABLE 22. NATIONAL PENSION INSURANCE PAYMENT BY PERILS

單位：人、新臺幣千元

Unit : Persons,NT.\$1,000

年(月)別及區域別 Year(Month) & Locality	總計 Grand Total		老人年金給付 Elderly Pension Payment	
	人數 Persons	金額 Amounts	人數 Persons	金額 Amounts
九十七年 2008	935,562	5,642,835	15,191	69,124
九十八年 2009	1,044,341	37,696,991	108,241	2,445,843
九十九年 2010	1,109,914	40,498,338	188,853	5,680,534
一〇〇年 2011	1,216,260	43,281,019	271,698	8,409,775
十二月 Dec.	1,194,984	3,789,683	271,698	822,627
一〇一年 2012	1,227,551	21,481,147	311,484	5,046,226
一月 Jan.	1,199,014	3,762,172	279,177	844,788
二月 Feb.	1,186,258	4,367,871	285,851	1,004,147
三月 Mar.	1,196,504	4,407,173	294,569	1,039,741
四月 Apr.	1,206,301	4,455,940	302,501	1,061,969
五月 May	1,215,629	4,487,990	311,484	1,095,581
新 北 市 New Taipei City	220,870	815,332	59,739	215,123
臺 北 市 Taipei City	181,185	674,882	46,169	169,298
臺 中 市 Taichung City	120,958	451,339	32,521	115,449
臺 南 市 Tainan City	91,298	335,577	22,468	77,673
高 雄 市 Kaohsiung City	144,770	526,933	39,895	132,478
臺 灣 省 Taiwan Prov.	451,925	1,666,901	109,122	379,926
宜蘭縣 Yilan C.	29,889	107,715	6,506	21,785
桃園縣 Taoyuan C.	86,734	325,680	25,993	93,743
新竹縣 Hsinchu C.	28,573	104,956	6,962	24,788
苗栗縣 Miaoli C.	28,177	103,421	7,554	26,561
彰化縣 Changhua C.	56,170	209,546	13,366	47,454
南投縣 Nantou C.	23,036	85,124	5,231	17,313
雲林縣 Yunlin C.	29,767	108,619	6,996	24,181
嘉義縣 Chiayi C.	19,611	71,967	5,090	16,742
屏東縣 Pingtung C.	35,512	131,158	8,890	29,095
臺東縣 Taitung C.	15,932	59,947	2,141	7,586
花蓮縣 Hualien C.	24,868	91,770	4,267	14,821
澎湖縣 Penghu C.	3,843	13,466	1,240	3,086
基隆市 Keelung City	30,454	109,807	5,917	20,767
新竹市 Hsinchu City	22,559	82,707	5,458	19,564
嘉義市 Chiayi City	16,800	61,018	3,511	12,439
福 建 省 Fuchien Prov.	4,623	17,026	1,570	5,634
金門縣 Kinmen C.	3,879	14,193	1,447	5,190
連江縣 Lienchiang C.	744	2,833	123	444

資料來源：勞工保險局。

說明：1. 老年基本保證年金係銜接本保險開辦前之敬老津貼，原住民給付銜接本保險開辦前之原住民敬老津貼。
2. 被保險人符合身心障礙年金給付、身心障礙基本保證年金、老人年金給付、老年基本保證年金及遺屬年金給付條件時，僅得擇一請領。
3. 本表「區域別」係依被保險人戶籍地址統計。

老年基本保證年金 Elderly Basic Guaranteed Pension Payment		原住民給付 Indigenous People Payment		生育給付 Maternity Benefits	
人數 Persons	金額 Amounts	人數 Persons	金額 Amounts	人數 Persons	金額 Amounts
887,264	5,328,931	23,413	140,155	—	—
863,953	31,650,282	24,247	858,641	—	—
832,118	30,538,824	26,555	923,510	—	—
836,706	29,939,507	29,444	1,016,078	5,170	92,379
836,706	2,512,102	29,444	88,220	1,498	26,628
811,729	13,932,690	30,507	513,544	6,686	119,301
833,119	2,502,830	29,577	88,791	1,072	19,094
811,908	2,843,850	29,904	104,781	1,530	27,337
812,072	2,849,563	30,240	106,306	1,180	20,857
812,161	2,868,051	30,371	106,609	1,725	30,879
811,729	2,868,396	30,507	107,058	1,179	21,133
150,427	532,745	2,281	8,010	190	3,421
124,927	446,838	669	2,384	151	2,661
80,306	282,746	1,110	3,885	160	2,938
63,656	223,311	263	918	101	1,780
95,623	336,229	1,538	5,375	126	2,229
293,930	1,036,436	24,628	86,424	438	7,880
21,651	76,692	704	2,499	16	276
52,858	186,562	2,568	9,013	122	2,212
19,150	67,699	1,040	3,640	28	484
18,468	64,975	555	1,946	26	484
39,174	138,114	174	609	65	1,175
14,939	52,630	1,628	5,712	21	363
20,922	73,470	54	189	28	501
12,800	44,951	298	1,043	9	156
20,442	71,863	3,882	13,598	35	657
6,709	23,732	6,408	22,469	12	207
12,886	45,699	6,594	23,173	11	207
2,413	8,484	7	25	4	69
23,070	81,301	562	1,971	12	207
15,996	56,431	120	420	40	726
12,452	43,836	34	119	9	156
2,860	10,091	18	63	13	225
2,257	7,980	17	60	10	173
603	2,111	1	4	3	52

Source : Bureau of Labor Insurance, Council of Labor Affairs, Executive Yuan.

Note : 1. Elderly Basic Guaranteed Pension Payment has substituted Elders' Welfare Allowance, and Indigenous People Payment has substituted Elderly Indigenous people's Welfare Allowance.
2. The insured Person is entitled to request for one payment only if he or she qualifies with the pension payment for the disabled, basic guaranteed pension payment for the disabled, elderly pension payment, elderly basic guaranteed pension payment and relatives pension payment at the same time.
3. Locality refers to the insured persons' household registration address.

表22. 國民年金核付人數及金額按給付種類分(續)

單位：人、新臺幣千元

年(月)別及區域別 Year(Month) & Locality	身心障礙年金給付 Pension Payment for the Disabled		身心障礙基本保證年金 Basic Guaranteed Pension Payment the Disabled	
	人數 Persons	金額 Amounts	人數 Persons	金額 Amounts
九十七年 2008	9	52	9,215	73,800
九十八年 2009	1,157	23,694	22,032	1,116,156
九十九年 2010	2,373	67,523	23,100	1,092,648
一〇〇年 2011	3,241	111,370	23,212	1,118,294
十二月 Dec.	3,241	10,803	23,212	92,806
一〇一年 2012	3,730	67,366	23,282	530,770
一月 Jan.	3,325	10,955	23,170	92,805
二月 Feb.	3,348	13,252	22,875	107,898
三月 Mar.	3,528	14,204	23,145	110,239
四月 Apr.	3,610	14,355	23,188	109,757
五月 May	3,730	14,599	23,282	110,071
新北市 New Taipei City	669	2,590	2,258	10,726
臺北市 Taipei City	512	2,082	5,841	27,678
臺中市 Taichung City	394	1,436	2,364	11,200
臺南市 Tainan City	281	1,077	1,733	8,202
高雄市 Kaohsiung City	496	1,937	2,340	11,026
臺灣省 Taiwan Prov.	1,371	5,448	8,689	40,972
宜蘭縣 Yilan C.	69	281	415	1,951
桃園縣 Taoyuan C.	362	1,455	2,026	9,553
新竹縣 Hsinchu C.	93	384	597	2,815
苗栗縣 Miaoli C.	89	354	642	3,032
彰化縣 Changhua C.	174	654	1,236	5,828
南投縣 Nantou C.	54	188	375	1,767
雲林縣 Yunlin C.	84	340	692	3,262
嘉義縣 Chiayi C.	77	323	559	2,641
屏東縣 Pingtung C.	98	336	483	2,275
臺東縣 Taitung C.	28	120	165	790
花蓮縣 Hualien C.	71	294	440	2,073
澎湖縣 Penghu C.	8	29	56	268
基隆市 Keelung City	58	230	259	1,222
新竹市 Hsinchu City	48	187	413	1,941
嘉義市 Chiayi City	58	274	331	1,556
福建省 Fuchien Prov.	7	28	57	268
金門縣 Kinmen C.	7	28	50	235
連江縣 Lienchiang C.	—	—	7	33

說明：4. 因100年6月29日「國民年金法」修法，100年7月起新增「生育給付」。

TABLE 22. NATIONAL PENSION INSURANCE PAYMENT BY PERILS(CONT.)

Unit : Persons, NT.\$1,000

喪葬給付 Funeral Expense		遺屬年金給付 Pension Payment Relatives	
人數 Persons	金額 Amounts	人數 Persons	金額 Amounts
350	30,240	120	533
16,578	1,432,339	8,133	170,036
19,128	1,652,659	17,787	542,641
19,270	1,665,014	27,519	928,603
1,666	143,942	27,519	92,553
8,111	700,790	32,022	570,460
1,253	108,259	28,321	94,651
1,773	153,187	29,069	113,419
1,730	149,472	30,040	116,790
1,659	143,338	31,086	120,983
1,696	146,534	32,022	124,618
270	23,328	5,036	19,389
153	13,219	2,763	10,721
213	18,403	3,890	15,282
143	12,355	2,653	10,261
235	20,304	4,517	17,355
678	58,579	13,069	51,236
26	2,246	502	1,985
147	12,701	2,658	10,443
28	2,419	675	2,726
34	2,938	809	3,133
97	8,381	1,884	7,332
48	4,147	740	3,004
34	2,938	957	3,739
37	3,197	741	2,914
83	7,171	1,599	6,164
38	3,283	431	1,760
38	3,283	561	2,220
13	1,123	102	382
23	1,987	553	2,122
19	1,642	465	1,796
13	1,123	392	1,516
4	346	94	373
2	173	89	355
2	173	5	18

Note : 4. Due to the revise of the National Pension Act on 29 June 2011, the figures have included Maternity Benefits since July 2011.

表23. 辦理土地登記及標示變更登記－按月別分

年 (月) 別 Year (Month)	土地登記 Registration of Land		土地標示變更登記 Registration of Change in Land Descriptions	
	總筆數 Total Plots	總面積 (平方公尺) Total Area (㎡)	合 計	Total
			筆 數 Plots	面 積 (平方公尺) Area (㎡)
九十二年 2003	3,918,283	3,183,363,735	818,577	1,257,031,996
九十三年 2004	4,108,560	3,559,457,717	830,377	1,581,861,173
九十四年 2005	4,180,615	2,727,087,646	833,471	812,294,256
九十五年 2006	4,190,681	3,196,763,236	797,468	797,854,724
九十六年 2007	3,908,103	5,011,215,669	785,599	1,937,571,348
九十七年 2008	3,467,268	5,432,895,627	558,327	2,384,968,018
九十八年 2009	3,353,082	4,616,226,617	513,010	1,403,008,911
九十九年 2010	3,651,562	3,273,510,542	621,312	1,392,232,547
一〇〇年 2011	3,911,325	3,116,426,812	548,642	1,218,335,671
五月 May	318,871	284,637,140	31,114	144,417,985
六月 June	295,561	182,831,996	37,230	40,748,903
七月 July	268,440	201,193,556	28,151	71,354,907
八月 Aug.	267,488	179,777,738	26,961	43,601,273
九月 Sept.	259,012	261,408,880	29,026	124,917,826
十月 Oct.	298,272	203,761,816	76,822	88,580,941
十一月 Nov.	407,250	378,711,193	170,464	252,088,747
十二月 Dec.	284,041	266,642,591	40,626	135,896,254
一〇一年 2012	1,309,054	1,289,563,648	131,950	676,155,965
一月 Jan.	218,579	316,321,154	27,200	212,312,259
二月 Feb.	230,795	468,634,890	22,301	359,493,514
三月 Mar.	281,256	165,998,933	31,187	34,264,386
四月 Apr.	262,042	153,674,009	23,366	31,730,480
五月 May	316,382	184,934,662	27,896	38,355,326
較上月增減(%) VS. with Last Month	20.74	20.34	19.39	20.88
較上年同月增減(%) VS. with Last Year	-0.78	-35.03	-10.34	-73.44

資料來源：直轄市、縣(市)政府。
說明：1. 土地登記係指土地標示變更、所有權第一次、移轉及他項權利等各項登記之總計。
2. 筆數：依各實際辦理之土地筆數計算，土地以地號為基本計算單位，即1地號為1筆。

TABLE 23. REGISTRATION OF LAND AND REGISTRATION OF CHANGE IN LAND DESCRIPTIONS - BY MONTH

Registration of Change in Land Descriptions				
分 割 Subdivision	合 併 Combination	重測、重劃		
筆 數 Plots	面 積 (平方公尺) Area (㎡)	筆 數 Plots	面 積 (平方公尺) Area (㎡)	筆 數 Plots
260,611	383,499,555	54,927	49,470,817	323,913
292,119	368,374,810	73,775	58,162,752	289,929
253,653	326,509,343	74,451	51,891,325	380,745
229,697	305,362,015	75,812	47,088,560	360,762
228,161	306,606,313	79,983	58,570,379	371,206
200,781	335,817,653	41,610	46,538,729	218,764
189,312	284,851,163	25,489	47,669,305	200,695
220,945	394,488,032	29,318	76,582,272	223,974
210,329	314,112,819	26,852	86,513,272	206,322
17,332	31,866,111	1,903	4,403,548	741
19,244	25,234,997	1,852	5,190,182	455
14,511	32,212,446	2,136	6,733,101	275
18,595	28,545,310	1,850	3,871,348	152
20,579	24,018,107	1,685	4,037,061	451
18,974	24,103,359	2,395	4,957,833	49,073
21,283	31,746,942	2,366	4,505,340	138,132
18,866	26,347,173	1,755	4,210,695	12,491
79,844	113,687,957	7,992	17,482,717	9,343
18,126	25,778,957	1,326	2,528,984	793
13,142	22,739,998	1,456	3,251,817	227
16,206	20,006,684	1,776	3,614,528	6,526
13,846	17,352,227	1,498	3,069,114	206
18,524	27,810,092	1,936	5,018,274	1,591
33.79	60.27	29.24	63.51	672.33
6.88	-12.73	1.73	13.96	114.71

Source : County and City Government.
Note : 1.Registration of Land contains Change in Land Descriptions, Initial Registration, Ownership Transfer, Other Rights.
2.Plots refer to each land number as a unit.

表23. 辦理土地登記及標示變更登記—按月別分(續)

年 (月) 別 Year (Month)	土地標示變更登記			
	Resurvey /Readjust	減 失 Reduction	地目變更 Change	
	面積 (平方公尺) Area (m ²)	筆 數 Plots	面 積 (平方公尺) Area (m ²)	筆 數 Plots
九十二年 2003	232,725,400	122	39,429	24,008
九十三年 2004	181,569,305	226	151,994	31,990
九十四年 2005	205,381,319	14	13,908	34,464
九十五年 2006	189,597,832	49	19,767	33,227
九十六年 2007	242,274,551	81	525,992	28,136
九十七年 2008	258,525,429	194	105,967	20,327
九十八年 2009	289,446,929	47	144,905	12,606
九十九年 2010	232,742,518	26	93,229	67,126
一〇〇年 2011	272,832,331	47	351,886	40,578
五 月 May	471,049	—	—	5,081
六 月 June	180,210	7	119,868	11,390
七 月 July	280,331	—	—	6,550
八 月 Aug.	88,505	—	—	2,850
九 月 Sept.	230,356	3	3,129	1,878
十 月 Oct.	50,016,185	—	—	1,772
十一月 Nov.	205,943,772	—	—	2,305
十二月 Dec.	14,106,427	6	2,418	1,957
一〇一年 2012	6,188,604	16	53,655	8,220
一 月 Jan.	730,738	6	5,485	989
二 月 Feb.	182,184	—	—	1,594
三 月 Mar.	3,739,017	2	47,309	1,444
四 月 Apr.	172,088	—	—	2,622
五 月 May	1,364,577	8	861	1,571
較上月增減(%) VS. with Last Month	692.95	—	—	-40.08
較上年同月增減(%) VS. with Last Year	189.69	—	—	-69.08

TABLE 23. REGISTRATION OF LAND AND REGISTRATION OF CHANGE IN LAND DESCRIPTIONS - BY MONTH (CONT.)

in Land Category	Registration of Change in Land Descriptions			
	使用編定 Designation	其 他 Others		
	面積 (平方公尺) Area (m ²)	筆 數 Plots	面 積 (平方公尺) Area (m ²)	筆 數 Plots
8,404,110	83,704	429,097,376	71,292	153,795,308
9,541,088	80,735	835,807,098	61,603	128,254,128
9,058,336	50,952	170,265,020	39,192	49,175,007
8,894,498	57,099	187,661,399	40,822	59,230,652
8,784,117	47,325	1,288,749,489	30,707	32,060,507
7,236,408	54,583	1,715,733,376	22,068	21,010,457
9,161,721	47,617	743,061,225	37,244	28,673,663
38,689,349	49,927	617,414,728	29,996	32,222,420
19,303,872	49,063	510,300,591	15,451	14,920,898
4,002,146	4,898	102,844,562	1,159	830,570
4,431,215	3,248	4,278,542	1,034	1,313,890
1,842,851	3,683	29,269,381	996	1,016,797
730,311	2,477	9,609,372	1,037	756,427
603,211	3,201	95,286,070	1,229	739,892
2,745,665	3,045	3,623,504	1,563	3,134,395
626,620	5,103	8,281,166	1,275	984,905
719,516	3,022	88,261,120	2,529	2,248,905
5,584,827	19,119	522,644,575	7,416	10,513,629
330,202	4,881	181,871,615	1,079	1,066,279
459,836	4,933	330,031,719	949	2,827,960
720,503	3,334	4,476,560	1,899	1,659,786
3,352,313	2,764	3,479,810	2,430	4,304,928
721,974	3,207	2,784,871	1,059	654,677
-78.46	16.03	-19.97	-56.42	-84.79
-81.96	-34.52	-97.29	-8.63	-21.18

表24. 辦理土地登記及標示變更登記－按區域別分

區 域 別 Locality	土地登記 Registration of Land		土地標示變更登記 Registration of Change in Land Descriptions	
			合 計 Total	
	總筆數 Total Plots	總面積 (平方公尺) Total Area (㎡)	筆 數 Plots	面 積 (平方公尺) Area (㎡)
一〇一年五月 May, 2012	316,382	184,934,662	27,896	38,355,326
新 北 市 New Taipei City	49,872	11,348,529	907	1,380,060
臺 北 市 Taipei City	28,197	2,784,598	310	177,936
臺 中 市 Taichung City	37,908	16,765,353	5,434	4,296,135
臺 南 市 Tainan City	23,928	13,292,049	2,392	1,686,728
高 雄 市 Kaohsiung City	29,917	13,382,191	2,144	4,181,366
臺 灣 省 Taiwan Prov.	144,999	126,313,085	16,203	26,304,723
宜蘭縣 Yilan C.	7,879	4,874,674	862	560,179
桃園縣 Taoyuan C.	37,433	17,893,058	2,312	2,301,472
新竹縣 Hsinchu C.	11,540	12,554,050	1,589	2,038,900
苗栗縣 Miaoli C.	11,411	15,861,775	1,311	2,402,913
彰化縣 Changhua C.	13,795	10,285,922	1,714	2,131,091
南投縣 Nantou C.	7,077	10,340,028	822	1,286,378
雲林縣 Yunlin C.	9,431	8,535,470	1,875	1,963,744
嘉義縣 Chiayi C.	6,308	8,641,174	819	1,557,379
屏東縣 Pingtung C.	9,438	14,997,592	1,319	3,274,351
臺東縣 Taitung C.	4,161	6,581,822	1,179	1,278,651
花蓮縣 Hualien C.	5,203	11,613,738	1,018	6,560,681
澎湖縣 Penghu C.	1,511	772,652	176	320,005
基隆市 Keelung City	5,858	751,748	503	196,702
新竹市 Hsinchu City	11,306	2,166,235	506	390,888
嘉義市 Chiayi City	2,648	443,147	198	41,389
福 建 省 Fuchien Prov.	1,561	1,048,858	506	328,378
金門縣 Kinmen C.	1,463	1,025,591	482	315,937
連江縣 Lienchiang C.	98	23,267	24	12,441

資料來源：直轄市、縣〔市〕政府。
說 明：土地登記係指土地標示變更、所有權第一次、移轉及他項權利之總計。

TABLE 24. REGISTRATION OF LAND AND REGISTRATION OF CHANGE IN LAND DESCRIPTIONS - BY LOCALITY

Registration of Change in Land Descriptions				
分 割 Subdivision	合 併 Combination	重測、重劃		
筆 數 Plots	面 積 (平方公尺) Area (㎡)	筆 數 Plots	面 積 (平方公尺) Area (㎡)	筆 數 Plots
18,524	27,810,092	1,936	5,018,274	1,591
738	1,022,841	61	201,621	4
197	135,557	100	32,848	—
4,150	3,515,760	237	336,366	238
1,627	1,113,018	191	315,639	154
1,305	2,762,093	156	1,029,083	23
10,032	18,957,642	1,165	3,079,737	1,172
570	337,756	62	85,196	25
1,877	1,737,928	169	305,285	—
688	1,458,252	92	332,165	22
938	1,700,343	129	297,283	5
886	1,375,861	145	418,016	—
684	1,001,705	69	153,358	—
509	628,145	107	170,490	1,083
440	444,320	117	717,117	—
733	2,597,511	97	281,530	—
1,042	1,042,492	43	95,437	37
680	6,062,685	41	139,467	—
124	298,818	14	9,704	—
473	152,315	20	42,734	—
226	93,340	34	22,032	—
162	26,170	26	9,923	—
475	303,181	26	22,980	—
453	290,998	24	22,723	—
22	12,183	2	258	—

Source : County and City Government.
Note : Registration of Land contains Change in Descriptions, Initial Registration, Ownership Transfer, Other Rights.

表24. 辦理土地登記及標示變更登記－按區域別分(續)

區 域 別 Locality	土地標示變更登記			
	Resurvey /Readjust	減 失 Reduction	地目變更 Change	
	面積 (平方公尺) Area (㎡)	筆 數 Plots	面 積 (平方公尺) Area (㎡)	筆 數 Plots
一〇一年五月 May, 2012	1,364,577	8	861	1,571
新 北 市 New Taipei City	3,109	4	93	43
臺 北 市 Taipei City	—	—	—	13
臺 中 市 Taichung City	100,728	—	—	365
臺 南 市 Tainan City	74,062	—	—	200
高 雄 市 Kaohsiung City	13,808	4	768	209
臺 灣 省 Taiwan Prov.	1,172,869	—	—	737
宜蘭縣 Yilan C.	24,913	—	—	149
桃園縣 Taoyuan C.	—	—	—	135
新竹縣 Hsinchu C.	10,766	—	—	9
苗栗縣 Miaoli C.	5,222	—	—	56
彰化縣 Changhua C.	—	—	—	84
南投縣 Nantou C.	—	—	—	7
雲林縣 Yunlin C.	1,030,696	—	—	31
嘉義縣 Chiayi C.	—	—	—	39
屏東縣 Pingtung C.	—	—	—	91
臺東縣 Taitung C.	101,272	—	—	26
花蓮縣 Hualien C.	—	—	—	42
澎湖縣 Penghu C.	—	—	—	—
基隆市 Keelung City	—	—	—	1
新竹市 Hsinchu City	—	—	—	62
嘉義市 Chiayi City	—	—	—	5
福 建 省 Fuchien Prov.	—	—	—	4
金門縣 Kinmen C.	—	—	—	4
連江縣 Lienchiang C.	—	—	—	—

TABLE 24. REGISTRATION OF LAND AND REGISTRATION OF CHANGE IN LAND DESCRIPTIONS - BY LOCALITY (CONT.)

Registration of Change in Land Descriptions				
in Land Category	使用編定 Designation	其 他 Others		
面 積 (平方公尺) Area (㎡)	筆 數 Plots	面 積 (平方公尺) Area (㎡)	筆 數 Plots	面 積 (平方公尺) Area (㎡)
721,974	3,207	2,784,871	1,059	654,677
33,366	51	103,675	6	15,355
9,531	—	—	—	—
86,839	165	170,762	279	85,681
51,186	65	74,404	155	58,419
75,450	302	204,171	145	95,993
463,875	2,624	2,231,860	473	398,740
38,042	43	61,694	13	12,577
108,550	84	122,433	47	27,276
6,496	717	201,884	61	29,337
218,758	165	146,876	18	34,432
24,828	505	244,554	94	67,832
683	54	100,928	8	29,704
4,221	52	65,059	93	65,132
15,304	188	330,151	35	50,487
15,185	319	304,620	79	75,504
9,013	28	29,734	3	704
4,234	255	354,295	—	—
—	33	8,284	5	3,198
1,124	9	529	—	—
12,663	172	260,819	12	2,034
4,775	—	—	5	522
1,726	—	—	1	490
1,726	—	—	1	490
—	—	—	—	—

表25. 辦理土地所有權登記－按月別分

年 (月) 別 Year (Month)	所有權第一次登記 Initial Registration		移 轉 Total	
	筆 數 Plots	面 積 (平方公尺) Area (㎡)	筆 數 Plots	面 積 (平方公尺) Area (㎡)
九十二年 2003	11,559	30,433,810	1,362,825	1,010,717,360
九十三年 2004	11,399	97,123,406	1,401,762	985,413,049
九十四年 2005	13,410	215,224,388	1,349,456	838,523,810
九十五年 2006	17,420	615,264,994	1,340,463	903,840,949
九十六年 2007	19,239	1,268,719,239	1,307,190	901,787,833
九十七年 2008	23,262	1,299,056,795	1,261,788	883,172,473
九十八年 2009	23,786	1,601,738,091	1,240,974	801,056,965
九十九年 2010	17,538	242,974,888	1,370,463	845,151,001
一〇〇年 2011	12,950	19,211,676	1,791,878	1,151,701,871
五月 May	279	380,935	152,367	78,350,384
六月 June	324	388,088	124,016	72,840,747
七月 July	297	267,600	111,683	64,861,924
八月 Aug.	231	311,902	110,274	77,210,225
九月 Sept.	392	326,834	103,939	80,342,516
十月 Oct.	1,711	792,153	101,265	61,690,670
十一月 Nov.	6,250	6,640,603	106,011	67,366,628
十二月 Dec.	1,458	1,715,697	112,953	70,131,992
一〇一年 2012	1,469	2,505,479	542,087	333,990,718
一月 Jan.	279	864,210	94,176	59,270,234
二月 Feb.	136	345,329	89,935	58,017,592
三月 Mar.	309	414,862	116,358	73,233,718
四月 Apr.	381	363,101	109,669	65,067,712
五月 May	364	517,978	131,949	78,401,462
較上月增減(%) VS. with Last Month	-4.46	42.65	20.32	20.49
較上年同月增減(%) VS. with Last Year	30.47	35.98	-13.40	0.07

資料來源：直轄市、縣(市)政府。

說明：1. 贈與含夫妻贈與。

2. 100年1月「其他」因縣市合併或升格直轄市辦理接管業務致筆數及面積大幅增加。

TABLE 25. REGISTRATION OF LAND OWNERSHIP - BY MONTH

登 記 Registration of Ownership Transfer					
買 賣 Transaction			拍 賣 Auction		
筆 數 Plots	面 積 (平方公尺) Area (㎡)	總價額(按公 告現值計)(元) Amount(Announced Current Values)(NT.\$)	筆 數 Plots	面 積 (平方公尺) Area (㎡)	總價額(按公 告現值計)(元) Amount(Announced Current Values)(NT.\$)
639,550	318,052,319	...	85,574	36,726,111	...
727,537	344,214,251	...	86,658	52,834,934	...
737,979	317,984,433	1,412,829,970,135	62,769	42,345,915	117,873,967,519
740,617	364,735,921	1,419,211,488,124	52,397	40,931,427	114,133,721,203
712,809	369,674,837	1,387,158,789,007	49,928	36,674,446	87,145,688,513
643,394	344,500,891	1,313,433,501,739	46,394	32,589,196	76,178,719,172
631,432	312,821,149	1,580,529,910,144	50,734	28,503,039	84,596,739,452
736,040	343,950,589	2,106,571,433,296	47,566	35,637,818	91,034,491,800
696,687	312,179,334	2,305,160,801,787	39,676	31,154,445	84,882,430,726
68,960	27,703,035	224,126,830,561	3,339	2,698,563	6,999,991,852
61,159	26,493,134	290,214,828,951	3,266	2,649,255	6,531,611,600
54,677	24,099,433	166,942,319,354	3,274	2,824,650	5,765,407,000
52,275	25,097,585	155,181,237,948	3,457	2,441,398	7,240,607,295
51,468	23,508,647	141,215,603,135	3,290	2,561,848	6,250,732,108
49,524	24,284,737	164,540,680,558	2,812	1,920,074	11,139,616,342
52,758	24,079,550	149,812,726,003	3,230	2,403,848	5,545,718,672
55,017	25,968,044	158,894,018,345	2,991	1,996,527	6,124,071,230
257,344	128,946,136	709,310,812,754	13,095	8,971,167	22,408,134,666
41,933	22,668,540	106,555,698,929	2,329	1,444,140	4,278,464,943
39,031	22,438,018	118,431,477,029	2,402	2,064,776	5,737,648,429
53,811	25,961,531	136,591,579,082	2,961	2,025,481	4,667,604,242
54,615	25,478,801	133,230,457,849	2,421	1,500,007	3,792,379,340
67,954	32,399,247	214,501,599,865	2,982	1,936,763	3,932,037,711
24.42	27.16	61.00	23.17	29.12	3.68
-1.46	16.95	-4.29	-10.69	-28.23	-43.83

Source : County and City Government.

Note : 1. Gift include Gift from Spouse.

2. The taking over affairs increased substantially for some cities or counties merged or elevated to municipalities resulted in a mass increase of "Others" in Jan. 2011.

表25. 辦理土地所有權登記—按月別分(續)

年 (月) 別 Year (Month)	移 轉 登 記			
	繼 承 Inheritance		贈 與 Gift	
	筆 數 Plots	面 積 (平方公尺) Area (㎡)	筆 數 Plots	面 積 (平方公尺) Area (㎡)
九十二年 2003	270,652	190,234,270	192,608	240,423,385
九十三年 2004	273,838	171,480,132	160,604	195,520,075
九十四年 2005	271,124	164,288,351	148,359	140,511,458
九十五年 2006	270,160	162,941,536	142,447	135,758,077
九十六年 2007	275,222	175,165,054	155,023	148,592,457
九十七年 2008	285,931	177,354,655	160,290	151,687,351
九十八年 2009	284,996	169,439,455	150,379	129,851,804
九十九年 2010	298,581	184,917,988	155,411	122,431,399
一〇〇年 2011	317,002	240,222,079	166,103	125,337,420
五月 May	28,253	17,764,582	13,490	11,516,452
六月 June	29,704	17,884,360	13,821	11,346,991
七月 July	28,334	16,534,578	12,742	9,222,460
八月 Aug.	29,268	27,755,456	13,882	9,951,363
九月 Sept.	26,526	34,615,743	12,562	9,389,539
十月 Oct.	25,995	15,578,689	12,209	9,145,914
十一月 Nov.	26,374	17,505,936	13,712	10,260,054
十二月 Dec.	26,550	18,346,220	16,000	11,950,141
一〇一年 2012	137,228	83,699,829	82,233	63,447,617
一月 Jan.	21,751	12,891,721	17,180	13,137,171
二月 Feb.	23,707	13,214,847	15,300	10,647,074
三月 Mar.	31,008	20,283,378	17,551	14,379,811
四月 Apr.	28,804	17,537,463	14,585	11,520,524
五月 May	31,958	19,772,421	17,617	13,763,037
較上月增減(%) VS. with Last Month	10.95	12.74	20.79	19.47
較上年同月增減(%) VS. with Last Year	13.11	11.30	30.59	19.51

TABLE 25. REGISTRATION OF LAND OWNERSHIP - BY MONTH (CONT.)

Registration of Ownership Transfer			
徵 收 Expropriation		其 他 Others	
筆 數 Plots	面 積 (平方公尺) Area (㎡)	筆 數 Plots	面 積 (平方公尺) Area (㎡)
33,602	17,566,813	140,839	207,714,462
25,436	9,391,220	127,689	211,972,437
23,954	11,458,000	105,271	161,935,653
17,506	8,988,528	117,336	190,485,460
13,149	4,713,517	101,059	166,967,522
16,253	7,483,281	109,526	169,557,100
18,777	9,758,171	104,656	150,683,347
18,184	14,057,386	114,681	144,155,821
19,491	12,413,031	552,919	430,395,562
1,683	772,565	36,642	17,895,186
605	490,320	15,461	13,976,687
1,176	518,645	11,480	11,662,159
736	211,860	10,656	11,752,563
234	53,988	9,859	10,212,752
1,409	852,553	9,316	9,908,703
657	336,086	9,280	12,781,153
1,255	981,505	11,140	10,889,555
9,043	4,873,096	43,144	44,052,873
2,418	1,657,817	8,565	7,470,845
1,708	958,682	7,787	8,694,195
2,377	1,082,365	8,650	9,501,153
1,431	764,142	7,813	8,266,776
1,109	410,090	10,329	10,119,904
-22.50	-46.33	32.20	22.42
-34.11	-46.92	-71.81	-43.45

表26. 辦理土地所有權登記—按區域別分

區 域 別 Locality	所有權第一次登記 Initial Registration		移 轉 Total	
	筆 數 Plots	面 積 (平方公尺) Area (㎡)	筆 數 Plots	面 積 (平方公尺) Area (㎡)
一〇一年五月 May, 2012	364	517,978	131,949	78,401,462
新 北 市 New Taipei City	2	2,482	20,349	6,915,677
臺 北 市 Taipei City	7	1,289	9,713	1,584,737
臺 中 市 Taichung City	51	57,123	13,474	4,985,258
臺 南 市 Tainan City	62	29,512	10,473	6,612,466
高 雄 市 Kaohsiung City	7	10,589	11,687	4,892,479
臺 灣 省 Taiwan Prov.	235	416,983	65,403	52,951,937
宜蘭縣 Yilan C.	—	—	3,055	2,414,256
桃園縣 Taoyuan C.	30	10,270	17,083	8,148,851
新竹縣 Hsinchu C.	29	25,242	5,346	6,056,460
苗栗縣 Miaoli C.	10	1,774	5,453	6,085,889
彰化縣 Changhua C.	22	2,885	6,612	4,201,923
南投縣 Nantou C.	94	284,904	3,431	5,453,285
雲林縣 Yunlin C.	11	2,707	4,324	3,238,698
嘉義縣 Chiayi C.	10	2,581	3,408	3,399,343
屏東縣 Pingtung C.	10	22,747	4,544	7,027,982
臺東縣 Taitung C.	2	6,390	1,322	2,594,935
花蓮縣 Hualien C.	6	56,142	1,967	2,557,156
澎湖縣 Penghu C.	9	351	1,005	363,333
基隆市 Keelung City	—	—	2,158	303,109
新竹市 Hsinchu City	2	990	4,738	925,421
嘉義市 Chiayi City	—	—	957	181,297
福 建 省 Fuchien Prov.	—	—	850	458,909
金門縣 Kinmen C.	—	—	776	448,082
連江縣 Lienchiang C.	—	—	74	10,827

資料來源：直轄市、縣〔市〕政府。

TABLE 26. REGISTRATION OF LAND OWNERSHIP - BY LOCALITY

登 記 Registration of Ownership Transfer					
買 賣 Transaction			拍 賣 Auction		
筆 數 Plots	面 積 (平方公尺) Area (㎡)	總價額(按公 告現值計)(元) Amount(Announced Current Values)(NT.\$)	筆 數 Plots	面 積 (平方公尺) Area (㎡)	總價額(按公 告現值計)(元) Amount(Announced Current Values)(NT.\$)
67,954	32,399,247	214,501,599,865	2,982	1,936,763	3,932,037,711
11,716	3,084,457	24,620,130,994	279	81,887	297,344,163
5,842	833,449	110,096,404,200	106	2,805	294,187,984
8,333	2,564,381	15,219,251,010	252	115,933	270,897,629
4,581	2,219,016	8,357,820,395	427	288,884	543,899,687
6,816	2,364,743	13,422,222,462	407	290,520	670,998,480
30,454	21,237,419	42,597,837,461	1,506	1,156,432	1,854,132,494
1,756	1,381,344	3,305,391,842	33	33,893	60,630,882
10,286	4,598,266	17,915,082,224	242	56,308	209,337,428
2,051	2,489,103	3,004,170,585	55	46,445	21,336,392
2,299	2,800,739	2,470,938,392	73	51,907	57,906,092
2,398	1,231,688	3,472,741,649	198	122,180	303,012,340
1,252	1,762,528	1,505,934,140	135	214,071	129,361,560
1,311	940,336	1,652,189,137	142	126,490	121,601,675
1,092	1,125,429	1,389,037,154	134	249,999	287,757,160
1,689	2,822,816	2,418,715,982	169	106,732	139,775,815
499	571,830	466,841,477	28	38,462	16,666,901
901	914,573	1,370,945,716	67	50,794	28,325,954
212	75,032	101,575,766	25	8,569	10,956,105
1,282	140,655	576,511,038	104	35,991	368,283,192
2,890	301,644	2,155,017,892	68	9,525	43,973,014
536	81,435	792,744,466	33	5,066	55,207,983
212	95,783	187,933,343	5	303	577,274
209	95,477	186,978,164	5	303	577,274
3	306	955,179	—	—	—

Source : County and City Government.

表26. 辦理土地所有權登記—按區域別分(續)

區 域 別 Locality	移 轉 登 記			
	繼 承 Inheritance		贈 與 Gift	
	筆 數 Plots	面 積 (平方公尺) Area (㎡)	筆 數 Plots	面 積 (平方公尺) Area (㎡)
一〇一年五月 May, 2012	31,958	19,772,421	17,617	13,763,037
新 北 市 New Taipei City	4,544	2,223,206	2,877	1,021,611
臺 北 市 Taipei City	1,552	445,734	1,103	163,744
臺 中 市 Taichung City	2,576	1,040,432	1,557	707,422
臺 南 市 Tainan City	3,043	2,069,947	1,389	1,128,655
高 雄 市 Kaohsiung City	2,354	825,510	1,188	826,673
臺 灣 省 Taiwan Prov.	17,606	13,069,810	9,215	9,799,638
宜蘭縣 Yilan C.	589	362,168	389	522,832
桃園縣 Taoyuan C.	3,475	1,596,625	2,003	957,141
新竹縣 Hsinchu C.	1,577	2,137,283	513	393,985
苗栗縣 Miaoli C.	1,777	1,569,252	834	916,664
彰化縣 Changhua C.	2,268	1,426,419	899	792,982
南投縣 Nantou C.	935	1,164,698	613	1,100,744
雲林縣 Yunlin C.	1,553	873,256	879	965,893
嘉義縣 Chiayi C.	1,167	814,589	757	887,407
屏東縣 Pingtung C.	1,311	1,499,749	777	1,359,451
臺東縣 Taitung C.	231	516,939	325	987,074
花蓮縣 Hualien C.	338	517,341	493	773,824
澎湖縣 Penghu C.	559	193,500	97	40,912
基隆市 Keelung City	459	67,054	176	11,069
新竹市 Hsinchu City	1,142	287,666	358	54,121
嘉義市 Chiayi City	225	43,271	102	35,540
福 建 省 Fuchien Prov.	283	97,782	288	115,295
金門縣 Kinmen C.	228	89,059	276	114,115
連江縣 Lienchiang C.	55	8,723	12	1,180

TABLE 26. REGISTRATION OF LAND OWNERSHIP - BY LOCALITY (CONT.)

Registration of Ownership Transfer			
徵 收 Expropriation		其 他 Others	
筆 數 Plots	面 積 (平方公尺) Area (㎡)	筆 數 Plots	面 積 (平方公尺) Area (㎡)
1,109	410,090	10,329	10,119,904
—	—	933	504,516
—	—	1,110	139,006
61	15,614	695	541,475
40	11,874	993	894,090
170	26,692	752	558,342
838	355,910	5,784	7,332,729
—	—	288	114,019
4	0	1,073	940,511
513	222,317	637	767,326
88	14,715	382	732,612
27	6,544	822	622,110
42	20,814	454	1,190,430
66	17,840	373	314,884
—	—	258	321,918
95	73,548	503	1,165,685
—	—	239	480,630
—	—	168	300,624
—	—	112	45,321
3	132	134	48,208
—	—	280	272,465
—	—	61	15,985
—	—	62	149,747
—	—	58	149,129
—	—	4	618

表27. 辦理土地他項權利登記－按月別分

年 (月) 別 Year (Month)	總 計 Grand Total		抵 合 計 Total			
	筆 數 Plots	面 積 (平方公尺) Area (m ²)	筆 數 Plots	面 積 (平方公尺) Area (m ²)	設 定 Creation	
					筆 數 Plots	面 積 (平方公尺) Area (m ²)
九十二年 2003	1,725,322	885,180,569	1,684,614	739,767,183	788,272	260,098,822
九十三年 2004	1,865,022	895,060,089	1,814,440	782,111,467	870,187	266,082,336
九十四年 2005	1,984,278	861,045,192	1,937,423	751,532,581	928,557	265,441,832
九十五年 2006	2,035,330	879,802,569	1,990,051	781,113,607	961,461	279,747,330
九十六年 2007	1,796,075	903,137,248	1,757,640	797,984,482	839,811	281,634,160
九十七年 2008	1,623,891	865,698,340	1,591,025	771,813,084	746,340	285,513,424
九十八年 2009	1,575,312	810,422,650	1,540,234	681,511,159	711,959	216,914,602
九十九年 2010	1,642,249	793,152,105	1,610,516	719,440,606	731,272	244,399,218
一〇〇年 2011	1,557,855	727,177,594	1,530,785	667,324,516	703,325	220,938,895
五月 May	135,111	61,487,836	132,245	56,884,166	60,651	19,617,076
六月 June	133,991	68,854,258	131,754	62,016,591	61,122	19,972,072
七月 July	128,309	64,709,125	126,082	59,743,989	57,242	17,942,611
八月 Aug.	130,022	58,654,339	127,732	53,182,615	59,979	17,957,152
九月 Sept.	125,655	55,821,703	123,572	50,599,916	56,954	17,711,044
十月 Oct.	118,474	52,698,053	116,586	48,087,168	54,196	16,730,761
十一月 Nov.	124,525	52,615,216	122,494	47,940,656	57,281	18,794,603
十二月 Dec.	129,004	58,898,648	127,038	53,513,255	58,278	17,987,943
一〇一年 2012	633,548	276,911,486	624,179	253,600,491	281,530	94,027,166
一月 Jan.	96,924	43,874,450	95,367	40,384,767	43,566	14,773,512
二月 Feb.	118,423	50,778,455	116,476	45,835,461	43,209	15,252,929
三月 Mar.	133,402	58,085,967	131,531	52,685,172	61,360	19,694,635
四月 Apr.	128,626	56,512,716	126,870	52,706,844	59,597	19,879,606
五月 May	156,173	67,659,897	153,935	61,988,247	73,798	24,426,484
較上月增減(%) VS. with Last Month	21.42	19.73	21.33	17.61	23.83	22.87
較上年同月增減(%) VS. with Last Year	15.59	10.04	16.40	8.97	21.68	24.52

資料來源：直轄市、縣(市)政府。

TABLE 27. REGISTRATION OF OTHER RIGHTS IN LAND
- BY MONTH

移 轉 Transfer	押 權 Mortgage Rights					其他權利 Others	
	變 更 Change		塗 銷 Cancellation				
	筆 數 Plots	面 積 (平方公尺) Area (m ²)	筆 數 Plots	面 積 (平方公尺) Area (m ²)	筆 數 Plots	面 積 (平方公尺) Area (m ²)	筆 數 Plots
34,223	44,749,059	85,048	67,936,055	777,071	366,983,247	40,708	145,413,386
62,123	65,030,138	86,904	62,649,508	795,226	388,349,485	50,582	112,948,622
85,986	45,714,750	86,124	73,238,958	836,756	367,137,040	46,855	109,512,612
86,757	70,547,513	98,529	71,453,547	843,304	359,365,217	45,279	98,688,962
51,992	69,773,010	92,969	72,159,896	772,868	374,417,417	38,435	105,152,766
64,023	91,885,843	79,409	59,556,487	701,253	334,857,330	32,866	93,885,255
60,034	55,888,700	97,207	86,079,971	671,034	322,627,886	35,078	128,911,491
47,116	23,865,738	113,974	98,974,350	718,154	352,201,300	31,733	73,711,499
20,401	20,778,337	119,286	93,151,224	687,773	332,456,060	27,070	59,853,078
865	1,299,261	10,703	8,304,022	60,026	27,663,807	2,866	4,603,670
927	2,883,183	10,041	9,122,257	59,664	30,039,079	2,237	6,837,667
2,528	1,507,003	9,289	6,937,926	57,023	33,356,449	2,227	4,965,136
1,244	1,582,555	10,404	8,907,673	56,105	24,735,235	2,290	5,471,724
1,197	1,592,594	9,102	8,176,035	56,319	23,120,243	2,083	5,221,788
1,296	1,340,805	9,559	6,481,222	51,535	23,534,380	1,888	4,610,885
903	1,626,167	10,331	7,094,361	53,979	20,425,524	2,031	4,674,560
1,992	1,180,513	11,014	9,419,902	55,754	24,924,898	1,966	5,385,393
21,626	7,250,200	53,231	41,948,443	267,792	110,374,681	9,369	23,310,995
2,394	1,468,140	7,438	6,864,343	41,969	17,278,773	1,557	3,489,684
15,497	2,203,400	14,302	11,004,892	43,468	17,374,241	1,947	4,942,994
1,012	1,089,770	10,530	7,229,156	58,629	24,671,611	1,871	5,400,795
937	938,896	9,848	6,517,570	56,488	25,370,772	1,756	3,805,872
1,786	1,549,995	11,113	10,332,482	67,238	25,679,285	2,238	5,671,650
90.61	65.09	12.85	58.53	19.03	1.22	31.35	41.45
106.47	19.30	3.83	24.43	12.01	-7.17	-21.47	16.90

Source : County and City Government.

表28. 辦理土地他項權利登記—按區域別分

區域別 Locality	總計 Grand Total		抵 合計 Total			
	筆數 Plots	面積 (平方公尺) Area (m ²)	筆數 Plots	面積 (平方公尺) Area (m ²)	設定 Creation	
					筆數 Plots	面積 (平方公尺) Area (m ²)
一〇一年五月 May, 2012	156,173	67,659,897	153,935	61,988,247	73,798	24,426,484
新 北 市 New Taipei City	28,614	3,050,310	28,504	2,897,477	14,258	1,185,813
臺 北 市 Taipei City	18,167	1,020,636	18,068	974,092	9,143	373,116
臺 中 市 Taichung City	18,949	7,426,837	18,361	7,093,306	8,873	2,953,181
臺 南 市 Tainan City	11,001	4,963,343	10,916	4,901,140	4,801	1,810,642
高 雄 市 Kaohsiung City	16,079	4,297,757	16,018	4,091,523	7,389	1,339,196
臺 灣 省 Taiwan Prov.	63,158	46,639,442	61,866	41,771,124	29,220	16,720,973
宜 蘭 縣 Yilan C.	3,962	1,900,239	3,805	1,830,599	2,049	763,010
桃 園 縣 Taoyuan C.	18,008	7,432,465	17,784	6,247,380	8,681	2,582,676
新 竹 縣 Hsinchu C.	4,576	4,433,449	4,417	3,704,830	2,307	1,931,116
苗 栗 縣 Miaoli C.	4,637	7,371,198	4,553	7,281,367	1,968	1,839,115
彰 化 縣 Changhua C.	5,447	3,950,023	5,367	3,923,046	2,440	1,404,523
南 投 縣 Nantou C.	2,730	3,315,462	2,593	2,927,723	1,159	1,217,525
雲 林 縣 Yunlin C.	3,221	3,330,321	3,201	3,325,796	1,348	1,348,114
嘉 義 縣 Chiayi C.	2,071	3,681,871	2,001	2,682,174	963	1,256,592
屏 東 縣 Pingtung C.	3,565	4,672,512	3,395	4,262,909	1,464	2,324,430
臺 東 縣 Taitung C.	1,658	2,701,845	1,565	2,217,605	446	653,526
花 蓮 縣 Hualien C.	2,212	2,439,759	2,155	1,967,960	860	671,410
澎 湖 縣 Penghu C.	321	88,963	321	88,963	167	54,364
基 隆 市 Keelung City	3,197	251,938	3,196	251,428	1,516	63,866
新 竹 市 Hsinchu City	6,060	848,936	6,030	839,878	3,136	507,454
嘉 義 市 Chiayi City	1,493	220,460	1,483	219,466	716	103,252
福 建 省 Fuchien Prov.	205	261,572	202	259,585	114	43,562
金 門 縣 Kinmen C.	205	261,572	202	259,585	114	43,562
連 江 縣 Lienchiang C.	—	—	—	—	—	—

資料來源：直轄市、縣(市)政府。

TABLE 28. REGISTRATION OF OTHER RIGHTS IN LAND
- BY LOCALITY

押 權 Mortgage Rights						其他權利 Others	
移 轉 Transfer		變 更 Change		塗 銷 Cancellation			
筆 數 Plots	面 積 (平方公尺) Area (m ²)	筆 數 Plots	面 積 (平方公尺) Area (m ²)	筆 數 Plots	面 積 (平方公尺) Area (m ²)	筆 數 Plots	面 積 (平方公尺) Area (m ²)
1,786	1,549,995	11,113	10,332,482	67,238	25,679,285	2,238	5,671,650
144	295,713	1,418	269,033	12,684	1,146,918	110	152,833
31	6,686	1,188	157,054	7,706	437,236	99	46,545
107	152,087	1,287	744,365	8,094	3,243,672	588	333,531
46	27,587	1,118	619,960	4,951	2,442,950	85	62,203
630	102,296	915	481,290	7,084	2,168,740	61	206,234
824	775,787	5,149	8,048,224	26,673	16,226,140	1,292	4,868,317
16	9,658	437	280,922	1,303	777,009	157	69,641
160	79,544	1,373	1,343,209	7,570	2,241,951	224	1,185,084
57	7,962	313	375,850	1,740	1,389,901	159	728,619
49	179,855	946	3,763,813	1,590	1,498,583	84	89,831
56	225,226	563	493,099	2,308	1,800,197	80	26,977
33	94,534	184	297,518	1,217	1,318,147	137	387,738
30	41,136	196	245,498	1,627	1,691,048	20	4,525
24	10,328	78	80,729	936	1,334,525	70	999,697
47	51,244	197	200,579	1,687	1,686,657	170	409,603
296	45,199	182	412,403	641	1,106,477	93	484,240
22	23,452	266	409,593	1,007	863,506	57	471,799
23	5,770	33	8,601	98	20,228	—	—
9	1,338	73	6,329	1,598	179,895	1	510
2	542	228	110,889	2,664	220,993	30	9,058
—	—	80	19,191	687	97,023	10	994
4	189,838	38	12,556	46	13,629	3	1,987
4	189,838	38	12,556	46	13,629	3	1,987
—	—	—	—	—	—	—	—

Source : County and City Government.

表29. 辦理建物登記及標示變更登記－按月別分

年 (月) 別 Year (Month)	建物登記 Registration of Buildings		建物標示變更登記 合 計 Total	
	總棟數 Total Buildings	總面積 (平方公尺) Total Area (m ²)	棟 數 Buildings	面 積 (平方公尺) Area (m ²)
	九十二年 2003	1,944,009	326,272,190	222,148
九十三年 2004	2,079,192	306,509,761	225,775	33,594,607
九十四年 2005	2,206,473	323,124,704	217,289	35,497,571
九十五年 2006	2,239,371	348,905,471	178,904	43,553,148
九十六年 2007	2,078,871	313,176,892	218,356	36,806,020
九十七年 2008	1,913,315	292,492,372	170,285	33,309,858
九十八年 2009	1,893,810	317,805,175	177,156	66,094,739
九十九年 2010	1,933,939	340,181,812	208,287	74,617,577
一〇〇年 2011	1,780,696	325,093,658	167,893	56,823,938
五 月 May	150,307	26,508,757	10,653	3,786,218
六 月 June	144,033	23,314,648	8,548	3,234,988
七 月 July	140,663	25,261,700	9,281	3,275,721
八 月 Aug.	136,837	23,886,622	8,159	3,266,816
九 月 Sept.	137,353	24,322,221	8,621	3,500,799
十 月 Oct.	141,276	23,336,824	20,296	5,178,092
十一月 Nov.	185,066	31,455,134	56,759	12,369,663
十二月 Dec.	139,295	26,660,597	10,306	5,242,606
一〇一年 2012	685,712	163,091,027	45,663	22,247,701
一 月 Jan.	105,383	17,938,245	4,981	2,329,171
二 月 Feb.	119,188	21,283,064	5,236	4,439,570
三 月 Mar.	149,717	26,658,575	14,235	5,217,662
四 月 Apr.	139,794	24,156,366	9,423	4,677,208
五 月 May	171,630	73,054,777	11,788	5,584,090
較上月增減(%) VS. with Last Month	22.77	202.42	25.10	19.39
較上年同月增減(%) VS. with Last Year	14.19	175.59	10.65	47.48

資料來源：直轄市、縣(市)政府。
 說明：1. 建物登記係指建物標示變更、所有權第一次、移轉及他項權利等各項登記之總計。
 2. 棟數：依各實際辦理之建物棟數計算，建物以建號為基本計算單位，即1建號為1棟。

TABLE 29. REGISTRATION OF BUILDINGS AND REGISTRATION OF CHANGE IN BUILDING DESCRIPTIONS - BY MONTH

Registration of Change in Building Descriptions				
分 割 Subdivision		合 併 Combination		重測、重劃
棟 數 Buildings	面 積 (平方公尺) Area (m ²)	棟 數 Buildings	面 積 (平方公尺) Area (m ²)	棟 數 Buildings
1,956	670,590	512	208,560	117,724
2,257	486,576	720	78,187	129,013
2,333	339,065	619	99,276	127,953
2,385	440,913	910	81,740	98,760
2,148	581,889	638	61,737	138,953
2,105	424,310	624	100,431	99,736
1,640	487,268	536	113,136	77,169
1,606	319,797	434	133,494	93,401
1,364	282,503	600	108,033	65,843
132	18,146	42	4,451	154
78	13,326	111	17,906	18
104	23,195	39	5,362	61
119	26,348	40	3,170	85
92	13,638	48	10,082	418
109	10,850	24	6,624	12,881
167	19,231	73	6,692	49,095
121	32,272	61	21,098	2,528
459	101,847	194	66,416	3,187
66	8,601	24	14,761	15
77	12,813	26	21,931	17
116	17,776	43	13,246	3,056
96	36,903	40	3,692	33
104	25,755	61	12,786	66
8.33	-30.21	52.50	246.31	100.00
-21.21	41.93	45.24	187.28	-57.14

Source: County and City Government.
 Note: 1.Registration of Buildings contains Change in Building Descriptions, Initial Registration, Ownership Transfer, Other Rights.
 2.Buildings refer to each building number as a unit.

表29. 辦理建物登記及標示變更登記－按月別分(續)

年 (月) 別 Year(Month)	建物標示變更登記			
	Resurvey/Readjust	減 失 Reduction	門牌整編	
	面積 (平方公尺) Area (㎡)	棟 數 Buildings	面積 (平方公尺) Area (㎡)	棟 數 Buildings
九十二年 2003	16,701,025	10,278	2,301,540	61,393
九十三年 2004	11,682,700	9,838	2,831,722	54,995
九十四年 2005	11,258,435	9,466	3,032,747	51,354
九十五年 2006	9,324,936	9,689	2,987,354	35,790
九十六年 2007	12,290,612	9,596	2,824,068	34,879
九十七年 2008	14,204,221	7,814	3,011,133	33,797
九十八年 2009	12,487,056	7,734	2,318,177	31,460
九十九年 2010	14,703,812	10,355	3,254,282	31,854
一〇〇年 2011	11,464,495	8,705	3,184,554	30,533
五月 May	17,200	795	250,407	4,237
六月 June	2,205	793	245,165	2,638
七月 July	6,476	737	331,945	3,621
八月 Aug.	13,852	834	295,504	2,647
九月 Sept.	68,684	844	376,541	2,675
十月 Oct.	1,921,663	539	218,892	1,760
十一月 Nov.	8,781,679	887	213,522	1,749
十二月 Dec.	458,959	741	306,488	1,635
一〇一年 2012	519,070	3,572	1,077,338	15,209
一月 Jan.	2,618	615	191,378	1,166
二月 Feb.	4,271	523	162,521	1,496
三月 Mar.	497,869	992	240,670	4,329
四月 Apr.	4,064	532	202,325	3,508
五月 May	10,249	910	280,443	4,710
較上月增減(%) VS. with Last Month	152.21	71.05	38.61	34.26
較上年同月增減(%) VS. with Last Year	-40.41	14.47	12.00	11.16

TABLE 29. REGISTRATION OF BUILDINGS AND REGISTRATION OF CHANGE IN BUILDING DESCRIPTIONS - BY MONTH (CONT.)

Registration of Change in Building Descriptions				
Doorplate Reorganized	增修改建 Addition/Reconstruction	其 他 Others		
面積 (平方公尺) Area (㎡)	棟 數 Buildings	面積 (平方公尺) Area (㎡)	棟 數 Buildings	面積 (平方公尺) Area (㎡)
8,863,322	556	879,898	29,729	30,093,266
8,038,834	548	997,971	28,404	9,478,617
7,826,115	608	1,579,121	24,956	11,362,811
5,987,193	588	1,258,084	30,782	23,472,927
5,228,562	616	2,332,614	31,526	13,486,538
5,242,452	733	1,777,643	25,476	8,549,669
5,083,921	659	2,545,526	57,958	43,059,655
5,856,828	702	1,554,006	69,935	48,795,357
5,479,161	688	2,370,470	60,160	33,934,723
753,715	54	204,133	5,239	2,538,166
385,786	60	132,991	4,850	2,437,610
642,376	68	205,260	4,651	2,061,107
428,199	66	234,732	4,368	2,265,010
514,630	54	126,200	4,490	2,391,024
252,450	62	175,200	4,921	2,592,413
320,635	56	257,831	4,732	2,770,074
282,968	64	464,256	5,156	3,676,566
3,119,513	298	957,135	22,744	16,406,382
149,912	62	190,922	3,033	1,770,977
298,836	42	75,599	3,055	3,863,600
1,024,215	65	134,216	5,634	3,289,671
501,127	61	209,100	5,153	3,719,997
1,145,422	68	347,299	5,869	3,762,136
128.57	11.48	66.09	13.89	1.13
51.97	25.93	70.13	12.03	48.22

表30. 辦理建物登記及標示變更登記－按區域別分

區 域 別 Locality	建物登記 Registration of Buildings		建物標示變更登記 合 計 Total	
	總棟數 Total Buildings	總面積 (平方公尺) Total Area (m ²)	棟 數 Buildings	面 積 (平方公尺) Area (m ²)
一〇一年五月 May, 2012	171,630	73,054,777	11,788	5,584,090
新 北 市 New Taipei City	35,140	5,215,622	1,645	1,915,044
臺 北 市 Taipei City	22,215	2,864,765	696	536,583
臺 中 市 Taichung City	19,691	3,292,336	1,141	287,278
臺 南 市 Tainan City	10,181	18,777,062	862	339,816
高 雄 市 Kaohsiung City	22,947	31,635,967	932	935,409
臺 灣 省 Taiwan Prov.	61,305	11,243,577	6,506	1,568,810
宜蘭縣 Yilan C.	3,412	569,530	133	36,472
桃園縣 Taoyuan C.	26,015	4,441,984	4,776	993,428
新竹縣 Hsinchu C.	3,999	681,833	210	91,614
苗栗縣 Miaoli C.	2,320	711,284	201	39,840
彰化縣 Changhua C.	3,507	794,099	117	77,026
南投縣 Nantou C.	1,593	367,379	87	32,762
雲林縣 Yunlin C.	1,845	587,051	80	56,284
嘉義縣 Chiayi C.	1,289	380,987	81	47,467
屏東縣 Pingtung C.	2,953	562,878	105	25,890
臺東縣 Taitung C.	912	119,877	53	6,517
花蓮縣 Hualien C.	1,714	392,863	93	14,558
澎湖縣 Penghu C.	279	56,024	20	2,338
基隆市 Keelung City	2,604	332,933	145	26,838
新竹市 Hsinchu City	7,382	1,016,630	280	91,283
嘉義市 Chiayi City	1,481	228,225	125	26,493
福 建 省 Fuchien Prov.	151	25,447	6	1,148
金門縣 Kinmen C.	145	25,264	6	1,148
連江縣 Lienchiang C.	6	183	—	—

資料來源：直轄市、縣〔市〕政府。
 說 明：1. 建物登記係指建物標示變更、所有權第一次、移轉及他項權利等各項登記之總計。
 2. 同表29說明2。

TABLE 30. REGISTRATION OF BUILDINGS AND CHANGE IN BUILDING DESCRIPTIONS - BY LOCALITY

Registration of Change in Building Descriptions				
分 割 Subdivision		合 併 Combination		重測、重劃
棟 數 Buildings	面 積 (平方公尺) Area (m ²)	棟 數 Buildings	面 積 (平方公尺) Area (m ²)	棟 數 Buildings
104	25,755	61	12,786	66
19	4,726	6	6,252	—
40	5,281	35	1,136	—
7	868	1	50	46
13	2,936	2	211	10
4	449	8	3,634	1
21	11,495	9	1,504	9
3	3,978	2	388	—
—	—	2	126	—
—	—	—	—	—
2	181	—	—	—
2	310	—	—	—
2	235	—	—	—
2	4,167	—	—	2
—	—	—	—	7
2	848	—	—	—
—	—	—	—	—
—	—	3	292	—
—	—	—	—	—
—	—	—	—	—
—	—	—	—	—
4	500	2	699	—
4	1,277	—	—	—
—	—	—	—	—
—	—	—	—	—
—	—	—	—	—

Source : County and City Government.
 Note : 1.Registration of Building contains Change in Building Descriptions, Initial Registration, Ownership Transfer and Other Rights.
 2.See Table 29 Note 2.

表30. 辦理建物登記及標示變更登記－按區域別分(續)

區域別 Locality	建物標示變更登記			
	Resurvey/Readjust	減失 Reduction	門牌整編	
	面積 (平方公尺) Area (㎡)	棟數 Buildings	面積 (平方公尺) Area (㎡)	棟數 Buildings
一〇一年五月 May, 2012	10,249	910	280,443	4,710
新北市 New Taipei City	—	145	20,125	305
臺北市 Taipei City	—	153	15,824	237
臺中市 Taichung City	7,068	90	26,778	390
臺南市 Tainan City	1,706	91	20,499	220
高雄市 Kaohsiung City	61	57	12,248	85
臺灣省 Taiwan Prov.	1,414	374	184,970	3,467
宜蘭縣 Yilan C.	—	53	11,968	53
桃園縣 Taoyuan C.	—	74	56,957	2,852
新竹縣 Hsinchu C.	—	10	22,279	69
苗栗縣 Miaoli C.	—	27	14,548	66
彰化縣 Changhua C.	—	20	5,320	66
南投縣 Nantou C.	—	23	10,612	50
雲林縣 Yunlin C.	272	37	9,800	21
嘉義縣 Chiayi C.	1,142	17	2,926	29
屏東縣 Pingtung C.	—	20	6,800	20
臺東縣 Taitung C.	—	13	1,736	24
花蓮縣 Hualien C.	—	6	632	17
澎湖縣 Penghu C.	—	15	1,431	2
基隆市 Keelung City	—	11	1,044	7
新竹市 Hsinchu City	—	30	30,483	126
嘉義市 Chiayi City	—	18	8,432	65
福建省 Fuchien Prov.	—	—	—	6
金門縣 Kinmen C.	—	—	—	6
連江縣 Lienchiang C.	—	—	—	—

TABLE 30. REGISTRATION OF BUILDINGS AND CHANGE IN BUILDING DESCRIPTIONS - BY LOCALITY(CONT.)

Registration of Change in Building Descriptions				
Doorplate Reorganized	增修改建 Addition/Reconstruction	其他 Others		
面積 (平方公尺) Area (㎡)	棟數 Buildings	面積 (平方公尺) Area (㎡)	棟數 Buildings	面積 (平方公尺) Area (㎡)
1,145,422	68	347,299	5,869	3,762,136
109,151	5	12,571	1,165	1,762,220
44,728	1	369	230	469,246
108,295	8	37,194	599	107,025
33,810	8	150,007	518	130,648
10,682	4	24,935	773	883,400
837,608	42	122,223	2,584	409,596
10,038	9	8,075	13	2,025
697,334	4	7,689	1,844	231,322
10,216	2	33,153	129	25,966
9,136	5	1,610	101	14,365
10,532	2	20,512	27	40,352
12,919	2	7,630	10	1,366
3,488	5	36,412	13	2,146
28,536	1	2,589	27	12,274
4,771	1	866	62	12,605
2,636	1	230	15	1,915
2,056	3	587	64	10,990
332	—	—	3	575
752	1	765	126	24,278
37,035	2	829	116	21,738
7,827	4	1,277	34	7,680
1,148	—	—	—	—
1,148	—	—	—	—
—	—	—	—	—

表31. 辦理建物所有權登記—按月別分

年 (月) 別 Year (Month)	所有權第一次登記 Initial Registration		移 轉 合 計 Total	
	棟 數 Buildings	面 積 (平方公尺) Area (㎡)	棟 數 Buildings	面 積 (平方公尺) Area (㎡)
九十二年 2003	114,011	30,174,265	487,474	74,154,087
九十三年 2004	131,025	35,542,701	549,799	69,003,394
九十四年 2005	149,591	39,293,677	544,191	65,231,028
九十五年 2006	173,608	41,887,128	554,291	67,564,960
九十六年 2007	172,459	42,111,856	524,640	62,608,453
九十七年 2008	154,254	39,243,064	495,566	56,971,045
九十八年 2009	108,469	29,153,907	513,886	57,303,050
九十九年 2010	90,945	25,940,529	529,972	67,528,570
一〇〇年 2011	93,632	25,814,302	497,739	78,759,325
五 月 May	6,799	1,981,675	44,908	5,543,132
六 月 June	8,572	2,101,173	41,087	4,889,756
七 月 July	7,292	1,950,863	38,939	5,407,929
八 月 Aug.	7,772	1,912,425	37,566	5,321,469
九 月 Sept.	7,744	2,122,953	38,243	4,394,526
十 月 Oct.	7,498	1,970,468	34,304	3,952,159
十一月 Nov.	8,713	2,486,781	36,990	4,579,203
十二月 Dec.	9,064	3,137,578	36,906	5,002,366
一〇一年 2012	36,815	11,714,781	178,646	21,473,234
一 月 Jan.	9,786	2,694,478	27,689	3,474,487
二 月 Feb.	7,441	2,297,187	28,336	3,469,542
三 月 Mar.	6,653	2,010,273	39,124	4,734,731
四 月 Apr.	5,308	1,954,953	38,026	4,388,162
五 月 May	7,627	2,757,891	45,471	5,406,313
較上月增減(%) VS. with Last Month	43.69	41.07	19.58	23.20
較上年同月增減(%) VS. with Last Year	12.18	39.17	1.25	-2.47

資料來源：直轄市、縣〔市〕政府。

說 明：1. 贈與含夫妻贈與。

2. 100年1月「其他」因縣市合併或升格直轄市辦理接管業務致筆數及面積大幅增加。

- 138 -

TABLE 31. REGISTRATION OF BUILDINGS' OWNERSHIP - BY MONTH

登 記 Registration of Ownership Transfer			
買 賣 Transaction		拍 賣 Auction	
棟 數 Buildings	面 積 (平方公尺) Area (㎡)	棟 數 Buildings	面 積 (平方公尺) Area (㎡)
349,706	53,898,390	57,899	7,986,912
418,187	50,350,125	54,717	7,576,439
434,888	49,805,656	33,295	5,187,249
450,167	52,403,259	25,467	4,342,050
414,641	47,043,756	25,596	3,454,754
379,326	41,798,194	24,954	3,477,782
388,298	40,482,955	28,713	3,909,106
406,689	45,248,134	22,178	3,976,586
361,704	40,927,781	14,422	2,426,919
34,545	3,756,897	1,517	295,927
31,152	3,489,994	1,014	143,764
28,310	3,139,750	1,115	213,510
26,992	3,759,299	1,080	151,967
27,362	2,921,461	1,064	236,394
24,957	2,744,333	846	117,322
27,403	3,048,884	907	145,284
26,138	3,053,182	1,048	156,971
127,387	14,353,471	3,999	757,599
18,213	2,103,230	643	97,299
18,102	2,157,866	719	115,591
27,592	3,135,909	968	224,078
28,517	3,113,880	791	142,917
34,963	3,842,587	878	177,715
22.60	23.40	11.00	24.35
1.21	2.28	-42.12	-39.95

Source: County and City Government.

Note: 1. Gift include Gift from Spouse.

2. The taking over affairs increased substantially for some cities or counties merged or elevated to municipalities resulted in a mass increase of "Others" in Jan. 2011.

- 139 -

表31. 辦理建物所有權登記—按月別分(續)

年 (月) 別 Year (Month)	移 轉 登 記		
	繼 承 Inheritance		贈 與
	棟 數 Buildings	面 積 (平方公尺) Area (㎡)	棟 數 Buildings
九十二年 2003	31,433	4,523,740	31,702
九十三年 2004	33,710	4,043,582	30,116
九十四年 2005	32,732	3,933,954	29,553
九十五年 2006	32,737	3,935,925	29,323
九十六年 2007	34,700	4,088,960	31,418
九十七年 2008	35,766	4,351,335	31,760
九十八年 2009	36,579	4,313,528	33,256
九十九年 2010	39,006	4,777,030	35,561
一〇〇年 2011	41,198	4,989,266	39,655
五月 May	3,670	433,216	3,191
六月 June	3,775	465,889	3,115
七月 July	3,643	431,846	2,908
八月 Aug.	3,727	445,399	3,272
九月 Sept.	3,430	413,630	2,807
十月 Oct.	3,226	377,402	2,968
十一月 Nov.	3,247	413,296	3,209
十二月 Dec.	3,419	433,894	4,092
一〇一年 2012	17,798	2,118,516	20,420
一月 Jan.	2,740	339,778	4,583
二月 Feb.	3,332	392,250	4,205
三月 Mar.	4,122	483,427	4,114
四月 Apr.	3,644	431,946	3,488
五月 May	3,960	471,116	4,030
較上月增減(%) VS. with Last Month	8.67	9.07	15.54
較上年同月增減(%) VS. with Last Year	7.90	8.75	26.29

TABLE 31. REGISTRATION OF BUILDINGS' OWNERSHIP - BY MONTH(CONT.)

Registration of Ownership Transfer		
Gift	其 他 Others	
面 積 (平方公尺) Area (㎡)	棟 數 Buildings	面 積 (平方公尺) Area (㎡)
4,166,299	16,734	3,578,745
3,599,854	13,069	3,433,394
3,400,119	13,723	2,904,050
3,309,494	16,597	3,574,233
3,678,186	18,285	4,342,797
3,646,743	23,760	3,696,991
3,720,376	27,040	4,877,085
4,118,483	26,538	9,408,337
4,433,036	40,760	25,982,323
348,320	1,985	708,771
348,792	2,031	441,317
311,793	2,963	1,311,030
330,224	2,495	634,580
296,846	3,580	526,194
311,340	2,307	401,762
357,985	2,224	613,753
477,183	2,209	881,137
2,280,160	9,042	1,963,487
546,171	1,510	388,009
481,510	1,978	322,325
461,973	2,328	429,345
364,678	1,586	334,742
425,828	1,640	489,067
16.77	3.40	46.10
22.25	-17.38	-31.00

表32. 辦理建物所有權登記－按區域別分

區 域 別 Locality	所有權第一次登記 Initial Registration		移 轉 合 計 Total	
	棟 數 Buildings	面 積 (平方公尺) Area (㎡)	棟 數 Buildings	面 積 (平方公尺) Area (㎡)
一〇一年五月 May, 2012	7,627	2,757,891	45,471	5,406,313
新 北 市 New Taipei City	1,048	209,462	9,072	802,890
臺 北 市 Taipei City	410	390,883	5,802	504,078
臺 中 市 Taichung City	796	259,862	5,776	751,548
臺 南 市 Tainan City	752	239,583	2,802	439,712
高 雄 市 Kaohsiung City	870	203,708	5,365	814,685
臺 灣 省 Taiwan Prov.	3,713	1,447,760	16,616	2,087,829
宜 蘭 縣 Yilan C.	183	50,165	1,060	133,438
桃 園 縣 Taoyuan C.	1,552	509,544	6,351	653,773
新 竹 縣 Hsinchu C.	284	61,691	1,165	143,326
苗 栗 縣 Miaoli C.	140	38,180	634	94,250
彰 化 縣 Changhua C.	203	65,790	964	182,285
南 投 縣 Nantou C.	71	17,267	451	75,000
雲 林 縣 Yunlin C.	157	157,323	528	96,309
嘉 義 縣 Chiayi C.	102	49,963	375	82,506
屏 東 縣 Pingtung C.	316	155,436	823	104,858
臺 東 縣 Taitung C.	48	11,412	215	32,571
花 蓮 縣 Hualien C.	90	105,623	489	66,641
澎 湖 縣 Penghu C.	14	4,249	97	12,340
基 隆 市 Keelung City	52	18,907	861	130,500
新 竹 市 Hsinchu City	422	181,296	2,178	223,218
嘉 義 市 Chiayi City	79	20,914	425	56,815
福 建 省 Fuchien Prov.	38	6,633	38	5,570
金 門 縣 Kinmen C.	32	6,450	38	5,570
連 江 縣 Lienchiang C.	6	183	—	—

資料來源：直轄市、縣〔市〕政府。

TABLE 32. REGISTRATION OF BUILDINGS' OWNERSHIP - BY LOCALITY

登 記 Registration of Ownership Transfer			
買 賣 Transaction		拍 賣 Auction	
棟 數 Buildings	面 積 (平方公尺) Area (㎡)	棟 數 Buildings	面 積 (平方公尺) Area (㎡)
34,963	3,842,587	878	177,715
7,054	621,400	74	5,567
3,922	339,113	34	2,743
4,730	578,746	107	9,354
2,036	284,054	102	14,355
4,169	559,658	155	15,578
13,031	1,457,064	405	129,908
872	93,370	15	3,699
5,320	531,608	144	12,126
1,015	89,002	10	914
475	69,599	9	845
687	115,339	30	6,531
283	41,948	30	3,403
353	68,448	24	2,660
242	36,438	24	27,075
510	66,904	47	5,253
147	17,639	4	416
356	47,744	15	2,023
34	4,860	1	103
627	52,420	32	60,873
1,796	180,246	12	1,554
314	41,498	8	2,434
21	2,552	1	209
21	2,552	1	209
—	—	—	—

Source : County and City Government.

表32. 辦理建物所有權登記—按區域別分(續)

區 域 別 Locality	移 轉 登 記		
	繼 承 Inheritance		贈 與
	棟 數 Buildings	面 積 (平方公尺) Area (㎡)	棟 數 Buildings
一〇一年五月 May, 2012	3,960	471,116	4,030
新 北 市 New Taipei City	674	64,968	920
臺 北 市 Taipei City	649	63,133	716
臺 中 市 Taichung City	434	66,764	431
臺 南 市 Tainan City	282	35,166	226
高 雄 市 Kaohsiung City	494	57,855	388
臺 灣 省 Taiwan Prov.	1,422	182,258	1,340
宜蘭縣 Yilan C.	74	8,522	58
桃園縣 Taoyuan C.	338	38,882	395
新竹縣 Hsinchu C.	69	9,420	60
苗栗縣 Miaoli C.	76	11,589	60
彰化縣 Changhua C.	114	18,272	95
南投縣 Nantou C.	71	12,219	61
雲林縣 Yunlin C.	77	9,575	57
嘉義縣 Chiayi C.	51	6,493	47
屏東縣 Pingtung C.	111	13,816	108
臺東縣 Taitung C.	33	5,207	24
花蓮縣 Hualien C.	57	9,070	54
澎湖縣 Penghu C.	38	3,675	21
基隆市 Keelung City	102	8,786	86
新竹市 Hsinchu City	156	19,761	180
嘉義市 Chiayi City	55	6,972	34
福 建 省 Fuchien Prov.	5	972	9
金門縣 Kinmen C.	5	972	9
連江縣 Lienchiang C.	—	—	—

TABLE 32. REGISTRATION OF BUILDINGS' OWNERSHIP - BY LOCALITY (CONT.)

Registration of Ownership Transfer		
Gift	其 他 Others	
面 積 (平方公尺) Area (㎡)	棟 數 Buildings	面 積 (平方公尺) Area (㎡)
425,828	1,640	489,067
74,221	350	36,734
60,179	481	38,911
50,050	74	46,635
25,359	156	80,777
44,004	159	137,590
170,467	418	148,131
9,374	41	18,474
48,999	154	22,158
9,970	11	34,020
9,354	14	2,863
14,847	38	27,296
8,231	6	9,199
7,943	17	7,683
8,786	11	3,714
15,965	47	2,919
3,013	7	6,295
6,604	7	1,201
2,732	3	970
5,923	14	2,498
15,093	34	6,564
3,633	14	2,279
1,549	2	288
1,549	2	288
—	—	—

表33. 辦理建物他項權利登記—按月別分

年 (月) 別 Year (Month)	總 計 Grand Total		抵 押 Creation			
			合 計 Total		設 定	
	棟 數 Buildings	面 積 (平方公尺) Area (m ²)	棟 數 Buildings	面 積 (平方公尺) Area (m ²)	棟 數 Buildings	面 積 (平方公尺) Area (m ²)
九十二年 2003	1,120,376	162,225,638	1,120,236	162,186,073	551,563	75,378,683
九十三年 2004	1,172,593	168,369,059	1,172,422	168,307,369	595,465	78,261,922
九十四年 2005	1,295,402	183,102,428	1,295,102	183,057,134	644,213	88,577,431
九十五年 2006	1,332,568	195,900,236	1,332,372	195,874,626	675,749	91,147,703
九十六年 2007	1,163,416	171,650,562	1,163,123	171,615,986	593,865	83,664,146
九十七年 2008	1,093,210	162,968,405	1,093,003	162,926,576	539,376	77,194,116
九十八年 2009	1,094,299	165,253,479	1,094,062	165,217,558	523,342	74,923,439
九十九年 2010	1,104,735	172,095,136	1,104,473	172,031,223	523,119	75,741,135
一〇〇年 2011	1,021,432	163,696,093	1,021,205	163,650,847	494,910	72,103,215
五月 May	87,947	15,197,732	87,929	15,194,817	42,820	7,437,524
六月 June	85,826	13,088,732	85,805	13,081,801	41,919	6,207,978
七月 July	85,151	14,627,188	85,132	14,624,739	40,062	6,270,152
八月 Aug.	83,340	13,385,913	83,324	13,381,100	41,526	5,812,447
九月 Sept.	82,745	14,303,944	82,723	14,301,093	40,769	5,732,700
十月 Oct.	79,178	12,236,106	79,161	12,233,640	37,894	4,975,383
十一月 Nov.	82,604	12,019,487	82,575	12,013,921	41,315	5,466,570
十二月 Dec.	83,019	13,278,047	83,007	13,277,083	39,939	6,037,921
一〇一年 2012	424,588	107,655,312	424,501	107,642,365	194,085	71,753,118
一月 Jan.	62,927	9,440,109	62,915	9,438,608	29,777	4,094,418
二月 Feb.	78,175	11,076,765	78,155	11,073,336	29,632	4,345,272
三月 Mar.	89,705	14,695,909	89,693	14,694,060	43,198	6,405,981
四月 Apr.	87,037	13,136,044	87,017	13,133,562	41,315	5,872,866
五月 May	106,744	59,306,483	106,721	59,302,799	50,163	51,034,581
較上月增減(%) VS. with Last Month	22.64	351.48	22.64	351.54	21.42	768.99
較上年同月增減(%) VS. with Last Year	21.37	290.23	21.37	290.28	17.15	586.18

資料來源：直轄市、縣〔市〕政府。

TABLE 33. REGISTRATION OF OTHER RIGHTS IN BUILDINGS
- BY MONTH

移 轉 Buildings	押 權 Mortgage Rights					其他權利 Others	
	Transfer		Change		Cancellation		
	棟 數 Buildings	面 積 (平方公尺) Area (m ²)	棟 數 Buildings	面 積 (平方公尺) Area (m ²)	棟 數 Buildings	面 積 (平方公尺) Area (m ²)	棟 數 Buildings
17,905	4,629,049	49,721	12,211,979	501,047	69,966,363	140	39,565
36,554	7,158,462	43,342	11,672,627	497,061	71,214,358	171	61,690
70,071	10,068,133	50,866	10,357,303	529,952	74,054,267	300	45,294
68,400	13,711,893	50,034	12,914,307	538,189	78,100,722	196	25,610
32,013	5,840,732	50,187	11,949,873	487,058	70,161,235	293	34,576
42,183	5,567,108	59,681	12,969,425	451,763	67,195,926	207	41,829
43,835	5,121,812	72,592	17,711,600	454,293	67,460,708	237	35,921
40,379	5,151,441	66,211	18,388,416	474,764	72,750,230	262	63,913
10,501	2,484,304	65,874	20,859,441	449,920	68,203,887	227	45,246
164	71,657	5,393	1,472,125	39,552	6,213,512	18	2,915
227	61,612	5,899	1,580,490	37,760	5,231,722	21	6,930
1,430	384,337	4,968	1,527,417	38,672	6,442,833	19	2,449
318	136,929	5,390	1,804,341	36,090	5,627,383	16	4,813
307	82,034	5,656	3,178,370	35,991	5,307,988	22	2,852
432	201,142	5,442	1,685,604	35,393	5,371,512	17	2,465
279	118,820	5,962	1,678,678	35,019	4,749,852	29	5,566
1,193	244,368	5,772	1,974,473	36,103	5,020,321	12	963
22,919	2,548,118	33,053	8,187,238	174,444	25,153,891	87	12,947
1,391	238,232	5,515	1,409,221	26,232	3,696,737	12	1,501
15,742	1,739,533	5,533	1,394,916	27,248	3,593,615	20	3,430
444	68,133	7,544	1,882,774	38,507	6,337,172	12	1,849
703	86,824	6,849	1,650,478	38,150	5,523,394	20	2,482
4,639	415,398	7,612	1,849,848	44,307	6,002,972	23	3,685
559.89	378.44	11.14	12.08	16.14	8.68	15.00	48.46
2,728.66	479.71	41.15	25.66	12.02	-3.39	27.78	26.40

Source : County and City Government.

表34. 辦理建物他項權利登記—按區域別分

區 域 別 Locality	總 計 Grand Total		抵 合 計 Total			
	棟 數 Buildings	面 積 (平方公尺) Area (sqm)	棟 數 Buildings	面 積 (平方公尺) Area (sqm)	設 定 Creation	
					棟 數 Buildings	面 積 (平方公尺) Area (sqm)
一〇一年五月 May, 2012	106,744	59,306,483	106,721	59,302,799	50,163	51,034,581
新 北 市 New Taipei City	23,375	2,288,225	23,371	2,287,818	11,731	1,075,441
臺 北 市 Taipei City	15,307	1,433,221	15,295	1,430,486	7,396	660,238
臺 中 市 Taichung City	11,978	1,993,647	11,975	1,993,433	5,820	928,560
臺 南 市 Tainan City	5,765	17,757,951	5,765	17,757,951	2,911	16,884,341
高 雄 市 Kaohsiung City	15,780	29,682,165	15,777	29,681,868	5,294	28,406,065
臺 灣 省 Taiwan Prov.	34,470	6,139,178	34,469	6,139,147	16,973	3,073,365
宜 蘭 縣 Yilan C.	2,036	349,454	2,035	349,423	1,266	170,227
桃 園 縣 Taoyuan C.	13,336	2,285,240	13,336	2,285,240	6,298	985,239
新 竹 縣 Hsinchu C.	2,340	385,201	2,340	385,201	1,358	241,634
苗 栗 縣 Miaoli C.	1,345	539,014	1,345	539,014	658	390,574
彰 化 縣 Changhua C.	2,223	468,998	2,223	468,998	1,077	236,407
南 投 縣 Nantou C.	984	242,350	984	242,350	441	96,727
雲 林 縣 Yunlin C.	1,080	277,136	1,080	277,136	589	160,822
嘉 義 縣 Chiayi C.	731	201,050	731	201,050	382	121,125
屏 東 縣 Pingtung C.	1,709	276,694	1,709	276,694	702	124,797
臺 東 縣 Taitung C.	596	69,378	596	69,378	187	27,533
花 蓮 縣 Hualien C.	1,042	206,041	1,042	206,041	469	76,462
澎 湖 縣 Penghu C.	148	37,097	148	37,097	63	21,321
基 隆 市 Keelung City	1,546	156,689	1,546	156,689	707	72,454
新 竹 市 Hsinchu City	4,502	520,833	4,502	520,833	2,350	283,862
嘉 義 市 Chiayi City	852	124,003	852	124,003	426	64,178
福 建 省 Fuchien Prov.	69	12,096	69	12,096	38	6,572
金 門 縣 Kinmen C.	69	12,096	69	12,096	38	6,572
連 江 縣 Lienchiang C.	—	—	—	—	—	—

資料來源：直轄市、縣〔市〕政府。

TABLE 34. REGISTRATION OF OTHER RIGHTS IN BUILDINGS
- BY LOCALITY

移 轉 Buildings	押 權 Mortgage Rights					其 他 權 利 Others	
	Transfer	變 更 Change		塗 銷 Cancellation			
	棟 數 Buildings	面 積 (平方公尺) Area (sqm)	棟 數 Buildings	面 積 (平方公尺) Area (sqm)	棟 數 Buildings	面 積 (平方公尺) Area (sqm)	棟 數 Buildings
4,639	415,398	7,612	1,849,848	44,307	6,002,972	23	3,685
17	1,590	1,484	231,738	10,139	979,050	4	407
13	1,039	1,333	200,415	6,553	568,794	12	2,735
16	1,961	607	239,733	5,532	823,178	3	215
8	821	272	133,456	2,574	739,334	—	—
4,303	382,176	1,358	203,755	4,822	689,871	3	297
282	27,811	2,543	838,071	14,671	2,199,901	1	31
2	418	161	93,846	606	84,933	1	31
24	7,822	1,174	441,829	5,840	850,350	—	—
7	423	97	25,030	878	118,115	—	—
1	58	145	48,731	541	99,650	—	—
13	1,114	200	56,029	933	175,449	—	—
3	7,278	88	31,929	452	106,417	—	—
2	144	49	26,367	440	89,804	—	—
—	—	18	12,386	331	67,539	—	—
26	3,104	236	34,067	745	114,726	—	—
187	5,566	23	3,516	199	32,762	—	—
15	1,551	81	18,324	477	109,704	—	—
—	—	12	2,469	73	13,307	—	—
2	334	85	8,773	752	75,128	—	—
—	—	142	28,388	2,010	208,582	—	—
—	—	32	6,388	394	53,436	—	—
—	—	15	2,680	16	2,844	—	—
—	—	15	2,680	16	2,844	—	—
—	—	—	—	—	—	—	—

Source : County and City Government.

表35. 測量案件統計

TABLE 35. LAND SURVEY CASES

年 (月) 別 Year (Month)	合 計 Total			土地複丈 Land Revision Survey		
	件數 Cases	筆(棟)數 Plots / Buildings	面積 (平方公尺) Area (m ²)	件數 Cases	筆數 Plots	面積 (平方公尺) Area (m ²)
九十二年 2003	420,136	816,483	2,432,807,851	240,805	578,770	1,153,123,416
九十三年 2004	456,627	893,648	2,034,964,797	254,936	628,843	1,194,085,902
九十四年 2005	483,046	867,431	1,421,889,525	254,177	608,843	1,133,184,381
九十五年 2006	505,498	882,935	1,498,065,217	266,878	609,768	1,013,489,842
九十六年 2007	522,896	908,657	1,737,272,003	271,041	617,823	1,204,631,832
九十七年 2008	466,611	820,347	1,325,596,039	242,172	546,296	1,013,706,005
九十八年 2009	412,105	759,545	1,347,653,201	241,083	556,902	977,763,493
九十九年 2010	437,385	866,273	1,444,846,002	276,143	653,187	1,214,434,043
一〇〇年 2011	440,751	816,957	1,550,348,812	279,268	617,364	1,219,661,354
五月 May	36,342	71,631	111,009,268	23,610	51,983	100,194,020
六月 June	37,885	67,815	140,124,964	24,072	51,588	125,886,755
七月 July	36,062	67,147	115,222,458	22,791	51,635	98,168,704
八月 Aug.	37,689	74,030	118,088,954	24,427	54,356	97,458,530
九月 Sept.	36,691	64,505	186,499,134	22,611	48,484	102,553,239
十月 Oct.	38,344	69,585	117,854,682	22,947	51,879	105,427,804
十一月 Nov.	40,759	71,539	185,511,305	25,732	53,981	108,405,573
十二月 Dec.	38,472	65,501	133,996,913	22,752	47,463	91,423,792
一〇一年 2012	177,572	305,537	521,694,328	114,290	229,638	457,004,397
一月 Jan.	29,015	47,805	84,426,259	16,299	33,276	68,883,457
二月 Feb.	31,288	53,792	93,775,251	21,098	41,667	81,759,795
三月 Mar.	40,739	72,053	128,488,142	27,130	54,901	115,482,974
四月 Apr.	35,119	61,086	90,516,235	23,818	47,589	79,878,027
五月 May	41,411	70,801	124,488,440	25,945	52,205	111,000,143
較上月增減(%) VS. with Last Month	17.92	15.90	37.53	8.93	9.70	38.96
較上年同月增減(%) VS. with Last Year	13.95	-1.16	12.14	9.89	0.43	10.79

資料來源：直轄市、縣(市)政府。
 說明：1. 測量案件91年起含地目變更。
 2. 土地複丈包括分割、合併、繼界，91年起包括法院囑託及其他。
 3. 建物測量包括一般案件、建物門牌基地號勘查、建物滅失及法院囑託。
 4. 核發謄本數包括地籍圖及建物測量成果圖。

建物測量 Building Survey			地目變更 Changes in Land Category			核發謄本 Maps Issued		
件數 Cases	棟數 Buildings	面積 (平方公尺) Area (m ²)	件數 Cases	筆數 Plots	面積 (平方公尺) Area (m ²)	件數 Cases	筆(棟)數 Plots / Buildings	張數 Sheets
176,444	228,883	1,276,297,351	2,887	8,830	3,387,084	2,981,238	5,668,946	5,518,055
198,438	255,752	836,874,512	3,253	9,053	4,004,384	3,177,971	6,955,320	6,322,996
225,904	248,667	271,123,781	2,965	9,921	17,581,362	3,296,512	7,911,062	6,124,988
235,373	263,898	482,441,405	3,247	9,269	2,133,970	3,152,437	7,460,514	5,752,847
248,477	282,032	530,300,047	3,378	8,802	2,340,124	2,556,650	6,052,952	4,804,654
222,072	268,965	310,687,539	2,367	5,086	1,202,495	2,077,326	4,986,365	3,752,508
169,701	199,848	368,973,019	1,321	2,795	916,689	1,889,195	6,041,719	3,463,282
158,250	207,628	228,545,612	2,992	5,458	1,866,348	2,020,952	8,623,537	3,363,987
159,293	194,583	329,639,371	2,190	5,010	1,048,088	2,001,022	8,034,107	3,222,323
12,500	19,133	10,722,536	232	515	92,712	175,229	747,847	296,141
13,479	15,701	14,163,072	334	526	75,136	164,277	623,895	255,067
13,029	15,057	16,988,179	242	455	65,574	167,025	620,678	268,494
13,107	19,342	20,576,033	155	332	54,390	175,773	678,160	269,813
13,963	15,581	83,820,163	117	440	125,732	154,691	732,286	241,797
15,254	17,414	12,351,418	143	292	75,460	156,676	586,613	264,401
14,862	17,107	77,005,922	165	451	99,810	163,880	631,207	254,783
15,561	17,592	42,515,944	159	446	57,178	151,904	415,575	233,100
62,465	74,106	64,331,915	817	1,793	358,016	752,850	3,112,160	1,198,174
12,548	14,154	15,467,483	168	375	75,320	101,280	313,045	157,001
10,025	11,748	11,951,588	165	377	63,869	138,389	475,128	211,017
13,486	16,781	12,939,263	123	371	65,905	173,582	878,771	260,161
11,086	13,076	10,564,445	215	421	73,763	168,996	746,321	310,083
15,320	18,347	13,409,138	146	249	79,159	170,603	698,895	259,912
38.19	40.31	26.93	-32.09	-40.86	7.32	0.95	-6.35	-16.18
22.56	-4.11	25.06	-37.07	-51.65	-14.62	-2.64	-6.55	-12.23

Source : County and City Government.
 Note : 1. From 2002, Land Survey Cases include Changes in Land Category.
 2. Land Revision Survey contains Land Subdivision, Combination, Clear boundary and include court entrustment and others since 2002.
 3. Constructional Improvement Survey contains general cases, house/land number survey, building reduction and court entrustment.
 4. Maps issued contains Cadastral Maps and Constructional Survey Maps.

表36. 都市地價指數—1. 總指數
TABLE 36. INDICES OF URBAN LAND PRICE - 1. GENERAL INDEX

基期：97年3月31日=100

Base Period : 2008/3/31=100

區 域 別	97年 9月30日	98年 3月31日	98年 9月30日	99年 3月31日	99年 9月30日	100年 3月31日	100年 9月30日	101年 3月31日
Locality	2008/ 9/30	2009/ 3/31	2009/ 9/30	2010/ 3/31	2010/ 9/30	2011/ 3/31	2011/ 9/30	2012/ 3/31
總平均 Average	100.51	99.18	100.38	102.75	105.93	109.05	112.05	115.16
新北市 New Taipei City	101.03	99.23	101.00	105.37	112.73	119.40	126.08	133.12
臺北市 Taipei City	101.29	100.01	102.06	106.46	111.26	115.29	118.68	122.13
臺中市 Taichung City	99.75	97.71	98.42	99.36	100.50	102.14	104.74	107.14
臺南市 Tainan City	99.63	99.09	99.68	100.20	100.56	101.99	103.44	105.84
高雄市 Kaohsiung City	100.25	98.78	99.06	99.91	101.08	102.70	104.15	105.36
臺灣省 Taiwan Prov.	100.06	98.62	99.46	100.88	103.39	102.87	104.64	106.52
宜蘭縣 Yilan C.	100.03	99.64	99.78	100.75	101.56	102.74	104.00	105.41
桃園縣 Taoyuan C.	99.54	98.77	99.03	100.30	101.59	103.56	105.48	107.40
新竹縣 Hsinchu C.	101.15	99.92	100.83	101.50	105.43	110.56	117.58	123.64
苗栗縣 Miaoli C.	99.18	99.79	99.01	100.00	100.08	101.35	102.06	103.78
彰化縣 Changhua C.	99.53	96.92	96.91	97.91	100.51	102.62	104.56	106.48
南投縣 Nantou C.	99.14	97.42	97.08	97.39	96.94	97.32	98.20	99.41
雲林縣 Yunlin C.	99.74	98.94	98.35	97.84	97.80	98.41	98.17	98.37
嘉義縣 Chiayi C.	99.43	97.41	97.20	97.81	99.34	100.41	101.23	101.62
屏東縣 Pingtung C.	99.61	98.74	98.31	98.83	100.06	100.67	101.11	101.81
臺東縣 Taitung C.	99.30	98.74	97.43	96.84	97.13	97.24	97.81	98.62
花蓮縣 Hualien C.	98.85	98.50	98.39	98.42	98.62	99.63	102.21	104.23
澎湖縣 Penghu C.	100.76	99.93	101.95	103.09	103.80	107.71	113.06	116.58
基隆市 Keelung City	100.37	99.46	99.74	100.38	101.44	102.25	103.48	104.78
新竹市 Hsinchu City	100.58	99.29	99.62	100.36	101.48	103.32	103.92	105.27
嘉義市 Chiayi City	100.92	100.21	100.76	100.87	101.15	101.48	101.77	102.62
福建省 Fuchien Prov.	—	—	—	—	—	—	—	—
金門縣 Kinmen C.	100.73	100.52	100.57	107.22	108.53	113.09	121.23	128.18
連江縣 Lienchiang C.	101.01	100.69	100.68	98.57	100.29	100.42	103.88	104.03

表36. 都市地價指數—2. 使用分區指數
TABLE 36. INDICES OF URBAN LAND PRICE - 2. USING DISTRICT INDEX

計算期：101年3月31日

Count Period : 2012/3/31

基 期：97年3月31日

Base Period : 2008/3/31

區 域 別	總指數	住宅區	商業區	工業區
Locality	General Index	Residential Index	Commercial Index	Industrial Index
總平均 Average	115.16	115.87	115.18	109.59
新北市 New Taipei City	133.12	135.80	132.28	119.20
臺北市 Taipei City	122.13	122.59	121.55	119.02
臺中市 Taichung City	107.14	107.65	106.28	105.06
臺南市 Tainan City	105.84	106.76	102.91	103.84
高雄市 Kaohsiung City	105.36	106.02	105.55	100.44
臺灣省 Taiwan Prov.	106.52	106.38	107.94	105.21
宜蘭縣 Yilan C.	105.41	105.09	104.08	110.48
桃園縣 Taoyuan C.	107.40	108.14	104.94	106.38
新竹縣 Hsinchu C.	123.64	117.05	152.02	103.16
苗栗縣 Miaoli C.	103.78	105.10	97.92	103.02
彰化縣 Changhua C.	106.48	107.00	103.50	107.84
南投縣 Nantou C.	99.41	100.63	95.96	97.45
雲林縣 Yunlin C.	98.37	100.33	93.29	95.77
嘉義縣 Chiayi C.	101.62	101.38	100.25	106.30
屏東縣 Pingtung C.	101.81	102.34	99.57	100.59
臺東縣 Taitung C.	98.62	99.02	94.19	104.93
花蓮縣 Hualien C.	104.23	104.36	105.55	98.71
澎湖縣 Penghu C.	116.58	120.95	109.98	100.62
基隆市 Keelung City	104.78	106.55	103.26	101.62
新竹市 Hsinchu City	105.27	105.01	106.01	105.47
嘉義市 Chiayi City	102.62	103.06	101.41	101.09
福建省 Fuchien Prov.	—	—	—	—
金門縣 Kinmen C.	128.18	130.18	120.15	127.80
連江縣 Lienchiang C.	104.03	104.94	101.72	—

資料來源：本部地政司。

Source : Dept. of Land Adm. of MOI.

表37. 警察機關受(處)理刑事案件

年(月)別 Year (Month)	發生件數(包括補報數)(件) Offenses Known to the Police (Cases)				破獲件數(包括 Offenses Cleared	
	合計 Total	竊盜 Larceny	暴力 犯罪 Violent Crime	其他 刑案 Others	合計 Total	竊盜 Larceny
九十二年 2003	494,755	330,655	12,966	151,134	290,962	178,280
九十三年 2004	522,305	330,320	12,706	179,279	313,848	179,270
九十四年 2005	555,109	328,154	14,301	212,654	346,677	187,938
九十五年 2006	512,788	281,561	12,226	219,001	342,329	164,557
九十六年 2007	491,815	241,091	9,534	241,190	367,001	150,108
九十七年 2008	453,439	209,351	8,117	235,971	350,497	133,823
九十八年 2009	386,075	155,151	6,764	224,160	311,648	102,224
九十九年 2010	371,934	142,774	5,312	223,848	296,500	92,076
一〇〇年 2011	347,674	116,831	4,190	226,653	276,371	77,627
五月 May	29,365	9,879	440	19,046	22,832	6,153
六月 June	27,160	9,551	332	17,277	20,834	5,821
七月 July	31,453	9,673	352	21,428	24,655	6,319
八月 Aug.	31,435	9,644	376	21,415	24,950	6,308
九月 Sept.	27,767	9,199	322	18,246	21,961	6,088
十月 Oct.	27,821	9,290	372	18,159	22,308	6,102
十一月 Nov.	27,194	8,630	268	18,296	21,506	5,263
十二月 Dec.	24,798	7,745	264	16,789	18,396	3,494
一〇一年 2012	138,530	46,010	1,532	90,988	116,322	34,452
一月 Jan.	28,222	10,895	263	17,064	26,511	10,865
二月 Feb.	27,859	9,525	302	18,032	23,788	7,463
三月 Mar.	28,075	8,827	313	18,935	21,971	5,278
四月 Apr.	27,093	8,257	337	18,499	21,686	5,305
五月 May	27,281	8,506	317	18,458	22,366	5,541
較上月增減(%) VS. with Last Month	0.69	3.02	-5.93	-0.22	3.14	4.45
較上年同月增減(%) VS. with Last Year	-7.10	-13.90	-27.95	-3.09	-2.04	-9.95

資料來源：本部警政署。
說明：竊盜包括重大、普通、汽車、機車竊盜。

TABLE 37. OFFENSES HANDLED BY POLICE ORGANIZATIONS

破積案)(件) (Cases)		嫌疑犯人數(人) Offenders (Persons)				刑案 發生率 (件/十萬人)	犯 罪 人口 率 (人/十萬人)	破獲率 (%)
暴力 犯罪 Violent Crime	其他 刑案 Others	合 計 Total	竊盜 Larceny	暴力 犯罪 Violent Crime	其他 刑案 Others	Crime Rate (Cases/ 100,000P.)	Offender Rate (Persons/ 100,000P.)	Clearance Rate
9,277	103,405	158,687	34,786	8,580	115,321	2,192.80	703.32	58.81
7,924	126,654	176,975	35,031	7,441	134,503	2,306.30	781.46	60.09
8,477	150,262	207,425	39,374	7,508	160,543	2,442.21	912.57	62.45
7,902	169,870	229,193	39,927	7,978	181,288	2,246.76	1,004.20	66.76
7,154	209,739	265,860	42,053	7,529	216,278	2,146.03	1,160.08	74.62
6,493	210,181	271,186	42,364	6,843	221,979	1,971.67	1,179.19	77.30
5,726	203,698	261,973	35,585	6,139	220,249	1,672.88	1,135.14	80.72
4,684	199,740	269,340	37,554	5,365	226,421	1,607.25	1,163.91	79.72
3,943	194,801	260,356	36,278	4,929	219,149	1,499.01	1,122.54	79.49
407	16,272	21,664	3,060	486	18,118	126.72	93.49	77.75
305	14,708	19,230	2,694	398	16,138	117.18	82.97	76.71
347	17,989	23,637	3,038	447	20,152	135.67	101.95	78.39
385	18,257	24,058	3,002	479	20,577	135.55	103.74	79.37
283	15,590	20,961	2,882	339	17,740	119.71	90.37	79.09
350	15,856	21,148	2,822	461	17,865	119.91	91.15	80.18
307	15,936	20,974	2,713	391	17,870	117.16	90.37	79.08
244	14,658	18,742	1,756	342	16,644	106.80	80.72	74.18
1,435	80,435	113,066	18,930	1,820	92,316	596.12	486.54	83.97
224	15,422	24,401	5,614	323	18,464	121.50	105.05	93.94
290	16,035	23,434	4,505	341	18,588	119.92	100.87	85.39
307	16,386	21,557	2,889	365	18,303	120.82	92.77	78.26
300	16,081	21,242	2,882	398	17,962	116.57	91.39	80.04
314	16,511	22,432	3,040	393	18,999	117.34	96.49	81.98
4.67	2.67	5.60	5.48	-1.26	5.77	0.78	5.09	1.94
-22.85	1.47	3.55	-0.65	-19.14	4.86	-9.38	3.00	4.23

Source : National Police Agency, MOI.
Note : Theft includes Larceny, Serious, Motor Vehicle and Motorcycle Theft.

表38. 警察機關受(處)理暴力犯罪

年 (月) 別 Year (Month)	發生件數(包括補報數) (件) Offenses Known to the Police (Cases)						破獲件數 Offenses	
	合計 Total	重大恐嚇取財 /Extortion	擄人 勒贖 Kidnap- ping for Ransom	強盜 搶奪 Robbery & Forceful Taking	重傷害及 故意殺人 Mayhem & Murder	強制 性交 Rape	合計 Total	重大恐嚇取財 /Extortion
九十二年 2003	12,966	45	73	9,236	1,167	2,445	9,277	33
九十三年 2004	12,706	23	80	9,525	977	2,101	7,924	19
九十四年 2005	14,301	31	65	11,022	948	2,235	8,477	23
九十五年 2006	12,226	24	64	8,911	967	2,260	7,902	12
九十六年 2007	9,534	24	38	6,059	926	2,487	7,154	28
九十七年 2008	8,117	10	29	4,925	834	2,319	6,493	7
九十八年 2009	6,764	5	18	3,799	869	2,073	5,726	4
九十九年 2010	5,312	9	19	2,557	768	1,959	4,684	8
一〇〇年 2011	4,190	5	10	1,661	714	1,800	3,943	6
五月 May	440	1	—	132	66	241	407	1
六月 June	332	—	—	122	51	159	305	—
七月 July	352	—	—	121	70	161	347	—
八月 Aug.	376	—	1	151	67	157	385	—
九月 Sept.	322	1	—	119	53	149	283	1
十月 Oct.	372	1	2	147	69	153	350	2
十一月 Nov.	268	—	—	115	44	109	307	—
十二月 Dec.	264	—	2	102	58	102	244	—
一〇一年 2012	1,532	—	4	560	286	682	1,435	—
一月 Jan.	263	—	1	114	43	105	224	—
二月 Feb.	302	—	—	115	50	137	290	—
三月 Mar.	313	—	1	102	56	154	307	—
四月 Apr.	337	—	1	120	71	145	300	—
五月 May	317	—	1	109	66	141	314	—
較上月增減(%) VS. with Last Month	-5.93	—	0.00	-9.17	-7.04	-2.76	4.67	—
較上年同月增減(%) VS. with Last Year	-27.95	-100.00	—	-17.42	0.00	-41.49	-22.85	-100.00

資料來源：本部警政署。

說明：強制性交包括強制性交(單一嫌疑犯)、共同強制性交(嫌疑犯二人以上)及對幼性交。

TABLE 38. VIOLENT CRIME HANDLED BY POLICE ORGANIZATIONS

(包括破積案) (件) Cleared (Cases)				嫌疑犯人數 (人) Offenders (Persons)					
擄人 勒贖 Kidnap- ping for Ransom	強盜 搶奪 Robbery & Forceful Taking	重傷害及 故意殺人 Mayhem & Murder	強制 性交 Rape	合計 Total	恐嚇 取財 Intimidation /Extortion	擄人 勒贖 Kidnap- ping for Ransom	強盜 搶奪 Robbery & Forceful Taking	重傷害及 故意殺人 Mayhem & Murder	強制 性交 Rape
72	5,739	1,099	2,334	8,580	28	217	4,088	1,936	2,311
76	4,935	907	1,987	7,441	30	238	3,555	1,662	1,956
66	5,515	889	1,984	7,508	45	226	3,767	1,525	1,945
61	4,791	919	2,119	7,978	22	240	3,731	1,802	2,183
40	3,794	890	2,402	7,529	38	176	3,305	1,605	2,405
29	3,373	819	2,265	6,843	8	97	2,995	1,421	2,322
18	2,856	850	1,998	6,139	11	82	2,486	1,504	2,056
18	2,026	764	1,868	5,365	6	74	1,911	1,452	1,922
11	1,433	707	1,786	4,929	14	58	1,539	1,472	1,846
2	126	65	213	486	6	17	133	112	218
—	108	49	148	398	—	—	116	125	157
—	101	74	172	447	—	—	107	159	181
2	141	64	178	479	—	7	147	147	178
—	82	54	146	339	—	—	96	93	150
2	132	68	146	461	8	6	145	155	147
—	131	41	135	391	—	—	150	102	139
2	75	56	111	342	—	9	99	119	115
3	489	283	660	1,820	—	12	527	572	709
1	82	42	99	323	—	4	127	83	109
—	119	53	118	341	—	—	105	112	124
1	93	54	159	365	—	1	88	112	164
—	96	69	135	398	—	—	103	148	147
1	99	65	149	393	—	7	104	117	165
—	3.13	-5.80	10.37	-1.26	—	—	0.97	-20.95	12.24
-50.00	-21.43	0.00	-30.05	-19.14	-100.00	-58.82	-21.80	4.46	-24.31

Source: National Police Agency, MOI.

Note: Rape includes Joint Rape and Child Rape.

表39. 警察機關查獲少年嫌疑犯人數

單位：人

年 (月) 別 Year (Month)	總計 (12-18歲 未滿) Grand Total	竊盜 Larceny	暴	
			合計 Total	重大恐嚇取財 Serious Intimidation /Extortion
九十二年 2003	12,331	6,498	1,129	—
九十三年 2004	10,540	4,859	1,092	3
九十四年 2005	9,620	4,566	895	4
九十五年 2006	10,384	4,689	1,155	1
九十六年 2007	10,881	4,285	872	2
九十七年 2008	11,283	3,940	845	1
九十八年 2009	10,762	3,882	829	—
九十九年 2010	11,102	4,086	700	—
一〇〇年 2011	13,103	4,053	752	—
五月 May	1,263	341	90	—
六月 June	941	276	56	—
七月 July	1,398	412	67	—
八月 Aug.	1,347	314	92	—
九月 Sept.	965	351	35	—
十月 Oct.	1,042	321	50	—
十一月 Nov.	978	310	58	—
十二月 Dec.	885	200	64	—
一〇一年 2012	6,426	2,357	364	—
一月 Jan.	1,351	669	57	—
二月 Feb.	1,419	528	63	—
三月 Mar.	1,150	405	76	—
四月 Apr.	1,157	362	82	—
五月 May	1,349	393	86	—
較上月增減(%) VS. with Last Month	16.59	8.56	4.88	—
較上年同月增減(%) VS. with Last Year	6.81	15.25	-4.44	—

資料來源：本部警政署。
說明：竊盜包括重大、普通、汽車、機車竊盜；強制性交包括強制性交(單一嫌疑犯)、共同強制性交(二人以上嫌疑犯)及對幼性交。

TABLE 39. JUVENILE OFFENDERS HANDLED BY POLICE ORGANIZATIONS

Unit : Persons

力 犯 罪 Violent Crime				其他犯罪 Others	少年嫌疑犯 占總嫌疑犯 比率(%) Juvenile Offenders to the All
擄人勒贖 Kidnapping for Ransom	強盜搶奪 Robbery & Forceful Taking	重傷害及 故意殺人 Mayhem & Murder	強制性交 Rape		
16	480	239	394	4,704	7.77
15	432	285	357	4,589	5.96
2	373	234	282	4,159	4.64
15	449	312	378	4,540	4.53
16	286	226	342	5,724	4.09
1	274	171	398	6,498	4.16
8	255	192	374	6,051	4.11
3	158	177	362	6,316	4.12
1	111	268	372	8,298	5.03
—	7	30	53	832	5.83
—	6	16	34	609	4.89
—	7	23	37	919	5.91
—	16	44	32	941	5.60
—	6	7	22	579	4.60
—	15	16	19	671	4.93
—	12	21	25	610	4.66
1	4	36	23	621	4.72
—	60	130	174	3,705	5.68
—	15	17	25	625	5.54
—	10	24	29	828	6.06
—	8	23	45	669	5.33
—	12	35	35	713	5.45
—	15	31	40	870	6.01
—	25.00	-11.43	14.29	22.02	0.57
—	114.29	3.33	-24.53	4.57	0.18

Source : National Police Agency, MOI.
Note : Theft includes Larceny, Serious, Motor Vehicle and Motorcycle Theft; Rape includes Joint Rape and Child Rape.

表40. 警察機關檢肅毒品統計

年 (月) 別 Year (Month)	違反毒品危害防制條例 Violation of the Narcotics Endangerment Prevention Act		毒品數量 (公斤) Narcotic Drugs (Kilogram)				
	發生 件數 Offenses (Cases)	嫌疑犯 人數 Offenders (Persons)	合計 Total	第一級毒品 1st Class			
				小計 Subtotal	海洛因 Heroin	嗎啡 Morphine	鴉片 Opium
九十二年 2003	25,480	28,921	2,253.23	255.04	254.81	0.04	—
九十三年 2004	37,347	40,136	3,852.61	360.12	358.88	0.07	0.00
九十四年 2005	49,452	51,376	8,926.53	228.45	228.20	0.11	0.00
九十五年 2006	45,405	47,257	2,480.21	247.46	246.46	0.02	0.00
九十六年 2007	52,835	53,681	4,997.38	154.76	153.05	0.02	0.01
九十七年 2008	52,457	52,762	7,003.47	127.85	127.83	0.01	0.00
九十八年 2009	44,913	47,400	4,427.45	91.57	90.73	0.82	0.00
九十九年 2010	48,318	51,078	5,346.79	59.53	58.48	0.01	0.00
一〇〇年 2011	45,999	48,875	4,646.29	41.01	40.94	0.05	0.01
五月 May	3,920	4,108	847.52	1.57	1.54	0.03	0.00
六月 June	3,197	3,349	436.83	1.35	1.35	—	—
七月 July	5,440	5,723	606.53	5.12	5.12	0.00	—
八月 Aug.	5,216	5,582	242.81	5.80	5.80	0.00	0.00
九月 Sept.	3,294	3,555	95.16	2.23	2.23	0.00	—
十月 Oct.	3,533	3,766	942.15	3.33	3.32	0.01	—
十一月 Nov.	3,712	3,918	45.54	3.17	3.17	0.00	0.00
十二月 Dec.	2,583	2,747	287.41	4.13	4.12	0.00	0.01
一〇一年 2012	18,713	19,790	1,640.74	40.62	40.53	0.01	0.08
一月 Jan.	3,399	3,618	469.03	21.21	21.18	0.00	0.02
二月 Feb.	3,801	3,952	184.31	2.58	2.58	0.00	0.00
三月 Mar.	3,713	3,919	55.84	5.92	5.92	—	—
四月 Apr.	4,041	4,262	255.38	3.49	3.42	0.01	0.06
五月 May	3,759	4,039	676.18	7.43	7.43	0.00	0.00
較上月增減(%) VS. with Last Month	-6.98	-5.23	164.78	112.94	117.12	-95.93	-99.09
較上年同月增減(%) VS. with Last Year	-4.11	-1.68	-20.22	373.35	382.30	-98.94	-45.00

資料來源：本部警政署。

說明：1. 91年起，第三級毒品增列K他命。
2. 98年起，第三、四級毒品犯罪方法別新增「持有」。

TABLE 40. OFFENSES OF NARCOTIC DRUGS

1st Class 古柯鹼 及其他 Cocain & Others	Narcotic Drugs (Kilogram)							第四級 4th Class	其他 (種子等) Others
	第二級毒品 2nd Class					第三級 (低含量可 待因、FM2 、K他命等) 3rd Class			
	小計 Subtotal	罌粟 Opium Poppy	大麻 Marijuana	安非他命 Amphetamin	其他 Others				
0.19	1,568.61	0.03	84.26	1,097.31	387.01	429.49	—	0.10	
1.16	3,261.55	—	24.78	3,006.17	230.61	230.56	—	0.37	
0.14	2,165.71	0.00	39.65	2,009.94	116.11	5,591.54	940.19	0.64	
0.98	649.72	—	44.37	504.90	100.45	857.26	669.12	56.65	
1.69	261.00	—	29.34	197.46	34.20	1,829.87	828.66	1,923.09	
0.01	2,559.76	—	18.67	2,528.00	13.09	2,187.64	2,128.13	0.09	
0.02	1,744.95	—	304.77	1,311.45	128.72	1,721.93	864.52	4.48	
1.04	894.51	0.00	35.56	837.64	21.31	2,379.32	2,012.29	1.15	
0.01	988.76	—	9.19	926.17	53.40	2,783.62	832.70	0.20	
—	278.47	—	0.29	277.52	0.66	454.75	112.73	—	
—	43.95	—	0.04	8.02	35.89	382.45	9.08	—	
—	18.34	—	0.96	14.46	2.92	544.55	38.52	—	
0.00	59.45	—	0.05	58.10	1.30	71.61	105.94	0.00	
0.00	5.28	—	0.08	4.37	0.83	34.92	52.72	—	
0.00	75.50	—	0.04	72.83	2.63	853.98	9.14	0.19	
—	15.17	—	0.14	11.23	3.81	27.19	0.00	—	
0.01	14.38	—	0.01	11.92	2.44	212.34	56.55	—	
0.00	192.18	—	15.93	155.79	20.46	1,393.92	14.03	—	
0.00	28.24	—	0.21	22.17	5.86	408.85	10.73	—	
0.00	19.27	—	0.23	16.68	2.36	162.24	0.22	—	
—	4.67	—	0.06	3.30	1.32	44.82	0.43	—	
—	52.79	—	0.18	43.84	8.77	196.45	2.65	—	
—	87.20	—	15.25	69.80	2.16	581.55	0.00	—	
—	65.19	—	8,287.99	59.20	-75.38	196.03	-99.93	—	
—	-68.69	—	5,083.99	-74.85	226.44	27.88	-100.00	—	

Source : National Police Agency, MOI.

Note : 1.The figures of 3rd class include ketamine since 2002.
2.The criminal methods of the 3rd and 4th class narcotic drugs include "Possession" since 2009.

表41. 警察機關查獲槍砲、彈藥、刀械數量

年 (月) 別 Year (Month)	槍 枝 (枝) Firearms				
	合計 Total	制式槍枝 Standard Guns		土製槍枝 Self-made Guns	其他槍枝 Other Guns
		中共槍枝 PRC-made Guns			
九十二年 2003	2,643	1,210	7	1,363	70
九十三年 2004	4,276	1,406	15	2,672	198
九十四年 2005	3,394	955	5	2,363	76
九十五年 2006	2,788	870	1	1,819	99
九十六年 2007	2,295	678	3	1,449	168
九十七年 2008	1,829	609	4	1,183	37
九十八年 2009	1,666	693	—	952	21
九十九年 2010	1,504	525	4	967	12
一〇〇年 2011	1,538	405	1	1,105	28
五月 May	125	30	—	92	3
六月 June	97	21	—	73	3
七月 July	121	39	—	80	2
八月 Aug.	136	36	1	98	2
九月 Sept.	144	30	—	112	2
十月 Oct.	105	23	—	77	5
十一月 Nov.	126	42	—	83	1
十二月 Dec.	92	25	—	65	2
一〇一年 2012	804	261	1	522	21
一月 Jan.	229	77	—	150	2
二月 Feb.	197	59	—	131	7
三月 Mar.	119	39	—	77	3
四月 Apr.	159	55	1	100	4
五月 May	100	31	—	64	5
較上月增減(%) VS. with Last Month	-37.11	-43.64	-100.00	-36.00	25.00
較上年同月增減(%) VS. with Last Year	-20.00	3.33	—	-30.43	66.67

資料來源：本部警政署。

TABLE 41. ILLEGAL FIREARMS, AMMUNITION AND KNIVES CAPTURED BY POLICE ORGANIZATIONS

合計 Total	彈 類 (顆) Ammunition				刀械 (把) Knives
	子彈 Cartridges & Bullets	手榴彈 Grenades	土製炸彈 Self-made Bombs	其他彈類 Others	
65,208	17,136	20	165	47,887	1,155
28,862	10,628	18	188	18,028	697
27,984	6,995	17	330	20,642	641
33,498	24,117	11	60	9,310	330
14,867	9,299	8	42	5,518	252
42,215	32,088	3	50	10,074	224
30,822	25,167	5	95	5,555	209
13,457	5,151	6	62	8,238	211
639	415	—	4	220	14
734	375	—	2	357	12
1,387	722	—	—	665	17
1,449	344	1	1	1,103	22
1,504	306	—	—	1,198	20
946	249	—	—	697	11
869	396	—	3	470	7
1,328	239	—	1	1,088	29
9,221	4,260	2	57	4,902	169
2,956	1,227	2	38	1,689	13
3,021	1,297	—	16	1,708	96
874	341	—	—	533	35
1,475	858	—	3	614	12
895	537	—	—	358	13
-39.32	-37.41	—	-100.00	-41.69	8.33
40.06	29.40	—	-100.00	62.73	-7.14

Source : National Police Agency, MOI.

表42. 警察機關處理違反社會秩序維護法案件

年 (月) 別 Year (Month)	總 計 Grand Total		妨害安寧秩序 Disturbance of the Peace	
	件 數 Cases	人 數 Persons	件 數 Cases	人 數 Persons
九十二年 2003	8,684	11,705	3,975	4,460
九十三年 2004	8,303	11,046	3,727	4,172
九十四年 2005	8,654	12,382	4,034	4,559
九十五年 2006	10,632	14,805	4,899	5,169
九十六年 2007	10,014	14,605	4,416	4,579
九十七年 2008	10,966	14,902	4,545	4,736
九十八年 2009	8,257	11,880	3,467	3,684
九十九年 2010	7,325	11,178	3,552	3,741
一〇〇年 2011	4,757	8,413	2,456	2,607
五 月 May	242	447	87	90
六 月 June	179	372	47	47
七 月 July	806	981	664	667
八 月 Aug.	957	1,112	803	821
九 月 Sept.	727	1,000	444	454
十 月 Oct.	234	506	70	78
十一月 Nov.	251	500	54	62
十二月 Dec.	302	549	55	60
一〇一年 2012	1,910	4,376	474	544
一 月 Jan.	281	826	54	77
二 月 Feb.	394	962	104	134
三 月 Mar.	311	704	35	35
四 月 Apr.	439	966	137	142
五 月 May	485	918	144	156
較上月增減(%) VS. with Last Month	10.48	-4.97	5.11	9.86
較上年同月增減(%) VS. with Last Year	100.41	105.37	65.52	73.33

資料來源：本部警政署。

TABLE 42. VIOLATION OF THE LAW FOR MAINTAINING SOCIAL ORDER

妨害善良風俗 Violation of Moral Order		妨 害 公 務 Interference with Legal Activities		妨害他人身體及財產 Interference with Other's Body or Property	
件 數 Cases	人 數 Persons	件 數 Cases	人 數 Persons	件 數 Cases	人 數 Persons
4,459	6,973	25	32	225	240
4,394	6,696	17	10	165	168
4,529	7,701	8	8	83	114
5,630	9,491	26	36	77	109
5,527	9,910	9	13	62	103
6,354	10,065	21	22	46	79
4,720	8,105	23	23	47	68
3,639	7,264	37	39	97	134
2,187	5,607	35	68	79	131
147	338	5	15	3	4
126	313	2	2	4	10
133	291	1	1	8	22
143	278	3	5	8	8
273	532	3	7	7	7
155	417	2	2	7	9
186	426	1	1	10	11
236	472	1	4	10	13
1,381	3,761	9	11	46	60
213	729	—	—	14	20
278	814	1	1	11	13
269	662	6	6	1	1
288	806	2	4	12	14
333	750	—	—	8	12
15.63	-6.95	-100.00	-100.00	-33.33	-14.29
126.53	121.89	-100.00	-100.00	166.67	200.00

Source : National Police Agency, MOI.

表43. 機動車輛數、道路交通事故原因及損傷

年 (月) 別 Year (Month)	機動車輛數(輛)(年、月底) Registered Motor Vehicles			道 路			
	合 計 Total	汽 車 (不含軍車) Automobiles	機 車 Motorcycles	肇 事 總件數 (Total Cases)	肇事率 (件/萬輛) Rate (Cases/ 10,000V.)	A1 Fatal	
						件 數 Cases	死 亡 (人) Deaths
九十二年 2003	18,500,658	6,133,794	12,366,864	120,223	66.04	2,572	2,718
九十三年 2004	19,183,136	6,389,186	12,793,950	137,221	72.83	2,502	2,634
九十四年 2005	19,862,807	6,667,542	13,195,265	155,814	79.81	2,767	2,894
九十五年 2006	20,307,197	6,750,169	13,557,028	160,897	80.11	2,999	3,140
九十六年 2007	20,711,754	6,768,281	13,943,473	163,971	79.95	2,463	2,573
九十七年 2008	21,092,358	6,726,916	14,365,442	170,127	81.39	2,150	2,224
九十八年 2009	21,374,175	6,769,845	14,604,330	184,749	87.01	2,016	2,092
九十九年 2010	21,721,447	6,876,515	14,844,932	219,651	101.94	1,973	2,047
一〇〇年 2011	22,226,684	7,053,082	15,173,602	235,776	107.30	2,037	2,117
五 月 May	21,909,693	6,946,885	14,962,808	19,549	8.93	152	156
六 月 June	21,962,344	6,963,371	14,998,973	20,084	9.16	160	164
七 月 July	22,030,389	6,985,581	15,044,808	20,219	9.19	159	166
八 月 Aug.	22,068,440	6,991,046	15,077,394	19,662	8.92	173	176
九 月 Sept.	22,142,021	7,007,601	15,134,420	19,463	8.80	176	185
十 月 Oct.	22,176,566	7,021,024	15,155,542	20,167	9.10	172	178
十一月 Nov.	22,205,436	7,037,415	15,168,021	20,549	9.26	208	219
十二月 Dec.	22,226,684	7,053,082	15,173,602	21,883	9.85	186	194
一〇一年 2012	22,101,725	7,108,184	14,993,541	97,881	44.16	810	832
一 月 Jan.	22,264,616	7,076,839	15,187,777	20,213	9.09	175	181
二 月 Feb.	22,290,937	7,080,253	15,210,684	18,375	8.25	160	166
三 月 Mar.	22,172,862	7,091,755	15,081,107	19,927	8.96	174	178
四 月 Apr.	22,153,548	7,095,003	15,058,545	19,345	8.73	142	144
五 月 May	22,101,725	7,108,184	14,993,541	20,021	9.05	159	163
較上月增減(%) VS. with Last Month	-0.23	0.19	-0.43	3.49	0.32	11.97	13.19
較上年同月增減(%) VS. with Last Year	0.88	2.32	0.21	2.41	0.12	4.61	4.49

資料來源：本部警政署。
說 明：A1類係指造成當場或24小時內死亡之事故；A2類指造成人員受傷或超過24小時死亡之事故。

TABLE 43. REGISTERED MOTOR VEHICLES AND ROAD TRAFFIC ACCIDENTS

交 通 事 故 Cases of Road Traffic Accidents								
類 Cases	A2 類 Injured-only Cases		肇 事 原 因 (件) (A1類) Causes of Traffic Accidents (Cases) (Fatal Cases)					
	受 傷 (人) Injuries	件 數 Cases	受 傷 (人) Injuries	汽 (機、履) 車 駕 駛 人 Drivers	機 件 Machines	行 人 (或 乘 客) Passer-by	交 通 管 制 (設 施) Equipment	其 他 Others
	1,262	117,651	155,041	2,474	19	77	2	—
	1,248	134,719	177,860	2,378	20	102	—	2
	1,383	153,047	201,704	2,655	10	98	2	2
	1,301	157,898	209,875	2,891	7	93	4	4
	1,006	161,508	215,921	2,368	13	79	3	—
	983	167,977	226,440	2,077	16	54	2	1
	893	182,733	246,101	1,928	13	72	—	3
	774	217,678	292,990	1,896	14	63	—	—
	858	233,739	314,343	1,941	11	79	3	3
	61	19,397	26,158	145	3	4	—	—
	91	19,924	27,077	151	—	9	—	—
	67	20,060	27,020	154	1	3	—	1
	67	19,489	26,358	169	1	2	—	1
	88	19,287	26,245	171	1	3	—	1
	73	19,995	27,267	165	—	7	—	—
	80	20,341	27,310	190	1	16	1	—
	60	21,697	28,834	172	4	10	—	—
	398	97,071	128,420	776	5	28	—	1
	102	20,038	26,371	166	1	7	—	1
	76	18,215	23,800	155	1	4	—	—
	77	19,753	26,426	167	1	6	—	—
	54	19,203	25,451	134	1	7	—	—
	89	19,862	26,372	154	1	4	—	—
	64.81	3.43	3.62	14.93	0.00	-42.86	—	—
	45.90	2.40	0.82	6.21	-66.67	0.00	—	—

Source: National Police Agency, MOI.

Note: A1 refers to fatal cases on the moment or within 24 hours; A2 refers to injured cases or fatal cases over 24 hours.

表44. 道路交通事故按車種及道路類別分

單位：件

年(月)別 Year (Month)	A1類(當場及24小時內死亡)事故按車種別							
	合計 Total	大貨車 Semi-Truck	小貨車 Small Truck	大客車 Bus	營業 小客車 Business Small Passenger Vehicle	自用 小客車 Private Small Passenger Vehicle	特種車 Specially Constructed Vehicle	機車 Motor- Cycle
九十二年 2003	2,572	263	283	50	24	799	9	871
九十三年 2004	2,502	298	250	60	24	756	7	807
九十四年 2005	2,767	303	305	49	24	869	3	944
九十五年 2006	2,999	298	295	43	28	861	4	1,213
九十六年 2007	2,463	230	276	48	20	662	5	1,019
九十七年 2008	2,150	199	211	40	15	579	3	949
九十八年 2009	2,016	164	219	37	28	515	4	882
九十九年 2010	1,973	209	191	26	25	489	6	896
一〇〇年 2011	2,037	187	201	22	35	474	5	956
五月 May	152	17	13	3	—	40	1	67
六月 June	160	9	16	2	2	44	—	73
七月 July	159	13	23	1	1	35	—	79
八月 Aug.	173	18	17	3	2	43	—	78
九月 Sept.	176	8	18	2	3	40	—	98
十月 Oct.	172	14	16	1	5	30	—	91
十一月 Nov.	208	19	21	2	4	41	2	91
十二月 Dec.	186	25	20	3	3	45	1	76
一〇一年 2012	810	69	82	10	9	193	2	382
一月 Jan.	175	22	21	2	3	42	—	72
二月 Feb.	160	12	17	—	1	40	—	82
三月 Mar.	174	16	15	3	1	42	—	81
四月 Apr.	142	8	12	1	1	33	2	70
五月 May	159	11	17	4	3	36	—	77
較上月增減(%) VS. with Last Month	11.97	37.50	41.67	300.00	200.00	9.09	-100.00	10.00
較上年同月增減(%) VS. with Last Year	4.61	-35.29	30.77	33.33	—	-10.00	-100.00	14.93

資料來源：本部警政署。

TABLE 44. ROAD TRAFFIC ACCIDENTS BY TYPES OF VEHICLE AND ROAD

Unit : Cases

By Vehicle		A1類(當場及24小時內死亡)事故按道路類別								By Road	
自行車 Bicycle	其他 Others	合計 Total	國道 National Highway	省道 Provincial Highway	縣鄉道 County Highway & District Road	市區道路 Urban Road	村里道 Road of Villages	專用道 Exclusive Highway	其他 Others		
—	273	2,572	89	540	707	712	442	22	60		
—	300	2,502	107	577	602	715	417	29	55		
—	270	2,767	117	620	637	761	543	28	61		
—	257	2,999	111	612	685	826	655	25	85		
—	203	2,463	100	495	544	702	533	23	66		
—	154	2,150	88	399	537	593	469	10	54		
—	167	2,016	64	393	460	588	450	5	56		
—	131	1,973	67	366	433	592	445	14	56		
44	113	2,037	61	297	312	940	376	7	44		
5	6	152	6	16	20	69	35	1	5		
4	10	160	6	26	29	69	28	—	2		
1	6	159	4	17	25	74	34	—	5		
8	4	173	2	34	21	80	32	—	4		
3	4	176	6	18	34	84	32	—	2		
7	8	172	4	32	22	80	27	1	6		
3	25	208	5	35	35	96	33	3	1		
1	12	186	9	16	28	88	39	—	6		
27	36	810	28	104	118	378	161	2	19		
4	9	175	11	25	31	73	33	—	2		
3	5	160	3	16	22	86	28	—	5		
7	9	174	3	25	20	84	38	1	3		
7	8	142	6	23	24	56	27	—	6		
6	5	159	5	15	21	79	35	1	3		
-14.29	-37.50	11.97	-16.67	-34.78	-12.50	41.07	29.63	—	-50.00		
20.00	-16.67	4.61	-16.67	-6.25	5.00	14.49	0.00	0.00	-40.00		

Source : National Police Agency, MOI.

表45. 警察機關處理集會遊行發生數

單位：件

年 (月) 別 Year (Month)	總件數 Total Cases	類別 By Classification			是否申請 By Applications		
		室外 Outdoor		室內集會 Indoor Assembly	申請 Applied		未申請 Not Applied
		集會 Assembly	遊行 Parade		准 Allowed	不准 Not Allowed	
九十二年 2003	1,448	1,159	180	109	774	9	665
九十三年 2004	5,464	3,947	1,351	166	4,823	13	628
九十四年 2005	6,812	4,548	2,098	166	6,284	17	511
九十五年 2006	4,407	3,239	970	198	3,898	9	500
九十六年 2007	2,997	2,337	568	92	2,613	17	367
九十七年 2008	3,636	2,110	1,427	99	3,194	11	431
九十八年 2009	6,305	4,117	2,088	100	5,579	15	711
九十九年 2010	9,267	7,173	2,094	—	8,568	12	687
一〇〇年 2011	5,298	4,289	1,009	—	4,405	8	885
五月 May	171	139	32	—	94	1	76
六月 June	171	143	28	—	100	1	70
七月 July	227	192	35	—	157	—	70
八月 Aug.	244	198	46	—	151	—	93
九月 Sept.	298	251	47	—	224	—	74
十月 Oct.	555	487	68	—	462	1	92
十一月 Nov.	898	792	106	—	800	1	97
十二月 Dec.	2,042	1,519	523	—	1,948	2	92
一〇一年 2012	2,304	1,415	889	—	1,835	21	448
一月 Jan.	1,504	698	806	—	1,414	10	80
二月 Feb.	124	113	11	—	76	—	48
三月 Mar.	185	167	18	—	96	—	89
四月 Apr.	209	185	24	—	107	2	100
五月 May	282	252	30	—	142	9	131
較上月增減(%) VS. with Last Month	34.93	36.22	25.00	—	32.71	350.00	31.00
較上年同月增減(%) VS. with Last Year	64.91	81.29	-6.25	—	51.06	800.00	72.37

資料來源：本部警政署。
說明：99年起本表不含無需申請許可之室內集會。

TABLE 45. ASSEMBLY AND PARADE HANDLED BY POLICE ORGANIZATIONS

Unit : Cases

活動性質 By Rally					使用警力 (人次) Times of Policemen (Person-times)
政治性 Political	社會性 Societal	經濟性 Economic	涉外性 For National Interests	其他 Others	
653	673	80	4	38	98,474
4,739	622	67	3	33	371,600
5,929	719	106	6	52	306,977
3,557	599	112	4	135	309,047
2,398	451	94	15	39	184,482
2,946	534	98	16	42	289,336
5,540	627	96	10	32	348,921
8,358	669	103	9	128	372,841
4,271	646	150	13	218	282,616
85	52	13	—	21	11,720
93	44	4	—	30	6,969
150	51	3	2	21	10,461
138	66	5	1	34	12,474
221	52	6	2	17	15,116
444	64	31	3	13	34,131
796	59	31	1	11	55,769
1,913	67	34	1	27	97,973
1,871	330	52	4	47	156,264
1,436	36	24	—	8	109,614
65	49	5	—	5	4,695
100	63	11	2	9	11,279
110	83	7	—	9	8,601
160	99	5	2	16	22,075
45.45	19.28	-28.57	—	77.78	156.66
88.24	90.38	-61.54	—	-23.81	88.35

Source : National Police Agency, MOI.
Note : The figures after 2010 excluded "Indoor Assembly" which needs not to be applied for permission.

表46. 警察機關處理經濟案件

年(月)別 Year (Month)	總計 Grand Total		違反金融(5) Counterfeit Currency, Unlawful Money Lending, Illegal Debt Collection & Financial Transaction	
	件數 Cases	金額(千元) Amount (\$1,000)	件數 Cases	金額(千元) Amount (\$1,000)
九十二年 2003	10,582	16,769,585	1,259	1,741,247
九十三年 2004	6,841	11,408,613	1,073	1,258,757
九十四年 2005	7,509	13,595,054	1,084	1,580,417
九十五年 2006	9,826	35,149,358	2,248	2,459,254
九十六年 2007	11,446	42,191,256	2,709	1,923,043
九十七年 2008	10,966	25,159,510	2,912	5,147,536
九十八年 2009	11,159	21,983,033	3,342	9,789,993
九十九年 2010	10,321	32,510,487	3,199	19,170,916
一〇〇年 2011	10,621	22,097,529	3,041	5,007,265
五月 May	832	2,178,037	304	498,144
六月 June	1,032	1,676,029	266	692,432
七月 July	715	865,567	253	180,875
八月 Aug.	669	2,215,509	107	74,342
九月 Sept.	1,242	2,646,548	323	324,240
十月 Oct.	824	2,130,803	282	577,748
十一月 Nov.	900	2,070,127	260	1,202,050
十二月 Dec.	983	3,566,763	214	288,606
一〇一年 2012	3,888	8,430,488	1,108	1,603,161
一月 Jan.	673	521,718	264	168,723
二月 Feb.	606	976,190	117	117,344
三月 Mar.	1,292	4,097,562	328	993,894
四月 Apr.	603	1,728,100	105	132,196
五月 May	714	1,106,919	294	191,005
較上月增減(%) VS. with Last Month	18.41	-35.95	180.00	44.49
較上年同月增減(%) VS. with Last Year	-14.18	-49.18	-3.29	-61.66

資料來源：本部警政署。

說明：
1. 91年起違反工商登記金額不列入統計。
2. 92年4月起，侵害智慧財產權不含專利。
3. 93年1月起，經濟案件統計範圍不含漏稅、違反工商登記等項，新增違反公平交易法。
4. 95年以前「其他經濟案件」金額含「盜採砂(土)石」及「濫(盜)伐林木」。
5. 96年7月起，違反金融增加「地下通匯」。

TABLE 46. DISCOVERED ECONOMIC FRAUDS HANDLED
BY POLICE ORGANIZATIONS

違法販賣汽柴油 Illegal Sales of Petroleum & Diesel		走私 Smuggling		產製、販賣私劣酒 Unlawful Alcohol Production & Sale	
件數 Cases	金額(千元) Amount (\$1,000)	件數 Cases	金額(千元) Amount (\$1,000)	件數 Cases	金額(千元) Amount (\$1,000)
270	31,430	575	644,924	325	875,997
373	33,264	495	913,482	184	97,558
601	51,277	423	618,454	214	82,032
286	52,057	966	703,194	464	158,699
256	34,791	1,121	734,243	535	126,059
223	66,550	719	1,094,756	225	213,202
130	62,395	703	704,589	380	254,019
84	15,008	528	631,533	346	108,220
79	325,542	437	479,295	265	268,542
12	2,768	35	26,584	49	5,385
7	5,237	13	14,582	9	1,154
9	87,186	18	14,197	10	83,724
10	136,014	35	61,230	19	59,368
8	3,358	51	34,617	33	1,356
2	237	30	37,088	6	284
5	265	17	13,061	10	9,333
1	424	55	130,888	27	4,270
25	6,773	268	284,919	101	32,581
1	952	59	29,544	28	7,691
11	2,330	29	81,482	8	1,264
1	116	59	61,551	17	1,758
7	1,697	88	33,850	40	21,194
5	1,678	33	78,493	8	674
-28.57	-1.08	-62.50	131.89	-80.00	-96.82
-58.33	-39.36	-5.71	195.26	-83.67	-87.49

Source: National Police Agency, MOI.

Note: 1. The amount figure excluded "Against Register of Company" since 2002.

2. Intellectual Property Rights excluded Patent since April 2003.

3. Since 2004, the Statistics Scope of Economic Frauds excluded Evading Taxation and Against Register of Company, included Fair Trade Law.

4. The amount figure of "Others" included "Unlawful Collection of Sand (Soil)" and "Unlawful Logging" before 2006.

5. The figures included "Illegal Financial Transaction" since July 2007.

表46. 警察機關處理經濟案件 (續)

年(月)別 Year (Month)	侵害智慧財產權(2) Infringement of Intellectual Property Rights		盜採砂(土)石 Unlawful Collection of Sandstone(Soil)	濫(盜)伐林木 Unlawful Logging
	件數 Cases	金額(千元) Amount (\$1,000)	件數 Cases	件數 Cases
九十二年 2003	4,660	12,622,499	367	64
九十三年 2004	4,209	8,606,759	202	70
九十四年 2005	4,648	10,886,415	224	100
九十五年 2006	5,158	30,609,995	280	145
九十六年 2007	6,271	38,333,542	239	89
九十七年 2008	6,093	18,630,720	281	255
九十八年 2009	5,542	10,466,925	364	408
九十九年 2010	5,161	12,584,748	173	485
一〇〇年 2011	5,630	16,006,222	130	800
五月 May	353	1,634,495	3	52
六月 June	656	962,623	8	60
七月 July	386	499,585	3	33
八月 Aug.	410	1,884,552	13	55
九月 Sept.	710	2,282,977	8	83
十月 Oct.	432	1,515,446	3	59
十一月 Nov.	510	845,418	20	65
十二月 Dec.	607	3,142,575	3	55
一〇一年 2012	2,018	6,503,053	32	278
一月 Jan.	266	314,808	3	50
二月 Feb.	352	773,771	10	71
三月 Mar.	803	3,040,243	7	63
四月 Apr.	276	1,539,164	9	62
五月 May	321	835,068	3	32
較上月增減(%) VS. with Last Month	16.30	-45.75	-66.67	-48.39
較上年同月增減(%) VS. with Last Year	-9.07	-48.91	0.00	-38.46

TABLE 46. DISCOVERED ECONOMIC FRAUDS HANDLED BY POLICE ORGANIZATIONS (CONT.)

濫墾林地、山坡地 Unlawful Use of National Land & Mountain Side	違反公平交易法 Violation of Fair Trade Act		其他經濟案件(4) Others	
	件數 Cases	金額(千元) Amount (\$1,000)	件數 Cases	金額(千元) Amount (\$1,000)
181	—	—	2,881	853,489
186	—	—	49	498,792
212	3	200,000	—	176,459
275	4	559,502	—	606,657
218	5	1,039,402	3	177
229	29	6,746	—	—
285	2	439	3	704,674
340	—	—	5	62
235	4	10,663	—	—
23	1	10,660	—	—
13	—	—	—	—
3	—	—	—	—
18	2	3	—	—
26	—	—	—	—
10	—	—	—	—
13	—	—	—	—
21	—	—	—	—
55	3	—	—	—
2	—	—	—	—
8	—	—	—	—
14	—	—	—	—
13	3	—	—	—
18	—	—	—	—
38.46	-100.00	—	—	—
-21.74	-100.00	-100.00	—	—

表47. 實際入境人數－按性別、年齡及身分

單位：人次

年(月)別 Year (Month)	總入境 人 數 Total Entry Persons	按性別分 By Sex		按年齡分	
		男 Male	女 Female	0 - 14 歲 Years	15 - 64歲 Years
九十二年 2003	8,138,248	4,863,219	3,275,029	433,293	7,243,553
九十三年 2004	10,699,122	6,300,580	4,398,542	588,809	9,462,516
九十四年 2005	11,557,175	6,758,467	4,798,708	628,861	10,206,711
九十五年 2006	12,148,694	7,014,024	5,134,670	668,002	10,675,857
九十六年 2007	12,639,948	7,208,147	5,431,801	702,602	11,098,858
九十七年 2008	12,297,825	7,001,958	5,295,867	667,148	10,812,279
九十八年 2009	12,513,288	6,975,669	5,537,619	652,612	10,946,191
九十九年 2010	14,980,936	8,169,757	6,811,179	814,136	13,022,571
一〇〇年 2011	15,648,884	8,514,700	7,134,184	818,873	13,689,428
五月 May	1,245,048	691,463	553,585	35,906	1,101,748
六月 June	1,318,424	719,396	599,028	59,509	1,167,584
七月 July	1,484,058	783,870	700,188	158,972	1,250,061
八月 Aug.	1,445,060	756,532	688,528	148,143	1,229,384
九月 Sept.	1,301,389	714,256	587,133	32,599	1,179,156
十月 Oct.	1,366,708	737,802	628,906	38,093	1,206,153
十一月 Nov.	1,340,776	739,175	601,601	37,338	1,179,994
十二月 Dec.	1,352,906	734,167	618,739	65,892	1,194,850
一〇一年 2012	6,988,625	3,715,555	3,273,070	314,213	6,057,466
一月 Jan.	1,369,484	740,603	628,881	114,478	1,174,860
二月 Feb.	1,229,414	641,237	588,177	65,238	1,074,053
三月 Mar.	1,425,899	766,021	659,878	40,686	1,244,556
四月 Apr.	1,528,530	806,853	721,677	53,352	1,314,583
五月 May	1,435,298	760,841	674,457	40,459	1,249,414
較上月增減(%) VS. with Last Month	-6.10	-5.70	-6.54	-24.17	-4.96
較上年同月增減(%) VS. with Last Year	15.28	10.03	21.83	12.68	13.40

資料來源：本部入出國及移民署。

TABLE 47. ENTRY PERSONS - BY SEX, AGE, IDENTITY

Unit : Person-Times

By Age	按 身 分 分 By Identity					
	有戶籍國民 (含金馬地區) R.O.C. Registered Nationals	大陸地區人民 Mainland	香港澳門居民 H.K. & Macao Residents	無戶籍國民 Nationals No Register in R.O.C.	外國人 Foreigners	
65歲以上 Years & Over	461,402	5,890,131	149,176	267,102	19,805	1,812,034
	647,797	7,748,780	153,190	346,209	22,646	2,428,297
	721,603	8,179,057	200,142	355,443	24,323	2,798,210
	804,835	8,628,867	286,608	354,335	23,255	2,855,629
	838,488	8,923,885	292,618	411,889	22,741	2,988,815
	818,398	8,452,638	314,914	540,039	27,698	2,962,536
	914,485	8,118,284	953,009	634,121	37,792	2,770,082
	1,144,229	9,413,659	1,607,569	700,700	23,531	3,235,477
	1,140,583	9,561,400	1,755,529	720,722	22,506	3,588,727
	107,394	774,577	148,712	48,883	1,596	271,280
	91,331	855,784	111,503	66,557	2,202	282,378
	75,025	1,018,402	133,784	64,908	2,103	264,861
	67,533	938,162	135,866	72,227	1,849	296,956
	89,634	840,395	120,626	49,338	1,729	289,301
	122,462	836,278	160,655	53,412	1,714	314,649
	123,444	721,433	210,798	57,113	1,456	349,976
	92,164	704,312	177,598	85,255	2,007	383,734
	616,946	4,019,952	1,050,998	343,778	9,206	1,564,691
	80,146	909,420	137,374	56,345	2,088	264,257
	90,123	704,174	161,501	49,735	1,771	312,233
	140,657	732,714	250,545	72,557	1,798	368,285
	160,595	837,444	275,276	98,032	1,890	315,888
	145,425	836,200	226,302	67,109	1,659	304,028
	-9.45	-0.15	-17.79	-31.54	-12.22	-3.75
	35.41	7.96	52.17	37.28	3.95	12.07

Source : National Immigration Agency, MOI.

表48. 實際入境人數－按入境地點分

單位：人次

年(月)別	總計	桃園機場	高雄機場	臺中機場	松山機場	花蓮機場
Year (Month)	Grand Total	Taoyuan Airport	Kaohsiung Airport	Taichung Airport	Songshan Airport	Hualien Airport
九十二年 2003	8,138,248	6,811,211	1,162,997	—	314	—
九十三年 2004	10,699,122	8,886,722	1,523,046	1,240	549	1,072
九十四年 2005	11,557,175	9,612,660	1,591,027	3,053	854	1,502
九十五年 2006	12,148,694	10,112,892	1,651,619	19,440	—	2,342
九十六年 2007	12,639,948	10,401,472	1,634,404	96,252	—	1,595
九十七年 2008	12,297,825	9,868,254	1,426,326	229,645	79,454	2,472
九十八年 2009	12,513,288	9,882,104	1,291,645	178,218	297,752	2,111
九十九年 2010	14,980,936	11,716,854	1,467,664	291,644	542,952	12,179
一〇〇年 2011	15,648,884	11,664,591	1,444,468	365,163	1,171,049	7,361
五月 May	1,245,048	917,070	116,763	28,458	91,458	1,062
六月 June	1,318,424	981,937	127,028	28,239	91,999	1,529
七月 July	1,484,058	1,089,440	149,579	36,802	102,720	1,427
八月 Aug.	1,445,060	1,072,262	141,864	33,517	108,055	1,388
九月 Sept.	1,301,389	960,508	117,730	28,765	102,136	95
十月 Oct.	1,366,708	1,008,812	116,177	31,171	102,356	159
十一月 Nov.	1,340,776	995,335	116,617	32,532	107,702	255
十二月 Dec.	1,352,906	1,028,083	117,738	32,497	105,351	50
一〇一年 2012	6,988,625	5,236,797	643,149	160,782	528,614	2,888
一月 Jan.	1,369,484	1,059,281	126,321	31,399	95,739	106
二月 Feb.	1,229,414	938,137	112,729	20,700	97,647	112
三月 Mar.	1,425,899	1,067,253	134,485	32,522	114,263	92
四月 Apr.	1,528,530	1,127,714	137,376	37,018	111,356	983
五月 May	1,435,298	1,044,412	132,238	39,143	109,609	1,595
較上月增減 (%) VS. with Last Month	-6.10	-7.39	-3.74	5.74	-1.57	62.26
較上年同月增減 (%) VS. with Last Year	15.28	13.89	13.25	37.55	19.85	50.19

資料來源：本部入出國及移民署。

TABLE 48. ENTRY PERSONS - BY ARRIVING POINT

Unit : Person-Times

馬公機場	基隆港	臺中港	高雄港	花蓮港	麥寮港	金門	馬祖	其他
Magong Airport	Keelung Sea Port	Taichung Sea Port	Kaohsiung Sea Port	Hualien Sea Port	Mailiao Sea Port	Kinmen	Mazu	Others
—	59,320	1,481	18,670	456	—	79,924	3,804	71
382	58,421	2,362	11,167	576	11	202,178	11,340	56
406	53,319	1,651	14,081	542	31	258,178	18,800	1,071
643	14,260	1,671	13,543	483	22	306,736	23,605	1,438
465	91,078	2,916	16,859	906	192	359,082	27,997	6,730
446	141,343	2,674	24,174	574	755	481,659	37,193	2,856
410	145,161	3,026	18,611	702	1,706	637,316	46,699	7,827
678	178,311	7,477	29,162	634	1,503	688,029	30,476	13,373
—	183,532	14,348	31,234	1,039	1,300	735,320	19,416	10,063
—	21,465	1,593	1,442	53	109	62,877	1,378	1,320
—	22,145	1,342	3,106	36	91	58,731	1,446	795
—	28,014	634	5,624	39	83	66,607	2,541	548
—	23,884	948	1,146	33	96	59,877	1,646	344
—	24,462	823	1,233	29	71	63,047	1,551	939
—	25,313	1,433	4,727	68	106	74,397	1,545	444
—	4,224	1,820	1,647	49	133	78,280	1,041	1,141
—	3,256	1,002	3,527	545	128	58,808	888	1,033
5,252	52,951	29,642	11,497	2,518	583	300,748	8,635	4,569
—	2,483	966	1,082	387	96	49,611	1,328	685
—	5,458	1,872	1,771	23	107	47,719	2,565	574
958	4,185	5,932	2,076	558	115	61,504	895	1,061
1,960	15,883	9,662	4,742	1,315	119	77,671	1,736	995
2,334	24,942	11,210	1,826	235	146	64,243	2,111	1,254
19.08	57.04	16.02	-61.49	-82.13	22.69	-17.29	21.60	25.42
—	16.20	603.70	26.63	343.40	33.94	2.17	53.19	-15.50

Source : National Immigration Agency, MOI.

表49. 實際出境人數－按性別、年齡及身分分

單位：人次

年(月)別 Year (Month)	總出境 人 數 Total Exit Persons	按性別分 By Sex		按年齡分	
		男 Male	女 Female	0 - 14 歲 Years	15 - 64歲 Years
九十二年 2003	8,133,856	4,883,315	3,250,541	439,734	7,231,114
九十三年 2004	10,679,246	6,310,284	4,368,962	592,994	9,438,747
九十四年 2005	11,548,332	6,771,484	4,776,848	633,019	10,194,353
九十五年 2006	12,160,919	7,026,641	5,134,278	673,325	10,681,952
九十六年 2007	12,641,682	7,214,441	5,427,241	705,751	11,097,316
九十七年 2008	12,293,887	7,003,554	5,290,333	667,581	10,810,896
九十八年 2009	12,500,538	6,974,680	5,525,858	651,718	10,936,897
九十九年 2010	14,909,299	8,148,983	6,760,316	809,060	12,962,510
一〇〇年 2011	15,567,386	8,476,094	7,091,292	816,181	13,617,029
五月 May	1,285,801	708,313	577,488	38,546	1,130,735
六月 June	1,361,790	740,451	621,339	67,262	1,199,696
七月 July	1,486,577	783,102	703,475	165,537	1,246,783
八月 Aug.	1,423,605	747,787	675,818	133,868	1,222,535
九月 Sept.	1,251,715	685,261	566,454	32,754	1,131,756
十月 Oct.	1,361,033	741,900	619,133	38,535	1,208,052
十一月 Nov.	1,297,033	718,852	578,181	32,767	1,147,230
十二月 Dec.	1,286,999	700,518	586,481	60,688	1,137,467
一〇一年 2012	7,058,078	3,749,474	3,308,604	320,626	6,107,036
一月 Jan.	1,417,394	745,704	671,690	127,046	1,209,690
二月 Feb.	1,267,201	684,431	582,770	62,252	1,113,685
三月 Mar.	1,376,719	731,711	645,008	36,362	1,201,599
四月 Apr.	1,529,398	806,244	723,154	55,203	1,308,552
五月 May	1,467,366	781,384	685,982	39,763	1,273,510
較上月增減(%) VS. with Last Month	-4.06	-3.08	-5.14	-27.97	-2.68
較上年同月增減(%) VS. with Last Year	14.12	10.32	18.79	3.16	12.63

資料來源：本部入出國及移民署。

TABLE 49. EXIT PERSONS - BY SEX, AGE, IDENTITY

Unit : Person-Times

By Age	按 身 分 分 By Identity					
	有戶籍國民 (含金馬地區) R.O.C. Registered Nationals	大陸地區人民 Mainland	香港澳門居民 H.K. & Macao Residents	無戶籍國民 Nationals No Register in R.O.C.	外國人 Foreigners	
65歲以上 Years & Over	463,008	5,923,072	128,874	268,293	15,979	1,797,638
	647,505	7,780,652	145,120	346,200	18,914	2,388,360
	720,960	8,208,125	193,065	354,830	21,375	2,770,937
	805,642	8,671,375	279,908	354,258	20,232	2,835,146
	838,615	8,963,711	285,382	410,762	20,055	2,961,772
	815,410	8,465,172	306,426	537,032	24,847	2,960,410
	911,923	8,142,946	929,725	627,441	33,914	2,766,512
	1,137,729	9,415,074	1,592,036	699,496	18,732	3,183,961
	1,134,176	9,583,873	1,730,898	716,158	18,975	3,517,482
	116,520	809,015	152,168	54,855	1,372	268,391
	94,832	890,332	121,421	64,360	1,412	284,265
	74,257	1,026,829	125,030	67,125	1,717	265,876
	67,202	911,458	145,610	76,637	2,052	287,848
	87,205	823,272	109,022	43,612	1,250	274,559
	114,446	844,814	150,988	53,783	1,466	309,982
	117,036	706,108	198,674	56,719	1,213	334,319
	88,844	656,728	187,066	77,251	1,441	364,513
	630,416	4,098,271	1,045,886	346,866	7,651	1,559,404
	80,658	901,293	134,371	68,015	2,669	311,046
	91,264	772,495	158,843	46,578	1,247	288,038
	138,758	723,643	235,245	63,455	1,183	353,193
	165,643	851,486	273,255	99,875	1,250	303,532
	154,093	849,354	244,172	68,943	1,302	303,595
	-6.97	-0.25	-10.64	-30.97	4.16	0.02
	32.25	4.99	60.46	25.68	-5.10	13.12

Source : National Immigration Agency, MOI.

表50. 實際出境人數－按出境地點分

單位：人次

年(月)別	總計	桃園機場	高雄機場	臺中機場	松山機場	花蓮機場
Year (Month)	Grand Total	Taoyuan Airport	Kaohsiung Airport	Taichung Airport	Songshan Airport	Hualien Airport
九十二年 2003	8,133,856	6,812,472	1,161,227	—	99	—
九十三年 2004	10,679,246	8,886,775	1,503,699	1,951	346	1,115
九十四年 2005	11,548,332	9,622,035	1,575,200	3,309	671	1,547
九十五年 2006	12,160,919	10,138,294	1,636,513	20,532	1	2,582
九十六年 2007	12,641,682	10,419,491	1,613,595	100,609	—	1,791
九十七年 2008	12,293,887	9,873,919	1,408,126	236,363	78,184	2,070
九十八年 2009	12,500,538	9,845,516	1,314,283	178,837	299,331	1,673
九十九年 2010	14,909,299	11,637,904	1,482,516	287,507	542,165	10,673
一〇〇年 2011	15,567,386	11,598,228	1,436,739	359,079	1,171,799	7,157
五月 May	1,285,801	941,270	122,453	30,900	97,888	976
六月 June	1,361,790	1,019,200	128,545	27,994	93,598	1,516
七月 July	1,486,577	1,094,432	148,482	34,560	101,026	1,281
八月 Aug.	1,423,605	1,055,592	137,128	33,015	109,542	1,528
九月 Sept.	1,251,715	925,729	111,335	26,441	98,796	94
十月 Oct.	1,361,033	1,000,479	115,928	32,087	105,288	194
十一月 Nov.	1,297,033	963,806	113,151	30,760	104,377	249
十二月 Dec.	1,286,999	972,299	113,452	31,607	100,724	53
一〇一年 2012	7,058,078	5,293,971	639,332	165,147	536,050	3,006
一月 Jan.	1,417,394	1,105,386	123,991	28,827	97,150	104
二月 Feb.	1,267,201	960,758	118,222	26,685	102,096	109
三月 Mar.	1,376,719	1,037,854	123,269	30,396	112,442	92
四月 Apr.	1,529,398	1,127,021	140,114	38,690	110,108	1,037
五月 May	1,467,366	1,062,952	133,736	40,549	114,254	1,664
較上月增減 (%) VS. with Last Month	-4.06	-5.68	-4.55	4.80	3.77	60.46
較上年同月增減 (%) VS. with Last Year	14.12	12.93	9.21	31.23	16.72	70.49

資料來源：本部入出國及移民署。

TABLE 50. EXIT PERSONS - BY DEPARTING POINT

Unit : Person-Times

馬公機場	基隆港	臺中港	高雄港	花蓮港	麥寮港	金門	馬祖	其他
Magong Airport	Keelung Sea Port	Taichung Sea Port	Kaohsiung Sea Port	Hualien Sea Port	Mailiao Sea Port	Kinmen	Mazu	Others
—	56,791	1,401	16,866	858	—	80,626	3,449	67
385	58,597	2,000	9,304	567	7	204,127	10,302	71
404	52,403	1,451	11,623	399	27	260,431	17,751	1,081
492	14,783	1,406	11,379	317	25	311,497	22,285	813
465	89,079	2,633	14,795	1,620	190	366,233	25,566	5,615
449	133,333	2,056	28,153	280	745	492,624	35,558	2,027
408	130,946	9,170	17,042	8,013	1,799	644,756	43,634	5,130
678	165,626	21,400	22,810	2,600	1,445	695,657	28,408	9,910
—	176,890	19,372	22,669	4,134	1,188	739,616	19,666	10,849
—	20,261	1,707	1,308	512	111	65,762	1,391	1,262
—	21,569	783	1,840	2,417	95	61,806	1,492	935
—	32,517	508	2,550	51	77	67,477	2,898	718
—	23,602	742	976	24	88	59,524	1,524	320
—	22,594	2,353	1,435	29	71	60,461	1,492	885
—	21,744	4,418	2,808	63	94	75,801	1,506	623
—	2,039	1,441	1,098	808	108	76,705	1,036	1,455
—	3,647	1,054	1,952	64	98	60,324	944	781
5,478	52,000	26,851	10,659	3,103	523	307,371	8,783	5,804
—	1,391	2,379	1,598	65	85	53,377	2,539	502
—	4,629	2,068	1,705	15	104	47,896	1,716	1,198
956	4,602	3,953	1,192	645	98	59,225	836	1,159
1,916	18,834	7,741	4,175	608	107	75,774	1,550	1,723
2,606	22,544	10,710	1,989	1,770	129	71,099	2,142	1,222
36.01	19.70	38.35	-52.36	191.12	20.56	-6.17	38.19	-31.05
—	11.27	527.42	52.06	245.70	16.22	8.12	53.99	-14.65

Source : National Immigration Agency, MOI.

表51. 外僑居留人數及查處違法外來人口

年(月)別 Year (Month)	合法居留外僑人數(人) Population of 15 Years and Over							
	合計 Total			年滿十五歲以上居留外僑之 Population of 15 Years and Over				
	計 Sub- Total	男 Male	女 Female	計 Sub- Total	商 Trader	工程師 Engineer	教師 Teacher	傳教士 Missionary
九十二年 2003	405,284	157,046	248,238	395,366	4,034	3,145	5,958	2,048
九十三年 2004	423,456	157,905	265,551	413,660	4,207	3,319	6,831	1,921
九十四年 2005	429,703	156,370	273,333	420,526	3,878	3,117	6,630	1,800
九十五年 2006	428,240	156,559	271,681	419,788	3,197	2,500	6,185	1,804
九十六年 2007	433,169	163,575	269,594	425,110	3,752	2,407	6,009	1,775
九十七年 2008	417,385	160,987	256,398	410,053	3,474	2,072	5,655	1,729
九十八年 2009	403,700	152,242	251,458	396,514	3,665	1,920	6,106	1,613
九十九年 2010	418,802	160,963	257,839	411,922	3,783	2,004	5,923	1,573
一〇〇年 2011	466,206	190,237	275,969	458,930	4,467	2,148	6,748	1,687
五月 May	442,603	173,255	269,348	435,128	4,685	2,396	6,669	1,662
六月 June	439,483	172,845	266,638	433,207	4,625	2,357	5,785	1,605
七月 July	441,316	175,224	266,092	435,549	4,618	2,369	5,433	1,555
八月 Aug.	447,030	179,110	267,920	439,614	4,821	2,326	6,178	1,602
九月 Sept.	461,010	186,401	274,609	453,414	4,993	2,427	6,666	1,681
十月 Oct.	464,920	189,204	275,716	457,291	4,926	2,398	6,857	1,699
十一月 Nov.	466,188	190,355	275,833	458,496	4,893	2,392	6,911	1,717
十二月 Dec.	466,206	190,237	275,969	458,930	4,467	2,148	6,748	1,687
一〇一年 2012	470,764	194,470	276,294	463,468	4,996	2,273	6,868	1,724
一月 Jan.	457,779	185,463	272,316	450,533	4,876	2,273	6,233	1,656
二月 Feb.	471,054	192,939	278,115	463,510	4,955	2,315	6,852	1,688
三月 Mar.	468,759	192,647	276,112	461,814	4,809	2,236	6,692	1,717
四月 Apr.	472,965	195,335	277,630	465,471	5,054	2,309	7,003	1,693
五月 May	470,764	194,470	276,294	463,468	4,996	2,273	6,868	1,724
較上月增減(%) VS. with Last Month	-0.47	-0.44	-0.48	-0.43	-1.15	-1.56	-1.93	1.83
較上年同月增減(%) VS. with Last Year	6.36	12.24	2.58	6.51	6.64	-5.13	2.98	3.73

資料來源：本部入出國及移民署。
 說明：1. 係指年(月)底別。
 2. 100年以前違法行為僅含非法工作，101年以後新增從事色情活動及其他違法行為事實之統計。
 3. 另含非法入境、漏船船員。

TABLE 51. FOREIGN RESIDENTS AND FERRETED ILLEGAL FOREIGN RESIDENTS

Foreign Residents (Persons) (1)						查處違法外來人口(人) Ferreted Foreign Illegal Residents (Persons)			
經濟活動 by Economical Activities					未滿 十五歲 兒童 Under 15 Years	合計 Total	單純 逾期 Delay	具違法行為事實 With Illegal Activities	
技工技匠 Technician	外籍勞工 Foreign Labor	其他 職業 Others	失業 Un- employed	非勞動力 Inactive Person				未逾期 No Overdue	逾期(3) Delay
277	283,239	13,563	3,976	79,126	9,918	17,160	8,868	1,193	7,099
272	288,898	14,820	4,342	89,050	9,796	21,086	10,974	1,119	8,993
424	297,287	16,533	3,957	86,900	9,177	24,316	12,348	1,283	10,685
807	306,418	16,031	3,329	79,517	8,452	28,463	13,393	1,850	13,220
1,142	321,804	15,576	2,917	69,728	8,059	18,264	9,319	1,699	7,246
736	316,177	17,863	2,444	59,903	7,332	16,916	9,028	582	7,306
456	306,408	20,024	2,145	54,177	7,186	17,336	7,112	633	9,591
485	325,572	21,428	1,959	49,195	6,880	17,193	8,129	326	8,738
448	367,666	23,935	1,998	49,833	7,276	16,194	8,360	399	7,435
519	343,789	23,429	1,995	49,984	7,475	1,250	618	29	603
536	347,791	23,066	1,936	45,506	6,276	1,311	670	44	597
504	353,745	22,760	1,920	42,645	5,767	1,545	894	36	615
522	355,071	23,481	1,962	43,651	7,416	1,733	1,005	35	693
527	360,824	24,085	1,978	50,233	7,596	1,442	678	35	729
529	363,660	24,360	1,985	50,877	7,629	1,389	659	58	672
500	365,181	24,470	1,998	50,434	7,692	1,403	673	47	683
448	367,666	23,935	1,998	49,833	7,276	1,230	634	11	585
448	371,232	24,720	1,936	49,271	7,296	8,611	3,498	222	4,891
476	369,616	23,555	1,928	39,920	7,246	1,230	677	23	530
457	371,897	24,408	1,955	48,983	7,544	1,820	743	28	1,049
468	370,200	24,211	1,929	49,552	6,945	1,751	740	45	966
460	372,168	24,770	1,952	50,062	7,494	1,699	614	57	1,028
448	371,232	24,720	1,936	49,271	7,296	2,111	724	69	1,318
-2.61	-0.25	-0.20	-0.82	-1.58	-2.64	24.25	17.92	21.05	28.21
-13.68	7.98	5.51	-2.96	-1.43	-2.39	68.88	17.15	137.93	118.57

Source: National Immigration Agency, MOI.

Note: 1. Refers to End of Year (Month).
 2. Before 2011, "illegal activity" only included illegal workers. Starting from 2012, "illegal activity" has meant not only working illegally but other things as well, such as engaging in prostitution and other violations.
 3. Including illegal entry and missing seamen.

表52. 大陸地區配偶申請來臺團聚面談

單位：件；%

年(月)別 Year (Month)	初次面談 First-time Interviews				件數合計 Total Cases
	件數合計 Total Cases	通過面談 Passed	不予通過面談 Refused	不予通過比率(%) Refused Rate	
	九十七年 2008	12,554	9,291	3,263	
九十八年 2009	10,567	8,160	2,407	22.78	...
九十九年 2010	7,276	5,515	1,761	24.20	...
一〇〇年 2011	6,445	4,615	1,830	28.39	...
五月 May	553	418	135	24.41	...
六月 June	530	379	151	28.49	...
七月 July	561	417	144	25.67	...
八月 Aug.	512	368	144	28.13	...
九月 Sept.	580	413	167	28.79	...
十月 Oct.	523	369	154	29.45	...
十一月 Nov.	590	412	178	30.17	...
十二月 Dec.	640	443	197	30.78	...
一〇一年 2012	2,372	1,630	742	31.28	4,368
一月 Jan.	405	281	124	30.62	1,190
二月 Feb.	471	315	156	33.12	664
三月 Mar.	518	353	165	31.85	857
四月 Apr.	466	331	135	28.97	857
五月 May	512	350	162	31.64	800
較上月增減(%) VS. with Last Month	9.87	5.74	20.00	2.67	-6.65
較上年同月增減(%) VS. with Last Year	-7.41	-16.27	20.00	7.23	...

資料來源：本部入出國及移民署。

說明：101年起新增「國境線面談」統計。

- 186 -

TABLE 52. INTERVIEW APPLICATIONS FOR MAINLAND CHINESE SPOUSES COMING TO TAIWAN TO GET TOGETHER WITH FAMILY MEMBERS

Unit : Cases; %

國境線面談 Border Interviews				二度面談 Secondary Interviews			
通過面談 件數 Passed	不予通過 面談件數 Refused	需二度 面談件數 Require Secondary Interviews	不予通過 比率(%) Refused Rate	件數合計 Total Cases	通過面談 Passed	不予通過 面談 Refused	不予通過 比率(%) Refused Rate
...	1,353	1,156	197	14.56
...	1,707	1,445	262	15.35
...	1,319	1,159	160	12.13
...	1,079	926	153	14.18
...	78	68	10	12.82
...	80	64	16	20.00
...	98	86	12	12.24
...	85	72	13	15.29
...	110	93	17	15.45
...	107	93	14	13.08
...	83	71	12	14.46
...	111	96	15	13.51
3,871	28	469	0.72	454	378	76	16.74
1,119	3	68	0.27	74	60	14	18.92
553	10	101	1.78	82	66	16	19.51
747	1	109	0.13	93	82	11	11.83
738	7	112	0.94	93	78	15	16.13
714	7	79	0.97	112	92	20	17.86
-3.25	0.00	-29.46	0.03	20.43	17.95	33.33	1.73
...	43.59	35.29	100.00	5.04

Source : National Immigration Agency, MOI.

Note : The figures include "Border Interviews" since 2012.

- 187 -

表53. 外籍配偶照顧輔導基金核定補助

單位：件；元

年(雙月)別 Year (Bi-month)		總 計 Total			
		申請件數 Cases Applied	申請金額(元) Amount Applied (NT.\$)	核定件數 Cases Approved	核定金額(元) Amount Approved (NT.\$)
九十六年	2007	255	499,800,290	118	242,734,563
九十七年	2008	254	286,976,780	193	239,767,580
九十八年	2009	291	300,495,813	194	186,481,664
九十九年	2010	533	407,041,517	362	223,678,389
一〇〇年	2011	650	436,353,211	342	208,799,737
三-四月	Mar. ~ Apr.	229	90,057,291	120	42,568,186
五-六月	May ~ June	112	31,907,844	48	8,159,450
七-八月	July ~ Aug.	78	66,538,920	37	6,360,870
九-十月	Sept. ~ Oct.	—	—	—	—
十一-十二月	Nov. ~ Dec.	231	247,849,156	137	151,711,231
一〇一年	2012	104	32,246,082	78	17,311,384
一-二月	Jan. ~ Feb.	—	—	—	—
三-四月	Mar. ~ Apr.	104	32,246,082	78	17,311,384
較上期增減(%) VS. with Last Bi-month		—	—	—	—
較上年同期增減(%) VS. with Last Year		-54.59	-64.19	-35.00	-59.33

TABLE 53. SUBSIDIES OF FOREIGN SPOUSES CARE AND ASSISTANCE FUND

Unit : Cases;NT\$

中央政府 Central Government			
申請件數 Cases Applied	申請金額(元) Amount Applied (NT.\$)	核定件數 Cases Approved	核定金額(元) Amount Approved (NT.\$)
23	213,659,341	17	172,139,854
38	68,547,781	22	50,656,957
39	74,085,731	20	58,457,314
24	60,013,719	19	44,336,104
38	78,248,828	15	46,847,798
6	23,754,616	5	23,265,432
5	1,728,288	1	412,928
4	14,395,596	1	887,200
—	—	—	—
23	38,370,328	8	22,282,238
3	2,175,239	2	2,007,539
—	—	—	—
3	2,175,239	2	2,007,539
—	—	—	—
-50.00	-90.84	-60.00	-91.37

表53. 外籍配偶照顧輔導基金核定補助(續)

單位：件；元

年(雙月)別 Year (Bi-month)	地方政府 Local Government			
	申請件數 Cases Applied	申請金額(元) Amount Applied (NT.\$)	核定件數 Cases Approved	核定金額(元) Amount Approved (NT.\$)
九十六年 2007	106	157,029,574	48	44,392,350
九十七年 2008	83	123,067,724	99	167,359,896
九十八年 2009	107	130,774,901	98	111,507,140
九十九年 2010	205	171,437,414	130	122,372,899
一〇〇年 2011	126	136,951,199	101	116,567,459
三-四月 Mar. ~ Apr.	27	8,241,216	20	5,844,564
五-六月 May ~ June	20	7,215,200	9	2,336,442
七-八月 July ~ Aug.	9	4,273,250	5	1,279,480
九-十月 Sept. ~ Oct.	—	—	—	—
十一-十二月 Nov. ~ Dec.	70	117,221,533	67	107,106,973
一〇一年 2012	33	12,676,672	26	8,074,035
一-二月 Jan. ~ Feb.	—	—	—	—
三-四月 Mar. ~ Apr.	33	12,676,672	26	8,074,035
較上期增減(%) VS. with Last Bi-month	—	—	—	—
較上年同期增減(%) VS. with Last Year	22.22	53.82	30.00	38.15

資料來源：本部入出國及移民署。

說明：本表資料係於每雙數月彙編。

TABLE 53. SUBSIDIES OF FOREIGN SPOUSES CARE AND ASSISTANCE FUND(CONT.)

Unit : Cases;NT\$

民間團體 Non-governmental Associations			
申請件數 Cases Applied	申請金額(元) Amount Applied (NT.\$)	核定件數 Cases Approved	核定金額(元) Amount Approved (NT.\$)
126	129,111,375	53	26,202,359
133	95,361,275	72	21,750,727
145	95,635,181	76	16,517,210
304	175,590,384	213	56,969,386
486	221,153,184	226	45,384,480
196	58,061,459	95	13,458,190
87	22,964,356	38	5,410,080
65	47,870,074	31	4,194,190
—	—	—	—
138	92,257,295	62	22,322,020
68	17,394,171	50	7,229,810
—	—	—	—
68	17,394,171	50	7,229,810
—	—	—	—
-65.31	-70.04	-47.37	-46.28

Source : National Immigration Agency, MOI.

Note : The figures are compiled bimonthly.

表54. 移民輔導成果

單位：人次、人項次

年(月)別 Year (Month)	諮詢服務 Service Manners (Person-times)					
	服務方式(人次) Service Manners (Person-times)			諮詢		
	合計 Total	現場 Counter	電話 Phone	合計 Total	居留定居 Residency	就業服務 Employment Services
九十六年 2007	53,935	39,945	13,990	103,320	28,331	9,447
九十七年 2008	40,819	25,933	14,886	46,711	30,431	2,301
九十八年 2009	39,051	20,838	18,213	45,435	25,648	2,921
九十九年 2010	39,535	21,305	18,230	48,943	30,322	3,107
一〇〇年 2011	32,842	17,469	15,373	38,720	25,085	2,164
五月 May	2,362	1,174	1,188	2,631	1,637	149
六月 June	2,225	1,033	1,192	2,823	1,726	149
七月 July	2,184	1,139	1,045	2,496	1,595	155
八月 Aug.	2,505	1,389	1,116	2,853	1,893	169
九月 Sept.	2,262	1,206	1,056	2,650	1,697	160
十月 Oct.	2,366	1,213	1,153	2,981	1,966	177
十一月 Nov.	2,768	1,543	1,225	3,074	2,203	150
十二月 Dec.	2,596	1,497	1,099	3,005	2,084	207
一〇一年 2012	11,121	6,107	5,014	11,304	6,746	950
一月 Jan.	2,230	1,184	1,046	2,563	1,590	242
二月 Feb.	1,830	898	932	2,120	1,269	167
三月 Mar.	2,127	1,084	1,043	2,343	1,429	176
四月 Apr.	2,905	1,962	943	1,968	1,055	206
五月 May	2,029	979	1,050	2,310	1,403	159
較上月增減(%) VS. with Last Month	-30.15	-50.10	11.35	17.38	32.99	-22.82
較上年同月增減(%) VS. with Last Year	-14.10	-16.61	-11.62	-12.20	-14.29	6.71

TABLE 54. IMMIGRANT CONSULTATION AND ASSISTANCE

Unit : Person-times, Person-item-times

Consulting Services Consulting Items(Person-item-times)						
項 目 (人項次)						
人身安全 Personal Security	福利服務 Welfare Services	醫療衛生 Health Care	子女教養 Children Education	家庭關係 Family Relationship	法律資訊 Legal Info	其他 Others
7,772	8,321	8,632	5,941	5,981	11,393	17,502
941	1,091	543	383	1,017	2,030	7,974
1,359	4,442	1,140	293	1,158	1,942	6,532
2,012	3,302	2,204	585	1,226	1,975	4,210
1,324	2,480	1,931	356	883	1,630	2,867
78	224	101	25	73	125	219
134	258	189	20	53	123	171
52	209	163	14	46	110	152
84	204	142	15	75	83	188
73	191	158	29	62	83	197
116	216	213	18	50	90	135
101	161	189	14	39	103	114
99	142	197	19	58	63	136
205	962	881	79	217	292	972
42	168	232	25	43	68	153
59	192	168	13	37	34	181
23	185	185	13	45	81	206
56	168	134	15	37	52	245
25	249	162	13	55	57	187
-55.36	48.21	20.90	-13.33	48.65	9.62	-23.67
-67.95	11.16	60.40	-48.00	-24.66	-54.40	-14.61

表54. 移民輔導成果(續)

單位：人次

年(月)別 Year (Month)	轉介服務(人次)					
	合計 Total	外配家庭中心 Foreign Family Centers	社福中心 Social Welfare Centers	家暴中心 Domestic Violence Centers	衛生保健機構 Health Care Organizations	勞政機構 Labor Affairs Organizations
九十六年 2007	761	244	95	148	28	73
九十七年 2008	1,544	669	121	317	36	105
九十八年 2009	1,177	487	98	235	40	62
九十九年 2010	1,240	702	43	128	53	129
一〇〇年 2011	772	324	66	136	7	30
五月 May	63	23	9	9	—	8
六月 June	59	25	4	11	—	4
七月 July	53	24	3	14	—	—
八月 Aug.	68	27	3	10	—	3
九月 Sept.	74	35	3	13	—	2
十月 Oct.	64	14	8	17	—	2
十一月 Nov.	73	37	7	10	—	3
十二月 Dec.	68	36	9	10	1	—
一〇一年 2012	328	184	22	43	7	9
一月 Jan.	63	35	2	8	1	2
二月 Feb.	70	40	4	6	1	1
三月 Mar.	66	36	5	12	2	—
四月 Apr.	62	31	5	10	1	3
五月 May	67	42	6	7	2	3
較上月增減(%) VS. with Last Month	8.06	35.48	20.00	-30.00	100.00	0.00
較上年同月增減(%) VS. with Last Year	6.35	82.61	-33.33	-22.22	—	-62.50

資料來源：本部入出國及移民署。

TABLE 54. IMMIGRANT CONSULTATION AND ASSISTANCE(CONT.)

Unit : Person-times

Referral Services		關懷訪視(人次) Solicitous Phone Calls and Visits(Person-times)		
民間團體 Non-governmental Associations	其他單位 Others	合計 Total	電話關懷 Solicitous Phone Calls	家庭訪視 Family Visits
41	132	2,261	2,154	107
87	209	6,691	6,563	128
56	199	28,010	27,882	128
42	143	19,250	18,953	297
29	180	18,274	17,619	655
2	12	1,409	1,350	59
4	11	1,366	1,312	54
2	10	1,357	1,310	47
2	23	1,850	1,805	45
4	17	1,589	1,563	26
1	22	1,637	1,559	78
2	14	1,548	1,501	47
—	12	1,575	1,504	71
21	42	7,234	6,781	453
7	8	1,442	1,377	65
5	13	1,439	1,372	67
6	5	1,542	1,456	86
1	11	1,353	1,260	93
2	5	1,458	1,316	142
100.00	-54.55	7.76	4.44	52.69
0.00	-58.33	3.48	-2.52	140.68

Source : National Immigration Agency, MOI.

表55. 消防安全設備查察處理

單位：家；件次；元

年(月)別 Year (Month)	年(月)底 列管家數 Supervised Houses	檢查情形 Inspection			複查情形 Recheck	
		檢查件次 Total Cases	合格件次 Qualified Cases	不合格 件次 Unqualified Cases	複查件次 Cases of Recheck	複查不 合格件次 Unquali- fied Cases
九十二年 2003	120,722	305,318	277,888	27,430	25,227	1,852
九十三年 2004	129,664	321,831	295,368	26,463	24,321	2,004
九十四年 2005	140,764	303,725	278,284	25,441	25,338	2,504
九十五年 2006	141,093	287,416	259,977	27,439	26,253	2,749
九十六年 2007	156,209	311,249	278,086	33,163	26,740	2,959
九十七年 2008	163,700	310,730	279,929	30,801	27,235	3,491
九十八年 2009	168,270	303,229	269,787	33,442	31,099	3,692
九十九年 2010	172,786	302,257	268,513	33,744	30,649	3,783
一〇〇年 2011	185,003	327,519	279,598	47,921	43,639	4,797
五月 May	178,127	23,768	19,799	3,969	3,856	383
六月 June	179,524	22,300	18,676	3,624	3,474	231
七月 July	180,574	35,912	31,439	4,473	4,163	585
八月 Aug.	181,534	30,475	26,394	4,081	3,983	406
九月 Sept.	182,520	20,040	17,089	2,951	2,936	284
十月 Oct.	183,508	26,239	21,990	4,249	3,431	504
十一月 Nov.	183,977	27,823	23,792	4,031	3,989	333
十二月 Dec.	185,003	40,623	35,314	5,309	4,625	383
一〇一年 2012	187,695	125,094	106,196	18,898	19,336	2,018
一月 Jan.	184,001	23,862	20,648	3,214	3,622	583
二月 Feb.	184,478	26,871	22,354	4,517	4,151	383
三月 Mar.	185,561	25,580	21,789	3,791	4,117	322
四月 Apr.	186,703	25,302	21,377	3,925	3,589	432
五月 May	187,695	23,479	20,028	3,451	3,857	298
較上月增減(%) VS. with Last Month	0.53	-7.20	-6.31	-12.08	7.47	-31.02
較上年同月增減(%) VS. with Last Year	5.37	-1.22	1.16	-13.05	0.03	-22.19

資料來源：本部消防署。

TABLE 55. INSPECTION AND SUPERVISION OF FIRE SAFETY EQUIPMENT

Unit : Houses,Cases,NT.\$

違規處理情形		Handled Cases of Violation				罰鍰收繳情形		強制執行 件次 Cases of Compulsory Execution by the Court
限期改善 件次 Improved within a Time Limit	舉發件次 Reported	停業或 停止使用 件次 Forced Closure & Suspension of Building Usage	罰鍰(含連續處罰) Fines(Incl. Repeated Penalty)		Collected Fines			
			件次 Cases	金額(元) Amount(NT\$)	件次 Cases	金額(元) Amount(NT\$)		
26,821	—	68	1,640	23,307,873	1,123	13,502,597	906	
26,190	—	104	1,630	22,678,549	1,270	16,426,679	1,063	
24,409	—	78	1,557	21,710,500	1,161	14,065,019	799	
24,689	—	56	1,307	19,636,200	1,135	13,622,044	633	
30,190	—	77	1,455	21,762,100	1,179	15,481,516	514	
27,276	—	41	1,427	27,260,300	893	11,846,220	453	
29,750	1,118	28	1,401	25,843,800	1,038	16,706,528	546	
29,961	1,153	37	986	17,093,250	889	14,680,933	1,083	
43,126	1,788	27	1,402	24,051,000	1,021	16,075,499	441	
3,585	166	9	163	2,629,000	68	998,000	35	
3,392	173	—	142	2,132,000	98	1,466,645	37	
3,889	172	3	148	2,528,000	98	1,446,144	24	
3,675	224	7	144	2,705,000	120	1,978,939	26	
2,668	138	1	159	2,810,000	133	2,341,626	27	
3,745	166	1	117	2,073,000	117	1,768,989	6	
3,698	126	1	144	2,826,000	65	1,210,545	11	
4,928	172	—	110	1,579,000	152	2,258,448	136	
16,878	761	9	584	11,826,000	385	6,380,454	223	
2,630	137	1	97	2,506,000	30	403,182	4	
4,134	153	1	117	1,965,000	81	1,373,623	41	
3,469	184	3	152	3,418,000	111	1,861,903	63	
3,490	130	1	108	1,825,000	83	1,594,346	14	
3,155	157	3	110	2,112,000	80	1,147,400	101	
-9.60	20.77	200.00	1.85	15.73	-3.61	-28.03	621.43	
-11.99	-5.42	-66.67	-32.52	-19.67	17.65	14.97	188.57	

Source : National Fire Agency, MOI.

表56. 火災次數－按起火處所分

單位：次

年(月)別 Year (Month)	總計 Grand Total	客廳 Sitting Room	餐廳 Dining Room	臥房 Bed-Room	書房 Study Room	廚房 Cook-Room	浴廁 Bather	神龕 Dei-fying Room	陽台 Piazza	庭院 Yard	辦公室 Office
九十二年 2003	8,642	435	39	834	22	460	52	208	93	54	90
九十三年 2004	6,611	403	46	721	26	393	55	188	100	58	92
九十四年 2005	5,139	393	41	675	12	403	36	141	83	41	106
九十五年 2006	4,332	332	35	581	12	325	44	129	75	28	97
九十六年 2007	3,392	238	17	498	13	270	35	108	55	23	64
九十七年 2008	2,886	218	32	408	13	181	25	101	47	20	61
九十八年 2009	2,621	191	17	392	4	156	21	111	34	18	61
九十九年 2010	2,186	130	6	337	7	139	18	79	38	21	55
一〇〇年 2011	1,772	127	22	298	8	101	26	62	24	13	28
五月 May	123	12	2	19	1	5	1	3	—	1	3
六月 June	154	9	1	22	—	14	3	2	6	1	2
七月 July	122	10	2	18	—	5	—	2	2	—	3
八月 Aug.	120	7	3	18	—	9	1	6	2	—	3
九月 Sept.	146	13	3	16	—	11	1	2	2	—	1
十月 Oct.	114	6	3	24	1	10	3	4	1	1	2
十一月 Nov.	108	3	1	21	1	6	4	5	—	—	3
十二月 Dec.	148	12	—	28	—	10	1	7	4	1	4
一〇一年 2012	657	65	8	114	4	43	9	27	6	4	19
一月 Jan.	142	7	4	35	—	12	2	5	3	2	5
二月 Feb.	124	14	—	21	—	6	3	7	1	—	5
三月 Mar.	146	20	2	24	1	8	1	9	1	—	3
四月 Apr.	135	18	1	12	2	7	3	3	—	1	3
五月 May	110	6	1	22	1	10	—	3	1	1	3
較上月增減(%) VS. with Last Month	-18.52	-66.67	0.00	83.33	-50.00	42.86	100.00	0.00	—	0.00	0.00
較上年同月增減(%) VS. with Last Year	-10.57	-50.00	-50.00	15.79	0.00	100.00	100.00	0.00	—	0.00	0.00

資料來源：本部消防署。

TABLE 56. NUMBER OF FIRES - BY CAUGHT PLACE

Unit : Times

教室 Class-Room	倉庫 Store-House	機房 Engine Room	攤位 Booth	工寮 Work-Shop	樓梯間 Stairs	電梯 Eleva-tor	管道間 Chan-nel	走廊 Aisle	停車場 Park	騎樓下 Lobby	路邊 Road-Side	墓地 Grave-Yard	其他 Others
29	379	181	42	94	64	1	16	33	92	120	3,325	252	1,727
25	325	131	40	58	45	—	6	33	69	114	1,937	127	1,619
22	268	158	29	49	43	—	13	16	73	106	1,027	153	1,251
21	257	134	34	38	49	—	5	26	54	80	701	116	1,159
22	208	87	26	32	23	—	6	15	38	63	623	49	879
21	190	42	16	23	17	2	7	23	41	64	498	23	813
12	158	42	16	32	11	1	2	8	36	46	566	34	652
11	152	28	9	21	12	—	3	21	33	36	353	52	625
4	141	31	13	18	8	—	2	17	17	33	273	24	482
—	8	2	—	1	—	—	1	1	—	4	16	—	43
—	12	6	1	3	—	—	—	1	1	7	16	2	45
1	10	4	—	1	—	—	—	3	2	1	12	—	46
—	11	4	1	—	2	—	—	—	1	1	24	—	27
—	15	1	2	2	—	—	—	1	4	1	23	—	48
—	8	2	1	—	—	—	1	2	1	3	9	1	31
—	11	—	1	1	2	—	—	2	1	1	9	—	36
1	16	1	1	2	1	—	—	1	3	5	13	—	37
4	50	5	2	7	1	—	1	5	13	13	56	13	188
1	9	—	—	—	—	—	—	—	3	2	10	—	42
1	16	3	—	1	—	—	1	3	2	4	6	1	29
1	11	—	—	2	—	—	—	—	1	4	15	6	37
1	7	—	—	2	1	—	—	1	3	3	15	6	46
—	7	2	2	2	—	—	—	1	4	—	10	—	34
-100.00	0.00	—	—	0.00	100.00	—	—	0.00	33.33	100.00	-33.33	100.00	-26.09
—	-12.50	0.00	—	100.00	—	—	-100.00	0.00	—	-100.00	-37.50	—	-20.93

Source : National Fire Agency, MOI.

表57. 火災次數－按起火原因分

單位：次

年(月)別	總計	人為縱火	自殺	燈燭	爐火烹調	敬神掃墓祭祖	菸蒂	電氣設備	機械設備
Year (Month)	Grand Total	Setting Fire	Commit Suicide	Lighting	Furnace & Cooking	Worsh- ipping	Butt	Elect- ricity	Machi- nery
九十二年 2003	8,642	752	56	61	382	286	1,299	1,745	464
九十三年 2004	6,611	559	65	54	324	171	895	1,523	363
九十四年 2005	5,139	565	54	59	308	198	555	1,531	332
九十五年 2006	4,332	480	61	35	245	142	461	1,384	291
九十六年 2007	3,392	419	42	29	197	79	334	1,122	127
九十七年 2008	2,886	385	32	28	134	47	223	1,016	91
九十八年 2009	2,621	294	39	18	104	48	347	846	70
九十九年 2010	2,186	274	25	16	96	52	165	744	51
一〇〇年 2011	1,772	185	22	8	78	42	103	640	54
五月 May	123	14	3	—	2	1	6	51	8
六月 June	154	17	2	—	5	3	4	62	3
七月 July	122	22	5	1	3	3	5	39	5
八月 Aug.	120	16	2	1	9	5	7	37	—
九月 Sept.	146	19	2	—	7	—	4	54	5
十月 Oct.	114	11	2	1	7	3	7	37	3
十一月 Nov.	108	7	1	1	6	1	8	42	6
十二月 Dec.	148	19	1	1	10	1	7	62	2
一〇一年 2012	657	72	20	3	37	27	48	223	19
一月 Jan.	142	13	1	—	9	4	11	58	3
二月 Feb.	124	15	3	—	6	3	13	48	2
三月 Mar.	146	22	3	1	8	9	8	38	4
四月 Apr.	135	13	9	1	7	9	11	39	4
五月 May	110	9	4	1	7	2	5	40	6
較上月增減(%) VS. with Last Month	-18.52	-30.77	-55.56	0.00	0.00	-77.78	-54.55	2.56	50.00
較上年同月增減(%) VS. with Last Year	-10.57	-35.71	33.33	—	250.00	100.00	-16.67	-21.57	-25.00

資料來源：本部消防署。

TABLE 57. NUMBER OF FIRES - BY CAUSE

Unit : Times

玩火	烤火	施工不慎 Negligence of Construc- tion	易燃品 自(復) 燃 Inflam- mable	瓦斯漏氣 或爆炸 Firing Leaked Gas	化學 物品 Chemical	燃放 爆竹 Fire- cracker	交通 事故 Traffic Accident	天然 災害 Natural Disaster	原因 不明 Un- known	其他 Others
91	13	146	12	56	14	91	113	9	469	2,583
95	17	146	15	46	17	50	88	4	411	1,768
61	22	120	6	40	11	29	79	1	139	1,029
61	13	88	9	57	19	45	48	6	104	783
59	3	85	3	39	14	24	30	3	40	743
37	3	74	4	28	8	26	21	5	39	685
24	4	64	5	37	8	35	11	3	66	598
27	3	46	4	21	11	31	22	3	18	577
34	2	45	3	28	5	24	17	—	18	464
1	—	2	—	4	1	1	1	—	1	27
3	—	4	—	2	—	1	3	—	3	42
2	—	4	—	2	1	1	1	—	—	28
2	—	2	—	3	2	—	2	—	2	30
1	—	5	—	1	—	3	—	—	3	42
2	—	3	—	2	—	1	—	—	1	34
4	—	4	1	2	—	—	—	—	3	22
4	—	4	—	5	—	1	—	—	—	31
14	4	14	3	9	2	17	10	—	4	131
3	1	3	—	2	—	6	2	—	—	26
4	1	1	—	1	—	5	2	—	2	18
5	2	5	3	—	—	3	2	—	1	32
1	—	4	—	3	—	2	1	—	—	31
1	—	1	—	3	2	1	3	—	1	24
0.00	—	-75.00	—	0.00	—	-50.00	200.00	—	—	-22.58
0.00	—	-50.00	—	-25.00	100.00	0.00	200.00	—	0.00	-11.11

Source : National Fire Agency, MOI.

表58. 火災次數－按類別及時間分

單位：次

年(月)別 Year (Month)	火災 數 No. of Fires	火災分類 By Classification					
		建築物 Buildings	森 林 野 田 Forests & Fields	車 輛 Vehicle	船 舶 Ship	航 空 器 Aircraft	其 他 Others
九十二年 2003	8,642	3,754	2,026	1,407	25	—	1,430
九十三年 2004	6,611	3,340	1,176	1,081	34	—	980
九十四年 2005	5,139	3,054	680	935	17	—	453
九十五年 2006	4,332	2,746	542	724	16	—	304
九十六年 2007	3,392	2,200	356	546	26	—	264
九十七年 2008	2,886	1,885	257	506	21	—	217
九十八年 2009	2,621	1,634	484	326	21	1	155
九十九年 2010	2,186	1,458	236	299	11	1	181
一〇〇年 2011	1,772	1,249	166	212	6	—	139
五月 May	123	92	9	16	2	—	4
六月 June	154	110	12	24	—	—	8
七月 July	122	89	8	17	—	—	8
八月 Aug.	120	84	11	14	—	—	11
九月 Sept.	146	99	12	23	—	—	12
十月 Oct.	114	84	5	16	—	—	9
十一月 Nov.	108	86	5	11	1	—	5
十二月 Dec.	148	113	2	22	1	—	10
一〇一年 2012	657	503	18	83	3	—	50
一月 Jan.	142	114	1	19	—	—	8
二月 Feb.	124	104	2	11	—	—	7
三月 Mar.	146	115	6	13	2	—	10
四月 Apr.	135	86	7	21	1	—	20
五月 May	110	84	2	19	—	—	5
較上月增減(%) VS. with Last Month	-18.52	-2.33	-71.43	-9.52	-100.00	—	-75.00
較上年同月增減(%) VS. with Last Year	-10.57	-8.70	-77.78	18.75	-100.00	—	25.00

資料來源：本部消防署。

TABLE 58. NUMBER OF FIRES - BY CLASSIFICATION AND FIRE TIME

Unit : Times

起 火 時 間 By Fire Time							
0~3時 O'clock	3~6時 O'clock	6~9時 O'clock	9~12時 O'clock	12~15時 O'clock	15~18時 O'clock	18~21時 O'clock	21~24時 O'clock
939	763	584	1,240	1,592	1,557	1,134	833
750	686	495	964	1,168	1,081	787	680
629	568	433	719	778	812	652	548
505	507	378	612	678	662	516	474
423	365	292	503	490	502	436	381
387	336	241	401	444	412	393	272
298	271	230	365	436	425	325	271
280	237	175	317	343	310	303	221
204	186	172	264	285	245	248	168
13	21	8	10	24	23	15	9
28	16	13	23	17	22	13	22
24	7	11	21	15	16	16	12
13	14	14	18	19	14	15	13
18	17	13	19	17	30	24	8
18	12	9	16	24	15	6	14
13	7	8	16	21	16	20	7
15	14	20	24	21	20	21	13
77	77	67	103	93	68	102	70
18	17	15	17	20	15	24	16
18	19	16	16	12	10	16	17
14	14	15	30	18	18	24	13
18	20	10	24	22	13	15	13
9	7	11	16	21	12	23	11
-50.00	-65.00	10.00	-33.33	-4.55	-7.69	53.33	-15.38
-30.77	-66.67	37.50	60.00	-12.50	-47.83	53.33	22.22

Source : National Fire Agency, MOI.

表59. 火災死傷人數及財物損失

年(月)別 Year (Month)	死亡人數 (人) Deaths (Persons)	受傷人數 (人) Injured (Persons)	死傷人數按原因分(人) Fire Death and Injury by Cause (Persons)							
			合計 Total	火焰 灼燒 Burnt	有害 氣體 Harmful Gas	跳樓 Jump from Building	外物 擊中 Hit by Articles	倒塌物 壓倒 Collapse	其他 Others	不明 因素 Unk- nown
九十二年 2003	228	768	996	420	412	15	21	1	118	9
九十三年 2004	160	551	711	318	284	14	25	2	63	5
九十四年 2005	139	532	671	321	263	9	19	3	54	2
九十五年 2006	125	471	596	258	250	16	13	2	50	7
九十六年 2007	120	398	518	221	211	16	23	-	47	-
九十七年 2008	101	304	405	197	125	6	5	2	69	1
九十八年 2009	117	296	413	164	148	11	6	-	83	1
九十九年 2010	83	308	391	195	136	8	2	-	48	2
一〇〇年 2011	97	288	385	172	132	5	33	1	41	1
五月 May	5	27	32	17	11	-	-	-	4	-
六月 June	5	26	31	16	6	-	-	-	9	-
七月 July	8	18	26	17	5	-	-	-	4	-
八月 Aug.	3	8	11	6	1	-	-	-	4	-
九月 Sept.	5	7	12	8	3	-	-	-	1	-
十月 Oct.	11	13	24	14	8	-	-	-	2	-
十一月 Nov.	4	13	17	6	6	-	-	-	5	-
十二月 Dec.	11	17	28	15	11	-	-	-	2	-
一〇一年 2012	71	120	191	107	42	-	1	-	41	-
一月 Jan.	12	28	40	21	15	-	-	-	4	-
二月 Feb.	11	14	25	13	5	-	-	-	7	-
三月 Mar.	18	30	48	30	8	-	-	-	10	-
四月 Apr.	23	23	46	30	10	-	-	-	6	-
五月 May	7	25	32	13	4	-	1	-	14	-
較上月增減(%) VS. with Last Month	-69.57	8.70	-30.43	-56.67	-60.00	-	-	-	133.33	-
較上年同月增減(%) VS. with Last Year	40.00	-7.41	0.00	-23.53	-63.64	-	-	-	250.00	-

資料來源：本部消防署。
說明：自98年1月起，死亡定義由因火災當場死亡或受傷於24小時內死亡者，修正為因火災當場死亡或受傷於14日內死亡者。

TABLE 59. LOSSES OF FIRE DISASTERS

被毀損 房屋數 (間) Burn-out & Damaged Houses	被毀損車輛數(輛) Burn-out & Damaged Vehicles						財物損失估值(千元) Estimated Losses(\$1,000)		
	合計 Total	大型車 Heavy	小型車 Light	特種車 Special Constr- ucted	機車 Motor- cycle	其他 Others	合計 Total	房屋 Houses	其他財物 Others
2,197	2,664	94	1,139	27	1,360	44	2,143,764	561,589	1,582,175
2,065	2,217	72	924	99	1,071	51	2,089,491	303,696	1,785,795
1,462	1,662	43	839	34	716	30	2,823,430	439,984	2,383,446
1,489	1,458	49	688	28	677	16	1,558,860	287,059	1,271,801
1,483	1,630	49	616	20	919	26	1,292,264	257,934	1,034,330
1,252	1,066	38	468	14	522	24	1,474,895	180,607	1,294,288
1,238	1,359	37	364	20	908	30	762,176	149,743	612,433
1,255	728	30	315	11	354	18	1,687,208	455,415	1,231,793
1,028	567	21	234	6	271	35	552,535	120,143	432,392
58	35	1	15	-	19	-	47,031	7,079	39,952
99	43	4	20	1	12	6	36,119	10,513	25,606
85	63	8	27	-	20	8	96,779	24,384	72,395
62	40	-	17	1	22	-	33,155	3,880	29,275
92	54	2	22	1	28	1	30,736	8,561	22,175
74	69	-	19	1	49	-	26,884	5,623	21,261
53	29	2	16	-	11	-	37,411	5,050	32,361
90	40	1	19	1	15	4	34,852	13,115	21,737
396	216	11	103	2	98	2	243,519	46,102	197,417
69	42	-	23	-	18	1	39,188	3,698	35,490
71	15	-	7	-	8	-	36,644	8,886	27,758
85	61	4	32	-	25	-	35,136	9,563	25,573
69	63	1	21	1	39	1	90,148	10,878	79,270
102	35	6	20	1	8	-	42,403	13,077	29,326
47.83	-44.44	500.00	-4.76	0.00	-79.49	-100.00	-52.96	20.22	-63.00
75.86	0.00	500.00	33.33	-	-57.89	-	-9.84	84.73	-26.60

Source: National Fire Agency, MOI.
Note: The definition of Death has been modified as "died on the spot or died of injury within 14 days" from "died on the spot or died of injury within 24 hours" since January 2009.

表60. 起火建築物

單位：次

年(月)別 Year (Month)	建築物 起火 總次數 Caught Buildings	按建築物高度分 By Story				按建築物類別分			
		一層至 五層 1-5 Stories	六層至 十二層 6-12 Stories	十三層 至十九 層 13-19 Stories	二十層 以上 20 Stories & Over	獨立 住宅 Stand- alone Dwelling	集 合 宅 Group Dwelling	辦 公 室 Office Building	商 業 建 築 Business Building
九十二年 2003	3,754	3,336	328	69	21	1,613	692	66	206
九十三年 2004	3,340	2,875	361	86	18	1,363	786	65	174
九十四年 2005	3,054	2,602	334	99	19	1,262	771	69	155
九十五年 2006	2,746	2,360	306	61	19	1,104	617	63	150
九十六年 2007	2,200	1,895	234	59	12	889	452	54	126
九十七年 2008	1,885	1,629	187	57	12	791	380	44	95
九十八年 2009	1,634	1,429	159	40	6	689	330	32	103
九十九年 2010	1,458	1,284	138	30	6	592	268	36	73
一〇〇年 2011	1,249	1,103	123	16	7	518	230	26	79
五月 May	92	80	11	1	—	46	13	2	5
六月 June	110	100	9	—	1	50	18	2	5
七月 July	89	77	11	1	—	32	15	2	6
八月 Aug.	84	77	7	—	—	38	11	—	6
九月 Sept.	99	90	4	4	1	33	17	2	13
十月 Oct.	84	75	7	2	—	39	13	3	4
十一月 Nov.	86	79	6	—	1	28	14	1	7
十二月 Dec.	113	99	12	1	1	46	26	2	5
一〇一年 2012	503	441	50	12	—	219	90	7	36
一月 Jan.	114	100	11	3	—	46	21	—	13
二月 Feb.	104	94	7	3	—	49	14	1	10
三月 Mar.	115	104	9	2	—	54	25	1	3
四月 Apr.	86	73	10	3	—	39	15	3	3
五月 May	84	70	13	1	—	31	15	2	7
較上月增減(%) VS. with Last Month	-2.33	-4.11	30.00	-66.67	—	-20.51	0.00	-33.33	133.33
較上年同月增減(%) VS. with Last Year	-8.70	-12.50	18.18	0.00	—	-32.61	15.38	0.00	40.00

資料來源：本部消防署。

TABLE 60. NUMBER OF FIRES OF CAUGHT BUILDINGS

Unit : Times

By Classification			按建築物用途分 By Use						
複 合 建 築 Com- pound	工 廠 及 倉 庫 Factory & Warehouse	其 他 Others	住 宅 Dwelling	營 業 所 Business Space	作 業 所 Operating Space	倉 庫 Ware- house	空 屋 或 修 建 中 Vacancy or Repairing	公 共 施 設 Public Facilities	其 他 Others
147	748	282	2,142	440	533	245	134	79	181
86	599	267	1,937	400	411	210	154	77	151
57	519	221	1,828	361	366	172	133	55	139
36	534	242	1,537	356	381	189	73	57	153
38	418	223	1,224	292	299	122	75	55	133
41	385	149	1,050	227	262	149	58	35	104
35	318	127	933	221	208	117	43	33	79
29	334	126	774	175	211	135	42	32	89
25	288	83	678	167	184	103	29	26	62
—	22	4	52	12	14	7	3	—	4
3	22	10	60	15	16	7	1	3	8
2	28	4	41	16	19	9	3	1	—
2	14	13	46	11	7	7	5	1	7
3	22	9	43	23	15	10	1	3	4
1	17	7	46	11	8	11	—	2	6
5	27	4	38	12	21	7	3	2	3
2	27	5	65	12	12	12	5	3	4
10	100	41	283	62	68	38	9	5	38
3	20	11	61	20	13	8	3	1	8
2	20	8	55	14	12	11	3	2	7
1	25	6	74	6	16	10	2	1	6
2	14	10	50	10	10	4	1	1	10
2	21	6	43	12	17	5	—	—	7
0.00	50.00	-40.00	-14.00	20.00	70.00	25.00	-100.00	-100.00	-30.00
—	-4.55	50.00	-17.31	0.00	21.43	-28.57	-100.00	—	75.00

Source : National Fire Agency, MOI.

表61. 火災出動人員、車輛及其他裝備

單位：人次；人；車次

年(月)別 Year (Month)	出 動 人 次 (1) Person-Times of Attendance				救出人數 No. of People Rescued	雲 梯 消防車 Ladder
	合 計 Total	消防人員 Fire Fighters	義消人員 Volunteer Fire Fighters	其 他 Others		
九十二年 2003	389,578	210,646	147,904	31,028	645	3,808
九十三年 2004	373,974	212,863	131,452	29,659	836	4,577
九十四年 2005	341,302	201,153	108,676	31,473	1,275	3,927
九十五年 2006	302,767	177,172	103,353	22,242	968	3,269
九十六年 2007	322,613	197,261	104,840	20,512	1,329	4,208
九十七年 2008	305,862	191,908	100,271	13,683	1,173	4,348
九十八年 2009	350,597	229,400	107,747	13,450	719	5,062
九十九年 2010	325,601	227,875	86,292	11,434	503	4,875
一〇〇年 2011	335,992	248,177	78,303	9,512	570	5,443
五 月 May	24,807	18,566	5,512	729	29	424
六 月 June	25,887	19,297	5,742	848	41	435
七 月 July	23,552	18,069	4,880	603	14	387
八 月 Aug.	26,938	19,101	7,133	704	14	394
九 月 Sept.	23,340	17,387	5,461	492	18	365
十 月 Oct.	24,878	18,713	5,570	595	60	366
十一月 Nov.	23,369	18,094	4,798	477	25	390
十二月 Dec.	27,266	21,389	5,237	640	22	499
一〇一年 2012	139,704	107,668	27,833	4,203	165	2,683
一 月 Jan.	26,125	20,641	4,897	587	27	487
二 月 Feb.	23,541	18,282	4,621	638	23	426
三 月 Mar.	30,205	22,297	7,189	719	71	706
四 月 Apr.	33,701	25,998	6,757	946	21	517
五 月 May	26,132	20,450	4,369	1,313	23	547
較上月增減(%) VS. with Last Month	-22.46	-21.34	-35.34	38.79	9.52	5.80
較上年同月增減(%) VS. with Last Year	5.34	10.15	-20.74	80.11	-20.69	29.01

資料來源：本部消防署。
 說明：1. 93年1月起，出動人次不含警察人數。
 2. 93年1月起，原高低壓消防車，併入水箱水庫超高压消防車。
 - 208 -

TABLE 61. FIRE SERVICES AND CALL FREQUENCY

Unit: Person-Times, Persons, Times

消 防 車 Fire Engines			救 助 器材車 Rescue Fire Engines	照 明 車 Lighting Vehicles	其 他 救 災 及 勤 務 車 輛 Other Rescue Operation Vehicles	救 護 車 Ambulances	消 防 船、艇、直昇機及其他裝備 Fire Boats, Helicopters and Others
化 學 消防車 Chemical	水 箱 水 庫 超 高 壓 消 防 車 (2) Tanker, Heavy Tanker & Super-high Presser	其 他 (泡 沫、幫 浦) 消 防 車 Others					
4,339	67,200	894	3,230	587	2,722	13,700	934
3,793	68,726	1,309	3,507	587	2,892	15,448	766
3,938	64,202	1,197	3,365	495	3,430	15,357	537
3,489	59,823	693	2,842	418	3,312	13,199	487
5,262	63,262	686	3,599	328	3,214	15,110	448
5,543	60,932	773	3,048	423	2,976	14,561	433
6,292	70,289	841	3,297	411	3,828	16,220	311
5,434	68,697	731	3,458	397	4,358	16,271	423
5,962	74,832	533	4,007	194	4,120	18,892	331
443	5,374	31	276	19	336	1,327	16
336	5,666	45	347	21	331	1,692	33
286	5,364	30	320	6	319	1,532	19
350	5,725	64	342	6	315	1,664	22
369	5,093	54	348	9	280	1,706	16
460	5,659	30	282	8	268	1,709	25
376	5,025	37	305	20	282	1,708	23
448	5,935	71	334	23	392	1,861	28
2,106	30,165	481	1,394	140	1,862	7,493	219
426	5,663	53	273	24	384	1,827	22
365	4,830	36	284	26	340	1,163	47
500	6,768	234	255	35	421	1,222	53
393	7,495	65	279	22	376	1,688	49
422	5,409	93	303	33	341	1,593	48
7.38	-27.83	43.08	8.60	50.00	-9.31	-5.63	-2.04
-4.74	0.65	200.00	9.78	73.68	1.49	20.05	200.00

Source : National Fire Agency, MOI.
 Note : 1. Person-Times of attendance exclude vigilante since 2004.
 2. The figures of high-low pressure fire engines merge into tanker, heavy tanker and superhigh presser since 2004.
 - 209 -

表62. 消防緊急救護服務

年 (月) 別 Year (Month)	救護出動次數 Times of Call Volume (Times)			急救送醫人次				
	合計 Total	送醫 次數 Send to Hospital	未運送 次數 Without Sending to Hospital	合計 Total	非創傷類			
					小計 Subtotal	急病 Acute Disease	路倒 Falling on Road	孕婦 急產 In Urgent Labor
九十二年 2003	551,383	407,956	143,427	419,523		147,397	17,146	793
九十三年 2004	614,656	462,457	152,199	473,967		177,336	18,711	943
九十四年 2005	678,989	513,835	165,154	529,321		203,479	21,194	987
九十五年 2006	691,964	527,949	164,015	537,707	256,350	177,185	15,613	1,153
九十六年 2007	720,797	558,035	162,762	593,034	297,547	199,766	15,401	1,116
九十七年 2008	752,823	589,932	162,891	609,506	296,932	194,881	15,141	1,283
九十八年 2009	811,914	634,194	177,720	662,924	319,093	216,359	15,813	1,271
九十九年 2010	918,882	718,914	199,968	749,126	363,982	252,226	18,032	1,407
一〇〇年 2011	1,003,981	783,531	220,450	817,928	402,253	284,710	18,062	1,789
五月 May	81,748	64,004	17,744	66,845	32,685	23,048	1,523	109
六月 June	83,177	64,875	18,302	68,134	32,510	22,967	1,516	126
七月 July	84,039	65,314	18,725	68,494	32,784	23,048	1,554	160
八月 Aug.	82,653	64,515	18,138	67,531	32,486	22,977	1,421	148
九月 Sept.	82,773	64,193	18,580	67,451	31,793	22,596	1,422	182
十月 Oct.	84,981	65,938	19,043	69,242	32,335	22,662	1,511	193
十一月 Nov.	82,700	64,156	18,544	67,064	31,250	22,371	1,360	137
十二月 Dec.	88,614	68,891	19,723	71,756	34,681	24,836	1,391	195
一〇一年 2012	430,052	334,478	95,574	348,126	177,978	126,417	7,152	895
一月 Jan.	93,375	72,480	20,895	75,163	39,489	28,193	1,641	201
二月 Feb.	82,268	63,921	18,347	66,359	34,962	24,858	1,336	168
三月 Mar.	87,001	67,938	19,063	70,740	35,932	25,553	1,440	173
四月 Apr.	83,060	64,218	18,842	67,076	33,373	23,446	1,342	188
五月 May	84,348	65,921	18,427	68,788	34,222	24,367	1,393	165
較上月增減 (%) VS. with Last Month	1.55	2.65	-2.20	2.55	2.54	3.93	3.80	-12.23
較上年同月增減 (%) VS. with Last Year	3.18	3.00	3.85	2.91	4.70	5.72	-8.54	51.38

資料來源：本部消防署。
說明：1. 94年以前，「路倒」為「醉酒路倒」，「孕婦急產」為「孕婦待產」，「毒藥物/一氧化碳中毒」為「中毒」，「溺水」為「救溺」，「車禍受傷」為「車禍」，「一般外傷、墜落傷、穿刺傷」為「摔(兜)傷」，「電擊傷」為「觸電」。2. 94年以前急救送醫人次未依創傷類別分，故無小計及其分類之其他。

TABLE 62. EMERGENCY MEDICAL SERVICES

Times of Person Rescued in Emergency (2)												
Non-Trauma			創傷類 Trauma						其他 (2005年 以前) Others Prior to 2005			
毒藥物/一 氧化碳中毒 Toxicant/Drug/ Carbon Monoxide Poisoning	溺水 Drowned	其他 Others	小計 Subtotal	一般 外傷 General Trauma	墜落 傷 Tumbling	穿刺 傷 Piercing	車禍 受傷 Injured in a Traffic Accident	電擊傷 Wounded by Electric Shock		其他 Others		
1,491	569				34,138		172,701	137		45,151		
1,973	547				37,711		186,412	171	50,163			
2,360	532				39,441		203,569	213	57,546			
5,361	551	56,487	281,357	56,171	4,746	644	205,542	146	14,108			
5,613	524	75,127	295,487	59,137	6,370	639	216,503	140	12,698			
6,656	556	78,415	312,574	61,118	5,226	535	232,827	134	12,734			
5,774	524	79,352	343,831	67,667	5,985	598	254,463	126	14,992			
6,010	485	85,822	385,144	73,596	5,156	584	288,340	126	17,342			
5,391	406	91,895	415,675	76,687	5,172	602	313,723	122	19,369			
490	49	7,466	34,160	6,397	398	46	25,737	11	1,571			
486	48	7,367	35,624	6,265	441	57	27,283	17	1,561			
484	58	7,480	35,710	6,508	487	44	26,909	15	1,747			
455	41	7,444	35,045	6,301	474	66	26,493	16	1,695			
509	44	7,040	35,658	6,326	508	65	26,962	11	1,786			
476	38	7,455	36,907	6,814	435	50	27,808	8	1,792			
418	19	6,945	35,814	6,287	450	59	27,348	13	1,657			
396	20	7,843	37,075	6,569	464	33	28,331	5	1,673			
2,605	159	40,750	170,148	30,962	2,396	233	128,403	50	8,104			
451	38	8,965	35,674	6,501	499	40	26,920	4	1,710			
540	26	8,034	31,397	6,056	482	40	23,277	8	1,534			
528	31	8,207	34,808	6,269	440	59	26,413	7	1,620			
556	40	7,801	33,703	6,236	464	46	25,372	12	1,573			
530	24	7,743	34,566	5,900	511	48	26,421	19	1,667			
-4.68	-40.00	-0.74	2.56	-5.39	10.13	4.35	4.13	58.33	5.98			
8.16	-51.02	3.71	1.19	-7.77	28.39	4.35	2.66	72.73	6.11			

Source: National Fire Agency, MOI.
Note: 1. Prior to 2005, 「Falling on Road」 as 「Falling on Road after Drinking」, 「In Urgent Labor」 as 「Pregnant Woman to Bear」, 「Toxicant/Drug/Carbon Monoxide Poisoning」 as 「Poisoning」, 「Drowned」 as 「Save the Drowned」, 「Injured in Traffic Accident」 as 「Traffic Accident」, 「General Trauma, Tumbling, Piercing」 as 「Wounded by Tumbling or Ferocity」. 2. The Times of Person Rescued in Emergency hadn't been classified as non-trauma/trauma before 2005.

表63. 消防緊急救護急救處置

單位：次

年(月)別 Year (Month)	呼吸道處置 Respiratory Passages Treatments					創傷處置			
	抽吸 Aspirate	鼻管 Given Oxygen from Nose	面罩 Given Oxygen from Mask	哈姆 立克法 Heimlich	其他維 持呼吸 道暢通 Others	頸圈 Cervical Ring	清洗 傷口 Clear Wounds	包紮 止血 Bloodshed Swathed	夾板 固定 Splint Fixed
九十二年 2003	4,672	53,161	72,790	7,112	219,216	21,583	...	150,500	29,575
九十三年 2004	4,289	42,322	86,355	918	262,549	26,624	...	172,441	30,779
九十四年 2005	2,843	51,845	91,336	626	273,802	30,995	...	192,303	31,945
九十五年 2006	2,525	50,324	81,531	428	81,297	31,668	174,217	180,880	34,540
九十六年 2007	2,571	54,602	88,092	302	57,319	34,251	196,986	189,340	33,717
九十七年 2008	2,945	53,693	89,639	323	45,045	39,377	215,801	203,477	34,112
九十八年 2009	2,755	56,229	95,081	372	58,563	45,380	241,843	226,071	33,973
九十九年 2010	2,949	62,213	107,792	330	69,133	53,722	276,916	257,750	35,537
一〇〇年 2011	2,662	59,628	110,020	308	76,195	56,811	302,211	281,190	35,173
五月 May	218	4,955	8,978	22	5,762	4,686	25,425	23,643	2,885
六月 June	180	5,054	8,867	23	5,852	4,813	27,352	25,410	2,910
七月 July	226	5,086	8,724	19	5,638	4,756	27,428	25,488	2,831
八月 Aug.	206	4,941	8,542	17	5,693	4,711	27,131	25,285	2,870
九月 Sept.	189	4,754	8,422	29	5,478	4,997	27,439	25,620	2,879
十月 Oct.	197	4,557	8,458	26	5,396	4,855	27,390	25,530	2,991
十一月 Nov.	195	4,435	8,138	19	5,619	4,882	25,786	23,890	2,995
十二月 Dec.	226	4,661	9,222	22	7,010	5,015	25,305	23,379	3,186
一〇一年 2012	1,152	22,136	45,193	177	34,764	22,171	121,325	111,902	14,458
一月 Jan.	292	4,807	10,101	57	8,171	4,858	24,290	22,378	3,000
二月 Feb.	232	4,383	8,837	41	7,124	4,015	21,383	19,680	2,743
三月 Mar.	225	4,455	9,092	34	7,040	4,625	24,583	22,705	3,109
四月 Apr.	217	4,294	8,459	27	6,124	4,347	24,894	22,997	2,804
五月 May	186	4,197	8,704	18	6,305	4,326	26,175	24,142	2,802
較上月增減(%) VS. with Last Month	-14.29	-2.26	2.90	-33.33	2.96	-0.48	5.15	4.98	-0.07
較上年同月增減(%) VS. with Last Year	-14.68	-15.30	-3.05	-18.18	9.42	-7.68	2.95	2.11	-2.88

說明：94年以前，「長背板固定」為「長短背板固定」，KED為「脊幹固定」，AED為電擊，「藥物處置」為含給舌下硝酸甘油片及糖水，其他為不歸類於前項者。

TABLE 63. RESCUE TREATMENTS OF EMERGENCY MEDICAL SERVICES

Unit: Times

Trauma Treatments			心肺復甦術 CPR		藥物 處置 Medicine Treatments	其他處置 Other Treatments			
長背板 固定 Tergal Fixed	鏟式擔 架固定 Shovel-type Stretcher Fixed	軀幹固 定器 KED	CPR	使用自 動體外 心臟去 顫器 AED		保暖 Keep Warm	心理 支持 Psycho- analyzed	協助 生產 Helping Bearing	其他 Others
42,316	...	2,717	17,692	1,854	1,509	...	294,259	1,138	37,638
30,945	...	2,985	14,164	1,476	1,926	...	387,560	560	72,582
36,790	...	2,789	15,580	1,561	2,323	...	452,787	694	98,641
39,449	3,090	4,051	14,876	10,634	7,116	213,992	432,921	727	159,561
43,222	3,853	3,754	16,589	13,398	8,459	298,384	482,802	797	256,963
47,500	3,422	3,809	17,582	15,773	10,717	340,116	518,580	882	304,842
52,973	3,548	3,866	18,115	16,632	13,721	374,947	573,706	821	364,947
59,985	2,792	3,790	18,871	18,251	16,687	432,775	660,172	1,258	445,119
63,279	3,391	3,629	20,039	19,831	17,777	462,414	725,384	549	515,285
4,998	238	256	1,500	1,467	1,411	35,772	59,060	36	41,651
5,202	456	299	1,492	1,525	1,550	32,581	60,354	31	42,630
5,258	230	274	1,476	1,445	1,441	31,284	60,462	47	43,446
5,040	347	289	1,482	1,499	1,521	30,546	59,457	40	41,678
5,222	469	275	1,449	1,425	1,383	31,374	59,282	43	41,505
5,202	232	243	1,437	1,441	1,299	35,185	60,866	48	42,778
5,320	251	313	1,482	1,476	1,292	36,991	59,205	43	41,809
5,812	279	318	1,887	1,922	1,526	46,132	63,766	51	45,950
26,276	1,272	1,281	8,903	9,040	8,057	210,359	312,124	334	224,084
5,860	288	316	2,182	2,232	1,659	50,395	67,179	106	48,770
4,918	224	209	1,885	1,877	1,574	43,881	59,536	40	43,095
5,537	249	280	1,770	1,802	1,688	42,981	63,592	107	45,457
4,971	221	248	1,480	1,510	1,556	37,507	60,134	49	42,817
4,990	290	228	1,586	1,619	1,580	35,595	61,683	32	43,945
0.38	31.22	-8.06	7.16	7.22	1.54	-5.10	2.58	-34.69	2.63
-0.16	21.85	-10.94	5.73	10.36	11.98	-0.49	4.44	-11.11	5.51

Note: Prior to 2005, Tergal Fixed inc. short ones, KED as Spine Fixation, AED as Electric Shock, Medicine Treatments inc. Nitroglycerin and Sugar Liquid, Others refer to the unclassified.

表64. 核發建築物建造執照—按月別及用途別分

年 (月) 別 Year (Month)	總計 Grand Total		住宿類(H類) Residential	
			住宅(H2) Houses	
	總件數 Total Cases	總樓地板面積 (平方公尺) Total Floor Area (m ²)	宅數 Houses	總樓地板面積 (平方公尺) Total Floor Area (m ²)
九十二年 2003	34,468	28,356,495	64,341	12,578,623
九十三年 2004	45,934	42,497,328	110,981	19,546,062
九十四年 2005	43,805	43,200,430	121,652	18,488,642
九十五年 2006	35,184	36,664,413	116,831	19,737,713
九十六年 2007	31,704	34,732,493	106,270	19,358,714
九十七年 2008	19,484	26,166,355	69,941	13,911,666
九十八年 2009	20,517	19,915,953	51,180	10,087,537
九十九年 2010	29,696	31,174,017	84,518	16,737,408
一〇〇年 2011	33,161	34,148,423	97,755	19,786,931
五月 May	2,792	2,368,589	7,334	1,503,438
六月 June	2,606	3,335,375	8,149	1,754,431
七月 July	2,667	2,648,001	7,594	1,476,261
八月 Aug.	2,754	2,831,907	6,938	1,432,543
九月 Sept.	2,576	2,894,439	9,020	1,801,496
十月 Oct.	2,871	2,385,675	7,455	1,407,044
十一月 Nov.	3,219	2,845,576	8,098	1,594,644
十二月 Dec.	3,065	3,971,597	11,677	2,384,165
一〇一年 2012	12,636	13,473,231	38,309	7,997,946
一月 Jan.	2,242	2,663,062	7,894	1,621,347
二月 Feb.	2,159	1,894,132	5,770	1,252,474
三月 Mar.	2,772	3,399,511	8,826	1,828,429
四月 Apr.	2,591	2,424,294	6,892	1,478,202
五月 May	2,872	3,092,232	8,927	1,817,494
較上月增減(%) VS. with Last Month	10.85	27.55	29.53	22.95
較上年同月增減(%) VS. with Last Year	2.87	30.55	21.72	20.89

資料來源：本部營建署。

說明：1. 95年起依「建築物使用類組及變更使用辦法」分類並歸入歷史資料。2. 94年以前，「住宿類住宅」為「住宅、農舍」，「商業類」為「商店、旅館、遊樂場」，「工業、倉儲類」為「工廠、倉庫」，「辦公、服務類」為「辦公室」，「休閒、文教類」為「學校」，「衛生、福利、更生」為「醫院」，其他為不歸類於前項者。

TABLE 64. ISSUED BUILDING CONSTRUCTION LICENSE
- BY MONTH AND USE

Lodging	商業類(B類) Commerce	工業、倉儲類(C類) Industry, Storage
宿舍安養(H1) Dormitory, Care		
總樓地板面積 (平方公尺) Total Floor Area (m ²)	總樓地板面積 (平方公尺) Total Floor Area (m ²)	總樓地板面積 (平方公尺) Total Floor Area (m ²)
...	4,077,887	3,048,659
...	7,856,712	5,589,070
...	9,938,528	4,061,754
243,516	2,412,478	7,031,241
356,998	1,972,294	5,955,876
312,573	901,335	5,537,210
242,948	770,747	3,357,023
129,168	1,013,204	6,401,229
209,123	757,476	6,132,760
14,282	99,836	383,016
2,347	98,267	539,015
29,836	22,205	487,060
19,903	194,275	611,522
15,381	55,775	383,760
26,280	24,878	481,503
20,418	52,123	534,704
3,724	47,512	690,864
56,673	283,887	2,538,927
17,795	157,781	450,561
3,820	29,882	293,398
8,061	17,021	804,690
24,262	32,427	360,611
2,735	46,776	629,667
-88.73	44.25	74.61
-80.85	-53.15	64.40

Source : Construction and Planning Agency, MOI.

Note : 1. The figures are reclassified according to Architecture Usage Classification and Change Usage regulation since 2006.
2. Prior to 2005, Residential Lodging as Houses and Farmhouses; Commerce as Stores, Hotels and Playgrounds; Industry, Storage as Factories and entrepots; Business, Service as Offices; Leisure, Education as Schools; Health, Welfare, Regeneration as Hospitals; Others refer to the unclassified.

表64. 核發建築物建造執照—按月別及用途別分(續)

年 (月) 別 Year (Month)	辦公、服務類(G類) Business, Service	休閒、文教類(D類) Leisure, Education	衛生、福利、 更生類(F類) Health, Welfare, Regeneration
	總樓地板面積 (平方公尺) Total Floor Area (m ²)	總樓地板面積 (平方公尺) Total Floor Area (m ²)	總樓地板面積 (平方公尺) Total Floor Area (m ²)
九十二年 2003	1,696,232	2,006,131	291,531
九十三年 2004	1,746,340	1,783,459	603,451
九十四年 2005	1,711,441	2,101,153	356,321
九十五年 2006	2,991,164	1,667,810	403,696
九十六年 2007	2,939,010	1,967,672	209,280
九十七年 2008	2,120,079	1,439,692	319,668
九十八年 2009	1,803,098	1,868,382	324,985
九十九年 2010	2,473,105	1,741,948	610,098
一〇〇年 2011	2,076,179	1,287,603	271,198
五月 May	124,310	112,600	12,954
六月 June	227,597	56,743	14,702
七月 July	52,803	158,623	14,520
八月 Aug.	154,157	64,776	15,355
九月 Sept.	117,586	236,715	63,524
十月 Oct.	178,421	87,940	18,576
十一月 Nov.	214,764	127,541	12,074
十二月 Dec.	255,788	147,381	29,236
一〇一年 2012	655,185	495,733	159,259
一月 Jan.	81,782	104,646	11,452
二月 Feb.	91,924	46,789	11,319
三月 Mar.	149,884	70,559	95,623
四月 Apr.	209,953	58,616	14,275
五月 May	121,642	215,123	26,590
較上月增減(%) VS. with Last Month	-42.06	267.00	86.27
較上年同月增減(%) VS. with Last Year	-2.15	91.05	105.26

說明：3. 自95年起數字包括內政部指定特設主管建築機關資料。

TABLE 64. ISSUED BUILDING CONSTRUCTION LICENSE
- BY MONTH AND USE(CONT.)

其 他 類 Others			
公共集會類(A類) Assembly	宗教、殯葬類(E類) Religion, Funeral	危險物品類(I類) Hazard Contents	其他 Others
總樓地板面積 (平方公尺) Total Floor Area (m ²)	總樓地板面積 (平方公尺) Total Floor Area (m ²)	總樓地板面積 (平方公尺) Total Floor Area (m ²)	總樓地板面積 (平方公尺) Total Floor Area (m ²)
4,657,432			
5,372,234			
6,542,591			
180,075	176,901	15,448	1,804,371
41,848	387,188	31,491	1,512,122
160,573	264,722	27,230	1,171,607
71,691	247,588	9,538	1,132,416
197,843	316,732	23,869	1,529,413
677,181	147,051	26,456	2,776,465
483	5,244	210	112,216
499,436	10,859	4,220	127,758
444	5,314	1,536	399,399
44,318	4,629	1,350	289,079
1,128	30,966	269	187,839
1,480	3,672	8,616	147,265
89,411	9,969	5,460	184,468
1,853	21,902	521	388,651
40,479	94,985	22,355	1,127,802
8,561	15,155	1,936	192,046
18,797	7,242	7,909	130,578
9,655	28,533	522	386,534
2,840	10,135	3,548	229,425
626	33,920	8,440	189,219
-77.96	234.68	137.88	-17.52
29.61	546.83	3,919.05	68.62

Note : 3.The figures include the data of M.O.I. Const. Orgs. since 2006.

表65. 核發建築物建造執照－按區域別及用途別分

區域別 Locality	總計 Grand Total		住宿類(H類) Residential	
	總件數 Total Cases	總樓地板面積 (平方公尺) Total Floor Area (m ²)	住宅(H2) Houses	
			宅數 Houses	總樓地板面積 (平方公尺) Total Floor Area (m ²)
一〇一年五月 May, 2012	2,872	3,092,232	8,927	1,817,494
新北市 New Taipei City	73	515,009	2,134	359,800
臺北市 Taipei City	30	152,918	422	99,962
臺中市 Taichung City	353	229,401	641	140,119
臺南市 Tainan City	411	238,873	642	153,879
高雄市 Kaohsiung City	225	230,569	460	130,174
臺灣省 Taiwan Prov.	1,743	1,455,069	4,560	923,584
宜蘭縣 Yilan C.	201	74,614	260	56,026
桃園縣 Taoyuan C.	245	511,633	1,605	303,427
新竹縣 Hsinchu C.	76	70,130	253	61,064
苗栗縣 Miaoli C.	147	95,932	368	66,815
彰化縣 Changhua C.	168	131,142	229	47,921
南投縣 Nantou C.	183	53,346	166	27,058
雲林縣 Yunlin C.	117	67,045	70	14,531
嘉義縣 Chiayi C.	78	50,396	55	13,372
屏東縣 Pingtung C.	206	54,696	184	33,089
臺東縣 Taitung C.	65	24,953	56	12,055
花蓮縣 Hualien C.	93	39,691	118	27,456
澎湖縣 Penghu C.	36	9,126	26	6,640
基隆市 Keelung City	7	7,469	2	458
新竹市 Hsinchu City	32	236,316	1,069	230,259
嘉義市 Chiayi City	89	28,580	99	23,413
福建省 Fuchien Prov.	26	12,570	67	9,656
金門縣 Kinmen C.	26	12,570	67	9,656
連江縣 Lienchiang C.	—	—	—	—
國家公園管理處 N.P.Adm.	2	341	1	320
其他內政部 指定特設主 管建築機關 Other M.O.I. Const. Orgs.	9	257,482	—	—

資料來源：本部營建署。

TABLE 65. ISSUED BUILDING CONSTRUCTION LICENSE
- BY LOCALITY AND USE

Lodging	商業類(B類) Commerce	工業、倉儲類(C類) Industry, Storage
宿舍安養(H1) Dormitory, Care		
總樓地板面積 (平方公尺) Total Floor Area (m ²)	總樓地板面積 (平方公尺) Total Floor Area (m ²)	總樓地板面積 (平方公尺) Total Floor Area (m ²)
2,735	46,776	629,667
—	2,540	21,721
—	103	—
—	416	36,017
—	7,898	42,674
—	1,704	23,489
2,735	34,115	261,440
—	—	14,675
—	13,891	118,330
—	2,053	4,985
—	—	23,758
48	—	46,648
—	—	5,249
1,831	—	13,400
—	—	21,050
856	113	1,261
—	5,549	5,320
—	8,687	—
—	—	198
—	—	4,400
—	—	1,258
—	3,822	908
—	—	500
—	—	500
—	—	—
—	—	—
—	—	243,826

Source : Construction and Planning Agency, MOI.

表65. 核發建築物建造執照—按區域別及用途別分(續)

區域別	辦公、服務類(G類) Business, Service	休閒、文教類(D類) Leisure, Education	衛生、福利、 更生類(F類) Health, Welfare, Regeneration
Locality	總樓地板面積 (平方公尺) Total Floor Area (m ²)	總樓地板面積 (平方公尺) Total Floor Area (m ²)	總樓地板面積 (平方公尺) Total Floor Area (m ²)
一〇一年五月 May, 2012	121,642	215,123	26,590
新北市 New Taipei City	30,682	92,125	—
臺北市 Taipei City	5,102	42,923	4,279
臺中市 Taichung City	9,498	1,319	3,838
臺南市 Tainan City	2,906	735	9,080
高雄市 Kaohsiung City	6,488	56,669	2,887
臺灣省 Taiwan Prov.	64,079	19,191	6,315
宜蘭縣 Yilan C.	2,299	1,032	—
桃園縣 Taoyuan C.	18,525	10,218	—
新竹縣 Hsinchu C.	710	352	—
苗栗縣 Miaoli C.	1,066	795	293
彰化縣 Changhua C.	5,403	—	—
南投縣 Nantou C.	19,761	170	—
雲林縣 Yunlin C.	324	485	2,133
嘉義縣 Chiayi C.	9,246	2,503	—
屏東縣 Pingtung C.	1,904	1,263	1,688
臺東縣 Taitung C.	57	1,492	—
花蓮縣 Hualien C.	178	—	—
澎湖縣 Penghu C.	1,505	187	—
基隆市 Keelung City	307	—	750
新竹市 Hsinchu City	2,613	694	1,451
嘉義市 Chiayi City	181	—	—
福建省 Fuchien Prov.	—	2,161	191
金門縣 Kinmen C.	—	2,161	191
連江縣 Lienchiang C.	—	—	—
國家公園管理處 N.P.Adm.	21	—	—
其他內政部 指定特設主 管建築機關 Other M.O.I. Const. Orgs.	2,866	—	—

TABLE 65. ISSUED BUILDING CONSTRUCTION LICENSE
- BY LOCALITY AND USE (CONT.)

公共集會類(A類) Assembly	宗教、殯葬類(E類) Religion, Funeral	危險物品類(I類) Hazard Contents	其他 Others
總樓地板面積 (平方公尺) Total Floor Area (m ²)	總樓地板面積 (平方公尺) Total Floor Area (m ²)	總樓地板面積 (平方公尺) Total Floor Area (m ²)	總樓地板面積 (平方公尺) Total Floor Area (m ²)
626	33,920	8,440	189,219
—	4,790	550	2,801
—	—	—	549
—	—	208	37,986
—	1,330	2,097	18,274
—	74	232	8,852
626	27,664	5,353	109,967
—	230	—	352
—	—	—	47,242
442	—	—	524
—	—	—	3,205
—	20,943	4,852	5,327
—	—	—	1,108
—	691	—	33,650
—	1,252	—	2,973
—	931	501	13,090
184	—	—	296
—	2,766	—	604
—	596	—	—
—	—	—	1,554
—	—	—	41
—	255	—	1
—	62	—	—
—	62	—	—
—	—	—	—
—	—	—	—
—	—	—	10,790

表66. 核發建築物建造執照年累計－按區域別及用途別分

區域別 Locality	總計 Grand Total		住宿類(H類) 住宅(H2) Residential	
	總件數 Total Cases	總樓地板面積 (平方公尺) Total Floor Area (m ²)	宅數 Houses	總樓地板面積 (平方公尺) Total Floor Area (m ²)
	一〇一年一至五月 Jan. - May, 2012	12,636	13,473,231	38,309
新北市 New Taipei City	290	1,514,660	5,274	985,695
臺北市 Taipei City	132	714,558	2,234	519,010
臺中市 Taichung City	1,358	1,385,084	3,537	813,801
臺南市 Tainan City	1,919	1,061,815	2,661	635,492
高雄市 Kaohsiung City	1,195	1,720,890	5,910	1,254,779
臺灣省 Taiwan Prov.	7,525	6,146,169	18,323	3,718,845
宜蘭縣 Yilan C.	929	309,263	1,100	235,092
桃園縣 Taoyuan C.	906	2,030,914	7,263	1,396,677
新竹縣 Hsinchu C.	343	495,982	1,411	287,920
苗栗縣 Miaoli C.	727	351,973	1,238	249,759
彰化縣 Changhua C.	919	677,602	1,036	202,495
南投縣 Nantou C.	661	190,310	608	101,042
雲林縣 Yunlin C.	666	375,251	597	126,982
嘉義縣 Chiayi C.	347	202,262	408	63,291
屏東縣 Pingtung C.	636	351,126	601	127,615
臺東縣 Taitung C.	289	131,634	327	64,245
花蓮縣 Hualien C.	456	149,563	461	110,818
澎湖縣 Penghu C.	160	45,232	135	34,686
基隆市 Keelung City	35	67,492	111	20,131
新竹市 Hsinchu City	169	679,414	2,711	621,487
嘉義市 Chiayi City	282	88,151	316	76,605
福建省 Fuchien Prov.	129	152,447	307	51,643
金門縣 Kinmen C.	128	149,819	307	51,643
連江縣 Lienchiang C.	1	2,628	—	—
國家公園管理處 N.P.Adm.	18	9,794	27	9,661
其他內政部 指定特設主 管建築機關 Other M.O.I. Const. Orgs.	70	767,814	36	9,020

資料來源：本部營建署。

TABLE 66. ISSUED BUILDING CONSTRUCTION LICENSE OF THE YEAR
- BY LOCALITY AND USE

Lodging	商業類(B類) Commerce	工業、倉儲類(C類) Industry, Storage
宿舍安養(H1) Dormitory, Care		
總樓地板面積 (平方公尺) Total Floor Area (m ²)	總樓地板面積 (平方公尺) Total Floor Area (m ²)	總樓地板面積 (平方公尺) Total Floor Area (m ²)
56,673	283,887	2,538,927
11,661	15,791	127,562
—	132	20,318
5,323	18,057	189,044
1,872	11,863	262,006
2,164	21,147	99,013
35,653	127,410	1,182,561
50	12,597	41,077
—	49,437	394,957
6,043	4,219	91,767
—	3,611	67,291
361	5,419	307,198
177	12,998	33,923
4,382	497	81,044
4,595	—	36,348
1,838	113	96,779
17,310	18,613	5,629
897	12,151	5,958
—	3,614	1,814
—	—	7,204
—	319	9,474
—	3,822	2,098
—	89,487	4,400
—	89,487	4,400
—	—	—
—	—	—
—	—	654,023

Source : Construction and Planning Agency, MOI.

表66. 核發建築物建造執照年累計－按區域別及用途別分(續)

區域別	辦公、服務類(G類) Business, Service	休閒、文教類(D類) Leisure, Education	衛生、福利、 更生類(F類) Health, Welfare, Regeneration
Locality	總樓地板面積 (平方公尺) Total Floor Area (m ²)	總樓地板面積 (平方公尺) Total Floor Area (m ²)	總樓地板面積 (平方公尺) Total Floor Area (m ²)
一〇一年一至五月 Jan. - May, 2012	655,185	495,733	159,259
新北市 New Taipei City	79,161	114,515	61,241
臺北市 Taipei City	102,795	66,681	4,279
臺中市 Taichung City	61,443	23,462	12,887
臺南市 Tainan City	12,038	20,943	12,257
高雄市 Kaohsiung City	40,354	90,941	12,288
臺灣省 Taiwan Prov.	274,138	165,121	56,116
宜蘭縣 Yilan C.	3,687	8,921	80
桃園縣 Taoyuan C.	66,653	24,839	7,992
新竹縣 Hsinchu C.	35,194	32,026	242
苗栗縣 Miaoli C.	8,489	5,519	1,287
彰化縣 Changhua C.	61,857	7,806	13,021
南投縣 Nantou C.	22,529	5,556	86
雲林縣 Yunlin C.	11,646	14,809	2,133
嘉義縣 Chiayi C.	13,683	26,235	—
屏東縣 Pingtung C.	9,588	12,414	2,217
臺東縣 Taitung C.	480	3,262	19,024
花蓮縣 Hualien C.	2,909	9,181	891
澎湖縣 Penghu C.	2,299	1,286	937
基隆市 Keelung City	5,438	—	6,755
新竹市 Hsinchu City	29,025	9,243	1,451
嘉義市 Chiayi City	661	4,024	—
福建省 Fuchien Prov.	2,811	2,860	191
金門縣 Kinmen C.	183	2,860	191
連江縣 Lienchiang C.	2,628	—	—
國家公園管理處 N.P.Adm.	21	—	—
其他內政部 指定特設主 管建築機關 Other M.O.I. Const. Orgs.	82,424	11,210	—

TABLE 66. ISSUED BUILDING CONSTRUCTION LICENSE OF THE YEAR
- BY LOCALITY AND USE (CONT.)

公共集會類(A類) Assembly	宗教、殯葬類(E類) Religion, Funeral	危險物品類(I類) Hazard Contents	其他 Others
總樓地板面積 (平方公尺) Total Floor Area (m ²)	總樓地板面積 (平方公尺) Total Floor Area (m ²)	總樓地板面積 (平方公尺) Total Floor Area (m ²)	總樓地板面積 (平方公尺) Total Floor Area (m ²)
40,479	94,985	22,355	1,127,802
—	14,099	1,771	103,164
—	122	—	1,221
—	8,992	798	251,277
—	10,032	11,108	84,204
1,705	10,034	372	188,093
38,774	51,145	8,306	488,100
—	4,473	—	3,286
9,655	2,530	2,232	75,942
3,236	920	—	34,415
—	1,615	—	14,402
5,767	27,058	4,852	41,768
2,840	—	—	11,159
—	1,553	—	132,205
—	2,919	131	55,060
17,092	5,150	1,076	77,244
184	1,246	15	1,626
—	2,766	—	3,992
—	596	—	—
—	—	—	27,964
—	—	—	8,415
—	319	—	622
—	561	—	494
—	561	—	494
—	—	—	—
—	—	—	112
—	—	—	11,137

表67. 核發建築物建造執照—按月別及構造別分

年 (月) 別 Year (Month)	總計 Grand Total		鋼骨鋼筋混凝土構造 Steel Frame & Reinforced Concrete		混凝土構造 (含鋼筋混凝土構造) Reinforced Concrete	
	總樓地板面積 (平方公尺) Total Floor Area (m ²)	工程造價 (千元) Construction Cost (NT\$1,000)	總樓地板面積 (平方公尺) Total Floor Area (m ²)	工程造價 (千元) Construction Cost (NT\$1,000)	總樓地板面積 (平方公尺) Total Floor Area (m ²)	工程造價 (千元) Construction Cost (NT\$1,000)
九十二年 2003	28,356,495	175,334,284	3,866,111	28,524,166	22,705,124	139,843,209
九十三年 2004	42,497,328	277,717,192	4,933,554	33,329,726	36,056,208	237,962,210
九十四年 2005	43,200,430	304,675,107	6,229,770	50,194,385	35,743,442	249,629,876
九十五年 2006	36,664,413	267,312,199	3,981,978	32,230,864	28,169,000	204,444,750
九十六年 2007	34,732,493	265,738,929	3,432,350	29,476,759	27,170,986	209,466,147
九十七年 2008	26,166,355	205,553,677	2,281,922	18,180,109	20,376,501	164,441,531
九十八年 2009	19,915,953	151,163,768	1,639,709	13,832,261	15,448,595	119,364,115
九十九年 2010	31,174,017	246,976,514	2,766,716	22,702,009	23,226,966	183,507,913
一〇〇年 2011	34,148,423	278,145,137	2,842,385	24,699,083	26,333,369	214,634,370
五月 May	2,368,589	17,800,406	105,575	587,043	1,922,131	14,589,289
六月 June	3,335,375	31,247,984	119,951	771,087	2,250,553	18,514,204
七月 July	2,648,001	20,129,013	301,466	1,816,909	2,000,579	16,176,348
八月 Aug.	2,831,907	22,722,086	180,992	1,338,116	2,353,117	19,902,378
九月 Sept.	2,894,439	23,490,006	152,594	1,471,983	2,428,831	20,329,362
十月 Oct.	2,385,675	16,789,523	177,336	1,042,566	1,795,031	13,134,961
十一月 Nov.	2,845,576	22,014,124	136,554	1,085,028	2,346,960	18,169,752
十二月 Dec.	3,971,597	33,994,957	475,389	4,927,245	3,122,755	26,671,021
一〇一年 2012	13,473,231	109,990,286	1,359,181	11,809,153	10,389,759	86,299,854
一月 Jan.	2,663,062	21,801,141	258,219	2,428,579	2,139,569	17,588,821
二月 Feb.	1,894,132	14,821,856	129,289	1,187,689	1,533,213	12,317,090
三月 Mar.	3,399,511	27,831,797	542,605	4,151,503	2,390,282	20,523,885
四月 Apr.	2,424,294	19,755,884	174,743	1,261,911	1,854,374	15,307,903
五月 May	3,092,232	25,779,608	254,325	2,779,471	2,472,321	20,562,155
較上月增減(%) VS.with Last Month	27.55	30.49	45.54	120.26	33.32	34.32
較上年同月增減(%) VS. with Last Year	30.55	44.83	140.90	373.47	28.62	40.94

資料來源：本部營建署。

說明：94年以前，混凝土構造為鋼筋混凝土造。

TABLE 67. ISSUED BUILDING CONSTRUCTION LICENSE
- BY MONTH AND MATERIAL

鋼構造(94年以前為 鋼架構造) Steel		磚構造 Brick		木構造 Wooden		其他 Others	
總樓地板面積 (平方公尺) Total Floor Area (m ²)	工程造價 (千元) Construction Cost (NT\$1,000)	總樓地板面積 (平方公尺) Total Floor Area (m ²)	工程造價 (千元) Construction Cost (NT\$1,000)	總樓地板面積 (平方公尺) Total Floor Area (m ²)	工程造價 (千元) Construction Cost (NT\$1,000)	總樓地板面積 (平方公尺) Total Floor Area (m ²)	工程造價 (千元) Construction Cost (NT\$1,000)
1,151,657	4,383,395	297,622	1,014,636	81,508	220,059	254,473	1,348,819
897,496	3,832,154	275,109	1,000,509	70,743	243,401	264,218	1,349,192
857,045	3,339,429	205,452	804,590	39,048	159,939	125,673	546,888
4,236,672	29,477,657	182,790	693,428	28,125	106,384	65,848	359,116
3,895,789	25,861,181	168,267	658,154	28,911	97,962	36,190	178,726
3,271,227	22,055,298	182,550	650,051	28,145	99,840	26,010	126,848
2,623,168	17,223,876	139,471	509,877	31,873	104,495	33,137	129,144
4,868,625	39,615,016	167,049	624,092	56,668	153,655	87,993	373,829
4,642,872	37,326,627	140,802	473,611	52,482	143,218	136,513	868,228
325,866	2,566,985	8,492	36,067	2,487	7,568	4,038	13,454
949,216	11,911,019	7,179	22,863	4,358	9,587	4,118	19,224
321,605	2,062,054	12,461	43,278	3,511	10,666	8,379	19,758
276,225	1,420,706	8,028	28,429	3,035	7,946	10,510	24,511
297,172	1,633,177	7,482	29,512	7,580	22,082	780	3,890
396,047	2,554,710	9,021	30,506	6,971	19,943	1,269	6,837
339,780	2,694,505	12,816	38,331	3,710	12,139	5,756	14,369
347,273	2,285,574	11,415	38,414	6,637	13,132	8,128	59,571
1,627,472	11,513,593	64,695	204,673	4,681	11,338	27,443	151,675
255,052	1,740,166	5,812	23,201	771	1,867	3,639	18,507
206,584	1,245,845	21,210	60,904	1,519	2,708	2,317	7,620
437,686	3,026,673	19,432	61,713	1,659	4,948	7,847	63,075
377,319	3,114,889	7,981	30,656	217	607	9,660	39,918
350,831	2,386,020	10,260	28,199	515	1,208	3,980	22,555
-7.02	-23.40	28.56	-8.01	137.33	99.01	-58.80	-43.50
7.66	-7.05	20.82	-21.81	-79.29	-84.04	-1.44	67.65

Source : Construction and Planning Agency, MOI.

Note : Prior to 2005, concret construction contains only reinforced concrete construction.

表68. 核發建築物建造執照—按區域別及構造別分

區域別 Locality	總計 Grand Total		鋼骨鋼筋混凝土構造 Steel Frame & Reinforced Concrete		混凝土構造 (含鋼筋混凝土構造) Reinforced Concrete	
	總樓地板面積 (平方公尺) Total Floor Area (m ²)	工程造價 (千元) Construction Cost (NT\$1,000)	總樓地板面積 (平方公尺) Total Floor Area (m ²)	工程造價 (千元) Construction Cost (NT\$1,000)	總樓地板面積 (平方公尺) Total Floor Area (m ²)	工程造價 (千元) Construction Cost (NT\$1,000)
一〇一年五月 May, 2012	3,092,232	25,779,608	254,325	2,779,471	2,472,321	20,562,155
新北市 New Taipei City	515,009	6,846,927	76,028	1,147,398	387,273	4,964,662
臺北市 Taipei City	152,918	2,082,407	45,121	799,548	96,749	1,094,314
臺中市 Taichung City	229,401	1,649,963	2,615	16,217	206,015	1,508,925
臺南市 Tainan City	238,873	1,275,302	4,229	21,882	185,333	1,051,979
高雄市 Kaohsiung City	230,569	1,647,484	38,944	281,954	166,442	1,227,091
臺灣省 Taiwan Prov.	1,455,069	10,692,208	84,511	494,722	1,168,164	9,178,871
宜蘭縣 Yilan C.	74,614	427,373	475	1,792	68,979	396,982
桃園縣 Taoyuan C.	511,633	4,398,160	30,186	205,907	402,729	3,702,771
新竹縣 Hsinchu C.	70,130	440,353	83	415	64,136	410,663
苗栗縣 Miaoli C.	95,932	579,227	6,775	33,423	70,614	465,343
彰化縣 Changhua C.	131,142	721,138	37,710	206,409	92,752	511,446
南投縣 Nantou C.	53,346	274,774	5,242	26,292	42,892	223,953
雲林縣 Yunlin C.	67,045	275,181	2,212	11,060	16,007	80,071
嘉義縣 Chiayi C.	50,396	248,852	443	2,340	39,712	201,240
屏東縣 Pingtung C.	54,696	257,838	—	—	35,574	179,613
臺東縣 Taitung C.	24,953	133,009	329	1,677	22,105	118,940
花蓮縣 Hualien C.	39,691	217,278	198	1,022	38,313	210,606
澎湖縣 Penghu C.	9,126	45,166	385	1,926	8,320	41,601
基隆市 Keelung City	7,469	52,680	—	—	3,069	24,479
新竹市 Hsinchu City	236,316	2,456,503	—	—	235,159	2,450,490
嘉義市 Chiayi City	28,580	164,676	473	2,459	27,803	160,673
福建省 Fuchien Prov.	12,570	48,136	—	—	12,253	46,982
金門縣 Kinmen C.	12,570	48,136	—	—	12,253	46,982
連江縣 Lienchiang C.	—	—	—	—	—	—
國家公園管理處 N.P.Adm.	341	1,679	—	—	341	1,679
其他內政部 指定特設主 管建築機關 Other M.O.I. Const. Orgs.	257,482	1,535,502	2,877	17,750	249,751	1,487,652

資料來源：本部營建署。

TABLE 68. ISSUED BUILDING CONSTRUCTION LICENSE
- BY LOCALITY AND MATERIAL

鋼構造 Steel		磚構造 Brick		木構造 Wooden		其他 Others	
總樓地板面積 (平方公尺) Total Floor Area (m ²)	工程造價 (千元) Construction Cost (NT\$1,000)	總樓地板面積 (平方公尺) Total Floor Area (m ²)	工程造價 (千元) Construction Cost (NT\$1,000)	總樓地板面積 (平方公尺) Total Floor Area (m ²)	工程造價 (千元) Construction Cost (NT\$1,000)	總樓地板面積 (平方公尺) Total Floor Area (m ²)	工程造價 (千元) Construction Cost (NT\$1,000)
350,831	2,386,020	10,260	28,199	515	1,208	3,980	22,555
51,708	734,867	—	—	—	—	—	—
9,968	176,294	—	—	—	—	1,080	12,251
20,771	124,821	—	—	—	—	—	—
45,910	196,278	3,401	5,163	—	—	—	—
25,065	137,946	—	—	—	—	118	493
192,300	984,745	6,797	22,851	515	1,208	2,782	9,811
5,160	28,599	—	—	—	—	—	—
75,726	478,249	695	3,403	—	—	2,297	7,830
5,686	28,645	—	—	225	630	—	—
17,829	78,228	424	1,655	290	578	—	—
680	3,283	—	—	—	—	—	—
5,212	24,529	—	—	—	—	—	—
48,241	182,159	383	1,326	—	—	202	565
9,380	41,816	578	2,040	—	—	283	1,416
14,949	65,806	4,173	12,419	—	—	—	—
2,519	12,392	—	—	—	—	—	—
1,057	5,281	123	369	—	—	—	—
—	—	421	1,639	—	—	—	—
4,400	28,201	—	—	—	—	—	—
1,157	6,013	—	—	—	—	—	—
304	1,544	—	—	—	—	—	—
255	969	62	185	—	—	—	—
255	969	62	185	—	—	—	—
—	—	—	—	—	—	—	—
—	—	—	—	—	—	—	—
—	—	—	—	—	—	—	—
4,854	30,100	—	—	—	—	—	—

Source : Construction and Planning Agency, MOI.

表69. 核發建築物拆除執照—按月別及用途別分

年 (月) 別 Year (Month)	總計 Grand Total			件數 Cases
	件數 Cases	宅數 Houses	總樓地板面積 (平方公尺) Total Floor Area (m ²)	
九十二年 2003	1,939	2,484	1,408,193	981
九十三年 2004	1,897	3,146	1,892,970	901
九十四年 2005	2,153	3,500	2,597,506	1,028
九十五年 2006	2,065	3,161	1,645,123	1,119
九十六年 2007	2,136	4,173	2,391,170	1,129
九十七年 2008	1,752	4,012	1,934,243	863
九十八年 2009	1,772	3,870	1,585,362	876
九十九年 2010	2,520	5,521	2,543,820	1,325
一〇〇年 2011	2,376	5,563	2,379,930	1,138
五月 May	211	403	269,438	108
六月 June	183	385	205,218	86
七月 July	224	370	231,180	102
八月 Aug.	204	684	169,668	100
九月 Sept.	174	373	140,649	87
十月 Oct.	197	572	192,498	99
十一月 Nov.	203	498	209,509	104
十二月 Dec.	233	625	226,709	105
一〇一年 2012	988	1,775	873,056	467
一月 Jan.	134	192	220,338	68
二月 Feb.	216	491	160,356	88
三月 Mar.	229	398	172,847	118
四月 Apr.	198	313	189,859	92
五月 May	211	381	129,656	101
較上月增減(%) VS. with Last Month	6.57	21.73	-31.71	9.78
較上年同月增減(%) VS. with Last Year	0.00	-5.46	-51.88	-6.48

資料來源：本部營建署。

TABLE 69. ISSUED BUILDING DEMOLITION LICENSE
- BY MONTH AND USE

住宅 Housing		其他 Others		
宅數 Houses	總樓地板面積 (平方公尺) Total Floor Area (m ²)	件數 Cases	宅數 Houses	總樓地板面積 (平方公尺) Total Floor Area (m ²)
1,489	318,537	958	995	1,089,656
1,519	366,311	996	1,627	1,526,659
2,309	359,667	1,125	1,191	2,237,839
2,035	346,403	946	1,126	1,298,720
2,648	418,589	1,007	1,525	1,972,581
2,763	388,904	889	1,249	1,545,339
2,486	353,027	896	1,384	1,232,335
3,925	580,958	1,195	1,596	1,962,862
3,034	428,627	1,238	2,529	1,951,303
206	29,256	103	197	240,182
260	31,984	97	125	173,234
227	31,344	122	143	199,836
308	39,401	104	376	130,267
280	33,269	87	93	107,380
214	35,228	98	358	157,270
233	33,050	99	265	176,459
249	45,317	128	376	181,392
1,153	193,517	521	622	679,539
98	22,859	66	94	197,479
352	46,554	128	139	113,802
260	46,268	111	138	126,579
197	51,169	106	116	138,690
246	26,667	110	135	102,989
24.87	-47.88	3.77	16.38	-25.74
19.42	-8.85	6.80	-31.47	-57.12

Source : Construction and Planning Agency, MOI.

表70. 核發建築物拆除執照—按區域別及用途別分

區域別 Locality	總計 Grand Total			件數 Cases
	件數 Cases	宅數 Houses	總樓地板面積 (平方公尺) Total Floor Area (m ²)	
一〇一年五月 May, 2012	211	381	129,656	101
新北市 New Taipei City	13	51	24,165	7
臺北市 Taipei City	8	9	2,794	6
臺中市 Taichung City	28	39	7,265	17
臺南市 Tainan City	35	33	8,100	17
高雄市 Kaohsiung City	42	45	27,653	17
臺灣省 Taiwan Prov.	85	204	59,679	37
宜蘭縣 Yilan C.	3	3	2,961	1
桃園縣 Taoyuan C.	11	111	35,529	3
新竹縣 Hsinchu C.	3	3	904	1
苗栗縣 Miaoli C.	7	7	1,333	6
彰化縣 Changhua C.	9	26	2,850	3
南投縣 Nantou C.	8	11	4,566	1
雲林縣 Yunlin C.	2	2	948	—
嘉義縣 Chiayi C.	4	3	753	2
屏東縣 Pingtung C.	6	4	2,339	2
臺東縣 Taitung C.	2	2	254	2
花蓮縣 Hualien C.	8	10	778	7
澎湖縣 Penghu C.	1	1	118	1
基隆市 Keelung City	6	6	3,814	1
新竹市 Hsinchu City	4	5	1,093	1
嘉義市 Chiayi City	11	10	1,439	6
福建省 Fuchien Prov.	—	—	—	—
金門縣 Kinmen C.	—	—	—	—
連江縣 Lienchiang C.	—	—	—	—
國家公園管理處 N.P.Adm.	—	—	—	—
其他內政部 指定特設主 管建築機關 Other M.O.I. Const. Orgs.	—	—	—	—

資料來源：本部營建署。

TABLE 70. ISSUED BUILDING DEMOLITION LICENSE
- BY LOCALITY AND USE

住宅 Housing		其他 Others		
宅數 Houses	總樓地板面積 (平方公尺) Total Floor Area (m ²)	件數 Cases	宅數 Houses	總樓地板面積 (平方公尺) Total Floor Area (m ²)
246	26,667	110	135	102,989
22	2,388	6	29	21,777
9	2,470	2	—	324
19	2,538	11	20	4,727
17	2,039	18	16	6,061
19	3,970	25	26	23,683
160	13,262	48	44	46,417
1	1,397	2	2	1,564
103	6,721	8	8	28,808
1	78	2	2	826
6	1,235	1	1	98
20	1,192	6	6	1,658
5	180	7	6	4,386
—	—	2	2	948
2	219	2	1	534
2	199	4	2	2,140
2	254	—	—	—
8	649	1	2	129
1	118	—	—	—
1	149	5	5	3,665
2	302	3	3	791
6	569	5	4	870
—	—	—	—	—
—	—	—	—	—
—	—	—	—	—
—	—	—	—	—

Source : Construction and Planning Agency, MOI.

表71. 核發建築物使用執照—按月別及用途別分

年 (月) 別 Year (Month)	總計 Grand Total		住宿類(H類) Residential	
			住宅(H2) Houses	
	總件數 Total Cases	總樓地板面積 (平方公尺) Total Floor Area (m ²)	宅數 Houses	總樓地板面積 (平方公尺) Total Floor Area (m ²)
九十二年 2003	26,579	26,497,263	57,589	10,659,082
九十三年 2004	31,902	27,872,724	69,408	12,330,189
九十四年 2005	35,271	31,027,550	78,760	13,972,174
九十五年 2006	37,978	36,202,229	124,120	20,802,938
九十六年 2007	34,797	36,024,385	130,596	21,578,032
九十七年 2008	27,376	32,717,134	111,202	18,414,605
九十八年 2009	16,770	26,534,930	75,870	13,517,972
九十九年 2010	22,293	24,013,834	71,875	13,315,090
一〇〇年 2011	26,250	25,885,034	71,565	13,253,304
五月 May	2,537	2,174,170	5,934	1,128,254
六月 June	2,098	2,402,471	5,559	1,063,949
七月 July	2,114	2,200,092	5,323	1,042,871
八月 Aug.	2,369	2,153,790	6,382	1,063,895
九月 Sept.	2,086	1,901,867	5,491	924,105
十月 Oct.	2,195	2,115,589	5,494	1,056,955
十一月 Nov.	2,482	2,572,129	7,326	1,344,365
十二月 Dec.	2,569	3,166,790	9,008	1,501,690
一〇一年 2012	10,814	10,065,053	27,050	5,239,064
一月 Jan.	2,241	2,356,242	5,749	1,157,249
二月 Feb.	1,838	1,302,442	3,516	692,149
三月 Mar.	2,163	2,149,201	5,717	1,005,947
四月 Apr.	2,097	1,968,393	5,051	1,056,392
五月 May	2,475	2,288,775	7,017	1,327,327
較上月增減(%) VS. with Last Month	18.03	16.28	38.92	25.65
較上年同月增減(%) VS. with Last Year	-2.44	5.27	18.25	17.64

資料來源：本部營建署。

說明：1. 95年起依「建築物使用類組及變更使用辦法」分類並歸入歷史資料。2. 94年以前，「住宿類住宅」為「住宅、農舍」，「商業類」為「商店、旅館、遊樂場」，「工業、倉儲類」為「工廠、倉庫」，「辦公、服務類」為「辦公室」，「休閒、文教類」為「學校」，「衛生、福利、更生」為「醫院」，其他為不歸類於前項者。

TABLE 71. ISSUED BUILDING USAGE LICENSE - BY MONTH AND USE

Lodging	商業類(B類) Commerce	工業、倉儲類(C類) Industry, Storage
宿舍安養(H1) Dormitory, Care		
總樓地板面積 (平方公尺) Total Floor Area (m ²)	總樓地板面積 (平方公尺) Total Floor Area (m ²)	總樓地板面積 (平方公尺) Total Floor Area (m ²)
...	4,534,513	3,034,788
...	4,798,195	2,779,699
...	5,984,967	3,601,738
351,842	2,969,856	5,658,325
603,820	918,106	6,163,143
233,455	1,002,028	5,355,333
441,861	1,191,590	4,821,728
194,565	563,213	4,424,911
236,246	859,465	6,013,972
44,064	19,095	568,508
8,129	378,359	380,901
1,994	7,903	674,519
20,338	68,225	497,660
2,947	141,790	392,014
23,490	31,124	595,843
88,828	28,122	452,558
30,051	61,286	996,435
70,880	273,534	2,117,564
35,678	84,035	507,293
—	10,238	250,924
7,618	70,813	486,918
10,458	19,063	492,547
17,126	89,385	379,882
63.76	368.89	-22.87
-61.13	368.11	-33.18

Source: Construction and Planning Agency, MOI.

Note: 1. The figures are reclassified according to Architecture Usage Classification and Change Usage regulation since 2006.
2. Prior to 2005, Residential Lodging as Houses and Farmhouses; Commerce as Stores, Hotels and Playgrounds; Industry, Storage as Factories and entropots; Business, Service as Offices; Leisure, Education as Schools; Health, Welfare, Regeneration as Hospitals; Others refer to the unclassified.

表71. 核發建築物使用執照—按月別及用途別分(續)

年 (月) 別	辦公、服務類(G類) Business, Service	休閒、文教類(D類) Leisure, Education	衛生、福利、 更生類(F類) Health, Welfare, Regeneration
Year (Month)	總樓地板面積 (平方公尺) Total Floor Area (m ²)	總樓地板面積 (平方公尺) Total Floor Area (m ²)	總樓地板面積 (平方公尺) Total Floor Area (m ²)
九十二年 2003	2,656,023	2,057,008	251,370
九十三年 2004	1,437,657	2,046,863	442,695
九十四年 2005	1,324,176	1,705,410	443,348
九十五年 2006	2,310,545	1,963,544	494,289
九十六年 2007	2,772,328	1,998,771	425,343
九十七年 2008	3,549,581	2,058,782	583,728
九十八年 2009	2,582,687	2,227,010	353,167
九十九年 2010	2,076,337	1,284,411	266,410
一〇〇年 2011	1,329,646	1,497,456	399,191
五月 May	112,681	98,376	16,656
六月 June	69,634	149,911	167,420
七月 July	171,326	67,149	44,432
八月 Aug.	63,361	202,452	58,483
九月 Sept.	142,035	103,455	14,505
十月 Oct.	100,874	160,515	23,520
十一月 Nov.	184,821	160,143	25,007
十二月 Dec.	130,048	182,167	7,677
一〇一年 2012	683,900	719,449	79,614
一月 Jan.	227,151	170,187	17,560
二月 Feb.	104,596	103,456	2,169
三月 Mar.	164,500	257,361	46,038
四月 Apr.	82,714	101,970	6,414
五月 May	104,939	86,475	7,433
較上月增減(%) VS. with Last Month	26.87	-15.20	15.89
較上年同月增減(%) VS. with Last Year	-6.87	-12.10	-55.37

說明：3. 自95年起數字包括內政部指定特設主管建築機關資料。

TABLE 71. ISSUED BUILDING USAGE LICENSE - BY MONTH AND USE(CONT.)

公共集會類(A類) Assembly	宗教、殯葬類(E類) Religion, Funeral	危險物品類(I類) Hazard Contents	其他 Others
總樓地板面積 (平方公尺) Total Floor Area (m ²)	總樓地板面積 (平方公尺) Total Floor Area (m ²)	總樓地板面積 (平方公尺) Total Floor Area (m ²)	總樓地板面積 (平方公尺) Total Floor Area (m ²)
	3,304,479		
	4,037,426		
	3,995,737		
84,564	173,524	17,426	1,375,376
60,293	170,402	30,148	1,303,999
109,933	215,577	32,678	1,161,434
198,626	234,140	16,285	949,864
61,873	215,777	10,723	1,600,524
59,356	182,354	16,430	2,037,614
2,239	9,499	677	174,121
6,916	7,422	6,450	163,380
226	18,407	871	170,394
4,708	17,911	—	156,757
25,026	4,017	—	151,973
7,089	7,981	1,320	106,878
3,441	26,339	—	258,505
1,334	44,719	3,092	208,291
4,355	74,822	5,600	796,271
713	17,152	124	139,100
1,478	7,425	4,195	125,812
211	15,723	—	94,072
1,650	24,038	456	172,691
303	10,484	825	264,596
-81.64	-56.39	80.92	53.22
-86.47	10.37	21.86	51.96

Note : 3.The figures include the data of M.O.I. Const. Orgs. since 2006.

表72. 核發建築物使用執照－按區域別及用途別分

區域別 Locality	總計 Grand Total		住宿類(H類) 住宅(H2) Residential	
	總件數 Total Cases	總樓地板面積 (平方公尺) Total Floor Area (m ²)	宅數 Houses	總樓地板面積 (平方公尺) Total Floor Area (m ²)
	一〇一年五月 May, 2012	2,475	2,288,775	7,017
新北市 New Taipei City	35	230,059	1,125	167,934
臺北市 Taipei City	26	154,565	609	124,050
臺中市 Taichung City	240	325,815	616	122,447
臺南市 Tainan City	355	224,307	410	95,455
高雄市 Kaohsiung City	307	245,128	894	165,603
臺灣省 Taiwan Prov.	1,492	1,001,551	3,325	645,541
宜蘭縣 Yilan C.	135	50,051	153	27,959
桃園縣 Taoyuan C.	137	181,845	638	123,925
新竹縣 Hsinchu C.	59	152,127	621	116,755
苗栗縣 Miaoli C.	100	60,852	145	26,556
彰化縣 Changhua C.	191	75,216	220	42,474
南投縣 Nantou C.	141	32,723	118	18,395
雲林縣 Yunlin C.	137	65,220	105	27,391
嘉義縣 Chiayi C.	104	77,498	74	13,119
屏東縣 Pingtung C.	133	53,772	133	27,861
臺東縣 Taitung C.	50	11,646	48	9,786
花蓮縣 Hualien C.	125	29,739	116	25,632
澎湖縣 Penghu C.	17	7,546	7	2,214
基隆市 Keelung City	4	7,420	33	4,901
新竹市 Hsinchu City	28	160,123	777	152,074
嘉義市 Chiayi City	131	35,773	137	26,499
福建省 Fuchien Prov.	13	6,297	38	6,297
金門縣 Kinmen C.	12	5,813	34	5,813
連江縣 Lienchiang C.	1	484	4	484
國家公園管理處 N.P.Adm.	—	—	—	—
其他內政部 指定特設主 管建築機關 Other M.O.I. Const. Orgs.	7	101,053	—	—

資料來源：本部營建署。

TABLE 72. ISSUED BUILDING USAGE LICENSE
- BY LOCALITY AND USE

Lodging	商業類(B類) Commerce	工業、倉儲類(C類) Industry, Storage
宿舍安養(H1) Dormitory, Care		
總樓地板面積 (平方公尺) Total Floor Area (m ²)	總樓地板面積 (平方公尺) Total Floor Area (m ²)	總樓地板面積 (平方公尺) Total Floor Area (m ²)
17,126	89,385	379,882
534	—	29,631
—	257	831
—	60,137	36,630
1,515	287	32,598
3,021	905	50,967
12,056	27,799	153,629
—	13,582	1,938
—	—	48,713
—	—	9,411
5,846	583	8,698
—	1,997	19,294
—	990	5,211
—	—	9,681
—	2,381	39,768
—	—	7,652
—	608	—
—	—	180
—	—	438
—	—	981
6,210	—	1,157
—	7,658	507
—	—	—
—	—	—
—	—	—
—	—	75,596

Source : Construction and Planning Agency, MOI.

表72. 核發建築物使用執照—按區域別及用途別分(續)

區域別	辦公、服務類(G類) Business, Service	休閒、文教類(D類) Leisure, Education	衛生、福利、 更生類(F類) Health, Welfare, Regeneration
Locality	總樓地板面積 (平方公尺) Total Floor Area (m ²)	總樓地板面積 (平方公尺) Total Floor Area (m ²)	總樓地板面積 (平方公尺) Total Floor Area (m ²)
一〇一年五月 May, 2012	104,939	86,475	7,433
新北市 New Taipei City	21,867	8,358	—
臺北市 Taipei City	22,093	1,630	—
臺中市 Taichung City	10,030	80	—
臺南市 Tainan City	581	11,992	1,650
高雄市 Kaohsiung City	8,276	3,706	—
臺灣省 Taiwan Prov.	42,092	35,707	5,783
宜蘭縣 Yilan C.	1,153	2,737	—
桃園縣 Taoyuan C.	3,731	2,468	—
新竹縣 Hsinchu C.	11,302	12,152	—
苗栗縣 Miaoli C.	10,521	6,233	—
彰化縣 Changhua C.	1,090	3,975	—
南投縣 Nantou C.	1,087	839	1,841
雲林縣 Yunlin C.	2,503	187	—
嘉義縣 Chiayi C.	203	1,744	—
屏東縣 Pingtung C.	2,745	4,911	—
臺東縣 Taitung C.	215	210	—
花蓮縣 Hualien C.	1,120	251	2,309
澎湖縣 Penghu C.	4,202	—	614
基隆市 Keelung City	1,538	—	—
新竹市 Hsinchu City	682	—	—
嘉義市 Chiayi City	—	—	1,019
福建省 Fuchien Prov.	—	—	—
金門縣 Kinmen C.	—	—	—
連江縣 Lienchiang C.	—	—	—
國家公園管理處 N.P.Adm.	—	—	—
其他內政部 指定特設主 管建築機關 Other M.O.I. Const. Orgs.	—	25,002	—

TABLE 72. ISSUED BUILDING USAGE LICENSE
- BY LOCALITY AND USE (CONT.)

公共集會類(A類) Assembly	宗教、殯葬類(E類) Religion, Funeral	危險物品類(I類) Hazard Contents	其他 Others
總樓地板面積 (平方公尺) Total Floor Area (m ²)	總樓地板面積 (平方公尺) Total Floor Area (m ²)	總樓地板面積 (平方公尺) Total Floor Area (m ²)	總樓地板面積 (平方公尺) Total Floor Area (m ²)
303	10,484	825	264,596
—	1,735	—	—
—	5,453	—	251
—	—	270	96,221
—	—	—	80,229
—	—	—	12,650
303	3,296	555	74,790
—	1,674	—	1,008
—	10	—	2,998
—	—	—	2,507
303	—	—	2,112
—	—	555	5,831
—	—	—	4,360
—	—	—	25,458
—	—	—	20,283
—	1,534	—	9,069
—	—	—	827
—	—	—	247
—	78	—	—
—	—	—	—
—	—	—	—
—	—	—	90
—	—	—	—
—	—	—	—
—	—	—	—
—	—	—	—
—	—	—	—
—	—	—	—
—	—	—	455

表73. 核發建築物使用執照年累計－按區域別及用途別分

區域別 Locality	總計 Grand Total		住宿類(H類) 住宅(H2) Residential	
	總件數 Total Cases	總樓地板面積 (平方公尺) Total Floor Area (m ²)	宅數 Houses	總樓地板面積 (平方公尺) Total Floor Area (m ²)
	一〇一年一至五月 Jan. - May, 2012	10,814	10,065,053	27,050
新北市 New Taipei City	203	1,068,765	3,846	645,100
臺北市 Taipei City	130	791,563	2,602	436,340
臺中市 Taichung City	1,267	1,459,970	3,400	706,101
臺南市 Tainan City	1,770	893,393	2,098	445,469
高雄市 Kaohsiung City	1,256	1,098,199	3,109	631,848
臺灣省 Taiwan Prov.	6,074	4,169,256	11,866	2,352,358
宜蘭縣 Yilan C.	573	204,148	650	121,361
桃園縣 Taoyuan C.	601	1,211,975	3,357	685,714
新竹縣 Hsinchu C.	366	540,783	2,008	395,263
苗栗縣 Miaoli C.	484	229,789	550	106,379
彰化縣 Changhua C.	713	381,216	819	166,542
南投縣 Nantou C.	494	106,719	454	64,087
雲林縣 Yunlin C.	604	319,526	460	104,252
嘉義縣 Chiayi C.	362	197,532	259	46,652
屏東縣 Pingtung C.	638	262,138	538	112,127
臺東縣 Taitung C.	263	60,917	273	47,128
花蓮縣 Hualien C.	343	118,149	311	68,223
澎湖縣 Penghu C.	97	30,847	64	15,448
基隆市 Keelung City	19	38,990	124	21,766
新竹市 Hsinchu City	126	344,760	1,507	302,093
嘉義市 Chiayi City	391	121,767	492	95,323
福建省 Fuchien Prov.	58	23,377	124	19,524
金門縣 Kinmen C.	57	22,893	120	19,040
連江縣 Lienchiang C.	1	484	4	484
國家公園管理處 N.P.Adm.	5	1,369	3	1,243
其他內政部 指定特設主 管建築機關 Other M.O.I. Const. Orgs.	51	559,161	2	1,081

資料來源：本部營建署。

TABLE 73. ISSUED BUILDING USAGE LICENSE OF THE YEAR
- BY LOCALITY AND USE

Lodging	商業類(B類) Commerce	工業、倉儲類(C類) Industry, Storage
宿舍安養(H1) Dormitory, Care		
總樓地板面積 (平方公尺) Total Floor Area (m ²)	總樓地板面積 (平方公尺) Total Floor Area (m ²)	總樓地板面積 (平方公尺) Total Floor Area (m ²)
70,880	273,534	2,117,564
7,581	5,196	131,802
9,019	48,836	13,761
—	114,032	289,143
2,515	9,242	200,056
4,722	1,151	223,199
42,556	95,077	840,013
13,604	14,464	6,227
10,089	318	418,710
—	950	36,630
7,016	4,154	44,948
91	3,010	133,618
2,052	990	9,152
1,681	10,458	85,252
—	4,745	63,383
1,242	4,930	26,154
394	908	927
177	15,332	3,603
—	141	6,155
—	—	1,897
6,210	26,420	1,953
—	8,257	1,404
—	—	465
—	—	465
—	—	—
—	—	—
4,487	—	419,125

Source : Construction and Planning Agency, MOI.

表73. 核發建築物使用執照年累計—按區域別及用途別分(續)

區域別	辦公、服務類(G類) Business, Service	休閒、文教類(D類) Leisure, Education	衛生、福利、 更生類(F類) Health, Welfare, Regeneration
Locality	總樓地板面積 (平方公尺) Total Floor Area (m ²)	總樓地板面積 (平方公尺) Total Floor Area (m ²)	總樓地板面積 (平方公尺) Total Floor Area (m ²)
一〇一年一至五月 Jan. - May, 2012	683,900	719,449	79,614
新北市 New Taipei City	162,707	102,905	80
臺北市 Taipei City	127,933	99,575	53
臺中市 Taichung City	45,004	81,039	5,783
臺南市 Tainan City	10,270	40,011	6,929
高雄市 Kaohsiung City	44,954	124,662	10,640
臺灣省 Taiwan Prov.	223,909	213,464	56,129
宜蘭縣 Yilan C.	17,618	14,553	—
桃園縣 Taoyuan C.	36,806	19,689	20,286
新竹縣 Hsinchu C.	23,234	42,167	11,349
苗栗縣 Miaoli C.	45,428	8,198	420
彰化縣 Changhua C.	25,612	14,361	498
南投縣 Nantou C.	7,022	6,333	2,009
雲林縣 Yunlin C.	30,312	19,605	1,687
嘉義縣 Chiayi C.	3,147	20,189	2,610
屏東縣 Pingtung C.	6,688	28,160	5,048
臺東縣 Taitung C.	1,455	6,457	548
花蓮縣 Hualien C.	2,309	20,025	2,309
澎湖縣 Penghu C.	6,508	1,160	1,357
基隆市 Keelung City	7,386	1,556	6,385
新竹市 Hsinchu City	6,308	482	—
嘉義市 Chiayi City	4,076	10,529	1,623
福建省 Fuchien Prov.	2,568	820	—
金門縣 Kinmen C.	2,568	820	—
連江縣 Lienchiang C.	—	—	—
國家公園管理處 N.P.Adm.	—	—	—
其他內政部 指定特設主 管建築機關 Other M.O.I. Const. Orgs.	66,555	56,973	—

TABLE 73. ISSUED BUILDING USAGE LICENSE OF THE YEAR
- BY LOCALITY AND USE (CONT.)

公共集會類(A類) Assembly	宗教、殯葬類(E類) Religion, Funeral	危險物品類(I類) Hazard Contents	其他 Others
總樓地板面積 (平方公尺) Total Floor Area (m ²)	總樓地板面積 (平方公尺) Total Floor Area (m ²)	總樓地板面積 (平方公尺) Total Floor Area (m ²)	總樓地板面積 (平方公尺) Total Floor Area (m ²)
4,355	74,822	5,600	796,271
—	1,735	294	11,365
211	5,997	—	49,838
—	2,193	270	216,405
272	4,192	3,164	171,273
—	14,196	737	42,090
3,872	46,509	1,011	294,358
—	1,674	—	14,647
36	14,920	—	5,407
—	—	—	31,190
303	8,532	—	4,411
447	2,126	555	34,356
1,990	1,440	—	11,644
—	1,348	—	64,931
—	3,208	—	53,598
247	12,346	456	64,740
—	—	—	3,100
353	432	—	5,386
—	78	—	—
—	—	—	—
496	375	—	423
—	30	—	525
—	—	—	—
—	—	—	—
—	—	—	—
—	—	—	126
—	—	124	10,816

表74. 核發建築物使用執照—按月別及構造別分

年 (月) 別 Year (Month)	總計 Grand Total		鋼骨鋼筋混凝土構造 Steel Frame & Reinforced Concrete		混凝土構造 (含鋼筋混凝土構造) Reinforced Concrete	
	總樓地板面積 (平方公尺) Total Floor Area (m ²)	工程造價 (千元) Construction Cost (NT\$1,000)	總樓地板面積 (平方公尺) Total Floor Area (m ²)	工程造價 (千元) Construction Cost (NT\$1,000)	總樓地板面積 (平方公尺) Total Floor Area (m ²)	工程造價 (千元) Construction Cost (NT\$1,000)
九十二年 2003	26,497,263	172,144,295	5,108,309	42,682,779	19,539,935	120,593,226
九十三年 2004	27,872,724	182,271,070	4,177,308	34,616,346	22,548,253	142,601,682
九十四年 2005	31,027,550	204,429,033	4,502,408	34,735,657	25,511,864	165,583,977
九十五年 2006	36,202,229	244,845,529	2,756,303	20,457,343	30,001,164	203,681,945
九十六年 2007	36,024,385	254,004,222	3,075,708	21,826,477	29,443,170	211,978,853
九十七年 2008	32,717,134	246,476,575	2,085,985	15,339,383	26,910,688	206,303,433
九十八年 2009	26,534,930	213,321,500	2,933,172	25,175,671	20,635,417	167,269,319
九十九年 2010	24,013,834	185,920,181	2,884,144	23,293,972	17,404,202	136,401,363
一〇〇年 2011	25,885,034	190,240,394	2,277,772	18,204,808	19,261,070	144,737,134
五月 May	2,174,170	14,795,134	228,720	2,004,964	1,545,511	10,844,727
六月 June	2,402,471	20,127,007	342,985	3,334,808	1,406,437	10,913,247
七月 July	2,200,092	15,389,725	288,471	1,531,664	1,637,646	12,324,897
八月 Aug.	2,153,790	15,626,298	100,725	590,562	1,706,871	13,116,017
九月 Sept.	1,901,867	14,306,143	46,327	302,021	1,399,311	10,248,090
十月 Oct.	2,115,589	13,805,762	151,142	1,101,646	1,611,596	11,048,309
十一月 Nov.	2,572,129	18,963,175	184,921	1,323,088	2,087,010	16,096,748
十二月 Dec.	3,166,790	23,229,960	141,317	841,697	2,398,275	19,139,614
一〇一年 2012	10,065,053	72,553,404	600,567	4,612,230	7,954,461	59,185,346
一月 Jan.	2,356,242	16,791,122	223,520	1,526,064	1,757,874	13,296,219
二月 Feb.	1,302,442	9,207,475	67,228	485,838	1,070,039	7,893,563
三月 Mar.	2,149,201	15,955,029	172,676	1,701,619	1,600,999	11,787,603
四月 Apr.	1,968,393	14,044,415	58,347	444,059	1,652,515	12,320,430
五月 May	2,288,775	16,555,363	78,796	454,650	1,873,034	13,887,531
較上月增減(%) VS. with Last Month	16.28	17.88	35.05	2.39	13.34	12.72
較上年同月增減(%) VS. with Last Year	5.27	11.90	-65.55	-77.32	21.19	28.06

資料來源：本部營建署。
說明：94年以前，混凝土構造為鋼筋混凝土造。

TABLE 74. ISSUED BUILDING USAGE LICENSE
- BY MONTH AND MATERIAL

鋼構造(94年以前為 鋼架構造) Steel		磚構造 Brick		木構造 Wooden		其他 Others	
總樓地板面積 (平方公尺) Total Floor Area (m ²)	工程造價 (千元) Construction Cost (NT\$1,000)	總樓地板面積 (平方公尺) Total Floor Area (m ²)	工程造價 (千元) Construction Cost (NT\$1,000)	總樓地板面積 (平方公尺) Total Floor Area (m ²)	工程造價 (千元) Construction Cost (NT\$1,000)	總樓地板面積 (平方公尺) Total Floor Area (m ²)	工程造價 (千元) Construction Cost (NT\$1,000)
996,681	5,116,241	254,300	977,849	74,666	173,421	523,372	2,600,779
632,745	2,747,975	205,851	748,047	74,350	195,393	234,217	1,361,627
617,514	2,596,872	191,506	694,938	47,469	153,967	156,789	663,622
3,185,263	19,755,112	204,669	725,716	24,581	73,023	30,249	152,390
3,236,855	19,158,898	203,279	769,800	32,350	113,054	33,023	157,140
3,451,295	23,775,418	218,577	853,783	21,593	70,542	28,996	134,016
2,742,070	20,053,572	157,989	622,697	28,276	95,461	38,006	104,780
3,495,211	25,456,947	156,899	557,347	46,854	112,690	26,524	97,862
4,064,152	26,360,189	166,581	569,321	44,829	121,051	70,630	247,891
376,822	1,870,321	11,044	42,429	7,931	19,000	4,142	13,693
630,674	5,812,833	18,417	50,735	2,007	5,842	1,951	9,542
251,420	1,461,143	17,265	61,873	4,504	7,474	786	2,674
329,491	1,872,537	11,071	36,329	583	1,632	5,049	9,221
437,755	3,693,286	12,118	43,215	5,663	17,479	693	2,052
339,799	1,607,793	6,436	30,934	4,658	11,150	1,958	5,930
267,291	1,439,600	25,592	80,973	2,347	8,298	4,968	14,468
595,447	3,158,129	13,759	50,359	8,944	26,786	9,048	13,375
1,391,244	8,346,204	65,271	257,435	18,478	51,598	35,032	100,591
352,515	1,898,840	9,818	36,520	225	730	12,290	32,749
151,147	779,291	5,402	24,807	3,284	11,671	5,342	12,305
352,485	2,396,517	11,426	37,537	5,271	10,705	6,344	21,048
215,483	1,118,867	29,131	123,638	3,970	10,866	8,947	26,555
319,614	2,152,689	9,494	34,933	5,728	17,626	2,109	7,934
48.32	92.40	-67.41	-71.75	44.28	62.21	-76.43	-70.12
-15.18	15.10	-14.03	-17.67	-27.78	-7.23	-49.08	-42.06

Source : Construction and Planning Agency, MOI.
Note : Prior to 2005, concrete construction contains only reinforced concrete construction.

表75. 核發建築物使用執照—按區域別及構造別分

區域別 Locality	總計 Grand-Total		鋼骨鋼筋混凝土構造 Steel Frame & Reinforced Concrete		混凝土構造 (含鋼筋混凝土構造) Reinforced Concrete	
	總樓地板面積 (平方公尺) Total Floor Area (m ²)	工程造價 (千元) Construction Cost (NT\$1,000)	總樓地板面積 (平方公尺) Total Floor Area (m ²)	工程造價 (千元) Construction Cost (NT\$1,000)	總樓地板面積 (平方公尺) Total Floor Area (m ²)	工程造價 (千元) Construction Cost (NT\$1,000)
一〇一年五月 May, 2012	2,288,775	16,555,363	78,796	454,650	1,873,034	13,887,531
新北市 New Taipei City	230,059	2,292,466	17,035	115,413	209,191	2,151,383
臺北市 Taipei City	154,565	2,028,042	328	5,820	94,843	1,097,029
臺中市 Taichung City	325,815	2,335,445	6,778	39,924	291,875	2,137,202
臺南市 Tainan City	224,307	1,073,897	5,849	22,486	176,951	893,356
高雄市 Kaohsiung City	245,128	1,565,941	184	1,012	210,680	1,392,860
臺灣省 Taiwan Prov.	1,001,551	6,639,611	23,620	129,988	840,034	5,922,267
宜蘭縣 Yilan C.	50,051	286,951	123	677	45,983	264,837
桃園縣 Taoyuan C.	181,845	1,582,345	—	—	158,346	1,439,212
新竹縣 Hsinchu C.	152,127	1,139,566	113	563	147,661	1,120,769
苗栗縣 Miaoli C.	60,852	329,886	—	—	45,883	260,728
彰化縣 Changhua C.	75,216	413,253	21,078	116,952	53,838	295,255
南投縣 Nantou C.	32,723	156,189	1,401	7,007	21,882	111,626
雲林縣 Yunlin C.	65,220	258,250	—	—	31,528	158,039
嘉義縣 Chiayi C.	77,498	353,851	—	—	53,825	273,322
屏東縣 Pingtung C.	53,772	266,946	—	—	34,318	174,758
臺東縣 Taitung C.	11,646	60,926	99	493	9,726	52,475
花蓮縣 Hualien C.	29,739	158,994	206	1,052	28,331	152,557
澎湖縣 Penghu C.	7,546	37,503	78	391	7,287	36,407
基隆市 Keelung City	7,420	68,864	92	616	6,439	60,925
新竹市 Hsinchu City	160,123	1,325,802	430	2,237	159,635	1,323,264
嘉義市 Chiayi City	35,773	200,285	—	—	35,352	198,093
福建省 Fuchien Prov.	6,297	24,352	—	—	5,680	22,009
金門縣 Kinmen C.	5,813	22,333	—	—	5,196	19,990
連江縣 Lienchiang C.	484	2,019	—	—	484	2,019
國家公園管理處 N.P.Adms.	—	—	—	—	—	—
其他內政部 指定特設主 管建築機關 Other M.O.I. Const. Orgs.	101,053	595,609	25,002	140,007	43,780	271,425

資料來源：本部營建署。

TABLE 75. ISSUED BUILDING USAGE LICENSE
- BY LOCALITY AND MATERIAL

鋼構造 Steel		磚構造 Brick		木構造 Wooden		其他 Others	
總樓地板面積 (平方公尺) Total Floor Area (m ²)	工程造價 (千元) Construction Cost (NT\$1,000)	總樓地板面積 (平方公尺) Total Floor Area (m ²)	工程造價 (千元) Construction Cost (NT\$1,000)	總樓地板面積 (平方公尺) Total Floor Area (m ²)	工程造價 (千元) Construction Cost (NT\$1,000)	總樓地板面積 (平方公尺) Total Floor Area (m ²)	工程造價 (千元) Construction Cost (NT\$1,000)
319,614	2,152,689	9,494	34,933	5,728	17,626	2,109	7,934
3,833	25,670	—	—	—	—	—	—
59,143	923,737	251	1,456	—	—	—	—
27,162	158,319	—	—	—	—	—	—
40,878	156,293	509	1,425	120	337	—	—
32,316	164,727	1,595	4,866	215	1,716	138	760
123,849	540,247	6,684	24,362	5,393	15,573	1,971	7,174
3,945	21,437	—	—	—	—	—	—
22,383	138,552	468	2,294	648	2,287	—	—
3,715	15,046	—	—	—	—	638	3,188
14,052	65,660	917	3,498	—	—	—	—
110	386	190	660	—	—	—	—
9,251	37,045	—	—	—	—	189	511
26,693	79,800	1,232	4,258	4,745	13,286	1,022	2,867
21,176	72,495	2,375	7,426	—	—	122	608
18,385	87,558	1,069	4,630	—	—	—	—
1,569	7,067	252	891	—	—	—	—
1,202	5,385	—	—	—	—	—	—
—	—	181	705	—	—	—	—
889	7,323	—	—	—	—	—	—
58	301	—	—	—	—	—	—
421	2,192	—	—	—	—	—	—
617	2,343	—	—	—	—	—	—
617	2,343	—	—	—	—	—	—
—	—	—	—	—	—	—	—
—	—	—	—	—	—	—	—
31,816	181,353	455	2,824	—	—	—	—

Source :Construction and Planning Agency, MOI.

表76. 核發建築物使用執照—按高度別分

年 (月) 別 Year (Month)	總計 Grand Total		7公尺以下 7m & Under 7m		超過7至15公尺 Over 7 Up to 15m	
	件數 Cases	總樓地板面積 (平方公尺) Total Floor Area (m ²)	件數 Cases	總樓地板面積 (平方公尺) Total Floor Area (m ²)	件數 Cases	總樓地板面積 (平方公尺) Total Floor Area (m ²)
九十二年 2003	26,579	26,497,263	3,470	1,524,419	19,629	8,592,844
九十三年 2004	31,902	27,872,724	3,660	1,804,446	23,894	10,024,534
九十四年 2005	35,271	31,027,550	3,268	1,117,107	27,172	11,295,785
九十五年 2006	37,978	36,202,229	3,444	996,108	29,018	12,681,060
九十六年 2007	34,797	36,024,385	3,606	1,008,809	25,923	11,248,940
九十七年 2008	27,376	32,717,134	3,506	1,051,947	19,271	8,972,703
九十八年 2009	16,770	26,534,930	3,112	904,735	10,872	5,637,095
九十九年 2010	22,293	24,013,834	3,850	1,096,191	15,509	6,534,029
一〇〇年 2011	26,250	25,885,034	4,200	1,294,710	18,817	8,391,363
五月 May	2,537	2,174,170	361	103,962	1,914	733,376
六月 June	2,098	2,402,471	341	88,288	1,503	723,817
七月 July	2,114	2,200,092	335	85,174	1,470	751,010
八月 Aug.	2,369	2,153,790	340	96,074	1,754	821,332
九月 Sept.	2,086	1,901,867	315	108,860	1,514	621,014
十月 Oct.	2,195	2,115,589	377	134,965	1,558	714,266
十一月 Nov.	2,482	2,572,129	373	181,464	1,790	783,109
十二月 Dec.	2,569	3,166,790	460	166,445	1,726	897,388
一〇一年 2012	10,814	10,065,053	1,763	624,045	7,680	3,249,726
一月 Jan.	2,241	2,356,242	344	107,076	1,558	728,904
二月 Feb.	1,838	1,302,442	270	79,258	1,394	512,305
三月 Mar.	2,163	2,149,201	368	108,068	1,480	643,323
四月 Apr.	2,097	1,968,393	402	150,579	1,448	615,457
五月 May	2,475	2,288,775	379	179,064	1,800	749,737
較上月增減(%) VS. with Last Month	18.03	16.28	-5.72	18.92	24.31	21.82
較上年同月增減(%) VS. with Last Year	-2.44	5.27	4.99	72.24	-5.96	2.23

資料來源：本部營建署。

TABLE 76. ISSUED BUILDING USAGE LICENSE - BY HEIGHT

超過15至30公尺 Over 15 Up to 30m		超過30至45公尺 Over 30 Up to 45m		超過45至60公尺 Over 45 Up to 60m		超過60公尺 Over 60m	
件數 Cases	總樓地板面積 (平方公尺) Total Floor Area (m ²)	件數 Cases	總樓地板面積 (平方公尺) Total Floor Area (m ²)	件數 Cases	總樓地板面積 (平方公尺) Total Floor Area (m ²)	件數 Cases	總樓地板面積 (平方公尺) Total Floor Area (m ²)
3,023	7,280,173	283	3,953,183	126	3,265,195	48	1,881,449
3,903	7,984,832	292	4,209,236	128	2,967,812	25	881,864
4,246	7,952,415	362	4,952,267	189	4,715,051	34	994,925
4,854	9,146,033	387	5,805,859	239	5,917,938	36	1,655,231
4,489	9,038,862	445	6,360,542	281	6,215,342	53	2,151,890
3,850	8,685,017	391	4,438,093	294	6,721,810	64	2,847,564
2,128	6,483,961	335	3,853,870	251	6,232,462	72	3,422,807
2,413	5,200,567	228	2,407,614	226	5,176,775	67	3,598,658
2,725	6,323,186	242	3,371,648	203	3,875,366	63	2,628,761
217	518,270	19	308,561	23	401,229	3	108,772
216	367,743	18	332,971	10	211,288	10	678,364
267	604,487	19	290,852	21	452,286	2	16,283
238	658,083	23	230,031	12	257,737	2	90,533
216	393,247	18	246,068	17	314,070	6	218,608
211	550,914	25	375,415	20	252,375	4	87,654
270	775,396	24	196,890	18	372,589	7	262,681
319	903,946	30	444,421	25	515,252	9	239,338
1,161	2,694,258	100	1,138,608	89	1,561,329	21	797,087
287	704,671	24	297,435	25	385,786	3	132,370
151	357,336	12	105,751	9	145,835	2	101,957
273	512,547	22	345,960	15	329,605	5	209,698
205	589,713	18	164,999	18	233,731	6	213,914
245	529,991	24	224,463	22	466,372	5	139,148
19.51	-10.13	33.33	36.04	22.22	99.53	-16.67	-34.95
12.90	2.26	26.32	-27.25	-4.35	16.24	66.67	27.93

Source : Construction and Planning Agency, MOI.

表77. 核發建築物使用執照—按層數別分

年(月)別 Year (Month)	總計 Grand Total		地上層			
			一至五層 1 - 5 Stories		六至十層 6 - 10 Stories	
	棟數(1) Buildings	總樓地板面積 (平方公尺) Total Floor Area (m ²)	棟數 Buildings	總樓地板面積 (平方公尺) Total Floor Area (m ²)	棟數 Buildings	總樓地板面積 (平方公尺) Total Floor Area (m ²)
九十二年2003	41,131	26,497,263	39,735	14,667,014	745	3,664,639
九十三年2004	51,231	27,872,724	49,701	17,052,480	889	3,803,460
九十四年2005	59,733	31,027,550	57,843	18,371,526	956	3,921,746
九十五年2006	65,571	36,202,229	62,923	21,326,660	1,079	4,467,048
九十六年2007	61,668	36,024,385	57,527	19,527,982	2,119	5,732,909
九十七年2008	47,521	32,717,134	44,385	16,511,818	1,613	5,063,057
九十八年2009	28,015	26,534,930	25,154	11,233,803	1,294	5,074,406
九十九年2010	35,232	24,013,834	33,711	12,077,948	563	3,217,016
一〇〇年2011	40,714	25,885,034	39,117	15,561,710	611	2,859,786
五月May	3,469	2,174,170	3,354	1,411,107	46	211,560
六月June	3,239	2,402,471	3,131	1,121,486	31	201,444
七月July	3,257	2,200,092	3,137	1,488,068	42	105,641
八月Aug.	3,571	2,153,790	3,413	1,365,602	67	274,063
九月Sept.	3,269	1,901,867	3,178	1,138,583	32	200,708
十月Oct.	3,621	2,115,589	3,467	1,348,267	81	353,299
十一月Nov.	3,892	2,572,129	3,722	1,602,896	69	219,614
十二月Dec.	4,672	3,166,790	4,479	1,775,632	70	566,213
一〇一年2012	16,147	10,065,053	15,502	6,073,111	261	1,278,608
一月Jan.	3,607	2,356,242	3,479	1,487,139	60	301,931
二月Feb.	2,511	1,302,442	2,444	887,291	33	101,246
三月Mar.	3,268	2,149,201	3,136	1,196,171	68	350,518
四月Apr.	3,120	1,968,393	3,005	1,141,728	62	362,061
五月May	3,641	2,288,775	3,438	1,360,782	38	162,852
較上月增減(%) VS. with Last Month	16.70	16.28	14.41	19.19	-38.71	-55.02
較上年同月增減(%) VS. with Last Year	4.96	5.27	2.50	-3.57	-17.39	-23.02

資料來源：本部營建署。

說明：1. 94年以前，總棟數為地上層棟數合計。
2. 95年起，地下層指僅開挖平面以下如地下室等之建築物地下層。

TABLE 77. ISSUED BUILDING USAGE LICENSE - BY STORY

年(月)別 Year (Month)	Over Ground						地下層 Under Ground	
	十一至十五層 11 - 15 Stories		十六至二十層 16 - 20 Stories		二十一層以上 21 Stories & Over			
	棟數 Buildings	總樓地板面積 (平方公尺) Total Floor Area (m ²)	棟數 Buildings	總樓地板面積 (平方公尺) Total Floor Area (m ²)	棟數 Buildings	總樓地板面積 (平方公尺) Total Floor Area (m ²)	棟數 Buildings	總樓地板面積 (平方公尺) Total Floor Area (m ²)
九十二年2003	616	4,162,937	14	265,052	21	935,248	3,283	2,802,373
九十三年2004	599	4,333,504	24	423,970	18	579,599	3,200	1,679,711
九十四年2005	859	5,837,418	43	382,046	32	529,016	4,623	1,985,798
九十五年2006	1,469	8,651,319	43	589,424	44	1,156,687	13	11,091
九十六年2007	1,889	8,591,302	61	800,889	70	1,370,874	2	429
九十七年2008	1,307	7,974,858	137	1,460,609	74	1,692,017	5	14,775
九十八年2009	1,338	6,427,776	115	1,386,167	109	2,411,264	5	1,514
九十九年2010	790	5,144,752	78	1,265,587	90	2,296,421	—	12,110
一〇〇年2011	836	5,416,606	78	920,642	71	1,126,272	1	18
五月May	64	442,731	3	45,793	2	62,979	—	—
六月June	66	883,889	4	44,845	7	150,807	—	—
七月July	75	578,277	3	28,106	—	—	—	—
八月Aug.	85	408,786	2	57,691	4	47,648	—	—
九月Sept.	52	469,161	6	74,161	1	19,254	—	—
十月Oct.	64	326,369	3	39,016	6	48,638	—	—
十一月Nov.	80	521,876	19	202,806	2	24,937	—	—
十二月Dec.	104	586,080	5	63,915	14	174,950	—	—
一〇一年2012	288	1,853,037	64	325,773	30	513,101	2	21,423
一月Jan.	60	434,967	3	44,876	5	87,329	—	—
二月Feb.	29	192,336	1	33,066	3	68,891	1	19,612
三月Mar.	56	391,376	3	125,821	4	83,877	1	1,438
四月Apr.	37	226,514	2	23,856	14	213,861	—	373
五月May	106	607,844	55	98,154	4	59,143	—	—
較上月增減(%) VS. with Last Month	186.49	168.35	2,650.00	311.44	-71.43	-72.35	—	-100.00
較上年同月增減(%) VS. with Last Year	65.63	37.29	1,733.33	114.34	100.00	-6.09	—	—

Source : Construction and Planning Agency, MOI.

Note : 1. Grand total of buildings is the sum of the buildings over ground before 2005.
2. Underground refers to single building(eg. basement) dug from the ground since 2006.

表78. 核發建築物使用執照—按使用分區別分

年(月)別 Year (Month)	總計 Grand Total			都市計畫 Urban Planning Zone		
	基地面積 (平方公尺) Basement Area (m ²)	地面層面積 (平方公尺) Ground Floor Area (m ²)	總樓地板面積 (平方公尺) Total Floor Area (m ²)	住宅區 Residential	商業區 Commercial	工業區 Industrial
				總樓地板面積 (平方公尺) Total Floor Area (m ²)	總樓地板面積 (平方公尺) Total Floor Area (m ²)	總樓地板面積 (平方公尺) Total Floor Area (m ²)
九十二年 2003	441,874,737	6,803,342	26,497,263	12,194,624	2,783,259	2,871,865
九十三年 2004	321,678,743	7,834,833	27,872,724	14,054,623	2,457,453	2,768,667
九十四年 2005	274,652,107	7,744,725	31,027,550	15,839,014	3,148,440	3,611,497
九十五年 2006	459,194,221	8,950,581	36,202,229	18,005,522	3,754,684	3,847,018
九十六年 2007	506,372,547	8,858,023	36,024,385	17,123,019	3,523,822	3,845,198
九十七年 2008	404,015,402	7,846,515	32,717,134	14,202,371	3,821,718	4,167,664
九十八年 2009	357,532,104	5,983,726	26,534,930	10,369,041	3,107,622	3,586,949
九十九年 2010	238,510,037	6,020,687	24,013,834	9,829,805	2,816,250	2,996,961
一〇〇年 2011	236,823,193	7,443,386	25,885,034	10,714,608	2,152,475	3,250,877
五月 May	16,392,728	722,800	2,174,170	952,851	190,996	262,029
六月 June	13,594,077	594,988	2,402,471	875,745	176,647	293,995
七月 July	26,694,302	709,007	2,200,092	923,358	246,429	247,569
八月 Aug.	18,121,810	648,030	2,153,790	878,076	181,312	317,812
九月 Sept.	19,932,833	570,601	1,901,867	770,558	219,216	194,549
十月 Oct.	31,954,115	691,802	2,115,589	823,079	179,359	404,771
十一月 Nov.	28,398,087	692,791	2,572,129	1,002,086	312,643	292,289
十二月 Dec.	14,879,868	887,462	3,166,790	1,209,833	153,953	415,559
一〇一年 2012	81,640,389	2,976,399	10,065,053	4,497,323	785,214	1,242,873
一月 Jan.	19,924,149	708,550	2,356,242	1,030,302	149,787	323,777
二月 Feb.	9,347,593	400,232	1,302,442	614,228	92,411	163,172
三月 Mar.	26,258,971	637,802	2,149,201	892,203	204,231	172,319
四月 Apr.	10,164,694	571,980	1,968,393	817,633	212,347	352,050
五月 May	15,944,982	657,835	2,288,775	1,142,957	126,438	231,555
較上月增減(%) VS. with Last Month	56.87	15.01	16.28	39.79	-40.46	-34.23
較上年同月增減(%) VS. with Last Year	-2.73	-8.99	5.27	19.95	-33.80	-11.63

資料來源：本部營建署。

TABLE 78. ISSUED BUILDING USAGE LICENSE - BY LANDUSE ZONES

區域內 Urban Planning Zone					都市計畫區域外 Non - Urban	
行政區 Administration	文教區 Education & Culture	風景區 Distinct Landscape	農業區 Agricultural	其他 Others	住宅 Residential	非住宅 Others
總樓地板面積 (平方公尺) Total Floor Area (m ²)	總樓地板面積 (平方公尺) Total Floor Area (m ²)	總樓地板面積 (平方公尺) Total Floor Area (m ²)	總樓地板面積 (平方公尺) Total Floor Area (m ²)	總樓地板面積 (平方公尺) Total Floor Area (m ²)	總樓地板面積 (平方公尺) Total Floor Area (m ²)	總樓地板面積 (平方公尺) Total Floor Area (m ²)
647,917	1,890,221	50,879	1,256,068	2,267,501	1,015,059	1,519,870
325,997	2,054,451	66,423	1,155,437	2,415,211	984,475	1,589,987
223,888	1,341,867	88,752	1,490,487	3,107,918	687,562	1,488,125
307,397	1,250,497	37,270	1,645,316	4,269,831	1,102,617	1,982,077
447,245	1,654,568	26,443	1,638,669	3,017,852	1,116,111	3,631,458
412,527	1,362,910	35,372	1,007,531	3,052,602	688,761	3,965,678
524,597	1,677,961	92,265	811,554	2,644,811	610,269	3,109,861
636,437	1,091,240	71,822	794,361	2,277,041	785,459	2,714,458
731,925	1,213,774	30,661	1,131,848	3,255,273	442,648	2,960,945
6,342	57,450	6,568	105,130	259,180	36,259	297,365
178,494	40,970	408	89,169	278,257	18,831	449,955
7,768	48,208	495	85,157	380,331	29,964	230,813
20,400	226,155	249	83,224	132,690	74,419	239,453
31,331	99,323	275	90,836	185,527	21,050	289,202
46,909	102,209	744	105,022	195,641	35,314	222,541
46,095	207,188	2,080	152,454	291,084	36,531	229,679
56,987	110,705	15,943	145,162	699,051	83,782	275,815
29,119	517,816	4,666	417,911	1,236,976	167,439	1,165,716
5,356	117,303	284	78,996	272,793	45,849	331,795
965	74,406	643	38,737	130,246	36,142	151,492
515	249,214	1,456	90,783	288,795	24,282	225,403
10,112	46,672	879	96,254	232,536	18,717	181,193
12,171	30,221	1,404	113,141	312,606	42,449	275,833
20.36	-35.25	59.73	17.54	34.43	126.79	52.23
91.91	-47.40	-78.62	7.62	20.61	17.07	-7.24

Source : Construction and Planning Agency, MOI.

表79. 國家公園遊憩據點遊客人次及車輛次

年 (月) 別 Year (Month)	遊憩據點數(處) No. of Spots	遊客人次 Person-Times of Visitors	合計 Total
九十二年 2003	39	14,809,332	1,888,873
九十三年 2004	40	15,575,518	2,020,447
九十四年 2005	40	16,611,623	1,982,225
九十五年 2006	40	18,203,069	2,105,581
九十六年 2007	40	15,817,833	1,737,023
九十七年 2008	41	16,528,471	1,832,539
九十八年 2009	42	18,239,377	1,855,355
九十九年 2010	44	16,658,391	1,659,722
一〇〇年 2011	44	17,304,834	1,846,789
五月 May	44	1,261,049	129,438
六月 June	44	1,359,319	166,221
七月 July	44	1,678,710	228,110
八月 Aug.	44	1,462,289	195,614
九月 Sept.	44	1,371,486	161,723
十月 Oct.	44	1,450,430	131,384
十一月 Nov.	44	1,509,585	126,373
十二月 Dec.	44	1,299,247	123,847
一〇一年 2012	44	8,718,448	840,993
一月 Jan.	44	1,470,763	189,243
二月 Feb.	44	1,706,542	174,300
三月 Mar.	44	2,143,143	156,674
四月 Apr.	44	1,738,696	166,585
五月 May	44	1,659,304	154,191
較上月增減(%) VS. with Last Month	0.00	-4.57	-7.44
較上年同月增減(%) VS. with Last Year	0.00	31.58	19.12

資料來源：本部營建署。
說明：國家公園包括墾丁(民國71年公告)、玉山(74年)、陽明山(74年)、太魯閣(75年)、雪霸(81年)、金門(84年)、東沙環礁(96年)及台江(98年)等八處，其中東沙環礁暫不對外開放，但於高雄市設立海洋國家公園管理處負責其保育復育等經營管理工作，並兼辦遊客中心業務，提供民眾參觀導覽服務。

- 256 -

TABLE 79. VISITORS AND VEHICLES OF SPOTS IN NATIONAL PARKS

車 輛 次 Vehicle-Times			
大型車 Buses	中型車 Vans	小型車 Sedans	機車 Motorcycles
95,530	182,543	1,258,331	352,469
113,322	162,599	1,360,993	383,533
113,841	179,969	1,326,030	362,385
125,817	173,485	1,415,049	391,230
112,421	191,301	1,145,053	288,248
117,048	213,989	1,204,628	296,874
143,254	218,128	1,193,335	300,638
208,782	141,495	1,033,832	275,613
204,389	143,911	1,191,780	306,709
18,154	8,707	80,609	21,968
16,731	12,680	106,614	30,196
17,927	12,645	158,011	39,527
16,618	13,033	130,841	35,122
16,913	10,867	101,360	32,583
17,442	11,542	76,895	25,505
21,484	10,750	75,274	18,865
20,692	11,405	74,023	17,727
100,827	80,784	536,681	122,701
14,005	18,880	132,996	23,362
14,594	12,573	124,888	22,245
21,725	13,951	96,890	24,108
25,348	14,965	98,204	28,068
25,155	20,415	83,703	24,918
-0.76	36.42	-14.77	-11.22
38.56	134.47	3.84	13.43

Source : Construction and Planning Agency, MOI.

Note : National Parks include Kenting(proclaimed in 1982), Yushan(1985), Yangmingshan(1985), Taroko(1986), SheiPa(1992),Kinmen(1995), Dongsha Marine(2007) and Taijiang(2009). Dongsha Marine is not open temporarily to the public, but the "Marine National Park Administration Office" has been founded in Kaohsiung City in Oct. 2007 to take charge of the ecological protection and rehabilitation as well as providing some environmental knowledge introduction with regard to marine ecotourism for the public.

- 257 -

表80. 公寓大廈管理維護公司

Table 80. COMPANIES PROVIDING MANAGEMENT SERVICES OF CONDOMINIUM BUILDING

年(月)底及區域別 End of Year (Month) & Locality	管理維護公司 (家) Companies Providing Management Services (Houses)	管理服務人員(人) Persons Providing Management Services (Persons)			
		合計 Total	事務管理 人員 Persons Providing Management Services of General Affair	技術服務人員 Persons Providing Technical Services	
				防火避難設施管理人員 Persons Providing Management Services of Fire-Protection Refuge Facilities	設備安全管理人員 Persons Providing Management Services of Equipment Safty
九十五年 2006	499	2,723	835	725	1,163
九十六年 2007	518	3,047	1,092	734	1,221
九十七年 2008	542	3,504	1,485	762	1,257
九十八年 2009	572	3,942	1,821	792	1,329
九十九年 2010	606	4,243	2,028	846	1,369
一〇〇年 2011	613	4,540	2,304	877	1,359
十二月 Dec.	613	4,540	2,304	877	1,359
一〇一年 2012	625	4,674	2,405	909	1,360
一月 Jan.	620	4,596	2,340	894	1,362
二月 Feb.	618	4,589	2,340	894	1,355
三月 Mar.	619	4,598	2,354	896	1,348
四月 Apr.	621	4,608	2,359	894	1,355
五月 May	625	4,674	2,405	909	1,360
新北市 New Taipei City	114	848	425	167	256
臺北市 Taipei City	137	1,223	700	210	313
臺中市 Taichung City	140	1,025	516	199	310
臺南市 Tainan City	18	127	54	32	41
高雄市 Kaohsiung City	91	577	276	119	182
臺灣省 Taiwan Prov.	125	874	434	182	258
宜蘭縣 Yilan C.	2	12	5	3	4
桃園縣 Taoyuan C.	76	542	272	110	160
新竹縣 Hsinchu C.	4	33	17	6	10
苗栗縣 Miaoli C.	2	16	8	3	5
彰化縣 Changhua C.	7	38	19	12	7
南投縣 Nantou C.	1	—	—	—	—
雲林縣 Yunlin C.	1	5	1	1	3
嘉義縣 Chiayi C.	—	—	—	—	—
屏東縣 Pingtung C.	4	29	13	8	8
臺東縣 Taitung C.	—	—	—	—	—
花蓮縣 Hualien C.	2	10	2	4	4
澎湖縣 Penghu C.	1	8	4	2	2
基隆市 Keelung City	10	65	32	15	18
新竹市 Hsinchu City	13	100	53	16	31
嘉義市 Chiayi City	2	16	8	2	6
福建省 Fuchien Prov.	—	—	—	—	—
金門縣 Kinmen C.	—	—	—	—	—
連江縣 Lienchiang C.	—	—	—	—	—

資料來源：本部營建署。

Source: Construction and Planning Agency, MOI.

名詞定義

人口增加(成長)率	(%) =	當年(月)人口增加數÷上年(月)底人口數×1,000
性別比例	(女=100)=	當年(月)底男性人口÷當年(月)底女性人口×100
戶量	(人/戶)=	當年(月)底人口數÷當年(月)底戶數
人口密度	(人/平方公里)=	當年(月)底人口數÷當年(月)底土地面積
年(月)中人口數	(人)=	(當年(月)底人口數+上年(月)底人口數)÷2
粗出生率	(‰)=	當年(月)出生人數÷當年(月)中人口數×1,000
粗死亡率	(‰)=	當年(月)死亡人數÷當年(月)中人口數×1,000
粗結婚率	(‰)=	當年(月)結婚對數÷當年(月)中人口數×1,000
粗離婚率	(‰)=	當年(月)離婚對數÷當年(月)中人口數×1,000
自然增加率	(‰)=	粗出生率-粗死亡率
社會增加率	(‰)=	(當年(月)遷入人口數-當年(月)遷出人口數)÷當年(月)中人口數×1,000
人口總增加率	(‰)=	自然增加率+社會增加率
車輛肇事率	(件/萬輛)=	當年(月)車輛肇事總件數÷當年(月)中機動車輛數×10,000
低收入戶	(戶):	臺灣省、新北市、臺中市、臺南市、高雄市、金門縣、連江縣全戶人口均無工作能力、無不動產、無收益、非靠救助無法生活者。
低收入戶	(戶):	臺灣省、新北市、臺中市、臺南市、高雄市、金門縣、連江縣為全家人口中有工作能力者未超過全戶總人數三分之一，其家庭總收入平均分配全家人口，每人每月未超過最低生活費用三分之二者。
低收入戶	(戶):	臺灣省、新北市、臺中市、臺南市、高雄市、金門縣、連江縣為前二種情形以外，家庭總收入平均分配全家人口，每人每月未超過最低生活費用者。
最低生活費	(元/人/月):	101年度起新北市11,832元，臺北市14,794元，臺中市10,303元，高雄市11,890元，臺灣省、臺南市10,244元，金門縣、連江縣8,798元。
急難救助	(人次):	因生活突然發生困難或身體遭受嚴重傷及其他意外變故需緊急救助使能渡過難關者。