

中華民國
內政統計月報

MONTHLY BULLETIN OF INTERIOR STATISTICS
REPUBLIC OF CHINA

中華民國一〇〇年五月
MAY 2011

內政部
一〇〇年七月編印

MINISTRY OF THE INTERIOR, REPUBLIC OF CHINA

編輯說明

- 一、本月報之編印目的在提供本部主要業務之一般概況資料，以供釐訂政策及實施考核之參據，並提供本部網站 <http://www.moi.gov.tw/stat/> 查詢。
- 二、本月報所載資料部分數字間有修正者，凡與前期數字不同者，以本期數字為準。
- 三、本月報所用符號如下：

—：無數字	Ⓔ：修正數
...：數字不明	0：數字不及半單位
--：無意義	

Explanatory Notes

1. The main purpose of compiling this Monthly Bulletin is to show the results of general administrative work of Ministry of the Interior. It is intended to provide data for decision-making and evaluation.
2. In case the figures given in this issue don't agree with the corresponding figures in the previous issue because of revising, take the numerals of this issue as the basis.
3. The following symbols are used for tables:

— : nil	Ⓔ: revised figure
... : data unknown	0 : less than half a unit
-- : meaningless	

目 錄

	頁次
編輯說明.....	1
目錄.....	2
提要分析.....	7
一、地方行政區劃.....	8
二、人口概況.....	9
三、社會福利.....	10
四、土地建物登記.....	11
五、治安維護.....	12
六、入出國及移民.....	13
七、消防與緊急救護.....	14
八、營建管理.....	15
統計表.....	17
表 1. 內政統計指標.....	18
一、戶政.....	
表 2. 村里鄰戶數暨現住人口—按月別分.....	22
表 3. 村里鄰戶數暨現住人口—按區域別分.....	24
表 4. 現住人口動態登記—按月別分.....	26
表 5. 現住人口動態登記—按區域別分.....	30
表 6. 現住人口動態登記年累計—按區域別分.....	34
表 7. 結婚及離婚登記—按國籍及月別分.....	38
表 8. 結婚及離婚登記年累計—按國籍及區域別分.....	42
表 9. 現住人口遷入遷出登記—按月別分.....	46
表 10. 現住人口遷入遷出登記—按區域別分.....	58
表 11. 現住人口遷入遷出登記年累計—按區域別分.....	70
表 12. 現住原住民人口數—按月別分.....	82
表 13. 現住原住民人口數—按區域別分.....	84
表 14. 戶政管理服務案件.....	86
二、社政.....	
表 15. 低收入戶戶數及人數.....	88
表 16. 低收入戶生活扶助.....	90
表 17. 醫療、看護補助與災害及急難救助.....	94
表 18. 中低收入老人生活津貼.....	98
表 19. 身心障礙者人數.....	100
表 20. 人民團體—全國性.....	102
表 21. 國民年金被保險人數按身分、年齡及性別分.....	104
表 22. 國民年金核付人數及金額按給付種類分.....	106
三、地政.....	
表 23. 辦理土地登記及標示變更登記—按月別分.....	108
表 24. 辦理土地登記及標示變更登記—按區域別分.....	112
表 25. 辦理土地所有權登記—按月別分.....	116
表 26. 辦理土地所有權登記—按區域別分.....	120
表 27. 辦理土地他項權利登記—按月別分.....	124
表 28. 辦理土地他項權利登記—按區域別分.....	126
表 29. 辦理建物登記及標示變更登記—按月別分.....	128
表 30. 辦理建物登記及標示變更登記—按區域別分.....	132
表 31. 辦理建物所有權登記—按月別分.....	136
表 32. 辦理建物所有權登記—按區域別分.....	140
表 33. 辦理建物他項權利登記—按月別分.....	144
表 34. 辦理建物他項權利登記—按區域別分.....	146

	頁次
表 35. 測量案件統計.....	148
表 36. 都市地價指數.....	150
四、警政.....	
表 37. 警察機關受(處)理刑事案件.....	152
表 38. 警察機關受(處)理暴力犯罪.....	154
表 39. 警察機關查獲少年嫌疑犯人數.....	156
表 40. 警察機關檢肅毒品統計.....	158
表 41. 警察機關查獲槍砲、彈藥、刀械數量.....	160
表 42. 警察機關處理違反社會秩序維護法案件.....	162
表 43. 機動車輛數、道路交通事故原因及損傷.....	164
表 44. 道路交通事故按車種及道路類別分.....	166
表 45. 警察機關處理集會遊行發生數.....	168
表 46. 警察機關處理經濟案件.....	170
五、入出國及移民.....	
表 47. 實際入境人數—按性別、年齡及身分分.....	174
表 48. 實際入境人數—按入境地點分.....	176
表 49. 實際出境人數—按性別、年齡及身分分.....	178
表 50. 實際出境人數—按出境地點分.....	180
表 51. 外僑居留人數及查處非法外籍人士.....	182
六、消防.....	
表 52. 消防安全設備查察處理.....	184
表 53. 火災次數—按起火處所分.....	186
表 54. 火災次數—按起火原因分.....	188
表 55. 火災次數—按類別及時間分.....	190
表 56. 火災死傷人數及財物損失.....	192
表 57. 起火建築物.....	194
表 58. 火災出動人員、車輛及其他裝備.....	196
表 59. 消防緊急救護服務.....	198
表 60. 消防緊急救護急救處置.....	200
七、營建.....	
表 61. 核發建築物建造執照—按月別及用途別分.....	202
表 62. 核發建築物建造執照—按區域別及用途別分.....	206
表 63. 核發建築物建造執照年累計—按區域別及用途別分.....	210
表 64. 核發建築物建造執照—按月別及構造別分.....	214
表 65. 核發建築物建造執照—按區域別及構造別分.....	216
表 66. 核發建築物拆除執照—按月別及用途別分.....	218
表 67. 核發建築物拆除執照—按區域別及用途別分.....	220
表 68. 核發建築物使用執照—按月別及用途別分.....	222
表 69. 核發建築物使用執照—按區域別及用途別分.....	226
表 70. 核發建築物使用執照年累計—按區域別及用途別分.....	230
表 71. 核發建築物使用執照—按月別及構造別分.....	234
表 72. 核發建築物使用執照—按區域別及構造別分.....	236
表 73. 核發建築物使用執照—按高度別分.....	238
表 74. 核發建築物使用執照—按層數別分.....	240
表 75. 核發建築物使用執照—按使用分區別分.....	242
表 76. 國家公園遊憩據點遊客人次及車輛次.....	244
表 77. 公寓大廈管理維護公司.....	246
名詞定義.....	247

CONTENTS

	Page		*Page*
EXPLANATORY NOTES	1	Table 25. Registration of Land Ownership — byMonth.....	116
CONTENTS	2	Table 26. Registration of Land Ownership — byLocality.....	120
SUMMARY ANALYSIS	7	Table 27. Registration of Other Rights in Land — byMonth.....	124
STATISTICAL TABLES	17	Table 28. Registration of Other Rights in Land — byLocality.....	126
Table 1. Statistical Indicators of Interior	18	Table 29. Registration of Buildings and Registration of Change in Building Descriptions — byMonth.....	128
I . POPULATION		Table 30. Registration of Buildings and Registration of Change in Building Descriptions — byLocality.....	132
Table 2. Number of Villages, Neighborhoods, Households and Resident Population — byMonth.....	22	Table 31. Registration of Buildings' Ownership — byMonth.....	136
Table 3. Number of Villages, Neighborhoods, Households and Resident Population — byLocality.....	24	Table 32. Registration of Buildings' Ownership — byLocality.....	140
Table 4. Mobility Status of Resident Population — byMonth.....	26	Table 33. Registration of Other Rights in Buildings — byMonth.....	144
Table 5. Mobility Status of Resident Population — byLocality.....	30	Table 34. Registration of Other Rights in Buildings — byLocality.....	146
Table 6. Mobility Status of Resident Population of the Year — byLocality.....	34	Table 35. Land Survey Cases	148
Table 7. Marriage and Divorce Registrations — byNationality and Month.....	38	Table 36. Indices of Urban Land Price	150
Table 8. Marriage and Divorce Registrations of the Year — byNationality and Locality .	42	IV. POLICE ADMINISTRATION	
Table 9. Migration Registration of Resident Population — byMonth.....	46	Table 37. Offenses Handled by Police Organizations	152
Table 10. Migration Registration of Resident Population — byLocality.....	58	Table 38. Violent Crime Handled by Police Organizations	154
Table 11. Migration Registration of Resident Population of the Year — byLocality.....	70	Table 39. Juvenile Offenders Handled by Police Organizations	156
Table 12. Indigenous People — byMonth.....	82	Table 40. Offenses of Narcotic Drugs	158
Table 13. Indigenous People — byLocality.....	84	Table 41. Illegal Firearms, Ammunition and Knives Captured by Police Organizations.....	160
Table 14. Offense and Service Cases of Population Administration	86	Table 42. Violation of the Law for Maintaining Social Order	162
II . SOCIAL AFFAIRS		Table 43. Registered Motor Vehicles and Road Traffic Accidents	164
Table 15. Households and Persons of Low-Income Families	88	Table 44. Road Traffic Accidents by Types of Vehicle and Road	166
Table 16. Living Assistance for Low-Income Families	90	Table 45. Assembly and Parade Handled by Police Organizations.....	168
Table 17. Medical Subsidies, Nursing Care Assistance of Caretakers, Aid for Disasters and Emergencies	94	Table 46. Discovered Economic Frauds Handled by Police Organizations	170
Table 18. Living Allowance for Mid or Low Income Elders.....	98	V. IMMIGRATION	
Table 19. The Disabled Population.....	100	Table 47. Entry Persons — by Sex, Age, Identity.....	174
Table 20. National-wide Civic Associations	102	Table 48. Entry Persons — by Arriving Point.....	176
Table 21. The Insured Persons of National Pension by Identity, Age and Sex	104	Table 49. Exit Persons — by Sex, Age, Identity.....	178
Table 22. National Pension Insurance Payment by Perils.....	106	Table 50. Exit Persons — by Departing Point.....	180
III. LAND ADMINISTRATION		Table 51. Foreign Residents and Ferreted Illegal Foreign Residents	182
Table 23. Registration of Land and Registration of Change in Land Descriptions — byMonth.....	108	VI. FIRE FIGHTING	
Table 24. Registration of Land and Registration of Change in Land Descriptions — byLocality.....	112	Table 52. Inspection and Supervision of Fire Safety Equipment.....	184
		Table 53. Number of Fires — byCaughtPlace.....	186
		Table 54. Number of Fires — byCause.....	188
		Table 55. Number of Fires — by Classification and Fire Time.....	190
		Table 56. Losses of Fire Disasters	192

Page

Table 57. Number of Fires of Caught Buildings	194
Table 58. Fire Services and Call Frequency	196
Table 59. Emergency Medical Services.....	198
Table 60. Rescue Treatments of Emergency Medical Services.....	200

VII. CONSTRUCTION AND PLANNING

Table 61. Issued Building Construction License — by Month and Use.....	202
Table 62. Issued Building Construction License — by Locality and Use.....	206
Table 63. Issued Building Construction License of the Year — by Locality and Use.....	210
Table 64. Issued Building Construction License — by Month and Material.....	214
Table 65. Issued Building Construction License — by Locality and Material.....	216
Table 66. Issued Building Demolition License — by Month and Use.....	218
Table 67. Issued Building Demolition License — by Locality and Use.....	220
Table 68. Issued Building Usage License — by Month and Use.....	222
Table 69. Issued Building Usage License — by Locality and Use.....	226
Table 70. Issued Building Usage License of the Year — by Locality and Use.....	230
Table 71. Issued Building Usage License — by Month and Material.....	234
Table 72. Issued Building Usage License — by Locality and Material.....	236
Table 73. Issued Building Usage License — by Height.....	238
Table 74. Issued Building Usage License — by Story.....	240
Table 75. Issued Building Usage License — by Landuse Zones.....	242
Table 76. Visitors and Vehicles of Spots in National Parks.....	244
Table 77. Companies Providing Management Services of Condominium Building.....	246

DEFINITION.....	247
------------------------	------------

提要分析

SUMMARY ANALYSIS

一、地方行政區劃

現有行政區域包括臺灣、福建省及新北、臺北、臺中、臺南、高雄直轄市；臺灣省設12縣、3省轄市，福建省設2縣。

直轄市、縣、省轄市下設368個鄉鎮市區；包括153個鄉、41個鎮、17個縣轄市、157個區。

100年5月底鄉鎮市區下共設7,835個村里，與上月底相同；村里下設有14萬7,920個鄰，較上月底減少1鄰。平均每個村里有19鄰；平均每個鄰有54戶，以臺北市之104戶為最多，臺中市66戶次之；平均每個村里有1,019戶，以臺北市每里2,170戶最多，臺中市每里1,374戶次之。

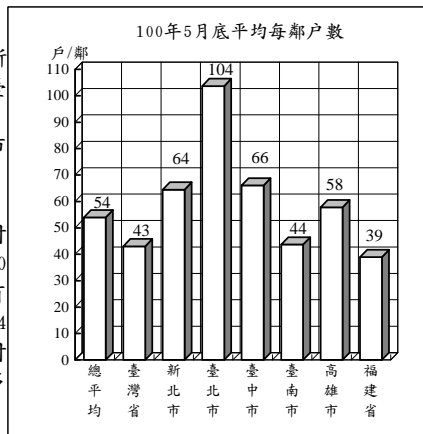

地方行政區劃

單位：個

年(月)底別	直轄市、縣、市數			鄉、鎮、市、區數				村、里數	鄰數
	直轄市	縣	省轄市	鄉	鎮	縣轄市	區		
民國91年底	2	18	5	226	61	32	50	7,809	146,266
民國92年底	2	18	5	226	61	32	50	7,809	145,971
民國93年底	2	18	5	226	61	32	49	7,810	146,225
民國94年底	2	18	5	226	61	32	49	7,833	146,967
民國95年底	2	18	5	226	61	32	49	7,828	147,134
民國96年底	2	18	5	226	61	32	49	7,826	147,342
民國97年底	2	18	5	226	61	32	49	7,827	147,591
民國98年底	2	18	5	226	61	32	49	7,834	147,863
民國99年底	2	18	5	226	61	33	49	7,835	147,877
民國100年5月底	5	14	3	153	41	17	157	7,835	147,920

說明：1. 鄰數採戶籍登記數。
2. 93年臺南市中區及西區合併為中西區。
3. 99年桃園縣楊梅鎮改制為縣轄市。
4. 99年12月25日臺北縣、臺中縣市、臺南縣市、高雄縣市改制或合併為新北市、臺中市、臺南市、高雄市等直轄市，自100年起依改制後鄉、鎮、市、區統計。

二、人口概況

100年5月底人口數2,317萬4,528人，性比例為100.78，平均每戶2.90人，人口密度為每平方公里640人，其中以臺北市每平方公里9,687人最高。

各直轄市、縣(市)人口中，以新北市390萬1,959人占16.84%最多、高雄市277萬2,850人占11.97%居次、臺中市265萬3,698人占11.45%再次之。

100年5月出生登記計1萬6,206人，較上月增加7.40%；月粗出生率為0.70‰。死亡登記1萬2,905人，較上月減少3.01%；月粗死亡率為0.56‰。

100年5月結婚登記計1萬4,697對，較上月增加50.38%；月粗結婚率為0.63‰。離婚登記5,019對，較上月增加9.78%；月粗離婚率為0.22‰。

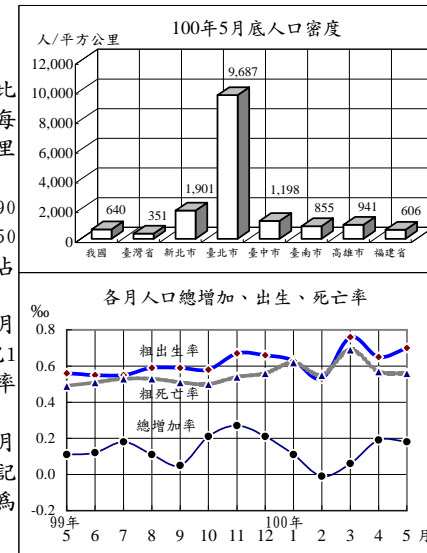

戶籍登記

年(月)別	戶數 ①	人口數 ①	戶量 (人/戶)①	人口密度 (人/平方公里)①	動態登記			
					出生 人數	死亡 人數	結婚 對數	離婚 對數
民國91年	6,925,019	22,520,776	3.25	622.33	247,530	128,636	172,655	61,213
民國92年	7,047,168	22,604,550	3.21	624.64	227,070	130,801	171,483	64,866
民國93年	7,179,943	22,689,122	3.16	626.98	216,419	135,092	131,453	62,796
民國94年	7,292,879	22,770,383	3.12	629.22	205,854	139,398	141,140	62,571
民國95年	7,394,758	22,876,527	3.09	632.16	204,459	135,839	142,669	64,540
民國96年	7,512,449	22,958,360	3.06	634.39	204,414	141,111	135,041	58,518
民國97年	7,655,772	23,037,031	3.01	636.57	198,733	143,624	154,866	55,995
民國98年	7,805,834	23,119,772	2.96	638.82	191,310	143,582	117,099	57,223
民國99年	7,937,024	23,162,123	2.92	639.99	166,886	145,772	138,819	58,115
民國100年1-5月	7,983,216	23,174,528	2.90	640.33	75,792	69,314	63,396	22,759
民國100年5月	7,983,216	23,174,528	2.90	640.33	16,206	12,905	14,697	5,019

附註：①係指年(月)底數。

三、社會福利

(低收入戶與身心障礙者)

100年第1季底低收入戶計11萬682戶、26萬8,428人，較上季底分別減少1.35%及1.80%，較99年同期分別增加6.88%及6.76%，分占總戶數之1.39%及總人口之1.16%；其中第1款(省、新北、臺中、臺南)、第0類(北)、第1類(高)為全戶人口均無工作能力、無收益及恆產，非靠救助無法生活者有4,085戶、4,276人；第2款(省、新北、臺中、臺南)、第1、2類(北)、第2類(高)有2萬3,732戶、5萬1,762人。

100年第1季底身心障礙者計107萬7,544人，較上季底增加0.12%，較99年同期增加1.31%，占總人口之4.65%；其中以肢體障礙者占35.78%最多，重要器官失去功能者占11.30%次之，聽覺機能障礙者占10.87%再次之。政府大力推展身心障礙者福利，對其教養及養護、居家生活、輔助器具、醫療復健等措施之推動不遺餘力。

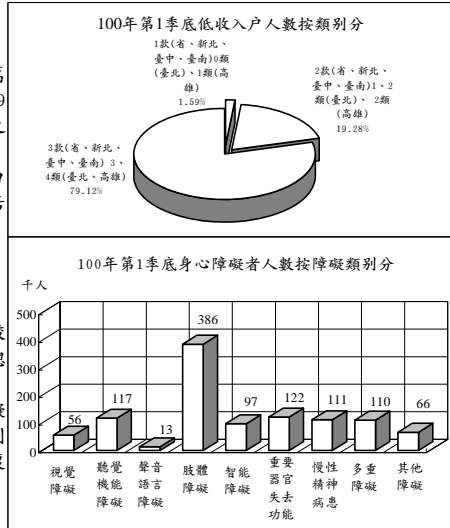

低收入戶戶數及人數與身心障礙者人數

年(季)底別	低收入戶									身心障礙者人數	
	戶數			人數						人數	占總人口(%)
	合計	1款(省、新北、臺中、臺南)0類(臺北)1類(高雄)	2款(省、新北、臺中、臺南)1、2類(臺北)2類(高雄)	3款(省、新北、臺中、臺南)3、4類(臺北、高雄)	1款(省、新北、臺中、臺南)0類(臺北)1類(高雄)	2款(省、新北、臺中、臺南)1、2類(臺北)2類(高雄)	3款(省、新北、臺中、臺南)3、4類(臺北、高雄)	合計	占總人口(%)		
民國91年底	70,417	3,648	20,987	45,782	171,200	4,064	45,454	121,682	831,266	3.69	
民國92年底	76,406	3,702	21,219	51,485	187,875	4,175	46,762	136,938	861,030	3.81	
民國93年底	82,783	3,665	21,220	57,898	204,216	4,014	46,659	153,543	908,719	4.01	
民國94年底	84,823	4,049	20,445	60,329	211,292	4,394	46,973	159,925	937,944	4.12	
民國95年底	89,900	4,214	21,073	64,613	218,166	4,472	47,168	166,526	981,015	4.29	
民國96年底	90,682	4,207	21,025	65,450	220,990	4,461	46,776	169,753	1,020,760	4.45	
民國97年底	93,032	4,308	21,324	67,400	223,697	4,540	46,748	172,409	1,040,585	4.52	
民國98年底	105,265	4,253	23,447	77,565	256,342	4,451	50,811	201,080	1,071,073	4.63	
民國99年底	112,200	4,085	24,201	83,914	273,361	4,271	51,788	217,302	1,076,293	4.65	
民國99年第1季底	103,554	4,131	22,870	76,553	251,424	4,327	49,340	197,757	1,063,624	4.60	
民國100年第1季底	110,682	4,085	23,732	82,865	268,428	4,276	51,762	212,390	1,077,544	4.65	

說明：100年起高雄市低收入戶新增第4類。

四、土地建物登記

100年5月受理各項土地登記31萬8,871筆、面積2億8,464萬平方公尺，分別較上月增加11.15%及18.40%；其中標示變更登記3萬1,114筆、面積1億4,442萬平方公尺，所有權第一次登記279筆、面積38萬平方公尺，所有權移轉登記15萬2,367筆、面積7,835萬平方公尺，他項權利登記13萬5,111筆、面積6,149萬平方公尺。

100年5月受理各項建物登記15萬307棟、面積2,651萬平方公尺，分別較上月增加8.49%及9.88%；其中標示變更登記1萬653棟、面積379萬平方公尺，所有權第一次登記6,799棟、面積198萬平方公尺，移轉登記4萬4,908棟、面積554萬平方公尺，他項權利登記8萬7,947棟、面積1,520萬平方公尺。

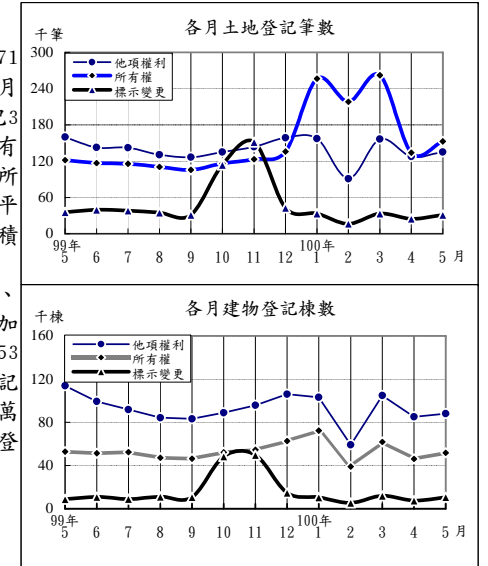

土地建物登記概況

年(月)別	土地登記 (筆)				建物登記 (棟)			
	標示變更登記	所有權登記		他項權利登記	標示變更登記	所有權登記		他項權利登記
		第一次登記	移轉登記			第一次登記	移轉登記	
民國91年	1,031,426	15,955	1,616,286	2,119,126	145,560	121,827	478,186	1,202,046
民國92年	818,577	11,559	1,362,825	1,725,322	222,148	114,011	487,474	1,120,376
民國93年	830,377	11,399	1,401,762	1,865,022	225,775	131,025	549,799	1,172,593
民國94年	833,471	13,410	1,349,456	1,984,278	217,289	149,591	544,191	1,295,402
民國95年	797,468	17,420	1,340,463	2,035,330	178,904	173,608	554,291	1,332,568
民國96年	785,599	19,239	1,307,190	1,796,075	218,356	172,459	524,640	1,163,416
民國97年	558,327	23,262	1,261,788	1,623,891	170,285	154,254	495,566	1,093,210
民國98年	513,010	23,786	1,240,974	1,575,312	177,156	108,469	513,886	1,094,299
民國99年	621,312	17,538	1,370,463	1,642,249	208,287	90,945	529,972	1,104,735
民國100年1-5月	139,362	2,287	1,021,639	667,875	45,923	36,977	233,663	439,569
民國100年5月	31,114	279	152,367	135,111	10,653	6,799	44,908	87,947

五、治安維護

100年5月警察機關處理刑事案件總計2萬9,437件，較上月增加4.38%；其中竊盜占33.49%，暴力犯罪占1.46%，其他占65.05%；暴力犯罪中以強制性交占54.08%為最多。

100年5月嫌疑犯人數2萬1,705人，較上月增加6.25%；其中12-17歲之少年嫌疑犯1,259人占5.80%，較上月增加6.79%。

100年5月道路交通事故(A1+A2)1萬9,465件，較上月增加5.55%；死亡156人，較上月減少14.29%，受傷2萬5,834人，較上月增加4.56%。

100年5月集會遊行171件，較上月減少9.04%；其中未申請76件占44.44%。

100年5月查獲經濟案件831件，較上月減少2.35%；其中侵害智慧財產權353件最多，違反金融303件次之。

100年5月警察機關處理暴力案件按發生類別分

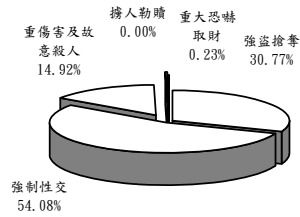

100年5月各型車輛肇事事件數(A1類)

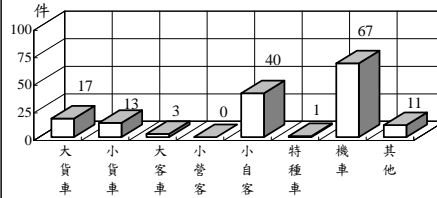

治安維護

年(月)別	刑事案件			道路交通事故(A1+A2)			集會遊行事件數(件)	查獲經濟案件(件)
	發生件數	嫌疑犯(人)	少年	車輛肇事事件數	死亡人數	受傷人數		
民國91年	503,389	185,751	15,659	86,259	2,861	109,594	5,856	11,377
民國92年	494,755	158,687	12,331	120,223	2,718	156,303	1,448	10,582
民國93年	522,305	176,975	10,540	137,221	2,634	179,108	5,464	6,841
民國94年	555,109	207,425	9,620	155,814	2,894	203,087	6,812	7,509
民國95年	512,788	229,193	10,384	160,897	3,140	211,176	4,407	9,826
民國96年	491,815	265,860	10,881	163,971	2,573	216,927	2,997	11,447
民國97年	453,439	271,186	11,283	170,127	2,224	227,423	3,636	10,966
民國98年	386,075	261,973	10,762	184,749	2,092	246,994	6,305	11,159
民國99年	371,934	269,340	11,102	219,646	2,047	293,793	9,267	10,328
民國100年1-5月	150,658	112,737	5,610	89,647	830	117,946	867	4,207
民國100年5月	29,437	21,705	1,259	19,465	156	25,834	171	831

六、入出國及移民

100年5月入境124萬5,048人次，較上月減少4.43%；其中有戶籍國民占62.21%，外國人占21.79%，無戶籍國民及大陸港澳人士則占16.00%；15至64歲者占88.49%。

100年5月出境128萬5,801人次，較上月增加0.18%；其中有戶籍國民占62.92%，外國人占20.87%，無戶籍國民及大陸港澳人士則占16.21%；15至64歲者占87.94%。

100年5月底合法居留外僑44萬2,603人，較上月底增加0.68%；其中年滿15歲以上居留外僑之經濟活動以外籍勞工34萬3,789人占79.01%最多，非勞動力4萬9,984人占11.49%次之。

100年5月查處非法外籍人士1,250人，較上月減少0.79%；其中以單純逾期618人最多，非法工作暨逾期停留(含偷渡)603人次之。

100年5月實際入境人數按身分分

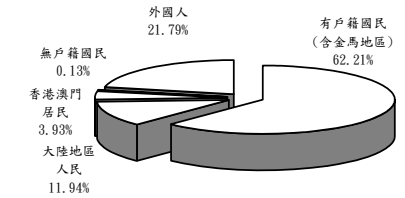

100年5月實際出境人數按身分分

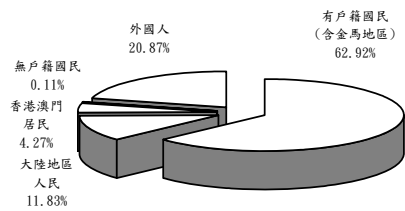

入出國及移民

年(月)別	實際入境人數(千人次)			實際出境人數(千人次)			合法居留外僑(人)①	查處非法外籍人士(人)
	有戶籍國民	外國人	無戶籍國民	有戶籍國民	外國人	無戶籍國民		
民國91年	10,188	7,210	2,354	10,178	7,319	2,324	405,757	17,009
民國92年	8,138	5,890	1,812	8,134	5,923	1,798	405,284	17,160
民國93年	10,699	7,749	2,428	10,679	7,781	2,388	423,456	21,086
民國94年	11,557	8,179	2,798	11,548	8,208	2,771	429,703	24,316
民國95年	12,149	8,629	2,856	12,161	8,671	2,835	428,240	28,463
民國96年	12,640	8,924	2,989	12,642	8,964	2,962	433,169	18,264
民國97年	12,298	8,453	2,963	12,294	8,465	2,960	417,385	16,916
民國98年	12,513	8,118	2,770	12,501	8,143	2,767	403,700	17,336
民國99年	14,981	9,414	3,235	14,909	9,415	3,184	418,802	17,193
民國100年1-5月	6,040	3,647	1,407	6,099	3,724	1,396	442,603	6,141
民國100年5月	1,245	775	271	1,286	809	268	442,603	1,250

附註：①係指年(月)底數。

七、消防與緊急救護

100年5月火災事故123次，較上月減少25.00%；原因以電氣設備52次占42.28%最多，人為縱火14次占11.38%次之。

100年5月火災事故死亡5人、受傷27人；死傷原因中以火焰灼燒17人最多，有害氣體11人次多。被毀損房屋58間；被毀損車輛35輛，其中機車19輛最多，小型車15輛居次；財物損失估計2億2,883萬元，較上月增加279.42%。

100年5月火災事故出動人員2萬4,807人次，較上月減少39.39%；救出人數29人，較上月減少78.52%。

100年5月消防單位受理救護案件救護出勤8萬1,748次，較上月增加1.23%。急救送醫6萬6,845人次，較上月增加1.21%；其中車禍受傷2萬5,737人次占38.50%最多，急病2萬3,048人次占34.48%居次。

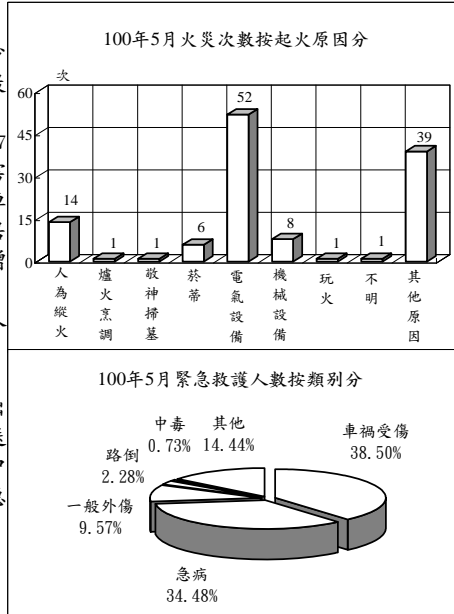

消防與緊急救護

年(月)別	火災事故								急救送醫 人次
	發生 次數 (次)	出動 人次 (人次)	救出 人數 (人)	死亡 人數 (人)	受傷 人數 (人)	被毀損 房屋數 (間)	被毀損 車輛數 (輛)	財物損 失估值 (百萬元)	
民國91年	13,244	417,000	742	193	664	2,585	2,671	2,197	367,011
民國92年	8,642	389,578	645	228	768	2,197	2,664	2,144	419,523
民國93年	6,611	373,974	836	160	551	2,065	2,217	2,089	473,967
民國94年	5,139	341,302	1,275	139	532	1,462	1,662	2,823	529,321
民國95年	4,332	302,767	968	125	471	1,489	1,458	1,559	537,707
民國96年	3,392	322,613	1,329	120	398	1,483	1,630	1,292	593,034
民國97年	2,886	305,862	1,173	101	304	1,252	1,066	1,475	609,506
民國98年	2,621	350,597	719	117	296	1,238	1,359	762	662,924
民國99年	2,186	325,601	503	83	308	1,255	728	1,687	749,126
民國100年1-5月	860	160,762	376	50	192	468	229	438	338,256
民國100年5月	123	24,807	29	5	27	58	35	229	66,845

說明：自93年起，警察人員不列入出動人次統計。

八、營建管理

100年5月核發建造執照2,792件、總樓地板面積236萬8,589平方公尺，分別較上月減少4.87%及15.24%；其中以住宅用面積150萬3,438平方公尺占63.47%最多，工業、倉儲類38萬3,016平方公尺占16.17%居次；按構造別分，以混凝土構造面積192萬2,131平方公尺占81.15%最多。

100年5月核發拆除執照211件、總樓地板面積26萬9,438平方公尺，分別較上月增加23.39%及68.76%。

100年5月核發使用執照2,537件、總樓地板面積217萬4,170平方公尺，分別較上月增加33.81%及19.88%；其中以住宅用面積112萬8,254平方公尺占51.89%為最多，工業、倉儲類56萬8,508平方公尺占26.15%居次；按構造別分，以混凝土構造面積154萬5,511平方公尺占71.09%最多。

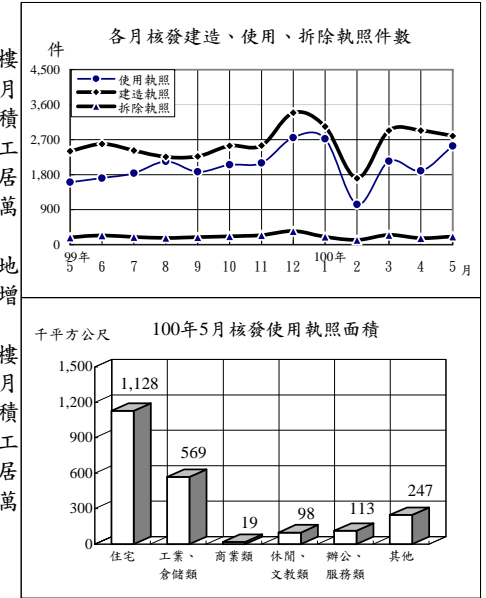

營建管理

年(月)別	建造執照			拆除執照		使用執照		
	核發 件數 (件)	總樓地板 面積(千平 方公尺)	工程 造價 (百萬元)	核發 件數 (件)	總樓地板 面積(千平 方公尺)	核發 件數 (件)	總樓地板 面積(千平 方公尺)	工程 造價 (百萬元)
民國91年	25,282	23,079	141,915	1,849	898	22,786	24,386	160,808
民國92年	34,468	28,356	175,334	1,939	1,408	26,579	26,497	172,144
民國93年	45,934	42,497	277,717	1,897	1,893	31,902	27,873	182,271
民國94年	43,805	43,200	304,675	2,153	2,598	35,271	31,028	204,429
民國95年	35,184	36,664	267,312	2,065	1,645	37,978	36,202	244,846
民國96年	31,704	34,732	265,739	2,136	2,391	34,797	36,024	254,004
民國97年	19,484	26,166	205,554	1,752	1,934	27,376	32,717	246,477
民國98年	20,517	19,916	151,164	1,772	1,585	16,770	26,535	213,322
民國99年	29,696	31,174	246,977	2,520	2,544	22,293	24,014	185,920
民國100年1-5月	13,403	13,236	107,757	958	1,004	10,337	9,372	68,792
民國100年5月	2,792	2,369	17,800	211	269	2,537	2,174	14,795

統計表

STATISTICAL TABLES

* 表列數字無論總數與細數均由電腦整理，其尾數採四捨五入法計列，故細數之和與總數未必絕對一致。

* 表列一〇〇年資料，靜態欄為一〇〇年五月(季報為一〇〇年第一季)底數，動態欄為至一〇〇年五月(季報為至一〇〇年第一季)累計數。

* 表列性比例、戶量、人口密度、粗出生率、粗死亡率、粗結婚率、粗離婚率、刑案發生率、犯罪人口率、破獲率、少年嫌疑犯比率、肇事率、消防安全檢查合格率之「較上月增減」與「較上年同月增減」為增減數。

* 表內福建省係指金門縣及連江縣。

* 表列縣 C.為County之簡寫。

* 因應九十九年十二月二十五日部分縣市改制或合併為直轄市，自一〇〇年起相關報表區域別均依改制後縣市排序。

表1. 內政統計指標

年(月)別 Year(Month)	戶 政 Population Affairs									
	戶數 (千戶) Households (1,000H.)	總人數 (千人) Population (1,000 Persons)	人口 增加率 Rate of Increase (o/oo)	性比例 (女=100) Sex Ratio (Female =100)	戶量 (人/戶) Mean Size of House- holds (Persons/ Household)	人口 密度 (人/平 方公里) Population Density (Persons per km ²)	粗出 生率 Crude Birth Rate (o/oo)	粗死 亡率 Crude Death Rate (o/oo)	粗結 婚率 Crude Marriage Rate (o/oo)	粗離 婚率 Crude Divorce Rate (o/oo)
九十一年 2002	6,925	22,521	5.14	104.08	3.25	622.33	11.02	5.73	7.69	2.73
九十二年 2003	7,047	22,605	3.72	103.84	3.21	624.64	10.06	5.80	7.60	2.87
九十三年 2004	7,180	22,689	3.74	103.53	3.16	626.98	9.56	5.97	5.80	2.77
九十四年 2005	7,293	22,770	3.58	103.16	3.12	629.22	9.06	6.13	6.21	2.75
九十五年 2006	7,395	22,877	4.66	102.72	3.09	632.16	8.96	5.95	6.25	2.83
九十六年 2007	7,512	22,958	3.58	102.28	3.06	634.39	8.92	6.16	5.89	2.55
九十七年 2008	7,656	23,037	3.43	101.89	3.01	636.57	8.64	6.25	6.73	2.43
九十八年 2009	7,806	23,120	3.59	101.34	2.96	638.82	8.29	6.22	5.07	2.48
九十九年 2010	7,937	23,162	1.83	100.94	2.92	639.99	7.21	6.30	6.00	2.51
五月 May	7,860	23,136	0.11	101.17	2.94	639.26	0.56	0.49	0.54	0.22
六月 June	7,875	23,138	0.12	101.14	2.94	639.33	0.55	0.51	0.40	0.21
七月 July	7,887	23,142	0.18	101.10	2.93	639.45	0.55	0.53	0.40	0.22
八月 Aug.	7,901	23,145	0.11	101.07	2.93	639.52	0.59	0.53	0.24	0.23
九月 Sept.	7,918	23,146	0.05	101.05	2.92	639.55	0.59	0.51	0.68	0.21
十月 Oct.	7,924	23,151	0.21	101.01	2.92	639.68	0.58	0.50	0.55	0.21
十一月 Nov.	7,929	23,157	0.27	100.97	2.92	639.85	0.67	0.54	0.45	0.21
十二月 Dec.	7,937	23,162	0.21	100.94	2.92	639.99	0.66	0.56	0.71	0.21
一〇〇年 2011	7,983	23,175	0.54	100.78	2.90	640.33	3.27	2.99	2.74	0.98
一月 Jan.	7,942	23,165	0.11	100.91	2.92	640.06	0.63	0.62	0.78	0.18
二月 Feb.	7,947	23,164	-0.01	100.88	2.91	640.05	0.53	0.55	0.39	0.16
三月 Mar.	7,960	23,166	0.06	100.84	2.91	640.09	0.76	0.69	0.52	0.23
四月 Apr.	7,971	23,170	0.19	100.81	2.91	640.22	0.65	0.57	0.42	0.20
五月 May	7,983	23,175	0.18	100.78	2.90	640.33	0.70	0.56	0.63	0.22
較上月增減(%) VS. with Last Month	0.15	0.02	-0.01	-0.03	-0.00	0.12	0.05	-0.02	0.21	0.02
較上年同月增減(%) VS. with Last Year	1.57	0.17	0.07	-0.38	-0.04	1.07	0.14	0.07	0.09	0.00

TABLE 1. STATISTICAL INDICATORS OF INTERIOR

民 政 Civil Affairs					社 政 Social Affairs					
鄉鎮 市區數 Town- ships, Cities & Districts	村里數 Villages	鄰數 Neigh- borhoods	政黨數 Political Parties	全國性 政治 團體數 National Political Associa- tions	全國性 職業 團體數 National Occupational Associa- tions	全國性 社會 團體數 National Social Associa- tions	低收入 戶戶數 (戶) Low- Income Families (House- holds)	身心障 礙者人 數 (人) The Disabled (Persons)	災害救 助金額 (千元) Aid for Disasters (NT\$1,000)	急難救 助金額 (千元) Aid for Emer- gencies (NT\$1,000)
369	7,809	146,266	99	36	242	4,930	70,417	831,266	178,999	205,360
369	7,809	145,971	102	36	249	5,467	76,406	861,030	81,288	199,140
368	7,810	146,225	108	39	253	5,997	82,783	908,719	662,712	245,921
368	7,833	146,967	116	40	262	6,565	84,823	937,944	547,739	217,939
368	7,828	147,134	122	42	269	7,150	89,900	981,015	84,219	215,961
368	7,826	147,342	136	43	278	7,796	90,682	1,020,760	132,553	268,451
368	7,827	147,591	144	43	287	8,542	93,032	1,040,585	188,700	273,655
368	7,834	147,863	158	43	294	9,252	105,265	1,071,073	821,798	245,764
368	7,835	147,877	175	43	301	9,248	112,200	1,076,293	792,257	283,733
368	7,830	147,941	166	43						
368	7,830	147,942	167	43	298	9,422	107,626	1,064,339	13,465	56,235
368	7,835	147,908	168	43						
368	7,835	147,874	170	43						
368	7,835	147,878	174	43	109,730	1,071,061	601,075	58,576
368	7,835	147,877	174	43						
368	7,835	147,877	174	43						
368	7,835	147,877	175	43	301	9,248	112,200	1,076,293	158,267	109,892
368	7,835	147,920	187	43					11,610	53,453
368	7,835	147,891	177	43						
368	7,835	147,904	180	43						
368	7,835	147,912	182	43	110,682	1,077,544	11,610	53,453
368	7,835	147,921	185	43						
368	7,835	147,920	187	43						
0.00	0.00	-0.00	1.08	0.00	-	-	-	-	-	-
0.00	0.06	-0.01	12.65	0.00	-	-	-	-	-	-

表1. 內政統計指標(續)

年(月)別 Year(Month)	地政 Land Administration				消防 Fire Fighting						
	土地 第一次 登記 (筆) Initial Land Registration (Plots)	土地標示 變更、移 轉、他項 權利筆數 (千筆) Change, Transfer & Others of Land (1,000 Plots)	建物 第一次 登記 (千棟) Initial Building Regist- ration (1,000 Buildings)	建物標示 變更、移 轉、他項 權利筆數 (千棟) Change, Transfer & Others of Buildings (1,000 Buildings)	消防安 全查 察列 管數 (家) Super- vision of Safety Inspection of Safety Installation (Houses)	消防安 全檢 查件 次 (件次) Inspection of Safety Installation (Cases)	消防安 全檢 查合 格率 (%) Qualified Cases of Inspection of Safety Installation	火災發 生次 數 (次) No. of Fires (Times)	火災 被毀 損房 屋 (間) Burn-out & Damaged Houses (Houses)	火災 死傷 人數 (人) Death & Injured Casualties (Persons)	消防急 救送醫 人次 (人次) Persons Rescued in Emergency (Person- Times)
九十一年 2002	15,955	4,767	122	1,826	116,067	308,969	89.59	13,244	2,585	857	367,011
九十二年 2003	11,559	3,907	114	1,830	120,722	305,318	91.02	8,642	2,197	996	419,523
九十三年 2004	11,399	4,097	131	1,948	129,664	321,831	91.78	6,611	2,065	711	473,967
九十四年 2005	13,410	4,167	150	2,057	140,764	303,725	91.62	5,139	1,462	671	529,321
九十五年 2006	17,420	4,173	174	2,066	141,093	287,416	90.45	4,332	1,489	596	537,707
九十六年 2007	19,239	3,889	172	1,906	156,209	311,249	89.35	3,392	1,483	518	593,034
九十七年 2008	23,262	3,444	154	1,759	163,700	310,730	90.09	2,886	1,252	405	609,506
九十八年 2009	23,786	3,329	108	1,785	168,270	303,229	88.97	2,621	1,238	413	662,924
九十九年 2010	17,538	3,634	91	1,843	172,786	302,257	88.84	2,186	1,255	391	749,126
五月 May	127	317	7	169	171,510	22,612	89.93	182	128	32	61,551
六月 June	254	299	6	155	171,830	20,850	88.37	135	66	27	60,084
七月 July	330	296	8	145	171,498	32,751	91.83	196	206	41	64,868
八月 Aug.	1,008	275	8	134	172,196	26,515	91.04	171	94	29	64,618
九月 Sept.	176	263	6	134	172,731	19,549	87.86	130	101	10	63,575
十月 Oct.	3,128	362	8	181	174,383	21,022	86.69	151	95	32	64,316
十一月 Nov.	4,484	415	7	192	173,886	27,223	87.04	169	78	28	63,071
十二月 Dec.	1,986	335	9	174	172,786	34,182	89.02	182	107	43	69,278
一〇〇年 2011	2,287	1,829	37	719	178,127	124,107	84.53	860	468	242	338,256
一月 Jan.	731	446	10	176	171,685	27,576	86.73	202	87	39	73,378
二月 Feb.	725	325	7	97	172,688	18,073	88.08	200	141	52	64,022
三月 Mar.	371	452	8	170	174,391	29,667	81.53	171	69	50	67,966
四月 Apr.	181	287	5	133	176,355	25,023	84.25	164	113	69	66,045
五月 May	279	319	7	144	178,127	23,768	83.30	123	58	32	66,845
較上月增減(%) VS. with Last Month	54.14	11.12	24.32	7.84	1.00	-5.02	-0.95	-25.00	-48.67	-53.62	1.21
較上年同月增減(%) VS. with Last Year	119.69	0.48	-0.26	-14.83	3.86	5.11	-6.63	-32.42	-54.69	0.00	8.60

TABLE 1. STATISTICAL INDICATORS OF INTERIOR (CONT.)

移民 Immigration		警政 Police Administration									營建 Construction & Planning		
出境 人數 (千人 次) Exit Persons (1,000 Person- Times)	合法 居留 外僑 人數 (千人) Foreign Residents (1,000 Persons)	刑案 發生 件數 (千件) Offenses Known to Police (1,000 Cases)	破獲 嫌疑 犯 人數 (千人) Offen- ders Cleared (1,000 Persons)	少年 嫌疑 犯 人數 (千人) Juvenile Offenders (1,000 Persons)	機動 車輛 肇事 件數 (件/ 萬輛) Road Traffic Acci- dents (Cases/ 10,000V)	機動 車輛 肇事 率 (件/ 萬輛) Traffic Acci- dents (Persons)	道路交 通事 故 死傷 人數 (人) Casualties Caused by Road Traffic Accidents (Persons)	處理 集會 遊行 (件) No. of Assem- bly and Parade (Cases)	處理 經濟 案件 (件) Economic Frauds (Cases)	核發建 築物 建造 執照 件數 (件) Construc- tion License (Cases)	核發建 築物 使用 執照 件數 (件) Usage License (Cases)	核發建 築物 拆 除執 照 件數 (件) Demolition License (Cases)	
10,178	405.8	503.4	185.8	15.7	86,259	48.77	112,455	5,856	11,377	25,282	22,786	1,849	
8,134	405.3	494.8	158.7	12.3	120,223	66.04	159,021	1,448	10,582	34,468	26,579	1,939	
10,679	423.5	522.3	177.0	10.5	137,221	72.83	181,742	5,464	6,841	45,934	31,902	1,897	
11,548	429.7	555.1	207.4	9.6	155,814	79.81	205,981	6,812	7,509	43,805	35,271	2,153	
12,161	428.2	512.8	229.2	10.4	160,897	80.11	214,316	4,407	9,826	35,184	37,978	2,065	
12,642	433.2	491.8	265.9	10.9	163,971	79.95	219,500	2,997	11,447	31,704	34,797	2,136	
12,294	417.4	453.4	271.2	11.3	170,127	81.39	229,647	3,636	10,966	19,484	27,376	1,752	
12,501	403.7	386.1	262.0	10.8	184,749	87.01	249,086	6,305	11,159	20,517	16,770	1,772	
14,909	418.8	371.9	269.3	11.1	219,646	101.93	295,840	9,267	10,328	29,696	22,293	2,520	
1,267	416.0	32.2	22.5	0.9	18,329	8.56	24,671	1,273	690	2,403	1,604	186	
1,285	411.1	29.5	22.0	0.8	17,736	8.27	23,653	1,243	1,275	2,592	1,711	237	
1,416	408.8	31.6	23.0	1.0	19,076	8.88	25,966	149	610	2,420	1,838	200	
1,344	410.8	33.6	24.5	1.1	18,939	8.79	25,660	238	772	2,256	2,145	172	
1,163	414.0	30.6	21.7	0.9	18,567	8.60	25,009	373	837	2,272	1,876	190	
1,263	416.0	30.7	22.2	0.9	18,978	8.77	25,638	1,766	924	2,542	2,053	217	
1,198	419.1	28.6	24.0	1.0	19,255	8.88	26,031	3,147	523	2,550	2,104	242	
1,196	418.8	27.5	18.4	0.8	20,468	9.43	27,813	214	1,279	3,393	2,752	350	
6,099	442.6	150.7	112.7	5.6	89,647	41.09	118,776	867	4,207	13,403	10,337	958	
1,152	405.9	33.5	24.9	1.0	18,392	8.46	23,671	172	580	3,039	2,722	201	
1,219	430.4	29.0	23.4	1.1	15,319	7.03	20,316	135	697	1,705	1,035	125	
1,158	429.9	30.6	22.3	1.1	18,030	8.26	23,910	201	1,248	2,932	2,147	250	
1,284	439.6	28.2	20.4	1.2	18,441	8.44	24,889	188	851	2,935	1,896	171	
1,286	442.6	29.4	21.7	1.3	19,465	8.89	25,990	171	831	2,792	2,537	211	
0.18	0.68	4.38	6.25	6.79	5.55	0.46	4.42	-9.04	-2.35	-4.87	33.81	23.39	
1.48	6.39	-8.57	-3.42	43.39	6.20	0.33	5.35	-86.57	20.43	16.19	58.17	13.44	

表2. 村里鄰戶數暨現住人口—按月別分

TABLE 2. NUMBER OF VILLAGES, NEIGHBORHOODS, HOUSEHOLDS AND RESIDENT POPULATION - BY MONTH

年(月)底別	土地面積 (平方公里)	鄉鎮市區數	村里數	鄰數	戶數
End of Year (Month)	Area (Km ²)	Townships, Cities & Districts	Villages	Neighbor- hoods	Households
九十一年 2002	36,188.0354	369	7,809	146,266	6,925,019
九十二年 2003	36,188.0354	369	7,809	145,971	7,047,168
九十三年 2004	36,188.0354	368	7,810	146,225	7,179,943
九十四年 2005	36,188.0354	368	7,833	146,967	7,292,879
九十五年 2006	36,188.0354	368	7,828	147,134	7,394,758
九十六年 2007	36,189.5050	368	7,826	147,342	7,512,449
九十七年 2008	36,189.5050	368	7,827	147,591	7,655,772
九十八年 2009	36,191.4667	368	7,834	147,863	7,805,834
九十九年 2010	36,191.4667	368	7,835	147,877	7,937,024
五月 May	36,191.4667	368	7,830	147,941	7,860,131
六月 June	36,191.4667	368	7,830	147,942	7,875,068
七月 July	36,191.4667	368	7,835	147,908	7,886,689
八月 Aug.	36,191.4667	368	7,835	147,874	7,900,989
九月 Sept.	36,191.4667	368	7,835	147,878	7,918,304
十月 Oct.	36,191.4667	368	7,835	147,877	7,923,934
十一月 Nov.	36,191.4667	368	7,835	147,877	7,928,663
十二月 Dec.	36,191.4667	368	7,835	147,877	7,937,024
一〇〇年 2011	36,191.4667	368	7,835	147,920	7,983,216
一月 Jan.	36,191.4667	368	7,835	147,891	7,942,075
二月 Feb.	36,191.4667	368	7,835	147,904	7,947,403
三月 Mar.	36,191.4667	368	7,835	147,912	7,959,795
四月 Apr.	36,191.4667	368	7,835	147,921	7,970,921
五月 May	36,191.4667	368	7,835	147,920	7,983,216
較上月增減(%) VS. with Last Month	0.00	0.00	0.00	-0.00	0.15
較上年同月增減(%) VS. with Last Year	0.00	0.00	0.06	-0.01	1.57

人口數 (人)		Population (Persons)		性比例 (每百女子 所當男子數)	戶量 (人/戶)	人口密度 (人/平方公里)
合計	增加率	男性	女性			
人數	增加率	Male	Female	Sex Ratio (Female=100)	Mean Size of Households (Persons/ Household)	Population Density (Persons per Km ²)
Persons	Increase Rate (o/oo)					
22,520,776	5.14	11,485,409	11,035,367	104.08	3.25	622.33
22,604,550	3.72	11,515,062	11,089,488	103.84	3.21	624.64
22,689,122	3.74	11,541,585	11,147,537	103.53	3.16	626.98
22,770,383	3.58	11,562,440	11,207,943	103.16	3.12	629.22
22,876,527	4.66	11,591,707	11,284,820	102.72	3.09	632.16
22,958,360	3.58	11,608,767	11,349,593	102.28	3.06	634.39
23,037,031	3.43	11,626,351	11,410,680	101.89	3.01	636.57
23,119,772	3.59	11,636,734	11,483,038	101.34	2.96	638.82
23,162,123	1.83	11,635,225	11,526,898	100.94	2.92	639.99
23,135,715	0.11	11,635,040	11,500,675	101.17	2.94	639.26
23,138,381	0.12	11,634,792	11,503,589	101.14	2.94	639.33
23,142,460	0.18	11,634,623	11,507,837	101.10	2.93	639.45
23,145,020	0.11	11,634,150	11,510,870	101.07	2.93	639.52
23,146,090	0.05	11,633,260	11,512,830	101.05	2.92	639.55
23,150,923	0.21	11,633,580	11,517,343	101.01	2.92	639.68
23,157,178	0.27	11,634,702	11,522,476	100.97	2.92	639.85
23,162,123	0.21	11,635,225	11,526,898	100.94	2.92	639.99
23,174,528	0.54	11,632,520	11,542,008	100.78	2.90	640.33
23,164,628	0.11	11,634,515	11,530,113	100.91	2.92	640.06
23,164,457	-0.01	11,632,909	11,531,548	100.88	2.91	640.05
23,165,878	0.06	11,631,490	11,534,388	100.84	2.91	640.09
23,170,321	0.19	11,631,965	11,538,356	100.81	2.91	640.22
23,174,528	0.18	11,632,520	11,542,008	100.78	2.90	640.33
0.02	-0.01	0.00	0.03	-0.03	-0.00	0.12
0.17	0.07	-0.02	0.36	-0.38	-0.04	1.07

資料來源：本部戶政司。
說明：1. 93年臺南市中西區及西區合併為中西區。2. 96年12月，金門縣代管之烏坵鄉面積，因重測修正為1.2平方公里。3. 96年12月起，將東沙及南沙群島納入我國土地面積，並由高雄市代管。4. 98年2月嘉義縣布袋鎮填海造地，致嘉義縣面積增1.9617平方公里。

Source: Dept. of Household Registration Affairs, MOI.
Note: 1. Central Dist. and Western Dist. of Tainan City merge to Central-West Dist. since 2004. 2. The area of Wuciou Township of Kinmen County was resurveyed and revised in Dec., 2007. 3. The total area has contained the area of Dongsha and Nansha Islands which are temporarily administered by Kaohsiung City since Dec., 2007. 4. The area of Chaiyi County has increased 1.9617 square kilometers because Budai Township reclaimed land from the sea in Feb., 2009.

表3. 村里鄰戶數暨現住人口—按區域別分

區域別	土地面積 (平方公里)	鄉鎮市區數	村里數	鄰數	戶數
Locality	Area (Km ²)	Townships, Cities & Districts	Villages	Neighbor- hoods	Households
一〇〇年五月底 End of May, 2011	36,191.4667	368	7,835	147,920	7,983,216
新北市 New Taipei City	2,052.5667	29	1,032	21,951	1,415,209
臺北市 Taipei City	271.7997	12	456	9,541	989,544
臺中市 Taichung City	2,214.8968	29	625	13,004	858,862
臺南市 Tainan City	2,191.6531	37	752	14,730	643,366
高雄市 Kaohsiung City	2,946.2671	38	893	17,785	1,027,870
臺灣省 Taiwan Prov.	26,330.9577	213	4,018	70,007	3,013,248
宜蘭縣 Yilan C.	2,143.6251	12	235	3,738	154,909
桃園縣 Taoyuan C.	1,220.9540	13	483	11,341	677,973
新竹縣 Hsinchu C.	1,427.5369	13	187	3,038	162,836
苗栗縣 Miaoli C.	1,820.3149	18	274	4,673	173,655
彰化縣 Changhua C.	1,074.3960	26	589	9,082	365,086
南投縣 Nantou C.	4,106.4360	13	261	4,264	171,392
雲林縣 Yunlin C.	1,290.8326	20	387	6,414	230,323
嘉義縣 Chiayi C.	1,903.6367	18	357	5,344	177,055
屏東縣 Pingtung C.	2,775.6003	33	464	7,488	277,549
臺東縣 Taitung C.	3,515.2526	16	147	2,708	80,625
花蓮縣 Hualien C.	4,628.5714	13	177	3,656	121,375
澎湖縣 Penghu C.	126.8641	6	96	1,404	34,323
基隆市 Keelung City	132.7589	7	157	3,313	147,380
新竹市 Hsinchu City	104.1526	3	120	2,165	143,221
嘉義市 Chiayi City	60.0256	2	84	1,379	95,546
福建省 Fuchien Prov.	180.4560	10	59	902	35,117
金門縣 Kinmen C.	151.6560	6	37	765	32,965
連江縣 Lienchiang C.	28.8000	4	22	137	2,152
東沙群島 Dongsha Islands	2.3800	—	—	—	—
南沙群島 Nansha Islands	0.4896	—	—	—	—

資料來源：本部戶政司。

TABLE 3. NUMBER OF VILLAGES, NEIGHBORHOODS, HOUSEHOLDS AND RESIDENT POPULATION - BY LOCALITY

人口數 (人)		Population (Persons)		性比例 (每百女子 所當男子數)	戶量 (人/戶)	人口密度 (人/平方公里)
合計	Total	男性	女性			
人數	占總人口比率	Male	Female	Sex Ratio (Female=100)	Mean Size of Households (Persons/ Household)	Population Density (Persons per Km ²)
Persons	Proportion of Persons (%)					
23,174,528	100.00	11,632,520	11,542,008	100.78	2.90	640.33
3,901,959	16.84	1,935,807	1,966,152	98.46	2.76	1,901.01
2,633,044	11.36	1,268,856	1,364,188	93.01	2.66	9,687.44
2,653,698	11.45	1,320,677	1,333,021	99.07	3.09	1,198.11
1,873,368	8.08	943,072	930,296	101.37	2.91	854.77
2,772,850	11.97	1,389,423	1,383,427	100.43	2.70	941.14
9,230,340	39.83	4,718,338	4,512,002	104.57	3.06	350.55
459,505	1.98	234,086	225,419	103.84	2.97	214.36
2,004,407	8.65	1,009,822	994,585	101.53	2.96	1,641.67
514,728	2.22	264,537	250,191	105.73	3.16	360.57
560,766	2.42	290,899	269,867	107.79	3.23	308.06
1,304,675	5.63	669,219	635,456	105.31	3.57	1,214.33
524,845	2.26	270,121	254,724	106.04	3.06	127.81
715,770	3.09	373,595	342,175	109.18	3.11	554.50
540,664	2.33	281,990	258,674	109.01	3.05	284.02
869,617	3.75	447,116	422,501	105.83	3.13	313.31
229,703	0.99	120,081	109,622	109.54	2.85	65.34
337,758	1.46	173,831	163,927	106.04	2.78	72.97
96,628	0.42	49,601	47,027	105.47	2.82	761.67
382,136	1.65	192,513	189,623	101.52	2.59	2,878.42
416,962	1.80	207,065	209,897	98.65	2.91	4,003.38
272,176	1.17	133,862	138,314	96.78	2.85	4,534.33
109,269	0.47	56,347	52,922	106.47	3.11	605.52
99,278	0.43	50,562	48,716	103.79	3.01	654.63
9,991	0.04	5,785	4,206	137.54	4.64	346.91
—	—	—	—	—	—	—
—	—	—	—	—	—	—

Source : Dept. of Household Registration Affairs, MOI.

表4. 現住人口動態登記—按月別分

單位：人

年(月)別 Year (Month)	出生 Births				死亡 Deaths			
	合計 Total		男性 Male	女性 Female	合計 Total		男性 Male	女性 Female
	出生數 No. of Births	粗出生率 Crude Birth Rate (o/oo)			死亡數 No. of Deaths	粗死亡率 Crude Death Rate (o/oo)		
九十一年 2002	247,530	11.02	129,537	117,993	128,636	5.73	79,348	49,288
九十二年 2003	227,070	10.06	118,984	108,086	130,801	5.80	80,384	50,417
九十三年 2004	216,419	9.56	113,639	102,780	135,092	5.97	83,696	51,396
九十四年 2005	205,854	9.06	107,378	98,476	139,398	6.13	86,778	52,620
九十五年 2006	204,459	8.96	106,936	97,523	135,839	5.95	84,800	51,039
九十六年 2007	204,414	8.92	106,898	97,516	141,111	6.16	87,029	54,082
九十七年 2008	198,733	8.64	103,937	94,796	143,624	6.25	88,541	55,083
九十八年 2009	191,310	8.29	99,492	91,818	143,582	6.22	88,088	55,494
九十九年 2010	166,886	7.21	87,213	79,673	145,772	6.30	89,152	56,620
五月 May	12,902	0.56	6,784	6,118	11,379	0.49	6,981	4,398
六月 June	12,722	0.55	6,646	6,076	11,714	0.51	7,187	4,527
七月 July	12,668	0.55	6,656	6,012	12,259	0.53	7,455	4,804
八月 Aug.	13,761	0.59	7,164	6,597	12,184	0.53	7,398	4,786
九月 Sept.	13,637	0.59	7,099	6,538	11,722	0.51	7,186	4,536
十月 Oct.	13,487	0.58	6,996	6,491	11,469	0.50	7,027	4,442
十一月 Nov.	15,406	0.67	8,091	7,315	12,444	0.54	7,588	4,856
十二月 Dec.	15,215	0.66	7,859	7,356	12,887	0.56	7,913	4,974
一〇〇年 2011	75,792	3.27	39,295	36,497	69,314	2.99	42,440	26,874
一月 Jan.	14,703	0.63	7,560	7,143	14,313	0.62	8,813	5,500
二月 Feb.	12,270	0.53	6,440	5,830	12,783	0.55	7,887	4,896
三月 Mar.	17,524	0.76	9,028	8,496	16,007	0.69	9,736	6,271
四月 Apr.	15,089	0.65	7,849	7,240	13,306	0.57	8,196	5,110
五月 May	16,206	0.70	8,418	7,788	12,905	0.56	7,808	5,097
較上月增減(%) VS. with Last Month	7.40	0.05	7.25	7.57	-3.01	-0.02	-4.73	-0.25
較上年同月增減(%) VS. with Last Year	25.61	0.14	24.09	27.30	13.41	0.07	11.85	15.89

資料來源：本部戶政司。

說明：因國內振興經濟消費券可領取資格為98年3月31日前出生且於98年4月3日前辦妥出生登記者，故97年11月及98年3月出生登記人數較多。

TABLE 4. MOBILITY STATUS OF RESIDENT POPULATION - BY MONTH

Unit: Persons

自然增加 Natural Increase		社會增加 Social Increase		總增加 Total Increase		結婚 Marriage		離婚 Divorce	
增加數 No. of Increase	增加率 Increase Rate (o/oo)	增加數 No. of Increase	增加率 Increase Rate (o/oo)	增加數 No. of Increase	總增加率 Increase Rate (o/oo)	對數 (對) Couples	粗結 婚率 Crude Marriage Rate (o/oo)	對數 (對) Couples	粗離 婚率 Crude Divorce Rate (o/oo)
118,894	5.29	-3,686	-0.16	115,208	5.13	172,655	7.69	61,213	2.73
96,269	4.27	-12,495	-0.55	83,774	3.71	171,483	7.60	64,866	2.87
81,327	3.59	3,245	0.14	84,572	3.73	131,453	5.80	62,796	2.77
66,456	2.92	14,805	0.65	81,261	3.58	141,140	6.21	62,571	2.75
68,620	3.01	37,524	1.64	106,144	4.65	142,669	6.25	64,540	2.83
63,303	2.76	18,530	0.81	81,833	3.57	135,041	5.89	58,518	2.55
55,109	2.40	23,562	1.02	78,671	3.42	154,866	6.73	55,995	2.43
47,728	2.07	35,013	1.52	82,741	3.59	117,099	5.07	57,223	2.48
21,114	0.91	21,237	0.92	42,351	1.83	138,819	6.00	58,115	2.51
1,523	0.07	1,118	0.05	2,641	0.11	12,501	0.54	4,992	0.22
1,008	0.04	1,658	0.07	2,666	0.12	9,224	0.40	4,892	0.21
409	0.02	3,670	0.16	4,079	0.18	9,177	0.40	5,163	0.22
1,577	0.07	983	0.04	2,560	0.11	5,447	0.24	5,339	0.23
1,915	0.08	-845	-0.04	1,070	0.05	15,843	0.68	4,905	0.21
2,018	0.09	2,815	0.12	4,833	0.21	12,807	0.55	4,853	0.21
2,962	0.13	3,293	0.14	6,255	0.27	10,320	0.45	4,796	0.21
2,328	0.10	2,617	0.11	4,945	0.21	16,479	0.71	4,887	0.21
6,478	0.28	5,927	0.26	12,405	0.54	63,403	2.74	22,759	0.98
390	0.02	2,115	0.09	2,505	0.11	18,015	0.78	4,131	0.18
-513	-0.02	342	0.01	-171	-0.01	8,934	0.39	3,659	0.16
1,517	0.07	-96	-0.00	1,421	0.06	11,977	0.52	5,378	0.23
1,783	0.08	2,660	0.11	4,443	0.19	9,780	0.42	4,572	0.20
3,301	0.14	906	0.04	4,207	0.18	14,697	0.63	5,019	0.22
85.14	0.07	-65.94	-0.08	-5.31	-0.01	50.28	0.21	9.78	0.02
116.74	0.08	-18.96	-0.01	59.30	0.07	17.57	0.09	0.54	0.00

Source: Dept. of Household Registration Affairs, MOI.

Note: The qualifications for those who accepting the economy-stimulating consumption vouchers issued by the government must have been born before 31 Mar. 2009 and completed birth registration before 3 Apr. 2009 resulted in a remarkable increase of the Number of Births in Nov.2008 & Mar., 2009.

表4. 現住人口動態登記—按月別分(續)

單位：人

年(月)別 Year (Month)	出生人數按出生狀況 Births by Status								
	婚 生 Legitimate			非婚生—已認領 Illegitimate-Recognized			非婚生—未認領 Illegitimate-Unrecognized		
	合計 Total	男性 Male	女性 Female	合計 Total	男性 Male	女性 Female	合計 Total	男性 Male	女性 Female
九十一年 2002	238,521	124,805	113,716	3,415	1,735	1,680	5,530	2,963	2,567
九十二年 2003	218,978	114,801	104,177	2,880	1,506	1,374	5,150	2,642	2,508
九十三年 2004	208,471	109,450	99,021	3,373	1,799	1,574	4,514	2,357	2,157
九十四年 2005	197,572	103,143	94,429	3,474	1,763	1,711	4,771	2,453	2,318
九十五年 2006	195,864	102,503	93,361	2,381	1,232	1,149	6,179	3,182	2,997
九十六年 2007	195,375	102,245	93,130	2,565	1,317	1,248	6,414	3,300	3,114
九十七年 2008	190,498	99,790	90,708	3,304	1,671	1,633	4,891	2,453	2,438
九十八年 2009	183,801	95,644	88,157	2,960	1,506	1,454	4,512	2,321	2,191
九十九年 2010	159,328	83,286	76,042	3,062	1,617	1,445	4,470	2,297	2,173
五月 May	12,297	6,454	5,843	258	144	114	344	184	160
六月 June	12,137	6,348	5,789	249	121	128	334	175	159
七月 July	12,079	6,340	5,739	222	121	101	363	192	171
八月 Aug.	13,114	6,841	6,273	261	132	129	385	190	195
九月 Sept.	12,951	6,759	6,192	263	139	124	423	201	222
十月 Oct.	12,896	6,684	6,212	244	139	105	346	172	174
十一月 Nov.	14,726	7,733	6,993	264	130	134	415	228	187
十二月 Dec.	14,562	7,512	7,050	264	132	132	386	213	173
一〇〇年 2011	72,825	37,801	35,024	1,200	603	597	1,762	889	873
一月 Jan.	14,084	7,231	6,853	274	147	127	345	182	163
二月 Feb.	11,773	6,170	5,603	208	115	93	288	155	133
三月 Mar.	16,837	8,706	8,131	257	118	139	428	203	225
四月 Apr.	14,518	7,572	6,946	239	106	133	331	171	160
五月 May	15,613	8,122	7,491	222	117	105	370	178	192
較上月增減(%) VS. with Last Month	7.54	7.26	7.85	-7.11	10.38	-21.05	11.78	4.09	20.00
較上年同月增減(%) VS. with Last Year	26.97	25.84	28.20	-13.95	-18.75	-7.89	7.56	-3.26	20.00

TABLE 4. MOBILITY STATUS OF RESIDENT POPULATION - BY MONTH (CONT.)

Unit: Persons

棄嬰或無依兒童 Abandoned or Helpless Child			本國人與外國人結婚人數 Married with Foreigners			本國人與外國人離婚人數 Divorced with Foreigners		
合計 Total	男性 Male	女性 Female	合計 Total	男性 Male	女性 Female	合計 Total	男性 Male	女性 Female
64	35	29	20,107	17,339	2,768	2,643	2,091	552
62	35	27	19,643	16,849	2,794	3,025	2,364	661
61	33	28	20,338	17,567	2,771	3,541	2,832	709
37	19	18	13,808	11,121	2,687	3,910	3,195	715
35	19	16	9,524	6,816	2,708	4,425	3,576	849
60	36	24	9,554	6,964	2,590	4,487	3,688	799
40	23	17	8,957	6,062	2,895	4,843	4,062	781
37	21	16	8,620	5,638	2,982	5,363	4,539	824
26	13	13	8,169	5,184	2,985	5,539	4,693	846
3	2	1	665	404	261	453	386	67
2	2	—	612	368	244	463	386	77
4	3	1	662	409	253	494	393	101
1	1	—	592	379	213	521	439	82
—	—	—	737	464	273	457	396	61
1	1	—	701	450	251	516	438	78
1	—	1	806	549	257	477	395	82
3	2	1	848	559	289	457	391	66
5	2	3	3,197	1,936	1,261	2,226	1,909	317
—	—	—	774	512	262	400	338	62
1	—	1	436	218	218	368	317	51
2	1	1	742	478	264	501	439	62
1	—	1	538	307	231	439	376	63
1	1	—	707	421	286	518	439	79
0.00	—	-100.00	31.41	37.13	23.81	18.00	16.76	25.40
-66.67	-50.00	-100.00	6.32	4.21	9.58	14.35	13.73	17.91

表5. 現住人口動態登記—按區域別分

單位：人

區域別 Locality	出生 Births				死亡 Deaths			
	合計 Total		男性 Male	女性 Female	合計 Total		男性 Male	女性 Female
	出生數 No. of Births	粗出生率 Crude Birth Rate (o/oo)			死亡數 No. of Deaths	粗死亡率 Crude Death Rate (o/oo)		
一〇〇年五月 May, 2011	16,206	0.70	8,418	7,788	12,905	0.56	7,808	5,097
新 北 市 New Taipei City	2,950	0.76	1,554	1,396	1,684	0.43	1,005	679
臺 北 市 Taipei City	2,093	0.80	1,076	1,017	1,294	0.49	760	534
臺 中 市 Taichung City	1,943	0.73	981	962	1,251	0.47	772	479
臺 南 市 Tainan City	1,143	0.61	614	529	1,108	0.59	674	434
高 雄 市 Kaohsiung City	1,720	0.62	906	814	1,645	0.59	1,018	627
臺 灣 省 Taiwan Prov.	6,253	0.68	3,225	3,028	5,883	0.64	3,553	2,330
宜蘭縣 Yilan C.	279	0.61	135	144	306	0.67	187	119
桃園縣 Taoyuan C.	1,536	0.77	775	761	911	0.45	582	329
新竹縣 Hsinchu C.	466	0.91	246	220	285	0.55	163	122
苗栗縣 Miaoli C.	376	0.67	179	197	395	0.70	250	145
彰化縣 Changhua C.	954	0.73	508	446	815	0.62	464	351
南投縣 Nantou C.	290	0.55	156	134	388	0.74	225	163
雲林縣 Yunlin C.	450	0.63	232	218	565	0.79	328	237
嘉義縣 Chiayi C.	280	0.52	132	148	417	0.77	241	176
屏東縣 Pingtung C.	431	0.50	217	214	642	0.74	393	249
臺東縣 Taitung C.	142	0.62	73	69	213	0.93	149	64
花蓮縣 Hualien C.	191	0.57	106	85	297	0.88	185	112
澎湖縣 Penghu C.	56	0.58	29	27	66	0.68	38	28
基隆市 Keelung City	163	0.43	88	75	233	0.61	139	94
新竹市 Hsinchu City	487	1.17	266	221	202	0.48	121	81
嘉義市 Chiayi City	152	0.56	83	69	148	0.54	88	60
福 建 省 Fuchien Prov.	104	0.95	62	42	40	0.37	26	14
金門縣 Kinmen C.	89	0.90	53	36	37	0.37	25	12
連江縣 Lienchiang C.	15	1.50	9	6	3	0.30	1	2

資料來源：本部戶政司。

TABLE 5. MOBILITY STATUS OF RESIDENT POPULATION - BY LOCALITY

Unit:Persons

自然增加 Natural Increase		社會增加 Social Increase		總增加 Total Increase		結 婚 Marriage		離 婚 Divorce	
增加數 No. of Increase	增加率 Increase Rate (o/oo)	增加數 No. of Increase	增加率 Increase Rate (o/oo)	增加數 No. of Increase	總增加率 Increase Rate (o/oo)	對數 (對) Couples	粗結 婚率 Crude Marriage Rate(o/oo)	對數 (對) Couples	粗離 婚率 Crude Divorce Rate(o/oo)
3,301	0.14	906	0.04	4,207	0.18	14,697	0.63	5,019	0.22
1,266	0.32	494	0.13	1,760	0.45	2,691	0.69	968	0.25
799	0.30	1,960	0.74	2,759	1.05	1,900	0.72	532	0.20
692	0.26	571	0.22	1,263	0.48	1,677	0.63	575	0.22
35	0.02	140	0.07	175	0.09	1,113	0.59	368	0.20
75	0.03	-206	-0.07	-131	-0.05	1,636	0.59	645	0.23
370	0.04	-2,626	-0.28	-2,256	-0.24	5,628	0.61	1,918	0.21
-27	-0.06	-214	-0.47	-241	-0.52	257	0.56	91	0.20
625	0.31	164	0.08	789	0.39	1,369	0.68	530	0.26
181	0.35	319	0.62	500	0.97	358	0.70	106	0.21
-19	-0.03	-6	-0.01	-25	-0.04	402	0.72	100	0.18
139	0.11	-707	-0.54	-568	-0.44	781	0.60	224	0.17
-98	-0.19	-343	-0.65	-441	-0.84	290	0.55	116	0.22
-115	-0.16	-216	-0.30	-331	-0.46	382	0.53	115	0.16
-137	-0.25	-347	-0.64	-484	-0.89	280	0.52	93	0.17
-211	-0.24	-739	-0.85	-950	-1.09	466	0.54	184	0.21
-71	-0.31	-175	-0.76	-246	-1.07	96	0.42	43	0.19
-106	-0.31	-184	-0.54	-290	-0.86	158	0.47	67	0.20
-10	-0.10	-38	-0.39	-48	-0.50	56	0.58	15	0.16
-70	-0.18	-345	-0.90	-415	-1.09	217	0.57	110	0.29
285	0.68	251	0.60	536	1.29	340	0.82	75	0.18
4	0.01	-46	-0.17	-42	-0.15	176	0.65	49	0.18
64	0.59	573	5.26	637	5.85	52	0.48	13	0.12
52	0.53	585	5.91	637	6.44	50	0.51	12	0.12
12	1.20	-12	-1.20	-	-	2	0.20	1	0.10

Source :Dept. of Household Registration Affairs, MOI.

表5. 現住人口動態登記—按區域別分(續)

單位：人

區域別 Locality	出生人數按出生狀況 Births by Status								
	婚 生 Legitimate			非婚生—已認領 Illegitimate-Recognized			非婚生—未認領 Illegitimate-Unrecognized		
	合計 Total	男性 Male	女性 Female	合計 Total	男性 Male	女性 Female	合計 Total	男性 Male	女性 Female
一〇〇年五月 May, 2011	15,613	8,122	7,491	222	117	105	370	178	192
新 北 市 New Taipei City	2,839	1,498	1,341	42	18	24	69	38	31
臺 北 市 Taipei City	2,046	1,048	998	26	17	9	21	11	10
臺 中 市 Taichung City	1,875	953	922	20	9	11	47	18	29
臺 南 市 Tainan City	1,099	591	508	13	8	5	31	15	16
高 雄 市 Kaohsiung City	1,649	867	782	29	15	14	42	24	18
臺 灣 省 Taiwan Prov.	6,002	3,104	2,898	92	50	42	159	71	88
宜 蘭 縣 Yilan C.	261	126	135	6	4	2	12	5	7
桃 園 縣 Taoyuan C.	1,472	746	726	24	12	12	40	17	23
新 竹 縣 Hsinchu C.	456	241	215	2	—	2	8	5	3
苗 栗 縣 Miaoli C.	362	173	189	9	5	4	5	1	4
彰 化 縣 Changhua C.	937	500	437	4	3	1	13	5	8
南 投 縣 Nantou C.	273	145	128	6	4	2	11	7	4
雲 林 縣 Yunlin C.	434	221	213	6	5	1	10	6	4
嘉 義 縣 Chiayi C.	272	130	142	3	—	3	5	2	3
屏 東 縣 Pingtung C.	398	199	199	13	9	4	20	9	11
臺 東 縣 Taitung C.	131	70	61	1	1	—	10	2	8
花 蓮 縣 Hualien C.	178	100	78	6	3	3	7	3	4
澎 湖 縣 Penghu C.	54	27	27	—	—	—	2	2	—
基 隆 市 Keelung City	152	83	69	5	3	2	6	2	4
新 竹 市 Hsinchu City	478	263	215	3	—	3	6	3	3
嘉 義 市 Chiayi City	144	80	64	4	1	3	4	2	2
福 建 省 Fuchien Prov.	103	61	42	—	—	—	1	1	—
金 門 縣 Kinmen C.	88	52	36	—	—	—	1	1	—
連 江 縣 Lienchiang C.	15	9	6	—	—	—	—	—	—

TABLE 5. MOBILITY STATUS OF RESIDENT POPULATION - BY LOCALITY (CONT.)

Unit : Persons

棄嬰或無依兒童 Abandoned or Helpless Child			本國人與外國人結婚人數 Married with Foreigners			本國人與外國人離婚人數 Divorced with Foreigners		
合計 Total	男性 Male	女性 Female	合計 Total	男性 Male	女性 Female	合計 Total	男性 Male	女性 Female
1	1	—	707	421	286	518	439	79
—	—	—	114	60	54	103	80	23
—	—	—	125	55	70	52	33	19
1	1	—	71	36	35	57	50	7
—	—	—	45	25	20	37	31	6
—	—	—	78	55	23	56	52	4
—	—	—	273	189	84	213	193	20
—	—	—	8	5	3	8	6	2
—	—	—	71	46	25	65	55	10
—	—	—	14	8	6	11	10	1
—	—	—	20	16	4	8	7	1
—	—	—	30	25	5	23	21	2
—	—	—	17	12	5	16	15	1
—	—	—	22	17	5	22	21	1
—	—	—	11	11	—	15	14	1
—	—	—	27	16	11	17	17	—
—	—	—	8	6	2	6	5	1
—	—	—	8	6	2	2	2	—
—	—	—	2	—	2	2	2	—
—	—	—	13	4	9	11	11	—
—	—	—	14	12	2	5	5	—
—	—	—	8	5	3	2	2	—
—	—	—	1	1	—	—	—	—
—	—	—	1	1	—	—	—	—
—	—	—	—	—	—	—	—	—

表6. 現住人口動態登記年累計—按區域別分

TABLE 6. MOBILITY STATUS OF RESIDENT POPULATION OF THE YEAR - BY LOCALITY

單位：人

區域別 Locality	出生 Births				死亡 Deaths			
	合計 Total		男性 Male	女性 Female	合計 Total		男性 Male	女性 Female
	出生數 No. of Births	粗出生率 Crude Birth Rate (o/oo)			死亡數 No. of Deaths	粗死亡率 Crude Death Rate (o/oo)		
一〇〇年一至五月 Jan. - May, 2011	75,792	3.27	39,295	36,497	69,314	2.99	42,440	26,874
新北市 New Taipei City	12,869	3.30	6,681	6,188	9,032	2.32	5,619	3,413
臺北市 Taipei City	9,739	3.71	5,038	4,701	7,365	2.80	4,369	2,996
臺中市 Taichung City	9,273	3.50	4,817	4,456	6,806	2.57	4,218	2,588
臺南市 Tainan City	5,361	2.86	2,798	2,563	6,210	3.31	3,747	2,463
高雄市 Kaohsiung City	8,221	2.96	4,298	3,923	8,376	3.02	5,219	3,157
臺灣省 Taiwan Prov.	29,827	3.23	15,389	14,438	31,256	3.38	19,108	12,148
宜蘭縣 Yilan C.	1,420	3.09	735	685	1,591	3.46	957	634
桃園縣 Taoyuan C.	7,017	3.50	3,586	3,431	5,121	2.56	3,285	1,836
新竹縣 Hsinchu C.	2,140	4.16	1,089	1,051	1,651	3.21	1,029	622
苗栗縣 Miaoli C.	1,907	3.40	995	912	2,156	3.84	1,299	857
彰化縣 Changhua C.	4,483	3.43	2,292	2,191	4,187	3.21	2,432	1,755
南投縣 Nantou C.	1,411	2.68	739	672	2,054	3.91	1,244	810
雲林縣 Yunlin C.	2,190	3.06	1,142	1,048	2,882	4.02	1,706	1,176
嘉義縣 Chiayi C.	1,457	2.69	749	708	2,255	4.16	1,306	949
屏東縣 Pingtung C.	2,134	2.45	1,096	1,038	3,395	3.90	2,095	1,300
臺東縣 Taitung C.	721	3.13	357	364	1,057	4.59	718	339
花蓮縣 Hualien C.	1,007	2.98	554	453	1,388	4.10	913	475
澎湖縣 Penghu C.	301	3.11	142	159	418	4.32	249	169
基隆市 Keelung City	799	2.09	403	396	1,236	3.23	741	495
新竹市 Hsinchu City	2,089	5.02	1,106	983	1,074	2.58	660	414
嘉義市 Chiayi City	751	2.76	404	347	791	2.91	474	317
福建省 Fuchien Prov.	502	4.64	274	228	269	2.48	160	109
金門縣 Kinmen C.	445	4.53	243	202	252	2.56	148	104
連江縣 Lienchiang C.	57	5.72	31	26	17	1.71	12	5

資料來源：本部戶政司。

Unit: Persons									
自然增加 Natural Increase		社會增加 Social Increase		總增加 Total Increase		結婚 Marriage		離婚 Divorce	
增加數 No. of Increase	增加率 Increase Rate (o/oo)	增加數 No. of Increase	增加率 Increase Rate (o/oo)	增加數 No. of Increase	總增加率 Increase Rate (o/oo)	對數 (對) Couples	粗結 婚率 Crude Marriage Rate(o/oo)	對數 (對) Couples	粗離 婚率 Crude Divorce Rate(o/oo)
6,478	0.28	5,927	0.26	12,405	0.54	63,403	2.74	22,759	0.98
3,837	0.98	755	0.19	4,592	1.18	11,552	2.96	4,275	1.10
2,374	0.90	11,898	4.53	14,272	5.44	7,962	3.03	2,314	0.88
2,467	0.93	2,812	1.06	5,279	1.99	7,575	2.86	2,563	0.97
-849	-0.45	423	0.23	-426	-0.23	4,989	2.66	1,706	0.91
-155	-0.06	-478	-0.17	-633	-0.23	7,437	2.68	2,936	1.06
-1,429	-0.15	-11,211	-1.21	-12,640	-1.37	23,666	2.56	8,920	0.97
-171	-0.37	-810	-1.76	-981	-2.13	1,087	2.36	446	0.97
1,896	0.95	451	0.23	2,347	1.17	5,811	2.90	2,378	1.19
489	0.95	1,224	2.38	1,713	3.33	1,469	2.86	468	0.91
-249	-0.44	47	0.08	-202	-0.36	1,529	2.73	527	0.94
296	0.23	-2,907	-2.23	-2,611	-2.00	3,360	2.57	980	0.75
-643	-1.22	-1,003	-1.91	-1,646	-3.13	1,211	2.30	481	0.92
-692	-0.97	-1,191	-1.66	-1,883	-2.63	1,652	2.30	571	0.80
-798	-1.47	-1,786	-3.30	-2,584	-4.77	1,246	2.30	494	0.91
-1,261	-1.45	-2,631	-3.02	-3,892	-4.47	1,988	2.28	877	1.01
-336	-1.46	-634	-2.75	-970	-4.21	489	2.12	210	0.91
-381	-1.13	-666	-1.97	-1,047	-3.10	785	2.32	356	1.05
-117	-1.21	-173	-1.79	-290	-3.00	210	2.17	63	0.65
-437	-1.14	-1,561	-4.07	-1,998	-5.21	864	2.26	435	1.14
1,015	2.44	603	1.45	1,618	3.89	1,303	3.13	372	0.89
-40	-0.15	-174	-0.64	-214	-0.79	662	2.43	262	0.96
233	2.15	1,728	15.96	1,961	18.11	222	2.05	45	0.42
193	1.96	1,721	17.50	1,914	19.47	200	2.03	42	0.43
40	4.01	7	0.70	47	4.72	22	2.21	3	0.30

Source :Dept. of Household Registration Affairs, MOI.

表6. 現住人口動態登記年累計—按區域別分(續)

單位：人

區域別 Locality	出生人數按出生狀況 Births by Status								
	婚 生 Legitimate			非婚生—已認領 Illegitimate-Recognized			非婚生—未認領 Illegitimate-Unrecognized		
	合計 Total	男性 Male	女性 Female	合計 Total	男性 Male	女性 Female	合計 Total	男性 Male	女性 Female
一〇〇年一至五月 Jan. - May, 2011	72,825	37,801	35,024	1,200	603	597	1,762	889	873
新 北 市 New Taipei City	12,345	6,409	5,936	215	102	113	309	170	139
臺 北 市 Taipei City	9,459	4,903	4,556	127	65	62	152	70	82
臺 中 市 Taichung City	8,926	4,640	4,286	160	89	71	185	87	98
臺 南 市 Tainan City	5,145	2,681	2,464	91	48	43	124	68	56
高 雄 市 Kaohsiung City	7,892	4,136	3,756	137	68	69	192	94	98
臺 灣 省 Taiwan Prov.	28,563	14,764	13,799	466	228	238	797	397	400
宜 蘭 縣 Yilan C.	1,351	703	648	25	11	14	44	21	23
桃 園 縣 Taoyuan C.	6,729	3,449	3,280	121	57	64	167	80	87
新 竹 縣 Hsinchu C.	2,067	1,047	1,020	28	16	12	45	26	19
苗 栗 縣 Miaoli C.	1,838	960	878	27	14	13	42	21	21
彰 化 縣 Changhua C.	4,384	2,244	2,140	41	24	17	57	24	33
南 投 縣 Nantou C.	1,338	703	635	28	16	12	45	20	25
雲 林 縣 Yunlin C.	2,096	1,091	1,005	41	22	19	53	29	24
嘉 義 縣 Chiayi C.	1,414	731	683	13	2	11	30	16	14
屏 東 縣 Pingtung C.	2,006	1,030	976	48	25	23	80	41	39
臺 東 縣 Taitung C.	645	317	328	18	8	10	58	32	26
花 蓮 縣 Hualien C.	903	497	406	23	13	10	81	44	37
澎 湖 縣 Penghu C.	291	137	154	3	2	1	7	3	4
基 隆 市 Keelung City	747	382	365	18	7	11	34	14	20
新 竹 市 Hsinchu City	2,047	1,090	957	12	3	9	30	13	17
嘉 義 市 Chiayi City	707	383	324	20	8	12	24	13	11
福 建 省 Fuchien Prov.	495	268	227	4	3	1	3	3	—
金 門 縣 Kinmen C.	438	237	201	4	3	1	3	3	—
連 江 縣 Lienchiang C.	57	31	26	—	—	—	—	—	—

TABLE 6. MOBILITY STATUS OF RESIDENT POPULATION
OF THE YEAR - BY LOCALITY (CONT.)

Unit : Persons

棄嬰或無依兒童 Abandoned or Helpless Child			本國人與外國人結婚人數 Married with Foreigners			本國人與外國人離婚人數 Divorced with Foreigners		
合計 Total	男性 Male	女性 Female	合計 Total	男性 Male	女性 Female	合計 Total	男性 Male	女性 Female
5	2	3	3,197	1,936	1,261	2,226	1,909	317
—	—	—	565	316	249	421	338	83
1	—	1	512	205	307	190	121	69
2	1	1	315	190	125	232	202	30
1	1	—	197	115	82	154	136	18
—	—	—	357	213	144	241	211	30
1	—	1	1,244	891	353	987	900	87
—	—	—	45	26	19	53	50	3
—	—	—	348	250	98	292	250	42
—	—	—	77	56	21	42	36	6
—	—	—	105	81	24	65	61	4
1	—	1	134	105	29	95	89	6
—	—	—	70	54	16	72	65	7
—	—	—	89	71	18	70	69	1
—	—	—	57	50	7	66	63	3
—	—	—	89	60	29	92	92	—
—	—	—	20	13	7	17	15	2
—	—	—	49	31	18	24	19	5
—	—	—	16	13	3	4	4	—
—	—	—	56	31	25	46	42	4
—	—	—	66	37	29	31	30	1
—	—	—	23	13	10	18	15	3
—	—	—	7	6	1	1	1	—
—	—	—	4	3	1	1	1	—
—	—	—	3	3	—	—	—	—

表7. 結婚及離婚登記—按國籍及月別分

單位：人

年(月)別 Year (Month)	結 婚			
	合 計 Total		本 國 人 R.O.C.	
	新郎 Groom	新娘 Bride	新郎 Groom	新娘 Bride
九十三年 2004	131,453	131,453	128,277	103,319
九十四年 2005	141,140	141,140	138,001	115,852
九十五年 2006	142,669	142,669	139,455	121,953
九十六年 2007	135,041	135,041	131,900	113,482
九十七年 2008	154,866	154,866	151,350	136,653
九十八年 2009	117,099	117,099	113,426	98,858
九十九年 2010	138,819	138,819	135,027	121,110
五月 May	12,501	12,501	12,160	11,094
六月 June	9,224	9,224	8,920	7,855
七月 July	9,177	9,177	8,861	7,810
八月 Aug.	5,447	5,447	5,152	4,097
九月 Sept.	15,843	15,843	15,510	14,245
十月 Oct.	12,807	12,807	12,490	11,309
十一月 Nov.	10,320	10,320	9,994	8,709
十二月 Dec.	16,479	16,479	16,112	14,816
一〇〇年 2011	63,396	63,396	61,751	56,402
一月 Jan.	18,015	18,015	17,682	16,186
二月 Feb.	8,934	8,934	8,634	7,884
三月 Mar.	11,977	11,977	11,642	10,501
四月 Apr.	9,773	9,773	9,466	8,554
五月 May	14,697	14,697	14,327	13,277
較上月增減(%) VS. with Last Month	50.38	50.38	51.35	55.21
較上年同月增減(%) VS. with Last Year	17.57	17.57	17.82	19.68

資料來源：本部戶政司。
說明：本國人含華僑。

TABLE 7. MARRIAGE AND DIVORCE REGISTRATIONS
- BY NATIONALITY AND MONTH

Unit : Persons

Marriage							
大陸地區 Mainland		港澳 H.K. & Macao		東南亞 S.E. Asia		其他國家 Others	
新郎 Groom	新娘 Bride	新郎 Groom	新娘 Bride	新郎 Groom	新娘 Bride	新郎 Groom	新娘 Bride
256	10,386	149	181	921	17,182	1,850	385
282	13,976	170	191	751	10,703	1,936	418
323	13,641	183	259	579	6,371	2,129	445
371	14,350	180	245	452	6,500	2,138	464
371	11,903	250	248	468	5,541	2,427	521
452	12,344	239	259	502	5,194	2,480	444
562	12,245	245	280	549	4,663	2,436	521
51	977	29	26	44	358	217	46
46	981	14	20	47	332	197	36
44	936	19	22	45	370	208	39
53	958	29	13	44	343	169	36
45	1,098	15	36	63	433	210	31
37	1,019	29	29	57	411	194	39
55	1,042	14	20	51	493	206	56
49	1,073	29	31	65	506	224	53
275	4,935	109	123	209	1,688	1,052	248
59	1,286	12	31	40	464	222	48
62	819	20	13	42	182	176	36
45	966	26	32	52	418	212	60
47	889	29	23	31	266	200	41
62	975	22	24	44	358	242	63
31.91	9.67	-24.14	4.35	41.94	34.59	21.00	53.66
21.57	-0.20	-24.14	-7.69	0.00	0.00	11.52	36.96

Source : Dept. of Household Registration Affairs, MOI.
Note : R.O.C. Residents include Overseas Chinese.

表7. 結婚及離婚登記—按國籍及月別分(續)

單位：人

年(月)別 Year (Month)	離 婚			
	合 計 Total		本 國 人 R.O.C.	
	男 Male	女 Female	男 Male	女 Female
九十三年 2004	62,796	62,796	61,708	52,494
九十四年 2005	62,571	62,571	61,440	52,661
九十五年 2006	64,540	64,540	63,259	54,231
九十六年 2007	58,518	58,518	57,358	48,588
九十七年 2008	55,995	55,995	54,873	45,696
九十八年 2009	57,223	57,223	55,998	45,291
九十九年 2010	58,115	58,115	56,800	44,197
五月 May	4,992	4,992	4,886	3,739
六月 June	4,892	4,892	4,776	3,770
七月 July	5,163	5,163	5,027	3,907
八月 Aug.	5,339	5,339	5,218	4,086
九月 Sept.	4,905	4,905	4,806	3,699
十月 Oct.	4,853	4,853	4,737	3,697
十一月 Nov.	4,796	4,796	4,664	3,671
十二月 Dec.	4,887	4,887	4,780	3,758
一〇〇年 2011	22,759	22,759	22,290	17,432
一月 Jan.	4,131	4,131	4,038	3,152
二月 Feb.	3,659	3,659	3,586	2,842
三月 Mar.	5,378	5,378	5,275	4,150
四月 Apr.	4,572	4,572	4,483	3,503
五月 May	5,019	5,019	4,908	3,785
較上月增減(%) VS. with Last Month	9.78	9.78	9.48	8.05
較上年同月增減(%) VS. with Last Year	0.54	0.54	0.45	1.23

TABLE 7. MARRIAGE AND DIVORCE REGISTRATIONS
- BY NATIONALITY AND MONTH (CONT.)

Unit : Persons

Divorce							
大陸地區 Mainland		港澳 H.K. & Macao		東南亞 S.E. Asia		其他國家 Others	
男 Male	女 Female	男 Male	女 Female	男 Male	女 Female	男 Male	女 Female
342	7,440	37	30	199	2,745	510	87
365	6,682	51	33	264	3,108	451	87
366	6,691	66	42	279	3,458	570	118
304	6,190	57	52	276	3,568	523	120
291	6,191	50	46	233	3,946	548	116
331	7,341	70	52	221	4,411	603	128
425	9,167	44	58	208	4,547	638	146
35	860	4	7	15	374	52	12
33	732	6	4	20	378	57	8
33	854	2	9	26	378	75	15
32	809	7	5	25	430	57	9
36	806	2	4	12	384	49	12
35	714	3	4	20	428	58	10
45	723	5	7	16	379	66	16
36	736	5	2	16	377	50	14
138	3,400	14	18	102	1,852	215	57
31	639	—	2	20	327	42	11
17	499	5	1	17	310	34	7
39	780	2	9	20	427	42	12
24	692	2	1	16	363	47	13
27	790	5	5	29	425	50	14
12.50	14.16	150.00	400.00	81.25	17.08	6.38	7.69
-22.86	-8.14	25.00	-28.57	93.33	13.64	-3.85	16.67

表8. 結婚及離婚登記年累計—按國籍及區域別分

單位：人

區域別 Locality	結 婚			
	合 計 Total		本 國 人 R.O.C.	
	新郎 Groom	新娘 Bride	新郎 Groom	新娘 Bride
一〇〇年一至五月 Jan. - May, 2011	63,396	63,396	61,751	56,402
新 北 市 New Taipei City	11,552	11,552	11,207	10,236
臺 北 市 Taipei City	7,955	7,955	7,567	7,080
臺 中 市 Taichung City	7,575	7,575	7,406	6,822
臺 南 市 Tainan City	4,989	4,989	4,886	4,538
高 雄 市 Kaohsiung City	7,437	7,437	7,249	6,717
臺 灣 省 Taiwan Prov.	23,666	23,666	23,217	20,844
宜蘭縣 Yilan C.	1,087	1,087	1,062	951
桃園縣 Taoyuan C.	5,811	5,811	5,678	5,001
新竹縣 Hsinchu C.	1,469	1,469	1,443	1,322
苗栗縣 Miaoli C.	1,529	1,529	1,501	1,332
彰化縣 Changhua C.	3,360	3,360	3,323	3,025
南投縣 Nantou C.	1,211	1,211	1,188	1,070
雲林縣 Yunlin C.	1,652	1,652	1,633	1,422
嘉義縣 Chiayi C.	1,246	1,246	1,234	1,086
屏東縣 Pingtung C.	1,988	1,988	1,953	1,811
臺東縣 Taitung C.	489	489	482	441
花蓮縣 Hualien C.	785	785	765	688
澎湖縣 Penghu C.	210	210	207	173
基隆市 Keelung City	864	864	829	744
新竹市 Hsinchu City	1,303	1,303	1,270	1,177
嘉義市 Chiayi City	662	662	649	601
福 建 省 Fuchien Prov.	222	222	219	165
金門縣 Kinmen C.	200	200	198	152
連江縣 Lienchiang C.	22	22	21	13

資料來源：本部戶政司。
說 明：本國人含華僑。

TABLE 8. MARRIAGE AND DIVORCE REGISTRATIONS OF THE YEAR
- BY NATIONALITY AND LOCALITY

Unit : Persons

Marriage							
大陸地區 Mainland		港澳 H.K. & Macao		東南亞 S.E. Asia		其他國家 Others	
新郎 Groom	新娘 Bride	新郎 Groom	新娘 Bride	新郎 Groom	新娘 Bride	新郎 Groom	新娘 Bride
275	4,935	109	123	209	1,688	1,052	248
66	976	30	24	37	273	212	43
65	648	16	22	31	117	276	88
28	547	16	16	17	160	108	30
16	333	5	3	18	99	64	16
33	496	11	11	21	187	123	26
66	1,884	30	47	85	846	268	45
5	104	1	6	3	24	16	2
23	550	12	10	28	233	70	17
2	90	3	1	3	56	18	—
2	113	2	3	7	81	17	—
5	230	3	—	9	103	20	2
5	84	2	3	4	51	12	3
1	156	—	3	4	67	14	4
4	107	1	3	—	49	7	1
4	114	2	3	11	59	18	1
—	32	—	3	1	12	6	1
2	63	—	3	4	28	14	3
—	23	—	1	—	12	3	1
8	86	2	3	4	29	21	2
3	86	1	3	4	32	25	5
2	46	1	2	3	10	7	3
1	51	1	—	—	6	1	—
—	45	1	—	—	3	1	—
1	6	—	—	—	3	—	—

Source : Dept. of Household Registration Affairs, MOI.
Note : R.O.C. Residents include Overseas Chinese.

表8. 結婚及離婚登記年累計—按國籍及區域別分(續)

單位：人

區域別 Locality	離婚			
	合計 Total		本國人 R.O.C.	
	男 Male	女 Female	男 Male	女 Female
一〇〇年一至五月 Jan. - May, 2011	22,759	22,759	22,290	17,432
新北市 New Taipei City	4,275	4,275	4,157	3,250
臺北市 Taipei City	2,314	2,314	2,223	1,814
臺中市 Taichung City	2,563	2,563	2,520	2,047
臺南市 Tainan City	1,706	1,706	1,678	1,337
高雄市 Kaohsiung City	2,936	2,936	2,886	2,235
臺灣省 Taiwan Prov.	8,920	8,920	8,783	6,719
宜蘭縣 Yilan C.	446	446	443	339
桃園縣 Taoyuan C.	2,378	2,378	2,312	1,785
新竹縣 Hsinchu C.	468	468	461	369
苗栗縣 Miaoli C.	527	527	522	387
彰化縣 Changhua C.	980	980	971	763
南投縣 Nantou C.	481	481	473	363
雲林縣 Yunlin C.	571	571	570	405
嘉義縣 Chiayi C.	494	494	487	342
屏東縣 Pingtung C.	877	877	874	648
臺東縣 Taitung C.	210	210	207	164
花蓮縣 Hualien C.	356	356	347	290
澎湖縣 Penghu C.	63	63	63	51
基隆市 Keelung City	435	435	427	312
新竹市 Hsinchu City	372	372	371	293
嘉義市 Chiayi City	262	262	255	208
福建省 Fuchien Prov.	45	45	43	30
金門縣 Kinmen C.	42	42	42	27
連江縣 Lienchiang C.	3	3	1	3

TABLE 8. MARRIAGE AND DIVORCE REGISTRATIONS OF THE YEAR
- BY NATIONALITY AND LOCALITY (CONT.)

Unit : Persons

Divorce							
大陸地區 Mainland		港澳 H.K. & Macao		東南亞 S.E. Asia		其他國家 Others	
男 Male	女 Female	男 Male	女 Female	男 Male	女 Female	男 Male	女 Female
138	3,400	14	18	102	1,852	215	57
31	684	4	3	26	324	57	14
19	376	3	3	11	107	58	14
13	310	—	4	10	197	20	5
9	232	1	1	7	131	11	5
18	487	2	3	7	206	23	5
46	1,297	4	4	41	886	46	14
—	57	—	—	2	50	1	—
22	342	2	1	23	246	19	4
1	63	—	—	3	36	3	—
1	79	—	—	2	61	2	—
3	126	—	2	4	87	2	2
1	53	—	—	1	64	6	1
—	97	—	—	—	69	1	—
4	89	—	—	1	61	2	2
2	137	1	—	—	91	—	1
1	31	—	—	—	15	2	—
3	47	1	—	1	18	4	1
—	8	—	—	—	4	—	—
4	81	—	—	1	41	3	1
—	48	—	1	1	28	—	2
4	39	—	—	2	15	1	—
2	14	—	—	—	1	—	—
—	14	—	—	—	1	—	—
2	—	—	—	—	—	—	—

表9. 現住人口遷入遷出登記—按月別分

單位：人

1. 男女合計

年(月)別 Year (Month)	遷入 Immigrants / In-migrants						
	合計 Total	自外國 From Foreign Countries	自他省(市) From Other Provinces (Cities)				
			新北市 New Taipei City	臺北市 Taipei City	臺中市 Taichung City	臺南市 Tainan City	高雄市 Kaohsiung City
九十一年 2002	1,452,575	27,582	—	98,894	—	—	57,884
九十二年 2003	1,273,526	25,500	—	101,284	—	—	52,533
九十三年 2004	1,264,937	36,061	—	93,533	—	—	49,117
九十四年 2005	1,442,018	33,704	—	99,196	—	—	56,382
九十五年 2006	1,414,340	56,279	—	95,037	—	—	53,778
九十六年 2007	1,173,040	56,863	—	87,881	—	—	42,677
九十七年 2008	1,196,407	50,310	—	90,240	—	—	43,718
九十八年 2009	1,198,561	50,486	—	91,595	—	—	42,170
九十九年 2010	1,213,899	45,623	—	85,573	—	—	41,090
五月 May	107,261	3,803	—	8,397	—	—	3,767
六月 June	131,256	3,862	—	10,131	—	—	4,137
七月 July	122,186	4,504	—	8,024	—	—	3,795
八月 Aug.	114,934	3,707	—	8,078	—	—	3,868
九月 Sept.	102,134	3,211	—	7,051	—	—	3,178
十月 Oct.	76,987	3,525	—	4,125	—	—	2,522
十一月 Nov.	74,582	4,226	—	4,708	—	—	2,343
十二月 Dec.	103,638	4,211	—	7,485	—	—	4,060
一〇〇年 2011	476,869	18,431	46,659	32,152	16,395	10,650	16,325
一月 Jan.	92,387	3,704	9,630	6,306	3,273	2,144	3,082
二月 Feb.	79,614	2,979	7,635	5,038	2,856	1,795	2,882
三月 Mar.	110,500	4,220	10,764	7,271	3,718	2,445	3,711
四月 Apr.	93,260	3,895	8,849	6,434	3,129	1,994	3,162
五月 May	101,108	3,633	9,781	7,103	3,419	2,272	3,488
較上月增減(%) VS. with Last Month	8.42	-6.73	10.53	10.40	9.27	13.94	10.31
較上年同月增減(%) VS. with Last Year	-5.74	-4.47	—	-15.41	—	—	-7.41

資料來源：本部戶政司。

說明：1. 94年臺中縣調整里鄰，故其他劇增。
2. 96年清查93年12月以前遷往國外未入境者，致遷往外國者劇增。

TABLE 9. MIGRATION REGISTRATION OF RESIDENT POPULATION
- BY MONTH

1. BOTH SEX

Unit: Persons

遷入 Immigrants / In-migrants							
自他省(市) From Other Provinces (Cities)			自本省 他縣市 Other C. & City of Prov.	自本縣 市他鄉 鎮市區 Other Township, City & Dist.	初設 戶籍 First Reg.	其他 Others	
臺灣省 Taiwan Prov.	福建省 Fuchien Prov.	其他省市 Others					
	163,747	3,638	29	438,958	646,986	14,729	128
	129,172	2,663	10	383,368	567,022	11,805	169
	128,550	2,492	12	375,833	564,451	14,715	173
	136,073	2,797	9	404,250	602,323	18,816	88,468
	146,895	3,579	7	424,317	610,344	23,960	144
	118,332	2,702	5	343,994	494,925	25,565	96
	117,972	3,759	10	362,153	503,614	24,531	100
	114,961	2,777	5	348,100	500,500	47,847	120
	133,262	3,671	9	390,506	482,437	31,451	277
	12,456	339	—	34,066	41,718	2,708	7
	11,945	382	1	55,042	43,993	1,753	10
	14,193	355	3	42,860	44,849	3,431	172
	12,273	350	2	38,229	45,599	2,820	8
	13,943	279	—	29,446	43,135	1,879	12
	9,656	230	—	23,498	30,752	2,670	9
	8,542	221	—	22,030	29,934	2,571	7
	13,086	267	—	28,744	43,473	2,307	5
	57,916	1,477	4	34,040	233,314	9,470	36
	11,165	262	—	6,314	44,755	1,745	7
	9,742	305	2	6,083	38,668	1,623	6
	13,021	375	2	7,666	54,913	2,385	9
	11,553	263	—	6,641	45,654	1,677	9
	12,435	272	—	7,336	49,324	2,040	5
	7.63	3.42	—	10.47	8.04	21.65	-44.44
	-0.17	-19.76	—	-78.47	18.23	-24.67	-28.57

Source: Dept. of Household Registration Affairs, MOI.

Note: 1. The figure of Others includes the data of Adjustment for Li and Lin of Taichung County in 2005.

2. A thorough check in 2007 on those who emigrated to foreign countries before Dec. 2004 and haven't entered R.O.C. over 2 years resulted in a mass increase of emigrants to foreign countries.

表9. 現住人口遷入遷出登記—按月別分(續)

單位：人

1. 男女合計

年(月)別 Year (Month)	遷出 Emigrants / Out-migrants						
	合計 Total	往外國 To Foreign Countries	往他省(市) To Other Provinces (Cities)				
			新北市 New Taipei City	臺北市 Taipei City	臺中市 Taichung City	臺南市 Tainan City	高雄市 Kaohsiung City
九十一年 2002	1,456,261	45,846	—	98,226	—	—	67,132
九十二年 2003	1,286,021	49,560	—	82,834	—	—	48,139
九十三年 2004	1,261,692	47,185	—	80,638	—	—	48,296
九十四年 2005	1,427,213	37,140	—	84,146	—	—	50,088
九十五年 2006	1,376,816	42,247	—	92,912	—	—	52,610
九十六年 2007	1,154,510	63,150	—	72,959	—	—	44,519
九十七年 2008	1,172,845	50,529	—	73,596	—	—	44,725
九十八年 2009	1,163,548	62,579	—	69,540	—	—	40,391
九十九年 2010	1,192,662	55,213	—	92,366	—	—	40,480
五月 May	106,143	5,354	—	9,052	—	—	3,529
六月 June	129,598	3,939	—	8,438	—	—	3,649
七月 July	118,516	4,209	—	9,846	—	—	4,416
八月 Aug.	113,951	5,502	—	8,074	—	—	4,119
九月 Sept.	102,979	5,879	—	10,775	—	—	3,186
十月 Oct.	74,172	3,334	—	7,008	—	—	2,459
十一月 Nov.	71,289	3,427	—	5,987	—	—	2,421
十二月 Dec.	101,021	3,859	—	9,625	—	—	3,456
一〇〇年 2011	470,942	21,747	45,969	43,136	18,725	10,774	15,259
一月 Jan.	90,272	3,301	8,814	9,497	3,541	1,905	2,977
二月 Feb.	79,272	4,216	7,532	7,083	3,155	1,865	2,542
三月 Mar.	110,596	6,650	10,305	9,784	4,405	2,444	3,510
四月 Apr.	90,600	2,879	9,261	7,831	3,668	2,164	2,999
五月 May	100,202	4,701	10,057	8,941	3,956	2,396	3,231
較上月增減(%) VS. with Last Month	10.60	63.29	8.60	14.17	7.85	10.72	7.74
較上年同月增減(%) VS. with Last Year	-5.60	-12.20	—	-1.23	—	—	-8.44

TABLE 9. MIGRATION REGISTRATION OF RESIDENT POPULATION
- BY MONTH(CONT.)

1. BOTH SEX

Unit: Persons

遷出 Emigrants / Out-migrants							住址變更 Change Residence	
往他省(市) To Other Provinces (Cities)			往本縣 他縣市	往本縣 市他鄉 鎮市區	註銷戶籍	其他	遷入	遷出
臺灣省 Taiwan Prov.	福建省 Fuchien Prov.	其他省市	Other C. & City of Prov.	Other Town- ship, City & Dist.	Canceled Reg.	Others	In- migrants	Out- migrants
153,738	5,039	—	438,773	647,034	264	209	763,072	763,072
150,305	4,297	—	383,342	566,999	114	431	671,115	671,115
138,663	6,064	1	375,796	564,397	1	651	693,146	693,146
151,062	9,123	—	404,206	602,305	6	89,137	719,466	719,466
145,084	8,689	—	424,305	610,329	13	627	760,193	760,193
126,833	7,267	—	343,972	494,915	2	893	616,601	616,601
131,379	5,946	—	362,154	503,606	409	501	637,589	637,589
130,221	11,330	—	348,078	500,496	567	346	633,243	633,243
124,225	6,501	—	390,490	482,436	457	494	619,823	619,823
12,001	376	—	34,064	41,718	40	9	54,083	54,083
14,115	393	—	55,039	43,989	21	15	55,897	55,897
11,576	528	—	42,861	44,853	37	190	58,949	58,949
11,675	700	—	38,223	45,594	38	26	57,381	57,381
9,927	562	—	29,448	43,138	38	26	55,668	55,668
6,387	678	—	23,494	30,751	42	19	40,350	40,350
6,886	514	—	22,031	29,934	30	59	40,247	40,247
11,230	574	—	28,744	43,479	25	29	55,578	55,578
44,523	3,179	—	34,034	233,309	178	109	246,474	246,474
8,542	587	—	6,312	44,754	28	14	46,059	46,059
7,560	510	—	6,084	38,668	33	24	39,144	39,144
10,297	558	—	7,662	54,913	39	29	58,736	58,736
8,769	690	—	6,643	45,654	19	23	50,203	50,203
9,355	834	—	7,333	49,320	59	19	52,332	52,332
7.74	20.87	—	10.39	8.03	210.53	-17.39	4.24	4.24
-8.44	121.81	—	-78.47	18.22	47.50	111.11	-3.24	-3.24

表9. 現住人口遷入遷出登記—按月別分(續)

單位：人

2. 男性

年(月)別 Year (Month)	遷入 Immigrants / In-migrants						
	合計 Total	自外國 From Foreign Countries	自他省(市) From Other Provinces (Cities)				
			新北市 New Taipei City	臺北市 Taipei City	臺中市 Taichung City	臺南市 Tainan City	高雄市 Kaohsiung City
九十一年 2002	661,090	12,676	—	46,606	—	—	27,141
九十二年 2003	582,232	12,199	—	48,269	—	—	24,903
九十三年 2004	578,462	16,577	—	44,379	—	—	23,239
九十四年 2005	659,375	15,555	—	47,282	—	—	26,740
九十五年 2006	634,734	24,957	—	44,584	—	—	25,245
九十六年 2007	526,719	25,699	—	41,579	—	—	20,197
九十七年 2008	532,441	22,751	—	42,006	—	—	20,220
九十八年 2009	532,654	23,069	—	42,886	—	—	19,933
九十九年 2010	542,584	21,000	—	40,272	—	—	19,283
五月 May	48,079	1,737	—	3,989	—	—	1,807
六月 June	60,219	1,685	—	4,758	—	—	1,937
七月 July	55,146	2,100	—	3,758	—	—	1,796
八月 Aug.	52,254	1,776	—	3,839	—	—	1,832
九月 Sept.	45,088	1,530	—	3,333	—	—	1,459
十月 Oct.	33,538	1,597	—	1,979	—	—	1,210
十一月 Nov.	32,954	1,922	—	2,225	—	—	1,089
十二月 Dec.	45,909	1,939	—	3,502	—	—	1,870
一〇〇年 2011	214,432	8,572	22,117	15,149	7,229	4,760	7,439
一月 Jan.	40,725	1,710	4,616	2,996	1,317	952	1,382
二月 Feb.	36,403	1,391	3,666	2,399	1,305	799	1,364
三月 Mar.	50,209	1,938	5,164	3,475	1,682	1,105	1,686
四月 Apr.	42,234	1,807	4,154	3,039	1,386	907	1,492
五月 May	44,861	1,726	4,517	3,240	1,539	997	1,515
較上月增減(%) VS. with Last Month	6.22	-4.48	8.74	6.61	11.04	9.92	1.54
較上年同月增減(%) VS. with Last Year	-6.69	-0.63	—	-18.78	—	—	-16.16

TABLE 9. MIGRATION REGISTRATION OF RESIDENT POPULATION
- BY MONTH(CONT.)

2. MALE

Unit: Persons

遷入 Immigrants / In-migrants							
自他省(市) From Other Provinces (Cities)			自本省 他縣市 Other C. & City of Prov.	自本縣 市他鄉 鎮市區 Other Township, City & Dist.	初設 戶籍 First Reg.	其他 Others	
臺灣省 Taiwan Prov.	福建省 Fuchien Prov.	其他省市 Others					
	75,719	2,078	14	199,958	293,456	3,365	77
	59,318	1,473	4	175,053	257,929	2,995	89
	59,172	1,356	7	172,709	257,726	3,206	91
	62,324	1,594	7	184,602	273,347	3,411	44,513
	66,793	2,004	4	192,389	275,518	3,158	82
	54,142	1,592	3	155,569	224,066	3,817	55
	52,655	2,334	7	162,236	226,042	4,139	51
	52,534	1,778	3	159,747	227,445	5,191	68
	60,355	2,169	5	177,562	216,819	4,971	148
	5,592	200	—	15,497	18,882	372	3
	5,410	215	1	25,598	20,214	397	4
	6,514	229	2	19,599	20,527	522	99
	5,618	195	2	17,796	20,705	485	6
	6,254	160	—	13,102	18,915	330	5
	4,311	129	—	10,354	13,589	366	3
	3,851	150	—	10,018	13,347	350	2
	5,981	157	—	12,794	19,240	421	5
	26,105	855	1	15,210	104,982	2,003	10
	4,866	146	—	2,645	19,680	413	2
	4,527	178	1	2,805	17,586	381	1
	5,959	215	—	3,598	24,958	427	2
	5,251	151	—	2,926	20,733	384	4
	5,502	165	—	3,236	22,025	398	1
	4.78	9.27	—	10.59	6.23	3.65	-75.00
	-1.61	-17.50	—	-79.12	16.65	6.99	-66.67

表9. 現住人口遷入遷出登記—按月別分(續)

單位：人		2. 男性						
年(月)別 Year (Month)	遷出 Emigrants / Out-migrants							
	合計 Total	往外國 To Foreign Countries	往他省(市) To Other Provinces (Cities)					
			新北市 New Taipei City	臺北市 Taipei City	臺中市 Taichung City	臺南市 Tainan City	高雄市 Kaohsiung City	
九十一年 2002	667,521	22,483	—	44,740	—	—	31,332	
九十二年 2003	591,179	24,112	—	37,507	—	—	22,182	
九十三年 2004	581,882	23,083	—	36,338	—	—	22,467	
九十四年 2005	659,120	18,406	—	37,979	—	—	22,850	
九十五年 2006	627,603	20,862	—	41,517	—	—	23,972	
九十六年 2007	529,528	31,956	—	32,824	—	—	20,268	
九十七年 2008	530,253	24,292	—	32,512	—	—	20,057	
九十八年 2009	533,675	28,948	—	31,641	—	—	18,457	
九十九年 2010	542,154	25,226	—	41,792	—	—	18,195	
五月 May	48,404	2,417	—	4,038	—	—	1,620	
六月 June	59,926	1,783	—	3,813	—	—	1,672	
七月 July	54,516	1,957	—	4,510	—	—	2,027	
八月 Aug.	52,493	2,486	—	3,697	—	—	1,881	
九月 Sept.	45,891	2,635	—	4,836	—	—	1,413	
十月 Oct.	33,187	1,593	—	3,138	—	—	1,074	
十一月 Nov.	32,335	1,602	—	2,660	—	—	1,088	
十二月 Dec.	45,332	1,766	—	4,414	—	—	1,542	
一〇〇年 2011	213,992	10,031	21,037	20,399	8,189	4,785	6,833	
一月 Jan.	40,182	1,566	3,972	4,499	1,457	824	1,318	
二月 Feb.	36,562	1,908	3,508	3,462	1,392	852	1,154	
三月 Mar.	50,920	3,049	4,763	4,700	1,977	1,089	1,598	
四月 Apr.	41,412	1,349	4,305	3,663	1,631	975	1,352	
五月 May	44,916	2,159	4,489	4,075	1,732	1,045	1,411	
較上月增減(%) VS. with Last Month	8.46	60.04	4.27	11.25	6.19	7.18	4.36	
較上年同月增減(%) VS. with Last Year	-7.21	-10.67	—	0.92	—	—	-12.90	

TABLE 9. MIGRATION REGISTRATION OF RESIDENT POPULATION - BY MONTH(CONT.)

單位：人		2. MALE							
年(月)別 Year (Month)	遷出 Emigrants / Out-migrants							住址變更 Change Residence	
	往他省(市) To Other Provinces (Cities)			往本省 他縣市 Other C. & City of Prov.	往本縣 市他鄉 鎮市區 Other Town- ship, City & Dist.	註銷戶籍 Canceled Reg.	其他 Others	遷入 In- migrants	遷出 Out- migrants
	臺灣省 Taiwan Prov.	福建省 Fuchien Prov.	其他省市 Others						
九十一年 2002	72,591	2,856	—	199,861	293,464	74	120	359,641	359,641
九十二年 2003	71,637	2,597	—	175,032	257,905	30	177	316,159	316,159
九十三年 2004	65,829	3,496	—	172,686	257,700	—	283	329,083	329,083
九十四年 2005	71,917	5,173	—	184,567	273,331	3	44,894	341,569	341,569
九十五年 2006	68,158	4,979	—	192,364	275,506	2	243	358,592	358,592
九十六年 2007	60,179	4,235	—	155,550	224,057	—	459	290,667	290,667
九十七年 2008	61,494	3,126	—	162,236	226,036	209	291	299,194	299,194
九十八年 2009	61,551	5,464	—	159,725	227,442	260	187	299,205	299,205
九十九年 2010	58,810	3,272	—	177,549	216,815	192	303	291,450	291,450
五月 May	5,753	176	—	15,495	18,882	18	5	25,493	25,493
六月 June	6,639	196	—	25,594	20,213	8	8	26,231	26,231
七月 July	5,515	245	—	19,603	20,528	19	112	28,300	28,300
八月 Aug.	5,557	348	—	17,791	20,705	17	11	26,932	26,932
九月 Sept.	4,677	280	—	13,103	18,915	13	19	25,722	25,722
十月 Oct.	3,081	336	—	10,351	13,587	16	11	18,944	18,944
十一月 Nov.	3,279	286	—	10,018	13,346	6	50	18,869	18,869
十二月 Dec.	5,265	284	—	12,794	19,241	6	20	25,916	25,916
一〇〇年 2011	20,914	1,489	—	15,207	104,979	58	71	115,413	115,413
一月 Jan.	3,911	294	—	2,644	19,679	10	8	21,559	21,559
二月 Feb.	3,616	249	—	2,806	17,586	12	17	18,267	18,267
三月 Mar.	4,884	272	—	3,595	24,958	14	21	27,410	27,410
四月 Apr.	4,135	319	—	2,927	20,733	7	16	23,659	23,659
五月 May	4,368	355	—	3,235	22,023	15	9	24,518	24,518
較上月增減(%) VS. with Last Month	4.36	11.29	—	10.52	6.22	114.29	-43.75	3.63	3.63
較上年同月增減(%) VS. with Last Year	-12.90	101.70	—	-79.12	16.63	-16.67	80.00	-3.82	-3.82

表9. 現住人口遷入遷出登記—按月別分(續)

單位：人

3. 女性

年(月)別 Year (Month)	遷入 Immigrants / In-migrants						
	合計 Total	自外國 From Foreign Countries	自他省(市) From Other Provinces (Cities)				
			新北市 New Taipei City	臺北市 Taipei City	臺中市 Taichung City	臺南市 Tainan City	高雄市 Kaohsiung City
九十一年 2002	791,485	14,906	—	52,288	—	—	30,743
九十二年 2003	691,294	13,301	—	53,015	—	—	27,630
九十三年 2004	686,475	19,484	—	49,154	—	—	25,878
九十四年 2005	782,643	18,149	—	51,914	—	—	29,642
九十五年 2006	779,606	31,322	—	50,453	—	—	28,533
九十六年 2007	646,321	31,164	—	46,302	—	—	22,480
九十七年 2008	663,966	27,559	—	48,234	—	—	23,498
九十八年 2009	665,907	27,417	—	48,709	—	—	22,237
九十九年 2010	671,315	24,623	—	45,301	—	—	21,807
五月 May	59,182	2,066	—	4,408	—	—	1,960
六月 June	71,037	2,177	—	5,373	—	—	2,200
七月 July	67,040	2,404	—	4,266	—	—	1,999
八月 Aug.	62,680	1,931	—	4,239	—	—	2,036
九月 Sept.	57,046	1,681	—	3,718	—	—	1,719
十月 Oct.	43,449	1,928	—	2,146	—	—	1,312
十一月 Nov.	41,628	2,304	—	2,483	—	—	1,254
十二月 Dec.	57,729	2,272	—	3,983	—	—	2,190
一〇〇年 2011	262,437	9,859	24,542	17,003	9,166	5,890	8,886
一月 Jan.	51,662	1,994	5,014	3,310	1,956	1,192	1,700
二月 Feb.	43,211	1,588	3,969	2,639	1,551	996	1,518
三月 Mar.	60,291	2,282	5,600	3,796	2,036	1,340	2,025
四月 Apr.	51,026	2,088	4,695	3,395	1,743	1,087	1,670
五月 May	56,247	1,907	5,264	3,863	1,880	1,275	1,973
較上月增減(%) VS. with Last Month	10.23	-8.67	12.12	13.78	7.86	17.30	18.14
較上年同月增減(%) VS. with Last Year	-4.96	-7.70	—	-12.36	—	—	0.66

TABLE 9. MIGRATION REGISTRATION OF RESIDENT POPULATION
- BY MONTH(CONT.)

3. FEMALE

Unit: Persons

遷入 Immigrants / In-migrants						
自他省(市) From Other Provinces (Cities)			自本省 他縣市 Other C. & City of Prov.	自本縣 市他鄉 鎮市區 Other Township, City & Dist.	初設 戶籍 First Reg.	其他 Others
臺灣省 Taiwan Prov.	福建省 Fuchien Prov.	其他省市 Others				
88,028	1,560	15	239,000	353,530	11,364	51
69,854	1,190	6	208,315	309,093	8,810	80
69,378	1,136	5	203,124	306,725	11,509	82
73,749	1,203	2	219,648	328,976	15,405	43,955
80,102	1,575	3	231,928	334,826	20,802	62
64,190	1,110	2	188,425	270,859	21,748	41
65,317	1,425	3	199,917	277,572	20,392	49
62,427	999	2	188,353	273,055	42,656	52
72,907	1,502	4	212,944	265,618	26,480	129
6,864	139	—	18,569	22,836	2,336	4
6,535	167	—	29,444	23,779	1,356	6
7,679	126	1	23,261	24,322	2,909	73
6,655	155	—	20,433	24,894	2,335	2
7,689	119	—	16,344	24,220	1,549	7
5,345	101	—	13,144	17,163	2,304	6
4,691	71	—	12,012	16,587	2,221	5
7,105	110	—	15,950	24,233	1,886	—
31,811	622	3	18,830	128,332	7,467	26
6,299	116	—	3,669	25,075	1,332	5
5,215	127	1	3,278	21,082	1,242	5
7,062	160	2	4,068	29,955	1,958	7
6,302	112	—	3,715	24,921	1,293	5
6,933	107	—	4,100	27,299	1,642	4
10.01	-4.46	—	10.36	9.54	26.99	-20.00
1.01	-23.02	—	-77.92	19.54	-29.71	0.00

表9. 現住人口遷入遷出登記—按月別分(續)

單位：人		3. 女性						
年(月)別 Year (Month)	遷出 Emigrants / Out-migrants							
	合計 Total	往外國 To Foreign Countries	往他省(市) To Other Provinces (Cities)					
			新北市 New Taipei City	臺北市 Taipei City	臺中市 Taichung City	臺南市 Tainan City	高雄市 Kaohsiung City	
九十一年 2002	788,740	23,363	—	53,486	—	—	35,800	
九十二年 2003	694,842	25,448	—	45,327	—	—	25,957	
九十三年 2004	679,810	24,102	—	44,300	—	—	25,829	
九十四年 2005	768,093	18,734	—	46,167	—	—	27,238	
九十五年 2006	749,213	21,385	—	51,395	—	—	28,638	
九十六年 2007	624,982	31,194	—	40,135	—	—	24,251	
九十七年 2008	642,592	26,237	—	41,084	—	—	24,668	
九十八年 2009	629,873	33,631	—	37,899	—	—	21,934	
九十九年 2010	650,508	29,987	—	50,574	—	—	22,285	
五月 May	57,739	2,937	—	5,014	—	—	1,909	
六月 June	69,672	2,156	—	4,625	—	—	1,977	
七月 July	64,000	2,252	—	5,336	—	—	2,389	
八月 Aug.	61,458	3,016	—	4,377	—	—	2,238	
九月 Sept.	57,088	3,244	—	5,939	—	—	1,773	
十月 Oct.	40,985	1,741	—	3,870	—	—	1,385	
十一月 Nov.	38,954	1,825	—	3,327	—	—	1,333	
十二月 Dec.	55,689	2,093	—	5,211	—	—	1,914	
一〇〇年 2011	256,950	11,716	24,932	22,737	10,536	5,989	8,426	
一月 Jan.	50,090	1,735	4,842	4,998	2,084	1,081	1,659	
二月 Feb.	42,710	2,308	4,024	3,621	1,763	1,013	1,388	
三月 Mar.	59,676	3,601	5,542	5,084	2,428	1,355	1,912	
四月 Apr.	49,188	1,530	4,956	4,168	2,037	1,189	1,647	
五月 May	55,286	2,542	5,568	4,866	2,224	1,351	1,820	
較上月增減(%) VS. with Last Month	12.40	66.14	12.35	16.75	9.18	13.62	10.50	
較上年同月增減(%) VS. with Last Year	-4.25	-13.45	—	-2.95	—	—	-4.66	

TABLE 9. MIGRATION REGISTRATION OF RESIDENT POPULATION - BY MONTH(CONT.)

單位：人		3. FEMALE							Unit : Persons	
年(月)別 Year (Month)	遷出 Emigrants / Out-migrants							住址變更 Change Residence		
	往他省(市) To Other Provinces (Cities)			往本縣 他縣市 Other C. & City of Prov.	往本縣 市他鄉 鎮市區 Other Town- ship, City & Dist.	註銷戶籍 Canceled Reg.	其他 Others	遷入 In- migrants	遷出 Out- migrants	
	臺灣省 Taiwan Prov.	福建省 Fuchien Prov.	其他省市 Others							
九十一年 2002	81,147	2,183	—	238,912	353,570	190	89	403,431	403,431	
九十二年 2003	78,668	1,700	—	208,310	309,094	84	254	354,956	354,956	
九十三年 2004	72,834	2,568	1	203,110	306,697	1	368	364,063	364,063	
九十四年 2005	79,145	3,950	—	219,639	328,974	3	44,243	377,897	377,897	
九十五年 2006	76,926	3,710	—	231,941	334,823	11	384	401,601	401,601	
九十六年 2007	66,654	3,032	—	188,422	270,858	2	434	325,934	325,934	
九十七年 2008	69,885	2,820	—	199,918	277,570	200	210	338,395	338,395	
九十八年 2009	68,670	5,866	—	188,353	273,054	307	159	334,038	334,038	
九十九年 2010	65,415	3,229	—	212,941	265,621	265	191	328,373	328,373	
五月 May	6,248	200	—	18,569	22,836	22	4	28,590	28,590	
六月 June	7,476	197	—	29,445	23,776	13	7	29,666	29,666	
七月 July	6,061	283	—	23,258	24,325	18	78	30,649	30,649	
八月 Aug.	6,118	352	—	20,432	24,889	21	15	30,449	30,449	
九月 Sept.	5,250	282	—	16,345	24,223	25	7	29,946	29,946	
十月 Oct.	3,306	342	—	13,143	17,164	26	8	21,406	21,406	
十一月 Nov.	3,607	228	—	12,013	16,588	24	9	21,378	21,378	
十二月 Dec.	5,965	290	—	15,950	24,238	19	9	29,662	29,662	
一〇〇年 2011	23,609	1,690	—	18,827	128,330	120	38	131,061	131,061	
一月 Jan.	4,631	293	—	3,668	25,075	18	6	24,500	24,500	
二月 Feb.	3,944	261	—	3,278	21,082	21	7	20,877	20,877	
三月 Mar.	5,413	286	—	4,067	29,955	25	8	31,326	31,326	
四月 Apr.	4,634	371	—	3,716	24,921	12	7	26,544	26,544	
五月 May	4,987	479	—	4,098	27,297	44	10	27,814	27,814	
較上月增減(%) VS. with Last Month	10.50	29.11	—	10.28	9.53	266.67	42.86	4.78	4.78	
較上年同月增減(%) VS. with Last Year	-4.66	139.50	—	-77.93	19.53	100.00	150.00	-2.71	-2.71	

表10. 現住人口遷入遷出登記—按區域別分

單位：人

1. 男女合計

區域別 Locality	遷入 Immigrants / In-migrants						
	合計 Total	自外國 From Foreign Countries	自他省(市) From Other Provinces (Cities)				
			新北市 New Taipei City	臺北市 Taipei City	臺中市 Taichung City	臺南市 Tainan City	高雄市 Kaohsiung City
一〇〇年五月 May, 2011	101,108	3,633	9,781	7,103	3,419	2,272	3,488
新 北 市 New Taipei City	18,495	791	—	4,707	439	325	451
臺 北 市 Taipei City	15,944	1,299	5,131	—	460	240	400
臺 中 市 Taichung City	12,295	280	418	315	—	218	320
臺 南 市 Tainan City	7,687	162	199	136	173	—	823
高 雄 市 Kaohsiung City	12,588	350	325	203	263	691	—
臺 灣 省 Taiwan Prov.	33,037	745	3,438	1,659	2,010	755	1,403
宜蘭縣 Yilan C.	1,574	21	204	150	25	18	23
桃園縣 Taoyuan C.	8,553	221	1,455	636	220	140	212
新竹縣 Hsinchu C.	2,402	41	178	98	104	45	51
苗栗縣 Miaoli C.	1,669	36	119	54	211	27	44
彰化縣 Changhua C.	3,081	65	143	65	442	43	76
南投縣 Nantou C.	1,511	37	85	42	357	26	43
雲林縣 Yunlin C.	2,212	41	253	56	168	85	78
嘉義縣 Chiayi C.	1,676	29	114	33	84	106	94
屏東縣 Pingtung C.	2,358	60	114	40	71	69	440
臺東縣 Taitung C.	769	11	65	26	53	19	59
花蓮縣 Hualien C.	1,494	28	129	72	38	22	44
澎湖縣 Penghu C.	353	11	31	17	27	32	77
基隆市 Keelung City	1,716	60	343	210	28	12	32
新竹市 Hsinchu City	2,447	60	147	119	150	52	87
嘉義市 Chiayi City	1,222	24	58	41	32	59	43
福 建 省 Fuchien Prov.	1,062	6	270	83	74	43	91
金門縣 Kinmen C.	1,004	5	264	77	72	42	87
連江縣 Lienchiang C.	58	1	6	6	2	1	4

資料來源：本部戶政司。

TABLE 10. MIGRATION REGISTRATION OF RESIDENT POPULATION
- BY LOCALITY

1. BOTH SEX

Unit : Persons

遷入 Immigrants / In-migrants						
自他省(市) From Other Provinces (Cities)			自本省 他縣市 Other C. & City of Prov.	自本縣 市他鄉 鎮市區 Other Township, City & Dist.	初設 戶籍 First Reg.	其他 Others
臺灣省 Taiwan Prov.	福建省 Fuchien Prov.	其他省市 Others				
12,435	272	—	7,336	49,324	2,040	5
4,038	96	—	—	7,220	428	—
2,681	29	—	—	5,382	321	1
2,667	18	—	—	7,862	196	1
1,050	15	—	—	5,022	107	—
1,726	23	—	—	8,805	200	2
—	91	—	7,334	14,826	775	1
—	6	—	178	909	40	—
—	36	—	1,428	3,983	221	1
—	1	—	1,033	794	57	—
—	2	—	479	642	55	—
—	13	—	444	1,709	81	—
—	2	—	299	591	29	—
—	4	—	513	957	57	—
—	3	—	630	541	42	—
—	10	—	233	1,258	63	—
—	—	—	209	307	20	—
—	3	—	243	895	20	—
—	—	—	43	107	8	—
—	6	—	160	836	29	—
—	2	—	887	906	37	—
—	3	—	555	391	16	—
273	—	—	2	207	13	—
243	—	—	2	200	12	—
30	—	—	—	7	1	—

Source : Dept. of Household Registration Affairs, MOI.

表10. 現住人口遷入遷出登記—按區域別分(續)

單位：人

1. 男女合計

區域別 Locality	遷出 Emigrants / Out-migrants						
	合計 Total	往外國 To Foreign Countries	往他省(市) To Other Provinces (Cities)				
			新北市 New Taipei City	臺北市 Taipei City	臺中市 Taichung City	臺南市 Tainan City	高雄市 Kaohsiung City
一〇〇年五月 May, 2011	100,202	4,701	10,057	8,941	3,956	2,396	3,231
新 北 市 New Taipei City	18,001	976	—	5,131	418	199	325
臺 北 市 Taipei City	13,984	1,483	4,707	—	315	136	203
臺 中 市 Taichung City	11,724	436	439	460	—	173	263
臺 南 市 Tainan City	7,547	252	325	240	218	—	691
高 雄 市 Kaohsiung City	12,794	495	451	400	320	823	—
臺 灣 省 Taiwan Prov.	35,663	1,051	4,039	2,681	2,667	1,050	1,726
宜蘭縣 Yilan C.	1,788	42	260	217	39	17	16
桃園縣 Taoyuan C.	8,389	313	1,340	834	244	136	193
新竹縣 Hsinchu C.	2,083	57	135	118	86	26	26
苗栗縣 Miaoli C.	1,675	60	149	96	196	34	32
彰化縣 Changhua C.	3,788	87	308	171	731	93	93
南投縣 Nantou C.	1,854	58	136	75	506	46	50
雲林縣 Yunlin C.	2,428	50	358	144	287	80	90
嘉義縣 Chiayi C.	2,023	46	167	107	142	199	97
屏東縣 Pingtung C.	3,097	101	176	131	100	188	788
臺東縣 Taitung C.	944	17	125	67	63	32	80
花蓮縣 Hualien C.	1,678	45	218	103	44	25	48
澎湖縣 Penghu C.	391	11	36	29	27	49	78
基隆市 Keelung City	2,061	62	459	366	49	23	33
新竹市 Hsinchu City	2,196	69	109	155	91	33	39
嘉義市 Chiayi City	1,268	33	63	68	62	69	63
福 建 省 Fuchien Prov.	489	8	96	29	18	15	23
金門縣 Kinmen C.	419	8	77	24	18	12	20
連江縣 Lienchiang C.	70	—	19	5	—	3	3

TABLE 10. MIGRATION REGISTRATION OF RESIDENT POPULATION
- BY LOCALITY (CONT.)

1. BOTH SEX

Unit : Persons

遷出 Emigrants / Out-migrants							住址變更 Change Residence	
往他省(市) To Other Provinces (Cities)			往本省 他縣市 Other C. & City of Prov.	往本縣 市他鄉 鎮市區 Other Town- ship, City & Dist.	註銷戶籍 Canceled Reg.	其他 Others	遷入 In- migrants	遷出 Out- migrants
臺灣省 Taiwan Prov.	福建省 Fuchien Prov.	其他省市 Others						
9,355	834	—	7,333	49,320	59	19	52,332	52,332
3,438	270	—	—	7,220	20	4	10,701	10,701
1,659	83	—	—	5,382	14	2	6,232	6,232
2,010	74	—	—	7,862	4	3	6,016	6,016
753	43	—	—	5,022	2	1	3,774	3,774
1,404	91	—	—	8,804	4	2	5,865	5,865
—	273	—	7,331	14,823	15	7	19,625	19,625
—	9	—	278	909	1	—	826	826
—	152	—	1,192	3,983	2	—	5,292	5,292
—	9	—	831	794	1	—	1,133	1,133
—	4	—	460	642	2	—	1,004	1,004
—	8	—	587	1,709	1	—	1,990	1,990
—	8	—	382	591	2	—	1,149	1,149
—	9	—	449	957	3	1	1,012	1,012
—	3	—	720	541	—	1	542	542
—	17	—	340	1,255	—	1	1,449	1,449
—	8	—	243	307	—	2	553	553
—	6	—	294	895	—	—	972	972
—	1	—	53	107	—	—	237	237
—	20	—	211	836	1	1	768	768
—	16	—	777	906	—	1	1,906	1,906
—	3	—	514	391	2	—	792	792
91	—	—	2	207	—	—	119	119
60	—	—	—	200	—	—	106	106
31	—	—	2	7	—	—	13	13

表10. 現住人口遷入遷出登記—按區域別分(續)

單位：人

2. 男性

區域別 Locality	遷入 Immigrants / In-migrants						
	合計 Total	自外國 From Foreign Countries	自他省(市) From Other Provinces (Cities)				
			新北市 New Taipei City	臺北市 Taipei City	臺中市 Taichung City	臺南市 Tainan City	高雄市 Kaohsiung City
一〇〇年五月 May, 2011	44,861	1,726	4,517	3,240	1,539	997	1,515
新 北 市 New Taipei City	8,170	378	—	2,102	195	140	186
臺 北 市 Taipei City	7,291	598	2,329	—	207	112	178
臺 中 市 Taichung City	5,347	131	193	146	—	94	140
臺 南 市 Tainan City	3,397	81	104	64	74	—	349
高 雄 市 Kaohsiung City	5,644	177	143	85	108	305	—
臺 灣 省 Taiwan Prov.	14,561	358	1,636	810	914	325	623
宜蘭縣 Yilan C.	690	9	108	76	11	4	10
桃園縣 Taoyuan C.	3,751	109	651	303	95	66	95
新竹縣 Hsinchu C.	1,027	15	79	39	52	24	27
苗栗縣 Miaoli C.	745	19	56	36	97	8	17
彰化縣 Changhua C.	1,293	27	73	33	186	20	30
南投縣 Nantou C.	637	14	41	25	164	11	15
雲林縣 Yunlin C.	994	21	132	28	87	33	38
嘉義縣 Chiayi C.	789	14	73	20	37	45	41
屏東縣 Pingtung C.	982	29	59	17	36	20	186
臺東縣 Taitung C.	377	5	35	18	22	8	33
花蓮縣 Hualien C.	663	11	60	30	19	10	19
澎湖縣 Penghu C.	172	8	17	10	12	17	41
基隆市 Keelung City	813	30	162	97	13	6	13
新竹市 Hsinchu City	1,095	32	69	56	67	27	40
嘉義市 Chiayi City	533	15	21	22	16	26	18
福 建 省 Fuchien Prov.	451	3	112	33	41	21	39
金門縣 Kinmen C.	407	3	107	28	39	20	36
連江縣 Lienchiang C.	44	—	5	5	2	1	3

TABLE 10. MIGRATION REGISTRATION OF RESIDENT POPULATION
- BY LOCALITY(CONT.)

2. MALE

Unit : Persons

遷入 Immigrants / In-migrants						
自他省(市) From Other Provinces (Cities)			自本省 他縣市 Other C. & City of Prov.	自本縣 市他鄉 鎮市區 Other Township, City & Dist.	初設 戶籍 First Reg.	其他 Others
臺灣省 Taiwan Prov.	福建省 Fuchien Prov.	其他省市 Others				
5,502	165	—	3,236	22,025	398	1
1,816	50	—	—	3,197	106	—
1,228	21	—	—	2,510	108	—
1,147	12	—	—	3,449	35	—
444	10	—	—	2,263	8	—
758	12	—	—	4,023	33	—
—	60	—	3,235	6,492	107	1
—	3	—	69	394	6	—
—	21	—	645	1,724	41	1
—	1	—	459	323	8	—
—	1	—	220	285	6	—
—	10	—	173	731	10	—
—	1	—	119	244	3	—
—	2	—	210	438	5	—
—	2	—	293	259	5	—
—	7	—	106	516	6	—
—	—	—	92	162	2	—
—	3	—	119	391	1	—
—	—	—	22	45	—	—
—	5	—	80	402	5	—
—	1	—	397	402	4	—
—	3	—	231	176	5	—
109	—	—	1	91	1	—
87	—	—	1	85	1	—
22	—	—	—	6	—	—

表10. 現住人口遷入遷出登記—按區域別分(續)

單位：人

2. 男性

區域別 Locality	遷出 Emigrants / Out-migrants						
	合計 Total	往外國 To Foreign Countries	往他省(市) To Other Provinces (Cities)				
			新北市 New Taipei City	臺北市 Taipei City	臺中市 Taichung City	臺南市 Tainan City	高雄市 Kaohsiung City
一〇〇年五月 May, 2011	44,916	2,159	4,489	4,075	1,732	1,045	1,411
新 北 市New Taipei City	8,171	449	—	2,329	193	104	143
臺 北 市Taipei City	6,391	636	2,102	—	146	64	85
臺 中 市Taichung City	5,202	212	195	207	—	74	108
臺 南 市Tainan City	3,384	123	140	112	94	—	305
高 雄 市Kaohsiung City	5,772	233	186	178	140	349	—
臺 灣 省Taiwan Prov.	15,733	500	1,816	1,228	1,147	444	758
宜蘭縣Yilan C.	803	18	128	93	19	9	8
桃園縣Taoyuan C.	3,702	142	565	387	101	62	89
新竹縣Hsinchu C.	898	29	58	50	41	11	14
苗栗縣Miaoli C.	699	27	68	48	78	12	11
彰化縣Changhua C.	1,609	43	142	80	290	27	37
南投縣Nantou C.	789	29	64	29	216	18	25
雲林縣Yunlin C.	1,117	27	175	73	133	37	47
嘉義縣Chiayi C.	895	26	74	53	61	85	39
屏東縣Pingtung C.	1,299	41	78	58	53	79	321
臺東縣Taitung C.	455	8	68	24	33	15	32
花蓮縣Hualien C.	764	19	113	50	19	12	20
澎湖縣Penghu C.	204	7	16	20	16	27	47
基隆市Keelung City	949	32	192	161	25	10	19
新竹市Hsinchu City	982	33	49	67	38	14	21
嘉義市Chiayi City	568	19	26	35	24	26	28
福 建 省Fuchien Prov.	263	6	50	21	12	10	12
金門縣Kinmen C.	217	6	39	18	12	7	10
連江縣Lienchiang C.	46	—	11	3	—	3	2

TABLE 10. MIGRATION REGISTRATION OF RESIDENT POPULATION
- BY LOCALITY(CONT.)

2. MALE

Unit : Persons

遷出 Emigrants / Out-migrants							住址變更 Change Residence	
往他省(市) To Other Provinces (Cities)			往本省 他縣市 Other C. & City of Prov.	往本縣 市他鄉 鎮市區 Other Town- ship, City & Dist.	註銷戶籍 Canceled Reg.	其他 Others	遷入 In- migrants	遷出 Out- migrants
臺灣省 Taiwan Prov.	福建省 Fuchien Prov.	其他省市 Others						
4,368	355	—	3,235	22,023	15	9	24,518	24,518
1,636	112	—	—	3,197	8	—	5,040	5,040
810	33	—	—	2,510	3	2	2,911	2,911
914	41	—	—	3,449	1	1	2,830	2,830
325	21	—	—	2,263	—	1	1,794	1,794
623	39	—	—	4,022	1	1	2,675	2,675
—	109	—	3,234	6,491	2	4	9,217	9,217
—	2	—	132	394	—	—	376	376
—	65	—	567	1,724	—	—	2,499	2,499
—	1	—	371	323	—	—	515	515
—	1	—	168	285	1	—	496	496
—	4	—	255	731	—	—	909	909
—	6	—	158	244	—	—	520	520
—	3	—	183	438	1	—	477	477
—	1	—	296	259	—	1	242	242
—	9	—	144	515	—	1	719	719
—	3	—	110	162	—	—	254	254
—	3	—	137	391	—	—	457	457
—	—	—	26	45	—	—	102	102
—	8	—	99	402	—	1	365	365
—	3	—	354	402	—	1	936	936
—	—	—	234	176	—	—	350	350
60	—	—	1	91	—	—	51	51
40	—	—	—	85	—	—	42	42
20	—	—	1	6	—	—	9	9

表10. 現住人口遷入遷出登記—按區域別分(續)

單位：人

3. 女性

區域別 Locality	遷入 Immigrants / In-migrants						
	合計 Total	自外國 From Foreign Countries	自他省(市) From Other Provinces (Cities)				
			新北市 New Taipei City	臺北市 Taipei City	臺中市 Taichung City	臺南市 Tainan City	高雄市 Kaohsiung City
一〇〇年五月 May, 2011	56,247	1,907	5,264	3,863	1,880	1,275	1,973
新 北 市 New Taipei City	10,325	413	—	2,605	244	185	265
臺 北 市 Taipei City	8,653	701	2,802	—	253	128	222
臺 中 市 Taichung City	6,948	149	225	169	—	124	180
臺 南 市 Tainan City	4,290	81	95	72	99	—	474
高 雄 市 Kaohsiung City	6,944	173	182	118	155	386	—
臺 灣 省 Taiwan Prov.	18,476	387	1,802	849	1,096	430	780
宜蘭縣 Yilan C.	884	12	96	74	14	14	13
桃園縣 Taoyuan C.	4,802	112	804	333	125	74	117
新竹縣 Hsinchu C.	1,375	26	99	59	52	21	24
苗栗縣 Miaoli C.	924	17	63	18	114	19	27
彰化縣 Changhua C.	1,788	38	70	32	256	23	46
南投縣 Nantou C.	874	23	44	17	193	15	28
雲林縣 Yunlin C.	1,218	20	121	28	81	52	40
嘉義縣 Chiayi C.	887	15	41	13	47	61	53
屏東縣 Pingtung C.	1,376	31	55	23	35	49	254
臺東縣 Taitung C.	392	6	30	8	31	11	26
花蓮縣 Hualien C.	831	17	69	42	19	12	25
澎湖縣 Penghu C.	181	3	14	7	15	15	36
基隆市 Keelung City	903	30	181	113	15	6	19
新竹市 Hsinchu City	1,352	28	78	63	83	25	47
嘉義市 Chiayi City	689	9	37	19	16	33	25
福 建 省 Fuchien Prov.	611	3	158	50	33	22	52
金門縣 Kinmen C.	597	2	157	49	33	22	51
連江縣 Lienchiang C.	14	1	1	1	—	—	1

TABLE 10. MIGRATION REGISTRATION OF RESIDENT POPULATION
- BY LOCALITY(CONT.)

3. FEMALE

Unit : Persons

遷入 Immigrants / In-migrants						
自他省(市) From Other Provinces (Cities)			自本縣 市他縣市 Other C. & City of Prov.	自本縣 市他鄉 鎮市區 Other Township, City & Dist.	初設 戶籍 First Reg.	其他 Others
臺灣省 Taiwan Prov.	福建省 Fuchien Prov.	其他省市 Others				
6,933	107	—	4,100	27,299	1,642	4
2,222	46	—	—	4,023	322	—
1,453	8	—	—	2,872	213	1
1,520	6	—	—	4,413	161	1
606	5	—	—	2,759	99	—
968	11	—	—	4,782	167	2
—	31	—	4,099	8,334	668	—
—	3	—	109	515	34	—
—	15	—	783	2,259	180	—
—	—	—	574	471	49	—
—	1	—	259	357	49	—
—	3	—	271	978	71	—
—	1	—	180	347	26	—
—	2	—	303	519	52	—
—	1	—	337	282	37	—
—	3	—	127	742	57	—
—	—	—	117	145	18	—
—	—	—	124	504	19	—
—	—	—	21	62	8	—
—	1	—	80	434	24	—
—	1	—	490	504	33	—
—	—	—	324	215	11	—
164	—	—	1	116	12	—
156	—	—	1	115	11	—
8	—	—	—	1	1	—

表10. 現住人口遷入遷出登記—按區域別分(續)

單位：人

3. 女性

區域別 Locality	遷出 Emigrants / Out-migrants						
	合計 Total	往外國 To Foreign Countries	往他省(市) To Other Provinces (Cities)				
			新北市 New Taipei City	臺北市 Taipei City	臺中市 Taichung City	臺南市 Tainan City	高雄市 Kaohsiung City
一〇〇年五月 May, 2011	55,286	2,542	5,568	4,866	2,224	1,351	1,820
新 北 市 New Taipei City	9,830	527	—	2,802	225	95	182
臺 北 市 Taipei City	7,593	847	2,605	—	169	72	118
臺 中 市 Taichung City	6,522	224	244	253	—	99	155
臺 南 市 Tainan City	4,163	129	185	128	124	—	386
高 雄 市 Kaohsiung City	7,022	262	265	222	180	474	—
臺 灣 省 Taiwan Prov.	19,930	551	2,223	1,453	1,520	606	968
宜蘭縣 Yilan C.	985	24	132	124	20	8	8
桃園縣 Taoyuan C.	4,687	171	775	447	143	74	104
新竹縣 Hsinchu C.	1,185	28	77	68	45	15	12
苗栗縣 Miaoli C.	976	33	81	48	118	22	21
彰化縣 Changhua C.	2,179	44	166	91	441	66	56
南投縣 Nantou C.	1,065	29	72	46	290	28	25
雲林縣 Yunlin C.	1,311	23	183	71	154	43	43
嘉義縣 Chiayi C.	1,128	20	93	54	81	114	58
屏東縣 Pingtung C.	1,798	60	98	73	47	109	467
臺東縣 Taitung C.	489	9	57	43	30	17	48
花蓮縣 Hualien C.	914	26	105	53	25	13	28
澎湖縣 Penghu C.	187	4	20	9	11	22	31
基隆市 Keelung City	1,112	30	267	205	24	13	14
新竹市 Hsinchu City	1,214	36	60	88	53	19	18
嘉義市 Chiayi City	700	14	37	33	38	43	35
福 建 省 Fuchien Prov.	226	2	46	8	6	5	11
金門縣 Kinmen C.	202	2	38	6	6	5	10
連江縣 Lienchiang C.	24	—	8	2	—	—	1

TABLE 10. MIGRATION REGISTRATION OF RESIDENT POPULATION
- BY LOCALITY (CONT.)

3. FEMALE

Unit: Persons

遷出 Emigrants / Out-migrants							住址變更 Change Residence	
往他省(市) To Other Provinces (Cities)			往本省 他縣市 Other C. & City of Prov.	往本縣 市他鄉 鎮市區 Other Town- ship, City & Dist.	註銷戶籍 Canceled Reg.	其他 Others	遷入 In- migrants	遷出 Out- migrants
臺灣省 Taiwan Prov.	福建省 Fuchien Prov.	其他省市 Others						
4,987	479	—	4,098	27,297	44	10	27,814	27,814
1,802	158	—	—	4,023	12	4	5,661	5,661
849	50	—	—	2,872	11	—	3,321	3,321
1,096	33	—	—	4,413	3	2	3,186	3,186
428	22	—	—	2,759	2	—	1,980	1,980
781	52	—	—	4,782	3	1	3,190	3,190
—	164	—	4,097	8,332	13	3	10,408	10,408
—	7	—	146	515	1	—	450	450
—	87	—	625	2,259	2	—	2,793	2,793
—	8	—	460	471	1	—	618	618
—	3	—	292	357	1	—	508	508
—	4	—	332	978	1	—	1,081	1,081
—	2	—	224	347	2	—	629	629
—	6	—	266	519	2	1	535	535
—	2	—	424	282	—	—	300	300
—	8	—	196	740	—	—	730	730
—	5	—	133	145	—	2	299	299
—	3	—	157	504	—	—	515	515
—	1	—	27	62	—	—	135	135
—	12	—	112	434	1	—	403	403
—	13	—	423	504	—	—	970	970
—	3	—	280	215	2	—	442	442
31	—	—	1	116	—	—	68	68
20	—	—	—	115	—	—	64	64
11	—	—	1	1	—	—	4	4

表11. 現住人口遷入遷出登記年累計—按區域別分

單位：人

1. 男女合計

區域別 Locality	遷入 Immigrants / In-migrants						
	合計 Total	自外國 From Foreign Countries	自他省(市) From Other Provinces (Cities)				
			新北市 New Taipei City	臺北市 Taipei City	臺中市 Taichung City	臺南市 Tainan City	高雄市 Kaohsiung City
一〇〇年一至五月 Jan. - May, 2011	476,869	18,431	46,659	32,152	16,395	10,650	16,325
新 北 市 New Taipei City	85,612	3,933	—	21,414	2,179	1,439	1,952
臺 北 市 Taipei City	75,266	6,433	24,878	—	2,125	1,243	1,980
臺 中 市 Taichung City	58,710	1,468	1,853	1,390	—	1,045	1,479
臺 南 市 Tainan City	36,786	832	1,080	643	861	—	3,614
高 雄 市 Kaohsiung City	60,953	1,782	1,526	948	1,190	3,178	—
臺 灣 省 Taiwan Prov.	155,499	3,961	16,311	7,476	9,719	3,594	6,968
宜蘭縣 Yilan C.	8,060	138	1,090	690	141	64	106
桃園縣 Taoyuan C.	40,018	1,248	6,814	2,871	1,019	630	1,030
新竹縣 Hsinchu C.	10,478	193	646	440	417	185	284
苗栗縣 Miaoli C.	8,067	179	636	295	1,030	117	222
彰化縣 Changhua C.	16,284	374	829	346	2,224	296	333
南投縣 Nantou C.	7,035	172	400	183	1,669	124	197
雲林縣 Yunlin C.	9,787	206	1,276	360	906	322	376
嘉義縣 Chiayi C.	7,723	115	611	173	409	501	394
屏東縣 Pingtung C.	12,473	360	473	223	436	426	2,396
臺東縣 Taitung C.	3,739	72	358	125	278	108	323
花蓮縣 Hualien C.	7,275	161	667	336	234	101	235
澎湖縣 Penghu C.	1,684	25	140	66	119	116	419
基隆市 Keelung City	7,534	295	1,573	801	126	70	131
新竹市 Hsinchu City	9,814	295	552	411	546	253	323
嘉義市 Chiayi City	5,528	128	246	156	165	281	199
福 建 省 Fuchien Prov.	4,043	22	1,011	281	321	151	332
金門縣 Kinmen C.	3,708	19	949	248	304	141	308
連江縣 Lienchiang C.	335	3	62	33	17	10	24

資料來源：本部戶政司。

TABLE 11. MIGRATION REGISTRATION OF RESIDENT POPULATION OF THE YEAR - BY LOCALITY

1. BOTH SEX

Unit : Persons

遷入 Immigrants / In-migrants						
自他省(市) From Other Provinces (Cities)			自本省 他縣市 Other C. & City of Prov.	自本縣 市他鄉 鎮市區 Other Township, City & Dist.	初設 戶籍 First Reg.	其他 Others
臺灣省 Taiwan Prov.	福建省 Fuchien Prov.	其他省市 Others				
57,916	1,477	4	34,040	233,314	9,470	36
18,581	405	1	—	33,755	1,947	6
12,667	244	—	—	24,108	1,581	7
12,808	150	—	—	37,580	932	5
4,501	75	—	—	24,633	546	1
8,276	144	—	—	42,920	984	5
—	459	3	34,032	69,536	3,428	12
—	23	—	948	4,709	151	—
—	191	—	6,677	18,559	976	3
—	21	—	4,522	3,537	233	—
—	14	—	2,321	3,038	214	1
—	32	—	2,133	9,384	333	—
—	12	—	1,479	2,632	167	—
—	23	1	2,259	3,825	232	1
—	17	2	2,859	2,447	193	2
—	47	—	1,221	6,580	308	3
—	4	—	1,045	1,357	68	1
—	13	—	1,301	4,108	119	—
—	5	—	242	527	25	—
—	24	—	831	3,524	158	1
—	16	—	3,533	3,703	182	—
—	17	—	2,661	1,606	69	—
1,083	—	—	8	782	52	—
951	—	—	6	737	45	—
132	—	—	2	45	7	—

Source : Dept. of Household Registration Affairs, MOI.

表11. 現住人口遷入遷出登記年累計—按區域別分(續)

單位：人

1. 男女合計

區域別 Locality	遷出 Emigrants / Out-migrants						
	合計 Total	往外國 To Foreign Countries	往他省(市) To Other Provinces (Cities)				
			新北市 New Taipei City	臺北市 Taipei City	臺中市 Taichung City	臺南市 Tainan City	高雄市 Kaohsiung City
一〇〇年一至五月 Jan. - May, 2011	470,942	21,747	45,969	43,136	18,725	10,774	15,259
新北市New Taipei City	84,857	4,387	—	24,878	1,853	1,080	1,526
臺北市Taipei City	63,368	7,045	21,414	—	1,390	643	948
臺中市Taichung City	55,898	1,894	2,179	2,125	—	861	1,190
臺南市Tainan City	36,363	1,068	1,439	1,243	1,045	—	3,177
高雄市Kaohsiung City	61,431	2,166	1,952	1,980	1,479	3,614	—
臺灣省Taiwan Prov.	166,710	5,140	18,580	12,666	12,808	4,501	8,274
宜蘭縣Yilan C.	8,870	228	1,267	1,009	181	86	115
桃園縣Taoyuan C.	39,567	1,631	6,197	3,988	1,199	631	916
新竹縣Hsinchu C.	9,254	281	593	598	313	112	172
苗栗縣Miaoli C.	8,020	267	763	498	1,126	120	184
彰化縣Changhua C.	19,191	499	1,335	829	3,460	426	456
南投縣Nantou C.	8,038	228	508	344	2,345	159	222
雲林縣Yunlin C.	10,978	221	1,700	705	1,283	431	433
嘉義縣Chiayi C.	9,509	167	880	459	686	808	544
屏東縣Pingtung C.	15,104	497	845	566	607	752	3,531
臺東縣Taitung C.	4,373	86	580	283	304	147	400
花蓮縣Hualien C.	7,941	184	958	547	261	114	249
澎湖縣Penghu C.	1,857	27	182	148	123	142	434
基隆市Keelung City	9,095	329	1,945	1,748	223	83	152
新竹市Hsinchu City	9,211	318	504	642	381	143	177
嘉義市Chiayi City	5,702	177	323	302	316	347	289
福建省Fuchien Prov.	2,315	47	405	244	150	75	144
金門縣Kinmen C.	1,987	39	327	218	131	67	131
連江縣Lienchiang C.	328	8	78	26	19	8	13

TABLE 11. MIGRATION REGISTRATION OF RESIDENT POPULATION OF THE YEAR - BY LOCALITY(CONT.)

1. BOTH SEX

Unit : Persons

遷出 Emigrants / Out-migrants							住址變更 Change Residence	
往他省(市) To Other Provinces (Cities)			往本省 他縣市 Other C. & City of Prov.	往本縣 市他鄉 鎮市區 Other Town- ship, City & Dist.	註銷戶籍 Canceled Reg.	其他 Others	遷入 In- migrants	遷出 Out- migrants
臺灣省 Taiwan Prov.	福建省 Fuchien Prov.	其他省市 Others						
44,523	3,179	—	34,034	233,309	178	109	246,474	246,474
16,310	1,011	—	—	33,755	37	20	52,118	52,118
7,475	281	—	—	24,106	54	12	27,126	27,126
9,719	321	—	—	37,580	12	17	29,563	29,563
3,592	151	—	—	24,633	8	7	18,048	18,048
6,968	332	—	—	42,920	12	8	30,073	30,073
—	1,083	—	34,026	69,533	54	45	89,087	89,087
—	35	—	1,230	4,709	9	1	4,041	4,041
—	535	—	5,894	18,559	11	6	25,060	25,060
—	37	—	3,605	3,537	4	2	5,173	5,173
—	30	—	1,985	3,038	4	5	4,845	4,845
—	58	—	2,738	9,384	5	1	10,606	10,606
—	33	—	1,559	2,632	6	2	4,769	4,769
—	36	—	2,340	3,825	3	1	4,664	4,664
—	23	—	3,494	2,447	—	1	2,437	2,437
—	90	—	1,632	6,577	2	5	7,830	7,830
—	33	—	1,175	1,357	—	8	2,367	2,367
—	37	—	1,481	4,108	—	2	3,866	3,866
—	6	—	268	527	—	—	997	997
—	68	—	1,011	3,524	3	9	3,205	3,205
—	42	—	3,295	3,703	4	2	5,760	5,760
—	20	—	2,319	1,606	3	—	3,467	3,467
459	—	—	8	782	1	—	459	459
334	—	—	2	737	1	—	412	412
125	—	—	6	45	—	—	47	47

表11. 現住人口遷入遷出登記年累計—按區域別分(續)

單位：人

2. 男性

區域別 Locality	遷入 Immigrants / In-migrants						
	合計 Total	自外國 From Foreign Countries	自他省(市) From Other Provinces (Cities)				
			新北市 New Taipei City	臺北市 Taipei City	臺中市 Taichung City	臺南市 Tainan City	高雄市 Kaohsiung City
一〇〇年一至五月 Jan. - May, 2011	214,432	8,572	22,117	15,149	7,229	4,760	7,439
新 北 市 New Taipei City	38,373	1,772	—	9,966	908	631	841
臺 北 市 Taipei City	35,007	2,915	11,701	—	972	620	920
臺 中 市 Taichung City	25,735	719	834	633	—	454	672
臺 南 市 Tainan City	16,309	383	514	333	392	—	1,602
高 雄 市 Kaohsiung City	27,561	878	690	444	516	1,408	—
臺 灣 省 Taiwan Prov.	69,570	1,895	7,903	3,646	4,285	1,587	3,228
宜蘭縣 Yilan C.	3,637	72	540	339	60	22	45
桃園縣 Taoyuan C.	18,018	597	3,152	1,387	441	298	490
新竹縣 Hsinchu C.	4,642	82	296	200	190	79	131
苗栗縣 Miaoli C.	3,542	90	318	154	465	52	102
彰化縣 Changhua C.	6,995	184	413	170	925	111	129
南投縣 Nantou C.	3,069	78	188	92	737	47	81
雲林縣 Yunlin C.	4,302	95	681	182	412	149	194
嘉義縣 Chiayi C.	3,490	59	350	84	179	221	195
屏東縣 Pingtung C.	5,522	167	246	119	211	177	1,059
臺東縣 Taitung C.	1,846	35	171	67	135	54	165
花蓮縣 Hualien C.	3,314	63	320	161	101	50	111
澎湖縣 Penghu C.	861	16	70	37	66	65	228
基隆市 Keelung City	3,444	145	759	371	58	26	59
新竹市 Hsinchu City	4,461	144	272	207	236	124	161
嘉義市 Chiayi City	2,427	68	127	76	69	112	78
福 建 省 Fuchien Prov.	1,877	10	475	127	156	60	176
金門縣 Kinmen C.	1,649	8	433	105	145	54	160
連江縣 Lienchiang C.	228	2	42	22	11	6	16

TABLE 11. MIGRATION REGISTRATION OF RESIDENT POPULATION OF THE YEAR - BY LOCALITY(CONT.)

2. MALE

Unit : Persons

遷入 Immigrants / In-migrants						
自他省(市) From Other Provinces (Cities)			自本省 他縣市 Other C. & City of Prov.	自本縣 市他鄉 鎮市區 Other Township, City & Dist.	初設 戶籍 First Reg.	其他 Others
臺灣省 Taiwan Prov.	福建省 Fuchien Prov.	其他省市 Others				
26,105	855	1	15,210	104,982	2,003	10
8,482	210	—	—	15,097	466	—
6,042	147	—	—	11,108	579	3
5,501	95	—	—	16,653	174	—
1,892	52	—	—	11,055	85	1
3,693	85	—	—	19,673	174	—
—	266	1	15,203	31,030	520	6
—	12	—	418	2,109	20	—
—	101	—	3,131	8,217	201	3
—	12	—	1,991	1,631	30	—
—	7	—	981	1,353	20	—
—	25	—	859	4,140	39	—
—	7	—	650	1,164	25	—
—	11	—	945	1,613	20	—
—	12	1	1,268	1,102	17	2
—	26	—	571	2,911	34	1
—	3	—	515	692	9	—
—	11	—	606	1,872	19	—
—	5	—	135	237	2	—
—	20	—	384	1,594	28	—
—	6	—	1,602	1,670	39	—
—	8	—	1,147	725	17	—
495	—	—	7	366	5	—
398	—	—	5	337	4	—
97	—	—	2	29	1	—

表11. 現住人口遷入遷出登記年累計—按區域別分(續)

單位：人

2. 男性

區域別 Locality	遷出 Emigrants / Out-migrants						
	合計 Total	往外國 To Foreign Countries	往他省(市) To Other Provinces (Cities)				
			新北市 New Taipei City	臺北市 Taipei City	臺中市 Taichung City	臺南市 Tainan City	高雄市 Kaohsiung City
一〇〇年一至五月 Jan. - May, 2011	213,992	10,031	21,037	20,399	8,189	4,785	6,833
新北市New Taipei City	39,296	2,059	—	11,699	834	514	690
臺北市Taipei City	29,374	3,096	9,966	—	633	333	444
臺中市Taichung City	24,813	919	908	972	—	392	516
臺南市Tainan City	16,332	513	631	620	454	—	1,407
高雄市Kaohsiung City	28,144	1,023	841	920	672	1,602	—
臺灣省Taiwan Prov.	74,774	2,391	8,481	6,041	5,501	1,892	3,691
宜蘭縣Yilan C.	4,011	96	589	486	82	37	46
桃園縣Taoyuan C.	17,771	758	2,661	1,887	503	293	433
新竹縣Hsinchu C.	4,179	137	257	270	137	51	70
苗栗縣Miaoli C.	3,516	117	355	256	457	45	71
彰化縣Changhua C.	8,448	227	632	419	1,458	160	200
南投縣Nantou C.	3,496	95	218	151	1,033	66	95
雲林縣Yunlin C.	4,889	125	835	360	567	167	200
嘉義縣Chiayi C.	4,227	99	438	215	282	324	242
屏東縣Pingtung C.	6,674	223	415	272	283	327	1,498
臺東縣Taitung C.	2,151	41	282	136	147	71	197
花蓮縣Hualien C.	3,708	78	484	271	118	57	123
澎湖縣Penghu C.	922	14	87	75	52	67	241
基隆市Keelung City	4,166	159	850	821	99	32	71
新竹市Hsinchu City	4,085	145	229	280	156	59	76
嘉義市Chiayi City	2,531	77	149	142	127	136	128
福建省Fuchien Prov.	1,259	30	210	147	95	52	85
金門縣Kinmen C.	1,053	26	167	130	82	45	77
連江縣Lienchiang C.	206	4	43	17	13	7	8

TABLE 11. MIGRATION REGISTRATION OF RESIDENT POPULATION OF THE YEAR - BY LOCALITY(CONT.)

2. MALE

Unit : Persons

遷出 Emigrants / Out-migrants							住址變更 Change Residence	
往他省(市) To Other Provinces (Cities)			往本省 他縣市 Other C. & City of Prov.	往本縣 市他鄉 鎮市區 Other Town- ship, City & Dist.	註銷戶籍 Canceled Reg.	其他 Others	遷入 In- migrants	遷出 Out- migrants
臺灣省 Taiwan Prov.	福建省 Fuchien Prov.	其他省市 Others						
20,914	1,489	—	15,207	104,979	58	71	115,413	115,413
7,902	475	—	—	15,097	13	13	24,509	24,509
3,646	127	—	—	11,107	15	7	12,599	12,599
4,285	156	—	—	16,653	2	10	13,718	13,718
1,587	60	—	—	11,055	3	2	8,557	8,557
3,228	176	—	—	19,672	3	7	13,968	13,968
—	495	—	15,200	31,029	21	32	41,838	41,838
—	10	—	549	2,109	6	1	1,872	1,872
—	227	—	2,785	8,217	4	3	11,806	11,806
—	19	—	1,603	1,631	2	2	2,417	2,417
—	13	—	845	1,353	1	3	2,321	2,321
—	34	—	1,177	4,140	1	—	4,922	4,922
—	19	—	653	1,164	1	1	2,194	2,194
—	13	—	1,008	1,613	1	—	2,188	2,188
—	12	—	1,512	1,102	—	1	1,106	1,106
—	50	—	693	2,910	—	3	3,755	3,755
—	14	—	565	692	—	6	1,089	1,089
—	22	—	682	1,872	—	1	1,813	1,813
—	2	—	147	237	—	—	454	454
—	37	—	492	1,594	2	9	1,527	1,527
—	15	—	1,450	1,670	3	2	2,788	2,788
—	8	—	1,039	725	—	—	1,586	1,586
266	—	—	7	366	1	—	224	224
186	—	—	2	337	1	—	191	191
80	—	—	5	29	—	—	33	33

表11. 現住人口遷入遷出登記年累計—按區域別分(續)

單位：人

3. 女性

區域別 Locality	遷入 Immigrants / In-migrants						
	合計 Total	自外國 From Foreign Countries	自他省(市) From Other Provinces (Cities)				
			新北市 New Taipei City	臺北市 Taipei City	臺中市 Taichung City	臺南市 Tainan City	高雄市 Kaohsiung City
一〇〇年一至五月 Jan. - May, 2011	262,437	9,859	24,542	17,003	9,166	5,890	8,886
新 北 市 New Taipei City	47,239	2,161	—	11,448	1,271	808	1,111
臺 北 市 Taipei City	40,259	3,518	13,177	—	1,153	623	1,060
臺 中 市 Taichung City	32,975	749	1,019	757	—	591	807
臺 南 市 Tainan City	20,477	449	566	310	469	—	2,012
高 雄 市 Kaohsiung City	33,392	904	836	504	674	1,770	—
臺 灣 省 Taiwan Prov.	85,929	2,066	8,408	3,830	5,434	2,007	3,740
宜蘭縣 Yilan C.	4,423	66	550	351	81	42	61
桃園縣 Taoyuan C.	22,000	651	3,662	1,484	578	332	540
新竹縣 Hsinchu C.	5,836	111	350	240	227	106	153
苗栗縣 Miaoli C.	4,525	89	318	141	565	65	120
彰化縣 Changhua C.	9,289	190	416	176	1,299	185	204
南投縣 Nantou C.	3,966	94	212	91	932	77	116
雲林縣 Yunlin C.	5,485	111	595	178	494	173	182
嘉義縣 Chiayi C.	4,233	56	261	89	230	280	199
屏東縣 Pingtung C.	6,951	193	227	104	225	249	1,337
臺東縣 Taitung C.	1,893	37	187	58	143	54	158
花蓮縣 Hualien C.	3,961	98	347	175	133	51	124
澎湖縣 Penghu C.	823	9	70	29	53	51	191
基隆市 Keelung City	4,090	150	814	430	68	44	72
新竹市 Hsinchu City	5,353	151	280	204	310	129	162
嘉義市 Chiayi City	3,101	60	119	80	96	169	121
福 建 省 Fuchien Prov.	2,166	12	536	154	165	91	156
金門縣 Kinmen C.	2,059	11	516	143	159	87	148
連江縣 Lienchiang C.	107	1	20	11	6	4	8

TABLE 11. MIGRATION REGISTRATION OF RESIDENT POPULATION OF THE YEAR - BY LOCALITY(CONT.)

3. FEMALE

Unit : Persons

遷入 Immigrants / In-migrants						
自他省(市) From Other Provinces (Cities)			自本省 他縣市 Other C. & City of Prov.	自本縣 市他鄉 鎮市區 Other Township, City & Dist.	初設 戶籍 First Reg.	其他 Others
臺灣省 Taiwan Prov.	福建省 Fuchien Prov.	其他省市 Others				
31,811	622	3	18,830	128,332	7,467	26
10,099	195	1	—	18,658	1,481	6
6,625	97	—	—	13,000	1,002	4
7,307	55	—	—	20,927	758	5
2,609	23	—	—	13,578	461	—
4,583	59	—	—	23,247	810	5
—	193	2	18,829	38,506	2,908	6
—	11	—	530	2,600	131	—
—	90	—	3,546	10,342	775	—
—	9	—	2,531	1,906	203	—
—	7	—	1,340	1,685	194	1
—	7	—	1,274	5,244	294	—
—	5	—	829	1,468	142	—
—	12	1	1,314	2,212	212	1
—	5	1	1,591	1,345	176	—
—	21	—	650	3,669	274	2
—	1	—	530	665	59	1
—	2	—	695	2,236	100	—
—	—	—	107	290	23	—
—	4	—	447	1,930	130	1
—	10	—	1,931	2,033	143	—
—	9	—	1,514	881	52	—
588	—	—	1	416	47	—
553	—	—	1	400	41	—
35	—	—	—	16	6	—

表11. 現住人口遷入遷出登記年累計—按區域別分(續)

單位：人

3. 女性

區域別 Locality	遷出 Emigrants / Out-migrants						
	合計 Total	往外國 To Foreign Countries	往他省(市) To Other Provinces (Cities)				
			新北市 New Taipei City	臺北市 Taipei City	臺中市 Taichung City	臺南市 Tainan City	高雄市 Kaohsiung City
一〇〇年一至五月 Jan. - May, 2011	256,950	11,716	24,932	22,737	10,536	5,989	8,426
新 北 市 New Taipei City	45,561	2,328	—	13,179	1,019	566	836
臺 北 市 Taipei City	33,994	3,949	11,448	—	757	310	504
臺 中 市 Taichung City	31,085	975	1,271	1,153	—	469	674
臺 南 市 Tainan City	20,031	555	808	623	591	—	1,770
高 雄 市 Kaohsiung City	33,287	1,143	1,111	1,060	807	2,012	—
臺 灣 省 Taiwan Prov.	91,936	2,749	10,099	6,625	7,307	2,609	4,583
宜蘭縣 Yilan C.	4,859	132	678	523	99	49	69
桃園縣 Taoyuan C.	21,796	873	3,536	2,101	696	338	483
新竹縣 Hsinchu C.	5,075	144	336	328	176	61	102
苗栗縣 Miaoli C.	4,504	150	408	242	669	75	113
彰化縣 Changhua C.	10,743	272	703	410	2,002	266	256
南投縣 Nantou C.	4,542	133	290	193	1,312	93	127
雲林縣 Yunlin C.	6,089	96	865	345	716	264	233
嘉義縣 Chiayi C.	5,282	68	442	244	404	484	302
屏東縣 Pingtung C.	8,430	274	430	294	324	425	2,033
臺東縣 Taitung C.	2,222	45	298	147	157	76	203
花蓮縣 Hualien C.	4,233	106	474	276	143	57	126
澎湖縣 Penghu C.	935	13	95	73	71	75	193
基隆市 Keelung City	4,929	170	1,095	927	124	51	81
新竹市 Hsinchu City	5,126	173	275	362	225	84	101
嘉義市 Chiayi City	3,171	100	174	160	189	211	161
福 建 省 Fuchien Prov.	1,056	17	195	97	55	23	59
金門縣 Kinmen C.	934	13	160	88	49	22	54
連江縣 Lienchiang C.	122	4	35	9	6	1	5

TABLE 11. MIGRATION REGISTRATION OF RESIDENT POPULATION OF THE YEAR - BY LOCALITY(CONT.)

3. FEMALE

Unit : Persons

遷出 Emigrants / Out-migrants							住址變更 Change Residence	
往他省(市) To Other Provinces (Cities)			往本省 他縣市 Other C. & City of Prov.	往本縣 市他鄉 鎮市區 Other Town- ship, City & Dist.	註銷戶籍 Canceled Reg.	其他 Others	遷入 In- migrants	遷出 Out- migrants
臺灣省 Taiwan Prov.	福建省 Fuchien Prov.	其他省市 Others						
23,609	1,690	—	18,827	128,330	120	38	131,061	131,061
8,408	536	—	—	18,658	24	7	27,609	27,609
3,829	154	—	—	12,999	39	5	14,527	14,527
5,434	165	—	—	20,927	10	7	15,845	15,845
2,005	91	—	—	13,578	5	5	9,491	9,491
3,740	156	—	—	23,248	9	1	16,105	16,105
—	588	—	18,826	38,504	33	13	47,249	47,249
—	25	—	681	2,600	3	—	2,169	2,169
—	308	—	3,109	10,342	7	3	13,254	13,254
—	18	—	2,002	1,906	2	—	2,756	2,756
—	17	—	1,140	1,685	3	2	2,524	2,524
—	24	—	1,561	5,244	4	1	5,684	5,684
—	14	—	906	1,468	5	1	2,575	2,575
—	23	—	1,332	2,212	2	1	2,476	2,476
—	11	—	1,982	1,345	—	—	1,331	1,331
—	40	—	939	3,667	2	2	4,075	4,075
—	19	—	610	665	—	2	1,278	1,278
—	15	—	799	2,236	—	1	2,053	2,053
—	4	—	121	290	—	—	543	543
—	31	—	519	1,930	1	—	1,678	1,678
—	27	—	1,845	2,033	1	—	2,972	2,972
—	12	—	1,280	881	3	—	1,881	1,881
193	—	—	1	416	—	—	235	235
148	—	—	—	400	—	—	221	221
45	—	—	1	16	—	—	14	14

表12. 現住原住民人口數—按月別分

單位：人

年(月)底別 End of Year (Month)	總計 Grand total			平地
	合計 Total	男性 Male	女性 Female	合計 Total
九十一年 2002	433,689	220,121	213,568	203,197
九十二年 2003	444,823	224,289	220,534	208,685
九十三年 2004	454,951	228,104	226,847	213,755
九十四年 2005	464,961	231,961	233,000	218,641
九十五年 2006	474,919	236,000	238,919	223,612
九十六年 2007	484,174	239,832	244,342	227,960
九十七年 2008	494,107	243,997	250,110	232,762
九十八年 2009	504,531	248,321	256,210	237,815
九十九年 2010	512,701	251,679	261,022	241,514
五月 May	507,690	249,614	258,076	239,218
六月 June	508,380	249,876	258,504	239,542
七月 July	509,148	250,196	258,952	239,910
八月 Aug.	510,203	250,632	259,571	240,364
九月 Sept.	510,997	250,991	260,006	240,790
十月 Oct.	511,567	251,203	260,364	241,057
十一月 Nov.	512,197	251,510	260,687	241,298
十二月 Dec.	512,701	251,679	261,022	241,514
一〇〇年 2011	515,371	252,795	262,576	242,683
一月 Jan.	513,103	251,840	261,263	241,654
二月 Feb.	513,640	252,089	261,551	241,910
三月 Mar.	514,345	252,375	261,970	242,219
四月 Apr.	514,824	252,556	262,268	242,444
五月 May	515,371	252,795	262,576	242,683
較上月增減(%) VS. with Last Month	0.11	0.09	0.12	0.10
較上年同月增減(%) VS. with Last Year	1.51	1.27	1.74	1.45

資料來源：本部戶政司。

TABLE 12. INDIGENOUS PEOPLE - BY MONTH

Unit : Persons

原住民 Plain-land Indigenous People		山地原住民 Mountain Indigenous People		
男性 Male	女性 Female	合計 Total	男性 Male	女性 Female
104,768	98,429	230,492	115,353	115,139
106,834	101,851	236,138	117,455	118,683
108,730	105,025	241,196	119,374	121,822
110,620	108,021	246,320	121,341	124,979
112,662	110,950	251,307	123,338	127,969
114,371	113,589	256,214	125,461	130,753
116,328	116,434	261,345	127,669	133,676
118,365	119,450	266,716	129,956	136,760
119,836	121,678	271,187	131,843	139,344
118,905	120,313	268,472	130,709	137,763
119,027	120,515	268,838	130,849	137,989
119,166	120,744	269,238	131,030	138,208
119,357	121,007	269,839	131,275	138,564
119,563	121,227	270,207	131,428	138,779
119,659	121,398	270,510	131,544	138,966
119,771	121,527	270,899	131,739	139,160
119,836	121,678	271,187	131,843	139,344
120,336	122,347	272,688	132,459	140,229
119,886	121,768	271,449	131,954	139,495
120,014	121,896	271,730	132,075	139,655
120,141	122,078	272,126	132,234	139,892
120,228	122,216	272,380	132,328	140,052
120,336	122,347	272,688	132,459	140,229
0.09	0.11	0.11	0.10	0.13
1.20	1.69	1.57	1.34	1.79

Source : Dept. of Household Registration Affairs, MOI.

表13. 現住原住民人口數—按區域別分

單位：人

區域別 Locality	總計 Grand Total			平地 Total
	合計 Total	男性 Male	女性 Female	合計 Total
一〇〇年五月底 End of May, 2011	515,371	252,795	262,576	242,683
新 北 市 New Taipei City	49,534	23,124	26,410	34,493
臺 北 市 Taipei City	13,975	5,861	8,114	8,508
臺 中 市 Taichung City	28,155	12,993	15,162	11,213
臺 南 市 Tainan City	5,940	2,430	3,510	2,667
高 雄 市 Kaohsiung City	29,864	14,071	15,793	10,636
臺 灣 省 Taiwan Prov.	387,258	193,992	193,266	174,807
宜蘭縣 Yilan C.	15,500	7,725	7,775	2,086
桃園縣 Taoyuan C.	59,938	28,897	31,041	32,938
新竹縣 Hsinchu C.	19,695	9,849	9,846	2,392
苗栗縣 Miaoli C.	10,658	5,229	5,429	4,221
彰化縣 Changhua C.	4,969	2,206	2,763	2,536
南投縣 Nantou C.	28,264	14,306	13,958	1,391
雲林縣 Yunlin C.	1,812	689	1,123	924
嘉義縣 Chiayi C.	5,498	2,674	2,824	673
屏東縣 Pingtung C.	57,015	28,599	28,416	3,966
臺東縣 Taitung C.	80,035	41,645	38,390	58,221
花蓮縣 Hualien C.	90,897	46,101	44,796	56,053
澎湖縣 Penghu C.	303	118	185	157
基隆市 Keelung City	8,706	4,263	4,443	7,529
新竹市 Hsinchu City	3,070	1,323	1,747	1,463
嘉義市 Chiayi City	898	368	530	257
福 建 省 Fuchien Prov.	645	324	321	359
金門縣 Kinmen C.	515	246	269	295
連江縣 Lienchiang C.	130	78	52	64

資料來源：本部戶政司。

TABLE 13. INDIGENOUS PEOPLE - BY LOCALITY

Unit : Persons

原 住 民 Plain-land Indigenous People		山 地 原 住 民 Mountain Indigenous People		
男 性 Male	女 性 Female	合 計 Total	男 性 Male	女 性 Female
120,336	122,347	272,688	132,459	140,229
16,540	17,953	15,041	6,584	8,457
3,720	4,788	5,467	2,141	3,326
5,405	5,808	16,942	7,588	9,354
1,111	1,556	3,273	1,319	1,954
4,971	5,665	19,228	9,100	10,128
88,416	86,391	212,451	105,576	106,875
950	1,136	13,414	6,775	6,639
16,302	16,636	27,000	12,595	14,405
1,075	1,317	17,303	8,774	8,529
2,119	2,102	6,437	3,110	3,327
1,187	1,349	2,433	1,019	1,414
614	777	26,873	13,692	13,181
363	561	888	326	562
255	418	4,825	2,419	2,406
1,881	2,085	53,049	26,718	26,331
30,479	27,742	21,814	11,166	10,648
28,543	27,510	34,844	17,558	17,286
61	96	146	57	89
3,800	3,729	1,177	463	714
688	775	1,607	635	972
99	158	641	269	372
173	186	286	151	135
136	159	220	110	110
37	27	66	41	25

Source : Dept. of Household Registration Affairs, MOI.

表14. 戶政管理服務案件

單位：件；人

年(月)別 Year(Month)	違反戶籍法令件數 Offense Cases of Household Registration Law									
	合計 Total	逾期申報出生登記 Not Register of Birth	逾期申請死亡登記 Not Register of Death	逾期申報認領登記 Not Register of Identity	逾期申報收養(終止收養)登記 Not Register of Adoption	逾期申報結婚(離婚)登記 Not Register of Marriage, Divorce	逾期申報監護登記 Not Register of Guardian	虛報遷入(出)登記 False Register of Migration	逾期申報遷入(出)登記 Not Register of Migration	逾期申報戶籍登記 Not First Registration
九十一年 2002	41,492	11,764	2,303	15	118	18,791	108	2,779	4,906	8
九十二年 2003	40,274	10,648	2,429	23	86	17,353	114	1,280	7,713	6
九十三年 2004	47,488	13,136	2,815	29	103	18,712	117	747	11,368	3
九十四年 2005	58,616	16,378	3,423	22	116	20,358	571	962	16,201	21
九十五年 2006	85,772	20,816	3,696	23	228	27,531	338	1,324	31,025	9
九十六年 2007	76,962	22,489	4,401	13	150	22,566	585	1,381	24,851	11
九十七年 2008	52,858	10,552	3,957	44	192	16,756	361	721	19,607	33
九十八年 2009	25,068	1,863	3,397	20	190	3,306	355	589	14,663	54
九十九年 2010	17,185	1,912	2,991	19	176	2,232	317	427	8,253	47
五月 May	1,502	143	214	—	13	198	20	37	831	3
六月 June	1,506	149	231	1	19	208	30	59	753	8
七月 July	1,350	135	225	3	26	195	32	31	633	1
八月 Aug.	1,361	156	242	—	14	164	34	22	637	2
九月 Sept.	1,206	154	235	1	14	158	20	44	475	4
十月 Oct.	1,159	161	234	3	19	168	18	10	454	3
十一月 Nov.	1,275	159	247	2	8	174	31	21	536	3
十二月 Dec.	1,256	169	201	2	8	204	29	26	530	—
一〇〇年 2011	5,598	655	1,140	2	54	697	112	149	2,357	20
一月 Jan.	1,102	163	221	1	8	167	23	17	431	5
二月 Feb.	965	110	232	—	10	114	27	18	358	5
三月 Mar.	1,376	172	278	—	15	154	32	33	576	7
四月 Apr.	1,031	107	208	—	13	118	14	27	469	3
五月 May	1,124	103	201	1	8	144	16	54	523	—
較上月增減(%) VS. with Last Month	9.02	-3.74	-3.37	—	-38.46	22.03	14.29	100.00	11.51	-100.00
較上年同月增減(%) VS. with Last Year	-25.17	-27.97	-6.07	—	-38.46	-27.27	-20.00	45.95	-37.06	-100.00

資料來源：本部戶政司與直轄市及縣(市)政府。
 說明：1. 97年5月23日修正出生登記期間由30日延長為60日及結婚登記由儀式婚修正為登記婚，致97年6月起逾期申報出生登記及逾期申報結婚(離婚)登記件數驟減。
 2. 98年3月起因遷入(出)登記申報程序簡化，致逾期申報遷入(出)登記件數驟減。

TABLE 14. OFFENSE AND SERVICE CASES OF POPULATION ADMINISTRATION

Unit: Cases; Persons

無戶籍人口 Resident Not Registered	重複戶籍 Register Reduplicated	未接受戶籍校正 Not Correct Register	其他逾期申報事項變更登記 Others	便民服務件數 Service Cases					未領(換)國民身分證(人) Not Having Identity Card (Persons)	設置服務窗口數(件) Located Service Window (Cases)	填發一次告知單數(件) Filled Once Notification (Cases)
				合計 Total	電話申請戶籍資料 Applied by Telephone	通信申請戶籍資料 Applied by Mail	派員到家辦理服務 Home Service	其他 Others			
4	16	180	500	182,851	27,660	142,034	9,869	3,288	17,128	40,076	352,807
12	9	93	508	175,921	25,454	129,442	8,768	12,257	16,337	38,347	344,649
9	7	49	393	215,829	24,258	135,439	9,040	47,092	16,033	38,034	320,215
8	13	74	469	206,432	21,516	127,691	8,635	48,590	16,273	37,429	275,641
60	7	53	662	230,016	19,092	95,435	82,652	32,837	422,250	37,508	183,423
1	29	41	444	234,175	17,454	119,949	20,310	76,462	351,233	37,426	202,462
4	77	15	539	449,169	16,615	53,523	12,108	366,923	315,311	37,897	229,086
12	106	2	511	176,543	18,893	55,682	11,012	90,956	314,320	37,224	204,117
12	46	3	750	141,368	18,468	51,798	12,495	58,607	306,110	37,990	196,235
—	—	—	43	19,647	1,498	5,281	1,153	11,715	24,106	3,171	16,025
1	—	—	47	10,905	1,377	5,097	872	3,559	23,967	3,171	15,968
2	5	—	62	10,559	1,502	4,631	935	3,491	23,716	3,165	16,692
—	5	—	85	10,983	1,959	3,991	942	4,091	23,104	3,178	17,920
—	2	—	99	10,975	1,843	4,004	1,065	4,063	23,694	3,203	17,149
—	3	—	86	10,592	1,584	3,875	1,413	3,720	25,589	3,184	15,610
—	10	2	82	10,840	1,543	3,482	1,292	4,523	26,175	3,203	16,563
1	4	—	82	12,061	1,695	3,735	1,187	5,444	27,078	3,174	17,104
1	7	—	404	77,160	7,425	17,997	4,915	46,823	119,892	16,026	83,882
—	2	—	64	10,702	1,404	3,336	866	5,096	26,913	3,179	15,178
—	3	—	88	8,180	1,316	2,547	792	3,525	26,258	3,209	14,183
1	—	—	108	14,090	1,678	3,737	1,168	7,507	21,758	3,219	20,134
—	1	—	71	15,314	1,397	3,639	1,047	9,231	21,554	3,218	16,673
—	1	—	73	28,874	1,630	4,738	1,042	21,464	23,409	3,201	17,714
—	0.00	—	2.82	88.55	16.68	30.20	-0.48	132.52	8.61	-0.53	6.24
—	—	—	69.77	46.96	8.81	-10.28	-9.63	83.22	-2.89	0.95	10.54

Source: Dept. of Household Registration Affairs, MOI and County, City Government.
 Note: 1. The time limit of the birth registration extended from 30 days to 60 days and the marriage registration system revised from ceremonial verification to register application on 23 May 2008 resulted in a mass decrease of the cases of Not Register of Birth and Not Register of Marriage, Divorce from June 2008.
 2. The cases of Not Register of Migration have been decreased since March 2009 due to the simplification of the migration registration procedure.

表15. 低收入戶戶數及人數

年(季)底及區域別 End of Year (Quarter) & Locality	戶 數 Households						
	合計(按戶長性別分) Total			第1款 (省、新北、 臺中、臺南) 第0類(臺北) 第1類(高雄) Class 1	第2款 (省、新北、 臺中、臺南) 第1、2類(臺北) 第2類(高雄) Class 2	第3款 (省、新北、 臺中、臺南) 第3、4類(臺北) 第3、4類(高雄) Class 3	
	計	男	女				
	Total	Male	Female				
九十一年 2002	70,417	3,648	20,987	45,782	
九十二年 2003	76,406	40,247	36,159	3,702	21,219	51,485	
九十三年 2004	82,783	44,606	38,177	3,665	21,220	57,898	
九十四年 2005	84,823	45,634	39,189	4,049	20,445	60,329	
九十五年 2006	89,900	49,755	40,145	4,214	21,073	64,613	
九十六年 2007	90,682	50,593	40,089	4,207	21,025	65,450	
九十七年 2008	93,032	53,021	40,011	4,308	21,324	67,400	
九十八年 2009	105,265	60,982	44,283	4,253	23,447	77,565	
九十九年 2010	112,200	65,575	46,625	4,085	24,201	83,914	
第一季 1st Qua.	103,554	60,642	42,912	4,131	22,870	76,553	
第二季 2nd Qua.	107,626	62,926	44,700	4,133	23,470	80,023	
第三季 3rd Qua.	109,730	64,083	45,647	4,142	23,889	81,699	
第四季 4th Qua.	112,200	65,575	46,625	4,085	24,201	83,914	
一〇〇年 2011	110,682	65,396	45,286	4,085	23,732	82,865	
第一季 1st Qua.	110,682	65,396	45,286	4,085	23,732	82,865	
新 北 市 New Taipei City	15,415	8,540	6,875	162	2,193	13,060	
臺 北 市 Taipei City	17,731	9,637	8,094	2,520	3,624	11,587	
臺 中 市 Taichung City	7,435	3,999	3,436	98	904	6,433	
臺 南 市 Tainan City	8,231	5,513	2,718	362	1,950	5,919	
高 雄 市 Kaohsiung City	15,785	8,597	7,188	211	6,481	9,093	
臺 灣 省 Taiwan Prov.	45,792	28,939	16,853	717	8,481	36,594	
宜蘭縣 Yilan C.	2,929	1,773	1,156	37	601	2,291	
桃園縣 Taoyuan C.	4,773	2,480	2,293	68	672	4,033	
新竹縣 Hsinchu C.	1,501	973	528	57	398	1,046	
苗栗縣 Miaoli C.	2,381	1,452	929	13	727	1,641	
彰化縣 Changhua C.	5,236	3,411	1,825	2	132	5,102	
南投縣 Nantou C.	3,566	2,235	1,331	22	242	3,302	
雲林縣 Yunlin C.	4,188	2,880	1,308	—	1,769	2,419	
嘉義縣 Chiayi C.	1,444	1,199	245	15	161	1,268	
屏東縣 Pingtung C.	7,711	5,206	2,505	53	942	6,716	
臺東縣 Taitung C.	4,105	2,546	1,559	168	1,044	2,893	
花蓮縣 Hualien C.	2,779	1,797	982	4	103	2,672	
澎湖縣 Penghu C.	1,406	870	536	154	518	734	
基隆市 Keelung City	1,450	753	697	11	440	999	
新竹市 Hsinchu City	1,175	644	531	64	437	674	
嘉義市 Chiayi City	1,148	720	428	49	295	804	
福 建 省 Fuchien Prov.	293	171	122	15	99	179	
金門縣 Kinmen C.	253	146	107	—	86	167	
連江縣 Lienchiang C.	40	25	15	15	13	12	

資料來源：直轄市、縣(市)政府。

說 明：100年起高雄市低收入戶新增第4類。

TABLE 15. HOUSEHOLDS AND PERSONS OF LOW-INCOME FAMILIES

人 數 Persons						低收入戶口占總戶口 Division of Population	
合 計 Total			第1款(省、新北、 臺中、臺南) 第0類(臺北) 第1類(高雄) Class 1	第2款(省、新北、 臺中、臺南) 第1、2類(臺北) 第2類(高雄) Class 2	第3款(省、新北、 臺中、臺南) 第3、4類(臺北) 第3、4類(高雄) Class 3	戶數比率 Rate of Households (%)	人數比率 Rate of Persons (%)
計	男	女					
Total	Male	Female					
171,200	4,064	45,454	121,682	1.02	0.76
187,875	92,793	95,082	4,175	46,762	136,938	1.08	0.83
204,216	101,366	102,850	4,014	46,659	153,543	1.15	0.90
211,292	104,745	106,547	4,394	46,973	159,925	1.16	0.93
218,166	108,097	110,069	4,472	47,168	166,526	1.22	0.95
220,990	110,639	110,351	4,461	46,776	169,753	1.21	0.96
223,697	113,281	110,416	4,540	46,748	172,409	1.22	0.97
256,342	130,515	125,827	4,451	50,811	201,080	1.35	1.11
273,361	140,672	132,689	4,271	51,788	217,302	1.41	1.18
251,424	128,630	122,794	4,327	49,340	197,757	1.32	1.09
262,403	134,898	127,505	4,322	51,218	206,863	1.37	1.13
266,259	137,042	129,217	4,326	50,435	211,498	1.39	1.15
273,361	140,672	132,689	4,271	51,788	217,302	1.41	1.18
268,428	138,725	129,703	4,276	51,762	212,390	1.39	1.16
268,428	138,725	129,703	4,276	51,762	212,390	1.39	1.16
39,346	19,537	19,809	172	4,951	34,223	1.09	1.01
43,500	22,244	21,256	2,633	7,723	33,144	1.80	1.66
18,568	9,046	9,522	103	2,093	16,372	0.87	0.70
19,922	12,066	7,856	385	4,115	15,422	1.28	1.06
37,935	18,739	19,196	226	13,225	24,484	1.54	1.37
108,524	56,773	51,751	742	19,416	88,366	1.52	1.18
7,134	3,663	3,471	39	1,388	5,707	1.89	1.55
12,701	6,301	6,400	71	1,517	11,113	0.71	0.63
3,981	2,047	1,934	57	945	2,979	0.93	0.77
5,751	3,033	2,718	14	1,572	4,165	1.37	1.03
9,352	5,233	4,119	2	285	9,065	1.44	0.72
8,153	4,292	3,861	22	447	7,684	2.08	1.55
10,044	4,946	5,098	—	4,896	5,148	1.82	1.40
3,205	1,763	1,442	15	363	2,827	0.82	0.59
18,549	10,043	8,506	53	1,594	16,902	2.78	2.13
11,274	5,888	5,386	178	2,678	8,418	5.10	4.90
6,430	3,489	2,941	4	169	6,257	2.30	1.90
2,705	1,449	1,256	159	1,005	1,541	4.10	2.79
3,731	1,786	1,945	13	1,007	2,711	0.99	0.97
2,988	1,431	1,557	65	1,085	1,838	0.82	0.72
2,526	1,409	1,117	50	465	2,011	1.20	0.93
633	320	313	15	239	379	0.84	0.59
551	277	274	—	203	348	0.77	0.56
82	43	39	15	36	31	1.88	0.82

Source : County and City Government.

Note : Kaohsiung City's classification of the Households and Persons of Low-Income Families has added Type 4 since 2011.

表16. 低收入戶生活扶助

年(季)及區域別 Year (Quarter) & Locality	家庭生活扶助 Living Support		
	人次(月) Times of Persons	戶次(月) Times of Households	補助金額 (元) Amount (NT.\$)
九十一年 2002	629,297	218,029	2,654,420,741
九十二年 2003	674,563	217,771	2,757,074,767
九十三年 2004	759,381	223,875	2,898,156,689
九十四年 2005	784,332	223,808	2,979,085,149
九十五年 2006	821,714	228,512	3,060,910,545
九十六年 2007	831,072	233,703	3,075,800,362
九十七年 2008	805,134	233,183	3,295,135,212
九十八年 2009	962,455	260,348	4,175,141,134
九十九年 2010	1,066,300	268,877	4,428,863,287
第一季 1st Qua.	250,811	64,482	1,059,147,647
第二季 2nd Qua.	276,470	67,735	1,130,882,501
第三季 3rd Qua.	265,412	67,326	1,102,083,458
第四季 4th Qua.	273,607	69,334	1,136,749,681
一〇〇年 2011	222,741	55,159	952,195,403
第一季 1st Qua.	222,741	55,159	952,195,403
新北市 New Taipei City	36,796	6,262	115,946,774
臺北市 Taipei City	49,031	7,204	301,543,729
臺中市 Taichung City	17,960	6,640	75,670,590
臺南市 Tainan City	16,159	5,077	67,774,117
高雄市 Kaohsiung City	12,322	6,481	61,926,232
臺灣省 Taiwan Prov.	90,428	23,196	327,546,461
宜蘭縣 Yilan C.	6,852	1,801	24,992,080
桃園縣 Taoyuan C.	14,673	1,934	43,514,545
新竹縣 Hsinchu C.	4,339	1,167	16,667,101
苗栗縣 Miaoli C.	5,305	2,210	23,049,047
彰化縣 Changhua C.	6,469	384	16,199,174
南投縣 Nantou C.	4,389	481	12,410,134
雲林縣 Yunlin C.	9,306	5,562	48,283,200
嘉義縣 Chiayi C.	2,635	463	8,523,966
屏東縣 Pingtung C.	11,988	1,841	36,327,642
臺東縣 Taitung C.	5,380	1,074	18,518,188
花蓮縣 Hualien C.	7,942	299	19,058,948
澎湖縣 Penghu C.	3,427	2,943	25,618,789
基隆市 Keelung City	3,532	1,299	14,449,733
新竹市 Hsinchu City	2,986	1,271	14,366,081
嘉義市 Chiayi City	1,205	467	5,567,833
福建省 Fuchien Prov.	45	299	1,787,500
金門縣 Kinmen C.	—	260	1,300,000
連江縣 Lienchiang C.	45	39	487,500

資料來源：直轄市、縣(市)政府。
說明：「家庭生活扶助」含「兒童生活補助」。

TABLE 16. LIVING ASSISTANCE FOR LOW-INCOME FAMILIES

就學生生活補助 Student Living Assistance		輔導就業服務 Employment Counseling	
人次(月) Times of Persons	金額 (元) Amount (NT.\$)	就業服務 Employment Service	職業訓練 Vocational Training
		人次(月) Times of Persons	人次(月) Times of Persons
163,153	709,435,982	—	—
191,849	786,841,950	—	—
219,439	909,591,591	—	—
260,507	1,041,294,901	—	—
271,072	1,089,115,210	—	—
290,848	1,173,778,017	—	—
314,127	1,418,116,122	—	—
402,322	2,019,396,585	—	—
416,203	2,070,614,820	—	—
93,923	464,918,100	—	—
114,957	576,895,926	—	—
55,488	277,329,413	—	—
151,835	751,471,381	—	—
94,073	477,679,056	489	10
94,073	477,679,056	489	10
15,089	75,398,400	—	—
8,648	33,374,078	53	1
8,814	44,070,000	8	—
10,539	69,988,178	45	—
7,245	36,214,200	47	—
43,730	218,594,200	336	9
3,533	17,665,000	16	4
5,881	29,405,000	—	—
1,336	6,680,000	49	—
2,323	11,615,000	28	1
4,574	22,871,400	12	—
2,249	11,242,800	12	—
4,801	24,005,000	—	—
1,683	8,415,000	—	—
5,963	29,815,000	91	—
2,127	10,632,800	—	—
3,730	18,597,200	107	2
1,478	7,390,000	—	—
1,822	9,110,000	2	2
1,574	7,870,000	12	—
656	3,280,000	7	—
8	40,000	—	—
—	—	—	—
8	40,000	—	—

Source : County and City Government.

Note : Living Support includes Child Living Assistance.

表16. 低收入戶生活扶助(續)

年(季)及區域別 Year (Quarter) & Locality	輔導就業服務 Employment Counseling		教育補助 Education Subsidies	
	以工代賑 Work Relief		人次 Times of Persons	金額 (元) Amount (NT.\$)
	人次(月) Times of Persons	金額(元) Amount(NT.\$)		
九十一年 2002	38,341	514,426,953	10,284	21,370,100
九十二年 2003	43,921	532,191,655	8,560	36,440,328
九十三年 2004	40,804	551,079,524	8,640	32,744,850
九十四年 2005	42,215	577,004,290	14,343	42,733,750
九十五年 2006	41,460	574,492,232	15,639	39,424,200
九十六年 2007	40,861	560,604,140	17,161	37,338,023
九十七年 2008	40,613	568,852,866	20,076	36,352,181
九十八年 2009	42,446	588,033,735	8,176	15,689,188
九十九年 2010	43,367	570,101,921	10,391	37,984,746
第一季 1st Qua.	10,679	117,835,050	3,858	6,832,696
第二季 2nd Qua.	10,556	145,044,571	1,222	10,628,050
第三季 3rd Qua.	10,938	150,548,723	69	1,035,000
第四季 4th Qua.	11,194	156,673,577	5,242	19,489,000
一〇〇年 2011	10,613	146,961,628	—	—
第一季 1st Qua.	10,613	146,961,628	—	—
新北市 New Taipei City	138	2,517,173	—	—
臺北市 Taipei City	7,869	102,814,091	—	—
臺中市 Taichung City	232	4,128,329	—	—
臺南市 Tainan City	135	2,220,215	—	—
高雄市 Kaohsiung City	115	1,898,329	—	—
臺灣省 Taiwan Prov.	1,576	25,175,655	—	—
宜蘭縣 Yilan C.	241	2,245,314	—	—
桃園縣 Taoyuan C.	530	6,362,348	—	—
新竹縣 Hsinchu C.	21	375,480	—	—
苗栗縣 Miaoli C.	70	2,359,629	—	—
彰化縣 Changhua C.	144	2,090,164	—	—
南投縣 Nantou C.	303	4,872,960	—	—
雲林縣 Yunlin C.	14	672,657	—	—
嘉義縣 Chiayi C.	15	237,022	—	—
屏東縣 Pingtung C.	3	41,592	—	—
臺東縣 Taitung C.	18	282,440	—	—
花蓮縣 Hualien C.	12	156,212	—	—
澎湖縣 Penghu C.	23	52,282	—	—
基隆市 Keelung City	158	4,840,660	—	—
新竹市 Hsinchu City	18	470,619	—	—
嘉義市 Chiayi City	6	116,276	—	—
福建省 Fuchien Prov.	548	8,207,836	—	—
金門縣 Kinmen C.	477	7,360,036	—	—
連江縣 Lienchiang C.	71	847,800	—	—

TABLE 16. LIVING ASSISTANCE FOR LOW-INCOME FAMILIES (CONT.)

人數 Persons	喪葬補助 Funeral Subsidies		節日慰問 Primary Festival Grants	其他生活扶助 Others
	金額 (元) Amount (NT.\$)	金額 (元) Amount (NT.\$)	金額 (元) Amount (NT.\$)	金額 (元) Amount (NT.\$)
2,900	44,478,587	229,915,058	—	—
2,846	37,405,551	301,955,108	—	—
2,645	44,118,955	277,118,076	—	—
3,043	50,235,600	311,754,830	—	—
2,209	40,516,000	313,700,013	—	164,713,732
2,550	48,906,810	314,363,221	—	236,646,048
2,090	35,102,850	278,134,391	—	278,375,563
1,623	32,603,000	278,626,898	—	310,768,344
1,226	24,795,600	316,220,055	—	170,893,197
321	6,914,800	—	—	43,547,655
291	5,890,000	207,603,310	—	37,969,457
299	5,867,000	—	—	39,739,905
315	6,123,800	108,616,745	—	49,636,180
337	6,331,000	—	—	19,178,005
337	6,331,000	—	—	19,178,005
—	—	—	—	285,600
117	2,603,000	—	—	8,380,750
37	1,110,000	—	—	4,940,600
—	—	—	—	—
—	—	—	—	706,600
183	2,618,000	—	—	4,864,455
—	—	—	—	15,000
—	—	—	—	574,000
6	12,000	—	—	63,000
24	385,000	—	—	830,000
28	42,000	—	—	112,250
39	1,170,000	—	—	2,656,344
—	—	—	—	—
12	129,000	—	—	—
34	228,000	—	—	101,000
—	—	—	—	—
25	380,000	—	—	61,250
—	—	—	—	—
—	—	—	—	20,400
7	210,000	—	—	271,800
8	62,000	—	—	159,411
—	—	—	—	—
—	—	—	—	—

表17. 醫療、看護補助與災害及急難救助

TABLE 17. MEDICAL SUBSIDIES, NURSING CARE ASSISTANCE OF CARETAKERS, AID FOR DISASTERS AND EMERGENCIES

年(季)及區域別 Year (Quarter) & Locality	醫療補助 Medical Subsidies			
	受益人次 Times of Persons			金額(元) Amount(NT.\$)
	計 Total	男 Male	女 Female	
九十一年 2002	10,049	104,851,072
九十二年 2003	11,242	8,517	2,725	89,630,957
九十三年 2004	12,146	7,849	4,297	105,216,697
九十四年 2005	10,756	7,159	3,597	93,763,626
九十五年 2006	10,253	6,996	3,257	87,395,574
九十六年 2007	9,259	6,499	2,760	93,117,712
九十七年 2008	8,007	5,877	2,130	84,022,523
九十八年 2009	9,774	6,823	2,951	98,165,582
九十九年 2010	11,545	8,062	3,483	99,156,224
第一季 1st Qua.	1,760	1,299	461	14,792,658
第二季 2nd Qua.	2,011	1,457	554	16,258,535
第三季 3rd Qua.	3,433	2,332	1,101	31,746,844
第四季 4th Qua.	4,341	2,974	1,367	36,358,187
一〇〇年 2011	2,055	1,518	537	15,682,316
第一季 1st Qua.	2,055	1,518	537	15,682,316
新北市 New Taipei City	81	50	31	1,817,195
臺北市 Taipei City	1,537	1,194	343	6,390,636
臺中市 Taichung City	15	8	7	443,591
臺南市 Tainan City	111	71	40	1,253,641
高雄市 Kaohsiung City	24	9	15	522,818
臺灣省 Taiwan Prov.	286	186	100	5,139,023
宜蘭縣 Yilan C.	12	4	8	291,055
桃園縣 Taoyuan C.	—	—	—	—
新竹縣 Hsinchu C.	25	17	8	329,584
苗栗縣 Miaoli C.	11	9	2	88,633
彰化縣 Changhua C.	12	6	6	559,127
南投縣 Nantou C.	13	8	5	66,464
雲林縣 Yunlin C.	35	21	14	1,083,625
嘉義縣 Chiayi C.	32	23	9	559,615
屏東縣 Pingtung C.	32	27	5	266,154
臺東縣 Taitung C.	36	24	12	920,422
花蓮縣 Hualien C.	25	16	9	53,873
澎湖縣 Penghu C.	11	8	3	539,721
基隆市 Keelung City	2	1	1	12,500
新竹市 Hsinchu City	25	13	12	236,333
嘉義市 Chiayi City	15	9	6	131,917
福建省 Fuchien Prov.	1	—	1	115,412
金門縣 Kinmen C.	1	—	1	115,412
連江縣 Lienchiang C.	—	—	—	—

年(季)及區域別 Year (Quarter) & Locality	看護補助 Nursing Care Assistance of Caretakers			
	補助人次 Times of Persons			金額(元) Amount(NT.\$)
	計 Total	男 Male	女 Female	
九十一年 2002	4,678	91,907,148
九十二年 2003	4,683	3,166	1,517	95,233,657
九十三年 2004	4,880	3,272	1,608	92,457,002
九十四年 2005	5,145	3,566	1,579	104,289,186
九十五年 2006	5,162	3,480	1,682	101,704,636
九十六年 2007	5,854	4,065	1,789	109,650,561
九十七年 2008	6,501	4,616	1,885	114,107,649
九十八年 2009	7,033	4,922	2,111	121,669,314
九十九年 2010	8,066	5,706	2,360	128,706,945
第一季 1st Qua.	1,632	1,131	501	24,567,968
第二季 2nd Qua.	2,143	1,505	638	34,587,396
第三季 3rd Qua.	1,913	1,397	516	30,971,035
第四季 4th Qua.	2,378	1,673	705	38,580,546
一〇〇年 2011	7,268	5,116	2,152	120,549,812
第一季 1st Qua.	7,268	5,116	2,152	120,549,812
新北市 New Taipei City	932	664	268	18,803,176
臺北市 Taipei City	1,420	956	464	21,225,528
臺中市 Taichung City	12	8	4	275,540
臺南市 Tainan City	372	252	120	4,882,748
高雄市 Kaohsiung City	756	504	252	9,332,532
臺灣省 Taiwan Prov.	3,756	2,724	1,032	65,709,988
宜蘭縣 Yilan C.	508	384	124	8,160,000
桃園縣 Taoyuan C.	160	96	64	3,441,600
新竹縣 Hsinchu C.	132	96	36	2,283,000
苗栗縣 Miaoli C.	288	232	56	4,343,676
彰化縣 Changhua C.	296	224	72	6,691,980
南投縣 Nantou C.	756	508	248	11,582,156
雲林縣 Yunlin C.	580	376	204	12,797,760
嘉義縣 Chiayi C.	44	28	16	1,238,012
屏東縣 Pingtung C.	176	144	32	2,704,768
臺東縣 Taitung C.	280	184	96	4,449,656
花蓮縣 Hualien C.	104	84	20	1,294,416
澎湖縣 Penghu C.	28	20	8	515,200
基隆市 Keelung City	300	272	28	4,419,488
新竹市 Hsinchu City	36	28	8	1,081,200
嘉義市 Chiayi City	68	48	20	707,076
福建省 Fuchien Prov.	20	8	12	320,300
金門縣 Kinmen C.	20	8	12	320,300
連江縣 Lienchiang C.	—	—	—	—

資料來源：直轄市、縣(市)政府。
說明：看護補助係指對低收入戶、中低收入及比照低收入戶三類別人員，患嚴重傷病住院符合申請條件所給與之補助。

Source : County and City Government.
Note : Nursing Care Assistance of Caretakers refers to the subsidy for the persons, being in the low-income, mid-income or analogous low-income families, suffered from severe injury or illness and conforming with the applicable conditions.

表17. 醫療、看護補助與災害及急難救助(續)

TABLE 17. MEDICAL SUBSIDIES, NURSING CARE ASSISTANCE OF CARETAKERS, AID FOR DISASTERS AND EMERGENCIES (CONT.)

年(季)及區域別 Year (Quarter) & Locality	災 害 救 助					
	收容所 Temp. Sheltering Centers		受 災 人 數 No. of Victims			
	所數 Shelters	臨時收容 災民數 Temp Sheltered Victimes	死 亡 Death	失蹤 Dis- appearance	重傷 Seve- rely Injured	其 他 Others
九十一年 2002	...	1	132	—	36	45
九十二年 2003	...	43	130	—	11	251
九十三年 2004	...	953	162	30	22	6,815
九十四年 2005	...	18,647	157	9	10	—
九十五年 2006	...	149	115	—	9	1,107
九十六年 2007	...	268	102	1	10	20
九十七年 2008	...	1,036	111	13	4	768
九十八年 2009	...	7,427	286	404	10	19,642
九十九年 2010	...	4,342	61	—	2	16,250
第一季 1st Qua.	...	21	15	—	—	—
第二季 2nd Qua.	...	—	20	—	1	—
第三季 3rd Qua.	...	2,965	20	—	1	16,250
第四季 4th Qua.	...	1,356	6	—	—	—
一〇〇年 2011		2	20	27	—	—
第一季 1st Qua.	2	20	27	—	1	—
新 北 市 New Taipei City	—	—	7	—	—	—
臺 北 市 Taipei City	2	20	1	—	1	—
臺 中 市 Taichung City	—	—	9	—	—	—
臺 南 市 Tainan City	—	—	1	—	—	—
高 雄 市 Kaohsiung City	—	—	1	—	—	—
臺 灣 省 Taiwan Prov.	—	—	8	—	—	—
宜蘭縣 Yilan C.	—	—	1	—	—	—
桃園縣 Taoyuan C.	—	—	3	—	—	—
新竹縣 Hsinchu C.	—	—	—	—	—	—
苗栗縣 Miaoli C.	—	—	1	—	—	—
彰化縣 Changhua C.	—	—	1	—	—	—
南投縣 Nantou C.	—	—	—	—	—	—
雲林縣 Yunlin C.	—	—	—	—	—	—
嘉義縣 Chiayi C.	—	—	—	—	—	—
屏東縣 Pingtung C.	—	—	—	—	—	—
臺東縣 Taitung C.	—	—	—	—	—	—
花蓮縣 Hualien C.	—	—	—	—	—	—
澎湖縣 Penghu C.	—	—	—	—	—	—
基隆市 Keelung City	—	—	2	—	—	—
新竹市 Hsinchu City	—	—	—	—	—	—
嘉義市 Chiayi City	—	—	—	—	—	—
福 建 省 Fuchien Prov.	—	—	—	—	—	—
金門縣 Kinmen C.	—	—	—	—	—	—
連江縣 Lienchiang C.	—	—	—	—	—	—

Aid for Disasters				急難救助-現金救助 Aid for Emergencies- By Cash			
住屋毀損安遷救助 Moving Assistance		財物受損影響 生計者(戶) Losing Property Impacting living (Households)	總救助金額 (元) Amount (NT.\$)	人 次 Times of Persons			總救助金額 (元) Amount (NT.\$)
戶數 Households	人數 Persons			計 Total	男 Male	女 Female	
799	2,479	5,327	178,999,352	39,335	205,359,625
1,095	3,253	358	81,288,200	35,257	22,451	12,806	199,139,830
1,433	3,814	36,826	662,711,598	36,134	23,054	13,080	245,920,668
1,201	3,151	49,281	547,738,500	33,960	20,958	13,002	217,938,907
830	2,412	5,693	84,219,438	37,094	22,722	14,372	215,961,088
679	1,841	14,765	132,553,485	46,666	27,528	19,138	268,450,651
648	1,724	17,315	188,700,276	48,074	28,720	19,354	273,655,482
2,098	5,884	112,261	821,797,601	44,129	26,891	17,238	245,764,283
888	2,355	54,759	792,256,996	47,863	28,905	18,958	283,733,349
305	798	65	19,450,000	11,748	7,179	4,569	59,030,392
146	433	97	13,465,000	12,208	7,403	4,805	56,235,481
228	544	40,357	601,075,000	11,875	7,084	4,791	58,575,912
209	580	14,240	158,266,996	12,032	7,239	4,793	109,891,564
100	283	57	11,610,000	10,677	6,369	4,308	53,452,512
100	283	57	11,610,000	10,677	6,369	4,308	53,452,512
30	86	—	3,120,000	1,324	790	534	9,130,928
24	60	—	1,500,000	1,164	754	410	4,009,297
5	12	12	2,160,000	892	516	376	4,403,566
3	7	—	340,000	964	591	373	4,906,149
13	33	7	705,000	1,434	913	521	5,908,739
25	85	38	3,785,000	4,884	2,794	2,090	24,850,183
—	—	7	340,000	189	113	76	853,700
1	2	15	895,000	1,115	570	545	5,926,368
—	—	2	30,000	60	31	29	741,000
3	14	—	480,000	178	89	89	663,165
2	3	5	285,000	568	356	212	3,634,773
2	8	—	120,000	317	205	112	2,305,400
1	4	—	80,000	239	162	77	3,270,109
2	6	—	120,000	10	9	1	100,000
3	11	—	180,000	156	98	58	488,031
2	6	4	195,000	68	43	25	1,091,350
6	22	—	440,000	56	51	5	444,787
—	—	—	—	261	131	130	1,107,000
2	6	3	550,000	1,457	784	673	3,282,114
1	3	—	60,000	57	43	14	281,168
—	—	2	10,000	153	109	44	661,218
—	—	—	—	15	11	4	243,650
—	—	—	—	15	11	4	243,650
—	—	—	—	—	—	—	—

表18. 中低收入老人生活津貼

TABLE 18. LIVING ALLOWANCE FOR MID OR LOW INCOME ELDERS

年(月)及區域別 Year (Month) & Locality	總計 Grand Total				低收入戶		
	人數(年月底) Persons			金額(元) Amount (NT.\$)	第1款(省、新北、臺中、臺南)、第0類(臺北)、第1類(高雄) Class 1	第2款(省、臺南)、第2類 Class 2	人數 Persons
	計 Total	男 Male	女 Female				
				人數 Persons	金額(元) Amount(NT.\$)	人數 Persons	
九十三年 2004	156,446	75,185	81,261	9,259,999,345	2,150	159,927,299	6,044
九十四年 2005	148,118	70,972	77,146	8,929,514,079	2,235	162,400,260	5,516
九十五年 2006	140,544	65,844	74,700	8,673,015,499	2,110	155,573,970	5,309
九十六年 2007	134,644	62,634	72,010	8,466,957,511	2,085	152,743,275	4,902
九十七年 2008	125,951	58,409	67,542	7,858,750,353	1,980	144,334,275	4,723
九十八年 2009	122,523	56,887	65,636	7,688,978,071	1,929	140,182,524	4,774
九十九年 2010	119,861	55,486	64,375	7,609,079,377	1,890	135,364,659	4,833
十二月 Dec.	119,861	55,486	64,375	638,721,677	1,890	11,154,419	4,833
一〇〇年 2011	118,625	54,484	64,141	3,150,602,930	1,880	55,207,690	4,909
一月 Jan.	114,713	53,277	61,436	610,781,353	1,856	10,918,568	4,780
二月 Feb.	118,343	54,521	63,822	636,131,262	1,892	11,115,098	4,942
三月 Mar.	118,666	54,590	64,076	635,177,445	1,905	11,170,098	4,934
四月 Apr.	118,819	54,579	64,240	635,157,105	1,877	10,981,698	4,921
五月 May	118,625	54,484	64,141	633,355,765	1,880	11,022,228	4,909
新 北 市 New Taipei City	7,983	3,856	4,127	46,054,279	99	590,279	469
臺 北 市 Taipei City	11,746	6,405	5,341	61,266,871	1,055	6,079,670	728
臺 中 市 Taichung City	10,272	3,989	6,283	52,617,000	78	468,000	199
臺 南 市 Tainan City	7,999	3,574	4,425	44,672,279	162	968,279	362
高 雄 市 Kaohsiung City	29,111	13,469	15,642	155,016,848	104	624,000	1,330
臺 灣 省 Taiwan Prov.	51,434	23,157	28,277	273,272,488	377	2,262,000	1,804
宜蘭縣 Yilan C.	1,744	754	990	9,906,000	27	162,000	153
桃園縣 Taoyuan C.	6,596	3,352	3,244	33,648,000	42	252,000	152
新竹縣 Hsinchu C.	1,074	609	465	5,633,630	27	162,000	73
苗栗縣 Miaoli C.	2,819	1,214	1,605	14,620,558	9	54,000	175
彰化縣 Changhua C.	5,015	2,173	2,842	25,278,000	2	12,000	24
南投縣 Nantou C.	5,984	2,688	3,296	32,094,000	11	66,000	74
雲林縣 Yunlin C.	5,330	2,380	2,950	29,436,000	—	—	310
嘉義縣 Chiayi C.	5,611	2,494	3,117	30,756,000	11	66,000	62
屏東縣 Pingtung C.	6,644	3,095	3,549	36,174,000	26	156,000	238
臺東縣 Taitung C.	1,007	484	523	5,500,300	77	462,000	164
花蓮縣 Hualien C.	1,655	721	934	8,466,000	3	18,000	29
澎湖縣 Penghu C.	1,138	439	699	6,558,000	69	414,000	99
基隆市 Keelung City	3,526	1,412	2,114	17,763,000	1	6,000	137
新竹市 Hsinchu City	1,125	467	658	5,880,000	40	240,000	52
嘉義市 Chiayi City	2,166	875	1,291	11,559,000	32	192,000	62
福 建 省 Fuchien Prov.	80	34	46	456,000	5	30,000	17
金門縣 Kinmen C.	71	28	43	408,000	—	—	16
連江縣 Lienchiang C.	9	6	3	48,000	5	30,000	1

Low-Income Families				非低收入戶(未超過最低生活費2.5倍) <small>Mid-Income Families (Under 2.5 Times Minimum of Subsistence)</small>			
新北、臺中、 第1、2類(臺北)、 第1類(高雄) Class 2	第3款(省、新北、臺中、臺南)、 第3、4類(臺北、高雄) Class 3	未超過1.5倍最低生活費		最低生活費1.5倍以上			
		Under 1.5Times Minimum of Subsistence		1.5Times Minimum of Subsistence and over			
		金額(元) Amount(NT.\$)	人 數 Persons	金額(元) Amount(NT.\$)	人 數 Persons		
444,893,703	7,459	522,759,023	87,064	6,151,873,130	53,729	1,980,546,190	
399,788,006	7,621	531,451,340	89,120	6,267,915,741	43,626	1,567,958,732	
383,941,450	7,432	515,309,863	89,415	6,277,025,453	36,278	1,341,164,763	
353,604,106	6,911	483,101,758	88,534	6,347,244,199	32,212	1,130,264,173	
337,148,964	6,435	438,992,253	83,132	5,892,963,191	29,681	1,045,311,670	
341,688,464	6,473	446,054,640	81,527	5,752,077,595	27,820	1,008,974,848	
347,858,044	6,694	462,651,496	81,725	5,788,373,002	24,719	874,832,176	
28,995,466	6,694	39,947,994	81,725	486,435,810	24,719	72,187,988	
146,794,035	6,628	194,496,979	81,363	2,401,305,288	23,845	352,798,938	
28,651,358	6,173	36,807,287	78,103	464,931,610	23,801	69,472,530	
29,620,333	6,493	38,982,313	80,702	483,247,130	24,314	73,166,388	
29,599,183	6,628	39,662,232	81,155	484,306,466	24,044	70,439,466	
29,572,465	6,629	39,626,296	81,370	484,786,736	24,022	70,189,910	
29,350,696	6,628	39,418,851	81,363	484,033,346	23,845	69,530,644	
2,814,000	1,097	6,584,000	5,704	34,224,000	614	1,842,000	
4,273,097	1,125	6,424,704	7,325	39,986,130	1,513	4,503,270	
1,194,000	484	2,904,000	6,568	39,222,000	2,943	8,829,000	
2,184,000	474	2,844,000	5,863	35,247,000	1,138	3,429,000	
7,962,969	617	3,692,609	21,245	127,331,896	5,815	15,405,374	
10,820,630	2,825	16,933,538	34,614	207,758,320	11,814	35,498,000	
918,000	107	642,000	1,271	7,626,000	186	558,000	
912,000	223	1,338,000	4,203	25,218,000	1,976	5,928,000	
434,630	58	348,000	647	3,882,000	269	807,000	
1,050,000	142	844,558	1,731	10,386,000	762	2,286,000	
144,000	561	3,378,000	2,758	16,683,000	1,670	5,061,000	
444,000	430	2,580,000	4,199	25,194,000	1,270	3,810,000	
1,860,000	119	714,000	4,053	24,318,000	848	2,544,000	
372,000	129	774,000	4,427	26,601,000	982	2,943,000	
1,428,000	494	2,953,000	4,683	28,029,000	1,203	3,608,000	
984,000	167	991,980	424	2,537,320	175	525,000	
174,000	195	1,170,000	952	5,676,000	476	1,428,000	
594,000	41	246,000	839	5,034,000	90	270,000	
822,000	82	492,000	2,175	13,050,000	1,131	3,393,000	
312,000	13	78,000	723	4,350,000	297	900,000	
372,000	64	384,000	1,529	9,174,000	479	1,437,000	
102,000	6	36,000	44	264,000	8	24,000	
96,000	6	36,000	43	258,000	6	18,000	
6,000	—	—	1	6,000	2	6,000	

資料來源：直轄市、縣(市)政府。
說明：100年起高雄市低收入戶新增第4類。

Source: County and City Government.
Note: Kaohsiung City's classification of the Households and Persons of Low-Income Families has added Type 4 since 2011.

表20. 人民團體－全國性

單位：團體數

年(季)底別 End of Year(Quarter)	政治團體 Political Associations		職業團體 Occupational Associations			
	政黨 Political Parties	全國性 政治團體 Nation-Wide Political Associations	合計 Total	工業團體 Industrial Associations	商業團體 Commercial Associations	自由職 業團體 Professional Associations
九十一年 2002	99	36	242	141	70	31
九十二年 2003	102	36	249	142	75	32
九十三年 2004	108	39	253	142	78	33
九十四年 2005	116	40	262	143	82	37
九十五年 2006	122	42	269	143	83	43
九十六年 2007	136	43	278	144	89	45
九十七年 2008	144	43	287	145	96	46
九十八年 2009	158	43	294	146	101	47
九十九年 2010	175	43	301	146	107	48
第一季 1st Qua.	165	43
第二季 2nd Qua.	167	43	298	145	105	48
第三季 3rd Qua.	174	43
第四季 4th Qua.	175	43	301	146	107	48
一〇〇年 2011	182	43
第一季 1st Qua.	182	43
較上季增減(%) VS. with Last Quarter	4.00	0.00
較上年同季增減(%) VS. with Last Year	10.30	0.00

資料來源：本部民政司、社會司。
 說明：1. 政黨於100年1月新增圓黨、中華維新黨、100年2月新增第三勢力聯盟、華聲黨、臺灣黃金黨、100年3月新增政治議題聯盟、中華文化黨。
 2. 因97年1月23日修正「社會團體許可立案作業規定」，98年起新增「環保團體」，原「兩岸團體」依其性質分歸各應屬之團體類別。

TABLE 20. NATIONAL-WIDE CIVIC ASSOCIATIONS

Unit : Associations

合計 Total	社會團體 Social Associations							
	學術文 化團體 Academic & Cultural Associations	醫療衛 生團體 Medical Associations	宗教團體 Religious Associa- tions	體育團體 Sports Associa- tions	社會服 務及慈 善團體 Social Services & Charity Associations	國際團體 Internat- ional Associa- tions	經濟業 務團體 Economic Business Associa- tions	環保、同 鄉、同學 校友會 及其他 Others(2)
4,930	1,173	426	397	486	1,049	136	990	273
5,467	1,295	471	455	531	1,135	142	1,109	329
5,997	1,428	514	524	574	1,239	147	1,203	368
6,565	1,570	591	574	624	1,345	149	1,321	391
7,150	1,707	641	633	668	1,475	161	1,443	422
7,796	1,838	698	683	718	1,661	166	1,546	486
8,542	1,960	751	750	779	1,872	170	1,678	582
9,252	2,060	794	827	847	1,973	176	1,768	807
9,248	1,964	825	884	934	2,010	141	1,804	686
...
9,422	2,105	819	889	899	2,052	179	1,827	652
...
9,248	1,964	825	884	934	2,010	141	1,804	686
...
...
...

Source : Dept. of Civil and Social Affair, MOI.

Note : Due to the revise of the Regulation for Registration of Social Entities on 23 Jan. 2008, the figures of Others include the environmental groups and the former cross-strait associations are reclassified according to their characteristics since 2009.

表21. 國民年金被保險人數按身分、年齡及性別分

單位：人

年(月)底、 年齡別及性別	總計	一般身分	低收入戶	所得未達一定	
				合計	第一目
End of Year (Month), Age & Sex	Grand Total	The General Insured	The Low-income Insured	Total	First Class (1)
九十七年 2008	4,220,905	3,931,145	39,150	8,803	5,657
九十八年 2009	4,014,678	3,562,609	50,392	150,595	99,632
九十九年 2010	3,872,241	3,389,685	51,390	181,379	119,858
十二月 Dec.	3,872,241	3,389,685	51,390	181,379	119,858
一〇〇年 2011	3,868,743	3,397,723	52,849	168,281	113,239
一月 Jan.	3,893,131	3,430,311	47,113	163,785	109,963
二月 Feb.	3,891,010	3,426,803	49,664	163,970	110,083
三月 Mar.	3,903,259	3,435,957	51,569	165,729	111,341
四月 Apr.	3,876,770	3,408,805	52,181	166,303	111,854
五月 May	3,868,743	3,397,723	52,849	168,281	113,239
總計 Grand Total					
計 T.	3,868,743	3,397,723	52,849	168,281	113,239
男 M.	1,829,873	1,595,702	24,789	63,956	42,563
女 F.	2,038,870	1,802,021	28,060	104,325	70,676
25—29歲 Years					
計 T.	527,132	492,242	2,854	11,090	5,727
男 M.	262,874	245,437	959	3,832	1,619
女 F.	264,258	246,805	1,895	7,258	4,108
30—34歲 Years					
計 T.	501,872	452,261	5,336	20,340	13,580
男 M.	235,385	213,687	1,431	5,897	3,461
女 F.	266,487	238,574	3,905	14,443	10,119
35—39歲 Years					
計 T.	444,588	387,263	8,806	26,102	20,086
男 M.	205,845	181,340	2,795	8,281	6,209
女 F.	238,743	205,923	6,011	17,821	13,877
40—44歲 Years					
計 T.	456,127	390,286	11,636	28,380	23,486
男 M.	219,146	188,112	4,935	10,669	8,942
女 F.	236,981	202,174	6,701	17,711	14,544
45—49歲 Years					
計 T.	438,522	371,624	10,676	24,542	19,424
男 M.	213,496	178,678	5,762	10,153	8,443
女 F.	225,026	192,946	4,914	14,389	10,981
50—54歲 Years					
計 T.	444,179	380,537	6,768	20,249	13,077
男 M.	209,875	175,278	4,373	8,933	6,293
女 F.	234,304	205,259	2,395	11,316	6,784
55—59歲 Years					
計 T.	529,013	462,794	4,019	20,485	10,203
男 M.	244,154	208,824	2,709	8,881	4,571
女 F.	284,859	253,970	1,310	11,604	5,632
60—64歲 Years					
計 T.	527,310	460,716	2,754	17,093	7,656
男 M.	239,098	204,346	1,825	7,310	3,025
女 F.	288,212	256,370	929	9,783	4,631
平均年齡 Avg. Age					
計 T.	44.59	44.35	43.85	44.83	43.88
男 M.	44.35	43.97	46.42	46.09	45.37
女 F.	44.80	44.69	41.58	44.06	42.98

資料來源：勞工保險局。

說明：1. 第一目係指家庭總收入平均分配全家人口，每人每月未達當年度最低生活費1.5倍，且未超過臺灣地區平均每人每月消費支出之1倍者。
2. 第二目係指家庭總收入平均分配全家人口，每人每月未達當年度最低生活費1.5倍，未達2倍，且未超過臺灣地區平均每人每月消費支出之1.5倍者。

TABLE 21. THE INSURED PERSONS OF NATIONAL PENSION BY IDENTITY, AGE AND SEX

Unit: Persons

標準者 Certain Standard	身心障礙者 The Disabled Insured				
	合計 Total	重度以上 Severe & Extreme	中度 Moderate	輕度 Mild	
第二目 Second Class (2)	合計 Total	重度以上 Severe & Extreme	中度 Moderate	輕度 Mild	
	3,146	241,807	88,447	81,367	71,993
	50,963	251,082	95,379	83,868	71,835
	61,521	249,787	96,166	83,454	70,167
	61,521	249,787	96,166	83,454	70,167
	55,042	249,890	96,355	82,965	70,570
	53,822	251,922	96,061	84,700	71,161
	53,887	250,573	95,995	83,806	70,772
	54,388	250,004	96,064	83,271	70,669
	54,449	249,481	96,151	82,943	70,387
	55,042	249,890	96,355	82,965	70,570
	55,042	249,890	96,355	82,965	70,570
	21,393	145,426	55,659	47,313	42,454
	33,649	104,464	40,696	35,652	28,116
	5,363	20,946	7,441	7,195	6,310
	2,213	12,646	4,439	4,221	3,986
	3,150	8,300	3,002	2,974	2,324
	6,760	23,935	8,936	8,661	6,338
	2,436	14,370	5,262	5,087	4,021
	4,324	9,565	3,674	3,574	2,317
	6,016	22,417	8,546	8,365	5,506
	2,072	13,429	4,997	5,021	3,411
	3,944	8,988	3,549	3,344	2,095
	4,894	25,825	10,257	9,136	6,432
	1,727	15,430	6,123	5,358	3,949
	3,167	10,395	4,134	3,778	2,483
	5,118	31,680	12,658	10,679	8,343
	1,710	18,903	7,532	6,191	5,180
	3,408	12,777	5,126	4,488	3,163
	7,172	36,625	14,826	11,861	9,938
	2,640	21,291	8,597	6,624	6,070
	4,532	15,334	6,229	5,237	3,868
	10,282	41,715	16,687	12,701	12,327
	4,310	23,740	9,533	6,955	7,252
	5,972	17,975	7,154	5,746	5,075
	9,437	46,747	17,004	14,367	15,376
	4,285	25,617	9,176	7,856	8,585
	5,152	21,130	7,828	6,511	6,791
	46.80	47.73	47.84	47.05	48.39
	47.51	47.41	47.58	46.72	47.95
	46.34	48.18	48.20	47.48	49.05

Source: Bureau of Labor Insurance, Council of Labor Affairs, Executive Yuan.

Note: 1. First class refers to the monthly income per person, the amount of total family income divided by the number of the family, for the insured persons fails to reach 1.5 times of the lowest living expense of that specific year and does not exceed 1 time of the average monthly consumption per person in Taiwan area.
2. Second class refers to the monthly income per person, the amount of total family income divided by the number of the family, for the insured persons reaches the 1.5 times but less than 2 times of the lowest living expense of that specific year and does not exceed 1.5 times of the average monthly consumption per person in Taiwan area.

表22. 國民年金核付人數及金額按給付種類分

TABLE 22. NATIONAL PENSION INSURANCE PAYMENT BY PERILS

單位：人、新臺幣千元

Unit : Persons, NT, \$1,000

年(月)別及區域別 Year(Month) & Locality	總計 Grand Total		老人年金給付 Elderly Pension Payment		老年基本保證年金 Elderly Basic Guaranteed Pension Payment	
	人數 Persons	金額 Amounts	人數 Persons	金額 Amounts	人數 Persons	金額 Amounts
九十七年 2008	935,562	5,642,835	15,191	69,124	887,264	5,328,931
九十八年 2009	1,044,341	37,696,991	108,241	2,445,843	863,953	31,650,282
九十九年 2010	1,109,914	40,498,338	188,853	5,680,534	832,118	30,538,824
十二月 Dec.	1,092,927	3,480,861	188,853	567,988	832,118	2,488,138
一〇〇年 2011	1,124,484	17,517,313	219,508	3,138,458	820,938	12,408,310
一月 Jan.	1,098,763	3,470,230	196,367	589,701	829,689	2,493,380
二月 Feb.	1,105,852	3,472,626	201,837	606,400	830,993	2,495,582
三月 Mar.	1,109,876	3,529,280	207,658	625,415	827,059	2,480,710
四月 Apr.	1,114,037	3,523,728	213,971	657,483	823,900	2,471,814
五月 May	1,117,821	3,521,448	219,508	659,459	820,938	2,466,824
新北市 New Taipei City	203,530	637,948	41,415	127,310	153,814	461,831
台北市 Taipei City	167,357	525,920	31,804	99,490	126,424	381,190
臺中市 Taichung City	111,623	354,871	22,654	68,377	82,431	247,545
臺南市 Tainan City	85,059	268,838	16,233	48,263	64,712	194,222
高雄市 Kaohsiung City	130,569	410,988	28,556	81,638	94,624	284,188
臺灣省 Taiwan Prov.	415,655	1,310,378	77,760	231,094	296,126	889,371
宜蘭縣 Yilan C.	28,311	87,189	4,762	13,754	22,062	66,192
桃園縣 Taoyuan C.	78,186	249,880	17,747	54,721	53,949	162,411
新竹縣 Hsinchu C.	26,493	84,298	4,974	15,179	19,416	58,226
苗栗縣 Miaoli C.	25,271	79,667	5,375	16,145	18,134	54,417
彰化縣 Changhua C.	52,661	167,371	9,559	28,609	40,230	120,793
南投縣 Nantou C.	20,896	65,935	3,838	10,943	14,646	43,986
雲林縣 Yunlin C.	27,796	87,352	5,180	15,426	21,114	63,495
嘉義縣 Chiayi C.	17,916	56,137	3,813	10,778	12,716	38,174
屏東縣 Pingtung C.	32,244	102,457	6,451	17,975	20,714	62,165
臺東縣 Taitung C.	15,010	48,050	1,578	4,527	6,846	20,535
花蓮縣 Hualien C.	23,078	72,509	3,012	9,213	12,895	38,689
澎湖縣 Penghu C.	3,315	9,549	838	1,799	2,351	7,047
基隆市 Keelung City	27,923	86,110	4,253	12,670	22,499	67,460
新竹市 Hsinchu City	20,917	65,032	3,770	11,477	16,225	48,753
嘉義市 Chiayi City	15,638	48,843	2,610	7,880	12,329	37,029
福建省 Fuchien Prov.	4,028	12,506	1,086	3,287	2,807	8,478
金門縣 Kinmen C.	3,336	10,329	1,011	3,051	2,201	6,660
連江縣 Lienchiang C.	692	2,177	75	236	606	1,818

原住民給付 Indigenous People Payment		身心障礙年金給付 Pension Payment for the Disabled		身心障礙基本保證年金 Basic Guaranteed Pension Payment for the Disabled		喪葬給付 Funeral Expense		遺屬年金給付 Pension Payment to Relatives	
人數 Persons	金額 Amounts	人數 Persons	金額 Amounts	人數 Persons	金額 Amounts	人數 Persons	金額 Amounts	人數 Persons	金額 Amounts
23,413	140,155	9	52	9,215	73,800	350	30,240	120	533
24,247	858,641	1,157	23,694	22,032	1,116,156	16,578	1,432,339	8,133	170,036
26,555	923,510	2,373	67,523	23,100	1,092,648	19,128	1,652,659	17,787	542,641
26,555	79,148	2,373	7,861	23,100	92,768	2,141	184,982	17,787	59,976
27,822	409,806	2,663	42,640	23,305	466,396	8,235	711,590	22,013	340,112
26,806	80,534	2,443	8,147	23,114	92,884	1,651	142,733	18,693	62,852
27,009	81,114	2,381	8,232	22,697	91,096	1,446	124,934	19,489	65,267
27,340	81,865	2,497	8,546	23,286	95,612	1,965	169,776	20,071	67,356
27,514	82,620	2,603	8,852	23,327	93,820	1,601	138,326	21,121	70,814
27,822	83,673	2,663	8,863	23,305	92,984	1,572	135,821	22,013	73,824
1,996	5,997	477	1,577	2,142	8,636	244	21,082	3,442	11,515
586	1,758	383	1,360	6,132	24,548	131	11,318	1,897	6,256
980	2,940	253	758	2,379	9,172	194	16,762	2,732	9,317
229	687	207	665	1,738	6,880	141	12,182	1,799	5,939
1,360	4,206	374	1,271	2,274	9,088	234	20,218	3,147	10,379
22,653	68,031	964	3,212	8,585	34,440	625	54,000	8,942	30,230
645	1,953	46	170	417	1,620	27	2,333	352	1,167
2,252	6,774	270	888	2,023	8,024	126	10,886	1,819	6,176
936	2,808	61	242	599	2,408	44	3,802	463	1,634
512	1,536	47	144	607	2,432	36	3,110	560	1,883
151	453	129	430	1,217	4,952	90	7,776	1,285	4,358
1,490	4,479	37	118	364	1,456	38	3,283	483	1,670
46	138	70	240	694	2,808	35	3,024	657	2,222
262	786	47	146	532	2,144	27	2,333	519	1,776
3,382	10,164	76	237	463	1,856	74	6,394	1,084	3,668
6,074	18,216	14	49	172	700	35	3,024	291	999
6,247	18,756	52	181	436	1,776	29	2,506	407	1,389
5	15	4	20	55	220	3	259	59	189
502	1,506	36	114	248	992	25	2,160	360	1,208
118	354	31	94	429	1,716	18	1,555	326	1,083
31	93	44	138	329	1,336	18	1,555	277	812
18	54	5	20	55	220	3	259	54	188
17	51	5	20	48	192	2	173	52	182
1	3	—	—	7	28	1	86	2	6

資料來源：勞工保險局。

說明：1. 老年基本保證年金係銜接本保險開辦前之敬老津貼，原住民給付銜接本保險開辦前之原住民敬老津貼。
2. 被保險人符合身心障礙年金給付、身心障礙基本保證年金、老人年金給付、老年基本保證年金及遺屬年金給付條件時，僅得擇一請領。
3. 本表「區域別」係依被保險人戶籍地址統計。

Source: Bureau of Labor Insurance, Council of Labor Affairs, Executive Yuan.
Note: 1. Elderly Basic Guaranteed Pension Payment has substituted Elders' Welfare Allowance, and Indigenous People Payment has substituted Elderly Indigenous people's Welfare Allowance.
2. The insured Person is entitled to request for one payment only if he or she qualifies with the pension payment for the disabled, basic guaranteed pension payment for the disabled, elderly pension payment, elderly basic guaranteed pension payment and relatives pension payment at the same time.
3. Locality refers to the insured persons' household registration addresses.

表23. 辦理土地登記及標示變更登記—按月別分

年 (月) 別 Year (Month)	土地登記 Registration of Land		土地標示變更登記 Registration of Change in Land Descriptions	
	總筆數 Total Plots	總面積 (平方公尺) Total Area (m ²)	合 計 Total	
			筆 數 Plots	面 積 (平方公尺) Area (m ²)
九十一年 2002	4,782,793	4,288,191,945	1,031,426	1,539,482,688
九十二年 2003	3,918,283	3,183,363,735	818,577	1,257,031,996
九十三年 2004	4,108,560	3,559,457,717	830,377	1,581,861,173
九十四年 2005	4,180,615	2,727,087,646	833,471	812,294,256
九十五年 2006	4,190,681	3,196,763,236	797,468	797,854,724
九十六年 2007	3,908,103	5,011,215,669	785,599	1,937,571,348
九十七年 2008	3,467,268	5,432,895,627	558,327	2,384,968,018
九十八年 2009	3,353,082	4,616,226,617	513,010	1,403,008,911
九十九年 2010	3,651,562	3,273,510,542	621,312	1,392,232,547
五月 May	317,198	313,416,512	35,449	169,223,781
六月 June	299,683	307,780,043	39,781	176,276,138
七月 July	296,328	193,847,163	38,352	51,270,782
八月 Aug.	276,160	197,352,552	34,954	54,134,608
九月 Sept.	263,377	180,426,780	31,089	46,808,333
十月 Oct.	365,340	286,312,000	113,956	148,459,110
十一月 Nov.	419,036	336,531,023	151,809	190,889,772
十二月 Dec.	337,227	229,010,306	42,608	67,556,664
一〇〇年 2011	1,831,163	1,442,232,818	139,362	461,146,820
一月 Jan.	447,059	355,707,868	33,200	77,907,686
二月 Feb.	326,014	259,094,202	16,659	46,960,863
三月 Mar.	452,330	302,398,288	33,493	90,060,684
四月 Apr.	286,889	240,395,320	24,896	101,799,602
五月 May	318,871	284,637,140	31,114	144,417,985
較上月增減(%) VS. with Last Month	11.15	18.40	24.98	41.86
較上年同月增減(%) VS. with Last Year	0.53	-9.18	-12.23	-14.66

資料來源：直轄市、縣〔市〕政府。
 說 明：1. 土地登記係指土地標示變更、所有權第一次、移轉及他項權利等各項登記之總計。
 2. 筆數：依各實際辦理之土地筆數計算，土地以地號為基本計算單位，即1地號為1筆。
 -108-

TABLE 23. REGISTRATION OF LAND AND REGISTRATION OF CHANGE IN LAND DESCRIPTIONS - BY MONTH

Registration of Change in Land Descriptions				
分 割 Subdivision	合 併 Combination	重測、重劃		
筆 數 Plots	面 積 (平方公尺) Area (m ²)	筆 數 Plots	面 積 (平方公尺) Area (m ²)	筆 數 Plots
210,116	362,877,097	51,106	61,105,249	303,321
260,611	383,499,555	54,927	49,470,817	323,913
292,119	368,374,810	73,775	58,162,752	289,929
253,653	326,509,343	74,451	51,891,325	380,745
229,697	305,362,015	75,812	47,088,560	360,762
228,161	306,606,313	79,983	58,570,379	371,206
200,781	335,817,653	41,610	46,538,729	218,764
189,312	284,851,163	25,489	47,669,305	200,695
220,945	394,488,032	29,318	76,582,272	223,974
16,713	26,741,205	2,155	5,860,984	293
19,933	32,456,258	2,017	4,381,809	4,398
17,423	34,381,998	2,217	5,403,870	1,464
17,133	37,012,857	2,223	5,087,540	1,419
17,981	26,323,055	2,296	11,014,203	879
22,092	51,924,837	3,067	5,388,677	73,263
25,663	42,689,880	4,003	8,955,887	110,614
19,922	33,597,921	3,206	14,234,680	10,085
78,277	121,904,485	12,813	53,007,712	5,293
19,753	26,704,475	3,156	12,254,815	406
10,190	14,839,448	1,774	10,678,607	163
17,592	29,623,398	3,035	20,771,728	3,453
13,410	18,871,053	2,945	4,899,014	530
17,332	31,866,111	1,903	4,403,548	741
29.25	68.86	-35.38	-10.11	39.81
3.70	19.16	-11.69	-24.87	152.90

Source : County and City Government.
 Note : 1.Registration of Land contains Change in Land Descriptions, Initial Registration, Ownership Transfer, Other Rights.
 2.Plots refer to each land number as a unit.

表23. 辦理土地登記及標示變更登記—按月別分(續)

年 (月) 別 Year (Month)	土地標示變更登記			
	Resurvey /Readjust	減 失 Reduction	地目變更 Change	
	面積 (平方公尺) Area (m ²)	筆 數 Plots	面 積 (平方公尺) Area (m ²)	筆 數 Plots
九十一年 2002	251,291,499	115	58,350	19,428
九十二年 2003	232,725,400	122	39,429	24,008
九十三年 2004	181,569,305	226	151,994	31,990
九十四年 2005	205,381,319	14	13,908	34,464
九十五年 2006	189,597,832	49	19,767	33,227
九十六年 2007	242,274,551	81	525,992	28,136
九十七年 2008	258,525,429	194	105,967	20,327
九十八年 2009	289,446,929	47	144,905	12,606
九十九年 2010	232,742,518	26	93,229	67,126
五月 May	279,778	2	518	8,712
六月 June	2,415,404	7	12,857	5,511
七月 July	1,623,053	7	18,840	12,622
八月 Aug.	952,629	1	2,590	7,020
九月 Sept.	558,549	1	955	4,112
十月 Oct.	69,931,086	—	—	3,434
十一月 Nov.	126,305,073	1	33	4,194
十二月 Dec.	8,527,076	—	—	2,804
一〇〇年 2011	1,986,544	31	226,471	11,876
一月 Jan.	374,674	31	226,471	1,581
二月 Feb.	178,017	—	—	786
三月 Mar.	725,681	—	—	1,868
四月 Apr.	237,123	—	—	2,560
五月 May	471,049	—	—	5,081
較上月增減(%) VS. with Last Month	98.65	—	—	98.48
較上年同月增減(%) VS. with Last Year	68.37	-100.00	-100.00	-41.68

TABLE 23. REGISTRATION OF LAND AND REGISTRATION OF CHANGE IN LAND DESCRIPTIONS - BY MONTH (CONT.)

in Land Category	Registration of Change in Land Descriptions				
	使用編定 Designation	其 他 Others			
	面積 (平方公尺) Area (m ²)	筆 數 Plots	面 積 (平方公尺) Area (m ²)	筆 數 Plots	面 積 (平方公尺) Area (m ²)
	8,463,873	447,340	855,686,619
	8,404,110	83,704	429,097,376	71,292	153,795,308
	9,541,088	80,735	835,807,098	61,603	128,254,128
	9,058,336	50,952	170,265,020	39,192	49,175,007
	8,894,498	57,099	187,661,399	40,822	59,230,652
	8,784,117	47,325	1,288,749,489	30,707	32,060,507
	7,236,408	54,583	1,715,733,376	22,068	21,010,457
	9,161,721	47,617	743,061,225	37,244	28,673,663
	38,689,349	49,927	617,414,728	29,996	32,222,420
	5,623,977	4,278	127,426,895	3,296	3,290,424
	3,078,424	4,680	130,284,412	3,235	3,646,974
	3,881,773	3,567	5,048,475	1,052	912,773
	3,204,160	3,771	4,681,543	3,387	3,193,289
	1,586,042	3,720	6,205,743	2,100	1,119,786
	2,910,541	4,839	11,008,002	7,261	7,295,966
	2,509,727	4,994	8,195,542	2,340	2,233,631
	1,127,894	5,289	8,735,472	1,302	1,333,621
	7,604,484	25,284	271,691,437	5,788	4,725,687
	1,185,992	7,022	36,452,154	1,251	709,104
	287,095	3,115	20,461,013	631	516,683
	1,053,904	6,295	36,379,949	1,250	1,506,025
	1,075,347	3,954	75,553,759	1,497	1,163,305
	4,002,146	4,898	102,844,562	1,159	830,570
	272.17	23.87	36.12	-22.58	-28.60
	-28.84	14.49	-19.29	-64.84	-74.76

表24. 辦理土地登記及標示變更登記－按區域別分

區域別 Locality	土地登記 Registration of Land		土地標示變更登記 Registration of Change in Land Descriptions	
	總筆數 Total Plots	總面積 (平方公尺) Total Area (m ²)	合計 Total	
			筆數 Plots	面積 (平方公尺) Area (m ²)
一〇〇年五月 May, 2011	318,871	284,637,140	31,114	144,417,985
新北市 New Taipei City	45,682	15,558,855	1,696	5,414,254
臺北市 Taipei City	27,752	2,809,671	751	504,683
臺中市 Taichung City	33,887	94,342,375	2,927	85,039,357
臺南市 Tainan City	25,899	16,673,422	3,555	4,770,568
高雄市 Kaohsiung City	52,905	19,523,878	2,212	3,234,439
臺灣省 Taiwan Prov.	131,448	134,886,802	19,720	45,274,361
宜蘭縣 Yilan C.	6,908	5,678,256	738	855,011
桃園縣 Taoyuan C.	29,530	18,728,201	1,990	5,588,191
新竹縣 Hsinchu C.	9,773	10,782,767	789	1,897,684
苗栗縣 Miaoli C.	10,767	23,418,672	1,847	13,117,930
彰化縣 Changhua C.	14,127	9,377,299	1,476	1,829,269
南投縣 Nantou C.	7,737	14,070,528	2,282	5,042,641
雲林縣 Yunlin C.	8,029	8,177,698	793	1,115,575
嘉義縣 Chiayi C.	6,532	8,785,453	1,496	2,616,672
屏東縣 Pingtung C.	13,174	14,700,148	4,854	4,518,119
臺東縣 Taitung C.	2,832	5,145,272	579	1,114,372
花蓮縣 Hualien C.	5,343	12,384,433	1,266	6,207,396
澎湖縣 Penghu C.	1,576	569,887	183	137,956
基隆市 Keelung City	5,423	1,180,214	227	675,461
新竹市 Hsinchu City	6,656	1,312,520	943	432,806
嘉義市 Chiayi City	3,041	575,453	257	125,278
福建省 Fuchien Prov.	1,298	842,137	253	180,325
金門縣 Kinmen C.	1,201	799,974	220	168,124
連江縣 Lienchiang C.	97	42,163	33	12,201

資料來源：直轄市、縣（市）政府。
說明：土地登記係指土地標示變更、所有權第一次、移轉及他項權利之總計。

TABLE 24. REGISTRATION OF LAND AND REGISTRATION OF CHANGE IN LAND DESCRIPTIONS - BY LOCALITY

Registration of Change in Land Descriptions				
分割 Subdivision	合併 Combination	重測、重劃 Re-measurement and Re-division		
筆數 Plots	面積 (平方公尺) Area (m ²)	筆數 Plots	面積 (平方公尺) Area (m ²)	筆數 Plots
17,332	31,866,111	1,903	4,403,548	741
1,389	3,518,599	65	278,352	—
486	411,300	247	72,364	—
1,514	1,452,981	251	460,002	79
2,830	4,260,104	152	283,830	30
1,339	2,244,587	111	407,906	66
9,536	19,801,723	1,066	2,898,286	566
496	414,911	75	159,494	2
1,151	1,799,260	152	257,039	11
579	1,170,332	95	493,222	—
723	3,803,459	95	561,693	24
890	1,394,778	138	246,523	9
1,404	1,593,186	75	154,599	153
546	807,123	115	232,192	15
835	857,330	69	121,848	—
836	1,187,120	111	288,434	35
407	857,488	40	121,764	28
905	4,883,011	42	183,313	—
93	41,150	8	7,286	—
221	663,463	4	11,764	—
300	250,866	23	27,549	289
150	78,248	24	31,566	—
238	176,817	11	2,807	—
209	165,321	7	2,104	—
29	11,497	4	704	—

Source : County and City Government.
Note : Registration of Land contains Change in Descriptions, Initial Registration, Ownership Transfer, Other Rights.

表24. 辦理土地登記及標示變更登記－按區域別分(續)

區域別 Locality	土地標示變更登記			
	Resurvey /Readjust	減失 Reduction	地目變更 Change	
	面積 (平方公尺) Area (m ²)	筆數 Plots	面積 (平方公尺) Area (m ²)	筆數 Plots
一〇〇年五月 May, 2011	471,049	—	—	5,081
新北市 New Taipei City	—	—	—	35
臺北市 Taipei City	—	—	—	7
臺中市 Taichung City	22,368	—	—	346
臺南市 Tainan City	5,997	—	—	370
高雄市 Kaohsiung City	44,971	—	—	354
臺灣省 Taiwan Prov.	397,713	—	—	3,965
宜蘭縣 Yilan C.	66	—	—	9
桃園縣 Taoyuan C.	173,548	—	—	122
新竹縣 Hsinchu C.	—	—	—	18
苗栗縣 Miaoli C.	21,924	—	—	76
彰化縣 Changhua C.	11,052	—	—	140
南投縣 Nantou C.	58,100	—	—	50
雲林縣 Yunlin C.	6,366	—	—	18
嘉義縣 Chiayi C.	—	—	—	187
屏東縣 Pingtung C.	41,009	—	—	3,186
臺東縣 Taitung C.	12,872	—	—	27
花蓮縣 Hualien C.	—	—	—	17
澎湖縣 Penghu C.	—	—	—	—
基隆市 Keelung City	—	—	—	—
新竹市 Hsinchu City	72,776	—	—	34
嘉義市 Chiayi City	—	—	—	81
福建省 Fuchien Prov.	—	—	—	4
金門縣 Kinmen C.	—	—	—	4
連江縣 Lienchiang C.	—	—	—	—

TABLE 24. REGISTRATION OF LAND AND REGISTRATION OF CHANGE IN LAND DESCRIPTIONS - BY LOCALITY (CONT.)

Registration of Change in Land Descriptions				
in Land Category	使用編定 Designation	其他 Others		
面積 (平方公尺) Area (m ²)	筆數 Plots	面積 (平方公尺) Area (m ²)	筆數 Plots	面積 (平方公尺) Area (m ²)
4,002,146	4,898	102,844,562	1,159	830,570
1,037,872	115	423,895	92	155,536
18,248	—	—	11	2,771
97,323	550	82,900,826	187	105,857
46,806	111	100,443	62	73,387
242,035	280	251,409	62	43,532
2,559,162	3,842	19,167,989	745	449,487
1,189	101	272,908	55	6,444
58,270	533	3,288,937	21	11,137
2,378	72	206,532	25	25,220
14,202	839	8,568,324	90	148,329
17,490	106	87,508	193	71,917
4,948	483	3,160,067	117	71,741
8,893	54	43,893	45	17,107
56,772	384	1,572,215	21	8,506
2,367,470	533	576,463	153	57,623
4,960	76	116,932	1	356
3,590	296	1,113,088	6	24,395
—	74	87,851	8	1,669
—	2	234	—	—
3,639	289	73,037	8	4,940
15,360	—	—	2	104
700	—	—	—	—
700	—	—	—	—
—	—	—	—	—

表25. 辦理土地所有權登記—按月別分

TABLE 25. REGISTRATION OF LAND OWNERSHIP - BY MONTH

年 (月) 別 Year (Month)	所有權第一次登記 Initial Registration		移 轉	
	筆數 Plots	面積 (平方公尺) Area (m ²)	合 計 Total	
			筆數 Plots	面積 (平方公尺) Area (m ²)
九十一年 2002	15,955	63,124,084	1,616,286	1,193,078,085
九十二年 2003	11,559	30,433,810	1,362,825	1,010,717,360
九十三年 2004	11,399	97,123,406	1,401,762	985,413,049
九十四年 2005	13,410	215,224,388	1,349,456	838,523,810
九十五年 2006	17,420	615,264,994	1,340,463	903,840,949
九十六年 2007	19,239	1,268,719,239	1,307,190	901,787,833
九十七年 2008	23,262	1,299,056,795	1,261,788	883,172,473
九十八年 2009	23,786	1,601,738,091	1,240,974	801,056,965
九十九年 2010	17,538	242,974,888	1,370,463	845,151,001
五月 May	127	168,194	121,770	78,718,737
六月 June	254	1,267,148	116,780	67,880,633
七月 July	330	1,984,974	115,428	66,109,488
八月 Aug.	1,008	7,266,672	109,393	69,221,941
九月 Sept.	176	214,862	105,530	71,098,783
十月 Oct.	3,128	1,643,897	113,106	66,950,008
十一月 Nov.	4,484	3,539,850	118,879	68,639,631
十二月 Dec.	1,986	1,408,808	133,950	83,058,151
一〇〇年 2011	2,287	8,768,799	1,021,639	657,390,946
一月 Jan.	731	733,622	255,904	206,819,040
二月 Feb.	725	3,095,135	217,499	143,602,904
三月 Mar.	371	4,275,826	261,935	145,695,179
四月 Apr.	181	283,281	133,934	82,923,440
五月 May	279	380,935	152,367	78,350,384
較上月增減(%) VS. with Last Month	54.14	34.47	13.76	-5.51
較上年同月增減(%) VS. with Last Year	119.69	126.49	25.13	-0.47

登 記 Registration of Ownership Transfer					
買 賣 Transaction			拍 賣 Auction		
筆數 Plots	面積 (平方公尺) Area (m ²)	總價額(按公 告現值計)(元) Amount(Announced Current Values)(NT.\$)	筆數 Plots	面積 (平方公尺) Area (m ²)	總價額(按公 告現值計)(元) Amount(Announced Current Values)(NT.\$)
654,745	388,944,333
639,550	318,052,319	...	85,574	36,726,111	...
727,537	344,214,251	...	86,658	52,834,934	...
737,979	317,984,433	1,412,829,970,135	62,769	42,345,915	117,873,967,519
740,617	364,735,921	1,419,211,488,124	52,397	40,931,427	114,133,721,203
712,809	369,674,837	1,387,158,789,007	49,928	36,674,446	87,145,688,513
643,394	344,500,891	1,313,433,501,739	46,394	32,589,196	76,178,719,172
631,432	312,821,149	1,580,529,910,144	50,734	28,503,039	84,596,739,452
736,040	343,950,589	2,106,571,433,296	47,566	35,637,818	91,034,491,800
65,619	30,294,782	163,638,884,694	4,004	2,634,529	7,487,427,361
64,356	27,791,710	181,277,120,403	4,153	2,834,970	10,704,130,250
62,750	30,405,581	233,911,230,633	3,862	2,281,323	6,019,667,834
56,131	26,447,553	139,120,040,580	3,589	2,255,310	9,863,244,631
57,440	28,708,624	165,023,707,807	3,380	5,201,613	6,041,702,391
61,895	27,252,291	149,886,678,037	3,730	2,544,552	7,150,143,823
67,090	29,944,278	161,122,905,491	4,006	2,603,714	6,426,947,388
74,227	32,277,032	216,752,079,607	4,037	3,907,763	7,757,854,381
319,711	138,781,991	1,078,359,387,492	17,356	14,356,835	36,284,666,480
78,506	31,132,226	250,219,166,104	3,992	3,001,631	8,056,723,626
42,685	22,135,789	149,882,605,079	2,432	1,537,082	5,371,268,606
72,433	31,035,291	239,266,307,345	4,297	4,400,541	8,685,424,699
57,127	26,775,648	214,864,478,403	3,296	2,719,019	7,171,257,697
68,960	27,703,035	224,126,830,561	3,339	2,698,563	6,999,991,852
20.71	3.46	4.31	1.30	-0.75	-2.39
5.09	-8.56	36.96	-16.61	2.43	-6.51

資料來源：直轄市、縣(市)政府。
 說明：1. 贈與舍夫妻贈與。
 2. 100年1月「其他」因縣市合併或升格直轄市辦理接管業務致筆數及面積大幅增加。

Source: County and City Government.
 Note: 1. Gift include Gift from Spouse.
 2. The taking over affairs increased substantially for some cities or counties merged or elevated to municipalities resulted in a mass increase of "Others" in Jan. 2011.

表25. 辦理土地所有權登記—按月別分(續)

年 (月) 別 Year (Month)	移 轉 登 記			
	繼 承 Inheritance		贈 與 Gift	
	筆 數 Plots	面 積 (平方公尺) Area (m ²)	筆 數 Plots	面 積 (平方公尺) Area (m ²)
九十一年 2002	246,082	220,500,281	187,107	198,708,805
九十二年 2003	270,652	190,234,270	192,608	240,423,385
九十三年 2004	273,838	171,480,132	160,604	195,520,075
九十四年 2005	271,124	164,288,351	148,359	140,511,458
九十五年 2006	270,160	162,941,536	142,447	135,758,077
九十六年 2007	275,222	175,165,054	155,023	148,592,457
九十七年 2008	285,931	177,354,655	160,290	151,687,351
九十八年 2009	284,996	169,439,455	150,379	129,851,804
九十九年 2010	298,581	184,917,988	155,411	122,431,399
五月 May	27,220	16,702,304	12,232	11,007,915
六月 June	26,390	14,484,263	12,038	10,306,183
七月 July	26,250	13,119,993	12,601	9,876,556
八月 Aug.	27,238	21,037,850	12,297	8,938,993
九月 Sept.	23,266	15,699,050	11,618	9,067,092
十月 Oct.	23,459	14,982,692	11,453	9,536,186
十一月 Nov.	25,398	14,641,563	12,552	10,363,542
十二月 Dec.	27,907	20,341,662	15,160	11,253,954
一〇〇年 2011	124,251	92,001,097	71,175	54,070,959
一月 Jan.	22,745	22,653,781	18,572	12,542,924
二月 Feb.	15,236	9,758,548	9,707	7,325,341
三月 Mar.	30,019	16,701,927	16,635	12,507,910
四月 Apr.	27,998	25,122,259	12,771	10,178,333
五月 May	28,253	17,764,582	13,490	11,516,452
較上月增減(%) VS. with Last Month	0.91	-29.29	5.63	13.15
較上年同月增減(%) VS. with Last Year	3.80	6.36	10.28	4.62

TABLE 25. REGISTRATION OF LAND OWNERSHIP - BY MONTH (CONT.)

Registration of Ownership Transfer			
徵 收 Expropriation		其 他 Others	
筆 數 Plots	面 積 (平方公尺) Area (m ²)	筆 數 Plots	面 積 (平方公尺) Area (m ²)
72,488	38,426,149	455,864	346,498,518
33,602	17,566,813	140,839	207,714,462
25,436	9,391,220	127,689	211,972,437
23,954	11,458,000	105,271	161,935,653
17,506	8,988,528	117,336	190,485,460
13,149	4,713,517	101,059	166,967,522
16,253	7,483,281	109,526	169,557,100
18,777	9,758,171	104,656	150,683,347
18,184	14,057,386	114,681	144,155,821
2,327	5,663,087	10,368	12,416,120
1,121	502,108	8,722	11,961,399
487	168,496	9,478	10,257,539
435	78,854	9,703	10,463,382
886	267,844	8,940	12,154,561
1,478	1,251,142	11,091	11,383,146
836	378,555	8,997	10,707,979
1,521	753,520	11,098	14,524,220
13,419	8,968,076	475,727	349,211,989
2,591	1,963,335	129,498	135,525,143
1,913	949,145	145,526	101,896,999
5,228	4,242,657	133,323	76,806,854
2,004	1,040,374	30,738	17,087,807
1,683	772,565	36,642	17,895,186
-16.02	-25.74	19.21	4.72
-27.68	-86.36	253.41	44.13

表26. 辦理土地所有權登記—按區域別分

區域別 Locality	所有權第一次登記 Initial Registration		移 轉	
	筆數 Plots	面積 (平方公尺) Area (m ²)	合 計 Total	
			筆數 Plots	面積 (平方公尺) Area (m ²)
一〇〇年五月 May, 2011	279	380,935	152,367	78,350,384
新 北 市 New Taipei City	22	49,402	18,408	6,573,696
臺 北 市 Taipei City	1	274	10,560	1,372,702
臺 中 市 Taichung City	12	8,592	13,815	5,240,489
臺 南 市 Tainan City	59	67,271	11,920	6,799,395
高 雄 市 Kaohsiung City	6	69,274	37,320	12,050,523
臺 灣 省 Taiwan Prov.	177	184,777	59,553	45,762,123
宜 蘭 縣 Yilan C.	1	2,585	2,915	2,154,383
桃 園 縣 Taoyuan C.	27	21,529	14,046	6,393,227
新 竹 縣 Hsinchu C.	3	14,956	5,059	4,309,978
苗 栗 縣 Miaoli C.	33	26,773	4,689	5,146,543
彰 化 縣 Changhua C.	48	43,630	7,268	3,928,339
南 投 縣 Nantou C.	2	966	3,208	5,110,259
雲 林 縣 Yunlin C.	18	6,530	4,314	3,524,534
嘉 義 縣 Chiayi C.	13	14,275	3,205	3,452,955
屏 東 縣 Pingtung C.	15	18,930	4,696	5,908,409
臺 東 縣 Taitung C.	5	862	1,208	2,069,379
花 蓮 縣 Hualien C.	5	6,548	1,911	2,441,640
澎 湖 縣 Penghu C.	3	62	926	328,776
基 隆 市 Keelung City	—	—	1,933	289,985
新 竹 市 Hsinchu City	1	7,985	2,893	505,486
嘉 義 市 Chiayi City	3	19,147	1,282	198,230
福 建 省 Fuchien Prov.	2	1,344	791	551,457
金 門 縣 Kinmen C.	—	—	732	534,695
連 江 縣 Lienchiang C.	2	1,344	59	16,762

資料來源：直轄市、縣〔市〕政府。

TABLE 26. REGISTRATION OF LAND OWNERSHIP - BY LOCALITY

登 記 Registration of Ownership Transfer					
買 賣 Transaction			拍 賣 Auction		
筆數 Plots	面積 (平方公尺) Area (m ²)	總價額(按公 告現值計)(元) Amount(Announced Current Values)(NT.\$)	筆數 Plots	面積 (平方公尺) Area (m ²)	總價額(按公 告現值計)(元) Amount(Announced Current Values)(NT.\$)
68,960	27,703,035	224,126,830,561	3,339	2,698,563	6,999,991,852
11,684	3,509,704	33,110,561,065	310	192,128	914,998,788
7,190	799,928	106,688,729,802	141	36,669	1,059,091,315
8,621	2,449,639	14,823,179,209	241	147,904	284,043,629
5,275	2,294,580	8,867,109,093	521	509,978	704,685,295
5,932	1,834,053	12,140,659,819	417	190,051	580,062,048
30,027	16,703,587	48,348,681,250	1,693	1,618,338	3,452,822,196
1,632	680,753	2,678,399,872	85	16,907	219,294,218
8,365	2,976,987	18,152,047,298	257	86,614	609,847,600
3,120	1,731,268	6,161,379,236	96	253,536	1,046,471,037
2,006	2,412,445	2,802,994,340	128	204,620	109,927,718
3,331	1,374,352	4,536,482,687	293	271,108	564,830,280
1,284	1,607,175	1,854,258,943	97	181,188	129,457,743
1,616	1,115,009	2,042,200,484	153	188,494	212,272,844
860	915,218	830,104,848	95	117,411	105,894,026
1,870	1,610,063	1,955,424,290	248	214,854	237,232,352
566	662,454	627,917,524	20	8,425	17,938,360
1,068	931,987	1,392,361,291	60	48,097	53,536,412
278	66,544	97,605,541	21	5,601	3,782,255
1,257	164,184	1,080,356,628	81	8,012	28,995,625
2,065	360,913	3,032,440,830	24	3,180	30,284,021
709	94,237	1,104,707,439	35	10,290	83,057,706
231	111,544	147,910,323	16	3,495	4,288,582
231	111,544	147,910,323	15	2,667	3,791,362
—	—	—	1	829	497,220

Source : County and City Government.

表26. 辦理土地所有權登記—按區域別分(續)

區域別 Locality	移 轉 登 記			
	繼 承 Inheritance		贈 與 Gift	
	筆數 Plots	面積 (平方公尺) Area (m ²)	筆數 Plots	面積 (平方公尺) Area (m ²)
一〇〇年五月 May, 2011	28,253	17,764,582	13,490	11,516,452
新 北 市 New Taipei City	3,676	1,879,508	1,761	457,751
臺 北 市 Taipei City	1,497	275,144	875	138,609
臺 中 市 Taichung City	2,298	1,043,512	1,366	676,598
臺 南 市 Tainan City	3,407	1,418,340	1,232	1,261,137
高 雄 市 Kaohsiung City	2,037	955,500	1,046	615,435
臺 灣 省 Taiwan Prov.	15,061	12,076,413	7,056	8,294,560
宜 蘭 縣 Yilan C.	605	665,298	360	486,839
桃 園 縣 Taoyuan C.	3,115	1,760,426	1,412	699,747
新 竹 縣 Hsinchu C.	1,041	1,092,256	492	541,352
苗 栗 縣 Miaoli C.	1,487	967,401	583	995,365
彰 化 縣 Changhua C.	1,937	1,079,933	880	692,298
南 投 縣 Nantou C.	931	1,405,905	441	765,077
雲 林 縣 Yunlin C.	1,590	1,077,300	602	819,485
嘉 義 縣 Chiayi C.	1,195	982,907	488	963,495
屏 東 縣 Pingtung C.	1,197	1,647,211	639	988,300
臺 東 縣 Taitung C.	276	458,694	277	773,876
花 蓮 縣 Hualien C.	321	635,309	239	466,047
澎 湖 縣 Penghu C.	387	139,982	104	19,101
基 隆 市 Keelung City	304	82,335	184	5,904
新 竹 市 Hsinchu City	444	44,916	252	54,414
嘉 義 市 Chiayi City	231	36,541	103	23,260
福 建 省 Fuchien Prov.	277	116,165	154	72,362
金 門 縣 Kinmen C.	258	114,347	124	69,650
連 江 縣 Lienchiang C.	19	1,818	30	2,713

TABLE 26. REGISTRATION OF LAND OWNERSHIP - BY LOCALITY (CONT.)

Registration of Ownership Transfer			
徵 收 Expropriation		其 他 Others	
筆數 Plots	面積 (平方公尺) Area (m ²)	筆數 Plots	面積 (平方公尺) Area (m ²)
1,683	772,565	36,642	17,895,186
13	2,378	964	532,228
7	75	850	122,276
235	24,921	1,054	897,914
538	353,881	947	961,480
105	118,595	27,783	8,336,888
785	272,715	4,931	6,796,511
11	692	222	303,894
168	51,353	729	818,100
5	2,005	305	689,560
56	30,595	429	536,117
33	6,262	794	504,386
47	8,281	408	1,142,633
5	717	348	323,530
319	58,571	248	415,354
88	110,825	654	1,337,156
—	—	69	165,930
—	—	223	360,201
—	—	136	97,548
—	—	107	29,550
20	157	88	41,907
33	3,257	171	30,645
—	—	113	247,889
—	—	104	236,487
—	—	9	11,402

表27. 辦理土地他項權利登記—按月別分

TABLE 27. REGISTRATION OF OTHER RIGHTS IN LAND - BY MONTH

年 (月) 別 Year (Month)	總 計 Grand Total		抵			
			合 計 Total		設 定 Creation	
	筆數 Plots	面積 (平方公尺) Area (m ²)	筆數 Plots	面積 (平方公尺) Area (m ²)	筆數 Plots	面積 (平方公尺) Area (m ²)
九十一年 2002	2,119,126	1,492,507,088	2,070,289	1,351,614,314	930,809	509,934,123
九十二年 2003	1,725,322	885,180,569	1,684,614	739,767,183	788,272	260,098,822
九十三年 2004	1,865,022	895,060,089	1,814,440	782,111,467	870,187	266,082,336
九十四年 2005	1,984,278	861,045,192	1,937,423	751,532,581	928,557	265,441,832
九十五年 2006	2,035,330	879,802,569	1,990,051	781,113,607	961,461	279,747,330
九十六年 2007	1,796,075	903,137,248	1,757,640	797,984,482	839,811	281,634,160
九十七年 2008	1,623,891	865,698,340	1,591,025	771,813,084	746,340	285,513,424
九十八年 2009	1,575,312	810,422,650	1,540,234	681,511,159	711,959	216,914,602
九十九年 2010	1,642,249	793,152,105	1,610,516	719,440,606	731,272	244,399,218
五月 May	159,852	65,305,800	156,821	58,809,737	64,565	20,945,205
六月 June	142,868	62,356,124	140,004	54,432,179	63,047	22,816,684
七月 July	142,218	74,481,919	139,325	65,764,985	62,668	19,901,139
八月 Aug.	130,805	66,729,331	128,351	63,088,297	56,598	18,149,819
九月 Sept.	126,582	62,304,801	124,471	57,421,887	58,276	19,947,800
十月 Oct.	135,150	69,258,986	133,058	63,028,573	61,269	18,961,076
十一月 Nov.	143,864	73,461,770	141,701	69,051,294	66,470	28,563,719
十二月 Dec.	158,683	76,986,684	156,477	70,233,768	71,799	22,264,871
一〇〇年 2011	667,875	314,926,253	655,527	292,240,326	298,273	93,842,709
一月 Jan.	157,224	70,247,520	154,327	64,393,955	71,312	22,208,256
二月 Feb.	91,131	65,435,300	89,393	62,399,630	39,770	12,448,321
三月 Mar.	156,531	62,366,598	153,825	57,222,809	68,954	20,863,490
四月 Apr.	127,878	55,388,998	125,737	51,339,766	57,586	18,705,566
五月 May	135,111	61,487,836	132,245	56,884,166	60,651	19,617,076
較上月增減(%) VS. with Last Month	5.66	11.01	5.18	10.80	5.32	4.87
較上年同月增減(%) VS. with Last Year	-15.48	-5.85	-15.67	-3.27	-6.06	-6.34

資料來源：直轄市、縣(市)政府。

移 轉 Transfer		押 權 Mortgage Rights				其他權利 Others	
		變 更 Change		塗 銷 Cancellation			
筆數 Plots	面積 (平方公尺) Area (m ²)	筆數 Plots	面積 (平方公尺) Area (m ²)	筆數 Plots	面積 (平方公尺) Area (m ²)	筆數 Plots	面積 (平方公尺) Area (m ²)
85,349	109,945,856	164,804	136,650,669	889,327	595,083,666	48,837	140,892,775
34,223	44,749,059	85,048	67,936,055	777,071	366,983,247	40,708	145,413,386
62,123	65,030,138	86,904	62,649,508	795,226	388,349,485	50,582	112,948,622
85,986	45,714,750	86,124	73,238,958	836,756	367,137,040	46,855	109,512,612
86,757	70,547,513	98,529	71,453,547	843,304	359,365,217	45,279	98,688,962
51,992	69,773,010	92,969	72,159,896	772,868	374,417,417	38,435	105,152,766
64,023	91,885,843	79,409	59,556,487	701,253	334,857,330	32,866	93,885,255
60,034	55,888,700	97,207	86,079,971	671,034	322,627,886	35,078	128,911,491
47,116	23,865,738	113,974	98,974,350	718,154	352,201,300	31,733	73,711,499
21,787	2,316,979	8,695	7,829,931	61,774	27,717,622	3,031	6,496,064
9,050	1,411,953	9,038	8,118,057	58,869	22,085,486	2,864	7,923,945
1,938	2,725,599	12,335	11,950,887	62,384	31,187,360	2,893	8,716,934
2,552	3,446,424	12,961	11,072,464	56,240	30,419,590	2,454	3,641,035
973	1,054,951	8,863	9,469,294	56,359	26,949,842	2,111	4,882,914
718	687,622	9,501	6,243,559	61,570	37,136,316	2,092	6,230,412
815	1,164,520	9,846	7,854,908	64,570	31,468,149	2,163	4,410,475
1,720	1,880,052	10,580	7,104,966	72,378	38,983,880	2,206	6,752,916
10,314	9,065,518	49,546	37,011,848	297,394	152,320,252	12,348	22,685,926
2,151	4,760,763	10,868	7,610,267	69,996	29,814,669	2,897	5,853,565
2,528	1,444,154	6,378	6,674,619	40,717	41,832,537	1,738	3,035,670
3,305	769,975	11,508	7,495,206	70,058	28,094,138	2,706	5,143,789
1,465	791,364	10,089	6,927,734	56,597	24,915,101	2,141	4,049,232
865	1,299,261	10,703	8,304,022	60,026	27,663,807	2,866	4,603,670
-40.96	64.18	6.09	19.87	6.06	11.03	31.69	5.93
-96.03	-43.92	23.09	6.05	-2.83	-0.19	-8.28	-36.80

Source : County and City Government.

表28. 辦理土地他項權利登記—按區域別分

區域別 Locality	總計 Grand Total		抵 合 計 Total			
	筆數 Plots	面積 (平方公尺) Area (m ²)	筆數 Plots	面積 (平方公尺) Area (m ²)	設 定 Creation	
					筆數 Plots	面積 (平方公尺) Area (m ²)
一〇〇年五月 May, 2011	135,111	61,487,836	132,245	56,884,166	60,651	19,617,076
新 北 市 New Taipei City	25,556	3,521,503	25,417	3,421,040	12,151	1,093,661
臺 北 市 Taipei City	16,440	932,012	16,350	858,782	7,930	329,599
臺 中 市 Taichung City	17,133	4,053,937	16,391	3,812,749	7,840	1,383,721
臺 南 市 Tainan City	10,365	5,036,189	10,315	5,006,765	4,225	1,533,145
高 雄 市 Kaohsiung City	13,367	4,169,642	13,275	4,030,718	6,142	1,624,985
臺 灣 省 Taiwan Prov.	51,998	43,665,541	50,246	39,646,004	22,262	13,596,248
宜蘭縣 Yilan C.	3,254	2,666,276	3,083	2,148,838	1,416	878,970
桃園縣 Taoyuan C.	13,467	6,725,255	13,208	6,036,149	6,079	1,734,235
新竹縣 Hsinchu C.	3,922	4,560,149	3,802	4,006,461	1,986	1,024,922
苗栗縣 Miaoli C.	4,198	5,127,426	4,065	4,953,709	1,366	1,202,746
彰化縣 Changhua C.	5,335	3,576,061	4,975	3,513,405	2,155	1,125,906
南投縣 Nantou C.	2,245	3,916,662	2,111	3,332,956	817	990,428
雲林縣 Yunlin C.	2,904	3,531,058	2,860	3,472,596	1,105	1,196,814
嘉義縣 Chiayi C.	1,818	2,701,551	1,783	2,631,792	738	963,314
屏東縣 Pingtung C.	3,609	4,254,690	3,351	3,361,632	1,384	1,270,800
臺東縣 Taitung C.	1,040	1,960,660	991	1,803,130	418	689,256
花蓮縣 Hualien C.	2,161	3,728,850	2,072	3,490,375	865	2,226,051
澎湖縣 Penghu C.	464	103,093	463	103,009	216	49,015
基隆市 Keelung City	3,263	214,768	3,263	214,768	1,524	66,070
新竹市 Hsinchu City	2,819	366,243	2,801	361,095	1,502	97,485
嘉義市 Chiayi City	1,499	232,798	1,418	216,090	691	80,235
福 建 省 Fuchien Prov.	252	109,012	251	108,107	101	55,716
金門縣 Kinmen C.	249	97,155	248	96,250	98	43,859
連江縣 Lienchiang C.	3	11,856	3	11,856	3	11,856

資料來源：直轄市、縣(市)政府。

TABLE 28. REGISTRATION OF OTHER RIGHTS IN LAND
- BY LOCALITY

移 轉 Transfer		押 權 Mortgage Rights				其他權利 Others	
筆數 Plots	面積 (平方公尺) Area (m ²)	變 更 Change		塗 銷 Cancellation		筆數 Plots	面積 (平方公尺) Area (m ²)
		筆數 Plots	面積 (平方公尺) Area (m ²)	筆數 Plots	面積 (平方公尺) Area (m ²)		
865	1,299,261	10,703	8,304,022	60,026	27,663,807	2,866	4,603,670
104	127,203	1,365	349,093	11,797	1,851,084	139	100,463
36	21,036	1,420	146,545	6,964	361,601	90	73,231
75	45,623	1,342	635,801	7,134	1,747,605	742	241,188
116	71,354	1,129	513,297	4,845	2,888,969	50	29,423
91	247,117	969	480,815	6,073	1,677,800	92	138,924
440	786,469	4,398	6,141,728	23,146	19,121,560	1,752	4,019,537
9	44,636	266	220,518	1,392	1,004,714	171	517,438
44	75,446	802	892,333	6,283	3,334,135	259	689,105
5	3,196	268	263,542	1,543	2,714,801	120	553,688
13	10,879	1,240	2,428,698	1,446	1,311,385	133	173,717
61	40,533	462	378,913	2,297	1,968,052	360	62,656
55	375,298	204	202,176	1,035	1,765,054	134	583,707
34	67,966	346	610,363	1,375	1,597,452	44	58,463
16	52,836	65	264,790	964	1,350,852	35	69,759
81	98,657	145	232,441	1,741	1,759,734	258	893,058
3	6,150	50	112,765	520	994,959	49	157,530
2	1,671	220	270,271	985	992,382	89	238,475
18	4,479	19	2,008	210	47,507	1	85
1	58	91	55,784	1,647	92,856	—	—
7	3,561	122	152,270	1,170	107,779	18	5,147
91	1,103	98	54,855	538	79,897	81	16,708
3	460	80	36,743	67	15,188	1	905
3	460	80	36,743	67	15,188	1	905
—	—	—	—	—	—	—	—

Source : County and City Government.

表29. 辦理建物登記及標示變更登記—按月別分

年 (月) 別 Year (Month)	建物登記 Registration of Buildings		建物標示變更登記 合 計 Total	
	總棟數 Total Buildings	總面積 (平方公尺) Total Area (m ²)	棟 數 Buildings	面 積 (平方公尺) Area (m ²)
	九十一年 2002	1,947,619	351,445,072	145,560
九十二年 2003	1,944,009	326,272,190	222,148	59,718,201
九十三年 2004	2,079,192	306,509,761	225,775	33,594,607
九十四年 2005	2,206,473	323,124,704	217,289	35,497,571
九十五年 2006	2,239,371	348,905,471	178,904	43,553,148
九十六年 2007	2,078,871	313,176,892	218,356	36,806,020
九十七年 2008	1,913,315	292,492,372	170,285	33,309,858
九十八年 2009	1,893,810	317,805,175	177,156	66,094,739
九十九年 2010	1,933,939	340,181,812	208,287	74,617,577
五月 May	175,318	30,529,177	8,897	4,966,460
六月 June	161,438	26,620,568	10,884	4,776,447
七月 July	152,849	28,960,498	8,915	4,590,953
八月 Aug.	142,335	25,201,461	11,001	5,051,725
九月 Sept.	140,186	23,437,558	10,729	4,442,727
十月 Oct.	189,385	33,788,508	48,357	10,450,306
十一月 Nov.	199,807	34,006,131	49,592	12,455,046
十二月 Dec.	183,133	33,475,186	14,702	6,596,849
一〇〇年 2011	756,132	146,860,162	45,923	20,755,255
一月 Jan.	185,587	43,516,174	10,402	5,190,341
二月 Feb.	103,346	21,745,058	5,376	2,936,974
三月 Mar.	178,352	30,964,124	11,967	5,045,287
四月 Apr.	138,540	24,126,049	7,525	3,796,435
五月 May	150,307	26,508,757	10,653	3,786,218
較上月增減(%) VS. with Last Month	8.49	9.88	41.57	-0.27
較上年同月增減(%) VS. with Last Year	-14.27	-13.17	19.74	-23.76

資料來源：直轄市、縣(市)政府。
 說明：1. 建物登記係指建物標示變更、所有權第一次、移轉及他項權利等各項登記之總計。
 2. 91年以前為增建。
 3. 棟數：依各實際辦理之建物棟數計算，建物以建號為基本計算單位，即1建號為1棟。
 -128-

TABLE 29. REGISTRATION OF BUILDINGS AND REGISTRATION OF CHANGE IN BUILDING DESCRIPTIONS - BY MONTH

Registration of Change in Building Descriptions				
分 割 Subdivision	合 併 Combination	重測、重劃		
棟 數 Buildings	面 積 (平方公尺) Area (m ²)	棟 數 Buildings	面 積 (平方公尺) Area (m ²)	棟 數 Buildings
1,661	514,930	555	161,034	...
1,956	670,590	512	208,560	117,724
2,257	486,576	720	78,187	129,013
2,333	339,065	619	99,276	127,953
2,385	440,913	910	81,740	98,760
2,148	581,889	638	61,737	138,953
2,105	424,310	624	100,431	99,736
1,640	487,268	536	113,136	77,169
1,606	319,797	434	133,494	93,401
85	8,353	16	4,516	67
114	15,571	26	9,975	2,581
120	20,967	64	31,305	247
159	33,359	35	3,764	19
112	20,913	77	9,697	110
138	48,605	37	5,984	37,340
152	57,485	40	9,065	39,220
233	20,833	42	3,582	5,076
574	143,644	204	37,099	757
147	24,008	57	2,194	66
54	7,606	12	11,615	10
138	42,408	48	15,655	521
103	51,476	45	3,185	6
132	18,146	42	4,451	154
28.16	-64.75	-6.67	39.75	2,466.67
55.29	117.24	162.50	-1.45	129.85

Source: County and City Government.
 Note: 1. Registration of Buildings contains Change in Building Descriptions, Initial Registration, Ownership Transfer, Other Rights.
 2. Include Only Addition before 2002.
 3. Buildings refer to each building number as a unit.

表29. 辦理建物登記及標示變更登記－按月別分(續)

年 (月) 別 Year(Month)	建物標示變更登記			
	Resurvey/Readjust	減 失 Reduction	門牌整編	
	面 積 (平方公尺) Area (m ²)	棟 數 Buildings	面 積 (平方公尺) Area (m ²)	棟 數 Buildings
九十一年 2002	...	8,960	3,215,184	...
九十二年 2003	16,701,025	10,278	2,301,540	61,393
九十三年 2004	11,682,700	9,838	2,831,722	54,995
九十四年 2005	11,258,435	9,466	3,032,747	51,354
九十五年 2006	9,324,936	9,689	2,987,354	35,790
九十六年 2007	12,290,612	9,596	2,824,068	34,879
九十七年 2008	14,204,221	7,814	3,011,133	33,797
九十八年 2009	12,487,056	7,734	2,318,177	31,460
九十九年 2010	14,703,812	10,355	3,254,282	31,854
五月 May	8,248	1,081	370,560	1,895
六月 June	357,548	906	267,343	2,064
七月 July	40,602	901	234,550	2,318
八月 Aug.	3,159	1,198	363,610	3,388
九月 Sept.	6,886	653	248,420	2,286
十月 Oct.	5,553,873	939	277,989	3,604
十一月 Nov.	6,624,483	905	302,343	2,940
十二月 Dec.	822,917	1,062	262,619	2,668
一〇〇年 2011	210,978	3,330	1,196,497	13,808
一月 Jan.	52,563	739	269,358	2,178
二月 Feb.	2,895	351	151,765	1,353
三月 Mar.	137,710	844	293,293	3,660
四月 Apr.	611	601	231,673	2,380
五月 May	17,200	795	250,407	4,237
較上月增減(%) VS. with Last Month	2,716.43	32.28	8.09	78.03
較上年同月增減(%) VS. with Last Year	108.53	-26.46	-32.42	123.59

TABLE 29. REGISTRATION OF BUILDINGS AND REGISTRATION OF CHANGE IN BUILDING DESCRIPTIONS - BY MONTH (CONT.)

Registration of Change in Building Descriptions				
Doorplate Reorganized	增修改建(2) Addition/Reconstruction	其 他 Others		
面 積 (平方公尺) Area (m ²)	棟 數 Buildings	面 積 (平方公尺) Area (m ²)	棟 數 Buildings	面 積 (平方公尺) Area (m ²)
...	601	1,342,316	133,783	24,844,793
8,863,322	556	879,898	29,729	30,093,266
8,038,834	548	997,971	28,404	9,478,617
7,826,115	608	1,579,121	24,956	11,362,811
5,987,193	588	1,258,084	30,782	23,472,927
5,228,562	616	2,332,614	31,526	13,486,538
5,242,452	733	1,777,643	25,476	8,549,669
5,083,921	659	2,545,526	57,958	43,059,655
5,856,828	702	1,554,006	69,935	48,795,357
343,251	39	50,916	5,714	4,180,615
620,520	47	105,265	5,146	3,400,225
501,677	47	111,462	5,218	3,650,390
633,600	52	117,629	6,150	3,896,603
419,907	56	100,769	7,435	3,636,135
525,756	76	115,505	6,223	3,922,593
491,609	54	158,736	6,281	4,811,325
643,387	56	269,652	5,565	4,573,859
2,652,118	258	774,000	26,992	15,740,918
406,073	55	112,089	7,160	4,324,055
215,450	46	65,145	3,550	2,482,498
728,432	54	267,069	6,702	3,560,720
548,447	49	125,565	4,341	2,835,480
753,715	54	204,133	5,239	2,538,166
37.43	10.20	62.57	20.69	-10.49
119.58	38.46	300.92	-8.31	-39.29

表30. 辦理建物登記及標示變更登記－按區域別分

TABLE 30. REGISTRATION OF BUILDINGS AND CHANGE IN BUILDING DESCRIPTIONS - BY LOCALITY

區域別 Locality	建物登記 Registration of Buildings		建物標示變更登記 合 計 Total	
	總棟數 Total Buildings	總面積 (平方公尺) Total Area (m ²)	棟數 Buildings	面積 (平方公尺) Area (m ²)
	一〇〇年五月 May, 2011	150,307	26,508,757	10,653
新 北 市 New Taipei City	34,062	3,965,151	2,296	939,449
臺 北 市 Taipei City	21,419	2,483,663	1,014	479,536
臺 中 市 Taichung City	20,445	3,848,292	1,061	176,900
臺 南 市 Tainan City	9,444	2,388,138	845	466,159
高 雄 市 Kaohsiung City	15,190	2,866,891	753	689,287
臺 灣 省 Taiwan Prov.	49,603	10,921,755	4,683	1,034,680
宜蘭縣 Yilan C.	3,282	492,291	806	98,047
桃園縣 Taoyuan C.	17,171	4,260,734	1,207	379,407
新竹縣 Hsinchu C.	4,320	1,649,421	208	134,330
苗栗縣 Miaoli C.	2,314	493,971	150	55,196
彰化縣 Changhua C.	3,588	875,437	113	31,300
南投縣 Nantou C.	1,516	394,056	69	18,701
雲林縣 Yunlin C.	1,755	427,257	55	9,102
嘉義縣 Chiayi C.	1,294	214,554	52	6,964
屏東縣 Pingtung C.	3,736	658,988	1,409	207,076
臺東縣 Taitung C.	763	195,283	37	6,941
花蓮縣 Hualien C.	1,649	237,502	55	7,764
澎湖縣 Penghu C.	282	60,257	14	10,771
基隆市 Keelung City	2,460	236,389	97	12,898
新竹市 Hsinchu City	3,957	488,165	305	43,949
嘉義市 Chiayi City	1,516	237,450	106	12,233
福 建 省 Fuchien Prov.	144	34,867	1	208
金門縣 Kinmen C.	144	34,867	1	208
連江縣 Lienchiang C.	—	—	—	—

Registration of Change in Building Descriptions				
分 割 Subdivision	合 併 Combination	重測、重劃		
棟 數 Buildings	面 積 (平方公尺) Area (m ²)	棟 數 Buildings	面 積 (平方公尺) Area (m ²)	棟 數 Buildings
132	18,146	42	4,451	154
43	5,802	3	451	—
40	2,725	26	925	—
6	3,100	4	617	—
—	—	—	—	2
—	—	2	609	8
43	6,520	7	1,848	144
—	—	—	—	—
7	1,694	5	1,688	—
4	80	—	—	—
—	—	—	—	—
6	770	—	—	—
—	—	—	—	—
—	—	—	—	—
4	685	—	—	—
—	—	—	—	—
2	376	1	109	—
—	—	—	—	—
—	—	—	—	—
6	1,365	1	51	144
14	1,549	—	—	—
—	—	—	—	—
—	—	—	—	—

資料來源：直轄市、縣（市）政府。

說明：1. 建物登記係指建物標示變更、所有權第一次、移轉及他項權利等各項登記之總計。
2. 同表29說明3。

Source : County and City Government.

Note : 1.Registration of Building contains Change in Building Descriptions, Initial Registration, Ownership Transfer and Other Rights.

2. See Table 29 Note 3.

表30. 辦理建物登記及標示變更登記－按區域別分(續)

區域別 Locality	建物標示變更登記			
	Resurvey/Readjust	減失 Reduction		門牌整編
	面積 (平方公尺) Area (m ²)	棟數 Buildings	面積 (平方公尺) Area (m ²)	棟數 Buildings
一〇〇年五月 May, 2011	17,200	795	250,407	4,237
新 北 市 New Taipei City	—	80	13,376	299
臺 北 市 Taipei City	—	157	21,177	263
臺 中 市 Taichung City	—	125	24,077	344
臺 南 市 Tainan City	209	87	56,990	152
高 雄 市 Kaohsiung City	1,012	84	50,890	117
臺 灣 省 Taiwan Prov.	15,979	261	83,688	3,062
宜蘭縣 Yilan C.	—	29	2,288	748
桃園縣 Taoyuan C.	—	49	16,457	522
新竹縣 Hsinchu C.	—	13	3,421	130
苗栗縣 Miaoli C.	—	39	15,657	48
彰化縣 Changhua C.	—	22	12,397	60
南投縣 Nantou C.	—	11	6,776	33
雲林縣 Yunlin C.	—	20	4,071	19
嘉義縣 Chiayi C.	—	12	1,870	22
屏東縣 Pingtung C.	—	18	3,679	1,331
臺東縣 Taitung C.	—	10	1,983	18
花蓮縣 Hualien C.	—	8	1,769	21
澎湖縣 Penghu C.	—	8	587	2
基隆市 Keelung City	—	7	2,260	11
新竹市 Hsinchu City	15,979	8	9,539	43
嘉義市 Chiayi City	—	7	937	54
福 建 省 Fuchien Prov.	—	1	208	—
金門縣 Kinmen C.	—	1	208	—
連江縣 Lienchiang C.	—	—	—	—

TABLE 30. REGISTRATION OF BUILDINGS AND CHANGE IN BUILDING DESCRIPTIONS - BY LOCALITY (CONT.)

Registration of Change in Building Descriptions				
Doorplate Reorganized	增修改建 Addition/Reconstruction		其 他 Others	
面積 (平方公尺) Area (m ²)	棟數 Buildings	面積 (平方公尺) Area (m ²)	棟數 Buildings	面積 (平方公尺) Area (m ²)
753,715	54	204,133	5,239	2,538,166
26,847	1	328	1,870	892,645
29,209	5	11,723	523	413,777
52,221	4	27,591	578	69,294
31,403	3	16,526	601	361,031
50,612	3	19,797	539	566,367
563,424	38	128,168	1,128	235,053
88,867	10	3,994	19	2,899
149,654	10	68,698	614	141,216
121,671	2	2,659	59	6,499
7,088	3	524	60	31,927
10,478	2	1,154	29	7,272
4,471	3	3,922	16	2,763
2,386	—	—	16	2,646
2,940	—	—	18	2,154
159,220	1	36,007	55	7,485
2,019	1	368	8	2,571
2,523	1	181	22	2,806
205	1	9,137	3	842
1,133	—	—	79	9,506
5,160	4	1,524	99	10,330
5,609	—	—	31	4,138
—	—	—	—	—
—	—	—	—	—
—	—	—	—	—

表31. 辦理建物所有權登記—按月別分

年 (月) 別 Year (Month)	所有權第一次登記 Initial Registration		移 轉 合 計 Total	
	棟 數 Buildings	面 積 (平方公尺) Area (m ²)	棟 數 Buildings	面 積 (平方公尺) Area (m ²)
	九十一年 2002	121,827	38,764,385	478,186
九十二年 2003	114,011	30,174,265	487,474	74,154,087
九十三年 2004	131,025	35,542,701	549,799	69,003,394
九十四年 2005	149,591	39,293,677	544,191	65,231,028
九十五年 2006	173,608	41,887,128	554,291	67,564,960
九十六年 2007	172,459	42,111,856	524,640	62,608,453
九十七年 2008	154,254	39,243,064	495,566	56,971,045
九十八年 2009	108,469	29,153,907	513,886	57,303,050
九十九年 2010	90,945	25,940,529	529,972	67,528,570
五月 May	6,817	1,890,084	45,957	5,285,651
六月 June	6,154	1,847,741	45,056	5,589,870
七月 July	8,127	3,043,342	44,127	5,604,310
八月 Aug.	8,445	2,012,892	38,645	4,804,148
九月 Sept.	6,134	1,765,488	40,123	4,981,422
十月 Oct.	8,281	2,194,787	43,921	7,462,879
十一月 Nov.	7,362	2,209,419	47,069	5,504,162
十二月 Dec.	8,864	2,545,465	53,692	7,720,816
一〇〇年 2011	36,977	10,132,062	233,663	45,216,167
一月 Jan.	9,671	2,644,951	62,507	20,375,125
二月 Feb.	6,813	1,850,378	32,204	6,107,885
三月 Mar.	8,225	2,099,871	53,542	8,087,350
四月 Apr.	5,469	1,555,187	40,502	5,102,674
五月 May	6,799	1,981,675	44,908	5,543,132
較上月增減(%) VS. with Last Month	24.32	27.42	10.88	8.63
較上年同月增減(%) VS. with Last Year	-0.26	4.85	-2.28	4.87

資料來源：直轄市、縣〔市〕政府。
 說明：1. 贈與含夫妻贈與。
 2. 100年1月「其他」因縣市合併或升格直轄市辦理接管業務致筆數及面積大幅增加。

TABLE 31. REGISTRATION OF BUILDINGS' OWNERSHIP - BY MONTH

登 記 Registration of Ownership Transfer			
買 賣 Transaction		拍 賣 Auction	
棟 數 Buildings	面 積 (平方公尺) Area (m ²)	棟 數 Buildings	面 積 (平方公尺) Area (m ²)
320,285	50,343,124
349,706	53,898,390	57,899	7,986,912
418,187	50,350,125	54,717	7,576,439
434,888	49,805,656	33,295	5,187,249
450,167	52,403,259	25,467	4,342,050
414,641	47,043,756	25,596	3,454,754
379,326	41,798,194	24,954	3,477,782
388,298	40,482,955	28,713	3,909,106
406,689	45,248,134	22,178	3,976,586
36,097	3,881,512	1,975	412,446
34,893	3,875,317	2,114	710,672
34,300	4,108,471	1,717	247,283
29,256	3,400,759	1,566	340,031
30,872	3,348,828	1,605	346,520
33,601	3,678,729	1,589	252,272
37,013	4,054,689	1,775	242,594
41,187	4,636,725	1,775	246,629
169,349	18,775,166	7,348	1,261,670
41,974	4,737,878	1,861	318,306
23,227	2,509,741	1,092	192,018
39,328	4,396,357	1,675	253,826
30,275	3,374,293	1,203	201,593
34,545	3,756,897	1,517	295,927
14.10	11.34	26.10	46.79
-4.30	-3.21	-23.19	-28.25

Source: County and City Government.
 Note: 1. Gift include Gift from Spouse.
 2. The taking over affairs increased substantially for some cities or counties merged or elevated to municipalities resulted in a mass increase of "Others" in Jan. 2011.

表31. 辦理建物所有權登記—按月別分(續)

年 (月) 別 Year (Month)	移 轉 登 記		
	繼 承 Inheritance		贈 與
	棟 數 Buildings	面 積 (平方公尺) Area (m ²)	棟 數 Buildings
九十一年 2002	27,738	5,057,577	28,281
九十二年 2003	31,433	4,523,740	31,702
九十三年 2004	33,710	4,043,582	30,116
九十四年 2005	32,732	3,933,954	29,553
九十五年 2006	32,737	3,935,925	29,323
九十六年 2007	34,700	4,088,960	31,418
九十七年 2008	35,766	4,351,335	31,760
九十八年 2009	36,579	4,313,528	33,256
九十九年 2010	39,006	4,777,030	35,561
五月 May	3,166	381,198	2,790
六月 June	3,289	393,318	2,657
七月 July	3,465	410,464	2,760
八月 Aug.	3,528	445,751	2,609
九月 Sept.	3,058	364,242	2,621
十月 Oct.	3,163	370,911	2,638
十一月 Nov.	3,473	440,829	2,649
十二月 Dec.	3,638	475,626	3,656
一〇〇年 2011	16,731	2,007,908	17,284
一月 Jan.	3,009	380,943	5,108
二月 Feb.	2,173	257,524	2,340
三月 Mar.	4,254	506,079	3,714
四月 Apr.	3,625	430,146	2,931
五月 May	3,670	433,216	3,191
較上月增減(%) VS. with Last Month	1.24	0.71	8.87
較上年同月增減(%) VS. with Last Year	15.92	13.65	14.37

TABLE 31. REGISTRATION OF BUILDINGS' OWNERSHIP - BY MONTH(CONT.)

Registration of Ownership Transfer			
Gift	其 他 Others		
面 積 (平方公尺) Area (m ²)	棟 數 Buildings	面 積 (平方公尺) Area (m ²)	
4,934,638	101,882	14,033,645	
4,166,299	16,734	3,578,745	
3,599,854	13,069	3,433,394	
3,400,119	13,723	2,904,050	
3,309,494	16,597	3,574,233	
3,678,186	18,285	4,342,797	
3,646,743	23,760	3,696,991	
3,720,376	27,040	4,877,085	
4,118,483	26,538	9,408,337	
296,796	1,929	313,699	
285,377	2,103	325,186	
385,412	1,885	452,680	
300,644	1,686	316,964	
312,189	1,967	609,642	
288,867	2,930	2,872,100	
313,133	2,159	452,917	
407,242	3,436	1,954,594	
1,998,873	22,951	21,172,550	
578,592	10,555	14,359,406	
276,781	3,372	2,871,821	
432,294	4,571	2,498,794	
362,886	2,468	733,757	
348,320	1,985	708,771	
-4.01	-19.57	-3.41	
17.36	2.90	125.94	

表32. 辦理建物所有權登記—按區域別分

區域別 Locality	所有權第一次登記 Initial Registration		移 轉	
	棟數 Buildings	面積 (平方公尺) Area (m ²)	合 計	Total
			棟數 Buildings	面積 (平方公尺) Area (m ²)
一〇〇年五月 May, 2011	6,799	1,981,675	44,908	5,543,132
新北市New Taipei City	921	186,212	10,075	881,179
臺北市Taipei City	507	145,850	6,180	538,102
臺中市Taichung City	1,330	348,180	5,972	953,905
臺南市Tainan City	664	331,077	2,834	429,677
高雄市Kaohsiung City	326	146,474	4,771	616,054
臺灣省Taiwan Prov.	3,017	806,623	15,032	2,117,887
宜蘭縣Yilan C.	157	42,742	980	119,326
桃園縣Taoyuan C.	1,016	252,399	5,120	648,108
新竹縣Hsinchu C.	186	47,118	1,508	256,736
苗栗縣Miaoli C.	188	60,588	745	127,527
彰化縣Changhua C.	372	112,648	1,050	207,968
南投縣Nantou C.	170	34,792	442	73,913
雲林縣Yunlin C.	125	56,546	502	100,061
嘉義縣Chiayi C.	110	35,608	412	44,542
屏東縣Pingtung C.	118	30,013	824	157,532
臺東縣Taitung C.	44	10,020	197	30,569
花蓮縣Hualien C.	65	20,658	597	71,634
澎湖縣Penghu C.	12	4,599	90	19,442
基隆市Keelung City	60	18,715	822	68,513
新竹市Hsinchu City	339	70,133	1,228	128,712
嘉義市Chiayi City	55	10,044	515	63,306
福建省Fuchien Prov.	34	17,260	44	6,329
金門縣Kinmen C.	34	17,260	44	6,329
連江縣Lienchiang C.	—	—	—	—

資料來源：直轄市、縣〔市〕政府。

TABLE 32. REGISTRATION OF BUILDINGS' OWNERSHIP - BY LOCALITY

登 記 Registration of Ownership Transfer			
買 賣 Transaction		拍 賣 Auction	
棟數 Buildings	面積 (平方公尺) Area (m ²)	棟數 Buildings	面積 (平方公尺) Area (m ²)
34,545	3,756,897	1,517	295,927
8,132	699,807	121	14,062
4,544	361,078	67	5,472
4,711	537,901	100	8,190
2,083	297,855	137	18,843
3,633	456,092	222	22,406
11,410	1,399,764	869	226,913
582	77,377	236	17,396
4,156	466,319	170	29,021
1,316	127,517	37	106,028
493	79,811	22	3,181
781	138,033	49	34,970
267	47,730	30	3,606
327	55,174	40	10,806
212	28,201	113	5,093
526	84,901	86	9,536
129	18,073	7	703
493	58,477	16	2,045
46	6,163	1	125
617	52,315	36	2,183
1,065	107,925	14	1,651
400	51,748	12	568
32	4,400	1	42
32	4,400	1	42
—	—	—	—

Source : County and City Government.

表32. 辦理建物所有權登記—按區域別分(續)

區域別 Locality	移轉登記		
	繼承 Inheritance		贈與
	棟數 Buildings	面積 (平方公尺) Area (m ²)	棟數 Buildings
一〇〇年五月 May, 2011	3,670	433,216	3,191
新北市 New Taipei City	639	58,470	713
臺北市 Taipei City	640	55,883	494
臺中市 Taichung City	408	53,673	403
臺南市 Tainan City	299	44,144	207
高雄市 Kaohsiung City	433	52,562	326
臺灣省 Taiwan Prov.	1,246	167,710	1,042
宜蘭縣 Yilan C.	76	7,196	64
桃園縣 Taoyuan C.	295	36,743	333
新竹縣 Hsinchu C.	48	7,189	55
苗栗縣 Miaoli C.	75	11,037	62
彰化縣 Changhua C.	124	20,374	88
南投縣 Nantou C.	80	11,768	57
雲林縣 Yunlin C.	74	12,494	44
嘉義縣 Chiayi C.	57	7,111	23
屏東縣 Pingtung C.	116	15,022	73
臺東縣 Taitung C.	36	8,370	24
花蓮縣 Hualien C.	46	5,984	39
澎湖縣 Penghu C.	27	2,423	13
基隆市 Keelung City	71	6,771	78
新竹市 Hsinchu City	60	8,565	60
嘉義市 Chiayi City	61	6,662	29
福建省 Fuchien Prov.	5	774	6
金門縣 Kinmen C.	5	774	6
連江縣 Lienchiang C.	—	—	—

TABLE 32. REGISTRATION OF BUILDINGS' OWNERSHIP - BY LOCALITY (CONT.)

Registration of Ownership Transfer		
Gift	其他 Others	
面積 (平方公尺) Area (m ²)	棟數 Buildings	面積 (平方公尺) Area (m ²)
348,320	1,985	708,771
60,102	470	48,738
42,593	435	73,076
57,939	350	296,202
26,279	108	42,555
35,327	157	49,667
124,967	465	198,533
7,988	22	9,370
34,021	166	82,003
7,616	52	8,384
9,888	93	23,610
12,306	8	2,285
9,615	8	1,193
6,299	17	15,287
3,453	7	684
9,697	23	38,377
3,055	1	368
4,689	3	438
1,232	3	9,498
5,527	20	1,717
6,165	29	4,406
3,415	13	913
1,113	—	—
1,113	—	—
—	—	—

表33. 辦理建物他項權利登記—按月別分

年 (月) 別 Year (Month)	總 計 Grand Total		抵 押 Mortgage Rights			
			合 計 Total		設 定 Creation	
	棟 數 Buildings	面 積 (平方公尺) Area (m ²)	棟 數 Buildings	面 積 (平方公尺) Area (m ²)	棟 數 Buildings	面 積 (平方公尺) Area (m ²)
九十一年 2002	1,202,046	208,233,446	1,196,751	207,326,397	522,650	97,237,431
九十二年 2003	1,120,376	162,225,638	1,120,236	162,186,073	551,563	75,378,683
九十三年 2004	1,172,593	168,369,059	1,172,422	168,307,369	595,465	78,261,922
九十四年 2005	1,295,402	183,102,428	1,295,102	183,057,134	644,213	88,577,431
九十五年 2006	1,332,568	195,900,236	1,332,372	195,874,626	675,749	91,147,703
九十六年 2007	1,163,416	171,650,562	1,163,123	171,615,986	593,865	83,664,146
九十七年 2008	1,093,210	162,968,405	1,093,003	162,926,576	539,376	77,194,116
九十八年 2009	1,094,299	165,253,479	1,094,062	165,217,558	523,342	74,923,439
九十九年 2010	1,104,735	172,095,136	1,104,473	172,031,223	523,119	75,741,135
五月 May	113,647	18,386,981	113,636	18,382,927	45,402	6,708,969
六月 June	99,344	14,406,511	99,319	14,401,054	45,024	6,462,642
七月 July	91,680	15,721,892	91,636	15,708,811	44,290	6,838,696
八月 Aug.	84,244	13,332,696	84,221	13,329,455	40,444	6,221,791
九月 Sept.	83,200	12,247,921	83,186	12,245,714	40,646	5,574,455
十月 Oct.	88,826	13,680,537	88,809	13,678,456	43,708	5,896,827
十一月 Nov.	95,784	13,837,504	95,764	13,833,061	47,306	6,129,970
十二月 Dec.	105,875	16,612,057	105,848	16,609,713	51,262	7,204,337
一〇〇年 2011	439,569	70,756,678	439,478	70,737,470	211,486	31,600,065
一月 Jan.	103,007	15,305,757	102,985	15,298,183	49,841	6,464,117
二月 Feb.	58,953	10,849,821	58,936	10,848,024	27,880	3,885,752
三月 Mar.	104,618	15,731,616	104,601	15,729,624	49,281	7,342,058
四月 Apr.	85,044	13,671,753	85,027	13,666,822	41,664	6,470,614
五月 May	87,947	15,197,732	87,929	15,194,817	42,820	7,437,524
較上月增減(%) VS. with Last Month	3.41	11.16	3.41	11.18	2.77	14.94
較上年同月增減(%) VS. with Last Year	-22.61	-17.35	-22.62	-17.34	-5.69	10.86

資料來源：直轄市、縣〔市〕政府。

TABLE 33. REGISTRATION OF OTHER RIGHTS IN BUILDINGS
- BY MONTH

移 轉 Transfer		押 權 Mortgage Rights				其他權利 Others	
		變 更 Change		塗 銷 Cancellation			
棟 數 Buildings	面 積 (平方公尺) Area (m ²)	棟 數 Buildings	面 積 (平方公尺) Area (m ²)	棟 數 Buildings	面 積 (平方公尺) Area (m ²)	棟 數 Buildings	面 積 (平方公尺) Area (m ²)
29,610	4,873,695	133,262	33,873,870	511,229	71,341,400	5,295	907,049
17,905	4,629,049	49,721	12,211,979	501,047	69,966,363	140	39,565
36,554	7,158,462	43,342	11,672,627	497,061	71,214,358	171	61,690
70,071	10,068,133	50,866	10,357,303	529,952	74,054,267	300	45,294
68,400	13,711,893	50,034	12,914,307	538,189	78,100,722	196	25,610
32,013	5,840,732	50,187	11,949,873	487,058	70,161,235	293	34,576
42,183	5,567,108	59,681	12,969,425	451,763	67,195,926	207	41,829
43,835	5,121,812	72,592	17,711,600	454,293	67,460,708	237	35,921
40,379	5,151,441	66,211	18,388,416	474,764	72,750,230	262	63,913
21,762	2,154,748	5,445	1,336,642	41,027	8,182,568	11	4,054
9,477	972,037	4,866	1,362,805	39,952	5,603,570	25	5,457
531	141,523	5,090	2,028,851	41,725	6,699,741	44	13,081
1,370	175,257	5,280	1,559,913	37,127	5,372,494	23	3,241
640	137,600	5,061	1,632,378	36,839	4,901,281	14	2,207
341	47,455	6,290	1,677,100	38,470	6,057,074	17	2,080
215	112,415	6,067	1,381,182	42,176	6,209,496	20	4,443
338	329,648	6,484	2,275,448	47,764	6,800,280	27	2,344
6,315	1,255,061	26,785	7,430,068	194,892	30,452,276	91	19,208
486	128,223	5,615	1,498,001	47,043	7,207,842	22	7,573
1,519	605,006	3,577	1,126,057	25,960	5,231,209	17	1,797
3,162	326,659	6,110	1,594,253	46,048	6,466,654	17	1,992
984	123,517	6,090	1,739,632	36,289	5,333,058	17	4,931
164	71,657	5,393	1,472,125	39,552	6,213,512	18	2,915
-83.33	-41.99	-11.44	-15.38	8.99	16.51	5.88	-40.88
-99.25	-96.67	-0.96	10.14	-3.60	-24.06	63.64	-28.10

Source : County and City Government.

表34. 辦理建物他項權利登記—按區域別分

區域別 Locality	總計 Grand Total		抵 合 計 Total			
	棟數 Buildings	面積 (平方公尺) Area (m ²)	棟數 Buildings	面積 (平方公尺) Area (m ²)	設 定 Creation	
					棟數 Buildings	面積 (平方公尺) Area (m ²)
一〇〇年五月 May, 2011	87,947	15,197,732	87,929	15,194,817	42,820	7,437,524
新 北 市 New Taipei City	20,770	1,958,312	20,767	1,958,035	10,284	919,677
臺 北 市 Taipei City	13,718	1,320,176	13,715	1,319,568	6,621	587,637
臺 中 市 Taichung City	12,082	2,369,308	12,080	2,369,156	5,691	1,329,868
臺 南 市 Tainan City	5,101	1,161,224	5,101	1,161,224	2,432	520,668
高 雄 市 Kaohsiung City	9,340	1,415,077	9,335	1,414,189	4,600	707,595
臺 灣 省 Taiwan Prov.	26,871	6,962,565	26,866	6,961,575	13,154	3,364,871
宜蘭縣 Yilan C.	1,339	232,176	1,338	232,030	628	104,285
桃園縣 Taoyuan C.	9,828	2,980,821	9,828	2,980,821	4,645	1,829,405
新竹縣 Hsinchu C.	2,418	1,211,236	2,417	1,211,062	1,413	267,570
苗栗縣 Miaoli C.	1,231	250,661	1,231	250,661	567	103,708
彰化縣 Changhua C.	2,053	523,520	2,053	523,520	1,027	240,808
南投縣 Nantou C.	835	266,651	835	266,651	366	92,347
雲林縣 Yunlin C.	1,073	261,548	1,072	261,372	503	120,990
嘉義縣 Chiayi C.	720	127,440	719	127,296	305	53,284
屏東縣 Pingtung C.	1,385	264,366	1,384	264,017	673	142,760
臺東縣 Taitung C.	485	147,753	485	147,753	246	76,144
花蓮縣 Hualien C.	932	137,447	932	137,447	438	61,147
澎湖縣 Penghu C.	166	25,446	166	25,446	81	13,607
基隆市 Keelung City	1,481	136,262	1,481	136,262	684	60,339
新竹市 Hsinchu City	2,085	245,371	2,085	245,371	1,166	130,008
嘉義市 Chiayi City	840	151,868	840	151,868	412	68,469
福 建 省 Fuchien Prov.	65	11,070	65	11,070	38	7,209
金門縣 Kinmen C.	65	11,070	65	11,070	38	7,209
連江縣 Lienchiang C.	—	—	—	—	—	—

資料來源：直轄市、縣〔市〕政府。

TABLE 34. REGISTRATION OF OTHER RIGHTS IN BUILDINGS
- BY LOCALITY

移 轉 Transfer		押 權 Mortgage Rights				其他權利 Others	
棟數 Buildings	面積 (平方公尺) Area (m ²)	變 更 Change		塗 銷 Cancellation		棟數 Buildings	面積 (平方公尺) Area (m ²)
		棟數 Buildings	面積 (平方公尺) Area (m ²)	棟數 Buildings	面積 (平方公尺) Area (m ²)		
164	71,657	5,393	1,472,125	39,552	6,213,512	18	2,915
18	6,319	908	145,207	9,557	886,833	3	277
37	5,354	1,348	210,560	5,709	516,017	3	608
45	2,882	659	253,460	5,685	782,946	2	152
16	24,509	254	119,791	2,399	496,255	—	—
10	376	655	159,046	4,070	547,173	5	888
38	32,216	1,563	582,999	12,111	2,981,489	5	990
3	453	125	30,005	582	97,286	1	146
8	21,001	562	159,637	4,613	970,777	—	—
4	505	93	99,340	907	843,647	1	174
1	1,031	111	26,592	552	119,330	—	—
5	2,697	187	88,631	834	191,384	—	—
4	428	94	66,466	371	107,410	—	—
5	3,082	118	27,621	446	109,679	1	176
4	2,400	15	13,782	395	57,830	1	144
1	286	34	15,416	676	105,555	1	350
—	—	14	3,111	225	68,498	—	—
1	158	60	16,409	433	59,733	—	—
—	—	13	1,578	72	10,261	—	—
1	78	44	7,048	752	68,797	—	—
1	96	44	10,717	874	104,550	—	—
—	—	49	16,647	379	66,751	—	—
—	—	6	1,061	21	2,800	—	—
—	—	6	1,061	21	2,800	—	—
—	—	—	—	—	—	—	—

Source : County and City Government.

表35. 測量案件統計

年 (月) 別 Year (Month)	合 計 Total			土地複丈 Land Revision Survey		
	件數 Cases	筆(棟)數 Plots / Buildings	面積 (平方公尺) Area (m ²)	件數 Cases	筆數 Plots	面積 (平方公尺) Area (m ²)
九十一年 2002	381,511	757,488	1,197,792,841	216,519	528,288	1,010,445,789
九十二年 2003	420,136	816,483	2,432,807,851	240,805	578,770	1,153,123,416
九十三年 2004	456,627	893,648	2,034,964,797	254,936	628,843	1,194,085,902
九十四年 2005	483,046	867,431	1,421,889,525	254,177	608,843	1,133,184,381
九十五年 2006	505,498	882,935	1,498,065,217	266,878	609,768	1,013,489,842
九十六年 2007	522,896	908,657	1,737,272,003	271,041	617,823	1,204,631,832
九十七年 2008	466,611	820,347	1,325,596,039	242,172	546,296	1,013,706,005
九十八年 2009	412,105	759,545	1,347,653,201	241,083	556,902	977,763,493
九十九年 2010	437,385	866,273	1,444,846,002	276,143	653,187	1,214,434,043
五月 May	33,470	65,157	98,137,973	22,095	49,440	81,957,975
六月 June	36,872	69,568	111,142,976	22,553	52,717	94,050,025
七月 July	37,768	71,586	117,630,665	23,213	53,326	101,421,614
八月 Aug.	36,839	74,191	132,091,311	23,436	58,321	94,872,609
九月 Sept.	36,782	89,029	127,873,636	22,312	51,828	93,922,560
十月 Oct.	40,347	87,981	147,090,629	25,245	69,685	131,189,989
十一月 Nov.	38,972	81,940	135,041,016	25,310	65,873	118,251,240
十二月 Dec.	41,695	79,895	157,348,935	26,526	61,242	142,618,099
一〇〇年 2011	174,849	336,835	553,050,403	113,936	257,978	490,336,957
一月 Jan.	35,585	71,888	112,128,085	22,096	55,199	98,429,941
二月 Feb.	26,271	49,349	68,075,742	16,189	38,043	53,168,151
三月 Mar.	41,056	78,210	121,872,820	29,112	63,980	108,508,553
四月 Apr.	35,595	65,757	139,964,488	22,929	48,773	130,036,292
五月 May	36,342	71,631	111,009,268	23,610	51,983	100,194,020
較上月增減(%) VS. with Last Month	2.10	8.93	-20.69	2.97	6.58	-22.95
較上年同月增減(%) VS. with Last Year	8.58	9.94	13.12	6.86	5.14	22.25

資料來源：直轄市、縣(市)政府。
 說明：1. 測量案件91年起含地目變更。
 2. 土地複丈包括分割、合併、鑑界，91年起包括法院囑託及其他。
 3. 建物測量包括一般案件、建物門牌基地號調查、建物滅失及法院囑託。
 4. 核發謄本數包括地籍圖及建物測量成果圖。

TABLE 35. LAND SURVEY CASES

建物測量 Building Survey			地目變更 Changes in Land Category			核發謄本 Maps Issued		
件數 Cases	棟數 Buildings	面積 (平方公尺) Area (m ²)	件數 Cases	筆數 Plots	面積 (平方公尺) Area (m ²)	件數 Cases	筆(棟)數 Plots / Buildings	張數 Sheets
162,040	221,387	184,455,636	2,952	7,813	2,891,416	2,894,556	5,372,769	25,918,410
176,444	228,883	1,276,297,351	2,887	8,830	3,387,084	2,981,238	5,668,946	5,518,055
198,438	255,752	836,874,512	3,253	9,053	4,004,384	3,177,971	6,955,320	6,322,996
225,904	248,667	271,123,781	2,965	9,921	17,581,362	3,296,512	7,911,062	6,124,988
235,373	263,898	482,441,405	3,247	9,269	2,133,970	3,152,437	7,460,514	5,752,847
248,477	282,032	530,300,047	3,378	8,802	2,340,124	2,556,650	6,052,952	4,804,654
222,072	268,965	310,687,539	2,367	5,086	1,202,495	2,077,326	4,986,365	3,752,508
169,701	199,848	368,973,019	1,321	2,795	916,689	1,889,195	6,041,719	3,463,282
158,250	207,628	228,545,612	2,992	5,458	1,866,348	2,020,952	8,623,537	3,363,987
11,236	15,323	16,082,825	139	394	97,173	173,349	621,000	311,232
14,176	16,533	17,009,306	143	318	83,645	170,965	554,624	279,131
14,273	17,854	16,068,799	282	406	140,252	172,025	613,359	280,047
13,077	15,410	37,023,279	326	460	195,423	167,943	617,686	271,660
14,393	37,040	33,904,791	77	161	46,285	160,451	650,575	285,479
14,340	17,278	15,761,868	762	1,018	138,771	164,369	881,340	267,859
13,485	15,600	16,693,058	177	467	96,717	176,820	1,240,279	290,489
14,672	17,884	14,059,793	497	769	671,044	189,915	1,248,715	308,447
60,038	76,789	62,218,639	875	2,068	494,807	866,796	3,745,693	1,434,868
13,292	16,332	13,572,757	197	357	125,387	166,777	913,510	267,088
9,982	11,046	14,824,113	100	260	83,477	126,614	508,685	217,787
11,781	13,850	13,224,591	163	380	139,676	225,189	682,908	368,753
12,483	16,428	9,874,641	183	556	53,555	172,987	892,743	285,099
12,500	19,133	10,722,536	232	515	92,712	175,229	747,847	296,141
0.14	16.47	8.59	26.78	-7.37	73.12	1.30	-16.23	3.87
11.25	24.86	-33.33	66.91	30.71	-4.59	1.08	20.43	-4.85

Source : County and City Government.
 Note : 1. From 2002, Land Survey Cases include Changes in Land Category.
 2. Land Revision Survey contains Land Subdivision, Combination, Clear boundary and include court entrustment and others since 2002.
 3. Constructional Improvement Survey contains general cases, house/land number survey, building reduction and court entrustment.
 4. Maps issued contains Cadastral Maps and Constructional Survey Maps.

表36. 都市地價指數—1. 總指數
TABLE 36. INDICES OF URBAN LAND PRICE - 1. GENERAL INDEX

基期：97年3月31日=100

Base Period : 2008/3/31=100

區 域 別	96年 9月30日	97年 3月31日	97年 9月30日	98年 3月31日	98年 9月30日	99年 3月31日	99年 9月30日	100年 3月31日
Locality	2007/ 9/30	2008/ 3/31	2008/ 9/30	2009/ 3/31	2009/ 9/30	2010/ 3/31	2010/ 9/30	2011/ 3/31
總平均 Average	98.92	100.00	100.51	99.18	100.38	102.75	105.93	109.05
新北市 New Taipei City	98.37	100.00	101.03	99.23	101.00	105.37	112.73	119.40
臺北市 Taipei City	97.42	100.00	101.29	100.01	102.06	106.46	111.26	115.29
臺中市 Taichung City	99.40	100.00	99.75	97.71	98.42	99.36	100.50	102.14
臺南市 Tainan City	100.89	100.00	99.63	99.09	99.68	100.20	100.56	101.99
高雄市 Kaohsiung City	99.62	100.00	100.25	98.78	99.06	99.91	101.08	102.70
臺灣省 Taiwan Prov.	99.54	100.00	100.06	98.62	99.46	100.88	103.39	102.87
宜蘭縣 Yilan C.	99.88	100.00	100.03	99.64	99.78	100.75	101.56	102.74
桃園縣 Taoyuan C.	99.90	100.00	99.54	98.77	99.03	100.30	101.59	103.56
新竹縣 Hsinchu C.	98.14	100.00	101.15	99.92	100.83	101.50	105.43	110.56
苗栗縣 Miaoli C.	100.06	100.00	99.18	99.79	99.01	100.00	100.08	101.35
彰化縣 Changhua C.	101.40	100.00	99.53	96.92	96.91	97.91	100.51	102.62
南投縣 Nantou C.	100.76	100.00	99.14	97.42	97.08	97.39	96.94	97.32
雲林縣 Yunlin C.	100.70	100.00	99.74	98.94	98.35	97.84	97.80	98.41
嘉義縣 Chiayi C.	101.30	100.00	99.43	97.41	97.20	97.81	99.34	100.41
屏東縣 Pingtung C.	99.95	100.00	99.61	98.74	98.31	98.83	100.06	100.67
臺東縣 Taitung C.	101.04	100.00	99.30	98.74	97.43	96.84	97.13	97.24
花蓮縣 Hualien C.	100.23	100.00	98.85	98.50	98.39	98.42	98.62	99.63
澎湖縣 Penghu C.	97.80	100.00	100.76	99.93	101.95	103.09	103.80	107.71
基隆市 Keelung City	99.04	100.00	100.37	99.46	99.74	100.38	101.44	102.25
新竹市 Hsinchu City	97.73	100.00	100.58	99.29	99.62	100.36	101.48	103.32
嘉義市 Chiayi City	99.92	100.00	100.92	100.21	100.76	100.87	101.15	101.48
福建省 Fuchien Prov.	—	—	—	—	—	—	—	—
金門縣 Kinmen C.	99.91	100.00	100.73	100.52	100.57	107.22	108.53	113.09
連江縣 Lienchiang C.	98.95	100.00	101.01	100.69	100.68	98.57	100.29	100.42

表36. 都市地價指數—2. 使用分區指數
TABLE 36. INDICES OF URBAN LAND PRICE - 2. USING DISTRICT INDEX

計算期：100年3月31日

Count Period : 2011/3/31

基 期：97年3月31日

Base Period : 2008/3/31

區 域 別	總指數	住宅區	商業區	工業區
Locality	General Index	Residential Index	Commercial Index	Industrial Index
總平均 Average	109.05	109.75	108.64	104.59
新北市 New Taipei City	119.40	121.33	118.43	109.70
臺北市 Taipei City	115.29	115.99	114.10	112.86
臺中市 Taichung City	102.14	102.73	100.93	100.21
臺南市 Tainan City	101.99	102.67	101.05	98.99
高雄市 Kaohsiung City	102.70	102.89	103.46	99.48
臺灣省 Taiwan Prov.	102.87	103.32	101.50	102.12
宜蘭縣 Yilan C.	102.74	102.74	101.10	105.03
桃園縣 Taoyuan C.	103.56	104.46	100.50	102.37
新竹縣 Hsinchu C.	110.56	111.50	110.69	101.99
苗栗縣 Miaoli C.	101.35	102.11	98.09	100.87
彰化縣 Changhua C.	102.62	102.73	101.39	104.06
南投縣 Nantou C.	97.32	98.11	95.45	95.22
雲林縣 Yunlin C.	98.41	99.77	95.17	95.60
嘉義縣 Chiayi C.	100.41	99.68	101.06	105.17
屏東縣 Pingtung C.	100.67	101.10	99.03	99.21
臺東縣 Taitung C.	97.24	97.94	93.52	100.09
花蓮縣 Hualien C.	99.63	99.87	99.70	96.73
澎湖縣 Penghu C.	107.71	109.47	105.47	99.87
基隆市 Keelung City	102.25	102.40	102.61	99.90
新竹市 Hsinchu City	103.32	103.28	102.96	105.00
嘉義市 Chiayi City	101.48	101.95	99.83	100.65
福建省 Fuchien Prov.	—	—	—	—
金門縣 Kinmen C.	113.09	112.73	112.92	116.84
連江縣 Lienchiang C.	100.42	100.66	99.81	—

資料來源：本部地政司。

Source : Dept. of Land Adm. of MOI.

表37. 警察機關受(處)理刑事案件

年(月)別 Year (Month)	發生件數(包括補報數)(件) Offenses Known to the Police (Cases)				破獲件數(包括 Offenses Cleared	
	合計 Total	竊盜 Larceny	暴力 犯罪 Violent Crime	其他 刑案 Others	合計 Total	竊盜 Larceny
九十一年 2002	503,389	340,536	14,895	147,958	297,816	179,164
九十二年 2003	494,755	330,655	12,966	151,134	290,962	178,280
九十三年 2004	522,305	330,320	12,706	179,279	313,848	179,270
九十四年 2005	555,109	328,154	14,301	212,654	346,677	187,938
九十五年 2006	512,788	281,561	12,226	219,001	342,329	164,557
九十六年 2007	491,815	241,091	9,534	241,190	367,001	150,108
九十七年 2008	453,439	209,351	8,117	235,971	350,497	133,823
九十八年 2009	386,075	155,151	6,764	224,160	311,648	102,224
九十九年 2010	371,934	142,774	5,312	223,848	296,500	92,076
五月 May	32,195	12,641	475	19,079	25,236	7,819
六月 June	29,524	11,226	446	17,852	23,452	7,073
七月 July	31,612	11,689	480	19,443	25,006	7,159
八月 Aug.	33,625	11,872	563	21,190	26,671	7,308
九月 Sept.	30,626	11,772	462	18,392	24,338	7,495
十月 Oct.	30,650	11,681	405	18,564	24,342	7,607
十一月 Nov.	28,569	10,703	393	17,473	22,422	6,840
十二月 Dec.	27,543	10,212	346	16,985	18,901	4,514
一〇〇年 2011	150,658	53,116	1,868	95,674	122,346	38,396
一月 Jan.	33,477	12,735	395	20,347	28,913	11,018
二月 Feb.	28,969	10,927	296	17,746	25,659	9,425
三月 Mar.	30,572	9,756	379	20,437	23,317	5,589
四月 Apr.	28,203	9,839	369	17,995	21,546	6,191
五月 May	29,437	9,859	429	19,149	22,911	6,173
較上月增減(%) VS. with Last Month	4.38	0.20	16.26	6.41	6.34	-0.29
較上年同月增減(%) VS. with Last Year	-8.57	-22.01	-9.68	0.37	-9.21	-21.05

資料來源：本部警政署。
說明：竊盜包括重大、普通、汽車、機車竊盜。

TABLE 37. OFFENSES HANDLED BY POLICE ORGANIZATIONS

破積案)(件) (Cases)		嫌疑犯人數(人) Offenders (Persons)				刑案 發生率 (件/十萬人) Crime Rate (Cases/ 100,000P.)	犯罪 人口率 (人/十萬人) Offender Rate (Persons/ 100,000P.)	破獲率 (%) Clearance Rate
暴力 犯罪 Violent Crime	其他 刑案 Others	合計 Total	竊盜 Larceny	暴力 犯罪 Violent Crime	其他 刑案 Others			
10,145	108,507	185,751	40,721	9,488	135,542	2,240.95	826.91	59.16
9,277	103,405	158,687	34,786	8,580	115,321	2,192.80	703.32	58.81
7,924	126,654	176,975	35,031	7,441	134,503	2,306.30	781.46	60.09
8,477	150,262	207,425	39,374	7,508	160,543	2,442.21	912.57	62.45
7,902	169,870	229,193	39,927	7,978	181,288	2,246.76	1,004.20	66.76
7,154	209,739	265,860	42,053	7,529	216,278	2,146.03	1,160.08	74.62
6,493	210,181	271,186	42,364	6,843	221,979	1,971.67	1,179.19	77.30
5,726	203,698	261,973	35,585	6,139	220,249	1,672.88	1,135.14	80.72
4,684	199,740	269,340	37,554	5,365	226,421	1,607.25	1,163.91	79.72
375	17,042	22,474	3,071	463	18,940	139.17	97.15	78.38
389	15,990	22,025	2,854	411	18,760	127.60	95.19	79.43
405	17,442	23,002	2,889	444	19,669	136.61	99.40	79.10
532	18,831	24,465	3,016	508	20,941	145.29	105.71	79.32
391	16,452	21,738	3,107	441	18,190	132.32	93.92	79.47
413	16,322	22,164	2,975	478	18,711	132.41	95.75	79.42
355	15,227	23,985	2,852	458	20,675	123.39	103.59	78.48
280	14,107	18,352	2,194	369	15,789	118.93	79.24	68.62
1,703	82,247	112,737	17,910	2,060	92,767	650.28	486.60	81.21
326	17,569	24,909	4,557	365	19,987	144.53	107.54	86.37
281	15,953	23,401	4,744	363	18,294	125.06	101.02	88.57
335	17,393	22,294	2,502	420	19,372	131.97	96.24	76.27
359	14,996	20,428	3,037	429	16,962	121.73	88.17	76.40
402	16,336	21,705	3,070	483	18,152	127.03	93.67	77.83
11.98	8.94	6.25	1.09	12.59	7.02	5.30	5.49	1.43
7.20	-4.14	-3.42	-0.03	4.32	-4.16	-12.13	-3.48	-0.55

Source : National Police Agency, MOI.
Note : Theft includes Larceny, Serious, Motor Vehicle and Motorcycle Theft.

表38. 警察機關受(處)理暴力犯罪

TABLE 38. VIOLENT CRIME HANDLED BY POLICE ORGANIZATIONS

年 (月) 別 Year (Month)	發生件數(包括補報數) (件) Offenses Known to the Police (Cases)						破獲件數 Offenses	
	合計 Total	重大恐嚇取財 Serious Intimidation /Extortion	擄人勒贖 Kidnaping for Ransom	強盜搶奪 Robbery & Forceful Taking	重傷害及故意殺人 Mayhem & Murder	強制性交 Rape	合計 Total	重大恐嚇取財 Serious Intimidation /Extortion
九十一年 2002	14,895	35	83	11,250	1,238	2,289	10,145	26
九十二年 2003	12,966	45	73	9,236	1,167	2,445	9,277	33
九十三年 2004	12,706	23	80	9,525	977	2,101	7,924	19
九十四年 2005	14,301	31	65	11,022	948	2,235	8,477	23
九十五年 2006	12,226	24	64	8,911	967	2,260	7,902	12
九十六年 2007	9,534	24	38	6,059	926	2,487	7,154	28
九十七年 2008	8,117	10	29	4,925	834	2,319	6,493	7
九十八年 2009	6,764	5	18	3,799	869	2,073	5,726	4
九十九年 2010	5,312	9	19	2,557	768	1,959	4,684	8
一〇〇年 2011	1,868	3	4	783	295	783	1,703	3
五月 May	475	1	2	215	58	199	375	1
六月 June	446	—	1	229	40	176	389	—
七月 July	480	2	—	266	56	156	405	—
八月 Aug.	563	1	4	271	99	188	532	—
九月 Sept.	462	1	2	212	70	177	391	4
十月 Oct.	405	—	1	180	72	152	413	—
十一月 Nov.	393	—	2	173	57	161	355	—
十二月 Dec.	346	1	3	141	53	148	280	1
一月 Jan.	395	1	—	198	57	139	326	1
二月 Feb.	296	1	1	131	59	104	281	1
三月 Mar.	379	—	—	167	53	159	335	—
四月 Apr.	369	—	3	155	62	149	359	—
五月 May	429	1	—	132	64	232	402	1
較上月增減(%) VS. with Last Month	16.26	—	-100.00	-14.84	3.23	55.70	11.98	—
較上年同月增減(%) VS. with Last Year	-9.68	0.00	-100.00	-38.60	10.34	16.58	7.20	0.00

資料來源：本部警政署。

說明：強制性交包括強制性交(單一嫌疑犯)、共同強制性交(嫌疑犯二人以上)及對幼性交。

(包括破積案) (件) Cleared (Cases)				嫌疑犯人數 (人) Offenders (Persons)					
擄人勒贖 Kidnaping for Ransom	強盜搶奪 Robbery & Forceful Taking	重傷害及故意殺人 Mayhem & Murder	強制性交 Rape	合計 Total	恐嚇取財 Intimidation /Extortion	擄人勒贖 Kidnaping for Ransom	強盜搶奪 Robbery & Forceful Taking	重傷害及故意殺人 Mayhem & Murder	強制性交 Rape
73	6,796	1,135	2,115	9,488	35	210	5,183	1,933	2,127
72	5,739	1,099	2,334	8,580	28	217	4,088	1,936	2,311
76	4,935	907	1,987	7,441	30	238	3,555	1,662	1,956
66	5,515	889	1,984	7,508	45	226	3,767	1,525	1,945
61	4,791	919	2,119	7,978	22	240	3,731	1,802	2,183
40	3,794	890	2,402	7,529	38	176	3,305	1,605	2,405
29	3,373	819	2,265	6,843	8	97	2,995	1,421	2,322
18	2,856	850	1,998	6,139	11	82	2,486	1,504	2,056
18	2,026	764	1,868	5,365	6	74	1,911	1,452	1,922
2	118	59	195	463	1	5	128	113	216
—	187	48	154	411	—	4	141	109	157
1	178	53	173	444	—	4	190	71	179
3	258	95	176	508	—	10	193	133	172
2	159	71	155	441	3	12	138	124	164
1	166	73	173	478	—	4	154	145	175
3	128	54	170	458	—	13	142	116	187
2	116	52	109	369	1	7	141	105	115
5	665	298	732	2,060	6	36	690	565	763
1	148	52	124	365	—	11	145	82	127
1	123	64	92	363	—	3	137	128	95
—	130	56	149	420	—	—	132	127	161
1	137	62	159	429	—	5	141	116	167
2	127	64	208	483	6	17	135	112	213
100.00	-7.30	3.23	30.82	12.59	—	240.00	-4.26	-3.45	27.54
0.00	7.63	8.47	6.67	4.32	500.00	240.00	5.47	-0.88	-1.39

Source : National Police Agency, MOI.

Note : Rape includes Joint Rape and Child Rape.

表39. 警察機關查獲少年嫌疑犯人數

單位：人

年 (月) 別 Year (Month)	總 計 (12-18歲 未滿) Grand Total	竊 盜 Larceny	暴	
			合 計 Total	重大恐嚇取財 Serious Intimidation /Extortion
九十一年 2002	15,659	7,769	1,394	1
九十二年 2003	12,331	6,498	1,129	—
九十三年 2004	10,540	4,859	1,092	3
九十四年 2005	9,620	4,566	895	4
九十五年 2006	10,384	4,689	1,155	1
九十六年 2007	10,881	4,285	872	2
九十七年 2008	11,283	3,940	845	1
九十八年 2009	10,762	3,882	829	—
九十九年 2010	11,102	4,086	700	—
五 月 May	878	315	60	—
六 月 June	818	312	43	—
七 月 July	1,005	375	50	—
八 月 Aug.	1,077	354	51	—
九 月 Sept.	902	334	39	—
十 月 Oct.	934	325	72	—
十一月 Nov.	1,044	316	65	—
十二月 Dec.	756	208	56	—
一〇〇年 2011	5,610	1,899	324	—
一 月 Jan.	1,029	421	46	—
二 月 Feb.	1,090	515	41	—
三 月 Mar.	1,053	262	76	—
四 月 Apr.	1,179	360	72	—
五 月 May	1,259	341	89	—
較上月增減(%) VS. with Last Month	6.79	-5.28	23.61	—
較上年同月增減(%) VS. with Last Year	43.39	8.25	48.33	—

資料來源：本部警政署。
說明：竊盜包括重大、普通、汽車、機車竊盜；強制性交包括強制性交(單一嫌疑犯)、共同強制性交(二人以上嫌疑犯)及對幼性交。

TABLE 39. JUVENILE OFFENDERS HANDLED BY POLICE ORGANIZATIONS

Unit : Persons

力 犯 罪 Violent Crime				其他犯罪 Others	少年嫌疑犯 占總嫌疑犯 比率(%) Juvenile Offenders to the All
擄人勒贖 Kidnapping for Ransom	強盜搶奪 Robbery & Forceful Taking	重傷害及 故意殺人 Mayhem & Murder	強制性交 Rape		
6	756	297	334	6,496	8.43
16	480	239	394	4,704	7.77
15	432	285	357	4,589	5.96
2	373	234	282	4,159	4.64
15	449	312	378	4,540	4.53
16	286	226	342	5,724	4.09
1	274	171	398	6,498	4.16
8	255	192	374	6,051	4.11
3	158	177	362	6,316	4.12
—	10	5	45	503	3.91
—	11	3	29	463	3.71
1	7	10	32	580	4.37
—	14	9	28	672	4.40
—	8	7	24	529	4.15
—	11	28	33	537	4.21
—	16	11	38	663	4.35
2	13	16	25	492	4.12
—	44	104	176	3,387	4.98
—	8	10	28	562	4.13
—	11	16	14	534	4.66
—	7	24	45	715	4.72
—	11	24	37	747	5.77
—	7	30	52	829	5.80
—	-36.36	25.00	40.54	10.98	0.03
—	-30.00	500.00	15.56	64.81	1.89

Source : National Police Agency, MOI.
Note : Theft includes Larceny, Serious, Motor Vehicle and Motorcycle Theft; Rape includes Joint Rape and Child Rape.

表40. 警察機關檢肅毒品統計

年 (月) 別 Year (Month)	違反毒品危害防制條例 Violation of the Narcotics Endangerment Prevention Act		毒品數量 (公斤)				
	發 生 件 數 Offenses (Cases)	嫌 疑 犯 人 數 Offenders (Persons)	合 計 Total	第一級毒品			
				小 計 Subtotal	海 洛 因 Heroin	嗎 啡 Morphine	鴉 片 Opium
九十一年 2002	25,612	30,643	779.88	442.65	438.28	0.06	0.00
九十二年 2003	25,480	28,921	2,253.23	255.04	254.81	0.04	—
九十三年 2004	37,347	40,136	3,852.61	360.12	358.88	0.07	0.00
九十四年 2005	49,452	51,376	8,926.53	228.45	228.20	0.11	0.00
九十五年 2006	45,405	47,257	2,480.21	247.46	246.46	0.02	0.00
九十六年 2007	52,835	53,681	4,997.38	154.76	153.05	0.02	0.01
九十七年 2008	52,457	52,762	7,003.47	127.85	127.83	0.01	0.00
九十八年 2009	44,913	47,400	12,131.88	91.57	90.73	0.82	0.00
九十九年 2010	48,318	51,078	5,346.79	59.53	58.48	0.01	0.00
五月 May	4,005	4,290	457.77	6.21	5.19	0.00	0.00
六月 June	3,237	3,434	149.42	3.82	3.82	0.00	—
七月 July	4,917	5,170	270.49	5.46	5.46	0.00	0.00
八月 Aug.	5,089	5,424	250.98	5.88	5.88	0.00	—
九月 Sept.	4,130	4,339	280.09	3.39	3.39	0.00	—
十月 Oct.	4,062	4,258	439.77	9.27	9.27	—	—
十一月 Nov.	4,082	4,344	238.79	2.27	2.26	0.00	—
十二月 Dec.	2,849	2,996	257.04	1.66	1.66	—	—
一〇〇年 2011	19,184	20,410	1,411.20	18.05	18.00	0.04	0.00
一月 Jan.	4,171	4,488	194.24	5.64	5.64	0.00	—
二月 Feb.	3,167	3,318	315.63	1.53	1.53	—	0.00
三月 Mar.	4,244	4,518	243.25	4.35	4.35	0.00	—
四月 Apr.	3,657	3,971	123.21	3.77	3.77	0.00	—
五月 May	3,945	4,115	534.86	2.76	2.72	0.04	0.00
較上月增減(%) VS. with Last Month	7.88	3.63	334.11	-26.91	-27.96	—	—
較上年同月增減(%) VS. with Last Year	-1.50	-4.08	16.84	-55.64	-47.64	—	400.00

資料來源：本部警政署。
說 明：1. 91年起，第三級毒品增列K他命。
2. 98年起，第三、四級毒品犯罪方法別新增「持有」。

TABLE 40. OFFENSES OF NARCOTIC DRUGS

Narcotic Drugs (Kilogram)								
1st Class	第二級毒品 2nd Class					第三級 (低含量可 待因、FM2 、K他命等) 3rd Class	第四級 4th Class	其 他 (種子等) Others
古柯鹼 及其他 Cocain & Others	小 計 Subtotal	罌 粟 Opium Poppy	大 麻 Marijuana	安非他命 Amphetamin	其 他 Others			
4.31	288.16	0.00	6.30	217.92	63.94	39.98	—	9.08
0.19	1,568.61	0.03	84.26	1,097.31	387.01	429.49	—	0.10
1.16	3,261.55	—	24.78	3,006.17	230.61	230.56	—	0.37
0.14	2,165.71	0.00	39.65	2,009.94	116.11	5,591.54	940.19	0.64
0.98	649.72	—	44.37	504.90	100.45	857.26	669.12	56.65
1.69	261.00	—	29.34	197.46	34.20	1,829.87	828.66	1,923.09
0.01	2,559.76	—	18.67	2,528.00	13.09	2,187.64	2,128.13	0.09
0.02	1,744.95	—	304.77	1,311.45	128.72	9,426.37	864.52	4.48
1.04	894.51	0.00	35.56	837.64	21.31	2,379.32	2,012.29	1.15
1.03	16.88	—	3.55	12.48	0.85	398.26	36.42	—
—	23.95	—	0.13	22.71	1.11	121.65	—	—
—	28.21	—	0.06	25.81	2.33	210.87	25.95	—
0.00	40.59	—	0.34	36.89	3.37	65.97	137.60	0.94
—	264.35	—	0.08	263.90	0.38	12.30	0.04	—
0.00	26.66	—	1.14	25.35	0.17	21.89	381.95	—
0.01	151.52	—	0.18	150.91	0.43	67.00	17.99	—
0.00	38.70	—	0.71	29.90	8.09	194.24	22.43	—
0.00	407.51	—	7.79	388.36	11.36	653.28	332.36	0.01
—	68.70	—	0.08	67.84	0.78	42.99	76.91	0.01
—	157.22	—	0.08	156.46	0.68	76.63	80.25	—
0.00	135.20	—	0.06	133.99	1.14	36.86	66.85	—
0.00	21.89	—	7.27	13.60	1.01	46.33	51.22	—
—	24.51	—	0.29	16.47	7.75	450.47	57.13	—
-100.00	11.97	—	-95.96	21.05	664.28	872.40	11.52	—
-100.00	45.20	—	-91.71	31.91	812.92	13.11	56.86	—

Source : National Police Agency, MOI.

Note : 1.The figures of 3rd class include ketamine since 2002.
2.The criminal methods of the 3rd and 4th class narcotic drugs include "Possession" since 2009.

表41. 警察機關查獲槍砲、彈藥、刀械數量

年 (月) 別 Year (Month)	槍 枝 (枝) Firearms				
	合計 Total	制式槍枝 Standard Guns		土製槍枝 Self-made Guns	其他槍枝 Other Guns
		中共槍枝 PRC-made Guns			
九十一年 2002	1,963	883	8	970	110
九十二年 2003	2,643	1,210	7	1,363	70
九十三年 2004	4,276	1,406	15	2,672	198
九十四年 2005	3,394	955	5	2,363	76
九十五年 2006	2,788	870	1	1,819	99
九十六年 2007	2,295	678	3	1,449	168
九十七年 2008	1,829	609	4	1,183	37
九十八年 2009	1,666	693	—	952	21
九十九年 2010	1,504	525	4	967	12
五月 May	102	35	—	66	1
六月 June	154	90	—	62	2
七月 July	93	26	—	63	4
八月 Aug.	91	28	1	63	—
九月 Sept.	78	30	—	48	—
十月 Oct.	155	37	1	116	2
十一月 Nov.	111	40	1	69	2
十二月 Dec.	69	16	—	52	1
一〇〇年 2011	772	223	—	536	13
一月 Jan.	243	88	—	153	2
二月 Feb.	188	48	—	135	5
三月 Mar.	101	19	—	79	3
四月 Apr.	112	42	—	70	—
五月 May	128	26	—	99	3
較上月增減(%) VS. with Last Month	14.29	-38.10	—	41.43	—
較上年同月增減(%) VS. with Last Year	25.49	-25.71	—	50.00	200.00

資料來源：本部警政署。

TABLE 41. ILLEGAL FIREARMS, AMMUNITION AND KNIVES CAPTURED BY POLICE ORGANIZATIONS

合計 Total	彈 類 (顆) Ammunition				刀械 (把) Knives
	子彈 Cartridges & Bullets	手榴彈 Grenades	土製炸彈 Self-made Bombs	其他彈類 Others	
31,239	22,253	17	80	8,889	560
65,208	17,136	20	165	47,887	1,155
28,862	10,628	18	188	18,028	697
27,984	6,995	17	330	20,642	641
33,498	24,117	11	60	9,310	330
14,867	9,299	8	42	5,518	252
42,215	32,088	3	50	10,074	224
30,822	25,167	5	95	5,555	209
921	635	—	—	286	18
16,870	16,615	—	23	232	21
641	349	—	2	290	17
2,354	2,107	—	3	244	14
1,570	865	1	1	703	24
1,140	614	—	—	526	17
1,137	416	—	3	718	11
542	203	—	—	339	22
5,624	2,643	7	72	2,902	112
1,703	870	1	37	795	19
1,840	840	1	10	989	37
594	216	—	21	357	14
888	364	5	—	519	28
599	353	—	4	242	14
-32.55	-3.02	-100.00	—	-53.37	-50.00
-34.96	-44.41	—	—	-15.38	-22.22

Source : National Police Agency, MOI.

表42. 警察機關處理違反社會秩序維護法案件

年 (月) 別 Year (Month)	總計 Grand Total		妨害安寧秩序 Disturbance of the Peace	
	件數 Cases	人數 Persons	件數 Cases	人數 Persons
九十一年 2002	8,734	11,852	3,439	3,725
九十二年 2003	8,684	11,705	3,975	4,460
九十三年 2004	8,303	11,046	3,727	4,172
九十四年 2005	8,654	5,262	4,034	2,349
九十五年 2006	10,632	14,805	4,899	5,169
九十六年 2007	10,014	14,605	4,416	4,579
九十七年 2008	10,966	14,902	4,545	4,736
九十八年 2009	8,257	11,880	3,467	3,684
九十九年 2010	7,325	11,178	3,552	3,741
五月 May	463	801	96	112
六月 June	431	625	88	93
七月 July	1,053	1,254	745	752
八月 Aug.	1,214	1,583	873	874
九月 Sept.	727	954	419	430
十月 Oct.	505	750	245	258
十一月 Nov.	359	526	148	155
十二月 Dec.	322	428	134	137
一〇〇年 2011	1,113	2,617	334	395
一月 Jan.	—	—	—	—
二月 Feb.	338	1,083	84	131
三月 Mar.	425	892	111	120
四月 Apr.	—	—	—	—
五月 May	350	642	139	144
較上月增減(%) VS. with Last Month	—	—	—	—
較上年同月增減(%) VS. with Last Year	-24.41	-19.85	44.79	28.57

資料來源：本部警政署。

TABLE 42. VIOLATION OF THE LAW FOR MAINTAINING SOCIAL ORDER

妨害善良風俗 Violation of Moral Order		妨害公務 Interference with Legal Activities		妨害他人身體及財產 Interference with Other's Body or Property	
件數 Cases	人數 Persons	件數 Cases	人數 Persons	件數 Cases	人數 Persons
5,132	7,952	12	13	151	162
4,459	6,973	25	32	225	240
4,394	6,696	17	10	165	168
4,529	2,844	8	3	83	66
5,630	9,491	26	36	77	109
5,527	9,910	9	13	62	103
6,354	10,065	21	22	46	79
4,720	8,105	23	23	47	68
3,639	7,264	37	39	97	134
356	673	—	—	11	16
332	521	1	1	10	10
300	493	—	—	8	9
330	696	—	—	11	13
300	514	1	1	7	9
248	473	1	1	11	18
202	352	5	7	4	12
181	284	—	—	7	7
742	2,151	21	45	16	26
—	—	—	—	—	—
248	946	3	3	3	3
291	726	13	27	10	19
—	—	—	—	—	—
203	479	5	15	3	4
—	—	—	—	—	—
-42.98	-28.83	—	—	-72.73	-75.00

Source : National Police Agency, MOI.

表43. 機動車輛數、道路交通事故原因及損傷

TABLE 43. REGISTERED MOTOR VEHICLES AND ROAD TRAFFIC ACCIDENTS

年 (月) 別 Year (Month)	機動車輛數 (輛)(年、月底) Registered Motor Vehicles			道 路			
	合 計 Total	汽 車 (不含軍車) Automobiles	機 車 Motorcycles	肇 事 總件數 (Total Cases)	肇事率 (件/萬輛) Rate (Cases/ 10,000V.)	A1 Fatal	
						件 數 Cases	死 亡 (人) Deaths
九十一年 2002	17,906,957	5,923,200	11,983,757	86,259	48.77	2,725	2,861
九十二年 2003	18,500,658	6,133,794	12,366,864	120,223	66.04	2,572	2,718
九十三年 2004	19,183,136	6,389,186	12,793,950	137,221	72.83	2,502	2,634
九十四年 2005	19,862,807	6,667,542	13,195,265	155,814	79.81	2,767	2,894
九十五年 2006	20,307,197	6,750,169	13,557,028	160,897	80.11	2,999	3,140
九十六年 2007	20,711,754	6,768,281	13,943,473	163,971	79.95	2,463	2,573
九十七年 2008	21,092,358	6,726,916	14,365,442	170,127	81.39	2,150	2,224
九十八年 2009	21,374,175	6,769,845	14,604,330	184,749	87.01	2,016	2,092
九十九年 2010	21,721,447	6,876,515	14,844,932	219,646	101.93	1,973	2,047
五月 May	21,425,078	6,793,785	14,631,293	18,329	8.56	135	136
六月 June	21,461,681	6,805,232	14,656,449	17,736	8.27	145	149
七月 July	21,520,483	6,823,206	14,697,277	19,076	8.88	157	163
八月 Aug.	21,560,138	6,828,072	14,732,066	18,939	8.79	174	176
九月 Sept.	21,625,041	6,838,385	14,786,656	18,567	8.60	180	182
十月 Oct.	21,663,488	6,851,145	14,812,343	18,978	8.77	173	174
十一月 Nov.	21,699,848	6,866,650	14,833,198	19,255	8.88	155	165
十二月 Dec.	21,721,447	6,876,515	14,844,932	20,468	9.43	188	195
一〇〇年 2011	21,909,693	6,946,885	14,962,808	89,647	41.09	798	830
一月 Jan.	21,771,805	6,910,806	14,860,999	18,392	8.46	179	183
二月 Feb.	21,796,838	6,915,550	14,881,288	15,319	7.03	140	145
三月 Mar.	21,844,934	6,929,339	14,915,595	18,030	8.26	157	164
四月 Apr.	21,874,617	6,939,723	14,934,894	18,441	8.44	170	182
五月 May	21,909,693	6,946,885	14,962,808	19,465	8.89	152	156
較上月增減(%) VS. with Last Month	0.16	0.10	0.19	5.55	0.46	-10.59	-14.29
較上年同月增減(%) VS. with Last Year	2.26	2.25	2.27	6.20	0.33	12.59	14.71

資料來源：本部警政署。
說明：A1類係指造成當場或24小時內死亡之事故；A2類指造成人員受傷或超過24小時死亡之事故。

類 Cases	交 通 事 故 Cases of Road Traffic Accidents							
	A2 類 Injured-only Cases		肇 事 原 因 (件) (A1類) Causes of Traffic Accidents (Cases) (Fatal Cases)					
	受傷(人) Injuries	件 數 Cases	受傷(人) Injuries	汽(機、慢) 車駕駛人 Drivers	機 件 Machines	行 人 (或乘客) Passer-by	交通管制 (設施) Equipment	其 他 Others
	1,284	83,534	108,310	2,636	26	57	2	4
	1,262	117,651	155,041	2,474	19	77	2	—
	1,248	134,719	177,860	2,378	20	102	—	2
	1,383	153,047	201,704	2,655	10	98	2	2
	1,301	157,898	209,875	2,891	7	93	4	4
	1,006	161,508	215,921	2,368	13	79	3	—
	983	167,977	226,440	2,077	16	54	2	1
	893	182,733	246,101	1,928	13	72	—	3
	774	217,673	293,019	1,896	14	63	—	—
	48	18,194	24,487	132	1	2	—	—
	48	17,591	23,456	142	1	2	—	—
	76	18,919	25,727	151	2	4	—	—
	61	18,765	25,423	164	2	8	—	—
	73	18,387	24,754	173	1	6	—	—
	64	18,805	25,400	163	1	9	—	—
	81	19,100	25,785	150	2	3	—	—
	77	20,280	27,541	178	—	10	—	—
	330	88,849	117,616	764	3	29	2	—
	63	18,213	23,425	174	—	5	—	—
	59	15,179	20,112	136	—	4	—	—
	60	17,873	23,686	146	—	10	1	—
	87	18,271	24,620	163	—	6	1	—
	61	19,313	25,773	145	3	4	—	—
	-29.89	5.70	4.68	-11.04	—	-33.33	-100.00	—
	27.08	6.15	5.25	9.85	200.00	100.00	—	—

Source : National Police Agency, MOI.
Note : A1 refers to fatal cases on the moment or within 24 hours; A2 refers to injured cases or fatal cases over 24 hours.

表44. 道路交通事故按車種及道路類別分

單位：件

年 (月) 別 Year (Month)	A1類(當場及24小時內死亡)事故按車種別							
	合計 Total	大貨車 Semi-Truck	小貨車 Small Truck	大客車 Bus	營業 小客車 Business Small Passenger Vehicle	自用 小客車 Private Small Passenger Vehicle	特種車 Specially Const- ructed Vehicle	機車 Motor- Cycle
九十一年 2002	2,725	341	282	74	23	841	3	907
九十二年 2003	2,572	263	283	50	24	799	9	871
九十三年 2004	2,502	298	250	60	24	756	7	807
九十四年 2005	2,767	303	305	49	24	869	3	944
九十五年 2006	2,999	298	295	43	28	861	4	1,213
九十六年 2007	2,463	230	276	48	20	662	5	1,019
九十七年 2008	2,150	199	211	40	15	579	3	949
九十八年 2009	2,016	164	219	37	28	515	4	882
九十九年 2010	1,973	209	191	26	25	489	6	896
五月 May	135	10	13	4	2	30	—	66
六月 June	145	15	16	4	4	28	—	68
七月 July	157	14	13	1	—	41	1	80
八月 Aug.	174	21	16	3	3	31	—	87
九月 Sept.	180	21	17	—	3	45	1	77
十月 Oct.	173	14	14	—	3	43	1	83
十一月 Nov.	155	21	20	3	—	49	—	52
十二月 Dec.	188	22	17	2	2	46	—	84
一〇〇年 2011	798	81	69	8	15	196	2	366
一月 Jan.	179	21	17	1	6	39	1	80
二月 Feb.	140	12	10	2	1	30	—	78
三月 Mar.	157	15	12	1	3	45	—	64
四月 Apr.	170	16	17	1	5	42	—	77
五月 May	152	17	13	3	—	40	1	67
較上月增減(%) VS. with Last Month	-10.59	6.25	-23.53	200.00	-100.00	-4.76	—	-12.99
較上年同月增減(%) VS. with Last Year	12.59	70.00	0.00	-25.00	-100.00	33.33	—	1.52

資料來源：本部警政署。

TABLE 44. ROAD TRAFFIC ACCIDENTS BY TYPES OF VEHICLE AND ROAD

Unit : Cases

By Vehicle		A1類(當場及24小時內死亡)事故按道路類別							By Road	
自行車 Bicycle	其他 Others	合計 Total	國道 National Highway	省道 Provincial Highway	縣鄉道 County Highway & District Road	市區道路 Urban Road	村里道 Road of Villages	專用道 Exclusive Highway	其他 Others	
—	254	2,725	58	624	616	834	528	24	41	
—	273	2,572	89	540	707	712	442	22	60	
—	300	2,502	107	577	602	715	417	29	55	
—	270	2,767	117	620	637	761	543	28	61	
—	257	2,999	111	612	685	826	655	25	85	
—	203	2,463	100	495	544	702	533	23	66	
—	154	2,150	88	399	537	593	469	10	54	
—	167	2,016	64	393	460	588	450	5	56	
—	131	1,973	67	366	433	592	445	14	56	
—	10	135	3	21	30	52	22	2	5	
—	10	145	9	28	37	37	31	—	3	
—	7	157	6	40	26	42	39	—	4	
—	13	174	3	37	32	52	44	3	3	
—	16	180	6	36	44	40	43	2	9	
—	15	173	5	29	47	43	43	1	5	
—	10	155	7	37	37	40	30	—	4	
—	15	188	1	14	42	70	54	1	6	
17	44	798	25	119	117	366	150	3	18	
4	10	179	5	33	37	69	31	—	4	
—	7	140	4	13	25	71	24	1	2	
6	11	157	3	27	21	73	30	—	3	
2	10	170	7	30	14	84	30	1	4	
5	6	152	6	16	20	69	35	1	5	
150.00	-40.00	-10.59	-14.29	-46.67	42.86	-17.86	16.67	0.00	25.00	
—	-40.00	12.59	100.00	-23.81	-33.33	32.69	59.09	-50.00	0.00	

Source : National Police Agency, MOI.

表45. 警察機關處理集會遊行發生數

單位：件

年 (月) 別 Year (Month)	總件數 Total Cases	類 別 By Classification			是否申請 By Applications		
		室 外 Outdoor		室內集會 Indoor Assembly	申 請 Applied		未申請 Not Applied
		集會 Assembly	遊行 Parade		准 Allowed	不 准 Not Allowed	
九十一年 2002	5,856	4,254	1,368	234	5,166	10	680
九十二年 2003	1,448	1,159	180	109	774	9	665
九十三年 2004	5,464	3,947	1,351	166	4,823	13	628
九十四年 2005	160	128	18	14	77	3	80
九十五年 2006	4,407	3,239	970	198	3,898	9	500
九十六年 2007	896	651	198	47	630	7	259
九十七年 2008	3,636	2,110	1,427	99	3,194	11	431
九十八年 2009	6,305	4,117	2,088	100	5,579	15	711
九十九年 2010	9,267	7,173	2,094	—	8,568	12	687
五月 May	1,273	1,146	127	—	1,221	—	52
六月 June	1,243	778	465	—	1,196	5	42
七月 July	149	123	26	—	95	—	54
八月 Aug.	238	224	14	—	155	3	80
九月 Sept.	373	329	44	—	316	1	56
十月 Oct.	1,766	1,545	221	—	1,705	1	60
十一月 Nov.	3,147	2,148	999	—	3,074	1	72
十二月 Dec.	214	173	41	—	160	—	54
一〇〇年 2011	867	711	156	—	564	4	299
一月 Jan.	172	153	19	—	120	—	52
二月 Feb.	135	116	19	—	89	1	45
三月 Mar.	201	143	58	—	152	—	49
四月 Apr.	188	160	28	—	109	2	77
五月 May	171	139	32	—	94	1	76
較上月增減(%) VS. with Last Month	-9.04	-13.13	14.29	—	-13.76	-50.00	-1.30
較上年同月增減(%) VS. with Last Year	-86.57	-87.87	-74.80	—	-92.30	—	46.15

資料來源：本部警政署。
說 明：99年起本表不含無需申請許可之室內集會。

TABLE 45. ASSEMBLY AND PARADE HANDLED BY POLICE ORGANIZATIONS

Unit : Cases

活 動 性 質 By Rally					使用警力 (人 次) Times of Policemen (Person-times)
政治性 Political	社會性 Societal	經濟性 Economic	涉外性 For National Interests	其他 Others	
4,867	862	87	7	33	236,764
653	673	80	4	38	98,474
4,739	622	67	3	33	371,600
44	75	31	—	10	12,406
3,557	599	112	4	135	309,047
546	271	47	7	25	73,916
2,946	534	98	16	42	289,336
5,540	627	96	10	32	348,921
8,358	669	103	9	128	372,841
1,193	45	24	2	9	34,551
1,209	24	5	—	5	31,011
90	46	3	1	9	8,521
160	66	2	—	10	18,222
301	58	6	—	8	17,800
1,652	90	3	2	19	70,099
3,028	103	7	—	9	130,020
110	59	10	1	34	12,007
519	244	35	3	66	49,884
87	66	8	—	11	9,862
98	23	3	—	11	9,016
148	42	2	2	7	9,197
101	61	9	1	16	10,007
85	52	13	—	21	11,802
-15.84	-14.75	44.44	-100.00	31.25	17.94
-92.88	15.56	-45.83	-100.00	133.33	-65.84

Source : National Police Agency, MOI.

Note : The figures after 2010 excluded "Indoor Assembly" which needs not to be applied for permission.

表46. 警察機關處理經濟案件

年(月)別 Year (Month)	總計 Grand Total		違反金融(5) Counterfeit Currency, Unlawful Money Lending, Illegal Debt Collection & Financial Transaction	
	件數 Cases	金額(千元) Amount (\$1,000)	件數 Cases	金額(千元) Amount (\$1,000)
九十一年 2002	11,377	12,443,906	1,279	674,811
九十二年 2003	10,582	16,769,585	1,259	1,741,247
九十三年 2004	6,841	11,408,613	1,073	1,258,757
九十四年 2005	7,509	13,595,054	1,084	1,580,417
九十五年 2006	9,826	35,149,358	2,248	2,459,254
九十六年 2007	11,447	42,191,256	2,709	1,923,043
九十七年 2008	10,966	25,159,510	2,912	5,147,536
九十八年 2009	11,159	21,983,033	3,342	9,789,993
九十九年 2010	10,328	32,510,487	3,199	19,170,916
一〇〇年 2011	4,206	6,849,479	1,314	1,590,268
一月 Jan.	580	1,134,452	128	103,612
二月 Feb.	697	703,881	339	317,618
三月 Mar.	1,247	1,963,929	268	393,244
四月 Apr.	851	869,463	276	277,932
五月 May	831	2,177,755	303	497,862
較上月增減(%) VS. with Last Month	-2.35	150.47	9.78	79.13
較上年同月增減(%) VS. with Last Year	20.43	65.75	47.09	-0.05

資料來源：本部警政署。
 說明：1. 91年起違反工商登記金額不列入統計。
 2. 92年4月起，侵害智慧財產權不含專利。
 3. 93年1月起，經濟案件統計範圍不含漏稅、違反工商登記等項，新增違反公平交易法。
 4. 95年以前「其他經濟案件」金額含「盜採砂(土)石」及「濫(盜)伐林木」。
 5. 96年7月起，違反金融增加「地下通匯」。

TABLE 46. DISCOVERED ECONOMIC FRAUDS HANDLED BY POLICE ORGANIZATIONS

違法販賣汽柴油 Illegal Sales of Petroleum & Diesel		走私 Smuggling		產製、販賣私劣酒 Unlawful Alcohol Production & Sale	
件數 Cases	金額(千元) Amount (\$1,000)	件數 Cases	金額(千元) Amount (\$1,000)	件數 Cases	金額(千元) Amount (\$1,000)
185	39,144	533	584,179	479	265,201
270	31,430	575	644,924	325	875,997
373	33,264	495	913,482	184	97,558
601	51,277	423	618,454	214	82,032
286	52,057	966	703,194	464	158,699
256	34,791	1,121	734,243	535	126,059
223	66,550	719	1,094,756	225	213,202
130	62,395	703	704,589	380	254,019
84	15,008	528	631,533	346	108,220
37	92,821	218	173,631	151	109,052
5	5,671	53	25,381	27	60,982
6	76,453	22	12,674	17	35,681
10	1,121	78	76,019	46	5,352
4	6,808	30	32,973	12	1,652
12	2,768	35	26,584	49	5,385
200.00	-59.35	16.67	-19.38	308.33	225.87
100.00	257.17	-53.33	-58.33	-15.52	-59.72

Source : National Police Agency, MOI.
 Note : 1.The amount figure excluded "Against Register of Company" since 2002.
 2.Intellectual Property Rights excluded Patent since April 2003.
 3.Since 2004, the Statistics Scope of Economic Frauds excluded Evading Taxation and Against Register of Company, included Fair Trade Law.
 4.The amount figure of "Others" included "Unlawful Collection of Sand (Soil)" and "Unlawful Logging" before 2006.
 5.The figures included "Illegal Financial Transaction" since July 2007.

表46. 警察機關處理經濟案件 (續)

年(月)別 Year (Month)	侵害智慧財產權(2) Infringement of Intellectual Property Rights		盜採砂(土)石 Unlawful Collection of Sandstone(Soil)	濫(盜)伐林木 Unlawful Logging
	件數 Cases	金額(千元) Amount (\$1,000)	件數 Cases	件數 Cases
九十一年 2002	5,118	10,010,371	350	89
九十二年 2003	4,660	12,622,499	367	64
九十三年 2004	4,209	8,606,759	202	70
九十四年 2005	4,648	10,886,415	224	100
九十五年 2006	5,158	30,609,995	280	145
九十六年 2007	6,271	38,333,542	240	89
九十七年 2008	6,093	18,630,720	281	255
九十八年 2009	5,542	10,466,925	364	408
九十九年 2010	5,161	12,584,748	180	485
五月 May	304	737,851	3	19
六月 June	737	1,675,366	20	43
七月 July	270	463,133	1	28
八月 Aug.	287	1,654,718	29	65
九月 Sept.	358	1,151,600	8	48
十月 Oct.	540	999,368	8	40
十一月 Nov.	318	913,001	24	53
十二月 Dec.	862	1,172,940	10	31
一〇〇年 2011	1,919	4,873,046	70	363
一月 Jan.	280	938,805	16	53
二月 Feb.	250	261,456	11	33
三月 Mar.	675	1,488,193	19	113
四月 Apr.	361	550,097	21	112
五月 May	353	1,634,495	3	52
較上月增減(%) VS. with Last Month	-2.22	197.13	-85.71	-53.57
較上年同月增減(%) VS. with Last Year	16.12	121.52	0.00	173.68

TABLE 46. DISCOVERED ECONOMIC FRAUDS HANDLED BY POLICE ORGANIZATIONS (CONT.)

濫墾林地、山坡地 Unlawful Use of National Land & Mountain Side	違反公平交易法 Violation of Fair Trade Act		其他經濟案件(4) Others	
	件數 Cases	金額(千元) Amount (\$1,000)	件數 Cases	金額(千元) Amount (\$1,000)
	196	—	3,148	870,201
	181	—	2,881	853,489
	186	—	49	498,792
	212	3 200,000	—	176,459
	275	4 559,502	—	606,657
	218	5 1,039,402	3	177
	229	29 6,746	—	—
	285	2 439	3	704,674
	340	—	5	62
	16	—	3	—
	44	—	—	—
	8	—	2	62
	56	—	—	—
	29	—	—	—
	20	—	—	—
	23	—	—	—
	51	—	—	—
	132	2 10,660	—	—
	18	—	—	—
	19	—	—	—
	37	1	—	—
	35	—	—	—
	23	1 10,660	—	—
	-34.29	—	—	—
	43.75	—	-100.00	—

表47. 實際入境人數—按性別、年齡及身分

TABLE 47. ENTRY PERSONS - BY SEX, AGE, IDENTITY

單位：人次

Unit : Person-Times

年(月)別 Year (Month)	總入境 人 數 Total Entry Persons	按性別分 By Sex		按年齡分	
		男 Male	女 Female	0 - 14 歲 Years	15 - 64歲 Years
九十一年 2002	10,187,925	6,022,475	4,165,450	523,073	9,012,827
九十二年 2003	8,138,248	4,863,219	3,275,029	433,293	7,243,553
九十三年 2004	10,699,122	6,300,580	4,398,542	588,809	9,462,516
九十四年 2005	11,557,175	6,758,467	4,798,708	628,861	10,206,711
九十五年 2006	12,148,694	7,014,024	5,134,670	668,002	10,675,857
九十六年 2007	12,639,948	7,208,147	5,431,801	702,602	10,239,854
九十七年 2008	12,297,825	7,001,958	5,295,867	667,148	10,812,279
九十八年 2009	12,513,288	6,975,669	5,537,619	652,612	10,946,191
九十九年 2010	14,980,936	8,169,757	6,811,179	814,136	13,022,571
五月 May	1,253,969	689,703	564,266	35,582	1,093,241
六月 June	1,255,978	687,894	568,084	54,554	1,103,338
七月 July	1,380,990	733,848	647,142	150,311	1,158,254
八月 Aug.	1,366,110	721,049	645,061	149,362	1,155,328
九月 Sept.	1,210,337	665,397	544,940	31,511	1,094,221
十月 Oct.	1,258,117	692,110	566,007	30,146	1,110,941
十一月 Nov.	1,259,641	703,259	556,382	35,551	1,104,025
十二月 Dec.	1,243,760	695,151	548,609	60,457	1,104,980
一〇〇年 2011	6,039,563	3,329,502	2,710,061	278,327	5,282,246
一月 Jan.	1,176,022	668,916	507,106	75,186	1,033,452
二月 Feb.	1,110,063	581,645	528,418	84,742	955,754
三月 Mar.	1,205,734	670,247	535,487	33,861	1,060,824
四月 Apr.	1,302,696	717,231	585,465	48,632	1,130,468
五月 May	1,245,048	691,463	553,585	35,906	1,101,748
較上月增減(%) VS. with Last Month	-4.43	-3.59	-5.45	-26.17	-2.54
較上年同月增減(%) VS. with Last Year	-0.71	0.26	-1.89	0.91	0.78

資料來源：本部入出國及移民署。

By Age	按 身 分 分 By Identity					
	有戶籍國民 (含金馬地區) R.O.C. Registered Nationals	大陸地區人民 Mainland	香港澳門居民 H.K. & Macao Residents	無戶籍國民 Nationals No Register in R.O.C.	外國人 Foreigners	
65歲以上 Years & Over	652,025	7,210,233	165,236	379,864	78,575	2,354,017
	461,402	5,890,131	149,176	267,102	19,805	1,812,034
	647,797	7,748,780	153,190	346,209	22,646	2,428,297
	721,603	8,179,057	200,142	355,443	24,323	2,798,210
	804,835	8,628,867	286,608	354,335	23,255	2,855,629
	821,595	8,923,885	292,618	411,889	22,741	2,988,815
	818,398	8,452,638	314,914	540,039	27,698	2,962,536
	914,485	8,118,284	953,009	634,121	37,792	2,770,082
	1,144,229	9,413,659	1,607,569	700,700	23,531	3,235,477
	125,146	748,113	177,843	60,403	1,905	265,705
	98,086	785,531	133,511	70,215	2,265	264,456
	72,425	953,227	127,065	63,897	2,302	234,499
	61,420	923,875	115,882	72,782	2,010	251,561
	84,605	790,948	103,936	52,287	1,770	261,396
	117,030	772,158	148,209	52,698	1,712	283,340
	120,065	730,643	163,275	52,324	1,483	311,916
	78,323	713,166	118,994	72,334	2,095	337,171
478,990	3,646,634	704,699	271,912	9,446	1,406,872	
	67,384	775,405	99,568	36,280	1,936	262,833
	69,567	656,595	114,057	59,035	1,942	278,434
	111,049	687,519	151,764	51,357	2,045	313,049
	123,596	752,538	190,598	76,357	1,927	281,276
	107,394	774,577	148,712	48,883	1,596	271,280
	-13.11	2.93	-21.98	-35.98	-17.18	-3.55
	-14.19	3.54	-16.38	-19.07	-16.22	2.10

Source : National Immigration Agency, MOI.

表48. 實際入境人數—按入境地點分

單位：人次

年(月)別	總計	桃園機場	高雄機場	臺中機場	松山機場	花蓮機場
Year (Month)	Grand Total	Taoyuan Airport	Kaohsiung Airport	Taichung Airport	Songshan Airport	Hualien Airport
九十一年 2002	10,187,925	8,516,662	1,538,536	—	1,175	—
九十二年 2003	8,138,248	6,811,211	1,162,997	—	314	—
九十三年 2004	10,699,122	8,886,722	1,523,046	1,240	549	1,072
九十四年 2005	11,557,175	9,612,660	1,591,027	3,053	854	1,502
九十五年 2006	12,148,694	10,112,892	1,651,619	19,440	—	2,342
九十六年 2007	12,639,948	10,401,472	1,634,404	96,252	—	1,595
九十七年 2008	12,297,825	9,868,254	1,426,326	229,645	79,454	2,472
九十八年 2009	12,513,288	9,882,104	1,291,645	178,218	297,752	2,111
九十九年 2010	14,980,936	11,716,854	1,467,664	291,644	542,952	12,179
五月 May	1,253,969	977,697	124,710	22,643	29,479	2,057
六月 June	1,255,978	977,875	126,512	22,554	36,784	3,613
七月 July	1,380,990	1,074,315	143,321	28,688	45,165	552
八月 Aug.	1,366,110	1,058,503	143,328	28,198	43,452	687
九月 Sept.	1,210,337	950,871	114,667	25,333	42,768	413
十月 Oct.	1,258,117	975,402	116,726	28,906	44,451	833
十一月 Nov.	1,259,641	939,798	118,550	30,382	94,418	1,194
十二月 Dec.	1,243,760	943,560	114,151	30,867	95,359	467
一〇〇年 2011	6,039,563	4,528,214	557,735	141,640	450,730	2,458
一月 Jan.	1,176,022	888,523	110,593	27,440	94,790	—
二月 Feb.	1,110,063	853,428	97,784	21,969	82,378	286
三月 Mar.	1,205,734	905,604	109,940	30,039	94,898	94
四月 Apr.	1,302,696	963,589	122,655	33,734	87,206	1,016
五月 May	1,245,048	917,070	116,763	28,458	91,458	1,062
較上月增減 (%) VS. with Last Month	-4.43	-4.83	-4.80	-15.64	4.88	4.53
較上年同月增減 (%) VS. with Last Year	-0.71	-6.20	-6.37	25.68	210.25	-48.37

資料來源：本部入出國及移民署。

TABLE 48. ENTRY PERSONS - BY ARRIVING POINT

Unit : Person-Times

馬公機場	基隆港	臺中港	高雄港	花蓮港	麥寮港	金門	馬祖	其他
Magong Airport	Keelung Sea Port	Taichung Sea Port	Kaohsiung Sea Port	Hualien Sea Port	Mailiao Sea Port	Kinmen	Mazu	Others
—	90,361	1,345	9,962	297	—	26,648	2,258	681
—	59,320	1,481	18,670	456	—	79,924	3,804	71
382	58,421	2,362	11,167	576	11	202,178	11,340	56
406	53,319	1,651	14,081	542	31	258,178	18,800	1,071
643	14,260	1,671	13,543	483	22	306,736	23,605	1,438
465	91,078	2,916	16,859	906	192	359,082	27,997	6,730
446	141,343	2,674	24,174	574	755	481,659	37,193	2,856
410	145,161	3,026	18,611	702	1,706	637,316	46,699	7,827
678	178,311	7,477	29,162	634	1,503	688,029	30,476	13,373
—	14,709	1,163	3,840	97	123	71,773	2,738	2,940
678	23,401	752	1,051	77	122	58,717	1,881	1,961
—	24,625	814	1,176	120	98	58,521	3,217	378
—	27,503	210	1,146	27	100	57,260	3,105	2,591
—	24,376	540	1,112	54	94	47,512	2,157	440
—	26,864	380	4,208	43	115	57,155	2,040	994
—	4,518	493	4,458	53	143	62,946	1,785	903
—	3,024	660	1,741	51	123	52,257	1,173	327
—	52,234	6,346	10,224	240	592	275,573	8,758	4,819
—	4,908	362	1,044	50	128	46,757	1,027	400
—	7,119	1,391	1,728	26	100	40,703	2,666	485
—	5,535	1,237	1,570	55	144	53,925	1,369	1,324
—	13,207	1,763	4,440	56	111	71,311	2,318	1,290
—	21,465	1,593	1,442	53	109	62,877	1,378	1,320
—	62.53	-9.64	-67.52	-5.36	-1.80	-11.83	-40.55	1.35
—	45.93	36.97	-62.45	-45.36	-11.38	-12.39	-49.67	0.01

Source : National Immigration Agency, MOI.

表49. 實際出境人數—按性別、年齡及身分

單位：人次

年(月)別 Year (Month)	總出境 人 數 Total Exit Persons	按性別分 By Sex		按年齡分	
		男 Male	女 Female	0 - 14 歲 Years	15 - 64歲 Years
九十一年 2002	10,178,476	6,053,548	4,124,928	526,161	8,999,800
九十二年 2003	8,133,856	4,883,315	3,250,541	439,734	7,231,114
九十三年 2004	10,679,246	6,310,284	4,368,962	592,994	9,438,747
九十四年 2005	11,548,332	6,771,484	4,776,848	633,019	10,194,353
九十五年 2006	12,160,919	7,026,641	5,134,278	673,325	10,681,952
九十六年 2007	12,641,682	7,214,441	5,427,241	705,751	11,097,316
九十七年 2008	12,293,887	7,003,554	5,290,333	667,581	10,810,896
九十八年 2009	12,500,538	6,974,680	5,525,858	651,718	10,936,897
九十九年 2010	14,909,299	8,148,983	6,760,316	809,060	12,962,510
五月 May	1,267,075	696,172	570,903	35,604	1,100,157
六月 June	1,285,028	704,314	580,714	57,148	1,126,604
七月 July	1,416,314	745,410	670,904	164,243	1,178,485
八月 Aug.	1,344,089	716,188	627,901	134,314	1,149,628
九月 Sept.	1,163,113	635,907	527,206	30,268	1,049,783
十月 Oct.	1,263,076	701,937	561,139	31,701	1,122,473
十一月 Nov.	1,197,836	671,520	526,316	30,342	1,056,930
十二月 Dec.	1,196,266	669,135	527,131	55,663	1,059,700
一〇〇年 2011	6,098,634	3,358,223	2,740,411	284,770	5,323,510
一月 Jan.	1,152,241	621,530	530,711	81,941	1,001,768
二月 Feb.	1,218,693	681,627	537,066	86,306	1,063,298
三月 Mar.	1,158,349	641,065	517,284	31,193	1,020,301
四月 Apr.	1,283,550	705,688	577,862	46,784	1,107,408
五月 May	1,285,801	708,313	577,488	38,546	1,130,735
較上月增減(%) VS. with Last Month	0.18	0.37	-0.06	-17.61	2.11
較上年同月增減(%) VS. with Last Year	1.48	1.74	1.15	8.26	2.78

資料來源：本部入出國及移民署。

TABLE 49. EXIT PERSONS - BY SEX, AGE, IDENTITY

Unit : Person-Times

By Age 65歲以上 Years & Over	按 身 分 分 By Identity				
	有戶籍國民 (含金馬地區) R.O.C. Registered Nationals	大陸地區人民 Mainland	香港澳門居民 H.K. & Macao Residents	無戶籍國民 Nationals No Register in R.O.C.	外國人 Foreigners
652,515	7,319,466	139,947	368,020	27,411	2,323,632
463,008	5,923,072	128,874	268,293	15,979	1,797,638
647,505	7,780,652	145,120	346,200	18,914	2,388,360
720,960	8,208,125	193,065	354,830	21,375	2,770,937
805,642	8,671,375	279,908	354,258	20,232	2,835,146
838,615	8,963,711	285,382	410,762	20,055	2,961,772
815,410	8,465,172	306,426	537,032	24,847	2,960,410
911,923	8,142,946	929,725	627,441	33,914	2,766,512
1,137,729	9,415,074	1,592,036	699,496	18,732	3,183,961
131,314	767,294	176,487	59,343	1,485	262,466
101,276	806,972	142,581	68,287	1,384	265,804
73,586	987,584	123,895	65,688	1,705	237,442
60,147	883,581	127,500	78,444	2,356	252,208
83,062	782,978	90,001	43,594	1,369	245,171
108,902	795,114	137,186	54,171	1,291	275,314
110,564	682,970	160,516	53,234	1,166	299,950
80,903	677,232	130,694	65,656	1,370	321,314
490,354	3,724,332	693,087	276,671	8,424	1,396,120
68,532	690,743	102,582	49,124	2,555	307,237
69,089	804,856	112,417	53,411	1,543	246,466
106,855	667,160	132,037	49,565	1,449	308,138
129,358	752,558	193,883	69,716	1,505	265,888
116,520	809,015	152,168	54,855	1,372	268,391
-9.92	7.50	-21.52	-21.32	-8.84	0.94
-11.27	5.44	-13.78	-7.56	-7.61	2.26

Source : National Immigration Agency, MOI.

表50. 實際出境人數—按出境地點分

單位：人次

年(月)別	總計	桃園機場	高雄機場	臺中機場	松山機場	花蓮機場
Year (Month)	Grand Total	Taoyuan Airport	Kaohsiung Airport	Taichung Airport	Songshan Airport	Hualien Airport
九十一年 2002	10,178,476	8,520,931	1,524,590	—	162	—
九十二年 2003	8,133,856	6,812,472	1,161,227	—	99	—
九十三年 2004	10,679,246	8,886,775	1,503,699	1,951	346	1,115
九十四年 2005	11,548,332	9,622,035	1,575,200	3,309	671	1,547
九十五年 2006	12,160,919	10,138,294	1,636,513	20,532	1	2,582
九十六年 2007	12,641,682	10,419,491	1,613,595	100,609	—	1,791
九十七年 2008	12,293,887	9,873,919	1,408,126	236,363	78,184	2,070
九十八年 2009	12,500,538	9,845,516	1,314,283	178,837	299,331	1,673
九十九年 2010	14,909,299	11,637,904	1,482,516	287,507	542,165	10,673
五月 May	1,267,075	986,626	124,948	22,731	30,781	1,797
六月 June	1,285,028	997,253	131,156	22,701	38,011	3,539
七月 July	1,416,314	1,101,781	150,053	27,929	43,374	566
八月 Aug.	1,344,089	1,041,811	141,085	27,503	45,222	644
九月 Sept.	1,163,113	912,042	111,635	23,600	40,890	443
十月 Oct.	1,263,076	978,911	120,238	29,285	45,701	800
十一月 Nov.	1,197,836	890,525	115,254	28,527	92,677	1,203
十二月 Dec.	1,196,266	899,046	113,344	30,834	92,171	465
一〇〇年 2011	6,098,634	4,566,691	568,718	142,615	458,448	2,242
一月 Jan.	1,152,241	885,437	103,309	22,084	93,609	—
二月 Feb.	1,218,693	916,904	116,357	29,273	89,712	286
三月 Mar.	1,158,349	879,183	105,602	26,915	89,473	94
四月 Apr.	1,283,550	943,897	120,997	33,443	87,766	886
五月 May	1,285,801	941,270	122,453	30,900	97,888	976
較上月增減 (%) VS. with Last Month	0.18	-0.28	1.20	-7.60	11.53	10.16
較上年同月增減 (%) VS. with Last Year	1.48	-4.60	-2.00	35.94	218.01	-45.69

資料來源：本部入出國及移民署。

TABLE 50. EXIT PERSONS - BY DEPARTING POINT

Unit : Person-Times

馬公機場	基隆港	臺中港	高雄港	花蓮港	麥寮港	金門	馬祖	其他
Magong Airport	Keelung Sea Port	Taichung Sea Port	Kaohsiung Sea Port	Hualien Sea Port	Mailiao Sea Port	Kinmen	Mazu	Others
—	90,532	1,276	10,877	181	—	27,194	2,244	489
—	56,791	1,401	16,866	858	—	80,626	3,449	67
385	58,597	2,000	9,304	567	7	204,127	10,302	71
404	52,403	1,451	11,623	399	27	260,431	17,751	1,081
492	14,783	1,406	11,379	317	25	311,497	22,285	813
465	89,079	2,633	14,795	1,620	190	366,233	25,566	5,615
449	133,333	2,056	28,153	280	745	492,624	35,558	2,027
408	130,946	9,170	17,042	8,013	1,799	644,756	43,634	5,130
678	165,626	21,400	22,810	2,600	1,445	695,657	28,408	9,910
—	17,945	529	2,908	86	114	74,427	2,678	1,505
678	19,100	4,235	2,275	82	119	61,596	2,254	2,029
—	24,291	1,821	1,058	121	96	61,357	3,395	472
—	27,292	161	1,126	48	91	55,247	2,948	911
—	22,460	2,269	1,099	41	92	45,641	2,119	782
—	23,830	906	3,740	53	109	56,896	1,659	948
—	4,694	823	1,725	55	137	59,762	1,618	836
—	3,470	637	2,171	51	93	52,547	1,189	248
—	49,178	8,073	10,010	678	557	277,518	8,774	5,132
—	3,606	321	1,025	41	111	40,498	1,933	267
—	5,275	3,631	2,305	20	101	52,323	2,057	449
—	5,103	818	1,732	51	118	47,037	1,086	1,137
—	14,933	1,596	3,640	54	116	71,898	2,307	2,017
—	20,261	1,707	1,308	512	111	65,762	1,391	1,262
—	35.68	6.95	-64.07	848.15	-4.31	-8.53	-39.71	-37.51
—	12.91	222.68	-55.02	495.35	-2.63	-11.64	-48.06	-1.87

Source : National Immigration Agency, MOI.

表51. 外僑居留人數及查處非法外籍人士

年(月)別 Year (Month)	合法居留外僑人數 (人) Population of 15 Years and Over							
	合計 Total			年滿十五歲以上居留外僑之 Population of 15 Years and Over				
	計 Sub- Total	男 Male	女 Female	計 Sub- Total	商 Trader	工程師 Engineer	教師 Teacher	傳教士 Miss- ionary
九十一年 2002	405,751	164,388	241,363	395,090	4,987	3,416	5,976	2,014
九十二年 2003	405,284	157,046	248,238	395,366	4,034	3,145	5,958	2,048
九十三年 2004	423,456	157,905	265,551	413,660	4,207	3,319	6,831	1,921
九十四年 2005	429,703	156,370	273,333	420,526	3,878	3,117	6,630	1,800
九十五年 2006	428,240	156,559	271,681	419,788	3,197	2,500	6,185	1,804
九十六年 2007	433,169	163,575	269,594	425,110	3,752	2,407	6,009	1,775
九十七年 2008	417,385	160,987	256,398	410,053	3,474	2,072	5,655	1,729
九十八年 2009	403,700	152,242	251,458	396,514	3,665	1,920	6,106	1,613
九十九年 2010	418,802	160,963	257,839	411,922	3,782	2,002	5,923	1,573
五月 May	416,017	157,893	258,124	408,775	4,288	2,163	6,324	1,597
六月 June	411,053	155,950	255,103	404,611	4,273	2,185	5,749	1,538
七月 July	408,764	154,800	253,964	403,143	4,245	2,210	5,082	1,484
八月 Aug.	410,805	155,728	255,077	403,535	4,258	2,195	5,748	1,534
九月 Sept.	413,989	157,708	256,281	406,668	4,143	2,168	5,971	1,528
十月 Oct.	415,971	158,721	257,250	408,697	3,888	2,117	5,946	1,483
十一月 Nov.	419,086	160,975	258,111	411,746	4,134	2,228	6,063	1,553
十二月 Dec.	418,802	160,963	257,839	411,922	3,782	2,002	5,923	1,573
一〇〇年 2011	442,603	173,255	269,348	435,128	4,685	2,396	6,669	1,662
一月 Jan.	405,943	152,390	253,553	400,085	2,804	1,599	5,081	1,525
二月 Feb.	430,372	166,162	264,210	422,895	4,534	2,381	6,450	1,596
三月 Mar.	429,884	165,674	264,210	423,038	4,113	2,164	6,189	1,589
四月 Apr.	439,597	171,548	268,049	432,065	4,669	2,438	6,720	1,671
五月 May	442,603	173,255	269,348	435,128	4,685	2,396	6,669	1,662
較上月增減(%) VS. with Last Month	0.68	1.00	0.48	0.71	0.34	-1.72	-0.76	-0.54
較上年同月增減(%) VS. with Last Year	6.39	9.73	4.35	6.45	9.26	10.77	5.46	4.07

資料來源：本部入出國及移民署。
說明：1. 係指年(月)底別。

TABLE 51. FOREIGN RESIDENTS AND FERRETTED ILLEGAL FOREIGN RESIDENTS

Foreign Residents (Persons) (1)						查處非法外籍人士 (人) Ferretted Illegal Foreign Residents (Persons)			
經濟活動 by Economical Activities					未滿 十五歲 兒童 Under 15 Years	合計 Total	單純 逾期 Delay	非法工作 (未逾期) Illegal Worker	非法工作 暨逾期停留 (含偷渡) Delayed Illegal Worker
技工技匠 Techni- cian	外籍勞工 Foreign Labor	其他 職業 Others	失業 Un- employed	非勞動力 Inactive Person					
391	288,878	13,797	4,043	71,588	10,661	17,009	9,896	2,078	5,035
277	283,239	13,563	3,976	79,126	9,918	17,160	8,868	1,193	7,099
272	288,898	14,820	4,342	89,050	9,796	21,086	10,974	1,119	8,993
424	297,287	16,533	3,957	86,900	9,177	24,316	12,348	1,283	10,685
807	306,418	16,031	3,329	79,517	8,452	28,463	13,393	1,850	13,220
1,142	321,804	15,576	2,917	69,728	8,059	18,264	9,319	1,699	7,246
736	316,177	17,863	2,444	59,903	7,332	16,916	9,028	582	7,306
456	306,408	20,024	2,145	54,177	7,186	17,336	7,112	633	9,591
481	325,583	21,424	1,959	49,195	6,880	17,193	8,129	326	8,738
445	318,837	21,205	2,056	51,860	7,242	1,268	585	19	664
448	319,037	20,959	2,029	48,393	6,442	960	553	21	386
453	322,201	20,756	1,964	44,748	5,621	1,620	892	24	704
469	320,649	21,259	1,991	45,432	7,270	1,736	1,001	16	719
461	319,885	21,325	1,969	49,218	7,321	1,324	741	43	540
502	322,037	21,183	1,978	49,563	7,274	1,881	736	26	1,119
506	323,800	21,664	1,963	49,835	7,340	1,672	672	39	961
481	325,583	21,424	1,959	49,195	6,880	1,479	594	27	858
519	343,789	23,429	1,995	49,984	7,475	6,141	3,147	133	2,861
458	327,172	19,446	1,846	40,154	5,858	1,189	686	22	481
502	332,996	22,734	1,949	49,753	7,477	1,198	633	12	553
479	334,108	22,366	1,931	50,099	6,846	1,244	636	17	591
502	340,003	23,469	1,970	50,623	7,532	1,260	574	53	633
519	343,789	23,429	1,995	49,984	7,475	1,250	618	29	603
3.39	1.11	-3.05	1.27	-1.26	-0.76	-0.79	7.67	-45.28	-4.74
16.63	7.83	10.49	-2.97	-3.62	3.22	-1.42	5.64	52.63	-9.19

Source : National Immigration Agency, MOI.
Note : 1.refers to End of Year (Month).

表52. 消防安全設備查察處理

單位：家；件次；元

年(月)別 Year (Month)	年(月)底 列管家數 Supervised Houses	檢查情形 Inspection			複查情形 Recheck	
		檢查件次 Total Cases	合格件次 Qualified Cases	不合格 件次 Unqualified Cases	複查件次 Cases of Recheck	複查不 合格件次 Unquali- fied Cases
九十一年 2002	116,067	308,969	276,799	32,170	27,301	1,808
九十二年 2003	120,722	305,318	277,888	27,430	25,227	1,852
九十三年 2004	129,664	321,831	295,368	26,463	24,321	2,004
九十四年 2005	140,764	303,725	278,284	25,441	25,338	2,504
九十五年 2006	141,093	287,416	259,977	27,439	26,253	2,749
九十六年 2007	156,209	311,249	278,086	33,163	26,740	2,959
九十七年 2008	163,700	310,730	279,929	30,801	27,235	3,491
九十八年 2009	168,270	303,229	269,787	33,442	31,099	3,692
九十九年 2010	172,786	302,257	268,513	33,744	30,649	3,783
五月 May	171,510	22,612	20,335	2,277	2,702	335
六月 June	171,830	20,850	18,425	2,425	2,032	296
七月 July	171,498	32,751	30,074	2,677	2,487	457
八月 Aug.	172,196	26,515	24,139	2,376	2,484	272
九月 Sept.	172,731	19,549	17,176	2,373	2,220	243
十月 Oct.	174,383	21,022	18,224	2,798	1,769	350
十一月 Nov.	173,886	27,223	23,694	3,529	3,030	271
十二月 Dec.	172,786	34,182	30,428	3,754	3,398	375
一〇〇年 2011	178,127	124,107	104,904	19,203	17,038	2,071
一月 Jan.	171,685	27,576	23,918	3,658	3,825	560
二月 Feb.	172,688	18,073	15,918	2,155	2,333	260
三月 Mar.	174,391	29,667	24,187	5,480	3,021	312
四月 Apr.	176,355	25,023	21,082	3,941	4,003	556
五月 May	178,127	23,768	19,799	3,969	3,856	383
較上月增減(%) VS. with Last Month	1.00	-5.02	-6.09	0.71	-3.67	-31.12
較上年同月增減(%) VS. with Last Year	3.86	5.11	-2.64	74.31	42.71	14.33

資料來源：本部消防署。

TABLE 52. INSPECTION AND SUPERVISION OF FIRE SAFETY EQUIPMENT

Unit : Houses,Cases,NT.\$

限期改善 件次 Improved within a Time Limit	舉發件次 Reported	違規處理情形 Handled Cases of Violation			罰鍰收繳情形 Collected Fines		強制執行 件次 Cases of Compulsory Execution by the Court
		停業或 停止使用 件次 Forced Closure & Suspension of Building Usage	罰鍰(含連續處罰) Fines(Incl. Repeated Penalty)		件次 Cases	金額(元) Amount(NT\$)	
			件次 Cases	金額(元) Amount(NT\$)			
29,138	—	59	1,669	25,133,856	1,150	13,339,976	1,084
26,821	—	68	1,640	23,307,873	1,123	13,502,597	906
26,190	—	104	1,630	22,678,549	1,270	16,426,679	1,063
24,409	—	78	1,557	21,710,500	1,161	14,065,019	799
24,689	—	56	1,307	19,636,200	1,135	13,622,044	633
30,190	—	77	1,455	21,762,100	1,179	15,481,516	514
27,276	—	41	1,427	27,260,300	893	11,846,220	453
29,750	1,118	28	1,401	25,843,800	1,038	16,706,528	546
29,961	1,153	37	986	17,093,250	889	14,680,933	1,083
1,942	93	1	70	1,220,000	59	752,563	102
2,129	76	8	78	1,587,950	130	2,387,717	126
2,220	107	1	94	1,451,000	89	1,547,803	159
2,104	126	1	81	1,450,000	74	1,242,925	71
2,130	85	3	109	1,894,000	92	1,383,223	84
2,448	90	1	57	1,142,000	48	753,052	32
3,258	95	1	59	1,060,000	38	647,000	77
3,379	85	6	95	1,643,000	76	1,092,412	61
17,131	617	14	438	7,398,000	243	3,674,863	143
3,098	80	—	37	625,000	38	629,463	37
1,895	97	—	70	1,352,000	43	673,192	45
5,168	130	3	81	1,316,000	50	745,500	26
3,385	144	2	87	1,476,000	44	628,708	31
3,585	166	9	163	2,629,000	68	998,000	4
5.91	15.28	350.00	87.36	78.12	54.55	58.74	-87.10
84.60	78.49	800.00	132.86	115.49	15.25	32.61	-96.08

Source : National Fire Agency, MOI.

表53. 火災次數—按起火處所分

單位：次

年(月)別 Year (Month)	總計 Grand Total	客廳 Sitting Room	餐廳 Dining Room	臥房 Bed-Room	書房 Study Room	廚房 Cook-Room	浴廁 Bather	神龕 Dei-fying Room	陽台 Piazza	庭院 Yard	辦公室 Office
九十一年 2002	13,244	490	90	922	45	625	71	266	118	86	133
九十二年 2003	8,642	435	39	834	22	460	52	208	93	54	90
九十三年 2004	6,611	403	46	721	26	393	55	188	100	58	92
九十四年 2005	5,139	393	41	675	12	403	36	141	83	41	106
九十五年 2006	4,332	332	35	581	12	325	44	129	75	28	97
九十六年 2007	3,392	238	17	498	13	270	35	108	55	23	64
九十七年 2008	2,886	218	32	408	13	181	25	101	47	20	61
九十八年 2009	2,621	191	17	392	4	156	21	111	34	18	61
九十九年 2010	2,186	130	6	337	7	139	18	79	38	21	55
五月 May	182	4	1	20	1	14	—	8	5	5	5
六月 June	135	8	1	21	—	7	2	6	4	—	6
七月 July	196	12	—	26	1	15	3	11	1	1	6
八月 Aug.	171	13	—	22	—	13	1	1	2	1	4
九月 Sept.	130	6	—	16	2	6	—	2	2	1	6
十月 Oct.	151	11	1	19	—	8	3	7	6	4	4
十一月 Nov.	169	11	—	26	—	8	2	3	4	2	5
十二月 Dec.	182	11	—	32	1	12	3	4	2	2	1
一〇〇年 2011	860	67	9	151	6	36	13	34	7	10	10
一月 Jan.	202	15	2	38	3	5	5	12	2	1	2
二月 Feb.	200	11	2	42	1	15	5	6	1	3	1
三月 Mar.	171	13	2	27	—	5	2	5	3	1	3
四月 Apr.	164	16	1	25	1	6	—	8	1	4	1
五月 May	123	12	2	19	1	5	1	3	—	1	3
較上月增減(%) VS. with Last Month	-25.00	-25.00	100.00	-24.00	0.00	-16.67	—	-62.50	-100.00	-75.00	200.00
較上年同月增減(%) VS. with Last Year	-32.42	200.00	100.00	-5.00	0.00	-64.29	—	-62.50	-100.00	-80.00	-40.00

資料來源：本部消防署。

TABLE 53. NUMBER OF FIRES - BY CAUGHT PLACE

Unit: Times

教室 Class-Room	倉庫 Stare-House	機房 Engine Room	攤位 Booth	工寮 Work-Shop	樓梯間 Stairs	電梯 Eleva-tor	管道間 Chan-nel	走廊 Aisle	停車場 Park	騎樓下 Lobby	路邊 Road-Side	墓地 Grave-Yard	其他 Others
33	471	288	65	106	66	2	14	48	151	207	5,917	681	2,349
29	379	181	42	94	64	1	16	33	92	120	3,325	252	1,727
25	325	131	40	58	45	—	6	33	69	114	1,937	127	1,619
22	268	158	29	49	43	—	13	16	73	106	1,027	153	1,251
21	257	134	34	38	49	—	5	26	54	80	701	116	1,159
22	208	87	26	32	23	—	6	15	38	63	623	49	879
21	190	42	16	23	17	2	7	23	41	64	498	23	813
12	158	42	16	32	11	1	2	8	36	46	566	34	652
11	152	28	9	21	12	—	3	21	33	36	353	52	625
2	13	3	1	2	3	—	1	1	2	4	23	—	64
—	12	3	—	4	2	—	—	—	1	2	18	—	38
1	14	2	—	1	3	—	1	2	4	5	32	—	55
2	12	4	2	2	1	—	1	3	5	—	23	—	59
2	13	4	1	1	1	—	—	2	1	4	17	—	43
—	8	2	—	1	—	—	—	3	3	3	16	—	52
—	14	3	1	1	1	—	—	—	3	3	37	1	44
—	10	3	—	2	—	—	—	2	1	1	35	2	58
2	58	13	6	9	3	—	1	7	4	14	167	21	212
1	16	2	3	3	2	—	—	1	1	1	37	2	48
—	8	4	1	4	—	—	—	1	1	6	44	1	43
1	14	2	2	1	1	—	—	3	2	2	35	10	37
—	12	3	—	—	—	—	—	1	—	1	35	8	41
—	8	2	—	1	—	—	1	1	—	4	16	—	43
—	-33.33	-33.33	—	—	—	—	—	0.00	—	300.00	-54.29	-100.00	4.88
-100.00	-38.46	-33.33	-100.00	-50.00	-100.00	—	0.00	0.00	-100.00	0.00	-30.43	—	-32.81

Source: National Fire Agency, MOI.

表54. 火災次數—按起火原因分

單位：次

年 (月) 別 Year (Month)	總計 Grand Total	人為縱火 Setting Fire	自殺 Commit Suicide	燈燭 Lighting	爐火烹調 Furnace & Cooking	敬神掃墓祭祖 Worshiping	菸蒂 Butt	電氣設備 Electr-icity	機械設備 Machin-ery
九十一年 2002	13,244	1,124	53	84	490	554	1,399	2,047	522
九十二年 2003	8,642	752	56	61	382	286	1,299	1,745	464
九十三年 2004	6,611	559	65	54	324	171	895	1,523	363
九十四年 2005	5,139	565	54	59	308	198	555	1,531	332
九十五年 2006	4,332	480	61	35	245	142	461	1,384	291
九十六年 2007	3,392	419	42	29	197	79	334	1,122	127
九十七年 2008	2,886	385	32	28	134	47	223	1,016	91
九十八年 2009	2,621	294	39	18	104	48	347	846	70
九十九年 2010	2,186	274	25	16	96	52	165	744	51
五月 May	182	31	3	—	6	1	13	71	4
六月 June	135	16	—	—	7	—	6	56	6
七月 July	196	38	1	—	11	4	13	64	5
八月 Aug.	171	24	1	—	11	—	11	62	4
九月 Sept.	130	13	1	—	5	1	12	51	6
十月 Oct.	151	22	1	4	4	5	10	54	2
十一月 Nov.	169	17	—	2	7	1	14	60	5
十二月 Dec.	182	20	1	2	11	1	15	56	5
一〇〇年 2011	860	74	7	3	30	26	61	309	30
一月 Jan.	202	10	1	1	3	5	22	83	8
二月 Feb.	200	24	1	2	17	2	10	62	4
三月 Mar.	171	11	1	—	5	11	13	55	5
四月 Apr.	164	15	1	—	4	7	10	57	5
五月 May	123	14	3	—	1	1	6	52	8
較上月增減(%) VS. with Last Month	-25.00	-6.67	200.00	—	-75.00	-85.71	-40.00	-8.77	60.00
較上年同月增減(%) VS. with Last Year	-32.42	-54.84	0.00	—	-83.33	0.00	-53.85	-26.76	100.00

資料來源：本部消防署。

TABLE 54. NUMBER OF FIRES - BY CAUSE

Unit : Times

玩火 Playing Fire	烤火 Roas-ting	施工不慎 Neglige- nce of Construc- tion	易燃品 自(復) 燃 Inflam- mable	瓦斯漏氣 或爆炸 Firing Leaked Gas	化學 物品 Chemical	燃放 爆竹 Fire- cracker	交通 事故 Traffic Accident	天然 災害 Natural Disaster	原因 不明 Un- known	其他 Others
122	25	180	34	78	17	112	137	5	612	5,649
91	13	146	12	56	14	91	113	9	469	2,583
95	17	146	15	46	17	50	88	4	411	1,768
61	22	120	6	40	11	29	79	1	139	1,029
61	13	88	9	57	19	45	48	6	104	783
59	3	85	3	39	14	24	30	3	40	743
37	3	74	4	28	8	26	21	5	39	685
24	4	64	5	37	8	35	11	3	66	598
27	3	46	4	21	11	31	22	3	18	577
2	—	8	—	2	1	5	—	—	—	35
2	—	3	1	2	—	3	2	—	1	30
1	1	7	—	1	1	—	5	—	1	43
1	1	6	1	1	—	—	3	2	2	41
3	—	5	2	1	—	1	1	1	—	27
2	—	3	—	2	1	4	—	—	—	37
—	—	3	—	3	—	5	1	—	—	51
1	—	—	—	2	1	1	1	—	1	64
16	2	19	2	11	2	17	11	—	6	234
2	1	7	1	1	—	3	2	—	1	51
5	—	2	—	2	—	6	3	—	1	59
5	1	3	—	2	1	3	3	—	2	50
3	—	5	1	2	—	4	2	—	1	47
1	—	2	—	4	1	1	1	—	1	27
-66.67	—	-60.00	-100.00	100.00	—	-75.00	-50.00	—	0.00	-42.55
-50.00	—	-75.00	—	100.00	0.00	-80.00	—	—	—	-22.86

Source : National Fire Agency, MOI.

表55. 火災次數—按類別及時間分

單位：次

年(月)別 Year (Month)	火災 次數 No. of Fires	火災分類 By Classification					
		建築物 Buildings	森林 田野 Forests & Fields	車輛 Vehicle	船舶 Ship	航空器 Aircraft	其他 Others
九十一年 2002	13,244	4,499	4,284	1,674	42	1	2,744
九十二年 2003	8,642	3,754	2,026	1,407	25	—	1,430
九十三年 2004	6,611	3,340	1,176	1,081	34	—	980
九十四年 2005	5,139	3,054	680	935	17	—	453
九十五年 2006	4,332	2,746	542	724	16	—	304
九十六年 2007	3,392	2,200	356	546	26	—	264
九十七年 2008	2,886	1,885	257	506	21	—	217
九十八年 2009	2,621	1,634	484	326	21	1	155
九十九年 2010	2,186	1,458	236	299	11	1	181
五月 May	182	125	14	20	3	—	20
六月 June	135	98	10	15	1	—	11
七月 July	196	134	17	37	—	—	8
八月 Aug.	171	117	12	30	1	—	11
九月 Sept.	130	95	9	20	1	—	5
十月 Oct.	151	109	8	17	2	—	15
十一月 Nov.	169	111	22	26	—	—	10
十二月 Dec.	182	119	24	21	—	—	18
一〇〇年 2011	860	584	111	85	4	—	76
一月 Jan.	202	147	20	14	—	—	21
二月 Feb.	200	127	28	25	2	—	18
三月 Mar.	171	108	27	16	—	—	20
四月 Apr.	164	110	27	14	—	—	13
五月 May	123	92	9	16	2	—	4
較上月增減(%) VS. with Last Month	-25.00	-16.36	-66.67	14.29	—	—	-69.23
較上年同月增減(%) VS. with Last Year	-32.42	-26.40	-35.71	-20.00	-33.33	—	-80.00

資料來源：本部消防署。

TABLE 55. NUMBER OF FIRES - BY CLASSIFICATION AND FIRE TIME

Unit: Times

起火時間 By Fire Time							
0~3時 O'clock	3~6時 O'clock	6~9時 O'clock	9~12時 O'clock	12~15時 O'clock	15~18時 O'clock	18~21時 O'clock	21~24時 O'clock
1,341	1,058	814	2,075	2,657	2,476	1,696	1,127
939	763	584	1,240	1,592	1,557	1,134	833
750	686	495	964	1,168	1,081	787	680
629	568	433	719	778	812	652	548
505	507	378	612	678	662	516	474
423	365	292	503	490	502	436	381
387	336	241	401	444	412	393	272
298	271	230	365	436	425	325	271
280	237	175	317	343	309	304	221
27	18	14	30	23	29	22	19
13	23	15	17	17	15	19	16
32	26	7	27	35	25	20	24
21	23	18	23	26	18	29	13
28	14	9	18	16	17	16	12
16	13	14	20	18	23	30	17
20	18	11	21	26	24	31	18
21	22	15	21	28	27	22	26
75	99	84	127	151	112	133	79
15	23	20	30	41	21	31	21
19	21	17	29	36	20	37	21
12	20	17	34	25	27	24	12
16	14	22	24	25	21	26	16
13	21	8	10	24	23	15	9
-18.75	50.00	-63.64	-58.33	-4.00	9.52	-42.31	-43.75
-51.85	16.67	-42.86	-66.67	4.35	-20.69	-31.82	-52.63

Source: National Fire Agency, MOI.

表56. 火災死傷人數及財物損失

年(月)別 Year (Month)	死亡人數 (人) Deaths (Persons)	受傷人數 (人) Injured (Persons)	死傷人數按原因分 (人) Fire Death and Injury by Cause (Persons)							
			合計 Total	火焰灼燒 Burnt	有害氣體 Harmful Gas	跳樓 Jump from Building	外物擊中 Hit by Articles	倒塌物壓倒 Coll-apse	其他 Others	不明因素 Unk-nown
九十一年 2002	193	664	857	435	283	9	11	6	93	20
九十二年 2003	228	768	996	420	412	15	21	1	118	9
九十三年 2004	160	551	711	318	284	14	25	2	63	5
九十四年 2005	139	532	671	321	263	9	19	3	54	2
九十五年 2006	125	471	596	258	250	16	13	2	50	7
九十六年 2007	120	398	518	221	211	16	23	—	47	—
九十七年 2008	101	304	405	197	125	6	5	2	69	1
九十八年 2009	117	296	413	164	148	11	6	—	83	1
九十九年 2010	83	308	391	195	136	8	2	—	48	2
五月 May	5	27	32	12	16	—	—	—	4	—
六月 June	12	15	27	13	5	4	—	—	5	—
七月 July	10	31	41	20	16	—	1	—	4	—
八月 Aug.	4	25	29	6	21	1	—	—	1	—
九月 Sept.	1	9	10	7	2	—	—	—	1	—
十月 Oct.	4	28	32	13	11	—	1	—	7	—
十一月 Nov.	4	24	28	14	13	1	—	—	—	—
十二月 Dec.	12	31	43	23	7	—	—	—	12	1
一〇〇年 2011	50	192	242	90	92	5	33	1	20	1
一月 Jan.	10	29	39	11	23	1	1	—	3	—
二月 Feb.	9	43	52	22	20	4	—	—	6	—
三月 Mar.	14	36	50	18	32	—	—	—	—	—
四月 Apr.	12	57	69	22	6	—	32	1	7	1
五月 May	5	27	32	17	11	—	—	—	4	—
較上月增減(%) VS. with Last Month	-58.33	-52.63	-53.62	-22.73	83.33	—	-100.00	-100.00	-42.86	-100.00
較上年同月增減(%) VS. with Last Year	0.00	0.00	0.00	41.67	-31.25	—	—	—	0.00	—

資料來源： 本部消防署。
說明： 自98年1月起，死亡定義由因火災當場死亡或受傷於24小時內死亡者，修正為因火災當場死亡或受傷於14日內死亡者。

TABLE 56. LOSSES OF FIRE DISASTERS

被毀損房屋數 (間) Burn-out & Damaged Houses	被毀損車輛數 (輛) Burn-out & Damaged Vehicles						財物損失估值(千元) Estimated Losses(\$1,000)		
	合計 Total	大型車 Heavy	小型車 Light	特種車 Special Constructed	機車 Motor-cycle	其他 Others	合計 Total	房屋 Houses	其他財物 Others
2,585	2,671	117	1,293	52	1,120	89	2,197,072	514,046	1,683,026
2,197	2,664	94	1,139	27	1,360	44	2,143,764	561,589	1,582,175
2,065	2,217	72	924	99	1,071	51	2,089,491	303,696	1,785,795
1,462	1,662	43	839	34	716	30	2,823,430	439,984	2,383,446
1,489	1,458	49	688	28	677	16	1,558,860	287,059	1,271,801
1,483	1,630	49	616	20	919	26	1,292,264	257,934	1,034,330
1,252	1,066	38	468	14	522	24	1,474,895	180,607	1,294,288
1,238	1,359	37	364	20	908	30	762,176	149,743	612,433
1,255	728	30	315	11	354	18	1,687,208	455,415	1,231,793
128	60	3	28	—	29	—	181,307	12,546	168,761
66	37	1	15	—	20	1	81,524	17,584	63,940
206	89	6	27	1	53	2	233,381	96,887	136,494
94	86	1	63	2	20	—	48,728	16,036	32,692
101	51	3	23	1	20	4	40,313	11,254	29,059
95	41	2	21	—	18	—	334,461	105,583	228,878
78	79	1	23	2	53	—	46,706	15,715	30,991
107	80	—	26	1	53	—	45,427	17,035	28,392
468	229	4	94	1	114	16	438,389	49,007	389,382
87	29	—	20	—	8	1	51,779	10,789	40,990
141	89	2	28	—	44	15	60,653	12,374	48,279
69	49	—	15	1	33	—	36,815	10,561	26,254
113	27	1	16	—	10	—	60,311	8,204	52,107
58	35	1	15	—	19	—	228,831	7,079	221,752
-48.67	29.63	0.00	-6.25	—	90.00	—	279.42	-13.71	325.57
-54.69	-41.67	-66.67	-46.43	—	-34.48	—	26.21	-43.58	31.40

Source : National Fire Agency, MOI.
Note : The definition of Death has been modified as "died on the spot or died of injury within 14 days" from "died on the spot or died of injury within 24 hours" since January 2009.

表57. 起火建築物

TABLE 57. NUMBER OF FIRES OF CAUGHT BUILDINGS

單位：次

Unit : Times

年(月)別 Year (Month)	建築物 起火 總次數 Caught Buildings	按建築物高度分 By Story				按建築物類別分			
		一層至 五層 1-5 Stories	六層至 十二層 6-12 Stories	十三層 至十九 層 13-19 Stories	二十層 以上 20 Stories & Over	獨立 住宅 Stand- alone Dwelling	集 合 宅 Group Dwelling	辦 公 建 築 Office Building	商 業 建 築 Business Building
九十一年 2002	4,499	4,031	364	81	23	1,961	888	89	207
九十二年 2003	3,754	3,336	328	69	21	1,613	692	66	206
九十三年 2004	3,340	2,875	361	86	18	1,363	786	65	174
九十四年 2005	3,054	2,602	334	99	19	1,262	771	69	155
九十五年 2006	2,746	2,360	306	61	19	1,104	617	63	150
九十六年 2007	2,200	1,895	234	59	12	889	452	54	126
九十七年 2008	1,885	1,629	187	57	12	791	380	44	95
九十八年 2009	1,634	1,429	159	40	6	689	330	32	103
九十九年 2010	1,458	1,284	138	30	6	592	268	36	73
五月 May	125	111	11	2	1	37	22	4	8
六月 June	98	83	12	2	1	35	19	4	5
七月 July	134	120	11	3	—	55	19	4	13
八月 Aug.	117	103	11	3	—	47	19	4	6
九月 Sept.	95	87	6	1	1	34	10	3	3
十月 Oct.	109	93	15	1	—	43	19	2	6
十一月 Nov.	111	93	12	5	1	44	21	4	5
十二月 Dec.	119	108	7	4	—	43	27	3	4
一〇〇年 2011	584	507	66	8	3	252	116	14	33
一月 Jan.	147	127	16	1	3	63	33	3	6
二月 Feb.	127	108	18	1	—	54	34	2	7
三月 Mar.	108	93	11	4	—	42	21	5	7
四月 Apr.	110	99	10	1	—	47	15	2	8
五月 May	92	80	11	1	—	46	13	2	5
較上月增減(%) VS. with Last Month	-16.36	-19.19	10.00	0.00	—	-2.13	-13.33	0.00	-37.50
較上年同月增減(%) VS. with Last Year	-26.40	-27.93	0.00	-50.00	-100.00	24.32	-40.91	-50.00	-37.50

By Classification			按建築物用途分 By Use						
複 合 建 築 Com- pound	工 廠 及 倉 庫 Factory & Warehouse	其 他 Others	住 宅 Dwelling	營 業 所 Business Space	作 業 所 Operating Space	倉 庫 Ware- house	空 屋 或 修 建 中 Vacancy or Repairing	公 共 施 設 Public Facilities	其 他 Others
170	835	349	2,608	414	580	324	213	103	257
147	748	282	2,142	440	533	245	134	79	181
86	599	267	1,937	400	411	210	154	77	151
57	519	221	1,828	361	366	172	133	55	139
36	534	242	1,537	356	381	189	73	57	153
38	418	223	1,224	292	299	122	75	55	133
41	385	149	1,050	227	262	149	58	35	104
35	318	127	933	221	208	117	43	33	79
29	334	126	774	175	211	135	42	32	89
2	39	13	55	17	28	11	3	6	5
5	23	7	52	14	15	8	—	3	6
1	26	16	68	23	14	13	5	3	8
3	28	10	59	15	16	11	4	—	12
4	29	12	36	11	20	9	1	2	16
4	28	7	55	13	18	11	3	3	6
4	22	11	58	13	18	7	4	2	9
1	28	13	61	13	18	13	3	4	7
7	131	31	339	67	86	40	11	11	30
—	34	8	88	10	23	9	6	4	7
2	20	8	80	17	17	4	—	2	7
3	24	6	57	15	12	10	2	5	7
2	31	5	62	13	20	10	—	—	5
—	22	4	52	12	14	7	3	—	4
-100.00	-29.03	-20.00	-16.13	-7.69	-30.00	-30.00	—	—	-20.00
-100.00	-43.59	-69.23	-5.45	-29.41	-50.00	-36.36	0.00	-100.00	-20.00

資料來源：本部消防署。

Source : National Fire Agency, MOI.

表58. 火災出動人員、車輛及其他裝備

單位：人次；人；車次

年(月)別 Year (Month)	出動人次(1) Person-Times of Attendance				救出人數 No. of People Rescued	雲梯 消防車 Ladder
	合計 Total	消防人員 Fire Fighters	義消人員 Volunteer Fire Fighters	其他 Others		
九十一年 2002	417,000	232,032	155,071	29,897	742	4,573
九十二年 2003	389,578	210,646	147,904	31,028	645	3,808
九十三年 2004	373,974	212,863	131,452	29,659	836	4,577
九十四年 2005	341,302	201,153	108,676	31,473	1,275	3,927
九十五年 2006	302,767	177,172	103,353	22,242	968	3,269
九十六年 2007	322,613	197,261	104,840	20,512	1,329	4,208
九十七年 2008	305,862	191,908	100,271	13,683	1,173	4,348
九十八年 2009	350,597	229,400	107,747	13,450	719	5,062
九十九年 2010	325,601	227,875	86,292	11,434	503	4,875
五月 May	25,949	18,556	6,565	828	53	431
六月 June	20,767	14,969	5,114	684	71	351
七月 July	26,990	19,473	6,607	910	99	460
八月 Aug.	23,920	16,749	6,365	806	19	371
九月 Sept.	23,345	17,388	5,329	628	23	373
十月 Oct.	26,685	18,748	7,167	770	24	438
十一月 Nov.	26,030	19,005	6,072	953	39	354
十二月 Dec.	29,993	21,155	7,787	1,051	19	389
一〇〇年 2011	160,762	116,127	39,482	5,153	376	2,607
一月 Jan.	31,113	23,270	6,829	1,014	35	576
二月 Feb.	32,106	23,530	7,594	982	139	640
三月 Mar.	31,804	22,699	7,937	1,168	38	511
四月 Apr.	40,932	28,062	11,610	1,260	135	456
五月 May	24,807	18,566	5,512	729	29	424
較上月增減(%) VS. with Last Month	-39.39	-33.84	-52.52	-42.14	-78.52	-7.02
較上年同月增減(%) VS. with Last Year	-4.40	0.05	-16.04	-11.96	-45.28	-1.62

資料來源：本部消防署。
說明：1. 93年1月起，出動人次不含警察人數。
2. 93年1月起，原高低壓消防車，併入水箱水庫超高压消防車。
-196-

TABLE 58. FIRE SERVICES AND CALL FREQUENCY

Unit: Person-Times, Persons, Times

消防車 Fire Engines			救器材車 Rescue Fire Engines	照明車 Lighting Vehicles	其他救災及勤務車輛 Other Rescue Operation Vehicles	救護車 Ambulances	消防船、艇、直昇機及其他裝備 Others
化學消防車 Chemical	水箱水庫超高压消防車(2) Tanker, Heavy Tanker & Super-high Presser	其他(泡沫、幫浦)消防車 Others					
4,939	71,911	623	3,107	683	3,161	13,561	709
4,339	67,200	894	3,230	587	2,722	13,700	934
3,793	68,726	1,309	3,507	587	2,892	15,448	766
3,938	64,202	1,197	3,365	495	3,430	15,357	537
3,489	59,823	693	2,842	418	3,312	13,199	487
5,262	63,262	686	3,599	328	3,214	15,110	448
5,543	60,932	773	3,048	423	2,976	14,561	433
6,292	70,289	841	3,297	411	3,828	16,220	311
5,434	68,697	731	3,458	397	4,358	16,271	423
442	5,702	42	280	32	310	1,353	26
317	4,279	46	260	33	297	1,156	19
400	5,535	105	283	40	384	1,436	29
359	4,968	74	299	32	342	1,230	29
387	4,679	40	335	44	322	1,252	47
485	5,922	66	325	24	313	1,427	23
566	5,782	34	258	27	298	1,409	30
506	6,551	46	309	23	732	1,517	114
3,337	36,365	202	1,729	101	1,933	7,020	165
612	6,873	43	433	26	416	1,578	15
586	7,645	46	327	22	408	1,490	39
750	7,059	33	308	24	353	1,187	42
946	9,414	49	385	10	420	1,438	53
443	5,374	31	276	19	336	1,327	16
-53.17	-42.91	-36.73	-28.31	90.00	-20.00	-7.72	-69.81
0.23	-5.75	-26.19	-1.43	-40.63	8.39	-1.92	-38.46

Source : National Fire Agency, MOI.
Note : 1. Person-Times of attendance exclude vigilante since 2004.
2. The figures of high-low pressure fire engines merge into tanker, heavy tanker and superhigh presser since 2004.
-197-

表59. 消防緊急救護服務

TABLE 59. EMERGENCY MEDICAL SERVICES

年 (月) 別 Year (Month)	救護出勤次數 Times of Call Volume (Times)			急救送醫人次				
	合計 Total	送醫 次數 Send to Hospital	未運送 次數 Without Sending to Hospital	合計 Total	非創傷類			
					小計 Subtotal	急病 Acute Disease	路倒 Falling on Road	孕婦 急產 In Urgent Labor
九十一年 2002	483,407	354,416	128,991	367,011	131,344	17,535	790	
九十二年 2003	551,383	407,956	143,427	419,523	147,397	17,146	793	
九十三年 2004	614,656	462,457	152,199	473,967	177,336	18,711	943	
九十四年 2005	678,989	513,835	165,154	529,321	203,479	21,194	987	
九十五年 2006	691,964	527,949	164,015	537,707	256,350	177,185	15,613	1,153
九十六年 2007	720,797	558,035	162,762	593,034	297,547	199,766	15,401	1,116
九十七年 2008	752,823	589,932	162,891	609,506	296,932	194,881	15,141	1,283
九十八年 2009	811,914	634,194	177,720	662,924	319,093	216,359	15,813	1,271
九十九年 2010	918,882	718,914	199,968	749,126	363,982	252,226	18,032	1,407
五月 May	76,152	59,172	16,980	61,551	29,873	20,705	1,443	101
六月 June	73,934	57,825	16,109	60,084	29,229	20,106	1,380	106
七月 July	79,666	62,182	17,484	64,868	31,079	21,561	1,495	112
八月 Aug.	78,964	62,086	16,878	64,618	31,229	21,931	1,494	136
九月 Sept.	78,357	61,069	17,288	63,575	30,428	21,312	1,517	140
十月 Oct.	78,733	61,826	16,907	64,316	30,156	20,819	1,546	142
十一月 Nov.	76,950	60,666	16,284	63,071	29,373	20,216	1,588	101
十二月 Dec.	84,720	66,502	18,218	69,278	32,458	22,432	1,666	140
一〇〇年 2011	415,044	325,649	89,395	338,256	174,414	123,253	7,887	648
一月 Jan.	90,557	70,903	19,654	73,378	38,016	26,768	1,959	161
二月 Feb.	78,729	61,872	16,857	64,022	34,851	24,622	1,420	113
三月 Mar.	83,256	65,547	17,709	67,966	35,547	25,157	1,530	131
四月 Apr.	80,754	63,323	17,431	66,045	33,315	23,658	1,455	134
五月 May	81,748	64,004	17,744	66,845	32,685	23,048	1,523	109
較上月增減 (%) VS. with Last Month	1.23	1.08	1.80	1.21	-1.89	-2.58	4.67	-18.66
較上年同月增減 (%) VS. with Last Year	7.35	8.17	4.50	8.60	9.41	11.32	5.54	7.92

Times of Person Rescued in Emergency (2)												
Non-Trauma			創傷類 Trauma						其他 (2005年 以前) Others Prior to 2005			
毒藥物/一 氧化碳中毒 Toxicant/Drug/ Carbon Monoxide Poisoning	溺水 Drowned	其他 Others	小計 Subtotal	一般 外傷 General Trauma	墜落 傷 Tumbling	穿刺 傷 Piercing	車禍 受傷 Injured in a Traffic Accident	電擊傷 Wounded by Electric Shock		其他 Others		
1,864	628				33,473		148,652	315	32,410			
1,491	569				34,138		172,701	137	45,151			
1,973	547				37,711		186,412	171	50,163			
2,360	532				39,441		203,569	213	57,546			
5,361	551	56,487	281,357	56,171	4,746	644	205,542	146	14,108			
5,613	524	75,127	295,487	59,137	6,370	639	216,503	140	12,698			
6,656	556	78,415	312,574	61,118	5,226	535	232,827	134	12,734			
5,774	524	79,352	343,831	67,667	5,985	598	254,463	126	14,992			
6,010	485	85,822	385,144	73,596	5,156	584	288,340	126	17,342			
562	53	7,009	31,678	5,921	414	61	23,880	13	1,389			
574	39	7,024	30,855	5,828	411	35	23,224	10	1,347			
489	74	7,348	33,789	6,298	466	48	25,448	18	1,511			
530	55	7,083	33,389	6,269	498	67	25,025	20	1,510			
502	40	6,917	33,147	6,572	439	63	24,487	14	1,572			
534	45	7,070	34,160	6,602	468	48	25,456	4	1,582			
461	31	6,976	33,698	6,458	435	49	25,324	9	1,423			
434	26	7,760	36,820	6,946	418	35	27,896	9	1,516			
2,167	138	40,321	163,842	31,617	1,913	228	122,589	37	7,458			
421	18	8,689	35,362	6,939	440	60	26,460	10	1,453			
425	14	8,257	29,171	6,009	329	43	21,371	6	1,413			
410	27	8,292	32,419	6,133	359	33	24,392	5	1,497			
421	30	7,617	32,730	6,139	387	46	24,629	5	1,524			
490	49	7,466	34,160	6,397	398	46	25,737	11	1,571			
16.39	63.33	-1.98	4.37	4.20	2.84	0.00	4.50	120.00	3.08			
-12.81	-7.55	6.52	7.84	8.04	-3.86	-24.59	7.78	-15.38	13.10			

Source: National Fire Agency, MOI.
 Note: 1. Prior to 2005, 「Falling on Road」 as 「Falling on Road after Drinking」, 「In Urgent Labor」 as 「Pregnant Woman to Bear」, 「Toxicant/Drug/Carbon Monoxide Poisoning」 as 「Poisoning」, 「Drowned」 as 「Save the Drowned」, 「Injured in Traffic Accident」 as 「Traffic Accident」, 「General Trauma, Tumbling, Piercing」 as 「Wounded by Tumbling or Ferocity」. 2. The Times of Person Rescued in Emergency hadn't been classified as non-trauma/trauma before 2005.

資料來源：本部消防署。
 說明：1. 94年以前，「路倒」為「醉酒路倒」，「孕婦急產」為「孕婦待產」，「毒藥物/一氧化碳中毒」為「中毒」，「溺水」為「救溺」，「車禍受傷」為「車禍」，「一般外傷、墜落傷、穿刺傷」為「摔(兇)傷」，「電擊傷」為「觸電」。2. 94年以前急救送醫人次未依創傷類別分，故無小計及其分類之其他。

表60. 消防緊急救護急救處置

單位：次

年(月)別 Year (Month)	呼吸道處置 Respiratory Passages Treatments					創傷處置			
	抽吸 Aspirate	鼻管 Given Oxygen from Nose	面罩 Given Oxygen from Mask	哈姆 立克法 Heimlich	其他維 持呼吸 道暢通 Others	頸圈 Cervical Ring	清洗 傷口 Clear Wounds	包紮 止血 Bloodshed Swathed	夾板 固定 Splint Fixed
九十一年 2002	3,857	35,858	68,277	2,475	185,416	18,708	...	135,493	28,116
九十二年 2003	4,672	53,161	72,790	7,112	219,216	21,583	...	150,500	29,575
九十三年 2004	4,289	42,322	86,355	918	262,549	26,624	...	172,441	30,779
九十四年 2005	2,843	51,845	91,336	626	273,802	30,995	...	192,303	31,945
九十五年 2006	2,525	50,324	81,531	428	81,297	31,668	174,217	180,880	34,540
九十六年 2007	2,571	54,602	88,092	302	57,319	34,251	196,986	189,340	33,717
九十七年 2008	2,945	53,693	89,639	323	45,045	39,377	215,801	203,477	34,112
九十八年 2009	2,755	56,229	95,081	372	58,563	45,380	241,843	226,071	33,973
九十九年 2010	2,949	62,213	107,792	330	69,133	53,722	276,916	257,750	35,537
五月 May	238	5,292	8,874	24	5,363	4,274	23,898	22,257	2,947
六月 June	244	4,968	8,635	27	5,227	4,088	22,801	21,254	2,766
七月 July	234	5,657	9,008	22	5,841	4,453	25,414	23,728	3,038
八月 Aug.	272	5,752	9,340	31	5,748	4,609	25,339	23,637	2,934
九月 Sept.	234	5,221	9,386	21	5,467	4,701	24,977	23,223	2,857
十月 Oct.	228	5,107	8,793	24	5,717	4,904	24,930	23,216	2,929
十一月 Nov.	227	4,971	8,897	26	5,723	5,031	24,036	22,401	3,064
十二月 Dec.	232	5,272	9,847	32	6,847	5,299	25,256	23,548	3,438
一〇〇年 2011	1,243	26,140	49,647	153	35,509	22,782	114,380	106,588	14,511
一月 Jan.	276	5,542	11,157	30	8,296	4,974	23,144	21,430	3,258
二月 Feb.	265	5,361	10,130	42	7,802	3,996	19,541	18,279	2,532
三月 Mar.	238	5,153	9,931	30	7,066	4,405	21,920	20,510	2,896
四月 Apr.	246	5,129	9,451	29	6,583	4,721	24,350	22,726	2,940
五月 May	218	4,955	8,978	22	5,762	4,686	25,425	23,643	2,885
較上月增減(%) VS. with Last Month	-11.38	-3.39	-5.00	-24.14	-12.47	-0.74	4.41	4.04	-1.87
較上年同月增減(%) VS. with Last Year	-8.40	-6.37	1.17	-8.33	7.44	9.64	6.39	6.23	-2.10

說明：94年以前，「長背板固定」為「長短背板固定」，KED為「脊幹固定」，AED為電擊，「藥物處置」為含給舌下硝酸甘油片及糖水，其他為不歸類於前項者。

TABLE 60. RESCUE TREATMENTS OF EMERGENCY MEDICAL SERVICES

Unit: Times

Trauma Treatments			心肺復甦術 CPR		藥物 處置 Medicine Treatments	其他處置 Other Treatments			
長背板 固定 Tergal Fixed	鏟式擔 架固定 Shovel-type Stretcher Fixed	軀幹固 定器 KED	CPR	使用自 動體外 心臟去 顫器 AED		保暖 Keep Warm	心理 支持 Psycho- analyzed	協助 生產 Helping Bearing	其他 Others
22,253	...	1,652	12,615	874	1,042	...	265,983	1,063	17,268
42,316	...	2,717	17,692	1,854	1,509	...	294,259	1,138	37,638
30,945	...	2,985	14,164	1,476	1,926	...	387,560	560	72,582
36,790	...	2,789	15,580	1,561	2,323	...	452,787	694	98,641
39,449	3,090	4,051	14,876	10,634	7,116	213,992	432,921	727	159,561
43,222	3,853	3,754	16,589	13,398	8,459	298,384	482,802	797	256,963
47,500	3,422	3,809	17,582	15,773	10,717	340,116	518,580	882	304,842
52,973	3,548	3,866	18,115	16,632	13,721	374,947	573,706	821	364,947
59,985	2,792	3,790	18,871	18,251	16,687	432,775	660,172	1,258	445,119
4,808	207	308	1,452	1,392	1,347	35,175	54,080	142	35,158
4,646	236	294	1,438	1,396	1,412	32,757	53,278	114	35,821
4,951	249	336	1,569	1,537	1,421	31,593	57,403	99	38,915
5,061	225	284	1,488	1,423	1,475	31,383	57,432	64	38,933
4,919	196	283	1,401	1,336	1,343	31,911	55,797	116	38,364
5,239	209	327	1,548	1,581	1,337	35,377	55,554	113	36,923
5,375	237	304	1,541	1,543	1,190	38,148	56,550	107	39,199
5,900	220	375	1,877	1,864	1,439	45,069	61,604	47	42,758
26,223	1,127	1,618	9,334	9,098	7,765	218,321	301,992	246	215,489
5,944	240	373	2,177	2,115	1,766	52,848	65,508	59	46,727
4,878	244	364	2,027	1,976	1,571	43,820	56,668	37	41,223
5,145	207	315	1,849	1,809	1,551	45,954	60,600	49	43,154
5,258	198	310	1,781	1,731	1,466	39,927	60,156	65	42,734
4,998	238	256	1,500	1,467	1,411	35,772	59,060	36	41,651
-4.94	20.20	-17.42	-15.78	-15.25	-3.75	-10.41	-1.82	-44.62	-2.53
3.95	14.98	-16.88	3.31	5.39	4.75	1.70	9.21	-74.65	18.47

Note: Prior to 2005, Tergal Fixed inc. short ones, KED as Spine Fixation, AED as Electric Shock, Medicine Treatments inc. Nitroglycerin and Sugar Liquid, Others refer to the unclassified.

表61. 核發建築物建造執照—按月別及用途別分

年 (月) 別 Year (Month)	總計 Grand Total		住宿類(H類) 住宅(H2) Residential	
	總件數 Total Cases	總樓地板面積 (平方公尺) Total Floor Area (m ²)	宅數 Houses	總樓地板面積 (平方公尺) Total Floor Area (m ²)
	九十一年 2002	25,282	23,078,809	38,635
九十二年 2003	34,468	28,356,495	64,341	12,578,623
九十三年 2004	45,934	42,497,328	110,981	19,546,062
九十四年 2005	43,805	43,200,430	121,652	18,488,642
九十五年 2006	35,184	36,664,413	116,831	19,737,713
九十六年 2007	31,704	34,732,493	106,270	19,358,714
九十七年 2008	19,484	26,166,355	69,941	13,911,666
九十八年 2009	20,516	19,915,466	51,180	10,087,537
九十九年 2010	29,696	31,174,017	84,518	16,737,408
五月 May	2,403	2,628,411	7,053	1,345,334
六月 June	2,592	2,669,458	8,017	1,583,999
七月 July	2,420	2,504,260	7,154	1,476,367
八月 Aug.	2,256	2,806,637	6,195	1,294,425
九月 Sept.	2,272	2,501,445	6,971	1,398,143
十月 Oct.	2,542	2,631,115	6,538	1,341,197
十一月 Nov.	2,550	2,865,920	7,130	1,380,914
十二月 Dec.	3,393	3,845,118	9,848	1,983,810
一〇〇年 2011	13,403	13,235,853	38,824	7,936,347
一月 Jan.	3,039	3,466,094	10,114	1,937,041
二月 Feb.	1,705	1,564,540	4,818	987,071
三月 Mar.	2,932	3,042,205	8,088	1,607,776
四月 Apr.	2,935	2,794,425	8,470	1,901,021
五月 May	2,792	2,368,589	7,334	1,503,438
較上月增減(%) VS. with Last Month	-4.87	-15.24	-13.41	-20.91
較上年同月增減(%) VS. with Last Year	16.19	-9.89	3.98	11.75

資料來源：本部營建署。
說明：1. 95年起依「建築物使用類組及變更使用辦法」分類並歸入歷史資料。2. 94年以前，「住宿類住宅」為「住宅、農舍」，「商業類」為「商店、旅館、遊樂場」，「工業、倉儲類」為「工廠、倉庫」，「辦公、服務類」為「辦公室」，「休閒、文教類」為「學校」，「衛生、福利、更生」為「醫院」，其他為不歸類於前項者。

TABLE 61. ISSUED BUILDING CONSTRUCTION LICENSE
- BY MONTH AND USE

Lodging 宿舍安養(H1) Dormitory, Care	商業類(B類) Commerce	工業、倉儲類(C類) Industry, Storage
總樓地板面積 (平方公尺) Total Floor Area (m ²)	總樓地板面積 (平方公尺) Total Floor Area (m ²)	總樓地板面積 (平方公尺) Total Floor Area (m ²)
...	2,466,542	3,490,371
...	4,077,887	3,048,659
...	7,856,712	5,589,070
...	9,938,528	4,061,754
243,516	2,412,478	7,031,241
356,998	1,972,294	5,955,876
312,573	901,335	5,537,210
242,948	770,747	3,357,023
129,168	1,013,204	6,401,229
16,124	89,168	661,787
3,227	68,086	460,499
27,692	122,181	277,005
40,682	237,220	606,668
2,615	109,504	518,869
7,388	56,803	604,092
7,188	67,295	736,778
7,361	86,424	885,981
91,234	262,441	2,404,332
70,524	30,713	501,190
—	68,945	285,171
4,626	47,961	702,751
1,802	14,986	532,204
14,282	99,836	383,016
692.56	566.20	-28.03
-11.42	11.96	-42.12

Source: Construction and Planning Agency, MOI.
Note: 1. The figures are reclassified according to Architecture Usage Classification and Change Usage regulation since 2006.
2. Prior to 2005, Residential Lodging as Houses and Farmhouses; Commerce as Stores, Hotels and Playgrounds; Industry, Storage as Factories and entropots; Business, Service as Offices; Leisure, Education as Schools; Health, Welfare, Regeneration as Hospitals; Others refer to the unclassified.

表61. 核發建築物建造執照—按月別及用途別分(續)

年 (月) 別 Year (Month)	辦公、服務類(G類) Business, Service	休閒、文教類(D類) Leisure, Education	衛生、福利、 更生類(F類) Health, Welfare, Regeneration
	總樓地板面積 (平方公尺) Total Floor Area (m ²)	總樓地板面積 (平方公尺) Total Floor Area (m ²)	總樓地板面積 (平方公尺) Total Floor Area (m ²)
九十一年 2002	2,202,014	1,958,037	496,997
九十二年 2003	1,696,232	2,006,131	291,531
九十三年 2004	1,746,340	1,783,459	603,451
九十四年 2005	1,711,441	2,101,153	356,321
九十五年 2006	2,991,164	1,667,810	403,696
九十六年 2007	2,939,010	1,967,672	209,280
九十七年 2008	2,120,079	1,439,692	319,668
九十八年 2009	1,802,611	1,868,382	324,985
九十九年 2010	2,473,105	1,741,948	610,098
五月 May	249,101	82,534	8,825
六月 June	195,729	167,153	11,874
七月 July	195,931	124,155	38,369
八月 Aug.	358,377	90,538	39,995
九月 Sept.	171,247	82,194	36,298
十月 Oct.	187,870	147,245	155,958
十一月 Nov.	121,994	289,067	54,141
十二月 Dec.	149,905	249,591	209,942
一〇〇年 2011	875,063	407,884	103,211
一月 Jan.	425,228	85,000	13,369
二月 Feb.	42,581	61,439	30,460
三月 Mar.	188,685	118,864	9,867
四月 Apr.	94,259	29,981	36,561
五月 May	124,310	112,600	12,954
較上月增減(%) VS. with Last Month	31.88	275.57	-64.57
較上年同月增減(%) VS. with Last Year	-50.10	36.43	46.79

說明：3. 自95年起數字包括內政部指定特設主管建築機關資料。

TABLE 61. ISSUED BUILDING CONSTRUCTION LICENSE
- BY MONTH AND USE(CONT.)

其 他 類 Others			
公共集會類(A類) Assembly	宗教、殯葬類(E類) Religion, Funeral	危險物品類(I類) Hazard Contents	其他 Others
總樓地板面積 (平方公尺) Total Floor Area (m ²)	總樓地板面積 (平方公尺) Total Floor Area (m ²)	總樓地板面積 (平方公尺) Total Floor Area (m ²)	總樓地板面積 (平方公尺) Total Floor Area (m ²)
		4,886,943	
		4,657,432	
		5,372,234	
		6,542,591	
180,075	176,901	15,448	1,804,371
41,848	387,188	31,491	1,512,122
160,573	264,722	27,230	1,171,607
71,691	247,588	9,538	1,132,416
197,843	316,732	23,869	1,529,413
502	49,615	7,761	117,660
7,250	4,305	624	166,712
1,114	78,011	860	162,575
9,709	21,750	5,111	102,162
637	30,016	1,849	150,073
1,545	5,207	1,711	122,099
6,653	26,691	741	174,458
13,040	43,761	2,799	212,504
39,111	59,740	4,484	1,052,006
19,770	19,049	2,228	361,982
—	3,878	—	84,995
18,811	14,107	1,392	327,365
47	17,462	654	165,448
483	5,244	210	112,216
927.66	-69.97	-67.89	-32.17
-3.78	-89.43	-97.29	-4.63

Note : 3.The figures include the data of M.O.I. Const. Orgs. since 2006.

表62. 核發建築物建造執照—按區域別及用途別分

區域別 Locality	總計 Grand Total		住宿類(H類) 住宅(H2) Residential	
	總件數 Total Cases	總樓地板面積 (平方公尺) Total Floor Area (m ²)	宅數 Houses	總樓地板面積 (平方公尺) Total Floor Area (m ²)
	一〇〇年五月 May, 2011	2,792	2,368,589	7,334
新北市 New Taipei City	57	138,071	575	114,504
臺北市 Taipei City	22	165,034	99	31,828
臺中市 Taichung City	237	273,228	912	179,922
臺南市 Tainan City	426	253,664	461	109,953
高雄市 Kaohsiung City	410	341,411	1,196	297,573
臺灣省 Taiwan Prov.	1,595	1,113,722	4,028	752,065
宜蘭縣 Yilan C.	297	83,758	326	73,643
桃園縣 Taoyuan C.	160	377,337	1,278	238,765
新竹縣 Hsinchu C.	80	93,580	489	85,023
苗栗縣 Miaoli C.	126	69,970	253	45,621
彰化縣 Changhua C.	148	87,531	198	41,815
南投縣 Nantou C.	118	36,868	131	18,282
雲林縣 Yunlin C.	186	76,085	335	51,256
嘉義縣 Chiayi C.	54	20,956	33	9,924
屏東縣 Pingtung C.	145	53,501	127	26,200
臺東縣 Taitung C.	45	15,822	33	6,965
花蓮縣 Hualien C.	74	32,317	84	16,199
澎湖縣 Penghu C.	25	6,251	13	2,804
基隆市 Keelung City	12	22,366	94	18,240
新竹市 Hsinchu City	54	115,680	543	97,592
嘉義市 Chiayi City	71	21,700	91	19,736
福建省 Fuchien Prov.	17	6,940	39	5,508
金門縣 Kinmen C.	12	4,388	33	4,388
連江縣 Lienchiang C.	5	2,552	6	1,120
國家公園管理處 N.P.Adm.	—	—	—	—
其他內政部 指定特設主 管建築機關 Other M.O.I. Const. Orgs.	28	76,519	24	12,085

資料來源：本部營建署。

TABLE 62. ISSUED BUILDING CONSTRUCTION LICENSE
- BY LOCALITY AND USE

Lodging	商業類(B類) Commerce	工業、倉儲類(C類) Industry, Storage
宿舍安養(H1) Dormitory, Care		
總樓地板面積 (平方公尺) Total Floor Area (m ²)	總樓地板面積 (平方公尺) Total Floor Area (m ²)	總樓地板面積 (平方公尺) Total Floor Area (m ²)
14,282	99,836	383,016
—	—	19,428
—	62,899	—
—	12,471	40,539
—	3,508	68,934
2,249	—	33,911
12,033	20,958	157,544
779	1,214	4,524
4,502	2,707	88,534
413	500	1,078
914	—	6,234
—	127	37,161
4,662	—	8,280
—	—	5,995
—	—	2,548
—	397	471
394	5,253	—
—	6,041	2,233
—	499	186
—	—	300
369	4,220	—
—	—	—
—	—	—
—	—	—
—	—	—
—	—	62,660

Source : Construction and Planning Agency, MOI.

表62. 核發建築物建造執照—按區域別及用途別分(續)

區域別 Locality	辦公、服務類(G類) Business, Service	休閒、文教類(D類) Leisure, Education	衛生、福利、 更生類(F類) Health, Welfare, Regeneration
	總樓地板面積 (平方公尺) Total Floor Area (m ²)	總樓地板面積 (平方公尺) Total Floor Area (m ²)	總樓地板面積 (平方公尺) Total Floor Area (m ²)
一〇〇年五月 May, 2011	124,310	112,600	12,954
新北市 New Taipei City	1,430	487	2,193
臺北市 Taipei City	68,690	55	—
臺中市 Taichung City	6,151	325	930
臺南市 Tainan City	1,198	35,581	—
高雄市 Kaohsiung City	4,491	1,314	—
臺灣省 Taiwan Prov.	40,918	74,178	9,831
宜蘭縣 Yilan C.	1,046	287	—
桃園縣 Taoyuan C.	426	39,263	—
新竹縣 Hsinchu C.	792	693	—
苗栗縣 Miaoli C.	8,917	6,329	403
彰化縣 Changhua C.	1,080	395	1,499
南投縣 Nantou C.	50	796	2,626
雲林縣 Yunlin C.	7,033	2,988	2,428
嘉義縣 Chiayi C.	2,724	4,833	927
屏東縣 Pingtung C.	4,927	5,599	1,206
臺東縣 Taitung C.	428	—	—
花蓮縣 Hualien C.	6,306	—	—
澎湖縣 Penghu C.	2,007	—	742
基隆市 Keelung City	3,740	86	—
新竹市 Hsinchu City	1,209	11,976	—
嘉義市 Chiayi City	233	933	—
福建省 Fuchien Prov.	1,432	—	—
金門縣 Kinmen C.	—	—	—
連江縣 Lienchiang C.	1,432	—	—
國家公園管理處 N.P.Adm.	—	—	—
其他內政部 指定特設主 管建築機關 Other M.O.I. Const. Orgs.	—	660	—

TABLE 62. ISSUED BUILDING CONSTRUCTION LICENSE
- BY LOCALITY AND USE (CONT.)

公共集會類(A類) Assembly	宗教、殯葬類(E類) Religion, Funeral	危險物品類(I類) Hazard Contents	其他 Others
總樓地板面積 (平方公尺) Total Floor Area (m ²)	總樓地板面積 (平方公尺) Total Floor Area (m ²)	總樓地板面積 (平方公尺) Total Floor Area (m ²)	總樓地板面積 (平方公尺) Total Floor Area (m ²)
483	5,244	210	112,216
—	—	—	29
—	—	—	1,562
—	—	—	32,890
82	1,587	—	32,821
—	446	210	1,217
401	3,211	—	42,583
388	127	—	1,750
—	1,112	—	2,028
—	1,176	—	3,905
—	149	—	1,403
—	196	—	5,258
—	—	—	2,172
—	—	—	6,385
—	—	—	—
—	193	—	14,508
—	258	—	2,524
—	—	—	1,538
13	—	—	—
—	—	—	—
—	—	—	314
—	—	—	798
—	—	—	—
—	—	—	—
—	—	—	—
—	—	—	1,114

表63. 核發建築物建造執照年累計—按區域別及用途別分

TABLE 63. ISSUED BUILDING CONSTRUCTION LICENSE OF THE YEAR - BY LOCALITY AND USE

區域別 Locality	總計 Grand Total		住宿類(H類) 住宅(H2) Residential	
	總件數 Total Cases	總樓地板面積 (平方公尺) Total Floor Area (m ²)	宅數 Houses	總樓地板面積 (平方公尺) Total Floor Area (m ²)
	一〇〇年一至五月 Jan. - May, 2011	13,403	13,235,853	38,824
新北市 New Taipei City	269	1,847,280	6,826	1,395,275
臺北市 Taipei City	133	985,068	2,039	468,322
臺中市 Taichung City	1,318	1,985,019	5,361	1,055,527
臺南市 Tainan City	2,230	1,088,091	2,536	530,617
高雄市 Kaohsiung City	1,575	1,647,470	6,347	1,350,950
臺灣省 Taiwan Prov.	7,663	5,069,015	15,328	3,052,260
宜蘭縣 Yilan C.	1,345	390,288	1,390	296,086
桃園縣 Taoyuan C.	770	1,235,414	3,681	733,176
新竹縣 Hsinchu C.	420	781,429	2,655	562,773
苗栗縣 Miaoli C.	626	281,439	1,033	186,464
彰化縣 Changhua C.	859	491,235	1,057	218,332
南投縣 Nantou C.	698	200,461	763	101,403
雲林縣 Yunlin C.	613	345,686	732	137,788
嘉義縣 Chiayi C.	383	176,110	329	71,552
屏東縣 Pingtung C.	655	286,512	762	135,064
臺東縣 Taitung C.	245	65,002	235	48,040
花蓮縣 Hualien C.	301	175,917	293	63,970
澎湖縣 Penghu C.	135	52,758	102	25,469
基隆市 Keelung City	42	59,784	228	42,135
新竹市 Hsinchu City	201	426,584	1,658	348,134
嘉義市 Chiayi City	370	100,396	410	81,874
福建省 Fuchien Prov.	115	90,475	285	42,111
金門縣 Kinmen C.	109	87,439	275	40,507
連江縣 Lienchiang C.	6	3,036	10	1,604
國家公園管理處 N.P.Adm.	4	1,300	5	1,300
其他內政部 指定特設主 管建築機關 Other M.O.I. Const. Orgs.	96	522,135	97	39,985

Lodging	商業類(B類) Commerce	工業、倉儲類(C類) Industry, Storage
宿舍安養(H1) Dormitory, Care		
總樓地板面積 (平方公尺) Total Floor Area (m ²)	總樓地板面積 (平方公尺) Total Floor Area (m ²)	總樓地板面積 (平方公尺) Total Floor Area (m ²)
91,234	262,441	2,404,332
33,562	—	116,068
—	78,797	31,005
29,542	27,295	293,820
312	14,296	300,638
2,249	4,409	150,246
25,569	112,726	1,172,198
779	7,581	43,919
4,502	2,707	420,163
413	1,643	142,961
1,645	1,769	51,969
—	1,568	184,108
6,552	—	52,398
2,190	4,179	123,582
—	3,893	75,605
503	397	46,447
394	6,531	111
531	77,739	3,141
—	499	13,876
—	—	423
8,060	4,220	12,586
—	—	909
—	24,743	593
—	24,743	593
—	—	—
—	—	—
—	175	339,764

資料來源：本部營建署。

Source : Construction and Planning Agency, MOI.

表63. 核發建築物建造執照年累計—按區域別及用途別分(續)

區域別		辦公、服務類(G類)	休閒、文教類(D類)	衛生、福利、 更生類(F類)
Locality		Business, Service	Leisure, Education	Health, Welfare, Regeneration
		總樓地板面積 (平方公尺) Total Floor Area (m ²)	總樓地板面積 (平方公尺) Total Floor Area (m ²)	總樓地板面積 (平方公尺) Total Floor Area (m ²)
一〇〇年一至五月 Jan. - May, 2011		875,063	407,884	103,211
新北市	New Taipei City	217,129	13,459	5,675
臺北市	Taipei City	347,660	17,327	31,418
臺中市	Taichung City	55,085	25,236	27,330
臺南市	Tainan City	15,056	65,717	3,071
高雄市	Kaohsiung City	22,598	56,398	4,836
臺灣省	Taiwan Prov.	164,438	217,436	30,881
宜蘭縣	Yilan C.	7,648	9,998	—
桃園縣	Taoyuan C.	11,781	53,123	3,900
新竹縣	Hsinchu C.	15,168	27,012	2,891
苗栗縣	Miaoli C.	14,795	8,659	4,203
彰化縣	Changhua C.	19,903	15,897	4,690
南投縣	Nantou C.	2,977	11,566	3,018
雲林縣	Yunlin C.	13,281	14,376	4,738
嘉義縣	Chiayi C.	4,011	6,207	1,070
屏東縣	Pingtung C.	10,630	25,272	2,548
臺東縣	Taitung C.	907	1,277	1,018
花蓮縣	Hualien C.	26,042	1,874	—
澎湖縣	Penghu C.	7,726	4,433	742
基隆市	Keelung City	5,520	6,846	—
新竹市	Hsinchu City	20,322	19,494	1,457
嘉義市	Chiayi City	3,727	11,402	606
福建省	Fuchien Prov.	2,345	6,499	—
金門縣	Kinmen C.	913	6,499	—
連江縣	Lienchiang C.	1,432	—	—
國家公園管理處	N.P.Adm.	—	—	—
其他內政部 指定特設主 管建築機關	Other M.O.I. Const. Orgs.	50,752	5,812	—

TABLE 63. ISSUED BUILDING CONSTRUCTION LICENSE OF THE YEAR
- BY LOCALITY AND USE (CONT.)

公共集會類(A類)	宗教、殯葬類(E類)	危險物品類(I類)	其他
Assembly	Religion, Funeral	Hazard Contents	Others
總樓地板面積 (平方公尺) Total Floor Area (m ²)	總樓地板面積 (平方公尺) Total Floor Area (m ²)	總樓地板面積 (平方公尺) Total Floor Area (m ²)	總樓地板面積 (平方公尺) Total Floor Area (m ²)
39,111	59,740	4,484	1,052,006
—	11,851	—	54,261
192	—	—	10,347
—	12,216	—	458,968
449	7,894	654	149,387
1,054	2,217	328	52,185
23,975	25,003	3,255	241,274
388	7,871	—	16,018
—	2,786	546	2,730
1,137	1,312	—	26,119
2,043	2,046	587	7,259
—	1,700	1,672	43,365
—	1,923	—	20,624
47	137	—	45,368
—	139	450	13,183
19,498	2,347	—	43,806
—	258	—	6,466
353	—	—	2,267
13	—	—	—
—	4,484	—	376
496	—	—	11,815
—	—	—	1,878
13,441	—	106	637
13,441	—	106	637
—	—	—	—
—	559	141	84,947

表64. 核發建築物建造執照—按月別及構造別分

TABLE 64. ISSUED BUILDING CONSTRUCTION LICENSE - BY MONTH AND MATERIAL

年 (月) 別 Year (Month)	總計 Grand Total		鋼骨鋼筋混凝土構造 Steel Frame & Reinforced Concrete		混凝土構造 (含鋼筋混凝土構造) Reinforced Concrete	
	總樓地板面積 (平方公尺) Total Floor Area (m ²)	工程造價 (千元) Construction Cost (NT\$1,000)	總樓地板面積 (平方公尺) Total Floor Area (m ²)	工程造價 (千元) Construction Cost (NT\$1,000)	總樓地板面積 (平方公尺) Total Floor Area (m ²)	工程造價 (千元) Construction Cost (NT\$1,000)
九十一年 2002	23,078,809	141,915,148	6,100,510	44,950,773	15,346,034	90,903,865
九十二年 2003	28,356,495	175,334,284	3,866,111	28,524,166	22,705,124	139,843,209
九十三年 2004	42,497,328	277,717,192	4,933,554	33,329,726	36,056,208	237,962,210
九十四年 2005	43,200,430	304,675,107	6,229,770	50,194,385	35,743,442	249,629,876
九十五年 2006	36,664,413	267,312,199	3,981,978	32,230,864	28,169,000	204,444,750
九十六年 2007	34,732,493	265,738,929	3,432,350	29,476,759	27,170,986	209,466,147
九十七年 2008	26,166,355	205,553,677	2,281,922	18,180,109	20,376,501	164,441,531
九十八年 2009	19,915,466	151,160,957	1,639,709	13,832,261	15,448,595	119,364,115
九十九年 2010	31,174,017	246,976,514	2,766,716	22,702,009	23,226,966	183,507,913
五月 May	2,628,411	20,563,817	166,837	1,193,139	1,911,765	15,081,628
六月 June	2,669,458	21,259,024	167,160	1,104,270	2,279,886	19,079,094
七月 July	2,504,260	19,125,179	178,723	1,778,463	1,946,675	15,421,590
八月 Aug.	2,806,637	25,086,012	256,717	1,496,036	1,986,014	17,140,595
九月 Sept.	2,501,445	20,720,935	278,071	2,066,807	1,794,372	14,496,129
十月 Oct.	2,631,115	21,632,378	232,380	2,073,317	1,897,014	14,867,352
十一月 Nov.	2,865,920	20,958,438	242,050	1,752,995	2,032,489	15,835,123
十二月 Dec.	3,845,118	28,406,100	360,074	3,095,853	2,903,269	21,884,056
一〇〇年 2011	13,235,853	107,757,444	1,298,103	12,246,149	10,035,543	81,736,344
一月 Jan.	3,466,094	29,027,501	520,609	5,366,603	2,303,987	17,706,464
二月 Feb.	1,564,540	12,509,138	161,174	1,725,823	1,173,985	9,609,130
三月 Mar.	3,042,205	24,240,325	271,971	2,086,093	2,396,170	20,060,678
四月 Apr.	2,794,425	24,180,074	238,774	2,480,587	2,239,270	19,770,783
五月 May	2,368,589	17,800,406	105,575	587,043	1,922,131	14,589,289
較上月增減(%) VS. with Last Month	-15.24	-26.38	-55.78	-76.33	-14.16	-26.21
較上年同月增減(%) VS. with Last Year	-9.89	-13.44	-36.72	-50.80	0.54	-3.26

資料來源：本部營建署。
說明：94年以前，混凝土構造為鋼筋混凝土造。

鋼構造(94年以前為 鋼架構造) Steel		磚構造 Brick		木構造 Wooden		其他 Others	
總樓地板面積 (平方公尺) Total Floor Area (m ²)	工程造價 (千元) Construction Cost (NT\$1,000)	總樓地板面積 (平方公尺) Total Floor Area (m ²)	工程造價 (千元) Construction Cost (NT\$1,000)	總樓地板面積 (平方公尺) Total Floor Area (m ²)	工程造價 (千元) Construction Cost (NT\$1,000)	總樓地板面積 (平方公尺) Total Floor Area (m ²)	工程造價 (千元) Construction Cost (NT\$1,000)
522,998	2,296,914	460,904	1,561,232	172,723	281,717	475,640	1,920,647
1,151,657	4,383,395	297,622	1,014,636	81,508	220,059	254,473	1,348,819
897,496	3,832,154	275,109	1,000,509	70,743	243,401	264,218	1,349,192
857,045	3,339,429	205,452	804,590	39,048	159,939	125,673	546,888
4,236,672	29,477,657	182,790	693,428	28,125	106,384	65,848	359,116
3,895,789	25,861,181	168,267	658,154	28,911	97,962	36,190	178,726
3,271,227	22,055,298	182,550	650,051	28,145	99,840	26,010	126,848
2,622,681	17,221,065	139,471	509,877	31,873	104,495	33,137	129,144
4,868,625	39,615,016	167,049	624,092	56,668	153,655	87,993	373,829
516,865	4,192,097	16,612	55,348	12,134	20,518	4,198	21,087
198,194	981,787	8,569	31,643	11,627	40,841	4,022	21,389
362,092	1,870,062	14,292	50,372	2,365	4,126	113	566
535,354	6,314,870	14,227	77,047	403	1,127	13,922	56,337
389,408	4,044,536	23,627	66,452	13,874	39,113	2,093	7,898
487,531	4,647,959	7,815	28,262	2,224	7,048	4,151	8,440
560,797	3,254,550	19,875	66,300	5,821	16,268	4,888	33,202
515,773	3,172,793	14,715	50,156	4,832	15,828	46,455	187,414
1,715,554	12,764,882	72,400	242,278	16,680	47,723	97,573	720,068
609,982	5,831,944	12,263	40,326	3,265	9,282	15,988	72,882
218,040	1,125,102	3,348	11,661	1,238	3,860	6,755	33,562
327,654	1,942,967	22,970	78,925	6,096	16,316	17,344	55,346
234,012	1,297,884	25,327	75,299	3,594	10,697	53,448	544,824
325,866	2,566,985	8,492	36,067	2,487	7,568	4,038	13,454
39.25	97.78	-66.47	-52.10	-30.80	-29.25	-92.44	-97.53
-36.95	-38.77	-48.88	-34.84	-79.50	-63.12	-3.81	-36.20

Source : Construction and Planning Agency, MOI.
Note : Prior to 2005, concret construction contains only reinforced concrete construction.

表65. 核發建築物建造執照—按區域別及構造別分

TABLE 65. ISSUED BUILDING CONSTRUCTION LICENSE - BY LOCALITY AND MATERIAL

區域別 Locality	總計 Grand Total		鋼骨鋼筋混凝土構造 Steel Frame & Reinforced Concrete		混凝土構造 (含鋼筋混凝土構造) Reinforced Concrete	
	總樓地板面積 (平方公尺) Total Floor Area (m ²)	工程造價 (千元) Construction Cost (NT\$1,000)	總樓地板面積 (平方公尺) Total Floor Area (m ²)	工程造價 (千元) Construction Cost (NT\$1,000)	總樓地板面積 (平方公尺) Total Floor Area (m ²)	工程造價 (千元) Construction Cost (NT\$1,000)
一〇〇年五月 May, 2011	2,368,589	17,800,406	105,575	587,043	1,922,131	14,589,289
新北市 New Taipei City	138,071	1,300,951	8,472	74,404	121,243	1,169,694
臺北市 Taipei City	165,034	2,145,190	332	5,887	88,864	774,713
臺中市 Taichung City	273,228	2,099,023	3,914	21,915	223,281	1,807,766
臺南市 Tainan City	253,664	1,245,595	23,555	117,976	160,732	903,888
高雄市 Kaohsiung City	341,411	2,480,036	1,670	12,722	325,551	2,394,384
臺灣省 Taiwan Prov.	1,113,722	8,046,144	65,384	341,550	939,239	7,165,663
宜蘭縣 Yilan C.	83,758	474,321	2,652	14,335	77,314	439,010
桃園縣 Taoyuan C.	377,337	3,417,103	3,643	22,916	337,297	3,160,499
新竹縣 Hsinchu C.	93,580	824,451	610	3,051	88,279	795,946
苗栗縣 Miaoli C.	69,970	398,250	12,688	63,450	49,563	302,493
彰化縣 Changhua C.	87,531	463,470	31,188	162,197	55,580	297,919
南投縣 Nantou C.	36,868	181,086	156	820	27,876	144,636
雲林縣 Yunlin C.	76,085	421,653	—	—	65,862	378,028
嘉義縣 Chiayi C.	20,956	95,436	1,682	8,583	12,815	66,413
屏東縣 Pingtung C.	53,501	248,077	30	152	32,730	165,848
臺東縣 Taitung C.	15,822	119,631	94	468	13,252	109,976
花蓮縣 Hualien C.	32,317	182,404	218	1,092	27,295	158,142
澎湖縣 Penghu C.	6,251	31,083	579	2,895	5,332	26,859
基隆市 Keelung City	22,366	192,363	—	—	22,280	191,784
新竹市 Hsinchu City	115,680	880,809	11,333	58,932	103,643	818,210
嘉義市 Chiayi City	21,700	116,007	511	2,659	20,121	109,900
福建省 Fuchien Prov.	6,940	27,452	—	—	6,940	27,452
金門縣 Kinmen C.	4,388	17,125	—	—	4,388	17,125
連江縣 Lienchiang C.	2,552	10,327	—	—	2,552	10,327
國家公園管理處 N.P.Adm.	—	—	—	—	—	—
其他內政部 指定特設主 管建築機關 Other M.O.I. Const. Orgs.	76,519	456,015	2,248	12,589	56,281	345,729

鋼構造 Steel		磚構造 Brick		木構造 Wooden		其他 Others	
總樓地板面積 (平方公尺) Total Floor Area (m ²)	工程造價 (千元) Construction Cost (NT\$1,000)	總樓地板面積 (平方公尺) Total Floor Area (m ²)	工程造價 (千元) Construction Cost (NT\$1,000)	總樓地板面積 (平方公尺) Total Floor Area (m ²)	工程造價 (千元) Construction Cost (NT\$1,000)	總樓地板面積 (平方公尺) Total Floor Area (m ²)	工程造價 (千元) Construction Cost (NT\$1,000)
325,866	2,566,985	8,492	36,067	2,487	7,568	4,038	13,454
8,356	56,853	—	—	—	—	—	—
75,838	1,364,590	—	—	—	—	—	—
45,012	263,497	—	—	—	—	1,021	5,845
67,983	220,252	1,394	3,479	—	—	—	—
14,096	72,554	—	—	—	—	94	376
97,483	495,509	6,375	29,038	2,487	7,568	2,754	6,816
3,792	20,976	—	—	—	—	—	—
35,494	226,392	903	7,296	—	—	—	—
4,408	24,015	224	1,146	—	—	59	293
6,918	29,555	731	2,557	70	195	—	—
21	74	742	3,280	—	—	—	—
8,215	33,697	214	792	407	1,141	—	—
8,007	35,802	957	3,669	1,259	4,154	—	—
6,243	19,598	216	842	—	—	—	—
15,895	68,065	1,400	5,411	751	2,078	2,695	6,523
1,983	7,266	493	1,921	—	—	—	—
4,804	23,170	—	—	—	—	—	—
—	—	340	1,329	—	—	—	—
86	579	—	—	—	—	—	—
571	2,972	133	695	—	—	—	—
1,046	3,348	22	100	—	—	—	—
—	—	—	—	—	—	—	—
—	—	—	—	—	—	—	—
—	—	—	—	—	—	—	—
—	—	—	—	—	—	—	—
17,098	93,730	723	3,550	—	—	169	417

資料來源：本部營建署。

Source : Construction and Planning Agency, MOI.

表66. 核發建築物拆除執照—按月別及用途別分

年 (月) 別 Year (Month)	總計 Grand Total			件數 Cases
	件數 Cases	宅數 Houses	總樓地板面積 (平方公尺) Total Floor Area (m ²)	
九十一年 2002	1,849	2,331	897,676	991
九十二年 2003	1,939	2,484	1,408,193	981
九十三年 2004	1,897	3,146	1,892,970	901
九十四年 2005	2,153	3,500	2,597,506	1,028
九十五年 2006	2,065	3,161	1,645,123	1,119
九十六年 2007	2,136	4,173	2,391,170	1,129
九十七年 2008	1,752	4,012	1,934,243	863
九十八年 2009	1,772	3,870	1,585,362	876
九十九年 2010	2,520	5,521	2,543,820	1,325
五月 May	186	729	170,883	94
六月 June	237	648	185,136	138
七月 July	200	361	177,344	95
八月 Aug.	172	381	190,381	90
九月 Sept.	190	422	376,232	102
十月 Oct.	217	489	329,953	104
十一月 Nov.	242	454	293,810	113
十二月 Dec.	350	503	186,886	220
一〇〇年 2011	958	2,056	1,004,499	455
一月 Jan.	201	553	222,602	92
二月 Feb.	125	219	108,106	63
三月 Mar.	250	448	244,700	107
四月 Apr.	171	433	159,653	85
五月 May	211	403	269,438	108
較上月增減(%) VS. with Last Month	23.39	-6.93	68.76	27.06
較上年同月增減(%) VS. with Last Year	13.44	-44.72	57.67	14.89

資料來源：本部營建署。

TABLE 66. ISSUED BUILDING DEMOLITION LICENSE
- BY MONTH AND USE

住宅 Housing		其他 Others		
宅數 Houses	總樓地板面積 (平方公尺) Total Floor Area (m ²)	件數 Cases	宅數 Houses	總樓地板面積 (平方公尺) Total Floor Area (m ²)
1,330	207,835	858	1,001	689,841
1,489	318,537	958	995	1,089,656
1,519	366,311	996	1,627	1,526,659
2,309	359,667	1,125	1,191	2,237,839
2,035	346,403	946	1,126	1,298,720
2,648	418,589	1,007	1,525	1,972,581
2,763	388,904	889	1,249	1,545,339
2,486	353,027	896	1,384	1,232,335
3,925	580,958	1,195	1,596	1,962,862
617	75,969	92	112	94,914
514	64,110	99	134	121,026
201	43,814	105	160	133,530
254	40,228	82	127	150,153
322	38,746	88	100	337,486
343	39,377	113	146	290,576
262	35,878	129	192	257,932
364	60,433	130	139	126,453
1,263	179,034	503	793	825,465
312	38,922	109	241	183,680
126	18,108	62	93	89,998
294	43,590	143	154	201,110
325	49,158	86	108	110,495
206	29,256	103	197	240,182
-36.62	-40.49	19.77	82.41	117.37
-66.61	-61.49	11.96	75.89	153.05

Source : Construction and Planning Agency, MOI.

表67. 核發建築物拆除執照—按區域別及用途別分

區域別 Locality	總計 Grand Total			件數 Cases
	件數 Cases	宅數 Houses	總樓地板面積 (平方公尺) Total Floor Area (m ²)	
一〇〇年五月 May, 2011	211	403	269,438	108
新北市 New Taipei City	17	57	10,041	14
臺北市 Taipei City	9	122	13,345	5
臺中市 Taichung City	32	39	12,669	17
臺南市 Tainan City	22	33	4,645	14
高雄市 Kaohsiung City	33	39	26,297	17
臺灣省 Taiwan Prov.	97	112	202,220	40
宜蘭縣 Yilan C.	8	9	3,132	2
桃園縣 Taoyuan C.	7	6	35,359	1
新竹縣 Hsinchu C.	8	10	96,393	1
苗栗縣 Miaoli C.	7	6	38,472	1
彰化縣 Changhua C.	6	6	2,453	3
南投縣 Nantou C.	10	13	11,249	3
雲林縣 Yunlin C.	—	—	—	—
嘉義縣 Chiayi C.	11	11	5,547	1
屏東縣 Pingtung C.	8	8	1,795	6
臺東縣 Taitung C.	1	1	244	1
花蓮縣 Hualien C.	3	3	1,271	1
澎湖縣 Penghu C.	—	—	—	—
基隆市 Keelung City	3	4	1,127	—
新竹市 Hsinchu City	9	20	2,703	9
嘉義市 Chiayi City	16	15	2,475	11
福建省 Fuchien Prov.	—	—	—	—
金門縣 Kinmen C.	—	—	—	—
連江縣 Lienchiang C.	—	—	—	—
國家公園管理處 N.P.Adm.	—	—	—	—
其他內政部 指定特設主 管建築機關 Other M.O.I. Const. Orgs.	1	1	221	1

資料來源：本部營建署。

TABLE 67. ISSUED BUILDING DEMOLITION LICENSE
- BY LOCALITY AND USE

住宅 Housing		其他 Others		
宅數 Houses	總樓地板面積 (平方公尺) Total Floor Area (m ²)	件數 Cases	宅數 Houses	總樓地板面積 (平方公尺) Total Floor Area (m ²)
206	29,256	103	197	240,182
51	6,510	3	6	3,531
34	5,198	4	88	8,147
18	3,286	15	21	9,383
25	2,829	8	8	1,816
23	3,498	16	16	22,799
54	7,714	57	58	194,506
2	172	6	7	2,960
1	155	6	5	35,204
1	149	7	9	96,244
1	106	6	5	38,366
3	280	3	3	2,173
6	463	7	7	10,786
—	—	—	—	—
1	133	10	10	5,414
6	1,252	2	2	543
1	244	—	—	—
1	109	2	2	1,162
—	—	—	—	—
—	—	3	4	1,127
20	2,703	—	—	—
11	1,948	5	4	527
—	—	—	—	—
—	—	—	—	—
—	—	—	—	—
—	—	—	—	—
1	221	—	—	—

Source : Construction and Planning Agency, MOI.

表68. 核發建築物使用執照—按月別及用途別分

年 (月) 別 Year (Month)	總計 Grand Total		住宿類(H類) 住宅(H2) Residential	
	總件數 Total Cases	總樓地板面積 (平方公尺) Total Floor Area (m ²)	宅數 Houses	總樓地板面積 (平方公尺) Total Floor Area (m ²)
	九十一年 2002	22,786	24,386,270	45,131
九十二年 2003	26,579	26,497,263	57,589	10,659,082
九十三年 2004	31,902	27,872,724	69,408	12,330,189
九十四年 2005	35,271	31,027,550	78,760	13,972,174
九十五年 2006	37,978	36,202,229	124,120	20,802,938
九十六年 2007	34,797	36,024,385	130,596	21,578,032
九十七年 2008	27,358	32,709,768	111,183	18,407,112
九十八年 2009	16,770	26,534,930	75,870	13,517,972
九十九年 2010	22,293	24,013,834	71,875	13,315,090
五月 May	1,604	1,528,229	4,555	885,983
六月 June	1,711	2,116,844	4,702	1,027,529
七月 July	1,838	1,622,257	6,781	1,096,788
八月 Aug.	2,145	1,805,567	5,083	921,001
九月 Sept.	1,876	2,215,008	7,867	1,392,511
十月 Oct.	2,053	1,979,132	5,326	1,097,885
十一月 Nov.	2,104	1,996,625	7,326	1,300,624
十二月 Dec.	2,752	3,005,850	8,381	1,737,034
一〇〇年 2011	10,337	9,372,306	26,982	5,255,474
一月 Jan.	2,722	2,704,279	7,547	1,633,268
二月 Feb.	1,035	989,718	3,105	605,473
三月 Mar.	2,147	1,690,571	5,180	947,043
四月 Apr.	1,896	1,813,568	5,216	941,436
五月 May	2,537	2,174,170	5,934	1,128,254
較上月增減(%) VS. with Last Month	33.81	19.88	13.77	19.84
較上年同月增減(%) VS. with Last Year	58.17	42.27	30.27	27.34

資料來源：本部營建署。

說明：1.95年起依「建築物使用類組及變更使用辦法」分類並歸入歷史資料。2.94年以前，「住宿類住宅」為「住宅、農舍」，「商業類」為「商店、旅館、遊樂場」，「工業、倉儲類」為「工廠、倉庫」，「辦公、服務類」為「辦公室」，「休閒、文教類」為「學校」，「衛生、福利、更生」為「醫院」，其他為不歸類於前項者。

TABLE 68. ISSUED BUILDING USAGE LICENSE - BY MONTH AND USE

Lodging 宿舍安養(H1) Dormitory, Care	商業類(B類) Commerce	工業、倉儲類(C類) Industry, Storage
總樓地板面積 (平方公尺) Total Floor Area (m ²)	總樓地板面積 (平方公尺) Total Floor Area (m ²)	總樓地板面積 (平方公尺) Total Floor Area (m ²)
...	3,498,392	3,475,023
...	4,534,513	3,034,788
...	4,798,195	2,779,699
...	5,984,967	3,601,738
351,842	2,969,856	5,658,325
603,820	918,106	6,163,143
233,455	1,002,028	5,355,333
441,861	1,191,590	4,821,728
194,565	563,213	4,424,911
7,689	5,159	210,875
27,516	11,925	297,266
—	18,231	254,014
10,963	16,005	211,272
2,775	31,673	352,915
76,644	95,988	356,887
20,344	35,502	268,220
9,526	58,343	859,177
60,469	142,656	2,024,042
4,542	49,465	656,018
1,981	14,388	174,189
2,723	54,797	206,231
7,159	4,911	419,096
44,064	19,095	568,508
515.50	288.82	35.65
473.08	270.13	169.59

Source: Construction and Planning Agency, MOI.

Note: 1.The figures are reclassified according to Architecture Usage Classification and Change Usage regulation since 2006.
2.Prior to 2005, Residential Lodging as Houses and Farmhouses; Commerce as Stores, Hotels and Playgrounds; Industry, Storage as Factories and entrepôts; Business, Service as Offices; Leisure, Education as Schools; Health, Welfare, Regeneration as Hospitals; Others refer to the unclassified.

表68. 核發建築物使用執照—按月別及用途別分(續)

年 (月) 別	辦公、服務類(G類)	休閒、文教類(D類)	衛生、福利、 更生類(F類)
	Business, Service	Leisure, Education	Health, Welfare, Regeneration
Year (Month)	總樓地板面積 (平方公尺) Total Floor Area (m ²)	總樓地板面積 (平方公尺) Total Floor Area (m ²)	總樓地板面積 (平方公尺) Total Floor Area (m ²)
九十一年 2002	1,769,308	2,633,438	403,541
九十二年 2003	2,656,023	2,057,008	251,370
九十三年 2004	1,437,657	2,046,863	442,695
九十四年 2005	1,324,176	1,705,410	443,348
九十五年 2006	2,310,545	1,963,544	494,289
九十六年 2007	2,772,328	1,998,771	425,343
九十七年 2008	3,549,708	2,058,782	583,728
九十八年 2009	2,582,687	2,227,010	353,167
九十九年 2010	2,076,337	1,284,411	266,410
五月 May	198,458	62,128	82,960
六月 June	306,011	220,060	3,960
七月 July	52,363	60,541	2,949
八月 Aug.	271,773	163,872	38,062
九月 Sept.	179,102	130,245	12,158
十月 Oct.	77,202	114,573	11,903
十一月 Nov.	138,839	94,246	38,662
十二月 Dec.	140,244	67,100	20,873
一〇〇年 2011	467,547	471,664	58,147
一月 Jan.	124,325	92,827	20,796
二月 Feb.	36,321	93,985	2,822
三月 Mar.	96,999	110,512	9,384
四月 Apr.	97,221	75,964	8,489
五月 May	112,681	98,376	16,656
較上月增減(%) VS. with Last Month	15.90	29.50	96.21
較上年同月增減(%) VS. with Last Year	-43.22	58.34	-79.92

說明：3. 自95年起數字包括內政部指定特設主管建築機關資料。

TABLE 68. ISSUED BUILDING USAGE LICENSE - BY MONTH AND USE(CONT.)

公共集會類(A類)	宗教、殯葬類(E類)	危險物品類(I類)	其他
Assembly	Religion, Funeral	Hazard Contents	Others
總樓地板面積 (平方公尺) Total Floor Area (m ²)	總樓地板面積 (平方公尺) Total Floor Area (m ²)	總樓地板面積 (平方公尺) Total Floor Area (m ²)	總樓地板面積 (平方公尺) Total Floor Area (m ²)
		4,073,737	
		3,304,479	
		4,037,426	
		3,995,737	
84,564	173,524	17,426	1,375,376
60,293	170,402	30,148	1,303,999
109,933	215,577	32,678	1,161,434
198,626	234,140	16,285	949,864
61,873	215,777	10,723	1,600,524
2,024	11,142	1,603	60,208
11,008	5,525	665	205,379
9,148	29,976	28	98,219
3,361	13,259	299	155,700
3,712	18,834	—	91,083
5,127	13,507	1,255	128,161
4,699	18,168	778	76,543
5,220	29,272	1,462	77,599
10,616	55,558	4,697	821,436
880	13,391	—	108,767
265	8,981	1,243	50,070
286	5,856	1,520	255,220
6,946	17,831	1,257	233,258
2,239	9,499	677	174,121
-67.77	-46.73	-46.14	-25.35
10.62	-14.75	-57.77	189.20

Note : 3.The figures include the data of M.O.I. Const. Orgs. since 2006.

表69. 核發建築物使用執照—按區域別及用途別分

區域別 Locality	總計 Grand Total		住宿類(H類) 住宅(H2) Residential	
	總件數 Total Cases	總樓地板面積 (平方公尺) Total Floor Area (m ²)	宅數 Houses	總樓地板面積 (平方公尺) Total Floor Area (m ²)
	一〇〇年五月 May, 2011	2,537	2,174,170	5,934
新北市 New Taipei City	42	165,099	773	142,007
臺北市 Taipei City	42	100,134	502	85,184
臺中市 Taichung City	160	168,773	454	87,926
臺南市 Tainan City	669	291,960	798	178,099
高雄市 Kaohsiung City	347	343,497	922	163,883
臺灣省 Taiwan Prov.	1,239	846,515	2,458	467,908
宜蘭縣 Yilan C.	112	41,291	105	20,886
桃園縣 Taoyuan C.	204	214,787	484	94,884
新竹縣 Hsinchu C.	65	124,913	496	116,857
苗栗縣 Miaoli C.	104	51,549	154	29,535
彰化縣 Changhua C.	127	74,874	162	33,271
南投縣 Nantou C.	133	42,259	113	13,211
雲林縣 Yunlin C.	145	72,356	120	22,051
嘉義縣 Chiayi C.	57	48,031	71	7,469
屏東縣 Pingtung C.	86	45,680	52	13,862
臺東縣 Taitung C.	53	12,436	48	10,057
花蓮縣 Hualien C.	61	20,678	51	13,453
澎湖縣 Penghu C.	14	3,385	12	2,943
基隆市 Keelung City	4	12,262	115	8,674
新竹市 Hsinchu City	33	73,695	436	73,001
嘉義市 Chiayi City	41	8,319	39	7,754
福建省 Fuchien Prov.	21	14,516	25	2,808
金門縣 Kinmen C.	19	13,345	24	2,058
連江縣 Lienchiang C.	2	1,171	1	750
國家公園管理處 N.P.Adm.	1	282	1	282
其他內政部 指定特設主 管建築機關 Other M.O.I. Const. Orgs.	16	243,394	1	157

資料來源：本部營建署。

TABLE 69. ISSUED BUILDING USAGE LICENSE
- BY LOCALITY AND USE

Lodging	商業類(B類) Commerce	工業、倉儲類(C類) Industry, Storage
宿舍安養(H1) Dormitory, Care		
總樓地板面積 (平方公尺) Total Floor Area (m ²)	總樓地板面積 (平方公尺) Total Floor Area (m ²)	總樓地板面積 (平方公尺) Total Floor Area (m ²)
44,064	19,095	568,508
—	1,125	1,941
—	—	—
—	6,559	10,327
—	199	42,022
386	2,416	123,082
4,601	8,621	191,599
—	—	6,918
—	1,386	90,240
—	259	2,243
—	1,359	4,400
—	1,643	26,315
453	—	—
—	—	33,480
1,561	—	18,397
2,587	—	8,408
—	—	—
—	3,974	1,000
—	—	198
—	—	—
—	—	—
—	—	—
8,740	—	—
8,740	—	—
—	—	—
—	—	—
—	—	—
30,337	175	199,537

Source : Construction and Planning Agency, MOI.

表69. 核發建築物使用執照—按區域別及用途別分(續)

區域別 Locality	辦公、服務類(G類) Business, Service	休閒、文教類(D類) Leisure, Education	衛生、福利、 更生類(F類) Health, Welfare, Regeneration
	總樓地板面積 (平方公尺) Total Floor Area (m ²)	總樓地板面積 (平方公尺) Total Floor Area (m ²)	總樓地板面積 (平方公尺) Total Floor Area (m ²)
一〇〇年五月 May, 2011	112,681	98,376	16,656
新北市 New Taipei City	5,180	7,374	4,592
臺北市 Taipei City	7,382	4,696	—
臺中市 Taichung City	2,831	2,853	835
臺南市 Tainan City	5,174	24,961	2,641
高雄市 Kaohsiung City	39,034	4,501	—
臺灣省 Taiwan Prov.	38,859	52,572	8,588
宜蘭縣 Yilan C.	12,353	—	233
桃園縣 Taoyuan C.	10,416	16,870	483
新竹縣 Hsinchu C.	356	—	—
苗栗縣 Miaoli C.	4,662	5,194	6,020
彰化縣 Changhua C.	278	1,078	1,648
南投縣 Nantou C.	1,826	4,258	—
雲林縣 Yunlin C.	4,165	4,486	—
嘉義縣 Chiayi C.	38	3,209	—
屏東縣 Pingtung C.	1,599	12,807	—
臺東縣 Taitung C.	—	1,082	—
花蓮縣 Hualien C.	1,986	—	204
澎湖縣 Penghu C.	—	—	—
基隆市 Keelung City	—	3,588	—
新竹市 Hsinchu City	694	—	—
嘉義市 Chiayi City	486	—	—
福建省 Fuchien Prov.	1,232	1,419	—
金門縣 Kinmen C.	811	1,419	—
連江縣 Lienchiang C.	421	—	—
國家公園管理處 N.P.Adm.	—	—	—
其他內政部 指定特設主 管建築機關 Other M.O.I. Const. Orgs.	12,989	—	—

TABLE 69. ISSUED BUILDING USAGE LICENSE
- BY LOCALITY AND USE (CONT.)

公共集會類(A類) Assembly	宗教、殯葬類(E類) Religion, Funeral	危險物品類(I類) Hazard Contents	其他 Others
總樓地板面積 (平方公尺) Total Floor Area (m ²)	總樓地板面積 (平方公尺) Total Floor Area (m ²)	總樓地板面積 (平方公尺) Total Floor Area (m ²)	總樓地板面積 (平方公尺) Total Floor Area (m ²)
2,239	9,499	677	174,121
1,805	—	—	1,075
—	—	—	2,872
—	76	—	57,366
—	249	—	38,615
—	2,713	—	7,482
434	6,144	677	66,512
—	534	—	367
—	21	421	66
—	—	—	5,198
—	—	256	123
—	184	—	10,457
—	4,672	—	17,839
—	—	—	8,174
—	202	—	17,155
—	531	—	5,886
190	—	—	1,107
—	—	—	61
244	—	—	—
—	—	—	—
—	—	—	—
—	—	—	79
—	317	—	—
—	317	—	—
—	—	—	—
—	—	—	—
—	—	—	—
—	—	—	199

表70. 核發建築物使用執照年累計—按區域別及用途別分

區域別 Locality	總計 Grand Total		住宿類(H類) 住宅(H2) Residential	
	總件數 Total Cases	總樓地板面積 (平方公尺) Total Floor Area (m ²)	宅數 Houses	總樓地板面積 (平方公尺) Total Floor Area (m ²)
一〇〇年一至五月 Jan. - May, 2011	10,337	9,372,306	26,982	5,255,474
新北市 New Taipei City	193	1,176,728	4,099	676,864
臺北市 Taipei City	154	772,631	2,795	527,747
臺中市 Taichung City	874	1,155,076	3,465	803,938
臺南市 Tainan City	2,104	876,758	2,474	542,165
高雄市 Kaohsiung City	1,367	976,033	2,882	553,806
臺灣省 Taiwan Prov.	5,508	3,700,323	11,090	2,122,024
宜蘭縣 Yilan C.	595	276,080	1,191	208,352
桃園縣 Taoyuan C.	703	963,790	2,708	505,021
新竹縣 Hsinchu C.	351	460,328	1,706	363,462
苗栗縣 Miaoli C.	440	228,627	492	96,298
彰化縣 Changhua C.	685	417,323	881	193,011
南投縣 Nantou C.	565	170,465	532	73,449
雲林縣 Yunlin C.	474	256,150	378	87,112
嘉義縣 Chiayi C.	314	131,593	462	53,102
屏東縣 Pingtung C.	439	169,949	342	75,998
臺東縣 Taitung C.	197	56,706	178	37,806
花蓮縣 Hualien C.	238	81,472	310	67,018
澎湖縣 Penghu C.	107	28,822	92	23,915
基隆市 Keelung City	19	47,804	207	32,091
新竹市 Hsinchu City	139	341,929	1,343	252,290
嘉義市 Chiayi City	242	69,285	268	53,099
福建省 Fuchien Prov.	78	54,827	168	26,623
金門縣 Kinmen C.	75	53,487	166	25,704
連江縣 Lienchiang C.	3	1,340	2	919
國家公園管理處 N.P.Adm.	7	1,892	5	1,364
其他內政部 指定特設主 管建築機關 Other M.O.I. Const. Orgs.	52	658,038	4	943

資料來源：本部營建署。

TABLE 70. ISSUED BUILDING USAGE LICENSE OF THE YEAR
- BY LOCALITY AND USE

Lodging	商業類(B類) Commerce	工業、倉儲類(C類) Industry, Storage
宿舍安養(H1) Dormitory, Care		
總樓地板面積 (平方公尺) Total Floor Area (m ²)	總樓地板面積 (平方公尺) Total Floor Area (m ²)	總樓地板面積 (平方公尺) Total Floor Area (m ²)
60,469	142,656	2,024,042
—	48,696	211,268
—	39,610	38,421
—	16,163	72,262
69	199	130,673
879	11,917	262,286
19,804	25,896	701,133
—	740	20,748
5,686	9,213	292,873
—	259	43,469
—	1,750	22,806
—	7,309	135,334
453	—	30,096
7,309	—	73,936
1,561	31	29,950
2,932	1,106	18,102
—	—	7,203
—	5,488	4,768
—	—	1,048
1,521	—	4,644
—	—	14,572
342	—	1,584
9,380	—	1,054
9,380	—	1,054
—	—	—
—	—	—
30,337	175	606,945

Source : Construction and Planning Agency, MOI.

表70. 核發建築物使用執照年累計—按區域別及用途別分(續)

區域別 Locality	辦公、服務類(G類) Business, Service	休閒、文教類(D類) Leisure, Education	衛生、福利、 更生類(F類) Health, Welfare, Regeneration
	總樓地板面積 (平方公尺) Total Floor Area (m ²)	總樓地板面積 (平方公尺) Total Floor Area (m ²)	總樓地板面積 (平方公尺) Total Floor Area (m ²)
一〇〇年一至五月 Jan. - May, 2011	467,547	471,664	58,147
新北市 New Taipei City	38,793	67,121	4,592
臺北市 Taipei City	55,067	26,635	14,593
臺中市 Taichung City	48,213	18,849	4,329
臺南市 Tainan City	14,874	85,638	3,365
高雄市 Kaohsiung City	62,557	43,674	2,148
臺灣省 Taiwan Prov.	230,579	215,166	29,120
宜蘭縣 Yilan C.	32,717	11,093	312
桃園縣 Taoyuan C.	68,686	61,108	7,843
新竹縣 Hsinchu C.	11,306	11,011	1,210
苗栗縣 Miaoli C.	58,658	15,241	7,809
彰化縣 Changhua C.	7,763	4,481	2,842
南投縣 Nantou C.	3,092	11,667	5,865
雲林縣 Yunlin C.	19,949	8,322	—
嘉義縣 Chiayi C.	867	7,167	685
屏東縣 Pingtung C.	11,529	21,223	559
臺東縣 Taitung C.	2,606	4,168	957
花蓮縣 Hualien C.	1,986	—	204
澎湖縣 Penghu C.	2,732	—	307
基隆市 Keelung City	84	3,646	—
新竹市 Hsinchu City	5,821	45,536	527
嘉義市 Chiayi City	2,783	10,503	—
福建省 Fuchien Prov.	1,676	14,581	—
金門縣 Kinmen C.	1,255	14,581	—
連江縣 Lienchiang C.	421	—	—
國家公園管理處 N.P.Adm.	—	—	—
其他內政部 指定特設主 管建築機關 Other M.O.I. Const. Orgs.	15,788	—	—

TABLE 70. ISSUED BUILDING USAGE LICENSE OF THE YEAR
- BY LOCALITY AND USE (CONT.)

公共集會類(A類) Assembly	宗教、殯葬類(E類) Religion, Funeral	危險物品類(I類) Hazard Contents	其他 Others
總樓地板面積 (平方公尺) Total Floor Area (m ²)	總樓地板面積 (平方公尺) Total Floor Area (m ²)	總樓地板面積 (平方公尺) Total Floor Area (m ²)	總樓地板面積 (平方公尺) Total Floor Area (m ²)
10,616	55,558	4,697	821,436
1,805	1,480	295	125,814
—	773	—	69,785
—	406	—	190,916
—	7,011	2,106	90,658
—	7,987	667	30,112
7,823	37,096	1,629	310,053
265	534	—	1,319
—	555	1,373	11,432
1,088	140	—	28,383
—	15,583	256	10,226
—	2,983	—	63,600
—	8,517	—	37,326
—	362	—	59,160
—	282	—	37,948
207	5,605	—	32,688
190	820	—	2,956
—	—	—	2,008
323	486	—	11
—	—	—	5,818
5,750	1,229	—	16,204
—	—	—	974
713	317	—	483
713	317	—	483
—	—	—	—
—	488	—	40
275	—	—	3,575

表71. 核發建築物使用執照—按月別及構造別分

年 (月) 別 Year (Month)	總 計 Grand Total		鋼骨鋼筋混凝土構造 Steel Frame & Reinforced Concrete		混凝土構造 (含鋼筋混凝土構造) Reinforced Concrete	
	總樓地板面積 (平方公尺) Total Floor Area (m ²)	工程造價 (千元) Construction Cost (NT\$1,000)	總樓地板面積 (平方公尺) Total Floor Area (m ²)	工程造價 (千元) Construction Cost (NT\$1,000)	總樓地板面積 (平方公尺) Total Floor Area (m ²)	工程造價 (千元) Construction Cost (NT\$1,000)
九十一年 2002	24,386,270	160,807,814	4,889,809	39,383,974	17,208,531	111,744,973
九十二年 2003	26,497,263	172,144,295	5,108,309	42,682,779	19,539,935	120,593,226
九十三年 2004	27,872,724	182,271,070	4,177,308	34,616,346	22,548,253	142,601,682
九十四年 2005	31,027,550	204,429,033	4,502,408	34,735,657	25,511,864	165,583,977
九十五年 2006	36,202,229	244,845,529	2,756,303	20,457,343	30,001,164	203,681,945
九十六年 2007	36,024,385	254,004,222	3,075,708	21,826,477	29,443,170	211,978,853
九十七年 2008	32,717,134	246,476,575	2,085,985	15,339,383	26,910,688	206,303,433
九十八年 2009	26,534,930	213,321,500	2,933,172	25,175,671	20,635,417	167,269,319
九十九年 2010	24,013,834	185,920,181	2,884,144	23,293,972	17,404,202	136,401,363
五月 May	1,528,229	11,610,655	68,417	749,918	1,273,573	9,744,178
六月 June	2,116,844	17,360,707	140,947	1,176,362	1,584,695	13,340,131
七月 July	1,622,257	12,136,503	98,017	899,511	1,113,868	8,322,783
八月 Aug.	1,805,567	13,491,534	114,515	1,011,646	1,257,780	9,302,018
九月 Sept.	2,215,008	18,649,274	154,020	1,468,713	1,788,172	15,208,796
十月 Oct.	1,979,132	15,278,258	270,864	2,298,268	1,323,386	9,833,877
十一月 Nov.	1,996,625	15,303,615	110,238	957,623	1,618,125	12,509,263
十二月 Dec.	3,005,850	22,645,691	928,749	7,958,320	1,849,952	13,573,603
一〇〇年 2011	9,372,306	68,792,324	1,021,884	9,179,322	7,013,924	51,850,212
一月 Jan.	2,704,279	20,392,613	394,658	3,064,903	2,049,176	15,914,258
二月 Feb.	989,718	7,695,997	58,873	622,965	804,860	6,417,478
三月 Mar.	1,690,571	12,520,302	143,117	1,349,580	1,230,844	8,740,738
四月 Apr.	1,813,568	13,388,278	196,516	2,136,910	1,383,533	9,933,011
五月 May	2,174,170	14,795,134	228,720	2,004,964	1,545,511	10,844,727
較上月增減(%) VS. with Last Month	19.88	10.51	16.39	-6.17	11.71	9.18
較上年同月增減(%) VS. with Last Year	42.27	27.43	234.30	167.36	21.35	11.29

資料來源：本部營建署。

說明：94年以前，混凝土構造為鋼筋混凝土造。

TABLE 71. ISSUED BUILDING USAGE LICENSE

- BY MONTH AND MATERIAL

鋼構造(94年以前為 鋼架構造) Steel		磚構造 Brick		木構造 Wooden		其 他 Others	
總樓地板面積 (平方公尺) Total Floor Area (m ²)	工程造價 (千元) Construction Cost (NT\$1,000)	總樓地板面積 (平方公尺) Total Floor Area (m ²)	工程造價 (千元) Construction Cost (NT\$1,000)	總樓地板面積 (平方公尺) Total Floor Area (m ²)	工程造價 (千元) Construction Cost (NT\$1,000)	總樓地板面積 (平方公尺) Total Floor Area (m ²)	工程造價 (千元) Construction Cost (NT\$1,000)
793,203	3,343,333	492,839	1,620,388	66,913	176,078	934,975	4,539,068
996,681	5,116,241	254,300	977,849	74,666	173,421	523,372	2,600,779
632,745	2,747,975	205,851	748,047	74,350	195,393	234,217	1,361,627
617,514	2,596,872	191,506	694,938	47,469	153,967	156,789	663,622
3,185,263	19,755,112	204,669	725,716	24,581	73,023	30,249	152,390
3,236,855	19,158,898	203,279	769,800	32,350	113,054	33,023	157,140
3,451,295	23,775,418	218,577	853,783	21,593	70,542	28,996	134,016
2,742,070	20,053,572	157,989	622,697	28,276	95,461	38,006	104,780
3,495,211	25,456,947	156,899	557,347	46,854	112,690	26,524	97,862
170,358	1,064,378	12,459	42,231	1,438	3,682	1,984	6,268
359,234	2,754,343	24,335	77,026	6,595	9,029	1,038	3,816
395,386	2,865,400	10,981	39,934	3,811	8,170	194	705
414,988	3,116,379	12,725	48,418	4,942	10,169	617	2,904
262,473	1,944,626	5,837	17,859	3,794	5,671	712	3,609
352,734	3,057,350	23,915	61,808	5,418	14,260	2,815	12,695
252,264	1,767,907	11,763	53,245	414	1,235	3,821	14,342
199,376	1,014,354	14,679	56,116	4,346	11,817	8,748	31,481
1,212,275	7,314,868	61,923	214,903	16,123	42,390	46,177	190,629
213,277	1,235,269	22,438	67,597	1,608	2,798	23,122	107,788
109,925	603,355	4,940	17,820	2,870	8,397	8,250	25,982
299,771	2,362,607	9,880	40,037	159	569	6,800	26,771
212,480	1,243,316	13,621	47,020	3,555	11,626	3,863	16,395
376,822	1,870,321	11,044	42,429	7,931	19,000	4,142	13,693
77.34	50.43	-18.92	-9.76	123.09	63.43	7.22	-16.48
121.19	75.72	-11.36	0.47	451.53	416.02	108.77	118.46

Source : Construction and Planning Agency, MOI.

Note : Prior to 2005, concrete construction contains only reinforced concrete construction.

表72. 核發建築物使用執照—按區域別及構造別分

區域別 Locality	總計 Grand-Total		鋼骨鋼筋混凝土構造 Steel Frame & Reinforced Concrete		混凝土構造 (含鋼筋混凝土構造) Reinforced Concrete	
	總樓地板面積 (平方公尺) Total Floor Area (m ²)	工程造價 (千元) Construction Cost (NT\$1,000)	總樓地板面積 (平方公尺) Total Floor Area (m ²)	工程造價 (千元) Construction Cost (NT\$1,000)	總樓地板面積 (平方公尺) Total Floor Area (m ²)	工程造價 (千元) Construction Cost (NT\$1,000)
一〇〇年五月 May, 2011	2,174,170	14,795,134	228,720	2,004,964	1,545,511	10,844,727
新北市 New Taipei City	165,099	1,645,915	20,308	293,943	143,663	1,344,240
臺北市 Taipei City	100,134	1,226,093	36,659	483,161	62,516	734,437
臺中市 Taichung City	168,773	1,359,698	2,881	16,230	151,897	1,266,896
臺南市 Tainan City	291,960	1,566,399	5,019	25,089	220,525	1,304,005
高雄市 Kaohsiung City	343,497	2,077,201	19,198	119,652	186,315	1,212,573
臺灣省 Taiwan Prov.	846,515	5,337,849	62,372	407,241	605,300	4,062,917
宜蘭縣 Yilan C.	41,291	246,422	—	—	40,141	239,340
桃園縣 Taoyuan C.	214,787	1,551,113	6,918	118,075	143,916	1,029,362
新竹縣 Hsinchu C.	124,913	1,032,633	259	1,296	121,245	1,014,430
苗栗縣 Miaoli C.	51,549	253,497	4,294	21,557	42,313	209,797
彰化縣 Changhua C.	74,874	409,534	17,335	98,445	55,722	307,190
南投縣 Nantou C.	42,259	173,666	348	1,740	21,488	110,691
雲林縣 Yunlin C.	72,356	355,468	27,220	136,100	30,851	154,075
嘉義縣 Chiayi C.	48,031	204,837	1,140	5,697	10,037	51,968
屏東縣 Pingtung C.	45,680	214,909	2,981	14,904	18,357	92,189
臺東縣 Taitung C.	12,436	59,601	664	3,362	6,951	36,902
花蓮縣 Hualien C.	20,678	112,428	1,213	6,065	18,292	101,234
澎湖縣 Penghu C.	3,385	16,180	—	—	2,679	13,390
基隆市 Keelung City	12,262	79,259	—	—	12,262	79,259
新竹市 Hsinchu City	73,695	582,785	—	—	73,498	581,801
嘉義市 Chiayi City	8,319	45,517	—	—	7,548	41,289
福建省 Fuchien Prov.	14,516	56,041	—	—	14,199	54,977
金門縣 Kinmen C.	13,345	51,170	—	—	13,028	50,106
連江縣 Lienchiang C.	1,171	4,871	—	—	1,171	4,871
國家公園管理處 N.P.Adm	282	1,204	—	—	282	1,204
其他內政部 指定特設主 管建築機關 Other M.O.I. Const. Orgs.	243,394	1,524,734	82,283	659,648	160,814	863,478

資料來源：本部營建署。

TABLE 72. ISSUED BUILDING USAGE LICENSE
- BY LOCALITY AND MATERIAL

鋼構造 Steel		磚構造 Brick		木構造 Wooden		其他 Others	
總樓地板面積 (平方公尺) Total Floor Area (m ²)	工程造價 (千元) Construction Cost (NT\$1,000)	總樓地板面積 (平方公尺) Total Floor Area (m ²)	工程造價 (千元) Construction Cost (NT\$1,000)	總樓地板面積 (平方公尺) Total Floor Area (m ²)	工程造價 (千元) Construction Cost (NT\$1,000)	總樓地板面積 (平方公尺) Total Floor Area (m ²)	工程造價 (千元) Construction Cost (NT\$1,000)
376,822	1,870,321	11,044	42,429	7,931	19,000	4,142	13,693
1,128	7,732	—	—	—	—	—	—
337	4,772	471	2,732	—	—	151	991
13,859	76,136	—	—	136	436	—	—
66,416	237,305	—	—	—	—	—	—
135,736	738,018	2,196	6,749	33	164	19	45
159,012	805,207	8,150	31,708	7,762	18,400	3,919	12,376
1,150	7,082	—	—	—	—	—	—
62,865	394,927	1,088	8,749	—	—	—	—
2,298	11,493	—	—	—	—	1,111	5,414
4,166	19,502	454	1,739	322	902	—	—
413	2,173	—	—	1,404	1,726	—	—
20,314	60,862	49	191	60	182	—	—
11,282	56,555	1,692	4,915	1,311	3,823	—	—
29,973	129,079	2,103	5,887	4,665	11,767	113	439
20,124	96,327	1,523	4,966	—	—	2,695	6,523
4,505	18,039	316	1,298	—	—	—	—
954	3,956	219	1,173	—	—	—	—
—	—	706	2,790	—	—	—	—
—	—	—	—	—	—	—	—
197	984	—	—	—	—	—	—
771	4,228	—	—	—	—	—	—
317	1,064	—	—	—	—	—	—
317	1,064	—	—	—	—	—	—
—	—	—	—	—	—	—	—
—	—	—	—	—	—	—	—
17	87	227	1,240	—	—	53	281

Source :Construction and Planning Agency, MOI.

表73. 核發建築物使用執照—按高度別分

TABLE 73. ISSUED BUILDING USAGE LICENSE - BY HEIGHT

年 (月) 別 Year (Month)	總 計 Grand Total		7公尺以下 7m & Under 7m		超過7至15公尺 Over 7 Up to 15m	
	件 數 Cases	總樓地板面積 (平方公尺) Total Floor Area (m ²)	件 數 Cases	總樓地板面積 (平方公尺) Total Floor Area (m ²)	件 數 Cases	總樓地板面積 (平方公尺) Total Floor Area (m ²)
九十一年 2002	22,786	24,386,270	4,136	2,114,460	15,879	6,889,077
九十二年 2003	26,579	26,497,263	3,470	1,524,419	19,629	8,592,844
九十三年 2004	31,902	27,872,724	3,660	1,804,446	23,894	10,024,534
九十四年 2005	35,271	31,027,550	3,268	1,117,107	27,172	11,295,785
九十五年 2006	37,978	36,202,229	3,444	996,108	29,018	12,681,060
九十六年 2007	34,797	36,024,385	3,606	1,008,809	25,923	11,248,940
九十七年 2008	27,376	32,717,134	3,506	1,051,947	19,271	8,972,703
九十八年 2009	16,770	26,534,930	3,112	904,735	10,872	5,637,095
九十九年 2010	22,293	24,013,834	3,850	1,096,191	15,509	6,534,029
五 月 May	1,604	1,528,229	270	50,089	1,097	422,702
六 月 June	1,711	2,116,844	301	122,455	1,196	477,417
七 月 July	1,838	1,622,257	340	76,674	1,270	619,886
八 月 Aug.	2,145	1,805,567	428	144,169	1,482	562,311
九 月 Sept.	1,876	2,215,008	302	67,741	1,324	540,111
十 月 Oct.	2,053	1,979,132	335	115,141	1,482	542,307
十一月 Nov.	2,104	1,996,625	337	85,361	1,460	657,398
十二月 Dec.	2,752	3,005,850	421	91,904	1,897	855,269
一〇〇年 2011	10,337	9,372,306	1,659	433,440	7,502	3,079,427
一 月 Jan.	2,722	2,704,279	460	129,061	1,925	763,533
二 月 Feb.	1,035	989,718	177	38,560	745	304,705
三 月 Mar.	2,147	1,690,571	349	89,514	1,556	646,717
四 月 Apr.	1,896	1,813,568	312	72,343	1,362	631,096
五 月 May	2,537	2,174,170	361	103,962	1,914	733,376
較上月增減(%) VS. with Last Month	33.81	19.88	15.71	43.71	40.53	16.21
較上年同月增減(%) VS. with Last Year	58.17	42.27	33.70	107.55	74.48	73.50

超過15至30公尺 Over 15 Up to 30m		超過30至45公尺 Over 30 Up to 45m		超過45至60公尺 Over 45 Up to 60m		超過60公尺 Over 60m	
件 數 Cases	總樓地板面積 (平方公尺) Total Floor Area (m ²)	件 數 Cases	總樓地板面積 (平方公尺) Total Floor Area (m ²)	件 數 Cases	總樓地板面積 (平方公尺) Total Floor Area (m ²)	件 數 Cases	總樓地板面積 (平方公尺) Total Floor Area (m ²)
2,282	6,877,907	317	4,408,380	126	3,026,545	46	1,069,901
3,023	7,280,173	283	3,953,183	126	3,265,195	48	1,881,449
3,903	7,984,832	292	4,209,236	128	2,967,812	25	881,864
4,246	7,952,415	362	4,952,267	189	4,715,051	34	994,925
4,854	9,146,033	387	5,805,859	239	5,917,938	36	1,655,231
4,489	9,038,862	445	6,360,542	281	6,215,342	53	2,151,890
3,850	8,685,017	391	4,438,093	294	6,721,810	64	2,847,564
2,128	6,483,961	335	3,853,870	251	6,232,462	72	3,422,807
2,413	5,200,567	228	2,407,614	226	5,176,775	67	3,598,658
193	358,265	26	200,298	16	362,697	2	134,178
177	536,963	14	171,196	16	422,994	7	385,819
199	348,484	14	99,420	9	152,203	6	325,590
201	463,799	19	209,614	10	138,033	5	287,641
183	397,983	29	242,893	28	592,045	10	374,235
201	570,894	17	217,424	13	174,509	5	358,857
265	499,572	19	169,317	20	438,596	3	146,381
386	536,124	18	211,169	23	908,284	7	403,100
988	2,069,370	85	1,255,000	80	1,499,769	23	1,035,300
280	523,318	23	419,931	25	424,752	9	443,684
93	211,296	11	164,650	6	97,962	3	172,545
206	357,213	17	147,368	15	307,166	4	142,593
192	459,273	15	214,490	11	268,660	4	167,706
217	518,270	19	308,561	23	401,229	3	108,772
13.02	12.85	26.67	43.86	109.09	49.34	-25.00	-35.14
12.44	44.66	-26.92	54.05	43.75	10.62	50.00	-18.93

資料來源：本部營建署。

Source : Construction and Planning Agency, MOI.

表74. 核發建築物使用執照—按層數別分

年(月)別 Year (Month)	總計 Grand Total		地上層			
			一至五層 1 - 5 Stories		六至十層 6 - 10 Stories	
	棟數(1) Buildings	總樓地板面積 (平方公尺) Total Floor Area (m ²)	棟數 Buildings	總樓地板面積 (平方公尺) Total Floor Area (m ²)	棟數 Buildings	總樓地板面積 (平方公尺) Total Floor Area (m ²)
九十一年2002	29,945	24,386,270	28,559	13,093,558	753	3,630,149
九十二年2003	41,131	26,497,263	39,735	14,667,014	745	3,664,639
九十三年2004	51,231	27,872,724	49,701	17,052,480	889	3,803,460
九十四年2005	59,733	31,027,550	57,843	18,371,526	956	3,921,746
九十五年2006	65,571	36,202,229	62,923	21,326,660	1,079	4,467,048
九十六年2007	61,668	36,024,385	57,527	19,527,982	2,119	5,732,909
九十七年2008	47,521	32,717,134	44,385	16,511,818	1,613	5,063,057
九十八年2009	28,015	26,534,930	25,154	11,233,803	1,294	5,074,406
九十九年2010	30,701	21,007,984	29,342	10,750,023	501	2,470,456
五月May	2,516	1,528,229	2,402	833,014	36	194,818
六月June	2,794	2,116,844	2,680	1,013,281	43	174,522
七月July	2,974	1,622,257	2,887	960,713	33	138,267
八月Aug.	3,206	1,805,567	3,092	1,074,275	67	254,859
九月Sept.	3,028	2,215,008	2,850	960,343	47	194,580
十月Oct.	2,918	1,979,132	2,804	1,112,996	56	227,290
十一月Nov.	3,156	1,996,625	3,022	1,157,746	53	158,714
十二月Dec.	—	—	—	—	—	—
一〇〇年2011	15,193	9,372,306	14,590	5,721,176	219	938,804
一月Jan.	4,111	2,704,279	3,936	1,637,516	32	168,699
二月Feb.	1,456	989,718	1,383	560,910	17	80,163
三月Mar.	3,210	1,690,571	3,110	1,027,914	44	219,402
四月Apr.	2,947	1,813,568	2,807	1,083,729	80	258,980
五月May	3,469	2,174,170	3,354	1,411,107	46	211,560
較上月增減(%) VS. with Last Month	17.71	19.88	19.49	30.21	-42.50	-18.31
較上年同月增減(%) VS. with Last Year	37.88	42.27	39.63	69.40	27.78	8.59

TABLE 74. ISSUED BUILDING USAGE LICENSE - BY STORY

Over Ground						地下層 Under Ground	
十一至十五層 11 - 15 Stories		十六至二十層 16 - 20 Stories		二十一層以上 21 Stories & Over		棟數 Buildings	總樓地板面積 (平方公尺) Total Floor Area (m ²)
棟數 Buildings	總樓地板面積 (平方公尺) Total Floor Area (m ²)	棟數 Buildings	總樓地板面積 (平方公尺) Total Floor Area (m ²)	棟數 Buildings	總樓地板面積 (平方公尺) Total Floor Area (m ²)		
578	3,773,422	32	470,189	23	607,103	2,792	2,811,849
616	4,162,937	14	265,052	21	935,248	3,283	2,802,373
599	4,333,504	24	423,970	18	579,599	3,200	1,679,711
859	5,837,418	43	382,046	32	529,016	4,623	1,985,798
1,469	8,651,319	43	589,424	44	1,156,687	13	11,091
1,889	8,591,302	61	800,889	70	1,370,874	2	429
1,307	7,974,858	137	1,460,609	74	1,692,017	5	14,775
1,338	6,427,776	115	1,386,167	109	2,411,264	5	1,514
710	4,623,565	72	1,181,978	76	1,969,852	—	12,110
71	366,219	6	123,410	1	10,768	—	—
55	543,222	9	112,677	7	273,142	—	—
35	197,687	1	20,017	18	305,573	—	—
27	154,133	16	210,260	4	112,040	—	—
108	589,942	10	202,900	13	267,050	—	193
47	279,989	1	58,979	10	299,878	—	—
71	470,798	5	85,471	5	111,979	—	11,917
—	—	—	—	—	—	—	—
310	1,642,168	36	410,102	37	660,038	1	18
126	454,380	8	83,220	9	360,464	—	—
30	162,689	6	66,839	20	119,117	—	—
47	279,106	3	46,671	6	117,478	—	—
43	303,262	16	167,579	—	—	1	18
64	442,731	3	45,793	2	62,979	—	—
48.84	45.99	-81.25	-72.67	—	—	-100.00	-100.00
-9.86	20.89	-50.00	-62.89	100.00	484.87	—	—

資料來源：本部營建署。

說明：1. 94年以前，總棟數為地上層棟數合計。
2. 95年起，地下層指僅開挖平面以下如地下室等之建築物地下層。

Source : Construction and Planning Agency, MOI.

Note : 1. Grand total of buildings is the sum of the buildings over ground before 2005.
2. Underground refers to single building(eg. basement) dugged from the ground since 2006.

表75. 核發建築物使用執照—按使用分區別分

TABLE 75. ISSUED BUILDING USAGE LICENSE - BY LANDUSE ZONES

年(月)別 Year (Month)	總計 Grand Total			都市計畫 Urban Planning Zone		
	基地面積 (平方公尺) Basement Area (m ²)	地面層面積 (平方公尺) Ground Floor Area (m ²)	總樓地板面積 (平方公尺) Total Floor Area (m ²)	住宅區 Residential Total Floor Area (m ²)	商業區 Commercial Total Floor Area (m ²)	工業區 Industrial Total Floor Area (m ²)
九十一年 2002	356,266,211	6,571,467	24,386,270	9,325,370	2,195,018	3,351,621
九十二年 2003	441,874,737	6,803,342	26,497,263	12,194,624	2,783,259	2,871,865
九十三年 2004	321,678,743	7,834,833	27,872,724	14,054,623	2,457,453	2,768,667
九十四年 2005	274,652,107	7,744,725	31,027,550	15,839,014	3,148,440	3,611,497
九十五年 2006	459,194,221	8,950,581	36,202,229	18,005,522	3,754,684	3,847,018
九十六年 2007	506,372,547	8,858,023	36,024,385	17,123,019	3,523,822	3,845,198
九十七年 2008	404,015,402	7,846,515	32,717,134	14,202,371	3,821,718	4,167,664
九十八年 2009	357,532,104	5,983,726	26,534,930	10,369,041	3,107,622	3,586,949
九十九年 2010	238,510,037	6,020,687	24,013,834	9,829,805	2,816,250	2,996,961
五月 May	30,613,636	384,595	1,528,229	599,465	256,139	181,940
六月 June	15,374,243	517,782	2,116,844	720,901	343,359	255,541
七月 July	17,971,144	476,376	1,622,257	979,098	59,408	124,689
八月 Aug.	15,845,066	513,023	1,805,567	659,811	288,928	84,316
九月 Sept.	20,454,002	478,897	2,215,008	1,066,161	244,488	263,182
十月 Oct.	31,030,788	518,115	1,979,132	850,087	119,228	230,609
十一月 Nov.	12,569,767	533,376	1,996,625	1,035,018	213,284	141,192
十二月 Dec.	19,329,867	656,719	3,005,850	1,122,481	223,368	740,319
一〇〇年 2011	83,248,101	2,648,705	9,372,306	4,231,873	682,916	1,084,333
一月 Jan.	32,857,310	685,862	2,704,279	1,108,965	273,083	258,169
二月 Feb.	18,564,911	269,107	989,718	533,494	20,376	73,358
三月 Mar.	8,757,793	495,537	1,690,571	837,935	59,546	201,269
四月 Apr.	6,675,359	475,399	1,813,568	798,628	138,915	289,508
五月 May	16,392,728	722,800	2,174,170	952,851	190,996	262,029
較上月增減(%) VS. with Last Month	145.57	52.04	19.88	19.31	37.49	-9.49
較上年同月增減(%) VS. with Last Year	-46.45	87.94	42.27	58.95	-25.43	44.02

資料來源：本部營建署。

區域內 Urban Planning Zone					都市計畫區域外 Non-Urban	
行政區 Administration	文教區 Education & Culture	風景區 Distinct Landscape	農業區 Agricultural	其他 Others	住宅 Residential	非住宅 Others
總樓地板面積 (平方公尺) Total Floor Area (m ²)	總樓地板面積 (平方公尺) Total Floor Area (m ²)	總樓地板面積 (平方公尺) Total Floor Area (m ²)	總樓地板面積 (平方公尺) Total Floor Area (m ²)	總樓地板面積 (平方公尺) Total Floor Area (m ²)	總樓地板面積 (平方公尺) Total Floor Area (m ²)	總樓地板面積 (平方公尺) Total Floor Area (m ²)
441,614	2,135,110	103,963	1,315,078	3,159,985	848,879	1,509,632
647,917	1,890,221	50,879	1,256,068	2,267,501	1,015,059	1,519,870
325,997	2,054,451	66,423	1,155,437	2,415,211	984,475	1,589,987
223,888	1,341,867	88,752	1,490,487	3,107,918	687,562	—
307,397	1,250,497	37,270	1,645,316	4,269,831	1,102,617	239,425
447,245	1,654,568	26,443	1,638,669	3,017,852	1,116,111	3,631,458
412,527	1,362,910	35,372	1,007,531	3,052,602	688,761	3,965,678
524,597	1,677,961	92,265	811,554	2,644,811	610,269	3,109,861
636,437	1,091,240	71,822	794,361	2,277,041	785,459	2,714,458
39,305	116,307	4,869	56,853	89,215	26,804	157,332
133,458	150,332	307	64,780	138,461	91,140	218,565
2,894	39,558	4,628	83,605	150,520	49,370	128,487
137,291	176,026	3,309	74,352	107,531	74,941	199,062
67,122	116,300	31,079	56,449	152,892	42,231	175,104
107,497	95,936	2,265	54,355	265,972	55,654	197,529
6,406	60,025	10,657	52,552	131,361	81,029	265,101
5,674	51,942	4,247	102,907	452,354	71,151	231,407
343,941	379,016	10,467	380,824	1,092,692	142,757	1,023,487
219,746	58,412	1,316	97,790	406,252	34,404	246,142
11,914	86,796	—	37,756	95,874	30,967	99,183
95,782	107,922	1,411	77,781	90,529	24,489	193,907
10,157	68,436	1,172	62,367	240,857	16,638	186,890
6,342	57,450	6,568	105,130	259,180	36,259	297,365
-37.56	-16.05	460.41	68.57	7.61	117.93	59.11
-83.86	-50.60	34.89	84.92	190.51	35.27	89.00

Source: Construction and Planning Agency, MOI.

表76. 國家公園遊憩據點遊客人次及車輛次

TABLE 76. VISITORS AND VEHICLES OF SPOTS IN NATIONAL PARKS

年 (月) 別 Year (Month)	遊憩據點數(處) No. of Spots	遊客人次 Person-Times of Visitors	合計 Total
九十一年 2002	39	15,118,078	1,760,449
九十二年 2003	39	14,809,332	1,888,873
九十三年 2004	40	15,575,518	2,020,447
九十四年 2005	40	16,611,623	1,982,225
九十五年 2006	40	16,413,670	1,896,129
九十六年 2007	40	15,817,833	1,737,023
九十七年 2008	41	16,528,471	1,832,539
九十八年 2009	42	18,239,377	1,855,355
九十九年 2010	44	16,658,391	1,659,722
五月 May	43	1,350,071	132,339
六月 June	43	1,185,854	95,950
七月 July	43	1,735,365	220,611
八月 Aug.	44	1,566,295	166,048
九月 Sept.	44	1,080,550	124,530
十月 Oct.	44	1,213,764	117,778
十一月 Nov.	44	1,278,984	126,532
十二月 Dec.	44	1,232,868	127,695
一〇〇年 2011	44	7,173,768	713,517
一月 Jan.	44	896,538	100,473
二月 Feb.	44	1,744,638	194,616
三月 Mar.	44	1,694,368	130,851
四月 Apr.	44	1,577,175	158,139
五月 May	44	1,261,049	129,438
較上月增減(%) VS. with Last Month	0.00	-20.04	-18.15
較上年同月增減(%) VS. with Last Year	2.33	-6.59	-2.19

車 輛 次 Vehicle-Times			
大型車 Buses	中型車 Vans	小型車 Sedans	機車 Motorcycles
120,533	142,728	1,158,939	338,249
95,530	182,543	1,258,331	352,469
113,322	162,599	1,360,993	383,533
113,841	179,969	1,326,030	362,385
118,502	158,099	1,259,427	360,101
112,421	191,301	1,145,053	288,248
117,048	213,989	1,204,628	296,874
143,254	218,128	1,193,335	300,638
208,782	141,495	1,033,832	275,613
24,454	11,101	76,243	20,541
17,839	4,880	53,439	19,792
19,179	21,382	142,206	37,844
13,892	9,855	108,167	34,134
13,950	7,805	76,096	26,679
17,642	8,204	72,543	19,389
20,988	14,099	73,029	18,416
18,518	10,863	75,855	22,459
76,582	60,989	468,762	107,184
10,513	10,855	62,604	16,501
12,301	12,528	144,489	25,298
15,058	13,660	84,603	17,530
20,556	15,239	96,457	25,887
18,154	8,707	80,609	21,968
-11.69	-42.86	-16.43	-15.14
-25.76	-21.57	5.73	6.95

資料來源：本部營建署。
 說明：國家公園包括墾丁(民國71年公告)、玉山(74年)、陽明山(74年)、太魯閣(75年)、雲霧(81年)、金門(84年)、東沙環礁(96年)及台江(98年)等八處，其中東沙環礁暫不對外開放，但於高雄市設立海洋國家公園管理處負責其保育復育等經營管理工作，並兼辦遊客中心業務，提供民眾參觀覽服務。

Source : Construction and Planning Agency, MOI.
 Note : National Parks include Kenting(proclaimed in 1982), Yushan(1985), Yangmingshan(1985), Taroko(1986), SheiPa(1992),Kinmen(1995), Dongsha Marine(2007) and Taijiang(2009). Dongsha Marine is not open temporarily to the public, but the "Marine National Park Administration Office" has been founded in Kaohsiung City in Oct. 2007 to take charge of the ecological protection and rehabilitation as well as providing some environmental knowledge introduction with regard to marine ecotourism for the public.

表77. 公寓大廈管理維護公司
Table 77. COMPANIES PROVIDING MANAGEMENT SERVICES
OF CONDOMINIUM BUILDING

年(月)底及區域別 End of Year (Month) & Locality	管理維護公司 (家) Companies Providing Management Services (Houses)	管理服務人員(人) Persons Providing Management Services (Persons)			
		合計 Total	事務管理 人員 Persons Providing Management Services of General Affair	技術服務人員 Persons Providing Technical Services	
				防火避難設施管理人員 Persons Providing Management Services of Fire-Protection Refuge Facilities	設備安全管理人員 Persons Providing Management Services of Equipment Safety
九十六年 2007	518	3,047	1,092	734	1,221
九十七年 2008	542	3,504	1,485	762	1,257
九十八年 2009	572	3,942	1,821	792	1,329
九十九年 2010	606	4,243	2,028	846	1,369
十二月 Dec.	606	4,243	2,028	846	1,369
一〇〇年 2011	611	4,326	2,085	866	1,375
一月 Jan.	610	4,312	2,076	857	1,379
二月 Feb.	612	4,323	2,083	857	1,383
三月 Mar.	611	4,329	2,088	858	1,383
四月 Apr.	610	4,312	2,078	855	1,379
五月 May	611	4,326	2,085	866	1,375
新北市 New Taipei City	107	784	379	155	250
臺北市 Taipei City	140	1,024	489	211	324
臺中市 Taichung City	140	1,012	501	195	316
臺南市 Tainan City	18	130	56	31	43
高雄市 Kaohsiung City	90	568	267	115	186
臺灣省 Taiwan Prov.	116	808	393	159	256
宜蘭縣 Yilan C.	2	12	5	3	4
桃園縣 Taoyuan C.	71	491	239	95	157
新竹縣 Hsinchu C.	1	9	5	1	3
苗栗縣 Miaoli C.	2	16	8	3	5
彰化縣 Changhua C.	7	38	19	12	7
南投縣 Nantou C.	1	—	—	—	—
雲林縣 Yunlin C.	1	5	1	1	3
嘉義縣 Chiayi C.	—	—	—	—	—
屏東縣 Pingtung C.	4	31	14	6	11
臺東縣 Taitung C.	—	—	—	—	—
花蓮縣 Hualien C.	2	10	2	4	4
澎湖縣 Penghu C.	1	8	4	2	2
基隆市 Keelung City	9	62	30	13	19
新竹市 Hsinchu City	13	109	58	17	34
嘉義市 Chiayi City	2	17	8	2	7
福建省 Fuchien Prov.	—	—	—	—	—
金門縣 Kinmen C.	—	—	—	—	—
連江縣 Lienchiang C.	—	—	—	—	—

資料來源：本部營建署。
Source: Construction and Planning Agency, MOI.

名詞定義

人口增加(成長)率	(%) =	當年(月)人口增加數÷上年(月)底人口數×1,000
性比例	(女=100)=	當年(月)底男性人口÷當年(月)底女性人口×100
戶量	(人/戶)=	當年(月)底人口數÷當年(月)底戶數
人口密度	(人/平方公里)=	當年(月)底人口數÷當年(月)底土地面積
年(月)中人口數	(人)=	(當年(月)底人口數+上年(月)底人口數)÷2
粗出生率	(%) =	當年(月)出生人數÷當年(月)中人口數×1,000
粗死亡率	(%) =	當年(月)死亡人數÷當年(月)中人口數×1,000
粗結婚率	(%) =	當年(月)結婚對數÷當年(月)中人口數×1,000
粗離婚率	(%) =	當年(月)離婚對數÷當年(月)中人口數×1,000
自然增加率	(%) =	粗出生率-粗死亡率
社會增加率	(%) =	(當年(月)遷入人口數-當年(月)遷出人口數)÷當年(月)中人口數×1,000
人口總增加率	(%) =	自然增加率+社會增加率
車輛肇事率	(件/萬輛)=	當年(月)車輛肇事總件數÷當年(月)中機動車輛數×10,000
低收入戶	(戶):	臺灣省、新北市、臺中市、臺南市、高雄市、金門縣、連江縣全戶人口均無工作能力、無不動產、無收益，非靠救助無法生活者。
低收入戶	(戶):	臺灣省、新北市、臺中市、臺南市、高雄市、金門縣、連江縣全戶均無收入。
低收入戶	(戶):	臺灣省、新北市、臺中市、臺南市、高雄市、金門縣、連江縣為全家人口中具有工作能力者未超過全戶總人數三分之一，其家庭總收入平均分配全家人口，每人每月未超過最低生活費用三分之二者。
低收入戶	(戶):	臺灣省、新北市、臺中市、臺南市、高雄市、金門縣、連江縣為前二種情形以外，家庭總收入平均分配全家人口，每人每月未超過最低生活費用者。(高雄市第3類為全家人口中具有工作能力者未超過全戶總人數三分之一)
最低生活費	(元/人/月):	100年度新北市10,792元，臺北市14,794元，臺中市9,945元，高雄市10,033元，臺灣省、臺南市9,829元，金門縣、連江縣7,920元。
急難救助	(人次):	因生活突然發生困難或身體遭受嚴重傷病及其他意外變故需緊急救助使能渡過難關者。