

中華民國
內政統計月報

MONTHLY BULLETIN OF INTERIOR STATISTICS

REPUBLIC OF CHINA

中華民國一〇〇年九月

SEPTEMBER 2011

內政部

一〇〇年十一月編印

MINISTRY OF THE INTERIOR, REPUBLIC OF CHINA

編輯說明

- 一、本月報之編印目的在提供本部主要業務之一般概況資料，以供釐訂政策及實施考核之參據，並提供本部網站 <http://www.moi.gov.tw/stat/> 查詢。
- 二、本月報所載資料部分數字間有修正者，凡與前期數字不同者，以本期數字為準。
- 三、本月報所用符號如下：

—：無數字	Ⓔ：修正數
...：數字不明	0：數字不及半單位
--：無意義	

Explanatory Notes

1. The main purpose of compiling this Monthly Bulletin is to show the results of general administrative work of Ministry of the Interior. It is intended to provide data for decision-making and evaluation.
2. In case the figures given in this issue don't agree with the corresponding figures in the previous issue because of revising, take the numerals of this issue as the basis.
3. The following symbols are used for tables:

— : nil	Ⓔ: revised figure
... : data unknown	0 : less than half a unit
-- : meaningless	

目 錄

	頁次
編輯說明.....	1
目錄.....	2
提要分析.....	7
一、地方行政區劃.....	8
二、人口概況.....	9
三、社會福利.....	10
四、土地建物登記.....	11
五、治安維護.....	12
六、入出國及移民.....	13
七、消防與緊急救護.....	14
八、營建管理.....	15
統計表.....	17
表 1. 內政統計指標.....	18
一、戶政	
表 2. 村里鄰戶數暨現住人口—按月別分.....	22
表 3. 村里鄰戶數暨現住人口—按區域別分.....	24
表 4. 現住人口動態登記—按月別分.....	26
表 5. 現住人口動態登記—按區域別分.....	30
表 6. 現住人口動態登記年累計—按區域別分.....	34
表 7. 結婚及離婚登記—按國籍及月別分.....	38
表 8. 結婚及離婚登記年累計—按國籍及區域別分.....	42
表 9. 現住人口遷入遷出登記—按月別分.....	46
表 10. 現住人口遷入遷出登記—按區域別分.....	58
表 11. 現住人口遷入遷出登記年累計—按區域別分.....	70
表 12. 現住原住民人口數—按月別分.....	82
表 13. 現住原住民人口數—按區域別分.....	84
表 14. 戶政管理服務案件.....	86
二、社政	
表 15. 低收入戶戶數及人數.....	88
表 16. 低收入戶生活扶助.....	90
表 17. 醫療、看護補助與災害及急難救助.....	94
表 18. 中低收入老人生活津貼.....	98
表 19. 身心障礙者人數.....	100
表 20. 人民團體—全國性.....	102
表 21. 國民年金被保險人數按身分、年齡及性別分.....	104
表 22. 國民年金核付人數及金額按給付種類分.....	106
三、地政	
表 23. 辦理土地登記及標示變更登記—按月別分.....	110
表 24. 辦理土地登記及標示變更登記—按區域別分.....	114
表 25. 辦理土地所有權登記—按月別分.....	118
表 26. 辦理土地所有權登記—按區域別分.....	122
表 27. 辦理土地他項權利登記—按月別分.....	126
表 28. 辦理土地他項權利登記—按區域別分.....	128
表 29. 辦理建物登記及標示變更登記—按月別分.....	130
表 30. 辦理建物登記及標示變更登記—按區域別分.....	134
表 31. 辦理建物所有權登記—按月別分.....	138
表 32. 辦理建物所有權登記—按區域別分.....	142
表 33. 辦理建物他項權利登記—按月別分.....	146
表 34. 辦理建物他項權利登記—按區域別分.....	148

	頁次
表 35. 測量案件統計.....	150
表 36. 都市地價指數.....	152
四、警政	
表 37. 警察機關受(處)理事案件.....	154
表 38. 警察機關受(處)理暴力犯罪.....	156
表 39. 警察機關查獲少年嫌疑犯人數.....	158
表 40. 警察機關檢肅毒品統計.....	160
表 41. 警察機關查獲槍砲、彈藥、刀械數量.....	162
表 42. 警察機關處理違反社會秩序維護法案件.....	164
表 43. 機動車輛數、道路交通事故原因及損傷.....	166
表 44. 道路交通事故按車種及道路類別分.....	168
表 45. 警察機關處理集會遊行發生數.....	170
表 46. 警察機關處理經濟案件.....	172
五、入出國及移民	
表 47. 實際入境人數—按性別、年齡及身分分.....	176
表 48. 實際入境人數—按入境地點分.....	178
表 49. 實際出境人數—按性別、年齡及身分分.....	180
表 50. 實際出境人數—按出境地點分.....	182
表 51. 外僑居留人數及查處非法外籍人士.....	184
六、消防	
表 52. 消防安全設備查察處理.....	186
表 53. 火災次數—按起火處所分.....	188
表 54. 火災次數—按起火原因分.....	190
表 55. 火災次數—按類別及時間分.....	192
表 56. 火災死傷人數及財物損失.....	194
表 57. 起火建築物.....	196
表 58. 火災出動人員、車輛及其他裝備.....	198
表 59. 消防緊急救護服務.....	200
表 60. 消防緊急救護急救處置.....	202
七、營建	
表 61. 核發建築物建造執照—按月別及用途別分.....	204
表 62. 核發建築物建造執照—按區域別及用途別分.....	208
表 63. 核發建築物建造執照年累計—按區域別及用途別分.....	212
表 64. 核發建築物建造執照—按月別及構造別分.....	216
表 65. 核發建築物建造執照—按區域別及構造別分.....	218
表 66. 核發建築物拆除執照—按月別及用途別分.....	220
表 67. 核發建築物拆除執照—按區域別及用途別分.....	222
表 68. 核發建築物使用執照—按月別及用途別分.....	224
表 69. 核發建築物使用執照—按區域別及用途別分.....	228
表 70. 核發建築物使用執照年累計—按區域別及用途別分.....	232
表 71. 核發建築物使用執照—按月別及構造別分.....	236
表 72. 核發建築物使用執照—按區域別及構造別分.....	238
表 73. 核發建築物使用執照—按高度別分.....	240
表 74. 核發建築物使用執照—按層數別分.....	242
表 75. 核發建築物使用執照—按使用分區別分.....	244
表 76. 國家公園遊憩據點遊客人次及車輛次.....	246
表 77. 公寓大廈管理維護公司.....	248
名詞定義.....	249

CONTENTS

	Page		*Page*
EXPLANATORY NOTES	1		
CONTENTS	2		
SUMMARY ANALYSIS	7		
STATISTICAL TABLES	17		
Table 1. Statistical Indicators of Interior	18		
I . POPULATION			
Table 2. Number of Villages, Neighborhoods, Households and Resident Population — byMonth.....	22		
Table 3. Number of Villages, Neighborhoods, Households and Resident Population — byLocality.....	24		
Table 4. Mobility Status of Resident Population — byMonth.....	26		
Table 5. Mobility Status of Resident Population — byLocality.....	30		
Table 6. Mobility Status of Resident Population of the Year — byLocality.....	34		
Table 7. Marriage and Divorce Registrations — byNationality and Month.....	38		
Table 8. Marriage and Divorce Registrations of the Year — byNationality and Locality .	42		
Table 9. Migration Registration of Resident Population — byMonth.....	46		
Table 10. Migration Registration of Resident Population — byLocality.....	58		
Table 11. Migration Registration of Resident Population of the Year — byLocality.....	70		
Table 12. Indigenous People — byMonth.....	82		
Table 13. Indigenous People — byLocality.....	84		
Table 14. Offense and Service Cases of Population Administration	86		
II . SOCIAL AFFAIRS			
Table 15. Households and Persons of Low-Income Families	88		
Table 16. Living Assistance for Low-Income Families	90		
Table 17. Medical Subsidies, Nursing Care Assistance of Caretakers, Aid for Disasters and Emergencies	94		
Table 18. Living Allowance for Mid or Low Income Elders.....	98		
Table 19. The Disabled Population.....	100		
Table 20. National-wide Civic Associations	102		
Table 21. The Insured Persons of National Pension by Identity, Age and Sex	104		
Table 22. National Pension Insurance Payment by Perils.....	106		
III . LAND ADMINISTRATION			
Table 23. Registration of Land and Registration of Change in Land Descriptions — byMonth.....	110		
Table 24. Registration of Land and Registration of Change in Land Descriptions — byLocality.....	114		
Table 25. Registration of Land Ownership — byMonth.....	118		
Table 26. Registration of Land Ownership — byLocality.....	122		
Table 27. Registration of Other Rights in Land — byMonth.....	126		
Table 28. Registration of Other Rights in Land — byLocality.....	128		
Table 29. Registration of Buildings and Registration of Change in Building Descriptions — byMonth.....	130		
Table 30. Registration of Buildings and Registration of Change in Building Descriptions — byLocality.....	134		
Table 31. Registration of Buildings' Ownership — byMonth.....	138		
Table 32. Registration of Buildings' Ownership — byLocality.....	142		
Table 33. Registration of Other Rights in Buildings — byMonth.....	146		
Table 34. Registration of Other Rights in Buildings — byLocality.....	148		
Table 35. Land Survey Cases	150		
Table 36. Indices of Urban Land Price	152		
IV . POLICE ADMINISTRATION			
Table 37. Offenses Handled by Police Organizations	154		
Table 38. Violent Crime Handled by Police Organizations	156		
Table 39. Juvenile Offenders Handled by Police Organizations	158		
Table 40. Offenses of Narcotic Drugs	160		
Table 41. Illegal Firearms, Ammunition and Knives Captured by Police Organizations.....	162		
Table 42. Violation of the Law for Maintaining Social Order	164		
Table 43. Registered Motor Vehicles and Road Traffic Accidents	166		
Table 44. Road Traffic Accidents by Types of Vehicle and Road	168		
Table 45. Assembly and Parade Handled by Police Organizations.....	170		
Table 46. Discovered Economic Frauds Handled by Police Organizations	172		
V . IMMIGRATION			
Table 47. Entry Persons — by Sex, Age, Identity.....	176		
Table 48. Entry Persons — by Arriving Point.....	178		
Table 49. Exit Persons — by Sex, Age, Identity.....	180		
Table 50. Exit Persons — by Departing Point.....	182		
Table 51. Foreign Residents and Ferreted Illegal Foreign Residents	184		
VI . FIRE FIGHTING			
Table 52. Inspection and Supervision of Fire Safety Equipment.....	186		
Table 53. Number of Fires — byCaughtPlace.....	188		
Table 54. Number of Fires — byCause.....	190		
Table 55. Number of Fires — by Classification and Fire Time.....	192		
Table 56. Losses of Fire Disasters	194		

Page

Table 57. Number of Fires of Caught Buildings	196
Table 58. Fire Services and Call Frequency	198
Table 59. Emergency Medical Services.....	200
Table 60. Rescue Treatments of Emergency Medical Services.....	202

VII. CONSTRUCTION AND PLANNING

Table 61. Issued Building Construction License — by Month and Use.....	204
Table 62. Issued Building Construction License — by Locality and Use.....	208
Table 63. Issued Building Construction License of the Year — by Locality and Use.....	212
Table 64. Issued Building Construction License — by Month and Material.....	216
Table 65. Issued Building Construction License — by Locality and Material.....	218
Table 66. Issued Building Demolition License — by Month and Use.....	220
Table 67. Issued Building Demolition License — by Locality and Use.....	222
Table 68. Issued Building Usage License — by Month and Use.....	224
Table 69. Issued Building Usage License — by Locality and Use.....	228
Table 70. Issued Building Usage License of the Year — by Locality and Use.....	232
Table 71. Issued Building Usage License — by Month and Material.....	236
Table 72. Issued Building Usage License — by Locality and Material.....	238
Table 73. Issued Building Usage License — by Height.....	240
Table 74. Issued Building Usage License — by Story.....	242
Table 75. Issued Building Usage License — by Landuse Zones.....	244
Table 76. Visitors and Vehicles of Spots in National Parks.....	246
Table 77. Companies Providing Management Services of Condominium Building.....	248

DEFINITION.....	249
------------------------	------------

提要分析

SUMMARY ANALYSIS

一、地方行政區劃

現有行政區域包括臺灣、福建省及新北、臺北、臺中、臺南、高雄直轄市；臺灣省設12縣、3省轄市，福建省設2縣。

直轄市、縣、省轄市下設368個鄉鎮市區；包括153個鄉、41個鎮、17個縣轄市、157個區。

100年9月底鄉鎮市區下共設7,835個村里，與上月底相同；村里下設有14萬7,831個鄰，較上月底減少49鄰。平均每個村里有19鄰；平均每個鄰有54戶，以臺北市之105戶為最多，臺中市67戶次之；平均每個村里有1,026戶，以臺北市每里2,188戶最多，臺中市每里1,385戶次之。

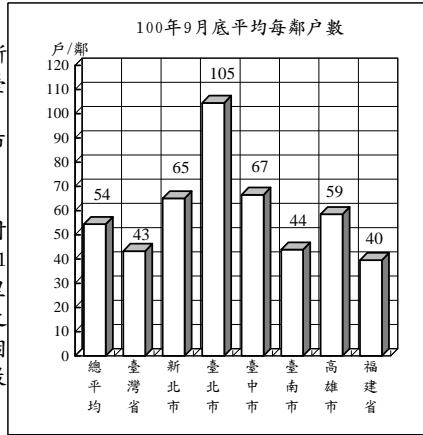

地方行政區劃

單位：個

年(月)底別	直轄市、縣、市數			鄉、鎮、市、區數				村、里數	鄰數
	直轄市	縣	省轄市	鄉	鎮	縣轄市	區		
民國91年底	2	18	5	226	61	32	50	7,809	146,266
民國92年底	2	18	5	226	61	32	50	7,809	145,971
民國93年底	2	18	5	226	61	32	49	7,810	146,225
民國94年底	2	18	5	226	61	32	49	7,833	146,967
民國95年底	2	18	5	226	61	32	49	7,828	147,134
民國96年底	2	18	5	226	61	32	49	7,826	147,342
民國97年底	2	18	5	226	61	32	49	7,827	147,591
民國98年底	2	18	5	226	61	32	49	7,834	147,863
民國99年底	2	18	5	226	60	33	49	7,835	147,877
民國100年9月底	5	14	3	153	41	17	157	7,835	147,831

說明：1. 鄰數採戶籍登記數。
2. 93年臺南市中區及西區合併為中西區。
3. 99年桃園縣楊梅鎮改制為縣轄市。
4. 99年12月25日臺北縣、臺中縣市、臺南縣市、高雄縣市改制或合併為新北市、臺中市、臺南市、高雄市等直轄市，自100年起依改制後鄉、鎮、市、區統計。

二、人口概況

100年9月底人口數2,319萬7,947人，性比例為100.67，平均每戶2.88人，人口密度為每平方公里641人，其中以臺北市每平方公里9,713人最高。

各直轄市、縣(市)人口中，以新北市391萬86人占16.86%最多、高雄市277萬3,157人占11.95%居次、臺中市265萬9,828人占11.47%再次之。

100年9月出生登記計1萬8,003人，較上月增加7.18%；月粗出生率為0.78‰。死亡登記1萬1,660人，較上月減少5.10%；月粗死亡率為0.50‰。

100年9月結婚登記計1萬3,075對，較上月增加152.46%；月粗結婚率為0.56‰。離婚登記5,069對，較上月減少3.02%；月粗離婚率為0.22‰。

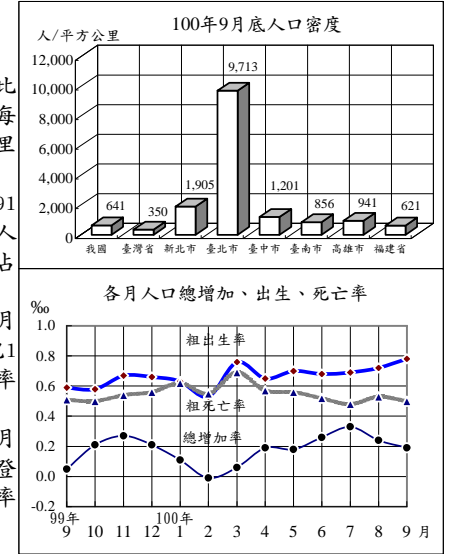

戶籍登記

年(月)別	戶數 ①	人口數 ①	戶量 (人/戶)①	人口密度 (人/平方公里)①	動態登記			
					出生 人數	死亡 人數	結婚 對數	離婚 對數
民國91年	6,925,019	22,520,776	3.25	622.33	247,530	128,636	172,655	61,213
民國92年	7,047,168	22,604,550	3.21	624.64	227,070	130,801	171,483	64,866
民國93年	7,179,943	22,689,122	3.16	626.98	216,419	135,092	131,453	62,796
民國94年	7,292,879	22,770,383	3.12	629.22	205,854	139,398	141,140	62,571
民國95年	7,394,758	22,876,527	3.09	632.16	204,459	135,839	142,669	64,540
民國96年	7,512,449	22,958,360	3.06	634.39	204,414	141,111	135,041	58,518
民國97年	7,655,772	23,037,031	3.01	636.57	198,733	143,624	154,866	55,995
民國98年	7,805,834	23,119,772	2.96	638.82	191,310	143,582	117,099	57,223
民國99年	7,937,024	23,162,123	2.92	639.99	166,886	145,772	138,819	58,115
民國100年1-9月	8,042,061	23,197,947	2.88	640.95	142,345	116,500	106,066	43,002
民國100年9月	8,042,061	23,197,947	2.88	640.95	18,003	11,660	13,075	5,069

附註：①係指年(月)底數。

三、社會福利

(低收入戶與身心障礙者)

100年第三季底低收入戶計12萬4,046戶、30萬2,600人，較上季底分別增加8.40%及9.59%，較99年同期分別增加13.05%及13.65%，分占總戶數之1.54%及總人口之1.30%；其中第1款(省、新北、臺中、臺南)、第0類(北)、第1類(高)為全戶人口均無工作能力、無收益及恆產，非靠救助無法生活者有4,199戶、4,414人；第2款(省、新北、臺中、臺南)、第1、2類(北)、第2類(高)有2萬6,273戶、5萬4,980人。

100年第三季底身心障礙者計109萬3,219人，較上季底增加0.76%，較99年同期增加2.07%，占總人口之4.71%；其中以肢體障礙者占35.34%最多，重要器官失去功能者占11.47%次之，聽覺機能障礙者占10.90%再次之。政府大力推展身心障礙者福利，對其教養及養護、居家生活、輔助器具、醫療復健等措施之推動不遺餘力。

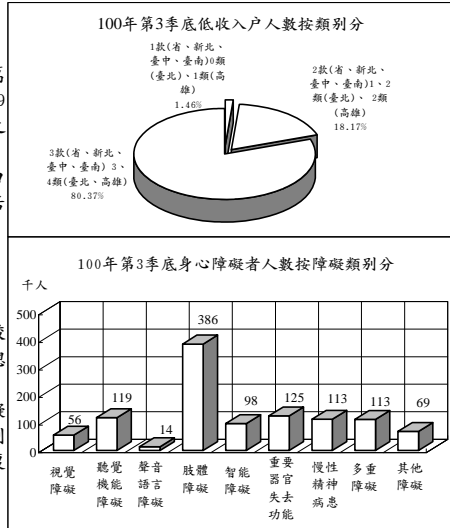

低收入戶戶數及人數與身心障礙者人數

年(季)底別	低收入戶								身心障礙者人數	
	戶數				人數				人數	占總人口(%)
	合計	1款(省、新北、臺中、臺南)0類(臺北)、1類(高雄)	2款(省、新北、臺中、臺南)1、2類(臺北)、2類(高雄)	3款(省、新北、臺中、臺南)3、4類(臺北、高雄)	合計	1款(省、新北、臺中、臺南)0類(臺北)、1類(高雄)	2款(省、新北、臺中、臺南)1、2類(臺北)、2類(高雄)	3款(省、新北、臺中、臺南)3、4類(臺北、高雄)		
民國91年底	70,417	3,648	20,987	45,782	171,200	4,064	45,454	121,682	831,266	3.69
民國92年底	76,406	3,702	21,219	51,485	187,875	4,175	46,762	136,938	861,030	3.81
民國93年底	82,783	3,665	21,220	57,898	204,216	4,014	46,659	153,543	908,719	4.01
民國94年底	84,823	4,049	20,445	60,329	211,292	4,394	46,973	159,925	937,944	4.12
民國95年底	89,900	4,214	21,073	64,613	218,166	4,472	47,168	166,526	981,015	4.29
民國96年底	90,682	4,207	21,025	65,450	220,990	4,461	46,776	169,753	1,020,760	4.45
民國97年底	93,032	4,308	21,324	67,400	223,697	4,540	46,748	172,409	1,040,585	4.52
民國98年底	105,265	4,253	23,447	77,565	256,342	4,451	50,811	201,080	1,071,073	4.63
民國99年底	112,200	4,085	24,201	83,914	273,361	4,271	51,788	217,302	1,076,293	4.65
民國99年第三季底	109,730	4,142	23,889	81,699	266,259	4,326	50,435	211,498	1,071,061	4.63
民國100年第三季底	124,046	4,199	26,273	93,574	302,600	4,414	54,980	243,206	1,093,219	4.71

說明：100年起高雄市低收入戶新增第4類。

四、土地建物登記

100年9月受理各項土地登記25萬9,012筆、面積2億6,141萬平方公尺，分別較上月減少3.17%及增加45.41%；其中標示變更登記2萬9,026筆、面積1億2,492萬平方公尺，所有權第一次登記392筆、面積33萬平方公尺，所有權移轉登記10萬3,939筆、面積8,034萬平方公尺，他項權利登記12萬5,655筆、面積5,582萬平方公尺。

100年9月受理各項建物登記13萬7,353棟、面積2,432萬平方公尺，分別較上月增加0.38%及1.82%；其中標示變更登記8,621棟、面積350萬平方公尺，所有權第一次登記7,744棟、面積212萬平方公尺，移轉登記3萬8,243棟、面積439萬平方公尺，他項權利登記8萬2,745棟、面積1,430萬平方公尺。

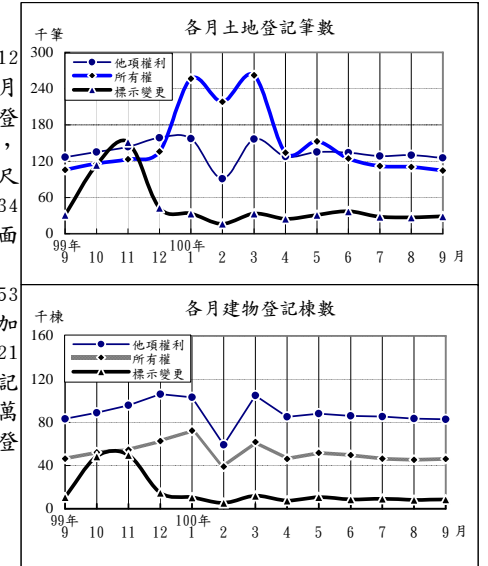

土地建物登記概況

年(月)別	土地登記 (筆)				建物登記 (棟)			
	標示變更登記	所有權登記		他項權利登記	標示變更登記	所有權登記		他項權利登記
		第一次登記	移轉登記			第一次登記	移轉登記	
民國91年	1,031,426	15,955	1,616,286	2,119,126	145,560	121,827	478,186	1,202,046
民國92年	818,577	11,559	1,362,825	1,725,322	222,148	114,011	487,474	1,120,376
民國93年	830,377	11,399	1,401,762	1,865,022	225,775	131,025	549,799	1,172,593
民國94年	833,471	13,410	1,349,456	1,984,278	217,289	149,591	544,191	1,295,402
民國95年	797,468	17,420	1,340,463	2,035,330	178,904	173,608	554,291	1,332,568
民國96年	785,599	19,239	1,307,190	1,796,075	218,356	172,459	524,640	1,163,416
民國97年	558,327	23,262	1,261,788	1,623,891	170,285	154,254	495,566	1,093,210
民國98年	513,010	23,786	1,240,974	1,575,312	177,156	108,469	513,886	1,094,299
民國99年	621,312	17,538	1,370,463	1,642,249	208,287	90,945	529,972	1,104,735
民國100年1-9月	260,730	3,531	1,471,454	1,185,852	80,532	68,344	389,442	776,631
民國100年9月	29,026	392	103,939	125,655	8,621	7,744	38,243	82,745

五、治安維護

100年9月警察機關處理刑事案件總計2萬7,963件，較上月減少11.34%；其中竊盜占32.96%，暴力犯罪占1.15%，其他占65.88%；暴力犯罪中以強制性交占45.65%為最多。

100年9月嫌疑犯人數2萬1,010人，較上月減少13.62%；其中12-17歲之少年嫌疑犯968人占4.61%，較上月減少29.39%。

100年9月道路交通事故(A1+A2)1萬8,772件，較上月減少0.87%；死亡184人，較上月增加9.52%，受傷2萬4,952人，較上月減少0.94%。

100年9月集會遊行297件，較上月增加21.22%；其中未申請74件占24.92%。

100年9月查獲經濟案件1,243件，較上月增加88.33%；其中侵害智慧財產權710件最多，違反金融324件次之。

100年9月警察機關處理暴力案件按發生類別分

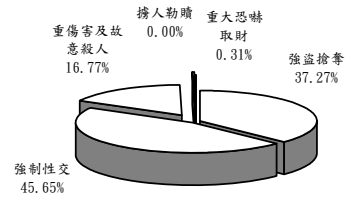

100年9月各型車輛肇事事件數(A1類)

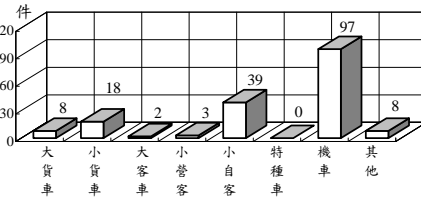

治安維護

年(月)別	刑事案件			道路交通事故(A1+A2)			集會遊行事件數(件)	查獲經濟案件(件)
	發生件數	嫌疑犯(人)	少年	車輛肇事事件數	死亡人數	受傷人數		
民國91年	503,389	185,751	15,659	86,259	2,861	109,594	5,856	11,377
民國92年	494,755	158,687	12,331	120,223	2,718	156,303	1,448	10,582
民國93年	522,305	176,975	10,540	137,221	2,634	179,108	5,464	6,841
民國94年	555,109	207,425	9,620	155,814	2,894	203,087	6,812	7,509
民國95年	512,788	229,193	10,384	160,897	3,140	211,176	4,407	9,826
民國96年	491,815	265,860	10,881	163,971	2,573	216,927	2,997	11,447
民國97年	453,439	271,186	11,283	170,127	2,224	227,423	3,636	10,966
民國98年	386,075	261,973	10,762	184,749	2,092	246,994	6,305	11,159
民國99年	371,934	269,340	11,102	219,651	2,047	293,764	9,267	10,328
民國100年1-9月	269,077	201,179	10,316	165,992	1,517	219,522	1,802	7,859
民國100年9月	27,963	21,010	968	18,772	184	24,952	297	1,243

六、入出國及移民

100年9月入境130萬1,389人次，較上月減少9.94%；其中有戶籍國民占64.58%，外國人占22.23%，無戶籍國民及大陸港澳人士則占13.19%；15至64歲者占90.61%。

100年9月出境125萬1,715人次，較上月減少12.07%；其中有戶籍國民占65.77%，外國人占21.93%，無戶籍國民及大陸港澳人士則占12.29%；15至64歲者占90.42%。

100年9月底合法居留外僑46萬1,010人，較上月底增加3.13%；其中年滿15歲以上居留外僑之經濟活動以外籍勞工36萬824人占79.58%最多，非勞動力5萬233人占11.08%次之。

100年9月查處非法外籍人士1,442人，較上月減少16.79%；其中以非法工作暨逾期停留(含偷渡)729人最多，單純逾期678人次之。

100年9月實際入境人數按身分分

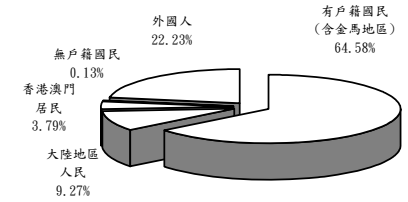

100年9月實際出境人數按身分分

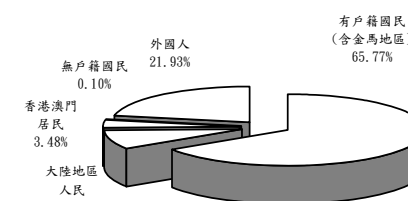

入出國及移民

年(月)別	實際入境人數(千人次)			實際出境人數(千人次)			合法居留外僑(人)①	查處非法外籍人士(人)
	有戶籍國民	外國人	其他	有戶籍國民	外國人	其他		
民國91年	10,188	7,210	2,354	10,178	7,319	2,324	405,757	17,009
民國92年	8,138	5,890	1,812	8,134	5,923	1,798	405,284	17,160
民國93年	10,699	7,749	2,428	10,679	7,781	2,388	423,456	21,086
民國94年	11,557	8,179	2,798	11,548	8,208	2,771	429,703	24,316
民國95年	12,149	8,629	2,856	12,161	8,671	2,835	428,240	28,463
民國96年	12,640	8,924	2,989	12,642	8,964	2,962	433,169	18,264
民國97年	12,298	8,453	2,963	12,294	8,465	2,960	417,385	16,916
民國98年	12,513	8,118	2,770	12,501	8,143	2,767	403,700	17,336
民國99年	14,981	9,414	3,235	14,909	9,415	3,184	418,802	17,193
民國100年1-9月	11,588	7,314	2,540	11,622	7,389	2,509	461,010	12,172
民國100年9月	1,301	840	289	1,252	823	275	461,010	1,442

附註：①係指年(月)底數。

七、消防與緊急救護

100年9月火災事故146次，較上月增加21.67%；原因以電氣設備54次占36.99%最多，人為縱火19次占13.01%次之。

100年9月火災事故死亡5人、受傷7人；死傷原因中以火焰灼燒8人最多，有害氣體3人次多。被毀損房屋92間；被毀損車輛54輛，其中機車28輛最多，小型車22輛居次；財物損失估計3,071萬元，較上月減少7.39%。

100年9月火災事故出動人員2萬3,340人次，較上月減少13.36%；救出人數18人，較上月增加28.57%。

100年9月消防單位受理救護案件救護出勤8萬2,773次，較上月增加0.15%。急救送醫6萬7,451人次，較上月減少0.11%；其中車禍受傷2萬6,962人次占39.97%最多，急病2萬2,596人次占33.50%居次。

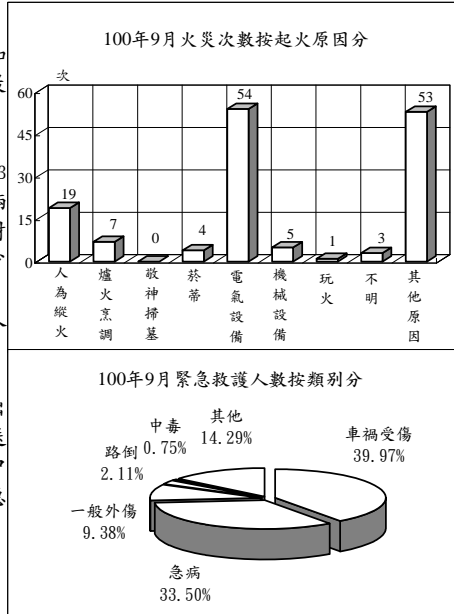

消防與緊急救護

年(月)別	火災事故								急救送醫 人次
	發生 次數 (次)	出動 人次 (人次)	救出 人數 (人)	死亡 人數 (人)	受傷 人數 (人)	被毀損 房屋數 (間)	被毀損 車輛數 (輛)	財物損 失估值 (百萬元)	
民國91年	13,244	417,000	742	193	664	2,585	2,671	2,197	367,011
民國92年	8,642	389,578	645	228	768	2,197	2,664	2,144	419,523
民國93年	6,611	373,974	836	160	551	2,065	2,217	2,089	473,967
民國94年	5,139	341,302	1,275	139	532	1,462	1,662	2,823	529,321
民國95年	4,332	302,767	968	125	471	1,489	1,458	1,559	537,707
民國96年	3,392	322,613	1,329	120	398	1,483	1,630	1,292	593,034
民國97年	2,886	305,862	1,173	101	304	1,252	1,066	1,475	609,506
民國98年	2,621	350,597	719	117	296	1,238	1,359	762	662,924
民國99年	2,186	325,601	503	83	308	1,255	728	1,687	749,126
民國100年1-9月	1,402	260,469	463	71	251	806	429	635	610,769
民國100年9月	146	23,340	18	5	7	92	54	31	67,451

說明：自93年起，警察人員不列入出動人次統計。

八、營建管理

100年9月核發建造執照2,576件、總樓地板面積289萬4,439平方公尺，分別較上月減少6.46%及增加2.21%；其中以住宅用面積180萬1,496平方公尺占62.24%最多，工業、倉儲類38萬3,760平方公尺占13.26%居次；按構造別分，以混凝土構造面積242萬8,831平方公尺占83.91%最多。

100年9月核發拆除執照174件、總樓地板面積14萬649平方公尺，分別較上月減少14.71%及17.10%。

100年9月核發使用執照2,086件、總樓地板面積190萬1,867平方公尺，分別較上月減少11.95%及11.70%；其中以住宅用面積92萬4,105平方公尺占48.59%為最多，工業、倉儲類39萬2,014平方公尺占20.61%居次；按構造別分，以混凝土構造面積139萬9,311平方公尺占73.58%最多。

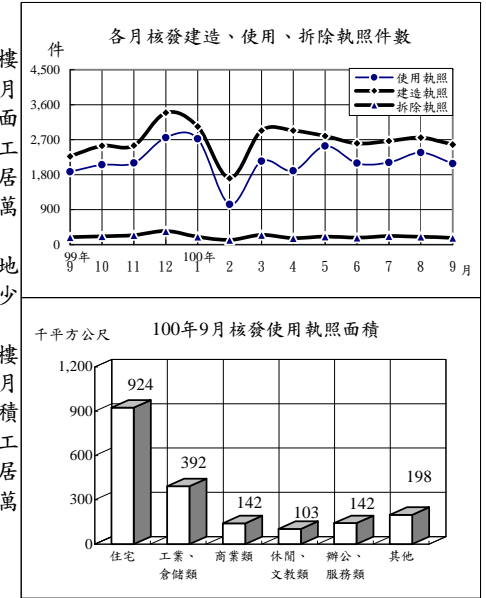

營建管理

年(月)別	建造執照			拆除執照		使用執照		
	核發 件數 (件)	總樓地板 面積(千平 方公尺)	工程 造價 (百萬元)	核發 件數 (件)	總樓地板 面積(千平 方公尺)	核發 件數 (件)	總樓地板 面積(千平 方公尺)	工程 造價 (百萬元)
民國91年	25,282	23,079	141,915	1,849	898	22,786	24,386	160,808
民國92年	34,468	28,356	175,334	1,939	1,408	26,579	26,497	172,144
民國93年	45,934	42,497	277,717	1,897	1,893	31,902	27,873	182,271
民國94年	43,805	43,200	304,675	2,153	2,598	35,271	31,028	204,429
民國95年	35,184	36,664	267,312	2,065	1,645	37,978	36,202	244,846
民國96年	31,704	34,732	265,739	2,136	2,391	34,797	36,024	254,004
民國97年	19,484	26,166	205,554	1,752	1,934	27,376	32,717	246,477
民國98年	20,517	19,916	151,164	1,772	1,585	16,770	26,535	213,322
民國99年	29,696	31,174	246,977	2,520	2,544	22,293	24,014	185,920
民國100年1-9月	24,006	24,946	205,347	1,743	1,751	19,004	18,031	134,241
民國100年9月	2,576	2,894	23,490	174	141	2,086	1,902	14,306

統計表

STATISTICAL TABLES

* 表列數字無論總數與細數均由電腦整理，其尾數採四捨五入法計列，故細數之和與總數未必絕對一致。

* 表列一〇〇年資料，靜態欄為一〇〇年九月(季報為一〇〇年第三季)底數，動態欄為至一〇〇年九月(季報為至一〇〇年第三季)累計數。

* 表列性比例、戶量、人口密度、粗出生率、粗死亡率、粗結婚率、粗離婚率、刑案發生率、犯罪人口率、破獲率、少年嫌疑犯比率、肇事率、消防安全檢查合格率之「較上月增減」與「較上年同月增減」為增減數。

* 表內福建省係指金門縣及連江縣。

* 表列縣 C.為County之簡寫。

* 因應九十九年十二月二十五日部分縣市改制或合併為直轄市，自一〇〇年起相關報表區域別均依改制後縣市排序。

表1. 內政統計指標

年(月)別 Year(Month)	戶 政 Population Affairs									
	戶數 (千戶) Households (1,000H.)	總人數 (千人) Population (1,000 Persons)	人口 增加率 Rate of Increase (o/oo)	性比例 (女=100) Sex Ratio (Female =100)	戶量 (人/戶) Mean Size of House- holds (Persons/ Household)	人口 密度 (人/平 方公里) Population Density (Persons per km ²)	粗出 生率 Crude Birth Rate (o/oo)	粗死 亡率 Crude Death Rate (o/oo)	粗結 婚率 Crude Marriage Rate (o/oo)	粗離 婚率 Crude Divorce Rate (o/oo)
九十一年 2002	6,925	22,521	5.14	104.08	3.25	622.33	11.02	5.73	7.69	2.73
九十二年 2003	7,047	22,605	3.72	103.84	3.21	624.64	10.06	5.80	7.60	2.87
九十三年 2004	7,180	22,689	3.74	103.53	3.16	626.98	9.56	5.97	5.80	2.77
九十四年 2005	7,293	22,770	3.58	103.16	3.12	629.22	9.06	6.13	6.21	2.75
九十五年 2006	7,395	22,877	4.66	102.72	3.09	632.16	8.96	5.95	6.25	2.83
九十六年 2007	7,512	22,958	3.58	102.28	3.06	634.39	8.92	6.16	5.89	2.55
九十七年 2008	7,656	23,037	3.43	101.89	3.01	636.57	8.64	6.25	6.73	2.43
九十八年 2009	7,806	23,120	3.59	101.34	2.96	638.82	8.29	6.22	5.07	2.48
九十九年 2010	7,937	23,162	1.83	100.94	2.92	639.99	7.21	6.30	6.00	2.51
九 月 Sept.	7,918	23,146	0.05	101.05	2.92	639.55	0.59	0.51	0.68	0.21
十 月 Oct.	7,924	23,151	0.21	101.01	2.92	639.68	0.58	0.50	0.55	0.21
十一月 Nov.	7,929	23,157	0.27	100.97	2.92	639.85	0.67	0.54	0.45	0.21
十二月 Dec.	7,937	23,162	0.21	100.94	2.92	639.99	0.66	0.56	0.71	0.21
一〇〇年 2011	8,042	23,198	1.55	100.67	2.88	640.95	6.14	5.03	4.58	1.86
一 月 Jan.	7,942	23,165	0.11	100.91	2.92	640.06	0.63	0.62	0.78	0.18
二 月 Feb.	7,947	23,164	-0.01	100.88	2.91	640.05	0.53	0.55	0.39	0.16
三 月 Mar.	7,960	23,166	0.06	100.84	2.91	640.09	0.76	0.69	0.52	0.23
四 月 Apr.	7,971	23,170	0.19	100.81	2.91	640.22	0.65	0.57	0.42	0.20
五 月 May	7,983	23,175	0.18	100.78	2.90	640.33	0.70	0.56	0.63	0.22
六 月 June	7,995	23,180	0.26	100.75	2.90	640.50	0.68	0.52	0.58	0.21
七 月 July	8,008	23,188	0.33	100.72	2.90	640.71	0.69	0.48	0.48	0.22
八 月 Aug.	8,023	23,194	0.24	100.70	2.89	640.86	0.72	0.53	0.22	0.23
九 月 Sept.	8,042	23,198	0.19	100.67	2.88	640.95	0.78	0.50	0.56	0.22
較上月增減(%) VS. with Last Month	0.24	0.02	-0.05	-0.03	-0.01	0.10	0.05	-0.03	0.34	-0.01
較上年同月增減(%) VS. with Last Year	1.56	0.22	0.14	-0.38	-0.04	1.41	0.19	-0.00	-0.12	0.01

TABLE 1. STATISTICAL INDICATORS OF INTERIOR

民 政 Civil Affairs					社 政 Social Affairs					
鄉鎮 市區數 Town- ships, Cities & Districts	村里數 Villages	鄰數 Neigh- borhoods	政黨數 Political Parties	全國性 政治 團體數 National Political Associa- tions	全國性 職業 團體數 National Occupational Associa- tions	全國性 社會 團體數 National Social Associa- tions	低收入 戶戶數 (戶) Low- Income Families (House- holds)	身心障 礙者人 數 (人) The Disabled (Persons)	災害救 助金額 (千元) Aid for Disasters (NT\$1,000)	急難救 助金額 (千元) Aid for Emer- gencies (NT\$1,000)
369	7,809	146,266	99	36	242	4,930	70,417	831,266	178,999	205,360
369	7,809	145,971	102	36	249	5,467	76,406	861,030	81,288	199,140
368	7,810	146,225	108	39	253	5,997	82,783	908,719	662,712	245,921
368	7,833	146,967	116	40	262	6,565	84,823	937,944	547,739	217,939
368	7,828	147,134	122	42	269	7,150	89,900	981,015	84,219	215,961
368	7,826	147,342	136	43	278	7,796	90,682	1,020,760	132,553	268,451
368	7,827	147,591	144	43	287	8,542	93,032	1,040,585	188,700	273,655
368	7,834	147,863	158	43	294	9,252	105,265	1,071,073	821,798	245,764
368	7,835	147,877	175	43	301	9,248	112,200	1,076,293	792,257	283,733
368	7,835	147,878	174	43	109,730	1,071,061	601,075	58,576
368	7,835	147,877	174	43
368	7,835	147,877	174	43
368	7,835	147,877	175	43	301	9,248	112,200	1,076,293	158,267	109,892
368	7,835	147,831	195	43	123,984	1,093,219	37,058	191,555
368	7,835	147,891	177	43
368	7,835	147,904	180	43
368	7,835	147,912	182	43	110,682	1,077,544	11,610	53,453
368	7,835	147,921	185	43
368	7,835	147,920	187	43
368	7,835	147,921	187	43	303	9,760	114,437	1,085,001	11,535	59,868
368	7,835	147,940	190	43
368	7,835	147,880	193	43
368	7,835	147,831	195	43	123,984	1,093,219	13,913	78,235
0.00	0.00	-0.03	1.04	0.00	-	-	-	-	-	-
0.00	0.00	-0.03	12.07	0.00	-	-	12.99	2.07	-97.79	33.56

表1. 內政統計指標(續)

年(月)別 Year(Month)	地政 Land Administration				消防 Fire Fighting						
	土地 第一次 登記 (筆) Initial Land Registration (Plots)	土地標示 變更、移 轉、他項 權利筆數 (千筆) Change, Transfer & Others of Land (1,000 Plots)	建物 第一次 登記 (千棟) Initial Building Registration (1,000 Buildings)	建物標示 變更、移 轉、他項 權利筆數 (千棟) Change, Transfer & Others of Buildings (1,000 Buildings)	消防安 全查察 列管數 (家) Supervision of Safety Inspection of Buildings (Houses)	消防安 全檢查 件次 (件次) Inspection of Safety Installation (Cases)	消防安 全檢查 合格率 (%) Qualified Cases of Inspection of Safety Installation	火災發 生次數 (次) No. of Fires (Times)	火災 被毀損 房屋 (間) Burn-out & Damaged Houses (Houses)	火災 死傷 人數 (人) Death & Injured Casualties (Persons)	消防急 救送醫 人次 (人次) Persons Rescued in Emergency (Person- Times)
九十一年 2002	15,955	4,767	122	1,826	116,067	308,969	89.59	13,244	2,585	857	367,011
九十二年 2003	11,559	3,907	114	1,830	120,722	305,318	91.02	8,642	2,197	996	419,523
九十三年 2004	11,399	4,097	131	1,948	129,664	321,831	91.78	6,611	2,065	711	473,967
九十四年 2005	13,410	4,167	150	2,057	140,764	303,725	91.62	5,139	1,462	671	529,321
九十五年 2006	17,420	4,173	174	2,066	141,093	287,416	90.45	4,332	1,489	596	537,707
九十六年 2007	19,239	3,889	172	1,906	156,209	311,249	89.35	3,392	1,483	518	593,034
九十七年 2008	23,262	3,444	154	1,759	163,700	310,730	90.09	2,886	1,252	405	609,506
九十八年 2009	23,786	3,329	108	1,785	168,270	303,229	88.97	2,621	1,238	413	662,924
九十九年 2010	17,538	3,634	91	1,843	172,786	302,257	88.84	2,186	1,255	391	749,126
九 月 Sept.	176	263	6	134	172,731	19,549	87.86	130	101	10	63,575
十 月 Oct.	3,128	362	8	181	174,383	21,022	86.69	151	95	32	64,316
十一月 Nov.	4,484	415	7	192	173,886	27,223	87.04	169	78	28	63,071
十二月 Dec.	1,986	335	9	174	172,786	34,182	89.02	182	107	43	69,278
一〇〇年 2011	3,531	2,918	68	1,247	182,520	232,834	85.25	1,402	806	322	610,769
一 月 Jan.	731	446	10	176	171,685	27,576	86.73	202	87	39	73,378
二 月 Feb.	725	325	7	97	172,688	18,073	88.08	200	141	52	64,022
三 月 Mar.	371	452	8	170	174,391	29,667	81.53	171	69	50	67,966
四 月 Apr.	181	287	5	133	176,355	25,023	84.25	164	113	69	66,045
五 月 May	279	319	7	144	178,127	23,768	83.30	123	58	32	66,845
六 月 June	324	295	9	135	179,524	22,300	83.75	154	99	31	68,134
七 月 July	297	268	7	133	180,575	35,912	87.54	122	85	26	69,405
八 月 Aug.	231	267	8	129	181,534	30,475	86.61	120	62	11	67,523
九 月 Sept.	392	259	8	130	182,520	20,040	85.27	146	92	12	67,451
較上月增減(%) VS. with Last Month	69.70	-3.23	-0.36	0.42	0.54	-34.24	-1.33	21.67	48.39	9.09	-0.11
較上年同月增減(%) VS. with Last Year	122.73	-1.74	26.25	-3.31	5.67	2.51	-2.59	12.31	-8.91	20.00	6.10

TABLE 1. STATISTICAL INDICATORS OF INTERIOR (CONT.)

移民 Immigration		警政 Police Administration								營建 Construction & Planning		
出境 人數 (千人 次) Exit Persons (1,000 Person- Times)	合法 居留 外國 人數 (千人) Foreign Residents (1,000 Persons)	刑案 發生 件數 (千件) Offenses Known to Police (1,000 Cases)	破獲 嫌疑 人數 (千人) Offen- ders Cleared (1,000 Persons)	少年 嫌疑 人數 (千人) Juvenile Offenders (1,000 Persons)	機動 車輛 肇事 件數 (件/ 萬輛) Road Traffic Acci- dents (Cases/ 10,000V)	機動 車輛 肇事 率 (件/ 萬輛) Traffic Acci- dents (Persons)	道路交 通事 故 死傷 人數 (人) Casualties Caused by Road Traffic Accidents (Persons)	處理 集會 遊行 (件) No. of Assem- bly and Parade (Cases)	處理 經濟 案件 (件) Economic Frauds (Cases)	核發建 築物 建造 執照 件數 (件) Constru- ction License (Cases)	核發建 築物 使用 執照 件數 (件) Usage License (Cases)	核發建 築物 拆 除 執照 件數 (件) Demolition License (Cases)
10,178	405.8	503.4	185.8	15.7	86,259	48.77	112,455	5,856	11,377	25,282	22,786	1,849
8,134	405.3	494.8	158.7	12.3	120,223	66.04	159,021	1,448	10,582	34,468	26,579	1,939
10,679	423.5	522.3	177.0	10.5	137,221	72.83	181,742	5,464	6,841	45,934	31,902	1,897
11,548	429.7	555.1	207.4	9.6	155,814	79.81	205,981	6,812	7,509	43,805	35,271	2,153
12,161	428.2	512.8	229.2	10.4	160,897	80.11	214,316	4,407	9,826	35,184	37,978	2,065
12,642	433.2	491.8	265.9	10.9	163,971	79.95	219,500	2,997	11,447	31,704	34,797	2,136
12,294	417.4	453.4	271.2	11.3	170,127	81.39	229,647	3,636	10,966	19,484	27,376	1,752
12,501	403.7	386.1	262.0	10.8	184,749	87.01	249,086	6,305	11,159	20,517	16,770	1,772
14,909	418.8	371.9	269.3	11.1	219,651	101.94	295,811	9,267	10,328	29,696	22,293	2,520
1,163	414.0	30.6	21.7	0.9	18,567	8.60	25,005	373	837	2,272	1,876	190
1,263	416.0	30.7	22.2	0.9	18,978	8.77	25,633	1,766	924	2,542	2,053	217
1,198	419.1	28.6	24.0	1.0	19,256	8.88	26,029	3,147	523	2,550	2,104	242
1,196	418.8	27.5	18.4	0.8	20,471	9.43	27,813	214	1,279	3,393	2,752	350
11,622	461.0	269.1	201.2	10.3	165,992	75.69	221,039	1,802	7,859	24,006	19,004	1,743
1,152	405.9	33.5	24.9	1.0	18,392	8.46	23,671	170	580	3,039	2,722	201
1,219	430.4	29.0	23.4	1.1	15,318	7.03	20,314	134	697	1,705	1,035	125
1,158	429.9	30.6	22.3	1.1	18,030	8.26	23,912	201	1,247	2,932	2,147	250
1,284	439.6	28.2	20.4	1.2	17,971	8.22	24,232	186	851	2,935	1,896	171
1,286	442.6	29.4	21.7	1.3	19,465	8.89	25,990	171	831	2,792	2,537	211
1,362	439.5	27.3	19.4	1.0	19,691	8.98	26,352	171	1,034	2,606	2,098	183
1,487	441.3	31.6	23.7	1.4	19,417	8.83	26,075	227	716	2,667	2,114	224
1,424	447.0	31.5	24.3	1.4	18,936	8.59	25,357	245	660	2,754	2,369	204
1,252	461.0	28.0	21.0	1.0	18,772	8.49	25,136	297	1,243	2,576	2,086	174
-12.07	3.13	-11.34	-13.62	-29.39	-0.87	-0.10	-0.87	21.22	88.33	-6.46	-11.95	-14.71
7.62	11.36	-8.70	-3.35	7.32	1.10	-0.11	0.52	-20.38	48.51	13.38	11.19	-8.42

表2. 村里鄰戶數暨現住人口—按月別分

年(月)底別	土地面積 (平方公里)	鄉鎮市區數	村里數	鄰數	戶數
End of Year (Month)	Area (Km ²)	Townships, Cities & Districts	Villages	Neighbor- hoods	Households
九十一年 2002	36,188.0354	369	7,809	146,266	6,925,019
九十二年 2003	36,188.0354	369	7,809	145,971	7,047,168
九十三年 2004	36,188.0354	368	7,810	146,225	7,179,943
九十四年 2005	36,188.0354	368	7,833	146,967	7,292,879
九十五年 2006	36,188.0354	368	7,828	147,134	7,394,758
九十六年 2007	36,189.5050	368	7,826	147,342	7,512,449
九十七年 2008	36,189.5050	368	7,827	147,591	7,655,772
九十八年 2009	36,191.4667	368	7,834	147,863	7,805,834
九十九年 2010	36,191.4667	368	7,835	147,877	7,937,024
九月 Sept.	36,191.4667	368	7,835	147,878	7,918,304
十月 Oct.	36,191.4667	368	7,835	147,877	7,923,934
十一月 Nov.	36,191.4667	368	7,835	147,877	7,928,663
十二月 Dec.	36,191.4667	368	7,835	147,877	7,937,024
一〇〇年 2011	36,192.8155	368	7,835	147,831	8,042,061
一月 Jan.	36,191.4667	368	7,835	147,891	7,942,075
二月 Feb.	36,191.4667	368	7,835	147,904	7,947,403
三月 Mar.	36,191.4667	368	7,835	147,912	7,959,795
四月 Apr.	36,191.4667	368	7,835	147,921	7,970,921
五月 May	36,191.4667	368	7,835	147,920	7,983,216
六月 June	36,191.4667	368	7,835	147,921	7,995,060
七月 July	36,191.4667	368	7,835	147,940	8,007,543
八月 Aug.	36,191.4667	368	7,835	147,880	8,022,520
九月 Sept.	36,192.8155	368	7,835	147,831	8,042,061
較上月增減(%) VS. with Last Month	0.00	0.00	0.00	-0.03	0.24
較上年同月增減(%) VS. with Last Year	0.00	0.00	0.00	-0.03	1.56

資料來源：本部戶政司。
 說明：1. 93年臺南市中西區及西區合併為中西區。2. 96年12月，金門縣代管之烏坵鄉面積，因重測修正為1.2平方公里。3. 96年12月起，將東沙及南沙群島納入我國土地面積，並由高雄市代管。4. 98年2月嘉義縣布袋鎮填海造地，致嘉義縣面積增1,9617平方公里。5. 100年9月高雄市小港區因配合高雄港洲際貨櫃中心第一期工程計畫填築用地擴大，面積增加1,3488平方公里。

TABLE 2. NUMBER OF VILLAGES, NEIGHBORHOODS, HOUSEHOLDS AND RESIDENT POPULATION - BY MONTH

人口數 (人)		Population (Persons)		性比例 (每百女子 所當男子數)	戶量 (人/戶)	人口密度 (人/平方公里)
合計	Total	男性	女性			
人數	增加率	Male	Female	Sex Ratio (Female=100)	Mean Size of Households (Persons/ Household)	Population Density (Persons per Km ²)
Persons	Increase Rate (o/oo)					
22,520,776	5.14	11,485,409	11,035,367	104.08	3.25	622.33
22,604,550	3.72	11,515,062	11,089,488	103.84	3.21	624.64
22,689,122	3.74	11,541,585	11,147,537	103.53	3.16	626.98
22,770,383	3.58	11,562,440	11,207,943	103.16	3.12	629.22
22,876,527	4.66	11,591,707	11,284,820	102.72	3.09	632.16
22,958,360	3.58	11,608,767	11,349,593	102.28	3.06	634.39
23,037,031	3.43	11,626,351	11,410,680	101.89	3.01	636.57
23,119,772	3.59	11,636,734	11,483,038	101.34	2.96	638.82
23,162,123	1.83	11,635,225	11,526,898	100.94	2.92	639.99
23,146,090	0.05	11,633,260	11,512,830	101.05	2.92	639.55
23,150,923	0.21	11,633,580	11,517,343	101.01	2.92	639.68
23,157,178	0.27	11,634,702	11,522,476	100.97	2.92	639.85
23,162,123	0.21	11,635,225	11,526,898	100.94	2.92	639.99
23,197,947	1.55	11,637,704	11,560,243	100.67	2.88	640.95
23,164,628	0.11	11,634,515	11,530,113	100.91	2.92	640.06
23,164,457	-0.01	11,632,909	11,531,548	100.88	2.91	640.05
23,165,878	0.06	11,631,490	11,534,388	100.84	2.91	640.09
23,170,321	0.19	11,631,965	11,538,356	100.81	2.91	640.22
23,174,528	0.18	11,632,520	11,542,008	100.78	2.90	640.33
23,180,477	0.26	11,633,505	11,546,972	100.75	2.90	640.50
23,188,078	0.33	11,635,880	11,552,198	100.72	2.90	640.71
23,193,638	0.24	11,637,076	11,556,562	100.70	2.89	640.86
23,197,947	0.19	11,637,704	11,560,243	100.67	2.88	640.95
0.02	-0.05	0.01	0.03	-0.03	-0.01	0.10
0.22	0.14	0.04	0.41	-0.38	-0.04	1.41

Source : Dept. of Household Registration Affairs, MOI.
 Note : 1. Central Dist. and Western Dist. of Tainan City merge to Central-West Dist. since 2004. 2. The area of Wuciou Township of Kimmen County was resurveyed and revised in Dec. 2007. 3. The total area has contained the area of Dongsha and Nansha Islands which are temporarily administered by Kaohsiung City since Dec. 2007. 4. The area of Chaiyi County increased 1,9617 square kilometers because Budai Township reclaimed land from the sea in Feb. 2009. 5. The area of Kaohsiung increased 1,3488 square kilometers because the Siaogang District reclaimed land from the sea for the area expansion of the Intercontinental Container Terminal Project-Phase 1 in the Port of Kaohsiung in Sept. 2011.

表3. 村里鄰戶數暨現住人口—按區域別分

區域別	土地面積 (平方公里)	鄉鎮市區數	村里數	鄰數	戶數
Locality	Area (Km ²)	Townships, Cities & Districts	Villages	Neighbor- hoods	Households
一〇〇年九月底 End of Sep., 2011	36,192.8155	368	7,835	147,831	8,042,061
新北市 New Taipei City	2,052.5667	29	1,032	21,951	1,428,514
臺北市 Taipei City	271.7997	12	456	9,545	997,735
臺中市 Taichung City	2,214.8968	29	625	13,004	865,627
臺南市 Tainan City	2,191.6531	37	752	14,730	647,290
高雄市 Kaohsiung City	2,947.6159	38	893	17,670	1,033,956
臺灣省 Taiwan Prov.	26,330.9577	213	4,018	70,029	3,033,226
宜蘭縣 Yilan C.	2,143.6251	12	235	3,751	156,024
桃園縣 Taoyuan C.	1,220.9540	13	483	11,345	684,796
新竹縣 Hsinchu C.	1,427.5369	13	187	3,038	164,928
苗栗縣 Miaoli C.	1,820.3149	18	274	4,674	174,729
彰化縣 Changhua C.	1,074.3960	26	589	9,085	367,195
南投縣 Nantou C.	4,106.4360	13	261	4,264	171,987
雲林縣 Yunlin C.	1,290.8326	20	387	6,414	231,204
嘉義縣 Chiayi C.	1,903.6367	18	357	5,344	177,599
屏東縣 Pingtung C.	2,775.6003	33	464	7,488	278,539
臺東縣 Taitung C.	3,515.2526	16	147	2,709	80,772
花蓮縣 Hualien C.	4,628.5714	13	177	3,656	121,712
澎湖縣 Penghu C.	126.8641	6	96	1,404	34,713
基隆市 Keelung City	132.7589	7	157	3,313	148,054
新竹市 Hsinchu City	104.1526	3	120	2,165	145,005
嘉義市 Chiayi City	60.0256	2	84	1,379	95,969
福建省 Fuchien Prov.	180.4560	10	59	902	35,713
金門縣 Kinmen C.	151.6560	6	37	765	33,536
連江縣 Lienchiang C.	28.8000	4	22	137	2,177
東沙群島 Dongsha Islands	2.3800	—	—	—	—
南沙群島 Nansha Islands	0.4896	—	—	—	—

資料來源：本部戶政司。

TABLE 3. NUMBER OF VILLAGES, NEIGHBORHOODS, HOUSEHOLDS AND RESIDENT POPULATION - BY LOCALITY

人口數 (人)		Population (Persons)		性比例 (每百女子 所當男子數)	戶量 (人/戶)	人口密度 (人/平方公里)
合計	Total	男性	女性			
人數	占總人口比率	Male	Female	Sex Ratio (Female=100)	Mean Size of Households (Persons/ Household)	Population Density (Persons per Km ²)
Persons	Proportion of Persons (%)					
23,197,947	100.00	11,637,704	11,560,243	100.67	2.88	640.95
3,910,086	16.86	1,938,052	1,972,034	98.28	2.74	1,904.97
2,640,099	11.38	1,271,879	1,368,220	92.96	2.65	9,713.40
2,659,828	11.47	1,323,232	1,336,596	99.00	3.07	1,200.88
1,876,031	8.09	943,858	932,173	101.25	2.90	855.99
2,773,157	11.95	1,388,639	1,384,518	100.30	2.68	940.81
9,226,624	39.77	4,714,447	4,512,177	104.48	3.04	350.41
459,332	1.98	233,870	225,462	103.73	2.94	214.28
2,010,168	8.67	1,012,387	997,781	101.46	2.94	1,646.39
516,650	2.23	265,447	251,203	105.67	3.13	361.92
561,295	2.42	290,963	270,332	107.63	3.21	308.35
1,303,192	5.62	668,135	635,057	105.21	3.55	1,212.95
523,491	2.26	269,370	254,121	106.00	3.04	127.48
714,245	3.08	372,732	341,513	109.14	3.09	553.32
538,779	2.32	280,885	257,894	108.91	3.03	283.03
866,145	3.73	445,149	420,996	105.74	3.11	312.06
228,631	0.99	119,413	109,218	109.33	2.83	65.04
336,978	1.45	173,338	163,640	105.93	2.77	72.80
96,779	0.42	49,585	47,194	105.07	2.79	762.86
380,647	1.64	191,765	188,882	101.53	2.57	2,867.21
418,534	1.80	207,792	210,742	98.60	2.89	4,018.47
271,758	1.17	133,616	138,142	96.72	2.83	4,527.37
112,122	0.48	57,597	54,525	105.63	3.14	621.33
102,064	0.44	51,787	50,277	103.00	3.04	673.00
10,058	0.04	5,810	4,248	136.77	4.62	349.24
—	—	—	—	—	—	—
—	—	—	—	—	—	—

Source : Dept. of Household Registration Affairs, MOI.

表4. 現住人口動態登記—按月別分

單位：人

年(月)別 Year (Month)	出生 Births				死亡 Deaths			
	合計 Total		男性 Male	女性 Female	合計 Total		男性 Male	女性 Female
	出生數 No. of Births	粗出生率 Crude Birth Rate (o/oo)			死亡數 No. of Deaths	粗死亡率 Crude Death Rate (o/oo)		
九十一年 2002	247,530	11.02	129,537	117,993	128,636	5.73	79,348	49,288
九十二年 2003	227,070	10.06	118,984	108,086	130,801	5.80	80,384	50,417
九十三年 2004	216,419	9.56	113,639	102,780	135,092	5.97	83,696	51,396
九十四年 2005	205,854	9.06	107,378	98,476	139,398	6.13	86,778	52,620
九十五年 2006	204,459	8.96	106,936	97,523	135,839	5.95	84,800	51,039
九十六年 2007	204,414	8.92	106,898	97,516	141,111	6.16	87,029	54,082
九十七年 2008	198,733	8.64	103,937	94,796	143,624	6.25	88,541	55,083
九十八年 2009	191,310	8.29	99,492	91,818	143,582	6.22	88,088	55,494
九十九年 2010	166,886	7.21	87,213	79,673	145,772	6.30	89,152	56,620
九月 Sept.	13,637	0.59	7,099	6,538	11,722	0.51	7,186	4,536
十月 Oct.	13,487	0.58	6,996	6,491	11,469	0.50	7,027	4,442
十一月 Nov.	15,406	0.67	8,091	7,315	12,444	0.54	7,588	4,856
十二月 Dec.	15,215	0.66	7,859	7,356	12,887	0.56	7,913	4,974
一〇〇年 2011	142,345	6.14	73,875	68,470	116,500	5.03	71,376	45,124
一月 Jan.	14,703	0.63	7,560	7,143	14,313	0.62	8,813	5,500
二月 Feb.	12,270	0.53	6,440	5,830	12,783	0.55	7,887	4,896
三月 Mar.	17,524	0.76	9,028	8,496	16,007	0.69	9,736	6,271
四月 Apr.	15,089	0.65	7,849	7,240	13,306	0.57	8,196	5,110
五月 May	16,206	0.70	8,418	7,788	12,905	0.56	7,808	5,097
六月 June	15,866	0.68	8,232	7,634	12,098	0.52	7,458	4,640
七月 July	15,887	0.69	8,329	7,558	11,141	0.48	6,754	4,387
八月 Aug.	16,797	0.72	8,636	8,161	12,287	0.53	7,544	4,743
九月 Sept.	18,003	0.78	9,383	8,620	11,660	0.50	7,180	4,480
較上月增減(%) VS. with Last Month	7.18	0.05	8.65	5.62	-5.10	-0.03	-4.83	-5.55
較上年同月增減(%) VS. with Last Year	32.02	0.19	32.17	31.84	-0.53	-0.00	-0.08	-1.23

資料來源：本部戶政司。

說明：因國內振興經濟消費券可領取資格為98年3月31日前出生且於98年4月3日前辦妥出生登記者，故97年11月及98年3月出生登記人數較多。

TABLE 4. MOBILITY STATUS OF RESIDENT POPULATION - BY MONTH

Unit: Persons

自然增加 Natural Increase		社會增加 Social Increase		總增加 Total Increase		結婚 Marriage		離婚 Divorce	
增加數 No. of Increase	增加率 Increase Rate (o/oo)	增加數 No. of Increase	增加率 Increase Rate (o/oo)	增加數 No. of Increase	總增加率 Increase Rate (o/oo)	對數 (對) Couples	粗結 婚率 Crude Marriage Rate (o/oo)	對數 (對) Couples	粗離 婚率 Crude Divorce Rate (o/oo)
118,894	5.29	-3,686	-0.16	115,208	5.13	172,655	7.69	61,213	2.73
96,269	4.27	-12,495	-0.55	83,774	3.71	171,483	7.60	64,866	2.87
81,327	3.59	3,245	0.14	84,572	3.73	131,453	5.80	62,796	2.77
66,456	2.92	14,805	0.65	81,261	3.58	141,140	6.21	62,571	2.75
68,620	3.01	37,524	1.64	106,144	4.65	142,669	6.25	64,540	2.83
63,303	2.76	18,530	0.81	81,833	3.57	135,041	5.89	58,518	2.55
55,109	2.40	23,562	1.02	78,671	3.42	154,866	6.73	55,995	2.43
47,728	2.07	35,013	1.52	82,741	3.59	117,099	5.07	57,223	2.48
21,114	0.91	21,237	0.92	42,351	1.83	138,819	6.00	58,115	2.51
1,915	0.08	-845	-0.04	1,070	0.05	15,843	0.68	4,905	0.21
2,018	0.09	2,815	0.12	4,833	0.21	12,807	0.55	4,853	0.21
2,962	0.13	3,293	0.14	6,255	0.27	10,320	0.45	4,796	0.21
2,328	0.10	2,617	0.11	4,945	0.21	16,479	0.71	4,887	0.21
25,845	1.11	9,979	0.43	35,824	1.55	106,066	4.58	43,002	1.86
390	0.02	2,115	0.09	2,505	0.11	18,015	0.78	4,131	0.18
-513	-0.02	342	0.01	-171	-0.01	8,934	0.39	3,659	0.16
1,517	0.07	-96	-0.00	1,421	0.06	11,977	0.52	5,378	0.23
1,783	0.08	2,660	0.11	4,443	0.19	9,780	0.42	4,572	0.20
3,301	0.14	906	0.04	4,207	0.18	14,697	0.63	5,019	0.22
3,768	0.16	2,181	0.09	5,949	0.26	13,387	0.58	4,900	0.21
4,746	0.20	2,855	0.12	7,601	0.33	11,022	0.48	5,047	0.22
4,510	0.19	1,050	0.05	5,560	0.24	5,179	0.22	5,227	0.23
6,343	0.27	-2,034	-0.09	4,309	0.19	13,075	0.56	5,069	0.22
40.64	0.08	-293.71	-0.13	-22.50	-0.05	152.46	0.34	-3.02	-0.01
231.23	0.19	--	-0.05	302.71	0.14	-17.47	-0.12	3.34	0.01

Source: Dept. of Household Registration Affairs, MOI.

Note: The qualifications for those who accepting the economy-stimulating consumption vouchers issued by the government must have been born before 31 Mar. 2009 and completed birth registration before 3 Apr. 2009 resulted in a remarkable increase of the Number of Births in Nov.2008 & Mar., 2009.

表4. 現住人口動態登記—按月別分(續)

單位：人

年(月)別 Year (Month)	出生人數按出生狀況 Births by Status								
	婚 生 Legitimate			非婚生—已認領 Illegitimate-Recognized			非婚生—未認領 Illegitimate-Unrecognized		
	合計 Total	男性 Male	女性 Female	合計 Total	男性 Male	女性 Female	合計 Total	男性 Male	女性 Female
九十一年 2002	238,521	124,805	113,716	3,415	1,735	1,680	5,530	2,963	2,567
九十二年 2003	218,978	114,801	104,177	2,880	1,506	1,374	5,150	2,642	2,508
九十三年 2004	208,471	109,450	99,021	3,373	1,799	1,574	4,514	2,357	2,157
九十四年 2005	197,572	103,143	94,429	3,474	1,763	1,711	4,771	2,453	2,318
九十五年 2006	195,864	102,503	93,361	2,381	1,232	1,149	6,179	3,182	2,997
九十六年 2007	195,375	102,245	93,130	2,565	1,317	1,248	6,414	3,300	3,114
九十七年 2008	190,498	99,790	90,708	3,304	1,671	1,633	4,891	2,453	2,438
九十八年 2009	183,801	95,644	88,157	2,960	1,506	1,454	4,512	2,321	2,191
九十九年 2010	159,328	83,286	76,042	3,062	1,617	1,445	4,470	2,297	2,173
九 月 Sept.	12,951	6,759	6,192	263	139	124	423	201	222
十 月 Oct.	12,896	6,684	6,212	244	139	105	346	172	174
十一月 Nov.	14,726	7,733	6,993	264	130	134	415	228	187
十二月 Dec.	14,562	7,512	7,050	264	132	132	386	213	173
一〇〇年 2011	136,863	71,059	65,804	2,199	1,134	1,065	3,274	1,678	1,596
一 月 Jan.	14,084	7,231	6,853	274	147	127	345	182	163
二 月 Feb.	11,773	6,170	5,603	208	115	93	288	155	133
三 月 Mar.	16,837	8,706	8,131	257	118	139	428	203	225
四 月 Apr.	14,518	7,572	6,946	239	106	133	331	171	160
五 月 May	15,613	8,122	7,491	222	117	105	370	178	192
六 月 June	15,247	7,905	7,342	256	138	118	361	188	173
七 月 July	15,307	8,023	7,284	223	125	98	356	181	175
八 月 Aug.	16,138	8,286	7,852	252	132	120	406	217	189
九 月 Sept.	17,346	9,044	8,302	268	136	132	389	203	186
較上月增減(%) VS. with Last Month	7.49	9.15	5.73	6.35	3.03	10.00	-4.19	-6.45	-1.59
較上年同月增減(%) VS. with Last Year	33.94	33.81	34.08	1.90	-2.16	6.45	-8.04	1.00	-16.22

TABLE 4. MOBILITY STATUS OF RESIDENT POPULATION - BY MONTH (CONT.)

Unit : Persons

棄嬰或無依兒童 Abandoned or Helpless Child			本國人與外國人結婚人數 Married with Foreigners			本國人與外國人離婚人數 Divorced with Foreigners		
			合計 Total	男性 Male	女性 Female	合計 Total	男性 Male	女性 Female
64	35	29	20,107	17,339	2,768	2,643	2,091	552
62	35	27	19,643	16,849	2,794	3,025	2,364	661
61	33	28	20,338	17,567	2,771	3,541	2,832	709
37	19	18	13,808	11,121	2,687	3,910	3,195	715
35	19	16	9,524	6,816	2,708	4,425	3,576	849
60	36	24	9,554	6,964	2,590	4,487	3,688	799
40	23	17	8,957	6,062	2,895	4,843	4,062	781
37	21	16	8,620	5,638	2,982	5,363	4,539	824
26	13	13	8,169	5,184	2,985	5,539	4,693	846
—	—	—	737	464	273	457	396	61
1	1	—	701	450	251	516	438	78
1	—	1	806	549	257	477	395	82
3	2	1	848	559	289	457	391	66
9	4	5	5,831	3,560	2,271	4,114	3,531	583
—	—	—	774	512	262	400	338	62
1	—	1	436	218	218	368	317	51
2	1	1	742	478	264	501	439	62
1	—	1	538	307	231	439	376	63
1	1	—	707	421	286	518	439	79
2	1	1	638	389	249	459	391	68
1	—	1	646	409	237	450	390	60
1	1	—	660	390	270	484	409	75
—	—	—	690	436	254	495	432	63
-100.00	-100.00	—	4.55	11.79	-5.93	2.27	5.62	-16.00
—	—	—	-6.38	-6.03	-6.96	8.32	9.09	3.28

表5. 現住人口動態登記—按區域別分

單位：人

區域別 Locality	出生 Births				死亡 Deaths			
	合計 Total		男性 Male	女性 Female	合計 Total		男性 Male	女性 Female
	出生數 No. of Births	粗出生率 Crude Birth Rate (o/oo)			死亡數 No. of Deaths	粗死亡率 Crude Death Rate (o/oo)		
一〇〇年九月 Sep., 2011	18,003	0.78	9,383	8,620	11,660	0.50	7,180	4,480
新 北 市 New Taipei City	3,076	0.79	1,579	1,497	1,503	0.38	951	552
臺 北 市 Taipei City	2,550	0.97	1,311	1,239	1,176	0.45	707	469
臺 中 市 Taichung City	2,113	0.79	1,105	1,008	1,112	0.42	653	459
臺 南 市 Tainan City	1,307	0.70	692	615	1,099	0.59	674	425
高 雄 市 Kaohsiung City	2,023	0.73	1,085	938	1,464	0.53	925	539
臺 灣 省 Taiwan Prov.	6,798	0.74	3,536	3,262	5,256	0.57	3,239	2,017
宜 蘭 縣 Yilan C.	300	0.65	152	148	286	0.62	170	116
桃 園 縣 Taoyuan C.	1,641	0.82	878	763	760	0.38	479	281
新 竹 縣 Hsinchu C.	459	0.89	229	230	262	0.51	161	101
苗 栗 縣 Miaoli C.	439	0.78	228	211	339	0.60	203	136
彰 化 縣 Changhua C.	1,087	0.83	553	534	751	0.58	439	312
南 投 縣 Nantou C.	323	0.62	166	157	348	0.66	220	128
雲 林 縣 Yunlin C.	471	0.66	240	231	483	0.68	297	186
嘉 義 縣 Chiayi C.	304	0.56	167	137	390	0.72	229	161
屏 東 縣 Pingtung C.	491	0.57	239	252	641	0.74	400	241
臺 東 縣 Taitung C.	142	0.62	67	75	187	0.82	125	62
花 蓮 縣 Hualien C.	226	0.67	122	104	261	0.77	179	82
澎 湖 縣 Penghu C.	77	0.80	46	31	72	0.74	36	36
基 隆 市 Keelung City	176	0.46	90	86	186	0.49	118	68
新 竹 市 Hsinchu City	472	1.13	249	223	151	0.36	99	52
嘉 義 市 Chiayi City	190	0.70	110	80	139	0.51	84	55
福 建 省 Fuchien Prov.	136	1.22	75	61	50	0.45	31	19
金 門 縣 Kinmen C.	121	1.19	69	52	46	0.45	28	18
連 江 縣 Lienchiang C.	15	1.49	6	9	4	0.40	3	1

資料來源：本部戶政司。

TABLE 5. MOBILITY STATUS OF RESIDENT POPULATION - BY LOCALITY

Unit:Persons

自然增加 Natural Increase		社會增加 Social Increase		總增加 Total Increase		結 婚 Marriage		離 婚 Divorce	
增加數 No. of Increase	增加率 Increase Rate (o/oo)	增加數 No. of Increase	增加率 Increase Rate (o/oo)	增加數 No. of Increase	總增加率 Increase Rate (o/oo)	對數 (對) Couples	粗結 婚率 Crude Marriage Rate(o/oo)	對數 (對) Couples	粗離 婚率 Crude Divorce Rate(o/oo)
6,343	0.27	-2,034	-0.09	4,309	0.19	13,075	0.56	5,069	0.22
1,573	0.40	-119	-0.03	1,454	0.37	2,604	0.67	972	0.25
1,374	0.52	-339	-0.13	1,035	0.39	1,732	0.66	505	0.19
1,001	0.38	92	0.03	1,093	0.41	1,494	0.56	541	0.20
208	0.11	186	0.10	394	0.21	927	0.49	399	0.21
559	0.20	-240	-0.09	319	0.12	1,480	0.53	650	0.23
1,542	0.17	-2,546	-0.28	-1,004	-0.11	4,782	0.52	1,995	0.22
14	0.03	-29	-0.06	-15	-0.03	240	0.52	109	0.24
881	0.44	442	0.22	1,323	0.66	1,277	0.64	543	0.27
197	0.38	310	0.60	507	0.98	303	0.59	103	0.20
100	0.18	-31	-0.06	69	0.12	303	0.54	104	0.19
336	0.26	-885	-0.68	-549	-0.42	609	0.47	199	0.15
-25	-0.05	-289	-0.55	-314	-0.60	244	0.47	101	0.19
-12	-0.02	-282	-0.39	-294	-0.41	318	0.45	121	0.17
-86	-0.16	-297	-0.55	-383	-0.71	194	0.36	113	0.21
-150	-0.17	-818	-0.94	-968	-1.12	328	0.38	186	0.21
-45	-0.20	-214	-0.94	-259	-1.13	120	0.52	64	0.28
-35	-0.10	-180	-0.53	-215	-0.64	155	0.46	76	0.23
5	0.05	132	1.36	137	1.42	49	0.51	22	0.23
-10	-0.03	-399	-1.05	-409	-1.07	223	0.59	114	0.30
321	0.77	247	0.59	568	1.36	302	0.72	81	0.19
51	0.19	-253	-0.93	-202	-0.74	117	0.43	59	0.22
86	0.77	932	8.35	1,018	9.12	56	0.50	7	0.06
75	0.74	895	8.81	970	9.55	54	0.53	6	0.06
11	1.10	37	3.69	48	4.78	2	0.20	1	0.10

Source :Dept. of Household Registration Affairs, MOI.

表5. 現住人口動態登記—按區域別分(續)

TABLE 5. MOBILITY STATUS OF RESIDENT POPULATION - BY LOCALITY (CONT.)

單位：人

Unit : Persons

區域別 Locality	出生人數按出生狀況 Births by Status								
	婚 生 Legitimate			非婚生—已認領 Illegitimate-Recognized			非婚生—未認領 Illegitimate-Unrecognized		
	合計 Total	男性 Male	女性 Female	合計 Total	男性 Male	女性 Female	合計 Total	男性 Male	女性 Female
一〇〇年九月 Sep., 2011	17,346	9,044	8,302	268	136	132	389	203	186
新 北 市 New Taipei City	2,969	1,522	1,447	51	25	26	56	32	24
臺 北 市 Taipei City	2,483	1,279	1,204	33	17	16	34	15	19
臺 中 市 Taichung City	2,044	1,069	975	30	17	13	39	19	20
臺 南 市 Tainan City	1,260	666	594	19	11	8	28	15	13
高 雄 市 Kaohsiung City	1,933	1,040	893	37	19	18	53	26	27
臺 灣 省 Taiwan Prov.	6,527	3,397	3,130	95	45	50	176	94	82
宜蘭縣 Yilan C.	289	150	139	4	—	4	7	2	5
桃園縣 Taoyuan C.	1,585	844	741	19	11	8	37	23	14
新竹縣 Hsinchu C.	443	221	222	3	1	2	13	7	6
苗栗縣 Miaoli C.	421	218	203	8	5	3	10	5	5
彰化縣 Changhua C.	1,064	540	524	8	4	4	15	9	6
南投縣 Nantou C.	301	156	145	13	5	8	9	5	4
雲林縣 Yunlin C.	459	233	226	4	2	2	8	5	3
嘉義縣 Chiayi C.	290	161	129	4	2	2	10	4	6
屏東縣 Pingtung C.	467	227	240	10	4	6	14	8	6
臺東縣 Taitung C.	126	61	65	2	—	2	14	6	8
花蓮縣 Hualien C.	194	105	89	11	6	5	21	11	10
澎湖縣 Penghu C.	76	45	31	—	—	—	1	1	—
基隆市 Keelung City	162	85	77	4	1	3	10	4	6
新竹市 Hsinchu City	468	246	222	1	1	—	3	2	1
嘉義市 Chiayi City	182	105	77	4	3	1	4	2	2
福 建 省 Fuchien Prov.	130	71	59	3	2	1	3	2	1
金門縣 Kinmen C.	117	66	51	2	1	1	2	2	—
連江縣 Lienchiang C.	13	5	8	1	1	—	1	—	1

棄嬰或無依兒童 Abandoned or Helpless Child			本國人與外國人結婚人數 Married with Foreigners			本國人與外國人離婚人數 Divorced with Foreigners		
合計 Total	男性 Male	女性 Female	合計 Total	男性 Male	女性 Female	合計 Total	男性 Male	女性 Female
—	—	—	690	436	254	495	432	63
—	—	—	125	84	41	91	78	13
—	—	—	103	41	62	45	24	21
—	—	—	90	58	32	53	46	7
—	—	—	44	28	16	36	35	1
—	—	—	68	38	30	55	51	4
—	—	—	259	186	73	215	198	17
—	—	—	7	6	1	12	12	—
—	—	—	77	50	27	64	54	10
—	—	—	21	18	3	11	11	—
—	—	—	16	13	3	11	10	1
—	—	—	30	20	10	32	30	2
—	—	—	19	16	3	14	13	1
—	—	—	16	14	2	13	13	—
—	—	—	10	9	1	15	15	—
—	—	—	25	19	6	15	15	—
—	—	—	1	—	1	5	4	1
—	—	—	8	5	3	2	2	—
—	—	—	2	1	1	4	4	—
—	—	—	7	3	4	8	7	1
—	—	—	12	6	6	7	6	1
—	—	—	8	6	2	2	2	—
—	—	—	1	1	—	—	—	—
—	—	—	1	1	—	—	—	—
—	—	—	—	—	—	—	—	—

表6. 現住人口動態登記年累計—按區域別分

單位：人

區域別 Locality	出生 Births				死亡 Deaths			
	合計 Total		男性 Male	女性 Female	合計 Total		男性 Male	女性 Female
	出生數 No. of Births	粗出生率 Crude Birth Rate (o/oo)			死亡數 No. of Deaths	粗死亡率 Crude Death Rate (o/oo)		
一〇〇年一至九月 Jan. - Sep., 2011	142,345	6.14	73,875	68,470	116,500	5.03	71,376	45,124
新北市 New Taipei City	24,503	6.28	12,690	11,813	15,038	3.85	9,328	5,710
臺北市 Taipei City	18,420	7.01	9,518	8,902	12,290	4.67	7,298	4,992
臺中市 Taichung City	17,254	6.50	8,990	8,264	11,329	4.27	6,951	4,378
臺南市 Tainan City	10,159	5.42	5,328	4,831	10,564	5.63	6,359	4,205
高雄市 Kaohsiung City	15,475	5.58	8,081	7,394	14,350	5.17	8,965	5,385
臺灣省 Taiwan Prov.	55,573	6.02	28,742	26,831	52,458	5.68	32,188	20,270
宜蘭縣 Yilan C.	2,583	5.62	1,330	1,253	2,655	5.77	1,601	1,054
桃園縣 Taoyuan C.	13,150	6.55	6,778	6,372	8,319	4.15	5,346	2,973
新竹縣 Hsinchu C.	3,967	7.71	2,032	1,935	2,667	5.18	1,660	1,007
苗栗縣 Miaoli C.	3,709	6.61	1,911	1,798	3,529	6.29	2,130	1,399
彰化縣 Changhua C.	8,587	6.58	4,416	4,171	7,097	5.44	4,174	2,923
南投縣 Nantou C.	2,566	4.89	1,316	1,250	3,498	6.66	2,117	1,381
雲林縣 Yunlin C.	3,966	5.54	2,053	1,913	4,883	6.82	2,923	1,960
嘉義縣 Chiayi C.	2,690	4.97	1,390	1,300	3,838	7.09	2,251	1,587
屏東縣 Pingtung C.	3,916	4.50	2,022	1,894	5,880	6.76	3,658	2,222
臺東縣 Taitung C.	1,294	5.63	659	635	1,804	7.86	1,200	604
花蓮縣 Hualien C.	1,838	5.44	1,007	831	2,391	7.08	1,557	834
澎湖縣 Penghu C.	557	5.75	276	281	693	7.16	410	283
基隆市 Keelung City	1,459	3.82	736	723	2,064	5.40	1,248	816
新竹市 Hsinchu City	3,864	9.27	2,032	1,832	1,790	4.29	1,105	685
嘉義市 Chiayi City	1,427	5.24	784	643	1,350	4.96	808	542
福建省 Fuchien Prov.	961	8.76	526	435	471	4.29	287	184
金門縣 Kinmen C.	859	8.61	474	385	437	4.38	265	172
連江縣 Lienchiang C.	102	10.20	52	50	34	3.40	22	12

資料來源：本部戶政司。

TABLE 6. MOBILITY STATUS OF RESIDENT POPULATION OF THE YEAR - BY LOCALITY

Unit: Persons

自然增加 Natural Increase		社會增加 Social Increase		總增加 Total Increase		結婚 Marriage		離婚 Divorce	
增加數 No. of Increase	增加率 Increase Rate (o/oo)	增加數 No. of Increase	增加率 Increase Rate (o/oo)	增加數 No. of Increase	總增加率 Increase Rate (o/oo)	對數 (對) Couples	粗結 婚率 Crude Marriage Rate(o/oo)	對數 (對) Couples	粗離 婚率 Crude Divorce Rate(o/oo)
25,845	1.11	9,979	0.43	35,824	1.55	106,066	4.58	43,002	1.86
9,465	2.42	3,254	0.83	12,719	3.26	19,997	5.12	8,261	2.12
6,130	2.33	15,197	5.78	21,327	8.11	13,788	5.24	4,350	1.65
5,925	2.23	5,484	2.07	11,409	4.30	12,591	4.74	4,800	1.81
-405	-0.22	2,642	1.41	2,237	1.19	7,856	4.19	3,225	1.72
1,125	0.41	-1,451	-0.52	-326	-0.12	12,038	4.34	5,463	1.97
3,115	0.34	-19,471	-2.11	-16,356	-1.77	39,415	4.27	16,825	1.82
-72	-0.16	-1,082	-2.35	-1,154	-2.51	1,848	4.02	834	1.81
4,831	2.41	3,277	1.63	8,108	4.04	10,006	4.99	4,487	2.24
1,300	2.53	2,335	4.54	3,635	7.06	2,486	4.83	921	1.79
180	0.32	147	0.26	327	0.58	2,531	4.51	954	1.70
1,490	1.14	-5,584	-4.28	-4,094	-3.14	5,374	4.12	1,755	1.34
-932	-1.78	-2,068	-3.94	-3,000	-5.71	2,008	3.82	925	1.76
-917	-1.28	-2,491	-3.48	-3,408	-4.76	2,611	3.65	1,097	1.53
-1,148	-2.12	-3,321	-6.14	-4,469	-8.26	1,945	3.60	925	1.71
-1,964	-2.26	-5,400	-6.21	-7,364	-8.47	3,214	3.69	1,616	1.86
-510	-2.22	-1,532	-6.67	-2,042	-8.89	857	3.73	431	1.88
-553	-1.64	-1,274	-3.77	-1,827	-5.41	1,337	3.96	689	2.04
-136	-1.40	-3	-0.03	-139	-1.44	337	3.48	138	1.42
-605	-1.58	-2,882	-7.54	-3,487	-9.12	1,563	4.09	820	2.14
2,074	4.97	1,116	2.68	3,190	7.65	2,234	5.36	721	1.73
77	0.28	-709	-2.61	-632	-2.32	1,064	3.91	512	1.88
490	4.47	4,324	39.41	4,814	43.88	381	3.47	78	0.71
422	4.23	4,278	42.90	4,700	47.13	345	3.46	72	0.72
68	6.80	46	4.60	114	11.40	36	3.60	6	0.60

Source :Dept. of Household Registration Affairs, MOI.

表6. 現住人口動態登記年累計—按區域別分(續)

單位：人

區域別 Locality	出生人數按出生狀況 Births by Status								
	婚 生 Legitimate			非婚生—已認領 Illegitimate-Recognized			非婚生—未認領 Illegitimate-Unrecognized		
	合計 Total	男性 Male	女性 Female	合計 Total	男性 Male	女性 Female	合計 Total	男性 Male	女性 Female
一〇〇年一至九月 Jan. - Sep., 2011	136,863	71,059	65,804	2,199	1,134	1,065	3,274	1,678	1,596
新 北 市 New Taipei City	23,533	12,180	11,353	405	205	200	565	305	260
臺 北 市 Taipei City	17,907	9,266	8,641	244	122	122	267	130	137
臺 中 市 Taichung City	16,616	8,649	7,967	277	157	120	357	181	176
臺 南 市 Tainan City	9,795	5,141	4,654	153	80	73	210	106	104
高 雄 市 Kaohsiung City	14,816	7,755	7,061	277	140	137	382	186	196
臺 灣 省 Taiwan Prov.	53,254	27,552	25,702	832	425	407	1,485	765	720
宜蘭縣 Yilan C.	2,467	1,276	1,191	40	19	21	76	35	41
桃園縣 Taoyuan C.	12,602	6,495	6,107	213	108	105	335	175	160
新竹縣 Hsinchu C.	3,829	1,962	1,867	47	24	23	91	46	45
苗栗縣 Miaoli C.	3,588	1,846	1,742	41	22	19	80	43	37
彰化縣 Changhua C.	8,399	4,319	4,080	77	46	31	110	51	59
南投縣 Nantou C.	2,422	1,244	1,178	60	32	28	84	40	44
雲林縣 Yunlin C.	3,817	1,969	1,848	62	33	29	87	51	36
嘉義縣 Chiayi C.	2,602	1,347	1,255	26	11	15	62	32	30
屏東縣 Pingtung C.	3,677	1,896	1,781	102	54	48	137	72	65
臺東縣 Taitung C.	1,152	582	570	28	12	16	114	65	49
花蓮縣 Hualien C.	1,638	899	739	54	31	23	146	77	69
澎湖縣 Penghu C.	544	269	275	4	3	1	9	4	5
基隆市 Keelung City	1,367	700	667	28	9	19	64	27	37
新竹市 Hsinchu City	3,798	2,002	1,796	20	7	13	45	23	22
嘉義市 Chiayi City	1,352	746	606	30	14	16	45	24	21
福 建 省 Fuchien Prov.	942	516	426	11	5	6	8	5	3
金門縣 Kinmen C.	843	465	378	9	4	5	7	5	2
連江縣 Lienchiang C.	99	51	48	2	1	1	1	—	1

TABLE 6. MOBILITY STATUS OF RESIDENT POPULATION
OF THE YEAR - BY LOCALITY (CONT.)

Unit : Persons

棄嬰或無依兒童 Abandoned or Helpless Child			本國人與外國人結婚人數 Married with Foreigners			本國人與外國人離婚人數 Divorced with Foreigners		
			合計 Total	男性 Male	女性 Female	合計 Total	男性 Male	女性 Female
9	4	5	5,831	3,560	2,271	4,114	3,531	583
—	—	—	1,059	626	433	794	638	156
2	—	2	916	361	555	332	205	127
4	3	1	601	366	235	420	369	51
1	1	—	370	216	154	278	249	29
—	—	—	625	372	253	452	398	54
2	—	2	2,250	1,610	640	1,833	1,667	166
—	—	—	86	52	34	92	88	4
—	—	—	643	453	190	531	451	80
—	—	—	138	101	37	84	74	10
—	—	—	168	127	41	108	101	7
1	—	1	250	189	61	193	183	10
—	—	—	125	93	32	128	116	12
—	—	—	145	115	30	137	135	2
—	—	—	97	88	9	133	127	6
—	—	—	176	134	42	176	173	3
—	—	—	35	22	13	32	28	4
—	—	—	80	55	25	47	35	12
—	—	—	25	20	5	15	15	—
—	—	—	105	59	46	75	65	10
1	—	1	125	68	57	50	47	3
—	—	—	52	34	18	32	29	3
—	—	—	10	9	1	5	5	—
—	—	—	7	6	1	5	5	—
—	—	—	3	3	—	—	—	—

表7. 結婚及離婚登記—按國籍及月別分

單位：人

年(月)別 Year (Month)	結 婚			
	合 計 Total		本 國 人 R.O.C.	
	新郎 Groom	新娘 Bride	新郎 Groom	新娘 Bride
九十三年 2004	131,453	131,453	128,277	103,319
九十四年 2005	141,140	141,140	138,001	115,852
九十五年 2006	142,669	142,669	139,455	121,953
九十六年 2007	135,041	135,041	131,900	113,482
九十七年 2008	154,866	154,866	151,350	136,653
九十八年 2009	117,099	117,099	113,426	98,858
九十九年 2010	138,819	138,819	135,027	121,110
九 月 Sept.	15,843	15,843	15,510	14,245
十 月 Oct.	12,807	12,807	12,490	11,309
十一月 Nov.	10,320	10,320	9,994	8,709
十二月 Dec.	16,479	16,479	16,112	14,816
一〇〇年 2011	106,066	106,066	103,057	93,178
一 月 Jan.	18,015	18,015	17,682	16,186
二 月 Feb.	8,934	8,934	8,634	7,884
三 月 Mar.	11,977	11,977	11,642	10,501
四 月 Apr.	9,780	9,780	9,473	8,561
五 月 May	14,697	14,697	14,327	13,277
六 月 June	13,387	13,387	13,064	11,921
七 月 July	11,022	11,022	10,691	9,553
八 月 Aug.	5,179	5,179	4,825	3,802
九 月 Sept.	13,075	13,075	12,719	11,493
較上月增減(%) VS. with Last Month	152.46	152.46	163.61	202.29
較上年同月增減(%) VS. with Last Year	-17.47	-17.47	-17.99	-19.32

資料來源：本部戶政司。
說 明：本國人含華僑。

TABLE 7. MARRIAGE AND DIVORCE REGISTRATIONS
- BY NATIONALITY AND MONTH

Unit : Persons

Marriage							
大陸地區 Mainland		港澳 H.K. & Macao		東南亞 S.E. Asia		其他國家 Others	
新郎 Groom	新娘 Bride	新郎 Groom	新娘 Bride	新郎 Groom	新娘 Bride	新郎 Groom	新娘 Bride
256	10,386	149	181	921	17,182	1,850	385
282	13,976	170	191	751	10,703	1,936	418
323	13,641	183	259	579	6,371	2,129	445
371	14,350	180	245	452	6,500	2,138	464
371	11,903	250	248	468	5,541	2,427	521
452	12,344	239	259	502	5,194	2,480	444
562	12,245	245	280	549	4,663	2,436	521
45	1,098	15	36	63	433	210	31
37	1,019	29	29	57	411	194	39
55	1,042	14	20	51	493	206	56
49	1,073	29	31	65	506	224	53
507	9,082	231	246	381	3,140	1,890	420
59	1,286	12	31	40	464	222	48
62	819	20	13	42	182	176	36
45	966	26	32	52	418	212	60
47	889	29	23	31	266	200	41
62	975	22	24	44	358	242	63
51	1,049	23	28	41	345	208	44
60	1,022	34	38	37	361	200	48
58	969	26	18	50	358	220	32
63	1,107	39	39	44	388	210	48
8.62	14.24	50.00	116.67	-12.00	8.38	-4.55	50.00
40.00	0.82	160.00	8.33	-30.16	-10.39	0.00	54.84

Source : Dept. of Household Registration Affairs, MOI.
Note : R.O.C. Residents include Overseas Chinese.

表7. 結婚及離婚登記—按國籍及月別分(續)

單位：人

年(月)別 Year (Month)	離 婚			
	合 計 Total		本 國 人 R.O.C.	
	男 Male	女 Female	男 Male	女 Female
九十三年 2004	62,796	62,796	61,708	52,494
九十四年 2005	62,571	62,571	61,440	52,661
九十五年 2006	64,540	64,540	63,259	54,231
九十六年 2007	58,518	58,518	57,358	48,588
九十七年 2008	55,995	55,995	54,873	45,696
九十八年 2009	57,223	57,223	55,998	45,291
九十九年 2010	58,115	58,115	56,800	44,197
九 月 Sept.	4,905	4,905	4,806	3,699
十 月 Oct.	4,853	4,853	4,737	3,697
十一月 Nov.	4,796	4,796	4,664	3,671
十二月 Dec.	4,887	4,887	4,780	3,758
一〇〇年 2011	43,002	43,002	42,130	33,166
一 月 Jan.	4,131	4,131	4,038	3,152
二 月 Feb.	3,659	3,659	3,586	2,842
三 月 Mar.	5,378	5,378	5,275	4,150
四 月 Apr.	4,572	4,572	4,483	3,503
五 月 May	5,019	5,019	4,908	3,785
六 月 June	4,900	4,900	4,798	3,771
七 月 July	5,047	5,047	4,958	3,947
八 月 Aug.	5,227	5,227	5,112	4,105
九 月 Sept.	5,069	5,069	4,972	3,911
較上月增減(%) VS. with Last Month	-3.02	-3.02	-2.74	-4.73
較上年同月增減(%) VS. with Last Year	3.34	3.34	3.45	5.73

TABLE 7. MARRIAGE AND DIVORCE REGISTRATIONS
- BY NATIONALITY AND MONTH (CONT.)

Unit : Persons

Divorce							
大陸地區 Mainland		港澳 H.K. & Macao		東南亞 S.E. Asia		其他國家 Others	
男 Male	女 Female	男 Male	女 Female	男 Male	女 Female	男 Male	女 Female
342	7,440	37	30	199	2,745	510	87
365	6,682	51	33	264	3,108	451	87
366	6,691	66	42	279	3,458	570	118
304	6,190	57	52	276	3,568	523	120
291	6,191	50	46	233	3,946	548	116
331	7,341	70	52	221	4,411	603	128
425	9,167	44	58	208	4,547	638	146
36	806	2	4	12	384	49	12
35	714	3	4	20	428	58	10
45	723	5	7	16	379	66	16
36	736	5	2	16	377	50	14
251	6,261	38	44	172	3,429	411	102
31	639	—	2	20	327	42	11
17	499	5	1	17	310	34	7
39	780	2	9	20	427	42	12
24	692	2	1	16	363	47	13
27	790	5	5	29	425	50	14
28	729	6	9	16	380	52	11
25	708	4	2	13	385	47	5
34	705	6	8	22	391	53	18
26	719	8	7	19	421	44	11
-23.53	1.99	33.33	-12.50	-13.64	7.67	-16.98	-38.89
-27.78	-10.79	300.00	75.00	58.33	9.64	-10.20	-8.33

表8. 結婚及離婚登記年累計—按國籍及區域別分

單位：人

區域別 Locality	結 婚			
	合 計 Total		本 國 人 R.O.C.	
	新郎 Groom	新娘 Bride	新郎 Groom	新娘 Bride
一〇〇年一至九月 Jan. - Sep., 2011	106,066	106,066	103,057	93,178
新 北 市 New Taipei City	19,997	19,997	19,376	17,514
臺 北 市 Taipei City	13,788	13,788	13,055	12,158
臺 中 市 Taichung City	12,591	12,591	12,282	11,221
臺 南 市 Tainan City	7,856	7,856	7,665	7,031
高 雄 市 Kaohsiung City	12,038	12,038	11,707	10,726
臺 灣 省 Taiwan Prov.	39,415	39,415	38,596	34,250
宜蘭縣 Yilan C.	1,848	1,848	1,805	1,630
桃園縣 Taoyuan C.	10,006	10,006	9,748	8,498
新竹縣 Hsinchu C.	2,486	2,486	2,442	2,183
苗栗縣 Miaoli C.	2,531	2,531	2,483	2,188
彰化縣 Changhua C.	5,374	5,374	5,301	4,739
南投縣 Nantou C.	2,008	2,008	1,966	1,760
雲林縣 Yunlin C.	2,611	2,611	2,577	2,206
嘉義縣 Chiayi C.	1,945	1,945	1,930	1,666
屏東縣 Pingtung C.	3,214	3,214	3,160	2,863
臺東縣 Taitung C.	857	857	844	774
花蓮縣 Hualien C.	1,337	1,337	1,308	1,176
澎湖縣 Penghu C.	337	337	331	289
基隆市 Keelung City	1,563	1,563	1,496	1,345
新竹市 Hsinchu City	2,234	2,234	2,165	1,995
嘉義市 Chiayi City	1,064	1,064	1,040	938
福 建 省 Fuchien Prov.	381	381	376	278
金門縣 Kinmen C.	345	345	342	257
連江縣 Lienchiang C.	36	36	34	21

資料來源：本部戶政司。
說 明：本國人含華僑。

TABLE 8. MARRIAGE AND DIVORCE REGISTRATIONS OF THE YEAR
- BY NATIONALITY AND LOCALITY

Unit : Persons

Marriage							
大陸地區 Mainland		港澳 H.K. & Macao		東南亞 S.E. Asia		其他國家 Others	
新郎 Groom	新娘 Bride	新郎 Groom	新娘 Bride	新郎 Groom	新娘 Bride	新郎 Groom	新娘 Bride
507	9,082	231	246	381	3,140	1,890	420
124	1,796	64	61	70	544	363	82
124	1,231	54	38	48	225	507	136
47	974	27	30	37	317	198	49
22	599	15	10	31	189	123	27
62	919	16	21	36	332	217	40
126	3,470	53	85	159	1,524	481	86
6	159	3	7	5	47	29	5
48	1,031	20	24	60	421	130	32
4	199	3	3	10	100	27	1
5	211	2	5	11	126	30	1
9	441	3	5	18	182	43	7
6	150	4	5	10	89	22	4
4	284	—	6	7	111	23	4
4	187	2	4	—	86	9	2
8	209	4	8	14	130	28	4
—	57	—	4	1	20	12	2
2	103	2	3	4	50	21	5
1	27	—	1	1	19	4	1
17	154	4	5	6	54	40	5
8	168	4	3	9	60	48	8
4	90	2	2	3	29	15	5
2	93	2	1	—	9	1	—
—	81	2	1	—	6	1	—
2	12	—	—	—	3	—	—

Source : Dept. of Household Registration Affairs, MOI.
Note : R.O.C. Residents include Overseas Chinese.

表8. 結婚及離婚登記年累計—按國籍及區域別分(續)

單位：人

區域別 Locality	離婚			
	合計 Total		本國人 R.O.C.	
	男 Male	女 Female	男 Male	女 Female
一〇〇年一至九月 Jan. - Sep., 2011	43,002	43,002	42,130	33,166
新北市 New Taipei City	8,261	8,261	8,035	6,334
臺北市 Taipei City	4,350	4,350	4,184	3,426
臺中市 Taichung City	4,800	4,800	4,723	3,861
臺南市 Tainan City	3,225	3,225	3,179	2,548
高雄市 Kaohsiung City	5,463	5,463	5,370	4,214
臺灣省 Taiwan Prov.	16,825	16,825	16,563	12,736
宜蘭縣 Yilan C.	834	834	829	644
桃園縣 Taoyuan C.	4,487	4,487	4,365	3,403
新竹縣 Hsinchu C.	921	921	909	726
苗栗縣 Miaoli C.	954	954	945	703
彰化縣 Changhua C.	1,755	1,755	1,740	1,342
南投縣 Nantou C.	925	925	910	704
雲林縣 Yunlin C.	1,097	1,097	1,092	776
嘉義縣 Chiayi C.	925	925	914	640
屏東縣 Pingtung C.	1,616	1,616	1,602	1,217
臺東縣 Taitung C.	431	431	426	342
花蓮縣 Hualien C.	689	689	671	551
澎湖縣 Penghu C.	138	138	138	106
基隆市 Keelung City	820	820	803	599
新竹市 Hsinchu City	721	721	715	581
嘉義市 Chiayi City	512	512	504	402
福建省 Fuchien Prov.	78	78	76	47
金門縣 Kinmen C.	72	72	72	42
連江縣 Lienchiang C.	6	6	4	5

TABLE 8. MARRIAGE AND DIVORCE REGISTRATIONS OF THE YEAR
- BY NATIONALITY AND LOCALITY (CONT.)

Unit : Persons

Divorce							
大陸地區 Mainland		港澳 H.K. & Macao		東南亞 S.E. Asia		其他國家 Others	
男 Male	女 Female	男 Male	女 Female	男 Male	女 Female	男 Male	女 Female
251	6,261	38	44	172	3,429	411	102
60	1,276	10	13	41	616	115	22
33	714	6	5	25	178	102	27
24	564	2	6	15	360	36	9
13	426	4	2	10	243	19	6
34	844	5	7	9	387	45	11
85	2,411	11	11	72	1,640	94	27
1	101	—	1	2	86	2	2
39	628	3	5	43	444	37	7
2	121	—	—	6	74	4	—
2	150	—	—	3	101	4	—
5	228	—	2	5	178	5	5
2	105	1	—	2	115	10	1
1	186	2	—	—	134	2	1
4	157	1	1	2	125	4	2
9	225	2	1	—	172	3	1
1	61	—	—	2	28	2	—
5	103	1	—	3	32	9	3
—	17	—	—	—	15	—	—
6	156	1	—	1	64	9	1
3	92	—	1	1	43	2	4
5	81	—	—	2	29	1	—
2	26	—	—	—	5	—	—
—	25	—	—	—	5	—	—
2	1	—	—	—	—	—	—

表9. 現住人口遷入遷出登記—按月別分

單位：人

1. 男女合計

年(月)別 Year (Month)	遷入 Immigrants / In-migrants						
	合計 Total	自外國 From Foreign Countries	自他省(市) From Other Provinces (Cities)				
			新北市 New Taipei City	臺北市 Taipei City	臺中市 Taichung City	臺南市 Tainan City	高雄市 Kaohsiung City
九十一年 2002	1,452,575	27,582	—	98,894	—	—	57,884
九十二年 2003	1,273,526	25,500	—	101,284	—	—	52,533
九十三年 2004	1,264,937	36,061	—	93,533	—	—	49,117
九十四年 2005	1,442,018	33,704	—	99,196	—	—	56,382
九十五年 2006	1,414,340	56,279	—	95,037	—	—	53,778
九十六年 2007	1,173,040	56,863	—	87,881	—	—	42,677
九十七年 2008	1,196,407	50,310	—	90,240	—	—	43,718
九十八年 2009	1,198,561	50,486	—	91,595	—	—	42,170
九十九年 2010	1,213,899	45,623	—	85,573	—	—	41,090
九月 Sept.	102,134	3,211	—	7,051	—	—	3,178
十月 Oct.	76,987	3,525	—	4,125	—	—	2,522
十一月 Nov.	74,582	4,226	—	4,708	—	—	2,343
十二月 Dec.	103,638	4,211	—	7,485	—	—	4,060
一〇〇年 2011	900,313	33,516	86,597	63,249	30,933	19,673	31,410
一月 Jan.	92,387	3,704	9,630	6,306	3,273	2,144	3,082
二月 Feb.	79,614	2,979	7,635	5,038	2,856	1,795	2,882
三月 Mar.	110,500	4,220	10,764	7,271	3,718	2,445	3,711
四月 Apr.	93,260	3,895	8,849	6,434	3,129	1,994	3,162
五月 May	101,108	3,633	9,781	7,103	3,419	2,272	3,488
六月 June	102,846	3,858	9,913	7,131	3,429	2,162	3,771
七月 July	102,084	4,437	9,645	7,576	3,466	2,119	3,761
八月 Aug.	111,602	3,626	10,344	8,359	4,094	2,441	3,962
九月 Sept.	106,912	3,164	10,036	8,031	3,549	2,301	3,591
較上月增減(%) VS. with Last Month	-4.20	-12.74	-2.98	-3.92	-13.31	-5.74	-9.36
較上年同月增減(%) VS. with Last Year	4.68	-1.46	—	13.90	—	—	13.00

資料來源：本部戶政司。

說明：1. 94年臺中縣調整里鄰，故其他劇增。

2. 96年清查93年12月以前遷往國外未入境者，致遷往外國者劇增。

TABLE 9. MIGRATION REGISTRATION OF RESIDENT POPULATION
- BY MONTH

1. BOTH SEX

Unit: Persons

年(月)別 Year (Month)	遷入 Immigrants / In-migrants						
	自他省(市) From Other Provinces (Cities)			自本省 他縣市 Other C. & City of Prov.	自本縣 市他鄉 鎮市區 Other Township, City & Dist.	初設 戶籍 First Reg.	其他 Others
	臺灣省 Taiwan Prov.	福建省 Fuchien Prov.	其他省市 Others				
九十一年 2002	163,747	3,638	29	438,958	646,986	14,729	128
九十二年 2003	129,172	2,663	10	383,368	567,022	11,805	169
九十三年 2004	128,550	2,492	12	375,833	564,451	14,715	173
九十四年 2005	136,073	2,797	9	404,250	602,323	18,816	88,468
九十五年 2006	146,895	3,579	7	424,317	610,344	23,960	144
九十六年 2007	118,332	2,702	5	343,994	494,925	25,565	96
九十七年 2008	117,972	3,759	10	362,153	503,614	24,531	100
九十八年 2009	114,961	2,777	5	348,100	500,500	47,847	120
九十九年 2010	133,262	3,671	9	390,506	482,437	31,451	277
九月 Sept.	13,943	279	—	29,446	43,135	1,879	12
十月 Oct.	9,656	230	—	23,498	30,752	2,670	9
十一月 Nov.	8,542	221	—	22,030	29,934	2,571	7
十二月 Dec.	13,086	267	—	28,744	43,473	2,307	5
一〇〇年 2011	109,225	2,722	8	64,997	438,539	19,357	87
一月 Jan.	11,165	262	—	6,314	44,755	1,745	7
二月 Feb.	9,742	305	2	6,083	38,668	1,623	6
三月 Mar.	13,021	375	2	7,666	54,913	2,385	9
四月 Apr.	11,553	263	—	6,641	45,654	1,677	9
五月 May	12,435	272	—	7,336	49,324	2,040	5
六月 June	12,862	335	2	7,228	49,405	2,737	13
七月 July	12,433	309	—	7,560	48,427	2,340	11
八月 Aug.	13,557	308	—	8,675	53,890	2,333	13
九月 Sept.	12,457	293	2	7,494	53,503	2,477	14
較上月增減(%) VS. with Last Month	-8.11	-4.87	—	-13.61	-0.72	6.17	7.69
較上年同月增減(%) VS. with Last Year	-10.66	5.02	—	-74.55	24.04	31.83	16.67

Source: Dept. of Household Registration Affairs, MOI.

Note: 1. The figure of Others includes the data of Adjustment for Li and Lin of Taichung County in 2005.

2. A thorough check in 2007 on those who emigrated to foreign countries before Dec. 2004 and haven't entered R.O.C. over 2 years resulted in a mass increase of emigrants to foreign countries.

表9. 現住人口遷入遷出登記—按月別分(續)

單位：人

1. 男女合計

年(月)別 Year (Month)	遷出 Emigrants / Out-migrants						
	合計 Total	往外國 To Foreign Countries	往他省(市) To Other Provinces (Cities)				
			新北市 New Taipei City	臺北市 Taipei City	臺中市 Taichung City	臺南市 Tainan City	高雄市 Kaohsiung City
九十一年 2002	1,456,261	45,846	—	98,226	—	—	67,132
九十二年 2003	1,286,021	49,560	—	82,834	—	—	48,139
九十三年 2004	1,261,692	47,185	—	80,638	—	—	48,296
九十四年 2005	1,427,213	37,140	—	84,146	—	—	50,088
九十五年 2006	1,376,816	42,247	—	92,912	—	—	52,610
九十六年 2007	1,154,510	63,150	—	72,959	—	—	44,519
九十七年 2008	1,172,845	50,529	—	73,596	—	—	44,725
九十八年 2009	1,163,548	62,579	—	69,540	—	—	40,391
九十九年 2010	1,192,662	55,213	—	92,366	—	—	40,480
九月 Sept.	102,979	5,879	—	10,775	—	—	3,186
十月 Oct.	74,172	3,334	—	7,008	—	—	2,459
十一月 Nov.	71,289	3,427	—	5,987	—	—	2,421
十二月 Dec.	101,021	3,859	—	9,625	—	—	3,456
一〇〇年 2011	890,334	42,433	87,598	77,499	35,527	21,768	29,040
一月 Jan.	90,272	3,301	8,814	9,497	3,541	1,905	2,977
二月 Feb.	79,272	4,216	7,532	7,083	3,155	1,865	2,542
三月 Mar.	110,596	6,650	10,305	9,784	4,405	2,444	3,510
四月 Apr.	90,600	2,879	9,261	7,831	3,668	2,164	2,999
五月 May	100,202	4,701	10,057	8,941	3,956	2,396	3,231
六月 June	100,665	4,368	10,120	8,803	4,207	3,308	3,021
七月 July	99,229	3,885	10,109	8,267	4,095	2,656	3,314
八月 Aug.	110,552	4,811	11,115	8,599	4,622	2,467	3,900
九月 Sept.	108,946	7,622	10,285	8,694	3,878	2,563	3,546
較上月增減(%) VS. with Last Month	-1.45	58.43	-7.47	1.10	-16.10	3.89	-9.08
較上年同月增減(%) VS. with Last Year	5.79	29.65	—	-19.31	—	—	11.30

TABLE 9. MIGRATION REGISTRATION OF RESIDENT POPULATION
- BY MONTH(CONT.)

1. BOTH SEX

Unit: Persons

年(月)別 Year (Month)	遷出 Emigrants / Out-migrants							住址變更 Change Residence	
	往他省(市) To Other Provinces (Cities)			往本省 他縣市 Other C. & City of Prov.	往本縣 市他鄉 鎮市區 Other Town- ship, City & Dist.	註銷戶籍 Canceled Reg.	其他 Others	遷入 In- migrants	遷出 Out- migrants
	臺灣省 Taiwan Prov.	福建省 Fuchien Prov.	其他省市 Others						
九十一年 2002	153,738	5,039	—	438,773	647,034	264	209	763,072	763,072
九十二年 2003	150,305	4,297	—	383,342	566,999	114	431	671,115	671,115
九十三年 2004	138,663	6,064	1	375,796	564,397	1	651	693,146	693,146
九十四年 2005	151,062	9,123	—	404,206	602,305	6	89,137	719,466	719,466
九十五年 2006	145,084	8,689	—	424,305	610,329	13	627	760,193	760,193
九十六年 2007	126,833	7,267	—	343,972	494,915	2	893	616,601	616,601
九十七年 2008	131,379	5,946	—	362,154	503,606	409	501	637,589	637,589
九十八年 2009	130,221	11,330	—	348,078	500,496	567	346	633,243	633,243
九十九年 2010	124,225	6,501	—	390,490	482,436	457	494	619,823	619,823
九月 Sept.	9,927	562	—	29,448	43,138	38	26	55,668	55,668
十月 Oct.	6,387	678	—	23,494	30,751	42	19	40,350	40,350
十一月 Nov.	6,886	514	—	22,031	29,934	30	59	40,247	40,247
十二月 Dec.	11,230	574	—	28,744	43,479	25	29	55,578	55,578
一〇〇年 2011	85,382	6,981	—	64,990	438,532	386	198	460,538	460,538
一月 Jan.	8,542	587	—	6,312	44,754	28	14	46,059	46,059
二月 Feb.	7,560	510	—	6,084	38,668	33	24	39,144	39,144
三月 Mar.	10,297	558	—	7,662	54,913	39	29	58,736	58,736
四月 Apr.	8,769	690	—	6,643	45,654	19	23	50,203	50,203
五月 May	9,355	834	—	7,333	49,320	59	19	52,332	52,332
六月 June	9,446	696	—	7,230	49,407	42	17	50,610	50,610
七月 July	10,087	779	—	7,558	48,425	41	13	50,473	50,473
八月 Aug.	11,249	1,107	—	8,675	53,890	84	33	54,894	54,894
九月 Sept.	10,077	1,220	—	7,493	53,501	41	26	58,087	58,087
較上月增減(%) VS. with Last Month	-9.08	10.21	—	-13.63	-0.72	-51.19	-21.21	5.82	5.82
較上年同月增減(%) VS. with Last Year	11.30	117.08	—	-74.56	24.02	7.89	0.00	4.35	4.35

表9. 現住人口遷入遷出登記—按月別分(續)

單位：人

2. 男性

年(月)別 Year (Month)	遷入 Immigrants / In-migrants						
	合計 Total	自外國 From Foreign Countries	自他省(市) From Other Provinces (Cities)				
			新北市 New Taipei City	臺北市 Taipei City	臺中市 Taichung City	臺南市 Tainan City	高雄市 Kaohsiung City
九十一年 2002	661,090	12,676	—	46,606	—	—	27,141
九十二年 2003	582,232	12,199	—	48,269	—	—	24,903
九十三年 2004	578,462	16,577	—	44,379	—	—	23,239
九十四年 2005	659,375	15,555	—	47,282	—	—	26,740
九十五年 2006	634,734	24,957	—	44,584	—	—	25,245
九十六年 2007	526,719	25,699	—	41,579	—	—	20,197
九十七年 2008	532,441	22,751	—	42,006	—	—	20,220
九十八年 2009	532,654	23,069	—	42,886	—	—	19,933
九十九年 2010	542,584	21,000	—	40,272	—	—	19,283
九月 Sept.	45,088	1,530	—	3,333	—	—	1,459
十月 Oct.	33,538	1,597	—	1,979	—	—	1,210
十一月 Nov.	32,954	1,922	—	2,225	—	—	1,089
十二月 Dec.	45,909	1,939	—	3,502	—	—	1,870
一〇〇年 2011	406,189	15,608	41,060	29,595	13,726	8,924	14,473
一月 Jan.	40,725	1,710	4,616	2,996	1,317	952	1,382
二月 Feb.	36,403	1,391	3,666	2,399	1,305	799	1,364
三月 Mar.	50,209	1,938	5,164	3,475	1,682	1,105	1,686
四月 Apr.	42,234	1,807	4,154	3,039	1,386	907	1,492
五月 May	44,861	1,726	4,517	3,240	1,539	997	1,515
六月 June	45,833	1,784	4,695	3,288	1,480	956	1,743
七月 July	46,003	2,038	4,501	3,537	1,557	978	1,705
八月 Aug.	51,759	1,719	4,921	3,881	1,913	1,150	1,887
九月 Sept.	48,162	1,495	4,826	3,740	1,547	1,080	1,699
較上月增減(%) VS. with Last Month	-6.95	-13.03	-1.93	-3.63	-19.13	-6.09	-9.96
較上年同月增減(%) VS. with Last Year	6.82	-2.29	—	12.21	—	—	16.45

TABLE 9. MIGRATION REGISTRATION OF RESIDENT POPULATION
- BY MONTH(CONT.)

2. MALE

Unit: Persons

年(月)別 Year (Month)	遷入 Immigrants / In-migrants						
	自他省(市) From Other Provinces (Cities)			自本縣 他縣市 Other C. & City of Prov.	自本縣 市他鄉 鎮市區 Other Township, City & Dist.	初設 戶籍 First Reg.	其他 Others
	臺灣省 Taiwan Prov.	福建省 Fuchien Prov.	其他省市 Others				
九十一年 2002	75,719	2,078	14	199,958	293,456	3,365	77
九十二年 2003	59,318	1,473	4	175,053	257,929	2,995	89
九十三年 2004	59,172	1,356	7	172,709	257,726	3,206	91
九十四年 2005	62,324	1,594	7	184,602	273,347	3,411	44,513
九十五年 2006	66,793	2,004	4	192,389	275,518	3,158	82
九十六年 2007	54,142	1,592	3	155,569	224,066	3,817	55
九十七年 2008	52,655	2,334	7	162,236	226,042	4,139	51
九十八年 2009	52,534	1,778	3	159,747	227,445	5,191	68
九十九年 2010	60,355	2,169	5	177,562	216,819	4,971	148
九月 Sept.	6,254	160	—	13,102	18,915	330	5
十月 Oct.	4,311	129	—	10,354	13,589	366	3
十一月 Nov.	3,851	150	—	10,018	13,347	350	2
十二月 Dec.	5,981	157	—	12,794	19,240	421	5
一〇〇年 2011	49,745	1,573	3	29,443	197,999	4,006	34
一月 Jan.	4,866	146	—	2,645	19,680	413	2
二月 Feb.	4,527	178	1	2,805	17,586	381	1
三月 Mar.	5,959	215	—	3,598	24,958	427	2
四月 Apr.	5,251	151	—	2,926	20,733	384	4
五月 May	5,502	165	—	3,236	22,025	398	1
六月 June	5,901	193	1	3,260	22,083	444	5
七月 July	5,636	184	—	3,407	21,904	552	4
八月 Aug.	6,392	175	—	4,107	25,000	608	6
九月 Sept.	5,711	166	1	3,459	24,030	399	9
較上月增減(%) VS. with Last Month	-10.65	-5.14	—	-15.78	-3.88	-34.38	50.00
較上年同月增減(%) VS. with Last Year	-8.68	3.75	—	-73.60	27.04	20.91	80.00

表9. 現住人口遷入遷出登記—按月別分(續)

單位：人

2. 男性

年(月)別 Year (Month)	遷出 Emigrants / Out-migrants						
	合計 Total	往外國 To Foreign Countries	往他省(市) To Other Provinces (Cities)				
			新北市 New Taipei City	臺北市 Taipei City	臺中市 Taichung City	臺南市 Tainan City	高雄市 Kaohsiung City
九十一年 2002	667,521	22,483	—	44,740	—	—	31,332
九十二年 2003	591,179	24,112	—	37,507	—	—	22,182
九十三年 2004	581,882	23,083	—	36,338	—	—	22,467
九十四年 2005	659,120	18,406	—	37,979	—	—	22,850
九十五年 2006	627,603	20,862	—	41,517	—	—	23,972
九十六年 2007	529,528	31,956	—	32,824	—	—	20,268
九十七年 2008	530,253	24,292	—	32,512	—	—	20,057
九十八年 2009	533,675	28,948	—	31,641	—	—	18,457
九十九年 2010	542,154	25,226	—	41,792	—	—	18,195
九月 Sept.	45,891	2,635	—	4,836	—	—	1,413
十月 Oct.	33,187	1,593	—	3,138	—	—	1,074
十一月 Nov.	32,335	1,602	—	2,660	—	—	1,088
十二月 Dec.	45,332	1,766	—	4,414	—	—	1,542
一〇〇年 2011	406,209	19,457	39,956	36,412	15,863	9,860	13,170
一月 Jan.	40,182	1,566	3,972	4,499	1,457	824	1,318
二月 Feb.	36,562	1,908	3,508	3,462	1,392	852	1,154
三月 Mar.	50,920	3,049	4,763	4,700	1,977	1,089	1,598
四月 Apr.	41,412	1,349	4,305	3,663	1,631	975	1,352
五月 May	44,916	2,159	4,489	4,075	1,732	1,045	1,411
六月 June	45,622	2,005	4,489	4,127	1,927	1,530	1,379
七月 July	45,203	1,782	4,643	3,800	1,830	1,195	1,487
八月 Aug.	51,655	2,190	5,133	4,058	2,142	1,164	1,866
九月 Sept.	49,737	3,449	4,654	4,028	1,775	1,186	1,605
較上月增減(%) VS. with Last Month	-3.71	57.49	-9.33	-0.74	-17.13	1.89	-13.99
較上年同月增減(%) VS. with Last Year	8.38	30.89	—	-16.71	—	—	13.59

TABLE 9. MIGRATION REGISTRATION OF RESIDENT POPULATION
- BY MONTH(CONT.)

2. MALE

Unit: Persons

年(月)別 Year (Month)	遷出 Emigrants / Out-migrants							住址變更 Change Residence	
	往他省(市) To Other Provinces (Cities)			往本省 他縣市 Other C. & City of Prov.	往本縣 市他鄉 鎮市區 Other Town- ship, City & Dist.	註銷戶籍 Canceled Reg.	其他 Others	遷入 In- migrants	遷出 Out- migrants
	臺灣省 Taiwan Prov.	福建省 Fuchien Prov.	其他省市 Others						
九十一年 2002	72,591	2,856	—	199,861	293,464	74	120	359,641	359,641
九十二年 2003	71,637	2,597	—	175,032	257,905	30	177	316,159	316,159
九十三年 2004	65,829	3,496	—	172,686	257,700	—	283	329,083	329,083
九十四年 2005	71,917	5,173	—	184,567	273,331	3	44,894	341,569	341,569
九十五年 2006	68,158	4,979	—	192,364	275,506	2	243	358,592	358,592
九十六年 2007	60,179	4,235	—	155,550	224,057	—	459	290,667	290,667
九十七年 2008	61,494	3,126	—	162,236	226,036	209	291	299,194	299,194
九十八年 2009	61,551	5,464	—	159,725	227,442	260	187	299,205	299,205
九十九年 2010	58,810	3,272	—	177,549	216,815	192	303	291,450	291,450
九月 Sept.	4,677	280	—	13,103	18,915	13	19	25,722	25,722
十月 Oct.	3,081	336	—	10,351	13,587	16	11	18,944	18,944
十一月 Nov.	3,279	286	—	10,018	13,346	6	50	18,869	18,869
十二月 Dec.	5,265	284	—	12,794	19,241	6	20	25,916	25,916
一〇〇年 2011	40,495	3,328	—	29,439	197,994	113	122	215,622	215,622
一月 Jan.	3,911	294	—	2,644	19,679	10	8	21,559	21,559
二月 Feb.	3,616	249	—	2,806	17,586	12	17	18,267	18,267
三月 Mar.	4,884	272	—	3,595	24,958	14	21	27,410	27,410
四月 Apr.	4,135	319	—	2,927	20,733	7	16	23,659	23,659
五月 May	4,368	355	—	3,235	22,023	15	9	24,518	24,518
六月 June	4,469	333	—	3,260	22,083	8	12	23,636	23,636
七月 July	4,786	356	—	3,407	21,903	11	3	23,877	23,877
八月 Aug.	5,415	539	—	4,107	25,000	21	20	25,841	25,841
九月 Sept.	4,911	611	—	3,458	24,029	15	16	26,855	26,855
較上月增減(%) VS. with Last Month	-13.99	13.36	—	-15.80	-3.88	-28.57	-20.00	3.92	3.92
較上年同月增減(%) VS. with Last Year	13.59	118.21	—	-73.61	27.04	15.38	-15.79	4.40	4.40

表9. 現住人口遷入遷出登記—按月別分(續)

單位：人

3. 女性

年(月)別 Year (Month)	遷入 Immigrants / In-migrants						
	合計 Total	自外國 From Foreign Countries	自他省(市) From Other Provinces (Cities)				
			新北市 New Taipei City	臺北市 Taipei City	臺中市 Taichung City	臺南市 Tainan City	高雄市 Kaohsiung City
九十一年 2002	791,485	14,906	—	52,288	—	—	30,743
九十二年 2003	691,294	13,301	—	53,015	—	—	27,630
九十三年 2004	686,475	19,484	—	49,154	—	—	25,878
九十四年 2005	782,643	18,149	—	51,914	—	—	29,642
九十五年 2006	779,606	31,322	—	50,453	—	—	28,533
九十六年 2007	646,321	31,164	—	46,302	—	—	22,480
九十七年 2008	663,966	27,559	—	48,234	—	—	23,498
九十八年 2009	665,907	27,417	—	48,709	—	—	22,237
九十九年 2010	671,315	24,623	—	45,301	—	—	21,807
九月 Sept.	57,046	1,681	—	3,718	—	—	1,719
十月 Oct.	43,449	1,928	—	2,146	—	—	1,312
十一月 Nov.	41,628	2,304	—	2,483	—	—	1,254
十二月 Dec.	57,729	2,272	—	3,983	—	—	2,190
一〇〇年 2011	494,124	17,908	45,537	33,654	17,207	10,749	16,937
一月 Jan.	51,662	1,994	5,014	3,310	1,956	1,192	1,700
二月 Feb.	43,211	1,588	3,969	2,639	1,551	996	1,518
三月 Mar.	60,291	2,282	5,600	3,796	2,036	1,340	2,025
四月 Apr.	51,026	2,088	4,695	3,395	1,743	1,087	1,670
五月 May	56,247	1,907	5,264	3,863	1,880	1,275	1,973
六月 June	57,013	2,074	5,218	3,843	1,949	1,206	2,028
七月 July	56,081	2,399	5,144	4,039	1,909	1,141	2,056
八月 Aug.	59,843	1,907	5,423	4,478	2,181	1,291	2,075
九月 Sept.	58,750	1,669	5,210	4,291	2,002	1,221	1,892
較上月增減(%) VS. with Last Month	-1.83	-12.48	-3.93	-4.18	-8.21	-5.42	-8.82
較上年同月增減(%) VS. with Last Year	2.99	-0.71	—	15.41	—	—	10.06

TABLE 9. MIGRATION REGISTRATION OF RESIDENT POPULATION
- BY MONTH(CONT.)

3. FEMALE

Unit: Persons

遷入 Immigrants / In-migrants							
自他省(市) From Other Provinces (Cities)			自本省 他縣市 Other C. & City of Prov.	自本縣 市他鄉 鎮市區 Other Township, City & Dist.	初設 戶籍 First Reg.	其他 Others	
臺灣省 Taiwan Prov.	福建省 Fuchien Prov.	其他省市 Others					
	88,028	1,560	15	239,000	353,530	11,364	51
	69,854	1,190	6	208,315	309,093	8,810	80
	69,378	1,136	5	203,124	306,725	11,509	82
	73,749	1,203	2	219,648	328,976	15,405	43,955
	80,102	1,575	3	231,928	334,826	20,802	62
	64,190	1,110	2	188,425	270,859	21,748	41
	65,317	1,425	3	199,917	277,572	20,392	49
	62,427	999	2	188,353	273,055	42,656	52
	72,907	1,502	4	212,944	265,618	26,480	129
	7,689	119	—	16,344	24,220	1,549	7
	5,345	101	—	13,144	17,163	2,304	6
	4,691	71	—	12,012	16,587	2,221	5
	7,105	110	—	15,950	24,233	1,886	—
一〇〇年 2011	59,480	1,149	5	35,554	240,540	15,351	53
一月 Jan.	6,299	116	—	3,669	25,075	1,332	5
二月 Feb.	5,215	127	1	3,278	21,082	1,242	5
三月 Mar.	7,062	160	2	4,068	29,955	1,958	7
四月 Apr.	6,302	112	—	3,715	24,921	1,293	5
五月 May	6,933	107	—	4,100	27,299	1,642	4
六月 June	6,961	142	1	3,968	27,322	2,293	8
七月 July	6,797	125	—	4,153	26,523	1,788	7
八月 Aug.	7,165	133	—	4,568	28,890	1,725	7
九月 Sept.	6,746	127	1	4,035	29,473	2,078	5
較上月增減(%) VS. with Last Month	-5.85	-4.51	—	-11.67	2.02	20.46	-28.57
較上年同月增減(%) VS. with Last Year	-12.26	6.72	—	-75.31	21.69	34.15	-28.57

表9. 現住人口遷入遷出登記—按月別分(續)

單位：人		3. 女性						
年(月)別 Year (Month)	遷出 Emigrants / Out-migrants							
	合計 Total	往外國 To Foreign Countries	往他省(市) To Other Provinces (Cities)					
			新北市 New Taipei City	臺北市 Taipei City	臺中市 Taichung City	臺南市 Tainan City	高雄市 Kaohsiung City	
九十一年 2002	788,740	23,363	—	53,486	—	—	35,800	
九十二年 2003	694,842	25,448	—	45,327	—	—	25,957	
九十三年 2004	679,810	24,102	—	44,300	—	—	25,829	
九十四年 2005	768,093	18,734	—	46,167	—	—	27,238	
九十五年 2006	749,213	21,385	—	51,395	—	—	28,638	
九十六年 2007	624,982	31,194	—	40,135	—	—	24,251	
九十七年 2008	642,592	26,237	—	41,084	—	—	24,668	
九十八年 2009	629,873	33,631	—	37,899	—	—	21,934	
九十九年 2010	650,508	29,987	—	50,574	—	—	22,285	
九月 Sept.	57,088	3,244	—	5,939	—	—	1,773	
十月 Oct.	40,985	1,741	—	3,870	—	—	1,385	
十一月 Nov.	38,954	1,825	—	3,327	—	—	1,333	
十二月 Dec.	55,689	2,093	—	5,211	—	—	1,914	
一〇〇年 2011	484,125	22,976	47,642	41,087	19,664	11,908	15,870	
一月 Jan.	50,090	1,735	4,842	4,998	2,084	1,081	1,659	
二月 Feb.	42,710	2,308	4,024	3,621	1,763	1,013	1,388	
三月 Mar.	59,676	3,601	5,542	5,084	2,428	1,355	1,912	
四月 Apr.	49,188	1,530	4,956	4,168	2,037	1,189	1,647	
五月 May	55,286	2,542	5,568	4,866	2,224	1,351	1,820	
六月 June	55,043	2,363	5,631	4,676	2,280	1,778	1,642	
七月 July	54,026	2,103	5,466	4,467	2,265	1,461	1,827	
八月 Aug.	58,897	2,621	5,982	4,541	2,480	1,303	2,034	
九月 Sept.	59,209	4,173	5,631	4,666	2,103	1,377	1,941	
較上月增減(%) VS. with Last Month	0.53	59.21	-5.87	2.75	-15.20	5.68	-4.57	
較上年同月增減(%) VS. with Last Year	3.72	28.64	—	-21.43	—	—	9.48	

TABLE 9. MIGRATION REGISTRATION OF RESIDENT POPULATION - BY MONTH(CONT.)

單位：Persons		3. FEMALE							
年(月)別 Year (Month)	遷出 Emigrants / Out-migrants							住址變更 Change Residence	
	往他省(市) To Other Provinces (Cities)			往本省 他縣市 Other C. & City of Prov.	往本縣 市他鄉 鎮市區 Other Town- ship, City & Dist.	註銷戶籍 Canceled Reg.	其他 Others	遷入 In- migrants	遷出 Out- migrants
	臺灣省 Taiwan Prov.	福建省 Fuchien Prov.	其他省市 Others						
九十一年 2002	81,147	2,183	—	238,912	353,570	190	89	403,431	403,431
九十二年 2003	78,668	1,700	—	208,310	309,094	84	254	354,956	354,956
九十三年 2004	72,834	2,568	1	203,110	306,697	1	368	364,063	364,063
九十四年 2005	79,145	3,950	—	219,639	328,974	3	44,243	377,897	377,897
九十五年 2006	76,926	3,710	—	231,941	334,823	11	384	401,601	401,601
九十六年 2007	66,654	3,032	—	188,422	270,858	2	434	325,934	325,934
九十七年 2008	69,885	2,820	—	199,918	277,570	200	210	338,395	338,395
九十八年 2009	68,670	5,866	—	188,353	273,054	307	159	334,038	334,038
九十九年 2010	65,415	3,229	—	212,941	265,621	265	191	328,373	328,373
九月 Sept.	5,250	282	—	16,345	24,223	25	7	29,946	29,946
十月 Oct.	3,306	342	—	13,143	17,164	26	8	21,406	21,406
十一月 Nov.	3,607	228	—	12,013	16,588	24	9	21,378	21,378
十二月 Dec.	5,965	290	—	15,950	24,238	19	9	29,662	29,662
一〇〇年 2011	44,887	3,653	—	35,551	240,538	273	76	244,916	244,916
一月 Jan.	4,631	293	—	3,668	25,075	18	6	24,500	24,500
二月 Feb.	3,944	261	—	3,278	21,082	21	7	20,877	20,877
三月 Mar.	5,413	286	—	4,067	29,955	25	8	31,326	31,326
四月 Apr.	4,634	371	—	3,716	24,921	12	7	26,544	26,544
五月 May	4,987	479	—	4,098	27,297	44	10	27,814	27,814
六月 June	4,977	363	—	3,970	27,324	34	5	26,974	26,974
七月 July	5,301	423	—	4,151	26,522	30	10	26,596	26,596
八月 Aug.	5,834	568	—	4,568	28,890	63	13	29,053	29,053
九月 Sept.	5,166	609	—	4,035	29,472	26	10	31,232	31,232
較上月增減(%) VS. with Last Month	-4.57	7.22	—	-11.67	2.01	-58.73	-23.08	7.50	7.50
較上年同月增減(%) VS. with Last Year	9.48	115.96	—	-75.31	21.67	4.00	42.86	4.29	4.29

表10. 現住人口遷入遷出登記—按區域別分

單位：人

1. 男女合計

區域別 Locality	遷入 Immigrants / In-migrants						
	合計 Total	自外國 From Foreign Countries	自他省(市) From Other Provinces (Cities)				
			新北市 New Taipei City	臺北市 Taipei City	臺中市 Taichung City	臺南市 Tainan City	高雄市 Kaohsiung City
一〇〇年九月 Sep., 2011	106,912	3,164	10,036	8,031	3,549	2,301	3,591
新 北 市 New Taipei City	19,325	679	—	5,280	458	302	392
臺 北 市 Taipei City	17,146	1,182	5,026	—	442	239	378
臺 中 市 Taichung City	12,276	267	428	328	—	207	322
臺 南 市 Tainan City	7,944	137	226	174	208	—	845
高 雄 市 Kaohsiung City	13,707	273	358	251	247	680	—
臺 灣 省 Taiwan Prov.	35,086	619	3,661	1,896	2,083	802	1,535
宜蘭縣 Yilan C.	2,129	31	246	172	53	11	27
桃園縣 Taoyuan C.	9,492	181	1,616	741	253	162	225
新竹縣 Hsinchu C.	2,489	33	156	105	106	46	77
苗栗縣 Miaoli C.	1,722	35	117	57	197	30	48
彰化縣 Changhua C.	3,087	64	160	81	407	61	66
南投縣 Nantou C.	1,423	24	76	48	378	25	40
雲林縣 Yunlin C.	1,958	25	231	59	214	51	88
嘉義縣 Chiayi C.	1,554	29	108	35	64	104	63
屏東縣 Pingtung C.	2,515	56	89	46	75	84	487
臺東縣 Taitung C.	816	12	89	27	47	19	74
花蓮縣 Hualien C.	1,577	19	139	83	43	18	40
澎湖縣 Penghu C.	626	3	54	28	62	45	131
基隆市 Keelung City	1,945	48	344	228	30	14	21
新竹市 Hsinchu City	2,589	42	187	144	106	69	94
嘉義市 Chiayi City	1,164	17	49	42	48	63	54
福 建 省 Fuchien Prov.	1,428	7	337	102	111	71	119
金門縣 Kinmen C.	1,319	7	328	97	107	68	115
連江縣 Lienchiang C.	109	—	9	5	4	3	4

資料來源：本部戶政司。

TABLE 10. MIGRATION REGISTRATION OF RESIDENT POPULATION
- BY LOCALITY

1. BOTH SEX

Unit: Persons

遷入 Immigrants / In-migrants						
自他省(市) From Other Provinces (Cities)			自本省 他縣市 Other C. & City of Prov.	自本縣 市他鄉 鎮市區 Other Township, City & Dist.	初設 戶籍 First Reg.	其他 Others
臺灣省 Taiwan Prov.	福建省 Fuchien Prov.	其他省市 Others				
12,457	293	2	7,494	53,503	2,477	14
3,777	73	1	—	7,812	548	3
2,570	37	—	—	6,921	349	2
2,566	27	—	—	7,899	232	—
1,092	18	—	—	5,083	160	1
1,972	38	—	—	9,641	245	2
—	100	1	7,493	15,960	930	6
—	3	—	244	1,301	38	3
—	39	—	1,442	4,535	298	—
—	3	1	1,071	821	70	—
—	6	—	542	632	58	—
—	6	—	398	1,772	71	1
—	4	—	244	531	53	—
—	8	—	425	799	57	1
—	2	—	639	462	48	—
—	9	—	239	1,357	73	—
—	3	—	201	331	13	—
—	5	—	268	936	26	—
—	3	—	164	126	10	—
—	5	—	201	1,004	50	—
—	2	—	928	978	39	—
—	2	—	487	375	26	1
480	—	—	1	187	13	—
408	—	—	—	177	12	—
72	—	—	1	10	1	—

Source: Dept. of Household Registration Affairs, MOI.

表10. 現住人口遷入遷出登記—按區域別分(續)

單位：人

1. 男女合計

區域別 Locality	遷出 Emigrants / Out-migrants						
	合計 Total	往外國 To Foreign Countries	往他省(市) To Other Provinces (Cities)				
			新北市 New Taipei City	臺北市 Taipei City	臺中市 Taichung City	臺南市 Tainan City	高雄市 Kaohsiung City
一〇〇年九月 Sep., 2011	108,946	7,622	10,285	8,694	3,878	2,563	3,546
新 北 市 New Taipei City	19,444	1,583	—	5,026	428	226	358
臺 北 市 Taipei City	17,485	2,523	5,280	—	328	174	251
臺 中 市 Taichung City	12,184	726	458	442	—	208	247
臺 南 市 Tainan City	7,758	372	303	239	207	—	680
高 雄 市 Kaohsiung City	13,947	709	394	378	322	845	—
臺 灣 省 Taiwan Prov.	37,632	1,694	3,777	2,572	2,566	1,092	1,972
宜蘭縣 Yilan C.	2,158	63	271	208	51	13	38
桃園縣 Taoyuan C.	9,050	535	1,193	776	220	118	186
新竹縣 Hsinchu C.	2,179	80	143	105	62	39	34
苗栗縣 Miaoli C.	1,753	84	152	104	236	31	35
彰化縣 Changhua C.	3,972	178	245	189	723	110	105
南投縣 Nantou C.	1,712	64	116	80	461	45	41
雲林縣 Yunlin C.	2,240	84	319	137	221	101	95
嘉義縣 Chiayi C.	1,851	47	151	74	142	203	112
屏東縣 Pingtung C.	3,333	117	132	110	91	172	931
臺東縣 Taitung C.	1,030	27	114	70	85	42	87
花蓮縣 Hualien C.	1,757	62	190	104	49	38	40
澎湖縣 Penghu C.	494	14	35	42	28	34	123
基隆市 Keelung City	2,344	114	509	349	38	21	37
新竹市 Hsinchu City	2,342	160	127	138	97	39	36
嘉義市 Chiayi City	1,417	65	80	86	62	86	72
福 建 省 Fuchien Prov.	496	15	73	37	27	18	38
金門縣 Kinmen C.	424	9	52	32	24	17	34
連江縣 Lienchiang C.	72	6	21	5	3	1	4

TABLE 10. MIGRATION REGISTRATION OF RESIDENT POPULATION
- BY LOCALITY(CONT.)

1. BOTH SEX

Unit : Persons

遷出 Emigrants / Out-migrants							住址變更 Change Residence	
往他省(市) To Other Provinces (Cities)			往本省 他縣市 Other C. & City of Prov.	往本縣 市他鄉 鎮市區 Other Town- ship, City & Dist.	註銷戶籍 Canceled Reg.	其他 Others	遷入 In- migrants	遷出 Out- migrants
臺灣省 Taiwan Prov.	福建省 Fuchien Prov.	其他省市 Others						
10,077	1,220	—	7,493	53,501	41	26	58,087	58,087
3,661	337	—	—	7,812	8	5	11,679	11,679
1,896	102	—	—	6,921	10	—	7,708	7,708
2,083	111	—	—	7,899	4	6	6,340	6,340
802	71	—	—	5,083	—	1	3,599	3,599
1,535	119	—	—	9,641	3	1	7,028	7,028
—	480	—	7,492	15,958	16	13	21,588	21,588
—	11	—	198	1,301	1	3	1,128	1,128
—	262	—	1,221	4,535	3	1	6,368	6,368
—	27	—	867	821	1	—	1,381	1,381
—	17	—	461	632	1	—	1,235	1,235
—	28	—	618	1,772	3	1	2,328	2,328
—	10	—	364	531	—	—	1,047	1,047
—	15	—	469	799	—	—	997	997
—	14	—	645	462	1	—	518	518
—	36	—	388	1,355	1	—	1,781	1,781
—	4	—	270	331	—	—	588	588
—	7	—	330	936	—	1	816	816
—	2	—	90	126	—	—	264	264
—	20	—	246	1,004	5	1	825	825
—	18	—	743	978	—	6	1,376	1,376
—	9	—	582	375	—	—	936	936
100	—	—	1	187	—	—	145	145
78	—	—	1	177	—	—	140	140
22	—	—	—	10	—	—	5	5

表10. 現住人口遷入遷出登記—按區域別分(續)

單位：人

2. 男性

區域別 Locality	遷入 Immigrants / In-migrants						
	合計 Total	自外國 From Foreign Countries	自他省(市) From Other Provinces (Cities)				
			新北市 New Taipei City	臺北市 Taipei City	臺中市 Taichung City	臺南市 Tainan City	高雄市 Kaohsiung City
一〇〇年九月 Sep., 2011	48,162	1,495	4,826	3,740	1,547	1,080	1,699
新 北 市 New Taipei City	8,477	300	—	2,404	179	138	185
臺 北 市 Taipei City	7,843	570	2,349	—	186	108	180
臺 中 市 Taichung City	5,467	135	195	146	—	102	130
臺 南 市 Tainan City	3,567	71	112	80	87	—	399
高 雄 市 Kaohsiung City	6,157	123	170	107	112	309	—
臺 灣 省 Taiwan Prov.	15,945	290	1,850	942	934	385	739
宜蘭縣 Yilan C.	982	14	135	93	21	5	9
桃園縣 Taoyuan C.	4,327	85	807	341	120	86	116
新竹縣 Hsinchu C.	1,215	16	83	65	58	22	41
苗栗縣 Miaoli C.	774	14	55	24	73	14	25
彰化縣 Changhua C.	1,343	29	84	37	173	22	24
南投縣 Nantou C.	655	9	49	30	179	11	15
雲林縣 Yunlin C.	863	17	123	30	98	27	43
嘉義縣 Chiayi C.	673	13	55	18	28	46	30
屏東縣 Pingtung C.	1,143	19	52	24	39	46	231
臺東縣 Taitung C.	383	6	47	10	24	9	41
花蓮縣 Hualien C.	725	12	67	37	23	8	14
澎湖縣 Penghu C.	241	1	19	14	19	15	63
基隆市 Keelung City	886	26	157	127	15	6	9
新竹市 Hsinchu City	1,240	22	97	73	46	37	55
嘉義市 Chiayi City	495	7	20	19	18	31	23
福 建 省 Fuchien Prov.	706	6	150	61	49	38	66
金門縣 Kinmen C.	642	6	143	58	48	35	63
連江縣 Lienchiang C.	64	—	7	3	1	3	3

TABLE 10. MIGRATION REGISTRATION OF RESIDENT POPULATION
- BY LOCALITY (CONT.)

2. MALE

Unit: Persons

遷入 Immigrants / In-migrants						
自他省(市) From Other Provinces (Cities)			自本省 他縣市 Other C. & City of Prov.	自本縣 市他鄉 鎮市區 Other Township, City & Dist.	初設 戶籍 First Reg.	其他 Others
臺灣省 Taiwan Prov.	福建省 Fuchien Prov.	其他省市 Others				
5,711	166	1	3,459	24,030	399	9
1,713	36	1	—	3,408	111	2
1,186	17	—	—	3,143	104	—
1,182	20	—	—	3,531	26	—
498	10	—	—	2,293	16	1
885	22	—	—	4,392	36	1
—	61	—	3,459	7,175	105	5
—	3	—	103	595	2	2
—	25	—	699	2,011	37	—
—	1	—	528	389	12	—
—	4	—	247	311	7	—
—	3	—	153	811	6	1
—	3	—	115	241	3	—
—	3	—	187	329	5	1
—	1	—	289	191	2	—
—	8	—	108	611	5	—
—	1	—	88	154	3	—
—	2	—	124	434	4	—
—	1	—	48	60	1	—
—	3	—	98	438	7	—
—	1	—	450	451	8	—
—	2	—	222	149	3	1
247	—	—	—	88	1	—
206	—	—	—	82	1	—
41	—	—	—	6	—	—

表10. 現住人口遷入遷出登記—按區域別分(續)

單位：人

2. 男性

區域別 Locality	遷出 Emigrants / Out-migrants						
	合計 Total	往外國 To Foreign Countries	往他省(市) To Other Provinces (Cities)				
			新北市 New Taipei City	臺北市 Taipei City	臺中市 Taichung City	臺南市 Tainan City	高雄市 Kaohsiung City
一〇〇年九月 Sep., 2011	49,737	3,449	4,654	4,028	1,775	1,186	1,605
新北市New Taipei City	8,940	699	—	2,349	195	112	170
臺北市Taipei City	7,985	1,099	2,404	—	146	80	107
臺中市Taichung City	5,432	348	179	186	—	87	112
臺南市Tainan City	3,554	180	138	108	102	—	309
高雄市Kaohsiung City	6,420	327	185	180	130	399	—
臺灣省Taiwan Prov.	17,145	789	1,712	1,188	1,182	498	885
宜蘭縣Yilan C.	1,010	27	137	93	21	5	18
桃園縣Taoyuan C.	4,045	241	518	351	88	45	89
新竹縣Hsinchu C.	1,014	41	67	48	26	18	22
苗栗縣Miaoli C.	810	36	61	44	119	12	12
彰化縣Changhua C.	1,843	96	115	89	325	54	50
南投縣Nantou C.	755	26	51	40	208	20	15
雲林縣Yunlin C.	970	39	159	58	106	42	34
嘉義縣Chiayi C.	828	24	69	44	62	95	41
屏東縣Pingtung C.	1,536	51	66	51	41	80	418
臺東縣Taitung C.	500	14	59	31	46	20	39
花蓮縣Hualien C.	827	33	83	44	27	21	27
澎湖縣Penghu C.	255	10	18	22	16	20	60
基隆市Keelung City	1,036	49	211	167	23	8	11
新竹市Hsinchu City	1,078	67	59	68	42	15	15
嘉義市Chiayi City	638	35	39	38	32	43	34
福建省Fuchien Prov.	261	7	36	17	20	10	22
金門縣Kinmen C.	217	3	26	13	17	10	20
連江縣Lienchiang C.	44	4	10	4	3	—	2

TABLE 10. MIGRATION REGISTRATION OF RESIDENT POPULATION
- BY LOCALITY(CONT.)

2. MALE

Unit : Persons

遷出 Emigrants / Out-migrants							住址變更 Change Residence	
往他省(市) To Other Provinces (Cities)			往本省 他縣市 Other C. & City of Prov.	往本縣 市他鄉 鎮市區 Other Town- ship, City & Dist.	註銷戶籍 Canceled Reg.	其他 Others	遷入 In- migrants	遷出 Out- migrants
臺灣省 Taiwan Prov.	福建省 Fuchien Prov.	其他省市 Others						
4,911	611	—	3,458	24,029	15	16	26,855	26,855
1,850	150	—	—	3,408	5	2	5,340	5,340
942	61	—	—	3,143	3	—	3,579	3,579
934	49	—	—	3,531	1	5	2,911	2,911
385	38	—	—	2,293	—	1	1,649	1,649
739	66	—	—	4,392	1	1	3,249	3,249
—	247	—	3,458	7,174	5	7	10,052	10,052
—	5	—	106	595	1	2	508	508
—	136	—	565	2,011	1	—	2,948	2,948
—	12	—	390	389	1	—	661	661
—	10	—	204	311	1	—	586	586
—	15	—	287	811	1	—	1,077	1,077
—	6	—	148	241	—	—	504	504
—	10	—	193	329	—	—	453	453
—	8	—	294	191	—	—	246	246
—	18	—	201	610	—	—	866	866
—	1	—	136	154	—	—	280	280
—	4	—	154	434	—	—	349	349
—	1	—	48	60	—	—	123	123
—	9	—	119	438	—	1	388	388
—	8	—	349	451	—	4	638	638
—	4	—	264	149	—	—	425	425
61	—	—	—	88	—	—	75	75
46	—	—	—	82	—	—	72	72
15	—	—	—	6	—	—	3	3

表10. 現住人口遷入遷出登記—按區域別分(續)

單位：人

3. 女性

區域別 Locality	遷入 Immigrants / In-migrants						
	合計 Total	自外國 From Foreign Countries	自他省(市) From Other Provinces (Cities)				
			新北市 New Taipei City	臺北市 Taipei City	臺中市 Taichung City	臺南市 Tainan City	高雄市 Kaohsiung City
一〇〇年九月 Sep., 2011	58,750	1,669	5,210	4,291	2,002	1,221	1,892
新 北 市 New Taipei City	10,848	379	—	2,876	279	164	207
臺 北 市 Taipei City	9,303	612	2,677	—	256	131	198
臺 中 市 Taichung City	6,809	132	233	182	—	105	192
臺 南 市 Tainan City	4,377	66	114	94	121	—	446
高 雄 市 Kaohsiung City	7,550	150	188	144	135	371	—
臺 灣 省 Taiwan Prov.	19,141	329	1,811	954	1,149	417	796
宜蘭縣 Yilan C.	1,147	17	111	79	32	6	18
桃園縣 Taoyuan C.	5,165	96	809	400	133	76	109
新竹縣 Hsinchu C.	1,274	17	73	40	48	24	36
苗栗縣 Miaoli C.	948	21	62	33	124	16	23
彰化縣 Changhua C.	1,744	35	76	44	234	39	42
南投縣 Nantou C.	768	15	27	18	199	14	25
雲林縣 Yunlin C.	1,095	8	108	29	116	24	45
嘉義縣 Chiayi C.	881	16	53	17	36	58	33
屏東縣 Pingtung C.	1,372	37	37	22	36	38	256
臺東縣 Taitung C.	433	6	42	17	23	10	33
花蓮縣 Hualien C.	852	7	72	46	20	10	26
澎湖縣 Penghu C.	385	2	35	14	43	30	68
基隆市 Keelung City	1,059	22	187	101	15	8	12
新竹市 Hsinchu City	1,349	20	90	71	60	32	39
嘉義市 Chiayi City	669	10	29	23	30	32	31
福 建 省 Fuchien Prov.	722	1	187	41	62	33	53
金門縣 Kinmen C.	677	1	185	39	59	33	52
連江縣 Lienchiang C.	45	—	2	2	3	—	1

TABLE 10. MIGRATION REGISTRATION OF RESIDENT POPULATION
- BY LOCALITY (CONT.)

3. FEMALE

Unit: Persons

遷入 Immigrants / In-migrants						
自他省(市) From Other Provinces (Cities)			自本省 他縣市 Other C. & City of Prov.	自本縣 市他鄉 鎮市區 Other Township, City & Dist.	初設 戶籍 First Reg.	其他 Others
臺灣省 Taiwan Prov.	福建省 Fuchien Prov.	其他省市 Others				
6,746	127	1	4,035	29,473	2,078	5
2,064	37	—	—	4,404	437	1
1,384	20	—	—	3,778	245	2
1,384	7	—	—	4,368	206	—
594	8	—	—	2,790	144	—
1,087	16	—	—	5,249	209	1
—	39	1	4,034	8,785	825	1
—	—	—	141	706	36	1
—	14	—	743	2,524	261	—
—	2	1	543	432	58	—
—	2	—	295	321	51	—
—	3	—	245	961	65	—
—	1	—	129	290	50	—
—	5	—	238	470	52	—
—	1	—	350	271	46	—
—	1	—	131	746	68	—
—	2	—	113	177	10	—
—	3	—	144	502	22	—
—	2	—	116	66	9	—
—	2	—	103	566	43	—
—	1	—	478	527	31	—
—	—	—	265	226	23	—
233	—	—	1	99	12	—
202	—	—	—	95	11	—
31	—	—	1	4	1	—

表10. 現住人口遷入遷出登記—按區域別分(續)

單位：人

3. 女性

區域別 Locality	遷出 Emigrants / Out-migrants						
	合計 Total	往外國 To Foreign Countries	往他省(市) To Other Provinces (Cities)				
			新北市 New Taipei City	臺北市 Taipei City	臺中市 Taichung City	臺南市 Tainan City	高雄市 Kaohsiung City
一〇〇年九月 Sep., 2011	59,209	4,173	5,631	4,666	2,103	1,377	1,941
新 北 市 New Taipei City	10,504	884	—	2,677	233	114	188
臺 北 市 Taipei City	9,500	1,424	2,876	—	182	94	144
臺 中 市 Taichung City	6,752	378	279	256	—	121	135
臺 南 市 Tainan City	4,204	192	165	131	105	—	371
高 雄 市 Kaohsiung City	7,527	382	209	198	192	446	—
臺 灣 省 Taiwan Prov.	20,487	905	2,065	1,384	1,384	594	1,087
宜蘭縣 Yilan C.	1,148	36	134	115	30	8	20
桃園縣 Taoyuan C.	5,005	294	675	425	132	73	97
新竹縣 Hsinchu C.	1,165	39	76	57	36	21	12
苗栗縣 Miaoli C.	943	48	91	60	117	19	23
彰化縣 Changhua C.	2,129	82	130	100	398	56	55
南投縣 Nantou C.	957	38	65	40	253	25	26
雲林縣 Yunlin C.	1,270	45	160	79	115	59	61
嘉義縣 Chiayi C.	1,023	23	82	30	80	108	71
屏東縣 Pingtung C.	1,797	66	66	59	50	92	513
臺東縣 Taitung C.	530	13	55	39	39	22	48
花蓮縣 Hualien C.	930	29	107	60	22	17	13
澎湖縣 Penghu C.	239	4	17	20	12	14	63
基隆市 Keelung City	1,308	65	298	182	15	13	26
新竹市 Hsinchu City	1,264	93	68	70	55	24	21
嘉義市 Chiayi City	779	30	41	48	30	43	38
福 建 省 Fuchien Prov.	235	8	37	20	7	8	16
金門縣 Kinmen C.	207	6	26	19	7	7	14
連江縣 Lienchiang C.	28	2	11	1	—	1	2

TABLE 10. MIGRATION REGISTRATION OF RESIDENT POPULATION
- BY LOCALITY (CONT.)

3. FEMALE

Unit: Persons

遷出 Emigrants / Out-migrants							住址變更 Change Residence	
往他省(市) To Other Provinces (Cities)			往本省 他縣市 Other C. & City of Prov.	往本縣 市他鄉 鎮市區 Other Town- ship, City & Dist.	註銷戶籍 Canceled Reg.	其他 Others	遷入 In- migrants	遷出 Out- migrants
臺灣省 Taiwan Prov.	福建省 Fuchien Prov.	其他省市 Others						
5,166	609	—	4,035	29,472	26	10	31,232	31,232
1,811	187	—	—	4,404	3	3	6,339	6,339
954	41	—	—	3,778	7	—	4,129	4,129
1,149	62	—	—	4,368	3	1	3,429	3,429
417	33	—	—	2,790	—	—	1,950	1,950
796	53	—	—	5,249	2	—	3,779	3,779
—	233	—	4,034	8,784	11	6	11,536	11,536
—	6	—	92	706	—	1	620	620
—	126	—	656	2,524	2	1	3,420	3,420
—	15	—	477	432	—	—	720	720
—	7	—	257	321	—	—	649	649
—	13	—	331	961	2	1	1,251	1,251
—	4	—	216	290	—	—	543	543
—	5	—	276	470	—	—	544	544
—	6	—	351	271	1	—	272	272
—	18	—	187	745	1	—	915	915
—	3	—	134	177	—	—	308	308
—	3	—	176	502	—	1	467	467
—	1	—	42	66	—	—	141	141
—	11	—	127	566	5	—	437	437
—	10	—	394	527	—	2	738	738
—	5	—	318	226	—	—	511	511
39	—	—	1	99	—	—	70	70
32	—	—	1	95	—	—	68	68
7	—	—	—	4	—	—	2	2

表11. 現住人口遷入遷出登記年累計—按區域別分

單位：人

1. 男女合計

區域別 Locality	遷入 Immigrants / In-migrants						
	合計 Total	自外國 From Foreign Countries	自他省(市) From Other Provinces (Cities)				
			新北市 New Taipei City	臺北市 Taipei City	臺中市 Taichung City	臺南市 Tainan City	高雄市 Kaohsiung City
一〇〇年一至九月 Jan. - Sep., 2011	900,313	33,516	86,597	63,249	30,933	19,673	31,410
新 北 市 New Taipei City	163,039	7,119	—	41,832	4,010	2,662	3,762
臺 北 市 Taipei City	140,986	11,595	44,431	—	3,981	2,182	3,510
臺 中 市 Taichung City	110,153	2,829	3,637	2,720	—	1,955	2,888
臺 南 市 Tainan City	67,862	1,495	2,206	1,335	1,692	—	7,262
高 雄 市 Kaohsiung City	113,263	3,145	2,938	1,884	2,256	5,722	—
臺 灣 省 Taiwan Prov.	296,354	7,275	31,208	14,850	18,324	6,836	13,293
宜蘭縣 Yilan C.	15,948	288	2,078	1,309	319	119	192
桃園縣 Taoyuan C.	78,800	2,286	13,386	5,730	2,105	1,305	2,056
新竹縣 Hsinchu C.	19,898	380	1,276	834	802	363	589
苗栗縣 Miaoli C.	14,977	363	1,138	566	1,890	245	423
彰化縣 Changhua C.	29,642	712	1,475	677	4,050	535	635
南投縣 Nantou C.	13,108	307	722	372	3,224	243	363
雲林縣 Yunlin C.	17,968	358	2,278	652	1,761	555	749
嘉義縣 Chiayi C.	14,077	213	1,106	316	727	911	694
屏東縣 Pingtung C.	22,751	634	902	428	759	788	4,419
臺東縣 Taitung C.	6,914	121	697	257	458	217	626
花蓮縣 Hualien C.	13,870	282	1,300	699	435	202	432
澎湖縣 Penghu C.	3,631	41	292	172	282	242	858
基隆市 Keelung City	15,147	508	2,946	1,666	236	141	248
新竹市 Hsinchu City	19,150	534	1,173	869	928	452	616
嘉義市 Chiayi City	10,473	248	439	303	348	518	393
福 建 省 Fuchien Prov.	8,656	58	2,177	628	670	316	695
金門縣 Kinmen C.	8,003	50	2,059	577	642	300	651
連江縣 Lienchiang C.	653	8	118	51	28	16	44

資料來源：本部戶政司。

TABLE 11. MIGRATION REGISTRATION OF RESIDENT POPULATION OF THE YEAR - BY LOCALITY

1. BOTH SEX

Unit : Persons

遷入 Immigrants / In-migrants						
自他省(市) From Other Provinces (Cities)			自本省 他縣市 Other C. & City of Prov.	自本縣 市他鄉 鎮市區 Other Township, City & Dist.	初設 戶籍 First Reg.	其他 Others
臺灣省 Taiwan Prov.	福建省 Fuchien Prov.	其他省市 Others				
109,225	2,722	8	64,997	438,539	19,357	87
34,596	739	2	—	64,213	4,090	14
23,002	394	—	—	48,592	3,288	11
24,054	274	—	—	69,892	1,895	9
9,110	163	—	—	43,493	1,100	6
15,968	275	—	—	79,135	1,926	14
—	877	6	64,980	131,716	6,956	33
—	42	—	1,938	9,357	301	5
—	363	—	12,981	36,574	2,008	6
—	39	1	8,602	6,549	462	1
—	30	—	4,357	5,528	436	1
—	63	2	4,084	16,683	724	2
—	23	—	2,609	4,901	342	2
—	42	1	4,054	7,054	460	4
—	27	2	5,362	4,327	390	2
—	91	—	2,361	11,771	594	4
—	14	—	1,854	2,546	123	1
—	26	—	2,564	7,706	224	—
—	15	—	656	1,013	60	—
—	53	—	1,609	7,409	330	1
—	27	—	6,974	7,218	358	1
—	22	—	4,975	3,080	144	3
2,495	—	—	17	1,498	102	—
2,201	—	—	10	1,420	93	—
294	—	—	7	78	9	—

Source : Dept. of Household Registration Affairs, MOI.

表11. 現住人口遷入遷出登記年累計—按區域別分(續)

單位：人

1. 男女合計

區域別 Locality	遷出 Emigrants / Out-migrants						
	合計 Total	往外國 To Foreign Countries	往他省(市) To Other Provinces (Cities)				
			新北市 New Taipei City	臺北市 Taipei City	臺中市 Taichung City	臺南市 Tainan City	高雄市 Kaohsiung City
一〇〇年一至九月 Jan. - Sep., 2011	890,334	42,433	87,598	77,499	35,527	21,768	29,040
新北市 New Taipei City	159,785	8,857	—	44,431	3,637	2,206	2,938
臺北市 Taipei City	125,789	13,840	41,831	—	2,719	1,335	1,884
臺中市 Taichung City	104,669	3,781	4,010	3,981	—	1,692	2,256
臺南市 Tainan City	65,220	2,031	2,662	2,182	1,955	—	5,721
高雄市 Kaohsiung City	114,714	4,116	3,762	3,510	2,888	7,262	—
臺灣省 Taiwan Prov.	315,825	9,715	34,594	23,001	24,054	9,110	15,966
宜蘭縣 Yilan C.	17,030	423	2,381	1,772	368	145	246
桃園縣 Taoyuan C.	75,523	3,131	11,269	7,212	2,174	1,201	1,680
新竹縣 Hsinchu C.	17,563	510	1,177	1,045	615	280	298
苗栗縣 Miaoli C.	14,830	456	1,376	920	2,126	259	309
彰化縣 Changhua C.	35,226	936	2,457	1,561	6,565	853	870
南投縣 Nantou C.	15,176	434	996	661	4,373	339	399
雲林縣 Yunlin C.	20,459	419	3,129	1,292	2,302	889	855
嘉義縣 Chiayi C.	17,398	335	1,590	762	1,274	1,568	1,001
屏東縣 Pingtung C.	28,151	843	1,490	1,012	1,125	1,557	7,030
臺東縣 Taitung C.	8,446	174	1,100	487	644	304	790
花蓮縣 Hualien C.	15,144	338	1,797	1,043	532	239	443
澎湖縣 Penghu C.	3,634	71	329	273	230	273	849
基隆市 Keelung City	18,029	617	3,844	3,143	384	173	281
新竹市 Hsinchu City	18,034	681	1,019	1,218	740	314	368
嘉義市 Chiayi City	11,182	347	640	600	602	716	547
福建省 Fuchien Prov.	4,332	93	739	394	274	163	275
金門縣 Kinmen C.	3,725	75	591	347	247	152	248
連江縣 Lienchiang C.	607	18	148	47	27	11	27

TABLE 11. MIGRATION REGISTRATION OF RESIDENT POPULATION OF THE YEAR - BY LOCALITY(CONT.)

1. BOTH SEX

Unit : Persons

遷出 Emigrants / Out-migrants							住址變更 Change Residence	
往他省(市) To Other Provinces (Cities)			往本省 他縣市 Other C. & City of Prov.	往本縣 市他鄉 鎮市區 Other Town- ship, City & Dist.	註銷戶籍 Canceled Reg.	其他 Others	遷入 In- migrants	遷出 Out- migrants
臺灣省 Taiwan Prov.	福建省 Fuchien Prov.	其他省市 Others						
85,382	6,981	—	64,990	438,532	386	198	460,538	460,538
31,207	2,177	—	—	64,213	83	36	97,581	97,581
14,849	628	—	—	48,590	98	15	53,996	53,996
18,322	670	—	—	69,891	34	32	53,990	53,990
6,834	316	—	—	43,492	15	12	31,387	31,387
13,293	695	—	—	79,134	36	18	54,262	54,262
—	2,495	—	64,973	131,714	118	85	168,407	168,407
—	74	—	2,248	9,357	11	5	7,733	7,733
—	1,297	—	10,946	36,574	25	14	48,614	48,614
—	97	—	6,982	6,549	8	2	9,962	9,962
—	72	—	3,770	5,528	8	6	9,317	9,317
—	143	—	5,138	16,683	14	6	19,461	19,461
—	85	—	2,975	4,901	9	4	8,925	8,925
—	84	—	4,425	7,054	6	4	8,425	8,425
—	53	—	6,482	4,327	4	2	4,395	4,395
—	188	—	3,126	11,769	5	6	14,220	14,220
—	49	—	2,343	2,546	—	9	4,525	4,525
—	78	—	2,959	7,706	5	4	7,021	7,021
—	13	—	583	1,013	—	—	1,822	1,822
—	131	—	2,024	7,409	12	11	6,388	6,388
—	80	—	6,378	7,218	7	11	10,790	10,790
—	51	—	4,594	3,080	4	1	6,809	6,809
877	—	—	17	1,498	2	—	915	915
636	—	—	7	1,420	2	—	846	846
241	—	—	10	78	—	—	69	69

表11. 現住人口遷入遷出登記年累計—按區域別分(續)

單位：人

2. 男性

區域別 Locality	遷入 Immigrants / In-migrants						
	合計 Total	自外國 From Foreign Countries	自他省(市) From Other Provinces (Cities)				
			新北市 New Taipei City	臺北市 Taipei City	臺中市 Taichung City	臺南市 Tainan City	高雄市 Kaohsiung City
一〇〇年一至九月 Jan. - Sep., 2011	406,189	15,608	41,060	29,595	13,726	8,924	14,473
新 北 市 New Taipei City	72,954	3,242	—	19,327	1,667	1,149	1,650
臺 北 市 Taipei City	65,110	5,251	20,858	—	1,814	1,057	1,601
臺 中 市 Taichung City	48,732	1,395	1,623	1,226	—	880	1,294
臺 南 市 Tainan City	30,315	711	1,053	638	775	—	3,280
高 雄 市 Kaohsiung City	51,365	1,507	1,336	878	992	2,567	—
臺 灣 省 Taiwan Prov.	133,596	3,466	15,211	7,227	8,143	3,123	6,275
宜蘭縣 Yilan C.	7,256	147	1,040	643	135	49	83
桃園縣 Taoyuan C.	35,808	1,099	6,262	2,723	928	635	991
新竹縣 Hsinchu C.	9,036	162	603	406	374	166	285
苗栗縣 Miaoli C.	6,557	170	567	272	823	112	195
彰化縣 Changhua C.	12,941	349	737	330	1,721	201	249
南投縣 Nantou C.	5,845	133	357	196	1,475	103	157
雲林縣 Yunlin C.	7,945	180	1,220	318	825	272	368
嘉義縣 Chiayi C.	6,331	110	606	162	307	400	333
屏東縣 Pingtung C.	10,151	289	477	223	343	343	2,034
臺東縣 Taitung C.	3,344	56	341	136	228	106	319
花蓮縣 Hualien C.	6,322	123	619	337	194	96	204
澎湖縣 Penghu C.	1,790	26	144	98	144	129	463
基隆市 Keelung City	6,899	240	1,424	802	101	62	122
新竹市 Hsinchu City	8,778	259	584	435	400	226	312
嘉義市 Chiayi City	4,593	123	230	146	145	223	160
福 建 省 Fuchien Prov.	4,117	36	979	299	335	148	373
金門縣 Kinmen C.	3,693	29	901	268	318	137	346
連江縣 Lienchiang C.	424	7	78	31	17	11	27

TABLE 11. MIGRATION REGISTRATION OF RESIDENT POPULATION OF THE YEAR - BY LOCALITY(CONT.)

2. MALE

Unit : Persons

遷入 Immigrants / In-migrants						
自他省(市) From Other Provinces (Cities)			自本省 他縣市 Other C. & City of Prov.	自本縣 市他鄉 鎮市區 Other Township, City & Dist.	初設 戶籍 First Reg.	其他 Others
臺灣省 Taiwan Prov.	福建省 Fuchien Prov.	其他省市 Others				
49,745	1,573	3	29,443	197,999	4,006	34
15,770	396	1	—	28,760	990	2
10,865	220	—	—	22,299	1,142	3
10,662	179	—	—	31,138	332	3
4,011	103	—	—	19,574	168	2
7,243	157	—	—	36,341	338	6
—	518	2	29,430	59,157	1,026	18
—	26	—	866	4,225	39	3
—	211	—	6,171	16,390	393	5
—	20	—	3,930	3,019	71	—
—	15	—	1,915	2,444	44	—
—	45	1	1,662	7,549	95	2
—	16	—	1,159	2,204	44	1
—	21	—	1,733	2,970	36	2
—	17	1	2,405	1,956	32	2
—	51	—	1,097	5,225	67	2
—	6	—	880	1,257	15	—
—	20	—	1,186	3,511	32	—
—	12	—	300	469	5	—
—	35	—	754	3,310	49	—
—	11	—	3,202	3,271	78	—
—	12	—	2,170	1,357	26	1
1,194	—	—	13	730	10	—
998	—	—	8	679	9	—
196	—	—	5	51	1	—

表11. 現住人口遷入遷出登記年累計—按區域別分(續)

單位：人

2. 男性

區域別 Locality	遷出 Emigrants / Out-migrants						
	合計 Total	往外國 To Foreign Countries	往他省(市) To Other Provinces (Cities)				
			新北市 New Taipei City	臺北市 Taipei City	臺中市 Taichung City	臺南市 Tainan City	高雄市 Kaohsiung City
一〇〇年一至九月 Jan. - Sep., 2011	406,209	19,457	39,956	36,412	15,863	9,860	13,170
新北市 New Taipei City	73,932	4,066	—	20,856	1,623	1,053	1,336
臺北市 Taipei City	58,005	6,080	19,326	—	1,225	638	878
臺中市 Taichung City	46,695	1,806	1,667	1,814	—	775	992
臺南市 Tainan City	29,470	965	1,149	1,057	880	—	2,566
高雄市 Kaohsiung City	52,769	1,934	1,650	1,601	1,294	3,280	—
臺灣省 Taiwan Prov.	142,964	4,550	15,768	10,864	10,662	4,011	7,241
宜蘭縣 Yilan C.	7,797	189	1,111	838	164	66	107
桃園縣 Taoyuan C.	34,127	1,442	4,860	3,355	942	552	792
新竹縣 Hsinchu C.	7,975	239	515	477	269	130	133
苗栗縣 Miaoli C.	6,552	200	633	451	933	100	125
彰化縣 Changhua C.	15,860	455	1,151	764	2,852	355	401
南投縣 Nantou C.	6,727	178	436	313	1,976	149	175
雲林縣 Yunlin C.	9,089	217	1,549	642	1,016	370	390
嘉義縣 Chiayi C.	7,869	189	786	371	544	687	438
屏東縣 Pingtung C.	12,633	393	734	483	515	691	3,094
臺東縣 Taitung C.	4,137	89	537	236	315	146	375
花蓮縣 Hualien C.	7,018	160	863	489	247	117	217
澎湖縣 Penghu C.	1,840	45	168	133	115	133	455
基隆市 Keelung City	8,195	289	1,674	1,492	179	75	128
新竹市 Hsinchu City	8,156	309	445	546	330	133	166
嘉義市 Chiayi City	4,989	156	306	274	265	307	245
福建省 Fuchien Prov.	2,374	56	396	220	179	103	157
金門縣 Kinmen C.	1,986	47	312	189	160	95	139
連江縣 Lienchiang C.	388	9	84	31	19	8	18

TABLE 11. MIGRATION REGISTRATION OF RESIDENT POPULATION OF THE YEAR - BY LOCALITY(CONT.)

2. MALE

Unit : Persons

遷出 Emigrants / Out-migrants							住址變更 Change Residence	
往他省(市) To Other Provinces (Cities)			往本省 他縣市 Other C. & City of Prov.	往本縣 市他鄉 鎮市區 Other Town- ship, City & Dist.	註銷戶籍 Canceled Reg.	其他 Others	遷入 In- migrants	遷出 Out- migrants
臺灣省 Taiwan Prov.	福建省 Fuchien Prov.	其他省市 Others						
40,495	3,328	—	29,439	197,994	113	122	215,622	215,622
15,210	979	—	—	28,760	28	21	45,798	45,798
7,227	299	—	—	22,297	25	10	25,200	25,200
8,142	335	—	—	31,138	6	20	25,102	25,102
3,123	148	—	—	19,573	4	5	14,769	14,769
6,275	373	—	—	36,340	8	14	25,225	25,225
—	1,194	—	29,426	59,156	40	52	79,058	79,058
—	30	—	1,056	4,225	7	4	3,570	3,570
—	599	—	5,179	16,390	10	6	22,871	22,871
—	44	—	3,144	3,019	3	2	4,718	4,718
—	38	—	1,623	2,444	2	3	4,395	4,395
—	77	—	2,250	7,549	6	—	9,089	9,089
—	48	—	1,243	2,204	2	3	4,162	4,162
—	39	—	1,893	2,970	1	2	3,942	3,942
—	26	—	2,870	1,956	1	1	2,035	2,035
—	102	—	1,394	5,224	—	3	6,780	6,780
—	21	—	1,155	1,257	—	6	2,069	2,069
—	44	—	1,368	3,511	—	2	3,248	3,248
—	6	—	316	469	—	—	832	832
—	66	—	969	3,310	2	11	3,033	3,033
—	34	—	2,908	3,271	6	8	5,213	5,213
—	20	—	2,058	1,357	—	1	3,101	3,101
518	—	—	13	730	2	—	470	470
358	—	—	5	679	2	—	424	424
160	—	—	8	51	—	—	46	46

表11. 現住人口遷入遷出登記年累計—按區域別分(續)

單位：人

3. 女性

區域別 Locality	遷入 Immigrants / In-migrants						
	合計 Total	自外國 From Foreign Countries	自他省(市) From Other Provinces (Cities)				
			新北市 New Taipei City	臺北市 Taipei City	臺中市 Taichung City	臺南市 Tainan City	高雄市 Kaohsiung City
一〇〇年一至九月 Jan. - Sep., 2011	494,124	17,908	45,537	33,654	17,207	10,749	16,937
新 北 市 New Taipei City	90,085	3,877	—	22,505	2,343	1,513	2,112
臺 北 市 Taipei City	75,876	6,344	23,573	—	2,167	1,125	1,909
臺 中 市 Taichung City	61,421	1,434	2,014	1,494	—	1,075	1,594
臺 南 市 Tainan City	37,547	784	1,153	697	917	—	3,982
高 雄 市 Kaohsiung City	61,898	1,638	1,602	1,006	1,264	3,155	—
臺 灣 省 Taiwan Prov.	162,758	3,809	15,997	7,623	10,181	3,713	7,018
宜蘭縣 Yilan C.	8,692	141	1,038	666	184	70	109
桃園縣 Taoyuan C.	42,992	1,187	7,124	3,007	1,177	670	1,065
新竹縣 Hsinchu C.	10,862	218	673	428	428	197	304
苗栗縣 Miaoli C.	8,420	193	571	294	1,067	133	228
彰化縣 Changhua C.	16,701	363	738	347	2,329	334	386
南投縣 Nantou C.	7,263	174	365	176	1,749	140	206
雲林縣 Yunlin C.	10,023	178	1,058	334	936	283	381
嘉義縣 Chiayi C.	7,746	103	500	154	420	511	361
屏東縣 Pingtung C.	12,600	345	425	205	416	445	2,385
臺東縣 Taitung C.	3,570	65	356	121	230	111	307
花蓮縣 Hualien C.	7,548	159	681	362	241	106	228
澎湖縣 Penghu C.	1,841	15	148	74	138	113	395
基隆市 Keelung City	8,248	268	1,522	864	135	79	126
新竹市 Hsinchu City	10,372	275	589	434	528	226	304
嘉義市 Chiayi City	5,880	125	209	157	203	295	233
福 建 省 Fuchien Prov.	4,539	22	1,198	329	335	168	322
金門縣 Kinmen C.	4,310	21	1,158	309	324	163	305
連江縣 Lienchiang C.	229	1	40	20	11	5	17

TABLE 11. MIGRATION REGISTRATION OF RESIDENT POPULATION OF THE YEAR - BY LOCALITY(CONT.)

3. FEMALE

Unit : Persons

遷入 Immigrants / In-migrants						
自他省(市) From Other Provinces (Cities)			自本省 他縣市 Other C. & City of Prov.	自本縣 市他鄉 鎮市區 Other Township, City & Dist.	初設 戶籍 First Reg.	其他 Others
臺灣省 Taiwan Prov.	福建省 Fuchien Prov.	其他省市 Others				
59,480	1,149	5	35,554	240,540	15,351	53
18,826	343	1	—	35,453	3,100	12
12,137	174	—	—	26,293	2,146	8
13,392	95	—	—	38,754	1,563	6
5,099	60	—	—	23,919	932	4
8,725	118	—	—	42,794	1,588	8
—	359	4	35,550	72,559	5,930	15
—	16	—	1,072	5,132	262	2
—	152	—	6,810	20,184	1,615	1
—	19	1	4,672	3,530	391	1
—	15	—	2,442	3,084	392	1
—	18	1	2,422	9,134	629	—
—	7	—	1,450	2,697	298	1
—	21	1	2,321	4,084	424	2
—	10	1	2,957	2,371	358	—
—	40	—	1,264	6,546	527	2
—	8	—	974	1,289	108	1
—	6	—	1,378	4,195	192	—
—	3	—	356	544	55	—
—	18	—	855	4,099	281	1
—	16	—	3,772	3,947	280	1
—	10	—	2,805	1,723	118	2
1,301	—	—	4	768	92	—
1,203	—	—	2	741	84	—
98	—	—	2	27	8	—

表11. 現住人口遷入遷出登記年累計—按區域別分(續)

單位：人

3. 女性

區域別 Locality	遷出 Emigrants / Out-migrants						
	合計 Total	往外國 To Foreign Countries	往他省(市) To Other Provinces (Cities)				
			新北市 New Taipei City	臺北市 Taipei City	臺中市 Taichung City	臺南市 Tainan City	高雄市 Kaohsiung City
一〇〇年一至九月 Jan. - Sep., 2011	484,125	22,976	47,642	41,087	19,664	11,908	15,870
新 北 市 New Taipei City	85,853	4,791	—	23,575	2,014	1,153	1,602
臺 北 市 Taipei City	67,784	7,760	22,505	—	1,494	697	1,006
臺 中 市 Taichung City	57,974	1,975	2,343	2,167	—	917	1,264
臺 南 市 Tainan City	35,750	1,066	1,513	1,125	1,075	—	3,155
高 雄 市 Kaohsiung City	61,945	2,182	2,112	1,909	1,594	3,982	—
臺 灣 省 Taiwan Prov.	172,861	5,165	18,826	12,137	13,392	5,099	8,725
宜蘭縣 Yilan C.	9,233	234	1,270	934	204	79	139
桃園縣 Taoyuan C.	41,396	1,689	6,409	3,857	1,232	649	888
新竹縣 Hsinchu C.	9,588	271	662	568	346	150	165
苗栗縣 Miaoli C.	8,278	256	743	469	1,193	159	184
彰化縣 Changhua C.	19,366	481	1,306	797	3,713	498	469
南投縣 Nantou C.	8,449	256	560	348	2,397	190	224
雲林縣 Yunlin C.	11,370	202	1,580	650	1,286	519	465
嘉義縣 Chiayi C.	9,529	146	804	391	730	881	563
屏東縣 Pingtung C.	15,518	450	756	529	610	866	3,936
臺東縣 Taitung C.	4,309	85	563	251	329	158	415
花蓮縣 Hualien C.	8,126	178	934	554	285	122	226
澎湖縣 Penghu C.	1,794	26	161	140	115	140	394
基隆市 Keelung City	9,834	328	2,170	1,651	205	98	153
新竹市 Hsinchu City	9,878	372	574	672	410	181	202
嘉義市 Chiayi City	6,193	191	334	326	337	409	302
福 建 省 Fuchien Prov.	1,958	37	343	174	95	60	118
金門縣 Kinmen C.	1,739	28	279	158	87	57	109
連江縣 Lienchiang C.	219	9	64	16	8	3	9

TABLE 11. MIGRATION REGISTRATION OF RESIDENT POPULATION OF THE YEAR - BY LOCALITY(CONT.)

3. FEMALE

Unit : Persons

遷出 Emigrants / Out-migrants							住址變更 Change Residence	
往他省(市) To Other Provinces (Cities)			往本省 他縣市 Other C. & City of Prov.	往本縣 市他鄉 鎮市區 Other Town- ship, City & Dist.	註銷戶籍 Canceled Reg.	其他 Others	遷入 In- migrants	遷出 Out- migrants
臺灣省 Taiwan Prov.	福建省 Fuchien Prov.	其他省市 Others						
44,887	3,653	—	35,551	240,538	273	76	244,916	244,916
15,997	1,198	—	—	35,453	55	15	51,783	51,783
7,622	329	—	—	26,293	73	5	28,796	28,796
10,180	335	—	—	38,753	28	12	28,888	28,888
3,711	168	—	—	23,919	11	7	16,618	16,618
7,018	322	—	—	42,794	28	4	29,037	29,037
—	1,301	—	35,547	72,558	78	33	89,349	89,349
—	44	—	1,192	5,132	4	1	4,163	4,163
—	698	—	5,767	20,184	15	8	25,743	25,743
—	53	—	3,838	3,530	5	—	5,244	5,244
—	34	—	2,147	3,084	6	3	4,922	4,922
—	66	—	2,888	9,134	8	6	10,372	10,372
—	37	—	1,732	2,697	7	1	4,763	4,763
—	45	—	2,532	4,084	5	2	4,483	4,483
—	27	—	3,612	2,371	3	1	2,360	2,360
—	86	—	1,732	6,545	5	3	7,440	7,440
—	28	—	1,188	1,289	—	3	2,456	2,456
—	34	—	1,591	4,195	5	2	3,773	3,773
—	7	—	267	544	—	—	990	990
—	65	—	1,055	4,099	10	—	3,355	3,355
—	46	—	3,470	3,947	1	3	5,577	5,577
—	31	—	2,536	1,723	4	—	3,708	3,708
359	—	—	4	768	—	—	445	445
278	—	—	2	741	—	—	422	422
81	—	—	2	27	—	—	23	23

表12. 現住原住民人口數—按月別分

單位：人

年(月)底別 End of Year (Month)	總計 Grand total			平地
	合計 Total	男性 Male	女性 Female	合計 Total
九十一年 2002	433,689	220,121	213,568	203,197
九十二年 2003	444,823	224,289	220,534	208,685
九十三年 2004	454,951	228,104	226,847	213,755
九十四年 2005	464,961	231,961	233,000	218,641
九十五年 2006	474,919	236,000	238,919	223,612
九十六年 2007	484,174	239,832	244,342	227,960
九十七年 2008	494,107	243,997	250,110	232,762
九十八年 2009	504,531	248,321	256,210	237,815
九十九年 2010	512,701	251,679	261,022	241,514
九月 Sept.	510,997	250,991	260,006	240,790
十月 Oct.	511,567	251,203	260,364	241,057
十一月 Nov.	512,197	251,510	260,687	241,298
十二月 Dec.	512,701	251,679	261,022	241,514
一〇〇年 2011	518,218	253,966	264,252	243,984
一月 Jan.	513,103	251,840	261,263	241,654
二月 Feb.	513,640	252,089	261,551	241,910
三月 Mar.	514,345	252,375	261,970	242,219
四月 Apr.	514,824	252,556	262,268	242,444
五月 May	515,371	252,795	262,576	242,683
六月 June	515,993	253,057	262,936	242,961
七月 July	516,625	253,283	263,342	243,245
八月 Aug.	517,455	253,649	263,806	243,618
九月 Sept.	518,218	253,966	264,252	243,984
較上月增減(%) VS. with Last Month	0.15	0.12	0.17	0.15
較上年同月增減(%) VS. with Last Year	1.41	1.19	1.63	1.33

資料來源：本部戶政司。

TABLE 12. INDIGENOUS PEOPLE - BY MONTH

Unit : Persons

原住民 Plain-land Indigenous People		山地原住民 Mountain Indigenous People		
男性 Male	女性 Female	合計 Total	男性 Male	女性 Female
104,768	98,429	230,492	115,353	115,139
106,834	101,851	236,138	117,455	118,683
108,730	105,025	241,196	119,374	121,822
110,620	108,021	246,320	121,341	124,979
112,662	110,950	251,307	123,338	127,969
114,371	113,589	256,214	125,461	130,753
116,328	116,434	261,345	127,669	133,676
118,365	119,450	266,716	129,956	136,760
119,836	121,678	271,187	131,843	139,344
119,563	121,227	270,207	131,428	138,779
119,659	121,398	270,510	131,544	138,966
119,771	121,527	270,899	131,739	139,160
119,836	121,678	271,187	131,843	139,344
120,861	123,123	274,234	133,105	141,129
119,886	121,768	271,449	131,954	139,495
120,014	121,896	271,730	132,075	139,655
120,141	122,078	272,126	132,234	139,892
120,228	122,216	272,380	132,328	140,052
120,336	122,347	272,688	132,459	140,229
120,457	122,504	273,032	132,600	140,432
120,561	122,684	273,380	132,722	140,658
120,729	122,889	273,837	132,920	140,917
120,861	123,123	274,234	133,105	141,129
0.11	0.19	0.14	0.14	0.15
1.09	1.56	1.49	1.28	1.69

Source : Dept. of Household Registration Affairs, MOI.

表13. 現住原住民人口數—按區域別分

單位：人

區域別 Locality	總計 Grand Total			平地 Total
	合計 Total	男性 Male	女性 Female	合計 Total
一〇〇年九月底 End of Sep., 2011	518,218	253,966	264,252	243,984
新 北 市 New Taipei City	50,150	23,385	26,765	34,872
臺 北 市 Taipei City	14,166	5,974	8,192	8,615
臺 中 市 Taichung City	28,610	13,198	15,412	11,380
臺 南 市 Tainan City	6,064	2,495	3,569	2,725
高 雄 市 Kaohsiung City	30,218	14,203	16,015	10,782
臺 灣 省 Taiwan Prov.	388,342	194,371	193,971	175,238
宜蘭縣 Yilan C.	15,588	7,760	7,828	2,124
桃園縣 Taoyuan C.	60,704	29,240	31,464	33,339
新竹縣 Hsinchu C.	19,877	9,914	9,963	2,447
苗栗縣 Miaoli C.	10,686	5,233	5,453	4,245
彰化縣 Changhua C.	5,060	2,258	2,802	2,564
南投縣 Nantou C.	28,315	14,346	13,969	1,418
雲林縣 Yunlin C.	1,855	711	1,144	942
嘉義縣 Chiayi C.	5,539	2,680	2,859	680
屏東縣 Pingtung C.	57,040	28,590	28,450	3,981
臺東縣 Taitung C.	79,819	41,480	38,339	58,043
花蓮縣 Hualien C.	90,810	46,042	44,768	56,013
澎湖縣 Penghu C.	309	122	187	159
基隆市 Keelung City	8,716	4,269	4,447	7,530
新竹市 Hsinchu City	3,131	1,358	1,773	1,497
嘉義市 Chiayi City	893	368	525	256
福 建 省 Fuchien Prov.	668	340	328	372
金門縣 Kinmen C.	539	262	277	308
連江縣 Lienchiang C.	129	78	51	64

資料來源：本部戶政司。

TABLE 13. INDIGENOUS PEOPLE - BY LOCALITY

Unit : Persons

原 住 民 Plain-land Indigenous People		山 地 原 住 民 Mountain Indigenous People		
男 性 Male	女 性 Female	合 計 Total	男 性 Male	女 性 Female
120,861	123,123	274,234	133,105	141,129
16,693	18,179	15,278	6,692	8,586
3,779	4,836	5,551	2,195	3,356
5,495	5,885	17,230	7,703	9,527
1,133	1,592	3,339	1,362	1,977
5,015	5,767	19,436	9,188	10,248
88,563	86,675	213,104	105,808	107,296
970	1,154	13,464	6,790	6,674
16,487	16,852	27,365	12,753	14,612
1,101	1,346	17,430	8,813	8,617
2,127	2,118	6,441	3,106	3,335
1,205	1,359	2,496	1,053	1,443
625	793	26,897	13,721	13,176
369	573	913	342	571
258	422	4,859	2,422	2,437
1,897	2,084	53,059	26,693	26,366
30,339	27,704	21,776	11,141	10,635
28,516	27,497	34,797	17,526	17,271
61	98	150	61	89
3,796	3,734	1,186	473	713
711	786	1,634	647	987
101	155	637	267	370
183	189	296	157	139
146	162	231	116	115
37	27	65	41	24

Source : Dept. of Household Registration Affairs, MOI.

表14. 戶政管理服務案件

單位：件；人

年(月)別 Year(Month)	違反戶籍法令件數 Offense Cases of Household Registration Law									
	合計 Total	逾期申報出生登記 Not Register of Birth	逾期申報死亡登記 Not Register of Death	逾期申報認領登記 Not Register of Identity	逾期申報收養(終止收養)登記 Not Register of Adoption	逾期申報結婚(離婚)登記 Not Register of Marriage, Divorce	逾期申報監護登記 Not Register of Guardian	虛報遷入(出)登記 False Register of Migration	逾期申報遷入(出)登記 Not Register of Migration	逾期申報初設戶籍登記 Not First Registration
九十一年 2002	41,492	11,764	2,303	15	118	18,791	108	2,779	4,906	8
九十二年 2003	40,274	10,648	2,429	23	86	17,353	114	1,280	7,713	6
九十三年 2004	47,488	13,136	2,815	29	103	18,712	117	747	11,368	3
九十四年 2005	58,616	16,378	3,423	22	116	20,358	571	962	16,201	21
九十五年 2006	85,772	20,816	3,696	23	228	27,531	338	1,324	31,025	9
九十六年 2007	76,962	22,489	4,401	13	150	22,566	585	1,381	24,851	11
九十七年 2008	52,858	10,552	3,957	44	192	16,756	361	721	19,607	33
九十八年 2009	25,068	1,863	3,397	20	190	3,306	355	589	14,663	54
九十九年 2010	17,185	1,912	2,991	19	176	2,232	317	427	8,253	47
九月 Sept.	1,206	154	235	1	14	158	20	44	475	4
十月 Oct.	1,159	161	234	3	19	168	18	10	454	3
十一月 Nov.	1,275	159	247	2	8	174	31	21	536	3
十二月 Dec.	1,256	169	201	2	8	204	29	26	530	—
一〇〇年 2011	9,849	1,044	1,814	6	90	1,228	202	274	4,390	27
一月 Jan.	1,102	163	221	1	8	167	23	17	431	5
二月 Feb.	965	110	232	—	10	114	27	18	358	5
三月 Mar.	1,376	172	278	—	15	154	32	33	576	7
四月 Apr.	1,031	107	208	—	13	118	14	27	469	3
五月 May	1,124	103	201	1	8	144	16	54	523	—
六月 June	1,065	96	167	1	5	147	27	33	513	5
七月 July	1,058	97	157	2	13	149	27	17	499	1
八月 Aug.	1,099	84	154	—	6	125	20	36	572	—
九月 Sept.	1,029	112	196	1	12	110	16	39	449	1
較上月增減(%) VS. with Last Month	-6.37	33.33	27.27	—	100.00	-12.00	-20.00	8.33	-21.50	—
較上年同月增減(%) VS. with Last Year	-14.68	-27.27	-16.60	0.00	-14.29	-30.38	-20.00	-11.36	-5.47	-75.00

資料來源：本部戶政司與直轄市及縣(市)政府。
 說明：1. 97年5月23日修正出生登記期間由30日延長為60日及結婚登記由儀式婚修正為登記婚，致97年6月起逾期申報出生登記及逾期申報結婚(離婚)登記件數驟減。
 2. 98年3月起因遷入(出)登記申報程序簡化，致逾期申報遷入(出)登記件數驟減。

TABLE 14. OFFENSE AND SERVICE CASES OF POPULATION ADMINISTRATION

Unit : Cases;Persons

無戶籍人口 Resident Not Registered	重複戶籍 Register Reduplicated	未接受戶籍校正 Not Correct Register	其他逾期申報事項變更登記 Others	便民服務件數 Service Cases					未領(換)國民身分證(人) Not Having Identity Card (Persons)	設置服務窗口數(件) Located Service Window (Cases)	填發一次告知單數(件) Filled Once Notification (Cases)
				合計 Total	電話申請戶籍資料 Applied by Telephone	通信申請戶籍資料 Applied by Mail	派員到家辦理服務 Home Service	其他 Others			
4	16	180	500	182,851	27,660	142,034	9,869	3,288	17,128	40,076	352,807
12	9	93	508	175,921	25,454	129,442	8,768	12,257	16,337	38,347	344,649
9	7	49	393	215,829	24,258	135,439	9,040	47,092	16,033	38,034	320,215
8	13	74	469	206,432	21,516	127,691	8,635	48,590	16,273	37,429	275,641
60	7	53	662	230,016	19,092	95,435	82,652	32,837	422,250	37,508	183,423
1	29	41	444	234,175	17,454	119,949	20,310	76,462	351,233	37,426	202,462
4	77	15	539	449,169	16,615	53,523	12,108	366,923	315,311	37,897	229,086
12	106	2	511	176,543	18,893	55,682	11,012	90,956	314,320	37,224	204,117
12	46	3	750	141,368	18,468	51,798	12,495	58,607	306,110	37,990	196,235
—	2	—	99	10,975	1,843	4,004	1,065	4,063	23,694	3,203	17,149
—	3	—	86	10,592	1,584	3,875	1,413	3,720	25,589	3,184	15,610
—	10	2	82	10,840	1,543	3,482	1,292	4,523	26,175	3,203	16,563
1	4	—	82	12,061	1,695	3,735	1,187	5,444	27,078	3,174	17,104
6	23	1	744	141,790	14,677	34,273	9,414	83,426	211,165	28,818	155,823
—	2	—	64	10,702	1,404	3,336	866	5,096	26,913	3,179	15,178
—	3	—	88	8,180	1,316	2,547	792	3,525	26,258	3,209	14,183
1	—	—	108	14,090	1,678	3,737	1,168	7,507	21,758	3,219	20,134
—	1	—	71	15,314	1,397	3,639	1,047	9,231	21,554	3,218	16,673
—	1	—	73	28,874	1,630	4,738	1,042	21,464	23,409	3,201	17,714
—	—	1	70	14,616	1,897	3,914	855	7,950	23,124	3,213	17,515
—	2	—	94	14,813	1,535	3,899	965	8,414	22,822	3,198	17,010
5	2	—	95	17,831	1,958	4,226	1,679	9,968	22,211	3,181	18,615
—	12	—	81	17,370	1,862	4,237	1,000	10,271	23,116	3,200	18,801
-100.00	500.00	—	-14.74	-2.59	-4.90	0.26	-40.44	3.04	4.07	0.60	1.00
—	500.00	—	-18.18	58.27	1.03	5.82	-6.10	152.79	-2.44	-0.09	9.63

Source : Dept. of Household Registration Affairs, MOI and County, City Government.
 Note : 1. The time limit of the birth registration extended from 30 days to 60 days and the marriage registration system revised from ceremonial verification to register application on 23 May 2008 resulted in a mass decrease of the cases of Not Register of Birth and Not Register of Marriage, Divorce from June 2008.
 2. The cases of Not Register of Migration have been decreased since March 2009 due to the simplification of the migration registration procedure.

表15. 低收入戶戶數及人數

TABLE 15. HOUSEHOLDS AND PERSONS OF LOW-INCOME FAMILIES

年(季)底及區域別 End of Year (Quarter) & Locality	戶數 Households					
	合計(按戶長性別分) Total			第1款 (省、新北、 臺中、臺南) 第0類(臺北) 第1類(高雄) Class 1	第2款 (省、新北、 臺中、臺南) 第1、2類(臺北) 第2類(高雄) Class 2	第3款 (省、新北、 臺中、臺南) 第3、4類(臺北) 第3、4類(高雄) Class 3
	計 Total	男 Male	女 Female			
九十一年 2002	70,417	3,648	20,987	45,782
九十二年 2003	76,406	40,247	36,159	3,702	21,219	51,485
九十三年 2004	82,783	44,606	38,177	3,665	21,220	57,898
九十四年 2005	84,823	45,634	39,189	4,049	20,445	60,329
九十五年 2006	89,900	49,755	40,145	4,214	21,073	64,613
九十六年 2007	90,682	50,593	40,089	4,207	21,025	65,450
九十七年 2008	93,032	53,021	40,011	4,308	21,324	67,400
九十八年 2009	105,265	60,982	44,283	4,253	23,447	77,565
九十九年 2010	112,200	65,575	46,625	4,085	24,201	83,914
第三季 3rd Qua.	109,730	64,083	45,647	4,142	23,889	81,699
第四季 4th Qua.	112,200	65,575	46,625	4,085	24,201	83,914
一〇〇年 2011	124,046	72,045	52,001	4,199	26,273	93,574
第一季 1st Qua.	110,682	65,396	45,286	4,085	23,732	82,865
第二季 2nd Qua.	114,437	66,834	47,603	4,088	24,417	85,932
第三季 3rd Qua.	124,046	72,045	52,001	4,199	26,273	93,574
新北市 New Taipei City	18,211	10,176	8,035	169	2,368	15,674
臺北市 Taipei City	19,092	10,356	8,736	2,523	3,980	12,589
臺中市 Taichung City	9,016	4,832	4,184	106	1,062	7,848
臺南市 Tainan City	9,302	5,186	4,116	384	2,108	6,810
高雄市 Kaohsiung City	19,345	10,748	8,597	290	7,613	11,442
臺灣省 Taiwan Prov.	48,759	30,562	18,197	711	9,033	39,015
宜蘭縣 Yilan C.	3,050	1,839	1,211	34	592	2,424
桃園縣 Taoyuan C.	4,790	2,518	2,272	67	687	4,036
新竹縣 Hsinchu C.	1,729	1,108	621	57	429	1,243
苗栗縣 Miaoli C.	2,555	1,574	981	13	821	1,721
彰化縣 Changhua C.	5,290	3,448	1,842	2	129	5,159
南投縣 Nantou C.	3,701	2,336	1,365	20	241	3,440
雲林縣 Yunlin C.	5,136	3,476	1,660	—	2,045	3,091
嘉義縣 Chiayi C.	1,549	1,054	495	17	166	1,366
屏東縣 Pingtung C.	7,953	5,400	2,553	51	914	6,988
臺東縣 Taitung C.	4,416	2,730	1,686	165	1,116	3,135
花蓮縣 Hualien C.	2,872	1,853	1,019	3	97	2,772
澎湖縣 Penghu C.	1,505	940	565	158	549	798
基隆市 Keelung City	1,761	924	837	13	476	1,272
新竹市 Hsinchu City	1,344	732	612	62	494	788
嘉義市 Chiayi City	1,108	630	478	49	277	782
福建省 Fuchien Prov.	321	185	136	16	109	196
金門縣 Kinmen C.	272	154	118	—	91	181
連江縣 Lienchiang C.	49	31	18	16	18	15

人數 Persons						低收入戶口占總戶口 Division of Population	
合計 Total			第1款(省、新北、 臺中、臺南) 第0類(臺北) 第1類(高雄) Class 1	第2款(省、新北、 臺中、臺南) 第1、2類(臺北) 第2類(高雄) Class 2	第3款(省、新北、 臺中、臺南) 第3、4類(臺北) 第3、4類(高雄) Class 3	戶數比率 Rate of Households (%)	人數比率 Rate of Persons (%)
計 Total	男 Male	女 Female					
171,200	4,064	45,454	121,682	1.02	0.76
187,875	92,793	95,082	4,175	46,762	136,938	1.08	0.83
204,216	101,366	102,850	4,014	46,659	153,543	1.15	0.90
211,292	104,745	106,547	4,394	46,973	159,925	1.16	0.93
218,166	108,097	110,069	4,472	47,168	166,526	1.22	0.95
220,990	110,639	110,351	4,461	46,776	169,753	1.21	0.96
223,697	113,281	110,416	4,540	46,748	172,409	1.22	0.97
256,342	130,515	125,827	4,451	50,811	201,080	1.35	1.11
273,361	140,672	132,689	4,271	51,788	217,302	1.41	1.18
266,259	137,042	129,217	4,326	50,435	211,498	1.39	1.15
273,361	140,672	132,689	4,271	51,788	217,302	1.41	1.18
302,600	154,800	147,800	4,414	54,980	243,206	1.54	1.30
268,859	139,369	129,490	4,276	50,268	214,315	1.39	1.16
276,128	141,058	135,070	4,286	51,825	220,017	1.43	1.19
302,600	154,800	147,800	4,414	54,980	243,206	1.54	1.30
46,979	23,322	23,657	183	5,394	41,402	1.27	1.20
46,971	24,137	22,834	2,633	8,338	36,000	1.91	1.78
22,878	11,135	11,743	107	2,505	20,266	1.04	0.86
22,965	11,748	11,217	411	4,428	18,126	1.44	1.22
46,276	23,173	23,103	312	15,259	30,705	1.87	1.67
115,832	60,930	54,902	752	18,787	96,293	1.61	1.26
7,358	3,771	3,587	36	1,333	5,989	1.95	1.60
12,722	6,342	6,380	70	1,573	11,079	0.70	0.63
4,770	2,425	2,345	58	1,053	3,659	1.05	0.92
6,134	3,242	2,892	14	1,741	4,379	1.46	1.09
9,280	5,173	4,107	2	280	8,998	1.44	0.71
8,493	4,483	4,010	20	449	8,024	2.15	1.62
12,228	6,544	5,684	—	3,624	8,604	2.22	1.71
3,232	1,786	1,446	18	220	2,994	0.87	0.60
19,042	10,437	8,605	51	1,523	17,468	2.86	2.20
12,048	6,295	5,753	174	2,832	9,042	5.47	5.27
6,529	3,554	2,975	3	154	6,372	2.36	1.94
3,497	1,733	1,764	179	1,222	2,096	4.34	3.61
4,619	2,221	2,398	15	1,122	3,482	1.19	1.21
3,471	1,653	1,818	62	1,215	2,194	0.93	0.83
2,409	1,271	1,138	50	446	1,913	1.15	0.89
699	355	344	16	269	414	0.90	0.62
597	299	298	—	221	376	0.81	0.58
102	56	46	16	48	38	2.25	1.01

資料來源：直轄市、縣(市)政府。
說明：100年起高雄市低收入戶新增第4類。

Source: County and City Government.
Note: Kaohsiung City's classification of the Households and Persons of Low-Income Families has added Type 4 since 2011.

表16. 低收入戶生活扶助

年(季)及區域別 Year (Quarter) & Locality	家庭生活扶助 Living Support		
	人次(月) Times of Persons	戶次(月) Times of Households	補助金額 (元) Amount (NT.\$)
九十一年 2002	629,297	218,029	2,654,420,741
九十二年 2003	674,563	217,771	2,757,074,767
九十三年 2004	759,381	223,875	2,898,156,689
九十四年 2005	784,332	223,808	2,979,085,149
九十五年 2006	821,714	228,512	3,060,910,545
九十六年 2007	831,072	233,703	3,075,800,362
九十七年 2008	805,134	233,183	3,295,135,212
九十八年 2009	962,455	260,348	4,175,141,134
九十九年 2010	1,066,300	268,877	4,428,863,287
第三季 3rd Qua.	265,412	67,326	1,102,083,458
第四季 4th Qua.	273,607	69,334	1,136,749,681
一〇〇年 2011	810,062	215,885	3,434,773,394
第一季 1st Qua.	246,920	67,839	1,072,097,751
第二季 2nd Qua.	278,367	72,568	1,165,406,440
第三季 3rd Qua.	284,775	75,478	1,197,269,203
新 北 市 New Taipei City	41,711	6,776	129,270,526
臺 北 市 Taipei City	51,016	7,840	309,759,084
臺 中 市 Taichung City	20,877	7,016	84,130,635
臺 南 市 Tainan City	17,587	5,460	73,335,851
高 雄 市 Kaohsiung City	41,147	20,787	199,442,838
臺 灣 省 Taiwan Prov.	112,393	27,269	399,395,609
宜 蘭 縣 Yilan C.	6,805	1,761	24,653,335
桃 園 縣 Taoyuan C.	15,475	2,048	45,896,832
新 竹 縣 Hsinchu C.	5,192	1,260	19,041,617
苗 栗 縣 Miaoli C.	5,298	2,447	24,188,131
彰 化 縣 Changhua C.	5,735	387	14,599,824
南 投 縣 Nantou C.	6,857	718	19,133,140
雲 林 縣 Yunlin C.	10,776	2,347	35,442,200
嘉 義 縣 Chiayi C.	2,863	476	9,044,792
屏 東 縣 Pingtung C.	18,472	2,684	55,126,460
臺 東 縣 Taitung C.	14,379	6,357	66,897,624
花 蓮 縣 Hualien C.	7,889	289	18,861,461
澎 湖 縣 Penghu C.	3,386	2,922	25,629,572
基 隆 市 Keelung City	4,190	1,387	16,349,770
新 竹 市 Hsinchu City	3,036	1,393	15,025,049
嘉 義 市 Chiayi City	2,040	793	9,505,802
福 建 省 Fuchien Prov.	44	330	1,934,660
金 門 縣 Kinmen C.	—	260	1,298,660
連 江 縣 Lienchiang C.	44	70	636,000

資料來源：直轄市、縣(市)政府。
說 明：「家庭生活扶助」含「兒童生活補助」。

TABLE 16. LIVING ASSISTANCE FOR LOW-INCOME FAMILIES

就學生生活補助 Student Living Assistance		輔導就業服務 Employment Counseling	
人次(月) Times of Persons	金 額 (元) Amount (NT.\$)	就業服務 Employment Service	職業訓練 Vocational Training
		人次(月) Times of Persons	人次(月) Times of Persons
163,153	709,435,982	—	—
191,849	786,841,950	—	—
219,439	909,591,591	—	—
260,507	1,041,294,901	—	—
271,072	1,089,115,210	—	—
290,848	1,173,778,017	—	—
314,127	1,418,116,122	—	—
402,322	2,019,396,585	—	—
416,203	2,070,614,820	—	—
55,488	277,329,413	—	—
151,835	751,471,381	—	—
296,736	1,504,605,794	2,735	63
104,488	529,828,749	489	10
118,938	609,456,245	1,366	30
73,310	365,320,800	880	23
13,331	66,624,000	—	—
1,402	6,174,000	8	1
6,972	34,860,000	—	—
9,009	45,045,000	48	—
5,776	28,504,800	82	—
36,772	183,873,000	742	22
2,733	13,665,000	67	—
5,810	29,050,600	151	—
1,439	7,195,000	36	—
1,188	5,940,000	67	—
4,689	23,445,000	67	—
3,199	16,010,000	230	22
5,026	25,130,000	—	—
1,800	9,000,000	—	—
3,077	15,385,000	79	—
1,124	5,620,000	—	—
2,003	10,015,000	2	—
1,146	5,730,000	—	—
1,939	9,695,000	—	—
477	2,382,400	43	—
1,122	5,610,000	—	—
48	240,000	—	—
—	—	—	—
48	240,000	—	—

Source : County and City Government.
Note : Living Support includes Child Living Assistance.

表16. 低收入戶生活扶助(續)

年(季)及區域別 Year (Quarter) & Locality	輔導就業服務 Employment Counseling		教育補助 Education Subsidies	
	以工代賑 Work Relief		人次 Times of Persons	金額 (元) Amount (NT.\$)
	人次(月) Times of Persons	金額(元) Amount(NT.\$)		
九十一年 2002	38,341	514,426,953	10,284	21,370,100
九十二年 2003	43,921	532,191,655	8,560	36,440,328
九十三年 2004	40,804	551,079,524	8,640	32,744,850
九十四年 2005	42,215	577,004,290	14,343	42,733,750
九十五年 2006	41,460	574,492,232	15,639	39,424,200
九十六年 2007	40,861	560,604,140	17,161	37,338,023
九十七年 2008	40,613	568,852,866	20,076	36,352,181
九十八年 2009	42,446	588,033,735	8,176	15,689,188
九十九年 2010	43,367	570,101,921	10,391	37,984,746
第三季 3rd Qua.	10,938	150,548,723	69	1,035,000
第四季 4th Qua.	11,194	156,673,577	5,242	19,489,000
一〇〇年 2011	28,028	392,803,209	6,339	17,436,000
第一季 1st Qua.	10,613	146,961,628	—	—
第二季 2nd Qua.	10,754	150,093,912	6,286	17,300,000
第三季 3rd Qua.	6,661	95,747,669	53	136,000
新北市 New Taipei City	142	2,713,704	—	—
台北市 Taipei City	3,776	53,844,350	—	—
台中市 Taichung City	135	2,037,254	53	136,000
台南市 Tainan City	162	2,542,752	—	—
高雄市 Kaohsiung City	128	2,007,850	—	—
臺灣省 Taiwan Prov.	1,767	23,944,809	—	—
宜蘭縣 Yilan C.	252	2,311,472	—	—
桃園縣 Taoyuan C.	552	5,912,897	—	—
新竹縣 Hsinchu C.	9	160,051	—	—
苗栗縣 Miaoli C.	114	1,960,549	—	—
彰化縣 Changhua C.	160	2,474,375	—	—
南投縣 Nantou C.	291	5,028,480	—	—
雲林縣 Yunlin C.	42	774,352	—	—
嘉義縣 Chiayi C.	15	271,521	—	—
屏東縣 Pingtung C.	15	261,680	—	—
臺東縣 Taitung C.	—	—	—	—
花蓮縣 Hualien C.	48	655,056	—	—
澎湖縣 Penghu C.	83	181,510	—	—
基隆市 Keelung City	162	3,511,074	—	—
新竹市 Hsinchu City	18	325,512	—	—
嘉義市 Chiayi City	6	116,280	—	—
福建省 Fuchien Prov.	551	8,656,950	—	—
金門縣 Kinmen C.	480	7,787,550	—	—
連江縣 Lienchiang C.	71	869,400	—	—

TABLE 16. LIVING ASSISTANCE FOR LOW-INCOME FAMILIES (CONT.)

喪葬補助 Funeral Subsidies		節日慰問 Primary Festival Grants	其他生活扶助 Others
人數 Persons	金額 (元) Amount (NT.\$)	金額 (元) Amount (NT.\$)	金額 (元) Amount (NT.\$)
2,900	44,478,587	229,915,058	—
2,846	37,405,551	301,955,108	—
2,645	44,118,955	277,118,076	—
3,043	50,235,600	311,754,830	—
2,209	40,516,000	313,700,013	164,713,732
2,550	48,906,810	314,363,221	236,646,048
2,090	35,102,850	278,134,391	278,375,563
1,623	32,603,000	278,260,298	310,768,344
1,226	24,795,600	316,220,055	170,893,197
299	5,867,000	—	39,739,905
315	6,123,800	108,616,745	49,636,180
1,082	21,946,700	174,029,770	133,322,102
337	6,331,000	—	19,178,005
410	8,467,700	174,029,770	57,934,610
335	7,148,000	—	56,209,487
—	—	—	408,000
115	2,565,000	—	10,046,880
70	2,064,800	—	9,616,700
—	—	—	—
3	72,000	—	30,217,934
147	2,446,200	—	5,919,973
—	—	—	15,000
—	—	—	1,102,818
8	160,000	—	102,000
20	245,000	—	1,296,500
—	—	—	236,950
28	839,200	—	2,862,605
—	—	—	—
19	196,000	—	10,200
28	149,000	—	171,400
—	—	—	—
22	310,000	—	112,500
—	—	—	10,000
9	225,000	—	—
10	300,000	—	—
3	22,000	—	—
—	—	—	—
—	—	—	—
—	—	—	—

表17. 醫療、看護補助與災害及急難救助

TABLE 17. MEDICAL SUBSIDIES, NURSING CARE ASSISTANCE OF CARETAKERS, AID FOR DISASTERS AND EMERGENCIES

年(季)及區域別 Year (Quarter) & Locality	醫療補助 Medical Subsidies			
	受益人次 Times of Persons			金額(元) Amount(NT.\$)
	計 Total	男 Male	女 Female	
九十一年 2002	10,049	104,851,072
九十二年 2003	11,242	8,517	2,725	89,630,957
九十三年 2004	12,146	7,849	4,297	105,216,697
九十四年 2005	10,756	7,159	3,597	93,763,626
九十五年 2006	10,253	6,996	3,257	87,395,574
九十六年 2007	9,259	6,499	2,760	93,117,712
九十七年 2008	8,007	5,877	2,130	84,022,523
九十八年 2009	9,774	6,823	2,951	98,165,582
九十九年 2010	11,537	8,057	3,480	99,083,642
第三季 3rd Qua.	3,433	2,332	1,101	31,746,844
第四季 4th Qua.	4,339	2,973	1,366	36,287,482
一〇〇年 2011	5,784	4,229	1,555	82,265,987
第一季 1st Qua.	2,056	1,518	538	15,682,316
第二季 2nd Qua.	1,795	1,292	503	17,764,088
第三季 3rd Qua.	1,933	1,419	514	48,819,583
新北市 New Taipei City	125	82	43	2,689,426
臺北市 Taipei City	1,298	985	313	37,667,962
臺中市 Taichung City	23	14	9	477,327
臺南市 Tainan City	116	75	41	1,971,871
高雄市 Kaohsiung City	14	8	6	521,010
臺灣省 Taiwan Prov.	350	251	99	5,284,428
宜蘭縣 Yilan C.	11	9	2	237,034
桃園縣 Taoyuan C.	2	—	2	155,347
新竹縣 Hsinchu C.	23	14	9	353,854
苗栗縣 Miaoli C.	16	8	8	266,990
彰化縣 Changhua C.	8	7	1	605,700
南投縣 Nantou C.	87	74	13	632,357
雲林縣 Yunlin C.	33	24	9	1,082,852
嘉義縣 Chiayi C.	20	13	7	335,580
屏東縣 Pingtung C.	23	15	8	133,421
臺東縣 Taitung C.	47	36	11	522,013
花蓮縣 Hualien C.	33	24	9	61,800
澎湖縣 Penghu C.	23	13	10	646,600
基隆市 Keelung City	4	1	3	43,763
新竹市 Hsinchu City	14	9	5	183,693
嘉義市 Chiayi City	6	4	2	23,424
福建省 Fuchien Prov.	7	4	3	207,559
金門縣 Kinmen C.	5	4	1	135,935
連江縣 Lienchiang C.	2	—	2	71,624

資料來源：直轄市、縣(市)政府。
說明：看護補助係指對低收入戶、中低收入及比照低收入戶三類別人員，患嚴重傷病住院符合申請條件所給與之補助。

看護補助 Nursing Care Assistance of Caretakers				
補助人次 Times of Persons				金額(元) Amount(NT.\$)
計 Total	男 Male	女 Female		
	4,678	91,907,148
	4,683	3,166	1,517	95,233,657
	4,880	3,272	1,608	92,457,002
	5,145	3,566	1,579	104,289,186
	5,162	3,480	1,682	101,704,636
	5,854	4,065	1,789	109,650,561
	6,501	4,616	1,885	114,107,649
	7,033	4,922	2,111	121,669,314
	8,066	5,706	2,360	128,706,945
	1,913	1,397	516	30,971,035
	2,378	1,673	705	38,580,546
	6,966	4,983	1,983	116,262,815
	1,967	1,390	577	31,970,903
	2,551	1,822	729	42,786,417
	2,448	1,771	677	41,505,495
	322	234	88	7,065,316
	396	297	99	5,514,548
	285	194	91	3,131,800
	176	125	51	3,291,367
	251	175	76	3,836,432
	1,016	745	271	18,597,782
	189	139	50	3,643,117
	53	30	23	1,510,026
	34	27	7	384,600
	106	86	20	1,506,300
	59	43	16	1,141,117
	119	76	43	1,790,116
	184	131	53	3,834,638
	31	21	10	951,984
	42	33	9	499,200
	88	70	18	1,385,441
	32	26	6	558,603
	7	5	2	72,200
	34	27	7	641,464
	20	15	5	466,299
	18	16	2	212,677
	2	1	1	68,250
	2	1	1	68,250
	—	—	—	—

Source : County and City Government.

Note : Nursing Care Assistance of Caretakers refers to the subsidy for the persons, being in the low-income, mid-income or analogous low-income families, suffered from severe injury or illness and conforming with the applicable conditions.

表17. 醫療、看護補助與災害及急難救助(續)

TABLE 17. MEDICAL SUBSIDIES, NURSING CARE ASSISTANCE OF CARETAKERS, AID FOR DISASTERS AND EMERGENCIES (CONT.)

年(季)及區域別 Year (Quarter) & Locality	災 害 救 助					
	收容所 Temp. Sheltering Centers		受 災 人 數 No. of Victims			
	所數 Shelters	臨時收容 災民數 Temp Sheltered Victimes	死 亡 Death	失蹤 Dis- appearance	重傷 Seve- rely Injured	其 他 Others
九十一年 2002	...	1	132	—	36	45
九十二年 2003	...	43	130	—	11	251
九十三年 2004	...	953	162	30	22	6,815
九十四年 2005	...	18,647	157	9	10	—
九十五年 2006	...	149	115	—	9	1,107
九十六年 2007	...	268	102	1	10	20
九十七年 2008	...	1,036	111	13	4	768
九十八年 2009	...	7,427	286	404	10	19,642
九十九年 2010	...	4,342	61	—	2	16,250
第三季 3rd Qua.	...	2,965	20	—	1	16,250
第四季 4th Qua.	...	1,356	6	—	—	—
一〇〇年 2011	25	936	57	1	5	33
第一季 1st Qua.	2	20	27	—	1	—
第二季 2nd Qua.	1	15	15	—	3	—
第三季 3rd Qua.	22	901	15	1	1	33
新 北 市 New Taipei City	—	—	—	—	—	—
臺 北 市 Taipei City	—	—	—	—	—	—
臺 中 市 Taichung City	1	2	6	—	1	—
臺 南 市 Tainan City	1	3	—	—	—	2
高 雄 市 Kaohsiung City	20	896	4	—	—	7
臺 灣 省 Taiwan Prov.	—	—	5	1	—	24
宜蘭縣 Yilan C.	—	—	1	—	—	—
桃園縣 Taoyuan C.	—	—	1	—	—	—
新竹縣 Hsinchu C.	—	—	—	—	—	—
苗栗縣 Miaoli C.	—	—	—	—	—	—
彰化縣 Changhua C.	—	—	—	1	—	24
南投縣 Nantou C.	—	—	—	—	—	—
雲林縣 Yunlin C.	—	—	—	—	—	—
嘉義縣 Chiayi C.	—	—	3	—	—	—
屏東縣 Pingtung C.	—	—	—	—	—	—
臺東縣 Taitung C.	—	—	—	—	—	—
花蓮縣 Hualien C.	—	—	—	—	—	—
澎湖縣 Penghu C.	—	—	—	—	—	—
基隆市 Keelung City	—	—	—	—	—	—
新竹市 Hsinchu City	—	—	—	—	—	—
嘉義市 Chiayi City	—	—	—	—	—	—
福 建 省 Fuchien Prov.	—	—	—	—	—	—
金門縣 Kinmen C.	—	—	—	—	—	—
連江縣 Lienchiang C.	—	—	—	—	—	—

Aid for Disasters				急難救助-現金救助 Aid for Emergencies- By Cash			
住屋毀損安遷救助 Moving Assistance		財物受損影響 生計者(戶) Losing Property Impacting living (Households)	總救助金額 (元) Amount (NT.\$)	人 次 Times of Persons			總救助金額 (元) Amount (NT.\$)
戶數 Households	人數 Persons			計 Total	男 Male	女 Female	
799	2,479	5,327	178,999,352	39,335	205,359,625
1,095	3,253	358	81,288,200	35,257	22,451	12,806	199,139,830
1,433	3,814	36,826	662,711,598	36,134	23,054	13,080	245,920,668
1,201	3,151	49,281	547,738,500	33,960	20,958	13,002	217,938,907
830	2,412	5,693	84,219,438	37,094	22,722	14,372	215,961,088
679	1,841	14,765	132,553,485	46,666	27,528	19,138	268,450,651
648	1,724	17,315	188,700,276	48,074	28,720	19,354	273,655,482
2,098	5,884	112,261	821,797,601	44,129	26,891	17,238	245,764,283
888	2,355	54,759	792,256,996	47,863	28,905	18,958	283,733,349
228	544	40,357	601,075,000	11,875	7,084	4,791	58,575,912
209	580	14,240	158,266,996	12,032	7,239	4,793	109,891,564
329	924	746	37,058,312	33,720	20,434	13,286	191,554,797
100	283	57	11,610,000	10,677	6,369	4,308	53,452,512
137	385	57	11,535,000	11,491	6,975	4,516	59,867,564
92	256	632	13,913,312	11,552	7,090	4,462	78,234,721
6	23	—	460,000	1,308	748	560	28,298,544
16	45	—	900,000	1,213	820	393	4,268,067
14	43	53	2,692,400	1,143	703	440	6,769,538
6	14	—	290,000	1,191	700	491	6,796,242
8	17	3	1,935,912	1,825	1,312	513	7,225,085
42	114	576	7,635,000	4,842	2,782	2,060	24,555,056
—	—	6	320,000	244	142	102	1,084,400
1	3	93	1,445,000	1,142	566	576	6,754,565
—	—	5	85,000	80	43	37	843,068
1	5	—	100,000	191	121	70	763,212
—	—	10	370,000	552	385	167	2,858,373
7	24	—	480,000	288	177	111	2,359,800
4	9	21	285,000	288	193	95	3,520,249
1	3	—	660,000	49	36	13	465,740
18	41	428	3,160,000	126	74	52	485,965
3	6	5	215,000	38	31	7	345,787
3	17	—	280,000	73	53	20	481,097
—	—	—	—	253	135	118	1,058,000
1	2	8	135,000	1,293	665	628	2,557,385
1	1	—	40,000	66	50	16	282,203
2	3	—	60,000	159	111	48	695,212
—	—	—	—	30	25	5	322,189
—	—	—	—	27	22	5	297,652
—	—	—	—	3	3	—	24,537

表18. 中低收入老人生活津貼

TABLE 18. LIVING ALLOWANCE FOR MID OR LOW INCOME ELDERS

年(月)及區域別 Year (Month) & Locality	總計 Grand Total				低收入戶		
	人數(年月底) Persons			金額(元) Amount (NT.\$)	第1款(省、新北、臺中、 臺南)、第0類(臺北)、 第1類(高雄) Class 1	第2款(省、 臺南)、 第2類 Class 2	人 數 Persons
	計 Total	男 Male	女 Female				
	計 Total	男 Male	女 Female	金額(元) Amount(NT.\$)	人 數 Persons	人 數 Persons	人 數 Persons
九十三年 2004	156,446	75,185	81,261	9,259,999,345	2,150	159,927,299	6,044
九十四年 2005	148,118	70,972	77,146	8,929,514,079	2,235	162,400,260	5,516
九十五年 2006	140,544	65,844	74,700	8,673,015,499	2,110	155,573,970	5,309
九十六年 2007	134,644	62,634	72,010	8,466,957,511	2,085	152,743,275	4,902
九十七年 2008	125,951	58,409	67,542	7,858,750,353	1,980	144,334,275	4,723
九十八年 2009	122,523	56,887	65,636	7,688,978,071	1,929	140,182,524	4,774
九十九年 2010	119,861	55,486	64,375	7,609,079,377	1,890	135,364,659	4,833
一〇〇年 2011	119,020	54,782	64,238	5,694,001,650	1,836	98,382,582	5,010
四 月 Apr.	118,819	54,579	64,240	635,157,105	1,877	10,981,698	4,921
五 月 May	118,625	54,484	64,141	633,355,765	1,880	11,022,228	4,909
六 月 June	118,596	54,435	64,161	633,449,942	1,862	10,863,398	4,933
七 月 July	118,751	54,586	64,165	636,356,092	1,850	10,813,648	4,951
八 月 Aug.	118,910	54,677	64,233	636,645,597	1,847	10,790,788	4,988
九 月 Sept.	119,020	54,782	64,238	636,947,089	1,836	10,707,058	5,010
新 北 市 New Taipei City	8,246	4,006	4,240	48,062,279	90	536,279	452
臺 北 市 Taipei City	11,676	6,342	5,334	60,833,496	1,037	5,920,500	800
臺 中 市 Taichung City	10,332	3,992	6,340	52,995,000	81	486,000	207
臺 南 市 Tainan City	7,921	3,601	4,320	44,510,279	155	926,279	336
高 雄 市 Kaohsiung City	29,460	13,590	15,870	156,885,238	103	618,000	1,390
臺 灣 省 Taiwan Prov.	51,305	23,217	28,088	273,198,797	366	2,196,000	1,804
宜 蘭 縣 Yilan C.	1,768	760	1,008	10,059,000	23	138,000	155
桃 園 縣 Taoyuan C.	6,660	3,384	3,276	33,930,000	40	240,000	151
新 竹 縣 Hsinchu C.	1,119	630	489	5,849,630	28	168,000	74
苗 栗 縣 Miaoli C.	2,795	1,197	1,598	14,751,837	9	54,000	177
彰 化 縣 Changhua C.	5,038	2,186	2,852	25,545,000	2	12,000	23
南 投 縣 Nantou C.	5,932	2,667	3,265	31,734,000	9	54,000	74
雲 林 縣 Yunlin C.	5,313	2,377	2,936	29,433,000	—	—	313
嘉 義 縣 Chiayi C.	5,580	2,486	3,094	30,573,000	10	60,000	61
屏 東 縣 Pingtung C.	6,578	3,076	3,502	35,898,000	27	162,000	215
臺 東 縣 Taitung C.	1,005	502	503	5,595,330	73	438,000	171
花 蓮 縣 Hualien C.	1,649	731	918	8,463,000	3	18,000	28
澎 湖 縣 Penghu C.	1,103	426	677	6,366,000	69	414,000	99
基 隆 市 Keelung City	3,475	1,462	2,013	17,568,000	2	12,000	138
新 竹 市 Hsinchu City	1,151	470	681	6,003,000	39	234,000	55
嘉 義 市 Chiayi City	2,139	863	1,276	11,430,000	32	192,000	70
福 建 省 Fuchien Prov.	80	34	46	462,000	4	24,000	21
金 門 縣 Kinmen C.	72	29	43	420,000	—	—	20
連 江 縣 Lienchiang C.	8	5	3	42,000	4	24,000	1

Low-Income Families			非低收入戶(未超過最低生活費2.5倍) Mid-Income Families (Under 2.5 Times Minimum of Subsistence)			
新北、臺中、 第1、2類(臺北)、 第1類(高雄) Class 2	第3款(省、新北、臺中、臺南)、 第3、4類(臺北、高雄) Class 3	金額(元) Amount(NT.\$)	未超過1.5倍最低生活費 Under 1.5Times Minimum of Subsistence		最低生活費1.5倍以上 1.5Times Minimum of Subsistence and over	
			人 數 Persons	金額(元) Amount(NT.\$)	人 數 Persons	金額(元) Amount(NT.\$)
444,893,703	7,459	522,759,023	87,064	6,151,873,130	53,729	1,980,546,190
399,788,006	7,621	531,451,340	89,120	6,267,915,741	43,626	1,567,958,732
383,941,450	7,432	515,309,863	89,415	6,277,025,453	36,278	1,341,164,763
353,604,106	6,911	483,101,758	88,534	6,347,244,199	32,212	1,130,264,173
337,148,964	6,435	438,992,253	83,132	5,892,963,191	29,681	1,045,311,670
341,688,464	6,473	446,054,640	81,527	5,752,077,595	27,820	1,008,974,848
347,858,044	6,694	462,651,496	81,725	5,788,373,002	24,719	874,832,176
266,204,951	6,850	354,955,113	81,870	4,346,609,200	23,454	627,849,804
29,572,465	6,629	39,626,296	81,370	484,786,736	24,022	70,189,910
29,350,696	6,628	39,418,851	81,363	484,033,346	23,845	69,530,644
29,640,883	6,695	39,816,895	81,273	483,617,994	23,833	69,510,772
29,700,891	6,685	39,779,885	81,729	487,311,660	23,536	68,750,008
29,960,266	6,740	40,088,177	81,878	487,348,268	23,457	68,458,098
30,108,876	6,850	40,773,177	81,870	487,025,990	23,454	68,331,988
2,712,000	1,178	7,068,000	6,056	36,336,000	470	1,410,000
4,835,836	1,144	6,552,960	7,197	39,081,140	1,498	4,443,060
1,242,000	504	3,024,000	6,541	39,246,000	2,999	8,997,000
2,028,000	488	2,928,000	5,926	35,574,000	1,016	3,054,000
8,338,410	641	3,813,050	21,493	128,642,850	5,833	15,472,928
10,820,630	2,888	17,345,167	34,617	207,906,000	11,630	34,931,000
930,000	128	768,000	1,279	7,674,000	183	549,000
906,000	228	1,368,000	4,231	25,386,000	2,010	6,030,000
440,630	61	366,000	669	4,014,000	287	861,000
1,062,000	136	804,837	1,804	10,824,000	669	2,007,000
138,000	557	3,357,000	2,802	17,037,000	1,654	5,001,000
444,000	435	2,610,000	4,128	24,768,000	1,286	3,858,000
1,878,000	129	774,000	4,056	24,336,000	815	2,445,000
366,000	129	804,000	4,397	26,394,000	983	2,949,000
1,290,000	511	3,051,000	4,654	27,883,000	1,171	3,512,000
1,026,000	172	1,030,330	446	2,672,000	143	429,000
168,000	195	1,170,000	946	5,676,000	477	1,431,000
594,000	37	222,000	814	4,884,000	84	252,000
828,000	93	558,000	2,148	12,888,000	1,094	3,282,000
330,000	19	114,000	732	4,404,000	306	921,000
420,000	58	348,000	1,511	9,066,000	468	1,404,000
132,000	7	42,000	40	240,000	8	24,000
126,000	7	42,000	39	234,000	6	18,000
6,000	—	—	1	6,000	2	6,000

資料來源：直轄市、縣(市)政府。
說 明：100年起高雄市低收入戶新增第4類。

Source: County and City Government.
Note: Kaohsiung City's classification of the Households and Persons of Low-Income Families has added Type 4 since 2011.

表19. 身心障礙者人數

單位：人

年(季)底及區域別	總計			視覺障礙者	聽覺機能障礙者	平衡機能障礙者	聲音機能或語言機能障礙者	肢體障礙者
	Grand Total							
End of Year (Quarter) & Locality	計	男	女	Vision Disability	Hearing Mechanism Disability	Balancing Mechanism Disability	Voice or Speech Mechanism Disability	Limbs Disability
	Total	Male	Female					
九十一年 2002	831,266	492,261	339,005	44,889	89,129	934	10,582	354,903
九十二年 2003	861,030	506,055	354,975	45,672	91,820	994	10,751	365,394
九十三年 2004	908,719	531,457	377,262	47,524	96,792	1,067	11,315	380,762
九十四年 2005	937,944	546,068	391,876	49,677	99,535	1,237	11,633	388,577
九十五年 2006	981,015	569,234	411,781	51,759	103,946	1,476	12,251	400,254
九十六年 2007	1,020,760	590,306	430,454	54,319	108,856	2,041	12,892	402,983
九十七年 2008	1,040,585	599,664	440,921	55,569	111,623	2,632	13,154	397,920
九十八年 2009	1,071,073	615,621	455,452	56,928	115,322	3,094	13,318	396,652
九十九年 2010	1,076,293	616,675	459,618	55,603	117,103	3,518	13,329	387,369
第三季 3rd Qua.	1,071,061	613,888	457,173	55,526	116,373	3,416	13,229	388,141
第四季 4th Qua.	1,076,293	616,675	459,618	55,603	117,103	3,518	13,329	387,369
一〇〇年 2011	1,093,219	625,266	467,953	56,091	119,185	3,797	13,511	386,349
第一季 1st Qua.	1,077,544	617,073	460,471	55,529	117,168	3,594	13,322	385,550
第二季 2nd Qua.	1,085,001	621,028	463,973	55,794	118,122	3,721	13,319	386,050
第三季 3rd Qua.	1,093,219	625,266	467,953	56,091	119,185	3,797	13,511	386,349
新 北 市 New Taipei City	144,363	83,845	60,518	6,646	15,451	529	1,685	48,007
臺 北 市 Taipei City	115,984	64,487	51,497	6,099	14,393	367	1,043	31,758
臺 中 市 Taichung City	109,972	63,306	46,666	5,225	12,648	374	1,372	37,891
臺 南 市 Tainan City	92,780	52,280	40,500	5,414	9,617	446	1,148	35,446
高 雄 市 Kaohsiung City	128,912	73,042	55,870	6,784	11,406	472	1,922	46,571
臺 灣 省 Taiwan Prov.	495,390	285,144	210,246	25,497	54,872	1,594	6,288	184,405
宜蘭縣 Yilan C.	31,320	17,471	13,849	1,503	3,261	118	350	11,732
桃園縣 Taoyuan C.	74,921	44,029	30,892	3,289	9,193	163	1,035	25,655
新竹縣 Hsinchu C.	20,685	12,203	8,482	928	2,639	49	210	7,030
苗栗縣 Miaoli C.	31,501	18,418	13,083	1,214	4,402	53	398	11,543
彰化縣 Changhua C.	63,468	36,940	26,528	3,533	7,307	256	926	22,631
南投縣 Nantou C.	34,232	19,730	14,502	1,517	4,618	104	425	12,544
雲林縣 Yunlin C.	50,155	27,877	22,278	3,616	5,032	162	736	20,429
嘉義縣 Chiayi C.	37,976	21,334	16,642	2,090	4,231	189	410	14,662
屏東縣 Pingtung C.	49,502	28,525	20,977	2,555	3,829	109	675	20,741
臺東縣 Taitung C.	20,815	12,480	8,335	1,185	1,581	40	240	9,104
花蓮縣 Hualien C.	25,704	14,935	10,769	1,115	2,503	74	321	9,873
澎湖縣 Penghu C.	6,229	3,518	2,711	422	788	12	90	2,409
基隆市 Keelung City	19,887	11,179	8,708	1,210	2,241	102	196	6,244
新竹市 Hsinchu City	15,032	8,687	6,345	667	1,803	46	146	5,106
嘉義市 Chiayi City	13,963	7,818	6,145	653	1,444	117	130	4,702
福 建 省 Fuchien Prov.	5,818	3,162	2,656	426	798	15	53	2,271
金門縣 Kinmen C.	5,405	2,906	2,499	398	750	14	47	2,130
連江縣 Lienchiang C.	413	256	157	28	48	1	6	141

資料來源：直轄市、縣(市)政府。

TABLE 19. THE DISABLED POPULATION

Unit: Persons

智能障礙者	重要器官失去功能者	顏面損傷者	植物人	失智症者	自閉症者	慢性精神病患者	多重障礙者	頑性(難治型)癲癇症者	因罕見疾病所致身心障礙者	其他障礙者
Mentally Disability	Losing Functions of Primary Organs	Suffering Facial Damage	Unconscious Chronically	Senile Dementia	Autism	Chronic Psychosis	Multi-Disability	Stubborn (difficult-to-cure) Epilepsy	Caused by Infrequent Disease	Others
76,976	75,323	2,983	4,631	13,996	3,135	68,763	81,667	282	53	3,020
78,498	79,466	3,123	4,364	15,108	3,766	75,832	82,138	733	144	3,227
81,593	85,400	3,331	4,493	17,186	4,562	83,175	86,193	1,457	328	3,541
84,294	89,862	3,542	4,364	18,228	5,359	87,039	88,638	1,892	476	3,591
87,160	96,623	3,749	4,733	20,896	6,185	91,160	93,816	2,583	704	3,720
91,004	104,282	3,973	5,006	24,217	7,207	97,127	98,999	3,153	950	3,751
93,346	109,835	4,235	4,792	27,018	8,151	101,846	101,827	3,649	1,211	3,777
95,375	116,889	4,415	4,956	30,605	9,160	107,663	107,317	4,179	1,399	3,801
96,565	120,776	4,458	4,749	32,580	10,160	110,809	109,402	4,479	1,542	3,851
96,006	119,417	4,396	4,754	31,882	9,908	109,971	108,286	4,412	1,503	3,841
96,565	120,776	4,458	4,749	32,580	10,160	110,809	109,402	4,479	1,542	3,851
97,914	125,396	4,528	4,739	34,829	10,949	113,023	112,573	4,720	1,710	3,905
96,995	121,752	4,469	4,747	32,805	10,408	111,469	109,721	4,560	1,587	3,868
97,173	123,498	4,528	4,772	33,791	10,707	112,165	111,174	4,648	1,651	3,888
97,914	125,396	4,528	4,739	34,829	10,949	113,023	112,573	4,720	1,710	3,905
12,913	18,067	665	867	4,358	2,184	15,701	15,733	595	312	650
8,084	14,798	355	655	5,651	2,654	14,144	14,703	407	314	559
10,950	12,834	467	363	3,069	1,132	11,176	11,284	582	188	417
7,953	11,351	323	371	3,176	466	7,823	8,530	378	134	204
11,037	16,304	521	608	4,079	1,304	15,167	11,325	640	184	588
46,527	51,443	2,182	1,857	14,341	3,183	48,537	50,518	2,099	568	1,479
2,488	3,041	112	95	1,071	208	3,620	3,488	133	30	70
7,532	8,265	302	405	2,003	935	7,160	8,244	307	140	293
2,236	2,158	85	113	613	172	1,996	2,244	96	27	89
3,119	3,020	86	110	703	171	2,744	3,688	123	34	93
6,558	6,545	426	205	1,840	235	6,229	6,170	311	76	220
2,948	3,537	161	127	1,059	112	3,067	3,711	200	32	70
4,065	4,926	291	140	1,719	133	4,130	4,447	216	43	70
3,547	4,055	183	124	1,336	100	3,263	3,553	132	30	71
4,581	5,403	165	168	1,242	223	5,083	4,279	214	36	199
2,041	2,072	81	106	494	76	1,428	2,262	52	12	41
2,408	1,976	90	59	688	125	3,795	2,531	91	17	38
604	528	16	17	147	39	579	543	17	3	15
1,626	2,546	68	66	597	228	2,586	1,976	79	41	81
1,573	1,712	49	63	394	289	1,499	1,523	58	25	79
1,201	1,659	67	59	435	137	1,358	1,859	70	22	50
450	599	15	18	155	26	475	480	19	10	8
409	546	12	16	145	24	432	447	19	9	7
41	53	3	2	10	2	43	33	—	1	1

Source: County and City Government.

表20. 人民團體－全國性

單位：團體數

年(季)底別 End of Year(Quarter)	政治團體 Political Associations		職業團體 Occupational Associations			
	政黨 Political Parties	全國性 政治團體 Nation-Wide Political Associations	合計 Total	工業團體 Industrial Associations	商業團體 Commercial Associations	自由職 業團體 Professional Associations
九十一年 2002	99	36	242	141	70	31
九十二年 2003	102	36	249	142	75	32
九十三年 2004	108	39	253	142	78	33
九十四年 2005	116	40	262	143	82	37
九十五年 2006	122	42	269	143	83	43
九十六年 2007	136	43	278	144	89	45
九十七年 2008	144	43	287	145	96	46
九十八年 2009	158	43	294	146	101	47
九十九年 2010	175	43	301	146	107	48
第三季 3rd Qua.	174	43
第四季 4th Qua.	175	43	301	146	107	48
一〇〇年 2011	195	43
第一季 1st Qua.	182	43
第二季 2nd Qua.	187	43	303	146	109	48
第三季 3rd Qua.	195	43
較上季增減(%) VS. with Last Quarter	4.28	0.00
較上年同季增減(%) VS. with Last Year	12.07	0.00

資料來源：本報民政部、社會司。
 註：1. 政黨於100年1月新增國黨、中維新黨、100年2月新增第三勢力聯盟、基聲黨、臺灣黃金黨、100年3月新增政治議題聯盟、中華文化黨、100年4月新增世界客屬黨、中國青運會、台灣成功黨、100年5月新增台灣青年聯合會、中華台商愛國黨、100年7月新增正義、健保免費連線、台灣民族黨、100年8月新增中華聯合黨、市社公平連線、大連執行聯盟、100年9月新增救國黨、中華民國臺灣基本法連線。
 2. 因97年1月23日修正「社會團體許可立案作業規定」，98年起新增「環保團體」，原「兩岸團體」依其性質分歸各應屬之團體類別。

TABLE 20. NATIONAL-WIDE CIVIC ASSOCIATIONS

Unit: Associations

合計 Total	社會團體 Social Associations					國際團體 International Associations	經濟業 務團體 Economic Business Associations	環保、同鄉、同學 校友會 及其他 Others(2)
	學術文化團體 Academic & Cultural Associations	醫療衛生團體 Medical Associations	宗教團體 Religious Associa- tions	體育團體 Sports Associa- tions	社會服務及慈善團體 Social Services & Charity Associations			
4,930	1,173	426	397	486	1,049	136	990	273
5,467	1,295	471	455	531	1,135	142	1,109	329
5,997	1,428	514	524	574	1,239	147	1,203	368
6,565	1,570	591	574	624	1,345	149	1,321	391
7,150	1,707	641	633	668	1,475	161	1,443	422
7,796	1,838	698	683	718	1,661	166	1,546	486
8,542	1,960	751	750	779	1,872	170	1,678	582
9,252	2,060	794	827	847	1,973	176	1,768	807
9,248	1,964	825	884	934	2,010	141	1,804	686
...
9,248	1,964	825	884	934	2,010	141	1,804	686
...
...
9,760	2,058	860	961	982	2,139	142	1,892	726
...
...
...
...

Source: Dept. of Civil and Social Affairs, MOI.
 Note: Due to the revise of the Regulation for Registration of Social Entities on 23 Jan. 2008, the figures of Others have included the environmental groups and the former cross-strait associations have been reclassified according to their characteristics since 2009.

表21. 國民年金被保險人數按身分、年齡及性別分

單位：人

年(月)底、 年齡別及性別	總計	一般身分	低收入戶	所得未達一定	
				合計	第一目
End of Year (Month), Age & Sex	Grand Total	The General Insured	The Low-income Insured	The Insured Whose Income Fail to Reach	
				Total	First Class (1)
九十七年 2008	4,220,905	3,931,145	39,150	8,803	5,657
九十八年 2009	4,014,678	3,562,609	50,392	150,595	99,632
九十九年 2010	3,872,241	3,389,685	51,390	181,379	119,858
一〇〇年 2011	3,868,274	3,385,357	58,646	172,507	116,200
四月 Apr.	3,876,770	3,408,805	52,181	166,303	111,854
五月 May	3,868,743	3,397,723	52,849	168,281	113,239
六月 June	3,901,435	3,425,342	53,781	169,390	113,996
七月 July	3,935,371	3,456,271	54,727	171,154	115,215
八月 Aug.	3,913,400	3,432,711	56,624	171,358	115,414
九月 Sept.	3,868,274	3,385,357	58,646	172,507	116,200
總計 Grand Total					
計 T.	3,868,274	3,385,357	58,646	172,507	116,200
男 M.	1,849,728	1,608,705	27,592	66,137	44,129
女 F.	2,018,546	1,776,652	31,054	106,370	72,071
25—29歲 Years					
計 T.	505,358	471,875	3,077	10,445	5,335
男 M.	254,693	238,030	1,018	3,659	1,546
女 F.	250,665	233,845	2,059	6,786	3,789
30—34歲 Years					
計 T.	493,511	443,809	5,863	20,002	13,175
男 M.	232,327	210,634	1,578	5,835	3,345
女 F.	261,184	233,175	4,285	14,167	9,830
35—39歲 Years					
計 T.	445,412	386,661	9,773	26,449	20,258
男 M.	206,906	181,852	3,066	8,462	6,270
女 F.	238,506	204,809	6,707	17,987	13,988
40—44歲 Years					
計 T.	457,277	389,539	12,941	28,960	24,049
男 M.	221,572	189,695	5,536	10,830	9,111
女 F.	235,705	199,844	7,405	18,130	14,938
45—49歲 Years					
計 T.	442,166	373,512	11,852	25,403	20,285
男 M.	218,950	183,126	6,421	10,587	8,864
女 F.	223,216	190,386	5,431	14,816	11,421
50—54歲 Years					
計 T.	440,537	375,478	7,466	20,909	13,716
男 M.	211,490	175,870	4,815	9,318	6,625
女 F.	229,047	199,608	2,651	11,591	7,091
55—59歲 Years					
計 T.	536,186	467,361	4,541	21,565	10,891
男 M.	251,599	214,450	3,081	9,407	4,963
女 F.	284,587	252,911	1,460	12,158	5,928
60—64歲 Years					
計 T.	547,827	477,122	3,133	18,774	8,491
男 M.	252,191	215,048	2,077	8,039	3,405
女 F.	295,636	262,074	1,056	10,735	5,086
平均年齡 Avg. Age					
計 T.	44.81	44.57	43.89	45.20	44.25
男 M.	44.61	44.22	46.42	46.49	45.80
女 F.	44.99	44.89	41.65	44.40	43.30

資料來源：勞工保險局。

說明：1. 第一目係指家庭總收入平均分配全家人口，每人每月未達當年度最低生活費1.5倍，且未超過臺灣地區平均每人每月消費支出之1倍者。
2. 第二目係指家庭總收入平均分配全家人口，每人每月未達當年度最低生活費1.5倍，未達2倍，且未超過臺灣地區平均每人每月消費支出之1.5倍者。

TABLE 21. THE INSURED PERSONS OF NATIONAL PENSION BY IDENTITY, AGE AND SEX

Unit: Persons

標準者 Certain Standard	身心障礙者 The Disabled Insured				
	合計 Total	重度以上 Severe & Extreme	中度 Moderate	輕度 Mild	
第二目 Second Class (2)	合計 Total	重度以上 Severe & Extreme	中度 Moderate	輕度 Mild	
	3,146	241,807	88,447	81,367	71,993
	50,963	251,082	95,379	83,868	71,835
	61,521	249,787	96,166	83,454	70,167
	56,307	251,764	97,747	83,174	70,843
	54,449	249,481	96,151	82,943	70,387
	55,042	249,890	96,355	82,965	70,570
	55,394	252,922	97,574	83,931	71,417
	55,939	253,219	97,771	83,885	71,563
	55,944	252,707	97,883	83,558	71,266
	56,307	251,764	97,747	83,174	70,843
	56,307	251,764	97,747	83,174	70,843
	56,307	251,764	97,747	83,174	70,843
	22,008	147,294	56,842	47,655	42,797
	34,299	104,470	40,905	35,519	28,046
	5,110	19,961	7,177	6,788	5,996
	2,113	11,986	4,303	3,949	3,734
	2,997	7,975	2,874	2,839	2,262
	6,827	23,837	8,898	8,623	6,316
	2,490	14,280	5,227	5,075	3,978
	4,337	9,557	3,671	3,548	2,338
	6,191	22,529	8,689	8,348	5,492
	2,192	13,526	5,089	5,025	3,412
	3,999	9,003	3,600	3,323	2,080
	4,911	25,837	10,260	9,190	6,387
	1,719	15,511	6,129	5,428	3,954
	3,192	10,326	4,131	3,762	2,433
	5,118	31,399	12,744	10,449	8,206
	1,723	18,816	7,656	6,059	5,101
	3,395	12,583	5,088	4,390	3,105
	7,193	36,684	14,943	11,949	9,792
	2,693	21,487	8,789	6,718	5,980
	4,500	15,197	6,154	5,231	3,812
	10,674	42,719	17,133	12,981	12,605
	4,444	24,661	9,893	7,215	7,553
	6,230	18,058	7,240	5,766	5,052
	10,283	48,798	17,903	14,846	16,049
	4,634	27,027	9,756	8,186	9,085
	5,649	21,771	8,147	6,660	6,964
	47.17	47.97	48.06	47.26	48.69
	47.87	47.68	47.80	46.95	48.32
	46.72	48.39	48.42	47.66	49.26

Source: Bureau of Labor Insurance, Council of Labor Affairs, Executive Yuan.

Note: 1. First class refers to the monthly income per person, the amount of total family income divided by the number of the family, for the insured persons fails to reach 1.5 times of the lowest living expense of that specific year and does not exceed 1 time of the average monthly consumption per person in Taiwan area.
2. Second class refers to the monthly income per person, the amount of total family income divided by the number of the family, for the insured persons reaches the 1.5 times but less than 2 times of the lowest living expense of that specific year and does not exceed 1.5 times of the average monthly consumption per person in Taiwan area.

表22. 國民年金核付人數及金額按給付種類分

TABLE 22. NATIONAL PENSION INSURANCE PAYMENT BY PERILS

單位：人、新臺幣千元

Unit : Persons,NT,\$1,000

年(月)別及區域別 Year(Month) & Locality	總計 Grand Total		老人年金給付 Elderly Pension Payment	
	人數 Persons	金額 Amounts	人數 Persons	金額 Amounts
九十七年 2008	935,562	5,642,835	15,191	69,124
九十八年 2009	1,044,341	37,696,991	108,241	2,445,843
九十九年 2010	1,109,914	40,498,338	188,853	5,680,534
一〇〇年 2011	1,184,301	31,997,658	245,038	6,010,007
四月 Apr.	1,114,037	3,523,728	213,971	657,483
五月 May	1,117,821	3,521,448	219,508	659,459
六月 June	1,122,220	3,544,665	225,730	679,742
七月 July	1,125,435	3,538,435	231,288	695,927
八月 Aug.	1,162,497	3,685,836	237,743	736,822
九月 Sept.	1,170,822	3,711,410	245,038	759,058
新北市 New Taipei City	212,804	670,028	46,472	147,386
臺北市 Taipei City	176,509	558,697	35,717	114,823
臺中市 Taichung City	116,399	371,610	25,475	79,263
臺南市 Tainan City	88,152	280,237	17,957	54,965
高雄市 Kaohsiung City	138,098	435,767	31,571	93,409
臺灣省 Taiwan Prov.	434,520	1,381,000	86,605	265,011
宜蘭縣 Yilan C.	29,544	91,591	5,295	15,521
桃園縣 Taoyuan C.	81,875	264,285	20,177	64,436
新竹縣 Hsinchu C.	27,588	86,998	5,538	17,366
苗栗縣 Miaoli C.	26,731	85,037	5,992	18,358
彰化縣 Changhua C.	54,226	173,996	10,531	32,312
南投縣 Nantou C.	22,001	70,442	4,236	12,255
雲林縣 Yunlin C.	28,867	91,768	5,693	17,276
嘉義縣 Chiayi C.	18,698	59,661	4,134	12,068
屏東縣 Pingtung C.	33,806	109,306	7,168	20,815
臺東縣 Taitung C.	15,494	49,116	1,731	5,081
花蓮縣 Hualien C.	24,270	77,903	3,390	10,594
澎湖縣 Penghu C.	3,617	10,858	967	2,327
基隆市 Keelung City	29,592	90,856	4,666	14,266
新竹市 Hsinchu City	21,825	68,380	4,244	13,546
嘉義市 Chiayi City	16,386	50,803	2,843	8,792
福建省 Fuchien Prov.	4,340	14,071	1,241	4,201
金門縣 Kinmen C.	3,616	11,708	1,151	3,856
連江縣 Lienchiang C.	724	2,363	90	345

老年基本保證年金 Elderly Basic Guaranteed Pension Payment		原住民給付 Indigenous People Payment		生育給付 Maternity Benefits	
人數 Persons	金額 Amounts	人數 Persons	金額 Amounts	人數 Persons	金額 Amounts
887,264	5,328,931	23,413	140,155	—	—
863,953	31,650,282	24,247	858,641	—	—
832,118	30,538,824	26,555	923,510	—	—
843,017	22,377,149	29,030	752,279	1,413	25,332
823,900	2,471,814	27,514	82,620	—	—
820,938	2,466,824	27,822	83,673	—	—
817,873	2,456,148	28,056	84,359	—	—
815,074	2,447,381	28,129	84,453	60	1,071
844,216	2,537,811	28,237	84,960	459	8,260
843,017	2,527,499	29,030	88,701	894	16,001
157,143	470,091	2,139	6,516	148	2,575
131,298	395,016	628	1,926	120	2,229
83,834	251,375	1,031	3,174	121	2,212
65,759	197,299	234	726	58	1,037
98,528	295,045	1,446	4,467	90	1,624
303,506	909,796	23,534	71,838	355	6,290
22,668	68,019	686	2,088	12	225
54,699	164,583	2,393	7,323	99	1,745
19,834	59,211	983	3,030	20	346
18,820	56,460	532	1,590	20	346
40,520	121,695	160	501	65	1,140
15,199	45,920	1,537	4,686	17	328
21,538	64,691	53	162	18	311
13,076	39,104	267	843	16	276
21,188	63,381	3,565	10,977	24	415
6,994	20,945	6,228	18,873	9	173
13,420	40,109	6,448	19,689	14	259
2,502	7,500	6	18	—	—
23,666	70,326	521	1,590	7	121
16,582	49,656	122	369	25	449
12,800	38,199	33	99	9	156
2,949	8,877	18	54	2	35
2,328	6,990	17	51	2	35
621	1,887	1	3	—	—

資料來源：勞工保險局。

說明：1. 老年基本保證年金係銜接本保險開辦前之敬老津貼，原住民給付係銜接本保險開辦前之原住民敬老津貼。
2. 被保險人符合身心障礙年金給付、身心障礙基本保證年金、老人年金給付、老年基本保證年金及遺屬年金給付條件時，僅得擇一請領。
3. 本表「區域別」係依被保險人戶籍地址統計。

Source: Bureau of Labor Insurance, Council of Labor Affairs, Executive Yuan.

Note: 1. Elderly Basic Guaranteed Pension Payment has substituted Elders' Welfare Allowance, and Indigenous People Payment has substituted Elderly Indigenous people's Welfare Allowance.
2. The insured Person is entitled to request for one payment only if he or she qualifies with the pension payment for the disabled, basic guaranteed pension payment for the disabled, elderly pension payment, elderly basic guaranteed pension payment and relatives pension payment at the same time.
3. Locality refers to the insured persons' household registration addresses.

表22. 國民年金核付人數及金額按給付種類分(續)

單位：人、新臺幣千元

年(月)別及區域別 Year(Month) & Locality	身心障礙年金給付 Pension Payment for the Disabled		身心障礙基本保證年金 Basic Guaranteed Pension Payment the Disabled	
	人數 Persons	金額 Amounts	人數 Persons	金額 Amounts
九十七年 2008	9	52	9,215	73,800
九十八年 2009	1,157	23,694	22,032	1,116,156
九十九年 2010	2,373	67,523	23,100	1,092,648
一〇〇年 2011	2,914	80,287	23,290	839,160
四月 Apr.	2,603	8,852	23,327	93,820
五月 May	2,663	8,863	23,305	92,984
六月 June	2,727	9,141	23,286	93,180
七月 July	2,709	9,117	23,089	92,700
八月 Aug.	2,811	9,504	23,261	93,600
九月 Sept.	2,914	9,886	23,290	93,284
新北市 New Taipei City	529	1,842	2,182	8,756
臺北市 Taipei City	411	1,441	6,031	24,208
臺中市 Taichung City	281	897	2,389	9,384
臺南市 Tainan City	224	723	1,746	7,000
高雄市 Kaohsiung City	393	1,328	2,273	8,976
臺灣省 Taiwan Prov.	1,071	3,636	8,612	34,732
宜蘭縣 Yilan C.	50	178	417	1,668
桃園縣 Taoyuan C.	297	1,017	2,017	8,136
新竹縣 Hsinchu C.	65	227	586	2,340
苗栗縣 Miaoli C.	61	189	620	2,452
彰化縣 Changhua C.	147	510	1,230	5,048
南投縣 Nantou C.	39	131	364	1,456
雲林縣 Yunlin C.	71	243	708	2,864
嘉義縣 Chiayi C.	53	182	539	2,184
屏東縣 Pingtung C.	79	255	474	1,920
臺東縣 Taitung C.	16	73	168	688
花蓮縣 Hualien C.	58	220	433	1,744
澎湖縣 Penghu C.	6	24	55	220
基隆市 Keelung City	43	105	249	988
新竹市 Hsinchu City	37	118	424	1,712
嘉義市 Chiayi City	49	163	328	1,312
福建省 Fuchien Prov.	5	20	57	228
金門縣 Kinmen C.	5	20	49	196
連江縣 Lienchiang C.	—	—	8	32

說明：4. 因100年6月29日「國民年金法」修法，100年7月起新增「生育給付」。

TABLE 22. NATIONAL PENSION INSURANCE PAYMENT BY PERILS(CONT.)

Unit : Persons,NT,\$1,000

喪葬給付 Funeral Expense		遺囑年金給付 Pension Payment Relatives	
人數 Persons	金額 Amounts	人數 Persons	金額 Amounts
350	30,240	120	533
16,578	1,432,339	8,133	170,036
19,128	1,652,659	17,787	542,641
14,493	1,252,282	25,106	661,162
1,601	138,326	21,121	70,814
1,572	135,821	22,013	73,824
1,685	145,584	22,863	76,511
1,492	128,909	23,594	78,877
1,548	133,747	24,222	81,132
1,533	132,451	25,106	84,530
228	19,699	3,963	13,163
137	11,837	2,167	7,217
170	14,688	3,098	10,618
136	11,750	2,038	6,738
220	19,008	3,577	11,909
637	55,037	10,200	34,661
30	2,592	386	1,301
115	9,936	2,078	7,109
30	2,592	532	1,887
40	3,456	646	2,187
90	7,776	1,483	5,015
43	3,715	566	1,951
43	3,715	743	2,506
35	3,024	578	1,979
86	7,430	1,222	4,114
25	2,160	323	1,124
43	3,715	464	1,572
6	518	75	251
24	2,074	416	1,388
15	1,296	376	1,234
12	1,037	312	1,046
5	432	63	224
4	346	60	215
1	86	3	9

Note : 4. Due to the revise of the National Pension Act on 29 June 2011, the figures have included Maternity Benefits since July 2011.

表23. 辦理土地登記及標示變更登記—按月別分

年 (月) 別 Year (Month)	土地登記 Registration of Land		土地標示變更登記 Registration of Change in Land Descriptions	
	總筆數 Total Plots	總面積 (平方公尺) Total Area (m ²)	合 計 Total	
			筆 數 Plots	面 積 (平方公尺) Area (m ²)
九十一年 2002	4,782,793	4,288,191,945	1,031,426	1,539,482,688
九十二年 2003	3,918,283	3,183,363,735	818,577	1,257,031,996
九十三年 2004	4,108,560	3,559,457,717	830,377	1,581,861,173
九十四年 2005	4,180,615	2,727,087,646	833,471	812,294,256
九十五年 2006	4,190,681	3,196,763,236	797,468	797,854,724
九十六年 2007	3,908,103	5,011,215,669	785,599	1,937,571,348
九十七年 2008	3,467,268	5,432,895,627	558,327	2,384,968,018
九十八年 2009	3,353,082	4,616,226,617	513,010	1,403,008,911
九十九年 2010	3,651,562	3,273,510,542	621,312	1,392,232,547
九 月 Sept.	263,377	180,426,780	31,089	46,808,333
十 月 Oct.	365,340	286,312,000	113,956	148,459,110
十一月 Nov.	419,036	336,531,023	151,809	190,889,772
十二月 Dec.	337,227	229,010,306	42,608	67,556,664
一〇〇年 2011	2,921,567	2,267,457,951	260,730	741,769,729
一 月 Jan.	447,059	355,707,868	33,200	77,907,686
二 月 Feb.	326,014	259,094,202	16,659	46,960,863
三 月 Mar.	452,330	302,398,288	33,493	90,060,684
四 月 Apr.	286,889	240,395,320	24,896	101,799,602
五 月 May	318,871	284,637,140	31,114	144,417,985
六 月 June	295,464	182,844,959	37,230	40,748,903
七 月 July	268,440	201,193,556	28,151	71,354,907
八 月 Aug.	267,488	179,777,738	26,961	43,601,273
九 月 Sept.	259,012	261,408,880	29,026	124,917,826
較上月增減(%) VS. with Last Month	-3.17	45.41	7.66	186.50
較上年同月增減(%) VS. with Last Year	-1.66	44.88	-6.64	166.87

資料來源：直轄市、縣〔市〕政府。
說 明：1. 土地登記係指土地標示變更、所有權第一次、移轉及他項權利等各項登記之總計。
2. 筆數：依各實際辦理之土地筆數計算，土地以地號為基本計算單位，即1地號為1筆。
-110-

TABLE 23. REGISTRATION OF LAND AND REGISTRATION OF CHANGE IN LAND DESCRIPTIONS - BY MONTH

Registration of Change in Land Descriptions				
分 割 Subdivision	合 併 Combination	重測、重劃		
筆 數 Plots	面 積 (平方公尺) Area (m ²)	筆 數 Plots	面 積 (平方公尺) Area (m ²)	筆 數 Plots
210,116	362,877,097	51,106	61,105,249	303,321
260,611	383,499,555	54,927	49,470,817	323,913
292,119	368,374,810	73,775	58,162,752	289,929
253,653	326,509,343	74,451	51,891,325	380,745
229,697	305,362,015	75,812	47,088,560	360,762
228,161	306,606,313	79,983	58,570,379	371,206
200,781	335,817,653	41,610	46,538,729	218,764
189,312	284,851,163	25,489	47,669,305	200,695
220,945	394,488,032	29,318	76,582,272	223,974
17,981	26,323,055	2,296	11,014,203	879
22,092	51,924,837	3,067	5,388,677	73,263
25,663	42,689,880	4,003	8,955,887	110,614
19,922	33,597,921	3,206	14,234,680	10,085
151,206	231,915,345	20,336	72,839,404	6,626
19,753	26,704,475	3,156	12,254,815	406
10,190	14,839,448	1,774	10,678,607	163
17,592	29,623,398	3,035	20,771,728	3,453
13,410	18,871,053	2,945	4,899,014	530
17,332	31,866,111	1,903	4,403,548	741
19,244	25,234,997	1,852	5,190,182	455
14,511	32,212,446	2,136	6,733,101	275
18,595	28,545,310	1,850	3,871,348	152
20,579	24,018,107	1,685	4,037,061	451
10.67	-15.86	-8.92	4.28	196.71
14.45	-8.76	-26.61	-63.35	-48.69

Source : County and City Government.
Note : 1.Registration of Land contains Change in Land Descriptions, Initial Registration, Ownership Transfer, Other Rights.
2.Plots refer to each land number as a unit.

表23. 辦理土地登記及標示變更登記—按月別分(續)

年 (月) 別 Year (Month)	土地標示變更登記			
	Resurvey /Readjust	減 失 Reduction	地目變更 Change	
	面積 (平方公尺) Area (m ²)	筆 數 Plots	面 積 (平方公尺) Area (m ²)	筆 數 Plots
九十一年 2002	251,291,499	115	58,350	19,428
九十二年 2003	232,725,400	122	39,429	24,008
九十三年 2004	181,569,305	226	151,994	31,990
九十四年 2005	205,381,319	14	13,908	34,464
九十五年 2006	189,597,832	49	19,767	33,227
九十六年 2007	242,274,551	81	525,992	28,136
九十七年 2008	258,525,429	194	105,967	20,327
九十八年 2009	289,446,929	47	144,905	12,606
九十九年 2010	232,742,518	26	93,229	67,126
九 月 Sept.	558,549	1	955	4,112
十 月 Oct.	69,931,086	—	—	3,434
十一月 Nov.	126,305,073	1	33	4,194
十二月 Dec.	8,527,076	—	—	2,804
一〇〇年 2011	2,765,947	41	349,468	34,544
一 月 Jan.	374,674	31	226,471	1,581
二 月 Feb.	178,017	—	—	786
三 月 Mar.	725,681	—	—	1,868
四 月 Apr.	237,123	—	—	2,560
五 月 May	471,049	—	—	5,081
六 月 June	180,210	7	119,868	11,390
七 月 July	280,331	—	—	6,550
八 月 Aug.	88,505	—	—	2,850
九 月 Sept.	230,356	3	3,129	1,878
較上月增減(%) VS. with Last Month	160.27	—	—	-34.11
較上年同月增減(%) VS. with Last Year	-58.76	200.00	227.65	-54.33

TABLE 23. REGISTRATION OF LAND AND REGISTRATION OF CHANGE IN LAND DESCRIPTIONS - BY MONTH (CONT.)

in Land Category	Registration of Change in Land Descriptions				
	使用編定 Designation	其 他 Others			
	面積 (平方公尺) Area (m ²)	筆 數 Plots	面 積 (平方公尺) Area (m ²)	筆 數 Plots	面 積 (平方公尺) Area (m ²)
	8,463,873	447,340	855,686,619
	8,404,110	83,704	429,097,376	71,292	153,795,308
	9,541,088	80,735	835,807,098	61,603	128,254,128
	9,058,336	50,952	170,265,020	39,192	49,175,007
	8,894,498	57,099	187,661,399	40,822	59,230,652
	8,784,117	47,325	1,288,749,489	30,707	32,060,507
	7,236,408	54,583	1,715,733,376	22,068	21,010,457
	9,161,721	47,617	743,061,225	37,244	28,673,663
	38,689,349	49,927	617,414,728	29,996	32,222,420
	1,586,042	3,720	6,205,743	2,100	1,119,786
	2,910,541	4,839	11,008,002	7,261	7,295,966
	2,509,727	4,994	8,195,542	2,340	2,233,631
	1,127,894	5,289	8,735,472	1,302	1,333,621
	15,212,071	37,893	410,134,800	10,084	8,552,693
	1,185,992	7,022	36,452,154	1,251	709,104
	287,095	3,115	20,461,013	631	516,683
	1,053,904	6,295	36,379,949	1,250	1,506,025
	1,075,347	3,954	75,553,759	1,497	1,163,305
	4,002,146	4,898	102,844,562	1,159	830,570
	4,431,215	3,248	4,278,542	1,034	1,313,890
	1,842,851	3,683	29,269,381	996	1,016,797
	730,311	2,477	9,609,372	1,037	756,427
	603,211	3,201	95,286,070	1,229	739,892
	-17.40	29.23	891.60	18.51	-2.19
	-61.97	-13.95	1,435.45	-41.48	-33.93

表24. 辦理土地登記及標示變更登記－按區域別分

區 域 別 Locality	土地登記 Registration of Land		土地標示變更登記 合 計 Total	
	總筆數 Total Plots	總面積 (平方公尺) Total Area (m ²)	筆 數 Plots	面 積 (平方公尺) Area (m ²)
	一〇〇年九月 Sep., 2011	259,012	261,408,880	29,026
新 北 市 New Taipei City	46,005	31,118,381	2,888	3,900,925
臺 北 市 Taipei City	23,380	2,105,612	402	235,601
臺 中 市 Taichung City	31,342	13,124,780	4,328	4,105,262
臺 南 市 Tainan City	19,991	13,033,895	2,252	2,451,864
高 雄 市 Kaohsiung City	24,563	10,761,836	2,576	1,614,996
臺 灣 省 Taiwan Prov.	112,315	190,397,916	16,296	112,418,565
宜蘭縣 Yilan C.	6,127	4,724,994	949	1,029,821
桃園縣 Taoyuan C.	26,276	14,343,679	2,179	1,506,858
新竹縣 Hsinchu C.	9,749	53,392,351	1,807	46,005,506
苗栗縣 Miaoli C.	8,772	10,606,224	1,609	2,138,624
彰化縣 Changhua C.	11,899	7,285,896	1,628	1,090,458
南投縣 Nantou C.	5,746	9,388,227	1,003	1,955,853
雲林縣 Yunlin C.	7,889	8,351,842	1,369	1,434,725
嘉義縣 Chiayi C.	5,630	7,865,598	1,242	2,037,605
屏東縣 Pingtung C.	7,905	9,892,576	1,199	1,991,086
臺東縣 Taitung C.	2,931	52,321,387	874	49,005,548
花蓮縣 Hualien C.	4,830	8,617,403	1,532	3,218,115
澎湖縣 Penghu C.	1,470	594,419	159	267,170
基隆市 Keelung City	5,613	1,715,341	223	448,572
新竹市 Hsinchu City	5,238	898,077	378	237,096
嘉義市 Chiayi City	2,240	399,902	145	51,529
福 建 省 Fuchien Prov.	1,416	866,460	284	190,612
金門縣 Kinmen C.	1,300	801,310	252	172,944
連江縣 Lienchiang C.	116	65,150	32	17,668

資料來源：直轄市、縣〔市〕政府。
說 明：土地登記係指土地標示變更、所有權第一次、移轉及他項權利之總計。

TABLE 24. REGISTRATION OF LAND AND REGISTRATION OF CHANGE IN LAND DESCRIPTIONS - BY LOCALITY

Registration of Change in Land Descriptions				
分 割 Subdivision	合 併 Combination	重測、重劃 Re-measurement and Re-division		
筆 數 Plots	面 積 (平方公尺) Area (m ²)	筆 數 Plots	面 積 (平方公尺) Area (m ²)	筆 數 Plots
20,579	24,018,107	1,685	4,037,061	451
2,651	3,164,137	84	585,650	7
287	187,170	104	32,154	—
2,989	2,708,241	249	734,070	275
1,503	1,655,726	153	275,124	1
1,639	908,259	111	155,873	4
11,257	15,276,561	961	2,183,440	164
521	712,788	70	88,408	1
1,767	1,044,697	156	331,376	3
1,226	1,150,249	95	333,518	—
1,024	1,580,306	105	224,989	129
1,155	730,970	84	124,655	6
714	1,382,138	70	222,898	—
731	953,018	78	164,981	—
1,066	1,719,093	40	124,465	—
705	1,217,677	96	256,817	22
407	1,276,964	44	104,602	—
1,267	2,766,399	60	165,438	—
100	59,100	7	3,531	—
201	440,546	11	6,717	—
298	200,618	34	26,413	3
75	41,997	11	4,634	—
253	118,011	23	70,750	—
222	100,527	22	70,565	—
31	17,484	1	185	—

Source : County and City Government.
Note : Registration of Land contains Change in Descriptions, Initial Registration, Ownership Transfer, Other Rights.

表24. 辦理土地登記及標示變更登記—按區域別分(續)

區域別 Locality	土地標示變更登記			
	Resurvey /Readjust	減失 Reduction	地目變更 Change	
	面積 (平方公尺) Area (m ²)	筆數 Plots	面積 (平方公尺) Area (m ²)	筆數 Plots
一〇〇年九月 Sep., 2011	230,356	3	3,129	1,878
新北市 New Taipei City	2,378	3	3,129	21
臺北市 Taipei City	—	—	—	11
臺中市 Taichung City	94,318	—	—	271
臺南市 Tainan City	8	—	—	233
高雄市 Kaohsiung City	968	—	—	655
臺灣省 Taiwan Prov.	132,684	—	—	679
宜蘭縣 Yilan C.	110	—	—	123
桃園縣 Taoyuan C.	2,580	—	—	178
新竹縣 Hsinchu C.	—	—	—	18
苗栗縣 Miaoli C.	41,678	—	—	28
彰化縣 Changhua C.	49,332	—	—	49
南投縣 Nantou C.	—	—	—	37
雲林縣 Yunlin C.	—	—	—	13
嘉義縣 Chiayi C.	—	—	—	22
屏東縣 Pingtung C.	36,709	—	—	92
臺東縣 Taitung C.	—	—	—	24
花蓮縣 Hualien C.	—	—	—	2
澎湖縣 Penghu C.	—	—	—	3
基隆市 Keelung City	—	—	—	2
新竹市 Hsinchu City	2,275	—	—	29
嘉義市 Chiayi City	—	—	—	59
福建省 Fuchien Prov.	—	—	—	8
金門縣 Kinmen C.	—	—	—	8
連江縣 Lienchiang C.	—	—	—	—

TABLE 24. REGISTRATION OF LAND AND REGISTRATION OF CHANGE IN LAND DESCRIPTIONS - BY LOCALITY (CONT.)

in Land Category	Registration of Change in Land Descriptions				
	使用編定 Designation	其他 Others			
	面積 (平方公尺) Area (m ²)	筆數 Plots	面積 (平方公尺) Area (m ²)	筆數 Plots	面積 (平方公尺) Area (m ²)
	603,211	3,201	95,286,070	1,229	739,892
	14,449	101	123,484	21	7,698
	16,277	—	—	—	—
	79,805	170	344,837	374	143,990
	33,363	302	435,475	60	52,167
	283,803	110	223,469	57	42,624
	173,663	2,518	94,158,804	717	493,412
	9,112	229	210,512	5	8,891
	53,453	46	56,111	29	18,640
	1,974	412	44,469,959	56	49,806
	4,049	188	219,914	135	67,688
	8,179	148	116,566	186	60,756
	3,881	137	307,971	45	38,966
	65,355	464	173,250	83	78,121
	3,138	71	147,980	43	42,928
	11,918	184	365,866	100	102,099
	3,071	392	47,609,613	7	11,297
	526	199	281,796	4	3,957
	708	38	198,092	11	5,739
	334	9	975	—	—
	3,066	1	199	13	4,525
	4,898	—	—	—	—
	1,851	—	—	—	—
	1,851	—	—	—	—
	—	—	—	—	—

表25. 辦理土地所有權登記—按月別分

年 (月) 別 Year (Month)	所有權第一次登記 Initial Registration		移 轉	
	筆數 Plots	面積 (平方公尺) Area (m ²)	合 計 Total	
			筆數 Plots	面積 (平方公尺) Area (m ²)
九十一年 2002	15,955	63,124,084	1,616,286	1,193,078,085
九十二年 2003	11,559	30,433,810	1,362,825	1,010,717,360
九十三年 2004	11,399	97,123,406	1,401,762	985,413,049
九十四年 2005	13,410	215,224,388	1,349,456	838,523,810
九十五年 2006	17,420	615,264,994	1,340,463	903,840,949
九十六年 2007	19,239	1,268,719,239	1,307,190	901,787,833
九十七年 2008	23,262	1,299,056,795	1,261,788	883,172,473
九十八年 2009	23,786	1,601,738,091	1,240,974	801,056,965
九十九年 2010	17,538	242,974,888	1,370,463	845,151,001
九 月 Sept.	176	214,862	105,530	71,098,783
十 月 Oct.	3,128	1,643,897	113,106	66,950,008
十一月 Nov.	4,484	3,539,850	118,879	68,639,631
十二月 Dec.	1,986	1,408,808	133,950	83,058,151
一〇〇年 2011	3,531	10,063,224	1,471,454	952,659,321
一 月 Jan.	731	733,622	255,904	206,819,040
二 月 Feb.	725	3,095,135	217,499	143,602,904
三 月 Mar.	371	4,275,826	261,935	145,695,179
四 月 Apr.	181	283,281	133,934	82,923,440
五 月 May	279	380,935	152,367	78,350,384
六 月 June	324	388,088	123,919	72,853,710
七 月 July	297	267,600	111,683	64,861,924
八 月 Aug.	231	311,902	110,274	77,210,225
九 月 Sept.	392	326,834	103,939	80,342,516
較上月增減(%) VS. with Last Month	69.70	4.79	-5.74	4.06
較上年同月增減(%) VS. with Last Year	122.73	52.11	-1.51	13.00

資料來源：直轄市、縣(市)政府。
說 明：1. 贈與含夫妻贈與。
2. 100年1月「其他」因縣市合併或升格直轄市辦理接管業務致筆數及面積大幅增加。

TABLE 25. REGISTRATION OF LAND OWNERSHIP - BY MONTH

登 記 Registration of Ownership Transfer					
買 賣 Transaction			拍 賣 Auction		
筆數 Plots	面積 (平方公尺) Area (m ²)	總價額(按公 告現值計)(元) Amount(Announced Current Values)(NT.\$)	筆數 Plots	面積 (平方公尺) Area (m ²)	總價額(按公 告現值計)(元) Amount(Announced Current Values)(NT.\$)
654,745	388,944,333
639,550	318,052,319	...	85,574	36,726,111	...
727,537	344,214,251	...	86,658	52,834,934	...
737,979	317,984,433	1,412,829,970,135	62,769	42,345,915	117,873,967,519
740,617	364,735,921	1,419,211,488,124	52,397	40,931,427	114,133,721,203
712,809	369,674,837	1,387,158,789,007	49,928	36,674,446	87,145,688,513
643,394	344,500,891	1,313,433,501,739	46,394	32,589,196	76,178,719,172
631,432	312,821,149	1,580,529,910,144	50,734	28,503,039	84,596,739,452
736,040	343,950,589	2,106,571,433,296	47,566	35,637,818	91,034,491,800
57,440	28,708,624	165,023,707,807	3,380	5,201,613	6,041,702,391
61,895	27,252,291	149,886,678,037	3,730	2,544,552	7,150,143,823
67,090	29,944,278	161,122,905,491	4,006	2,603,714	6,426,947,388
74,227	32,277,032	216,752,079,607	4,037	3,907,763	7,757,854,381
539,193	237,993,752	1,831,913,376,881	30,643	24,833,986	62,073,024,483
78,506	31,132,226	250,219,166,104	3,992	3,001,631	8,056,723,626
42,685	22,135,789	149,882,605,079	2,432	1,537,082	5,371,268,606
72,433	31,035,291	239,266,307,345	4,297	4,400,541	8,685,424,699
57,127	26,775,648	214,864,478,403	3,296	2,719,019	7,171,257,697
68,960	27,703,035	224,126,830,561	3,339	2,698,563	6,999,991,852
61,062	26,506,097	290,214,828,951	3,266	2,649,255	6,531,611,600
54,677	24,099,433	166,942,319,354	3,274	2,824,650	5,765,407,000
52,275	25,097,585	155,181,237,948	3,457	2,441,398	7,240,607,295
51,468	23,508,647	141,215,603,135	3,290	2,561,848	6,250,732,108
-1.54	-6.33	-9.00	-4.83	4.93	-13.67
-10.40	-18.11	-14.43	-2.66	-50.75	3.46

Source: County and City Government.
Note: 1. Gift include Gift from Spouse.
2. The taking over affairs increased substantially for some cities or counties merged or elevated to municipalities resulted in a mass increase of "Others" in Jan. 2011.

表25. 辦理土地所有權登記—按月別分(續)

年 (月) 別 Year (Month)	移 轉 登 記			
	繼 承 Inheritance		贈 與 Gift	
	筆 數 Plots	面 積 (平方公尺) Area (m ²)	筆 數 Plots	面 積 (平方公尺) Area (m ²)
九十一年 2002	246,082	220,500,281	187,107	198,708,805
九十二年 2003	270,652	190,234,270	192,608	240,423,385
九十三年 2004	273,838	171,480,132	160,604	195,520,075
九十四年 2005	271,124	164,288,351	148,359	140,511,458
九十五年 2006	270,160	162,941,536	142,447	135,758,077
九十六年 2007	275,222	175,165,054	155,023	148,592,457
九十七年 2008	285,931	177,354,655	160,290	151,687,351
九十八年 2009	284,996	169,439,455	150,379	129,851,804
九十九年 2010	298,581	184,917,988	155,411	122,431,399
九 月 Sept.	23,266	15,699,050	11,618	9,067,092
十 月 Oct.	23,459	14,982,692	11,453	9,536,186
十一月 Nov.	25,398	14,641,563	12,552	10,363,542
十二月 Dec.	27,907	20,341,662	15,160	11,253,954
一〇〇年 2011	238,083	188,791,234	124,182	93,981,311
一 月 Jan.	22,745	22,653,781	18,572	12,542,924
二 月 Feb.	15,236	9,758,548	9,707	7,325,341
三 月 Mar.	30,019	16,701,927	16,635	12,507,910
四 月 Apr.	27,998	25,122,259	12,771	10,178,333
五 月 May	28,253	17,764,582	13,490	11,516,452
六 月 June	29,704	17,884,360	13,821	11,346,991
七 月 July	28,334	16,534,578	12,742	9,222,460
八 月 Aug.	29,268	27,755,456	13,882	9,951,363
九 月 Sept.	26,526	34,615,743	12,562	9,389,539
較上月增減(%) VS. with Last Month	-9.37	24.72	-9.51	-5.65
較上年同月增減(%) VS. with Last Year	14.01	120.50	8.13	3.56

TABLE 25. REGISTRATION OF LAND OWNERSHIP - BY MONTH (CONT.)

Registration of Ownership Transfer			
徵 收 Expropriation		其 他 Others	
筆 數 Plots	面 積 (平方公尺) Area (m ²)	筆 數 Plots	面 積 (平方公尺) Area (m ²)
72,488	38,426,149	455,864	346,498,518
33,602	17,566,813	140,839	207,714,462
25,436	9,391,220	127,689	211,972,437
23,954	11,458,000	105,271	161,935,653
17,506	8,988,528	117,336	190,485,460
13,149	4,713,517	101,059	166,967,522
16,253	7,483,281	109,526	169,557,100
18,777	9,758,171	104,656	150,683,347
18,184	14,057,386	114,681	144,155,821
886	267,844	8,940	12,154,561
1,478	1,251,142	11,091	11,383,146
836	378,555	8,997	10,707,979
1,521	753,520	11,098	14,524,220
16,170	10,242,888	523,183	396,816,151
2,591	1,963,335	129,498	135,525,143
1,913	949,145	145,526	101,896,999
5,228	4,242,657	133,323	76,806,854
2,004	1,040,374	30,738	17,087,807
1,683	772,565	36,642	17,895,186
605	490,320	15,461	13,976,687
1,176	518,645	11,480	11,662,159
736	211,860	10,656	11,752,563
234	53,988	9,859	10,212,752
-68.21	-74.52	-7.48	-13.10
-73.59	-79.84	10.28	-15.98

表26. 辦理土地所有權登記—按區域別分

區域別 Locality	所有權第一次登記 Initial Registration		移 轉	
	筆數 Plots	面積 (平方公尺) Area (m ²)	合 計 Total	
			筆數 Plots	面積 (平方公尺) Area (m ²)
一〇〇年九月 Sep., 2011	392	326,834	103,939	80,342,516
新 北 市 New Taipei City	3	473	17,910	23,800,078
臺 北 市 Taipei City	3	5,211	8,050	984,183
臺 中 市 Taichung City	10	8,104	11,055	4,783,784
臺 南 市 Tainan City	5	1,094	8,907	4,925,944
高 雄 市 Kaohsiung City	197	107,466	9,337	4,109,037
臺 灣 省 Taiwan Prov.	174	204,486	47,881	41,187,920
宜 蘭 縣 Yilan C.	—	—	2,453	1,899,271
桃 園 縣 Taoyuan C.	16	33,447	11,372	7,544,784
新 竹 縣 Hsinchu C.	13	9,005	4,469	4,234,938
苗 栗 縣 Miaoli C.	45	73,335	4,061	4,550,232
彰 化 縣 Changhua C.	21	9,945	5,452	3,234,511
南 投 縣 Nantou C.	9	4,640	2,714	4,537,632
雲 林 縣 Yunlin C.	13	13,747	3,476	2,914,144
嘉 義 縣 Chiayi C.	38	17,996	2,547	3,198,205
屏 東 縣 Pingtung C.	11	29,668	3,432	4,315,031
臺 東 縣 Taitung C.	2	7,314	1,005	1,437,127
花 蓮 縣 Hualien C.	2	1,818	1,413	2,071,986
澎 湖 縣 Penghu C.	4	3,572	829	218,381
基 隆 市 Keelung City	—	—	1,662	525,609
新 竹 市 Hsinchu City	—	—	2,127	348,759
嘉 義 市 Chiayi City	—	—	869	157,309
福 建 省 Fuchien Prov.	—	—	799	551,570
金 門 縣 Kinmen C.	—	—	715	504,089
連 江 縣 Lienchiang C.	—	—	84	47,482

資料來源：直轄市、縣〔市〕政府。

TABLE 26. REGISTRATION OF LAND OWNERSHIP - BY LOCALITY

登 記 Registration of Ownership Transfer					
買 賣 Transaction			拍 賣 Auction		
筆數 Plots	面積 (平方公尺) Area (m ²)	總價額(按公 告現值計)(元) Amount(Announced Current Values)(NT.\$)	筆數 Plots	面積 (平方公尺) Area (m ²)	總價額(按公 告現值計)(元) Amount(Announced Current Values)(NT.\$)
51,468	23,508,647	141,215,603,135	3,290	2,561,848	6,250,732,108
9,816	3,670,639	18,402,032,935	371	305,746	698,542,719
4,691	519,586	66,298,037,223	118	11,420	883,052,746
6,779	2,175,188	9,563,443,395	289	126,519	417,185,626
3,489	1,551,627	5,708,131,671	547	447,400	1,067,316,942
5,150	1,909,050	8,834,855,172	510	402,473	959,542,054
21,324	13,585,055	32,270,441,953	1,449	1,265,775	2,222,892,672
1,054	510,067	2,068,451,902	71	26,022	83,360,529
6,351	2,655,973	12,001,802,934	325	116,953	899,078,556
2,060	1,775,262	3,832,023,691	88	53,262	36,339,816
1,592	1,318,266	1,829,980,430	77	299,679	94,880,977
1,959	1,231,794	2,906,904,552	189	119,773	244,043,871
997	1,411,943	1,253,408,505	93	160,371	99,479,150
1,050	824,754	1,444,289,254	191	237,682	319,800,317
677	789,465	636,295,962	70	79,667	88,118,128
1,286	1,181,088	1,632,005,698	139	81,061	158,999,016
464	537,050	427,355,992	36	36,407	45,718,249
693	760,927	1,037,482,181	38	38,359	21,016,517
220	59,509	79,784,463	15	3,613	2,764,796
1,092	263,898	510,385,948	88	10,759	81,952,421
1,351	191,797	1,678,055,949	12	139	4,871,411
478	73,262	932,214,493	17	2,029	42,468,918
219	97,502	138,660,786	6	2,516	2,199,349
207	97,027	137,420,575	6	2,516	2,199,349
12	475	1,240,211	—	—	—

Source : County and City Government.

表26. 辦理土地所有權登記—按區域別分(續)

區域別 Locality	移 轉 登 記			
	繼 承 Inheritance		贈 與 Gift	
	筆數 Plots	面積 (平方公尺) Area (m ²)	筆數 Plots	面積 (平方公尺) Area (m ²)
一〇〇年九月 Sep., 2011	26,526	34,615,743	12,562	9,389,539
新 北 市 New Taipei City	4,315	18,613,411	1,661	397,155
臺 北 市 Taipei City	1,326	190,956	1,011	97,499
臺 中 市 Taichung City	1,908	1,040,958	1,148	680,347
臺 南 市 Tainan City	2,859	1,358,390	1,200	863,123
高 雄 市 Kaohsiung City	1,825	568,273	844	552,967
臺 灣 省 Taiwan Prov.	13,956	12,700,382	6,564	6,745,337
宜 蘭 縣 Yilan C.	738	627,875	346	397,285
桃 園 縣 Taoyuan C.	2,432	3,577,792	1,134	622,570
新 竹 縣 Hsinchu C.	1,247	958,249	785	608,729
苗 栗 縣 Miaoli C.	1,452	1,584,160	607	616,247
彰 化 縣 Changhua C.	2,089	1,061,225	685	540,670
南 投 縣 Nantou C.	729	923,291	469	982,896
雲 林 縣 Yunlin C.	1,293	807,768	581	582,754
嘉 義 縣 Chiayi C.	1,045	920,264	431	639,808
屏 東 縣 Pingtung C.	1,012	926,033	565	995,560
臺 東 縣 Taitung C.	258	345,957	167	284,960
花 蓮 縣 Hualien C.	274	561,230	258	413,148
澎 湖 縣 Penghu C.	408	129,980	127	4,600
基 隆 市 Keelung City	254	182,640	155	3,138
新 竹 市 Hsinchu City	548	74,750	137	24,689
嘉 義 市 Chiayi City	177	19,167	117	28,281
福 建 省 Fuchien Prov.	337	143,374	134	53,111
金 門 縣 Kinmen C.	298	135,516	109	48,406
連 江 縣 Lienchiang C.	39	7,858	25	4,705

TABLE 26. REGISTRATION OF LAND OWNERSHIP - BY LOCALITY (CONT.)

Registration of Ownership Transfer			
徵 收 Expropriation		其 他 Others	
筆數 Plots	面積 (平方公尺) Area (m ²)	筆數 Plots	面積 (平方公尺) Area (m ²)
234	53,988	9,859	10,212,752
8	909	1,739	812,218
20	4,083	884	160,640
5	392	926	760,380
31	1,048	781	704,356
5	2,252	1,003	674,022
165	45,303	4,423	6,846,068
6	351	238	337,671
22	4,394	1,108	567,102
24	6,695	265	832,741
9	612	324	731,267
17	468	513	280,581
8	933	418	1,058,197
24	1,131	337	460,055
29	29,150	295	739,851
4	366	426	1,130,924
2	50	78	232,704
13	850	137	297,472
—	—	59	20,678
—	—	73	65,175
3	74	76	57,309
4	228	76	34,341
—	—	103	255,068
—	—	95	220,625
—	—	8	34,444

表27. 辦理土地他項權利登記—按月別分

TABLE 27. REGISTRATION OF OTHER RIGHTS IN LAND - BY MONTH

年 (月) 別 Year (Month)	總 計 Grand Total		抵			
			合 計 Total		設 定 Creation	
	筆數 Plots	面積 (平方公尺) Area (m ²)	筆數 Plots	面積 (平方公尺) Area (m ²)	筆數 Plots	面積 (平方公尺) Area (m ²)
九十一年 2002	2,119,126	1,492,507,088	2,070,289	1,351,614,314	930,809	509,934,123
九十二年 2003	1,725,322	885,180,569	1,684,614	739,767,183	788,272	260,098,822
九十三年 2004	1,865,022	895,060,089	1,814,440	782,111,467	870,187	266,082,336
九十四年 2005	1,984,278	861,045,192	1,937,423	751,532,581	928,557	265,441,832
九十五年 2006	2,035,330	879,802,569	1,990,051	781,113,607	961,461	279,747,330
九十六年 2007	1,796,075	903,137,248	1,757,640	797,984,482	839,811	281,634,160
九十七年 2008	1,623,891	865,698,340	1,591,025	771,813,084	746,340	285,513,424
九十八年 2009	1,575,312	810,422,650	1,540,234	681,511,159	711,959	216,914,602
九十九年 2010	1,642,249	793,152,105	1,610,516	719,440,606	731,272	244,399,218
九 月 Sept.	126,582	62,304,801	124,471	57,421,887	58,276	19,947,800
十 月 Oct.	135,150	69,258,986	133,058	63,028,573	61,269	18,961,076
十一月 Nov.	143,864	73,461,770	141,701	69,051,294	66,470	28,563,719
十二月 Dec.	158,683	76,986,684	156,477	70,233,768	71,799	22,264,871
一〇〇年 2011	1,185,852	562,965,677	1,164,667	517,783,437	533,570	167,425,588
一 月 Jan.	157,224	70,247,520	154,327	64,393,955	71,312	22,208,256
二 月 Feb.	91,131	65,435,300	89,393	62,399,630	39,770	12,448,321
三 月 Mar.	156,531	62,366,598	153,825	57,222,809	68,954	20,863,490
四 月 Apr.	127,878	55,388,998	125,737	51,339,766	57,586	18,705,566
五 月 May	135,111	61,487,836	132,245	56,884,166	60,651	19,617,076
六 月 June	133,991	68,854,258	131,754	62,016,591	61,122	19,972,072
七 月 July	128,309	64,709,125	126,082	59,743,989	57,242	17,942,611
八 月 Aug.	130,022	58,654,339	127,732	53,182,615	59,979	17,957,152
九 月 Sept.	125,655	55,821,703	123,572	50,599,916	56,954	17,711,044
較上月增減(%) VS. with Last Month	-3.36	-4.83	-3.26	-4.86	-5.04	-1.37
較上年同月增減(%) VS. with Last Year	-0.73	-10.41	-0.72	-11.88	-2.27	-11.21

資料來源：直轄市、縣(市)政府。

押 權 Mortgage Rights						其他權利 Others	
移 轉 Transfer		變 更 Change		塗 銷 Cancellation			
筆數 Plots	面積 (平方公尺) Area (m ²)	筆數 Plots	面積 (平方公尺) Area (m ²)	筆數 Plots	面積 (平方公尺) Area (m ²)	筆數 Plots	面積 (平方公尺) Area (m ²)
85,349	109,945,856	164,804	136,650,669	889,327	595,083,666	48,837	140,892,775
34,223	44,749,059	85,048	67,936,055	777,071	366,983,247	40,708	145,413,386
62,123	65,030,138	86,904	62,649,508	795,226	388,349,485	50,582	112,948,622
85,986	45,714,750	86,124	73,238,958	836,756	367,137,040	46,855	109,512,612
86,757	70,547,513	98,529	71,453,547	843,304	359,365,217	45,279	98,688,962
51,992	69,773,010	92,969	72,159,896	772,868	374,417,417	38,435	105,152,766
64,023	91,885,843	79,409	59,556,487	701,253	334,857,330	32,866	93,885,255
60,034	55,888,700	97,207	86,079,971	671,034	322,627,886	35,078	128,911,491
47,116	23,865,738	113,974	98,974,350	718,154	352,201,300	31,733	73,711,499
973	1,054,951	8,863	9,469,294	56,359	26,949,842	2,111	4,882,914
718	687,622	9,501	6,243,559	61,570	37,136,316	2,092	6,230,412
815	1,164,520	9,846	7,854,908	64,570	31,468,149	2,163	4,410,475
1,720	1,880,052	10,580	7,104,966	72,378	38,983,880	2,206	6,752,916
16,210	16,630,852	88,382	70,155,739	526,505	263,571,257	21,185	45,182,240
2,151	4,760,763	10,868	7,610,267	69,996	29,814,669	2,897	5,853,565
2,528	1,444,154	6,378	6,674,619	40,717	41,832,537	1,738	3,035,670
3,305	769,975	11,508	7,495,206	70,058	28,094,138	2,706	5,143,789
1,465	791,364	10,089	6,927,734	56,597	24,915,101	2,141	4,049,232
865	1,299,261	10,703	8,304,022	60,026	27,663,807	2,866	4,603,670
927	2,883,183	10,041	9,122,257	59,664	30,039,079	2,237	6,837,667
2,528	1,507,003	9,289	6,937,926	57,023	33,356,449	2,227	4,965,136
1,244	1,582,555	10,404	8,907,673	56,105	24,735,235	2,290	5,471,724
1,197	1,592,594	9,102	8,176,035	56,319	23,120,243	2,083	5,221,788
-3.78	0.63	-12.51	-8.21	0.38	-6.53	-8.76	-8.71
23.02	50.96	2.70	-13.66	-0.07	-14.21	-5.31	-18.20

Source : County and City Government.

表28. 辦理土地他項權利登記—按區域別分

區域別 Locality	總計 Grand Total		抵 合 計 Total			
	筆數 Plots	面積 (平方公尺) Area (m ²)	合 計 Total		設 定 Creation	
			筆數 Plots	面積 (平方公尺) Area (m ²)	筆數 Plots	面積 (平方公尺) Area (m ²)
一〇〇年九月 Sep., 2011	125,655	55,821,703	123,572	50,599,916	56,954	17,711,044
新 北 市 New Taipei City	25,204	3,416,905	25,048	3,240,386	12,350	1,323,150
臺 北 市 Taipei City	14,925	880,616	14,835	823,099	7,238	372,900
臺 中 市 Taichung City	15,949	4,227,631	15,486	4,014,318	7,531	1,522,560
臺 南 市 Tainan City	8,827	5,654,992	8,744	5,631,183	3,646	1,282,905
高 雄 市 Kaohsiung City	12,453	4,930,337	12,367	4,364,427	5,539	1,250,437
臺 灣 省 Taiwan Prov.	47,964	36,586,945	46,762	32,403,765	20,469	11,900,313
宜 蘭 縣 Yilan C.	2,725	1,795,902	2,635	1,582,575	1,165	615,054
桃 園 縣 Taoyuan C.	12,709	5,258,590	12,564	4,751,770	5,864	1,704,940
新 竹 縣 Hsinchu C.	3,460	3,142,902	3,381	2,533,895	1,667	1,048,573
苗 栗 縣 Miaoli C.	3,057	3,844,033	2,987	3,558,668	1,262	1,325,795
彰 化 縣 Changhua C.	4,798	2,950,982	4,631	2,883,721	1,947	1,053,156
南 投 縣 Nantou C.	2,020	2,890,102	1,836	2,468,329	709	1,023,950
雲 林 縣 Yunlin C.	3,031	3,989,226	2,991	3,937,031	1,118	1,320,347
嘉 義 縣 Chiayi C.	1,803	2,611,792	1,739	2,199,153	787	874,638
屏 東 縣 Pingtung C.	3,263	3,556,792	3,140	3,037,705	1,319	1,293,295
臺 東 縣 Taitung C.	1,050	1,871,398	940	1,428,083	405	584,548
花 蓮 縣 Hualien C.	1,883	3,325,483	1,803	2,679,164	721	769,300
澎 湖 縣 Penghu C.	478	105,297	476	104,105	143	39,565
基 隆 市 Keelung City	3,728	741,160	3,716	740,079	1,602	53,665
新 竹 市 Hsinchu City	2,733	312,222	2,724	310,233	1,241	137,472
嘉 義 市 Chiayi City	1,226	191,065	1,199	189,255	519	56,016
福 建 省 Fuchien Prov.	333	124,278	330	122,738	181	58,778
金 門 縣 Kinmen C.	333	124,278	330	122,738	181	58,778
連 江 縣 Lienchiang C.	—	—	—	—	—	—

資料來源：直轄市、縣(市)政府。

TABLE 28. REGISTRATION OF OTHER RIGHTS IN LAND - BY LOCALITY

押 權 Mortgage Rights						其他權利 Others	
移 轉 Transfer		變 更 Change		塗 銷 Cancellation			
筆數 Plots	面積 (平方公尺) Area (m ²)	筆數 Plots	面積 (平方公尺) Area (m ²)	筆數 Plots	面積 (平方公尺) Area (m ²)	筆數 Plots	面積 (平方公尺) Area (m ²)
1,197	1,592,594	9,102	8,176,035	56,319	23,120,243	2,083	5,221,788
103	33,687	1,228	270,035	11,367	1,613,514	156	176,519
46	4,680	1,317	200,809	6,234	244,711	90	57,517
143	56,222	1,248	776,009	6,564	1,659,526	463	213,313
41	30,548	752	1,983,091	4,305	2,334,639	83	23,810
105	181,716	869	695,649	5,854	2,236,625	86	565,910
759	1,285,741	3,655	4,230,252	21,879	14,987,459	1,202	4,183,180
21	11,694	463	318,478	986	637,348	90	213,328
176	209,912	690	676,720	5,834	2,160,199	145	506,820
112	454,695	225	193,596	1,377	837,031	79	609,007
18	7,108	351	496,239	1,356	1,729,527	70	285,365
105	128,579	466	414,322	2,113	1,287,663	167	67,261
39	98,848	215	325,177	873	1,020,353	184	421,773
50	56,880	303	546,052	1,520	2,013,753	40	52,195
13	45,952	68	120,899	871	1,157,664	64	412,639
74	40,501	209	228,455	1,538	1,475,454	123	519,087
4	11,536	47	102,574	484	729,424	110	443,315
36	110,348	161	281,609	885	1,517,908	80	646,319
11	1,504	24	5,493	298	57,543	2	1,193
88	96,125	91	449,516	1,935	140,774	12	1,081
4	356	265	44,941	1,214	127,464	9	1,989
8	11,705	77	26,182	595	95,352	27	1,810
—	—	33	20,191	116	43,769	3	1,540
—	—	33	20,191	116	43,769	3	1,540
—	—	—	—	—	—	—	—

Source: County and City Government.

表29. 辦理建物登記及標示變更登記—按月別分

TABLE 29. REGISTRATION OF BUILDINGS AND REGISTRATION OF CHANGE IN BUILDING DESCRIPTIONS - BY MONTH

年 (月) 別 Year (Month)	建物登記 Registration of Buildings		建物標示變更登記 Registration of Change in Building Descriptions	
	總棟數 Total Buildings	總面積 (平方公尺) Total Area (m ²)	合 計	Total
			棟 數 Buildings	面 積 (平方公尺) Area (m ²)
九十一年 2002	1,947,619	351,445,072	145,560	30,078,257
九十二年 2003	1,944,009	326,272,190	222,148	59,718,201
九十三年 2004	2,079,192	306,509,761	225,775	33,594,607
九十四年 2005	2,206,473	323,124,704	217,289	35,497,571
九十五年 2006	2,239,371	348,905,471	178,904	43,553,148
九十六年 2007	2,078,871	313,176,892	218,356	36,806,020
九十七年 2008	1,913,315	292,492,372	170,285	33,309,858
九十八年 2009	1,893,810	317,805,175	177,156	66,094,739
九十九年 2010	1,933,939	340,181,812	208,287	74,617,577
九 月 Sept.	140,186	23,437,558	10,729	4,442,727
十 月 Oct.	189,385	33,788,508	48,357	10,450,306
十一月 Nov.	199,807	34,006,131	49,592	12,455,046
十二月 Dec.	183,133	33,475,186	14,702	6,596,849
一〇〇年 2011	1,314,949	243,638,620	80,532	34,033,577
一 月 Jan.	185,587	43,516,174	10,402	5,190,341
二 月 Feb.	103,346	21,745,058	5,376	2,936,974
三 月 Mar.	178,352	30,964,124	11,967	5,045,287
四 月 Apr.	138,540	24,126,049	7,525	3,796,435
五 月 May	150,307	26,508,757	10,653	3,786,218
六 月 June	143,964	23,307,914	8,548	3,234,988
七 月 July	140,663	25,261,700	9,281	3,275,721
八 月 Aug.	136,837	23,886,622	8,159	3,266,816
九 月 Sept.	137,353	24,322,221	8,621	3,500,799
較上月增減(%) VS. with Last Month	0.38	1.82	5.66	7.16
較上年同月增減(%) VS. with Last Year	-2.02	3.77	-19.65	-21.20

Registration of Change in Building Descriptions				
分 割	Subdivision	合 併	Combination	重測、重劃
棟 數	面 積	棟 數	面 積	棟 數
Buildings	Area (m ²)	Buildings	Area (m ²)	Buildings
1,661	514,930	555	161,034	...
1,956	670,590	512	208,560	117,724
2,257	486,576	720	78,187	129,013
2,333	339,065	619	99,276	127,953
2,385	440,913	910	81,740	98,760
2,148	581,889	638	61,737	138,953
2,105	424,310	624	100,431	99,736
1,640	487,268	536	113,136	77,169
1,606	319,797	434	133,494	93,401
112	20,913	77	9,697	110
138	48,605	37	5,984	37,340
152	57,485	40	9,065	39,220
233	20,833	42	3,582	5,076
967	220,150	442	73,620	1,339
147	24,008	57	2,194	66
54	7,606	12	11,615	10
138	42,408	48	15,655	521
103	51,476	45	3,185	6
132	18,146	42	4,451	154
78	13,326	111	17,906	18
104	23,195	39	5,362	61
119	26,348	40	3,170	85
92	13,638	48	10,082	418
-22.69	-48.24	20.00	218.07	391.76
-17.86	-34.79	-37.66	3.98	280.00

資料來源：直轄市、縣(市)政府。
 說明：1. 建物登記係指建物標示變更、所有權第一次、移轉及他項權利等各項登記之總計。
 2. 91年以前為增建。
 3. 棟數：依各實際辦理之建物棟數計算，建物以建號為基本計算單位，即1建號為1棟。
 -130-

Source: County and City Government.
 Note: 1.Registration of Buildings contains Change in Building Descriptions, Initial Registration, Ownership Transfer, Other Rights.
 2.Include Only Addition before 2002.
 3.Buildings refer to each building number as a unit.
 -131-

表29. 辦理建物登記及標示變更登記－按月別分(續)

年 (月) 別 Year(Month)	建物標示變更登記			
	Resurvey/Readjust	減 失 Reduction	門牌整編	
	面 積 (平方公尺) Area (m ²)	棟 數 Buildings	面 積 (平方公尺) Area (m ²)	棟 數 Buildings
九十一年 2002	...	8,960	3,215,184	...
九十二年 2003	16,701,025	10,278	2,301,540	61,393
九十三年 2004	11,682,700	9,838	2,831,722	54,995
九十四年 2005	11,258,435	9,466	3,032,747	51,354
九十五年 2006	9,324,936	9,689	2,987,354	35,790
九十六年 2007	12,290,612	9,596	2,824,068	34,879
九十七年 2008	14,204,221	7,814	3,011,133	33,797
九十八年 2009	12,487,056	7,734	2,318,177	31,460
九十九年 2010	14,703,812	10,355	3,254,282	31,854
九 月 Sept.	6,886	653	248,420	2,286
十 月 Oct.	5,553,873	939	277,989	3,604
十一月 Nov.	6,624,483	905	302,343	2,940
十二月 Dec.	822,917	1,062	262,619	2,668
一〇〇年 2011	302,194	6,538	2,445,652	25,389
一 月 Jan.	52,563	739	269,358	2,178
二 月 Feb.	2,895	351	151,765	1,353
三 月 Mar.	137,710	844	293,293	3,660
四 月 Apr.	611	601	231,673	2,380
五 月 May	17,200	795	250,407	4,237
六 月 June	2,205	793	245,165	2,638
七 月 July	6,476	737	331,945	3,621
八 月 Aug.	13,852	834	295,504	2,647
九 月 Sept.	68,684	844	376,541	2,675
較上月增減(%) VS. with Last Month	395.84	1.20	27.42	1.06
較上年同月增減(%) VS. with Last Year	897.48	29.25	51.57	17.02

TABLE 29. REGISTRATION OF BUILDINGS AND REGISTRATION OF CHANGE IN BUILDING DESCRIPTIONS - BY MONTH (CONT.)

Registration of Change in Building Descriptions				
Doorplate Reorganized	增修改建(2) Addition/Reconstruction	其 他 Others		
面 積 (平方公尺) Area (m ²)	棟 數 Buildings	面 積 (平方公尺) Area (m ²)	棟 數 Buildings	面 積 (平方公尺) Area (m ²)
...	601	1,342,316	133,783	24,844,793
8,863,322	556	879,898	29,729	30,093,266
8,038,834	548	997,971	28,404	9,478,617
7,826,115	608	1,579,121	24,956	11,362,811
5,987,193	588	1,258,084	30,782	23,472,927
5,228,562	616	2,332,614	31,526	13,486,538
5,242,452	733	1,777,643	25,476	8,549,669
5,083,921	659	2,545,526	57,958	43,059,655
5,856,828	702	1,554,006	69,935	48,795,357
419,907	56	100,769	7,435	3,636,135
525,756	76	115,505	6,223	3,922,593
491,609	54	158,736	6,281	4,811,325
643,387	56	269,652	5,565	4,573,859
4,623,108	506	1,473,183	45,351	24,895,669
406,073	55	112,089	7,160	4,324,055
215,450	46	65,145	3,550	2,482,498
728,432	54	267,069	6,702	3,560,720
548,447	49	125,565	4,341	2,835,480
753,715	54	204,133	5,239	2,538,166
385,786	60	132,991	4,850	2,437,610
642,376	68	205,260	4,651	2,061,107
428,199	66	234,732	4,368	2,265,010
514,630	54	126,200	4,490	2,391,024
20.18	-18.18	-46.24	2.79	5.56
22.56	-3.57	25.24	-39.61	-34.24

表30. 辦理建物登記及標示變更登記－按區域別分

TABLE 30. REGISTRATION OF BUILDINGS AND CHANGE IN BUILDING DESCRIPTIONS - BY LOCALITY

區域別 Locality	建物登記 Registration of Buildings		建物標示變更登記 Total	
	總棟數 Total Buildings	總面積 (平方公尺) Total Area (m ²)	合計	面積
			棟數 Buildings	(平方公尺) Area (m ²)
一〇〇年九月 Sep., 2011	137,353	24,322,221	8,621	3,500,799
新 北 市 New Taipei City	31,570	3,937,829	1,627	900,451
臺 北 市 Taipei City	20,912	2,281,204	769	364,844
臺 中 市 Taichung City	17,096	3,063,809	1,234	340,336
臺 南 市 Tainan City	7,825	1,469,857	575	137,887
高 雄 市 Kaohsiung City	13,576	3,076,506	683	667,504
臺 灣 省 Taiwan Prov.	46,188	10,456,353	3,731	1,088,761
宜蘭縣 Yilan C.	2,280	395,186	121	18,226
桃園縣 Taoyuan C.	18,221	4,859,849	1,875	420,442
新竹縣 Hsinchu C.	3,791	642,253	211	140,735
苗栗縣 Miaoli C.	2,014	647,351	237	222,580
彰化縣 Changhua C.	3,008	676,006	134	46,621
南投縣 Nantou C.	1,215	321,355	53	15,029
雲林縣 Yunlin C.	1,631	474,743	67	14,174
嘉義縣 Chiayi C.	1,066	216,800	56	14,509
屏東縣 Pingtung C.	2,540	593,009	100	38,562
臺東縣 Taitung C.	918	145,383	342	53,894
花蓮縣 Hualien C.	1,423	463,864	85	26,052
澎湖縣 Penghu C.	336	42,321	60	7,297
基隆市 Keelung City	2,589	278,694	154	40,696
新竹市 Hsinchu City	3,770	490,543	161	19,596
嘉義市 Chiayi City	1,386	208,996	75	10,350
福 建 省 Fuchien Prov.	186	36,663	2	1,016
金門縣 Kinmen C.	186	36,663	2	1,016
連江縣 Lienchiang C.	—	—	—	—

Registration of Change in Building Descriptions				
分 割 Subdivision	合 併 Combination		重測、重劃	
棟 數 Buildings	面 積 (平方公尺) Area (m ²)	棟 數 Buildings	面 積 (平方公尺) Area (m ²)	棟 數 Buildings
92	13,638	48	10,082	418
11	1,835	3	359	—
45	4,181	34	7,213	—
7	1,596	3	498	275
2	163	—	—	—
—	—	2	932	9
27	5,863	6	1,081	134
4	521	—	—	—
—	—	6	1,081	82
—	—	—	—	—
2	356	—	—	51
2	1,221	—	—	1
—	—	—	—	—
—	—	—	—	—
—	—	—	—	—
2	296	—	—	—
—	—	—	—	—
—	—	—	—	—
—	—	—	—	—
17	3,468	—	—	—
—	—	—	—	—
—	—	—	—	—
—	—	—	—	—

資料來源：直轄市、縣〔市〕政府。
 說明：1. 建物登記係指建物標示變更、所有權第一次、移轉及他項權利等各項登記之總計。
 2. 同表29說明3。

Source: County and City Government.
 Note: 1.Registration of Building contains Change in Building Descriptions, Initial Registration, Ownership Transfer and Other Rights.
 2.See Table 29 Note 3.

表30. 辦理建物登記及標示變更登記－按區域別分(續)

區 域 別 Locality	建物標示變更登記			
	Resurvey/Readjust	減 失 Reduction	門牌整編	
	面 積 (平方公尺) Area (m ²)	棟 數 Buildings	面 積 (平方公尺) Area (m ²)	棟 數 Buildings
一〇〇年九月 Sep., 2011	68,684	844	376,541	2,675
新 北 市 New Taipei City	—	182	27,797	295
臺 北 市 Taipei City	—	130	27,350	205
臺 中 市 Taichung City	27,140	58	15,389	323
臺 南 市 Tainan City	—	60	29,216	142
高 雄 市 Kaohsiung City	1,107	94	41,068	90
臺 灣 省 Taiwan Prov.	40,436	318	234,705	1,620
宜蘭縣 Yilan C.	—	28	4,480	64
桃園縣 Taoyuan C.	33,859	50	34,854	757
新竹縣 Hsinchu C.	—	36	106,787	73
苗栗縣 Miaoli C.	6,397	26	40,442	52
彰化縣 Changhua C.	179	22	8,597	69
南投縣 Nantou C.	—	16	7,906	28
雲林縣 Yunlin C.	—	27	7,112	30
嘉義縣 Chiayi C.	—	14	1,345	22
屏東縣 Pingtung C.	—	10	3,940	39
臺東縣 Taitung C.	—	6	3,843	323
花蓮縣 Hualien C.	—	24	5,337	22
澎湖縣 Penghu C.	—	4	397	—
基隆市 Keelung City	—	20	4,942	13
新竹市 Hsinchu City	—	31	4,352	69
嘉義市 Chiayi City	—	4	372	59
福 建 省 Fuchien Prov.	—	2	1,016	—
金門縣 Kinmen C.	—	2	1,016	—
連江縣 Lienchiang C.	—	—	—	—

TABLE 30. REGISTRATION OF BUILDINGS AND CHANGE IN BUILDING DESCRIPTIONS - BY LOCALITY (CONT.)

Registration of Change in Building Descriptions				
Doorplate Reorganized	增修改建 Addition/Reconstruction	其 他 Others		
面 積 (平方公尺) Area (m ²)	棟 數 Buildings	面 積 (平方公尺) Area (m ²)	棟 數 Buildings	面 積 (平方公尺) Area (m ²)
514,630	54	126,200	4,490	2,391,024
37,739	2	3,494	1,134	829,227
19,924	8	5,344	347	300,831
44,894	6	3,351	562	247,468
17,834	4	17,411	367	73,264
11,855	3	11,947	485	600,595
382,384	31	84,654	1,595	339,639
7,768	—	—	25	5,457
203,109	9	15,833	971	131,705
10,146	4	8,436	98	15,365
65,597	4	934	102	108,854
11,356	3	5,557	37	19,711
3,767	1	210	8	3,145
3,841	1	210	9	3,010
3,926	3	6,932	17	2,307
4,958	4	23,391	45	5,978
47,767	—	—	13	2,284
3,268	—	—	39	17,447
—	—	—	56	6,900
1,456	2	23,151	102	7,680
7,656	—	—	61	7,588
7,770	—	—	12	2,208
—	—	—	—	—
—	—	—	—	—
—	—	—	—	—

表31. 辦理建物所有權登記—按月別分

年 (月) 別 Year (Month)	所有權第一次登記 Initial Registration		移 轉 合 計 Total	
	棟 數 Buildings	面 積 (平方公尺) Area (m ²)	棟 數 Buildings	面 積 (平方公尺) Area (m ²)
	九十一年 2002	121,827	38,764,385	478,186
九十二年 2003	114,011	30,174,265	487,474	74,154,087
九十三年 2004	131,025	35,542,701	549,799	69,003,394
九十四年 2005	149,591	39,293,677	544,191	65,231,028
九十五年 2006	173,608	41,887,128	554,291	67,564,960
九十六年 2007	172,459	42,111,856	524,640	62,608,453
九十七年 2008	154,254	39,243,064	495,566	56,971,045
九十八年 2009	108,469	29,153,907	513,886	57,303,050
九十九年 2010	90,945	25,940,529	529,972	67,528,570
九 月 Sept.	6,134	1,765,488	40,123	4,981,422
十 月 Oct.	8,281	2,194,787	43,921	7,462,879
十一月 Nov.	7,362	2,209,419	47,069	5,504,162
十二月 Dec.	8,864	2,545,465	53,692	7,720,816
一〇〇年 2011	68,344	18,216,661	389,442	65,225,928
一 月 Jan.	9,671	2,644,951	62,507	20,375,125
二 月 Feb.	6,813	1,850,378	32,204	6,107,885
三 月 Mar.	8,225	2,099,871	53,542	8,087,350
四 月 Apr.	5,469	1,555,187	40,502	5,102,674
五 月 May	6,799	1,981,675	44,908	5,543,132
六 月 June	8,559	2,098,358	41,031	4,885,838
七 月 July	7,292	1,950,863	38,939	5,407,929
八 月 Aug.	7,772	1,912,425	37,566	5,321,469
九 月 Sept.	7,744	2,122,953	38,243	4,394,526
較上月增減(%) VS. with Last Month	-0.36	11.01	1.80	-17.42
較上年同月增減(%) VS. with Last Year	26.25	20.25	-4.69	-11.78

資料來源：直轄市、縣（市）政府。
說 明：1. 贈與含夫妻贈與。
2. 100年1月「其他」因縣市合併或升格直轄市辦理接管業務致筆數及面積大幅增加。

TABLE 31. REGISTRATION OF BUILDINGS' OWNERSHIP - BY MONTH

登 記 Registration of Ownership Transfer			
買 賣 Transaction		拍 賣 Auction	
棟 數 Buildings	面 積 (平方公尺) Area (m ²)	棟 數 Buildings	面 積 (平方公尺) Area (m ²)
320,285	50,343,124
349,706	53,898,390	57,899	7,986,912
418,187	50,350,125	54,717	7,576,439
434,888	49,805,656	33,295	5,187,249
450,167	52,403,259	25,467	4,342,050
414,641	47,043,756	25,596	3,454,754
379,326	41,798,194	24,954	3,477,782
388,298	40,482,955	28,713	3,909,106
406,689	45,248,134	22,178	3,976,586
30,872	3,348,828	1,605	346,520
33,601	3,678,729	1,589	252,272
37,013	4,054,689	1,775	242,594
41,187	4,636,725	1,775	246,629
283,109	32,081,689	11,621	2,007,305
41,974	4,737,878	1,861	318,306
23,227	2,509,741	1,092	192,018
39,328	4,396,357	1,675	253,826
30,275	3,374,293	1,203	201,593
34,545	3,756,897	1,517	295,927
31,096	3,486,013	1,014	143,764
28,310	3,139,750	1,115	213,510
26,992	3,759,299	1,080	151,967
27,362	2,921,461	1,064	236,394
1.37	-22.29	-1.48	55.56
-11.37	-12.76	-33.71	-31.78

Source : County and City Government.
Note : 1. Gift include Gift from Spouse.
2. The taking over affairs increased substantially for some cities or counties merged or elevated to municipalities resulted in a mass increase of "Others" in Jan. 2011.

表31. 辦理建物所有權登記—按月別分(續)

年 (月) 別 Year (Month)	移 轉 登 記		
	繼 承 Inheritance		贈 與
	棟 數 Buildings	面 積 (平方公尺) Area (m ²)	棟 數 Buildings
九十一年 2002	27,738	5,057,577	28,281
九十二年 2003	31,433	4,523,740	31,702
九十三年 2004	33,710	4,043,582	30,116
九十四年 2005	32,732	3,933,954	29,553
九十五年 2006	32,737	3,935,925	29,323
九十六年 2007	34,700	4,088,960	31,418
九十七年 2008	35,766	4,351,335	31,760
九十八年 2009	36,579	4,313,528	33,256
九十九年 2010	39,006	4,777,030	35,561
九 月 Sept.	3,058	364,242	2,621
十 月 Oct.	3,163	370,911	2,638
十一月 Nov.	3,473	440,829	2,649
十二月 Dec.	3,638	475,626	3,656
一〇〇年 2011	31,306	3,764,673	29,386
一 月 Jan.	3,009	380,943	5,108
二 月 Feb.	2,173	257,524	2,340
三 月 Mar.	4,254	506,079	3,714
四 月 Apr.	3,625	430,146	2,931
五 月 May	3,670	433,216	3,191
六 月 June	3,775	465,889	3,115
七 月 July	3,643	431,846	2,908
八 月 Aug.	3,727	445,399	3,272
九 月 Sept.	3,430	413,630	2,807
較上月增減(%) VS. with Last Month	-7.97	-7.13	-14.21
較上年同月增減(%) VS. with Last Year	12.16	13.56	7.10

TABLE 31. REGISTRATION OF BUILDINGS' OWNERSHIP - BY MONTH(CONT.)

Registration of Ownership Transfer			
Gift	其 他 Others		
面 積 (平方公尺) Area (m ²)	棟 數 Buildings	面 積 (平方公尺) Area (m ²)	
4,934,638	101,882	14,033,645	
4,166,299	16,734	3,578,745	
3,599,854	13,069	3,433,394	
3,400,119	13,723	2,904,050	
3,309,494	16,597	3,574,233	
3,678,186	18,285	4,342,797	
3,646,743	23,760	3,696,991	
3,720,376	27,040	4,877,085	
4,118,483	26,538	9,408,337	
312,189	1,967	609,642	
288,867	2,930	2,872,100	
313,133	2,159	452,917	
407,242	3,436	1,954,594	
3,286,528	34,020	24,085,734	
578,592	10,555	14,359,406	
276,781	3,372	2,871,821	
432,294	4,571	2,498,794	
362,886	2,468	733,757	
348,320	1,985	708,771	
348,792	2,031	441,380	
311,793	2,963	1,311,030	
330,224	2,495	634,580	
296,846	3,580	526,194	
-10.11	43.49	-17.08	
-4.91	82.00	-13.69	

表32. 辦理建物所有權登記—按區域別分

區域別 Locality	所有權第一次登記 Initial Registration		移 轉	
	棟數 Buildings	面積 (平方公尺) Area (m ²)	合計	Total
			棟數 Buildings	面積 (平方公尺) Area (m ²)
一〇〇年九月 Sep., 2011	7,744	2,122,953	38,243	4,394,526
新北市New Taipei City	1,046	242,969	8,326	765,068
臺北市Taipei City	804	72,223	5,732	437,647
臺中市Taichung City	893	388,844	4,906	591,236
臺南市Tainan City	290	129,708	2,512	331,045
高雄市Kaohsiung City	363	186,684	4,225	583,418
臺灣省Taiwan Prov.	4,298	1,085,868	12,499	1,680,907
宜蘭縣Yilan C.	170	52,067	679	81,829
桃園縣Taoyuan C.	1,397	328,515	5,072	636,711
新竹縣Hsinchu C.	375	83,443	1,082	131,591
苗栗縣Miaoli C.	233	43,664	506	96,142
彰化縣Changhua C.	199	70,248	787	135,518
南投縣Nantou C.	135	64,682	318	58,965
雲林縣Yunlin C.	192	91,794	422	74,820
嘉義縣Chiayi C.	75	34,823	273	38,449
屏東縣Pingtung C.	475	84,868	607	111,576
臺東縣Taitung C.	66	15,000	183	25,585
花蓮縣Hualien C.	55	40,435	419	70,487
澎湖縣Penghu C.	7	1,679	76	7,453
基隆市Keelung City	7	5,662	780	83,017
新竹市Hsinchu City	772	140,782	889	84,097
嘉義市Chiayi City	140	28,205	406	44,668
福建省Fuchien Prov.	50	16,657	43	5,203
金門縣Kinmen C.	50	16,657	43	5,203
連江縣Lienchiang C.	—	—	—	—

資料來源：直轄市、縣〔市〕政府。

TABLE 32. REGISTRATION OF BUILDINGS' OWNERSHIP - BY LOCALITY

登 記 Registration of Ownership Transfer			
買 賣 Transaction		拍 賣 Auction	
棟數 Buildings	面積 (平方公尺) Area (m ²)	棟數 Buildings	面積 (平方公尺) Area (m ²)
27,362	2,921,461	1,064	236,394
6,561	583,234	87	5,898
3,506	268,021	48	8,699
3,829	445,607	87	7,062
1,513	204,836	98	20,783
2,953	356,303	246	42,816
8,963	1,059,550	498	151,136
509	61,589	27	2,648
3,644	407,110	181	95,515
935	103,072	18	1,263
325	51,546	19	2,242
536	86,894	37	7,725
179	27,587	28	16,811
264	49,708	42	8,046
168	18,507	18	2,553
367	53,435	41	6,305
124	15,778	6	1,210
298	37,933	21	2,118
38	5,195	3	434
575	43,027	40	2,501
734	67,818	5	202
267	30,350	12	1,562
37	3,910	—	—
37	3,910	—	—
—	—	—	—

Source : County and City Government.

表32. 辦理建物所有權登記—按區域別分(續)

區域別 Locality	移轉登記		
	繼承 Inheritance		贈與
	棟數 Buildings	面積 (平方公尺) Area (m ²)	棟數 Buildings
一〇〇年九月 Sep., 2011	3,430	413,630	2,807
新北市 New Taipei City	615	58,468	585
臺北市 Taipei City	609	58,161	513
臺中市 Taichung City	314	44,327	296
臺南市 Tainan City	264	35,603	178
高雄市 Kaohsiung City	425	55,395	288
臺灣省 Taiwan Prov.	1,203	161,676	941
宜蘭縣 Yilan C.	74	9,411	59
桃園縣 Taoyuan C.	257	31,694	277
新竹縣 Hsinchu C.	49	7,585	60
苗栗縣 Miaoli C.	82	17,087	54
彰化縣 Changhua C.	131	20,703	66
南投縣 Nantou C.	51	7,441	52
雲林縣 Yunlin C.	54	7,757	54
嘉義縣 Chiayi C.	53	6,467	25
屏東縣 Pingtung C.	115	16,363	60
臺東縣 Taitung C.	35	5,559	15
花蓮縣 Hualien C.	50	7,136	46
澎湖縣 Penghu C.	25	999	10
基隆市 Keelung City	96	9,021	49
新竹市 Hsinchu City	65	7,505	65
嘉義市 Chiayi City	66	6,947	49
福建省 Fuchien Prov.	—	—	6
金門縣 Kinmen C.	—	—	6
連江縣 Lienchiang C.	—	—	—

TABLE 32. REGISTRATION OF BUILDINGS' OWNERSHIP - BY LOCALITY(CONT.)

Registration of Ownership Transfer		
Gift	其他 Others	
面積 (平方公尺) Area (m ²)	棟數 Buildings	面積 (平方公尺) Area (m ²)
296,846	3,580	526,194
50,130	478	67,337
41,698	1,056	61,069
33,450	380	60,790
22,471	459	47,352
32,607	313	96,298
115,196	894	193,348
7,219	10	962
30,757	713	71,634
8,440	20	11,231
8,905	26	16,362
9,697	17	10,500
5,978	8	1,147
8,064	8	1,245
3,309	9	7,612
8,311	24	27,162
2,141	3	896
6,657	4	16,643
825	—	—
3,743	20	24,723
6,208	20	2,364
4,941	12	868
1,294	—	—
1,294	—	—
—	—	—

表33. 辦理建物他項權利登記—按月別分

年 (月) 別 Year (Month)	總 計 Grand Total		抵			
			合 計 Total		設 定 Creation	
	棟 數 Buildings	面 積 (平方公尺) Area (m ²)	棟 數 Buildings	面 積 (平方公尺) Area (m ²)	棟 數 Buildings	面 積 (平方公尺) Area (m ²)
九十一年 2002	1,202,046	208,233,446	1,196,751	207,326,397	522,650	97,237,431
九十二年 2003	1,120,376	162,225,638	1,120,236	162,186,073	551,563	75,378,683
九十三年 2004	1,172,593	168,369,059	1,172,422	168,307,369	595,465	78,261,922
九十四年 2005	1,295,402	183,102,428	1,295,102	183,057,134	644,213	88,577,431
九十五年 2006	1,332,568	195,900,236	1,332,372	195,874,626	675,749	91,147,703
九十六年 2007	1,163,416	171,650,562	1,163,123	171,615,986	593,865	83,664,146
九十七年 2008	1,093,210	162,968,405	1,093,003	162,926,576	539,376	77,194,116
九十八年 2009	1,094,299	165,253,479	1,094,062	165,217,558	523,342	74,923,439
九十九年 2010	1,104,735	172,095,136	1,104,473	172,031,223	523,119	75,741,135
九 月 Sept.	83,200	12,247,921	83,186	12,245,714	40,646	5,574,455
十 月 Oct.	88,826	13,680,537	88,809	13,678,456	43,708	5,896,827
十一月 Nov.	95,784	13,837,504	95,764	13,833,061	47,306	6,129,970
十二月 Dec.	105,875	16,612,057	105,848	16,609,713	51,262	7,204,337
一〇〇年 2011	776,631	126,162,454	776,462	126,126,202	375,762	55,623,342
一 月 Jan.	103,007	15,305,757	102,985	15,298,183	49,841	6,464,117
二 月 Feb.	58,953	10,849,821	58,936	10,848,024	27,880	3,885,752
三 月 Mar.	104,618	15,731,616	104,601	15,729,624	49,281	7,342,058
四 月 Apr.	85,044	13,671,753	85,027	13,666,822	41,664	6,470,614
五 月 May	87,947	15,197,732	87,929	15,194,817	42,820	7,437,524
六 月 June	85,826	13,088,732	85,805	13,081,801	41,919	6,207,978
七 月 July	85,151	14,627,188	85,132	14,624,739	40,062	6,270,152
八 月 Aug.	83,340	13,385,913	83,324	13,381,100	41,526	5,812,447
九 月 Sept.	82,745	14,303,944	82,723	14,301,093	40,769	5,732,700
較上月增減(%) VS. with Last Month	-0.71	6.86	-0.72	6.88	-1.82	-1.37
較上年同月增減(%) VS. with Last Year	-0.55	16.79	-0.56	16.78	0.30	2.84

資料來源：直轄市、縣〔市〕政府。

TABLE 33. REGISTRATION OF OTHER RIGHTS IN BUILDINGS
- BY MONTH

移 轉 Transfer		押 權 Mortgage Rights				其他權利 Others	
		變 更 Change		塗 銷 Cancellation			
棟 數 Buildings	面 積 (平方公尺) Area (m ²)	棟 數 Buildings	面 積 (平方公尺) Area (m ²)	棟 數 Buildings	面 積 (平方公尺) Area (m ²)	棟 數 Buildings	面 積 (平方公尺) Area (m ²)
29,610	4,873,695	133,262	33,873,870	511,229	71,341,400	5,295	907,049
17,905	4,629,049	49,721	12,211,979	501,047	69,966,363	140	39,565
36,554	7,158,462	43,342	11,672,627	497,061	71,214,358	171	61,690
70,071	10,068,133	50,866	10,357,303	529,952	74,054,267	300	45,294
68,400	13,711,893	50,034	12,914,307	538,189	78,100,722	196	25,610
32,013	5,840,732	50,187	11,949,873	487,058	70,161,235	293	34,576
42,183	5,567,108	59,681	12,969,425	451,763	67,195,926	207	41,829
43,835	5,121,812	72,592	17,711,600	454,293	67,460,708	237	35,921
40,379	5,151,441	66,211	18,388,416	474,764	72,750,230	262	63,913
640	137,600	5,061	1,632,378	36,839	4,901,281	14	2,207
341	47,455	6,290	1,677,100	38,470	6,057,074	17	2,080
215	112,415	6,067	1,381,182	42,176	6,209,496	20	4,443
338	329,648	6,484	2,275,448	47,764	6,800,280	27	2,344
8,597	1,919,973	48,698	15,520,686	343,405	53,062,202	169	36,252
486	128,223	5,615	1,498,001	47,043	7,207,842	22	7,573
1,519	605,006	3,577	1,126,057	25,960	5,231,209	17	1,797
3,162	326,659	6,110	1,594,253	46,048	6,466,654	17	1,992
984	123,517	6,090	1,739,632	36,289	5,333,058	17	4,931
164	71,657	5,393	1,472,125	39,552	6,213,512	18	2,915
227	61,612	5,899	1,580,490	37,760	5,231,722	21	6,930
1,430	384,337	4,968	1,527,417	38,672	6,442,833	19	2,449
318	136,929	5,390	1,804,341	36,090	5,627,383	16	4,813
307	82,034	5,656	3,178,370	35,991	5,307,988	22	2,852
-3.46	-40.09	4.94	76.15	-0.27	-5.68	37.50	-40.75
-52.03	-40.38	11.76	94.71	-2.30	8.30	57.14	29.20

Source : County and City Government.

表34. 辦理建物他項權利登記—按區域別分

區域別 Locality	總計 Grand Total		抵 合 計 Total			
	棟數 Buildings	面積 (平方公尺) Area (m ²)	棟數 Buildings	面積 (平方公尺) Area (m ²)	設 定 Creation	
					棟數 Buildings	面積 (平方公尺) Area (m ²)
一〇〇年九月 Sep., 2011	82,745	14,303,944	82,723	14,301,093	40,769	5,732,700
新 北 市 New Taipei City	20,571	2,029,341	20,560	2,028,454	10,324	955,828
臺 北 市 Taipei City	13,607	1,406,491	13,600	1,404,771	6,796	685,794
臺 中 市 Taichung City	10,063	1,743,394	10,061	1,743,288	5,331	834,813
臺 南 市 Tainan City	4,448	871,217	4,448	871,217	2,073	402,078
高 雄 市 Kaohsiung City	8,305	1,638,899	8,304	1,638,833	3,874	751,577
臺 灣 省 Taiwan Prov.	25,660	6,600,817	25,659	6,600,743	12,307	2,093,028
宜蘭縣 Yilan C.	1,310	243,064	1,310	243,064	613	86,289
桃園縣 Taoyuan C.	9,877	3,474,182	9,877	3,474,182	4,831	787,087
新竹縣 Hsinchu C.	2,123	286,484	2,123	286,484	1,186	147,586
苗栗縣 Miaoli C.	1,038	284,966	1,038	284,966	525	103,573
彰化縣 Changhua C.	1,888	423,619	1,888	423,619	895	203,224
南投縣 Nantou C.	709	182,680	709	182,680	307	75,887
雲林縣 Yunlin C.	950	293,955	949	293,881	456	135,766
嘉義縣 Chiayi C.	662	129,019	662	129,019	333	62,988
屏東縣 Pingtung C.	1,358	358,003	1,358	358,003	582	173,956
臺東縣 Taitung C.	327	50,903	327	50,903	159	25,719
花蓮縣 Hualien C.	864	326,890	864	326,890	353	54,456
澎湖縣 Penghu C.	193	25,892	193	25,892	49	7,879
基隆市 Keelung City	1,648	149,320	1,648	149,320	723	62,800
新竹市 Hsinchu City	1,948	246,068	1,948	246,068	946	112,108
嘉義市 Chiayi City	765	125,773	765	125,773	349	53,709
福 建 省 Fuchien Prov.	91	13,786	91	13,786	64	9,583
金門縣 Kinmen C.	91	13,786	91	13,786	64	9,583
連江縣 Lienchiang C.	—	—	—	—	—	—

資料來源：直轄市、縣〔市〕政府。

TABLE 34. REGISTRATION OF OTHER RIGHTS IN BUILDINGS
- BY LOCALITY

移 轉 Buildings	面積 (平方公尺) Area (m ²)	押 權 Mortgage Rights				其他權利 Others	
		移 轉 Transfer		變 更 Change			
		棟數 Buildings	面積 (平方公尺) Area (m ²)	棟數 Buildings	面積 (平方公尺) Area (m ²)	塗 銷 Cancellation 棟數 Buildings	面積 (平方公尺) Area (m ²)
307	82,034	5,656	3,178,370	35,991	5,307,988	22	2,852
14	1,514	1,316	199,035	8,906	872,077	11	887
21	3,085	1,098	183,658	5,685	532,235	7	1,720
47	21,129	509	231,341	4,174	656,005	2	106
6	798	240	77,306	2,129	391,036	—	—
21	2,102	499	237,296	3,910	647,859	1	65
198	53,407	1,991	2,249,285	11,163	2,205,024	1	74
4	763	210	63,711	483	92,301	—	—
45	19,184	985	1,907,323	4,016	760,589	—	—
20	941	69	7,345	848	130,613	—	—
2	175	66	53,359	445	127,859	—	—
57	3,347	155	68,647	781	148,401	—	—
4	7,602	80	39,460	318	59,731	—	—
1	13,550	65	19,234	427	125,331	1	74
1	91	18	7,150	310	58,791	—	—
43	1,960	66	31,336	667	150,750	—	—
1	42	9	1,887	158	23,255	—	—
4	1,132	74	16,801	433	254,501	—	—
—	—	8	1,180	136	16,833	—	—
8	689	29	4,584	888	81,247	—	—
3	96	126	20,978	873	112,886	—	—
5	3,835	31	6,291	380	61,938	—	—
—	—	3	450	24	3,753	—	—
—	—	3	450	24	3,753	—	—
—	—	—	—	—	—	—	—

Source : County and City Government.

表35. 測量案件統計

年 (月) 別 Year (Month)	合 計 Total			土地複丈 Land Revision Survey		
	件數 Cases	筆(棟)數 Plots / Buildings	面積 (平方公尺) Area (m ²)	件數 Cases	筆數 Plots	面積 (平方公尺) Area (m ²)
九十一年 2002	381,511	757,488	1,197,792,841	216,519	528,288	1,010,445,789
九十二年 2003	420,136	816,483	2,432,807,851	240,805	578,770	1,153,123,416
九十三年 2004	456,627	893,648	2,034,964,797	254,936	628,843	1,194,085,902
九十四年 2005	483,046	867,431	1,421,889,525	254,177	608,843	1,133,184,381
九十五年 2006	505,498	882,935	1,498,065,217	266,878	609,768	1,013,489,842
九十六年 2007	522,896	908,657	1,737,272,003	271,041	617,823	1,204,631,832
九十七年 2008	466,611	820,347	1,325,596,039	242,172	546,296	1,013,706,005
九十八年 2009	412,105	759,545	1,347,653,201	241,083	556,902	977,763,493
九十九年 2010	437,385	866,273	1,444,846,002	276,143	653,187	1,214,434,043
九 月 Sept.	36,782	89,029	127,873,636	22,312	51,828	93,922,560
十 月 Oct.	40,347	87,981	147,090,629	25,245	69,685	131,189,989
十一月 Nov.	38,972	81,940	135,041,016	25,310	65,873	118,251,240
十二月 Dec.	41,695	79,895	157,348,935	26,526	61,242	142,618,099
一〇〇年 2011	323,176	610,332	1,112,985,912	207,837	464,041	914,404,185
一 月 Jan.	35,585	71,888	112,128,085	22,096	55,199	98,429,941
二 月 Feb.	26,271	49,349	68,075,742	16,189	38,043	53,168,151
三 月 Mar.	41,056	78,210	121,872,820	29,112	63,980	108,508,553
四 月 Apr.	35,595	65,757	139,964,488	22,929	48,773	130,036,292
五 月 May	36,342	71,631	111,009,268	23,610	51,983	100,194,020
六 月 June	37,885	67,815	140,124,964	24,072	51,588	125,886,755
七 月 July	36,062	67,147	115,222,458	22,791	51,635	98,168,704
八 月 Aug.	37,689	74,030	118,088,954	24,427	54,356	97,458,530
九 月 Sept.	36,691	64,505	186,499,134	22,611	48,484	102,553,239
較上月增減(%) VS. with Last Month	-2.65	-12.87	57.93	-7.43	-10.80	5.23
較上年同月增減(%) VS. with Last Year	-0.25	-27.55	45.85	1.34	-6.45	9.19

資料來源：直轄市、縣(市)政府。
 說明：1. 測量案件91年起含地目變更。
 2. 土地複丈包括分割、合併、鑑界，91年起包括法院囑託及其他。
 3. 建物測量包括一般案件、建物門牌基地號勘丈、建物滅失及法院囑託。
 4. 核發謄本數包括地籍圖及建物測量成果圖。

TABLE 35. LAND SURVEY CASES

建物測量 Building Survey			地目變更 Changes in Land Category			核發謄本 Maps Issued		
件數 Cases	棟數 Buildings	面積 (平方公尺) Area (m ²)	件數 Cases	筆數 Plots	面積 (平方公尺) Area (m ²)	件數 Cases	筆(棟)數 Plots / Buildings	張數 Sheets
162,040	221,387	184,455,636	2,952	7,813	2,891,416	2,894,556	5,372,769	25,918,410
176,444	228,883	1,276,297,351	2,887	8,830	3,387,084	2,981,238	5,668,946	5,518,055
198,438	255,752	836,874,512	3,253	9,053	4,004,384	3,177,971	6,955,320	6,322,996
225,904	248,667	271,123,781	2,965	9,921	17,581,362	3,296,512	7,911,062	6,124,988
235,373	263,898	482,441,405	3,247	9,269	2,133,970	3,152,437	7,460,514	5,752,847
248,477	282,032	530,300,047	3,378	8,802	2,340,124	2,556,650	6,052,952	4,804,654
222,072	268,965	310,687,539	2,367	5,086	1,202,495	2,077,326	4,986,365	3,752,508
169,701	199,848	368,973,019	1,321	2,795	916,689	1,889,195	6,041,719	3,463,282
158,250	207,628	228,545,612	2,992	5,458	1,866,348	2,020,952	8,623,537	3,363,987
14,393	37,040	33,904,791	77	161	46,285	160,451	650,575	285,479
14,340	17,278	15,761,868	762	1,018	138,771	164,369	881,340	267,859
13,485	15,600	16,693,058	177	467	96,717	176,820	1,240,279	290,489
14,672	17,884	14,059,793	497	769	671,044	189,915	1,248,715	308,447
113,616	142,470	197,766,087	1,723	3,821	815,640	1,528,562	6,400,712	2,470,039
13,292	16,332	13,572,757	197	357	125,387	166,777	913,510	267,088
9,982	11,046	14,824,113	100	260	83,477	126,614	508,685	217,787
11,781	13,850	13,224,591	163	380	139,676	225,189	682,908	368,753
12,483	16,428	9,874,641	183	556	53,555	172,987	892,743	285,099
12,500	19,133	10,722,536	232	515	92,712	175,229	747,847	296,141
13,479	15,701	14,163,072	334	526	75,136	164,277	623,895	255,067
13,029	15,057	16,988,179	242	455	65,574	167,025	620,678	268,494
13,107	19,342	20,576,033	155	332	54,390	175,773	678,160	269,813
13,963	15,581	83,820,163	117	440	125,732	154,691	732,286	241,797
6.53	-19.44	307.37	-24.52	32.53	131.17	-11.99	7.98	-10.38
-2.99	-57.93	147.22	51.95	173.29	171.65	-3.59	12.56	-15.30

Source : County and City Government.
 Note : 1. From 2002, Land Survey Cases include Changes in Land Category.
 2. Land Revision Survey contains Land Subdivision, Combination, Clear boundary and include court entrustment and others since 2002.
 3. Constructional Improvement Survey contains general cases, house/land number survey, building reduction and court entrustment.
 4. Maps issued contains Cadastral Maps and Constructional Survey Maps.

表36. 都市地價指數—1. 總指數
TABLE 36. INDICES OF URBAN LAND PRICE - 1. GENERAL INDEX

基期：97年3月31日=100

Base Period: 2008/3/31=100

區 域 別	96年 9月30日	97年 3月31日	97年 9月30日	98年 3月31日	98年 9月30日	99年 3月31日	99年 9月30日	100年 3月31日
Locality	2007/ 9/30	2008/ 3/31	2008/ 9/30	2009/ 3/31	2009/ 9/30	2010/ 3/31	2010/ 9/30	2011/ 3/31
總平均 Average	98.92	100.00	100.51	99.18	100.38	102.75	105.93	109.05
新北市 New Taipei City	98.37	100.00	101.03	99.23	101.00	105.37	112.73	119.40
臺北市 Taipei City	97.42	100.00	101.29	100.01	102.06	106.46	111.26	115.29
臺中市 Taichung City	99.40	100.00	99.75	97.71	98.42	99.36	100.50	102.14
臺南市 Tainan City	100.89	100.00	99.63	99.09	99.68	100.20	100.56	101.99
高雄市 Kaohsiung City	99.62	100.00	100.25	98.78	99.06	99.91	101.08	102.70
臺灣省 Taiwan Prov.	99.54	100.00	100.06	98.62	99.46	100.88	103.39	102.87
宜蘭縣 Yilan C.	99.88	100.00	100.03	99.64	99.78	100.75	101.56	102.74
桃園縣 Taoyuan C.	99.90	100.00	99.54	98.77	99.03	100.30	101.59	103.56
新竹縣 Hsinchu C.	98.14	100.00	101.15	99.92	100.83	101.50	105.43	110.56
苗栗縣 Miaoli C.	100.06	100.00	99.18	99.79	99.01	100.00	100.08	101.35
彰化縣 Changhua C.	101.40	100.00	99.53	96.92	96.91	97.91	100.51	102.62
南投縣 Nantou C.	100.76	100.00	99.14	97.42	97.08	97.39	96.94	97.32
雲林縣 Yunlin C.	100.70	100.00	99.74	98.94	98.35	97.84	97.80	98.41
嘉義縣 Chiayi C.	101.30	100.00	99.43	97.41	97.20	97.81	99.34	100.41
屏東縣 Pingtung C.	99.95	100.00	99.61	98.74	98.31	98.83	100.06	100.67
臺東縣 Taitung C.	101.04	100.00	99.30	98.74	97.43	96.84	97.13	97.24
花蓮縣 Hualien C.	100.23	100.00	98.85	98.50	98.39	98.42	98.62	99.63
澎湖縣 Penghu C.	97.80	100.00	100.76	99.93	101.95	103.09	103.80	107.71
基隆市 Keelung City	99.04	100.00	100.37	99.46	99.74	100.38	101.44	102.25
新竹市 Hsinchu City	97.73	100.00	100.58	99.29	99.62	100.36	101.48	103.32
嘉義市 Chiayi City	99.92	100.00	100.92	100.21	100.76	100.87	101.15	101.48
福建省 Fuchien Prov.	—	—	—	—	—	—	—	—
金門縣 Kinmen C.	99.91	100.00	100.73	100.52	100.57	107.22	108.53	113.09
連江縣 Lienchiang C.	98.95	100.00	101.01	100.69	100.68	98.57	100.29	100.42

表36. 都市地價指數—2. 使用分區指數
TABLE 36. INDICES OF URBAN LAND PRICE - 2. USING DISTRICT INDEX

計算期：100年3月31日

Count Period: 2011/3/31

基 期：97年3月31日

Base Period: 2008/3/31

區 域 別	總指數	住宅區	商業區	工業區
Locality	General Index	Residential Index	Commercial Index	Industrial Index
總平均 Average	109.05	109.75	108.64	104.59
新北市 New Taipei City	119.40	121.33	118.43	109.70
臺北市 Taipei City	115.29	115.99	114.10	112.86
臺中市 Taichung City	102.14	102.73	100.93	100.21
臺南市 Tainan City	101.99	102.67	101.05	98.99
高雄市 Kaohsiung City	102.70	102.89	103.46	99.48
臺灣省 Taiwan Prov.	102.87	103.32	101.50	102.12
宜蘭縣 Yilan C.	102.74	102.74	101.10	105.03
桃園縣 Taoyuan C.	103.56	104.46	100.50	102.37
新竹縣 Hsinchu C.	110.56	111.50	110.69	101.99
苗栗縣 Miaoli C.	101.35	102.11	98.09	100.87
彰化縣 Changhua C.	102.62	102.73	101.39	104.06
南投縣 Nantou C.	97.32	98.11	95.45	95.22
雲林縣 Yunlin C.	98.41	99.77	95.17	95.60
嘉義縣 Chiayi C.	100.41	99.68	101.06	105.17
屏東縣 Pingtung C.	100.67	101.10	99.03	99.21
臺東縣 Taitung C.	97.24	97.94	93.52	100.09
花蓮縣 Hualien C.	99.63	99.87	99.70	96.73
澎湖縣 Penghu C.	107.71	109.47	105.47	99.87
基隆市 Keelung City	102.25	102.40	102.61	99.90
新竹市 Hsinchu City	103.32	103.28	102.96	105.00
嘉義市 Chiayi City	101.48	101.95	99.83	100.65
福建省 Fuchien Prov.	—	—	—	—
金門縣 Kinmen C.	113.09	112.73	112.92	116.84
連江縣 Lienchiang C.	100.42	100.66	99.81	—

資料來源：本部地政司。

Source: Dept. of Land Adm. of MOI.

表37. 警察機關受(處)理刑事案件

TABLE 37. OFFENSES HANDLED BY POLICE ORGANIZATIONS

年(月)別 Year (Month)	發生件數(包括補報數)(件) Offenses Known to the Police (Cases)				破獲件數(包括 Offenses Cleared	
	合計 Total	竊盜 Larceny	暴力 犯罪 Violent Crime	其他 刑案 Others	合計 Total	竊盜 Larceny
九十一年 2002	503,389	340,536	14,895	147,958	297,816	179,164
九十二年 2003	494,755	330,655	12,966	151,134	290,962	178,280
九十三年 2004	522,305	330,320	12,706	179,279	313,848	179,270
九十四年 2005	555,109	328,154	14,301	212,654	346,677	187,938
九十五年 2006	512,788	281,561	12,226	219,001	342,329	164,557
九十六年 2007	491,815	241,091	9,534	241,190	367,001	150,108
九十七年 2008	453,439	209,351	8,117	235,971	350,497	133,823
九十八年 2009	386,075	155,151	6,764	224,160	311,648	102,224
九十九年 2010	371,934	142,774	5,312	223,848	296,500	92,076
九月 Sept.	30,626	11,772	462	18,392	24,338	7,495
十月 Oct.	30,650	11,681	405	18,564	24,342	7,607
十一月 Nov.	28,569	10,703	393	17,473	22,422	6,840
十二月 Dec.	27,543	10,212	346	16,985	18,901	4,514
一〇〇年 2011	269,077	91,208	3,234	174,635	215,292	63,075
一月 Jan.	33,477	12,735	395	20,347	28,913	11,018
二月 Feb.	28,969	10,927	296	17,746	25,659	9,425
三月 Mar.	30,572	9,756	379	20,437	23,317	5,589
四月 Apr.	28,203	9,839	369	17,995	21,546	6,191
五月 May	29,437	9,859	429	19,149	22,911	6,173
六月 June	27,278	9,559	320	17,399	20,948	5,854
七月 July	31,637	9,683	343	21,611	24,794	6,370
八月 Aug.	31,541	9,632	381	21,528	25,060	6,326
九月 Sept.	27,963	9,218	322	18,423	22,144	6,129
較上月增減(%) VS. with Last Month	-11.34	-4.30	-15.49	-14.42	-11.64	-3.11
較上年同月增減(%) VS. with Last Year	-8.70	-21.70	-30.30	0.17	-9.01	-18.23

破積案(件) (Cases)		嫌疑犯人數(人) Offenders (Persons)				刑案 發生率 (件/十萬人) Crime Rate (Cases/ 100,000P.)	犯人口 率 (人/十萬人) Offender Rate (Persons/ 100,000P.)	破獲率 (%) Clearance Rate
暴力 犯罪 Violent Crime	其他 刑案 Others	合計 Total	竊盜 Larceny	暴力 犯罪 Violent Crime	其他 刑案 Others			
10,145	108,507	185,751	40,721	9,488	135,542	2,240.95	826.91	59.16
9,277	103,405	158,687	34,786	8,580	115,321	2,192.80	703.32	58.81
7,924	126,654	176,975	35,031	7,441	134,503	2,306.30	781.46	60.09
8,477	150,262	207,425	39,374	7,508	160,543	2,442.21	912.57	62.45
7,902	169,870	229,193	39,927	7,978	181,288	2,246.76	1,004.20	66.76
7,154	209,739	265,860	42,053	7,529	216,278	2,146.03	1,160.08	74.62
6,493	210,181	271,186	42,364	6,843	221,979	1,971.67	1,179.19	77.30
5,726	203,698	261,973	35,585	6,139	220,249	1,672.88	1,135.14	80.72
4,684	199,740	269,340	37,554	5,365	226,421	1,607.25	1,163.91	79.72
391	16,452	21,738	3,107	441	18,190	132.32	93.92	79.47
413	16,322	22,164	2,975	478	18,711	132.41	95.75	79.42
355	15,227	23,985	2,852	458	20,675	123.39	103.59	78.48
280	14,107	18,352	2,194	369	15,789	118.93	79.24	68.62
3,035	149,182	201,179	29,697	3,738	167,744	1,160.81	867.90	80.01
326	17,569	24,909	4,557	365	19,987	144.53	107.54	86.37
281	15,953	23,401	4,744	363	18,294	125.06	101.02	88.57
335	17,393	22,294	2,502	420	19,372	131.97	96.24	76.27
359	14,996	20,428	3,037	429	16,962	121.73	88.17	76.40
402	16,336	21,705	3,070	483	18,152	127.03	93.67	77.83
308	14,786	19,373	2,726	402	16,245	117.69	83.59	76.79
350	18,074	23,736	3,077	450	20,209	136.46	102.38	78.37
387	18,347	24,323	3,074	483	20,766	136.01	104.88	79.45
287	15,728	21,010	2,910	343	17,757	120.55	90.58	79.19
-25.84	-14.27	-13.62	-5.34	-28.99	-14.49	-15.45	-14.31	-0.26
-26.60	-4.40	-3.35	-6.34	-22.22	-2.38	-11.77	-3.34	-0.28

Source : National Police Agency, MOI.
Note : Theft includes Larceny, Serious, Motor Vehicle and Motorcycle Theft.

資料來源：本部警政署。
說明：竊盜包括重大、普通、汽車、機車竊盜。

表38. 警察機關受(處)理暴力犯罪

年 (月) 別 Year (Month)	發生件數(包括補報數) (件) Offenses Known to the Police (Cases)						破獲件數 Offenses	
	合計 Total	重大恐嚇取財 Serious Intimidation /Extortion	擄人勒贖 Kidnaping for Ransom	強盜搶奪 Robbery & Forceful Taking	重傷害及故意殺人 Mayhem & Murder	強制性交 Rape	合計 Total	重大恐嚇取財 Serious Intimidation /Extortion
九十一年 2002	14,895	35	83	11,250	1,238	2,289	10,145	26
九十二年 2003	12,966	45	73	9,236	1,167	2,445	9,277	33
九十三年 2004	12,706	23	80	9,525	977	2,101	7,924	19
九十四年 2005	14,301	31	65	11,022	948	2,235	8,477	23
九十五年 2006	12,226	24	64	8,911	967	2,260	7,902	12
九十六年 2007	9,534	24	38	6,059	926	2,487	7,154	28
九十七年 2008	8,117	10	29	4,925	834	2,319	6,493	7
九十八年 2009	6,764	5	18	3,799	869	2,073	5,726	4
九十九年 2010	5,312	9	19	2,557	768	1,959	4,684	8
九月 Sept.	462	1	2	212	70	177	391	4
十月 Oct.	405	—	1	180	72	152	413	—
十一月 Nov.	393	—	2	173	57	161	355	—
十二月 Dec.	346	1	3	141	53	148	280	1
一〇〇年 2011	3,234	4	5	1,293	539	1,393	3,035	4
一月 Jan.	395	1	—	198	57	139	326	1
二月 Feb.	296	1	1	131	59	104	281	1
三月 Mar.	379	—	—	167	53	159	335	—
四月 Apr.	369	—	3	155	62	149	359	—
五月 May	429	1	—	132	64	232	402	1
六月 June	320	—	—	119	52	149	308	—
七月 July	343	—	—	120	71	152	350	—
八月 Aug.	381	—	1	151	67	162	387	—
九月 Sept.	322	1	—	120	54	147	287	1
較上月增減(%) VS. with Last Month	-15.49	—	-100.00	-20.53	-19.40	-9.26	-25.84	—
較上年同月增減(%) VS. with Last Year	-30.30	0.00	-100.00	-43.40	-22.86	-16.95	-26.60	-75.00

資料來源：本部警政署。

說明：強制性交包括強制性交(單一嫌疑犯)、共同強制性交(嫌疑犯二人以上)及對幼性交。

TABLE 38. VIOLENT CRIME HANDLED BY POLICE ORGANIZATIONS

(包括破積案) (件) Cleared (Cases)				嫌疑犯人數 (人) Offenders (Persons)					
擄人勒贖 Kidnaping for Ransom	強盜搶奪 Robbery & Forceful Taking	重傷害及故意殺人 Mayhem & Murder	強制性交 Rape	合計 Total	恐嚇取財 Intimidation /Extortion	擄人勒贖 Kidnaping for Ransom	強盜搶奪 Robbery & Forceful Taking	重傷害及故意殺人 Mayhem & Murder	強制性交 Rape
73	6,796	1,135	2,115	9,488	35	210	5,183	1,933	2,127
72	5,739	1,099	2,334	8,580	28	217	4,088	1,936	2,311
76	4,935	907	1,987	7,441	30	238	3,555	1,662	1,956
66	5,515	889	1,984	7,508	45	226	3,767	1,525	1,945
61	4,791	919	2,119	7,978	22	240	3,731	1,802	2,183
40	3,794	890	2,402	7,529	38	176	3,305	1,605	2,405
29	3,373	819	2,265	6,843	8	97	2,995	1,421	2,322
18	2,856	850	1,998	6,139	11	82	2,486	1,504	2,056
18	2,026	764	1,868	5,365	6	74	1,911	1,452	1,922
2	159	71	155	441	3	12	138	124	164
1	166	73	173	478	—	4	154	145	175
3	128	54	170	458	—	13	142	116	187
2	116	52	109	369	1	7	141	105	115
7	1,100	542	1,382	3,738	6	43	1,160	1,090	1,439
1	148	52	124	365	—	11	145	82	127
1	123	64	92	363	—	3	137	128	95
—	130	56	149	420	—	—	132	127	161
1	137	62	159	429	—	5	141	116	167
2	127	64	208	483	6	17	135	112	213
—	108	50	150	402	—	—	117	125	160
—	101	75	174	450	—	—	108	158	184
2	142	64	179	483	—	7	148	147	181
—	84	55	147	343	—	—	97	95	151
-100.00	-40.85	-14.06	-17.88	-28.99	—	-100.00	-34.46	-35.37	-16.57
-100.00	-47.17	-22.54	-5.16	-22.22	-100.00	-100.00	-29.71	-23.39	-7.93

Source : National Police Agency, MOI.

Note : Rape includes Joint Rape and Child Rape.

表39. 警察機關查獲少年嫌疑犯人數

TABLE 39. JUVENILE OFFENDERS HANDLED BY POLICE ORGANIZATIONS

單位：人

Unit: Persons

年 (月) 別 Year (Month)	總 計 (12-18歲 未滿) Grand Total	竊 盜 Larceny	暴 罪	
			合 計 Total	重大恐嚇取財 Serious Intimidation /Extortion
九十一年 2002	15,659	7,769	1,394	1
九十二年 2003	12,331	6,498	1,129	—
九十三年 2004	10,540	4,859	1,092	3
九十四年 2005	9,620	4,566	895	4
九十五年 2006	10,384	4,689	1,155	1
九十六年 2007	10,881	4,285	872	2
九十七年 2008	11,283	3,940	845	1
九十八年 2009	10,762	3,882	829	—
九十九年 2010	11,102	4,086	700	—
九 月 Sept.	902	334	39	—
十 月 Oct.	934	325	72	—
十一月 Nov.	1,044	316	65	—
十二月 Dec.	756	208	56	—
一〇〇年 2011	10,316	3,257	574	—
一 月 Jan.	1,029	421	46	—
二 月 Feb.	1,090	515	41	—
三 月 Mar.	1,053	262	76	—
四 月 Apr.	1,179	360	72	—
五 月 May	1,259	341	89	—
六 月 June	957	277	56	—
七 月 July	1,410	413	67	—
八 月 Aug.	1,371	317	92	—
九 月 Sept.	968	351	35	—
較上月增減(%) VS. with Last Month	-29.39	10.73	-61.96	—
較上年同月增減(%) VS. with Last Year	7.32	5.09	-10.26	—

力 犯 罪 Violent Crime				其他犯罪 Others	少年嫌疑犯 占總嫌疑犯 比率 (%) Juvenile Offenders to the All
擄人勒贖 Kidnapping for Ransom	強盜搶奪 Robbery & Forceful Taking	重傷害及 故意殺人 Mayhem & Murder	強制性交 Rape		
6	756	297	334	6,496	8.43
16	480	239	394	4,704	7.77
15	432	285	357	4,589	5.96
2	373	234	282	4,159	4.64
15	449	312	378	4,540	4.53
16	286	226	342	5,724	4.09
1	274	171	398	6,498	4.16
8	255	192	374	6,051	4.11
3	158	177	362	6,316	4.12
—	8	7	24	529	4.15
—	11	28	33	537	4.21
—	16	11	38	663	4.35
2	13	16	25	492	4.12
—	79	194	301	6,485	5.13
—	8	10	28	562	4.13
—	11	16	14	534	4.66
—	7	24	45	715	4.72
—	11	24	37	747	5.77
—	7	30	52	829	5.80
—	6	16	34	624	4.94
—	7	23	37	930	5.94
—	16	44	32	962	5.64
—	6	7	22	582	4.61
—	-62.50	-84.09	-31.25	-39.50	-1.03
—	-25.00	0.00	-8.33	10.02	0.46

資料來源：本部警政署。
說明：竊盜包括重大、普通、汽車、機車竊盜；強制性交包括強制性交(單一嫌疑犯)、共同強制性交(二人以上嫌疑犯)及對幼性交。

Source: National Police Agency, MOI.
Note: Theft includes Larceny, Serious, Motor Vehicle and Motorcycle Theft; Rape includes Joint Rape and Child Rape.

表40. 警察機關檢肅毒品統計

年 (月) 別 Year (Month)	違反毒品危害防制條例 Violation of the Narcotics Endangerment Prevention Act		毒品數量 (公斤)				
	發生 件數 Offenses (Cases)	嫌疑犯 人數 Offenders (Persons)	合計 Total	第一級毒品			
				小計 Subtotal	海洛因 Heroin	嗎啡 Morphine	鴉片 Opium
九十一年 2002	25,612	30,643	779.88	442.65	438.28	0.06	0.00
九十二年 2003	25,480	28,921	2,253.23	255.04	254.81	0.04	—
九十三年 2004	37,347	40,136	3,852.61	360.12	358.88	0.07	0.00
九十四年 2005	49,452	51,376	8,926.53	228.45	228.20	0.11	0.00
九十五年 2006	45,405	47,257	2,480.21	247.46	246.46	0.02	0.00
九十六年 2007	52,835	53,681	4,997.38	154.76	153.05	0.02	0.01
九十七年 2008	52,457	52,762	7,003.47	127.85	127.83	0.01	0.00
九十八年 2009	44,913	47,400	12,131.88	91.57	90.73	0.82	0.00
九十九年 2010	48,318	51,078	5,346.79	59.53	58.48	0.01	0.00
九月 Sept.	4,130	4,339	280.09	3.39	3.39	0.00	—
十月 Oct.	4,062	4,258	439.77	9.27	9.27	—	—
十一月 Nov.	4,082	4,344	238.79	2.27	2.26	0.00	—
十二月 Dec.	2,849	2,996	257.04	1.66	1.66	—	—
一〇〇年 2011	36,522	38,719	2,835.32	32.68	32.62	0.05	0.00
一月 Jan.	4,171	4,488	194.24	5.64	5.64	0.00	—
二月 Feb.	3,167	3,318	315.63	1.53	1.53	—	0.00
三月 Mar.	4,244	4,518	243.25	4.35	4.35	0.00	—
四月 Apr.	3,657	3,971	123.21	3.77	3.77	0.00	—
五月 May	3,945	4,115	534.86	2.76	2.72	0.04	0.00
六月 June	3,229	3,384	479.32	1.40	1.40	—	—
七月 July	5,487	5,730	606.97	5.26	5.26	0.00	—
八月 Aug.	5,263	5,635	242.39	5.67	5.67	0.00	0.00
九月 Sept.	3,359	3,560	95.44	2.30	2.30	0.00	—
較上月增減(%) VS. with Last Month	-36.18	-36.82	-60.62	-59.42	-59.43	14.29	-100.00
較上年同月增減(%) VS. with Last Year	-18.67	-17.95	-65.92	-32.17	-32.22	—	—

資料來源：本部警政署。

說明：1. 91年起，第三級毒品增列K他命。
2. 98年起，第三、四級毒品犯罪方法別新增「持有」。

TABLE 40. OFFENSES OF NARCOTIC DRUGS

1st Class 古柯鹼 及其他 Cocain & Others	Narcotic Drugs (Kilogram)							第三級 (低含量可 待因、FM2 、K他命等) 3rd Class	第四級 4th Class	其他 (種子等) Others
	第二級毒品 2nd Class					其他 Others				
	小計 Subtotal	罌粟 Opium Poppy	大麻 Marijuana	安非他命 Amphetamin	其他 Others					
4.31	288.16	0.00	6.30	217.92	63.94	39.98	—	9.08		
0.19	1,568.61	0.03	84.26	1,097.31	387.01	429.49	—	0.10		
1.16	3,261.55	—	24.78	3,006.17	230.61	230.56	—	0.37		
0.14	2,165.71	0.00	39.65	2,009.94	116.11	5,591.54	940.19	0.64		
0.98	649.72	—	44.37	504.90	100.45	857.26	669.12	56.65		
1.69	261.00	—	29.34	197.46	34.20	1,829.87	828.66	1,923.09		
0.01	2,559.76	—	18.67	2,528.00	13.09	2,187.64	2,128.13	0.09		
0.02	1,744.95	—	304.77	1,311.45	128.72	9,426.37	864.52	4.48		
1.04	894.51	0.00	35.56	837.64	21.31	2,379.32	2,012.29	1.15		
—	264.35	—	0.08	263.90	0.38	12.30	0.04	—		
0.00	26.66	—	1.14	25.35	0.17	21.89	381.95	—		
0.01	151.52	—	0.18	150.91	0.43	67.00	17.99	—		
0.00	38.70	—	0.71	29.90	8.09	194.24	22.43	—		
0.00	536.37	—	8.96	473.74	53.67	1,717.52	548.75	0.01		
—	68.70	—	0.08	67.84	0.78	42.99	76.91	0.01		
—	157.22	—	0.08	156.46	0.68	76.63	80.25	—		
0.00	135.20	—	0.06	133.99	1.14	36.86	66.85	—		
0.00	21.89	—	7.27	13.60	1.01	46.33	51.22	—		
—	24.51	—	0.29	16.47	7.75	450.47	57.13	—		
—	45.33	—	0.04	8.15	37.14	412.56	20.04	—		
—	18.48	—	1.00	14.53	2.94	544.71	38.52	—		
0.00	59.65	—	0.05	58.20	1.40	71.96	105.10	0.00		
0.00	5.41	—	0.08	4.49	0.84	35.01	52.72	—		
-27.82	-90.93	—	62.22	-92.28	-40.44	-51.35	-49.84	-100.00		
—	-97.95	—	1.02	-98.30	121.38	184.53	—	—		

Source : National Police Agency, MOI.

Note : 1. The figures of 3rd class include ketamine since 2002.
2. The criminal methods of the 3rd and 4th class narcotic drugs include "Possession" since 2009.

表41. 警察機關查獲槍砲、彈藥、刀械數量

TABLE 41. ILLEGAL FIREARMS, AMMUNITION AND KNIVES CAPTURED BY POLICE ORGANIZATIONS

年 (月) 別 Year (Month)	槍 枝 (枝) Firearms				
	合計 Total	制式槍枝 Standard Guns		土製槍枝 Self-made Guns	其他槍枝 Other Guns
		中共槍枝 PRC-made Guns			
九十一年 2002	1,963	883	8	970	110
九十二年 2003	2,643	1,210	7	1,363	70
九十三年 2004	4,276	1,406	15	2,672	198
九十四年 2005	3,394	955	5	2,363	76
九十五年 2006	2,788	870	1	1,819	99
九十六年 2007	2,295	678	3	1,449	168
九十七年 2008	1,829	609	4	1,183	37
九十八年 2009	1,666	693	—	952	21
九十九年 2010	1,504	525	4	967	12
九 月 Sept.	78	30	—	48	—
十 月 Oct.	155	37	1	116	2
十一月 Nov.	111	40	1	69	2
十二月 Dec.	69	16	—	52	1
一〇〇年 2011	1,290	363	4	900	27
一 月 Jan.	243	88	—	153	2
二 月 Feb.	188	48	—	135	5
三 月 Mar.	101	19	—	79	3
四 月 Apr.	112	42	—	70	—
五 月 May	128	26	—	99	3
六 月 June	104	26	—	74	4
七 月 July	120	41	3	77	2
八 月 Aug.	140	38	1	97	5
九 月 Sept.	154	35	—	116	3
較上月增減(%) VS. with Last Month	10.00	-7.89	-100.00	19.59	-40.00
較上年同月增減(%) VS. with Last Year	97.44	16.67	—	141.67	—

資料來源：本部警政署。

合計 Total	彈 類 (顆) Ammunition				刀械 (把) Knives
	子彈 Cartridges & Bullets	手榴彈 Grenades	土製炸彈 Self-made Bombs	其他彈類 Others	
31,239	22,253	17	80	8,889	560
65,208	17,136	20	165	47,887	1,155
28,862	10,628	18	188	18,028	697
27,984	6,995	17	330	20,642	641
33,498	24,117	11	60	9,310	330
14,867	9,299	8	42	5,518	252
42,215	32,088	3	50	10,074	224
30,822	25,167	5	95	5,555	209
1,570	865	1	1	703	24
1,140	614	—	—	526	17
1,137	416	—	3	718	11
542	203	—	—	339	22
10,754	4,329	9	75	6,341	183
1,703	870	1	37	795	19
1,840	840	1	10	989	37
594	216	—	21	357	14
888	364	5	—	519	28
599	353	—	4	242	14
760	390	2	2	366	12
1,397	676	—	—	721	17
1,444	347	—	1	1,096	22
1,529	273	—	—	1,256	20
5.89	-21.33	—	-100.00	14.60	-9.09
-2.61	-68.44	-100.00	-100.00	78.66	-16.67

Source : National Police Agency, MOI.

表42. 警察機關處理違反社會秩序維護法案件

年 (月) 別 Year (Month)	總計 Grand Total		妨害安寧秩序 Disturbance of the Peace	
	件數 Cases	人數 Persons	件數 Cases	人數 Persons
九十一年 2002	8,734	11,852	3,439	3,725
九十二年 2003	8,684	11,705	3,975	4,460
九十三年 2004	8,303	11,046	3,727	4,172
九十四年 2005	8,654	12,382	4,034	4,559
九十五年 2006	10,632	14,805	4,899	5,169
九十六年 2007	10,014	14,605	4,416	4,579
九十七年 2008	10,966	14,902	4,545	4,736
九十八年 2009	8,257	11,880	3,467	3,684
九十九年 2010	7,325	11,178	3,552	3,741
九月 Sept.	727	954	419	430
十月 Oct.	505	750	245	258
十一月 Nov.	359	526	148	155
十二月 Dec.	322	428	134	137
一〇〇年 2011	3,970	6,858	2,277	2,407
一月 Jan.	264	843	52	91
二月 Feb.	263	910	54	87
三月 Mar.	301	736	65	76
四月 Apr.	231	457	61	74
五月 May	242	447	87	90
六月 June	179	372	47	47
七月 July	806	981	664	667
八月 Aug.	957	1,112	803	821
九月 Sept.	727	1,000	444	454
較上月增減(%) VS. with Last Month	-24.03	-10.07	-44.71	-44.70
較上年同月增減(%) VS. with Last Year	0.00	4.82	5.97	5.58

資料來源：本部警政署。

TABLE 42. VIOLATION OF THE LAW FOR MAINTAINING SOCIAL ORDER

妨害善良風俗 Violation of Moral Order		妨害公務 Interference with Legal Activities		妨害他人身體及財產 Interference with Other's Body or Property	
件數 Cases	人數 Persons	件數 Cases	人數 Persons	件數 Cases	人數 Persons
5,132	7,952	12	13	151	162
4,459	6,973	25	32	225	240
4,394	6,696	17	10	165	168
4,529	7,701	8	8	83	114
5,630	9,491	26	36	77	109
5,527	9,910	9	13	62	103
6,354	10,065	21	22	46	79
4,720	8,105	23	23	47	68
3,639	7,264	37	39	97	134
300	514	1	1	7	9
248	473	1	1	11	18
202	352	5	7	4	12
181	284	—	—	7	7
1,610	4,292	31	61	52	98
206	741	1	1	5	10
204	818	2	2	3	3
214	615	12	26	10	19
164	366	2	2	4	15
147	338	5	15	3	4
126	313	2	2	4	10
133	291	1	1	8	22
143	278	3	5	8	8
273	532	3	7	7	7
90.91	91.37	0.00	40.00	-12.50	-12.50
-9.00	3.50	200.00	600.00	0.00	-22.22

Source : National Police Agency, MOI.

表43. 機動車輛數、道路交通事故原因及損傷

TABLE 43. REGISTERED MOTOR VEHICLES AND ROAD TRAFFIC ACCIDENTS

年 (月) 別 Year (Month)	機動車輛數 (輛)(年、月底) Registered Motor Vehicles			道 路			
	合 計 Total	汽 車 (不含軍車) Automobiles	機 車 Motorcycles	肇 事 總件數 (Total Cases)	肇事率 (件/萬輛) Rate (Cases/ 10,000V.)	A1 Fatal	
						件 數 Cases	死 亡 (人) Deaths
九十一年 2002	17,906,957	5,923,200	11,983,757	86,259	48.77	2,725	2,861
九十二年 2003	18,500,658	6,133,794	12,366,864	120,223	66.04	2,572	2,718
九十三年 2004	19,183,136	6,389,186	12,793,950	137,221	72.83	2,502	2,634
九十四年 2005	19,862,807	6,667,542	13,195,265	155,814	79.81	2,767	2,894
九十五年 2006	20,307,197	6,750,169	13,557,028	160,897	80.11	2,999	3,140
九十六年 2007	20,711,754	6,768,281	13,943,473	163,971	79.95	2,463	2,573
九十七年 2008	21,092,358	6,726,916	14,365,442	170,127	81.39	2,150	2,224
九十八年 2009	21,374,175	6,769,845	14,604,330	184,749	87.01	2,016	2,092
九十九年 2010	21,721,447	6,876,515	14,844,932	219,651	101.94	1,973	2,047
九 月 Sept.	21,625,041	6,838,385	14,786,656	18,567	8.60	180	182
十 月 Oct.	21,663,488	6,851,145	14,812,343	18,978	8.77	173	174
十一月 Nov.	21,699,848	6,866,650	14,833,198	19,256	8.88	155	165
十二月 Dec.	21,721,447	6,876,515	14,844,932	20,471	9.43	188	195
一〇〇年 2011	22,142,021	7,007,601	15,134,420	165,992	75.69	1,462	1,517
一 月 Jan.	21,771,805	6,910,806	14,860,999	18,392	8.46	179	183
二 月 Feb.	21,796,838	6,915,550	14,881,288	15,318	7.03	140	145
三 月 Mar.	21,844,934	6,929,339	14,915,595	18,030	8.26	157	164
四 月 Apr.	21,874,617	6,939,723	14,934,894	17,971	8.22	175	187
五 月 May	21,909,693	6,946,885	14,962,808	19,465	8.89	152	156
六 月 June	21,962,344	6,963,371	14,998,973	19,691	8.98	160	164
七 月 July	22,030,389	6,985,581	15,044,808	19,417	8.83	159	166
八 月 Aug.	22,068,440	6,991,046	15,077,394	18,936	8.59	165	168
九 月 Sept.	22,142,021	7,007,601	15,134,420	18,772	8.49	175	184
較上月增減(%) VS. with Last Month	0.33	0.24	0.38	-0.87	-0.10	6.06	9.52
較上年同月增減(%) VS. with Last Year	2.39	2.47	2.35	1.10	-0.11	-2.78	1.10

資料來源：本部警政署。
說 明：A1類係指造成當場或24小時內死亡之事故；A2類指造成人員受傷或超過24小時死亡之事故。

交 通 事 故 Cases of Road Traffic Accidents								
類 Cases	A2 類 Injured-only Cases		肇 事 原 因 (件) (A1類) Causes of Traffic Accidents (Cases) (Fatal Cases)					
	受 傷 (人) Injuries	件 數 Cases	受 傷 (人) Injuries	汽(機、慢) 車 駕 駛 人 Drivers	機 件 Machines	行 人 (或 乘 客) Passer-by	交 通 管 制 (投 施) Equipment	其 他 Others
	1,284	83,534	108,310	2,636	26	57	2	4
	1,262	117,651	155,041	2,474	19	77	2	—
	1,248	134,719	177,860	2,378	20	102	—	2
	1,383	153,047	201,704	2,655	10	98	2	2
	1,301	157,898	209,875	2,891	7	93	4	4
	1,006	161,508	215,921	2,368	13	79	3	—
	983	167,977	226,440	2,077	16	54	2	1
	893	182,733	246,101	1,928	13	72	—	3
	774	217,678	292,990	1,896	14	63	—	—
	73	18,387	24,750	173	1	6	—	—
	64	18,805	25,395	163	1	9	—	—
	81	19,101	25,783	150	2	3	—	—
	77	20,283	27,541	178	—	10	—	—
	637	164,530	218,885	1,405	5	46	3	3
	63	18,213	23,425	174	—	5	—	—
	59	15,178	20,110	136	—	4	—	—
	60	17,873	23,688	146	—	10	1	—
	89	17,796	23,956	168	—	6	1	—
	61	19,313	25,773	145	3	4	—	—
	91	19,531	26,097	151	—	9	—	—
	67	19,258	25,842	154	1	3	—	1
	60	18,771	25,129	162	—	2	—	1
	87	18,597	24,865	169	1	3	1	1
	45.00	-0.93	-1.05	4.32	—	50.00	—	0.00
	19.18	1.14	0.46	-2.31	0.00	-50.00	—	—

Source : National Police Agency, MOI.
Note : A1 refers to fatal cases on the moment or within 24 hours; A2 refers to injured cases or fatal cases over 24 hours.

表44. 道路交通事故按車種及道路類別分

單位：件

年 (月) 別 Year (Month)	A1類(當場及24小時內死亡)事故按車種別							
	合計 Total	大貨車 Semi-Truck	小貨車 Small Truck	大客車 Bus	營業 小客車 Business Small Passenger Vehicle	自用 小客車 Private Small Passenger Vehicle	特種車 Specially Const- ructed Vehicle	機車 Motor- Cycle
九十一年 2002	2,725	341	282	74	23	841	3	907
九十二年 2003	2,572	263	283	50	24	799	9	871
九十三年 2004	2,502	298	250	60	24	756	7	807
九十四年 2005	2,767	303	305	49	24	869	3	944
九十五年 2006	2,999	298	295	43	28	861	4	1,213
九十六年 2007	2,463	230	276	48	20	662	5	1,019
九十七年 2008	2,150	199	211	40	15	579	3	949
九十八年 2009	2,016	164	219	37	28	515	4	882
九十九年 2010	1,973	209	191	26	25	489	6	896
九月 Sept.	180	21	17	—	3	45	1	77
十月 Oct.	173	14	14	—	3	43	1	83
十一月 Nov.	155	21	20	3	—	49	—	52
十二月 Dec.	188	22	17	2	2	46	—	84
一〇〇年 2011	1,462	129	143	16	23	355	2	693
一月 Jan.	179	21	17	1	6	39	1	80
二月 Feb.	140	12	10	2	1	30	—	78
三月 Mar.	157	15	12	1	3	45	—	64
四月 Apr.	175	16	18	1	5	42	—	81
五月 May	152	17	13	3	—	40	1	67
六月 June	160	9	16	2	2	44	—	73
七月 July	159	13	23	1	1	35	—	79
八月 Aug.	165	18	16	3	2	41	—	74
九月 Sept.	175	8	18	2	3	39	—	97
較上月增減(%) VS. with Last Month	6.06	-55.56	12.50	-33.33	50.00	-4.88	—	31.08
較上年同月增減(%) VS. with Last Year	-2.78	-61.90	5.88	0.00	0.00	-13.33	-100.00	25.97

資料來源：本部警政署。

TABLE 44. ROAD TRAFFIC ACCIDENTS BY TYPES OF VEHICLE AND ROAD

Unit : Cases

By Vehicle		A1類(當場及24小時內死亡)事故按道路類別							
自行車 Bicycle	其他 Others	合計 Total	國道 National Highway	省道 Provincial Highway	縣鄉道 County Highway & District Road	市區道路 Urban Road	村里道 Road of Villages	專用道 Exclusive Highway	其他 Others
—	254	2,725	58	624	616	834	528	24	41
—	273	2,572	89	540	707	712	442	22	60
—	300	2,502	107	577	602	715	417	29	55
—	270	2,767	117	620	637	761	543	28	61
—	257	2,999	111	612	685	826	655	25	85
—	203	2,463	100	495	544	702	533	23	66
—	154	2,150	88	399	537	593	469	10	54
—	167	2,016	64	393	460	588	450	5	56
—	131	1,973	67	366	433	592	445	14	56
—	16	180	6	36	44	40	43	2	9
—	15	173	5	29	47	43	43	1	5
—	10	155	7	37	37	40	30	—	4
—	15	188	1	14	42	70	54	1	6
32	69	1,462	43	213	226	671	276	3	30
4	10	179	5	33	37	69	31	—	4
—	7	140	4	13	25	71	24	1	2
6	11	157	3	27	21	73	30	—	3
2	10	175	7	30	15	87	31	1	4
5	6	152	6	16	20	69	35	1	5
4	10	160	6	26	29	69	28	—	2
1	6	159	4	17	25	74	34	—	5
7	4	165	2	33	20	76	31	—	3
3	5	175	6	18	34	83	32	—	2
-57.14	25.00	6.06	200.00	-45.45	70.00	9.21	3.23	—	-33.33
—	-68.75	-2.78	0.00	-50.00	-22.73	107.50	-25.58	-100.00	-77.78

Source : National Police Agency, MOI.

表45. 警察機關處理集會遊行發生數

單位：件

年 (月) 別 Year (Month)	總件數 Total Cases	類 別 By Classification			是否申請 By Applications		
		室 外 Outdoor		室內集會 Indoor Assembly	申 請 Applied		未申請 Not Applied
		集會 Assembly	遊行 Parade		准 Allowed	不 准 Not Allowed	
九十一年 2002	5,856	4,254	1,368	234	5,166	10	680
九十二年 2003	1,448	1,159	180	109	774	9	665
九十三年 2004	5,464	3,947	1,351	166	4,823	13	628
九十四年 2005	6,812	4,548	2,098	166	6,284	17	511
九十五年 2006	4,407	3,239	970	198	3,898	9	500
九十六年 2007	2,997	2,337	568	92	2,613	17	367
九十七年 2008	3,636	2,110	1,427	99	3,194	11	431
九十八年 2009	6,305	4,117	2,088	100	5,579	15	711
九十九年 2010	9,267	7,173	2,094	—	8,568	12	687
九 月 Sept.	373	329	44	—	316	1	56
十 月 Oct.	1,766	1,545	221	—	1,705	1	60
十一月 Nov.	3,147	2,148	999	—	3,074	1	72
十二月 Dec.	214	173	41	—	160	—	54
一〇〇年 2011	1,802	1,490	312	—	1,193	4	605
一 月 Jan.	170	151	19	—	119	—	51
二 月 Feb.	134	115	19	—	89	—	45
三 月 Mar.	201	143	58	—	152	—	49
四 月 Apr.	186	158	28	—	108	2	76
五 月 May	171	139	32	—	94	1	76
六 月 June	171	143	28	—	100	1	70
七 月 July	227	192	35	—	157	—	70
八 月 Aug.	245	199	46	—	151	—	94
九 月 Sept.	297	250	47	—	223	—	74
較上月增減(%) VS. with Last Month	21.22	25.63	2.17	—	47.68	—	-21.28
較上年同月增減(%) VS. with Last Year	-20.38	-24.01	6.82	—	-29.43	-100.00	32.14

資料來源：本部警政署。
說 明：99年起本表不含無需申請許可之室內集會。

TABLE 45. ASSEMBLY AND PARADE HANDLED BY POLICE ORGANIZATIONS

Unit : Cases

活 動 性 質 By Rally					使用警力 (人 次) Times of Policemen (Person-times)
政治性 Political	社會性 Societal	經濟性 Economic	涉外性 For National Interests	其他 Others	
4,867	862	87	7	33	236,764
653	673	80	4	38	98,474
4,739	622	67	3	33	371,600
5,929	719	106	6	52	306,977
3,557	599	112	4	135	309,047
2,398	451	94	15	39	184,482
2,946	534	98	16	42	289,336
5,540	627	96	10	32	348,921
8,358	669	103	9	128	372,841
301	58	6	—	8	17,800
1,652	90	3	2	19	70,099
3,028	103	7	—	9	130,020
110	59	10	1	34	12,007
1,116	456	53	8	169	94,260
85	66	8	—	11	9,812
97	23	3	—	11	8,621
148	42	2	2	7	9,197
100	60	9	1	16	10,044
85	52	13	—	21	11,720
93	44	4	—	30	6,974
150	51	3	2	21	10,461
138	66	5	1	35	12,564
220	52	6	2	17	14,867
59.42	-21.21	20.00	100.00	-51.43	18.33
-26.91	-10.34	0.00	—	112.50	-16.48

Source : National Police Agency, MOI.
Note : The figures after 2010 excluded "Indoor Assembly" which needs not to be applied for permission.

表46. 警察機關處理經濟案件

年(月)別 Year (Month)	總計 Grand Total		違反金融(5) Counterfeit Currency, Unlawful Money Lending, Illegal Debt Collection & Financial Transaction	
	件數 Cases	金額(千元) Amount (\$1,000)	件數 Cases	金額(千元) Amount (\$1,000)
九十一年 2002	11,377	12,443,906	1,279	674,811
九十二年 2003	10,582	16,769,585	1,259	1,741,247
九十三年 2004	6,841	11,408,613	1,073	1,258,757
九十四年 2005	7,509	13,595,054	1,084	1,580,417
九十五年 2006	9,826	35,149,358	2,248	2,459,254
九十六年 2007	11,447	42,191,256	2,709	1,923,043
九十七年 2008	10,966	25,159,510	2,912	5,147,536
九十八年 2009	11,159	21,983,033	3,342	9,789,993
九十九年 2010	10,328	32,510,487	3,199	19,170,916
九月 Sept.	837	1,484,845	272	222,887
十月 Oct.	924	1,239,443	280	194,552
十一月 Nov.	523	983,331	86	47,969
十二月 Dec.	1,279	2,621,759	239	1,415,887
一〇〇年 2011	7,859	14,243,263	2,266	2,852,288
一月 Jan.	580	1,134,452	128	103,612
二月 Feb.	697	703,881	339	317,618
三月 Mar.	1,247	1,963,929	268	393,244
四月 Apr.	851	869,463	276	277,932
五月 May	831	2,177,755	303	497,862
六月 June	1,034	1,662,184	268	678,587
七月 July	716	869,561	254	184,869
八月 Aug.	660	2,215,489	106	74,322
九月 Sept.	1,243	2,646,550	324	324,242
較上月增減(%) VS. with Last Month	88.33	19.46	205.66	336.27
較上年同月增減(%) VS. with Last Year	48.51	78.24	19.12	45.47

資料來源：本部警政署。
說明：1. 91年起違反工商登記金額不列入統計。
2. 92年4月起，侵害智慧財產權不含專利。
3. 93年1月起，經濟案件統計範圍不含漏稅、違反工商登記等項，新增違反公平交易法。
4. 95年以前「其他經濟案件」金額含「盜採砂(土)石」及「濫(盜)伐林木」。
5. 96年7月起，違反金融增加「地下通匯」。

TABLE 46. DISCOVERED ECONOMIC FRAUDS HANDLED BY POLICE ORGANIZATIONS

違法販賣汽柴油 Illegal Sales of Petroleum & Diesel		走私 Smuggling		產製、販賣私劣酒 Unlawful Alcohol Production & Sale	
件數 Cases	金額(千元) Amount (\$1,000)	件數 Cases	金額(千元) Amount (\$1,000)	件數 Cases	金額(千元) Amount (\$1,000)
185	39,144	533	584,179	479	265,201
270	31,430	575	644,924	325	875,997
373	33,264	495	913,482	184	97,558
601	51,277	423	618,454	214	82,032
286	52,057	966	703,194	464	158,699
256	34,791	1,121	734,243	535	126,059
223	66,550	719	1,094,756	225	213,202
130	62,395	703	704,589	380	254,019
84	15,008	528	631,533	346	108,220
2	76	68	100,146	52	10,136
3	237	23	34,814	10	10,473
2	786	12	13,531	5	8,045
9	1,658	34	10,024	43	21,251
71	324,616	335	298,258	222	254,655
5	5,671	53	25,381	27	60,982
6	76,453	22	12,674	17	35,681
10	1,121	78	76,019	46	5,352
4	6,808	30	32,973	12	1,652
12	2,768	35	26,584	49	5,385
7	5,237	13	14,582	9	1,154
9	87,186	18	14,197	10	83,724
10	136,014	35	61,230	19	59,368
8	3,358	51	34,617	33	1,356
-20.00	-97.53	45.71	-43.46	73.68	-97.72
300.00	4,321.64	-25.00	-65.43	-36.54	-86.62

Source : National Police Agency, MOI.
Note : 1.The amount figure excluded "Against Register of Company" since 2002.
2.Intellectual Property Rights excluded Patent since April 2003.
3.Since 2004, the Statistics Scope of Economic Frauds excluded Evading Taxation and Against Register of Company, included Fair Trade Law.
4.The amount figure of "Others" included "Unlawful Collection of Sand (Soil)" and "Unlawful Logging" before 2006.
5.The figures included "Illegal Financial Transaction" since July 2007.

表46. 警察機關處理經濟案件 (續)

年(月)別 Year (Month)	侵害智慧財產權(2) Infringement of Intellectual Property Rights		盜採砂(土)石 Unlawful Collection of Sandstone(Soil)	濫(盜)伐林木 Unlawful Logging
	件數 Cases	金額(千元) Amount (\$1,000)	件數 Cases	件數 Cases
九十一年 2002	5,118	10,010,371	350	89
九十二年 2003	4,660	12,622,499	367	64
九十三年 2004	4,209	8,606,759	202	70
九十四年 2005	4,648	10,886,415	224	100
九十五年 2006	5,158	30,609,995	280	145
九十六年 2007	6,271	38,333,542	240	89
九十七年 2008	6,093	18,630,720	281	255
九十八年 2009	5,542	10,466,925	364	408
九十九年 2010	5,161	12,584,748	180	485
九月 Sept.	358	1,151,600	8	48
十月 Oct.	540	999,368	8	40
十一月 Nov.	318	913,001	24	53
十二月 Dec.	862	1,172,940	10	31
一〇〇年 2011	4,081	10,502,784	101	588
一月 Jan.	280	938,805	16	53
二月 Feb.	250	261,456	11	33
三月 Mar.	675	1,488,193	19	113
四月 Apr.	361	550,097	21	112
五月 May	353	1,634,495	3	52
六月 June	656	962,623	8	60
七月 July	386	499,585	3	33
八月 Aug.	410	1,884,552	12	49
九月 Sept.	710	2,282,977	8	83
較上月增減(%) VS. with Last Month	73.17	21.14	-33.33	69.39
較上年同月增減(%) VS. with Last Year	98.32	98.24	0.00	72.92

TABLE 46. DISCOVERED ECONOMIC FRAUDS HANDLED BY POLICE ORGANIZATIONS (CONT.)

濫墾林地、山坡地 Unlawful Use of National Land & Mountain Side	違反公平交易法 Violation of Fair Trade Act		其他經濟案件(4) Others	
	件數 Cases	金額(千元) Amount (\$1,000)	件數 Cases	金額(千元) Amount (\$1,000)
196	—	—	3,148	870,201
181	—	—	2,881	853,489
186	—	—	49	498,792
212	3	200,000	—	176,459
275	4	559,502	—	606,657
218	5	1,039,402	3	177
229	29	6,746	—	—
285	2	439	3	704,674
340	—	—	5	62
29	—	—	—	—
20	—	—	—	—
23	—	—	—	—
51	—	—	—	—
191	4	10,663	—	—
18	—	—	—	—
19	—	—	—	—
37	1	—	—	—
35	—	—	—	—
23	1	10,660	—	—
13	—	—	—	—
3	—	—	—	—
17	2	3	—	—
26	—	—	—	—
52.94	-100.00	-100.00	—	—
-10.34	—	—	—	—

表47. 實際入境人數－按性別、年齡及身分

單位：人次

年(月)別 Year (Month)	總入境 人 數 Total Entry Persons	按性別分 By Sex		按年齡分	
		男 Male	女 Female	0 - 14 歲 Years	15 - 64歲 Years
九十一年 2002	10,187,925	6,022,475	4,165,450	523,073	9,012,827
九十二年 2003	8,138,248	4,863,219	3,275,029	433,293	7,243,553
九十三年 2004	10,699,122	6,300,580	4,398,542	588,809	9,462,516
九十四年 2005	11,557,175	6,758,467	4,798,708	628,861	10,206,711
九十五年 2006	12,148,694	7,014,024	5,134,670	668,002	10,675,857
九十六年 2007	12,639,948	7,208,147	5,431,801	702,602	11,098,858
九十七年 2008	12,297,825	7,001,958	5,295,867	667,148	10,812,279
九十八年 2009	12,513,288	6,975,669	5,537,619	652,612	10,946,191
九十九年 2010	14,980,936	8,169,757	6,811,179	814,136	13,022,571
九 月 Sept.	1,210,337	665,397	544,940	31,511	1,094,221
十 月 Oct.	1,258,117	692,110	566,007	30,146	1,110,941
十一月 Nov.	1,259,641	703,259	556,382	35,551	1,104,025
十二月 Dec.	1,243,760	695,151	548,609	60,457	1,104,980
一〇〇年 2011	11,588,494	6,303,556	5,284,938	677,550	10,108,431
一 月 Jan.	1,176,022	668,916	507,106	75,186	1,033,452
二 月 Feb.	1,110,063	581,645	528,418	84,742	955,754
三 月 Mar.	1,205,734	670,247	535,487	33,861	1,060,824
四 月 Apr.	1,302,696	717,231	585,465	48,632	1,130,468
五 月 May	1,245,048	691,463	553,585	35,906	1,101,748
六 月 June	1,318,424	719,396	599,028	59,509	1,167,584
七 月 July	1,484,058	783,870	700,188	158,972	1,250,061
八 月 Aug.	1,445,060	756,532	688,528	148,143	1,229,384
九 月 Sept.	1,301,389	714,256	587,133	32,599	1,179,156
較上月增減(%) VS. with Last Month	-9.94	-5.59	-14.73	-77.99	-4.09
較上年同月增減(%) VS. with Last Year	7.52	7.34	7.74	3.45	7.76

資料來源：本部入出國及移民署。

TABLE 47. ENTRY PERSONS - BY SEX, AGE, IDENTITY

Unit : Person-Times

By Age	按 身 分 分 By Identity					
	有戶籍國民 (含金馬地區) R.O.C. Registered Nationals	大陸地區人民 Mainland	香港澳門居民 H.K. & Macao Residents	無戶籍國民 Nationals No Register in R.O.C.	外國人 Foreigners	
65歲以上 Years & Over	652,025	7,210,233	165,236	379,864	78,575	2,354,017
	461,402	5,890,131	149,176	267,102	19,805	1,812,034
	647,797	7,748,780	153,190	346,209	22,646	2,428,297
	721,603	8,179,057	200,142	355,443	24,323	2,798,210
	804,835	8,628,867	286,608	354,335	23,255	2,855,629
	838,488	8,923,885	292,618	411,889	22,741	2,988,815
	818,398	8,452,638	314,914	540,039	27,698	2,962,536
	914,485	8,118,284	953,009	634,121	37,792	2,770,082
	1,144,229	9,413,659	1,607,569	700,700	23,531	3,235,477
	84,605	790,948	103,936	52,287	1,770	261,396
	117,030	772,158	148,209	52,698	1,712	283,340
	120,065	730,643	163,275	52,324	1,483	311,916
	78,323	713,166	118,994	72,334	2,095	337,171
802,513	7,314,180	1,191,670	524,942	17,334	2,540,368	
	67,384	775,405	99,568	36,280	1,936	262,833
	69,567	656,595	114,057	59,035	1,942	278,434
	111,049	687,519	151,764	51,357	2,045	313,049
	123,596	752,538	190,598	76,357	1,927	281,276
	107,394	774,577	148,712	48,883	1,596	271,280
	91,331	855,784	111,503	66,557	2,202	282,378
	75,025	1,025,936	126,246	64,908	2,107	264,861
	67,533	945,414	128,613	72,227	1,850	296,956
	89,634	840,412	120,609	49,338	1,729	289,301
	32.73	-11.11	-6.22	-31.69	-6.54	-2.58
	5.94	6.25	16.04	-5.64	-2.32	10.68

Source : National Immigration Agency, MOI.

表48. 實際入境人數—按入境地點分

單位：人次

年(月)別 Year (Month)	總計 Grand Total	桃園機場 Taoyuan Airport	高雄機場 Kaohsiung Airport	臺中機場 Taichung Airport	松山機場 Songshan Airport	花蓮機場 Hualien Airport
九十一年 2002	10,187,925	8,516,662	1,538,536	—	1,175	—
九十二年 2003	8,138,248	6,811,211	1,162,997	—	314	—
九十三年 2004	10,699,122	8,886,722	1,523,046	1,240	549	1,072
九十四年 2005	11,557,175	9,612,660	1,591,027	3,053	854	1,502
九十五年 2006	12,148,694	10,112,892	1,651,619	19,440	—	2,342
九十六年 2007	12,639,948	10,401,472	1,634,404	96,252	—	1,595
九十七年 2008	12,297,825	9,868,254	1,426,326	229,645	79,454	2,472
九十八年 2009	12,513,288	9,882,104	1,291,645	178,218	297,752	2,111
九十九年 2010	14,980,936	11,716,854	1,467,664	291,644	542,952	12,179
九月 Sept.	1,210,337	950,871	114,667	25,333	42,768	413
十月 Oct.	1,258,117	975,402	116,726	28,906	44,451	833
十一月 Nov.	1,259,641	939,798	118,550	30,382	94,418	1,194
十二月 Dec.	1,243,760	943,560	114,151	30,867	95,359	467
一〇〇年 2011	11,588,494	8,632,361	1,093,936	268,963	855,640	6,897
一月 Jan.	1,176,022	888,523	110,593	27,440	94,790	—
二月 Feb.	1,110,063	853,428	97,784	21,969	82,378	286
三月 Mar.	1,205,734	905,604	109,940	30,039	94,898	94
四月 Apr.	1,302,696	963,589	122,655	33,734	87,206	1,016
五月 May	1,245,048	917,070	116,763	28,458	91,458	1,062
六月 June	1,318,424	981,937	127,028	28,239	91,999	1,529
七月 July	1,484,058	1,089,440	149,579	36,802	102,720	1,427
八月 Aug.	1,445,060	1,072,262	141,864	33,517	108,055	1,388
九月 Sept.	1,301,389	960,508	117,730	28,765	102,136	95
較上月增減 (%) VS. with Last Month	-9.94	-10.42	-17.01	-14.18	-5.48	-93.16
較上年同月增減 (%) VS. with Last Year	7.52	1.01	2.67	13.55	138.81	-77.00

資料來源：本部入出國及移民署。

TABLE 48. ENTRY PERSONS - BY ARRIVING POINT

Unit : Person-Times

馬公機場 Magong Airport	基隆港 Keelung Sea Port	臺中港 Taichung Sea Port	高雄港 Kaohsiung Sea Port	花蓮港 Hualien Sea Port	麥寮港 Mailiao Sea Port	金門 Kinmen	馬祖 Mazu	其他 Others
—	90,361	1,345	9,962	297	—	26,648	2,258	681
—	59,320	1,481	18,670	456	—	79,924	3,804	71
382	58,421	2,362	11,167	576	11	202,178	11,340	56
406	53,319	1,651	14,081	542	31	258,178	18,800	1,071
643	14,260	1,671	13,543	483	22	306,736	23,605	1,438
465	91,078	2,916	16,859	906	192	359,082	27,997	6,730
446	141,343	2,674	24,174	574	755	481,659	37,193	2,856
410	145,161	3,026	18,611	702	1,706	637,316	46,699	7,827
678	178,311	7,477	29,162	634	1,503	688,029	30,476	13,373
—	24,376	540	1,112	54	94	47,512	2,157	440
—	26,864	380	4,208	43	115	57,155	2,040	994
—	4,518	493	4,458	53	143	62,946	1,785	903
—	3,024	660	1,741	51	123	52,257	1,173	327
—	150,739	10,093	21,333	377	933	523,835	15,942	7,445
—	4,908	362	1,044	50	128	46,757	1,027	400
—	7,119	1,391	1,728	26	100	40,703	2,666	485
—	5,535	1,237	1,570	55	144	53,925	1,369	1,324
—	13,207	1,763	4,440	56	111	71,311	2,318	1,290
—	21,465	1,593	1,442	53	109	62,877	1,378	1,320
—	22,145	1,342	3,106	36	91	58,731	1,446	795
—	28,014	634	5,624	39	83	66,607	2,541	548
—	23,884	948	1,146	33	96	59,877	1,646	344
—	24,462	823	1,233	29	71	63,047	1,551	939
—	2.42	-13.19	7.59	-12.12	-26.04	5.29	-5.77	173.56
—	0.35	52.41	10.88	-46.30	-24.47	32.70	-28.09	-8.01

Source : National Immigration Agency, MOI.

表49. 實際出境人數－按性別、年齡及身分分

單位：人次

年(月)別 Year (Month)	總出境 人 數 Total Exit Persons	按性別分 By Sex		按年齡分	
		男 Male	女 Female	0 - 14 歲 Years	15 - 64歲 Years
九十一年 2002	10,178,476	6,053,548	4,124,928	526,161	8,999,800
九十二年 2003	8,133,856	4,883,315	3,250,541	439,734	7,231,114
九十三年 2004	10,679,246	6,310,284	4,368,962	592,994	9,438,747
九十四年 2005	11,548,332	6,771,484	4,776,848	633,019	10,194,353
九十五年 2006	12,160,919	7,026,641	5,134,278	673,325	10,681,952
九十六年 2007	12,641,682	7,214,441	5,427,241	705,751	11,097,316
九十七年 2008	12,293,887	7,003,554	5,290,333	667,581	10,810,896
九十八年 2009	12,500,538	6,974,680	5,525,858	651,718	10,936,897
九十九年 2010	14,909,299	8,148,983	6,760,316	809,060	12,962,510
九 月 Sept.	1,163,113	635,907	527,206	30,268	1,049,783
十 月 Oct.	1,263,076	701,937	561,139	31,701	1,122,473
十一月 Nov.	1,197,836	671,520	526,316	30,342	1,056,930
十二月 Dec.	1,196,266	669,135	527,131	55,663	1,059,700
一〇〇年 2011	11,622,321	6,314,824	5,307,497	684,191	10,124,280
一 月 Jan.	1,152,241	621,530	530,711	81,941	1,001,768
二 月 Feb.	1,218,693	681,627	537,066	86,306	1,063,298
三 月 Mar.	1,158,349	641,065	517,284	31,193	1,020,301
四 月 Apr.	1,283,550	705,688	577,862	46,784	1,107,408
五 月 May	1,285,801	708,313	577,488	38,546	1,130,735
六 月 June	1,361,790	740,451	621,339	67,262	1,199,696
七 月 July	1,486,577	783,102	703,475	165,537	1,246,783
八 月 Aug.	1,423,605	747,787	675,818	133,868	1,222,535
九 月 Sept.	1,251,715	685,261	566,454	32,754	1,131,756
較上月增減(%) VS. with Last Month	-12.07	-8.36	-16.18	-75.53	-7.43
較上年同月增減(%) VS. with Last Year	7.62	7.76	7.44	8.21	7.81

資料來源：本部入出國及移民署。

TABLE 49. EXIT PERSONS - BY SEX, AGE, IDENTITY

Unit : Person-Times

By Age	按 身 分 分 By Identity					
	65歲以上 Years & Over	有戶籍國民 (含金馬地區) R.O.C. Registered Nationals	大陸地區人民 Mainland	香港澳門居民 H.K. & Macao Residents	無戶籍國民 Nationals No Register in R.O.C.	外國人 Foreigners
65歲以上 Years & Over	652,515	7,319,466	139,947	368,020	27,411	2,323,632
	463,008	5,923,072	128,874	268,293	15,979	1,797,638
	647,505	7,780,652	145,120	346,200	18,914	2,388,360
	720,960	8,208,125	193,065	354,830	21,375	2,770,937
	805,642	8,671,375	279,908	354,258	20,232	2,835,146
	838,615	8,963,711	285,382	410,762	20,055	2,961,772
	815,410	8,465,172	306,426	537,032	24,847	2,960,410
	911,923	8,142,946	929,725	627,441	33,914	2,766,512
	1,137,729	9,415,074	1,592,036	699,496	18,732	3,183,961
	83,062	782,978	90,001	43,594	1,369	245,171
	108,902	795,114	137,186	54,171	1,291	275,314
	110,564	682,970	160,516	53,234	1,166	299,950
	80,903	677,232	130,694	65,656	1,370	321,314
	813,850	7,389,462	1,180,931	528,405	14,855	2,508,668
	68,532	690,743	102,582	49,124	2,555	307,237
	69,089	804,856	112,417	53,411	1,543	246,466
	106,855	667,160	132,037	49,565	1,449	308,138
	129,358	752,558	193,883	69,716	1,505	265,888
	116,520	809,015	152,168	54,855	1,372	268,391
	94,832	890,332	121,421	64,360	1,412	284,265
	74,257	1,031,747	120,112	67,125	1,717	265,876
	67,202	919,773	137,295	76,637	2,052	287,848
	87,205	823,278	109,016	43,612	1,250	274,559
	29.77	-10.49	-20.60	-43.09	-39.08	-4.62
	4.99	5.15	21.13	0.04	-8.69	11.99

Source : National Immigration Agency, MOI.

表50. 實際出境人數—按出境地點分

單位：人次

年(月)別	總計	桃園機場	高雄機場	臺中機場	松山機場	花蓮機場
Year (Month)	Grand Total	Taoyuan Airport	Kaohsiung Airport	Taichung Airport	Songshan Airport	Hualien Airport
九十一年 2002	10,178,476	8,520,931	1,524,590	—	162	—
九十二年 2003	8,133,856	6,812,472	1,161,227	—	99	—
九十三年 2004	10,679,246	8,886,775	1,503,699	1,951	346	1,115
九十四年 2005	11,548,332	9,622,035	1,575,200	3,309	671	1,547
九十五年 2006	12,160,919	10,138,294	1,636,513	20,532	1	2,582
九十六年 2007	12,641,682	10,419,491	1,613,595	100,609	—	1,791
九十七年 2008	12,293,887	9,873,919	1,408,126	236,363	78,184	2,070
九十八年 2009	12,500,538	9,845,516	1,314,283	178,837	299,331	1,673
九十九年 2010	14,909,299	11,637,904	1,482,516	287,507	542,165	10,673
九月 Sept.	1,163,113	912,042	111,635	23,600	40,890	443
十月 Oct.	1,263,076	978,911	120,238	29,285	45,701	800
十一月 Nov.	1,197,836	890,525	115,254	28,527	92,677	1,203
十二月 Dec.	1,196,266	899,046	113,344	30,834	92,171	465
一〇〇年 2011	11,622,321	8,661,644	1,094,208	264,625	861,410	6,661
一月 Jan.	1,152,241	885,437	103,309	22,084	93,609	—
二月 Feb.	1,218,693	916,904	116,357	29,273	89,712	286
三月 Mar.	1,158,349	879,183	105,602	26,915	89,473	94
四月 Apr.	1,283,550	943,897	120,997	33,443	87,766	886
五月 May	1,285,801	941,270	122,453	30,900	97,888	976
六月 June	1,361,790	1,019,200	128,545	27,994	93,598	1,516
七月 July	1,486,577	1,094,432	148,482	34,560	101,026	1,281
八月 Aug.	1,423,605	1,055,592	137,128	33,015	109,542	1,528
九月 Sept.	1,251,715	925,729	111,335	26,441	98,796	94
較上月增減 (%) VS. with Last Month	-12.07	-12.30	-18.81	-19.91	-9.81	-93.85
較上年同月增減 (%) VS. with Last Year	7.62	1.50	-0.27	12.04	141.61	-78.78

資料來源：本部入出國及移民署。

TABLE 50. EXIT PERSONS - BY DEPARTING POINT

Unit : Person-Times

馬公機場	基隆港	臺中港	高雄港	花蓮港	麥寮港	金門	馬祖	其他
Magong Airport	Keelung Sea Port	Taichung Sea Port	Kaohsiung Sea Port	Hualien Sea Port	Mailiao Sea Port	Kinmen	Mazu	Others
—	90,532	1,276	10,877	181	—	27,194	2,244	489
—	56,791	1,401	16,866	858	—	80,626	3,449	67
385	58,597	2,000	9,304	567	7	204,127	10,302	71
404	52,403	1,451	11,623	399	27	260,431	17,751	1,081
492	14,783	1,406	11,379	317	25	311,497	22,285	813
465	89,079	2,633	14,795	1,620	190	366,233	25,566	5,615
449	133,333	2,056	28,153	280	745	492,624	35,558	2,027
408	130,946	9,170	17,042	8,013	1,799	644,756	43,634	5,130
678	165,626	21,400	22,810	2,600	1,445	695,657	28,408	9,910
—	22,460	2,269	1,099	41	92	45,641	2,119	782
—	23,830	906	3,740	53	109	56,896	1,659	948
—	4,694	823	1,725	55	137	59,762	1,618	836
—	3,470	637	2,171	51	93	52,547	1,189	248
—	149,460	12,459	16,811	3,199	888	526,786	16,180	7,990
—	3,606	321	1,025	41	111	40,498	1,933	267
—	5,275	3,631	2,305	20	101	52,323	2,057	449
—	5,103	818	1,732	51	118	47,037	1,086	1,137
—	14,933	1,596	3,640	54	116	71,898	2,307	2,017
—	20,261	1,707	1,308	512	111	65,762	1,391	1,262
—	21,569	783	1,840	2,417	95	61,806	1,492	935
—	32,517	508	2,550	51	77	67,477	2,898	718
—	23,602	742	976	24	88	59,524	1,524	320
—	22,594	2,353	1,435	29	71	60,461	1,492	885
—	-4.27	217.12	47.03	20.83	-19.32	1.57	-2.10	215.73
—	0.60	3.70	30.57	-29.27	-22.83	32.47	-29.59	-8.45

Source : National Immigration Agency, MOI.

表51. 外僑居留人數及查處非法外籍人士

年(月)別 Year (Month)	合法居留外僑人數 (人) Population of 15 Years and Over							
	合計 Total			年滿十五歲以上居留外僑之 Population of 15 Years and Over				
	計 Sub- Total	男 Male	女 Female	計 Sub- Total	商 Trader	工程師 Engineer	教師 Teacher	傳教士 Miss- ionary
九十一年 2002	405,751	164,388	241,363	395,090	4,987	3,416	5,976	2,014
九十二年 2003	405,284	157,046	248,238	395,366	4,034	3,145	5,958	2,048
九十三年 2004	423,456	157,905	265,551	413,660	4,207	3,319	6,831	1,921
九十四年 2005	429,703	156,370	273,333	420,526	3,878	3,117	6,630	1,800
九十五年 2006	428,240	156,559	271,681	419,788	3,197	2,500	6,185	1,804
九十六年 2007	433,169	163,575	269,594	425,110	3,752	2,407	6,009	1,775
九十七年 2008	417,385	160,987	256,398	410,053	3,474	2,072	5,655	1,729
九十八年 2009	403,700	152,242	251,458	396,514	3,665	1,920	6,106	1,613
九十九年 2010	418,802	160,963	257,839	411,922	3,783	2,004	5,923	1,573
九月 Sept.	413,989	157,708	256,281	406,668	4,143	2,168	5,971	1,528
十月 Oct.	415,971	158,721	257,250	408,697	3,888	2,117	5,946	1,483
十一月 Nov.	419,086	160,975	258,111	411,746	4,134	2,228	6,063	1,553
十二月 Dec.	418,802	160,963	257,839	411,922	3,783	2,004	5,923	1,573
一〇〇年 2011	461,010	186,401	274,609	453,414	4,993	2,427	6,666	1,681
一月 Jan.	405,943	152,390	253,553	400,085	2,804	1,599	5,081	1,525
二月 Feb.	430,372	166,162	264,210	422,895	4,534	2,381	6,450	1,596
三月 Mar.	429,884	165,674	264,210	423,038	4,113	2,164	6,189	1,589
四月 Apr.	439,597	171,548	268,049	432,065	4,669	2,438	6,720	1,671
五月 May	442,603	173,255	269,348	435,128	4,685	2,396	6,669	1,662
六月 June	439,483	172,845	266,638	433,207	4,625	2,357	5,785	1,605
七月 July	441,316	175,224	266,092	435,549	4,618	2,369	5,433	1,555
八月 Aug.	447,030	179,110	267,920	439,614	4,821	2,326	6,178	1,602
九月 Sept.	461,010	186,401	274,609	453,414	4,993	2,427	6,666	1,681
較上月增減(%) VS. with Last Month	3.13	4.07	2.50	3.14	3.57	4.34	7.90	4.93
較上年同月增減(%) VS. with Last Year	11.36	18.19	7.15	11.49	20.52	11.95	11.64	10.01

資料來源：本部入出國及移民署。
說明：1. 係指年(月)底別。

TABLE 51. FOREIGN RESIDENTS AND FERRETTED ILLEGAL FOREIGN RESIDENTS

Foreign Residents (Persons) (1)						查處非法外籍人士 (人) Ferretted Illegal Foreign Residents (Persons)			
經濟活動 by Economical Activities					未滿 十五歲 兒童 Under 15 Years	合計 Total	單純 逾期 Delay	非法工作 (未逾期) Illegal Worker	非法工作 暨逾期停留 (含偷渡) Delayed Illegal Worker
技工技匠 Techni- cian	外籍勞工 Foreign Labor	其他 職業 Others	失業 Un- employed	非勞動力 Inactive Person					
391	288,878	13,797	4,043	71,588	10,661	17,009	9,896	2,078	5,035
277	283,239	13,563	3,976	79,126	9,918	17,160	8,868	1,193	7,099
272	288,898	14,820	4,342	89,050	9,796	21,086	10,974	1,119	8,993
424	297,287	16,533	3,957	86,900	9,177	24,316	12,348	1,283	10,685
807	306,418	16,031	3,329	79,517	8,452	28,463	13,393	1,850	13,220
1,142	321,804	15,576	2,917	69,728	8,059	18,264	9,319	1,699	7,246
736	316,177	17,863	2,444	59,903	7,332	16,916	9,028	582	7,306
456	306,408	20,024	2,145	54,177	7,186	17,336	7,112	633	9,591
485	325,572	21,428	1,959	49,195	6,880	17,193	8,129	326	8,738
461	319,885	21,325	1,969	49,218	7,321	1,324	741	43	540
502	322,037	21,183	1,978	49,563	7,274	1,881	736	26	1,119
506	323,800	21,664	1,963	49,835	7,340	1,672	672	39	961
485	325,572	21,428	1,959	49,195	6,880	1,479	594	27	858
527	360,824	24,085	1,978	50,233	7,596	12,172	6,394	283	5,495
458	327,172	19,446	1,846	40,154	5,858	1,189	686	22	481
502	332,996	22,734	1,949	49,753	7,477	1,198	633	12	553
479	334,108	22,366	1,931	50,099	6,846	1,244	636	17	591
502	340,003	23,469	1,970	50,623	7,532	1,260	574	53	633
519	343,789	23,429	1,995	49,984	7,475	1,250	618	29	603
536	347,791	23,066	1,936	45,506	6,276	1,311	670	44	597
504	353,745	22,760	1,920	42,645	5,767	1,545	894	36	615
522	355,071	23,481	1,962	43,651	7,416	1,733	1,005	35	693
527	360,824	24,085	1,978	50,233	7,596	1,442	678	35	729
0.96	1.62	44.06	0.82	15.08	2.43	-16.79	-32.54	0.00	5.19
14.32	12.80	12.94	0.46	2.06	3.76	8.91	-8.50	-18.60	35.00

Source : National Immigration Agency, MOI.
Note : 1.refers to End of Year (Month).

表52. 消防安全設備查察處理

單位：家；件次；元

年(月)別 Year (Month)	年(月)底 列管家數 Supervised Houses	檢查情形 Inspection			複查情形 Recheck	
		檢查件次 Total Cases	合格件次 Qualified Cases	不合格 件次 Unqualified Cases	複查件次 Cases of Recheck	複查不 合格件次 Unquali- fied Cases
九十一年 2002	116,067	308,969	276,799	32,170	27,301	1,808
九十二年 2003	120,722	305,318	277,888	27,430	25,227	1,852
九十三年 2004	129,664	321,831	295,368	26,463	24,321	2,004
九十四年 2005	140,764	303,725	278,284	25,441	25,338	2,504
九十五年 2006	141,093	287,416	259,977	27,439	26,253	2,749
九十六年 2007	156,209	311,249	278,086	33,163	26,740	2,959
九十七年 2008	163,700	310,730	279,929	30,801	27,235	3,491
九十八年 2009	168,270	303,229	269,787	33,442	31,099	3,692
九十九年 2010	172,786	302,257	268,513	33,744	30,649	3,783
九月 Sept.	172,731	19,549	17,176	2,373	2,220	243
十月 Oct.	174,383	21,022	18,224	2,798	1,769	350
十一月 Nov.	173,886	27,223	23,694	3,529	3,030	271
十二月 Dec.	172,786	34,182	30,428	3,754	3,398	375
一〇〇年 2011	182,520	232,834	198,502	34,332	31,594	3,578
一月 Jan.	171,685	27,576	23,918	3,658	3,825	560
二月 Feb.	172,688	18,073	15,918	2,155	2,333	260
三月 Mar.	174,391	29,667	24,187	5,480	3,021	312
四月 Apr.	176,355	25,023	21,082	3,941	4,003	556
五月 May	178,127	23,768	19,799	3,969	3,856	383
六月 June	179,524	22,300	18,676	3,624	3,474	231
七月 July	180,575	35,912	31,439	4,473	4,163	586
八月 Aug.	181,534	30,475	26,394	4,081	3,983	406
九月 Sept.	182,520	20,040	17,089	2,951	2,936	284
較上月增減(%) VS. with Last Month	0.54	-34.24	-35.25	-27.69	-26.29	-30.05
較上年同月增減(%) VS. with Last Year	5.67	2.51	-0.51	24.36	32.25	16.87

資料來源：本部消防署。

TABLE 52. INSPECTION AND SUPERVISION OF FIRE SAFETY EQUIPMENT

Unit : Houses,Cases,NT.\$

違規處理情形		Handled Cases of Violation				罰鍰收繳情形		強制執行 件次 Cases of Compulsory Execution by the Court
限期改善 件次 Improved within a Time Limit	舉發件次 Reported	停業或 停止使用 件次 Forced Closure & Suspension of Building Usage	罰鍰(含連續處罰) Fines(Incl. Repeated Penalty)		Collected Fines			
			件次 Cases	金額(元) Amount(NT\$)	件次 Cases	金額(元) Amount(NT\$)		
29,138	—	59	1,669	25,133,856	1,150	13,339,976	1,084	
26,821	—	68	1,640	23,307,873	1,123	13,502,597	906	
26,190	—	104	1,630	22,678,549	1,270	16,426,679	1,063	
24,409	—	78	1,557	21,710,500	1,161	14,065,019	799	
24,689	—	56	1,307	19,636,200	1,135	13,622,044	633	
30,190	—	77	1,455	21,762,100	1,179	15,481,516	514	
27,276	—	41	1,427	27,260,300	893	11,846,220	453	
29,750	1,118	28	1,401	25,843,800	1,038	16,706,528	546	
29,961	1,153	37	986	17,093,250	889	14,680,933	1,083	
2,130	85	3	109	1,894,000	92	1,383,223	84	
2,448	90	1	57	1,142,000	48	753,052	32	
3,258	95	1	59	1,060,000	38	647,000	77	
3,379	85	6	95	1,643,000	76	1,092,412	61	
30,754	1,324	25	1,032	17,603,000	692	10,908,217	243	
3,098	80	—	37	625,000	38	629,463	37	
1,895	97	—	70	1,352,000	43	673,192	45	
5,168	130	3	81	1,316,000	50	745,500	26	
3,385	144	2	87	1,476,000	44	628,708	31	
3,585	166	9	163	2,629,000	68	998,000	4	
3,392	173	—	142	2,132,000	98	1,466,645	23	
3,888	172	3	149	2,558,000	98	1,446,144	24	
3,675	224	7	144	2,705,000	120	1,978,939	26	
2,668	138	1	159	2,810,000	133	2,341,626	27	
-27.40	-38.39	-85.71	10.42	3.88	10.83	18.33	3.85	
25.26	62.35	-66.67	45.87	48.36	44.57	69.29	-67.86	

Source : National Fire Agency, MOI.

表53. 火災次數—按起火處所分

單位：次

年(月)別	總計	客廳	餐廳	臥房	書房	廚房	浴廁	神龕	陽台	庭院	辦公室
Year (Month)	Grand Total	Sitting Room	Dining Room	Bed-Room	Study Room	Cook-Room	Bather	Dei-fying Room	Piazza	Yard	Office
九十一年 2002	13,244	490	90	922	45	625	71	266	118	86	133
九十二年 2003	8,642	435	39	834	22	460	52	208	93	54	90
九十三年 2004	6,611	403	46	721	26	393	55	188	100	58	92
九十四年 2005	5,139	393	41	675	12	403	36	141	83	41	106
九十五年 2006	4,332	332	35	581	12	325	44	129	75	28	97
九十六年 2007	3,392	238	17	498	13	270	35	108	55	23	64
九十七年 2008	2,886	218	32	408	13	181	25	101	47	20	61
九十八年 2009	2,621	191	17	392	4	156	21	111	34	18	61
九十九年 2010	2,186	130	6	337	7	139	18	79	38	21	55
九月 Sept.	130	6	—	16	2	6	—	2	2	1	6
十月 Oct.	151	11	1	19	—	8	3	7	6	4	4
十一月 Nov.	169	11	—	26	—	8	2	3	4	2	5
十二月 Dec.	182	11	—	32	1	12	3	4	2	2	1
一〇〇年 2011	1,402	106	18	225	6	75	18	46	19	11	19
一月 Jan.	202	15	2	38	3	5	5	12	2	1	2
二月 Feb.	200	11	2	42	1	15	5	6	1	3	1
三月 Mar.	171	13	2	27	—	5	2	5	3	1	3
四月 Apr.	164	16	1	25	1	6	—	8	1	4	1
五月 May	123	12	2	19	1	5	1	3	—	1	3
六月 June	154	9	1	22	—	14	3	2	6	1	2
七月 July	122	10	2	18	—	5	—	2	2	—	3
八月 Aug.	120	7	3	18	—	9	1	6	2	—	3
九月 Sept.	146	13	3	16	—	11	1	2	2	—	1
較上月增減(%) VS. with Last Month	21.67	85.71	0.00	-11.11	—	22.22	0.00	-66.67	0.00	—	-66.67
較上年同月增減(%) VS. with Last Year	12.31	116.67	—	0.00-100.00	83.33	—	0.00	0.00-100.00	-83.33		

資料來源：本部消防署。

TABLE 53. NUMBER OF FIRES - BY CAUGHT PLACE

Unit : Times

教室	倉庫	機房	攤位	工寮	樓梯間	電梯	管道間	走廊	停車場	騎樓下	路邊	墓地	其他
Class-Room	Store-House	Engine Room	Booth	Work-Shop	Stairs	Elevator	Chan-nel	Aisle	Park	Lobby	Road-Side	Grave-Yard	Others
33	471	288	65	106	66	2	14	48	151	207	5,917	681	2,349
29	379	181	42	94	64	1	16	33	92	120	3,325	252	1,727
25	325	131	40	58	45	—	6	33	69	114	1,937	127	1,619
22	268	158	29	49	43	—	13	16	73	106	1,027	153	1,251
21	257	134	34	38	49	—	5	26	54	80	701	116	1,159
22	208	87	26	32	23	—	6	15	38	63	623	49	879
21	190	42	16	23	17	2	7	23	41	64	498	23	813
12	158	42	16	32	11	1	2	8	36	46	566	34	652
11	152	28	9	21	12	—	3	21	33	36	353	52	625
2	13	4	1	1	1	—	—	2	1	4	17	—	43
—	8	2	—	1	—	—	—	3	3	3	16	—	52
—	14	3	1	1	1	—	—	—	3	3	37	1	44
—	10	3	—	2	—	—	—	2	1	1	35	2	58
3	106	28	10	15	5	—	1	12	12	24	242	23	378
1	16	2	3	3	2	—	—	1	1	1	37	2	48
—	8	4	1	4	—	—	—	1	1	6	44	1	43
1	14	2	2	1	1	—	—	3	2	2	35	10	37
—	12	3	—	—	—	—	—	1	—	1	35	8	41
—	8	2	—	1	—	—	1	1	—	4	16	—	43
—	12	6	1	3	—	—	—	1	1	7	16	2	45
1	10	4	—	1	—	—	—	3	2	1	12	—	46
—	11	4	1	—	2	—	—	—	1	1	24	—	27
—	15	1	2	2	—	—	—	1	4	1	23	—	48
—	36.36	-75.00	100.00	—	-100.00	—	—	—	300.00	0.00	-4.17	—	77.78
-100.00	15.38	-75.00	100.00	100.00-100.00	—	—	—	-50.00	300.00	-75.00	35.29	—	11.63

Source : National Fire Agency, MOI.

表54. 火災次數—按起火原因分

單位：次

年 (月) 別 Year (Month)	總計 Grand Total	人為縱火 Setting Fire	自殺 Commit Suicide	燈燭 Lighting	爐火烹調 Furnace & Cooking	敬神掃墓祭祖 Worsh- -ipping	菸蒂 Butt	電氣設備 Elect- -ricity	機械設備 Machi- -nery
九十一年 2002	13,244	1,124	53	84	490	554	1,399	2,047	522
九十二年 2003	8,642	752	56	61	382	286	1,299	1,745	464
九十三年 2004	6,611	559	65	54	324	171	895	1,523	363
九十四年 2005	5,139	565	54	59	308	198	555	1,531	332
九十五年 2006	4,332	480	61	35	245	142	461	1,384	291
九十六年 2007	3,392	419	42	29	197	79	334	1,122	127
九十七年 2008	2,886	385	32	28	134	47	223	1,016	91
九十八年 2009	2,621	294	39	18	104	48	347	846	70
九十九年 2010	2,186	274	25	16	96	52	165	744	51
九月 Sept.	130	13	1	—	5	1	12	51	6
十月 Oct.	151	22	1	4	4	5	10	54	2
十一月 Nov.	169	17	—	2	7	1	14	60	5
十二月 Dec.	182	20	1	2	11	1	15	56	5
一〇〇年 2011	1,402	148	18	5	54	37	81	501	43
一月 Jan.	202	10	1	1	3	5	22	83	8
二月 Feb.	200	24	1	2	17	2	10	62	4
三月 Mar.	171	11	1	—	5	11	13	55	5
四月 Apr.	164	15	1	—	4	7	10	56	5
五月 May	123	14	3	—	1	1	6	52	8
六月 June	154	17	2	—	5	3	4	63	3
七月 July	122	22	5	1	3	3	5	38	5
八月 Aug.	120	16	2	1	9	5	7	38	—
九月 Sept.	146	19	2	—	7	—	4	54	5
較上月增減(%) VS. with Last Month	21.67	18.75	0.00	-100.00	-22.22	-100.00	-42.86	42.11	—
較上年同月增減(%) VS. with Last Year	12.31	46.15	100.00	—	40.00	-100.00	-66.67	5.88	-16.67

資料來源：本部消防署。

TABLE 54. NUMBER OF FIRES - BY CAUSE

Unit : Times

玩火 Playing Fire	烤火 Roas- -ting	施工不慎 Neglige- -nce of -Constru- -ction	易燃品 自(復) 燃 Inflam- -mable	瓦斯漏氣 或爆炸 Firing Leaked Gas	化學 物品 Chem- -ical	燃放 爆竹 Fire- -cracker	交通 事故 Traffic Accident	天然 災害 Natural Disaster	原因 不明 Un- -known	其他 Others
122	25	180	34	78	17	112	137	5	612	5,649
91	13	146	12	56	14	91	113	9	469	2,583
95	17	146	15	46	17	50	88	4	411	1,768
61	22	120	6	40	11	29	79	1	139	1,029
61	13	88	9	57	19	45	48	6	104	783
59	3	85	3	39	14	24	30	3	40	743
37	3	74	4	28	8	26	21	5	39	685
24	4	64	5	37	8	35	11	3	66	598
27	3	46	4	21	11	31	22	3	18	577
3	—	5	2	1	—	1	1	1	—	27
2	—	3	—	2	1	4	—	—	—	37
—	—	3	—	3	—	5	1	—	—	51
1	—	—	—	2	1	1	1	—	1	64
24	2	34	2	19	5	22	17	—	13	377
2	1	7	1	1	—	3	2	—	1	51
5	—	2	—	2	—	6	3	—	1	59
5	1	3	—	2	1	3	3	—	2	50
3	—	5	1	2	—	4	2	—	1	48
1	—	2	—	4	1	1	1	—	1	27
3	—	4	—	2	—	1	3	—	2	42
2	—	4	—	2	1	1	1	—	—	29
2	—	2	—	3	2	—	2	—	2	29
1	—	5	—	1	—	3	—	—	3	42
-50.00	—	150.00	—	-66.67	-100.00	—	-100.00	—	50.00	44.83
-66.67	—	0.00	-100.00	0.00	—	200.00	-100.00	-100.00	—	55.56

Source : National Fire Agency, MOI.

表55. 火災次數—按類別及時間分

單位：次

年(月)別 Year (Month)	火災數 No. of Fires	火災分類 By Classification					
		建築物 Buildings	森林田野 Forests & Fields	車輛 Vehicle	船舶 Ship	航空器 Aircraft	其他 Others
九十一年 2002	13,244	4,499	4,284	1,674	42	1	2,744
九十二年 2003	8,642	3,754	2,026	1,407	25	—	1,430
九十三年 2004	6,611	3,340	1,176	1,081	34	—	980
九十四年 2005	5,139	3,054	680	935	17	—	453
九十五年 2006	4,332	2,746	542	724	16	—	304
九十六年 2007	3,392	2,200	356	546	26	—	264
九十七年 2008	2,886	1,885	257	506	21	—	217
九十八年 2009	2,621	1,634	484	326	21	1	155
九十九年 2010	2,186	1,458	236	299	11	1	181
九月 Sept.	130	95	9	20	1	—	5
十月 Oct.	151	109	8	17	2	—	15
十一月 Nov.	169	111	22	26	—	—	10
十二月 Dec.	182	119	24	21	—	—	18
一〇〇年 2011	1,402	966	154	163	4	—	115
一月 Jan.	202	147	20	14	—	—	21
二月 Feb.	200	127	28	25	2	—	18
三月 Mar.	171	108	27	16	—	—	20
四月 Apr.	164	110	27	14	—	—	13
五月 May	123	92	9	16	2	—	4
六月 June	154	110	12	24	—	—	8
七月 July	122	89	8	17	—	—	8
八月 Aug.	120	84	11	14	—	—	11
九月 Sept.	146	99	12	23	—	—	12
較上月增減(%) VS. with Last Month	21.67	17.86	9.09	64.29	—	—	9.09
較上年同月增減(%) VS. with Last Year	12.31	4.21	33.33	15.00	-100.00	—	140.00

資料來源：本部消防署。

TABLE 55. NUMBER OF FIRES - BY CLASSIFICATION AND FIRE TIME

Unit : Times

起火時間 By Fire Time							
0~3時 O'clock	3~6時 O'clock	6~9時 O'clock	9~12時 O'clock	12~15時 O'clock	15~18時 O'clock	18~21時 O'clock	21~24時 O'clock
1,341	1,058	814	2,075	2,657	2,476	1,696	1,127
939	763	584	1,240	1,592	1,557	1,134	833
750	686	495	964	1,168	1,081	787	680
629	568	433	719	778	812	652	548
505	507	378	612	678	662	516	474
423	365	292	503	490	502	436	381
387	336	241	401	444	412	393	272
298	271	230	365	436	425	325	271
280	237	175	317	343	309	304	221
28	14	9	18	16	17	16	12
16	13	14	20	18	23	30	17
20	18	11	21	26	24	31	18
21	22	15	21	28	27	22	26
158	153	135	208	219	194	201	134
15	23	20	30	41	21	31	21
19	21	17	29	36	20	37	21
12	20	17	34	25	27	24	12
16	14	22	24	25	21	26	16
13	21	8	10	24	23	15	9
28	16	13	23	17	22	13	22
24	7	11	21	15	16	16	12
13	14	14	18	19	14	15	13
18	17	13	19	17	30	24	8
38.46	21.43	-7.14	5.56	-10.53	114.29	60.00	-38.46
-35.71	21.43	44.44	5.56	6.25	76.47	50.00	-33.33

Source : National Fire Agency, MOI.

表56. 火災死傷人數及財物損失

TABLE 56. LOSSES OF FIRE DISASTERS

年(月)別 Year (Month)	死亡人數 (人) Deaths (Persons)	受傷人數 (人) Injured (Persons)	死傷人數按原因分 (人) Fire Death and Injury by Cause (Persons)							
			合計 Total	火焰 灼燒 Burnt	有害 氣體 Harmful Gas	跳樓 Jump from Building	外物 擊中 Hit by Articles	倒塌物 壓倒 Coll- apse	其他 Others	不明 因素 Unk- nown
九十一年 2002	193	664	857	435	283	9	11	6	93	20
九十二年 2003	228	768	996	420	412	15	21	1	118	9
九十三年 2004	160	551	711	318	284	14	25	2	63	5
九十四年 2005	139	532	671	321	263	9	19	3	54	2
九十五年 2006	125	471	596	258	250	16	13	2	50	7
九十六年 2007	120	398	518	221	211	16	23	—	47	—
九十七年 2008	101	304	405	197	125	6	5	2	69	1
九十八年 2009	117	296	413	164	148	11	6	—	83	1
九十九年 2010	83	308	391	195	136	8	2	—	48	2
九 月 Sept.	1	9	10	7	2	—	—	—	1	—
十 月 Oct.	4	28	32	13	11	—	1	—	7	—
十一月 Nov.	4	24	28	14	13	1	—	—	—	—
十二月 Dec.	12	31	43	23	7	—	—	—	12	1
一〇〇年 2011	71	251	322	137	107	5	33	1	38	1
一 月 Jan.	10	29	39	11	23	1	1	—	3	—
二 月 Feb.	9	43	52	22	20	4	—	—	6	—
三 月 Mar.	14	36	50	18	32	—	—	—	—	—
四 月 Apr.	12	57	69	22	6	—	32	1	7	1
五 月 May	5	27	32	17	11	—	—	—	4	—
六 月 June	5	26	31	16	6	—	—	—	9	—
七 月 July	8	18	26	17	5	—	—	—	4	—
八 月 Aug.	3	8	11	6	1	—	—	—	4	—
九 月 Sept.	5	7	12	8	3	—	—	—	1	—
較上月增減(%) VS. with Last Month	66.67	-12.50	9.09	33.33	200.00	—	—	—	-75.00	—
較上年同月增減(%) VS. with Last Year	400.00	-22.22	20.00	14.29	50.00	—	—	—	0.00	—

被毀損 房屋數 (間) Burn-out & Damaged Houses	被毀損車輛數 (輛) Burn-out & Damaged Vehicles						財物損失估值(千元) Estimated Losses(\$1,000)		
	合計 Total	大型車 Heavy	小型車 Light	特種車 Special Constr- ucted	機車 Motor- cycle	其他 Others	合計 Total	房屋 Houses	其他財物 Others
2,585	2,671	117	1,293	52	1,120	89	2,197,072	514,046	1,683,026
2,197	2,664	94	1,139	27	1,360	44	2,143,764	561,589	1,582,175
2,065	2,217	72	924	99	1,071	51	2,089,491	303,696	1,785,795
1,462	1,662	43	839	34	716	30	2,823,430	439,984	2,383,446
1,489	1,458	49	688	28	677	16	1,558,860	287,059	1,271,801
1,483	1,630	49	616	20	919	26	1,292,264	257,934	1,034,330
1,252	1,066	38	468	14	522	24	1,474,895	180,607	1,294,288
1,238	1,359	37	364	20	908	30	762,176	149,743	612,433
1,255	728	30	315	11	354	18	1,687,208	455,415	1,231,793
101	51	3	23	1	20	4	40,313	11,254	29,059
95	41	2	21	—	18	—	334,461	105,583	228,878
78	79	1	23	2	53	—	46,706	15,715	30,991
107	80	—	26	1	53	—	45,427	17,035	28,392
806	429	18	180	4	196	31	635,038	96,345	538,693
87	29	—	20	—	8	1	51,779	10,789	40,990
141	89	2	28	—	44	15	60,653	12,374	48,279
69	49	—	15	1	33	—	36,815	10,561	26,254
113	27	1	16	—	10	—	60,311	8,204	52,107
58	35	1	15	—	19	—	228,831	7,079	221,752
99	43	4	20	1	12	6	36,119	10,513	25,606
85	63	8	27	—	20	8	96,669	24,384	72,285
62	40	—	17	1	22	—	33,155	3,880	29,275
92	54	2	22	1	28	1	30,706	8,561	22,145
48.39	35.00	0.00	29.41	0.00	27.27	—	-7.39	120.64	-24.36
-8.91	5.88	-33.33	-4.35	0.00	40.00	-75.00	-23.83	-23.93	-23.79

資料來源：本部消防署。
說明：自98年1月起，死亡定義由因火災當場死亡或受傷於24小時內死亡者，修正為因火災當場死亡或受傷於14日內死亡者。

Source : National Fire Agency, MOI.
Note : The definition of Death has been modified as "died on the spot or died of injury within 14 days" from "died on the spot or died of injury within 24 hours" since January 2009.

表57. 起火建築物

TABLE 57. NUMBER OF FIRES OF CAUGHT BUILDINGS

單位：次

Unit : Times

年(月)別 Year (Month)	建築物 起火 總次數 Caught Buildings	按建築物高度分 By Story				按建築物類別分			
		一層至 五層 1-5 Stories	六層至 十二層 6-12 Stories	十三層 至十九 層 13-19 Stories	二十層 以上 20 Stories & Over	獨立 住宅 Stand- alone Dwelling	集 合 住宅 Group Dwelling	辦 公 建築 Office Building	商 業 建築 Business Building
九十一年 2002	4,499	4,031	364	81	23	1,961	888	89	207
九十二年 2003	3,754	3,336	328	69	21	1,613	692	66	206
九十三年 2004	3,340	2,875	361	86	18	1,363	786	65	174
九十四年 2005	3,054	2,602	334	99	19	1,262	771	69	155
九十五年 2006	2,746	2,360	306	61	19	1,104	617	63	150
九十六年 2007	2,200	1,895	234	59	12	889	452	54	126
九十七年 2008	1,885	1,629	187	57	12	791	380	44	95
九十八年 2009	1,634	1,429	159	40	6	689	330	32	103
九十九年 2010	1,458	1,284	138	30	6	592	268	36	73
九 月 Sept.	95	87	6	1	1	34	10	3	3
十 月 Oct.	109	93	15	1	—	43	19	2	6
十一月 Nov.	111	93	12	5	1	44	21	4	5
十二月 Dec.	119	108	7	4	—	43	27	3	4
一〇〇年 2011	966	851	97	13	5	405	177	20	63
一 月 Jan.	147	127	16	1	3	63	33	3	6
二 月 Feb.	127	108	18	1	—	54	34	2	7
三 月 Mar.	108	93	11	4	—	42	21	5	7
四 月 Apr.	110	99	10	1	—	47	15	2	8
五 月 May	92	80	11	1	—	46	13	2	5
六 月 June	110	100	9	—	1	50	18	2	5
七 月 July	89	77	11	1	—	32	15	2	6
八 月 Aug.	84	77	7	—	—	38	11	—	6
九 月 Sept.	99	90	4	4	1	33	17	2	13
較上月增減(%) VS. with Last Month	17.86	16.88	-42.86	—	—	-13.16	54.55	—	116.67
較上年同月增減(%) VS. with Last Year	4.21	3.45	-33.33	300.00	0.00	-2.94	70.00	-33.33	333.33

資料來源：本部消防署。

By Classification			按建築物用途分 By Use						
複 合 建 築 Com- pound	工 廠 及倉庫 Factory & Warehouse	其 他 Others	住 宅 Dwelling	營 業 場 所 Business Space	作 業 場 所 Operating Space	倉 庫 Ware- house	空屋或 修建中 Vacancy or Repairing	公 共 設 施 Public Facilities	其 他 Others
170	835	349	2,608	414	580	324	213	103	257
147	748	282	2,142	440	533	245	134	79	181
86	599	267	1,937	400	411	210	154	77	151
57	519	221	1,828	361	366	172	133	55	139
36	534	242	1,537	356	381	189	73	57	153
38	418	223	1,224	292	299	122	75	55	133
41	385	149	1,050	227	262	149	58	35	104
35	318	127	933	221	208	117	43	33	79
29	334	126	774	175	211	135	42	32	89
4	29	12	36	11	20	9	1	2	16
4	28	7	55	13	18	11	3	3	6
4	22	11	58	13	18	7	4	2	9
1	28	13	61	13	18	13	3	4	7
17	217	67	529	132	143	73	21	19	49
—	34	8	88	10	23	9	6	4	7
2	20	8	80	17	17	4	—	2	7
3	24	6	57	15	12	10	2	5	7
2	31	5	62	13	20	10	—	—	5
—	22	4	52	12	14	7	3	—	4
3	22	10	60	15	16	7	1	3	8
2	28	4	41	16	19	9	3	1	—
2	14	13	46	11	7	7	5	1	7
3	22	9	43	23	15	10	1	3	4
50.00	57.14	-30.77	-6.52	109.09	114.29	42.86	-80.00	200.00	-42.86
-25.00	-24.14	-25.00	19.44	109.09	-25.00	11.11	0.00	50.00	-75.00

Source : National Fire Agency, MOI.

表58. 火災出動人員、車輛及其他裝備

單位：人次；人；車次

年(月)別 Year (Month)	出動人次(1) Person-Times of Attendance				救出人數 No. of People Rescued	雲梯 消防車 Ladder
	合計 Total	消防人員 Fire Fighters	義消人員 Volunteer Fire Fighters	其他 Others		
九十一年 2002	417,000	232,032	155,071	29,897	742	4,573
九十二年 2003	389,578	210,646	147,904	31,028	645	3,808
九十三年 2004	373,974	212,863	131,452	29,659	836	4,577
九十四年 2005	341,302	201,153	108,676	31,473	1,275	3,927
九十五年 2006	302,767	177,172	103,353	22,242	968	3,269
九十六年 2007	322,613	197,261	104,840	20,512	1,329	4,208
九十七年 2008	305,862	191,908	100,271	13,683	1,173	4,348
九十八年 2009	350,597	229,400	107,747	13,450	719	5,062
九十九年 2010	325,601	227,875	86,292	11,434	503	4,875
九月 Sept.	23,345	17,388	5,329	628	23	373
十月 Oct.	26,685	18,748	7,167	770	24	438
十一月 Nov.	26,030	19,005	6,072	953	39	354
十二月 Dec.	29,993	21,155	7,787	1,051	19	389
一〇〇年 2011	260,469	189,971	62,698	7,800	463	4,188
一月 Jan.	31,113	23,270	6,829	1,014	35	576
二月 Feb.	32,106	23,530	7,594	982	139	640
三月 Mar.	31,804	22,699	7,937	1,168	38	511
四月 Apr.	40,932	28,062	11,610	1,260	135	456
五月 May	24,807	18,566	5,512	729	29	424
六月 June	25,887	19,297	5,742	848	41	435
七月 July	23,542	18,059	4,880	603	14	387
八月 Aug.	26,938	19,101	7,133	704	14	394
九月 Sept.	23,340	17,387	5,461	492	18	365
較上月增減(%) VS. with Last Month	-13.36	-8.97	-23.44	-30.11	28.57	-7.36
較上年同月增減(%) VS. with Last Year	-0.02	-0.01	2.48	-21.66	-21.74	-2.14

資料來源：本部消防署。
說明：1. 93年1月起，出動人次不含警察人數。
2. 93年1月起，原高低壓消防車，併入水箱水庫超高压消防車。
-198-

TABLE 58. FIRE SERVICES AND CALL FREQUENCY

Unit: Person-Times, Persons, Times

消防車 Fire Engines			救助器材車 Rescue Fire Engines	照明車 Lighting Vehicles	其他救災及勤務車輛 Other Rescue Operation Vehicles	救護車 Ambulances	消防船、艇、直昇機及其他裝備 Others
化學消防車 Chemical	水箱水庫超高压消防車(2) Tanker, Heavy Tanker & Super-high Presser	其他(泡沫、幫浦)消防車 Others					
4,939	71,911	623	3,107	683	3,161	13,561	709
4,339	67,200	894	3,230	587	2,722	13,700	934
3,793	68,726	1,309	3,507	587	2,892	15,448	766
3,938	64,202	1,197	3,365	495	3,430	15,357	537
3,489	59,823	693	2,842	418	3,312	13,199	487
5,262	63,262	686	3,599	328	3,214	15,110	448
5,543	60,932	773	3,048	423	2,976	14,561	433
6,292	70,289	841	3,297	411	3,828	16,220	311
5,434	68,697	731	3,458	397	4,358	16,271	423
387	4,679	40	335	44	322	1,252	47
485	5,922	66	325	24	313	1,427	23
566	5,782	34	258	27	298	1,409	30
506	6,551	46	309	23	732	1,517	114
4,678	58,210	396	3,086	143	3,178	13,614	255
612	6,873	43	433	26	416	1,578	15
586	7,645	46	327	22	408	1,490	39
750	7,059	33	308	24	353	1,187	42
946	9,414	49	385	10	420	1,438	53
443	5,374	31	276	19	336	1,327	16
336	5,666	45	347	21	331	1,692	33
286	5,361	31	320	6	319	1,532	19
350	5,725	64	342	6	315	1,664	22
369	5,093	54	348	9	280	1,706	16
5.43	-11.04	-15.63	1.75	50.00	-11.11	2.52	-27.27
-4.65	8.85	35.00	3.88	-79.55	-13.04	36.26	-65.96

Source : National Fire Agency, MOI.
Note : 1. Person-Times of attendance exclude vigilante since 2004.
2. The figures of high-low pressure fire engines merge into tanker, heavy tanker and superhigh presser since 2004.
-199-

表59. 消防緊急救護服務

年 (月) 別 Year (Month)	救護出勤次數 Times of Call Volume (Times)			急救送醫人次				
	合計 Total	送醫 次數 Send to Hospital	未運送 次數 Without Sending to Hospital	合計 Total	非創傷類			
					小計 Subtotal	急病 Acute Disease	路倒 Falling on Road	孕婦 急產 In Urgent Labor
九十一年 2002	483,407	354,416	128,991	367,011		131,344	17,535	790
九十二年 2003	551,383	407,956	143,427	419,523		147,397	17,146	793
九十三年 2004	614,656	462,457	152,199	473,967		177,336	18,711	943
九十四年 2005	678,989	513,835	165,154	529,321		203,479	21,194	987
九十五年 2006	691,964	527,949	164,015	537,707	256,350	177,185	15,613	1,153
九十六年 2007	720,797	558,035	162,762	593,034	297,547	199,766	15,401	1,116
九十七年 2008	752,823	589,932	162,891	609,506	296,932	194,881	15,141	1,283
九十八年 2009	811,914	634,194	177,720	662,924	319,093	216,359	15,813	1,271
九十九年 2010	918,882	718,914	199,968	749,126	363,982	252,226	18,032	1,407
九月 Sept.	78,357	61,069	17,288	63,575	30,428	21,312	1,517	140
十月 Oct.	78,733	61,826	16,907	64,316	30,156	20,819	1,546	142
十一月 Nov.	76,950	60,666	16,284	63,071	29,373	20,216	1,588	101
十二月 Dec.	84,720	66,502	18,218	69,278	32,458	22,432	1,666	140
一〇〇年 2011	747,686	584,546	163,140	610,769	304,890	215,152	13,752	1,308
一月 Jan.	90,557	70,903	19,654	73,378	38,016	26,768	1,959	161
二月 Feb.	78,729	61,872	16,857	64,022	34,851	24,622	1,420	113
三月 Mar.	83,256	65,547	17,709	67,966	35,547	25,157	1,530	131
四月 Apr.	80,754	63,323	17,431	66,045	33,315	23,658	1,455	134
五月 May	81,748	64,004	17,744	66,845	32,685	23,048	1,523	109
六月 June	83,177	64,875	18,302	68,134	32,510	22,967	1,516	126
七月 July	84,039	65,314	18,725	69,405	33,695	23,359	1,506	204
八月 Aug.	82,653	64,515	18,138	67,523	32,478	22,977	1,421	148
九月 Sept.	82,773	64,193	18,580	67,451	31,793	22,596	1,422	182
較上月增減 (%) VS. with Last Month	0.15	-0.50	2.44	-0.11	-2.11	-1.66	0.07	22.97
較上年同月增減 (%) VS. with Last Year	5.64	5.12	7.47	6.10	4.49	6.02	-6.26	30.00

資料來源：本部消防署。

說明：1. 94年以前，「路倒」為「醉酒路倒」，「孕婦急產」為「孕婦待產」，「毒藥物/一氧化碳中毒」為「中毒」，「溺水」為「救溺」，「車禍受傷」為「車禍」，「一般外傷、墜落傷、穿刺傷」為「摔(兇)傷」，「電擊傷」為「觸電」。2. 94年以前急救送醫人次未依創傷類別分，故無小計及其分類之其他。

TABLE 59. EMERGENCY MEDICAL SERVICES

Times of Person Rescued in Emergency (2)											
Non-Trauma			創傷類 Trauma					其他 (2005年以前) Others Prior to 2005			
毒藥物/一 氧化碳中毒 Toxicant/Drug/ Carbon Monoxide Poisoning	溺水 Drowned	其他 Others	小計 Subtotal	一般 外傷 General Trauma	墜落 傷 Tumbling	穿 刺 傷 Piercing	車 禍 傷 Injured by a Traffic Accident	電 擊 傷 Wounded by Electric Shock	其他 Others		
1,864	628				33,473		148,652	315		32,410	
1,491	569				34,138		172,701	137		45,151	
1,973	547				37,711		186,412	171		50,163	
2,360	532				39,441		203,569	213		57,546	
5,361	551	56,487	281,357	56,171	4,746	644	205,542	146	14,108		
5,613	524	75,127	295,487	59,137	6,370	639	216,503	140	12,698		
6,656	556	78,415	312,574	61,118	5,226	535	232,827	134	12,734		
5,774	524	79,352	343,831	67,667	5,985	598	254,463	126	14,992		
6,010	485	85,822	385,144	73,596	5,156	584	288,340	126	17,342		
502	40	6,917	33,147	6,572	439	63	24,487	14	1,572		
534	45	7,070	34,160	6,602	468	48	25,456	4	1,582		
461	31	6,976	33,698	6,458	435	49	25,324	9	1,423		
434	26	7,760	36,820	6,946	418	35	27,896	9	1,516		
4,778	334	69,566	305,879	57,017	3,823	460	230,236	96	14,247		
421	18	8,689	35,362	6,939	440	60	26,460	10	1,453		
425	14	8,257	29,171	6,009	329	43	21,371	6	1,413		
410	27	8,292	32,419	6,133	359	33	24,392	5	1,497		
421	30	7,617	32,730	6,139	387	46	24,629	5	1,524		
490	49	7,466	34,160	6,397	398	46	25,737	11	1,571		
486	48	7,367	35,624	6,265	441	57	27,283	17	1,561		
1,161	63	7,402	35,710	6,508	487	44	26,909	15	1,747		
455	41	7,436	35,045	6,301	474	66	26,493	16	1,695		
509	44	7,040	35,658	6,326	508	65	26,962	11	1,786		
11.87	7.32	-5.33	1.75	0.40	7.17	-1.52	1.77	-31.25	5.37		
1.39	10.00	1.78	7.58	-3.74	15.72	3.17	10.11	-21.43	13.61		

Source: National Fire Agency, MOI.

Note: 1. Prior to 2005, 「Falling on Road」 as 「Falling on Road after Drinking」, 「In Urgent Labor」 as 「Pregnant Woman to Bear」, 「Toxicant/Drug/Carbon Monoxide Poisoning」 as 「Poisoning」, 「Drowned」 as 「Save the Drowned」, 「Injured in Traffic Accident」 as 「Traffic Accident」, 「General Trauma, Tumbling, Piercing」 as 「Wounded by Tumbling or Ferocity」. 2. The Times of Person Rescued in Emergency hadn't been classified as non-trauma/trauma before 2005.

表60. 消防緊急救護急救處置

單位：次

年(月)別 Year (Month)	呼吸道處置 Respiratory Passages Treatments					創傷處置			
	抽吸 Aspirate	鼻管 Given Oxygen from Nose	面罩 Given Oxygen from Mask	哈姆 立克法 Heimlich	其他維 持呼吸 道暢通 Others	頸圍 Cervical Ring	清洗 傷口 Clear Wounds	包紮 止血 Bloodshed Swathed	夾板 固定 Splint Fixed
九十一年 2002	3,857	35,858	68,277	2,475	185,416	18,708	...	135,493	28,116
九十二年 2003	4,672	53,161	72,790	7,112	219,216	21,583	...	150,500	29,575
九十三年 2004	4,289	42,322	86,355	918	262,549	26,624	...	172,441	30,779
九十四年 2005	2,843	51,845	91,336	626	273,802	30,995	...	192,303	31,945
九十五年 2006	2,525	50,324	81,531	428	81,297	31,668	174,217	180,880	34,540
九十六年 2007	2,571	54,602	88,092	302	57,319	34,251	196,986	189,340	33,717
九十七年 2008	2,945	53,693	89,639	323	45,045	39,377	215,801	203,477	34,112
九十八年 2009	2,755	56,229	95,081	372	58,563	45,380	241,843	226,071	33,973
九十九年 2010	2,949	62,213	107,792	330	69,133	53,722	276,916	257,750	35,537
九月 Sept.	234	5,221	9,386	21	5,467	4,701	24,977	23,223	2,857
十月 Oct.	228	5,107	8,793	24	5,717	4,904	24,930	23,216	2,929
十一月 Nov.	227	4,971	8,897	26	5,723	5,031	24,036	22,401	3,064
十二月 Dec.	232	5,272	9,847	32	6,847	5,299	25,256	23,548	3,438
一〇〇年 2011	2,044	45,975	84,202	241	58,170	42,059	223,730	208,391	26,001
一月 Jan.	276	5,542	11,157	30	8,296	4,974	23,144	21,430	3,258
二月 Feb.	265	5,361	10,130	42	7,802	3,996	19,541	18,279	2,532
三月 Mar.	238	5,153	9,931	30	7,066	4,405	21,920	20,510	2,896
四月 Apr.	246	5,129	9,451	29	6,583	4,721	24,350	22,726	2,940
五月 May	218	4,955	8,978	22	5,762	4,686	25,425	23,643	2,885
六月 June	180	5,054	8,867	23	5,852	4,813	27,352	25,410	2,910
七月 July	226	5,086	8,724	19	5,638	4,756	27,428	25,488	2,831
八月 Aug.	206	4,941	8,542	17	5,693	4,711	27,131	25,285	2,870
九月 Sept.	189	4,754	8,422	29	5,478	4,997	27,439	25,620	2,879
較上月增減(%) VS. with Last Month	-8.25	-3.78	-1.40	70.59	-3.78	6.07	1.14	1.32	0.31
較上年同月增減(%) VS. with Last Year	-19.23	-8.94	-10.27	38.10	0.20	6.30	9.86	10.32	0.77

說明：94年以前，「長背板固定」為「長短背板固定」，KED為「脊幹固定」，AED為電擊，「藥物處置」為含給舌下硝酸甘油片及糖水，其他為不歸類於前項者。

TABLE 60. RESCUE TREATMENTS OF EMERGENCY MEDICAL SERVICES

Unit: Times

Trauma Treatments			心肺復甦術 CPR		藥物 處置 Medicine Treatments	其他處置 Other Treatments			
長背板 固定 Tergal Fixed	鏟式擔 架固定 Shovel-type Stretcher Fixed	軀幹固 定器 KED	CPR	使用自 動體外 心臟去 顫器 AED		保暖 Keep Warm	心理 支持 Psycho- analyzed	協助 生產 Helping Bearing	其他 Others
22,253	...	1,652	12,615	874	1,042	...	265,983	1,063	17,268
42,316	...	2,717	17,692	1,854	1,509	...	294,259	1,138	37,638
30,945	...	2,985	14,164	1,476	1,926	...	387,560	560	72,582
36,790	...	2,789	15,580	1,561	2,323	...	452,787	694	98,641
39,449	3,090	4,051	14,876	10,634	7,116	213,992	432,921	727	159,561
43,222	3,853	3,754	16,589	13,398	8,459	298,384	482,802	797	256,963
47,500	3,422	3,809	17,582	15,773	10,717	340,116	518,580	882	304,842
52,973	3,548	3,866	18,115	16,632	13,721	374,947	573,706	821	364,947
59,985	2,792	3,790	18,871	18,251	16,687	432,775	660,172	1,258	445,119
4,919	196	283	1,401	1,336	1,343	31,911	55,797	116	38,364
5,239	209	327	1,548	1,581	1,337	35,377	55,554	113	36,923
5,375	237	304	1,541	1,543	1,190	38,148	56,550	107	39,199
5,900	220	375	1,877	1,864	1,439	45,069	61,604	47	42,758
46,945	2,629	2,755	15,233	14,992	13,660	344,106	541,547	407	384,748
5,944	240	373	2,177	2,115	1,766	52,848	65,508	59	46,727
4,878	244	364	2,027	1,976	1,571	43,820	56,668	37	41,223
5,145	207	315	1,849	1,809	1,551	45,954	60,600	49	43,154
5,258	198	310	1,781	1,731	1,466	39,927	60,156	65	42,734
4,998	238	256	1,500	1,467	1,411	35,772	59,060	36	41,651
5,202	456	299	1,492	1,525	1,550	32,581	60,354	31	42,630
5,258	230	274	1,476	1,445	1,441	31,284	60,462	47	43,446
5,040	347	289	1,482	1,499	1,521	30,546	59,457	40	41,678
5,222	469	275	1,449	1,425	1,383	31,374	59,282	43	41,505
3.61	35.16	-4.84	-2.23	-4.94	-9.07	2.71	-0.29	7.50	-0.42
6.16	139.29	-2.83	3.43	6.66	2.98	-1.68	6.25	-62.93	8.19

Note: Prior to 2005, Tergal Fixed inc. short ones, KED as Spine Fixation, AED as Electric Shock, Medicine Treatments inc. Nitroglycerin and Sugar Liquid, Others refer to the unclassified.

表61. 核發建築物建造執照—按月別及用途別分

年 (月) 別 Year (Month)	總計 Grand Total		住宿類(H類) 住宅(H2) Residential	
	總件數 Total Cases	總樓地板面積 (平方公尺) Total Floor Area (m ²)	宅數 Houses	總樓地板面積 (平方公尺) Total Floor Area (m ²)
	九十一年 2002	25,282	23,078,809	38,635
九十二年 2003	34,468	28,356,495	64,341	12,578,623
九十三年 2004	45,934	42,497,328	110,981	19,546,062
九十四年 2005	43,805	43,200,430	121,652	18,488,642
九十五年 2006	35,184	36,664,413	116,831	19,737,713
九十六年 2007	31,704	34,732,493	106,270	19,358,714
九十七年 2008	19,484	26,166,355	69,941	13,911,666
九十八年 2009	20,517	19,915,953	51,180	10,087,537
九十九年 2010	29,696	31,174,017	84,518	16,737,408
九月 Sept.	2,272	2,501,445	6,971	1,398,143
十月 Oct.	2,542	2,631,115	6,538	1,341,197
十一月 Nov.	2,550	2,865,920	7,130	1,380,914
十二月 Dec.	3,393	3,845,118	9,848	1,983,810
一〇〇年 2011	24,006	24,945,575	70,525	14,401,078
一月 Jan.	3,039	3,466,094	10,114	1,937,041
二月 Feb.	1,705	1,564,540	4,818	987,071
三月 Mar.	2,932	3,042,205	8,088	1,607,776
四月 Apr.	2,935	2,794,425	8,470	1,901,021
五月 May	2,792	2,368,589	7,334	1,503,438
六月 June	2,606	3,335,375	8,149	1,754,431
七月 July	2,667	2,648,001	7,594	1,476,261
八月 Aug.	2,754	2,831,907	6,938	1,432,543
九月 Sept.	2,576	2,894,439	9,020	1,801,496
較上月增減(%) VS. with Last Month	-6.46	2.21	30.01	25.76
較上年同月增減(%) VS. with Last Year	13.38	15.71	29.39	28.85

資料來源：本部營建署。
說明：1.95年起依「建築物使用類組及變更使用辦法」分類並歸入歷史資料。2.94年以前，「住宿類住宅」為「住宅、農舍」，「商業類」為「商店、旅館、遊樂場」，「工業、倉儲類」為「工廠、倉庫」，「辦公、服務類」為「辦公室」，「休閒、文教類」為「學校」，「衛生、福利、更生」為「醫院」，其他為不歸類於前項者。

TABLE 61. ISSUED BUILDING CONSTRUCTION LICENSE
- BY MONTH AND USE

Lodging 宿舍安養(H1) Dormitory, Care	商業類(B類) Commerce	工業、倉儲類(C類) Industry, Storage
總樓地板面積 (平方公尺) Total Floor Area (m ²)	總樓地板面積 (平方公尺) Total Floor Area (m ²)	總樓地板面積 (平方公尺) Total Floor Area (m ²)
...	2,466,542	3,490,371
...	4,077,887	3,048,659
...	7,856,712	5,589,070
...	9,938,528	4,061,754
243,516	2,412,478	7,031,241
356,998	1,972,294	5,955,876
312,573	901,335	5,537,210
242,948	770,747	3,357,023
129,168	1,013,204	6,401,229
2,615	109,504	518,869
7,388	56,803	604,092
7,188	67,295	736,778
7,361	86,424	885,981
158,701	632,963	4,425,689
70,524	30,713	501,190
—	68,945	285,171
4,626	47,961	702,751
1,802	14,986	532,204
14,282	99,836	383,016
2,347	98,267	539,015
29,836	22,205	487,060
19,903	194,275	611,522
15,381	55,775	383,760
-22.72	-71.29	-37.25
488.18	-49.07	-26.04

Source: Construction and Planning Agency, MOI.
Note: 1.The figures are reclassified according to Architecture Usage Classification and Change Usage regulation since 2006.
2.Prior to 2005, Residential Lodging as Houses and Farmhouses; Commerce as Stores, Hotels and Playgrounds; Industry, Storage as Factories and entrepots; Business, Service as Offices; Leisure, Education as Schools; Health, Welfare, Regeneration as Hospitals; Others refer to the unclassified.

表61. 核發建築物建造執照—按月別及用途別分(續)

年 (月) 別 Year (Month)	辦公、服務類(G類) Business, Service	休閒、文教類(D類) Leisure, Education	衛生、福利、 更生類(F類) Health, Welfare, Regeneration
	總樓地板面積 (平方公尺) Total Floor Area (m ²)	總樓地板面積 (平方公尺) Total Floor Area (m ²)	總樓地板面積 (平方公尺) Total Floor Area (m ²)
九十一年 2002	2,202,014	1,958,037	496,997
九十二年 2003	1,696,232	2,006,131	291,531
九十三年 2004	1,746,340	1,783,459	603,451
九十四年 2005	1,711,441	2,101,153	356,321
九十五年 2006	2,991,164	1,667,810	403,696
九十六年 2007	2,939,010	1,967,672	209,280
九十七年 2008	2,120,079	1,439,692	319,668
九十八年 2009	1,803,098	1,868,382	324,985
九十九年 2010	2,473,105	1,741,948	610,098
九月 Sept.	171,247	82,194	36,298
十月 Oct.	187,870	147,245	155,958
十一月 Nov.	121,994	289,067	54,141
十二月 Dec.	149,905	249,591	209,942
一〇〇年 2011	1,427,206	924,741	211,312
一月 Jan.	425,228	85,000	13,369
二月 Feb.	42,581	61,439	30,460
三月 Mar.	188,685	118,864	9,867
四月 Apr.	94,259	29,981	36,561
五月 May	124,310	112,600	12,954
六月 June	227,597	56,743	14,702
七月 July	52,803	158,623	14,520
八月 Aug.	154,157	64,776	15,355
九月 Sept.	117,586	236,715	63,524
較上月增減(%) VS. with Last Month	-23.72	265.44	313.70
較上年同月增減(%) VS. with Last Year	-31.34	188.00	75.01

說明：3. 自95年起數字包括內政部指定特設主管建築機關資料。

TABLE 61. ISSUED BUILDING CONSTRUCTION LICENSE
- BY MONTH AND USE(CONT.)

其 他 類 Others				
公共集會類(A類) Assembly	宗教、殯葬類(E類) Religion, Funeral	危險物品類(I類) Hazard Contents	其他 Others	
總樓地板面積 (平方公尺) Total Floor Area (m ²)	總樓地板面積 (平方公尺) Total Floor Area (m ²)	總樓地板面積 (平方公尺) Total Floor Area (m ²)	總樓地板面積 (平方公尺) Total Floor Area (m ²)	
			4,886,943	
			4,657,432	
			5,372,234	
			6,542,591	
	180,075	176,901	15,448	1,804,371
	41,848	387,188	31,491	1,512,122
	160,573	264,722	27,230	1,171,607
	71,691	247,588	9,538	1,132,416
	197,843	316,732	23,869	1,529,413
	637	30,016	1,849	150,073
	1,545	5,207	1,711	122,099
	6,653	26,691	741	174,458
	13,040	43,761	2,799	212,504
	584,437	111,508	11,859	2,056,081
	19,770	19,049	2,228	361,982
	—	3,878	—	84,995
	18,811	14,107	1,392	327,365
	47	17,462	654	165,448
	483	5,244	210	112,216
	499,436	10,859	4,220	127,758
	444	5,314	1,536	399,399
	44,318	4,629	1,350	289,079
	1,128	30,966	269	187,839
	-97.45	568.96	-80.07	-35.02
	77.08	3.16	-85.45	25.17

Note : 3.The figures include the data of M.O.I. Const. Orgs. since 2006.

表62. 核發建築物建造執照—按區域別及用途別分

區域別 Locality	總計 Grand Total		住宿類(H類) 住宅(H2) Residential	
	總件數 Total Cases	總樓地板面積 (平方公尺) Total Floor Area (m ²)	宅數 Houses	總樓地板面積 (平方公尺) Total Floor Area (m ²)
	一〇〇年九月 Sep., 2011	2,576	2,894,439	9,020
新北市 New Taipei City	64	555,365	2,028	351,643
臺北市 Taipei City	30	202,418	367	82,368
臺中市 Taichung City	248	260,935	885	169,424
臺南市 Tainan City	482	225,206	552	126,685
高雄市 Kaohsiung City	269	320,612	987	185,015
臺灣省 Taiwan Prov.	1,459	1,316,364	4,121	876,870
宜蘭縣 Yilan C.	255	169,186	304	66,798
桃園縣 Taoyuan C.	186	408,514	1,710	314,771
新竹縣 Hsinchu C.	83	276,385	856	264,477
苗栗縣 Miaoli C.	129	40,026	131	24,696
彰化縣 Changhua C.	145	53,659	172	36,313
南投縣 Nantou C.	179	31,730	165	24,223
雲林縣 Yunlin C.	105	69,316	85	18,161
嘉義縣 Chiayi C.	44	57,582	23	4,634
屏東縣 Pingtung C.	141	50,464	118	22,738
臺東縣 Taitung C.	43	33,873	33	6,639
花蓮縣 Hualien C.	50	16,686	44	8,749
澎湖縣 Penghu C.	31	9,710	12	3,071
基隆市 Keelung City	6	5,303	19	2,866
新竹市 Hsinchu City	41	86,419	432	74,650
嘉義市 Chiayi City	21	7,511	17	4,084
福建省 Fuchien Prov.	16	10,057	80	9,491
金門縣 Kinmen C.	16	10,057	80	9,491
連江縣 Lienchiang C.	—	—	—	—
國家公園管理處 N.P.Adm.	1	73	—	—
其他內政部 指定特設主 管建築機關 Other M.O.I. Const. Orgs.	7	3,409	—	—

資料來源：本部營建署。

TABLE 62. ISSUED BUILDING CONSTRUCTION LICENSE
- BY LOCALITY AND USE

Lodging 宿舍安養(H1) Dormitory, Care	商業類(B類) Commerce	工業、倉儲類(C類) Industry, Storage
總樓地板面積 (平方公尺) Total Floor Area (m ²)	總樓地板面積 (平方公尺) Total Floor Area (m ²)	總樓地板面積 (平方公尺) Total Floor Area (m ²)
15,381	55,775	383,760
—	27,990	46,812
—	—	—
—	—	33,720
8,441	4,963	40,132
2,996	8,366	59,536
3,944	14,456	200,265
—	—	13,270
1,606	1,731	81,280
—	—	1,972
646	356	9,288
—	158	12,008
—	—	—
—	—	31,351
—	261	48,338
—	—	404
573	2,884	—
1,119	6,547	—
—	—	2,330
—	—	—
—	—	—
—	2,519	—
—	—	24
—	—	—
—	—	—
—	—	—
—	—	—
—	—	3,295

Source : Construction and Planning Agency, MOI.

表62. 核發建築物建造執照—按區域別及用途別分(續)

區域別 Locality		辦公、服務類(G類) Business, Service	休閒、文教類(D類) Leisure, Education	衛生、福利、 更生類(F類) Health, Welfare, Regeneration
		總樓地板面積 (平方公尺) Total Floor Area (m ²)	總樓地板面積 (平方公尺) Total Floor Area (m ²)	總樓地板面積 (平方公尺) Total Floor Area (m ²)
一〇〇年九月 Sep., 2011		117,586	236,715	63,524
新北市	New Taipei City	15,169	84,002	—
臺北市	Taipei City	48,517	71,512	—
臺中市	Taichung City	6,742	3,337	778
臺南市	Tainan City	1,728	20,318	5,772
高雄市	Kaohsiung City	3,477	19,337	2,478
臺灣省	Taiwan Prov.	41,720	37,803	54,496
宜蘭縣	Yilan C.	15,624	3,981	49,021
桃園縣	Taoyuan C.	5,479	1,602	95
新竹縣	Hsinchu C.	6,260	199	477
苗栗縣	Miaoli C.	1,764	341	—
彰化縣	Changhua C.	1,770	345	—
南投縣	Nantou C.	1,035	598	—
雲林縣	Yunlin C.	373	517	—
嘉義縣	Chiayi C.	627	602	—
屏東縣	Pingtung C.	224	5,385	—
臺東縣	Taitung C.	158	16,868	4,903
花蓮縣	Hualien C.	194	—	—
澎湖縣	Penghu C.	4,309	—	—
基隆市	Keelung City	—	—	—
新竹市	Hsinchu City	3,861	4,004	—
嘉義市	Chiayi City	42	3,361	—
福建省	Fuchien Prov.	160	406	—
金門縣	Kinmen C.	160	406	—
連江縣	Lienchiang C.	—	—	—
國家公園管理處	N.P.Adm.	73	—	—
其他內政部 指定特設主 管建築機關	Other M.O.I. Const. Orgs.	—	—	—

TABLE 62. ISSUED BUILDING CONSTRUCTION LICENSE
- BY LOCALITY AND USE (CONT.)

公共集會類(A類) Assembly	宗教、殯葬類(E類) Religion, Funeral	危險物品類(I類) Hazard Contents	其他 Others
總樓地板面積 (平方公尺) Total Floor Area (m ²)	總樓地板面積 (平方公尺) Total Floor Area (m ²)	總樓地板面積 (平方公尺) Total Floor Area (m ²)	總樓地板面積 (平方公尺) Total Floor Area (m ²)
1,128	30,966	269	187,839
—	—	—	29,749
21	—	—	—
—	—	—	46,934
502	160	200	16,305
—	19,188	—	20,219
605	11,618	—	74,587
—	1,066	—	19,426
—	—	—	1,950
—	—	—	3,000
—	—	—	2,935
160	642	—	2,263
—	—	—	5,874
445	4,665	—	13,804
—	—	—	3,120
—	2,808	—	18,905
—	—	—	1,848
—	—	—	77
—	—	—	—
—	2,437	—	—
—	—	—	1,385
—	—	—	—
—	—	—	—
—	—	—	—
—	—	—	—
—	—	—	—
—	—	—	—
—	—	69	45

表63. 核發建築物建造執照年累計—按區域別及用途別分

區域別 Locality	總計 Grand Total		住宿類(H類) 住宅(H2) Residential	
	總件數 Total Cases	總樓地板面積 (平方公尺) Total Floor Area (m ²)	宅數 Houses	總樓地板面積 (平方公尺) Total Floor Area (m ²)
	一〇〇年一至九月 Jan. - Sep., 2011	24,006	24,945,575	70,525
新北市 New Taipei City	527	3,619,386	13,676	2,668,582
臺北市 Taipei City	243	2,185,520	3,339	709,749
臺中市 Taichung City	2,515	3,299,746	8,757	1,726,644
臺南市 Tainan City	4,020	2,024,671	4,678	996,458
高雄市 Kaohsiung City	2,696	2,929,707	10,031	2,136,237
臺灣省 Taiwan Prov.	13,652	9,959,257	29,368	6,031,190
宜蘭縣 Yilan C.	2,296	788,803	2,535	532,437
桃園縣 Taoyuan C.	1,581	2,670,541	8,406	1,677,775
新竹縣 Hsinchu C.	764	1,604,254	5,157	1,273,548
苗栗縣 Miaoli C.	1,032	485,010	1,509	285,748
彰化縣 Changhua C.	1,481	924,680	1,774	369,520
南投縣 Nantou C.	1,278	341,309	1,272	175,145
雲林縣 Yunlin C.	1,109	673,814	1,131	222,627
嘉義縣 Chiayi C.	731	356,005	630	119,448
屏東縣 Pingtung C.	1,338	564,278	1,658	268,492
臺東縣 Taitung C.	385	137,911	341	70,220
花蓮縣 Hualien C.	495	281,188	603	144,903
澎湖縣 Penghu C.	229	78,614	158	38,722
基隆市 Keelung City	63	149,091	613	112,581
新竹市 Hsinchu City	349	736,829	2,952	611,456
嘉義市 Chiayi City	521	166,930	629	128,568
福建省 Fuchien Prov.	198	141,571	556	81,036
金門縣 Kinmen C.	187	137,763	542	78,783
連江縣 Lienchiang C.	11	3,808	14	2,253
國家公園管理處 N.P.Adm.	9	3,655	8	3,557
其他內政部 指定特設主 管建築機關 Other M.O.I. Const. Orgs.	146	782,062	112	47,625

資料來源：本部營建署。

TABLE 63. ISSUED BUILDING CONSTRUCTION LICENSE OF THE YEAR
- BY LOCALITY AND USE

Lodging 宿舍安養(H1) Dormitory, Care	商業類(B類) Commerce	工業、倉儲類(C類) Industry, Storage
總樓地板面積 (平方公尺) Total Floor Area (m ²)	總樓地板面積 (平方公尺) Total Floor Area (m ²)	總樓地板面積 (平方公尺) Total Floor Area (m ²)
158,701	632,963	4,425,689
39,425	33,925	236,602
—	239,285	59,177
37,859	44,222	473,082
17,332	50,578	551,933
6,367	13,556	354,429
57,718	225,654	2,161,497
20,456	21,147	67,629
6,430	4,509	807,963
413	1,756	199,284
3,209	2,125	112,328
—	3,891	350,231
8,577	1,745	80,900
5,390	7,548	258,572
928	27,292	139,183
1,242	32,566	59,342
1,363	22,945	3,104
1,650	90,890	4,421
—	670	17,145
—	—	15,826
8,060	7,966	40,472
—	604	5,097
—	25,568	2,476
—	25,568	2,353
—	—	123
—	—	—
—	175	586,493

Source : Construction and Planning Agency, MOI.

表63. 核發建築物建造執照年累計—按區域別及用途別分(續)

區域別		辦公、服務類(G類)	休閒、文教類(D類)	衛生、福利、 更生類(F類)
Locality		Business, Service	Leisure, Education	Health, Welfare, Regeneration
		總樓地板面積 (平方公尺) Total Floor Area (m ²)	總樓地板面積 (平方公尺) Total Floor Area (m ²)	總樓地板面積 (平方公尺) Total Floor Area (m ²)
一〇〇一年一至九月 Jan. - Sep., 2011		1,427,206	924,741	211,312
新北市	New Taipei City	306,259	112,068	6,244
臺北市	Taipei City	491,222	104,216	36,006
臺中市	Taichung City	146,502	39,653	40,221
臺南市	Tainan City	28,252	110,666	17,772
高雄市	Kaohsiung City	66,749	150,254	10,607
臺灣省	Taiwan Prov.	333,717	390,326	100,462
宜蘭縣	Yilan C.	27,940	22,362	49,835
桃園縣	Taoyuan C.	27,903	111,856	6,925
新竹縣	Hsinchu C.	45,361	31,675	4,121
苗栗縣	Miaoli C.	26,670	23,328	4,203
彰化縣	Changhua C.	24,472	31,038	4,974
南投縣	Nantou C.	9,723	19,314	3,018
雲林縣	Yunlin C.	33,591	23,344	4,929
嘉義縣	Chiayi C.	12,399	13,266	1,417
屏東縣	Pingtung C.	37,537	32,461	11,067
臺東縣	Taitung C.	4,392	19,559	5,921
花蓮縣	Hualien C.	26,489	4,547	125
澎湖縣	Penghu C.	15,790	4,826	1,264
基隆市	Keelung City	5,520	7,312	—
新竹市	Hsinchu City	25,678	25,634	2,057
嘉義市	Chiayi City	10,252	19,804	606
福建省	Fuchien Prov.	2,955	11,746	—
金門縣	Kinmen C.	1,523	11,746	—
連江縣	Lienchiang C.	1,432	—	—
國家公園管理處	N.P.Adm.	98	—	—
其他內政部 指定特設主 管建築機關	Other M.O.I. Const. Orgs.	51,452	5,812	—

TABLE 63. ISSUED BUILDING CONSTRUCTION LICENSE OF THE YEAR
- BY LOCALITY AND USE (CONT.)

公共集會類(A類)	宗教、殯葬類(E類)	危險物品類(I類)	其他
Assembly	Religion, Funeral	Hazard Contents	Others
總樓地板面積 (平方公尺) Total Floor Area (m ²)	總樓地板面積 (平方公尺) Total Floor Area (m ²)	總樓地板面積 (平方公尺) Total Floor Area (m ²)	總樓地板面積 (平方公尺) Total Floor Area (m ²)
584,437	111,508	11,859	2,056,081
—	13,144	—	203,137
533,328	70	—	12,467
—	13,161	752	777,650
951	10,281	854	239,594
1,917	23,680	766	165,145
34,087	50,613	4,671	569,322
388	8,937	—	37,672
1,122	2,966	546	22,546
1,137	1,818	—	45,141
5,102	4,959	587	16,751
273	8,671	1,672	129,938
—	2,335	—	40,552
492	4,897	—	112,424
—	2,237	450	39,385
24,557	5,956	456	90,602
—	612	—	9,795
479	257	776	6,651
13	—	184	—
—	6,921	—	931
524	17	—	14,965
—	30	—	1,969
14,154	—	106	3,530
—	—	—	—
—	—	—	—
—	—	—	—
—	559	4,710	85,236

表64. 核發建築物建造執照—按月別及構造別分

TABLE 64. ISSUED BUILDING CONSTRUCTION LICENSE - BY MONTH AND MATERIAL

年 (月) 別 Year (Month)	總 計 Grand Total		鋼骨鋼筋混凝土構造 Steel Frame & Reinforced Concrete		混凝土構造 (含鋼筋混凝土構造) Reinforced Concrete	
	總樓地板面積 (平方公尺) Total Floor Area (m ²)	工程造價 (千元) Construction Cost (NT\$1,000)	總樓地板面積 (平方公尺) Total Floor Area (m ²)	工程造價 (千元) Construction Cost (NT\$1,000)	總樓地板面積 (平方公尺) Total Floor Area (m ²)	工程造價 (千元) Construction Cost (NT\$1,000)
九十一年 2002	23,078,809	141,915,148	6,100,510	44,950,773	15,346,034	90,903,865
九十二年 2003	28,356,495	175,334,284	3,866,111	28,524,166	22,705,124	139,843,209
九十三年 2004	42,497,328	277,717,192	4,933,554	33,329,726	36,056,208	237,962,210
九十四年 2005	43,200,430	304,675,107	6,229,770	50,194,385	35,743,442	249,629,876
九十五年 2006	36,664,413	267,312,199	3,981,978	32,230,864	28,169,000	204,444,750
九十六年 2007	34,732,493	265,738,929	3,432,350	29,476,759	27,170,986	209,466,147
九十七年 2008	26,166,355	205,553,677	2,281,922	18,180,109	20,376,501	164,441,531
九十八年 2009	19,915,953	151,163,768	1,639,709	13,832,261	15,448,595	119,364,115
九十九年 2010	31,174,017	246,976,514	2,766,716	22,702,009	23,226,966	183,507,913
九 月 Sept.	2,501,445	20,720,935	278,071	2,066,807	1,794,372	14,496,129
十 月 Oct.	2,631,115	21,632,378	232,380	2,073,317	1,897,014	14,867,352
十一月 Nov.	2,865,920	20,958,438	242,050	1,752,995	2,032,489	15,835,123
十二月 Dec.	3,845,118	28,406,100	360,074	3,095,853	2,903,269	21,884,056
一〇〇年 2011	24,945,575	205,346,533	2,053,106	17,644,244	19,068,623	156,658,636
一 月 Jan.	3,466,094	29,027,501	520,609	5,366,603	2,303,987	17,706,464
二 月 Feb.	1,564,540	12,509,138	161,174	1,725,823	1,173,985	9,609,130
三 月 Mar.	3,042,205	24,240,325	271,971	2,086,093	2,396,170	20,060,678
四 月 Apr.	2,794,425	24,180,074	238,774	2,480,587	2,239,270	19,770,783
五 月 May	2,368,589	17,800,406	105,575	587,043	1,922,131	14,589,289
六 月 June	3,335,375	31,247,984	119,951	771,087	2,250,553	18,514,204
七 月 July	2,648,001	20,129,013	301,466	1,816,909	2,000,579	16,176,348
八 月 Aug.	2,831,907	22,722,086	180,992	1,338,116	2,353,117	19,902,378
九 月 Sept.	2,894,439	23,490,006	152,594	1,471,983	2,428,831	20,329,362
較上月增減(%) VS. with Last Month	2.21	3.38	-15.69	10.00	3.22	2.15
較上年同月增減(%) VS. with Last Year	15.71	13.36	-45.12	-28.78	35.36	40.24

鋼構造(94年以前為 鋼架構造) Steel		磚構造 Brick		木構造 Wooden		其 他 Others	
總樓地板面積 (平方公尺) Total Floor Area (m ²)	工程造價 (千元) Construction Cost (NT\$1,000)	總樓地板面積 (平方公尺) Total Floor Area (m ²)	工程造價 (千元) Construction Cost (NT\$1,000)	總樓地板面積 (平方公尺) Total Floor Area (m ²)	工程造價 (千元) Construction Cost (NT\$1,000)	總樓地板面積 (平方公尺) Total Floor Area (m ²)	工程造價 (千元) Construction Cost (NT\$1,000)
522,998	2,296,914	460,904	1,561,232	172,723	281,717	475,640	1,920,647
1,151,657	4,383,395	297,622	1,014,636	81,508	220,059	254,473	1,348,819
897,496	3,832,154	275,109	1,000,509	70,743	243,401	264,218	1,349,192
857,045	3,339,429	205,452	804,590	39,048	159,939	125,673	546,888
4,236,672	29,477,657	182,790	693,428	28,125	106,384	65,848	359,116
3,895,789	25,861,181	168,267	658,154	28,911	97,962	36,190	178,726
3,271,227	22,055,298	182,550	650,051	28,145	99,840	26,010	126,848
2,623,168	17,223,876	139,471	509,877	31,873	104,495	33,137	129,144
4,868,625	39,615,016	167,049	624,092	56,668	153,655	87,993	373,829
389,408	4,044,536	23,627	66,452	13,874	39,113	2,093	7,898
487,531	4,647,959	7,815	28,262	2,224	7,048	4,151	8,440
560,797	3,254,550	19,875	66,300	5,821	16,268	4,888	33,202
515,773	3,172,793	14,715	50,156	4,832	15,828	46,455	187,414
3,559,772	29,791,838	107,550	366,360	35,164	98,004	121,360	787,451
609,982	5,831,944	12,263	40,326	3,265	9,282	15,988	72,882
218,040	1,125,102	3,348	11,661	1,238	3,860	6,755	33,562
327,654	1,942,967	22,970	78,925	6,096	16,316	17,344	55,346
234,012	1,297,884	25,327	75,299	3,594	10,697	53,448	544,824
325,866	2,566,985	8,492	36,067	2,487	7,568	4,038	13,454
949,216	11,911,019	7,179	22,863	4,358	9,587	4,118	19,224
321,605	2,062,054	12,461	43,278	3,511	10,666	8,379	19,758
276,225	1,420,706	8,028	28,429	3,035	7,946	10,510	24,511
297,172	1,633,177	7,482	29,512	7,580	22,082	780	3,890
7.58	14.96	-6.80	3.81	149.75	177.90	-92.58	-84.13
-23.69	-59.62	-68.33	-55.59	-45.37	-43.54	-62.73	-50.75

資料來源：本部營建署。
說 明：94年以前，混凝土構造為鋼筋混凝土造。

Source : Construction and Planning Agency, MOI.
Note : Prior to 2005, concret construction contains only reinforced concrete construction.

表65. 核發建築物建造執照—按區域別及構造別分

TABLE 65. ISSUED BUILDING CONSTRUCTION LICENSE
- BY LOCALITY AND MATERIAL

區域別 Locality	總計 Grand Total		鋼骨鋼筋混凝土構造 Steel Frame & Reinforced Concrete		混凝土構造 (含鋼筋混凝土構造) Reinforced Concrete	
	總樓地板面積 (平方公尺) Total Floor Area (m ²)	工程造價 (千元) Construction Cost (NT\$1,000)	總樓地板面積 (平方公尺) Total Floor Area (m ²)	工程造價 (千元) Construction Cost (NT\$1,000)	總樓地板面積 (平方公尺) Total Floor Area (m ²)	工程造價 (千元) Construction Cost (NT\$1,000)
一〇〇年九月 Sep., 2011	2,894,439	23,490,006	152,594	1,471,983	2,428,831	20,329,362
新北市 New Taipei City	555,365	5,622,573	—	—	532,906	5,471,737
臺北市 Taipei City	202,418	2,482,573	17,089	245,790	172,143	2,020,296
臺中市 Taichung City	260,935	2,092,902	12,588	76,411	232,808	1,925,759
臺南市 Tainan City	225,206	1,143,508	1,924	8,961	192,928	1,020,297
高雄市 Kaohsiung City	320,612	2,106,143	37,751	340,433	217,177	1,411,963
臺灣省 Taiwan Prov.	1,316,364	9,985,910	83,200	800,176	1,070,433	8,439,234
宜蘭縣 Yilan C.	169,186	1,111,156	1,619	9,515	161,035	1,065,543
桃園縣 Taoyuan C.	408,514	3,751,788	—	—	371,099	3,522,219
新竹縣 Hsinchu C.	276,385	2,560,797	68,142	719,785	202,416	1,814,789
苗栗縣 Miaoli C.	40,026	189,614	342	1,335	23,814	119,169
彰化縣 Changhua C.	53,659	294,853	10,533	55,615	42,018	235,140
南投縣 Nantou C.	31,730	148,304	55	275	20,698	108,128
雲林縣 Yunlin C.	69,316	312,194	—	—	27,221	134,404
嘉義縣 Chiayi C.	57,582	267,080	1,174	6,463	42,905	213,309
屏東縣 Pingtung C.	50,464	222,218	—	—	29,333	146,648
臺東縣 Taitung C.	33,873	172,570	815	4,416	28,941	148,468
花蓮縣 Hualien C.	16,686	84,609	—	—	15,178	77,181
澎湖縣 Penghu C.	9,710	48,549	152	761	9,558	47,788
基隆市 Keelung City	5,303	35,877	—	—	5,303	35,877
新竹市 Hsinchu City	86,419	745,714	344	1,885	83,675	731,350
嘉義市 Chiayi City	7,511	40,587	24	126	7,239	39,221
福建省 Fuchien Prov.	10,057	38,267	—	—	10,057	38,267
金門縣 Kinmen C.	10,057	38,267	—	—	10,057	38,267
連江縣 Lienchiang C.	—	—	—	—	—	—
國家公園管理處 N.P.Adm.	73	278	—	—	73	278
其他內政部 指定特設主 管建築機關 Other M.O.I. Const. Orgs.	3,409	17,852	42	212	306	1,531

鋼構造 Steel		磚構造 Brick		木構造 Wooden		其他 Others	
總樓地板面積 (平方公尺) Total Floor Area (m ²)	工程造價 (千元) Construction Cost (NT\$1,000)	總樓地板面積 (平方公尺) Total Floor Area (m ²)	工程造價 (千元) Construction Cost (NT\$1,000)	總樓地板面積 (平方公尺) Total Floor Area (m ²)	工程造價 (千元) Construction Cost (NT\$1,000)	總樓地板面積 (平方公尺) Total Floor Area (m ²)	工程造價 (千元) Construction Cost (NT\$1,000)
297,172	1,633,177	7,482	29,512	7,580	22,082	780	3,890
22,459	150,836	—	—	—	—	—	—
13,138	215,272	—	—	—	—	48	1,215
15,539	90,732	—	—	—	—	—	—
27,563	105,804	2,140	6,199	58	289	593	1,958
65,644	353,621	—	—	—	—	40	126
149,768	700,803	5,342	23,313	7,522	21,793	99	591
6,532	36,098	—	—	—	—	—	—
36,038	221,678	1,290	7,342	—	—	87	549
5,741	25,398	—	—	86	825	—	—
15,085	66,316	650	2,417	135	377	—	—
360	1,291	748	2,807	—	—	—	—
10,646	38,967	—	—	319	892	12	42
33,895	154,208	1,218	3,883	6,982	19,699	—	—
13,446	47,086	57	222	—	—	—	—
21,131	75,570	—	—	—	—	—	—
3,857	18,583	260	1,103	—	—	—	—
389	1,889	1,119	5,539	—	—	—	—
—	—	—	—	—	—	—	—
—	—	—	—	—	—	—	—
2,400	12,479	—	—	—	—	—	—
248	1,240	—	—	—	—	—	—
—	—	—	—	—	—	—	—
—	—	—	—	—	—	—	—
3,061	16,109	—	—	—	—	—	—

資料來源：本部營建署。

Source : Construction and Planning Agency, MOI.

表66. 核發建築物拆除執照—按月別及用途別分

年 (月) 別 Year (Month)	總計 Grand Total			件數 Cases
	件數 Cases	宅數 Houses	總樓地板面積 (平方公尺) Total Floor Area (m ²)	
九十一年 2002	1,849	2,331	897,676	991
九十二年 2003	1,939	2,484	1,408,193	981
九十三年 2004	1,897	3,146	1,892,970	901
九十四年 2005	2,153	3,500	2,597,506	1,028
九十五年 2006	2,065	3,161	1,645,123	1,119
九十六年 2007	2,136	4,173	2,391,170	1,129
九十七年 2008	1,752	4,012	1,934,243	863
九十八年 2009	1,772	3,870	1,585,362	876
九十九年 2010	2,520	5,521	2,543,820	1,325
九月 Sept.	190	422	376,232	102
十月 Oct.	217	489	329,953	104
十一月 Nov.	242	454	293,810	113
十二月 Dec.	350	503	186,886	220
一〇〇年 2011	1,743	3,868	1,751,214	830
一月 Jan.	201	553	222,602	92
二月 Feb.	125	219	108,106	63
三月 Mar.	250	448	244,700	107
四月 Apr.	171	433	159,653	85
五月 May	211	403	269,438	108
六月 June	183	385	205,218	86
七月 July	224	370	231,180	102
八月 Aug.	204	684	169,668	100
九月 Sept.	174	373	140,649	87
較上月增減(%) VS. with Last Month	-14.71	-45.47	-17.10	-13.00
較上年同月增減(%) VS. with Last Year	-8.42	-11.61	-62.62	-14.71

資料來源：本部營建署。

TABLE 66. ISSUED BUILDING DEMOLITION LICENSE
- BY MONTH AND USE

住宅 Housing		其他 Others		
宅數 Houses	總樓地板面積 (平方公尺) Total Floor Area (m ²)	件數 Cases	宅數 Houses	總樓地板面積 (平方公尺) Total Floor Area (m ²)
1,330	207,835	858	1,001	689,841
1,489	318,537	958	995	1,089,656
1,519	366,311	996	1,627	1,526,659
2,309	359,667	1,125	1,191	2,237,839
2,035	346,403	946	1,126	1,298,720
2,648	418,589	1,007	1,525	1,972,581
2,763	388,904	889	1,249	1,545,339
2,486	353,027	896	1,384	1,232,335
3,925	580,958	1,195	1,596	1,962,862
322	38,746	88	100	337,486
343	39,377	113	146	290,576
262	35,878	129	192	257,932
364	60,433	130	139	126,453
2,338	315,032	913	1,530	1,436,182
312	38,922	109	241	183,680
126	18,108	62	93	89,998
294	43,590	143	154	201,110
325	49,158	86	108	110,495
206	29,256	103	197	240,182
260	31,984	97	125	173,234
227	31,344	122	143	199,836
308	39,401	104	376	130,267
280	33,269	87	93	107,380
-9.09	-15.56	-16.35	-75.27	-17.57
-13.04	-14.14	-1.14	-7.00	-68.18

Source : Construction and Planning Agency, MOI.

表67. 核發建築物拆除執照—按區域別及用途別分

區域別 Locality	總計 Grand Total			件數 Cases
	件數 Cases	宅數 Houses	總樓地板面積 (平方公尺) Total Floor Area (m ²)	
一〇〇年九月 Sep., 2011	174	373	140,649	87
新北市 New Taipei City	16	60	28,363	12
臺北市 Taipei City	14	46	11,231	12
臺中市 Taichung City	20	45	6,738	9
臺南市 Tainan City	26	95	15,539	12
高雄市 Kaohsiung City	25	49	11,004	14
臺灣省 Taiwan Prov.	73	78	67,774	28
宜蘭縣 Yilan C.	3	3	584	1
桃園縣 Taoyuan C.	10	11	15,954	—
新竹縣 Hsinchu C.	1	1	219	1
苗栗縣 Miaoli C.	11	12	3,626	8
彰化縣 Changhua C.	3	3	948	—
南投縣 Nantou C.	7	7	2,327	1
雲林縣 Yunlin C.	3	3	1,892	—
嘉義縣 Chiayi C.	8	9	4,326	3
屏東縣 Pingtung C.	3	3	6,239	—
臺東縣 Taitung C.	—	—	—	—
花蓮縣 Hualien C.	4	4	910	—
澎湖縣 Penghu C.	—	—	—	—
基隆市 Keelung City	5	5	719	4
新竹市 Hsinchu City	9	11	26,739	7
嘉義市 Chiayi City	6	6	3,291	3
福建省 Fuchien Prov.	—	—	—	—
金門縣 Kinmen C.	—	—	—	—
連江縣 Lienchiang C.	—	—	—	—
國家公園管理處 N.P.Adm.	—	—	—	—
其他內政部 指定特設主 管建築機關 Other M.O.I. Const. Orgs.	—	—	—	—

資料來源：本部營建署。

TABLE 67. ISSUED BUILDING DEMOLITION LICENSE
- BY LOCALITY AND USE

住宅 Housing		其他 Others		
宅數 Houses	總樓地板面積 (平方公尺) Total Floor Area (m ²)	件數 Cases	宅數 Houses	總樓地板面積 (平方公尺) Total Floor Area (m ²)
280	33,269	87	93	107,380
55	4,468	4	5	23,895
45	9,954	2	1	1,277
29	2,282	11	16	4,456
82	7,324	14	13	8,215
38	4,405	11	11	6,599
31	4,836	45	47	62,938
1	247	2	2	337
—	—	10	11	15,954
1	219	—	—	—
9	1,744	3	3	1,882
—	—	3	3	948
1	138	6	6	2,189
—	—	3	3	1,892
4	592	5	5	3,734
—	—	3	3	6,239
—	—	—	—	—
—	—	4	4	910
—	—	—	—	—
4	329	1	1	390
8	1,132	2	3	25,607
3	435	3	3	2,856
—	—	—	—	—
—	—	—	—	—
—	—	—	—	—
—	—	—	—	—

Source : Construction and Planning Agency, MOI.

表68. 核發建築物使用執照—按月別及用途別分

年 (月) 別 Year (Month)	總計 Grand Total		住宿類(H類) 住宅(H2) Residential	
	總件數 Total Cases	總樓地板面積 (平方公尺) Total Floor Area (m ²)	宅數 Houses	總樓地板面積 (平方公尺) Total Floor Area (m ²)
	九十一年 2002	22,786	24,386,270	45,131
九十二年 2003	26,579	26,497,263	57,589	10,659,082
九十三年 2004	31,902	27,872,724	69,408	12,330,189
九十四年 2005	35,271	31,027,550	78,760	13,972,174
九十五年 2006	37,978	36,202,229	124,120	20,802,938
九十六年 2007	34,797	36,024,385	130,596	21,578,032
九十七年 2008	27,376	32,717,134	111,202	18,414,605
九十八年 2009	16,770	26,534,930	75,870	13,517,972
九十九年 2010	22,293	24,013,834	71,875	13,315,090
九月 Sept.	1,876	2,215,008	7,867	1,392,511
十月 Oct.	2,053	1,979,132	5,326	1,097,885
十一月 Nov.	2,104	1,996,625	7,326	1,300,624
十二月 Dec.	2,752	3,005,850	8,381	1,737,034
一〇〇年 2011	19,004	18,030,526	49,737	9,350,294
一月 Jan.	2,722	2,704,279	7,547	1,633,268
二月 Feb.	1,035	989,718	3,105	605,473
三月 Mar.	2,147	1,690,571	5,180	947,043
四月 Apr.	1,896	1,813,568	5,216	941,436
五月 May	2,537	2,174,170	5,934	1,128,254
六月 June	2,098	2,402,471	5,559	1,063,949
七月 July	2,114	2,200,092	5,323	1,042,871
八月 Aug.	2,369	2,153,790	6,382	1,063,895
九月 Sept.	2,086	1,901,867	5,491	924,105
較上月增減(%) VS. with Last Month	-11.95	-11.70	-13.96	-13.14
較上年同月增減(%) VS. with Last Year	11.19	-14.14	-30.20	-33.64

資料來源：本部營建署。

說明：1.95年起依「建築物使用類組及變更使用辦法」分類並歸入歷史資料。2.94年以前，「住宿類住宅」為「住宅、農舍」，「商業類」為「商店、旅館、遊樂場」，「工業、倉儲類」為「工廠、倉庫」，「辦公、服務類」為「辦公室」，「休閒、文教類」為「學校」，「衛生、福利、更生」為「醫院」，其他為不歸類於前項者。

TABLE 68. ISSUED BUILDING USAGE LICENSE - BY MONTH AND USE

Lodging 宿舍安養(H1) Dormitory, Care	商業類(B類) Commerce	工業、倉儲類(C類) Industry, Storage
總樓地板面積 (平方公尺) Total Floor Area (m ²)	總樓地板面積 (平方公尺) Total Floor Area (m ²)	總樓地板面積 (平方公尺) Total Floor Area (m ²)
...	3,498,392	3,475,023
...	4,534,513	3,034,788
...	4,798,195	2,779,699
...	5,984,967	3,601,738
351,842	2,969,856	5,658,325
603,820	918,106	6,163,143
233,455	1,002,028	5,355,333
441,861	1,191,590	4,821,728
194,565	563,213	4,424,911
2,775	31,673	352,915
76,644	95,988	356,887
20,344	35,502	268,220
9,526	58,343	859,177
93,877	738,933	3,969,136
4,542	49,465	656,018
1,981	14,388	174,189
2,723	54,797	206,231
7,159	4,911	419,096
44,064	19,095	568,508
8,129	378,359	380,901
1,994	7,903	674,519
20,338	68,225	497,660
2,947	141,790	392,014
-85.51	107.83	-21.23
6.20	347.67	11.08

Source: Construction and Planning Agency, MOI.

Note: 1.The figures are reclassified according to Architecture Usage Classification and Change Usage regulation since 2006.
2.Prior to 2005, Residential Lodging as Houses and Farmhouses; Commerce as Stores, Hotels and Playgrounds; Industry, Storage as Factories and entrepots; Business, Service as Offices; Leisure, Education as Schools; Health, Welfare, Regeneration as Hospitals; Others refer to the unclassified.

表68. 核發建築物使用執照—按月別及用途別分(續)

年 (月) 別	辦公、服務類(G類)	休閒、文教類(D類)	衛生、福利、 更生類(F類)
	Business, Service	Leisure, Education	Health, Welfare, Regeneration
Year (Month)	總樓地板面積 (平方公尺) Total Floor Area (m ²)	總樓地板面積 (平方公尺) Total Floor Area (m ²)	總樓地板面積 (平方公尺) Total Floor Area (m ²)
九十一年 2002	1,769,308	2,633,438	403,541
九十二年 2003	2,656,023	2,057,008	251,370
九十三年 2004	1,437,657	2,046,863	442,695
九十四年 2005	1,324,176	1,705,410	443,348
九十五年 2006	2,310,545	1,963,544	494,289
九十六年 2007	2,772,328	1,998,771	425,343
九十七年 2008	3,549,581	2,058,782	583,728
九十八年 2009	2,582,687	2,227,010	353,167
九十九年 2010	2,076,337	1,284,411	266,410
九月 Sept.	179,102	130,245	12,158
十月 Oct.	77,202	114,573	11,903
十一月 Nov.	138,839	94,246	38,662
十二月 Dec.	140,244	67,100	20,873
一〇〇年 2011	913,903	994,631	342,987
一月 Jan.	124,325	92,827	20,796
二月 Feb.	36,321	93,985	2,822
三月 Mar.	96,999	110,512	9,384
四月 Apr.	97,221	75,964	8,489
五月 May	112,681	98,376	16,656
六月 June	69,634	149,911	167,420
七月 July	171,326	67,149	44,432
八月 Aug.	63,361	202,452	58,483
九月 Sept.	142,035	103,455	14,505
較上月增減(%) VS. with Last Month	124.17	-48.90	-75.20
較上年同月增減(%) VS. with Last Year	-20.70	-20.57	19.30

說明：3. 自95年起數字包括內政部指定特設主管建築機關資料。

TABLE 68. ISSUED BUILDING USAGE LICENSE - BY MONTH AND USE(CONT.)

公共集會類(A類)	宗教、殯葬類(E類)	危險物品類(I類)	其他
Assembly	Religion, Funeral	Hazard Contents	Others
總樓地板面積 (平方公尺) Total Floor Area (m ²)	總樓地板面積 (平方公尺) Total Floor Area (m ²)	總樓地板面積 (平方公尺) Total Floor Area (m ²)	總樓地板面積 (平方公尺) Total Floor Area (m ²)
		4,073,737	
		3,304,479	
		4,037,426	
		3,995,737	
84,564	173,524	17,426	1,375,376
60,293	170,402	30,148	1,303,999
109,933	215,577	32,678	1,161,434
198,626	234,140	16,285	949,864
61,873	215,777	10,723	1,600,524
3,712	18,834	—	91,083
5,127	13,507	1,255	128,161
4,699	18,168	778	76,543
5,220	29,272	1,462	77,599
47,492	103,315	12,018	1,463,940
880	13,391	—	108,767
265	8,981	1,243	50,070
286	5,856	1,520	255,220
6,946	17,831	1,257	233,258
2,239	9,499	677	174,121
6,916	7,422	6,450	163,380
226	18,407	871	170,394
4,708	17,911	—	156,757
25,026	4,017	—	151,973
431.56	-77.57	—	-3.05
574.19	-78.67	—	66.85

Note : 3.The figures include the data of M.O.I. Const. Orgs. since 2006.

表69. 核發建築物使用執照—按區域別及用途別分

區域別 Locality	總計 Grand Total		住宿類(H類) 住宅(H2) Residential	
	總件數 Total Cases	總樓地板面積 (平方公尺) Total Floor Area (m ²)	宅數 Houses	總樓地板面積 (平方公尺) Total Floor Area (m ²)
	一〇〇年九月 Sep., 2011	2,086	1,901,867	5,491
新北市 New Taipei City	58	224,959	991	176,490
臺北市 Taipei City	29	323,871	433	76,073
臺中市 Taichung City	256	139,288	351	79,767
臺南市 Tainan City	404	160,245	510	98,951
高雄市 Kaohsiung City	244	292,223	1,325	171,701
臺灣省 Taiwan Prov.	1,070	718,640	1,864	317,206
宜蘭縣 Yilan C.	112	64,235	195	24,149
桃園縣 Taoyuan C.	112	214,075	409	65,293
新竹縣 Hsinchu C.	57	91,236	326	64,416
苗栗縣 Miaoli C.	83	54,311	111	19,081
彰化縣 Changhua C.	123	44,051	108	21,911
南投縣 Nantou C.	102	29,387	186	20,809
雲林縣 Yunlin C.	112	62,593	97	22,045
嘉義縣 Chiayi C.	72	29,697	76	9,751
屏東縣 Pingtung C.	98	57,483	84	17,925
臺東縣 Taitung C.	68	14,242	58	10,713
花蓮縣 Hualien C.	30	6,592	29	6,549
澎湖縣 Penghu C.	12	4,195	9	1,714
基隆市 Keelung City	8	9,864	35	5,442
新竹市 Hsinchu City	34	21,692	86	15,290
嘉義市 Chiayi City	47	14,987	55	12,118
福建省 Fuchien Prov.	16	23,970	15	3,239
金門縣 Kinmen C.	16	23,970	15	3,239
連江縣 Lienchiang C.	—	—	—	—
國家公園管理處 N.P.Adm.	2	678	2	678
其他內政部 指定特設主 管建築機關 Other M.O.I. Const. Orgs.	7	17,993	—	—

資料來源：本部營建署。

TABLE 69. ISSUED BUILDING USAGE LICENSE
- BY LOCALITY AND USE

Lodging	商業類(B類) Commerce	工業、倉儲類(C類) Industry, Storage
宿舍安養(H1) Dormitory, Care		
總樓地板面積 (平方公尺) Total Floor Area (m ²)	總樓地板面積 (平方公尺) Total Floor Area (m ²)	總樓地板面積 (平方公尺) Total Floor Area (m ²)
2,947	141,790	392,014
—	—	10,119
—	125,557	13,279
1,413	556	35,750
—	—	37,245
—	991	74,360
211	14,686	211,975
—	10,011	26,851
—	71	120,264
—	—	11,485
—	399	2,495
—	—	16,492
211	613	—
—	81	14,567
—	—	15,979
—	2,863	1,737
—	—	1,618
—	—	—
—	648	—
—	—	487
—	—	—
—	—	—
—	—	361
—	—	361
—	—	—
—	—	—
1,323	—	8,925

Source : Construction and Planning Agency, MOI.

表69. 核發建築物使用執照—按區域別及用途別分(續)

區域別		辦公、服務類(G類)	休閒、文教類(D類)	衛生、福利、 更生類(F類)
Locality		Business, Service	Leisure, Education	Health, Welfare, Regeneration
		總樓地板面積 (平方公尺) Total Floor Area (m ²)	總樓地板面積 (平方公尺) Total Floor Area (m ²)	總樓地板面積 (平方公尺) Total Floor Area (m ²)
一〇〇年九月 Sep., 2011		142,035	103,455	14,505
新北市	New Taipei City	17,406	18,215	—
臺北市	Taipei City	54,091	44,045	—
臺中市	Taichung City	4,677	4,860	559
臺南市	Tainan City	732	—	4,305
高雄市	Kaohsiung City	2,875	1,326	1,068
臺灣省	Taiwan Prov.	54,014	34,890	8,573
宜蘭縣	Yilan C.	—	889	—
桃園縣	Taoyuan C.	24,777	859	1,919
新竹縣	Hsinchu C.	15,335	—	—
苗栗縣	Miaoli C.	—	6,396	—
彰化縣	Changhua C.	—	1,605	—
南投縣	Nantou C.	1,293	711	—
雲林縣	Yunlin C.	9,148	5,087	—
嘉義縣	Chiayi C.	—	2,337	143
屏東縣	Pingtung C.	1,041	4,766	6,511
臺東縣	Taitung C.	750	—	—
花蓮縣	Hualien C.	—	43	—
澎湖縣	Penghu C.	—	1,820	—
基隆市	Keelung City	43	3,792	—
新竹市	Hsinchu City	596	5,652	—
嘉義市	Chiayi City	1,031	933	—
福建省	Fuchien Prov.	495	119	—
金門縣	Kinmen C.	495	119	—
連江縣	Lienchiang C.	—	—	—
國家公園管理處	N.P.Adm.	—	—	—
其他內政部 指定特設主 管建築機關	Other M.O.I. Const. Orgs.	7,745	—	—

TABLE 69. ISSUED BUILDING USAGE LICENSE
- BY LOCALITY AND USE (CONT.)

公共集會類(A類)	宗教、殯葬類(E類)	危險物品類(I類)	其他
Assembly	Religion, Funeral	Hazard Contents	Others
總樓地板面積 (平方公尺) Total Floor Area (m ²)	總樓地板面積 (平方公尺) Total Floor Area (m ²)	總樓地板面積 (平方公尺) Total Floor Area (m ²)	總樓地板面積 (平方公尺) Total Floor Area (m ²)
25,026	4,017	—	151,973
1,530	572	—	627
—	—	—	10,826
—	—	—	11,706
—	804	—	18,208
—	863	—	39,039
23,496	1,778	—	51,811
2,304	—	—	31
708	—	—	184
—	—	—	—
20,471	—	—	5,469
—	1,036	—	3,007
—	67	—	5,683
—	611	—	11,054
—	64	—	1,423
—	—	—	22,640
—	—	—	1,161
—	—	—	—
13	—	—	—
—	—	—	100
—	—	—	154
—	—	—	905
—	—	—	19,756
—	—	—	19,756
—	—	—	—
—	—	—	—

表70. 核發建築物使用執照年累計—按區域別及用途別分

區域別 Locality	總計 Grand Total		住宿類(H類) 住宅(H2) Residential	
	總件數 Total Cases	總樓地板面積 (平方公尺) Total Floor Area (m ²)	宅數 Houses	總樓地板面積 (平方公尺) Total Floor Area (m ²)
	一〇〇年一至九月 Jan. - Sep., 2011	19,004	18,030,526	49,737
新北市 New Taipei City	396	2,397,400	8,518	1,449,624
臺北市 Taipei City	269	1,585,648	4,821	920,414
臺中市 Taichung City	1,944	2,398,809	5,507	1,226,261
臺南市 Tainan City	3,549	1,493,053	4,059	877,466
高雄市 Kaohsiung City	2,267	1,719,387	5,612	1,011,076
臺灣省 Taiwan Prov.	10,328	7,215,617	20,901	3,809,971
宜蘭縣 Yilan C.	1,025	469,435	1,721	294,520
桃園縣 Taoyuan C.	1,266	2,059,615	6,370	1,060,704
新竹縣 Hsinchu C.	623	885,595	3,103	627,753
苗栗縣 Miaoli C.	887	440,654	1,113	211,430
彰化縣 Changhua C.	1,208	770,028	1,372	291,635
南投縣 Nantou C.	1,038	275,195	1,047	140,264
雲林縣 Yunlin C.	956	507,460	905	204,740
嘉義縣 Chiayi C.	567	245,845	701	88,742
屏東縣 Pingtung C.	1,052	433,389	1,058	195,639
臺東縣 Taitung C.	393	100,781	368	71,668
花蓮縣 Hualien C.	393	154,627	447	96,930
澎湖縣 Penghu C.	183	59,302	149	37,682
基隆市 Keelung City	48	114,694	371	64,473
新竹市 Hsinchu City	256	567,290	1,653	318,336
嘉義市 Chiayi City	433	131,707	523	105,455
福建省 Fuchien Prov.	151	122,081	301	47,338
金門縣 Kinmen C.	148	120,741	299	46,419
連江縣 Lienchiang C.	3	1,340	2	919
國家公園管理處 N.P.Adm.	17	5,982	12	2,765
其他內政部 指定特設主 管建築機關 Other M.O.I. Const. Orgs.	83	1,092,549	6	5,379

資料來源：本部營建署。

TABLE 70. ISSUED BUILDING USAGE LICENSE OF THE YEAR
- BY LOCALITY AND USE

Lodging 宿舍安養(H1) Dormitory, Care	商業類(B類) Commerce	工業、倉儲類(C類) Industry, Storage
總樓地板面積 (平方公尺) Total Floor Area (m ²)	總樓地板面積 (平方公尺) Total Floor Area (m ²)	總樓地板面積 (平方公尺) Total Floor Area (m ²)
93,877	738,933	3,969,136
—	180,426	383,983
20,013	175,011	51,700
1,413	195,996	242,155
5,866	199	253,585
879	52,626	387,365
23,697	133,184	1,621,520
—	11,070	95,949
5,686	66,497	686,198
—	2,194	146,048
81	3,103	54,172
172	8,061	311,119
664	1,985	42,296
8,403	81	139,235
1,561	147	59,532
3,704	5,029	38,119
1,563	141	8,857
—	23,594	8,819
—	11,282	2,731
1,521	—	10,325
—	—	15,323
342	—	2,797
10,349	1,316	1,615
10,349	1,316	1,615
—	—	—
—	—	—
31,660	175	1,027,213

Source : Construction and Planning Agency, MOI.

表70. 核發建築物使用執照年累計—按區域別及用途別分(續)

區域別		辦公、服務類(G類)	休閒、文教類(D類)	衛生、福利、 更生類(F類)
Locality		Business, Service	Leisure, Education	Health, Welfare, Regeneration
		總樓地板面積 (平方公尺) Total Floor Area (m ²)	總樓地板面積 (平方公尺) Total Floor Area (m ²)	總樓地板面積 (平方公尺) Total Floor Area (m ²)
一〇〇一年一至九月 Jan. - Sep., 2011		913,903	994,631	342,987
新北市	New Taipei City	89,562	133,659	6,785
臺北市	Taipei City	116,720	154,064	17,049
臺中市	Taichung City	69,975	89,758	220,875
臺南市	Tainan City	21,453	92,832	8,616
高雄市	Kaohsiung City	83,417	66,352	9,396
臺灣省	Taiwan Prov.	506,264	432,451	80,266
宜蘭縣	Yilan C.	40,866	21,079	312
桃園縣	Taoyuan C.	117,656	91,067	14,914
新竹縣	Hsinchu C.	39,247	17,282	5,816
苗栗縣	Miaoli C.	69,360	37,130	9,888
彰化縣	Changhua C.	14,852	36,626	5,785
南投縣	Nantou C.	6,649	12,438	6,052
雲林縣	Yunlin C.	40,142	23,917	285
嘉義縣	Chiayi C.	2,419	24,251	828
屏東縣	Pingtung C.	16,202	37,291	32,905
臺東縣	Taitung C.	5,588	5,975	957
花蓮縣	Hualien C.	6,373	9,327	204
澎湖縣	Penghu C.	3,140	3,157	477
基隆市	Keelung City	5,813	22,755	—
新竹市	Hsinchu City	131,201	76,542	1,843
嘉義市	Chiayi City	6,756	13,614	—
福建省	Fuchien Prov.	2,597	24,607	—
金門縣	Kinmen C.	2,176	24,607	—
連江縣	Lienchiang C.	421	—	—
國家公園管理處	N.P.Adm.	241	908	—
其他內政部 指定特設主 管建築機關	Other M.O.I. Const. Orgs.	23,674	—	—

TABLE 70. ISSUED BUILDING USAGE LICENSE OF THE YEAR
- BY LOCALITY AND USE (CONT.)

公共集會類(A類)	宗教、殯葬類(E類)	危險物品類(I類)	其他
Assembly	Religion, Funeral	Hazard Contents	Others
總樓地板面積 (平方公尺) Total Floor Area (m ²)	總樓地板面積 (平方公尺) Total Floor Area (m ²)	總樓地板面積 (平方公尺) Total Floor Area (m ²)	總樓地板面積 (平方公尺) Total Floor Area (m ²)
47,492	103,315	12,018	1,463,940
3,858	5,914	960	142,629
—	6,872	—	123,805
—	688	1,221	350,467
—	12,885	2,106	218,045
4,454	11,634	919	91,269
33,719	63,157	6,812	504,576
2,569	534	315	2,221
708	2,060	2,301	11,824
2,593	3,427	1,980	39,255
20,471	18,538	256	16,225
—	4,944	—	96,834
—	10,571	—	54,276
—	1,159	—	89,498
226	1,247	—	66,892
207	15,409	804	88,080
190	820	—	5,022
—	—	—	9,380
336	486	—	11
—	2,733	1,156	5,918
6,419	1,229	—	16,397
—	—	—	2,743
5,186	317	—	28,756
5,186	317	—	28,756
—	—	—	—
—	1,848	—	220
275	—	—	4,173

表71. 核發建築物使用執照—按月別及構造別分

年 (月) 別 Year (Month)	總 計 Grand Total		鋼骨鋼筋混凝土構造 Steel Frame & Reinforced Concrete		混凝土構造 (含鋼筋混凝土構造) Reinforced Concrete	
	總樓地板面積 (平方公尺) Total Floor Area (m ²)	工程造價 (千元) Construction Cost (NT\$1,000)	總樓地板面積 (平方公尺) Total Floor Area (m ²)	工程造價 (千元) Construction Cost (NT\$1,000)	總樓地板面積 (平方公尺) Total Floor Area (m ²)	工程造價 (千元) Construction Cost (NT\$1,000)
九十一年 2002	24,386,270	160,807,814	4,889,809	39,383,974	17,208,531	111,744,973
九十二年 2003	26,497,263	172,144,295	5,108,309	42,682,779	19,539,935	120,593,226
九十三年 2004	27,872,724	182,271,070	4,177,308	34,616,346	22,548,253	142,601,682
九十四年 2005	31,027,550	204,429,033	4,502,408	34,735,657	25,511,864	165,583,977
九十五年 2006	36,202,229	244,845,529	2,756,303	20,457,343	30,001,164	203,681,945
九十六年 2007	36,024,385	254,004,222	3,075,708	21,826,477	29,443,170	211,978,853
九十七年 2008	32,717,134	246,476,575	2,085,985	15,339,383	26,910,688	206,303,433
九十八年 2009	26,534,930	213,321,500	2,933,172	25,175,671	20,635,417	167,269,319
九十九年 2010	24,013,834	185,920,181	2,884,144	23,293,972	17,404,202	136,401,363
九 月 Sept.	2,215,008	18,649,274	154,020	1,468,713	1,788,172	15,208,796
十 月 Oct.	1,979,132	15,278,258	270,864	2,298,268	1,323,386	9,833,877
十一月 Nov.	1,996,625	15,303,615	110,238	957,623	1,618,125	12,509,263
十二月 Dec.	3,005,850	22,645,691	928,749	7,958,320	1,849,952	13,573,603
一〇〇年 2011	18,030,526	134,241,497	1,800,392	14,938,377	13,164,189	98,452,463
一 月 Jan.	2,704,279	20,392,613	394,658	3,064,903	2,049,176	15,914,258
二 月 Feb.	989,718	7,695,997	58,873	622,965	804,860	6,417,478
三 月 Mar.	1,690,571	12,520,302	143,117	1,349,580	1,230,844	8,740,738
四 月 Apr.	1,813,568	13,388,278	196,516	2,136,910	1,383,533	9,933,011
五 月 May	2,174,170	14,795,134	228,720	2,004,964	1,545,511	10,844,727
六 月 June	2,402,471	20,127,007	342,985	3,334,808	1,406,437	10,913,247
七 月 July	2,200,092	15,389,725	288,471	1,531,664	1,637,646	12,324,897
八 月 Aug.	2,153,790	15,626,298	100,725	590,562	1,706,871	13,116,017
九 月 Sept.	1,901,867	14,306,143	46,327	302,021	1,399,311	10,248,090
較上月增減(%) VS. with Last Month	-11.70	-8.45	-54.01	-48.86	-18.02	-21.87
較上年同月增減(%) VS. with Last Year	-14.14	-23.29	-69.92	-79.44	-21.75	-32.62

資料來源：本部營建署。
說 明：94年以前，混凝土構造為鋼筋混凝土造。

TABLE 71. ISSUED BUILDING USAGE LICENSE
- BY MONTH AND MATERIAL

鋼構造(94年以前為 鋼架構造) Steel		磚構造 Brick		木構造 Wooden		其 他 Others	
總樓地板面積 (平方公尺) Total Floor Area (m ²)	工程造價 (千元) Construction Cost (NT\$1,000)	總樓地板面積 (平方公尺) Total Floor Area (m ²)	工程造價 (千元) Construction Cost (NT\$1,000)	總樓地板面積 (平方公尺) Total Floor Area (m ²)	工程造價 (千元) Construction Cost (NT\$1,000)	總樓地板面積 (平方公尺) Total Floor Area (m ²)	工程造價 (千元) Construction Cost (NT\$1,000)
793,203	3,343,333	492,839	1,620,388	66,913	176,078	934,975	4,539,068
996,681	5,116,241	254,300	977,849	74,666	173,421	523,372	2,600,779
632,745	2,747,975	205,851	748,047	74,350	195,393	234,217	1,361,627
617,514	2,596,872	191,506	694,938	47,469	153,967	156,789	663,622
3,185,263	19,755,112	204,669	725,716	24,581	73,023	30,249	152,390
3,236,855	19,158,898	203,279	769,800	32,350	113,054	33,023	157,140
3,451,295	23,775,418	218,577	853,783	21,593	70,542	28,996	134,016
2,742,070	20,053,572	157,989	622,697	28,276	95,461	38,006	104,780
3,495,211	25,456,947	156,899	557,347	46,854	112,690	26,524	97,862
262,473	1,944,626	5,837	17,859	3,794	5,671	712	3,609
352,734	3,057,350	23,915	61,808	5,418	14,260	2,815	12,695
252,264	1,767,907	11,763	53,245	414	1,235	3,821	14,342
199,376	1,014,354	14,679	56,116	4,346	11,817	8,748	31,481
2,861,615	20,154,667	120,794	407,055	28,880	74,817	54,656	214,118
213,277	1,235,269	22,438	67,597	1,608	2,798	23,122	107,788
109,925	603,355	4,940	17,820	2,870	8,397	8,250	25,982
299,771	2,362,607	9,880	40,037	159	569	6,800	26,771
212,480	1,243,316	13,621	47,020	3,555	11,626	3,863	16,395
376,822	1,870,321	11,044	42,429	7,931	19,000	4,142	13,693
630,674	5,812,833	18,417	50,735	2,007	5,842	1,951	9,542
251,420	1,461,143	17,265	61,873	4,504	7,474	786	2,674
329,491	1,872,537	11,071	36,329	583	1,632	5,049	9,221
437,755	3,693,286	12,118	43,215	5,663	17,479	693	2,052
32.86	97.23	9.46	18.95	871.36	971.02	-86.27	-77.75
66.78	89.92	107.61	141.98	49.26	208.22	-2.67	-43.14

Source : Construction and Planning Agency, MOI.
Note : Prior to 2005, concrete construction contains only reinforced concrete construction.

表72. 核發建築物使用執照—按區域別及構造別分

區域別 Locality	總計 Grand-Total		鋼骨鋼筋混凝土構造 Steel Frame & Reinforced Concrete		混凝土構造 (含鋼筋混凝土構造) Reinforced Concrete	
	總樓地板面積 (平方公尺) Total Floor Area (m ²)	工程造價 (千元) Construction Cost (NT\$1,000)	總樓地板面積 (平方公尺) Total Floor Area (m ²)	工程造價 (千元) Construction Cost (NT\$1,000)	總樓地板面積 (平方公尺) Total Floor Area (m ²)	工程造價 (千元) Construction Cost (NT\$1,000)
一〇〇年九月 Sep., 2011	1,901,867	14,306,143	46,327	302,021	1,399,311	10,248,090
新北市 New Taipei City	224,959	2,277,888	—	—	196,058	2,048,737
臺北市 Taipei City	323,871	3,846,689	14,558	112,891	142,077	1,455,046
臺中市 Taichung City	139,288	849,559	8,695	52,335	117,637	727,946
臺南市 Tainan City	160,245	780,580	3,031	15,158	131,007	670,256
高雄市 Kaohsiung City	292,223	1,967,681	334	1,833	192,274	1,434,071
臺灣省 Taiwan Prov.	718,640	4,397,309	19,444	118,479	580,018	3,736,661
宜蘭縣 Yilan C.	64,235	397,517	—	—	58,240	364,211
桃園縣 Taoyuan C.	214,075	1,646,422	2,446	15,411	186,230	1,468,411
新竹縣 Hsinchu C.	91,236	603,632	270	1,350	86,369	586,819
苗栗縣 Miaoli C.	54,311	258,349	354	1,768	44,482	223,762
彰化縣 Changhua C.	44,051	256,090	8,393	59,843	35,491	195,662
南投縣 Nantou C.	29,387	138,478	—	—	21,943	115,916
雲林縣 Yunlin C.	62,593	297,057	4,863	24,316	32,509	157,014
嘉義縣 Chiayi C.	29,697	129,526	1,013	5,065	16,443	85,589
屏東縣 Pingtung C.	57,483	271,566	—	—	34,534	176,703
臺東縣 Taitung C.	14,242	84,612	2,018	10,169	9,964	64,130
花蓮縣 Hualien C.	6,592	35,450	—	—	6,592	35,450
澎湖縣 Penghu C.	4,195	19,854	13	65	3,171	15,843
基隆市 Keelung City	9,864	71,262	74	492	8,953	65,824
新竹市 Hsinchu City	21,692	110,107	—	—	21,097	107,013
嘉義市 Chiayi City	14,987	77,387	—	—	14,000	74,314
福建省 Fuchien Prov.	23,970	92,304	—	—	23,188	89,332
金門縣 Kinmen C.	23,970	92,304	—	—	23,188	89,332
連江縣 Lienchiang C.	—	—	—	—	—	—
國家公園管理處 N.P.Adm	678	3,393	—	—	647	3,239
其他內政部 指定特設主 管建築機關 Other M.O.I. Const. Orgs.	17,993	90,740	265	1,325	16,405	82,802

資料來源：本部營建署。

TABLE 72. ISSUED BUILDING USAGE LICENSE
- BY LOCALITY AND MATERIAL

鋼構造 Steel		磚構造 Brick		木構造 Wooden		其他 Others	
總樓地板面積 (平方公尺) Total Floor Area (m ²)	工程造價 (千元) Construction Cost (NT\$1,000)	總樓地板面積 (平方公尺) Total Floor Area (m ²)	工程造價 (千元) Construction Cost (NT\$1,000)	總樓地板面積 (平方公尺) Total Floor Area (m ²)	工程造價 (千元) Construction Cost (NT\$1,000)	總樓地板面積 (平方公尺) Total Floor Area (m ²)	工程造價 (千元) Construction Cost (NT\$1,000)
437,755	3,693,286	12,118	43,215	5,663	17,479	693	2,052
28,901	229,151	—	—	—	—	—	—
167,211	2,278,653	—	—	—	—	25	99
11,974	66,137	—	—	982	3,141	—	—
21,083	80,585	5,124	14,581	—	—	—	—
99,615	531,777	—	—	—	—	—	—
108,158	503,857	5,671	22,021	4,681	14,338	668	1,953
5,995	33,306	—	—	—	—	—	—
24,817	159,455	582	3,145	—	—	—	—
4,473	15,000	—	—	124	463	—	—
8,714	30,525	761	2,294	—	—	—	—
167	585	—	—	—	—	—	—
6,796	20,749	67	186	581	1,627	—	—
19,850	98,734	765	2,980	3,976	12,248	630	1,765
12,135	38,422	68	262	—	—	38	188
21,756	90,406	1,193	4,457	—	—	—	—
1,079	5,712	1,181	4,601	—	—	—	—
—	—	—	—	—	—	—	—
—	—	1,011	3,946	—	—	—	—
794	4,796	43	150	—	—	—	—
595	3,094	—	—	—	—	—	—
987	3,073	—	—	—	—	—	—
782	2,972	—	—	—	—	—	—
782	2,972	—	—	—	—	—	—
—	—	—	—	—	—	—	—
31	154	—	—	—	—	—	—
—	—	1,323	6,613	—	—	—	—

Source :Construction and Planning Agency, MOI.

表73. 核發建築物使用執照－按高度別分

TABLE 73. ISSUED BUILDING USAGE LICENSE - BY HEIGHT

年 (月) 別 Year (Month)	總計 Grand Total		7公尺以下 7m & Under 7m		超過7至15公尺 Over 7 Up to 15m	
	件數 Cases	總樓地板面積 (平方公尺) Total Floor Area (m ²)	件數 Cases	總樓地板面積 (平方公尺) Total Floor Area (m ²)	件數 Cases	總樓地板面積 (平方公尺) Total Floor Area (m ²)
九十一年 2002	22,786	24,386,270	4,136	2,114,460	15,879	6,889,077
九十二年 2003	26,579	26,497,263	3,470	1,524,419	19,629	8,592,844
九十三年 2004	31,902	27,872,724	3,660	1,804,446	23,894	10,024,534
九十四年 2005	35,271	31,027,550	3,268	1,117,107	27,172	11,295,785
九十五年 2006	37,978	36,202,229	3,444	996,108	29,018	12,681,060
九十六年 2007	34,797	36,024,385	3,606	1,008,809	25,923	11,248,940
九十七年 2008	27,376	32,717,134	3,506	1,051,947	19,271	8,972,703
九十八年 2009	16,770	26,534,930	3,112	904,735	10,872	5,637,095
九十九年 2010	22,293	24,013,834	3,850	1,096,191	15,509	6,534,029
九月 Sept.	1,876	2,215,008	302	67,741	1,324	540,111
十月 Oct.	2,053	1,979,132	335	115,141	1,482	542,307
十一月 Nov.	2,104	1,996,625	337	85,361	1,460	657,398
十二月 Dec.	2,752	3,005,850	421	91,904	1,897	855,269
一〇〇年 2011	19,004	18,030,526	2,990	811,836	13,743	5,996,600
一月 Jan.	2,722	2,704,279	460	129,061	1,925	763,533
二月 Feb.	1,035	989,718	177	38,560	745	304,705
三月 Mar.	2,147	1,690,571	349	89,514	1,556	646,717
四月 Apr.	1,896	1,813,568	312	72,343	1,362	631,096
五月 May	2,537	2,174,170	361	103,962	1,914	733,376
六月 June	2,098	2,402,471	341	88,288	1,503	723,817
七月 July	2,114	2,200,092	335	85,174	1,470	751,010
八月 Aug.	2,369	2,153,790	340	96,074	1,754	821,332
九月 Sept.	2,086	1,901,867	315	108,860	1,514	621,014
較上月增減(%) VS. with Last Month	-11.95	-11.70	-7.35	13.31	-13.68	-24.39
較上年同月增減(%) VS. with Last Year	11.19	-14.14	4.30	60.70	14.35	14.98

資料來源：本部營建署。

超過15至30公尺 Over 15 Up to 30m		超過30至45公尺 Over 30 Up to 45m		超過45至60公尺 Over 45 Up to 60m		超過60公尺 Over 60m	
件數 Cases	總樓地板面積 (平方公尺) Total Floor Area (m ²)	件數 Cases	總樓地板面積 (平方公尺) Total Floor Area (m ²)	件數 Cases	總樓地板面積 (平方公尺) Total Floor Area (m ²)	件數 Cases	總樓地板面積 (平方公尺) Total Floor Area (m ²)
2,282	6,877,907	317	4,408,380	126	3,026,545	46	1,069,901
3,023	7,280,173	283	3,953,183	126	3,265,195	48	1,881,449
3,903	7,984,832	292	4,209,236	128	2,967,812	25	881,864
4,246	7,952,415	362	4,952,267	189	4,715,051	34	994,925
4,854	9,146,033	387	5,805,859	239	5,917,938	36	1,655,231
4,489	9,038,862	445	6,360,542	281	6,215,342	53	2,151,890
3,850	8,685,017	391	4,438,093	294	6,721,810	64	2,847,564
2,128	6,483,961	335	3,853,870	251	6,232,462	72	3,422,807
2,413	5,200,567	228	2,407,614	226	5,176,775	67	3,598,658
183	397,983	29	242,893	28	592,045	10	374,235
201	570,894	17	217,424	13	174,509	5	358,857
265	499,572	19	169,317	20	438,596	3	146,381
386	536,124	18	211,169	23	908,284	7	403,100
1,925	4,092,930	163	2,354,922	140	2,735,150	43	2,039,088
280	523,318	23	419,931	25	424,752	9	443,684
93	211,296	11	164,650	6	97,962	3	172,545
206	357,213	17	147,368	15	307,166	4	142,593
192	459,273	15	214,490	11	268,660	4	167,706
217	518,270	19	308,561	23	401,229	3	108,772
216	367,743	18	332,971	10	211,288	10	678,364
267	604,487	19	290,852	21	452,286	2	16,283
238	658,083	23	230,031	12	257,737	2	90,533
216	393,247	18	246,068	17	314,070	6	218,608
-9.24	-40.24	-21.74	6.97	41.67	21.86	200.00	141.47
18.03	-1.19	-37.93	1.31	-39.29	-46.95	-40.00	-41.59

Source : Construction and Planning Agency, MOI.

表74. 核發建築物使用執照—按層數別分

年(月)別 Year (Month)	總計 Grand Total		地上層			
			一至五層 1 - 5 Stories		六至十層 6 - 10 Stories	
	棟數(1) Buildings	總樓地板面積 (平方公尺) Total Floor Area (m ²)	棟數 Buildings	總樓地板面積 (平方公尺) Total Floor Area (m ²)	棟數 Buildings	總樓地板面積 (平方公尺) Total Floor Area (m ²)
九十一年2002	29,945	24,386,270	28,559	13,093,558	753	3,630,149
九十二年2003	41,131	26,497,263	39,735	14,667,014	745	3,664,639
九十三年2004	51,231	27,872,724	49,701	17,052,480	889	3,803,460
九十四年2005	59,733	31,027,550	57,843	18,371,526	956	3,921,746
九十五年2006	65,571	36,202,229	62,923	21,326,660	1,079	4,467,048
九十六年2007	61,668	36,024,385	57,527	19,527,982	2,119	5,732,909
九十七年2008	47,521	32,717,134	44,385	16,511,818	1,613	5,063,057
九十八年2009	28,015	26,534,930	25,154	11,233,803	1,294	5,074,406
九十九年2010	35,232	24,013,834	33,711	12,077,948	563	3,217,016
九月Sept.	3,028	2,215,008	2,850	960,343	47	194,580
十月Oct.	2,918	1,979,132	2,804	1,112,996	56	227,290
十一月Nov.	3,156	1,996,625	3,022	1,157,746	53	158,714
十二月Dec.	4,531	3,005,850	4,369	1,327,925	62	746,560
一〇〇年2011	28,529	18,030,526	27,449	10,834,915	391	1,720,660
一月Jan.	4,111	2,704,279	3,936	1,637,516	32	168,699
二月Feb.	1,456	989,718	1,383	560,910	17	80,163
三月Mar.	3,210	1,690,571	3,110	1,027,914	44	219,402
四月Apr.	2,947	1,813,568	2,807	1,083,729	80	258,980
五月May	3,469	2,174,170	3,354	1,411,107	46	211,560
六月June	3,239	2,402,471	3,131	1,121,486	31	201,444
七月July	3,257	2,200,092	3,137	1,488,068	42	105,641
八月Aug.	3,571	2,153,790	3,413	1,365,602	67	274,063
九月Sept.	3,269	1,901,867	3,178	1,138,583	32	200,708
較上月增減(%) VS. with Last Month	-8.46	-11.70	-6.89	-16.62	-52.24	-26.77
較上年同月增減(%) VS. with Last Year	7.96	-14.14	11.51	18.56	-31.91	3.15

TABLE 74. ISSUED BUILDING USAGE LICENSE - BY STORY

Over Ground						地下層 Under Ground	
十一至十五層 11 - 15 Stories		十六至二十層 16 - 20 Stories		二十一層以上 21 Stories & Over			
棟數 Buildings	總樓地板面積 (平方公尺) Total Floor Area (m ²)	棟數 Buildings	總樓地板面積 (平方公尺) Total Floor Area (m ²)	棟數 Buildings	總樓地板面積 (平方公尺) Total Floor Area (m ²)	棟數 Buildings	總樓地板面積 (平方公尺) Total Floor Area (m ²)
578	3,773,422	32	470,189	23	607,103	2,792	2,811,849
616	4,162,937	14	265,052	21	935,248	3,283	2,802,373
599	4,333,504	24	423,970	18	579,599	3,200	1,679,711
859	5,837,418	43	382,046	32	529,016	4,623	1,985,798
1,469	8,651,319	43	589,424	44	1,156,687	13	11,091
1,889	8,591,302	61	800,889	70	1,370,874	2	429
1,307	7,974,858	137	1,460,609	74	1,692,017	5	14,775
1,338	6,427,776	115	1,386,167	109	2,411,264	5	1,514
790	5,144,752	78	1,265,587	90	2,296,421	—	12,110
108	589,942	10	202,900	13	267,050	—	193
47	279,989	1	58,979	10	299,878	—	—
71	470,798	5	85,471	5	111,979	—	11,917
80	521,187	6	83,609	14	326,569	—	—
588	3,982,281	51	614,905	49	877,747	1	18
126	454,380	8	83,220	9	360,464	—	—
30	162,689	6	66,839	20	119,117	—	—
47	279,106	3	46,671	6	117,478	—	—
43	303,262	16	167,579	—	—	1	18
64	442,731	3	45,793	2	62,979	—	—
66	883,889	4	44,845	7	150,807	—	—
75	578,277	3	28,106	—	—	—	—
85	408,786	2	57,691	4	47,648	—	—
52	469,161	6	74,161	1	19,254	—	—
-38.82	14.77	200.00	28.55	-75.00	-59.59	—	—
-51.85	-20.47	-40.00	-63.45	-92.31	-92.79	—	-100.00

Source : Construction and Planning Agency, MOI.

Note : 1. Grand total of buildings is the sum of the buildings over ground before 2005.

2. Underground refers to single building(eg. basement) digged from the ground since 2006.

資料來源：本部營建署。

說明：1. 94年以前，總棟數為地上層棟數合計。

2. 95年起，地下層指僅開挖平面以下如地下室等之建築物地下層。

表75. 核發建築物使用執照—按使用分區別分

年(月)別 Year (Month)	總計 Grand Total			都市計畫		
	基地面積 (平方公尺) Basement Area (m ²)	地面層面積 (平方公尺) Ground Floor Area (m ²)	總樓地板面積 (平方公尺) Total Floor Area (m ²)	住宅區	商業區	工業區
				Residential	Commercial	Industrial
九十一年 2002	356,266,211	6,571,467	24,386,270	9,325,370	2,195,018	3,351,621
九十二年 2003	441,874,737	6,803,342	26,497,263	12,194,624	2,783,259	2,871,865
九十三年 2004	321,678,743	7,834,833	27,872,724	14,054,623	2,457,453	2,768,667
九十四年 2005	274,652,107	7,744,725	31,027,550	15,839,014	3,148,440	3,611,497
九十五年 2006	459,194,221	8,950,581	36,202,229	18,005,522	3,754,684	3,847,018
九十六年 2007	506,372,547	8,858,023	36,024,385	17,123,019	3,523,822	3,845,198
九十七年 2008	404,015,402	7,846,515	32,717,134	14,202,371	3,821,718	4,167,664
九十八年 2009	357,532,104	5,983,726	26,534,930	10,369,041	3,107,622	3,586,949
九十九年 2010	238,510,037	6,020,687	24,013,834	9,829,805	2,816,250	2,996,961
九月 Sept.	20,454,002	478,897	2,215,008	1,066,161	244,488	263,182
十月 Oct.	31,030,788	518,115	1,979,132	850,087	119,228	230,609
十一月 Nov.	12,569,767	533,376	1,996,625	1,035,018	213,284	141,192
十二月 Dec.	19,329,867	656,719	3,005,850	1,122,481	223,368	740,319
一〇〇年 2011	161,591,123	5,171,331	18,030,526	7,679,610	1,506,520	2,138,258
一月 Jan.	32,857,310	685,862	2,704,279	1,108,965	273,083	258,169
二月 Feb.	18,564,911	269,107	989,718	533,494	20,376	73,358
三月 Mar.	8,757,793	495,537	1,690,571	837,935	59,546	201,269
四月 Apr.	6,675,359	475,399	1,813,568	798,628	138,915	289,508
五月 May	16,392,728	722,800	2,174,170	952,851	190,996	262,029
六月 June	13,594,077	594,988	2,402,471	875,745	176,647	293,995
七月 July	26,694,302	709,007	2,200,092	923,358	246,429	247,569
八月 Aug.	18,121,810	648,030	2,153,790	878,076	181,312	317,812
九月 Sept.	19,932,833	570,601	1,901,867	770,558	219,216	194,549
較上月增減(%) VS. with Last Month	9.99	-11.95	-11.70	-12.24	20.91	-38.78
較上年同月增減(%) VS. with Last Year	-2.55	19.15	-14.14	-27.73	-10.34	-26.08

資料來源：本部營建署。

TABLE 75. ISSUED BUILDING USAGE LICENSE - BY LANDUSE ZONES

區域內 Urban Planning Zone							都市計畫區域外 Non-Urban	
行政區 Administration	文教區 Education & Culture	風景區 Distinct Landscape	農業區 Agricultural	其他 Others	住宅 Residential	非住宅 Others	住宅 Residential	非住宅 Others
總樓地板面積 (平方公尺) Total Floor Area (m ²)	總樓地板面積 (平方公尺) Total Floor Area (m ²)	總樓地板面積 (平方公尺) Total Floor Area (m ²)	總樓地板面積 (平方公尺) Total Floor Area (m ²)	總樓地板面積 (平方公尺) Total Floor Area (m ²)	總樓地板面積 (平方公尺) Total Floor Area (m ²)	總樓地板面積 (平方公尺) Total Floor Area (m ²)	總樓地板面積 (平方公尺) Total Floor Area (m ²)	總樓地板面積 (平方公尺) Total Floor Area (m ²)
441,614	2,135,110	103,963	1,315,078	3,159,985	848,879	1,509,632		
647,917	1,890,221	50,879	1,256,068	2,267,501	1,015,059	1,519,870		
325,997	2,054,451	66,423	1,155,437	2,415,211	984,475	1,589,987		
223,888	1,341,867	88,752	1,490,487	3,107,918	687,562	1,488,125		
307,397	1,250,497	37,270	1,645,316	4,269,831	1,102,617	1,982,077		
447,245	1,654,568	26,443	1,638,669	3,017,852	1,116,111	3,631,458		
412,527	1,362,910	35,372	1,007,531	3,052,602	688,761	3,965,678		
524,597	1,677,961	92,265	811,554	2,644,811	610,269	3,109,861		
636,437	1,091,240	71,822	794,361	2,277,041	785,459	2,714,458		
67,122	116,300	31,079	56,449	152,892	42,231	175,104		
107,497	95,936	2,265	54,355	265,972	55,654	197,529		
6,406	60,025	10,657	52,552	131,361	81,029	265,101		
5,674	51,942	4,247	102,907	452,354	71,151	231,407		
581,934	793,672	11,894	729,210	2,069,497	287,021	2,232,910		
219,746	58,412	1,316	97,790	406,252	34,404	246,142		
11,914	86,796	—	37,756	95,874	30,967	99,183		
95,782	107,922	1,411	77,781	90,529	24,489	193,907		
10,157	68,436	1,172	62,367	240,857	16,638	186,890		
6,342	57,450	6,568	105,130	259,180	36,259	297,365		
178,494	40,970	408	89,169	278,257	18,831	449,955		
7,768	48,208	495	85,157	380,331	29,964	230,813		
20,400	226,155	249	83,224	132,690	74,419	239,453		
31,331	99,323	275	90,836	185,527	21,050	289,202		
53.58	-56.08	10.44	9.15	39.82	-71.71	20.78		
-53.32	-14.60	-99.12	60.92	21.35	-50.16	65.16		

Source : Construction and Planning Agency, MOI.

表 76. 國家公園遊憩據點遊客人次及車輛次

年 (月) 別 Year (Month)	遊憩據點數(處) No. of Spots	遊客人次 Person-Times of Visitors	合計 Total
九十一年 2002	39	15,118,078	1,760,449
九十二年 2003	39	14,809,332	1,888,873
九十三年 2004	40	15,575,518	2,020,447
九十四年 2005	40	16,611,623	1,982,225
九十五年 2006	40	18,203,069	2,105,581
九十六年 2007	40	15,817,833	1,737,023
九十七年 2008	41	16,528,471	1,832,539
九十八年 2009	42	18,239,377	1,855,355
九十九年 2010	44	16,658,391	1,659,722
九月 Sept.	44	1,080,550	124,530
十月 Oct.	44	1,213,764	117,778
十一月 Nov.	44	1,278,984	126,532
十二月 Dec.	44	1,232,868	127,695
一〇〇年 2011	44	13,045,572	1,465,185
一月 Jan.	44	896,538	100,473
二月 Feb.	44	1,744,638	194,616
三月 Mar.	44	1,694,368	130,851
四月 Apr.	44	1,577,175	158,139
五月 May	44	1,261,049	129,438
六月 June	44	1,359,319	166,221
七月 July	44	1,678,710	228,110
八月 Aug.	44	1,462,289	195,614
九月 Sept.	44	1,371,486	161,723
較上月增減(%) VS. with Last Month	0.00	-6.21	-17.33
較上年同月增減(%) VS. with Last Year	0.00	26.92	29.87

資料來源：本部營建署。
說明：國家公園包括墾丁(民國71年公告)、玉山(74年)、陽明山(74年)、太魯閣(75年)、雪霸(81年)、金門(84年)、東沙環礁(96年)及台江(98年)等八處，其中東沙環礁暫不對外開放，但於高雄市設立海洋國家公園管理處負責其保育復育等經營管理工作，並兼辦遊客中心業務，提供民眾參觀導覽服務。

TABLE 76. VISITORS AND VEHICLES OF SPOTS IN NATIONAL PARKS

車 輛 次 Vehicle-Times			
大型車 Buses	中型車 Vans	小型車 Sedans	機車 Motorcycles
120,533	142,728	1,158,939	338,249
95,530	182,543	1,258,331	352,469
113,322	162,599	1,360,993	383,533
113,841	179,969	1,326,030	362,385
125,817	173,485	1,415,049	391,230
112,421	191,301	1,145,053	288,248
117,048	213,989	1,204,628	296,874
143,254	218,128	1,193,335	300,638
208,782	141,495	1,033,832	275,613
13,950	7,805	76,096	26,679
17,642	8,204	72,543	19,389
20,988	14,099	73,029	18,416
18,518	10,863	75,855	22,459
144,771	110,214	965,588	244,612
10,513	10,855	62,604	16,501
12,301	12,528	144,489	25,298
15,058	13,660	84,603	17,530
20,556	15,239	96,457	25,887
18,154	8,707	80,609	21,968
16,731	12,680	106,614	30,196
17,927	12,645	158,011	39,527
16,618	13,033	130,841	35,122
16,913	10,867	101,360	32,583
1.78	-16.62	-22.53	-7.23
21.24	39.23	33.20	22.13

Source : Construction and Planning Agency, MOI.

Note : National Parks include Kenting(proclaimed in 1982), Yushan(1985), Yangmingshan(1985), Taroko(1986), SheiPa(1992),Kinmen(1995), Dongsha Marine(2007) and Taijiang(2009). Dongsha Marine is not open temporarily to the public, but the "Marine National Park Administration Office" has been founded in Kaohsiung City in Oct. 2007 to take charge of the ecological protection and rehabilitation as well as providing some environmental knowledge introduction with regard to marine ecotourism for the public.

表77. 公寓大廈管理維護公司
Table 77. COMPANIES PROVIDING MANAGEMENT SERVICES
OF CONDOMINIUM BUILDING

年(月)底及區域別 End of Year (Month) & Locality	管理維護公司 (家) Companies Providing Management Services (Houses)	管理服務人員(人) Persons Providing Management Services (Persons)				
		合計 Total	事務管理 人員 Persons Providing Management Services of General Affair	技術服務人員 Persons Providing Technical Services		
				防火避難設施管理人員 Persons Providing Management Services of Fire-Protection Refuge Facilities	設備安全管理人員 Persons Providing Management Services of Equipment Safety	
九十六年 2007	518	3,047	1,092	734	1,221	
九十七年 2008	542	3,504	1,485	762	1,257	
九十八年 2009	572	3,942	1,821	792	1,329	
九十九年 2010	606	4,243	2,028	846	1,369	
一〇〇年 2011	611	4,346	2,118	865	1,363	
四月 Apr.	610	4,312	2,078	855	1,379	
五月 May	611	4,326	2,085	866	1,375	
六月 June	613	4,331	2,090	871	1,370	
七月 July	614	4,337	2,097	869	1,371	
八月 Aug.	612	4,336	2,099	867	1,370	
九月 Sept.	611	4,346	2,118	865	1,363	
新北市 New Taipei City	110	810	393	159	258	
臺北市 Taipei City	138	1,024	496	212	316	
臺中市 Taichung City	140	1,015	511	191	313	
臺南市 Tainan City	18	129	55	31	43	
高雄市 Kaohsiung City	89	566	266	112	188	
臺灣省 Taiwan Prov.	116	802	397	160	245	
宜蘭縣 Yilan C.	2	12	5	3	4	
桃園縣 Taoyuan C.	70	485	242	94	149	
新竹縣 Hsinchu C.	1	9	5	1	3	
苗栗縣 Miaoli C.	2	16	8	3	5	
彰化縣 Changhua C.	7	40	21	12	7	
南投縣 Nantou C.	1	—	—	—	—	
雲林縣 Yunlin C.	1	5	1	1	3	
嘉義縣 Chiayi C.	—	—	—	—	—	
屏東縣 Pingtung C.	4	31	14	6	11	
臺東縣 Taitung C.	—	—	—	—	—	
花蓮縣 Hualien C.	2	10	2	4	4	
澎湖縣 Penghu C.	1	8	4	2	2	
基隆市 Keelung City	10	70	34	16	20	
新竹市 Hsinchu City	13	100	53	16	31	
嘉義市 Chiayi City	2	16	8	2	6	
福建省 Fuchien Prov.	—	—	—	—	—	
金門縣 Kinmen C.	—	—	—	—	—	
連江縣 Lienchiang C.	—	—	—	—	—	

資料來源：本部營建署。

Source: Construction and Planning Agency, MOI.

名詞定義

人口增加(成長)率	(%) =	當年(月)人口增加數÷上年(月)底人口數×1,000
性別比例	(女=100)=	當年(月)底男性人口÷當年(月)底女性人口×100
戶量	(人/戶)=	當年(月)底人口數÷當年(月)底戶數
人口密度	(人/平方公里)=	當年(月)底人口數÷當年(月)底土地面積
年(月)中人口數	(人)=	(當年(月)底人口數+上年(月)底人口數)÷2
粗出生率	(%) =	當年(月)出生人數÷當年(月)中人口數×1,000
粗死亡率	(%) =	當年(月)死亡人數÷當年(月)中人口數×1,000
粗結婚率	(%) =	當年(月)結婚對數÷當年(月)中人口數×1,000
粗離婚率	(%) =	當年(月)離婚對數÷當年(月)中人口數×1,000
自然增加率	(%) =	粗出生率-粗死亡率
社會增加率	(%) =	(當年(月)遷入人口數-當年(月)遷出人口數)÷當年(月)中人口數×1,000
人口總增加率	(%) =	自然增加率+社會增加率
車輛肇事率	(件/萬輛)=	當年(月)車輛肇事總件數÷當年(月)中總動車輛數×10,000
低收入戶	(戶):	臺灣省、新北市、臺中市、臺南市、高雄市、金門縣、連江縣全戶人口均無工作能力、無不動產、無收益，非靠救助無法生活者。
低收入戶	(戶):	臺灣省、新北市、臺中市、臺南市、高雄市、金門縣、連江縣全戶人口均無工作能力、無不動產、無收益，非靠救助無法生活者。
低收入戶	(戶):	臺灣省、新北市、臺中市、臺南市、高雄市、金門縣、連江縣全戶人口均無工作能力、無不動產、無收益，非靠救助無法生活者。
低收入戶	(戶):	臺灣省、新北市、臺中市、臺南市、高雄市、金門縣、連江縣全戶人口均無工作能力、無不動產、無收益，非靠救助無法生活者。
低收入戶	(戶):	臺灣省、新北市、臺中市、臺南市、高雄市、金門縣、連江縣全戶人口均無工作能力、無不動產、無收益，非靠救助無法生活者。
低收入戶	(戶):	臺灣省、新北市、臺中市、臺南市、高雄市、金門縣、連江縣全戶人口均無工作能力、無不動產、無收益，非靠救助無法生活者。
最低生活費	(元/人/月):	100年度7月起新北市11,832元，臺北市14,794元，臺中市10,303元，高雄市11,146元，臺灣省、臺南市10,244元，金門縣、連江縣8,798元。
急難救助	(人次):	因生活突然發生困難或身體遭受嚴重傷病及其他意外變故需緊急救助使能渡過難關者。