

中華民國  
內政統計月報

MONTHLY BULLETIN OF INTERIOR STATISTICS  
REPUBLIC OF CHINA

中華民國一〇〇年二月  
FEBRUARY 2011

內政部  
一〇〇年五月編印

MINISTRY OF THE INTERIOR, REPUBLIC OF CHINA

編輯說明

- 一、本月報之編印目的在提供本部主要業務之一般概況資料，以供釐訂政策及實施考核之參據，並提供本部網站 <http://www.moi.gov.tw/stat/> 查詢。
- 二、本月報所載資料部分數字間有修正者，凡與前期數字不同者，以本期數字為準。
- 三、本月報所用符號如下：

—：無數字	Ⓔ：修正數
...：數字不明	0：數字不及半單位
--：無意義	

Explanatory Notes

1. The main purpose of compiling this Monthly Bulletin is to show the results of general administrative work of Ministry of the Interior. It is intended to provide data for decision-making and evaluation.
2. In case the figures given in this issue don't agree with the corresponding figures in the previous issue because of revising, take the numerals of this issue as the basis.
3. The following symbols are used for tables:

— : nil	Ⓔ: revised figure
... : data unknown	0 : less than half a unit
-- : meaningless	

# 目 錄

	*頁次*
編輯說明.....	1
目錄.....	2
提要分析.....	7
一、地方行政區劃.....	8
二、人口概況.....	9
三、社會福利.....	10
四、土地建物登記.....	11
五、治安維護.....	12
六、入出國及移民.....	13
七、消防與緊急救護.....	14
八、營建管理.....	15
統計表.....	17
表 1. 內政統計指標.....	18
一、戶政.....	
表 2. 村里鄰戶數暨現住人口—按月別分.....	22
表 3. 村里鄰戶數暨現住人口—按區域別分.....	24
表 4. 現住人口動態登記—按月別分.....	26
表 5. 現住人口動態登記—按區域別分.....	30
表 6. 現住人口動態登記年累計—按區域別分.....	34
表 7. 結婚及離婚登記—按國籍及月別分.....	38
表 8. 結婚及離婚登記年累計—按國籍及區域別分.....	42
表 9. 現住人口遷入遷出登記—按月別分.....	46
表 10. 現住人口遷入遷出登記—按區域別分.....	58
表 11. 現住人口遷入遷出登記年累計—按區域別分.....	70
表 12. 現住原住民人口數—按月別分.....	82
表 13. 現住原住民人口數—按區域別分.....	84
表 14. 戶政管理服務案件.....	86
二、社政.....	
表 15. 低收入戶戶數及人數.....	88
表 16. 低收入戶生活扶助.....	90
表 17. 醫療、看護補助與災害及急難救助.....	92
表 18. 中低收入老人生活津貼.....	96
表 19. 身心障礙者人數.....	98
表 20. 人民團體—全國性.....	100
表 21. 國民年金被保險人數按身分、年齡及性別分.....	102
表 22. 國民年金核付人數及金額按給付種類分.....	104
三、地政.....	
表 23. 辦理土地登記及標示變更登記—按月別分.....	106
表 24. 辦理土地登記及標示變更登記—按區域別分.....	110
表 25. 辦理土地所有權登記—按月別分.....	114
表 26. 辦理土地所有權登記—按區域別分.....	118
表 27. 辦理土地他項權利登記—按月別分.....	122
表 28. 辦理土地他項權利登記—按區域別分.....	124
表 29. 辦理建物登記及標示變更登記—按月別分.....	126
表 30. 辦理建物登記及標示變更登記—按區域別分.....	130
表 31. 辦理建物所有權登記—按月別分.....	134
表 32. 辦理建物所有權登記—按區域別分.....	138
表 33. 辦理建物他項權利登記—按月別分.....	142
表 34. 辦理建物他項權利登記—按區域別分.....	144

	*頁次*
表 35. 測量案件統計.....	146
表 36. 都市地價指數.....	148
四、警政.....	
表 37. 警察機關受(處)理刑事案件.....	150
表 38. 警察機關受(處)理暴力犯罪.....	152
表 39. 警察機關查獲少年嫌疑犯人數.....	154
表 40. 警察機關檢肅毒品統計.....	156
表 41. 警察機關查獲槍砲、彈藥、刀械數量.....	158
表 42. 警察機關處理違反社會秩序維護法案件.....	160
表 43. 機動車輛數、道路交通事故原因及損傷.....	162
表 44. 道路交通事故按車種及道路類別分.....	164
表 45. 警察機關處理集會遊行發生數.....	166
表 46. 警察機關處理經濟案件.....	168
五、入出國及移民.....	
表 47. 實際入境人數—按性別、年齡及身分.....	172
表 48. 實際入境人數—按入境地點分.....	174
表 49. 實際出境人數—按性別、年齡及身分.....	176
表 50. 實際出境人數—按出境地點分.....	178
表 51. 外僑居留人數及查處非法外籍人士.....	180
六、消防.....	
表 52. 消防安全設備查察處理.....	182
表 53. 火災次數—按起火處所分.....	184
表 54. 火災次數—按起火原因分.....	186
表 55. 火災次數—按類別及時間分.....	188
表 56. 火災死傷人數及財物損失.....	190
表 57. 起火建築物.....	192
表 58. 火災出動人員、車輛及其他裝備.....	194
表 59. 消防緊急救護服務.....	196
表 60. 消防緊急救護急救處置.....	198
七、營建.....	
表 61. 核發建築物建造執照—按月別及用途別分.....	200
表 62. 核發建築物建造執照—按區域別及用途別分.....	204
表 63. 核發建築物建造執照年累計—按區域別及用途別分.....	208
表 64. 核發建築物建造執照—按月別及構造別分.....	212
表 65. 核發建築物建造執照—按區域別及構造別分.....	214
表 66. 核發建築物拆除執照—按月別及用途別分.....	216
表 67. 核發建築物拆除執照—按區域別及用途別分.....	218
表 68. 核發建築物使用執照—按月別及用途別分.....	220
表 69. 核發建築物使用執照—按區域別及用途別分.....	224
表 70. 核發建築物使用執照年累計—按區域別及用途別分.....	228
表 71. 核發建築物使用執照—按月別及構造別分.....	232
表 72. 核發建築物使用執照—按區域別及構造別分.....	234
表 73. 核發建築物使用執照—按高度別分.....	236
表 74. 核發建築物使用執照—按層數別分.....	238
表 75. 核發建築物使用執照—按使用分區別分.....	240
表 76. 國家公園遊憩據點遊客人次及車輛次.....	242
表 77. 公寓大廈管理維護公司.....	244
名詞定義.....	245

# CONTENTS

	*Page*		*Page*
<b>EXPLANATORY NOTES</b> .....	1		
<b>CONTENTS</b> .....	2		
<b>SUMMARY ANALYSIS</b> .....	7		
<b>STATISTICAL TABLES</b> .....	17		
Table 1. Statistical Indicators of Interior .....	18		
<b>I . POPULATION</b>			
Table 2. Number of Villages, Neighborhoods, Households and Resident Population — byMonth.....	22		
Table 3. Number of Villages, Neighborhoods, Households and Resident Population — byLocality.....	24		
Table 4. Mobility Status of Resident Population — byMonth.....	26		
Table 5. Mobility Status of Resident Population — byLocality.....	30		
Table 6. Mobility Status of Resident Population of the Year — byLocality.....	34		
Table 7. Marriage and Divorce Registrations — byNationality and Month.....	38		
Table 8. Marriage and Divorce Registrations of the Year — byNationality and Locality .	42		
Table 9. Migration Registration of Resident Population — byMonth.....	46		
Table 10. Migration Registration of Resident Population — byLocality.....	58		
Table 11. Migration Registration of Resident Population of the Year — byLocality.....	70		
Table 12. Indigenous People — byMonth.....	82		
Table 13. Indigenous People — byLocality.....	84		
Table 14. Offense and Service Cases of Population Administration .....	86		
<b>II . SOCIAL AFFAIRS</b>			
Table 15. Households and Persons of Low-Income Families .....	88		
Table 16. Living Assistance for Low-Income Families .....	90		
Table 17. Medical Subsidies, Nursing Care Assistance of Caretakers, Aid for Disasters and Emergencies .....	92		
Table 18. Living Allowance for Mid or Low Income Elders.....	96		
Table 19. The Disabled Population.....	98		
Table 20. National-wide Civic Associations .....	100		
Table 21. The Insured Persons of National Pension by Identity, Age and Sex .....	102		
Table 22. National Pension Insurance Payment by Perils.....	104		
<b>III . LAND ADMINISTRATION</b>			
Table 23. Registration of Land and Registration of Change in Land Descriptions — byMonth.....	106		
Table 24. Registration of Land and Registration of Change in Land Descriptions — byLocality.....	110		
Table 25. Registration of Land Ownership — byMonth.....	114		
Table 26. Registration of Land Ownership — byLocality.....	118		
Table 27. Registration of Other Rights in Land — byMonth.....	122		
Table 28. Registration of Other Rights in Land — byLocality.....	124		
Table 29. Registration of Buildings and Registration of Change in Building Descriptions — byMonth.....	126		
Table 30. Registration of Buildings and Registration of Change in Building Descriptions — byLocality.....	130		
Table 31. Registration of Buildings' Ownership — byMonth.....	134		
Table 32. Registration of Buildings' Ownership — byLocality.....	138		
Table 33. Registration of Other Rights in Buildings — byMonth.....	142		
Table 34. Registration of Other Rights in Buildings — byLocality.....	144		
Table 35. Land Survey Cases .....	146		
Table 36. Indices of Urban Land Price .....	148		
<b>IV . POLICE ADMINISTRATION</b>			
Table 37. Offenses Handled by Police Organizations .....	150		
Table 38. Violent Crime Handled by Police Organizations .....	152		
Table 39. Juvenile Offenders Handled by Police Organizations .....	154		
Table 40. Offenses of Narcotic Drugs .....	156		
Table 41. Illegal Firearms, Ammunition and Knives Captured by Police Organizations.....	158		
Table 42. Violation of the Law for Maintaining Social Order .....	160		
Table 43. Registered Motor Vehicles and Road Traffic Accidents .....	162		
Table 44. Road Traffic Accidents by Types of Vehicle and Road .....	164		
Table 45. Assembly and Parade Handled by Police Organizations.....	166		
Table 46. Discovered Economic Frauds Handled by Police Organizations .....	168		
<b>V . IMMIGRATION</b>			
Table 47. Entry Persons — by Sex, Age, Identity.....	172		
Table 48. Entry Persons — by Arriving Point.....	174		
Table 49. Exit Persons — by Sex, Age, Identity.....	176		
Table 50. Exit Persons — by Departing Point.....	178		
Table 51. Foreign Residents and Ferreted Illegal Foreign Residents .....	180		
<b>VI . FIRE FIGHTING</b>			
Table 52. Inspection and Supervision of Fire Safety Equipment.....	182		
Table 53. Number of Fires — byCaughtPlace.....	184		
Table 54. Number of Fires — byCause.....	186		
Table 55. Number of Fires — by Classification and Fire Time.....	188		
Table 56. Losses of Fire Disasters .....	190		

\*Page\*

Table 57. Number of Fires of Caught Buildings .....	192
Table 58. Fire Services and Call Frequency .....	194
Table 59. Emergency Medical Services.....	196
Table 60. Rescue Treatments of Emergency Medical Services.....	198

**VII. CONSTRUCTION AND PLANNING**

Table 61. Issued Building Construction License — by Month and Use.....	200
Table 62. Issued Building Construction License — by Locality and Use.....	204
Table 63. Issued Building Construction License of the Year — by Locality and Use.....	208
Table 64. Issued Building Construction License — by Month and Material.....	212
Table 65. Issued Building Construction License — by Locality and Material.....	214
Table 66. Issued Building Demolition License — by Month and Use.....	216
Table 67. Issued Building Demolition License — by Locality and Use.....	218
Table 68. Issued Building Usage License — by Month and Use.....	220
Table 69. Issued Building Usage License — by Locality and Use.....	224
Table 70. Issued Building Usage License of the Year — by Locality and Use.....	228
Table 71. Issued Building Usage License — by Month and Material.....	232
Table 72. Issued Building Usage License — by Locality and Material.....	234
Table 73. Issued Building Usage License — by Height.....	236
Table 74. Issued Building Usage License — by Story.....	238
Table 75. Issued Building Usage License — by Landuse Zones.....	240
Table 76. Visitors and Vehicles of Spots in National Parks.....	242
Table 77. Companies Providing Management Services of Condominium Building.....	244

<b>DEFINITION.....</b>	<b>245</b>
------------------------	------------

# 提要分析

## SUMMARY ANALYSIS

## 一、地方行政區劃

現有行政區域包括臺灣、福建省及新北、臺北、臺中、臺南、高雄直轄市；臺灣省設12縣、3省轄市，福建省設2縣。

直轄市、縣、省轄市下設368個鄉鎮市區；包括153個鄉、41個鎮、17個縣轄市、157個區。

100年2月底鄉鎮市區下共設7,835個村里，與上月底相同；村里下設有14萬7,904個鄰，較上月底增加13鄰。平均每個村里有19鄰；平均每個鄰有54戶，以臺北市之103戶為最多，臺中市66戶次之；平均每個村里有1,014戶，以臺北市每里2,159戶最多，臺中市每里1,367戶次之。

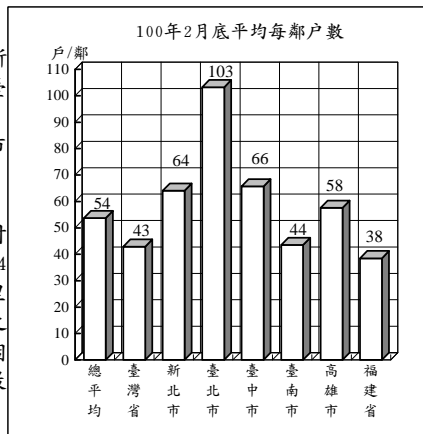

地方行政區劃

單位：個

年(月)底別	直轄市、縣、市數			鄉、鎮、市、區數				村、里數	鄰數
	直轄市	縣	省轄市	鄉	鎮	縣轄市	區		
民國91年底	2	18	5	226	61	32	50	7,809	146,266
民國92年底	2	18	5	226	61	32	50	7,809	145,971
民國93年底	2	18	5	226	61	32	49	7,810	146,225
民國94年底	2	18	5	226	61	32	49	7,833	146,967
民國95年底	2	18	5	226	61	32	49	7,828	147,134
民國96年底	2	18	5	226	61	32	49	7,826	147,342
民國97年底	2	18	5	226	61	32	49	7,827	147,591
民國98年底	2	18	5	226	61	32	49	7,834	147,863
民國99年底	2	18	5	226	61	32	49	7,835	147,877
民國100年2月底	5	14	3	153	41	17	157	7,835	147,904

說明：1. 鄰數採戶籍登記數。  
2. 93年臺南市中區及西區合併為中西區。  
3. 99年桃園縣楊梅鎮改制為縣轄市。  
4. 99年12月25日臺北縣、臺中縣市、臺南縣市、高雄縣市改制或合併為新北市、臺中市、臺南市、高雄市等直轄市，自100年起依改制後鄉、鎮、市、區統計。

## 二、人口概況

100年2月底人口數2,316萬4,457人，性比例為100.88，平均每戶2.91人，人口密度為每平方公里640人，其中以臺北市每平方公里9,657人最高。

各直轄市、縣(市)人口中，以新北市389萬7,888人占16.83%最多、高雄市277萬2,929人占11.97%居次、臺中市264萬9,892人占11.44%再次之。

100年2月出生登記計1萬2,270人，較上月減少16.55%；月粗出生率為0.53‰。死亡登記1萬2,783人，較上月減少10.69%；月粗死亡率為0.55‰。

100年2月結婚登記計8,934對，較上月減少50.41%；月粗結婚率為0.39‰。離婚登記3,659對，較上月減少11.43%；月粗離婚率為0.16‰。

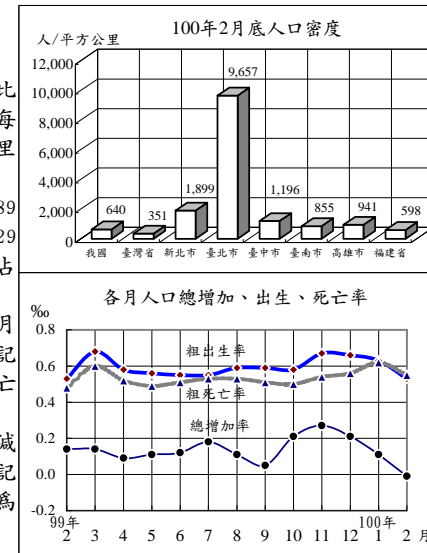

戶籍登記

年(月)別	戶數 ①	人口數 ①	戶量 (人/戶)①	人口密度 (人/平方公里)①	動態登記			
					出生 人數	死亡 人數	結婚 對數	離婚 對數
民國91年	6,925,019	22,520,776	3.25	622.33	247,530	128,636	172,655	61,213
民國92年	7,047,168	22,604,550	3.21	624.64	227,070	130,801	171,483	64,866
民國93年	7,179,943	22,689,122	3.16	626.98	216,419	135,092	131,453	62,796
民國94年	7,292,879	22,770,383	3.12	629.22	205,854	139,398	141,140	62,571
民國95年	7,394,758	22,876,527	3.09	632.16	204,459	135,839	142,669	64,540
民國96年	7,512,449	22,958,360	3.06	634.39	204,414	141,111	135,041	58,518
民國97年	7,655,772	23,037,031	3.01	636.57	198,733	143,624	154,866	55,995
民國98年	7,805,834	23,119,772	2.96	638.82	191,310	143,582	117,099	57,223
民國99年	7,937,024	23,162,123	2.92	639.99	166,886	145,772	138,819	58,115
民國100年1-2月	7,947,403	23,164,457	2.91	640.05	26,973	27,096	26,949	7,790
民國100年2月	7,947,403	23,164,457	2.91	640.05	12,270	12,783	8,934	3,659

附註：①係指年(月)底數。

### 三、社會福利

(低收入戶與身心障礙者)

99年第四季低收入戶計11萬2,200戶、27萬3,361人，較上季底分別增加2.25%及2.67%，較98年同期分別增加6.59%及6.64%，分占總戶數之1.41%及總人口之1.18%；其中第一款(省)、第0類(北)、第一類(高)為全戶人口均無工作能力、無收益及恆產，非靠救助無法生活者有4,085戶、4,271人；第二款(省)、第1、2類(北)、第二類(高)有2萬4,201戶、5萬1,788人。

99年第四季身心障礙者計107萬6,293人，較上季底增加0.49%，較98年同期亦增加0.49%，占總人口之4.65%；其中以肢體障礙者占35.99%最多，重要器官失去功能者占11.22%次之，聽覺機能障礙者占10.88%再次之。政府大力推展身心障礙者福利，對其教養及養護、居家生活、輔助器具、醫療復健等措施之推動不遺餘力。

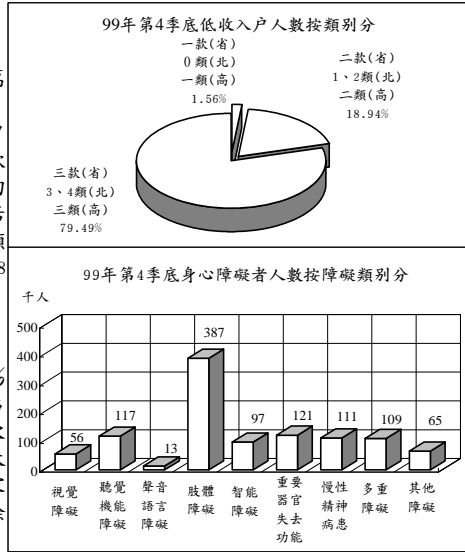

低收入戶戶數及人數與身心障礙者人數

年(季)底別	低收入戶								身心障礙者人數	
	戶數				人數				人數	占總人口(%)
	合計	一款(省) 0類(北) 一類(高)	二款(省) 1、2類(北) 二類(高)	三款(省) 3、4類(北) 三類(高)	合計	一款(省) 0類(北) 一類(高)	二款(省) 1、2類(北) 二類(高)	三款(省) 3、4類(北) 三類(高)		
民國90年底	67,191	4,132	22,461	40,598	162,699	4,761	49,876	108,062	754,084	3.37
民國91年底	70,417	3,648	20,987	45,782	171,200	4,064	45,454	121,682	831,266	3.69
民國92年底	76,406	3,702	21,219	51,485	187,875	4,175	46,762	136,938	861,030	3.81
民國93年底	82,783	3,665	21,220	57,898	204,216	4,014	46,659	153,543	908,719	4.01
民國94年底	84,823	4,049	20,445	60,329	211,292	4,394	46,973	159,925	937,944	4.12
民國95年底	89,900	4,214	21,073	64,613	218,166	4,472	47,168	166,526	981,015	4.29
民國96年底	90,682	4,207	21,025	65,450	220,990	4,461	46,776	169,753	1,020,760	4.45
民國97年底	93,032	4,308	21,324	67,400	223,697	4,540	46,748	172,409	1,040,585	4.52
民國98年底	<b>105,265</b>	<b>4,253</b>	<b>23,447</b>	<b>77,565</b>	<b>256,342</b>	<b>4,451</b>	<b>50,811</b>	<b>201,080</b>	<b>1,071,073</b>	<b>4.63</b>
民國99年第四季	<b>112,200</b>	<b>4,085</b>	<b>24,201</b>	<b>83,914</b>	<b>273,361</b>	<b>4,271</b>	<b>51,788</b>	<b>217,302</b>	<b>1,076,293</b>	<b>4.65</b>

### 四、土地建物登記

100年2月受理各項土地登記32萬6,014筆、面積2億5,909萬平方公尺，分別較上月減少27.08%及27.16%；其中標示變更登記1萬6,659筆、面積4,696萬平方公尺，所有權第一次登記725筆、面積310萬平方公尺，所有權移轉登記21萬7,499筆、面積1億4,360萬平方公尺，他項權利登記9萬1,131筆、面積6,544萬平方公尺。

100年2月受理各項建物登記10萬3,346棟、面積2,175萬平方公尺，分別較上月減少44.31%及50.03%；其中標示變更登記5,376棟、面積294萬平方公尺，所有權第一次登記6,813棟、面積185萬平方公尺，移轉登記3萬2,204棟、面積611萬平方公尺，他項權利登記5萬8,953棟、面積1,085萬平方公尺。

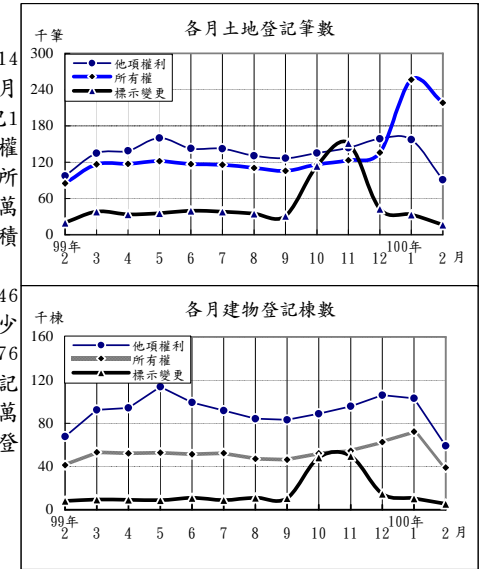

土地建物登記概況

年(月)別	土地登記 (筆)				建物登記 (棟)			
	標示變更登記	所有權登記		他項權利登記	標示變更登記	所有權登記		他項權利登記
		第一次登記	移轉登記			第一次登記	移轉登記	
民國91年	1,031,426	15,955	1,616,286	2,119,126	145,560	121,827	478,186	1,202,046
民國92年	818,577	11,559	1,362,825	1,725,322	222,148	114,011	487,474	1,120,376
民國93年	830,377	11,399	1,401,762	1,865,022	225,775	131,025	549,799	1,172,593
民國94年	833,471	13,410	1,349,456	1,984,278	217,289	149,591	544,191	1,295,402
民國95年	797,468	17,420	1,340,463	2,035,330	178,904	173,608	554,291	1,332,568
民國96年	785,599	19,239	1,307,190	1,796,075	218,356	172,459	524,640	1,163,416
民國97年	558,327	23,262	1,261,788	1,623,891	170,285	154,254	495,566	1,093,210
民國98年	513,010	23,786	1,240,974	1,575,312	177,156	108,469	513,886	1,094,299
民國99年	621,312	17,538	1,370,463	1,642,249	208,287	90,945	529,972	1,104,735
民國100年1-2月	<b>49,859</b>	<b>1,456</b>	<b>473,403</b>	<b>248,355</b>	<b>15,778</b>	<b>16,484</b>	<b>94,711</b>	<b>161,960</b>
民國100年2月	<b>16,659</b>	<b>725</b>	<b>217,499</b>	<b>91,131</b>	<b>5,376</b>	<b>6,813</b>	<b>32,204</b>	<b>58,953</b>

## 五、治安維護

100年2月警察機關處理刑事案件總計2萬8,969件，較上月減少13.47%；其中竊盜占37.72%，暴力犯罪占1.02%，其他占61.26%；暴力犯罪中以強盜搶奪占44.26%為最多。

100年2月嫌疑犯人數2萬3,401人，較上月減少6.05%；其中12-17歲之少年嫌疑犯1,090人占4.66%，較上月增加5.93%。

100年2月道路交通事故(A1+A2)1萬5,312件，較上月減少16.74%；死亡138人，較上月減少23.76%，受傷2萬167人，較上月減少14.14%。

100年2月集會遊行135件，較上月減少21.97%；其中未申請45件占33.33%。

100年2月查獲經濟案件697件，較上月增加20.17%；其中違反金融339件最多，侵害智慧財產權250件次之。

100年2月警察機關處理暴力案件按發生類別分

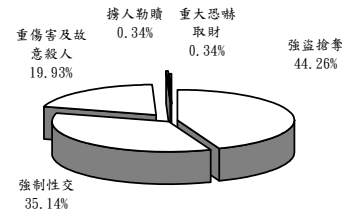

100年2月各型車輛肇事事件數(A1類)

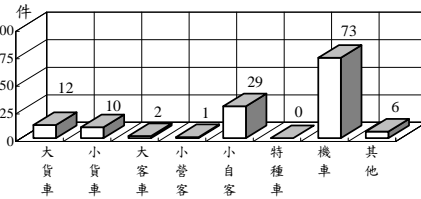

## 治安維護

年(月)別	刑事案件			道路交通事故(A1+A2)			集會遊行事件數(件)	查獲經濟案件(件)
	發生件數	嫌疑犯(人)	少年	車輛肇事事件數	死亡人數	受傷人數		
民國91年	503,389	185,751	15,659	86,259	2,861	109,594	5,856	11,377
民國92年	494,755	158,687	12,331	120,223	2,718	156,303	1,448	10,582
民國93年	522,305	176,975	10,540	137,221	2,634	179,108	5,464	6,841
民國94年	555,109	207,425	9,620	155,814	2,894	203,087	6,812	7,509
民國95年	512,788	229,193	10,384	160,897	3,140	211,176	4,407	9,826
民國96年	491,815	265,860	10,881	163,971	2,573	216,927	2,997	11,447
民國97年	453,439	271,186	11,283	170,127	2,224	227,423	3,636	10,966
民國98年	386,075	261,973	10,762	184,749	2,092	246,994	6,305	11,171
民國99年	371,934	269,340	11,102	199,903	2,047	265,165	9,267	10,328
民國100年1-2月	<b>62,446</b>	<b>48,310</b>	<b>2,119</b>	<b>33,702</b>	<b>319</b>	<b>43,654</b>	<b>308</b>	<b>1,277</b>
民國100年2月	<b>28,969</b>	<b>23,401</b>	<b>1,090</b>	<b>15,312</b>	<b>138</b>	<b>20,167</b>	<b>135</b>	<b>697</b>

## 六、入出國及移民

100年2月入境111萬63人次，較上月減少5.61%；其中有戶籍國民占59.15%，外國人占25.08%，無戶籍國民及大陸港澳人士則占15.77%；15至64歲者占86.10%。

100年2月出境121萬8,693人次，較上月增加5.77%；其中有戶籍國民占66.04%，外國人占20.22%，無戶籍國民及大陸港澳人士則占13.73%；15至64歲者占87.25%。

100年2月底合法居留外僑43萬372人，較上月底增加6.02%；其中年滿15歲以上居留外僑之經濟活動以外籍勞工33萬2,996人占78.74%最多，非勞動力4萬9,753人占11.76%次之。

100年2月查處非法外籍人士1,198人，較上月增加0.76%；其中以單純逾期633人最多，非法工作暨逾期停留(含偷渡)553人次之。

100年2月實際入境人數按身分分

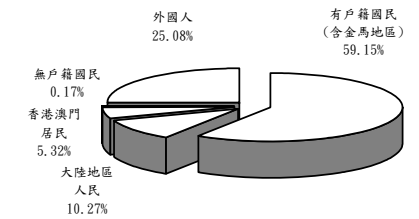

100年2月實際出境人數按身分分

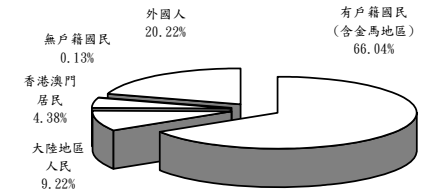

## 入出國及移民

年(月)別	實際入境人數(千人次)			實際出境人數(千人次)			合法居留外僑(人)①	查處非法外籍人士(人)
	有戶籍國民	外國人	合計	有戶籍國民	外國人	合計		
民國91年	10,188	7,210	2,354	10,178	7,319	2,324	405,757	17,009
民國92年	8,138	5,890	1,812	8,134	5,923	1,798	405,284	17,160
民國93年	10,699	7,749	2,428	10,679	7,781	2,388	423,456	21,086
民國94年	11,557	8,179	2,798	11,548	8,208	2,771	429,703	24,316
民國95年	12,149	8,629	2,856	12,161	8,671	2,835	428,240	28,463
民國96年	12,640	8,924	2,989	12,642	8,964	2,962	433,169	18,264
民國97年	12,298	8,453	2,963	12,294	8,465	2,960	417,385	16,916
民國98年	12,513	8,118	2,770	12,501	8,143	2,767	403,700	17,336
民國99年	14,981	9,414	3,235	14,909	9,415	3,184	418,802	17,193
民國100年1-2月	<b>2,286</b>	<b>1,432</b>	<b>541</b>	<b>2,371</b>	<b>1,496</b>	<b>554</b>	<b>430,372</b>	<b>2,387</b>
民國100年2月	<b>1,110</b>	<b>657</b>	<b>278</b>	<b>1,219</b>	<b>805</b>	<b>246</b>	<b>430,372</b>	<b>1,198</b>

附註：①係指年(月)底數。

## 七、消防與緊急救護

100年2月火災事故200次，較上月減少0.99%；原因以電氣設備62次占31.00%最多，人為縱火24次占12.00%次之。

100年2月火災事故死亡9人、受傷43人；死傷原因中以火焰灼燒22人最多，有害氣體20人次多。被毀損房屋140間；被毀損車輛89輛，其中機車44輛最多，小型車28輛居次；財物損失估計6,065萬元，較上月增加17.14%。

100年2月火災事故出動人員3萬2,106人次，較上月增加3.19%；救出人數139人，較上月增加297.14%。

100年2月消防單位受理救護案件救護出勤7萬8,729次，較上月減少13.06%。急救送醫6萬4,022人次，較上月減少12.75%；其中急病2萬4,622人次占38.46%最多，車禍受傷2萬1,371人次占33.38%居次。

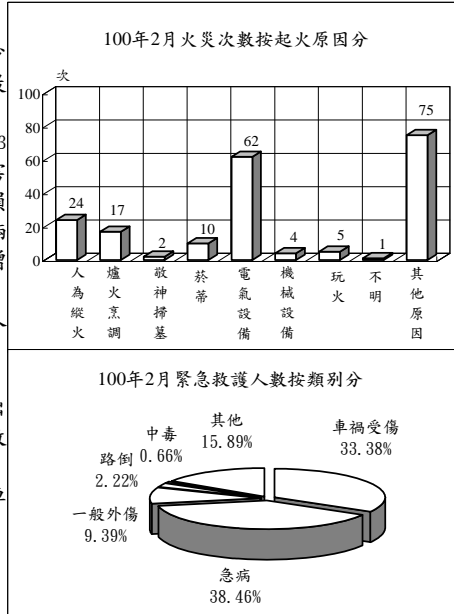

### 消防與緊急救護

年(月)別	火災事故								急救送醫人次
	發生次數(次)	出動人次(人次)	救出人數(人)	死亡人數(人)	受傷人數(人)	被毀損房屋數(間)	被毀損車輛數(輛)	財物損失估價(百萬元)	
民國91年	13,244	417,000	742	193	664	2,585	2,671	2,197	367,011
民國92年	8,642	389,578	645	228	768	2,197	2,664	2,144	419,523
民國93年	6,611	373,974	836	160	551	2,065	2,217	2,089	473,967
民國94年	5,139	341,302	1,275	139	532	1,462	1,662	2,823	529,321
民國95年	4,332	302,767	968	125	471	1,489	1,458	1,559	537,707
民國96年	3,392	322,613	1,329	120	398	1,483	1,630	1,292	593,034
民國97年	2,886	305,862	1,173	101	304	1,252	1,066	1,475	609,506
民國98年	2,621	350,597	719	117	296	1,238	1,359	762	662,924
民國99年	2,186	325,601	503	84	308	1,255	728	1,687	749,126
民國100年1-2月	<b>402</b>	<b>63,219</b>	<b>174</b>	<b>19</b>	<b>72</b>	<b>227</b>	<b>118</b>	<b>112</b>	<b>137,400</b>
民國100年2月	<b>200</b>	<b>32,106</b>	<b>139</b>	<b>9</b>	<b>43</b>	<b>140</b>	<b>89</b>	<b>61</b>	<b>64,022</b>

說明：自93年起，警察人員不列入出動人次統計。

## 八、營建管理

100年2月核發建造執照1,705件、總樓地板面積156萬4,540平方公尺，分別較上月減少43.90%及54.86%；其中以住宅(不含農舍)用面積92萬1,740平方公尺占58.91%最多，工業、倉儲類28萬5,171平方公尺占18.23%居次；按構造別分，以混凝土構造面積117萬3,985平方公尺占75.04%最多。

100年2月核發拆除執照125件、總樓地板面積10萬8,106平方公尺，分別較上月減少37.81%及51.44%。

100年2月核發使用執照1,035件、總樓地板面積98萬9,718平方公尺，分別較上月減少61.98%及63.40%；其中以住宅(不含農舍)用面積58萬6,107平方公尺占59.22%為最多，工業、倉儲類17萬4,189平方公尺占17.60%居次；按構造別分，以混凝土構造面積80萬4,860平方公尺占81.32%最多。

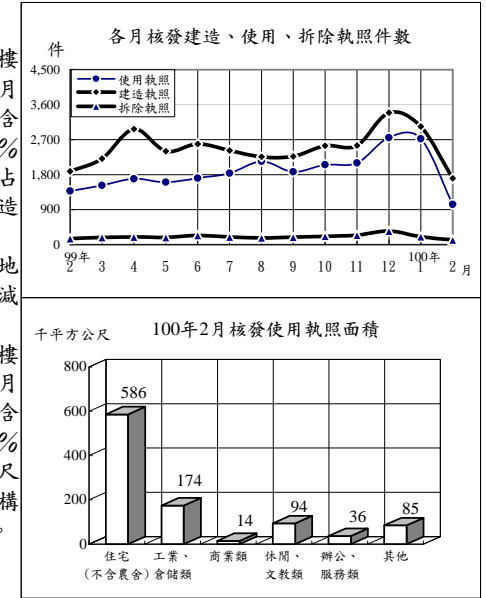

### 營建管理

年(月)別	建造執照			拆除執照		使用執照		
	核發件數(件)	總樓地板面積(千平方公尺)	工程造价(百萬元)	核發件數(件)	總樓地板面積(千平方公尺)	核發件數(件)	總樓地板面積(千平方公尺)	工程造价(百萬元)
民國91年	25,282	23,079	141,915	1,849	898	22,786	24,386	160,808
民國92年	34,468	28,356	175,334	1,939	1,408	26,579	26,497	172,144
民國93年	45,934	42,497	277,717	1,897	1,893	31,902	27,873	182,271
民國94年	43,805	43,200	304,675	2,153	2,598	35,271	31,028	204,429
民國95年	35,184	36,664	267,312	2,065	1,645	37,978	36,202	244,846
民國96年	31,704	34,732	265,739	2,136	2,391	34,797	36,024	254,004
民國97年	19,484	26,166	205,554	1,752	1,934	27,376	32,717	246,477
民國98年	20,517	19,916	151,164	1,772	1,585	16,770	26,535	213,322
民國99年	29,696	31,174	246,977	2,520	2,544	22,293	24,014	185,920
民國100年1-2月	<b>4,744</b>	<b>5,031</b>	<b>41,537</b>	<b>326</b>	<b>331</b>	<b>3,757</b>	<b>3,694</b>	<b>28,089</b>
民國100年2月	<b>1,705</b>	<b>1,565</b>	<b>12,509</b>	<b>125</b>	<b>108</b>	<b>1,035</b>	<b>990</b>	<b>7,696</b>



# 統計表

## STATISTICAL TABLES

\* 表列數字無論總數與細數均由電腦整理，其尾數採四捨五入法計列，故細數之和與總數未必絕對一致。

\* 表列一〇〇年資料，靜態欄為一〇〇年二月(季報為九十九年第四季)底數，動態欄為至一〇〇年二月(季報為至九十九年第四季)累計數。

\* 表列性比例、戶量、人口密度、粗出生率、粗死亡率、粗結婚率、粗離婚率、刑案發生率、犯罪人口率、破獲率、少年嫌疑犯比率、肇事率、消防安全檢查合格率之「較上月增減」與「較上年同月增減」為增減數。

\* 表內福建省係指金門縣及連江縣。

\* 表列縣 C.為County之簡寫。

\* 因應九十九年十二月二十五日部分縣市改制或合併為直轄市，自一〇〇年起相關報表區域別均依改制後縣市排序。

表1. 內政統計指標

年(月)別 Year(Month)	戶 政 Population Affairs									
	戶數 (千戶) Households (1,000H.)	總人數 (千人) Population (1,000 Persons)	人口 增加率 Rate of Increase (o/oo)	性比例 (女=100) Sex Ratio (Female =100)	戶量 (人/戶) Mean Size of House- holds (Persons/ Household)	人口 密度 (人/平 方公里) Population Density (Persons per km <sup>2</sup> )	粗出 生率 Crude Birth Rate (o/oo)	粗死 亡率 Crude Death Rate (o/oo)	粗結 婚率 Crude Marriage Rate (o/oo)	粗離 婚率 Crude Divorce Rate (o/oo)
九十一年 2002	6,925	22,521	5.14	104.08	3.25	622.33	11.02	5.73	7.69	2.73
九十二年 2003	7,047	22,605	3.72	103.84	3.21	624.64	10.06	5.80	7.60	2.87
九十三年 2004	7,180	22,689	3.74	103.53	3.16	626.98	9.56	5.97	5.80	2.77
九十四年 2005	7,293	22,770	3.58	103.16	3.12	629.22	9.06	6.13	6.21	2.75
九十五年 2006	7,395	22,877	4.66	102.72	3.09	632.16	8.96	5.95	6.25	2.83
九十六年 2007	7,512	22,958	3.58	102.28	3.06	634.39	8.92	6.16	5.89	2.55
九十七年 2008	7,656	23,037	3.43	101.89	3.01	636.57	8.64	6.25	6.73	2.43
九十八年 2009	7,806	23,120	3.59	101.34	2.96	638.82	8.29	6.22	5.07	2.48
九十九年 2010	7,937	23,162	1.83	100.94	2.92	639.99	7.21	6.30	6.00	2.51
二月 Feb.	7,819	23,128	0.14	101.27	2.96	639.04	0.53	0.48	0.39	0.15
三月 Mar.	7,835	23,131	0.14	101.24	2.95	639.13	0.68	0.60	0.49	0.24
四月 Apr.	7,848	23,133	0.09	101.20	2.95	639.19	0.58	0.52	0.53	0.21
五月 May	7,860	23,136	0.11	101.17	2.94	639.26	0.56	0.49	0.54	0.22
六月 June	7,875	23,138	0.12	101.14	2.94	639.33	0.55	0.51	0.40	0.21
七月 July	7,887	23,142	0.18	101.10	2.93	639.45	0.55	0.53	0.40	0.22
八月 Aug.	7,901	23,145	0.11	101.07	2.93	639.52	0.59	0.53	0.24	0.23
九月 Sept.	7,918	23,146	0.05	101.05	2.92	639.55	0.59	0.51	0.68	0.21
十月 Oct.	7,924	23,151	0.21	101.01	2.92	639.68	0.58	0.50	0.55	0.21
十一月 Nov.	7,929	23,157	0.27	100.97	2.92	639.85	0.67	0.54	0.45	0.21
十二月 Dec.	7,937	23,162	0.21	100.94	2.92	639.99	0.66	0.56	0.71	0.21
一〇〇年 2011	<b>7,947</b>	<b>23,164</b>	<b>0.10</b>	<b>100.88</b>	<b>2.91</b>	<b>640.05</b>	<b>1.16</b>	<b>1.17</b>	<b>1.16</b>	<b>0.34</b>
一月 Jan.	7,942	23,165	0.11	100.91	2.92	640.06	0.63	0.62	0.78	0.18
二月 Feb.	7,947	23,164	-0.01	100.88	2.91	640.05	0.53	0.55	0.39	0.16
較上月增減(%) VS. with Last Month	0.07	-0.00	-0.12	-0.03	-0.00	-0.00	-0.11	-0.07	-0.39	-0.02
較上年同月增減(%) VS. with Last Year	1.64	0.16	-0.15	-0.39	-0.04	1.01	-0.00	0.07	-0.00	0.01

TABLE 1. STATISTICAL INDICATORS OF INTERIOR

民 政 Civil Affairs					社 政 Social Affairs					
鄉鎮 市區數 Town- ships, Cities & Districts	村里數 Villages	鄰數 Neigh- borhoods	政黨數 Political Parties	全國性 政治 團體數 National Political Associa- tions	全國性 職業 團體數 National Occupational Associa- tions	全國性 社會 團體數 National Social Associa- tions	低收入 戶戶數 (戶) Low- Income Families (House- holds)	身心障 礙者人 數 (人) The Disabled (Persons)	災害救 助金額 (千元) Aid for Disasters (NT\$1,000)	急難救 助金額 (千元) Aid for Emer- gencies (NT\$1,000)
369	7,809	146,266	99	36	242	4,930	70,417	831,266	178,999	205,360
369	7,809	145,971	102	36	249	5,467	76,406	861,030	81,288	199,140
368	7,810	146,225	108	39	253	5,997	82,783	908,719	662,712	245,921
368	7,833	146,967	116	40	262	6,565	84,823	937,944	547,739	217,939
368	7,828	147,134	122	42	269	7,150	89,900	981,015	84,219	215,961
368	7,826	147,342	136	43	278	7,796	90,682	1,020,760	132,553	268,451
368	7,827	147,591	144	43	287	8,542	93,032	1,040,585	188,700	273,655
368	7,834	147,863	158	43	294	9,252	105,265	1,071,073	821,798	245,764
368	7,835	147,877	175	43	301	9,248	112,200	1,076,293	792,257	283,733
368	7,823	147,801	160	43						
368	7,828	147,876	165	43	...	...	103,554	1,063,624	19,450	59,030
368	7,828	147,877	166	42						
368	7,830	147,941	166	43						
368	7,830	147,942	167	43	298	9,422	107,626	1,064,339	13,465	56,235
368	7,835	147,908	168	43						
368	7,835	147,874	170	43						
368	7,835	147,878	174	43	...	...	109,730	1,071,061	601,075	58,576
368	7,835	147,877	174	43						
368	7,835	147,877	174	43						
368	7,835	147,877	175	43	301	9,248	112,200	1,076,293	158,267	109,892
<b>368</b>	<b>7,835</b>	<b>147,904</b>	<b>180</b>	<b>43</b>						
368	7,835	147,891	177	43						
368	7,835	147,904	180	43						
0.00	0.00	0.01	1.69	0.00	-	-	-	-	-	-
0.00	0.15	0.07	12.50	0.00	-	-	-	-	-	-

表1. 內政統計指標(續)

年(月)別 Year(Month)	地政 Land Administration				消防 Fire Fighting							
	土地 第一次 登記 (筆) Initial Land Registration (Plots)	土地標示 變更、移 轉、他項 權利筆數 (千筆) Change, Transfer & Others of Land (1,000 Plots)	建物 第一次 登記 (千棟) Initial Building Registration (1,000 Buildings)	建物標示 變更、移 轉、他項 權利筆數 (千棟) Change, Transfer & Others of Buildings (1,000 Buildings)	消防安 全查 列管數 (家) Super- vision of Safety Install- ation (Houses)	消防安 全檢 查件 次 (件次) Inspec- tion of Safety Install- ation (Cases)	消防安 全檢 查合 格率 (%) Qualified Cases of Inspection of Safety Installation	火災發 生次 數 (次) No. of Fires (Times)	火災 被毀 損房 屋 (間) Burn-out & Damaged Houses (Houses)	火災 傷 人 數 (人) Death & Injured Casualties (Persons)	消防急 救送 醫 人 次 (人 次) Persons Rescued in Emergency (Person- Times)	
九十一年 2002	15,955	4,767	122	1,826	116,067	308,969	89.59	13,244	2,585	857	367,011	
九十二年 2003	11,559	3,907	114	1,830	120,722	305,318	91.02	8,642	2,197	996	419,523	
九十三年 2004	11,399	4,097	131	1,948	129,664	321,831	91.78	6,611	2,065	711	473,967	
九十四年 2005	13,410	4,167	150	2,057	140,764	303,725	91.62	5,139	1,462	671	529,321	
九十五年 2006	17,420	4,173	174	2,066	141,093	287,416	90.45	4,332	1,489	596	537,707	
九十六年 2007	19,239	3,889	172	1,906	156,209	311,249	89.35	3,392	1,483	518	593,034	
九十七年 2008	23,262	3,444	154	1,759	163,700	310,730	90.09	2,886	1,252	405	609,506	
九十八年 2009	23,786	3,329	108	1,785	168,270	303,229	88.97	2,621	1,238	413	662,924	
九十九年 2010	17,538	3,634	91	1,843	172,786	302,257	88.84	2,186	1,255	392	749,126	
二月 Feb.	1,935	200	9	109	168,906	18,101	89.19	207	99	16	54,853	
三月 Mar.	317	289	7	148	169,749	24,475	88.69	251	87	36	60,177	
四月 Apr.	375	289	7	149	170,689	23,897	88.98	194	90	55	60,215	
五月 May	127	317	7	169	171,510	22,612	89.93	182	128	32	61,551	
六月 June	254	299	6	155	171,830	20,850	88.37	135	66	27	60,084	
七月 July	330	296	8	145	171,498	32,751	91.83	196	206	41	64,868	
八月 Aug.	1,008	275	8	134	172,196	26,515	91.04	171	94	30	64,618	
九月 Sept.	176	263	6	134	172,731	19,549	87.86	130	101	10	63,575	
十月 Oct.	3,128	362	8	181	174,383	21,022	86.69	151	95	32	64,316	
十一月 Nov.	4,484	415	7	192	173,886	27,223	87.04	169	78	28	63,071	
十二月 Dec.	1,986	335	9	174	172,786	34,182	89.02	182	107	43	69,278	
一〇〇年 2011	<b>1,456</b>	<b>772</b>	<b>16</b>	<b>272</b>	<b>172,688</b>	<b>45,649</b>	<b>87.27</b>	<b>402</b>	<b>227</b>	<b>91</b>	<b>137,400</b>	
一月 Jan.	731	446	10	176	171,685	27,576	86.73	202	87	39	73,378	
二月 Feb.	725	325	7	97	172,688	18,073	88.08	200	140	52	64,022	
較上月增減(%) VS. with Last Month	-0.82	-27.12	-29.55	-45.13	0.58	-34.46	1.34	-0.99	60.92	33.33	-12.75	
較上年同月增減(%) VS. with Last Year	-62.53	62.30	-20.14	-11.12	2.24	-0.15	-1.11	-3.38	41.41	225.00	16.72	

TABLE 1. STATISTICAL INDICATORS OF INTERIOR (CONT.)

移民 Immigration		警政 Police Administration									營建 Construction & Planning		
出境 人數 (千人 次) Exit Persons (1,000 Person- Times)	合法 居留 外僑 人數 (千人) Foreign Residents (1,000 Persons)	刑案 發生 件數 (千件) Offenses Known to Police (1,000 Cases)	破獲 嫌疑 犯 人數 (千人) Offen- ders Cleared (1,000 Persons)	少年 嫌疑 犯 人數 (千人) Juvenile Offenders (1,000 Persons)	機動 車輛 肇事 件數 (件/ 萬輛) Road Traffic Acci- dents (Cases/ 10,000V)	機動 車輛 肇事 率 (件/ 萬輛) Traffic Accident Rate (Cases/ 10,000V)	道路交 通事 故 死傷 人數 (人) Casualties Caused by Road Traffic Accidents (Persons)	處理 集會 遊行 (件) No. of Assem- bly and Parade (Cases)	處理 經濟 案件 (件) Economic Frauds (Cases)	核發建 築物 建造 執照 件數 (件) Construc- tion License (Cases)	核發建 築物 使用 執照 件數 (件) Usage License (Cases)	核發建 築物 拆 除 執 照 件 數 (件) Demolition License (Cases)	
10,178	405.8	503.4	185.8	15.7	86,259	48.77	112,455	5,856	11,377	25,282	22,786	1,849	
8,134	405.3	494.8	158.7	12.3	120,223	66.04	159,021	1,448	10,582	34,468	26,579	1,939	
10,679	423.5	522.3	177.0	10.5	137,221	72.83	181,742	5,464	6,841	45,934	31,902	1,897	
11,548	429.7	555.1	207.4	9.6	155,814	79.81	205,981	6,812	7,509	43,805	35,271	2,153	
12,161	428.2	512.8	229.2	10.4	160,897	80.11	214,316	4,407	9,826	35,184	37,978	2,065	
12,642	433.2	491.8	265.9	10.9	163,971	79.95	219,500	2,997	11,447	31,704	34,797	2,136	
12,294	417.4	453.4	271.2	11.3	170,127	81.39	229,647	3,636	10,966	19,484	27,376	1,752	
12,501	403.7	386.1	262.0	10.8	184,749	87.01	249,086	6,305	11,171	20,517	16,770	1,772	
14,909	418.8	371.9	269.3	11.1	199,903	92.77	267,212	9,267	10,328	29,696	22,293	2,520	
1,210	409.3	34.2	28.6	1.4	13,219	6.18	17,461	188	818	1,889	1,377	156	
1,207	409.8	34.0	23.2	0.8	16,480	7.71	22,047	178	1,093	2,215	1,527	187	
1,246	414.9	30.0	20.6	0.8	15,806	7.39	21,150	302	859	2,974	1,693	200	
1,267	416.0	32.2	22.5	0.9	16,403	7.66	21,977	1,273	690	2,403	1,604	186	
1,285	411.1	29.5	22.0	0.8	15,958	7.44	21,225	1,243	1,275	2,592	1,711	237	
1,416	408.8	31.6	23.0	1.0	17,544	8.16	23,642	149	610	2,420	1,838	200	
1,344	410.8	33.6	24.5	1.1	16,899	7.85	22,858	238	772	2,256	2,145	172	
1,163	414.0	30.6	21.7	0.9	16,854	7.81	22,435	373	837	2,272	1,876	190	
1,263	416.0	30.7	22.2	0.9	17,139	7.92	22,856	1,766	924	2,542	2,053	217	
1,198	419.1	28.6	24.0	1.0	17,436	8.04	23,284	3,147	523	2,550	2,104	242	
1,196	418.8	27.5	18.4	0.8	19,830	9.13	26,604	214	1,279	3,393	2,752	350	
<b>2,371</b>	<b>430.4</b>	<b>62.4</b>	<b>48.3</b>	<b>2.1</b>	<b>33,702</b>	<b>15.49</b>	<b>43,973</b>	<b>308</b>	<b>1,277</b>	<b>4,744</b>	<b>3,757</b>	<b>326</b>	
1,152	405.9	33.5	24.9	1.0	18,390	8.46	23,668	173	580	3,039	2,722	201	
1,219	430.4	29.0	23.4	1.1	15,312	7.03	20,305	135	697	1,705	1,035	125	
5.77	6.02	-13.47	-6.05	5.93	-16.74	-1.43	-14.21	-21.97	20.17	-43.90	-61.98	-37.81	
0.73	5.16	-15.27	-18.12	-21.41	15.83	0.85	16.29	-28.19	-14.79	-9.74	-24.84	-19.87	

表2. 村里鄰戶數暨現住人口—按月別分

年(月)底別	土地面積 (平方公里)	鄉鎮市區數	村里數	鄰數	戶數
End of Year (Month)	Area (Km <sup>2</sup> )	Townships, Cities & Districts	Villages	Neighbor- hoods	Households
九十一年 2002	36,188.0354	369	7,809	146,266	6,925,019
九十二年 2003	36,188.0354	369	7,809	145,971	7,047,168
九十三年 2004	36,188.0354	368	7,810	146,225	7,179,943
九十四年 2005	36,188.0354	368	7,833	146,967	7,292,879
九十五年 2006	36,188.0354	368	7,828	147,134	7,394,758
九十六年 2007	36,189.5050	368	7,826	147,342	7,512,449
九十七年 2008	36,189.5050	368	7,827	147,591	7,655,772
九十八年 2009	36,191.4667	368	7,834	147,863	7,805,834
九十九年 2010	36,191.4667	368	7,835	147,877	7,937,024
二月 Feb.	36,191.4667	368	7,823	147,801	7,819,426
三月 Mar.	36,191.4667	368	7,828	147,876	7,835,375
四月 Apr.	36,191.4667	368	7,828	147,877	7,848,068
五月 May	36,191.4667	368	7,830	147,941	7,860,131
六月 June	36,191.4667	368	7,830	147,942	7,875,068
七月 July	36,191.4667	368	7,835	147,908	7,886,689
八月 Aug.	36,191.4667	368	7,835	147,874	7,900,989
九月 Sept.	36,191.4667	368	7,835	147,878	7,918,304
十月 Oct.	36,191.4667	368	7,835	147,877	7,923,934
十一月 Nov.	36,191.4667	368	7,835	147,877	7,928,663
十二月 Dec.	36,191.4667	368	7,835	147,877	7,937,024
<b>一〇〇年 2011</b>	<b>36,191.4667</b>	<b>368</b>	<b>7,835</b>	<b>147,904</b>	<b>7,947,403</b>
一月 Jan.	36,191.4667	368	7,835	147,891	7,942,075
二月 Feb.	36,191.4667	368	7,835	147,904	7,947,403
較上月增減(%) VS. with Last Month	0.00	0.00	0.00	0.01	0.07
較上年同月增減(%) VS. with Last Year	0.00	0.00	0.15	0.07	1.64

資料來源：本部戶政司。  
說明：1. 93年臺南市中西區及西區合併為中西區。2. 96年12月，金門縣代管之烏坵鄉面積，因重測修正為1.2平方公里。3. 96年12月起，將東沙及南沙群島納入我國土地面積，並由高雄市代管。4. 98年2月嘉義縣布袋鎮填海造地，致嘉義縣面積增1.9617平方公里。

TABLE 2. NUMBER OF VILLAGES, NEIGHBORHOODS, HOUSEHOLDS AND RESIDENT POPULATION - BY MONTH

人口數 (人)		Population (Persons)		性比例 (每百女子 所當男子數)	戶量 (人/戶)	人口密度 (人/平方公里)
合計	Total	男性	女性			
人數	增加率	男性	女性	Sex Ratio (Female=100)	Mean Size of Households (Persons/ Household)	Population Density (Persons per Km <sup>2</sup> )
Persons	Increase Rate (o/oo)	Male	Female			
22,520,776	5.14	11,485,409	11,035,367	104.08	3.25	622.33
22,604,550	3.72	11,515,062	11,089,488	103.84	3.21	624.64
22,689,122	3.74	11,541,585	11,147,537	103.53	3.16	626.98
22,770,383	3.58	11,562,440	11,207,943	103.16	3.12	629.22
22,876,527	4.66	11,591,707	11,284,820	102.72	3.09	632.16
22,958,360	3.58	11,608,767	11,349,593	102.28	3.06	634.39
23,037,031	3.43	11,626,351	11,410,680	101.89	3.01	636.57
23,119,772	3.59	11,636,734	11,483,038	101.34	2.96	638.82
23,162,123	1.83	11,635,225	11,526,898	100.94	2.92	639.99
23,127,845	0.14	11,636,930	11,490,915	101.27	2.96	639.04
23,131,093	0.14	11,636,573	11,494,520	101.24	2.95	639.13
23,133,074	0.09	11,635,562	11,497,512	101.20	2.95	639.19
23,135,715	0.11	11,635,040	11,500,675	101.17	2.94	639.26
23,138,381	0.12	11,634,792	11,503,589	101.14	2.94	639.33
23,142,460	0.18	11,634,623	11,507,837	101.10	2.93	639.45
23,145,020	0.11	11,634,150	11,510,870	101.07	2.93	639.52
23,146,090	0.05	11,633,260	11,512,830	101.05	2.92	639.55
23,150,923	0.21	11,633,580	11,517,343	101.01	2.92	639.68
23,157,178	0.27	11,634,702	11,522,476	100.97	2.92	639.85
23,162,123	0.21	11,635,225	11,526,898	100.94	2.92	639.99
<b>23,164,457</b>	<b>0.10</b>	<b>11,632,909</b>	<b>11,531,548</b>	<b>100.88</b>	<b>2.91</b>	<b>640.05</b>
23,164,628	0.11	11,634,515	11,530,113	100.91	2.92	640.06
23,164,457	-0.01	11,632,909	11,531,548	100.88	2.91	640.05
-0.00	-0.12	-0.01	0.01	-0.03	-0.00	-0.00
0.16	-0.15	-0.03	0.35	-0.39	-0.04	1.01

Source: Dept. of Household Registration Affairs, MOI.  
Note: 1. Central Dist. and Western Dist. of Tainan City merge to Central-West Dist. since 2004. 2. The area of Wuciou Township of Kinmen County was resurveyed and revised in Dec., 2007. 3. The total area has contained the area of Dongsha and Nansha Islands which are temporarily administered by Kaohsiung City since Dec., 2007. 4. The area of Chaiyi County has increased 1.9617 square kilometers because Budai Township reclaimed land from the sea in Feb., 2009.

表3. 村里鄰戶數暨現住人口—按區域別分

區域別	土地面積 (平方公里)	鄉鎮市區數	村里數	鄰數	戶數
Locality	Area (Km <sup>2</sup> )	Townships, Cities & Districts	Villages	Neighbor- hoods	Households
一〇〇年二月底 End of Feb., 2011	36,191.4667	368	7,835	147,904	7,947,403
新北市 New Taipei City	2,052.5667	29	1,032	21,951	1,407,106
臺北市 Taipei City	271.7997	12	456	9,534	984,431
臺中市 Taichung City	2,214.8968	29	625	13,004	854,346
臺南市 Tainan City	2,191.6531	37	752	14,730	640,980
高雄市 Kaohsiung City	2,946.2671	38	893	17,785	1,023,848
臺灣省 Taiwan Prov.	26,330.9577	213	4,018	69,998	3,001,966
宜蘭縣 Yilan C.	2,143.6251	12	235	3,738	154,293
桃園縣 Taoyuan C.	1,220.9540	13	483	11,342	674,543
新竹縣 Hsinchu C.	1,427.5369	13	187	3,038	161,666
苗栗縣 Miaoli C.	1,820.3149	18	274	4,673	172,978
彰化縣 Changhua C.	1,074.3960	26	589	9,082	363,922
南投縣 Nantou C.	4,106.4360	13	261	4,264	170,890
雲林縣 Yunlin C.	1,290.8326	20	387	6,414	229,849
嘉義縣 Chiayi C.	1,903.6367	18	357	5,336	176,550
屏東縣 Pingtung C.	2,775.6003	33	464	7,486	277,049
臺東縣 Taitung C.	3,515.2526	16	147	2,708	80,435
花蓮縣 Hualien C.	4,628.5714	13	177	3,656	120,956
澎湖縣 Penghu C.	126.8641	6	96	1,404	34,233
基隆市 Keelung City	132.7589	7	157	3,313	147,152
新竹市 Hsinchu City	104.1526	3	120	2,165	142,231
嘉義市 Chiayi City	60.0256	2	84	1,379	95,219
福建省 Fuchien Prov.	180.4560	10	59	902	34,726
金門縣 Kinmen C.	151.6560	6	37	765	32,601
連江縣 Lienchiang C.	28.8000	4	22	137	2,125
東沙群島 Dongsha Islands	2.3800	—	—	—	—
南沙群島 Nansha Islands	0.4896	—	—	—	—

資料來源：本部戶政司。

TABLE 3. NUMBER OF VILLAGES, NEIGHBORHOODS, HOUSEHOLDS AND RESIDENT POPULATION - BY LOCALITY

人口數 (人)		Population (Persons)		性比例 (每百女子 所當男子數)	戶量 (人/戶)	人口密度 (人/平方公里)
合計	Total	男性	女性			
人數	占總人口比率	Male	Female	Sex Ratio (Female=100)	Mean Size of Households (Persons/ Household)	Population Density (Persons per Km <sup>2</sup> )
Persons	Proportion of Persons (%)					
23,164,457	100.00	11,632,909	11,531,548	100.88	2.91	640.05
3,897,888	16.83	1,934,965	1,962,923	98.58	2.77	1,899.03
2,624,791	11.33	1,265,280	1,359,511	93.07	2.67	9,657.08
2,649,892	11.44	1,319,470	1,330,422	99.18	3.10	1,196.40
1,873,176	8.09	943,486	929,690	101.48	2.92	854.69
2,772,929	11.97	1,390,167	1,382,762	100.54	2.71	941.17
9,237,875	39.88	4,723,686	4,514,189	104.64	3.08	350.84
460,220	1.99	234,543	225,677	103.93	2.98	214.69
2,002,480	8.64	1,009,197	993,283	101.60	2.97	1,640.09
513,513	2.22	264,139	249,374	105.92	3.18	359.72
560,890	2.42	291,077	269,813	107.88	3.24	308.13
1,306,423	5.64	670,259	636,164	105.36	3.59	1,215.96
525,940	2.27	270,769	255,171	106.11	3.08	128.08
716,827	3.09	374,281	342,546	109.26	3.12	555.32
542,288	2.34	282,775	259,513	108.96	3.07	284.87
872,262	3.77	448,582	423,680	105.88	3.15	314.26
230,314	0.99	120,498	109,816	109.73	2.86	65.52
338,481	1.46	174,313	164,168	106.18	2.80	73.13
96,854	0.42	49,721	47,133	105.49	2.83	763.45
383,352	1.65	193,173	190,179	101.57	2.61	2,887.58
415,797	1.79	206,428	209,369	98.60	2.92	3,992.19
272,234	1.18	133,931	138,303	96.84	2.86	4,535.30
107,906	0.47	55,855	52,051	107.31	3.11	597.96
97,969	0.42	50,109	47,860	104.70	3.01	645.99
9,937	0.04	5,746	4,191	137.10	4.68	345.03
—	—	—	—	—	—	—
—	—	—	—	—	—	—

Source : Dept. of Household Registration Affairs, MOI.

表4. 現住人口動態登記—按月別分

單位：人

年(月)別 Year (Month)	出生 Births				死亡 Deaths			
	合計 Total		男性 Male	女性 Female	合計 Total		男性 Male	女性 Female
	出生數 No. of Births	粗出生率 Crude Birth Rate (o/oo)			死亡數 No. of Deaths	粗死亡率 Crude Death Rate (o/oo)		
九十一年 2002	247,530	11.02	129,537	117,993	128,636	5.73	79,348	49,288
九十二年 2003	227,070	10.06	118,984	108,086	130,801	5.80	80,384	50,417
九十三年 2004	216,419	9.56	113,639	102,780	135,092	5.97	83,696	51,396
九十四年 2005	205,854	9.06	107,378	98,476	139,398	6.13	86,778	52,620
九十五年 2006	204,459	8.96	106,936	97,523	135,839	5.95	84,800	51,039
九十六年 2007	204,414	8.92	106,898	97,516	141,111	6.16	87,029	54,082
九十七年 2008	198,733	8.64	103,937	94,796	143,624	6.25	88,541	55,083
九十八年 2009	191,310	8.29	99,492	91,818	143,582	6.22	88,088	55,494
九十九年 2010	166,886	7.21	87,213	79,673	145,772	6.30	89,152	56,620
二月 Feb.	12,364	0.53	6,399	5,965	11,150	0.48	6,908	4,242
三月 Mar.	15,750	0.68	8,285	7,465	13,943	0.60	8,437	5,506
四月 Apr.	13,371	0.58	7,004	6,367	12,125	0.52	7,380	4,745
五月 May	12,902	0.56	6,784	6,118	11,379	0.49	6,981	4,398
六月 June	12,722	0.55	6,646	6,076	11,714	0.51	7,187	4,527
七月 July	12,668	0.55	6,656	6,012	12,259	0.53	7,455	4,804
八月 Aug.	13,761	0.59	7,164	6,597	12,184	0.53	7,398	4,786
九月 Sept.	13,637	0.59	7,099	6,538	11,722	0.51	7,186	4,536
十月 Oct.	13,487	0.58	6,996	6,491	11,469	0.50	7,027	4,442
十一月 Nov.	15,406	0.67	8,091	7,315	12,444	0.54	7,588	4,856
十二月 Dec.	15,215	0.66	7,859	7,356	12,887	0.56	7,913	4,974
<b>一〇〇年 2011</b>	<b>26,973</b>	<b>1.16</b>	<b>14,000</b>	<b>12,973</b>	<b>27,096</b>	<b>1.17</b>	<b>16,700</b>	<b>10,396</b>
一月 Jan.	14,703	0.63	7,560	7,143	14,313	0.62	8,813	5,500
二月 Feb.	12,270	0.53	6,440	5,830	12,783	0.55	7,887	4,896
較上月增減(%) VS. with Last Month	-16.55	-0.11	-14.81	-18.38	-10.69	-0.07	-10.51	-10.98
較上年同月增減(%) VS. with Last Year	-0.76	-0.00	0.64	-2.26	14.65	0.07	14.17	15.42

資料來源：本部戶政司。  
說明：因國內振興經濟消費券可領取資格為98年3月31日前出生且於98年4月3日前辦妥出生登記者，故97年11月及98年3月出生登記人數較多。

TABLE 4. MOBILITY STATUS OF RESIDENT POPULATION - BY MONTH

Unit: Persons

自然增加 Natural Increase		社會增加 Social Increase		總增加 Total Increase		結 婚 Marriage		離 婚 Divorce	
增加數 No. of Increase	增加率 Increase Rate (o/oo)	增加數 No. of Increase	增加率 Increase Rate (o/oo)	增加數 No. of Increase	總增加率 Increase Rate (o/oo)	對數 (對) Couples	粗結 婚率 Crude Marriage Rate (o/oo)	對數 (對) Couples	粗離 婚率 Crude Divorce Rate (o/oo)
118,894	5.29	-3,686	-0.16	115,208	5.13	172,655	7.69	61,213	2.73
96,269	4.27	-12,495	-0.55	83,774	3.71	171,483	7.60	64,866	2.87
81,327	3.59	3,245	0.14	84,572	3.73	131,453	5.80	62,796	2.77
66,456	2.92	14,805	0.65	81,261	3.58	141,140	6.21	62,571	2.75
68,620	3.01	37,524	1.64	106,144	4.65	142,669	6.25	64,540	2.83
63,303	2.76	18,530	0.81	81,833	3.57	135,041	5.89	58,518	2.55
55,109	2.40	23,562	1.02	78,671	3.42	154,866	6.73	55,995	2.43
47,728	2.07	35,013	1.52	82,741	3.59	117,099	5.07	57,223	2.48
21,114	0.91	21,237	0.92	42,351	1.83	138,819	6.00	58,115	2.51
1,214	0.05	2,117	0.09	3,331	0.14	9,034	0.39	3,521	0.15
1,807	0.08	1,441	0.06	3,248	0.14	11,425	0.49	5,565	0.24
1,246	0.05	735	0.03	1,981	0.09	12,217	0.53	4,882	0.21
1,523	0.07	1,118	0.05	2,641	0.11	12,501	0.54	4,992	0.22
1,008	0.04	1,658	0.07	2,666	0.12	9,224	0.40	4,892	0.21
409	0.02	3,670	0.16	4,079	0.18	9,177	0.40	5,163	0.22
1,577	0.07	983	0.04	2,560	0.11	5,447	0.24	5,339	0.23
1,915	0.08	-845	-0.04	1,070	0.05	15,843	0.68	4,905	0.21
2,018	0.09	2,815	0.12	4,833	0.21	12,807	0.55	4,853	0.21
2,962	0.13	3,293	0.14	6,255	0.27	10,320	0.45	4,796	0.21
2,328	0.10	2,617	0.11	4,945	0.21	16,479	0.71	4,887	0.21
<b>-123</b>	<b>-0.01</b>	<b>2,457</b>	<b>0.11</b>	<b>2,334</b>	<b>0.10</b>	<b>26,949</b>	<b>1.16</b>	<b>7,790</b>	<b>0.34</b>
390	0.02	2,115	0.09	2,505	0.11	18,015	0.78	4,131	0.18
-513	-0.02	342	0.01	-171	-0.01	8,934	0.39	3,659	0.16
-231.54	-0.04	-83.83	-0.08	-106.83	-0.12	-50.41	-0.39	-11.43	-0.02
-142.26	-0.07	-83.85	-0.08	-105.13	-0.15	-1.11	-0.00	3.92	0.01

Source: Dept. of Household Registration Affairs, MOI.  
Note: The qualifications for those who accepting the economy-stimulating consumption vouchers issued by the government must have been born before 31 Mar. 2009 and completed birth registration before 3 Apr. 2009 resulted in a remarkable increase of the Number of Births in Nov.2008 & Mar. 2009.

表4. 現住人口動態登記—按月別分(續)

單位：人

年(月)別 Year (Month)	出生人數按出生狀況 Births by Status								
	婚 生 Legitimate			非婚生—已認領 Illegitimate-Recognized			非婚生—未認領 Illegitimate-Unrecognized		
	合計 Total	男性 Male	女性 Female	合計 Total	男性 Male	女性 Female	合計 Total	男性 Male	女性 Female
九十一年 2002	238,521	124,805	113,716	3,415	1,735	1,680	5,530	2,963	2,567
九十二年 2003	218,978	114,801	104,177	2,880	1,506	1,374	5,150	2,642	2,508
九十三年 2004	208,471	109,450	99,021	3,373	1,799	1,574	4,514	2,357	2,157
九十四年 2005	197,572	103,143	94,429	3,474	1,763	1,711	4,771	2,453	2,318
九十五年 2006	195,864	102,503	93,361	2,381	1,232	1,149	6,179	3,182	2,997
九十六年 2007	195,375	102,245	93,130	2,565	1,317	1,248	6,414	3,300	3,114
九十七年 2008	190,498	99,790	90,708	3,304	1,671	1,633	4,891	2,453	2,438
九十八年 2009	183,801	95,644	88,157	2,960	1,506	1,454	4,512	2,321	2,191
九十九年 2010	159,328	83,286	76,042	3,062	1,617	1,445	4,470	2,297	2,173
二 月 Feb.	11,837	6,136	5,701	223	111	112	302	151	151
三 月 Mar.	15,030	7,908	7,122	290	159	131	423	217	206
四 月 Apr.	12,745	6,691	6,054	263	132	131	361	181	180
五 月 May	12,297	6,454	5,843	258	144	114	344	184	160
六 月 June	12,137	6,348	5,789	249	121	128	334	175	159
七 月 July	12,079	6,340	5,739	222	121	101	363	192	171
八 月 Aug.	13,114	6,841	6,273	261	132	129	385	190	195
九 月 Sept.	12,951	6,759	6,192	263	139	124	423	201	222
十 月 Oct.	12,896	6,684	6,212	244	139	105	346	172	174
十一月 Nov.	14,726	7,733	6,993	264	130	134	415	228	187
十二月 Dec.	14,562	7,512	7,050	264	132	132	386	213	173
<b>一〇〇年 2011</b>	<b>25,857</b>	<b>13,401</b>	<b>12,456</b>	<b>482</b>	<b>262</b>	<b>220</b>	<b>633</b>	<b>337</b>	<b>296</b>
一 月 Jan.	14,084	7,231	6,853	274	147	127	345	182	163
二 月 Feb.	11,773	6,170	5,603	208	115	93	288	155	133
較上月增減(%) VS. with Last Month	-16.41	-14.67	-18.24	-24.09	-21.77	-26.77	-16.52	-14.84	-18.40
較上年同月增減(%) VS. with Last Year	-0.54	0.55	-1.72	-6.73	3.60	-16.96	-4.64	2.65	-11.92

TABLE 4. MOBILITY STATUS OF RESIDENT POPULATION - BY MONTH (CONT.)

Unit : Persons

棄嬰或無依兒童 Abandoned or Helpless Child			本國人與外國人結婚人數 Married with Foreigners			本國人與外國人離婚人數 Divorced with Foreigners		
			合計 Total	男性 Male	女性 Female	合計 Total	男性 Male	女性 Female
64	35	29	20,107	17,339	2,768	2,643	2,091	552
62	35	27	19,643	16,849	2,794	3,025	2,364	661
61	33	28	20,338	17,567	2,771	3,541	2,832	709
37	19	18	13,808	11,121	2,687	3,910	3,195	715
35	19	16	9,524	6,816	2,708	4,425	3,576	849
60	36	24	9,554	6,964	2,590	4,487	3,688	799
40	23	17	8,957	6,062	2,895	4,843	4,062	781
37	21	16	8,620	5,638	2,982	5,363	4,539	824
26	13	13	8,169	5,184	2,985	5,539	4,693	846
2	1	1	528	291	237	323	274	49
7	1	6	761	484	277	538	476	62
2	—	2	674	453	221	449	389	60
3	2	1	665	404	261	453	386	67
2	2	—	612	368	244	463	386	77
4	3	1	662	409	253	494	393	101
1	1	—	592	379	213	521	439	82
—	—	—	737	464	273	457	396	61
1	1	—	701	450	251	516	438	78
1	—	1	806	549	257	477	395	82
3	2	1	848	559	289	457	391	66
<b>1</b>	<b>—</b>	<b>1</b>	<b>1,210</b>	<b>730</b>	<b>480</b>	<b>768</b>	<b>655</b>	<b>113</b>
—	—	—	774	512	262	400	338	62
1	—	1	436	218	218	368	317	51
—	—	—	-43.67	-57.42	-16.79	-8.00	-6.21	-17.74
-50.00	-100.00	0.00	-17.42	-25.09	-8.02	13.93	15.69	4.08

表5. 現住人口動態登記—按區域別分

單位：人

區域別 Locality	出生 Births				死亡 Deaths			
	合計 Total		男性 Male	女性 Female	合計 Total		男性 Male	女性 Female
	出生數 No. of Births	粗出生率 Crude Birth Rate (o/oo)			死亡數 No. of Deaths	粗死亡率 Crude Death Rate (o/oo)		
一〇〇年二月 Feb., 2011	12,270	0.53	6,440	5,830	12,783	0.55	7,887	4,896
新北市 New Taipei City	2,021	0.52	1,063	958	1,656	0.42	1,051	605
臺北市 Taipei City	1,550	0.59	796	754	1,385	0.53	830	555
臺中市 Taichung City	1,509	0.57	763	746	1,298	0.49	814	484
臺南市 Tainan City	856	0.46	453	403	1,202	0.64	720	482
高雄市 Kaohsiung City	1,354	0.49	714	640	1,527	0.55	924	603
臺灣省 Taiwan Prov.	4,909	0.53	2,616	2,293	5,654	0.61	3,511	2,143
宜蘭縣 Yilan C.	237	0.51	135	102	294	0.64	173	121
桃園縣 Taoyuan C.	1,112	0.56	585	527	962	0.48	629	333
新竹縣 Hsinchu C.	353	0.69	181	172	306	0.60	193	113
苗栗縣 Miaoli C.	300	0.53	169	131	403	0.72	254	149
彰化縣 Changhua C.	749	0.57	390	359	754	0.58	436	318
南投縣 Nantou C.	241	0.46	126	115	388	0.74	252	136
雲林縣 Yunlin C.	358	0.50	189	169	483	0.67	285	198
嘉義縣 Chiayi C.	239	0.44	126	113	416	0.77	241	175
屏東縣 Pingtung C.	380	0.44	192	188	590	0.68	372	218
臺東縣 Taitung C.	149	0.65	73	76	213	0.92	143	70
花蓮縣 Hualien C.	174	0.51	111	63	247	0.73	169	78
澎湖縣 Penghu C.	54	0.56	28	26	72	0.74	43	29
基隆市 Keelung City	119	0.31	63	56	202	0.53	116	86
新竹市 Hsinchu City	325	0.78	177	148	179	0.43	117	62
嘉義市 Chiayi City	119	0.44	71	48	145	0.53	88	57
福建省 Fuchien Prov.	71	0.66	35	36	61	0.57	37	24
金門縣 Kinmen C.	63	0.64	30	33	59	0.60	36	23
連江縣 Lienchiang C.	8	0.80	5	3	2	0.20	1	1

資料來源：本部戶政司。

TABLE 5. MOBILITY STATUS OF RESIDENT POPULATION - BY LOCALITY

Unit: Persons

自然增加 Natural Increase		社會增加 Social Increase		總增加 Total Increase		結 婚 Marriage		離 婚 Divorce	
增加數 No. of Increase	增加率 Increase Rate (o/oo)	增加數 No. of Increase	增加率 Increase Rate (o/oo)	增加數 No. of Increase	總增加率 Increase Rate (o/oo)	對數 (對) Couples	粗結 婚率 Crude Marriage Rate(o/oo)	對數 (對) Couples	粗離 婚率 Crude Divorce Rate(o/oo)
-513	-0.02	342	0.01	-171	-0.01	8,934	0.39	3,659	0.16
365	0.09	102	0.03	467	0.12	1,616	0.41	715	0.18
165	0.06	1,743	0.66	1,908	0.73	1,069	0.41	350	0.13
211	0.08	370	0.14	581	0.22	1,023	0.39	415	0.16
-346	-0.18	116	0.06	-230	-0.12	770	0.41	258	0.14
-173	-0.06	-331	-0.12	-504	-0.18	1,191	0.43	454	0.16
-745	-0.08	-1,862	-0.20	-2,607	-0.28	3,240	0.35	1,462	0.16
-57	-0.12	-91	-0.20	-148	-0.32	133	0.29	79	0.17
150	0.07	-94	-0.05	56	0.03	776	0.39	384	0.19
47	0.09	246	0.48	293	0.57	196	0.38	79	0.15
-103	-0.18	-23	-0.04	-126	-0.22	170	0.30	92	0.16
-5	-0.00	-361	-0.28	-366	-0.28	473	0.36	144	0.11
-147	-0.28	-92	-0.17	-239	-0.45	165	0.31	77	0.15
-125	-0.17	-179	-0.25	-304	-0.42	236	0.33	99	0.14
-177	-0.33	-367	-0.68	-544	-1.00	180	0.33	81	0.15
-210	-0.24	-421	-0.48	-631	-0.72	298	0.34	148	0.17
-64	-0.28	-135	-0.59	-199	-0.86	85	0.37	26	0.11
-73	-0.22	-80	-0.24	-153	-0.45	120	0.35	68	0.20
-18	-0.19	-54	-0.56	-72	-0.74	27	0.28	9	0.09
-83	-0.22	-245	-0.64	-328	-0.86	114	0.30	74	0.19
146	0.35	94	0.23	240	0.58	156	0.38	58	0.14
-26	-0.10	-60	-0.22	-86	-0.32	111	0.41	44	0.16
10	0.09	204	1.89	214	1.99	25	0.23	5	0.05
4	0.04	232	2.37	236	2.41	20	0.20	5	0.05
6	0.60	-28	-2.81	-22	-2.21	5	0.50	—	—

Source :Dept. of Household Registration Affairs, MOI.



表5. 現住人口動態登記—按區域別分(續)

單位：人

區域別 Locality	出生人數按出生狀況 Births by Status								
	婚 生 Legitimate			非婚生—已認領 Illegitimate-Recognized			非婚生—未認領 Illegitimate-Unrecognized		
	合計 Total	男性 Male	女性 Female	合計 Total	男性 Male	女性 Female	合計 Total	男性 Male	女性 Female
一〇〇年二月 Feb., 2011	11,773	6,170	5,603	208	115	93	288	155	133
新 北 市 New Taipei City	1,936	1,012	924	33	20	13	52	31	21
臺 北 市 Taipei City	1,499	775	724	20	12	8	30	9	21
臺 中 市 Taichung City	1,448	727	721	33	19	14	28	17	11
臺 南 市 Tainan City	826	434	392	15	9	6	15	10	5
高 雄 市 Kaohsiung City	1,303	692	611	22	8	14	29	14	15
臺 灣 省 Taiwan Prov.	4,690	2,495	2,195	85	47	38	134	74	60
宜蘭縣 Yilan C.	227	129	98	3	2	1	7	4	3
桃園縣 Taoyuan C.	1,067	563	504	18	11	7	27	11	16
新竹縣 Hsinchu C.	340	171	169	2	2	—	11	8	3
苗栗縣 Miaoli C.	290	163	127	3	2	1	7	4	3
彰化縣 Changhua C.	731	378	353	10	6	4	8	6	2
南投縣 Nantou C.	225	116	109	9	6	3	7	4	3
雲林縣 Yunlin C.	339	179	160	9	4	5	10	6	4
嘉義縣 Chiayi C.	231	122	109	2	1	1	6	3	3
屏東縣 Pingtung C.	358	180	178	8	2	6	14	10	4
臺東縣 Taitung C.	129	62	67	7	3	4	13	8	5
花蓮縣 Hualien C.	158	100	58	6	5	1	10	6	4
澎湖縣 Penghu C.	52	28	24	—	—	—	2	—	2
基隆市 Keelung City	112	61	51	3	1	2	4	1	3
新竹市 Hsinchu City	318	175	143	2	1	1	5	1	4
嘉義市 Chiayi City	113	68	45	3	1	2	3	2	1
福 建 省 Fuchien Prov.	71	35	36	—	—	—	—	—	—
金門縣 Kinmen C.	63	30	33	—	—	—	—	—	—
連江縣 Lienchiang C.	8	5	3	—	—	—	—	—	—

TABLE 5. MOBILITY STATUS OF RESIDENT POPULATION - BY LOCALITY (CONT.)

Unit : Persons

棄嬰或無依兒童 Abandoned or Helpless Child			本國人與外國人結婚人數 Married with Foreigners			本國人與外國人離婚人數 Divorced with Foreigners		
合計 Total	男性 Male	女性 Female	合計 Total	男性 Male	女性 Female	合計 Total	男性 Male	女性 Female
1	—	1	436	218	218	368	317	51
—	—	—	83	37	46	64	53	11
1	—	1	75	23	52	35	22	13
—	—	—	29	15	14	39	34	5
—	—	—	27	12	15	25	24	1
—	—	—	67	28	39	29	27	2
—	—	—	154	102	52	176	157	19
—	—	—	6	3	3	13	13	—
—	—	—	43	27	16	44	34	10
—	—	—	11	9	2	6	5	1
—	—	—	11	9	2	17	16	1
—	—	—	20	14	6	17	16	1
—	—	—	12	12	—	13	11	2
—	—	—	8	6	2	14	14	—
—	—	—	6	6	—	11	11	—
—	—	—	7	2	5	17	17	—
—	—	—	4	3	1	2	2	—
—	—	—	7	4	3	2	1	1
—	—	—	2	1	1	2	2	—
—	—	—	4	2	2	5	4	1
—	—	—	8	2	6	7	7	—
—	—	—	5	2	3	6	4	2
—	—	—	1	1	—	—	—	—
—	—	—	1	1	—	—	—	—
—	—	—	—	—	—	—	—	—

表6. 現住人口動態登記年累計—按區域別分

單位：人

區域別 Locality	出生 Births				死亡 Deaths			
	合計 Total		男性 Male	女性 Female	合計 Total		男性 Male	女性 Female
	出生數 No. of Births	粗出生率 Crude Birth Rate (o/oo)			死亡數 No. of Deaths	粗死亡率 Crude Death Rate (o/oo)		
一〇〇年一至二月 Jan. - Feb., 2011	26,973	1.16	14,000	12,973	27,096	1.17	16,700	10,396
新 北 市 New Taipei City	4,315	1.11	2,230	2,085	3,480	0.89	2,198	1,282
臺 北 市 Taipei City	3,492	1.33	1,778	1,714	2,916	1.11	1,736	1,180
臺 中 市 Taichung City	3,325	1.26	1,736	1,589	2,693	1.02	1,709	984
臺 南 市 Tainan City	1,899	1.01	999	900	2,527	1.35	1,500	1,027
高 雄 市 Kaohsiung City	2,929	1.06	1,514	1,415	3,277	1.18	2,027	1,250
臺 灣 省 Taiwan Prov.	10,845	1.17	5,655	5,190	12,094	1.31	7,466	4,628
宜蘭縣 Yilan C.	523	1.14	281	242	605	1.31	352	253
桃園縣 Taoyuan C.	2,513	1.26	1,287	1,226	1,999	1.00	1,293	706
新竹縣 Hsinchu C.	767	1.49	387	380	653	1.27	412	241
苗栗縣 Miaoli C.	715	1.27	398	317	849	1.51	518	331
彰化縣 Changhua C.	1,655	1.27	850	805	1,631	1.25	971	660
南投縣 Nantou C.	513	0.97	275	238	812	1.54	500	312
雲林縣 Yunlin C.	755	1.05	395	360	1,070	1.49	655	415
嘉義縣 Chiayi C.	533	0.98	293	240	855	1.58	503	352
屏東縣 Pingtung C.	797	0.91	401	396	1,321	1.51	802	519
臺東縣 Taitung C.	295	1.28	147	148	412	1.79	278	134
花蓮縣 Hualien C.	372	1.10	213	159	531	1.57	360	171
澎湖縣 Penghu C.	114	1.18	58	56	165	1.70	101	64
基隆市 Keelung City	285	0.74	138	147	453	1.18	260	193
新竹市 Hsinchu City	728	1.75	381	347	405	0.97	252	153
嘉義市 Chiayi City	280	1.03	151	129	333	1.22	209	124
福 建 省 Fuchien Prov.	168	1.56	88	80	109	1.01	64	45
金門縣 Kinmen C.	155	1.59	80	75	106	1.09	63	43
連江縣 Lienchiang C.	13	1.31	8	5	3	0.30	1	2

資料來源：本部戶政司。

TABLE 6. MOBILITY STATUS OF RESIDENT POPULATION OF THE YEAR - BY LOCALITY

Unit: Persons

自然增加 Natural Increase		社會增加 Social Increase		總增加 Total Increase		結 婚 Marriage		離 婚 Divorce	
增加數 No. of Increase	增加率 Increase Rate (o/oo)	增加數 No. of Increase	增加率 Increase Rate (o/oo)	增加數 No. of Increase	總增加率 Increase Rate (o/oo)	對數 (對) Couples	粗結 婚率 Crude Marriage Rate(o/oo)	對數 (對) Couples	粗離 婚率 Crude Divorce Rate(o/oo)
-123	-0.01	2,457	0.11	2,334	0.10	26,949	1.16	7,790	0.34
835	0.21	-314	-0.08	521	0.13	4,888	1.25	1,476	0.38
576	0.22	5,443	2.08	6,019	2.30	3,391	1.29	803	0.31
632	0.24	841	0.32	1,473	0.56	3,332	1.26	872	0.33
-628	-0.34	10	0.01	-618	-0.33	2,090	1.12	570	0.30
-348	-0.13	-206	-0.07	-554	-0.20	3,199	1.15	988	0.36
-1,249	-0.14	-3,856	-0.42	-5,105	-0.55	9,947	1.08	3,068	0.33
-82	-0.18	-184	-0.40	-266	-0.58	447	0.97	173	0.38
514	0.26	-94	-0.05	420	0.21	2,527	1.26	805	0.40
114	0.22	384	0.75	498	0.97	639	1.24	147	0.29
-134	-0.24	56	0.10	-78	-0.14	627	1.12	197	0.35
24	0.02	-887	-0.68	-863	-0.66	1,443	1.10	311	0.24
-299	-0.57	-252	-0.48	-551	-1.05	512	0.97	160	0.30
-315	-0.44	-511	-0.71	-826	-1.15	687	0.96	217	0.30
-322	-0.59	-638	-1.18	-960	-1.77	525	0.97	178	0.33
-524	-0.60	-723	-0.83	-1,247	-1.43	804	0.92	302	0.35
-117	-0.51	-242	-1.05	-359	-1.56	201	0.87	59	0.26
-159	-0.47	-165	-0.49	-324	-0.96	326	0.96	134	0.40
-51	-0.53	-13	-0.13	-64	-0.66	81	0.84	20	0.21
-168	-0.44	-614	-1.60	-782	-2.04	351	0.91	145	0.38
323	0.78	130	0.31	453	1.09	494	1.19	123	0.30
-53	-0.19	-103	-0.38	-156	-0.57	283	1.04	97	0.36
59	0.55	539	5.01	598	5.56	102	0.95	13	0.12
49	0.50	556	5.69	605	6.19	86	0.88	13	0.13
10	1.01	-17	-1.71	-7	-0.70	16	1.61	—	—

Source :Dept. of Household Registration Affairs, MOI.

表6. 現住人口動態登記年累計—按區域別分(續)

單位：人

區域別 Locality	出生人數按出生狀況 Births by Status								
	婚 生 Legitimate			非婚生—已認領 Illegitimate-Recognized			非婚生—未認領 Illegitimate-Unrecognized		
	合計 Total	男性 Male	女性 Female	合計 Total	男性 Male	女性 Female	合計 Total	男性 Male	女性 Female
一〇〇年一至二月 Jan. - Feb., 2011	25,857	13,401	12,456	482	262	220	633	337	296
新 北 市 New Taipei City	4,142	2,133	2,009	74	40	34	99	57	42
臺 北 市 Taipei City	3,380	1,728	1,652	54	30	24	57	20	37
臺 中 市 Taichung City	3,183	1,656	1,527	74	47	27	68	33	35
臺 南 市 Tainan City	1,811	945	866	45	27	18	43	27	16
高 雄 市 Kaohsiung City	2,811	1,457	1,354	50	21	29	68	36	32
臺 灣 省 Taiwan Prov.	10,364	5,396	4,968	185	97	88	296	162	134
宜蘭縣 Yilan C.	504	269	235	7	4	3	12	8	4
桃園縣 Taoyuan C.	2,407	1,233	1,174	44	26	18	62	28	34
新竹縣 Hsinchu C.	740	368	372	10	7	3	17	12	5
苗栗縣 Miaoli C.	686	382	304	12	7	5	17	9	8
彰化縣 Changhua C.	1,618	826	792	19	13	6	18	11	7
南投縣 Nantou C.	486	259	227	11	7	4	16	9	7
雲林縣 Yunlin C.	719	378	341	15	7	8	21	10	11
嘉義縣 Chiayi C.	512	282	230	6	1	5	15	10	5
屏東縣 Pingtung C.	752	378	374	15	4	11	30	19	11
臺東縣 Taitung C.	258	126	132	12	6	6	25	15	10
花蓮縣 Hualien C.	337	193	144	11	7	4	24	13	11
澎湖縣 Penghu C.	111	57	54	1	1	—	2	—	2
基隆市 Keelung City	260	129	131	9	2	7	16	7	9
新竹市 Hsinchu City	711	372	339	5	2	3	12	7	5
嘉義市 Chiayi City	263	144	119	8	3	5	9	4	5
福 建 省 Fuchien Prov.	166	86	80	—	—	—	2	2	—
金門縣 Kinmen C.	153	78	75	—	—	—	2	2	—
連江縣 Lienchiang C.	13	8	5	—	—	—	—	—	—

TABLE 6. MOBILITY STATUS OF RESIDENT POPULATION OF THE YEAR - BY LOCALITY (CONT.)

Unit : Persons

棄嬰或無依兒童 Abandoned or Helpless Child			本國人與外國人結婚人數 Married with Foreigners			本國人與外國人離婚人數 Divorced with Foreigners		
合計 Total	男性 Male	女性 Female	合計 Total	男性 Male	女性 Female	合計 Total	男性 Male	女性 Female
1	—	1	1,210	730	480	768	655	113
—	—	—	212	116	96	139	113	26
1	—	1	187	73	114	66	41	25
—	—	—	112	65	47	78	67	11
—	—	—	74	42	32	58	51	7
—	—	—	152	88	64	82	74	8
—	—	—	468	342	126	345	309	36
—	—	—	20	11	9	23	23	—
—	—	—	130	96	34	93	76	17
—	—	—	36	27	9	12	10	2
—	—	—	35	30	5	26	24	2
—	—	—	56	41	15	31	29	2
—	—	—	27	24	3	33	29	4
—	—	—	35	29	6	23	23	—
—	—	—	24	22	2	22	20	2
—	—	—	23	12	11	29	29	—
—	—	—	5	4	1	5	5	—
—	—	—	19	12	7	8	6	2
—	—	—	9	8	1	2	2	—
—	—	—	20	14	6	14	12	2
—	—	—	19	7	12	15	14	1
—	—	—	10	5	5	9	7	2
—	—	—	5	4	1	—	—	—
—	—	—	3	2	1	—	—	—
—	—	—	2	2	—	—	—	—

表7. 結婚及離婚登記—按國籍及月別分

單位：人

年(月)別 Year (Month)	結 婚			
	合 計 Total		本 國 人 R.O.C.	
	新郎 Groom	新娘 Bride	新郎 Groom	新娘 Bride
九十三年 2004	131,453	131,453	128,277	103,319
九十四年 2005	141,140	141,140	138,001	115,852
九十五年 2006	142,669	142,669	139,455	121,953
九十六年 2007	135,041	135,041	131,900	113,482
九十七年 2008	154,866	154,866	151,350	136,653
九十八年 2009	117,099	117,099	113,426	98,858
九十九年 2010	138,819	138,819	135,027	121,110
二月 Feb.	9,034	9,034	8,724	7,489
三月 Mar.	11,425	11,425	11,067	9,863
四月 Apr.	12,217	12,217	11,941	10,796
五月 May	12,501	12,501	12,160	11,094
六月 June	9,224	9,224	8,920	7,855
七月 July	9,177	9,177	8,861	7,810
八月 Aug.	5,447	5,447	5,152	4,097
九月 Sept.	15,843	15,843	15,510	14,245
十月 Oct.	12,807	12,807	12,490	11,309
十一月 Nov.	10,320	10,320	9,994	8,709
十二月 Dec.	16,479	16,479	16,112	14,816
一〇〇年 2011	<b>26,949</b>	<b>26,949</b>	<b>26,316</b>	<b>24,070</b>
一月 Jan.	18,015	18,015	17,682	16,186
二月 Feb.	8,934	8,934	8,634	7,884
較上月增減(%) VS. with Last Month	-50.41	-50.41	-51.17	-51.29
較上年同月增減(%) VS. with Last Year	-1.11	-1.11	-1.03	5.27

資料來源：本部戶政司。  
說 明：本國人含華僑。

TABLE 7. MARRIAGE AND DIVORCE REGISTRATIONS  
- BY NATIONALITY AND MONTH

Unit : Persons

Marriage							
大陸地區 Mainland		港澳 H.K. & Macao		東南亞 S.E. Asia		其他國家 Others	
新郎 Groom	新娘 Bride	新郎 Groom	新娘 Bride	新郎 Groom	新娘 Bride	新郎 Groom	新娘 Bride
256	10,386	149	181	921	17,182	1,850	385
282	13,976	170	191	751	10,703	1,936	418
323	13,641	183	259	579	6,371	2,129	445
371	14,350	180	245	452	6,500	2,138	464
371	11,903	250	248	468	5,541	2,427	521
452	12,344	239	259	502	5,194	2,480	444
562	12,245	245	280	549	4,663	2,436	521
56	1,235	17	19	41	242	196	49
56	1,052	25	26	36	424	241	60
41	948	14	20	24	409	197	44
51	977	29	26	44	358	217	46
46	981	14	20	47	332	197	36
44	936	19	22	45	370	208	39
53	958	29	13	44	343	169	36
45	1,098	15	36	63	433	210	31
37	1,019	29	29	57	411	194	39
55	1,042	14	20	51	493	206	56
49	1,073	29	31	65	506	224	53
<b>121</b>	<b>2,105</b>	<b>32</b>	<b>44</b>	<b>82</b>	<b>646</b>	<b>398</b>	<b>84</b>
59	1,286	12	31	40	464	222	48
62	819	20	13	42	182	176	36
5.08	-36.31	66.67	-58.06	5.00	-60.78	-20.72	-25.00
10.71	-33.68	17.65	-31.58	2.44	-24.79	-10.20	-26.53

Source : Dept. of Household Registration Affairs, MOI.  
Note : R.O.C. Residents include Overseas Chinese.

表7. 結婚及離婚登記—按國籍及月別分(續)

單位：人

年(月)別 Year (Month)	離 婚			
	合 計 Total		本 國 人 R.O.C.	
	男 Male	女 Female	男 Male	女 Female
九十三年 2004	62,796	62,796	61,708	52,494
九十四年 2005	62,571	62,571	61,440	52,661
九十五年 2006	64,540	64,540	63,259	54,231
九十六年 2007	58,518	58,518	57,358	48,588
九十七年 2008	55,995	55,995	54,873	45,696
九十八年 2009	57,223	57,223	55,998	45,291
九十九年 2010	58,115	58,115	56,800	44,197
二 月 Feb.	3,521	3,521	3,453	2,766
三 月 Mar.	5,565	5,565	5,467	4,127
四 月 Apr.	4,882	4,882	4,771	3,691
五 月 May	4,992	4,992	4,886	3,739
六 月 June	4,892	4,892	4,776	3,770
七 月 July	5,163	5,163	5,027	3,907
八 月 Aug.	5,339	5,339	5,218	4,086
九 月 Sept.	4,905	4,905	4,806	3,699
十 月 Oct.	4,853	4,853	4,737	3,697
十一月 Nov.	4,796	4,796	4,664	3,671
十二月 Dec.	4,887	4,887	4,780	3,758
一〇〇年 2011	<b>7,790</b>	<b>7,790</b>	<b>7,624</b>	<b>5,994</b>
一 月 Jan.	4,131	4,131	4,038	3,152
二 月 Feb.	3,659	3,659	3,586	2,842
較上月增減(%) VS. with Last Month	-11.43	-11.43	-11.19	-9.84
較上年同月增減(%) VS. with Last Year	3.92	3.92	3.85	2.75

TABLE 7. MARRIAGE AND DIVORCE REGISTRATIONS  
- BY NATIONALITY AND MONTH (CONT.)

Unit : Persons

Divorce							
大陸地區 Mainland		港澳 H.K. & Macao		東南亞 S.E. Asia		其他國家 Others	
男 Male	女 Female	男 Male	女 Female	男 Male	女 Female	男 Male	女 Female
342	7,440	37	30	199	2,745	510	87
365	6,682	51	33	264	3,108	451	87
366	6,691	66	42	279	3,458	570	118
304	6,190	57	52	276	3,568	523	120
291	6,191	50	46	233	3,946	548	116
331	7,341	70	52	221	4,411	603	128
425	9,167	44	58	208	4,547	638	146
18	478	1	3	9	260	40	14
33	955	3	7	12	461	50	15
48	801	3	1	18	377	42	12
35	860	4	7	15	374	52	12
33	732	6	4	20	378	57	8
33	854	2	9	26	378	75	15
32	809	7	5	25	430	57	9
36	806	2	4	12	384	49	12
35	714	3	4	20	428	58	10
45	723	5	7	16	379	66	16
36	736	5	2	16	377	50	14
<b>48</b>	<b>1,138</b>	<b>5</b>	<b>3</b>	<b>37</b>	<b>637</b>	<b>76</b>	<b>18</b>
31	639	—	2	20	327	42	11
17	499	5	1	17	310	34	7
-45.16	-21.91	0.00	-50.00	-15.00	-5.20	-19.05	-36.36
-5.56	4.39	400.00	-66.67	88.89	19.23	-15.00	-50.00

表8. 結婚及離婚登記年累計—按國籍及區域別分

單位：人

區域別 Locality	結 婚			
	合 計 Total		本 國 人 R.O.C.	
	新郎 Groom	新娘 Bride	新郎 Groom	新娘 Bride
一〇〇年一至二月 Jan. - Feb., 2011	26,949	26,949	26,316	24,070
新 北 市 New Taipei City	4,888	4,888	4,760	4,353
臺 北 市 Taipei City	3,391	3,391	3,237	3,023
臺 中 市 Taichung City	3,332	3,332	3,273	3,039
臺 南 市 Tainan City	2,090	2,090	2,052	1,911
高 雄 市 Kaohsiung City	3,199	3,199	3,109	2,892
臺 灣 省 Taiwan Prov.	9,947	9,947	9,785	8,774
宜蘭縣 Yilan C.	447	447	437	391
桃園縣 Taoyuan C.	2,527	2,527	2,481	2,176
新竹縣 Hsinchu C.	639	639	627	575
苗栗縣 Miaoli C.	627	627	620	551
彰化縣 Changhua C.	1,443	1,443	1,426	1,295
南投縣 Nantou C.	512	512	506	457
雲林縣 Yunlin C.	687	687	681	597
嘉義縣 Chiayi C.	525	525	521	453
屏東縣 Pingtung C.	804	804	790	738
臺東縣 Taitung C.	201	201	200	182
花蓮縣 Hualien C.	326	326	318	284
澎湖縣 Penghu C.	81	81	80	62
基隆市 Keelung City	351	351	339	303
新竹市 Hsinchu City	494	494	481	451
嘉義市 Chiayi City	283	283	278	259
福 建 省 Fuchien Prov.	102	102	100	78
金門縣 Kinmen C.	86	86	85	69
連江縣 Lienchiang C.	16	16	15	9

資料來源：本部戶政司。  
說 明：本國人含華僑。

TABLE 8. MARRIAGE AND DIVORCE REGISTRATIONS OF THE YEAR  
- BY NATIONALITY AND LOCALITY

Unit : Persons

Marriage							
大陸地區 Mainland		港澳 H.K. & Macao		東南亞 S.E. Asia		其他國家 Others	
新郎 Groom	新娘 Bride	新郎 Groom	新娘 Bride	新郎 Groom	新娘 Bride	新郎 Groom	新娘 Bride
121	2,105	32	44	82	646	398	84
22	413	10	6	12	103	84	13
34	285	6	10	12	46	102	27
9	222	3	6	4	52	43	13
5	135	1	2	7	38	25	4
22	213	4	6	13	78	51	10
28	817	8	14	34	325	92	17
1	42	—	3	2	11	7	—
11	253	1	2	13	88	21	8
2	36	1	1	2	27	7	—
1	45	1	1	2	30	3	—
1	107	1	—	4	39	11	2
2	30	1	1	1	21	2	3
—	60	—	1	2	29	4	—
1	50	1	—	—	21	2	1
2	54	1	—	4	12	7	—
—	13	—	2	—	4	1	—
1	29	—	1	2	12	5	—
—	10	—	1	—	7	1	1
5	34	1	—	—	14	6	—
1	36	—	—	—	7	12	—
—	18	—	1	2	3	3	2
1	20	—	—	—	4	1	—
—	15	—	—	—	2	1	—
1	5	—	—	—	2	—	—

Source : Dept. of Household Registration Affairs, MOI.  
Note : R.O.C. Residents include Overseas Chinese.

表8. 結婚及離婚登記年累計—按國籍及區域別分(續)

單位：人

區域別 Locality	離婚			
	合計 Total		本國人 R.O.C.	
	男 Male	女 Female	男 Male	女 Female
一〇〇年一至二月 Jan. - Feb., 2011	7,790	7,790	7,624	5,994
新北市 New Taipei City	1,476	1,476	1,441	1,143
臺北市 Taipei City	803	803	767	639
臺中市 Taichung City	872	872	856	708
臺南市 Tainan City	570	570	560	448
高雄市 Kaohsiung City	988	988	973	750
臺灣省 Taiwan Prov.	3,068	3,068	3,014	2,299
宜蘭縣 Yilan C.	173	173	173	125
桃園縣 Taoyuan C.	805	805	779	616
新竹縣 Hsinchu C.	147	147	145	117
苗栗縣 Miaoli C.	197	197	194	141
彰化縣 Changhua C.	311	311	309	236
南投縣 Nantou C.	160	160	156	109
雲林縣 Yunlin C.	217	217	217	159
嘉義縣 Chiayi C.	178	178	175	133
屏東縣 Pingtung C.	302	302	300	221
臺東縣 Taitung C.	59	59	59	47
花蓮縣 Hualien C.	134	134	131	112
澎湖縣 Penghu C.	20	20	20	15
基隆市 Keelung City	145	145	140	101
新竹市 Hsinchu City	123	123	122	93
嘉義市 Chiayi City	97	97	94	74
福建省 Fuchien Prov.	13	13	13	7
金門縣 Kinmen C.	13	13	13	7
連江縣 Lienchiang C.	—	—	—	—

TABLE 8. MARRIAGE AND DIVORCE REGISTRATIONS OF THE YEAR  
- BY NATIONALITY AND LOCALITY (CONT.)

Unit : Persons

Divorce							
大陸地區 Mainland		港澳 H.K. & Macao		東南亞 S.E. Asia		其他國家 Others	
男 Male	女 Female	男 Male	女 Female	男 Male	女 Female	男 Male	女 Female
48	1,138	5	3	37	637	76	18
7	219	2	1	8	109	18	4
9	123	2	—	4	39	21	2
5	97	—	—	3	64	8	3
3	71	—	—	4	50	3	1
6	164	1	—	2	73	6	1
18	458	—	2	16	302	20	7
—	25	—	—	—	23	—	—
9	113	—	—	7	74	10	2
—	20	—	—	1	10	1	—
1	32	—	—	1	24	1	—
—	45	—	1	1	28	1	1
—	22	—	—	—	28	4	1
—	35	—	—	—	23	—	—
1	25	—	—	1	19	1	1
2	52	—	—	—	29	—	—
—	7	—	—	—	5	—	—
1	16	—	—	1	6	1	—
—	3	—	—	—	2	—	—
3	32	—	—	1	11	1	1
—	15	—	1	1	13	—	1
1	16	—	—	2	7	—	—
—	6	—	—	—	—	—	—
—	6	—	—	—	—	—	—
—	—	—	—	—	—	—	—

表9. 現住人口遷入遷出登記—按月別分

單位：人

1. 男女合計

年(月)別 Year (Month)	遷入 Immigrants / In-migrants						
	合計 Total	自外國 From Foreign Countries	自他省(市) From Other Provinces (Cities)				
			新北市 New Taipei City	臺北市 Taipei City	臺中市 Taichung City	臺南市 Tainan City	高雄市 Kaohsiung City
九十一年 2002	1,452,575	27,582	—	98,894	—	—	57,884
九十二年 2003	1,273,526	25,500	—	101,284	—	—	52,533
九十三年 2004	1,264,937	36,061	—	93,533	—	—	49,117
九十四年 2005	1,442,018	33,704	—	99,196	—	—	56,382
九十五年 2006	1,414,340	56,279	—	95,037	—	—	53,778
九十六年 2007	1,173,040	56,863	—	87,881	—	—	42,677
九十七年 2008	1,196,407	50,310	—	90,240	—	—	43,718
九十八年 2009	1,198,561	50,486	—	91,595	—	—	42,170
九十九年 2010	1,213,899	45,623	—	85,573	—	—	41,090
二月 Feb.	76,577	3,563	—	5,608	—	—	2,754
三月 Mar.	114,435	4,133	—	8,251	—	—	3,948
四月 Apr.	100,184	3,703	—	7,385	—	—	3,634
五月 May	107,261	3,803	—	8,397	—	—	3,767
六月 June	131,256	3,862	—	10,131	—	—	4,137
七月 July	122,186	4,504	—	8,024	—	—	3,795
八月 Aug.	114,934	3,707	—	8,078	—	—	3,868
九月 Sept.	102,134	3,211	—	7,051	—	—	3,178
十月 Oct.	76,987	3,525	—	4,125	—	—	2,522
十一月 Nov.	74,582	4,226	—	4,708	—	—	2,343
十二月 Dec.	103,638	4,211	—	7,485	—	—	4,060
<b>一〇〇年 2011</b>	<b>172,001</b>	<b>6,683</b>	<b>17,265</b>	<b>11,344</b>	<b>6,129</b>	<b>3,939</b>	<b>5,964</b>
一月 Jan.	92,387	3,704	9,630	6,306	3,273	2,144	3,082
二月 Feb.	79,614	2,979	7,635	5,038	2,856	1,795	2,882
較上月增減(%) VS. with Last Month	-13.83	-19.57	-20.72	-20.11	-12.74	-16.28	-6.49
較上年同月增減(%) VS. with Last Year	3.97	-16.39	—	-10.16	—	—	4.65

資料來源：本部戶政司。

說明：1. 94年臺中縣調整里鄰，故其他劇增。  
2. 96年清查93年12月以前遷往國外未入境者，致遷往外國者劇增。

TABLE 9. MIGRATION REGISTRATION OF RESIDENT POPULATION  
- BY MONTH

1. BOTH SEX

Unit: Persons

年(月)別 Year (Month)	遷入 Immigrants / In-migrants						
	自他省(市) From Other Provinces (Cities)			自本省 他縣市 Other C. & City of Prov.	自本縣 市他鄉 鎮市區 Other Township, City & Dist.	初設 戶籍 First Reg.	其他 Others
	臺灣省 Taiwan Prov.	福建省 Fuchien Prov.	其他省市 Others				
九十一年 2002	163,747	3,638	29	438,958	646,986	14,729	128
九十二年 2003	129,172	2,663	10	383,368	567,022	11,805	169
九十三年 2004	128,550	2,492	12	375,833	564,451	14,715	173
九十四年 2005	136,073	2,797	9	404,250	602,323	18,816	88,468
九十五年 2006	146,895	3,579	7	424,317	610,344	23,960	144
九十六年 2007	118,332	2,702	5	343,994	494,925	25,565	96
九十七年 2008	117,972	3,759	10	362,153	503,614	24,531	100
九十八年 2009	114,961	2,777	5	348,100	500,500	47,847	120
九十九年 2010	133,262	3,671	9	390,506	482,437	31,451	277
二月 Feb.	7,084	260	1	23,523	31,249	2,525	10
三月 Mar.	11,565	410	2	34,415	48,615	3,086	10
四月 Apr.	10,339	341	—	30,893	40,814	3,060	15
五月 May	12,456	339	—	34,066	41,718	2,708	7
六月 June	11,945	382	1	55,042	43,993	1,753	10
七月 July	14,193	355	3	42,860	44,849	3,431	172
八月 Aug.	12,273	350	2	38,229	45,599	2,820	8
九月 Sept.	13,943	279	—	29,446	43,135	1,879	12
十月 Oct.	9,656	230	—	23,498	30,752	2,670	9
十一月 Nov.	8,542	221	—	22,030	29,934	2,571	7
十二月 Dec.	13,086	267	—	28,744	43,473	2,307	5
<b>一〇〇年 2011</b>	<b>20,907</b>	<b>567</b>	<b>2</b>	<b>12,397</b>	<b>83,423</b>	<b>3,368</b>	<b>13</b>
一月 Jan.	11,165	262	—	6,314	44,755	1,745	7
二月 Feb.	9,742	305	2	6,083	38,668	1,623	6
較上月增減(%) VS. with Last Month	-12.75	16.41	—	-3.66	-13.60	-6.99	-14.29
較上年同月增減(%) VS. with Last Year	37.52	17.31	100.00	-74.14	23.74	-35.72	-40.00

Source: Dept. of Household Registration Affairs, MOI.

Note: 1. The figure of Others includes the data of Adjustment for Li and Lin of Taichung County in 2005.  
2. A thorough check in 2007 on those who emigrated to foreign countries before Dec. 2004 and haven't entered R.O.C. over 2 years resulted in a mass increase of emigrants to foreign countries.



表9. 現住人口遷入遷出登記—按月別分(續)

單位：人		1. 男女合計						
年(月)別 Year (Month)	遷出 Emigrants / Out-migrants							
	合計 Total	往外國 To Foreign Countries	往他省(市) To Other Provinces (Cities)					
			新北市 New Taipei City	臺北市 Taipei City	臺中市 Taichung City	臺南市 Tainan City	高雄市 Kaohsiung City	
九十一年 2002	1,456,261	45,846	—	98,226	—	—	67,132	
九十二年 2003	1,286,021	49,560	—	82,834	—	—	48,139	
九十三年 2004	1,261,692	47,185	—	80,638	—	—	48,296	
九十四年 2005	1,427,213	37,140	—	84,146	—	—	50,088	
九十五年 2006	1,376,816	42,247	—	92,912	—	—	52,610	
九十六年 2007	1,154,510	63,150	—	72,959	—	—	44,519	
九十七年 2008	1,172,845	50,529	—	73,596	—	—	44,725	
九十八年 2009	1,163,548	62,579	—	69,540	—	—	40,391	
九十九年 2010	1,192,662	55,213	—	92,366	—	—	40,480	
二月 Feb.	74,460	3,879	—	4,348	—	—	2,649	
三月 Mar.	112,994	5,724	—	7,634	—	—	3,874	
四月 Apr.	99,449	5,963	—	6,662	—	—	3,672	
五月 May	106,143	5,354	—	9,052	—	—	3,529	
六月 June	129,598	3,939	—	8,438	—	—	3,649	
七月 July	118,516	4,209	—	9,846	—	—	4,416	
八月 Aug.	113,951	5,502	—	8,074	—	—	4,119	
九月 Sept.	102,979	5,879	—	10,775	—	—	3,186	
十月 Oct.	74,172	3,334	—	7,008	—	—	2,459	
十一月 Nov.	71,289	3,427	—	5,987	—	—	2,421	
十二月 Dec.	101,021	3,859	—	9,625	—	—	3,456	
一〇〇年 2011	169,544	7,517	16,346	16,580	6,696	3,770	5,519	
一月 Jan.	90,272	3,301	8,814	9,497	3,541	1,905	2,977	
二月 Feb.	79,272	4,216	7,532	7,083	3,155	1,865	2,542	
較上月增減(%) VS. with Last Month	-12.19	27.72	-14.55	-25.42	-10.90	-2.10	-14.61	
較上年同月增減(%) VS. with Last Year	6.46	8.69	—	62.90	—	—	-4.04	

資料來源：本部戶政司。

說明：1. 94年臺中縣調整里鄰，故其他劇增。

2. 96年清查93年12月以前遷往國外未入境者，致遷往外國者劇增。

-48-

TABLE 9. MIGRATION REGISTRATION OF RESIDENT POPULATION  
- BY MONTH(CONT.)

單位：人		1. BOTH SEX							Unit: Persons	
年(月)別 Year (Month)	遷出 Emigrants / Out-migrants							住址變更 Change Residence		
	往他省(市) To Other Provinces (Cities)			往本省 他縣市 Other C. & City of Prov.	往本縣 市他鄉 鎮市區 Other Town- ship, City & Dist.	註銷戶籍 Canceled Reg.	其他 Others	遷入 In- migrants	遷出 Out- migrants	
	臺灣省 Taiwan Prov.	福建省 Fuchien Prov.	其他省市 Others							
九十一年 2002	153,738	5,039	—	438,773	647,034	264	209	763,072	763,072	
九十二年 2003	150,305	4,297	—	383,342	566,999	114	431	671,115	671,115	
九十三年 2004	138,663	6,064	1	375,796	564,397	1	651	693,146	693,146	
九十四年 2005	151,062	9,123	—	404,206	602,305	6	89,137	719,466	719,466	
九十五年 2006	145,084	8,689	—	424,305	610,329	13	627	760,193	760,193	
九十六年 2007	126,833	7,267	—	343,972	494,915	2	893	616,601	616,601	
九十七年 2008	131,379	5,946	—	362,154	503,606	409	501	637,589	637,589	
九十八年 2009	130,221	11,330	—	348,078	500,496	567	346	633,243	633,243	
九十九年 2010	124,225	6,501	—	390,490	482,436	457	494	619,823	619,823	
二月 Feb.	8,216	497	—	23,519	31,253	61	38	37,977	37,977	
三月 Mar.	12,119	547	—	34,408	48,607	57	24	62,331	62,331	
四月 Apr.	10,888	477	—	30,899	40,819	45	24	52,295	52,295	
五月 May	12,001	376	—	34,064	41,718	40	9	54,083	54,083	
六月 June	14,115	393	—	55,039	43,989	21	15	55,897	55,897	
七月 July	11,576	528	—	42,861	44,853	37	190	58,949	58,949	
八月 Aug.	11,675	700	—	38,223	45,594	38	26	57,381	57,381	
九月 Sept.	9,927	562	—	29,448	43,138	38	26	55,668	55,668	
十月 Oct.	6,387	678	—	23,494	30,751	42	19	40,350	40,350	
十一月 Nov.	6,886	514	—	22,031	29,934	30	59	40,247	40,247	
十二月 Dec.	11,230	574	—	28,744	43,479	25	29	55,578	55,578	
一〇〇年 2011	16,102	1,097	—	12,396	83,422	61	38	85,203	85,203	
一月 Jan.	8,542	587	—	6,312	44,754	28	14	46,059	46,059	
二月 Feb.	7,560	510	—	6,084	38,668	33	24	39,144	39,144	
較上月增減(%) VS. with Last Month	-14.61	-13.12	—	-3.61	-13.60	17.86	71.43	-15.01	-15.01	
較上年同月增減(%) VS. with Last Year	-4.04	2.62	—	-74.13	23.73	-45.90	-36.84	3.07	3.07	

表9. 現住人口遷入遷出登記—按月別分(續)

單位：人

2. 男性

年(月)別 Year (Month)	遷入 Immigrants / In-migrants						
	合計 Total	自外國 From Foreign Countries	自他省(市) From Other Provinces (Cities)				
			新北市 New Taipei City	臺北市 Taipei City	臺中市 Taichung City	臺南市 Tainan City	高雄市 Kaohsiung City
九十一年 2002	661,090	12,676	—	46,606	—	—	27,141
九十二年 2003	582,232	12,199	—	48,269	—	—	24,903
九十三年 2004	578,462	16,577	—	44,379	—	—	23,239
九十四年 2005	659,375	15,555	—	47,282	—	—	26,740
九十五年 2006	634,734	24,957	—	44,584	—	—	25,245
九十六年 2007	526,719	25,699	—	41,579	—	—	20,197
九十七年 2008	532,441	22,751	—	42,006	—	—	20,220
九十八年 2009	532,654	23,069	—	42,886	—	—	19,933
九十九年 2010	542,584	21,000	—	40,272	—	—	19,283
二月 Feb.	34,065	1,638	—	2,564	—	—	1,281
三月 Mar.	51,650	1,872	—	3,945	—	—	1,832
四月 Apr.	44,669	1,690	—	3,476	—	—	1,751
五月 May	48,079	1,737	—	3,989	—	—	1,807
六月 June	60,219	1,685	—	4,758	—	—	1,937
七月 July	55,146	2,100	—	3,758	—	—	1,796
八月 Aug.	52,254	1,776	—	3,839	—	—	1,832
九月 Sept.	45,088	1,530	—	3,333	—	—	1,459
十月 Oct.	33,538	1,597	—	1,979	—	—	1,210
十一月 Nov.	32,954	1,922	—	2,225	—	—	1,089
十二月 Dec.	45,909	1,939	—	3,502	—	—	1,870
<b>一〇〇年 2011</b>	<b>77,128</b>	<b>3,101</b>	<b>8,282</b>	<b>5,395</b>	<b>2,622</b>	<b>1,751</b>	<b>2,746</b>
一月 Jan.	40,725	1,710	4,616	2,996	1,317	952	1,382
二月 Feb.	36,403	1,391	3,666	2,399	1,305	799	1,364
較上月增減(%) VS. with Last Month	-10.61	-18.65	-20.58	-19.93	-0.91	-16.07	-1.30
較上年同月增減(%) VS. with Last Year	6.86	-15.08	—	-6.44	—	—	6.48

TABLE 9. MIGRATION REGISTRATION OF RESIDENT POPULATION  
- BY MONTH(CONT.)

2. MALE

Unit: Persons

遷入 Immigrants / In-migrants							
自他省(市) From Other Provinces (Cities)			自本縣 他縣市 Other C. & City of Prov.	自本縣 市他鄉 鎮市區 Other Township, City & Dist.	初設 戶籍 First Reg.	其他 Others	
臺灣省 Taiwan Prov.	福建省 Fuchien Prov.	其他省市 Others					
	75,719	2,078	14	199,958	293,456	3,365	77
	59,318	1,473	4	175,053	257,929	2,995	89
	59,172	1,356	7	172,709	257,726	3,206	91
	62,324	1,594	7	184,602	273,347	3,411	44,513
	66,793	2,004	4	192,389	275,518	3,158	82
	54,142	1,592	3	155,569	224,066	3,817	55
	52,655	2,334	7	162,236	226,042	4,139	51
	52,534	1,778	3	159,747	227,445	5,191	68
	60,355	2,169	5	177,562	216,819	4,971	148
	3,248	155	—	10,663	14,122	391	3
	5,302	245	—	15,834	22,080	535	5
	4,741	197	—	14,116	18,278	415	5
	5,592	200	—	15,497	18,882	372	3
	5,410	215	1	25,598	20,214	397	4
	6,514	229	2	19,599	20,527	522	99
	5,618	195	2	17,796	20,705	485	6
	6,254	160	—	13,102	18,915	330	5
	4,311	129	—	10,354	13,589	366	3
	3,851	150	—	10,018	13,347	350	2
	5,981	157	—	12,794	19,240	421	5
	<b>9,393</b>	<b>324</b>	<b>1</b>	<b>5,450</b>	<b>37,266</b>	<b>794</b>	<b>3</b>
	4,866	146	—	2,645	19,680	413	2
	4,527	178	1	2,805	17,586	381	1
	-6.97	21.92	—	6.05	-10.64	-7.75	-50.00
	39.38	14.84	—	-73.69	24.53	-2.56	-66.67

表9. 現住人口遷入遷出登記—按月別分(續)

單位：人		2. 男性						
年(月)別 Year (Month)	遷出 Emigrants / Out-migrants							
	合計 Total	往外國 To Foreign Countries	往他省(市) To Other Provinces (Cities)					
			新北市 New Taipei City	臺北市 Taipei City	臺中市 Taichung City	臺南市 Tainan City	高雄市 Kaohsiung City	
九十一年 2002	667,521	22,483	—	44,740	—	—	31,332	
九十二年 2003	591,179	24,112	—	37,507	—	—	22,182	
九十三年 2004	581,882	23,083	—	36,338	—	—	22,467	
九十四年 2005	659,120	18,406	—	37,979	—	—	22,850	
九十五年 2006	627,603	20,862	—	41,517	—	—	23,972	
九十六年 2007	529,528	31,956	—	32,824	—	—	20,268	
九十七年 2008	530,253	24,292	—	32,512	—	—	20,057	
九十八年 2009	533,675	28,948	—	31,641	—	—	18,457	
九十九年 2010	542,154	25,226	—	41,792	—	—	18,195	
二月 Feb.	33,853	1,755	—	2,039	—	—	1,145	
三月 Mar.	51,855	2,592	—	3,530	—	—	1,746	
四月 Apr.	45,304	2,709	—	3,041	—	—	1,671	
五月 May	48,404	2,417	—	4,038	—	—	1,620	
六月 June	59,926	1,783	—	3,813	—	—	1,672	
七月 July	54,516	1,957	—	4,510	—	—	2,027	
八月 Aug.	52,493	2,486	—	3,697	—	—	1,881	
九月 Sept.	45,891	2,635	—	4,836	—	—	1,413	
十月 Oct.	33,187	1,593	—	3,138	—	—	1,074	
十一月 Nov.	32,335	1,602	—	2,660	—	—	1,088	
十二月 Dec.	45,332	1,766	—	4,414	—	—	1,542	
一〇〇年 2011	<b>76,744</b>	<b>3,474</b>	<b>7,480</b>	<b>7,961</b>	<b>2,849</b>	<b>1,676</b>	<b>2,472</b>	
一月 Jan.	40,182	1,566	3,972	4,499	1,457	824	1,318	
二月 Feb.	36,562	1,908	3,508	3,462	1,392	852	1,154	
較上月增減(%) VS. with Last Month	-9.01	21.84	-11.68	-23.05	-4.46	3.40	-12.44	
較上年同月增減(%) VS. with Last Year	8.00	8.72	—	69.79	—	—	0.79	

資料來源：本部戶政司。

說明：1. 94年臺中縣調整里鄰，故其他劇增。

2. 96年清查93年12月以前遷往國外未入境者，致遷往外國者劇增。

-52-

TABLE 9. MIGRATION REGISTRATION OF RESIDENT POPULATION  
- BY MONTH(CONT.)

單位：人		2. MALE							Unit: Persons	
年(月)別 Year (Month)	遷出 Emigrants / Out-migrants							住址變更 Change Residence		
	往他省(市) To Other Provinces (Cities)			往本省 他縣市 Other C. & City of Prov.	往本縣 市他鄉 鎮市區 Other Town- ship, City & Dist.	註銷戶籍 Canceled Reg.	其他 Others	遷入 In- migrants	遷出 Out- migrants	
	臺灣省 Taiwan Prov.	福建省 Fuchien Prov.	其他省市 Others							
九十一年 2002	72,591	2,856	—	199,861	293,464	74	120	359,641	359,641	
九十二年 2003	71,637	2,597	—	175,032	257,905	30	177	316,159	316,159	
九十三年 2004	65,829	3,496	—	172,686	257,700	—	283	329,083	329,083	
九十四年 2005	71,917	5,173	—	184,567	273,331	3	44,894	341,569	341,569	
九十五年 2006	68,158	4,979	—	192,364	275,506	2	243	358,592	358,592	
九十六年 2007	60,179	4,235	—	155,550	224,057	—	459	290,667	290,667	
九十七年 2008	61,494	3,126	—	162,236	226,036	209	291	299,194	299,194	
九十八年 2009	61,551	5,464	—	159,725	227,442	260	187	299,205	299,205	
九十九年 2010	58,810	3,272	—	177,549	216,815	192	303	291,450	291,450	
二月 Feb.	3,812	254	—	10,660	14,125	38	25	18,142	18,142	
三月 Mar.	5,788	260	—	15,830	22,075	24	10	29,254	29,254	
四月 Apr.	5,183	269	—	14,119	18,280	21	11	24,535	24,535	
五月 May	5,753	176	—	15,495	18,882	18	5	25,493	25,493	
六月 June	6,639	196	—	25,594	20,213	8	8	26,231	26,231	
七月 July	5,515	245	—	19,603	20,528	19	112	28,300	28,300	
八月 Aug.	5,557	348	—	17,791	20,705	17	11	26,932	26,932	
九月 Sept.	4,677	280	—	13,103	18,915	13	19	25,722	25,722	
十月 Oct.	3,081	336	—	10,351	13,587	16	11	18,944	18,944	
十一月 Nov.	3,279	286	—	10,018	13,346	6	50	18,869	18,869	
十二月 Dec.	5,265	284	—	12,794	19,241	6	20	25,916	25,916	
一〇〇年 2011	<b>7,527</b>	<b>543</b>	<b>—</b>	<b>5,450</b>	<b>37,265</b>	<b>22</b>	<b>25</b>	<b>39,826</b>	<b>39,826</b>	
一月 Jan.	3,911	294	—	2,644	19,679	10	8	21,559	21,559	
二月 Feb.	3,616	249	—	2,806	17,586	12	17	18,267	18,267	
較上月增減(%) VS. with Last Month	-12.44	-15.31	—	6.13	-10.64	20.00	112.50	-15.27	-15.27	
較上年同月增減(%) VS. with Last Year	0.79	-1.97	—	-73.68	24.50	-68.42	-32.00	0.69	0.69	

表9. 現住人口遷入遷出登記—按月別分(續)

單位：人

3. 女性

年(月)別 Year (Month)	遷入 Immigrants / In-migrants						
	合計 Total	自外國 From Foreign Countries	自他省(市) From Other Provinces (Cities)				
			新北市 New Taipei City	臺北市 Taipei City	臺中市 Taichung City	臺南市 Tainan City	高雄市 Kaohsiung City
九十一年 2002	791,485	14,906	—	52,288	—	—	30,743
九十二年 2003	691,294	13,301	—	53,015	—	—	27,630
九十三年 2004	686,475	19,484	—	49,154	—	—	25,878
九十四年 2005	782,643	18,149	—	51,914	—	—	29,642
九十五年 2006	779,606	31,322	—	50,453	—	—	28,533
九十六年 2007	646,321	31,164	—	46,302	—	—	22,480
九十七年 2008	663,966	27,559	—	48,234	—	—	23,498
九十八年 2009	665,907	27,417	—	48,709	—	—	22,237
九十九年 2010	671,315	24,623	—	45,301	—	—	21,807
二月 Feb.	42,512	1,925	—	3,044	—	—	1,473
三月 Mar.	62,785	2,261	—	4,306	—	—	2,116
四月 Apr.	55,515	2,013	—	3,909	—	—	1,883
五月 May	59,182	2,066	—	4,408	—	—	1,960
六月 June	71,037	2,177	—	5,373	—	—	2,200
七月 July	67,040	2,404	—	4,266	—	—	1,999
八月 Aug.	62,680	1,931	—	4,239	—	—	2,036
九月 Sept.	57,046	1,681	—	3,718	—	—	1,719
十月 Oct.	43,449	1,928	—	2,146	—	—	1,312
十一月 Nov.	41,628	2,304	—	2,483	—	—	1,254
十二月 Dec.	57,729	2,272	—	3,983	—	—	2,190
<b>一〇〇年 2011</b>	<b>94,873</b>	<b>3,582</b>	<b>8,983</b>	<b>5,949</b>	<b>3,507</b>	<b>2,188</b>	<b>3,218</b>
一月 Jan.	51,662	1,994	5,014	3,310	1,956	1,192	1,700
二月 Feb.	43,211	1,588	3,969	2,639	1,551	996	1,518
較上月增減(%) VS. with Last Month	-16.36	-20.36	-20.84	-20.27	-20.71	-16.44	-10.71
較上年同月增減(%) VS. with Last Year	1.64	-17.51	—	-13.30	—	—	3.05

TABLE 9. MIGRATION REGISTRATION OF RESIDENT POPULATION  
- BY MONTH(CONT.)

3. FEMALE

Unit: Persons

遷入 Immigrants / In-migrants						
自他省(市) From Other Provinces (Cities)			自本縣 他縣市 Other C. & City of Prov.	自本縣 市他鄉 鎮市區 Other Township, City & Dist.	初設 戶籍 First Reg.	其他 Others
臺灣省 Taiwan Prov.	福建省 Fuchien Prov.	其他省市 Others				
88,028	1,560	15	239,000	353,530	11,364	51
69,854	1,190	6	208,315	309,093	8,810	80
69,378	1,136	5	203,124	306,725	11,509	82
73,749	1,203	2	219,648	328,976	15,405	43,955
80,102	1,575	3	231,928	334,826	20,802	62
64,190	1,110	2	188,425	270,859	21,748	41
65,317	1,425	3	199,917	277,572	20,392	49
62,427	999	2	188,353	273,055	42,656	52
72,907	1,502	4	212,944	265,618	26,480	129
3,836	105	1	12,860	17,127	2,134	7
6,263	165	2	18,581	26,535	2,551	5
5,598	144	—	16,777	22,536	2,645	10
6,864	139	—	18,569	22,836	2,336	4
6,535	167	—	29,444	23,779	1,356	6
7,679	126	1	23,261	24,322	2,909	73
6,655	155	—	20,433	24,894	2,335	2
7,689	119	—	16,344	24,220	1,549	7
5,345	101	—	13,144	17,163	2,304	6
4,691	71	—	12,012	16,587	2,221	5
7,105	110	—	15,950	24,233	1,886	—
<b>11,514</b>	<b>243</b>	<b>1</b>	<b>6,947</b>	<b>46,157</b>	<b>2,574</b>	<b>10</b>
6,299	116	—	3,669	25,075	1,332	5
5,215	127	1	3,278	21,082	1,242	5
-17.21	9.48	—	-10.66	-15.92	-6.76	0.00
35.95	20.95	0.00	-74.51	23.09	-41.80	-28.57

表9. 現住人口遷入遷出登記—按月別分(續)

單位：人		3. 女性						
年(月)別 Year (Month)	遷出 Emigrants / Out-migrants							
	合計 Total	往外國 To Foreign Countries	往他省(市) To Other Provinces (Cities)					
			新北市 New Taipei City	臺北市 Taipei City	臺中市 Taichung City	臺南市 Tainan City	高雄市 Kaohsiung City	
九十一年 2002	788,740	23,363	—	53,486	—	—	35,800	
九十二年 2003	694,842	25,448	—	45,327	—	—	25,957	
九十三年 2004	679,810	24,102	—	44,300	—	—	25,829	
九十四年 2005	768,093	18,734	—	46,167	—	—	27,238	
九十五年 2006	749,213	21,385	—	51,395	—	—	28,638	
九十六年 2007	624,982	31,194	—	40,135	—	—	24,251	
九十七年 2008	642,592	26,237	—	41,084	—	—	24,668	
九十八年 2009	629,873	33,631	—	37,899	—	—	21,934	
九十九年 2010	650,508	29,987	—	50,574	—	—	22,285	
二月 Feb.	40,607	2,124	—	2,309	—	—	1,504	
三月 Mar.	61,139	3,132	—	4,104	—	—	2,128	
四月 Apr.	54,145	3,254	—	3,621	—	—	2,001	
五月 May	57,739	2,937	—	5,014	—	—	1,909	
六月 June	69,672	2,156	—	4,625	—	—	1,977	
七月 July	64,000	2,252	—	5,336	—	—	2,389	
八月 Aug.	61,458	3,016	—	4,377	—	—	2,238	
九月 Sept.	57,088	3,244	—	5,939	—	—	1,773	
十月 Oct.	40,985	1,741	—	3,870	—	—	1,385	
十一月 Nov.	38,954	1,825	—	3,327	—	—	1,333	
十二月 Dec.	55,689	2,093	—	5,211	—	—	1,914	
<b>一〇〇年 2011</b>	<b>92,800</b>	<b>4,043</b>	<b>8,866</b>	<b>8,619</b>	<b>3,847</b>	<b>2,094</b>	<b>3,047</b>	
一月 Jan.	50,090	1,735	4,842	4,998	2,084	1,081	1,659	
二月 Feb.	42,710	2,308	4,024	3,621	1,763	1,013	1,388	
較上月增減(%) VS. with Last Month	-14.73	33.03	-16.89	-27.55	-15.40	-6.29	-16.34	
較上年同月增減(%) VS. with Last Year	5.18	8.66	—	56.82	—	—	-7.71	

資料來源：本部戶政司。

說明：1. 94年臺中縣調整里鄰，故其他劇增。

2. 96年清查93年12月以前遷往國外未入境者，致遷往外國者劇增。

-56-

TABLE 9. MIGRATION REGISTRATION OF RESIDENT POPULATION  
- BY MONTH(CONT.)

3. FEMALE							Unit: Persons	
遷出 Emigrants / Out-migrants							住址變更 Change Residence	
往他省(市) To Other Provinces (Cities)			往本省 他縣市	往本縣 市他鄉 鎮市區	註銷戶籍	其他	遷入	遷出
臺灣省 Taiwan Prov.	福建省 Fuchien Prov.	其他省市 Others	Other C. & City of Prov.	Other Town- ship, City & Dist.	Canceled Reg.	Others	In- migrants	Out- migrants
81,147	2,183	—	238,912	353,570	190	89	403,431	403,431
78,668	1,700	—	208,310	309,094	84	254	354,956	354,956
72,834	2,568	1	203,110	306,697	1	368	364,063	364,063
79,145	3,950	—	219,639	328,974	3	44,243	377,897	377,897
76,926	3,710	—	231,941	334,823	11	384	401,601	401,601
66,654	3,032	—	188,422	270,858	2	434	325,934	325,934
69,885	2,820	—	199,918	277,570	200	210	338,395	338,395
68,670	5,866	—	188,353	273,054	307	159	334,038	334,038
65,415	3,229	—	212,941	265,621	265	191	328,373	328,373
4,404	243	—	12,859	17,128	23	13	19,835	19,835
6,331	287	—	18,578	26,532	33	14	33,077	33,077
5,705	208	—	16,780	22,539	24	13	27,760	27,760
6,248	200	—	18,569	22,836	22	4	28,590	28,590
7,476	197	—	29,445	23,776	13	7	29,666	29,666
6,061	283	—	23,258	24,325	18	78	30,649	30,649
6,118	352	—	20,432	24,889	21	15	30,449	30,449
5,250	282	—	16,345	24,223	25	7	29,946	29,946
3,306	342	—	13,143	17,164	26	8	21,406	21,406
3,607	228	—	12,013	16,588	24	9	21,378	21,378
5,965	290	—	15,950	24,238	19	9	29,662	29,662
<b>8,575</b>	<b>554</b>	<b>—</b>	<b>6,946</b>	<b>46,157</b>	<b>39</b>	<b>13</b>	<b>45,377</b>	<b>45,377</b>
4,631	293	—	3,668	25,075	18	6	24,500	24,500
3,944	261	—	3,278	21,082	21	7	20,877	20,877
-16.34	-10.92	—	-10.63	-15.92	16.67	16.67	-14.79	-14.79
-7.71	7.41	—	-74.51	23.09	-8.70	-46.15	5.25	5.25

表10. 現住人口遷入遷出登記—按區域別分

單位：人

1. 男女合計

區域別 Locality	遷入 Immigrants / In-migrants						
	合計 Total	自外國 From Foreign Countries	自他省(市) From Other Provinces (Cities)				
			新北市 New Taipei City	臺北市 Taipei City	臺中市 Taichung City	臺南市 Tainan City	高雄市 Kaohsiung City
一〇〇年二月 Feb., 2011	79,614	2,979	7,635	5,038	2,856	1,795	2,882
新 北 市 New Taipei City	13,976	671	—	3,306	352	242	354
臺 北 市 Taipei City	12,277	971	3,965	—	388	240	374
臺 中 市 Taichung City	9,555	248	306	241	—	188	238
臺 南 市 Tainan City	6,280	128	194	122	131	—	652
高 雄 市 Kaohsiung City	10,166	285	264	154	189	486	—
臺 灣 省 Taiwan Prov.	26,711	672	2,751	1,187	1,723	610	1,209
宜蘭縣 Yilan C.	1,421	23	176	121	23	10	23
桃園縣 Taoyuan C.	6,798	208	1,136	454	159	115	157
新竹縣 Hsinchu C.	1,710	31	93	83	64	28	56
苗栗縣 Miaoli C.	1,334	32	100	53	189	8	37
彰化縣 Changhua C.	2,921	70	159	53	396	61	59
南投縣 Nantou C.	1,298	23	63	27	306	16	40
雲林縣 Yunlin C.	1,719	36	216	64	176	59	82
嘉義縣 Chiayi C.	1,336	15	112	31	81	79	64
屏東縣 Pingtung C.	2,237	59	84	27	79	67	404
臺東縣 Taitung C.	687	12	69	24	59	13	58
花蓮縣 Hualien C.	1,369	29	153	61	53	24	45
澎湖縣 Penghu C.	244	3	21	2	16	12	68
基隆市 Keelung City	1,197	51	243	109	15	8	31
新竹市 Hsinchu City	1,511	61	89	48	86	36	63
嘉義市 Chiayi City	929	19	37	30	21	74	22
福 建 省 Fuchien Prov.	649	4	155	28	73	29	55
金門縣 Kinmen C.	610	4	149	24	67	28	55
連江縣 Lienchiang C.	39	—	6	4	6	1	—

資料來源：本部戶政司。

TABLE 10. MIGRATION REGISTRATION OF RESIDENT POPULATION  
- BY LOCALITY

1. BOTH SEX

Unit : Persons

遷入 Immigrants / In-migrants						
自他省(市) From Other Provinces (Cities)			自本省 他縣市 Other C. & City of Prov.	自本縣 市他鄉 鎮市區 Other Township, City & Dist.	初設 戶籍 First Reg.	其他 Others
臺灣省 Taiwan Prov.	福建省 Fuchien Prov.	其他省市 Others				
9,742	305	2	6,083	38,668	1,623	6
3,191	88	—	—	5,451	320	1
2,062	55	—	—	3,917	303	2
2,148	34	—	—	5,988	162	2
747	19	—	—	4,191	96	—
1,424	26	—	—	7,173	165	—
—	83	2	6,083	11,817	573	1
—	5	—	224	800	16	—
—	31	—	1,177	3,188	173	—
—	7	—	735	575	38	—
—	3	—	388	473	51	—
—	5	—	364	1,704	50	—
—	6	—	304	493	20	—
—	4	—	420	626	36	—
—	—	2	482	432	38	—
—	6	—	253	1,207	50	1
—	1	—	221	224	6	—
—	3	—	306	676	19	—
—	3	—	34	82	3	—
—	2	—	175	536	27	—
—	2	—	541	548	37	—
—	5	—	459	253	9	—
170	—	—	—	131	4	—
156	—	—	—	124	3	—
14	—	—	—	7	1	—

Source : Dept. of Household Registration Affairs, MOI.

表10. 現住人口遷入遷出登記—按區域別分(續)

單位：人

1. 男女合計

區域別 Locality	遷出 Emigrants / Out-migrants						
	合計 Total	往外國 To Foreign Countries	往他省(市) To Other Provinces (Cities)				
			新北市 New Taipei City	臺北市 Taipei City	臺中市 Taichung City	臺南市 Tainan City	高雄市 Kaohsiung City
一〇〇年二月 Feb., 2011	79,272	4,216	7,532	7,083	3,155	1,865	2,542
新北市New Taipei City	13,874	785	—	3,964	306	194	264
臺北市Taipei City	10,534	1,568	3,306	—	241	122	154
臺中市Taichung City	9,185	338	352	388	—	131	189
臺南市Tainan City	6,164	176	242	240	188	—	486
高雄市Kaohsiung City	10,497	437	354	374	238	652	—
臺灣省Taiwan Prov.	28,573	903	3,190	2,062	2,148	747	1,423
宜蘭縣Yilan C.	1,512	59	192	156	27	10	24
桃園縣Taoyuan C.	6,892	283	1,060	631	221	120	172
新竹縣Hsinchu C.	1,464	43	93	103	58	18	26
苗栗縣Miaoli C.	1,357	41	126	79	212	21	36
彰化縣Changhua C.	3,282	75	237	147	520	72	77
南投縣Nantou C.	1,390	40	84	59	388	17	50
雲林縣Yunlin C.	1,898	37	311	129	216	74	79
嘉義縣Chiayi C.	1,703	28	158	64	127	130	113
屏東縣Pingtung C.	2,658	102	160	101	117	124	541
臺東縣Taitung C.	822	11	111	42	52	18	82
花蓮縣Hualien C.	1,449	23	192	105	56	24	51
澎湖縣Penghu C.	298	2	22	30	22	22	67
基隆市Keelung City	1,442	64	297	273	27	16	20
新竹市Hsinchu City	1,417	64	86	92	53	24	40
嘉義市Chiayi City	989	31	61	51	52	57	45
福建省Fuchien Prov.	445	9	88	55	34	19	26
金門縣Kinmen C.	378	5	73	48	28	17	26
連江縣Lienchiang C.	67	4	15	7	6	2	—

TABLE 10. MIGRATION REGISTRATION OF RESIDENT POPULATION  
- BY LOCALITY(CONT.)

1. BOTH SEX

Unit : Persons

遷出 Emigrants / Out-migrants							住址變更 Change Residence	
往他省(市) To Other Provinces (Cities)			往本省 他縣市 Other C. & City of Prov.	往本縣 市他鄉 鎮市區 Other Town- ship, City & Dist.	註銷戶籍 Canceled Reg.	其他 Others	遷入 In- migrants	遷出 Out- migrants
臺灣省 Taiwan Prov.	福建省 Fuchien Prov.	其他省市 Others						
7,560	510	—	6,084	38,668	33	24	39,144	39,144
2,750	155	—	—	5,451	3	2	7,908	7,908
1,186	28	—	—	3,917	8	4	3,906	3,906
1,723	73	—	—	5,988	1	2	4,724	4,724
610	29	—	—	4,191	—	2	3,031	3,031
1,208	55	—	—	7,173	6	—	4,976	4,976
—	170	—	6,084	11,817	15	14	14,518	14,518
—	5	—	234	800	4	1	652	652
—	72	—	1,144	3,188	—	1	4,062	4,062
—	4	—	541	575	3	—	823	823
—	6	—	362	473	—	1	706	706
—	14	—	434	1,704	2	—	1,948	1,948
—	4	—	252	493	3	—	782	782
—	3	—	423	626	—	—	794	794
—	2	—	649	432	—	—	330	330
—	24	—	279	1,207	1	2	1,465	1,465
—	1	—	276	224	—	5	446	446
—	9	—	312	676	—	1	597	597
—	2	—	49	82	—	—	127	127
—	14	—	191	536	1	3	509	509
—	7	—	502	548	1	—	759	759
—	3	—	436	253	—	—	518	518
83	—	—	—	131	—	—	81	81
57	—	—	—	124	—	—	72	72
26	—	—	—	7	—	—	9	9

表10. 現住人口遷入遷出登記—按區域別分(續)

單位：人

2. 男性

區域別 Locality	遷入 Immigrants / In-migrants						
	合計 Total	自外國 From Foreign Countries	自他省(市) From Other Provinces (Cities)				
			新北市 New Taipei City	臺北市 Taipei City	臺中市 Taichung City	臺南市 Tainan City	高雄市 Kaohsiung City
一〇〇年二月 Feb., 2011	36,403	1,391	3,666	2,399	1,305	799	1,364
新 北 市 New Taipei City	6,329	283	—	1,565	155	103	153
臺 北 市 Taipei City	5,872	462	1,892	—	184	116	177
臺 中 市 Taichung City	4,228	124	133	108	—	88	108
臺 南 市 Tainan City	2,807	55	88	69	64	—	302
高 雄 市 Kaohsiung City	4,640	139	126	74	86	211	—
臺 灣 省 Taiwan Prov.	12,207	326	1,358	568	780	269	591
宜蘭縣 Yilan C.	691	10	91	66	13	6	12
桃園縣 Taoyuan C.	3,074	100	536	203	68	55	76
新竹縣 Hsinchu C.	784	12	40	39	25	12	26
苗栗縣 Miaoli C.	607	17	45	23	95	6	21
彰化縣 Changhua C.	1,275	36	83	30	163	20	22
南投縣 Nantou C.	597	12	30	12	136	4	19
雲林縣 Yunlin C.	783	18	121	38	91	28	44
嘉義縣 Chiayi C.	607	7	68	18	31	36	32
屏東縣 Pingtung C.	1,020	30	42	17	43	27	188
臺東縣 Taitung C.	324	6	31	9	31	5	31
花蓮縣 Hualien C.	649	11	74	24	25	13	27
澎湖縣 Penghu C.	117	2	9	2	8	2	37
基隆市 Keelung City	564	28	123	53	9	2	17
新竹市 Hsinchu City	708	31	42	21	36	19	33
嘉義市 Chiayi City	407	6	23	13	6	34	6
福 建 省 Fuchien Prov.	320	2	69	15	36	12	33
金門縣 Kinmen C.	293	2	66	11	33	11	33
連江縣 Lienchiang C.	27	—	3	4	3	1	—

TABLE 10. MIGRATION REGISTRATION OF RESIDENT POPULATION  
- BY LOCALITY (CONT.)

2. MALE

Unit: Persons

遷入 Immigrants / In-migrants						
自他省(市) From Other Provinces (Cities)			自本省 他縣市 Other C. & City of Prov.	自本縣 市他鄉 鎮市區 Other Township, City & Dist.	初設 戶籍 First Reg.	其他 Others
臺灣省 Taiwan Prov.	福建省 Fuchien Prov.	其他省市 Others				
4,527	178	1	2,805	17,586	381	1
1,488	45	—	—	2,456	81	—
1,058	36	—	—	1,839	107	1
934	21	—	—	2,671	41	—
317	12	—	—	1,880	20	—
646	12	—	—	3,309	37	—
—	52	1	2,805	5,362	95	—
—	4	—	109	378	2	—
—	18	—	553	1,431	34	—
—	5	—	330	290	5	—
—	2	—	181	211	6	—
—	4	—	153	758	6	—
—	2	—	146	233	3	—
—	2	—	182	256	3	—
—	—	1	223	186	5	—
—	3	—	123	538	9	—
—	1	—	102	108	—	—
—	3	—	140	326	6	—
—	3	—	19	35	—	—
—	2	—	81	243	6	—
—	2	—	253	263	8	—
—	1	—	210	106	2	—
84	—	—	—	69	—	—
73	—	—	—	64	—	—
11	—	—	—	5	—	—



表10. 現住人口遷入遷出登記—按區域別分(續)

單位：人

2. 男性

區域別 Locality	遷出 Emigrants / Out-migrants						
	合計 Total	往外國 To Foreign Countries	往他省(市) To Other Provinces (Cities)				
			新北市 New Taipei City	臺北市 Taipei City	臺中市 Taichung City	臺南市 Tainan City	高雄市 Kaohsiung City
一〇〇年二月 Feb., 2011	36,562	1,908	3,508	3,462	1,392	852	1,154
新北市New Taipei City	6,496	373	—	1,891	133	88	126
臺北市Taipei City	4,917	676	1,565	—	108	69	74
臺中市Taichung City	4,132	154	155	184	—	64	86
臺南市Tainan City	2,765	86	103	116	88	—	211
高雄市Kaohsiung City	4,867	193	153	177	108	302	—
臺灣省Taiwan Prov.	13,133	421	1,487	1,058	934	317	645
宜蘭縣Yilan C.	718	28	95	83	15	1	10
桃園縣Taoyuan C.	3,176	130	464	319	105	59	91
新竹縣Hsinchu C.	686	20	45	50	22	7	10
苗栗縣Miaoli C.	608	15	59	47	77	5	14
彰化縣Changhua C.	1,474	35	117	81	214	37	36
南投縣Nantou C.	632	22	32	25	181	6	26
雲林縣Yunlin C.	863	18	155	64	110	26	34
嘉義縣Chiayi C.	796	22	86	35	46	53	62
屏東縣Pingtung C.	1,163	46	77	48	58	51	217
臺東縣Taitung C.	389	6	47	23	19	11	41
花蓮縣Hualien C.	702	10	96	55	26	11	26
澎湖縣Penghu C.	149	1	11	12	8	12	38
基隆市Keelung City	674	30	128	143	11	4	7
新竹市Hsinchu City	668	26	46	46	24	10	13
嘉義市Chiayi City	435	12	29	27	18	24	20
福建省Fuchien Prov.	252	5	45	36	21	12	12
金門縣Kinmen C.	210	4	37	31	17	10	12
連江縣Lienchiang C.	42	1	8	5	4	2	—

TABLE 10. MIGRATION REGISTRATION OF RESIDENT POPULATION  
- BY LOCALITY(CONT.)

2. MALE

Unit : Persons

遷出 Emigrants / Out-migrants							住址變更 Change Residence	
往他省(市) To Other Provinces (Cities)			往本省 他縣市 Other C. & City of Prov.	往本縣 市他鄉 鎮市區 Other Town- ship, City & Dist.	註銷戶籍 Canceled Reg.	其他 Others	遷入 In- migrants	遷出 Out- migrants
臺灣省 Taiwan Prov.	福建省 Fuchien Prov.	其他省市 Others						
3,616	249	—	2,806	17,586	12	17	18,267	18,267
1,357	69	—	—	2,456	1	2	3,656	3,656
568	15	—	—	1,839	1	2	1,794	1,794
780	36	—	—	2,671	—	2	2,192	2,192
269	12	—	—	1,880	—	—	1,477	1,477
590	33	—	—	3,309	2	—	2,310	2,310
—	84	—	2,806	5,362	8	11	6,797	6,797
—	1	—	102	378	4	1	299	299
—	30	—	546	1,431	—	1	1,906	1,906
—	1	—	239	290	2	—	390	390
—	4	—	176	211	—	—	348	348
—	8	—	188	758	—	—	881	881
—	1	—	105	233	1	—	371	371
—	2	—	198	256	—	—	378	378
—	1	—	305	186	—	—	156	156
—	14	—	113	538	—	1	700	700
—	1	—	128	108	—	5	205	205
—	5	—	147	326	—	—	267	267
—	1	—	31	35	—	—	55	55
—	10	—	94	243	1	3	231	231
—	3	—	237	263	—	—	368	368
—	2	—	197	106	—	—	242	242
52	—	—	—	69	—	—	41	41
35	—	—	—	64	—	—	35	35
17	—	—	—	5	—	—	6	6

表10. 現住人口遷入遷出登記—按區域別分(續)

單位：人

3. 女性

區域別 Locality	遷入 Immigrants / In-migrants						
	合計 Total	自外國 From Foreign Countries	自他省(市) From Other Provinces (Cities)				
			新北市 New Taipei City	臺北市 Taipei City	臺中市 Taichung City	臺南市 Tainan City	高雄市 Kaohsiung City
一〇〇年二月 Feb., 2011	43,211	1,588	3,969	2,639	1,551	996	1,518
新 北 市 New Taipei City	7,647	388	—	1,741	197	139	201
臺 北 市 Taipei City	6,405	509	2,073	—	204	124	197
臺 中 市 Taichung City	5,327	124	173	133	—	100	130
臺 南 市 Tainan City	3,473	73	106	53	67	—	350
高 雄 市 Kaohsiung City	5,526	146	138	80	103	275	—
臺 灣 省 Taiwan Prov.	14,504	346	1,393	619	943	341	618
宜蘭縣 Yilan C.	730	13	85	55	10	4	11
桃園縣 Taoyuan C.	3,724	108	600	251	91	60	81
新竹縣 Hsinchu C.	926	19	53	44	39	16	30
苗栗縣 Miaoli C.	727	15	55	30	94	2	16
彰化縣 Changhua C.	1,646	34	76	23	233	41	37
南投縣 Nantou C.	701	11	33	15	170	12	21
雲林縣 Yunlin C.	936	18	95	26	85	31	38
嘉義縣 Chiayi C.	729	8	44	13	50	43	32
屏東縣 Pingtung C.	1,217	29	42	10	36	40	216
臺東縣 Taitung C.	363	6	38	15	28	8	27
花蓮縣 Hualien C.	720	18	79	37	28	11	18
澎湖縣 Penghu C.	127	1	12	—	8	10	31
基隆市 Keelung City	633	23	120	56	6	6	14
新竹市 Hsinchu City	803	30	47	27	50	17	30
嘉義市 Chiayi City	522	13	14	17	15	40	16
福 建 省 Fuchien Prov.	329	2	86	13	37	17	22
金門縣 Kinmen C.	317	2	83	13	34	17	22
連江縣 Lienchiang C.	12	—	3	—	3	—	—

TABLE 10. MIGRATION REGISTRATION OF RESIDENT POPULATION  
- BY LOCALITY(CONT.)

3. FEMALE

Unit : Persons

遷入 Immigrants / In-migrants						
自他省(市) From Other Provinces (Cities)			自本省 他縣市 Other C. & City of Prov.	自本縣 市他鄉 鎮市區 Other Township, City & Dist.	初設 戶籍 First Reg.	其他 Others
臺灣省 Taiwan Prov.	福建省 Fuchien Prov.	其他省市 Others				
5,215	127	1	3,278	21,082	1,242	5
1,703	43	—	—	2,995	239	1
1,004	19	—	—	2,078	196	1
1,214	13	—	—	3,317	121	2
430	7	—	—	2,311	76	—
778	14	—	—	3,864	128	—
—	31	1	3,278	6,455	478	1
—	1	—	115	422	14	—
—	13	—	624	1,757	139	—
—	2	—	405	285	33	—
—	1	—	207	262	45	—
—	1	—	211	946	44	—
—	4	—	158	260	17	—
—	2	—	238	370	33	—
—	—	1	259	246	33	—
—	3	—	130	669	41	1
—	—	—	119	116	6	—
—	—	—	166	350	13	—
—	—	—	15	47	3	—
—	—	—	94	293	21	—
—	—	—	288	285	29	—
—	4	—	249	147	7	—
86	—	—	—	62	4	—
83	—	—	—	60	3	—
3	—	—	—	2	1	—

表10. 現住人口遷入遷出登記—按區域別分(續)

單位：人

3. 女性

區域別 Locality	遷出 Emigrants / Out-migrants						
	合計 Total	往外國 To Foreign Countries	往他省(市) To Other Provinces (Cities)				
			新北市 New Taipei City	臺北市 Taipei City	臺中市 Taichung City	臺南市 Tainan City	高雄市 Kaohsiung City
一〇〇年二月 Feb., 2011	42,710	2,308	4,024	3,621	1,763	1,013	1,388
新 北 市 New Taipei City	7,378	412	—	2,073	173	106	138
臺 北 市 Taipei City	5,617	892	1,741	—	133	53	80
臺 中 市 Taichung City	5,053	184	197	204	—	67	103
臺 南 市 Tainan City	3,399	90	139	124	100	—	275
高 雄 市 Kaohsiung City	5,630	244	201	197	130	350	—
臺 灣 省 Taiwan Prov.	15,440	482	1,703	1,004	1,214	430	778
宜蘭縣 Yilan C.	794	31	97	73	12	9	14
桃園縣 Taoyuan C.	3,716	153	596	312	116	61	81
新竹縣 Hsinchu C.	778	23	48	53	36	11	16
苗栗縣 Miaoli C.	749	26	67	32	135	16	22
彰化縣 Changhua C.	1,808	40	120	66	306	35	41
南投縣 Nantou C.	758	18	52	34	207	11	24
雲林縣 Yunlin C.	1,035	19	156	65	106	48	45
嘉義縣 Chiayi C.	907	6	72	29	81	77	51
屏東縣 Pingtung C.	1,495	56	83	53	59	73	324
臺東縣 Taitung C.	433	5	64	19	33	7	41
花蓮縣 Hualien C.	747	13	96	50	30	13	25
澎湖縣 Penghu C.	149	1	11	18	14	10	29
基隆市 Keelung City	768	34	169	130	16	12	13
新竹市 Hsinchu City	749	38	40	46	29	14	27
嘉義市 Chiayi City	554	19	32	24	34	33	25
福 建 省 Fuchien Prov.	193	4	43	19	13	7	14
金門縣 Kinmen C.	168	1	36	17	11	7	14
連江縣 Lienchiang C.	25	3	7	2	2	—	—

TABLE 10. MIGRATION REGISTRATION OF RESIDENT POPULATION  
- BY LOCALITY (CONT.)

3. FEMALE

Unit: Persons

遷出 Emigrants / Out-migrants							住址變更 Change Residence	
往他省(市) To Other Provinces (Cities)			往本省 他縣市 Other C. & City of Prov.	往本縣 市他鄉 鎮市區 Other Town- ship, City & Dist.	註銷戶籍 Canceled Reg.	其他 Others	遷入 In- migrants	遷出 Out- migrants
臺灣省 Taiwan Prov.	福建省 Fuchien Prov.	其他省市 Others						
3,944	261	—	3,278	21,082	21	7	20,877	20,877
1,393	86	—	—	2,995	2	—	4,252	4,252
618	13	—	—	2,078	7	2	2,112	2,112
943	37	—	—	3,317	1	—	2,532	2,532
341	17	—	—	2,311	—	2	1,554	1,554
618	22	—	—	3,864	4	—	2,666	2,666
—	86	—	3,278	6,455	7	3	7,721	7,721
—	4	—	132	422	—	—	353	353
—	42	—	598	1,757	—	—	2,156	2,156
—	3	—	302	285	1	—	433	433
—	2	—	186	262	—	1	358	358
—	6	—	246	946	2	—	1,067	1,067
—	3	—	147	260	2	—	411	411
—	1	—	225	370	—	—	416	416
—	1	—	344	246	—	—	174	174
—	10	—	166	669	1	1	765	765
—	—	—	148	116	—	—	241	241
—	4	—	165	350	—	1	330	330
—	1	—	18	47	—	—	72	72
—	4	—	97	293	—	—	278	278
—	4	—	265	285	1	—	391	391
—	1	—	239	147	—	—	276	276
31	—	—	—	62	—	—	40	40
22	—	—	—	60	—	—	37	37
9	—	—	—	2	—	—	3	3

表11. 現住人口遷入遷出登記年累計—按區域別分

單位：人

1. 男女合計

區域別 Locality	遷入 Immigrants / In-migrants						
	合計 Total	自外國 From Foreign Countries	自他省(市) From Other Provinces (Cities)				
			新北市 New Taipei City	臺北市 Taipei City	臺中市 Taichung City	臺南市 Tainan City	高雄市 Kaohsiung City
一〇〇年一至二月 Jan. - Feb., 2011	172,001	6,683	17,265	11,344	6,129	3,939	5,964
新 北 市 New Taipei City	30,647	1,427	—	7,481	773	543	720
臺 北 市 Taipei City	27,967	2,165	9,413	—	852	541	803
臺 中 市 Taichung City	21,004	544	698	521	—	381	518
臺 南 市 Tainan City	13,280	335	400	245	309	—	1,293
高 雄 市 Kaohsiung City	21,991	661	585	354	449	1,111	—
臺 灣 省 Taiwan Prov.	55,710	1,543	5,848	2,663	3,612	1,305	2,501
宜蘭縣 Yilan C.	3,105	50	424	279	54	24	48
桃園縣 Taoyuan C.	14,464	493	2,456	1,068	372	239	340
新竹縣 Hsinchu C.	3,631	80	209	127	146	61	105
苗栗縣 Miaoli C.	2,966	71	234	102	416	27	71
彰化縣 Changhua C.	6,017	147	316	117	814	123	113
南投縣 Nantou C.	2,601	71	147	64	625	48	61
雲林縣 Yunlin C.	3,415	74	429	138	323	103	154
嘉義縣 Chiayi C.	2,716	39	214	68	149	169	134
屏東縣 Pingtung C.	4,517	156	179	70	166	169	873
臺東縣 Taitung C.	1,327	31	130	50	122	36	122
花蓮縣 Hualien C.	2,678	65	279	132	95	38	98
澎湖縣 Penghu C.	601	8	49	17	44	38	157
基隆市 Keelung City	2,551	98	508	268	45	22	50
新竹市 Hsinchu City	3,182	120	179	109	175	88	113
嘉義市 Chiayi City	1,939	40	95	54	66	120	62
福 建 省 Fuchien Prov.	1,402	8	321	80	134	58	129
金門縣 Kinmen C.	1,291	7	302	71	126	53	121
連江縣 Lienchiang C.	111	1	19	9	8	5	8

資料來源：本部戶政司。

TABLE 11. MIGRATION REGISTRATION OF RESIDENT POPULATION OF THE YEAR - BY LOCALITY

1. BOTH SEX

Unit: Persons

遷入 Immigrants / In-migrants						
自他省(市) From Other Provinces (Cities)			自本省 他縣市 Other C. & City of Prov.	自本縣 市他鄉 鎮市區 Other Township, City & Dist.	初設 戶籍 First Reg.	其他 Others
臺灣省 Taiwan Prov.	福建省 Fuchien Prov.	其他省市 Others				
20,907	567	2	12,397	83,423	3,368	13
6,696	134	—	—	12,200	670	3
4,860	111	—	—	8,615	603	4
4,514	64	—	—	13,439	323	2
1,492	31	—	—	8,981	194	—
2,970	52	—	—	15,461	348	—
—	175	2	12,392	24,453	1,212	4
—	6	—	422	1,759	39	—
—	70	—	2,433	6,634	357	2
—	11	—	1,525	1,279	88	—
—	5	—	870	1,090	80	—
—	12	—	783	3,466	126	—
—	8	—	598	922	57	—
—	8	—	799	1,310	76	1
—	10	2	1,044	819	68	—
—	16	—	489	2,290	108	1
—	1	—	373	440	22	—
—	5	—	536	1,393	37	—
—	4	—	104	174	6	—
—	5	—	336	1,163	56	—
—	7	—	1,140	1,181	70	—
—	7	—	940	533	22	—
375	—	—	5	274	18	—
334	—	—	3	261	13	—
41	—	—	2	13	5	—

Source: Dept. of Household Registration Affairs, MOI.

表11. 現住人口遷入遷出登記年累計—按區域別分(續)

單位：人

1. 男女合計

區域別 Locality	遷出 Emigrants / Out-migrants						
	合計 Total	往外國 To Foreign Countries	往他省(市) To Other Provinces (Cities)				
			新北市 New Taipei City	臺北市 Taipei City	臺中市 Taichung City	臺南市 Tainan City	高雄市 Kaohsiung City
一〇〇年一至二月 Jan. - Feb., 2011	169,544	7,517	16,346	16,580	6,696	3,770	5,519
新 北 市 New Taipei City	30,961	1,483	—	9,413	698	400	585
臺 北 市 Taipei City	22,524	2,547	7,481	—	521	245	354
臺 中 市 Taichung City	20,163	591	773	852	—	309	449
臺 南 市 Tainan City	13,270	347	543	541	381	—	1,110
高 雄 市 Kaohsiung City	22,197	762	720	803	518	1,293	—
臺 灣 省 Taiwan Prov.	59,566	1,770	6,695	4,860	4,514	1,492	2,969
宜蘭縣 Yilan C.	3,289	84	437	380	71	36	60
桃園縣 Taoyuan C.	14,558	608	2,309	1,540	456	227	321
新竹縣 Hsinchu C.	3,247	83	231	235	97	41	71
苗栗縣 Miaoli C.	2,910	64	269	204	413	42	69
彰化縣 Changhua C.	6,904	168	471	341	1,141	143	156
南投縣 Nantou C.	2,853	76	177	149	830	42	92
雲林縣 Yunlin C.	3,926	75	602	280	445	154	180
嘉義縣 Chiayi C.	3,354	48	324	155	269	237	223
屏東縣 Pingtung C.	5,240	177	331	212	237	229	1,153
臺東縣 Taitung C.	1,569	31	207	95	110	54	163
花蓮縣 Hualien C.	2,843	49	343	216	110	44	89
澎湖縣 Penghu C.	614	3	44	61	34	44	155
基隆市 Keelung City	3,165	120	657	646	77	33	52
新竹市 Hsinchu City	3,052	125	172	236	107	45	75
嘉義市 Chiayi City	2,042	59	121	110	117	121	110
福 建 省 Fuchien Prov.	863	17	134	111	64	31	52
金門縣 Kinmen C.	735	12	108	100	50	27	49
連江縣 Lienchiang C.	128	5	26	11	14	4	3

TABLE 11. MIGRATION REGISTRATION OF RESIDENT POPULATION OF THE YEAR - BY LOCALITY(CONT.)

1. BOTH SEX

Unit : Persons

遷出 Emigrants / Out-migrants							住址變更 Change Residence	
往他省(市) To Other Provinces (Cities)			往本省 他縣市	往本縣 市他鄉 鎮市區	註銷戶籍	其他	遷入 In-migrants	遷出 Out-migrants
臺灣省 Taiwan Prov.	福建省 Fuchien Prov.	其他省市 Others	Other C. & City of Prov.	Other Town- ship, City & Dist.	Canceled Reg.	Others		
16,102	1,097	—	12,396	83,422	61	38	85,203	85,203
5,847	321	—	—	12,200	10	4	18,156	18,156
2,662	80	—	—	8,613	15	6	9,344	9,344
3,612	134	—	—	13,439	1	3	10,540	10,540
1,305	58	—	—	8,981	1	3	6,313	6,313
2,501	129	—	—	15,462	7	2	10,588	10,588
—	375	—	12,391	24,453	27	20	30,109	30,109
—	15	—	438	1,759	8	1	1,429	1,429
—	169	—	2,286	6,634	4	4	8,684	8,684
—	9	—	1,198	1,279	3	—	1,714	1,714
—	9	—	748	1,090	—	2	1,612	1,612
—	28	—	987	3,466	3	—	3,864	3,864
—	11	—	550	922	3	1	1,590	1,590
—	8	—	872	1,310	—	—	1,506	1,506
—	9	—	1,270	819	—	—	726	726
—	44	—	563	2,290	1	3	2,821	2,821
—	8	—	456	440	—	5	849	849
—	16	—	582	1,393	—	1	1,306	1,306
—	2	—	97	174	—	—	278	278
—	26	—	387	1,163	1	3	1,108	1,108
—	14	—	1,094	1,181	3	—	1,539	1,539
—	7	—	863	533	1	—	1,083	1,083
175	—	—	5	274	—	—	153	153
126	—	—	2	261	—	—	132	132
49	—	—	3	13	—	—	21	21

表11. 現住人口遷入遷出登記年累計—按區域別分(續)

單位：人 2. 男性

區域別 Locality	遷入 Immigrants / In-migrants						
	合計 Total	自外國 From Foreign Countries	自他省(市) From Other Provinces (Cities)				
			新北市 New Taipei City	臺北市 Taipei City	臺中市 Taichung City	臺南市 Tainan City	高雄市 Kaohsiung City
一〇〇年一至二月 Jan. - Feb., 2011	77,128	3,101	8,282	5,395	2,622	1,751	2,746
新北市New Taipei City	13,691	615	—	3,511	310	226	322
臺北市Taipei City	13,145	992	4,514	—	385	267	369
臺中市Taichung City	9,105	273	310	233	—	171	241
臺南市Tainan City	5,809	146	186	136	140	—	564
高雄市Kaohsiung City	9,938	314	268	166	190	496	—
臺灣省Taiwan Prov.	24,755	756	2,850	1,307	1,532	568	1,170
宜蘭縣Yilan C.	1,430	26	210	138	22	11	21
桃園縣Taoyuan C.	6,438	236	1,154	504	152	111	165
新竹縣Hsinchu C.	1,619	36	96	61	56	25	46
苗栗縣Miaoli C.	1,256	36	117	47	180	15	34
彰化縣Changhua C.	2,536	83	158	61	310	47	41
南投縣Nantou C.	1,161	36	67	31	273	19	31
雲林縣Yunlin C.	1,496	36	225	79	151	49	79
嘉義縣Chiayi C.	1,178	24	126	35	64	68	65
屏東縣Pingtung C.	2,001	70	94	42	79	69	383
臺東縣Taitung C.	642	16	60	25	60	13	64
花蓮縣Hualien C.	1,222	26	128	66	45	19	50
澎湖縣Penghu C.	318	4	21	10	29	18	93
基隆市Keelung City	1,182	54	250	131	20	9	24
新竹市Hsinchu City	1,443	56	90	53	67	44	55
嘉義市Chiayi City	833	17	54	24	24	51	19
福建省Fuchien Prov.	685	5	154	42	65	23	80
金門縣Kinmen C.	610	4	142	35	60	19	74
連江縣Lienchiang C.	75	1	12	7	5	4	6

TABLE 11. MIGRATION REGISTRATION OF RESIDENT POPULATION OF THE YEAR - BY LOCALITY(CONT.)

2. MALE Unit: Persons

遷入 Immigrants / In-migrants						
自他省(市) From Other Provinces (Cities)			自本省 他縣市 Other C. & City of Prov.	自本縣 市他鄉 鎮市區 Other Township, City & Dist.	初設 戶籍 First Reg.	其他 Others
臺灣省 Taiwan Prov.	福建省 Fuchien Prov.	其他省市 Others				
9,393	324	1	5,450	37,266	794	3
3,044	68	—	—	5,431	164	—
2,362	65	—	—	3,963	227	1
1,854	40	—	—	5,913	70	—
629	21	—	—	3,950	37	—
1,325	29	—	—	7,066	84	—
—	101	1	5,445	10,813	210	2
—	5	—	186	807	4	—
—	36	—	1,099	2,901	78	2
—	6	—	661	619	13	—
—	4	—	359	457	7	—
—	10	—	304	1,506	16	—
—	4	—	276	415	9	—
—	3	—	335	531	8	—
—	7	1	450	332	6	—
—	7	—	228	1,012	17	—
—	1	—	181	218	4	—
—	4	—	235	639	10	—
—	4	—	60	77	2	—
—	5	—	151	525	13	—
—	4	—	516	540	18	—
—	1	—	404	234	5	—
179	—	—	5	130	2	—
151	—	—	3	121	1	—
28	—	—	2	9	1	—

表11. 現住人口遷入遷出登記年累計—按區域別分(續)

單位：人

2. 男性

區域別 Locality	遷出 Emigrants / Out-migrants						
	合計 Total	往外國 To Foreign Countries	往他省(市) To Other Provinces (Cities)				
			新北市 New Taipei City	臺北市 Taipei City	臺中市 Taichung City	臺南市 Tainan City	高雄市 Kaohsiung City
一〇〇年一至二月 Jan. - Feb., 2011	76,744	3,474	7,480	7,961	2,849	1,676	2,472
新 北 市 New Taipei City	14,426	707	—	4,513	310	186	268
臺 北 市 Taipei City	10,461	1,099	3,511	—	233	136	166
臺 中 市 Taichung City	8,818	280	310	385	—	140	190
臺 南 市 Tainan City	5,866	166	226	267	171	—	495
高 雄 市 Kaohsiung City	10,185	369	322	369	241	564	—
臺 灣 省 Taiwan Prov.	26,519	843	3,043	2,362	1,854	629	1,324
宜蘭縣 Yilan C.	1,498	39	194	188	35	15	25
桃園縣 Taoyuan C.	6,509	289	1,000	735	192	110	160
新竹縣 Hsinchu C.	1,469	37	102	106	39	21	23
苗栗縣 Miaoli C.	1,236	26	118	107	151	12	24
彰化縣 Changhua C.	2,968	79	212	182	447	65	67
南投縣 Nantou C.	1,220	36	64	66	356	16	43
雲林縣 Yunlin C.	1,701	44	296	141	189	55	78
嘉義縣 Chiayi C.	1,477	34	164	76	104	99	103
屏東縣 Pingtung C.	2,285	86	167	94	113	89	470
臺東縣 Taitung C.	760	14	92	50	47	32	89
花蓮縣 Hualien C.	1,346	24	177	107	50	21	49
澎湖縣 Penghu C.	323	2	25	29	16	20	91
基隆市 Keelung City	1,460	51	296	320	31	10	25
新竹市 Hsinchu City	1,387	56	84	107	39	21	33
嘉義市 Chiayi City	880	26	52	54	45	43	44
福 建 省 Fuchien Prov.	469	10	68	65	40	21	29
金門縣 Kinmen C.	389	8	55	59	31	18	26
連江縣 Lienchiang C.	80	2	13	6	9	3	3

TABLE 11. MIGRATION REGISTRATION OF RESIDENT POPULATION OF THE YEAR - BY LOCALITY(CONT.)

2. MALE

Unit : Persons

遷出 Emigrants / Out-migrants							住址變更 Change Residence	
往他省(市) To Other Provinces (Cities)			往本省 他縣市 Other C. & City of Prov.	往本縣 市他鄉 鎮市區 Other Town-ship, City & Dist.	註銷戶籍 Canceled Reg.	其他 Others	遷入 In-migrants	遷出 Out-migrants
臺灣省 Taiwan Prov.	福建省 Fuchien Prov.	其他省市 Others						
7,527	543	—	5,450	37,265	22	25	39,826	39,826
2,849	154	—	—	5,431	4	4	8,419	8,419
1,307	42	—	—	3,962	2	3	4,315	4,315
1,532	65	—	—	5,913	—	3	4,881	4,881
568	23	—	—	3,950	—	—	3,018	3,018
1,170	80	—	—	7,066	2	2	4,925	4,925
—	179	—	5,445	10,813	14	13	14,185	14,185
—	4	—	184	807	6	1	656	656
—	71	—	1,048	2,901	1	2	4,066	4,066
—	5	—	515	619	2	—	820	820
—	5	—	336	457	—	—	800	800
—	16	—	393	1,506	1	—	1,781	1,781
—	6	—	216	415	1	1	736	736
—	5	—	362	531	—	—	724	724
—	4	—	561	332	—	—	329	329
—	25	—	228	1,012	—	1	1,365	1,365
—	3	—	210	218	—	5	386	386
—	9	—	270	639	—	—	605	605
—	1	—	62	77	—	—	141	141
—	15	—	183	525	1	3	516	516
—	7	—	498	540	2	—	756	756
—	3	—	379	234	—	—	504	504
101	—	—	5	130	—	—	83	83
69	—	—	2	121	—	—	69	69
32	—	—	3	9	—	—	14	14

表11. 現住人口遷入遷出登記年累計—按區域別分(續)

單位：人

3. 女性

區域別 Locality	遷入 Immigrants / In-migrants						
	合計 Total	自外國 From Foreign Countries	自他省(市) From Other Provinces (Cities)				
			新北市 New Taipei City	臺北市 Taipei City	臺中市 Taichung City	臺南市 Tainan City	高雄市 Kaohsiung City
一〇〇年一至二月 Jan. - Feb., 2011	94,873	3,582	8,983	5,949	3,507	2,188	3,218
新 北 市 New Taipei City	16,956	812	—	3,970	463	317	398
臺 北 市 Taipei City	14,822	1,173	4,899	—	467	274	434
臺 中 市 Taichung City	11,899	271	388	288	—	210	277
臺 南 市 Tainan City	7,471	189	214	109	169	—	729
高 雄 市 Kaohsiung City	12,053	347	317	188	259	615	—
臺 灣 省 Taiwan Prov.	30,955	787	2,998	1,356	2,080	737	1,331
宜蘭縣 Yilan C.	1,675	24	214	141	32	13	27
桃園縣 Taoyuan C.	8,026	257	1,302	564	220	128	175
新竹縣 Hsinchu C.	2,012	44	113	66	90	36	59
苗栗縣 Miaoli C.	1,710	35	117	55	236	12	37
彰化縣 Changhua C.	3,481	64	158	56	504	76	72
南投縣 Nantou C.	1,440	35	80	33	352	29	30
雲林縣 Yunlin C.	1,919	38	204	59	172	54	75
嘉義縣 Chiayi C.	1,538	15	88	33	85	101	69
屏東縣 Pingtung C.	2,516	86	85	28	87	100	490
臺東縣 Taitung C.	685	15	70	25	62	23	58
花蓮縣 Hualien C.	1,456	39	151	66	50	19	48
澎湖縣 Penghu C.	283	4	28	7	15	20	64
基隆市 Keelung City	1,369	44	258	137	25	13	26
新竹市 Hsinchu City	1,739	64	89	56	108	44	58
嘉義市 Chiayi City	1,106	23	41	30	42	69	43
福 建 省 Fuchien Prov.	717	3	167	38	69	35	49
金門縣 Kinmen C.	681	3	160	36	66	34	47
連江縣 Lienchiang C.	36	—	7	2	3	1	2

TABLE 11. MIGRATION REGISTRATION OF RESIDENT POPULATION OF THE YEAR - BY LOCALITY(CONT.)

3. FEMALE

Unit : Persons

遷入 Immigrants / In-migrants						
自他省(市) From Other Provinces (Cities)			自本省 他縣市 Other C. & City of Prov.	自本縣 市他鄉 鎮市區 Other Township, City & Dist.	初設 戶籍 First Reg.	其他 Others
臺灣省 Taiwan Prov.	福建省 Fuchien Prov.	其他省市 Others				
11,514	243	1	6,947	46,157	2,574	10
3,652	66	—	—	6,769	506	3
2,498	46	—	—	4,652	376	3
2,660	24	—	—	7,526	253	2
863	10	—	—	5,031	157	—
1,645	23	—	—	8,395	264	—
—	74	1	6,947	13,640	1,002	2
—	1	—	236	952	35	—
—	34	—	1,334	3,733	279	—
—	5	—	864	660	75	—
—	1	—	511	633	73	—
—	2	—	479	1,960	110	—
—	4	—	322	507	48	—
—	5	—	464	779	68	1
—	3	1	594	487	62	—
—	9	—	261	1,278	91	1
—	—	—	192	222	18	—
—	1	—	301	754	27	—
—	—	—	44	97	4	—
—	—	—	185	638	43	—
—	3	—	624	641	52	—
—	6	—	536	299	17	—
196	—	—	—	144	16	—
183	—	—	—	140	12	—
13	—	—	—	4	4	—



表11. 現住人口遷入遷出登記年累計—按區域別分(續)

單位：人

3. 女性

區域別 Locality	遷出 Emigrants / Out-migrants						
	合計 Total	往外國 To Foreign Countries	往他省(市) To Other Provinces (Cities)				
			新北市 New Taipei City	臺北市 Taipei City	臺中市 Taichung City	臺南市 Tainan City	高雄市 Kaohsiung City
一〇〇年一至二月 Jan. - Feb., 2011	92,800	4,043	8,866	8,619	3,847	2,094	3,047
新 北 市 New Taipei City	16,535	776	—	4,900	388	214	317
臺 北 市 Taipei City	12,063	1,448	3,970	—	288	109	188
臺 中 市 Taichung City	11,345	311	463	467	—	169	259
臺 南 市 Tainan City	7,404	181	317	274	210	—	615
高 雄 市 Kaohsiung City	12,012	393	398	434	277	729	—
臺 灣 省 Taiwan Prov.	33,047	927	3,652	2,498	2,660	863	1,645
宜蘭縣 Yilan C.	1,791	45	243	192	36	21	35
桃園縣 Taoyuan C.	8,049	319	1,309	805	264	117	161
新竹縣 Hsinchu C.	1,778	46	129	129	58	20	48
苗栗縣 Miaoli C.	1,674	38	151	97	262	30	45
彰化縣 Changhua C.	3,936	89	259	159	694	78	89
南投縣 Nantou C.	1,633	40	113	83	474	26	49
雲林縣 Yunlin C.	2,225	31	306	139	256	99	102
嘉義縣 Chiayi C.	1,877	14	160	79	165	138	120
屏東縣 Pingtung C.	2,955	91	164	118	124	140	683
臺東縣 Taitung C.	809	17	115	45	63	22	74
花蓮縣 Hualien C.	1,497	25	166	109	60	23	40
澎湖縣 Penghu C.	291	1	19	32	18	24	64
基隆市 Keelung City	1,705	69	361	326	46	23	27
新竹市 Hsinchu City	1,665	69	88	129	68	24	42
嘉義市 Chiayi City	1,162	33	69	56	72	78	66
福 建 省 Fuchien Prov.	394	7	66	46	24	10	23
金門縣 Kinmen C.	346	4	53	41	19	9	23
連江縣 Lienchiang C.	48	3	13	5	5	1	—

TABLE 11. MIGRATION REGISTRATION OF RESIDENT POPULATION OF THE YEAR - BY LOCALITY(CONT.)

3. FEMALE

Unit : Persons

遷出 Emigrants / Out-migrants							住址變更 Change Residence	
往他省(市) To Other Provinces (Cities)			往本省 他縣市 Other C. & City of Prov.	往本縣 市他鄉 鎮市區 Other Town- ship, City & Dist.	註銷戶籍 Canceled Reg.	其他 Others	遷入 In- migrants	遷出 Out- migrants
臺灣省 Taiwan Prov.	福建省 Fuchien Prov.	其他省市 Others						
8,575	554	—	6,946	46,157	39	13	45,377	45,377
2,998	167	—	—	6,769	6	—	9,737	9,737
1,355	38	—	—	4,651	13	3	5,029	5,029
2,080	69	—	—	7,526	1	—	5,659	5,659
737	35	—	—	5,031	1	3	3,295	3,295
1,331	49	—	—	8,396	5	—	5,663	5,663
—	196	—	6,946	13,640	13	7	15,924	15,924
—	11	—	254	952	2	—	773	773
—	98	—	1,238	3,733	3	2	4,618	4,618
—	4	—	683	660	1	—	894	894
—	4	—	412	633	—	2	812	812
—	12	—	594	1,960	2	—	2,083	2,083
—	5	—	334	507	2	—	854	854
—	3	—	510	779	—	—	782	782
—	5	—	709	487	—	—	397	397
—	19	—	335	1,278	1	2	1,456	1,456
—	5	—	246	222	—	—	463	463
—	7	—	312	754	—	1	701	701
—	1	—	35	97	—	—	137	137
—	11	—	204	638	—	—	592	592
—	7	—	596	641	1	—	783	783
—	4	—	484	299	1	—	579	579
74	—	—	—	144	—	—	70	70
57	—	—	—	140	—	—	63	63
17	—	—	—	4	—	—	7	7

表12. 現住原住民人口數—按月別分

單位：人

年(月)底別 End of Year (Month)	總計 Grand total			平地
	合計 Total	男性 Male	女性 Female	合計 Total
九十一年 2002	433,689	220,121	213,568	203,197
九十二年 2003	444,823	224,289	220,534	208,685
九十三年 2004	454,951	228,104	226,847	213,755
九十四年 2005	464,961	231,961	233,000	218,641
九十五年 2006	474,919	236,000	238,919	223,612
九十六年 2007	484,174	239,832	244,342	227,960
九十七年 2008	494,107	243,997	250,110	232,762
九十八年 2009	504,531	248,321	256,210	237,815
九十九年 2010	512,701	251,679	261,022	241,514
二月 Feb.	505,742	248,836	256,906	238,335
三月 Mar.	506,494	249,139	257,355	238,700
四月 Apr.	507,071	249,355	257,716	238,941
五月 May	507,690	249,614	258,076	239,218
六月 June	508,380	249,876	258,504	239,542
七月 July	509,148	250,196	258,952	239,910
八月 Aug.	510,203	250,632	259,571	240,364
九月 Sept.	510,997	250,991	260,006	240,790
十月 Oct.	511,567	251,203	260,364	241,057
十一月 Nov.	512,197	251,510	260,687	241,298
十二月 Dec.	512,701	251,679	261,022	241,514
<b>一〇〇年 2011</b>	<b>513,640</b>	<b>252,089</b>	<b>261,551</b>	<b>241,910</b>
一月 Jan.	513,103	251,840	261,263	241,654
二月 Feb.	513,640	252,089	261,551	241,910
較上月增減(%) VS. with Last Month	0.10	0.10	0.11	0.11
較上年同月增減(%) VS. with Last Year	1.56	1.31	1.81	1.50

資料來源：本部戶政司。

TABLE 12. INDIGENOUS PEOPLE - BY MONTH

Unit : Persons

原住民 Plain-land Indigenous People		山地原住民 Mountain Indigenous People		
男性 Male	女性 Female	合計 Total	男性 Male	女性 Female
104,768	98,429	230,492	115,353	115,139
106,834	101,851	236,138	117,455	118,683
108,730	105,025	241,196	119,374	121,822
110,620	108,021	246,320	121,341	124,979
112,662	110,950	251,307	123,338	127,969
114,371	113,589	256,214	125,461	130,753
116,328	116,434	261,345	127,669	133,676
118,365	119,450	266,716	129,956	136,760
119,836	121,678	271,187	131,843	139,344
118,588	119,747	267,407	130,248	137,159
118,726	119,974	267,794	130,413	137,381
118,794	120,147	268,130	130,561	137,569
118,905	120,313	268,472	130,709	137,763
119,027	120,515	268,838	130,849	137,989
119,166	120,744	269,238	131,030	138,208
119,357	121,007	269,839	131,275	138,564
119,563	121,227	270,207	131,428	138,779
119,659	121,398	270,510	131,544	138,966
119,771	121,527	270,899	131,739	139,160
119,836	121,678	271,187	131,843	139,344
<b>120,014</b>	<b>121,896</b>	<b>271,730</b>	<b>132,075</b>	<b>139,655</b>
119,886	121,768	271,449	131,954	139,495
120,014	121,896	271,730	132,075	139,655
0.11	0.11	0.10	0.09	0.11
1.20	1.79	1.62	1.40	1.82

Source : Dept. of Household Registration Affairs, MOI.

表13. 現住原住民人口數—按區域別分

單位：人

區域別 Locality	總計 Grand Total			平地 Total
	合計 Total	男性 Male	女性 Female	合計 Total
一〇〇年二月底 End of Feb., 2011	513,640	252,089	261,551	241,910
新 北 市 New Taipei City	48,997	22,845	26,152	34,192
臺 北 市 Taipei City	13,833	5,793	8,040	8,419
臺 中 市 Taichung City	27,935	12,886	15,049	11,164
臺 南 市 Tainan City	5,873	2,408	3,465	2,654
高 雄 市 Kaohsiung City	29,643	13,951	15,692	10,557
臺 灣 省 Taiwan Prov.	386,735	193,891	192,844	174,574
宜蘭縣 Yilan C.	15,474	7,733	7,741	2,075
桃園縣 Taoyuan C.	59,534	28,694	30,840	32,687
新竹縣 Hsinchu C.	19,629	9,827	9,802	2,362
苗栗縣 Miaoli C.	10,620	5,232	5,388	4,197
彰化縣 Changhua C.	4,951	2,193	2,758	2,525
南投縣 Nantou C.	28,260	14,313	13,947	1,401
雲林縣 Yunlin C.	1,803	687	1,116	924
嘉義縣 Chiayi C.	5,482	2,662	2,820	659
屏東縣 Pingtung C.	56,977	28,580	28,397	3,946
臺東縣 Taitung C.	80,157	41,759	38,398	58,321
花蓮縣 Hualien C.	90,965	46,192	44,773	56,110
澎湖縣 Penghu C.	301	115	186	154
基隆市 Keelung City	8,702	4,251	4,451	7,528
新竹市 Hsinchu City	3,007	1,294	1,713	1,436
嘉義市 Chiayi City	873	359	514	249
福 建 省 Fuchien Prov.	624	315	309	350
金門縣 Kinmen C.	496	238	258	289
連江縣 Lienchiang C.	128	77	51	61

資料來源：本部戶政司。

TABLE 13. INDIGENOUS PEOPLE - BY LOCALITY

Unit : Persons

原 住 民 Plain-land Indigenous People		山 地 原 住 民 Mountain Indigenous People		
男 性 Male	女 性 Female	合 計 Total	男 性 Male	女 性 Female
120,014	121,896	271,730	132,075	139,655
16,375	17,817	14,805	6,470	8,335
3,668	4,751	5,414	2,125	3,289
5,384	5,780	16,771	7,502	9,269
1,111	1,543	3,219	1,297	1,922
4,926	5,631	19,086	9,025	10,061
88,380	86,194	212,161	105,511	106,650
953	1,122	13,399	6,780	6,619
16,162	16,525	26,847	12,532	14,315
1,069	1,293	17,267	8,758	8,509
2,115	2,082	6,423	3,117	3,306
1,177	1,348	2,426	1,016	1,410
623	778	26,859	13,690	13,169
361	563	879	326	553
247	412	4,823	2,415	2,408
1,876	2,070	53,031	26,704	26,327
30,565	27,756	21,836	11,194	10,642
28,612	27,498	34,855	17,580	17,275
59	95	147	56	91
3,786	3,742	1,174	465	709
678	758	1,571	616	955
97	152	624	262	362
170	180	274	145	129
135	154	207	103	104
35	26	67	42	25

Source : Dept. of Household Registration Affairs, MOI.

表14. 戶政管理服務案件

單位：件；人

年(月)別 Year(Month)	違反戶籍法令件數 Offense Cases of Household Registration Law									
	合計 Total	逾期申報出生登記 Not Register of Birth	逾期申報死亡登記 Not Register of Death	逾期申報認領登記 Not Register of Identity	逾期申報收養(終止收養)登記 Not Register of Adoption	逾期申報結婚(離婚)登記 Not Register of Marriage, Divorce	逾期申報監護登記 Not Register of Guardian	虛報遷入(出)登記 False Register of Migration	逾期申報遷入(出)登記 Not Register of Migration	逾期申報初設戶籍登記 Not First Registration
九十一年 2002	41,492	11,764	2,303	15	118	18,791	108	2,779	4,906	8
九十二年 2003	40,274	10,648	2,429	23	86	17,353	114	1,280	7,713	6
九十三年 2004	47,488	13,136	2,815	29	103	18,712	117	747	11,368	3
九十四年 2005	58,616	16,378	3,423	22	116	20,358	571	962	16,201	21
九十五年 2006	85,772	20,816	3,696	23	228	27,531	338	1,324	31,025	9
九十六年 2007	76,962	22,489	4,401	13	150	22,566	585	1,381	24,851	11
九十七年 2008	52,858	10,552	3,957	44	192	16,756	361	721	19,607	33
九十八年 2009	25,068	1,863	3,397	20	190	3,306	355	589	14,663	54
九十九年 2010	17,185	1,912	2,991	19	176	2,232	317	427	8,253	47
二月 Feb.	1,387	127	223	5	14	160	19	24	762	4
三月 Mar.	2,024	193	399	2	15	241	30	51	1,025	7
四月 Apr.	1,623	184	281	—	12	195	18	69	816	9
五月 May	1,502	143	214	—	13	198	20	37	831	3
六月 June	1,506	149	231	1	19	208	30	59	753	8
七月 July	1,350	135	225	3	26	195	32	31	633	1
八月 Aug.	1,361	156	242	—	14	164	34	22	637	2
九月 Sept.	1,206	154	235	1	14	158	20	44	475	4
十月 Oct.	1,159	161	234	3	19	168	18	10	454	3
十一月 Nov.	1,275	159	247	2	8	174	31	21	536	3
十二月 Dec.	1,256	169	201	2	8	204	29	26	530	—
一〇〇年 2011	2,067	273	453	1	18	281	50	35	789	10
一月 Jan.	1,102	163	221	1	8	167	23	17	431	5
二月 Feb.	965	110	232	—	10	114	27	18	358	5
較上月增減(%) VS. with Last Month	-12.43	-32.52	4.98	-100.00	25.00	-31.74	17.39	5.88	-16.94	0.00
較上年同月增減(%) VS. with Last Year	-30.43	-13.39	4.04	-100.00	-28.57	-28.75	42.11	-25.00	-53.02	25.00

資料來源：本部戶政司與直轄市及縣(市)政府。  
 說明：1. 97年5月23日修正出生登記期間由30日延長為60日及結婚登記由儀式婚修正為登記婚，致97年6月起逾期申報出生登記及逾期申報結婚(離婚)登記件數驟減。  
 2. 98年3月起因遷入(出)登記申報程序簡化，致逾期申報遷入(出)登記件數驟減。

TABLE 14. OFFENSE AND SERVICE CASES OF POPULATION ADMINISTRATION

Unit : Cases;Persons

無戶籍人口 Resident Not Registered	重複戶籍 Register Reduplicated	未接受戶籍校正 Not Correct Register	其他逾期申報事項變更登記 Others	便民服務件數 Service Cases					未領(換)國民身分證(人) Not Having Identity Card (Persons)	設置服務窗口數(件) Located Service Window (Cases)	填發一次告知單數(件) Filled Once Notification (Cases)
				合計 Total	電話申請戶籍資料 Applied by Telephone	通信申請戶籍資料 Applied by Mail	派員到家辦理服務 Home Service	其他 Others			
4	16	180	500	182,851	27,660	142,034	9,869	3,288	17,128	40,076	352,807
12	9	93	508	175,921	25,454	129,442	8,768	12,257	16,337	38,347	344,649
9	7	49	393	215,829	24,258	135,439	9,040	47,092	16,033	38,034	320,215
8	13	74	469	206,432	21,516	127,691	8,635	48,590	16,273	37,429	275,641
60	7	53	662	230,016	19,092	95,435	82,652	32,837	422,250	37,508	183,423
1	29	41	444	234,175	17,454	119,949	20,310	76,462	351,233	37,426	202,462
4	77	15	539	449,169	16,615	53,523	12,108	366,923	315,311	37,897	229,086
12	106	2	511	176,543	18,893	55,682	11,012	90,956	314,320	37,224	204,117
12	46	3	750	141,368	18,468	51,798	12,495	58,607	306,110	37,990	196,235
—	11	—	38	8,150	1,210	2,977	674	3,289	29,095	3,119	12,848
4	4	—	53	13,954	1,659	6,001	1,044	5,250	26,214	3,142	18,496
4	1	1	33	12,782	1,324	4,514	1,028	5,916	24,229	3,159	16,302
—	—	—	43	19,647	1,498	5,281	1,153	11,715	24,106	3,171	16,025
1	—	—	47	10,905	1,377	5,097	872	3,559	23,967	3,171	15,968
2	5	—	62	10,559	1,502	4,631	935	3,491	23,716	3,165	16,692
—	5	—	85	10,983	1,959	3,991	942	4,091	23,104	3,178	17,920
—	2	—	99	10,975	1,843	4,004	1,065	4,063	23,694	3,203	17,149
—	3	—	86	10,592	1,584	3,875	1,413	3,720	25,589	3,184	15,610
—	10	2	82	10,840	1,543	3,482	1,292	4,523	26,175	3,203	16,563
1	4	—	82	12,061	1,695	3,735	1,187	5,444	27,078	3,174	17,104
—	5	—	152	18,882	2,720	5,883	1,658	8,621	53,171	6,388	29,361
—	2	—	64	10,702	1,404	3,336	866	5,096	26,913	3,179	15,178
—	3	—	88	8,180	1,316	2,547	792	3,525	26,258	3,209	14,183
—	50.00	—	37.50	-23.57	-6.27	-23.65	-8.55	-30.83	-2.43	0.94	-6.56
—	-72.73	—	131.58	0.37	8.76	-14.44	17.51	7.18	-9.75	2.89	10.39

Source : Dept. of Household Registration Affairs, MOI and County, City Government.  
 Note : 1. The time limit of the birth registration extended from 30 days to 60 days and the marriage registration system revised from ceremonial verification to register application on 23 May 2008 resulted in a mass decrease of the cases of Not Register of Birth and Not Register of Marriage, Divorce from June 2008.  
 2. The cases of Not Register of Migration have been decreased since March 2009 due to the simplification of the migration registration procedure.

表15. 低收入戶戶數及人數

年(季)底及區域別 End of Year (Quarter) & Locality	戶數 Households					
	合計(按戶長性別分) Total			第一款(省) 第0類(北) 第一類(高)	第二款(省) 第1、2類(北) 第二類(高)	第三款(省) 第3、4類(北) 第三類(高)
	計 Total	男 Male	女 Female	Class 1	Class 2	Class 3
九十年 2001	67,191	...	...	4,132	22,461	40,598
九十一年 2002	70,417	...	...	3,648	20,987	45,782
九十二年 2003	76,406	40,247	36,159	3,702	21,219	51,485
九十三年 2004	82,783	44,606	38,177	3,665	21,220	57,898
九十四年 2005	84,823	45,634	39,189	4,049	20,445	60,329
九十五年 2006	89,900	49,755	40,145	4,214	21,073	64,613
九十六年 2007	90,682	50,593	40,089	4,207	21,025	65,450
九十七年 2008	93,032	53,021	40,011	4,308	21,324	67,400
九十八年 2009	105,265	60,982	44,283	4,253	23,447	77,565
第四季 4th Qua.	105,265	60,982	44,283	4,253	23,447	77,565
<b>九十九年 2010</b>	<b>112,200</b>	<b>65,575</b>	<b>46,625</b>	<b>4,085</b>	<b>24,201</b>	<b>83,914</b>
第一季 1st Qua.	103,554	60,642	42,912	4,131	22,870	76,553
第二季 2nd Qua.	107,626	62,926	44,700	4,133	23,470	80,023
第三季 3rd Qua.	109,730	64,083	45,647	4,142	23,889	81,699
第四季 4th Qua.	112,200	65,575	46,625	4,085	24,201	83,914
臺灣省 Taiwan Prov.	83,927	50,707	33,220	1,416	15,448	67,063
臺北縣 Taipei C.	15,171	8,323	6,848	183	2,291	12,697
宜蘭縣 Yilan C.	3,104	1,886	1,218	44	722	2,338
桃園縣 Taoyuan C.	4,964	2,585	2,379	73	729	4,162
新竹縣 Hsinchu C.	1,486	963	523	59	445	982
苗栗縣 Miaoli C.	2,493	1,489	1,004	13	800	1,680
臺中縣 Taichung C.	3,904	2,272	1,632	4	342	3,558
彰化縣 Changhua C.	5,360	3,440	1,920	3	166	5,191
南投縣 Nantou C.	3,818	2,355	1,463	24	454	3,340
雲林縣 Yunlin C.	4,060	2,781	1,279	—	1,753	2,307
嘉義縣 Chiayi C.	1,452	966	486	15	162	1,275
臺南縣 Tainan C.	3,336	2,640	696	27	333	2,976
高雄縣 Kaohsiung C.	5,849	3,614	2,235	95	1,348	4,406
屏東縣 Pingtung C.	7,867	5,249	2,618	52	1,004	6,811
臺東縣 Taitung C.	3,914	2,405	1,509	112	927	2,875
花蓮縣 Hualien C.	3,139	2,090	1,049	6	140	2,993
澎湖縣 Penghu C.	1,388	859	529	164	566	658
基隆市 Keelung City	1,443	747	696	12	429	1,002
新竹市 Hsinchu City	1,268	691	577	56	448	764
臺中市 Taichung City	3,947	1,920	2,027	79	495	3,373
嘉義市 Chiayi City	1,287	784	503	52	371	864
臺南市 Tainan City	4,677	2,648	2,029	343	1,523	2,811
臺北市 Taipei City	17,810	9,654	8,156	2,530	3,525	11,755
高雄市 Kaohsiung City	10,161	5,041	5,120	126	5,131	4,904
福建省 Fuchien Prov.	302	173	129	13	97	192
金門縣 Kinmen C.	261	150	111	—	87	174
連江縣 Lienchiang C.	41	23	18	13	10	18

資料來源：直轄市、縣(市)政府。

TABLE 15. HOUSEHOLDS AND PERSONS OF LOW-INCOME FAMILIES

年(季)底及區域別 End of Year (Quarter) & Locality	人數 Persons						低收入戶口占總戶口 Division of Population	
	合計 Total			第一款(省) 第0類(北) 第一類(高)	第二款(省) 第1、2類(北) 第二類(高)	第三款(省) 第3、4類(北) 第三類(高)	戶數比率 Rate of Households (%)	人數比率 Rate of Persons (%)
	計 Total	男 Male	女 Female	Class 1	Class 2	Class 3		
九十年 2001	162,699	...	...	4,761	49,876	108,062	0.99	0.73
九十一年 2002	171,200	...	...	4,064	45,454	121,682	1.02	0.76
九十二年 2003	187,875	92,793	95,082	4,175	46,762	136,938	1.08	0.83
九十三年 2004	204,216	101,366	102,850	4,014	46,659	153,543	1.15	0.90
九十四年 2005	211,292	104,745	106,547	4,394	46,973	159,925	1.16	0.93
九十五年 2006	218,166	108,097	110,069	4,472	47,168	166,526	1.22	0.95
九十六年 2007	220,990	110,639	110,351	4,461	46,776	169,753	1.21	0.96
九十七年 2008	223,697	113,281	110,416	4,540	46,748	172,409	1.22	0.97
九十八年 2009	256,342	130,515	125,827	4,451	50,811	201,080	1.35	1.11
第四季 4th Qua.	256,342	130,515	125,827	4,451	50,811	201,080	1.35	1.11
<b>九十九年 2010</b>	<b>273,361</b>	<b>140,672</b>	<b>132,689</b>	<b>4,271</b>	<b>51,788</b>	<b>217,302</b>	<b>1.41</b>	<b>1.18</b>
第一季 1st Qua.	251,424	128,630	122,794	4,327	49,340	197,757	1.32	1.09
第二季 2nd Qua.	262,403	134,898	127,505	4,322	51,218	206,863	1.37	1.13
第三季 3rd Qua.	266,259	137,042	129,217	4,326	50,435	211,498	1.39	1.15
第四季 4th Qua.	273,361	140,672	132,689	4,271	51,788	217,302	1.41	1.18
臺灣省 Taiwan Prov.	204,740	106,470	98,270	1,487	33,174	170,079	1.33	1.08
臺北縣 Taipei C.	38,172	19,611	18,561	193	5,130	32,849	1.08	0.98
宜蘭縣 Yilan C.	7,651	3,932	3,719	46	1,719	5,886	2.02	1.66
桃園縣 Taoyuan C.	13,568	6,699	6,869	77	1,778	11,713	0.74	0.68
新竹縣 Hsinchu C.	3,954	2,529	1,425	59	1,139	2,756	0.92	0.77
苗栗縣 Miaoli C.	6,048	3,155	2,893	14	1,755	4,279	1.44	1.08
臺中縣 Taichung C.	10,049	5,049	5,000	4	844	9,201	0.84	0.64
彰化縣 Changhua C.	9,897	5,483	4,414	3	374	9,520	1.47	0.76
南投縣 Nantou C.	8,719	4,647	4,072	24	794	7,901	2.24	1.66
雲林縣 Yunlin C.	9,732	5,198	4,534	—	3,187	6,545	1.77	1.36
嘉義縣 Chiayi C.	3,251	1,947	1,304	16	242	2,993	0.82	0.60
臺南縣 Tainan C.	7,026	3,862	3,164	28	566	6,432	0.90	0.64
高雄縣 Kaohsiung C.	14,573	7,563	7,010	100	2,605	11,868	1.35	1.17
屏東縣 Pingtung C.	19,324	10,351	8,973	53	1,783	17,488	2.84	2.21
臺東縣 Taitung C.	10,788	5,674	5,114	117	2,355	8,316	4.87	4.68
花蓮縣 Hualien C.	7,404	3,978	3,426	6	228	7,170	2.60	2.19
澎湖縣 Penghu C.	3,110	1,571	1,539	174	1,354	1,582	4.06	3.21
基隆市 Keelung City	3,743	1,793	1,950	14	988	2,741	0.98	0.97
新竹市 Hsinchu City	3,219	1,548	1,671	56	1,139	2,024	0.89	0.78
臺中市 Taichung City	9,365	4,359	5,006	83	1,115	8,167	1.02	0.87
嘉義市 Chiayi City	2,988	1,560	1,428	53	636	2,299	1.35	1.10
臺南市 Tainan City	12,159	5,961	6,198	367	3,443	8,349	1.73	1.57
臺北市 Taipei City	43,823	22,380	21,443	2,636	7,564	33,623	1.81	1.67
高雄市 Kaohsiung City	24,129	11,484	12,645	135	10,821	13,173	1.73	1.58
福建省 Fuchien Prov.	669	338	331	13	229	427	0.87	0.62
金門縣 Kinmen C.	574	293	281	—	199	375	0.80	0.59
連江縣 Lienchiang C.	95	45	50	13	30	52	1.94	0.96

Source : County and City Government.

表16. 低收入戶生活扶助

年(季)及區域別 Year (Quarter) & Locality	家庭生活扶助 Living Support			就學生活補助 Student Living Assistance		以工 Work
	人次(月) Times of Persons	戶次(月) Times of Households	補助金額 (元) Amount (NT.\$)	人次(月) Times of Persons	補助金額 (元) Amount (NT.\$)	人次(月) Times of Persons
九十年 2001	591,145	230,327	2,766,141,635	143,303	596,044,513	40,047
九十一年 2002	629,297	218,029	2,654,420,741	163,153	709,435,982	38,341
九十二年 2003	674,563	217,771	2,757,074,767	191,849	786,841,950	43,921
九十三年 2004	759,381	223,875	2,898,156,689	219,439	909,591,591	40,804
九十四年 2005	784,332	223,808	2,979,085,149	260,507	1,041,294,901	42,215
九十五年 2006	821,714	228,512	3,060,910,545	271,072	1,089,115,210	41,460
九十六年 2007	831,072	233,703	3,075,800,362	290,848	1,173,778,017	40,861
九十七年 2008	805,134	233,183	3,295,135,212	314,127	1,418,116,122	40,613
九十八年 2009	962,455	260,348	4,175,141,134	402,322	2,019,396,585	42,446
第四季 4th Qua.	257,794	66,108	1,090,442,000	142,367	710,445,900	10,952
<b>九十九年 2010</b>	<b>1,066,300</b>	<b>268,877</b>	<b>4,428,863,287</b>	<b>416,203</b>	<b>2,070,614,820</b>	<b>43,367</b>
第一季 1st Qua.	250,811	64,482	1,059,147,647	93,923	464,918,100	10,679
第二季 2nd Qua.	276,470	67,735	1,130,882,501	114,957	576,895,926	10,556
第三季 3rd Qua.	265,412	67,326	1,102,083,458	55,488	277,329,413	10,938
第四季 4th Qua.	273,607	69,334	1,136,749,681	151,835	751,471,381	11,194
臺灣省 Taiwan Prov.	200,459	46,387	699,915,837	124,210	620,059,200	2,643
臺北縣 Taipei C.	34,663	6,495	112,685,980	20,407	101,837,400	153
宜蘭縣 Yilan C.	7,283	2,146	27,813,031	4,665	23,314,000	246
桃園縣 Taoyuan C.	15,119	2,060	45,179,148	5,440	27,200,000	543
新竹縣 Hsinchu C.	4,384	1,317	17,584,762	1,236	6,176,400	3
苗栗縣 Miaoli C.	5,462	2,350	24,094,447	3,501	17,505,000	107
臺中縣 Taichung C.	10,030	1,042	27,405,693	4,613	23,065,000	94
彰化縣 Changhua C.	7,874	467	16,397,211	9,221	46,105,000	149
南投縣 Nantou C.	6,617	741	18,788,801	3,636	18,179,600	282
雲林縣 Yunlin C.	8,150	5,037	43,115,000	4,310	21,550,000	42
嘉義縣 Chiayi C.	3,085	495	9,651,079	1,908	9,540,000	12
臺南縣 Tainan C.	5,132	992	16,822,575	3,425	17,125,000	63
高雄縣 Kaohsiung C.	14,155	4,004	52,945,950	8,363	41,761,800	15
屏東縣 Pingtung C.	24,011	3,926	73,980,000	17,665	88,325,000	16
臺東縣 Taitung C.	13,729	2,764	46,746,153	8,297	40,948,200	59
花蓮縣 Hualien C.	9,304	408	22,646,122	6,125	30,442,400	21
澎湖縣 Penghu C.	3,519	3,377	28,479,445	1,609	8,045,000	84
基隆市 Keelung City	3,508	1,280	14,316,191	1,994	9,970,000	159
新竹市 Hsinchu City	3,137	1,313	14,725,185	2,744	13,715,200	18
臺中市 Taichung City	8,952	1,488	28,911,957	6,209	31,045,000	88
嘉義市 Chiayi City	1,406	555	6,547,181	1,022	5,107,800	6
臺南市 Tainan City	10,939	4,130	51,079,926	7,820	39,101,400	483
臺北市 Taipei City	50,091	7,512	306,315,791	14,425	66,010,181	7,928
高雄市 Kaohsiung City	22,441	15,148	128,608,053	12,611	62,457,000	99
福建省 Fuchien Prov.	616	287	1,910,000	589	2,945,000	524
金門縣 Kinmen C.	577	257	1,506,500	550	2,750,000	448
連江縣 Lienchiang C.	39	30	403,500	39	195,000	76

資料來源：直轄市、縣(市)政府。  
說明：「家庭生活扶助」含「兒童生活補助」。

TABLE 16. LIVING ASSISTANCE FOR LOW-INCOME FAMILIES

代賑 Relief	教育補助 Education Subsidies		喪葬補助 Funeral Subsidies		節日慰問 Primary Festival Grants	其他生活扶助 Others
	金額 (元) Amount (NT.\$)	人次 Times of Persons	金額 (元) Amount (NT.\$)	人數 Persons	金額 (元) Amount (NT.\$)	金額 (元) Amount (NT.\$)
513,541,828	12,644	23,725,400	1,568	30,454,700	211,855,403	...
514,426,953	10,284	21,370,100	2,900	44,478,587	229,915,058	...
532,191,655	8,560	36,440,328	2,846	37,405,551	301,955,108	...
551,079,524	8,640	32,744,850	2,645	44,118,955	277,118,076	...
577,004,290	14,343	42,733,750	3,043	50,235,600	311,754,830	...
574,492,232	15,639	39,424,200	2,209	40,516,000	313,700,013	164,713,732
560,604,140	17,161	37,338,023	2,550	48,906,810	314,363,221	236,646,048
568,852,866	20,076	36,352,181	2,090	35,102,850	278,134,391	278,375,563
588,033,735	8,176	15,689,188	1,623	32,603,000	278,626,898	310,768,344
154,414,382	4,291	7,302,500	436	8,767,000	97,216,830	126,384,191
<b>570,101,921</b>	<b>10,391</b>	<b>37,984,746</b>	<b>1,226</b>	<b>24,795,600</b>	<b>316,220,055</b>	<b>170,893,197</b>
117,835,050	3,858	6,832,696	321	6,914,800	—	43,547,655
145,044,571	1,222	10,628,050	291	5,890,000	207,603,310	37,969,457
150,548,723	69	1,035,000	299	5,867,000	—	39,739,905
156,673,577	5,242	19,489,000	315	6,123,800	108,616,745	49,636,180
37,191,558	5,242	19,489,000	206	3,724,800	77,458,332	18,749,390
2,795,739	—	—	—	—	19,572,500	387,600
2,234,926	—	—	—	—	46,000	30,000
5,245,158	—	—	9	213,000	8,464,000	842,061
51,840	—	—	14	300,000	1,176,000	127,500
1,809,246	—	—	20	240,000	1,913,424	1,588,339
837,952	3,981	6,867,000	28	840,000	2,269,800	746,593
2,244,426	—	—	12	180,000	4,103,000	166,000
4,715,040	—	—	37	1,092,800	891,000	496,720
680,960	—	—	—	—	8,547,636	—
213,059	—	—	19	203,000	6,000	40,800
1,088,640	—	—	—	—	3,427,042	219,635
267,020	—	—	16	79,000	4,148,000	2,343,583
178,660	—	—	—	—	26,000	285,800
980,842	—	—	—	—	90,000	—
326,593	—	—	20	370,000	2,183,600	1,500
320,250	—	—	—	—	—	1,000,000
3,396,368	—	—	—	—	1,233,000	145,050
319,008	1,256	12,600,000	5	15,000	76,200	—
1,579,951	5	22,000	—	—	4,990,500	10,066,000
120,474	—	—	26	192,000	370,750	262,209
7,785,406	—	—	—	—	13,923,880	—
109,918,500	—	—	105	2,303,000	9,395,500	11,703,000
1,525,225	—	—	4	96,000	20,787,713	19,183,790
8,038,294	—	—	—	—	975,200	—
7,125,094	—	—	—	—	817,700	—
913,200	—	—	—	—	157,500	—

Source : County and City Government.  
Note : Living Support includes Child Living Assistance.

表17. 醫療、看護補助與災害及急難救助

年(季)及區域別 Year (Quarter) & Locality	醫療補助 Medical Subsidies			
	受益人次 Times of Persons			金額(元) Amount(NT.\$)
	計 Total	男 Male	女 Female	
九十年 2001	9,640	...	...	101,727,598
九十一年 2002	10,049	...	...	104,851,072
九十二年 2003	11,242	8,517	2,725	89,630,957
九十三年 2004	12,146	7,849	4,297	105,216,697
九十四年 2005	10,756	7,159	3,597	93,763,626
九十五年 2006	10,253	6,996	3,257	87,395,574
九十六年 2007	9,259	6,499	2,760	93,117,712
九十七年 2008	8,007	5,877	2,130	84,022,523
九十八年 2009	9,774	6,823	2,951	98,165,582
第四季 4th Qua.	2,932	2,159	773	34,230,285
<b>九十九年 2010</b>	<b>11,545</b>	<b>8,062</b>	<b>3,483</b>	<b>99,156,224</b>
第一季 1st Qua.	1,760	1,299	461	14,792,658
第二季 2nd Qua.	2,011	1,457	554	16,258,535
第三季 3rd Qua.	3,433	2,332	1,101	31,746,844
第四季 4th Qua.	4,341	2,974	1,367	36,358,187
臺灣省 Taiwan Prov.	922	646	276	12,712,180
臺北縣 Taipei C.	131	82	49	3,321,606
宜蘭縣 Yilan C.	12	4	8	241,641
桃園縣 Taoyuan C.	—	—	—	—
新竹縣 Hsinchu C.	25	15	10	169,873
苗栗縣 Miaoli C.	13	11	2	185,840
臺中縣 Taichung C.	4	4	—	48,310
彰化縣 Changhua C.	3	3	—	178,648
南投縣 Nantou C.	140	115	25	1,070,064
雲林縣 Yunlin C.	56	38	18	1,789,905
嘉義縣 Chiayi C.	58	41	17	1,076,718
臺南縣 Tainan C.	36	29	7	501,334
高雄縣 Kaohsiung C.	153	129	24	584,060
屏東縣 Pingtung C.	24	16	8	193,209
臺東縣 Taitung C.	63	45	18	1,198,525
花蓮縣 Hualien C.	53	36	17	150,067
澎湖縣 Penghu C.	12	7	5	213,571
基隆市 Keelung City	4	2	2	99,010
新竹市 Hsinchu City	18	9	9	195,931
臺中市 Taichung City	19	7	12	568,314
嘉義市 Chiayi City	7	3	4	17,290
臺南市 Tainan City	91	50	41	908,264
臺北市 Taipei City	3,405	2,321	1,084	23,306,936
高雄市 Kaohsiung City	8	3	5	146,288
福建省 Fuchien Prov.	6	4	2	192,783
金門縣 Kinmen C.	6	4	2	192,783
連江縣 Lienchiang C.	—	—	—	—

資料來源：直轄市、縣(市)政府。  
說明：看護補助係指對低收入戶、中低收入及比照低收入戶三類別人員，患嚴重傷病住院符合申請條件所給與之補助。

TABLE 17. MEDICAL SUBSIDIES, NURSING CARE ASSISTANCE OF CARETAKERS, AID FOR DISASTERS AND EMERGENCIES

年(季)及區域別 Year (Quarter) & Locality	看護補助 Nursing Care Assistance of Caretakers			
	補助人次 Times of Persons			金額(元) Amount(NT.\$)
	計 Total	男 Male	女 Female	
九十年 2001	4,454	...	...	102,086,152
九十一年 2002	4,678	...	...	91,907,148
九十二年 2003	4,683	3,166	1,517	95,233,657
九十三年 2004	4,880	3,272	1,608	92,457,002
九十四年 2005	5,145	3,566	1,579	104,289,186
九十五年 2006	5,162	3,480	1,682	101,704,636
九十六年 2007	5,854	4,065	1,789	109,650,561
九十七年 2008	6,501	4,616	1,885	114,107,649
九十八年 2009	7,033	4,922	2,111	121,669,314
第四季 4th Qua.	2,001	1,417	584	34,051,676
<b>九十九年 2010</b>	<b>8,066</b>	<b>5,706</b>	<b>2,360</b>	<b>128,706,945</b>
第一季 1st Qua.	1,632	1,131	501	24,567,968
第二季 2nd Qua.	2,143	1,505	638	34,587,396
第三季 3rd Qua.	1,913	1,397	516	30,971,035
第四季 4th Qua.	2,378	1,673	705	38,580,546
臺灣省 Taiwan Prov.	1,806	1,286	520	30,148,289
臺北縣 Taipei C.	377	263	114	7,797,674
宜蘭縣 Yilan C.	172	132	40	3,218,987
桃園縣 Taoyuan C.	52	30	22	1,357,800
新竹縣 Hsinchu C.	21	16	5	368,737
苗栗縣 Miaoli C.	106	82	24	1,229,800
臺中縣 Taichung C.	197	127	70	1,926,662
彰化縣 Changhua C.	38	29	9	644,037
南投縣 Nantou C.	62	50	12	1,119,812
雲林縣 Yunlin C.	190	123	67	3,621,165
嘉義縣 Chiayi C.	44	34	10	972,265
臺南縣 Tainan C.	124	100	24	2,024,603
高雄縣 Kaohsiung C.	121	83	38	1,170,681
屏東縣 Pingtung C.	26	20	6	498,200
臺東縣 Taitung C.	60	44	16	950,100
花蓮縣 Hualien C.	57	48	9	893,643
澎湖縣 Penghu C.	12	9	3	226,050
基隆市 Keelung City	25	17	8	397,508
新竹市 Hsinchu City	12	9	3	138,750
臺中市 Taichung City	6	2	4	106,400
嘉義市 Chiayi City	19	11	8	301,890
臺南市 Tainan City	85	57	28	1,183,525
臺北市 Taipei City	393	268	125	6,338,155
高雄市 Kaohsiung City	175	117	58	2,049,102
福建省 Fuchien Prov.	4	2	2	45,000
金門縣 Kinmen C.	4	2	2	45,000
連江縣 Lienchiang C.	—	—	—	—

Source : County and City Government.

Note : Nursing Care Assistance of Caretakers refers to the subsidy for the persons, being in the low-income, mid-income or analogous low-income families, suffered from severe injury or illness and conforming with the applicable conditions.

表17. 醫療、看護補助與災害及急難救助(續)

TABLE 17. MEDICAL SUBSIDIES, NURSING CARE ASSISTANCE OF CARETAKERS, AID FOR DISASTERS AND EMERGENCIES (CONT.)

年(季)及區域別 Year (Quarter) & Locality	災 害 救 助 Aid for Disasters						
	受 災 人 數 No. of Victims					房屋毀損安遷救助 Moving Assistance	
	臨時收容 Temp. Sheltered	死 亡 Death	失蹤 Dis- appearance	重傷 Seve- rely Injured	其他 Others	戶數 Households	人數 Persons
九十年 2001	1,148	318	104	43	100	2,545	...
九十一年 2002	1	132	—	36	45	799	2,479
九十二年 2003	43	130	—	11	251	1,095	3,253
九十三年 2004	953	162	30	22	6,815	1,433	3,814
九十四年 2005	18,647	157	9	10	—	1,201	3,151
九十五年 2006	149	115	—	9	1,107	830	2,412
九十六年 2007	268	102	1	10	20	679	1,841
九十七年 2008	1,036	111	13	4	768	648	1,724
九十八年 2009	7,427	286	404	10	19,642	2,098	5,884
第四季 4th Qua.	1,509	34	6	4	—	568	1,691
<b>九十九年 2010</b>	<b>4,342</b>	<b>61</b>	<b>—</b>	<b>2</b>	<b>16,250</b>	<b>888</b>	<b>2,355</b>
第一季 1st Qua.	21	15	—	—	—	305	798
第二季 2nd Qua.	—	20	—	1	—	146	433
第三季 3rd Qua.	2,965	20	—	1	16,250	228	544
第四季 4th Qua.	1,356	6	—	—	—	209	580
臺灣省 Taiwan Prov.	1,356	6	—	—	—	183	522
臺北縣 Taipei C.	—	—	—	—	—	32	118
宜蘭縣 Yilan C.	—	—	—	—	—	3	10
桃園縣 Taoyuan C.	—	—	—	—	—	—	—
新竹縣 Hsinchu C.	—	—	—	—	—	—	—
苗栗縣 Miaoli C.	—	—	—	—	—	2	3
臺中縣 Taichung C.	—	—	—	—	—	13	32
彰化縣 Changhua C.	—	—	—	—	—	1	1
南投縣 Nantou C.	—	—	—	—	—	11	48
雲林縣 Yunlin C.	—	4	—	—	—	3	3
嘉義縣 Chiayi C.	—	1	—	—	—	18	36
臺南縣 Tainan C.	—	1	—	—	—	2	8
高雄縣 Kaohsiung C.	—	—	—	—	—	3	11
屏東縣 Pingtung C.	—	—	—	—	—	38	114
臺東縣 Taitung C.	96	—	—	—	—	1	5
花蓮縣 Hualien C.	1,253	—	—	—	—	40	86
澎湖縣 Penghu C.	—	—	—	—	—	—	—
基隆市 Keelung City	—	—	—	—	—	—	—
新竹市 Hsinchu City	7	—	—	—	—	2	6
臺中市 Taichung City	—	—	—	—	—	—	—
嘉義市 Chiayi City	—	—	—	—	—	5	19
臺南市 Tainan City	—	—	—	—	—	9	22
臺北市 Taipei City	—	—	—	—	—	15	37
高雄市 Kaohsiung City	—	—	—	—	—	11	21
福建省 Fuchien Prov.	—	—	—	—	—	—	—
金門縣 Kinmen C.	—	—	—	—	—	—	—
連江縣 Lienchiang C.	—	—	—	—	—	—	—

財物受損影響 生計者(戶) Losing Property Impacting living (Households)	總救助金額 (元) Amount (NT.\$)	急難救助-現金救助 Aid for Emergencies- By Cash			總救助金額 (元) Amount (NT.\$)
		人 次 Times of Persons			
		計 Total	男 Male	女 Female	
69,189	968,864,488	39,229	...	...	214,056,822
5,327	178,999,352	39,335	...	...	205,359,625
358	81,288,200	35,257	22,451	12,806	199,139,830
36,826	662,711,598	36,134	23,054	13,080	245,920,668
49,281	547,738,500	33,960	20,958	13,002	217,938,907
5,693	84,219,438	37,094	22,722	14,372	215,961,088
14,765	132,553,485	46,666	27,528	19,138	268,450,651
17,315	188,700,276	48,074	28,720	19,354	273,655,482
112,261	821,797,601	44,129	26,891	17,238	245,764,283
135	43,290,000	11,593	7,214	4,379	82,133,665
<b>54,759</b>	<b>792,256,996</b>	<b>47,863</b>	<b>28,905</b>	<b>18,958</b>	<b>283,733,349</b>
65	19,450,000	11,748	7,179	4,569	59,030,392
97	13,465,000	12,208	7,403	4,805	56,235,481
40,357	601,075,000	11,875	7,084	4,791	58,575,912
14,240	158,266,996	12,032	7,239	4,793	109,891,564
8,658	55,396,996	9,917	5,785	4,132	101,531,454
—	2,360,000	2,080	1,194	886	58,694,776
6	420,000	161	92	69	596,354
8	165,000	1,081	576	505	5,403,838
8	90,000	77	43	34	713,204
—	60,000	209	149	60	751,987
—	640,000	310	192	118	3,540,823
—	65,000	614	408	206	3,873,261
—	800,000	315	199	116	2,505,000
—	915,000	505	324	181	8,807,643
—	920,000	17	11	6	180,800
—	360,000	473	287	186	2,649,180
—	220,000	441	252	189	1,328,653
8,591	45,155,000	144	90	54	430,600
6	306,996	114	82	32	1,741,499
—	1,720,000	51	36	15	456,924
—	—	251	138	113	1,010,899
15	230,000	1,562	754	808	3,276,160
—	120,000	118	95	23	412,026
2	20,000	707	434	273	2,686,870
2	390,000	148	99	49	692,362
—	440,000	539	330	209	1,778,595
—	740,000	1,147	740	407	3,980,141
5,582	102,130,000	942	697	245	4,022,169
—	—	26	17	9	357,800
—	—	21	15	6	297,800
—	—	5	2	3	60,000



表18. 中低收入老人生活津貼

TABLE 18. LIVING ALLOWANCE FOR MID OR LOW INCOME ELDERS

年(月)及區域別 Year (Month) & Locality	總計 Grand Total				低收入戶		
	人數(年月底) Persons			金額(元) Amount (NT.\$)	第1款(省、新北、臺中、 臺南)、第0類(臺北)、 第1類(高雄) Class 1	第2款(省、 臺南)、 第2類 Class 2	人 數 Persons
	計 Total	男 Male	女 Female				
	計 Total	男 Male	女 Female	金額(元) Amount(NT.\$)	人 數 Persons	人 數 Persons	人 數 Persons
九十三年 2004	156,446	75,185	81,261	9,259,999,345	2,150	159,927,299	6,044
九十四年 2005	148,118	70,972	77,146	8,929,514,079	2,235	162,400,260	5,516
九十五年 2006	140,544	65,844	74,700	8,673,015,499	2,110	155,573,970	5,309
九十六年 2007	134,644	62,634	72,010	8,466,957,511	2,085	152,743,275	4,902
九十七年 2008	125,951	58,409	67,542	7,858,750,353	1,980	144,334,275	4,723
九十八年 2009	122,523	56,887	65,636	7,688,978,071	1,929	140,182,524	4,774
九十九年 2010	119,861	55,486	64,375	7,609,079,377	1,890	135,364,659	4,833
九 月 Sept.	119,451	55,382	64,069	636,043,105	1,894	11,171,939	4,854
十 月 Oct.	119,546	55,408	64,138	635,310,498	1,899	11,159,869	4,860
十一月 Nov.	119,655	55,443	64,212	636,790,297	1,891	11,133,859	4,848
十二月 Dec.	119,861	55,486	64,375	638,721,677	1,890	11,154,419	4,833
<b>一〇〇年 2011</b>	<b>118,343</b>	<b>54,521</b>	<b>63,822</b>	<b>1,246,912,615</b>	<b>1,892</b>	<b>22,033,666</b>	<b>4,942</b>
一 月 Jan.	114,713	53,277	61,436	610,781,353	1,856	10,918,568	4,780
二 月 Feb.	118,343	54,521	63,822	636,131,262	1,892	11,115,098	4,942
新 北 市 New Taipei City	7,856	3,785	4,071	45,280,279	104	620,279	469
臺 北 市 Taipei City	11,641	6,399	5,242	61,394,753	1,069	6,184,540	722
臺 中 市 Taichung City	10,247	4,020	6,227	52,431,000	77	462,000	206
臺 南 市 Tainan City	7,915	3,548	4,367	44,027,279	158	944,279	355
高 雄 市 Kaohsiung City	29,206	13,518	15,688	154,906,684	106	636,000	1,322
臺 灣 省 Taiwan Prov.	51,396	23,217	28,179	277,623,267	373	2,238,000	1,851
宜蘭縣 Yilan C.	1,730	744	986	9,816,000	26	156,000	157
桃園縣 Taoyuan C.	6,553	3,335	3,218	33,393,000	40	240,000	148
新竹縣 Hsinchu C.	1,012	575	437	5,342,630	28	168,000	74
苗栗縣 Miaoli C.	2,938	1,272	1,666	15,171,837	10	60,000	179
彰化縣 Changhua C.	4,997	2,176	2,821	27,660,000	2	12,000	28
南投縣 Nantou C.	5,953	2,664	3,289	31,899,000	12	72,000	77
雲林縣 Yunlin C.	5,389	2,446	2,943	29,754,000	—	—	316
嘉義縣 Chiayi C.	5,674	2,549	3,125	33,171,000	10	60,000	63
屏東縣 Pingtung C.	6,615	3,075	3,540	35,966,800	27	162,000	249
臺東縣 Taitung C.	921	458	463	5,145,000	76	456,000	173
花蓮縣 Hualien C.	1,624	726	898	8,307,000	3	18,000	31
澎湖縣 Penghu C.	1,144	444	700	6,585,000	64	384,000	100
基隆市 Keelung City	3,571	1,425	2,146	17,967,000	1	6,000	144
新竹市 Hsinchu City	1,103	457	646	5,862,000	42	252,000	49
嘉義市 Chiayi City	2,172	871	1,301	11,583,000	32	192,000	63
福 建 省 Fuchien Prov.	82	34	48	468,000	5	30,000	17
金門縣 Kinmen C.	73	28	45	420,000	—	—	16
連江縣 Lienchiang C.	9	6	3	48,000	5	30,000	1

Low-Income Families			非低收入戶(未超過最低生活費2.5倍) Mid-Income Families (Under 2.5 Times Minimum of Subsistence)			
新北、臺中、 第1、2類(臺北)、 第3類(高雄) Class 2	第3款(省、新北、臺中、臺南)、 第3、4類(臺北、高雄) Class 3	金額(元) Amount(NT.\$)	未超過1.5倍最低生活費 Under 1.5Times Minimum of Subsistence		最低生活費1.5倍以上 1.5Times Minimum of Subsistence and over	
			人 數 Persons	金額(元) Amount(NT.\$)	人 數 Persons	金額(元) Amount(NT.\$)
444,893,703	7,459	522,759,023	87,064	6,151,873,130	53,729	1,980,546,190
399,788,006	7,621	531,451,340	89,120	6,267,915,741	43,626	1,567,958,732
383,941,450	7,432	515,309,863	89,415	6,277,025,453	36,278	1,341,164,763
353,604,106	6,911	483,101,758	88,534	6,347,244,199	32,212	1,130,264,173
337,148,964	6,435	438,992,253	83,132	5,892,963,191	29,681	1,045,311,670
341,688,464	6,473	446,054,640	81,527	5,752,077,595	27,820	1,008,974,848
347,858,044	6,694	462,651,496	81,725	5,788,373,002	24,719	874,832,176
29,087,079	6,581	39,351,615	81,449	484,482,180	24,673	71,950,292
29,100,989	6,628	38,723,910	81,489	484,311,520	24,670	72,014,210
29,050,819	6,621	39,336,123	81,608	485,229,620	24,687	72,039,876
28,995,466	6,694	39,947,994	81,725	486,435,810	24,719	72,187,988
<b>58,271,691</b>	<b>6,493</b>	<b>75,789,600</b>	<b>80,702</b>	<b>948,178,740</b>	<b>24,314</b>	<b>142,638,918</b>
28,651,358	6,173	36,807,287	78,103	464,931,610	23,801	69,472,530
29,620,333	6,493	38,982,313	80,702	483,247,130	24,314	73,166,388
2,814,000	1,043	6,258,000	5,630	33,758,000	610	1,830,000
4,317,293	1,082	6,405,190	7,220	39,801,330	1,548	4,686,400
1,236,000	440	2,640,000	6,522	39,087,000	3,002	9,006,000
2,136,000	457	2,760,000	5,772	34,668,000	1,173	3,519,000
7,912,410	591	3,553,286	21,048	126,447,000	6,139	16,357,988
11,102,630	2,874	17,329,837	34,464	209,209,800	11,834	37,743,000
942,000	118	708,000	1,244	7,455,000	185	555,000
888,000	221	1,326,000	4,169	25,014,000	1,975	5,925,000
440,630	57	342,000	611	3,666,000	242	726,000
1,074,000	152	900,837	1,782	10,692,000	815	2,445,000
168,000	578	3,540,000	2,774	17,562,000	1,615	6,378,000
462,000	427	2,562,000	4,164	24,984,000	1,273	3,819,000
1,896,000	153	918,000	4,060	24,360,000	860	2,580,000
378,000	127	762,000	4,474	28,290,000	1,000	3,681,000
1,494,000	475	2,875,000	4,627	27,724,800	1,237	3,711,000
1,038,000	169	1,014,000	378	2,262,000	125	375,000
186,000	207	1,242,000	904	5,424,000	479	1,437,000
600,000	42	252,000	845	5,070,000	93	279,000
864,000	81	486,000	2,192	13,152,000	1,153	3,459,000
294,000	10	60,000	703	4,332,000	299	924,000
378,000	57	342,000	1,537	9,222,000	483	1,449,000
102,000	6	36,000	46	276,000	8	24,000
96,000	6	36,000	45	270,000	6	18,000
6,000	—	—	1	6,000	2	6,000

資料來源：直轄市、縣(市)政府。  
說 明：100年起高雄市低收入戶新增第4類。

Source : County and City Government.  
Note : Kaohsiung City's classification of the Households and Persons of Low-Income Families has added Type 4 since 2011.



表20. 人民團體－全國性

單位：團體數

年(季)底別 End of Year(Quarter)	政治團體 Political Associations		職業團體 Occupational Associations			
	政黨 Political Parties	全國性 政治團體 Nation-Wide Political Associations	合計 Total	工業團體 Industrial Associations	商業團體 Commercial Associations	自由職 業團體 Professional Associations
九十年 2001	97	34	236	141	66	29
九十一年 2002	99	36	242	141	70	31
九十二年 2003	102	36	249	142	75	32
九十三年 2004	108	39	253	142	78	33
九十四年 2005	116	40	262	143	82	37
九十五年 2006	122	42	269	143	83	43
九十六年 2007	136	43	278	144	89	45
九十七年 2008	144	43	287	145	96	46
九十八年 2009	158	43	294	146	101	47
第四季 4th Qua.	158	43	294	146	101	47
<b>九十九年 2010</b>	<b>175</b>	<b>43</b>	<b>301</b>	<b>146</b>	<b>107</b>	<b>48</b>
第一季 1st Qua.	165	43	...	...	...	...
第二季 2nd Qua.	167	43	298	145	105	48
第三季 3rd Qua.	174	43	...	...	...	...
第四季 4th Qua.	175	43	301	146	107	48
較上季增減(%) VS. with Last Quarter	0.57	0.00	...	...	...	...
較上年同季增減(%) VS. with Last Year	10.76	0.00	2.38	0.00	5.94	2.13

資料來源：本部民政司、社會司。  
 說明：1. 政黨於99年1月新增鳳凰黨，99年2月新增台灣福利黨，99年3月新增中華天同黨、中華客家黨、大中華梅花黨、中華生產黨及中華精英黨，99年4月新增台灣主義黨，99年6月新增中國洪門致公黨，99年12月新增中華建設黨。  
 2. 因97年1月23日修正「社會團體許可立案作業規定」，98年起新增「環保團體」，原「兩岸團體」依其性質分歸各應屬之團體類別。

TABLE 20. NATIONAL-WIDE CIVIC ASSOCIATIONS

Unit : Associations

合計 Total	社會團體 Social Associations							
	學術文化團體 Academic & Cultural Associations	醫療衛生團體 Medical Associations	宗教團體 Religious Associa- tions	體育團體 Sports Associa- tions	社會服務及慈善團體 Social Services & Charity Associations	國際團體 International Associa- tions	經濟業務團體 Economic Business Associa- tions	環保、同鄉、同學 校友會 及其他 Others(2)
4,407	1,049	390	355	443	918	130	899	223
4,930	1,173	426	397	486	1,049	136	990	273
5,467	1,295	471	455	531	1,135	142	1,109	329
5,997	1,428	514	524	574	1,239	147	1,203	368
6,565	1,570	591	574	624	1,345	149	1,321	391
7,150	1,707	641	633	668	1,475	161	1,443	422
7,796	1,838	698	683	718	1,661	166	1,546	486
8,542	1,960	751	750	779	1,872	170	1,678	582
9,252	2,060	794	827	847	1,973	176	1,768	807
9,252	2,060	794	827	847	1,973	176	1,768	807
<b>9,248</b>	<b>1,964</b>	<b>825</b>	<b>884</b>	<b>934</b>	<b>2,010</b>	<b>141</b>	<b>1,804</b>	<b>686</b>
...	...	...	...	...	...	...	...	...
9,422	2,105	819	889	899	2,052	179	1,827	652
...	...	...	...	...	...	...	...	...
9,248	1,964	825	884	934	2,010	141	1,804	686
...	...	...	...	...	...	...	...	...
-0.04	-4.66	3.90	6.89	10.27	1.88	-19.89	2.04	-18.80

Source : Dept. of Civil and Social Affair, MOI.  
 Note : Due to the revise of the Regulation for Registration of Social Entities on 23 Jan. 2008, the figures of Others include the environmental groups and the former cross-strait associations are reclassified according to their characteristics since 2009.

表21. 國民年金被保險人數按身分、年齡及性別分

單位：人

年(月)底、 年齡別及性別	總計	一般身分	低收入戶	所得未達一定	
				合計	第一目
End of Year (Month), Age & Sex	Grand Total	The General Insured	The Low-income Insured	Total	First Class (1)
九十七年 2008	4,220,905	3,931,145	39,150	8,803	5,657
九十八年 2009	4,014,678	3,562,609	50,392	150,595	99,632
九十九年 2010	3,872,241	3,389,685	51,390	181,379	119,858
九月 Sept.	3,953,483	3,474,155	50,483	178,440	117,847
十月 Oct.	3,937,119	3,455,961	50,957	179,750	118,672
十一月 Nov.	3,895,034	3,413,888	50,952	180,511	119,262
十二月 Dec.	3,872,241	3,389,685	51,390	181,379	119,858
一〇〇年 2011	3,891,010	3,426,803	49,664	163,970	110,083
一月 Jan.	3,893,131	3,430,311	47,113	163,785	109,963
二月 Feb.	3,891,010	3,426,803	49,664	163,970	110,083
總計 Grand Total	3,891,010	3,426,803	49,664	163,970	110,083
計 T.	1,839,123	1,607,801	23,305	62,174	41,277
男 M.	2,051,887	1,819,002	26,359	101,796	68,806
女 F.	533,348	498,119	2,642	11,244	5,811
計 T.	266,426	248,788	887	3,856	1,627
男 M.	266,922	249,331	1,755	7,388	4,184
女 F.	504,368	455,039	5,105	20,377	13,589
計 T.	235,811	214,265	1,345	5,913	3,470
男 M.	268,557	240,774	3,760	14,464	10,119
女 F.	448,602	392,019	8,387	25,751	19,847
計 T.	207,166	182,892	2,682	8,176	6,158
男 M.	241,436	209,127	5,705	17,575	13,689
女 F.	461,931	397,039	11,037	27,755	22,931
計 T.	221,577	190,834	4,687	10,452	8,758
男 M.	240,354	206,205	6,350	17,303	14,173
女 F.	440,174	374,480	9,993	23,657	18,591
計 T.	213,852	179,434	5,453	9,832	8,151
男 M.	226,322	195,046	4,540	13,825	10,440
女 F.	450,703	387,965	6,268	19,590	12,504
計 T.	212,598	178,436	4,054	8,634	5,981
男 M.	238,105	209,529	2,214	10,956	6,523
女 F.	535,854	470,330	3,765	19,755	9,748
計 T.	247,258	212,364	2,555	8,512	4,352
男 M.	288,596	257,966	1,210	11,243	5,396
女 F.	516,030	451,812	2,467	15,841	7,062
計 T.	234,435	200,788	1,642	6,799	2,780
男 M.	281,595	251,024	825	9,042	4,282
女 F.	44.55	44.33	43.77	44.63	43.70
計 T.	44.33	43.96	46.30	45.93	45.26
男 M.	44.75	44.65	41.53	43.84	42.77
女 F.					

資料來源：勞工保險局。

說明：1. 第一目係指家庭總收入平均分配全家人口，每人每月未達當年度最低生活費1.5倍，且未超過臺灣地區平均每人每月消費支出之1倍者。  
2. 第二目係指家庭總收入平均分配全家人口，每人每月未達當年度最低生活費1.5倍，未達2倍，且未超過臺灣地區平均每人每月消費支出之1.3倍者。

TABLE 21. THE INSURED PERSONS OF NATIONAL PENSION BY IDENTITY, AGE AND SEX

Unit : Persons

標準者 Certain Standard	身心障礙者 The Disabled Insured			
	合計 Total	重度以上 Severe & Extreme	中度 Moderate	輕度 Mild
第二目 Second Class (2)	合計 Total	重度以上 Severe & Extreme	中度 Moderate	輕度 Mild
3,146	241,807	88,447	81,367	71,993
50,963	251,082	95,379	83,868	71,835
61,521	249,787	96,166	83,454	70,167
60,593	250,405	95,928	83,755	70,722
61,078	250,451	96,014	83,738	70,699
61,249	249,683	96,037	83,497	70,149
61,521	249,787	96,166	83,454	70,167
53,887	250,573	95,995	83,806	70,772
53,822	251,922	96,061	84,700	71,161
53,887	250,573	95,995	83,806	70,772
53,887	250,573	95,995	83,806	70,772
20,897	145,843	55,451	47,815	42,577
32,990	104,730	40,544	35,991	28,195
5,433	21,343	7,524	7,391	6,428
2,229	12,895	4,509	4,337	4,049
3,204	8,448	3,015	3,054	2,379
6,788	23,847	8,933	8,645	6,269
2,443	14,288	5,237	5,074	3,977
4,345	9,559	3,696	3,571	2,292
5,904	22,445	8,524	8,448	5,473
2,018	13,416	4,998	5,049	3,369
3,886	9,029	3,526	3,399	2,104
4,824	26,100	10,259	9,299	6,542
1,694	15,604	6,135	5,426	4,043
3,130	10,496	4,124	3,873	2,499
5,066	32,044	12,695	10,968	8,381
1,681	19,133	7,557	6,361	5,215
3,385	12,911	5,138	4,607	3,166
7,086	36,880	14,772	12,024	10,084
2,653	21,474	8,593	6,735	6,146
4,433	15,406	6,179	5,289	3,938
10,007	42,004	16,661	12,879	12,464
4,160	23,827	9,434	7,059	7,334
5,847	18,177	7,227	5,820	5,130
8,779	45,910	16,627	14,152	15,131
4,019	25,206	8,988	7,774	8,444
4,760	20,704	7,639	6,378	6,687
46.53	47.66	47.77	46.99	48.32
47.26	47.32	47.45	46.68	47.87
46.07	48.14	48.20	47.40	49.00

Source : Bureau of Labor Insurance, Council of Labor Affairs, Executive Yuan.

Note : 1. First class refers to the monthly income per person, the amount of total family income divided by the number of the family, for the insured persons fails to reach 1.5 times of the lowest living expense of that specific year and does not exceed 1 time of the average monthly consumption per person in Taiwan area.  
2. Second class refers to the monthly income per person, the amount of total family income divided by the number of the family, for the insured persons reaches the 1.5 times but less than 2 times of the lowest living expense of that specific year and does not exceed 1.5 times of the average monthly consumption per person in Taiwan area.

表22. 國民年金核付人數及金額按給付種類分

單位：人、新臺幣千元

年(月)別及區域別 Year(Month) & Locality	總計 Grand Total		老人年金給付 Elderly Pension Payment		老年基本保證年金 Elderly Basic Guaranteed Pension Payment	
	人數 Persons	金額 Amounts	人數 Persons	金額 Amounts	人數 Persons	金額 Amounts
九十七年 2008	935,562	5,642,835	15,191	69,124	887,264	5,328,931
九十八年 2009	1,044,341	37,696,991	108,241	2,445,843	863,953	31,650,282
九十九年 2010	1,109,914	40,498,338	188,853	5,680,534	832,118	30,538,824
九月 Sept.	1,079,588	3,406,113	171,939	520,949	839,693	2,526,402
十月 Oct.	1,083,418	3,418,611	177,063	533,849	837,428	2,516,749
十一月 Nov.	1,087,525	3,421,031	182,525	547,053	834,892	2,508,119
十二月 Dec.	1,092,927	3,480,861	188,853	567,988	832,118	2,488,138
一〇〇年 2011	1,107,503	6,942,856	201,837	1,196,101	830,993	4,988,962
一月 Jan.	1,098,763	3,470,230	196,367	589,701	829,689	2,493,380
二月 Feb.	1,105,852	3,472,626	201,837	606,400	830,993	2,495,582
新北市 New Taipei City	201,609	627,773	38,135	116,949	155,864	467,806
臺北市 Taipei City	165,735	517,148	29,394	91,224	127,438	383,180
臺中市 Taichung City	110,325	350,338	20,649	62,574	83,579	250,674
臺南市 Tainan City	84,447	266,549	14,953	44,494	65,647	197,058
高雄市 Kaohsiung City	129,093	405,986	26,168	75,353	95,926	288,396
臺灣省 Taiwan Prov.	410,718	1,292,544	71,538	212,726	299,729	900,018
宜蘭縣 Yilan C.	28,199	86,938	4,455	12,864	22,344	67,212
桃園縣 Taoyuan C.	76,459	242,851	16,207	49,617	54,447	163,251
新竹縣 Hsinchu C.	26,293	82,468	4,584	13,914	19,728	59,415
苗栗縣 Miaoli C.	24,906	78,525	4,939	14,883	18,306	54,943
彰化縣 Changhua C.	52,312	164,913	8,852	26,787	40,789	122,484
南投縣 Nantou C.	20,651	65,297	3,485	9,916	14,847	44,658
雲林縣 Yunlin C.	27,432	86,834	4,724	14,145	21,306	63,900
嘉義縣 Chiayi C.	17,673	56,351	3,504	9,935	12,853	38,576
屏東縣 Pingtung C.	31,791	100,596	5,957	16,660	20,989	63,080
臺東縣 Taitung C.	14,781	46,736	1,451	4,141	6,980	20,922
花蓮縣 Hualien C.	22,730	71,682	2,746	8,436	13,050	39,147
澎湖縣 Penghu C.	3,278	9,711	774	1,789	2,380	7,146
基隆市 Keelung City	27,849	85,903	3,976	11,882	22,772	68,369
新竹市 Hsinchu City	20,783	65,085	3,464	10,521	16,435	49,397
嘉義市 Chiayi City	15,581	48,654	2,420	7,235	12,503	37,521
福建省 Fuchien Prov.	3,925	12,287	1,000	3,080	2,810	8,451
金門縣 Kinmen C.	3,239	10,207	934	2,867	2,199	6,618
連江縣 Lienchiang C.	686	2,079	66	213	611	1,833

資料來源：勞工保險局。

說明：1. 老年基本保證年金係銜接本保險開辦前之敬老津貼，原住民給付係銜接本保險開辦前之原住民敬老津貼。  
2. 被保險人符合身心障礙年金給付、身心障礙基本保證年金、老人年金給付、老年基本保證年金及遺屬年金給付條件時，僅得擇一請領。  
3. 本表「區域別」係依被保險人戶籍地址統計。

TABLE 22. NATIONAL PENSION INSURANCE PAYMENT BY PERILS

Unit : Persons, NT.\$1,000

原住民給付 Indigenous People Payment		身心障礙年金給付 Pension Payment for the Disabled		身心障礙基本保證年金 Basic Guaranteed Pension Payment for the Disabled		喪葬給付 Funeral Expense		遺屬年金給付 Pension Payment to Relatives	
人數 Persons	金額 Amounts	人數 Persons	金額 Amounts	人數 Persons	金額 Amounts	人數 Persons	金額 Amounts	人數 Persons	金額 Amounts
23,413	140,155	9	52	9,215	73,800	350	30,240	120	533
24,247	858,641	1,157	23,694	22,032	1,116,156	16,578	1,432,339	8,133	170,036
26,555	923,510	2,373	67,523	23,100	1,092,648	19,128	1,652,659	17,787	542,641
25,933	77,901	2,108	6,229	23,025	92,368	1,510	130,464	15,380	51,800
26,123	78,214	2,213	6,620	23,024	92,980	1,577	136,253	15,990	53,947
26,359	78,948	2,276	7,532	23,043	91,728	1,508	130,291	16,922	57,359
26,555	79,148	2,373	7,861	23,100	92,768	2,141	184,982	17,787	59,976
27,009	161,648	2,381	16,379	22,697	183,980	3,097	267,667	19,489	128,119
26,806	80,534	2,443	8,147	23,114	92,884	1,651	142,733	18,693	62,852
27,009	81,114	2,381	8,232	22,697	91,096	1,446	124,934	19,489	65,267
1,940	5,823	404	1,428	2,052	8,224	203	17,539	3,011	10,004
571	1,713	360	1,256	6,173	24,764	109	9,418	1,690	5,593
924	2,772	209	686	2,339	9,384	184	15,898	2,441	8,351
227	681	189	638	1,719	6,880	134	11,578	1,578	5,221
1,345	4,038	342	1,174	2,275	9,132	215	18,576	2,822	9,318
21,986	66,039	875	3,042	8,092	32,520	597	51,581	7,901	26,618
615	1,878	42	165	408	1,632	25	2,160	310	1,028
2,200	6,618	251	854	1,655	6,624	122	10,541	1,577	5,347
885	2,655	56	213	600	2,412	28	2,419	412	1,439
495	1,491	42	138	593	2,420	34	2,938	497	1,712
146	438	117	396	1,187	4,812	71	6,134	1,150	3,861
1,454	4,374	34	122	366	1,476	38	3,283	427	1,469
41	123	64	242	668	2,676	44	3,802	585	1,946
253	759	48	170	525	2,100	38	3,283	452	1,528
3,302	9,879	63	192	467	1,872	67	5,789	946	3,124
5,896	17,694	13	45	157	628	28	2,419	256	887
6,065	18,228	50	181	426	1,708	32	2,765	361	1,217
7	21	4	16	54	216	4	346	55	177
487	1,461	26	81	235	940	24	2,074	329	1,096
111	333	27	87	425	1,700	24	2,074	297	974
29	87	38	138	326	1,304	18	1,555	247	814
16	48	2	8	47	192	4	346	46	162
15	45	2	8	41	168	4	346	44	156
1	3	—	—	6	24	—	—	2	6

Source : Bureau of Labor Insurance, Council of Labor Affairs, Executive Yuan.

Note : 1. Elderly Basic Guaranteed Pension Payment has substituted Elders' Welfare Allowance, and Indigenous People Payment has substituted Elderly Indigenous people's Welfare Allowance.

2. The insured Person is entitled to request for one payment only if he or she qualifies with the pension payment for the disabled, basic guaranteed pension payment for the disabled, elderly pension payment, elderly basic guaranteed pension payment and relatives pension payment at the same time.

3. Locality refers to the insured persons' household registration addresses.

表23. 辦理土地登記及標示變更登記—按月別分

年 (月) 別 Year (Month)	土地登記 Registration of Land		土地標示變更登記 Registration of Change in Land Descriptions	
	總筆數 Total Plots	總面積 (平方公尺) Total Area (m <sup>2</sup> )	合 計 Total	
			筆 數 Plots	面 積 (平方公尺) Area (m <sup>2</sup> )
九十一年 2002	4,782,793	4,288,191,945	1,031,426	1,539,482,688
九十二年 2003	3,918,283	3,183,363,735	818,577	1,257,031,996
九十三年 2004	4,108,560	3,559,457,717	830,377	1,581,861,173
九十四年 2005	4,180,615	2,727,087,646	833,471	812,294,256
九十五年 2006	4,190,681	3,196,763,236	797,468	797,854,724
九十六年 2007	3,908,103	5,011,215,669	785,599	1,937,571,348
九十七年 2008	3,467,268	5,432,895,627	558,327	2,384,968,018
九十八年 2009	3,353,082	4,616,226,617	513,010	1,403,008,911
九十九年 2010	3,651,562	3,273,510,542	621,312	1,392,232,547
二月 Feb.	202,364	170,077,852	19,853	43,352,563
三月 Mar.	289,483	319,008,569	38,334	179,275,629
四月 Apr.	289,615	194,505,418	33,706	48,525,839
五月 May	317,198	313,416,512	35,449	169,223,781
六月 June	299,683	307,780,043	39,781	176,276,138
七月 July	296,328	193,847,163	38,352	51,270,782
八月 Aug.	276,160	197,352,552	34,954	54,134,608
九月 Sept.	263,377	180,426,780	31,089	46,808,333
十月 Oct.	365,340	286,312,000	113,956	148,459,110
十一月 Nov.	419,036	336,531,023	151,809	190,889,772
十二月 Dec.	337,227	229,010,306	42,608	67,556,664
<b>一〇〇年 2011</b>	<b>773,073</b>	<b>614,802,070</b>	<b>49,859</b>	<b>124,868,549</b>
一月 Jan.	447,059	355,707,868	33,200	77,907,686
二月 Feb.	326,014	259,094,202	16,659	46,960,863
較上月增減(%) VS. with Last Month	-27.08	-27.16	-49.82	-39.72
較上年同月增減(%) VS. with Last Year	61.10	52.34	-16.09	8.32

資料來源：直轄市、縣〔市〕政府。  
 說 明：1. 土地登記係指土地標示變更、所有權第一次、移轉及他項權利等各項登記之總計。  
 2. 筆數：依各實際辦理之土地筆數計算，土地以地號為基本計算單位，即1地號為1筆。  
 -106-

TABLE 23. REGISTRATION OF LAND AND REGISTRATION OF CHANGE IN LAND DESCRIPTIONS - BY MONTH

Registration of Change in Land Descriptions				
分 割 Subdivision	合 併 Combination	重測、重劃		
筆 數 Plots	面 積 (平方公尺) Area (m <sup>2</sup> )	筆 數 Plots	面 積 (平方公尺) Area (m <sup>2</sup> )	筆 數 Plots
210,116	362,877,097	51,106	61,105,249	303,321
260,611	383,499,555	54,927	49,470,817	323,913
292,119	368,374,810	73,775	58,162,752	289,929
253,653	326,509,343	74,451	51,891,325	380,745
229,697	305,362,015	75,812	47,088,560	360,762
228,161	306,606,313	79,983	58,570,379	371,206
200,781	335,817,653	41,610	46,538,729	218,764
189,312	284,851,163	25,489	47,669,305	200,695
220,945	394,488,032	29,318	76,582,272	223,974
11,757	14,931,473	1,478	3,419,808	323
18,517	25,186,641	1,991	4,209,884	1,934
19,438	32,876,805	2,198	4,416,807	699
16,713	26,741,205	2,155	5,860,984	293
19,933	32,456,258	2,017	4,381,809	4,398
17,423	34,381,998	2,217	5,403,870	1,464
17,133	37,012,857	2,223	5,087,540	1,419
17,981	26,323,055	2,296	11,014,203	879
22,092	51,924,837	3,067	5,388,677	73,263
25,663	42,689,880	4,003	8,955,887	110,614
19,922	33,597,921	3,206	14,234,680	10,085
<b>29,943</b>	<b>41,543,924</b>	<b>4,930</b>	<b>22,933,422</b>	<b>569</b>
19,753	26,704,475	3,156	12,254,815	406
10,190	14,839,448	1,774	10,678,607	163
-48.41	-44.43	-43.79	-12.86	-59.85
-13.33	-0.62	20.03	212.26	-49.54

Source : County and City Government.  
 Note : 1.Registration of Land contains Change in Land Descriptions, Initial Registration, Ownership Transfer, Other Rights.  
 2.Plots refer to each land number as a unit.  
 -107-

表23. 辦理土地登記及標示變更登記—按月別分(續)

年 (月) 別 Year (Month)	土地標示變更登記			
	Resurvey /Readjust	減 失 Reduction	地目變更 Change	
	面積 (平方公尺) Area (m <sup>2</sup> )	筆 數 Plots	面 積 (平方公尺) Area (m <sup>2</sup> )	筆 數 Plots
九十一年 2002	251,291,499	115	58,350	19,428
九十二年 2003	232,725,400	122	39,429	24,008
九十三年 2004	181,569,305	226	151,994	31,990
九十四年 2005	205,381,319	14	13,908	34,464
九十五年 2006	189,597,832	49	19,767	33,227
九十六年 2007	242,274,551	81	525,992	28,136
九十七年 2008	258,525,429	194	105,967	20,327
九十八年 2009	289,446,929	47	144,905	12,606
九十九年 2010	232,742,518	26	93,229	67,126
二 月 Feb.	751,451	1	136	2,544
三 月 Mar.	2,383,547	1	1	7,383
四 月 Apr.	541,131	—	—	7,674
五 月 May	279,778	2	518	8,712
六 月 June	2,415,404	7	12,857	5,511
七 月 July	1,623,053	7	18,840	12,622
八 月 Aug.	952,629	1	2,590	7,020
九 月 Sept.	558,549	1	955	4,112
十 月 Oct.	69,931,086	—	—	3,434
十一月 Nov.	126,305,073	1	33	4,194
十二月 Dec.	8,527,076	—	—	2,804
<b>一〇〇年 2011</b>	<b>552,691</b>	<b>31</b>	<b>226,471</b>	<b>2,367</b>
一 月 Jan.	374,674	31	226,471	1,581
二 月 Feb.	178,017	—	—	786
較上月增減(%) VS. with Last Month	-52.49	-100.00	-100.00	-50.28
較上年同月增減(%) VS. with Last Year	-76.31	-100.00	-100.00	-69.10

TABLE 23. REGISTRATION OF LAND AND REGISTRATION OF CHANGE IN LAND DESCRIPTIONS - BY MONTH (CONT.)

in Land Category	Registration of Change in Land Descriptions				
	使用編定 Designation	其 他 Others			
	面積 (平方公尺) Area (m <sup>2</sup> )	筆 數 Plots	面 積 (平方公尺) Area (m <sup>2</sup> )	筆 數 Plots	面 積 (平方公尺) Area (m <sup>2</sup> )
	8,463,873	...	...	447,340	855,686,619
	8,404,110	83,704	429,097,376	71,292	153,795,308
	9,541,088	80,735	835,807,098	61,603	128,254,128
	9,058,336	50,952	170,265,020	39,192	49,175,007
	8,894,498	57,099	187,661,399	40,822	59,230,652
	8,784,117	47,325	1,288,749,489	30,707	32,060,507
	7,236,408	54,583	1,715,733,376	22,068	21,010,457
	9,161,721	47,617	743,061,225	37,244	28,673,663
	38,689,349	49,927	617,414,728	29,996	32,222,420
	730,174	2,833	22,117,867	917	1,401,653
	6,872,811	5,659	137,426,135	2,849	3,196,610
	6,397,122	2,578	3,285,174	1,119	1,008,800
	5,623,977	4,278	127,426,895	3,296	3,290,424
	3,078,424	4,680	130,284,412	3,235	3,646,974
	3,881,773	3,567	5,048,475	1,052	912,773
	3,204,160	3,771	4,681,543	3,387	3,193,289
	1,586,042	3,720	6,205,743	2,100	1,119,786
	2,910,541	4,839	11,008,002	7,261	7,295,966
	2,509,727	4,994	8,195,542	2,340	2,233,631
	1,127,894	5,289	8,735,472	1,302	1,333,621
	<b>1,473,086</b>	<b>10,137</b>	<b>56,913,167</b>	<b>1,882</b>	<b>1,225,787</b>
	1,185,992	7,022	36,452,154	1,251	709,104
	287,095	3,115	20,461,013	631	516,683
	-75.79	-55.64	-43.87	-49.56	-27.14
	-60.68	9.95	-7.49	-31.19	-63.14

表24. 辦理土地登記及標示變更登記—按區域別分

區域別 Locality	土地登記 Registration of Land		土地標示變更登記 合計 Total	
	總筆數 Total Plots	總面積 (平方公尺) Total Area (m <sup>2</sup> )	筆數 Plots	面積 (平方公尺) Area (m <sup>2</sup> )
	一〇〇年二月 Feb., 2011	326,014	259,094,202	16,659
新北市 New Taipei City	56,302	20,159,209	805	1,220,014
臺北市 Taipei City	20,776	1,991,175	522	453,151
臺中市 Taichung City	46,423	27,031,288	1,915	2,540,481
臺南市 Tainan City	76,574	69,498,694	1,494	5,383,137
高雄市 Kaohsiung City	47,491	28,767,698	1,597	2,851,436
臺灣省 Taiwan Prov.	77,905	111,346,709	10,273	34,489,188
宜蘭縣 Yilan C.	3,743	3,177,637	578	499,732
桃園縣 Taoyuan C.	19,160	16,350,055	1,574	2,806,392
新竹縣 Hsinchu C.	5,980	7,444,470	617	1,329,649
苗栗縣 Miaoli C.	6,162	11,071,878	1,480	6,394,648
彰化縣 Changhua C.	8,492	15,617,166	1,843	10,704,209
南投縣 Nantou C.	4,218	20,475,032	534	3,531,829
雲林縣 Yunlin C.	4,899	7,365,389	615	2,308,109
嘉義縣 Chiayi C.	4,228	8,070,807	559	2,088,267
屏東縣 Pingtung C.	5,448	5,999,214	739	1,023,166
臺東縣 Taitung C.	1,976	3,945,769	388	1,260,135
花蓮縣 Hualien C.	3,220	4,865,317	379	951,865
澎湖縣 Penghu C.	1,130	388,942	403	163,445
基隆市 Keelung City	2,973	1,828,310	250	1,293,149
新竹市 Hsinchu City	4,399	4,247,971	138	49,348
嘉義市 Chiayi City	1,877	498,753	176	85,247
福建省 Fuchien Prov.	543	299,429	53	23,457
金門縣 Kinmen C.	525	298,466	45	23,087
連江縣 Lienchiang C.	18	964	8	370

資料來源：直轄市、縣〔市〕政府。  
說明：土地登記係指土地標示變更、所有權第一次、移轉及他項權利之總計。

TABLE 24. REGISTRATION OF LAND AND REGISTRATION OF CHANGE IN LAND DESCRIPTIONS - BY LOCALITY

Registration of Change in Land Descriptions				
分割 Subdivision	合併 Combination	重測、重劃 Plots	筆數 Plots	面積 (平方公尺) Area (m <sup>2</sup> )
10,190	14,839,448	1,774	10,678,607	163
588	825,434	61	290,420	—
352	330,014	160	97,060	—
1,194	867,173	289	1,392,615	61
755	569,079	253	2,662,420	6
1,161	2,333,750	183	396,403	11
6,095	9,896,336	822	5,834,589	85
368	268,169	37	54,877	—
1,062	753,672	175	1,703,502	4
390	634,876	101	646,950	12
1,054	1,149,657	73	191,401	25
673	511,274	95	122,932	13
336	2,942,393	73	429,135	18
318	318,726	72	1,656,495	—
277	604,727	43	191,892	—
397	541,427	54	232,141	4
218	1,045,609	25	146,011	—
313	836,629	26	57,956	4
357	141,421	10	10,752	5
67	34,097	10	376,168	—
113	45,221	10	1,584	—
152	68,437	18	12,794	—
45	17,662	6	5,100	—
37	17,292	6	5,100	—
8	370	—	—	—

Source : County and City Government.  
Note : Registration of Land contains Change in Descriptions, Initial Registration, Ownership Transfer, Other Rights.



表24. 辦理土地登記及標示變更登記—按區域別分(續)

區域別 Locality	土地標示變更登記			
	Resurvey /Readjust	減失 Reduction	地目變更 Change	
	面積 (平方公尺) Area (m <sup>2</sup> )	筆數 Plots	面積 (平方公尺) Area (m <sup>2</sup> )	筆數 Plots
一〇〇年二月 Feb., 2011	178,017	—	—	786
新北市 New Taipei City	—	—	—	42
臺北市 Taipei City	—	—	—	10
臺中市 Taichung City	35,152	—	—	172
臺南市 Tainan City	1,705	—	—	163
高雄市 Kaohsiung City	9,237	—	—	84
臺灣省 Taiwan Prov.	131,923	—	—	314
宜蘭縣 Yilan C.	—	—	—	35
桃園縣 Taoyuan C.	1,924	—	—	73
新竹縣 Hsinchu C.	854	—	—	2
苗栗縣 Miaoli C.	61,589	—	—	18
彰化縣 Changhua C.	5,096	—	—	46
南投縣 Nantou C.	45,539	—	—	5
雲林縣 Yunlin C.	—	—	—	2
嘉義縣 Chiayi C.	—	—	—	40
屏東縣 Pingtung C.	8,570	—	—	44
臺東縣 Taitung C.	—	—	—	18
花蓮縣 Hualien C.	3,272	—	—	11
澎湖縣 Penghu C.	5,078	—	—	—
基隆市 Keelung City	—	—	—	2
新竹市 Hsinchu City	—	—	—	14
嘉義市 Chiayi City	—	—	—	4
福建省 Fuchien Prov.	—	—	—	1
金門縣 Kinmen C.	—	—	—	1
連江縣 Lienchiang C.	—	—	—	—

TABLE 24. REGISTRATION OF LAND AND REGISTRATION OF CHANGE IN LAND DESCRIPTIONS - BY LOCALITY (CONT.)

in Land Category	Registration of Change in Land Descriptions				
	使用編定 Designation	其他 Others			
	面積 (平方公尺) Area (m <sup>2</sup> )	筆數 Plots	面積 (平方公尺) Area (m <sup>2</sup> )	筆數 Plots	面積 (平方公尺) Area (m <sup>2</sup> )
	287,095	3,115	20,461,013	631	516,683
	27,238	95	50,158	19	26,764
	26,077	—	—	—	—
	65,811	85	86,207	114	93,522
	28,753	286	2,114,681	31	6,498
	16,646	72	69,725	86	25,675
	122,401	2,577	18,140,241	380	363,698
	2,391	90	162,058	48	12,237
	76,329	212	212,524	48	58,441
	232	86	36,393	26	10,345
	4,561	295	4,944,973	15	42,466
	5,779	978	9,991,497	38	67,632
	845	53	101,863	49	12,054
	175	178	299,148	45	33,566
	15,135	166	1,245,586	33	30,927
	7,100	170	157,281	70	76,647
	2,994	125	50,953	2	14,568
	1,823	23	50,908	2	1,276
	—	29	5,587	2	606
	2,253	171	880,631	—	—
	1,703	1	839	—	—
	1,081	—	—	2	2,934
	168	—	—	1	527
	168	—	—	1	527
	—	—	—	—	—

表25. 辦理土地所有權登記—按月別分

年 (月) 別 Year (Month)	所有權第一次登記 Initial Registration		移 轉	
	筆數 Plots	面積 (平方公尺) Area (m <sup>2</sup> )	合 計 Total	
			筆數 Plots	面積 (平方公尺) Area (m <sup>2</sup> )
九十一年 2002	15,955	63,124,084	1,616,286	1,193,078,085
九十二年 2003	11,559	30,433,810	1,362,825	1,010,717,360
九十三年 2004	11,399	97,123,406	1,401,762	985,413,049
九十四年 2005	13,410	215,224,388	1,349,456	838,523,810
九十五年 2006	17,420	615,264,994	1,340,463	903,840,949
九十六年 2007	19,239	1,268,719,239	1,307,190	901,787,833
九十七年 2008	23,262	1,299,056,795	1,261,788	883,172,473
九十八年 2009	23,786	1,601,738,091	1,240,974	801,056,965
九十九年 2010	17,538	242,974,888	1,370,463	845,151,001
二月 Feb.	1,935	24,214,845	83,114	50,151,837
三月 Mar.	317	3,281,468	116,148	73,895,936
四月 Apr.	375	5,810,877	116,707	77,130,953
五月 May	127	168,194	121,770	78,718,737
六月 June	254	1,267,148	116,780	67,880,633
七月 July	330	1,984,974	115,428	66,109,488
八月 Aug.	1,008	7,266,672	109,393	69,221,941
九月 Sept.	176	214,862	105,530	71,098,783
十月 Oct.	3,128	1,643,897	113,106	66,950,008
十一月 Nov.	4,484	3,539,850	118,879	68,639,631
十二月 Dec.	1,986	1,408,808	133,950	83,058,151
<b>一〇〇年 2011</b>	<b>1,456</b>	<b>3,828,757</b>	<b>473,403</b>	<b>350,421,944</b>
一月 Jan.	731	733,622	255,904	206,819,040
二月 Feb.	725	3,095,135	217,499	143,602,904
較上月增減(%) VS. with Last Month	-0.82	321.90	-15.01	-30.57
較上年同月增減(%) VS. with Last Year	-62.53	-87.22	161.69	186.34

資料來源：直轄市、縣(市)政府。  
 說明：1. 贈與舍夫妻贈與。  
 2. 100年1月「其他」因縣市合併或升格直轄市辦理接管業務致筆數及面積大幅增加。

TABLE 25. REGISTRATION OF LAND OWNERSHIP - BY MONTH

登 記 Registration of Ownership Transfer					
買 賣 Transaction			拍 賣 Auction		
筆數 Plots	面積 (平方公尺) Area (m <sup>2</sup> )	總價額(按公 告現值計)(元) Amount(Announced Current Values)(NT.\$)	筆數 Plots	面積 (平方公尺) Area (m <sup>2</sup> )	總價額(按公 告現值計)(元) Amount(Announced Current Values)(NT.\$)
654,745	388,944,333	...	...	...	...
639,550	318,052,319	...	85,574	36,726,111	...
727,537	344,214,251	...	86,658	52,834,934	...
737,979	317,984,433	1,412,829,970,135	62,769	42,345,915	117,873,967,519
740,617	364,735,921	1,419,211,488,124	52,397	40,931,427	114,133,721,203
712,809	369,674,837	1,387,158,789,007	49,928	36,674,446	87,145,688,513
643,394	344,500,891	1,313,433,501,739	46,394	32,589,196	76,178,719,172
631,432	312,821,149	1,580,529,910,144	50,734	28,503,039	84,596,739,452
736,040	343,950,589	2,106,571,433,296	47,566	35,637,818	91,034,491,800
43,976	21,277,399	133,851,739,370	3,063	2,176,503	6,710,976,911
59,161	31,273,993	181,830,711,311	4,459	2,576,883	6,352,505,471
59,511	29,322,829	178,612,178,007	4,680	3,440,991	9,147,052,726
65,619	30,294,782	163,638,884,694	4,004	2,634,529	7,487,427,361
64,356	27,791,710	181,277,120,403	4,153	2,834,970	10,704,130,250
62,750	30,405,581	233,911,230,633	3,862	2,281,323	6,019,667,834
56,131	26,447,553	139,120,040,580	3,589	2,255,310	9,863,244,631
57,440	28,708,624	165,023,707,807	3,380	5,201,613	6,041,702,391
61,895	27,252,291	149,886,678,037	3,730	2,544,552	7,150,143,823
67,090	29,944,278	161,122,905,491	4,006	2,603,714	6,426,947,388
74,227	32,277,032	216,752,079,607	4,037	3,907,763	7,757,854,381
<b>121,191</b>	<b>53,268,016</b>	<b>400,101,771,184</b>	<b>6,424</b>	<b>4,538,713</b>	<b>13,427,992,232</b>
78,506	31,132,226	250,219,166,104	3,992	3,001,631	8,056,723,626
42,685	22,135,789	149,882,605,079	2,432	1,537,082	5,371,268,606
-45.63	-28.90	-40.10	-39.08	-48.79	-33.33
-2.94	4.03	11.98	-20.60	-29.38	-19.96

Source: County and City Government.  
 Note: 1. Gift include Gift from Spouse.  
 2. The taking over affairs increased substantially for some cities or counties merged or elevated to municipalities resulted in a mass increase of "Others" in Jan. 2011.

表25. 辦理土地所有權登記—按月別分(續)

年 (月) 別 Year (Month)	移 轉 登 記			
	繼 承 Inheritance		贈 與 Gift	
	筆 數 Plots	面 積 (平方公尺) Area (m <sup>2</sup> )	筆 數 Plots	面 積 (平方公尺) Area (m <sup>2</sup> )
九十一年 2002	246,082	220,500,281	187,107	198,708,805
九十二年 2003	270,652	190,234,270	192,608	240,423,385
九十三年 2004	273,838	171,480,132	160,604	195,520,075
九十四年 2005	271,124	164,288,351	148,359	140,511,458
九十五年 2006	270,160	162,941,536	142,447	135,758,077
九十六年 2007	275,222	175,165,054	155,023	148,592,457
九十七年 2008	285,931	177,354,655	160,290	151,687,351
九十八年 2009	284,996	169,439,455	150,379	129,851,804
九十九年 2010	298,581	184,917,988	155,411	122,431,399
二月 Feb.	15,776	10,055,331	11,838	8,749,721
三月 Mar.	26,935	15,921,861	13,718	10,813,584
四月 Apr.	26,615	14,541,896	12,810	10,488,424
五月 May	27,220	16,702,304	12,232	11,007,915
六月 June	26,390	14,484,263	12,038	10,306,183
七月 July	26,250	13,119,993	12,601	9,876,556
八月 Aug.	27,238	21,037,850	12,297	8,938,993
九月 Sept.	23,266	15,699,050	11,618	9,067,092
十月 Oct.	23,459	14,982,692	11,453	9,536,186
十一月 Nov.	25,398	14,641,563	12,552	10,363,542
十二月 Dec.	27,907	20,341,662	15,160	11,253,954
<b>一〇〇年 2011</b>	<b>37,981</b>	<b>32,412,329</b>	<b>28,279</b>	<b>19,868,264</b>
一月 Jan.	22,745	22,653,781	18,572	12,542,924
二月 Feb.	15,236	9,758,548	9,707	7,325,341
較上月增減(%) VS. with Last Month	-33.01	-56.92	-47.73	-41.60
較上年同月增減(%) VS. with Last Year	-3.42	-2.95	-18.00	-16.28

TABLE 25. REGISTRATION OF LAND OWNERSHIP - BY MONTH (CONT.)

Registration of Ownership Transfer			
徵 收 Expropriation		其 他 Others	
筆 數 Plots	面 積 (平方公尺) Area (m <sup>2</sup> )	筆 數 Plots	面 積 (平方公尺) Area (m <sup>2</sup> )
72,488	38,426,149	455,864	346,498,518
33,602	17,566,813	140,839	207,714,462
25,436	9,391,220	127,689	211,972,437
23,954	11,458,000	105,271	161,935,653
17,506	8,988,528	117,336	190,485,460
13,149	4,713,517	101,059	166,967,522
16,253	7,483,281	109,526	169,557,100
18,777	9,758,171	104,656	150,683,347
18,184	14,057,386	114,681	144,155,821
1,936	570,538	6,525	7,322,345
2,079	1,844,674	9,796	11,464,942
2,953	1,163,681	10,138	18,173,132
2,327	5,663,087	10,368	12,416,120
1,121	502,108	8,722	11,961,399
487	168,496	9,478	10,257,539
435	78,854	9,703	10,463,382
886	267,844	8,940	12,154,561
1,478	1,251,142	11,091	11,383,146
836	378,555	8,997	10,707,979
1,521	753,520	11,098	14,524,220
<b>4,504</b>	<b>2,912,480</b>	<b>275,024</b>	<b>237,422,142</b>
2,591	1,963,335	129,498	135,525,143
1,913	949,145	145,526	101,896,999
-26.17	-51.66	12.38	-24.81
-1.19	66.36	2,130.28	1,291.59

表26. 辦理土地所有權登記—按區域別分

區域別 Locality	所有權第一次登記 Initial Registration		移 轉	
	筆數 Plots	面積 (平方公尺) Area (m <sup>2</sup> )	合 計 Total	
			筆數 Plots	面積 (平方公尺) Area (m <sup>2</sup> )
一〇〇年二月 Feb., 2011	725	3,095,135	217,499	143,602,904
新 北 市 New Taipei City	5	915	37,150	15,105,824
臺 北 市 Taipei City	4	2,587	8,330	1,044,911
臺 中 市 Taichung City	22	27,351	33,361	21,560,639
臺 南 市 Tainan City	57	73,353	68,219	50,926,636
高 雄 市 Kaohsiung City	3	7,892	36,034	23,485,887
臺 灣 省 Taiwan Prov.	633	2,982,918	34,032	31,237,036
宜 蘭 縣 Yilan C.	84	242,817	1,572	1,360,777
桃 園 縣 Taoyuan C.	6	563	8,667	5,077,105
新 竹 縣 Hsinchu C.	191	20,360	2,584	2,374,665
苗 栗 縣 Miaoli C.	13	2,931	2,220	2,723,101
彰 化 縣 Changhua C.	20	36,972	3,538	2,541,263
南 投 縣 Nantou C.	265	185,495	1,835	2,419,345
雲 林 縣 Yunlin C.	2	1,186	2,412	2,199,167
嘉 義 縣 Chiayi C.	21	2,398,795	2,246	2,009,316
屏 東 縣 Pingtung C.	7	31,258	2,538	2,744,458
臺 東 縣 Taitung C.	2	301	806	1,358,259
花 蓮 縣 Hualien C.	9	35,609	1,284	1,679,099
澎 湖 縣 Penghu C.	4	25,503	537	153,187
基 隆 市 Keelung City	—	—	1,074	382,245
新 竹 市 Hsinchu City	5	600	1,951	3,965,072
嘉 義 市 Chiayi City	4	528	768	249,977
福 建 省 Fuchien Prov.	1	119	373	241,971
金 門 縣 Kinmen C.	—	—	364	241,496
連 江 縣 Lienchiang C.	1	119	9	475

資料來源：直轄市、縣〔市〕政府。

TABLE 26. REGISTRATION OF LAND OWNERSHIP - BY LOCALITY

登 記 Registration of Ownership Transfer					
買 賣 Transaction			拍 賣 Auction		
筆數 Plots	面積 (平方公尺) Area (m <sup>2</sup> )	總價額(按公 告現值計)(元) Amount(Announced Current Values)(NT.\$)	筆數 Plots	面積 (平方公尺) Area (m <sup>2</sup> )	總價額(按公 告現值計)(元) Amount(Announced Current Values)(NT.\$)
42,685	22,135,789	149,882,605,079	2,432	1,537,082	5,371,268,606
8,520	2,756,414	16,805,635,960	270	115,300	357,709,554
4,940	474,513	79,365,886,686	107	19,585	1,830,249,874
5,406	1,547,977	9,206,469,294	142	61,501	168,605,795
2,572	1,142,124	4,802,397,974	370	290,798	441,885,797
4,343	1,251,378	8,500,930,340	409	296,006	624,897,133
16,802	14,928,030	31,138,730,611	1,130	752,208	1,946,246,072
706	762,130	1,203,178,926	40	13,980	43,623,162
5,201	2,386,662	12,978,261,772	249	57,407	224,509,067
1,424	965,841	3,769,048,200	39	31,099	114,554,607
1,064	1,162,177	1,340,390,023	52	14,563	31,185,860
1,381	1,084,623	2,393,538,072	136	101,559	214,751,991
685	864,871	756,772,597	74	117,529	88,861,563
849	758,371	1,157,250,967	133	140,139	211,882,183
644	548,185	561,765,763	79	84,194	148,268,669
949	834,066	1,159,167,585	128	109,651	127,542,667
326	473,293	350,931,336	19	19,234	27,008,273
735	802,620	1,148,048,517	49	33,784	77,942,728
108	38,894	57,634,769	5	796	581,739
700	280,977	687,513,553	80	10,082	38,340,452
1,563	3,874,212	2,904,709,081	27	10,382	537,511,637
467	91,109	670,519,450	20	7,809	59,681,475
102	35,353	62,554,214	4	1,684	1,674,381
97	35,030	61,923,453	4	1,684	1,674,381
5	323	630,761	—	—	—

Source : County and City Government.

表26. 辦理土地所有權登記—按區域別分(續)

區域別 Locality	移 轉 登 記			
	繼 承 Inheritance		贈 與 Gift	
	筆數 Plots	面積 (平方公尺) Area (m <sup>2</sup> )	筆數 Plots	面積 (平方公尺) Area (m <sup>2</sup> )
一〇〇年二月 Feb., 2011	15,236	9,758,548	9,707	7,325,341
新 北 市 New Taipei City	2,233	927,716	1,979	1,083,457
臺 北 市 Taipei City	753	59,547	890	70,313
臺 中 市 Taichung City	1,054	324,637	1,079	607,060
臺 南 市 Tainan City	2,041	1,040,090	705	683,702
高 雄 市 Kaohsiung City	1,273	631,658	853	518,358
臺 灣 省 Taiwan Prov.	7,720	6,667,143	4,124	4,314,040
宜 蘭 縣 Yilan C.	387	265,017	211	215,519
桃 園 縣 Taoyuan C.	1,396	1,776,027	1,004	477,947
新 竹 縣 Hsinchu C.	529	570,688	404	477,161
苗 栗 縣 Miaoli C.	643	541,361	292	601,811
彰 化 縣 Changhua C.	941	578,151	512	419,537
南 投 縣 Nantou C.	415	376,881	232	363,421
雲 林 縣 Yunlin C.	878	625,837	309	459,623
嘉 義 縣 Chiayi C.	801	543,783	180	187,312
屏 東 縣 Pingtung C.	676	697,632	348	493,280
臺 東 縣 Taitung C.	84	101,100	105	269,504
花 蓮 縣 Hualien C.	196	364,820	152	268,420
澎 湖 縣 Penghu C.	313	76,359	61	16,943
基 隆 市 Keelung City	132	27,286	97	24,960
新 竹 市 Hsinchu City	180	39,924	150	32,859
嘉 義 市 Chiayi City	149	82,278	67	5,741
福 建 省 Fuchien Prov.	162	107,756	77	48,411
金 門 縣 Kinmen C.	160	107,629	76	48,403
連 江 縣 Lienchiang C.	2	127	1	8

TABLE 26. REGISTRATION OF LAND OWNERSHIP - BY LOCALITY (CONT.)

Registration of Ownership Transfer			
徵 收 Expropriation		其 他 Others	
筆數 Plots	面積 (平方公尺) Area (m <sup>2</sup> )	筆數 Plots	面積 (平方公尺) Area (m <sup>2</sup> )
1,913	949,145	145,526	101,896,999
140	23,819	24,008	10,199,117
17	98	1,623	420,855
232	59,542	25,448	18,959,921
414	437,153	62,117	47,332,769
57	37,829	29,099	20,750,658
1,053	390,703	3,203	4,184,912
17	3,633	211	100,498
356	65,226	461	313,837
—	—	188	329,876
65	19,009	104	384,180
119	10,578	449	346,815
61	21,868	368	674,775
40	31,586	203	183,611
122	63,055	420	582,787
140	75,698	297	534,131
84	65,584	188	429,545
3	276	149	209,179
—	—	50	20,195
25	223	40	38,717
—	—	31	7,695
21	33,968	44	29,072
—	—	28	48,767
—	—	27	48,750
—	—	1	17

表27. 辦理土地他項權利登記—按月別分

TABLE 27. REGISTRATION OF OTHER RIGHTS IN LAND - BY MONTH

年 (月) 別 Year (Month)	總 計 Grand Total		抵			
			合 計 Total		設 定 Creation	
	筆數 Plots	面積 (平方公尺) Area (m <sup>2</sup> )	筆數 Plots	面積 (平方公尺) Area (m <sup>2</sup> )	筆數 Plots	面積 (平方公尺) Area (m <sup>2</sup> )
九十一年 2002	2,119,126	1,492,507,088	2,070,289	1,351,614,314	930,809	509,934,123
九十二年 2003	1,725,322	885,180,569	1,684,614	739,767,183	788,272	260,098,822
九十三年 2004	1,865,022	895,060,089	1,814,440	782,111,467	870,187	266,082,336
九十四年 2005	1,984,278	861,045,192	1,937,423	751,532,581	928,557	265,441,832
九十五年 2006	2,035,330	879,802,569	1,990,051	781,113,607	961,461	279,747,330
九十六年 2007	1,796,075	903,137,248	1,757,640	797,984,482	839,811	281,634,160
九十七年 2008	1,623,891	865,698,340	1,591,025	771,813,084	746,340	285,513,424
九十八年 2009	1,575,312	810,422,650	1,540,234	681,511,159	711,959	216,914,602
九十九年 2010	1,642,249	793,152,105	1,610,516	719,440,606	731,272	244,399,218
二 月 Feb.	97,462	52,358,607	94,853	47,239,687	43,749	17,423,483
三 月 Mar.	134,684	62,555,536	131,359	55,540,180	61,237	18,666,552
四 月 Apr.	138,827	63,037,749	136,037	58,393,039	61,508	18,026,491
五 月 May	159,852	65,305,800	156,821	58,809,737	64,565	20,945,205
六 月 June	142,868	62,356,124	140,004	54,432,179	63,047	22,816,684
七 月 July	142,218	74,481,919	139,325	65,764,985	62,668	19,901,139
八 月 Aug.	130,805	66,729,331	128,351	63,088,297	56,598	18,149,819
九 月 Sept.	126,582	62,304,801	124,471	57,421,887	58,276	19,947,800
十 月 Oct.	135,150	69,258,986	133,058	63,028,573	61,269	18,961,076
十一月 Nov.	143,864	73,461,770	141,701	69,051,294	66,470	28,563,719
十二月 Dec.	158,683	76,986,684	156,477	70,233,768	71,799	22,264,871
<b>一〇〇年 2011</b>	<b>248,355</b>	<b>135,682,820</b>	<b>243,720</b>	<b>126,793,585</b>	<b>111,082</b>	<b>34,656,577</b>
一 月 Jan.	157,224	70,247,520	154,327	64,393,955	71,312	22,208,256
二 月 Feb.	91,131	65,435,300	89,393	62,399,630	39,770	12,448,321
較上月增減(%) VS. with Last Month	-42.04	-6.85	-42.08	-3.10	-44.23	-43.95
較上年同月增減(%) VS. with Last Year	-6.50	24.98	-5.76	32.09	-9.10	-28.55

資料來源：直轄市、縣(市)政府。

押 權 Mortgage Rights						其他權利 Others	
移 轉 Transfer		變 更 Change		塗 銷 Cancellation			
筆數 Plots	面積 (平方公尺) Area (m <sup>2</sup> )	筆數 Plots	面積 (平方公尺) Area (m <sup>2</sup> )	筆數 Plots	面積 (平方公尺) Area (m <sup>2</sup> )	筆數 Plots	面積 (平方公尺) Area (m <sup>2</sup> )
85,349	109,945,856	164,804	136,650,669	889,327	595,083,666	48,837	140,892,775
34,223	44,749,059	85,048	67,936,055	777,071	366,983,247	40,708	145,413,386
62,123	65,030,138	86,904	62,649,508	795,226	388,349,485	50,582	112,948,622
85,986	45,714,750	86,124	73,238,958	836,756	367,137,040	46,855	109,512,612
86,757	70,547,513	98,529	71,453,547	843,304	359,365,217	45,279	98,688,962
51,992	69,773,010	92,969	72,159,896	772,868	374,417,417	38,435	105,152,766
64,023	91,885,843	79,409	59,556,487	701,253	334,857,330	32,866	93,885,255
60,034	55,888,700	97,207	86,079,971	671,034	322,627,886	35,078	128,911,491
47,116	23,865,738	113,974	98,974,350	718,154	352,201,300	31,733	73,711,499
946	2,871,274	6,893	5,845,863	43,265	21,099,067	2,609	5,118,920
779	2,071,370	8,540	7,578,947	60,803	27,223,312	3,325	7,015,356
4,685	1,951,187	7,999	7,321,355	61,845	31,094,006	2,790	4,644,710
21,787	2,316,979	8,695	7,829,931	61,774	27,717,622	3,031	6,496,064
9,050	1,411,953	9,038	8,118,057	58,869	22,085,486	2,864	7,923,945
1,938	2,725,599	12,335	11,950,887	62,384	31,187,360	2,893	8,716,934
2,552	3,446,424	12,961	11,072,464	56,240	30,419,590	2,454	3,641,035
973	1,054,951	8,863	9,469,294	56,359	26,949,842	2,111	4,882,914
718	687,622	9,501	6,243,559	61,570	37,136,316	2,092	6,230,412
815	1,164,520	9,846	7,854,908	64,570	31,468,149	2,163	4,410,475
1,720	1,880,052	10,580	7,104,966	72,378	38,983,880	2,206	6,752,916
<b>4,679</b>	<b>6,204,917</b>	<b>17,246</b>	<b>14,284,886</b>	<b>110,713</b>	<b>71,647,206</b>	<b>4,635</b>	<b>8,889,235</b>
2,151	4,760,763	10,868	7,610,267	69,996	29,814,669	2,897	5,853,565
2,528	1,444,154	6,378	6,674,619	40,717	41,832,537	1,738	3,035,670
17.53	-69.67	-41.31	-12.29	-41.83	40.31	-39.58	-61.51
167.23	-49.70	-7.47	14.18	-5.89	98.27	-35.57	-59.85

Source : County and City Government.

表28. 辦理土地他項權利登記—按區域別分

區域別 Locality	總計 Grand Total		抵 合 計 Total			
	筆數 Plots	面積 (平方公尺) Area (m <sup>2</sup> )	筆數 Plots	面積 (平方公尺) Area (m <sup>2</sup> )	設 定 Creation	
					筆數 Plots	面積 (平方公尺) Area (m <sup>2</sup> )
一〇〇年二月 Feb., 2011	91,131	65,435,300	89,393	62,399,630	39,770	12,448,321
新 北 市 New Taipei City	18,342	3,832,456	18,261	3,626,707	8,948	688,374
臺 北 市 Taipei City	11,920	490,526	11,874	468,032	5,910	207,978
臺 中 市 Taichung City	11,125	2,902,818	10,867	2,823,110	5,364	1,126,277
臺 南 市 Tainan City	6,804	13,115,568	6,773	13,103,934	2,624	1,054,017
高 雄 市 Kaohsiung City	9,857	2,422,483	9,748	2,388,798	3,915	857,471
臺 灣 省 Taiwan Prov.	32,967	42,637,566	31,754	39,955,166	12,941	8,493,204
宜 蘭 縣 Yilan C.	1,509	1,074,311	1,459	1,024,979	643	353,486
桃 園 縣 Taoyuan C.	8,913	8,465,995	8,804	7,436,652	3,777	2,469,974
新 竹 縣 Hsinchu C.	2,588	3,719,796	2,477	3,367,513	966	458,253
苗 栗 縣 Miaoli C.	2,449	1,951,198	2,382	1,911,686	754	616,041
彰 化 縣 Changhua C.	3,091	2,334,721	2,939	2,266,204	1,246	999,497
南 投 縣 Nantou C.	1,584	14,338,363	1,496	14,232,709	479	586,685
雲 林 縣 Yunlin C.	1,870	2,856,926	1,823	2,816,633	606	699,083
嘉 義 縣 Chiayi C.	1,402	1,574,430	1,259	1,458,191	459	579,626
屏 東 縣 Pingtung C.	2,164	2,200,332	2,112	1,961,121	780	681,660
臺 東 縣 Taitung C.	780	1,327,074	676	947,594	227	379,996
花 蓮 縣 Hualien C.	1,548	2,198,744	1,362	1,968,869	469	437,020
澎 湖 縣 Penghu C.	186	46,808	186	46,808	65	23,948
基 隆 市 Keelung City	1,649	152,917	1,649	152,917	666	21,699
新 竹 市 Hsinchu City	2,305	232,951	2,244	213,509	1,410	112,144
嘉 義 市 Chiayi City	929	163,001	886	149,782	394	74,090
福 建 省 Fuchien Prov.	116	33,883	116	33,883	68	21,001
金 門 縣 Kinmen C.	116	33,883	116	33,883	68	21,001
連 江 縣 Lienchiang C.	—	—	—	—	—	—

資料來源：直轄市、縣(市)政府。

TABLE 28. REGISTRATION OF OTHER RIGHTS IN LAND - BY LOCALITY

移 轉 Transfer		押 權 Mortgage Rights				其 他 權 利 Others	
筆 數 Plots	面 積 (平方公尺) Area (m <sup>2</sup> )	變 更 Change		塗 銷 Cancellation		筆 數 Plots	面 積 (平方公尺) Area (m <sup>2</sup> )
		筆 數 Plots	面 積 (平方公尺) Area (m <sup>2</sup> )	筆 數 Plots	面 積 (平方公尺) Area (m <sup>2</sup> )		
2,528	1,444,154	6,378	6,674,619	40,717	41,832,537	1,738	3,035,670
477	51,660	738	418,251	8,098	2,468,423	81	205,749
34	2,330	725	69,001	5,205	188,723	46	22,494
66	14,783	852	354,627	4,585	1,327,423	258	79,708
252	63,657	549	2,871,717	3,348	9,114,543	31	11,634
849	64,143	797	339,294	4,187	1,127,890	109	33,685
849	1,247,190	2,709	2,617,060	15,255	27,597,713	1,213	2,682,400
24	34,724	209	172,038	583	464,731	50	49,332
94	70,186	527	544,989	4,406	4,351,502	109	1,029,343
288	600,444	147	147,528	1,076	2,161,288	111	352,283
20	32,523	770	415,110	838	848,012	67	39,512
59	44,906	252	205,762	1,382	1,016,038	152	68,517
28	17,115	88	152,995	901	13,475,914	88	105,654
37	384,210	193	440,289	987	1,293,051	47	40,293
4	11,787	28	56,215	768	810,563	143	116,239
144	31,167	159	166,815	1,029	1,081,479	52	239,211
12	9,419	55	123,692	382	434,488	104	379,480
2	603	113	126,606	778	1,404,640	186	229,875
25	5,381	10	5,366	86	12,113	—	—
—	—	43	30,881	940	100,336	—	—
5	190	86	14,114	743	87,061	61	19,443
107	4,535	29	14,660	356	56,497	43	13,219
1	391	8	4,668	39	7,823	—	—
1	391	8	4,668	39	7,823	—	—
—	—	—	—	—	—	—	—

Source : County and City Government.

表29. 辦理建物登記及標示變更登記—按月別分

TABLE 29. REGISTRATION OF BUILDINGS AND REGISTRATION OF CHANGE IN BUILDING DESCRIPTIONS - BY MONTH

年 (月) 別 Year (Month)	建物登記 Registration of Buildings		建物標示變更登記 Registration of Change in Building Descriptions	
	總棟數 Total Buildings	總面積 (平方公尺) Total Area (m <sup>2</sup> )	合 計	Total
			棟 數 Buildings	面 積 (平方公尺) Area (m <sup>2</sup> )
九十一年 2002	1,947,619	351,445,072	145,560	30,078,257
九十二年 2003	1,944,009	326,272,190	222,148	59,718,201
九十三年 2004	2,079,192	306,509,761	225,775	33,594,607
九十四年 2005	2,206,473	323,124,704	217,289	35,497,571
九十五年 2006	2,239,371	348,905,471	178,904	43,553,148
九十六年 2007	2,078,871	313,176,892	218,356	36,806,020
九十七年 2008	1,913,315	292,492,372	170,285	33,309,858
九十八年 2009	1,893,810	317,805,175	177,156	66,094,739
九十九年 2010	1,933,939	340,181,812	208,287	74,617,577
二月 Feb.	117,138	21,208,420	8,250	4,028,331
三月 Mar.	154,878	27,620,055	9,331	5,622,141
四月 Apr.	155,714	27,344,738	9,295	5,366,082
五月 May	175,318	30,529,177	8,897	4,966,460
六月 June	161,438	26,620,568	10,884	4,776,447
七月 July	152,849	28,960,498	8,915	4,590,953
八月 Aug.	142,335	25,201,461	11,001	5,051,725
九月 Sept.	140,186	23,437,558	10,729	4,442,727
十月 Oct.	189,385	33,788,508	48,357	10,450,306
十一月 Nov.	199,807	34,006,131	49,592	12,455,046
十二月 Dec.	183,133	33,475,186	14,702	6,596,849
一〇〇年 2011	<b>288,933</b>	<b>65,261,232</b>	<b>15,778</b>	<b>8,127,315</b>
一月 Jan.	185,587	43,516,174	10,402	5,190,341
二月 Feb.	103,346	21,745,058	5,376	2,936,974
較上月增減(%) VS. with Last Month	-44.31	-50.03	-48.32	-43.41
較上年同月增減(%) VS. with Last Year	-11.77	2.53	-34.84	-27.09

Registration of Change in Building Descriptions				
分 割	Subdivision	合 併	Combination	重測、重劃
棟 數	面 積	棟 數	面 積	棟 數
Buildings	Area (m <sup>2</sup> )	Buildings	Area (m <sup>2</sup> )	Buildings
1,661	514,930	555	161,034	...
1,956	670,590	512	208,560	117,724
2,257	486,576	720	78,187	129,013
2,333	339,065	619	99,276	127,953
2,385	440,913	910	81,740	98,760
2,148	581,889	638	61,737	138,953
2,105	424,310	624	100,431	99,736
1,640	487,268	536	113,136	77,169
1,606	319,797	434	133,494	93,401
111	26,233	35	6,584	21
200	17,472	16	24,283	44
106	18,078	25	13,166	5
85	8,353	16	4,516	67
114	15,571	26	9,975	2,581
120	20,967	64	31,305	247
159	33,359	35	3,764	19
112	20,913	77	9,697	110
138	48,605	37	5,984	37,340
152	57,485	40	9,065	39,220
233	20,833	42	3,582	5,076
<b>201</b>	<b>31,614</b>	<b>69</b>	<b>13,809</b>	<b>76</b>
147	24,008	57	2,194	66
54	7,606	12	11,615	10
-63.27	-68.32	-78.95	429.45	-84.85
-51.35	-71.01	-65.71	76.42	-52.38

資料來源：直轄市、縣(市)政府。  
 說明：1. 建物登記係指建物標示變更、所有權第一次、移轉及他項權利等各項登記之總計。  
 2. 91年以前為增建。  
 3. 棟數：依各實際辦理之建物棟數計算，建物以建號為基本計算單位，即1建號為1棟。

Source: County and City Government.  
 Note: 1.Registration of Buildings contains Change in Building Descriptions, Initial Registration, Ownership Transfer, Other Rights.  
 2.Include Only Addition before 2002.  
 3.Buildings refer to each building number as a unit.



表29. 辦理建物登記及標示變更登記—按月別分(續)

年 (月) 別 Year(Month)	建物標示變更登記			
	Resurvey/Readjust	減 失 Reduction	門牌整編	
	面 積 (平方公尺) Area (m <sup>2</sup> )	棟 數 Buildings	面 積 (平方公尺) Area (m <sup>2</sup> )	棟 數 Buildings
九十一年 2002	...	8,960	3,215,184	...
九十二年 2003	16,701,025	10,278	2,301,540	61,393
九十三年 2004	11,682,700	9,838	2,831,722	54,995
九十四年 2005	11,258,435	9,466	3,032,747	51,354
九十五年 2006	9,324,936	9,689	2,987,354	35,790
九十六年 2007	12,290,612	9,596	2,824,068	34,879
九十七年 2008	14,204,221	7,814	3,011,133	33,797
九十八年 2009	12,487,056	7,734	2,318,177	31,460
九十九年 2010	14,703,812	10,355	3,254,282	31,854
二 月 Feb.	19,204	447	118,402	3,328
三 月 Mar.	6,386	743	285,510	2,261
四 月 Apr.	646	956	355,877	2,482
五 月 May	8,248	1,081	370,560	1,895
六 月 June	357,548	906	267,343	2,064
七 月 July	40,602	901	234,550	2,318
八 月 Aug.	3,159	1,198	363,610	3,388
九 月 Sept.	6,886	653	248,420	2,286
十 月 Oct.	5,553,873	939	277,989	3,604
十一月 Nov.	6,624,483	905	302,343	2,940
十二月 Dec.	822,917	1,062	262,619	2,668
<b>一〇〇年 2011</b>	<b>55,458</b>	<b>1,090</b>	<b>421,124</b>	<b>3,531</b>
一 月 Jan.	52,563	739	269,358	2,178
二 月 Feb.	2,895	351	151,765	1,353
較上月增減(%) VS. with Last Month	-94.49	-52.50	-43.66	-37.88
較上年同月增減(%) VS. with Last Year	-84.93	-21.48	28.18	-59.34

TABLE 29. REGISTRATION OF BUILDINGS AND REGISTRATION OF CHANGE IN BUILDING DESCRIPTIONS - BY MONTH (CONT.)

Registration of Change in Building Descriptions				
Doorplate Reorganized	增修改建(2) Addition/Reconstruction	其 他 Others		
面 積 (平方公尺) Area (m <sup>2</sup> )	棟 數 Buildings	面 積 (平方公尺) Area (m <sup>2</sup> )	棟 數 Buildings	面 積 (平方公尺) Area (m <sup>2</sup> )
...	601	1,342,316	133,783	24,844,793
8,863,322	556	879,898	29,729	30,093,266
8,038,834	548	997,971	28,404	9,478,617
7,826,115	608	1,579,121	24,956	11,362,811
5,987,193	588	1,258,084	30,782	23,472,927
5,228,562	616	2,332,614	31,526	13,486,538
5,242,452	733	1,777,643	25,476	8,549,669
5,083,921	659	2,545,526	57,958	43,059,655
5,856,828	702	1,554,006	69,935	48,795,357
490,728	44	69,945	4,264	3,297,235
323,173	134	161,412	5,933	4,803,905
437,574	55	164,410	5,666	4,376,331
343,251	39	50,916	5,714	4,180,615
620,520	47	105,265	5,146	3,400,225
501,677	47	111,462	5,218	3,650,390
633,600	52	117,629	6,150	3,896,603
419,907	56	100,769	7,435	3,636,135
525,756	76	115,505	6,223	3,922,593
491,609	54	158,736	6,281	4,811,325
643,387	56	269,652	5,565	4,573,859
<b>621,524</b>	<b>101</b>	<b>177,234</b>	<b>10,710</b>	<b>6,806,553</b>
406,073	55	112,089	7,160	4,324,055
215,450	46	65,145	3,550	2,482,498
-46.94	-16.36	-41.88	-50.42	-42.59
-56.10	4.55	-6.86	-16.74	-24.71

表30. 辦理建物登記及標示變更登記—按區域別分

TABLE 30. REGISTRATION OF BUILDINGS AND CHANGE IN BUILDING DESCRIPTIONS - BY LOCALITY

區域別 Locality	建物登記 Registration of Buildings		建物標示變更登記	
	總棟數 Total Buildings	總面積 (平方公尺) Total Area (m <sup>2</sup> )	合計	Total
			棟數 Buildings	面積 (平方公尺) Area (m <sup>2</sup> )
一〇〇年二月 Feb., 2011	103,346	21,745,058	5,376	2,936,974
新 北 市 New Taipei City	25,297	4,326,742	1,609	1,198,954
臺 北 市 Taipei City	16,292	1,817,123	378	282,736
臺 中 市 Taichung City	13,406	3,118,620	686	99,008
臺 南 市 Tainan City	8,024	3,373,471	605	236,252
高 雄 市 Kaohsiung City	11,954	3,230,990	634	694,894
臺 灣 省 Taiwan Prov.	28,251	5,851,331	1,460	421,693
宜蘭縣 Yilan C.	1,163	192,368	51	5,361
桃園縣 Taoyuan C.	10,089	1,871,179	547	187,816
新竹縣 Hsinchu C.	2,108	410,707	87	15,087
苗栗縣 Miaoli C.	1,255	258,138	110	16,656
彰化縣 Changhua C.	1,970	491,144	74	69,756
南投縣 Nantou C.	856	209,107	107	26,234
雲林縣 Yunlin C.	1,000	655,406	53	30,309
嘉義縣 Chiayi C.	702	141,090	28	4,403
屏東縣 Pingtung C.	1,645	417,944	113	23,938
臺東縣 Taitung C.	379	63,937	14	2,234
花蓮縣 Hualien C.	1,224	215,360	33	5,008
澎湖縣 Penghu C.	195	31,338	11	2,505
基隆市 Keelung City	1,406	124,463	63	5,309
新竹市 Hsinchu City	3,357	626,901	98	19,423
嘉義市 Chiayi City	902	142,250	71	7,656
福 建 省 Fuchien Prov.	122	26,783	4	3,436
金門縣 Kinmen C.	122	26,783	4	3,436
連江縣 Lienchiang C.	—	—	—	—

Registration of Change in Building Descriptions				
分割	Subdivision	合併	Combination	重測、重劃
棟數	面積	棟數	面積	棟數
Buildings	Area (m <sup>2</sup> )	Buildings	Area (m <sup>2</sup> )	Buildings
54	7,606	12	11,615	10
12	1,143	—	—	—
21	1,771	7	252	—
2	553	—	—	—
2	281	—	—	—
4	644	1	10,732	4
13	3,213	4	631	6
2	234	—	—	—
—	—	—	—	—
3	1,916	—	—	—
2	273	—	—	—
—	—	—	—	6
2	390	1	124	—
—	—	—	—	—
—	—	—	—	—
—	—	—	—	—
—	—	—	—	—
—	—	—	—	—
—	—	—	—	—
—	—	—	—	—
—	—	—	—	—
—	—	—	—	—
—	—	—	—	—
—	—	—	—	—
—	—	—	—	—
—	—	—	—	—
—	—	—	—	—
—	—	—	—	—
—	—	—	—	—
—	—	—	—	—
—	—	—	—	—
—	—	—	—	—
—	—	—	—	—
—	—	—	—	—
—	—	—	—	—
—	—	—	—	—
—	—	—	—	—
—	—	—	—	—
—	—	—	—	—
—	—	—	—	—
—	—	—	—	—
—	—	—	—	—
—	—	—	—	—
—	—	—	—	—
—	—	—	—	—
—	—	—	—	—
—	—	—	—	—
—	—	—	—	—
—	—	—	—	—
—	—	—	—	—
—	—	—	—	—
—	—	—	—	—
—	—	—	—	—
—	—	—	—	—
—	—	—	—	—
—	—	—	—	—
—	—	—	—	—
—	—	—	—	—

資料來源：直轄市、縣（市）政府。

說明：1. 建物登記係指建物標示變更、所有權第一次、移轉及他項權利等各項登記之總計。  
2. 同表27說明3。

Source : County and City Government.

Note : 1.Registration of Building contains Change in Building Descriptions, Initial Registration, Ownership Transfer and Other Rights.

2.See Table 27 Note 3.

表30. 辦理建物登記及標示變更登記－按區域別分(續)

區 域 別 Locality	建物標示變更登記			
	Resurvey/Readjust	減 失 Reduction	門牌整編	
	面 積 (平方公尺) Area (m <sup>2</sup> )	棟 數 Buildings	面 積 (平方公尺) Area (m <sup>2</sup> )	棟 數 Buildings
一〇〇年二月 Feb., 2011	2,895	351	151,765	1,353
新 北 市 New Taipei City	—	26	6,664	304
臺 北 市 Taipei City	—	38	6,991	126
臺 中 市 Taichung City	—	36	9,661	191
臺 南 市 Tainan City	—	41	15,999	102
高 雄 市 Kaohsiung City	553	45	6,437	130
臺 灣 省 Taiwan Prov.	2,342	165	106,013	500
宜蘭縣 Yilan C.	—	16	1,014	16
桃園縣 Taoyuan C.	—	31	45,956	60
新竹縣 Hsinchu C.	—	17	2,993	45
苗栗縣 Miaoli C.	—	17	1,735	53
彰化縣 Changhua C.	2,342	12	27,467	29
南投縣 Nantou C.	—	6	3,058	73
雲林縣 Yunlin C.	—	2	212	28
嘉義縣 Chiayi C.	—	4	731	13
屏東縣 Pingtung C.	—	19	10,815	75
臺東縣 Taitung C.	—	1	134	8
花蓮縣 Hualien C.	—	9	1,651	12
澎湖縣 Penghu C.	—	7	653	2
基隆市 Keelung City	—	5	372	8
新竹市 Hsinchu City	—	7	7,965	31
嘉義市 Chiayi City	—	12	1,257	47
福 建 省 Fuchien Prov.	—	—	—	—
金門縣 Kinmen C.	—	—	—	—
連江縣 Lienchiang C.	—	—	—	—

TABLE 30. REGISTRATION OF BUILDINGS AND CHANGE IN BUILDING DESCRIPTIONS - BY LOCALITY (CONT.)

Registration of Change in Building Descriptions				
Doorplate Reorganized	增修改建 Addition/Reconstruction	其 他 Others		
面 積 (平方公尺) Area (m <sup>2</sup> )	棟 數 Buildings	面 積 (平方公尺) Area (m <sup>2</sup> )	棟 數 Buildings	面 積 (平方公尺) Area (m <sup>2</sup> )
215,450	46	65,145	3,550	2,482,498
61,103	2	10,673	1,265	1,119,370
13,796	9	6,182	177	253,744
21,773	7	9,650	450	57,371
17,338	—	—	460	202,635
24,619	1	512	449	651,398
76,822	24	34,851	748	197,821
1,909	3	571	14	1,633
16,223	6	22,398	450	103,239
6,744	1	301	21	3,133
7,198	1	528	37	6,922
4,823	3	4,133	24	30,991
12,656	3	1,039	22	8,966
4,104	1	3,295	22	22,698
1,564	—	—	11	2,109
10,663	3	858	16	1,602
1,090	1	175	2	748
1,166	1	996	11	1,194
234	—	—	2	1,618
702	—	—	50	4,235
3,732	1	558	54	6,347
4,014	—	—	12	2,385
—	3	3,277	1	159
—	3	3,277	1	159
—	—	—	—	—

表31. 辦理建物所有權登記—按月別分

年 (月) 別 Year (Month)	所有權第一次登記 Initial Registration		移 轉 合 計 Total	
	棟 數 Buildings	面 積 (平方公尺) Area (m <sup>2</sup> )	棟 數 Buildings	面 積 (平方公尺) Area (m <sup>2</sup> )
	九十一年 2002	121,827	38,764,385	478,186
九十二年 2003	114,011	30,174,265	487,474	74,154,087
九十三年 2004	131,025	35,542,701	549,799	69,003,394
九十四年 2005	149,591	39,293,677	544,191	65,231,028
九十五年 2006	173,608	41,887,128	554,291	67,564,960
九十六年 2007	172,459	42,111,856	524,640	62,608,453
九十七年 2008	154,254	39,243,064	495,566	56,971,045
九十八年 2009	108,469	29,153,907	513,886	57,303,050
九十九年 2010	90,945	25,940,529	529,972	67,528,570
二月 Feb.	8,531	2,478,790	32,694	4,225,957
三月 Mar.	7,156	1,869,532	46,107	5,358,148
四月 Apr.	7,113	1,925,300	45,105	5,535,283
五月 May	6,817	1,890,084	45,957	5,285,651
六月 June	6,154	1,847,741	45,056	5,589,870
七月 July	8,127	3,043,342	44,127	5,604,310
八月 Aug.	8,445	2,012,892	38,645	4,804,148
九月 Sept.	6,134	1,765,488	40,123	4,981,422
十月 Oct.	8,281	2,194,787	43,921	7,462,879
十一月 Nov.	7,362	2,209,419	47,069	5,504,162
十二月 Dec.	8,864	2,545,465	53,692	7,720,816
<b>一〇〇年 2011</b>	<b>16,484</b>	<b>4,495,329</b>	<b>94,711</b>	<b>26,483,011</b>
一月 Jan.	9,671	2,644,951	62,507	20,375,125
二月 Feb.	6,813	1,850,378	32,204	6,107,885
較上月增減(%) VS. with Last Month	-29.55	-30.04	-48.48	-70.02
較上年同月增減(%) VS. with Last Year	-20.14	-25.35	-1.50	44.53

資料來源：直轄市、縣(市)政府。  
 說明：1. 贈與含夫妻贈與。  
 2. 100年1月「其他」因縣市合併或升格直轄市辦理接管業務致筆數及面積大幅增加。

TABLE 31. REGISTRATION OF BUILDINGS' OWNERSHIP - BY MONTH

登 記 Registration of Ownership Transfer			
買 賣 Transaction		拍 賣 Auction	
棟 數 Buildings	面 積 (平方公尺) Area (m <sup>2</sup> )	棟 數 Buildings	面 積 (平方公尺) Area (m <sup>2</sup> )
320,285	50,343,124	...	...
349,706	53,898,390	57,899	7,986,912
418,187	50,350,125	54,717	7,576,439
434,888	49,805,656	33,295	5,187,249
450,167	52,403,259	25,467	4,342,050
414,641	47,043,756	25,596	3,454,754
379,326	41,798,194	24,954	3,477,782
388,298	40,482,955	28,713	3,909,106
406,689	45,248,134	22,178	3,976,586
24,658	2,884,338	1,608	249,548
34,880	3,782,498	2,078	303,270
34,130	3,684,425	2,001	290,449
36,097	3,881,512	1,975	412,446
34,893	3,875,317	2,114	710,672
34,300	4,108,471	1,717	247,283
29,256	3,400,759	1,566	340,031
30,872	3,348,828	1,605	346,520
33,601	3,678,729	1,589	252,272
37,013	4,054,689	1,775	242,594
41,187	4,636,725	1,775	246,629
<b>65,201</b>	<b>7,247,619</b>	<b>2,953</b>	<b>510,324</b>
41,974	4,737,878	1,861	318,306
23,227	2,509,741	1,092	192,018
-44.66	-47.03	-41.32	-39.68
-5.80	-12.99	-32.09	-23.05

Source: County and City Government.  
 Note: 1. Gift include Gift from Spouse.  
 2. The taking over affairs increased substantially for some cities or counties merged or elevated to municipalities resulted in a mass increase of "Others" in Jan. 2011.

表31. 辦理建物所有權登記—按月別分(續)

年 (月) 別 Year (Month)	移 轉 登 記		
	繼 承 Inheritance		贈 與
	棟 數 Buildings	面 積 (平方公尺) Area (m <sup>2</sup> )	棟 數 Buildings
九十一年 2002	27,738	5,057,577	28,281
九十二年 2003	31,433	4,523,740	31,702
九十三年 2004	33,710	4,043,582	30,116
九十四年 2005	32,732	3,933,954	29,553
九十五年 2006	32,737	3,935,925	29,323
九十六年 2007	34,700	4,088,960	31,418
九十七年 2008	35,766	4,351,335	31,760
九十八年 2009	36,579	4,313,528	33,256
九十九年 2010	39,006	4,777,030	35,561
二月 Feb.	2,197	245,846	2,731
三月 Mar.	3,626	482,837	3,150
四月 Apr.	3,548	428,234	2,994
五月 May	3,166	381,198	2,790
六月 June	3,289	393,318	2,657
七月 July	3,465	410,464	2,760
八月 Aug.	3,528	445,751	2,609
九月 Sept.	3,058	364,242	2,621
十月 Oct.	3,163	370,911	2,638
十一月 Nov.	3,473	440,829	2,649
十二月 Dec.	3,638	475,626	3,656
<b>一〇〇年 2011</b>	<b>5,182</b>	<b>638,467</b>	<b>7,448</b>
一月 Jan.	3,009	380,943	5,108
二月 Feb.	2,173	257,524	2,340
較上月增減(%) VS. with Last Month	-27.78	-32.40	-54.19
較上年同月增減(%) VS. with Last Year	-1.09	4.75	-14.32

TABLE 31. REGISTRATION OF BUILDINGS' OWNERSHIP - BY MONTH(CONT.)

Registration of Ownership Transfer			
Gift	其 他 Others		
面 積 (平方公尺) Area (m <sup>2</sup> )	棟 數 Buildings	面 積 (平方公尺) Area (m <sup>2</sup> )	
4,934,638	101,882	14,033,645	
4,166,299	16,734	3,578,745	
3,599,854	13,069	3,433,394	
3,400,119	13,723	2,904,050	
3,309,494	16,597	3,574,233	
3,678,186	18,285	4,342,797	
3,646,743	23,760	3,696,991	
3,720,376	27,040	4,877,085	
4,118,483	26,538	9,408,337	
332,879	1,500	513,347	
354,677	2,373	434,865	
329,222	2,432	802,954	
296,796	1,929	313,699	
285,377	2,103	325,186	
385,412	1,885	452,680	
300,644	1,686	316,964	
312,189	1,967	609,642	
288,867	2,930	2,872,100	
313,133	2,159	452,917	
407,242	3,436	1,954,594	
<b>855,373</b>	<b>13,927</b>	<b>17,231,227</b>	
578,592	10,555	14,359,406	
276,781	3,372	2,871,821	
-52.16	-68.05	-80.00	
-16.85	124.80	459.43	

表32. 辦理建物所有權登記－按區域別分

區域別 Locality	所有權第一次登記 Initial Registration		移 轉	
	棟數 Buildings	面積 (平方公尺) Area (m <sup>2</sup> )	合計	Total
			棟數 Buildings	面積 (平方公尺) Area (m <sup>2</sup> )
一〇〇年二月 Feb., 2011	6,813	1,850,378	32,204	6,107,885
新北市New Taipei City	1,144	227,599	7,816	1,502,377
臺北市Taipei City	884	120,430	4,962	471,994
臺中市Taichung City	1,015	476,536	4,248	806,464
臺南市Tainan City	1,291	260,333	2,521	824,981
高雄市Kaohsiung City	427	172,524	3,822	1,327,204
臺灣省Taiwan Prov.	2,023	587,377	8,795	1,165,734
宜蘭縣Yilan C.	106	26,377	376	43,443
桃園縣Taoyuan C.	449	145,546	3,156	379,945
新竹縣Hsinchu C.	283	105,344	628	75,030
苗栗縣Miaoli C.	144	33,631	346	60,859
彰化縣Changhua C.	210	49,508	502	82,398
南投縣Nantou C.	60	21,087	233	44,958
雲林縣Yunlin C.	122	43,988	320	54,097
嘉義縣Chiayi C.	103	29,437	200	32,691
屏東縣Pingtung C.	113	31,191	488	82,351
臺東縣Taitung C.	31	8,848	115	15,755
花蓮縣Hualien C.	47	13,696	404	55,644
澎湖縣Penghu C.	35	7,622	71	7,580
基隆市Keelung City	13	4,651	495	37,951
新竹市Hsinchu City	260	58,603	1,171	151,837
嘉義市Chiayi City	47	7,847	290	41,194
福建省Fuchien Prov.	29	5,579	40	9,132
金門縣Kinmen C.	29	5,579	40	9,132
連江縣Lienchiang C.	—	—	—	—

資料來源：直轄市、縣〔市〕政府。

TABLE 32. REGISTRATION OF BUILDINGS' OWNERSHIP - BY LOCALITY

登 記 Registration of Ownership Transfer			
買 賣 Transaction		拍 賣 Auction	
棟數 Buildings	面積 (平方公尺) Area (m <sup>2</sup> )	棟數 Buildings	面積 (平方公尺) Area (m <sup>2</sup> )
23,227	2,509,741	1,092	192,018
5,895	565,583	73	7,719
3,559	312,827	64	9,714
3,333	369,436	76	6,728
1,271	160,913	103	11,026
2,405	298,693	225	58,193
6,741	798,879	551	98,636
260	28,197	15	1,402
2,577	286,493	162	15,776
531	60,638	18	2,019
255	43,288	23	2,197
336	50,211	26	3,566
139	23,899	22	9,537
218	33,779	27	3,348
134	21,083	22	5,866
292	40,117	68	7,045
79	11,025	7	840
267	38,541	77	8,326
26	4,128	—	—
352	27,146	38	2,751
1,077	106,525	15	29,749
198	23,810	31	6,214
23	3,410	—	—
23	3,410	—	—
—	—	—	—

Source : County and City Government.

表32. 辦理建物所有權登記—按區域別分(續)

區域別 Locality	移轉登記		
	繼承 Inheritance		贈與
	棟數 Buildings	面積 (平方公尺) Area (m <sup>2</sup> )	棟數 Buildings
一〇〇年二月 Feb., 2011	2,173	257,524	2,340
新北市 New Taipei City	400	36,128	538
臺北市 Taipei City	350	30,098	603
臺中市 Taichung City	222	28,016	276
臺南市 Tainan City	191	28,023	100
高雄市 Kaohsiung City	283	32,267	221
臺灣省 Taiwan Prov.	722	102,156	593
宜蘭縣 Yilan C.	53	7,358	45
桃園縣 Taoyuan C.	180	23,328	174
新竹縣 Hsinchu C.	35	5,593	32
苗栗縣 Miaoli C.	29	7,352	30
彰化縣 Changhua C.	60	9,156	53
南投縣 Nantou C.	39	5,422	22
雲林縣 Yunlin C.	48	6,597	17
嘉義縣 Chiayi C.	25	3,335	12
屏東縣 Pingtung C.	70	9,628	35
臺東縣 Taitung C.	14	1,781	13
花蓮縣 Hualien C.	29	3,737	27
澎湖縣 Penghu C.	27	1,873	16
基隆市 Keelung City	46	3,547	56
新竹市 Hsinchu City	36	9,876	38
嘉義市 Chiayi City	31	3,574	23
福建省 Fuchien Prov.	5	836	9
金門縣 Kinmen C.	5	836	9
連江縣 Lienchiang C.	—	—	—

TABLE 32. REGISTRATION OF BUILDINGS' OWNERSHIP - BY LOCALITY(CONT.)

Registration of Ownership Transfer		
Gift	其他 Others	
面積 (平方公尺) Area (m <sup>2</sup> )	棟數 Buildings	面積 (平方公尺) Area (m <sup>2</sup> )
276,781	3,372	2,871,821
51,322	910	841,625
49,661	386	69,693
39,287	341	362,996
15,365	856	609,654
31,467	688	906,584
88,070	188	77,992
5,916	3	571
22,905	63	31,444
4,581	12	2,199
6,597	9	1,425
11,963	27	7,502
3,780	11	2,320
2,555	10	7,818
1,597	7	809
6,275	23	19,285
1,760	2	349
3,661	4	1,380
1,301	2	279
4,080	3	427
4,205	5	1,483
6,894	7	702
1,609	3	3,277
1,609	3	3,277
—	—	—

表33. 辦理建物他項權利登記—按月別分

年 (月) 別 Year (Month)	總 計 Grand Total		抵			
			合 計 Total		設 定 Creation	
	棟 數 Buildings	面 積 (平方公尺) Area (m <sup>2</sup> )	棟 數 Buildings	面 積 (平方公尺) Area (m <sup>2</sup> )	棟 數 Buildings	面 積 (平方公尺) Area (m <sup>2</sup> )
九十一年 2002	1,202,046	208,233,446	1,196,751	207,326,397	522,650	97,237,431
九十二年 2003	1,120,376	162,225,638	1,120,236	162,186,073	551,563	75,378,683
九十三年 2004	1,172,593	168,369,059	1,172,422	168,307,369	595,465	78,261,922
九十四年 2005	1,295,402	183,102,428	1,295,102	183,057,134	644,213	88,577,431
九十五年 2006	1,332,568	195,900,236	1,332,372	195,874,626	675,749	91,147,703
九十六年 2007	1,163,416	171,650,562	1,163,123	171,615,986	593,865	83,664,146
九十七年 2008	1,093,210	162,968,405	1,093,003	162,926,576	539,376	77,194,116
九十八年 2009	1,094,299	165,253,479	1,094,062	165,217,558	523,342	74,923,439
九十九年 2010	1,104,735	172,095,136	1,104,473	172,031,223	523,119	75,741,135
二 月 Feb.	67,663	10,475,341	67,644	10,473,040	32,450	4,860,476
三 月 Mar.	92,284	14,770,233	92,265	14,762,871	45,255	6,527,650
四 月 Apr.	94,201	14,518,072	94,180	14,514,731	44,716	6,256,561
五 月 May	113,647	18,386,981	113,636	18,382,927	45,402	6,708,969
六 月 June	99,344	14,406,511	99,319	14,401,054	45,024	6,462,642
七 月 July	91,680	15,721,892	91,636	15,708,811	44,290	6,838,696
八 月 Aug.	84,244	13,332,696	84,221	13,329,455	40,444	6,221,791
九 月 Sept.	83,200	12,247,921	83,186	12,245,714	40,646	5,574,455
十 月 Oct.	88,826	13,680,537	88,809	13,678,456	43,708	5,896,827
十一月 Nov.	95,784	13,837,504	95,764	13,833,061	47,306	6,129,970
十二月 Dec.	105,875	16,612,057	105,848	16,609,713	51,262	7,204,337
一〇〇年 2011	<b>161,960</b>	<b>26,155,578</b>	<b>161,921</b>	<b>26,146,207</b>	<b>77,721</b>	<b>10,349,869</b>
一 月 Jan.	103,007	15,305,757	102,985	15,298,183	49,841	6,464,117
二 月 Feb.	58,953	10,849,821	58,936	10,848,024	27,880	3,885,752
較上月增減(%) VS. with Last Month	-42.77	-29.11	-42.77	-29.09	-44.06	-39.89
較上年同月增減(%) VS. with Last Year	-12.87	3.57	-12.87	3.58	-14.08	-20.05

資料來源：直轄市、縣〔市〕政府。

TABLE 33. REGISTRATION OF OTHER RIGHTS IN BUILDINGS  
- BY MONTH

移 轉 Transfer		押 權 Mortgage Rights				其他權利 Others	
		變 更 Change		塗 銷 Cancellation			
棟 數 Buildings	面 積 (平方公尺) Area (m <sup>2</sup> )	棟 數 Buildings	面 積 (平方公尺) Area (m <sup>2</sup> )	棟 數 Buildings	面 積 (平方公尺) Area (m <sup>2</sup> )	棟 數 Buildings	面 積 (平方公尺) Area (m <sup>2</sup> )
29,610	4,873,695	133,262	33,873,870	511,229	71,341,400	5,295	907,049
17,905	4,629,049	49,721	12,211,979	501,047	69,966,363	140	39,565
36,554	7,158,462	43,342	11,672,627	497,061	71,214,358	171	61,690
70,071	10,068,133	50,866	10,357,303	529,952	74,054,267	300	45,294
68,400	13,711,893	50,034	12,914,307	538,189	78,100,722	196	25,610
32,013	5,840,732	50,187	11,949,873	487,058	70,161,235	293	34,576
42,183	5,567,108	59,681	12,969,425	451,763	67,195,926	207	41,829
43,835	5,121,812	72,592	17,711,600	454,293	67,460,708	237	35,921
40,379	5,151,441	66,211	18,388,416	474,764	72,750,230	262	63,913
444	258,698	5,440	1,088,513	29,310	4,265,353	19	2,301
125	82,055	6,173	1,532,145	40,712	6,621,020	19	7,362
4,856	601,452	4,713	1,342,538	39,895	6,314,179	21	3,341
21,762	2,154,748	5,445	1,336,642	41,027	8,182,568	11	4,054
9,477	972,037	4,866	1,362,805	39,952	5,603,570	25	5,457
531	141,523	5,090	2,028,851	41,725	6,699,741	44	13,081
1,370	175,257	5,280	1,559,913	37,127	5,372,494	23	3,241
640	137,600	5,061	1,632,378	36,839	4,901,281	14	2,207
341	47,455	6,290	1,677,100	38,470	6,057,074	17	2,080
215	112,415	6,067	1,381,182	42,176	6,209,496	20	4,443
338	329,648	6,484	2,275,448	47,764	6,800,280	27	2,344
<b>2,005</b>	<b>733,229</b>	<b>9,192</b>	<b>2,624,058</b>	<b>73,003</b>	<b>12,439,051</b>	<b>39</b>	<b>9,371</b>
486	128,223	5,615	1,498,001	47,043	7,207,842	22	7,573
1,519	605,006	3,577	1,126,057	25,960	5,231,209	17	1,797
212.55	371.84	-36.30	-24.83	-44.82	-27.42	-22.73	-76.27
242.12	133.87	-34.25	3.45	-11.43	22.64	-10.53	-21.89

Source : County and City Government.



表34. 辦理建物他項權利登記—按區域別分

區域別 Locality	總計 Grand Total		抵 合 計 Total			
	棟數 Buildings	面積 (平方公尺) Area (m <sup>2</sup> )	棟數 Buildings	面積 (平方公尺) Area (m <sup>2</sup> )	設 定 Creation	
					棟數 Buildings	面積 (平方公尺) Area (m <sup>2</sup> )
一〇〇年二月 Feb., 2011	58,953	10,849,821	58,936	10,848,024	27,880	3,885,752
新 北 市 New Taipei City	14,728	1,397,812	14,720	1,397,121	7,154	644,507
臺 北 市 Taipei City	10,068	941,962	10,066	941,797	4,944	455,100
臺 中 市 Taichung City	7,457	1,736,612	7,456	1,736,422	3,722	630,025
臺 南 市 Tainan City	3,607	2,051,904	3,607	2,051,904	1,708	304,061
高 雄 市 Kaohsiung City	7,071	1,036,368	7,067	1,036,160	2,692	371,111
臺 灣 省 Taiwan Prov.	15,973	3,676,527	15,971	3,675,983	7,640	1,477,310
宜蘭縣 Yilan C.	630	117,188	630	117,188	283	50,182
桃園縣 Taoyuan C.	5,937	1,157,871	5,937	1,157,871	2,735	495,755
新竹縣 Hsinchu C.	1,110	215,246	1,110	215,246	598	109,838
苗栗縣 Miaoli C.	655	146,991	655	146,991	295	76,184
彰化縣 Changhua C.	1,184	289,483	1,183	289,181	535	137,487
南投縣 Nantou C.	456	116,828	456	116,828	206	44,632
雲林縣 Yunlin C.	505	527,012	505	527,012	228	59,398
嘉義縣 Chiayi C.	371	74,559	371	74,559	172	39,734
屏東縣 Pingtung C.	931	280,465	931	280,465	369	163,835
臺東縣 Taitung C.	219	37,100	219	37,100	82	13,584
花蓮縣 Hualien C.	740	141,012	740	141,012	307	54,689
澎湖縣 Penghu C.	78	13,631	78	13,631	32	6,032
基隆市 Keelung City	835	76,552	835	76,552	374	32,417
新竹市 Hsinchu City	1,828	397,037	1,828	397,037	1,185	145,971
嘉義市 Chiayi City	494	85,553	493	85,310	239	47,572
福 建 省 Fuchien Prov.	49	8,636	49	8,636	20	3,638
金門縣 Kinmen C.	49	8,636	49	8,636	20	3,638
連江縣 Lienchiang C.	—	—	—	—	—	—

資料來源：直轄市、縣〔市〕政府。

TABLE 34. REGISTRATION OF OTHER RIGHTS IN BUILDINGS  
- BY LOCALITY

移 轉 Buildings	面積 (平方公尺) Area (m <sup>2</sup> )	押 權 Mortgage Rights				其他權利 Others	
		轉 讓 Transfer		塗 銷 Cancellation			
		棟數 Buildings	面積 (平方公尺) Area (m <sup>2</sup> )	變 更 Buildings	面積 (平方公尺) Area (m <sup>2</sup> )	塗 銷 Buildings	面積 (平方公尺) Area (m <sup>2</sup> )
1,519	605,006	3,577	1,126,057	25,960	5,231,209	17	1,797
342	29,662	800	93,848	6,424	629,104	8	692
28	6,121	795	103,965	4,299	376,611	2	164
33	4,528	313	194,345	3,388	907,525	1	190
47	5,766	305	327,552	1,547	1,414,525	—	—
912	98,823	488	102,986	2,975	463,240	4	208
156	459,934	874	303,042	7,301	1,435,697	2	544
—	—	60	15,206	287	51,800	—	—
11	8,610	351	101,017	2,840	552,490	—	—
6	4,545	35	34,303	471	66,560	—	—
5	1,805	53	9,611	302	59,391	—	—
15	2,893	100	37,176	533	111,626	1	302
4	10,107	39	11,534	207	50,556	—	—
17	418,670	20	5,048	240	43,895	—	—
1	127	5	987	193	33,711	—	—
81	11,258	31	10,214	450	95,157	—	—
5	790	12	2,556	120	20,169	—	—
—	—	82	22,417	351	63,906	—	—
—	—	4	708	42	6,890	—	—
—	—	17	2,809	444	41,326	—	—
9	938	52	46,112	582	204,016	—	—
2	191	13	3,344	239	34,204	1	242
1	172	2	320	26	4,507	—	—
1	172	2	320	26	4,507	—	—
—	—	—	—	—	—	—	—

Source : County and City Government.

表35. 測量案件統計

年 (月) 別 Year (Month)	合 計 Total			土地複丈 Land Revision Survey		
	件數 Cases	筆(棟)數 Plots / Buildings	面積 (平方公尺) Area (m <sup>2</sup> )	件數 Cases	筆數 Plots	面積 (平方公尺) Area (m <sup>2</sup> )
九十一年 2002	381,511	757,488	1,197,792,841	216,519	528,288	1,010,445,789
九十二年 2003	420,136	816,483	2,432,807,851	240,805	578,770	1,153,123,416
九十三年 2004	456,627	893,648	2,034,964,797	254,936	628,843	1,194,085,902
九十四年 2005	483,046	867,431	1,421,889,525	254,177	608,843	1,133,184,381
九十五年 2006	505,498	882,935	1,498,065,217	266,878	609,768	1,013,489,842
九十六年 2007	522,896	908,657	1,737,272,003	271,041	617,823	1,204,631,832
九十七年 2008	466,611	820,347	1,325,596,039	242,172	546,296	1,013,706,005
九十八年 2009	412,105	759,545	1,347,653,201	241,083	556,902	977,763,493
九十九年 2010	437,385	866,273	1,444,846,002	276,143	653,187	1,214,434,043
二月 Feb.	25,237	46,362	81,199,007	15,433	35,336	72,610,343
三月 Mar.	38,350	71,054	117,493,456	25,556	56,320	97,780,568
四月 Apr.	35,377	66,624	114,008,788	23,915	52,960	99,748,171
五月 May	33,470	65,157	98,137,973	22,095	49,440	81,957,975
六月 June	36,872	69,568	111,142,976	22,553	52,717	94,050,025
七月 July	37,768	71,586	117,630,665	23,213	53,326	101,421,614
八月 Aug.	36,839	74,191	132,091,311	23,436	58,321	94,872,609
九月 Sept.	36,782	89,029	127,873,636	22,312	51,828	93,922,560
十月 Oct.	40,347	87,981	147,090,629	25,245	69,685	131,189,989
十一月 Nov.	38,972	81,940	135,041,016	25,310	65,873	118,251,240
十二月 Dec.	41,695	79,895	157,348,935	26,526	61,242	142,618,099
一〇〇年 2011	<b>61,856</b>	<b>121,237</b>	<b>180,203,827</b>	<b>38,285</b>	<b>93,242</b>	<b>151,598,093</b>
一月 Jan.	35,585	71,888	112,128,085	22,096	55,199	98,429,941
二月 Feb.	26,271	49,349	68,075,742	16,189	38,043	53,168,151
較上月增減(%) VS. with Last Month	-26.17	-31.35	-39.29	-26.73	-31.08	-45.98
較上年同月增減(%) VS. with Last Year	4.10	6.44	-16.16	4.90	7.66	-26.78

資料來源：直轄市、縣(市)政府。  
 說明：1. 測量案件91年起含地目變更。  
 2. 土地複丈包括分割、合併、鑑界，91年起包括法院囑託及其他。  
 3. 建物測量包括一般案件、建物門牌基地號調查、建物滅失及法院囑託。  
 4. 核發謄本數包括地籍圖及建物測量成果圖。

TABLE 35. LAND SURVEY CASES

建物測量 Building Survey			地目變更 Changes in Land Category			核發謄本 Maps Issued		
件數 Cases	棟數 Buildings	面積 (平方公尺) Area (m <sup>2</sup> )	件數 Cases	筆數 Plots	面積 (平方公尺) Area (m <sup>2</sup> )	件數 Cases	筆(棟)數 Plots / Buildings	張數 Sheets
162,040	221,387	184,455,636	2,952	7,813	2,891,416	2,894,556	5,372,769	25,918,410
176,444	228,883	1,276,297,351	2,887	8,830	3,387,084	2,981,238	5,668,946	5,518,055
198,438	255,752	836,874,512	3,253	9,053	4,004,384	3,177,971	6,955,320	6,322,996
225,904	248,667	271,123,781	2,965	9,921	17,581,362	3,296,512	7,911,062	6,124,988
235,373	263,898	482,441,405	3,247	9,269	2,133,970	3,152,437	7,460,514	5,752,847
248,477	282,032	530,300,047	3,378	8,802	2,340,124	2,556,650	6,052,952	4,804,654
222,072	268,965	310,687,539	2,367	5,086	1,202,495	2,077,326	4,986,365	3,752,508
169,701	199,848	368,973,019	1,321	2,795	916,689	1,889,195	6,041,719	3,463,282
158,250	207,628	228,545,612	2,992	5,458	1,866,348	2,020,952	8,623,537	3,363,987
9,518	10,333	8,416,152	286	693	172,512	105,364	330,810	170,713
12,693	14,363	19,610,001	101	371	102,887	197,706	569,316	330,822
11,358	13,403	14,200,755	104	261	59,862	180,528	700,096	298,139
11,236	15,323	16,082,825	139	394	97,173	173,349	621,000	311,232
14,176	16,533	17,009,306	143	318	83,645	170,965	554,624	279,131
14,273	17,854	16,068,799	282	406	140,252	172,025	613,359	280,047
13,077	15,410	37,023,279	326	460	195,423	167,943	617,686	271,660
14,393	37,040	33,904,791	77	161	46,285	160,451	650,575	285,479
14,340	17,278	15,761,868	762	1,018	138,771	164,369	881,340	267,859
13,485	15,600	16,693,058	177	467	96,717	176,820	1,240,279	290,489
14,672	17,884	14,059,793	497	769	671,044	189,915	1,248,715	308,447
<b>23,274</b>	<b>27,378</b>	<b>28,396,871</b>	<b>297</b>	<b>617</b>	<b>208,864</b>	<b>293,391</b>	<b>1,422,195</b>	<b>484,875</b>
13,292	16,332	13,572,757	197	357	125,387	166,777	913,510	267,088
9,982	11,046	14,824,113	100	260	83,477	126,614	508,685	217,787
-24.90	-32.37	9.22	-49.24	-27.17	-33.42	-24.08	-44.32	-18.46
4.87	6.90	76.14	-65.03	-62.48	-51.61	20.17	53.77	27.57

Source : County and City Government.  
 Note : 1. From 2002, Land Survey Cases include Changes in Land Category.  
 2. Land Revision Survey contains Land Subdivision, Combination, Clear boundary and include court entrustment and others since 2002.  
 3. Constructional Improvement Survey contains general cases, house/land number survey, building reduction and court entrustment.  
 4. Maps issued contains Cadastral Maps and Constructional Survey Maps.

表36. 都市地價指數—1. 總指數  
TABLE 36. INDICES OF URBAN LAND PRICE - 1. GENERAL INDEX

基期：97年3月31日=100

Base Period: 2008/3/31=100

區 域 別	96年 3月31日	96年 9月30日	97年 3月31日	97年 9月30日	98年 3月31日	98年 9月30日	99年 3月31日	99年 9月30日
Locality	2007/ 3/31	2007/ 9/30	2008/ 3/31	2008/ 9/30	2009/ 3/31	2009/ 9/30	2010/ 3/31	2010/ 9/30
總平均 Average	97.67	98.92	100.00	100.51	99.18	100.38	102.75	<b>105.93</b>
臺灣省 Taiwan Prov.	98.73	99.54	100.00	100.06	98.62	99.46	100.88	<b>103.39</b>
臺北縣 Taipei C.	95.96	98.37	100.00	101.03	99.23	101.00	105.37	<b>112.73</b>
宜蘭縣 Yilan C.	99.55	99.88	100.00	100.03	99.64	99.78	100.75	<b>101.56</b>
桃園縣 Taoyuan C.	99.74	99.90	100.00	99.54	98.77	99.03	100.30	<b>101.59</b>
新竹縣 Hsinchu C.	97.75	98.14	100.00	101.15	99.92	100.83	101.50	<b>105.43</b>
苗栗縣 Miaoli C.	100.84	100.06	100.00	99.18	99.79	99.01	100.00	<b>100.08</b>
臺中縣 Taichung C.	99.34	100.11	100.00	99.50	97.68	98.20	98.02	<b>98.41</b>
彰化縣 Changhua C.	103.87	101.40	100.00	99.53	96.92	96.91	97.91	<b>100.51</b>
南投縣 Nantou C.	101.98	100.76	100.00	99.14	97.42	97.08	97.39	<b>96.94</b>
雲林縣 Yunlin C.	100.91	100.70	100.00	99.74	98.94	98.35	97.84	<b>97.80</b>
嘉義縣 Chiayi C.	101.64	101.30	100.00	99.43	97.41	97.20	97.81	<b>99.34</b>
臺南縣 Tainan C.	102.55	101.05	100.00	98.93	99.85	101.06	101.01	<b>101.06</b>
高雄縣 Kaohsiung C.	99.86	100.47	100.00	99.43	96.88	97.18	98.08	<b>99.18</b>
屏東縣 Pingtung C.	99.62	99.95	100.00	99.61	98.74	98.31	98.83	<b>100.06</b>
臺東縣 Taitung C.	102.68	101.04	100.00	99.30	98.74	97.43	96.84	<b>97.13</b>
花蓮縣 Hualien C.	100.35	100.23	100.00	98.85	98.50	98.39	98.42	<b>98.62</b>
澎湖縣 Penghu C.	97.24	97.80	100.00	100.76	99.93	101.95	103.09	<b>103.80</b>
基隆市 Keelung City	97.70	99.04	100.00	100.37	99.46	99.74	100.38	<b>101.44</b>
新竹市 Hsinchu City	97.31	97.73	100.00	100.58	99.29	99.62	100.30	<b>101.48</b>
臺中市 Taichung City	97.13	98.87	100.00	100.00	97.73	98.66	100.70	<b>102.58</b>
嘉義市 Chiayi City	99.28	99.92	100.00	100.92	100.21	100.76	100.87	<b>101.15</b>
臺南市 Tainan City	100.64	100.72	100.00	100.10	98.58	98.74	99.65	<b>100.23</b>
臺北市 Taipei City	94.97	97.42	100.00	101.29	100.01	102.06	106.46	<b>111.26</b>
高雄市 Kaohsiung City	98.72	99.15	100.00	100.74	99.94	100.20	101.02	<b>102.24</b>
福建省 Fuchien Prov.	—	—	—	—	—	—	—	—
金門縣 Kinmen C.	104.04	99.91	100.00	100.73	100.52	100.57	107.22	<b>108.53</b>
連江縣 Lienchiang C.	101.42	102.03	100.00	101.01	100.69	100.68	98.57	<b>100.29</b>

表36. 都市地價指數—2. 使用分區指數  
TABLE 36. INDICES OF URBAN LAND PRICE - 2. USING DISTRICT INDEX

計算期：99年9月30日  
基 期：97年3月31日

Count Period: 2010/9/30  
Base Period: 2008/3/31

區 域 別	總指數	住宅區	商業區	工業區
Locality	General Index	Residential Index	Commercial Index	Industrial Index
總平均 Average	<b>105.93</b>	<b>106.43</b>	<b>105.59</b>	<b>102.86</b>
臺灣省 Taiwan Prov.	<b>103.39</b>	<b>104.10</b>	<b>101.46</b>	<b>101.48</b>
臺北縣 Taipei C.	<b>112.73</b>	<b>114.10</b>	<b>111.45</b>	<b>106.25</b>
宜蘭縣 Yilan C.	<b>101.56</b>	<b>101.76</b>	<b>100.13</b>	<b>101.59</b>
桃園縣 Taoyuan C.	<b>101.59</b>	<b>102.17</b>	<b>99.46</b>	<b>100.91</b>
新竹縣 Hsinchu C.	<b>105.43</b>	<b>107.13</b>	<b>101.54</b>	<b>101.37</b>
苗栗縣 Miaoli C.	<b>100.08</b>	<b>100.35</b>	<b>97.99</b>	<b>100.70</b>
臺中縣 Taichung C.	<b>98.41</b>	<b>98.52</b>	<b>98.10</b>	<b>98.24</b>
彰化縣 Changhua C.	<b>100.51</b>	<b>100.60</b>	<b>98.81</b>	<b>102.90</b>
南投縣 Nantou C.	<b>96.94</b>	<b>97.48</b>	<b>95.58</b>	<b>95.68</b>
雲林縣 Yunlin C.	<b>97.80</b>	<b>98.70</b>	<b>95.75</b>	<b>95.55</b>
嘉義縣 Chiayi C.	<b>99.34</b>	<b>99.34</b>	<b>97.60</b>	<b>102.77</b>
臺南縣 Tainan C.	<b>101.06</b>	<b>102.29</b>	<b>99.20</b>	<b>98.30</b>
高雄縣 Kaohsiung C.	<b>99.18</b>	<b>99.22</b>	<b>99.81</b>	<b>98.72</b>
屏東縣 Pingtung C.	<b>100.06</b>	<b>100.46</b>	<b>98.64</b>	<b>98.26</b>
臺東縣 Taitung C.	<b>97.13</b>	<b>97.49</b>	<b>94.82</b>	<b>99.39</b>
花蓮縣 Hualien C.	<b>98.62</b>	<b>98.70</b>	<b>98.91</b>	<b>96.85</b>
澎湖縣 Penghu C.	<b>103.80</b>	<b>104.41</b>	<b>103.48</b>	<b>99.54</b>
基隆市 Keelung City	<b>101.44</b>	<b>101.57</b>	<b>101.65</b>	<b>99.77</b>
新竹市 Hsinchu City	<b>101.48</b>	<b>101.16</b>	<b>102.37</b>	<b>101.72</b>
臺中市 Taichung City	<b>102.58</b>	<b>103.44</b>	<b>100.00</b>	<b>102.28</b>
嘉義市 Chiayi City	<b>101.15</b>	<b>101.54</b>	<b>99.69</b>	<b>100.73</b>
臺南市 Tainan City	<b>100.23</b>	<b>100.48</b>	<b>100.68</b>	<b>95.54</b>
臺北市 Taipei City	<b>111.26</b>	<b>111.72</b>	<b>110.32</b>	<b>110.78</b>
高雄市 Kaohsiung City	<b>102.24</b>	<b>102.99</b>	<b>101.50</b>	<b>99.50</b>
福建省 Fuchien Prov.	—	—	—	—
金門縣 Kinmen C.	<b>108.53</b>	<b>107.49</b>	<b>111.47</b>	<b>111.45</b>
連江縣 Lienchiang C.	<b>100.29</b>	<b>100.27</b>	<b>100.35</b>	—

資料來源：本部地政司。

Source: Dept. of Land Adm. of MOI.

表37. 警察機關受(處)理刑事案件

年(月)別 Year (Month)	發生件數(包括補報數)(件) Offenses Known to the Police (Cases)				破獲件數(包括 Offenses Cleared	
	合計 Total	竊盜 Larceny	暴力 犯罪 Violent Crime	其他 刑案 Others	合計 Total	竊盜 Larceny
九十一年 2002	503,389	340,536	14,895	147,958	297,816	179,164
九十二年 2003	494,755	330,655	12,966	151,134	290,962	178,280
九十三年 2004	522,305	330,320	12,706	179,279	313,848	179,270
九十四年 2005	555,109	328,154	14,301	212,654	346,677	187,938
九十五年 2006	512,788	281,561	12,226	219,001	342,329	164,557
九十六年 2007	491,815	241,091	9,534	241,190	367,001	150,108
九十七年 2008	453,439	209,351	8,117	235,971	350,497	133,823
九十八年 2009	386,075	155,151	6,764	224,160	311,648	102,224
九十九年 2010	371,934	142,774	5,312	223,848	296,500	92,076
二月 Feb.	34,191	14,871	456	18,864	35,989	17,085
三月 Mar.	34,018	12,546	490	20,982	26,033	6,875
四月 Apr.	29,978	12,066	395	17,517	23,901	7,461
五月 May	32,195	12,641	475	19,079	25,236	7,819
六月 June	29,524	11,226	446	17,852	23,452	7,073
七月 July	31,612	11,689	480	19,443	25,006	7,159
八月 Aug.	33,625	11,872	563	21,190	26,671	7,308
九月 Sept.	30,626	11,772	462	18,392	24,338	7,495
十月 Oct.	30,650	11,681	405	18,564	24,342	7,607
十一月 Nov.	28,569	10,703	393	17,473	22,422	6,840
十二月 Dec.	27,543	10,212	346	16,985	18,901	4,514
一〇〇年 2011	<b>62,446</b>	<b>23,662</b>	<b>691</b>	<b>38,093</b>	<b>54,572</b>	<b>20,443</b>
一月 Jan.	33,477	12,735	395	20,347	28,913	11,018
二月 Feb.	28,969	10,927	296	17,746	25,659	9,425
較上月增減(%) VS. with Last Month	-13.47	-14.20	-25.06	-12.78	-11.25	-14.46
較上年同月增減(%) VS. with Last Year	-15.27	-26.52	-35.09	-5.93	-28.70	-44.83

資料來源：本部警政署。  
說明：竊盜包括重大、普通、汽車、機車竊盜。

TABLE 37. OFFENSES HANDLED BY POLICE ORGANIZATIONS

破積案)(件) (Cases)		嫌疑犯人數(人) Offenders (Persons)				刑案 發生率 (件/十萬人) Crime Rate (Cases/ 100,000P.)	犯 罪 人 口 率 (人/十萬人) Offender Rate (Persons/ 100,000P.)	破獲率 (%) Clearance Rate
		暴力 犯罪 Violent Crime	其他 刑案 Others	合 計 Total	竊盜 Larceny			
暴力 犯罪 Violent Crime	其他 刑案 Others	合 計 Total	竊盜 Larceny	暴力 犯罪 Violent Crime	其他 刑案 Others	刑案 發生率 (件/十萬人) Crime Rate (Cases/ 100,000P.)	犯 罪 人 口 率 (人/十萬人) Offender Rate (Persons/ 100,000P.)	破獲率 (%) Clearance Rate
10,145	108,507	185,751	40,721	9,488	135,542	2,240.95	826.91	59.16
9,277	103,405	158,687	34,786	8,580	115,321	2,192.80	703.32	58.81
7,924	126,654	176,975	35,031	7,441	134,503	2,306.30	781.46	60.09
8,477	150,262	207,425	39,374	7,508	160,543	2,442.21	912.57	62.45
7,902	169,870	229,193	39,927	7,978	181,288	2,246.76	1,004.20	66.76
7,154	209,739	265,860	42,053	7,529	216,278	2,146.03	1,160.08	74.62
6,493	210,181	271,186	42,364	6,843	221,979	1,971.67	1,179.19	77.30
5,726	203,698	261,973	35,585	6,139	220,249	1,672.88	1,135.14	80.72
4,684	199,740	269,340	37,554	5,365	226,421	1,607.25	1,163.91	79.72
527	18,377	28,580	6,805	598	21,177	147.85	123.58	105.26
380	18,778	23,192	2,765	477	19,950	147.08	100.27	76.53
357	16,083	20,600	2,993	397	17,210	129.59	89.05	79.73
375	17,042	22,474	3,071	463	18,940	139.17	97.15	78.38
389	15,990	22,025	2,854	411	18,760	127.60	95.19	79.43
405	17,442	23,002	2,889	444	19,669	136.61	99.40	79.10
532	18,831	24,465	3,016	508	20,941	145.29	105.71	79.32
391	16,452	21,738	3,107	441	18,190	132.32	93.92	79.47
413	16,322	22,164	2,975	478	18,711	132.41	95.75	79.42
355	15,227	23,985	2,852	458	20,675	123.39	103.59	78.48
280	14,107	18,352	2,194	369	15,789	118.93	79.24	68.62
<b>607</b>	<b>33,522</b>	<b>48,310</b>	<b>9,301</b>	<b>728</b>	<b>38,281</b>	<b>269.59</b>	<b>208.56</b>	<b>87.39</b>
326	17,569	24,909	4,557	365	19,987	144.53	107.54	86.37
281	15,953	23,401	4,744	363	18,294	125.06	101.02	88.57
-13.80	-9.20	-6.05	4.10	-0.55	-8.47	-19.47	-6.52	2.21
-46.68	-13.19	-18.12	-30.29	-39.30	-13.61	-22.79	-22.56	-16.68

Source : National Police Agency, MOI.  
Note : Theft includes Larceny, Serious, Motor Vehicle and Motorcycle Theft.

表38. 警察機關受(處)理暴力犯罪

年 (月) 別 Year (Month)	發生件數(包括補報數) (件) Offenses Known to the Police (Cases)						破獲件數 Offenses	
	合計 Total	重大恐嚇取財 /Extortion	擄人勒贖 Kidnap- ping for Ransom	強盜搶奪 Robbery & Forceful Taking	重傷害及 故意殺人 Mayhem & Murder	強制 性交 Rape	合計 Total	重大恐嚇取財 /Extortion
九十一年 2002	14,895	35	83	11,250	1,238	2,289	10,145	26
九十二年 2003	12,966	45	73	9,236	1,167	2,445	9,277	33
九十三年 2004	12,706	23	80	9,525	977	2,101	7,924	19
九十四年 2005	14,301	31	65	11,022	948	2,235	8,477	23
九十五年 2006	12,226	24	64	8,911	967	2,260	7,902	12
九十六年 2007	9,534	24	38	6,059	926	2,487	7,154	28
九十七年 2008	8,117	10	29	4,925	834	2,319	6,493	7
九十八年 2009	6,764	5	18	3,799	869	2,073	5,726	4
九十九年 2010	5,312	9	19	2,557	768	1,959	4,684	8
二月 Feb.	456	—	1	231	77	147	527	1
三月 Mar.	490	—	1	245	72	172	380	—
四月 Apr.	395	1	—	189	58	147	357	—
五月 May	475	1	2	215	58	199	375	1
六月 June	446	—	1	229	40	176	389	—
七月 July	480	2	—	266	56	156	405	—
八月 Aug.	563	1	4	271	99	188	532	—
九月 Sept.	462	1	2	212	70	177	391	4
十月 Oct.	405	—	1	180	72	152	413	—
十一月 Nov.	393	—	2	173	57	161	355	—
十二月 Dec.	346	1	3	141	53	148	280	1
一〇〇年 2011	691	2	1	329	116	243	607	2
一月 Jan.	395	1	—	198	57	139	326	1
二月 Feb.	296	1	1	131	59	104	281	1
較上月增減(%) VS. with Last Month	-25.06	0.00	—	-33.84	3.51	-25.18	-13.80	0.00
較上年同月增減(%) VS. with Last Year	-35.09	—	0.00	-43.29	-23.38	-29.25	-46.68	0.00

資料來源：本部警政署。

說明：強制性交包括強制性交(單一嫌疑犯)、共同強制性交(嫌疑犯二人以上)及對幼性交。

TABLE 38. VIOLENT CRIME HANDLED BY POLICE ORGANIZATIONS

(包括破積案) (件) Cleared (Cases)				嫌疑犯人數 (人) Offenders (Persons)					
擄人勒贖 Kidnap- ping for Ransom	強盜搶奪 Robbery & Forceful Taking	重傷害及 故意殺人 Mayhem & Murder	強制 性交 Rape	合計 Total	恐嚇 取財 Intimidation /Extortion	擄人勒贖 Kidnap- ping for Ransom	強盜搶奪 Robbery & Forceful Taking	重傷害及 故意殺人 Mayhem & Murder	強制 性交 Rape
73	6,796	1,135	2,115	9,488	35	210	5,183	1,933	2,127
72	5,739	1,099	2,334	8,580	28	217	4,088	1,936	2,311
76	4,935	907	1,987	7,441	30	238	3,555	1,662	1,956
66	5,515	889	1,984	7,508	45	226	3,767	1,525	1,945
61	4,791	919	2,119	7,978	22	240	3,731	1,802	2,183
40	3,794	890	2,402	7,529	38	176	3,305	1,605	2,405
29	3,373	819	2,265	6,843	8	97	2,995	1,421	2,322
18	2,856	850	1,998	6,139	11	82	2,486	1,504	2,056
18	2,026	764	1,868	5,365	6	74	1,911	1,452	1,922
1	264	80	181	598	—	5	236	178	179
2	183	67	128	477	—	6	173	167	131
—	153	56	148	397	—	—	139	109	149
2	118	59	195	463	1	5	128	113	216
—	187	48	154	411	—	4	141	109	157
1	178	53	173	444	—	4	190	71	179
3	258	95	176	508	—	10	193	133	172
2	159	71	155	441	3	12	138	124	164
1	166	73	173	478	—	4	154	145	175
3	128	54	170	458	—	13	142	116	187
2	116	52	109	369	1	7	141	105	115
2	271	116	216	728	—	14	282	210	222
1	148	52	124	365	—	11	145	82	127
1	123	64	92	363	—	3	137	128	95
0.00	-16.89	23.08	-25.81	-0.55	—	-72.73	-5.52	56.10	-25.20
0.00	-53.41	-20.00	-49.17	-39.30	—	-40.00	-41.95	-28.09	-46.93

Source: National Police Agency, MOI.

Note: Rape includes Joint Rape and Child Rape.

表39. 警察機關查獲少年嫌疑犯人數

單位：人

年 (月) 別 Year (Month)	總 計 (12-18歲 未滿) Grand Total	竊 盜 Larceny	暴	
			合 計 Total	重大恐嚇取財 Serious Intimidation /Extortion
九十一年 2002	15,659	7,769	1,394	1
九十二年 2003	12,331	6,498	1,129	—
九十三年 2004	10,540	4,859	1,092	3
九十四年 2005	9,620	4,566	895	4
九十五年 2006	10,384	4,689	1,155	1
九十六年 2007	10,881	4,285	872	2
九十七年 2008	11,283	3,940	845	1
九十八年 2009	10,762	3,882	829	—
九十九年 2010	11,102	4,086	700	—
二 月 Feb.	1,387	754	94	—
三 月 Mar.	783	253	77	—
四 月 Apr.	836	318	57	—
五 月 May	878	315	60	—
六 月 June	818	312	43	—
七 月 July	1,005	375	50	—
八 月 Aug.	1,077	354	51	—
九 月 Sept.	902	334	39	—
十 月 Oct.	934	325	72	—
十一月 Nov.	1,044	316	65	—
十二月 Dec.	756	208	56	—
一〇〇年 2011	2,119	936	87	—
一 月 Jan.	1,029	421	46	—
二 月 Feb.	1,090	515	41	—
較上月增減(%) VS. with Last Month	5.93	22.33	-10.87	—
較上年同月增減(%) VS. with Last Year	-21.41	-31.70	-56.38	—

資料來源：本部警政署。  
說 明：竊盜包括重大、普通、汽車、機車竊盜；強制性交包括強制性交(單一嫌疑犯)、共同強制性交(二人以上嫌疑犯)及對幼性交。

TABLE 39. JUVENILE OFFENDERS HANDLED BY POLICE ORGANIZATIONS

Unit : Persons

力 犯 罪 Violent Crime				其他犯罪 Others	少年嫌疑犯 占總嫌疑犯 比率 (%) Juvenile Offenders to the All
擄人勒贖 Kidnapping for Ransom	強盜搶奪 Robbery & Forceful Taking	重傷害及 故意殺人 Mayhem & Murder	強制性交 Rape		
6	756	297	334	6,496	8.43
16	480	239	394	4,704	7.77
15	432	285	357	4,589	5.96
2	373	234	282	4,159	4.64
15	449	312	378	4,540	4.53
16	286	226	342	5,724	4.09
1	274	171	398	6,498	4.16
8	255	192	374	6,051	4.11
3	158	177	362	6,316	4.12
—	25	35	34	539	4.85
—	19	34	24	453	3.38
—	13	17	27	461	4.06
—	10	5	45	503	3.91
—	11	3	29	463	3.71
1	7	10	32	580	4.37
—	14	9	28	672	4.40
—	8	7	24	529	4.15
—	11	28	33	537	4.21
—	16	11	38	663	4.35
2	13	16	25	492	4.12
—	19	26	42	1,096	4.39
—	8	10	28	562	4.13
—	11	16	14	534	4.66
—	37.50	60.00	-50.00	-4.98	0.53
—	-56.00	-54.29	-58.82	-0.93	-0.20

Source : National Police Agency, MOI.  
Note : Theft includes Larceny, Serious, Motor Vehicle and Motorcycle Theft; Rape includes Joint Rape and Child Rape.

表40. 警察機關檢肅毒品統計

年 (月) 別 Year (Month)	違反毒品危害防制條例 Violation of the Narcotics Endangerment Prevention Act		毒品數量 (公斤) Narcotic Drugs (Kilogram)				
	發生 件數 Offenses (Cases)	嫌疑犯 人數 Offenders (Persons)	合計 Total	第一級毒品 1st Class			
				小計 Subtotal	海洛因 Heroin	嗎啡 Morphine	鴉片 Opium
九十一年 2002	25,612	30,643	779.88	442.65	438.28	0.06	0.00
九十二年 2003	25,480	28,921	2,253.23	255.04	254.81	0.04	—
九十三年 2004	37,347	40,136	3,852.61	360.12	358.88	0.07	0.00
九十四年 2005	49,452	51,376	8,926.53	228.45	228.20	0.11	0.00
九十五年 2006	45,405	47,257	2,480.21	247.46	246.46	0.02	0.00
九十六年 2007	52,835	53,681	4,997.38	154.76	153.05	0.02	0.01
九十七年 2008	52,457	52,762	7,003.47	127.85	127.83	0.01	0.00
九十八年 2009	44,913	47,400	12,131.88	91.57	90.73	0.82	0.00
九十九年 2010	48,318	51,078	5,346.79	59.53	58.48	0.01	0.00
二月 Feb.	4,837	5,079	1,177.84	5.81	5.81	0.00	—
三月 Mar.	4,331	4,448	481.75	6.64	6.64	0.00	—
四月 Apr.	3,911	4,178	255.70	2.75	2.75	0.00	—
五月 May	4,005	4,290	457.77	6.21	5.19	0.00	0.00
六月 June	3,237	3,434	149.42	3.82	3.82	0.00	—
七月 July	4,917	5,170	270.49	5.46	5.46	0.00	0.00
八月 Aug.	5,089	5,424	250.98	5.88	5.88	0.00	—
九月 Sept.	4,130	4,339	280.09	3.39	3.39	0.00	—
十月 Oct.	4,062	4,258	439.77	9.27	9.27	—	—
十一月 Nov.	4,082	4,344	238.79	2.27	2.26	0.00	—
十二月 Dec.	2,849	2,996	257.04	1.66	1.66	—	—
<b>一〇〇年 2011</b>	<b>7,338</b>	<b>7,806</b>	<b>509.88</b>	<b>7.17</b>	<b>7.17</b>	<b>0.00</b>	<b>0.00</b>
一月 Jan.	4,171	4,488	194.24	5.64	5.64	0.00	—
二月 Feb.	3,167	3,318	315.63	1.53	1.53	—	0.00
較上月增減(%) VS. with Last Month	-24.07	-26.07	62.49	-72.86	-72.87	-100.00	—
較上年同月增減(%) VS. with Last Year	-34.53	-34.67	-73.20	-73.66	-73.69	-100.00	—

資料來源：本部警政署。

說明：1. 91年起，第三級毒品增列K他命。  
2. 98年起，第三、四級毒品犯罪方法別新增「持有」。

TABLE 40. OFFENSES OF NARCOTIC DRUGS

1st Class 古柯鹼 及其他 Cocain & Others	Narcotic Drugs (Kilogram)							3rd Class 第三級 (低含量可 待因、FM2 、K他命等)	4th Class 第四級	Others 其他 (種子等)
	2nd Class 第二級毒品					Others				
	Subtotal	Opium Poppy	Marijuana	Amphetamine	Others					
4.31	288.16	0.00	6.30	217.92	63.94	39.98	—	9.08		
0.19	1,568.61	0.03	84.26	1,097.31	387.01	429.49	—	0.10		
1.16	3,261.55	—	24.78	3,006.17	230.61	230.56	—	0.37		
0.14	2,165.71	0.00	39.65	2,009.94	116.11	5,591.54	940.19	0.64		
0.98	649.72	—	44.37	504.90	100.45	857.26	669.12	56.65		
1.69	261.00	—	29.34	197.46	34.20	1,829.87	828.66	1,923.09		
0.01	2,559.76	—	18.67	2,528.00	13.09	2,187.64	2,128.13	0.09		
0.02	1,744.95	—	304.77	1,311.45	128.72	9,426.37	864.52	4.48		
1.04	894.51	0.00	35.56	837.64	21.31	2,379.32	2,012.29	1.15		
—	40.89	—	4.93	35.62	0.34	926.23	204.91	0.00		
0.00	35.57	0.00	0.42	34.89	0.26	95.89	343.65	—		
—	173.69	—	23.64	149.22	0.83	32.87	46.18	0.21		
1.03	16.88	—	3.55	12.48	0.85	398.26	36.42	—		
—	23.95	—	0.13	22.71	1.11	121.65	—	—		
—	28.21	—	0.06	25.81	2.33	210.87	25.95	—		
0.00	40.59	—	0.34	36.89	3.37	65.97	137.60	0.94		
—	264.35	—	0.08	263.90	0.38	12.30	0.04	—		
0.00	26.66	—	1.14	25.35	0.17	21.89	381.95	—		
0.01	151.52	—	0.18	150.91	0.43	67.00	17.99	—		
0.00	38.70	—	0.71	29.90	8.09	194.24	22.43	—		
—	<b>225.91</b>	—	<b>0.16</b>	<b>224.30</b>	<b>1.45</b>	<b>119.62</b>	<b>157.15</b>	<b>0.01</b>		
—	68.70	—	0.08	67.84	0.78	42.99	76.91	0.01		
—	157.22	—	0.08	156.46	0.68	76.63	80.25	—		
—	128.86	—	0.63	130.63	-12.70	78.27	4.34	-100.00		
—	284.52	—	-98.41	339.28	98.06	-91.73	-60.84	-100.00		

Source : National Police Agency, MOI.

Note : 1.The figures of 3rd class include ketamine since 2002.

2.The criminal methods of the 3rd and 4th class narcotic drugs include "Possession" since 2009.

表41. 警察機關查獲槍砲、彈藥、刀械數量

年 (月) 別 Year (Month)	槍 枝 (枝) Firearms				
	合計 Total	制式槍枝 Standard Guns		土製槍枝 Self-made Guns	其他槍枝 Other Guns
		中共槍枝 PRC-made Guns			
九十一年 2002	1,963	883	8	970	110
九十二年 2003	2,643	1,210	7	1,363	70
九十三年 2004	4,276	1,406	15	2,672	198
九十四年 2005	3,394	955	5	2,363	76
九十五年 2006	2,788	870	1	1,819	99
九十六年 2007	2,295	678	3	1,449	168
九十七年 2008	1,829	609	4	1,183	37
九十八年 2009	1,666	693	—	952	21
九十九年 2010	1,504	525	4	967	12
二月 Feb.	320	96	—	224	—
三月 Mar.	117	40	—	77	—
四月 Apr.	107	34	—	73	—
五月 May	102	35	—	66	1
六月 June	154	90	—	62	2
七月 July	93	26	—	63	4
八月 Aug.	91	28	1	63	—
九月 Sept.	78	30	—	48	—
十月 Oct.	155	37	1	116	2
十一月 Nov.	111	40	1	69	2
十二月 Dec.	69	16	—	52	1
<b>一〇〇年 2011</b>	<b>431</b>	<b>136</b>	<b>—</b>	<b>288</b>	<b>7</b>
一月 Jan.	243	88	—	153	2
二月 Feb.	188	48	—	135	5
較上月增減(%) VS. with Last Month	-22.63	-45.45	—	-11.76	150.00
較上年同月增減(%) VS. with Last Year	-41.25	-50.00	—	-39.73	—

資料來源：本部警政署。

TABLE 41. ILLEGAL FIREARMS, AMMUNITION AND KNIVES CAPTURED BY POLICE ORGANIZATIONS

合計 Total	彈 類 (顆) Ammunition				刀械 (把) Knives
	子彈 Cartridges & Bullets	手榴彈 Grenades	土製炸彈 Self-made Bombs	其他彈類 Others	
24,664	17,914	12	88	6,650	1,531
31,239	22,253	17	80	8,889	560
65,208	17,136	20	165	47,887	1,155
28,862	10,628	18	188	18,028	697
27,984	6,995	17	330	20,642	641
33,498	24,117	11	60	9,310	330
14,867	9,299	8	42	5,518	252
42,215	32,088	3	50	10,074	224
30,822	25,167	5	95	5,555	209
3,001	1,888	1	55	1,057	19
453	158	3	7	285	20
1,382	1,074	—	1	307	11
921	635	—	—	286	18
16,870	16,615	—	23	232	21
641	349	—	2	290	17
2,354	2,107	—	3	244	14
1,570	865	1	1	703	24
1,140	614	—	—	526	17
1,137	416	—	3	718	11
542	203	—	—	339	22
<b>3,543</b>	<b>1,710</b>	<b>2</b>	<b>47</b>	<b>1,784</b>	<b>56</b>
1,703	870	1	37	795	19
1,840	840	1	10	989	37
8.04	-3.45	0.00	-72.97	24.40	94.74
-38.69	-55.51	0.00	-81.82	-6.43	94.74

Source: National Police Agency, MOI.



表42. 警察機關處理違反社會秩序維護法案件

年(月)別 Year (Month)	總計 Grand Total		妨害安寧秩序 Disturbance of the Peace	
	件數 Cases	人數 Persons	件數 Cases	人數 Persons
九十一年 2002	8,734	11,852	3,439	3,725
九十二年 2003	8,684	11,705	3,975	4,460
九十三年 2004	8,303	11,046	3,727	4,172
九十四年 2005	8,654	12,382	4,034	4,559
九十五年 2006	10,632	14,805	4,899	5,169
九十六年 2007	10,014	14,605	4,416	4,579
九十七年 2008	10,966	14,902	4,545	4,736
九十八年 2009	8,257	11,880	3,467	3,684
九十九年 2010	7,325	11,178	3,552	3,741
二月 Feb.	632	1,499	240	329
三月 Mar.	631	1,103	242	254
四月 Apr.	574	905	178	178
五月 May	463	801	96	112
六月 June	431	625	88	93
七月 July	1,053	1,254	745	752
八月 Aug.	1,214	1,583	873	874
九月 Sept.	727	954	419	430
十月 Oct.	505	750	245	258
十一月 Nov.	359	526	148	155
十二月 Dec.	322	428	134	137
一〇〇年 2011	<b>684</b>	<b>2,031</b>	<b>166</b>	<b>262</b>
一月 Jan.	346	948	82	131
二月 Feb.	338	1,083	84	131
較上月增減(%) VS. with Last Month	-2.31	14.24	2.44	0.00
較上年同月增減(%) VS. with Last Year	-46.52	-27.75	-65.00	-60.18

資料來源：本部警政署。

TABLE 42. VIOLATION OF THE LAW FOR MAINTAINING SOCIAL ORDER

妨害善良風俗 Violation of Moral Order		妨害公務 Interference with Legal Activities		妨害他人身體及財產 Interference with Other's Body or Property	
件數 Cases	人數 Persons	件數 Cases	人數 Persons	件數 Cases	人數 Persons
5,132	7,952	12	13	151	162
4,459	6,973	25	32	225	240
4,394	6,696	17	10	165	168
4,529	7,701	8	8	83	114
5,630	9,491	26	36	77	109
5,527	9,910	9	13	62	103
6,354	10,065	21	22	46	79
4,720	8,105	23	23	47	68
3,639	7,264	37	39	97	134
381	1,154	2	2	9	14
370	824	12	12	7	13
389	719	—	—	7	8
356	673	—	—	11	16
332	521	1	1	10	10
300	493	—	—	8	9
330	696	—	—	11	13
300	514	1	1	7	9
248	473	1	1	11	18
202	352	5	7	4	12
181	284	—	—	7	7
<b>506</b>	<b>1,752</b>	<b>4</b>	<b>4</b>	<b>8</b>	<b>13</b>
258	806	1	1	5	10
248	946	3	3	3	3
-3.88	17.37	200.00	200.00	-40.00	-70.00
-34.91	-18.02	50.00	50.00	-66.67	-78.57

Source : National Police Agency, MOI.

表43. 機動車輛數、道路交通事故原因及損傷

年 (月) 別 Year (Month)	機動車輛數 (輛)(年、月底) Registered Motor Vehicles			道 路			
	合 計 Total	汽 車 (不含軍車) Automobiles	機 車 Motorcycles	肇 事 總件數 (Total Cases)	肇事率 (件/萬輛) Rate (Cases/ 10,000V.)	A1 Fatal	
						件 數 Cases	死 亡 (人) Deaths
九十一年 2002	17,906,957	5,923,200	11,983,757	86,259	48.77	2,725	2,861
九十二年 2003	18,500,658	6,133,794	12,366,864	120,223	66.04	2,572	2,718
九十三年 2004	19,183,136	6,389,186	12,793,950	137,221	72.83	2,502	2,634
九十四年 2005	19,862,807	6,667,542	13,195,265	155,814	79.81	2,767	2,894
九十五年 2006	20,307,197	6,750,169	13,557,028	160,897	80.11	2,999	3,140
九十六年 2007	20,711,754	6,768,281	13,943,473	163,971	79.95	2,463	2,573
九十七年 2008	21,092,358	6,726,916	14,365,442	170,127	81.39	2,150	2,224
九十八年 2009	21,374,175	6,769,845	14,604,330	184,749	87.01	2,016	2,092
九十九年 2010	21,721,447	6,876,515	14,844,932	199,903	92.77	1,973	2,047
二 月 Feb.	21,384,396	6,782,935	14,601,461	13,219	6.18	144	153
三 月 Mar.	21,388,404	6,782,733	14,605,671	16,480	7.71	172	176
四 月 Apr.	21,400,398	6,786,307	14,614,091	15,806	7.39	153	160
五 月 May	21,425,078	6,793,785	14,631,293	16,403	7.66	135	136
六 月 June	21,461,681	6,805,232	14,656,449	15,958	7.44	145	149
七 月 July	21,520,483	6,823,206	14,697,277	17,544	8.16	157	163
八 月 Aug.	21,560,138	6,828,072	14,732,066	16,899	7.85	174	176
九 月 Sept.	21,625,041	6,838,385	14,786,656	16,854	7.81	180	182
十 月 Oct.	21,663,488	6,851,145	14,812,343	17,139	7.92	173	174
十一月 Nov.	21,699,848	6,866,650	14,833,198	17,436	8.04	155	165
十二月 Dec.	21,721,447	6,876,515	14,844,932	19,830	9.13	188	195
<b>一〇〇年 2011</b>	<b>21,796,838</b>	<b>6,915,550</b>	<b>14,881,288</b>	<b>33,702</b>	<b>15.49</b>	<b>310</b>	<b>319</b>
一 月 Jan.	21,771,805	6,910,806	14,860,999	18,390	8.46	177	181
二 月 Feb.	21,796,838	6,915,550	14,881,288	15,312	7.03	133	138
較上月增減(%) VS. with Last Month	0.11	0.07	0.14	-16.74	-1.43	-24.86	-23.76
較上年同月增減(%) VS. with Last Year	1.93	1.96	1.92	15.83	0.85	-7.64	-9.80

資料來源：本部警政署。  
說明：A1類係指造成當場或24小時內死亡之事故；A2類指造成人員受傷或超過24小時死亡之事故。

TABLE 43. REGISTERED MOTOR VEHICLES AND ROAD TRAFFIC ACCIDENTS

交 通 事 故 Cases of Road Traffic Accidents								
類 Cases	A2 類 Injured-only Cases		肇 事 原 因 (件) (A1類) Causes of Traffic Accidents (Cases) (Fatal Cases)					
	受傷(人) Injuries	件 數 Cases	受傷(人) Injuries	汽(機、機) 車駕駛人 Drivers	機 件 Machines	行 人 (或乘客) Passer-by	交通管制 (設施) Equipment	其 他 Others
	1,284	83,534	108,310	2,636	26	57	2	4
	1,262	117,651	155,041	2,474	19	77	2	—
	1,248	134,719	177,860	2,378	20	102	—	2
	1,383	153,047	201,704	2,655	10	98	2	2
	1,301	157,898	209,875	2,891	7	93	4	4
	1,006	161,508	215,921	2,368	13	79	3	—
	983	167,977	226,440	2,077	16	54	2	1
	893	182,733	246,101	1,928	13	72	—	3
	774	197,930	264,391	1,896	14	63	—	—
	42	13,075	17,266	140	1	3	—	—
	51	16,308	21,820	165	1	6	—	—
	66	15,653	20,924	149	1	3	—	—
	48	16,268	21,793	132	1	2	—	—
	48	15,813	21,028	142	1	2	—	—
	76	17,387	23,403	151	2	4	—	—
	61	16,725	22,621	164	2	8	—	—
	73	16,674	22,180	173	1	6	—	—
	64	16,966	22,618	163	1	9	—	—
	81	17,281	23,038	150	2	3	—	—
	77	19,642	26,332	178	—	10	—	—
	<b>117</b>	<b>33,392</b>	<b>43,537</b>	<b>301</b>	<b>—</b>	<b>9</b>	<b>—</b>	<b>—</b>
	62	18,213	23,425	172	—	5	—	—
	55	15,179	20,112	129	—	4	—	—
	-11.29	-16.66	-14.14	-25.00	—	-20.00	—	—
	30.95	16.09	16.48	-7.86	-100.00	33.33	—	—

Source : National Police Agency, MOI.

Note : A1 refers to fatal cases on the moment or within 24 hours; A2 refers to injured cases or fatal cases over 24 hours.

表44. 道路交通事故按車種及道路類別分

單位：件

年 (月) 別 Year (Month)	A1類(當場及24小時內死亡)事故按車種別							
	合計 Total	大貨車 Semi-Truck	小貨車 Small Truck	大客車 Bus	營業 小客車 Business Small Passenger Vehicle	自用 小客車 Private Small Passenger Vehicle	特種車 Specially Constructed Vehicle	機車 Motor-Cycle
九十一年 2002	2,725	341	282	74	23	841	3	907
九十二年 2003	2,572	263	283	50	24	799	9	871
九十三年 2004	2,502	298	250	60	24	756	7	807
九十四年 2005	2,767	303	305	49	24	869	3	944
九十五年 2006	2,999	298	295	43	28	861	4	1,213
九十六年 2007	2,463	230	276	48	20	662	5	1,019
九十七年 2008	2,150	199	211	40	15	579	3	949
九十八年 2009	2,016	164	219	37	28	515	4	882
九十九年 2010	1,973	209	191	26	25	489	6	896
二月 Feb.	144	18	17	1	—	34	1	68
三月 Mar.	172	22	14	1	2	49	—	72
四月 Apr.	153	20	15	4	4	32	2	72
五月 May	135	10	13	4	2	30	—	66
六月 June	145	15	16	4	4	28	—	68
七月 July	157	14	13	1	—	41	1	80
八月 Aug.	174	21	16	3	3	31	—	87
九月 Sept.	180	21	17	—	3	45	1	77
十月 Oct.	173	14	14	—	3	43	1	83
十一月 Nov.	155	21	20	3	—	49	—	52
十二月 Dec.	188	22	17	2	2	46	—	84
一〇〇年 2011	310	32	27	3	7	68	1	152
一月 Jan.	177	20	17	1	6	39	1	79
二月 Feb.	133	12	10	2	1	29	—	73
較上月增減(%) VS. with Last Month	-24.86	-40.00	-41.18	100.00	-83.33	-25.64	-100.00	-7.59
較上年同月增減(%) VS. with Last Year	-7.64	-33.33	-41.18	100.00	—	-14.71	-100.00	7.35

資料來源：本部警政署。

TABLE 44. ROAD TRAFFIC ACCIDENTS BY TYPES OF VEHICLE AND ROAD

Unit : Cases

By Vehicle		A1類(當場及24小時內死亡)事故按道路類別								By Road	
自行車 Bicycle	其他 Others	合計 Total	國道 National Highway	省道 Provincial Highway	縣鄉道 County Highway & District Road	市區道路 Urban Road	村里道 Road of Villages	專用道 Exclusive Highway	其他 Others		
—	254	2,725	58	624	616	834	528	24	41		
—	273	2,572	89	540	707	712	442	22	60		
—	300	2,502	107	577	602	715	417	29	55		
—	270	2,767	117	620	637	761	543	28	61		
—	257	2,999	111	612	685	826	655	25	85		
—	203	2,463	100	495	544	702	533	23	66		
—	154	2,150	88	399	537	593	469	10	54		
—	167	2,016	64	393	460	588	450	5	56		
—	131	1,973	68	365	433	592	445	14	56		
—	5	144	8	26	29	43	33	2	3		
—	12	172	4	30	35	58	39	1	5		
—	4	153	6	30	25	54	32	1	5		
—	10	135	3	21	30	52	22	2	5		
—	10	145	9	28	37	37	31	—	3		
—	7	157	6	40	26	42	39	—	4		
—	13	174	4	36	32	52	44	3	3		
—	16	180	6	36	44	40	43	2	9		
—	15	173	5	29	47	43	43	1	5		
—	10	155	7	37	37	40	30	—	4		
—	15	188	1	14	42	70	54	1	6		
4	16	310	9	44	60	137	53	1	6		
4	10	177	5	32	37	68	31	—	4		
—	6	133	4	12	23	69	22	1	2		
-100.00	-40.00	-24.86	-20.00	-62.50	-37.84	1.47	-29.03	—	-50.00		
—	20.00	-7.64	-50.00	-53.85	-20.69	60.47	-33.33	-50.00	-33.33		

Source : National Police Agency, MOI.

表45. 警察機關處理集會遊行發生數

單位：件

年 (月) 別 Year (Month)	總件數 Total Cases	類 別 By Classification			是否申請 By Applications		
		室 外 Outdoor		室內集會 Indoor Assembly	申 請 Applied		未申請 Not Applied
		集會 Assembly	遊行 Parade		准 Allowed	不 准 Not Allowed	
九十一年 2002	5,856	4,254	1,368	234	5,166	10	680
九十二年 2003	1,448	1,159	180	109	774	9	665
九十三年 2004	5,464	3,947	1,351	166	4,823	13	628
九十四年 2005	6,812	4,548	2,098	166	6,284	17	511
九十五年 2006	4,407	3,239	970	198	3,898	9	500
九十六年 2007	2,997	2,337	568	92	2,613	17	367
九十七年 2008	3,636	2,110	1,427	99	3,194	11	431
九十八年 2009	6,305	4,117	2,088	100	5,579	15	711
九十九年 2010	9,267	7,173	2,094	—	8,568	12	687
二 月 Feb.	188	152	36	—	152	—	36
三 月 Mar.	178	152	26	—	115	1	62
四 月 Apr.	302	227	75	—	233	—	69
五 月 May	1,273	1,146	127	—	1,221	—	52
六 月 June	1,243	778	465	—	1,196	5	42
七 月 July	149	123	26	—	95	—	54
八 月 Aug.	238	224	14	—	155	3	80
九 月 Sept.	373	329	44	—	316	1	56
十 月 Oct.	1,766	1,545	221	—	1,705	1	60
十一月 Nov.	3,147	2,148	999	—	3,074	1	72
十二月 Dec.	214	173	41	—	160	—	54
<b>一〇〇年 2011</b>	<b>308</b>	<b>269</b>	<b>39</b>	<b>—</b>	<b>210</b>	<b>1</b>	<b>97</b>
一 月 Jan.	173	153	20	—	121	—	52
二 月 Feb.	135	116	19	—	89	1	45
較上月增減(%) VS. with Last Month	-21.97	-24.18	-5.00	—	-26.45	—	-13.46
較上年同月增減(%) VS. with Last Year	-28.19	-23.68	-47.22	—	-41.45	—	25.00

資料來源：本部警政署。

說 明：99年起本表不含無需申請許可之室內集會。

TABLE 45. ASSEMBLY AND PARADE HANDLED BY POLICE ORGANIZATIONS

Unit : Cases

活 動 性 質 By Rally					使用警力 (人 次) Times of Policemen (Person-times)
政治性 Political	社會性 Societal	經濟性 Economic	涉外性 For National Interests	其他 Others	
4,867	862	87	7	33	236,764
653	673	80	4	38	98,474
4,739	622	67	3	33	371,600
5,929	719	106	6	52	306,977
3,557	599	112	4	135	309,047
2,398	451	94	15	39	184,482
2,946	534	98	16	42	289,336
5,540	627	96	10	32	348,921
8,358	669	103	9	128	372,841
152	25	8	1	2	15,586
114	48	9	1	6	10,627
207	60	22	—	13	13,920
1,193	45	24	2	9	34,551
1,209	24	5	—	5	31,011
90	46	3	1	9	8,521
160	66	2	—	10	18,222
301	58	6	—	8	17,800
1,652	90	3	2	19	70,099
3,028	103	7	—	9	130,020
110	59	10	1	34	12,007
<b>186</b>	<b>89</b>	<b>11</b>	<b>—</b>	<b>22</b>	<b>18,879</b>
88	66	8	—	11	9,863
98	23	3	—	11	9,016
11.36	-65.15	-62.50	—	0.00	-8.59
-35.53	-8.00	-62.50	-100.00	450.00	-42.15

Source : National Police Agency, MOI.

Note : The figures after 2010 excluded "Indoor Assembly" which needs not to be applied for permission.

表46. 警察機關處理經濟案件

年(月)別 Year (Month)	總計 Grand Total		違反金融(5) Counterfeit Currency, Unlawful Money Lending, Illegal Debt Collection & Financial Transaction	
	件數 Cases	金額(千元) Amount (\$1,000)	件數 Cases	金額(千元) Amount (\$1,000)
九十一年 2002	11,377	12,443,906	1,279	674,811
九十二年 2003	10,582	16,769,585	1,259	1,741,247
九十三年 2004	6,841	11,408,613	1,073	1,258,757
九十四年 2005	7,509	13,595,054	1,084	1,580,417
九十五年 2006	9,826	35,149,358	2,248	2,459,254
九十六年 2007	11,447	42,191,256	2,709	1,923,043
九十七年 2008	10,966	25,159,510	2,912	5,147,536
九十八年 2009	11,171	21,983,033	3,342	9,789,993
九十九年 2010	10,328	32,510,487	3,199	19,170,916
二月 Feb.	818	10,702,250	286	10,164,764
三月 Mar.	1,093	2,673,572	296	466,723
四月 Apr.	859	4,105,869	346	3,271,138
五月 May	690	1,313,887	206	498,097
六月 June	1,275	2,047,679	347	308,098
七月 July	610	672,027	273	176,172
八月 Aug.	772	3,874,264	287	2,166,463
九月 Sept.	837	1,484,845	272	222,887
十月 Oct.	924	1,239,443	280	194,552
十一月 Nov.	523	983,331	86	47,969
十二月 Dec.	1,279	2,621,759	239	1,415,887
一〇〇年 2011	<b>1,277</b>	<b>1,838,332</b>	<b>467</b>	<b>421,230</b>
一月 Jan.	580	1,134,452	128	103,612
二月 Feb.	697	703,881	339	317,618
較上月增減(%) VS. with Last Month	20.17	-37.95	164.84	206.54
較上年同月增減(%) VS. with Last Year	-14.79	-93.42	18.53	-96.88

資料來源：本部警政署。

說明：  
 1. 91年起違反工商登記金額不列入統計。  
 2. 92年4月起，侵害智慧財產權不含專利。  
 3. 93年1月起，經濟案件統計範圍不含漏稅、違反工商登記等項，新增違反公平交易法。  
 4. 95年以前「其他經濟案件」金額含「盜採砂(土)石」及「濫(盜)伐林木」。  
 5. 96年7月起，違反金融增加「地下通匯」。

TABLE 46. DISCOVERED ECONOMIC FRAUDS HANDLED  
BY POLICE ORGANIZATIONS

違法販賣汽柴油 Illegal Sales of Petroleum & Diesel		走私 Smuggling		產製、販賣私劣酒 Unlawful Alcohol Production & Sale	
件數 Cases	金額(千元) Amount (\$1,000)	件數 Cases	金額(千元) Amount (\$1,000)	件數 Cases	金額(千元) Amount (\$1,000)
185	39,144	533	584,179	479	265,201
270	31,430	575	644,924	325	875,997
373	33,264	495	913,482	184	97,558
601	51,277	423	618,454	214	82,032
286	52,057	966	703,194	464	158,699
256	34,791	1,121	734,243	535	126,059
223	66,550	719	1,094,756	225	213,202
130	62,395	703	704,589	380	254,019
84	15,008	528	631,533	346	108,220
10	913	81	71,074	83	14,154
17	4,644	47	71,025	21	6,438
10	1,008	45	43,561	23	642
6	775	75	63,797	58	13,367
4	209	45	50,880	35	13,128
1	32	25	32,605	2	24
9	1,229	36	51,810	3	46
2	76	68	100,146	52	10,136
3	237	23	34,814	10	10,473
2	786	12	13,531	5	8,045
9	1,658	34	10,024	43	21,251
11	<b>82,124</b>	<b>75</b>	<b>38,054</b>	<b>44</b>	<b>96,664</b>
5	5,671	53	25,381	27	60,982
6	76,453	22	12,674	17	35,681
20.00	1,248.11	-58.49	-50.07	-37.04	-41.49
-40.00	8,271.34	-72.84	-82.17	-79.52	152.09

Source: National Police Agency, MOI.

Note: 1. The amount figure excluded "Against Register of Company" since 2002.  
 2. Intellectual Property Rights excluded Patent since April 2003.  
 3. Since 2004, the Statistics Scope of Economic Frauds excluded Evading Taxation and Against Register of Company, included Fair Trade Law.  
 4. The amount figure of "Others" included "Unlawful Collection of Sand (Soil)" and "Unlawful Logging" before 2006.  
 5. The figures included "Illegal Financial Transaction" since July 2007.

表46. 警察機關處理經濟案件 (續)

年(月)別 Year (Month)	侵害智慧財產權(2) Infringement of Intellectual Property Rights		盜採砂(土)石 Unlawful Collection of Sandstone(Soil)	濫(盜)伐林木 Unlawful Logging
	件數 Cases	金額(千元) Amount (\$1,000)	件數 Cases	件數 Cases
九十一年 2002	5,118	10,010,371	350	89
九十二年 2003	4,660	12,622,499	367	64
九十三年 2004	4,209	8,606,759	202	70
九十四年 2005	4,648	10,886,415	224	100
九十五年 2006	5,158	30,609,995	280	145
九十六年 2007	6,271	38,333,542	240	89
九十七年 2008	6,093	18,630,720	281	255
九十八年 2009	5,542	10,466,925	365	417
九十九年 2010	5,161	12,584,748	180	485
二月 Feb.	238	451,345	33	52
三月 Mar.	672	2,124,741	5	23
四月 Apr.	297	789,519	35	62
五月 May	304	737,851	3	19
六月 June	737	1,675,366	20	43
七月 July	270	463,133	1	28
八月 Aug.	287	1,654,718	29	65
九月 Sept.	358	1,151,600	8	48
十月 Oct.	540	999,368	8	40
十一月 Nov.	318	913,001	24	53
十二月 Dec.	862	1,172,940	10	31
<b>一〇〇年 2011</b>	<b>530</b>	<b>1,200,261</b>	<b>27</b>	<b>86</b>
一月 Jan.	280	938,805	16	53
二月 Feb.	250	261,456	11	33
較上月增減(%) VS. with Last Month	-10.71	-72.15	-31.25	-37.74
較上年同月增減(%) VS. with Last Year	5.04	-42.07	-66.67	-36.54

TABLE 46. DISCOVERED ECONOMIC FRAUDS HANDLED BY POLICE ORGANIZATIONS (CONT.)

濫墾林地、山坡地 Unlawful Use of National Land & Mountain Side	違反公平交易法 Violation of Fair Trade Act		其他經濟案件(4) Others	
	件數 Cases	金額(千元) Amount (\$1,000)	件數 Cases	金額(千元) Amount (\$1,000)
196	—	—	3,148	870,201
181	—	—	2,881	853,489
186	—	—	49	498,792
212	3	200,000	—	176,459
275	4	559,502	—	606,657
218	5	1,039,402	3	177
229	29	6,746	—	—
287	2	439	3	704,674
340	—	—	5	62
35	—	—	—	—
12	—	—	—	—
41	—	—	—	—
16	—	—	3	—
44	—	—	—	—
8	—	—	2	62
56	—	—	—	—
29	—	—	—	—
20	—	—	—	—
23	—	—	—	—
51	—	—	—	—
<b>37</b>	<b>—</b>	<b>—</b>	<b>—</b>	<b>—</b>
18	—	—	—	—
19	—	—	—	—
5.56	—	—	—	—
-45.71	—	—	—	—

表47. 實際入境人數－按性別、年齡及身分

單位：人次

年(月)別 Year (Month)	總入境 人 數 Total Entry Persons	按性別分 By Sex		按年齡分	
		男 Male	女 Female	0 - 14 歲 Years	15 - 64歲 Years
九十一年 2002	10,187,925	6,022,475	4,165,450	523,073	9,012,827
九十二年 2003	8,138,248	4,863,219	3,275,029	433,293	7,243,553
九十三年 2004	10,699,122	6,300,580	4,398,542	588,809	9,462,516
九十四年 2005	11,557,175	6,758,467	4,798,708	628,861	10,206,711
九十五年 2006	12,148,694	7,014,024	5,134,670	668,002	10,675,857
九十六年 2007	12,639,948	7,208,147	5,431,801	702,602	11,098,858
九十七年 2008	12,297,825	7,001,958	5,295,867	667,148	10,812,279
九十八年 2009	12,513,288	6,975,669	5,537,619	652,612	10,946,191
九十九年 2010	14,980,936	8,169,757	6,811,179	814,136	13,022,571
二月 Feb.	1,288,818	685,665	603,153	129,865	1,092,070
三月 Mar.	1,199,317	655,294	544,023	37,959	1,045,045
四月 Apr.	1,240,871	680,351	560,520	38,882	1,065,702
五月 May	1,253,969	689,703	564,266	35,582	1,093,241
六月 June	1,255,978	687,894	568,084	54,554	1,103,338
七月 July	1,380,990	733,848	647,142	150,311	1,158,254
八月 Aug.	1,366,110	721,049	645,061	149,362	1,155,328
九月 Sept.	1,210,337	665,397	544,940	31,511	1,094,221
十月 Oct.	1,258,117	692,110	566,007	30,146	1,110,941
十一月 Nov.	1,259,641	703,259	556,382	35,551	1,104,025
十二月 Dec.	1,243,760	695,151	548,609	60,457	1,104,980
<b>一〇〇年 2011</b>	<b>2,286,085</b>	<b>1,250,561</b>	<b>1,035,524</b>	<b>159,928</b>	<b>1,989,206</b>
一月 Jan.	1,176,022	668,916	507,106	75,186	1,033,452
二月 Feb.	1,110,063	581,645	528,418	84,742	955,754
較上月增減(%) VS. with Last Month	-5.61	-13.05	4.20	12.71	-7.52
較上年同月增減(%) VS. with Last Year	-13.87	-15.17	-12.39	-34.75	-12.48

資料來源：本部入出國及移民署。

TABLE 47. ENTRY PERSONS - BY SEX, AGE, IDENTITY

Unit : Person-Times

By Age	按 身 分 分 By Identity				
65歲以上 Years & Over	有戶籍國民 (含金馬地區) R.O.C. Registered Nationals	大陸地區人民 Mainland	香港澳門居民 H.K. & Macao Residents	無戶籍國民 Nationals No Register in R.O.C.	外國人 Foreigners
652,025	7,210,233	165,236	379,864	78,575	2,354,017
461,402	5,890,131	149,176	267,102	19,805	1,812,034
647,797	7,748,780	153,190	346,209	22,646	2,428,297
721,603	8,179,057	200,142	355,443	24,323	2,798,210
804,835	8,628,867	286,608	354,335	23,255	2,855,629
838,488	8,923,885	292,618	411,889	22,741	2,988,815
818,398	8,452,638	314,914	540,039	27,698	2,962,536
914,485	8,118,284	953,009	634,121	37,792	2,770,082
1,144,229	9,413,659	1,607,569	700,700	23,531	3,235,477
66,883	901,675	106,146	56,203	1,935	222,859
116,313	682,805	148,156	53,956	2,150	312,250
136,287	734,471	179,045	62,402	2,068	262,885
125,146	748,113	177,843	60,403	1,905	265,705
98,086	785,531	133,511	70,215	2,265	264,456
72,425	953,227	127,065	63,897	2,302	234,499
61,420	923,875	115,882	72,782	2,010	251,561
84,605	790,948	103,936	52,287	1,770	261,396
117,030	772,158	148,209	52,698	1,712	283,340
120,065	730,643	163,275	52,324	1,483	311,916
78,323	713,166	118,994	72,334	2,095	337,171
<b>136,951</b>	<b>1,432,000</b>	<b>213,625</b>	<b>95,315</b>	<b>3,878</b>	<b>541,267</b>
67,384	775,405	99,568	36,280	1,936	262,833
69,567	656,595	114,057	59,035	1,942	278,434
3.24	-15.32	14.55	62.72	0.31	5.94
4.01	-27.18	7.45	5.04	0.36	24.94

Source : National Immigration Agency, MOI.

表48. 實際入境人數－按入境地點分

單位：人次

年(月)別	總計	桃園機場	高雄機場	臺中機場	松山機場	花蓮機場
Year (Month)	Grand Total	Taoyuan Airport	Kaohsiung Airport	Taichung Airport	Songshan Airport	Hualien Airport
九十一年 2002	10,187,925	8,516,662	1,538,536	—	1,175	—
九十二年 2003	8,138,248	6,811,211	1,162,997	—	314	—
九十三年 2004	10,699,122	8,886,722	1,523,046	1,240	549	1,072
九十四年 2005	11,557,175	9,612,660	1,591,027	3,053	854	1,502
九十五年 2006	12,148,694	10,112,892	1,651,619	19,440	—	2,342
九十六年 2007	12,639,948	10,401,472	1,634,404	96,252	—	1,595
九十七年 2008	12,297,825	9,868,254	1,426,326	229,645	79,454	2,472
九十八年 2009	12,513,288	9,882,104	1,291,645	178,218	297,752	2,111
九十九年 2010	14,980,936	11,716,854	1,467,664	291,644	542,952	12,179
二月 Feb.	1,288,818	1,047,404	127,129	18,910	28,335	619
三月 Mar.	1,199,317	956,714	116,741	18,966	29,323	914
四月 Apr.	1,240,871	978,037	122,100	22,115	30,538	521
五月 May	1,253,969	977,697	124,710	22,643	29,479	2,057
六月 June	1,255,978	977,875	126,512	22,554	36,784	3,613
七月 July	1,380,990	1,074,315	143,321	28,688	45,165	552
八月 Aug.	1,366,110	1,058,503	143,328	28,198	43,452	687
九月 Sept.	1,210,337	950,871	114,667	25,333	42,768	413
十月 Oct.	1,258,117	975,402	116,726	28,906	44,451	833
十一月 Nov.	1,259,641	939,798	118,550	30,382	94,418	1,194
十二月 Dec.	1,243,760	943,560	114,151	30,867	95,359	467
一〇〇年 2011	<b>2,286,085</b>	<b>1,741,951</b>	<b>208,377</b>	<b>49,409</b>	<b>177,168</b>	<b>286</b>
一月 Jan.	1,176,022	888,523	110,593	27,440	94,790	—
二月 Feb.	1,110,063	853,428	97,784	21,969	82,378	286
較上月增減 (%) VS. with Last Month	-5.61	-3.95	-11.58	-19.94	-13.09	—
較上年同月增減 (%) VS. with Last Year	-13.87	-18.52	-23.08	16.18	190.73	-53.80

資料來源：本部入出國及移民署。

TABLE 48. ENTRY PERSONS - BY ARRIVING POINT

Unit : Person-Times

馬公機場	基隆港	臺中港	高雄港	花蓮港	麥寮港	金門	馬祖	其他
Magong Airport	Keelung Sea Port	Taichung Sea Port	Kaohsiung Sea Port	Hualien Sea Port	Mailiao Sea Port	Kinmen	Mazu	Others
—	90,361	1,345	9,962	297	—	26,648	2,258	681
—	59,320	1,481	18,670	456	—	79,924	3,804	71
382	58,421	2,362	11,167	576	11	202,178	11,340	56
406	53,319	1,651	14,081	542	31	258,178	18,800	1,071
643	14,260	1,671	13,543	483	22	306,736	23,605	1,438
465	91,078	2,916	16,859	906	192	359,082	27,997	6,730
446	141,343	2,674	24,174	574	755	481,659	37,193	2,856
410	145,161	3,026	18,611	702	1,706	637,316	46,699	7,827
678	178,311	7,477	29,162	634	1,503	688,029	30,476	13,373
—	10,839	283	5,226	42	107	46,012	3,682	230
—	9,340	1,107	3,414	21	187	57,901	3,719	970
—	7,562	855	1,037	31	139	73,308	3,236	1,392
—	14,709	1,163	3,840	97	123	71,773	2,738	2,940
678	23,401	752	1,051	77	122	58,717	1,881	1,961
—	24,625	814	1,176	120	98	58,521	3,217	378
—	27,503	210	1,146	27	100	57,260	3,105	2,591
—	24,376	540	1,112	54	94	47,512	2,157	440
—	26,864	380	4,208	43	115	57,155	2,040	994
—	4,518	493	4,458	53	143	62,946	1,785	903
—	3,024	660	1,741	51	123	52,257	1,173	327
—	<b>12,027</b>	<b>1,753</b>	<b>2,772</b>	<b>76</b>	<b>228</b>	<b>87,460</b>	<b>3,693</b>	<b>885</b>
—	4,908	362	1,044	50	128	46,757	1,027	400
—	7,119	1,391	1,728	26	100	40,703	2,666	485
—	45.05	284.25	65.52	-48.00	-21.88	-12.95	159.59	29.25
—	-34.32	391.52	-66.93	-38.10	-6.54	-11.54	-27.59	12.87

Source : National Immigration Agency, MOI.



表49. 實際出境人數－按性別、年齡及身分分

單位：人次

年(月)別 Year (Month)	總出境 人 數 Total Exit Persons	按性別分 By Sex		按年齡分	
		男 Male	女 Female	0 - 14 歲 Years	15 - 64歲 Years
九十一年 2002	10,178,476	6,053,548	4,124,928	526,161	8,999,800
九十二年 2003	8,133,856	4,883,315	3,250,541	439,734	7,231,114
九十三年 2004	10,679,246	6,310,284	4,368,962	592,994	9,438,747
九十四年 2005	11,548,332	6,771,484	4,776,848	633,019	10,194,353
九十五年 2006	12,160,919	7,026,641	5,134,278	673,325	10,681,952
九十六年 2007	12,641,682	7,214,441	5,427,241	705,751	11,097,316
九十七年 2008	12,293,887	7,003,554	5,290,333	667,581	10,810,896
九十八年 2009	12,500,538	6,974,680	5,525,858	651,718	10,936,897
九十九年 2010	14,909,299	8,148,983	6,760,316	809,060	12,962,510
二月 Feb.	1,209,895	654,172	555,723	116,818	1,030,960
三月 Mar.	1,206,690	662,154	544,536	35,451	1,054,029
四月 Apr.	1,245,844	680,579	565,265	41,129	1,062,912
五月 May	1,267,075	696,172	570,903	35,604	1,100,157
六月 June	1,285,028	704,314	580,714	57,148	1,126,604
七月 July	1,416,314	745,410	670,904	164,243	1,178,485
八月 Aug.	1,344,089	716,188	627,901	134,314	1,149,628
九月 Sept.	1,163,113	635,907	527,206	30,268	1,049,783
十月 Oct.	1,263,076	701,937	561,139	31,701	1,122,473
十一月 Nov.	1,197,836	671,520	526,316	30,342	1,056,930
十二月 Dec.	1,196,266	669,135	527,131	55,663	1,059,700
<b>一〇〇年 2011</b>	<b>2,370,934</b>	<b>1,303,157</b>	<b>1,067,777</b>	<b>168,247</b>	<b>2,065,066</b>
一月 Jan.	1,152,241	621,530	530,711	81,941	1,001,768
二月 Feb.	1,218,693	681,627	537,066	86,306	1,063,298
較上月增減(%) VS. with Last Month	5.77	9.67	1.20	5.33	6.14
較上年同月增減(%) VS. with Last Year	0.73	4.20	-3.36	-26.12	3.14

資料來源：本部入出國及移民署。

TABLE 49. EXIT PERSONS - BY SEX, AGE, IDENTITY

Unit : Person-Times

By Age	按 身 分 分 By Identity					
	有戶籍國民 (含金馬地區) R.O.C. Registered Nationals	大陸地區人民 Mainland	香港澳門居民 H.K. & Macao Residents	無戶籍國民 Nationals No Register in R.O.C.	外國人 Foreigners	
65歲以上 Years & Over	652,515	7,319,466	139,947	368,020	27,411	2,323,632
	463,008	5,923,072	128,874	268,293	15,979	1,797,638
	647,505	7,780,652	145,120	346,200	18,914	2,388,360
	720,960	8,208,125	193,065	354,830	21,375	2,770,937
	805,642	8,671,375	279,908	354,258	20,232	2,835,146
	838,615	8,963,711	285,382	410,762	20,055	2,961,772
	815,410	8,465,172	306,426	537,032	24,847	2,960,410
	911,923	8,142,946	929,725	627,441	33,914	2,766,512
	1,137,729	9,415,074	1,592,036	699,496	18,732	3,183,961
	62,117	837,946	114,609	51,391	1,857	204,092
	117,210	717,854	130,512	48,652	1,357	308,315
	141,803	743,940	177,297	66,757	1,424	256,426
	131,314	767,294	176,487	59,343	1,485	262,466
	101,276	806,972	142,581	68,287	1,384	265,804
	73,586	987,584	123,895	65,688	1,705	237,442
	60,147	883,581	127,500	78,444	2,356	252,208
	83,062	782,978	90,001	43,594	1,369	245,171
	108,902	795,114	137,186	54,171	1,291	275,314
	110,564	682,970	160,516	53,234	1,166	299,950
	80,903	677,232	130,694	65,656	1,370	321,314
	<b>137,621</b>	<b>1,495,599</b>	<b>214,999</b>	<b>102,535</b>	<b>4,098</b>	<b>553,703</b>
	68,532	690,743	102,582	49,124	2,555	307,237
	69,089	804,856	112,417	53,411	1,543	246,466
	0.81	16.52	9.59	8.73	-39.61	-19.78
	11.22	-3.95	-1.91	3.93	-16.91	20.76

Source : National Immigration Agency, MOI.

表50. 實際出境人數－按出境地點分

單位：人次

年(月)別	總計	桃園機場	高雄機場	臺中機場	松山機場	花蓮機場
Year (Month)	Grand Total	Taoyuan Airport	Kaohsiung Airport	Taichung Airport	Songshan Airport	Hualien Airport
九十一年 2002	10,178,476	8,520,931	1,524,590	—	162	—
九十二年 2003	8,133,856	6,812,472	1,161,227	—	99	—
九十三年 2004	10,679,246	8,886,775	1,503,699	1,951	346	1,115
九十四年 2005	11,548,332	9,622,035	1,575,200	3,309	671	1,547
九十五年 2006	12,160,919	10,138,294	1,636,513	20,532	1	2,582
九十六年 2007	12,641,682	10,419,491	1,613,595	100,609	—	1,791
九十七年 2008	12,293,887	9,873,919	1,408,126	236,363	78,184	2,070
九十八年 2009	12,500,538	9,845,516	1,314,283	178,837	299,331	1,673
九十九年 2010	14,909,299	11,637,904	1,482,516	287,507	542,165	10,673
二月 Feb.	1,209,895	973,267	121,670	17,970	28,736	212
三月 Mar.	1,206,690	965,980	119,852	18,675	30,133	337
四月 Apr.	1,245,844	977,723	124,406	22,535	30,608	515
五月 May	1,267,075	986,626	124,948	22,731	30,781	1,797
六月 June	1,285,028	997,253	131,156	22,701	38,011	3,539
七月 July	1,416,314	1,101,781	150,053	27,929	43,374	566
八月 Aug.	1,344,089	1,041,811	141,085	27,503	45,222	644
九月 Sept.	1,163,113	912,042	111,635	23,600	40,890	443
十月 Oct.	1,263,076	978,911	120,238	29,285	45,701	800
十一月 Nov.	1,197,836	890,525	115,254	28,527	92,677	1,203
十二月 Dec.	1,196,266	899,046	113,344	30,834	92,171	465
一〇〇年 2011	<b>2,370,934</b>	<b>1,802,341</b>	<b>219,666</b>	<b>51,357</b>	<b>183,321</b>	<b>286</b>
一月 Jan.	1,152,241	885,437	103,309	22,084	93,609	—
二月 Feb.	1,218,693	916,904	116,357	29,273	89,712	286
較上月增減 (%) VS. with Last Month	5.77	3.55	12.63	32.55	-4.16	—
較上年同月增減 (%) VS. with Last Year	0.73	-5.79	-4.37	62.90	212.19	34.91

資料來源：本部入出國及移民署。

TABLE 50. EXIT PERSONS - BY DEPARTING POINT

Unit : Person-Times

馬公機場	基隆港	臺中港	高雄港	花蓮港	麥寮港	金門	馬祖	其他
Magong Airport	Keelung Sea Port	Taichung Sea Port	Kaohsiung Sea Port	Hualien Sea Port	Mailiao Sea Port	Kinmen	Mazu	Others
—	90,532	1,276	10,877	181	—	27,194	2,244	489
—	56,791	1,401	16,866	858	—	80,626	3,449	67
385	58,597	2,000	9,304	567	7	204,127	10,302	71
404	52,403	1,451	11,623	399	27	260,431	17,751	1,081
492	14,783	1,406	11,379	317	25	311,497	22,285	813
465	89,079	2,633	14,795	1,620	190	366,233	25,566	5,615
449	133,333	2,056	28,153	280	745	492,624	35,558	2,027
408	130,946	9,170	17,042	8,013	1,799	644,756	43,634	5,130
678	165,626	21,400	22,810	2,600	1,445	695,657	28,408	9,910
—	2,696	7,792	4,098	1,982	120	47,833	3,333	186
—	10,498	1,635	833	19	170	55,887	2,160	511
—	7,792	381	1,030	45	140	76,389	3,106	1,174
—	17,945	529	2,908	86	114	74,427	2,678	1,505
678	19,100	4,235	2,275	82	119	61,596	2,254	2,029
—	24,291	1,821	1,058	121	96	61,357	3,395	472
—	27,292	161	1,126	48	91	55,247	2,948	911
—	22,460	2,269	1,099	41	92	45,641	2,119	782
—	23,830	906	3,740	53	109	56,896	1,659	948
—	4,694	823	1,725	55	137	59,762	1,618	836
—	3,470	637	2,171	51	93	52,547	1,189	248
—	<b>8,881</b>	<b>3,952</b>	<b>3,330</b>	<b>61</b>	<b>212</b>	<b>92,821</b>	<b>3,990</b>	<b>716</b>
—	3,606	321	1,025	41	111	40,498	1,933	267
—	5,275	3,631	2,305	20	101	52,323	2,057	449
—	46.28	1,031.15	124.88	-51.22	-9.01	29.20	6.41	69.15
—	95.66	-53.40	-43.75	-98.99	-15.83	9.39	-38.28	-1.29

Source : National Immigration Agency, MOI.

表51. 外僑居留人數及查處非法外籍人士

年(月)別 Year (Month)	合法居留外僑人數(人) Population of 15 Years and Over							
	合計 Total			年滿十五歲以上居留外僑之 Population of 15 Years and Over				
	計 Sub- Total	男 Male	女 Female	計 Sub- Total	商 Trader	工程師 Engineer	教師 Teacher	傳教士 Miss- ionary
九十一年 2002	405,751	164,388	241,363	395,090	4,987	3,416	5,976	2,014
九十二年 2003	405,284	157,046	248,238	395,366	4,034	3,145	5,958	2,048
九十三年 2004	423,456	157,905	265,551	413,660	4,207	3,319	6,831	1,921
九十四年 2005	429,703	156,370	273,333	420,526	3,878	3,117	6,630	1,800
九十五年 2006	428,240	156,559	271,681	419,788	3,197	2,500	6,185	1,804
九十六年 2007	433,169	163,575	269,594	425,110	3,752	2,407	6,009	1,775
九十七年 2008	417,385	160,987	256,398	410,053	3,474	2,072	5,655	1,729
九十八年 2009	403,700	152,242	251,458	396,514	3,665	1,920	6,106	1,613
九十九年 2010	418,802	160,963	257,839	411,922	3,782	2,002	5,923	1,573
二月 Feb.	409,264	154,839	254,425	401,639	4,372	2,234	6,568	1,617
三月 Mar.	409,821	154,819	255,002	402,923	3,824	2,069	6,227	1,605
四月 Apr.	414,932	157,465	257,467	407,482	4,141	2,166	6,465	1,588
五月 May	416,017	157,893	258,124	408,775	4,288	2,163	6,324	1,597
六月 June	411,053	155,950	255,103	404,611	4,273	2,185	5,749	1,538
七月 July	408,764	154,800	253,964	403,143	4,245	2,210	5,082	1,484
八月 Aug.	410,805	155,728	255,077	403,535	4,258	2,195	5,748	1,534
九月 Sept.	413,989	157,708	256,281	406,668	4,143	2,168	5,971	1,528
十月 Oct.	415,971	158,721	257,250	408,697	3,888	2,117	5,946	1,483
十一月 Nov.	419,086	160,975	258,111	411,746	4,134	2,228	6,063	1,553
十二月 Dec.	418,802	160,963	257,839	411,922	3,782	2,002	5,923	1,573
一〇〇年 2011	430,372	166,162	264,210	422,895	4,534	2,381	6,450	1,596
一月 Jan.	405,943	152,390	253,553	400,085	2,804	1,599	5,081	1,525
二月 Feb.	430,372	166,162	264,210	422,895	4,534	2,381	6,450	1,596
較上月增減(%) VS. with Last Month	6.02	9.04	4.20	5.70	61.70	48.91	26.94	4.66
較上年同月增減(%) VS. with Last Year	5.16	7.31	3.85	5.29	3.71	6.58	-1.80	-1.30

資料來源：本部入出國及移民署。  
說明：1. 係指年(月)底別。

TABLE 51. FOREIGN RESIDENTS AND FERRETED ILLEGAL FOREIGN RESIDENTS

Foreign Residents (Persons) (1)						查處非法外籍人士(人) Ferretted Illegal Foreign Residents (Persons)			
經濟活動 by Economical Activities					未滿 十五歲 兒童 Under 15 Years	合計 Total	單純 逾期 Delay	非法工作 (未逾期) Illegal Worker	非法工作 逾期停留 (含偷渡) Delayed Illegal Worker
技工技匠 Techni- cian	外籍勞工 Foreign Labor	其他 職業 Others	失業 Un- employed	非勞動力 Inactive Person					
391	288,878	13,797	4,043	71,588	10,661	17,009	9,896	2,078	5,035
277	283,239	13,563	3,976	79,126	9,918	17,160	8,868	1,193	7,099
272	288,898	14,820	4,342	89,050	9,796	21,086	10,974	1,119	8,993
424	297,287	16,533	3,957	86,900	9,177	24,316	12,348	1,283	10,685
807	306,418	16,031	3,329	79,517	8,452	28,463	13,393	1,850	13,220
1,142	321,804	15,576	2,917	69,728	8,059	18,264	9,319	1,699	7,246
736	316,177	17,863	2,444	59,903	7,332	16,916	9,028	582	7,306
456	306,408	20,024	2,145	54,177	7,186	17,336	7,112	633	9,591
481	325,583	21,424	1,959	49,195	6,880	17,193	8,129	326	8,738
452	311,719	20,774	2,095	51,808	7,625	1,036	491	11	534
428	313,851	20,424	2,053	52,442	6,898	1,480	656	38	786
429	316,923	20,976	2,068	52,726	7,450	1,372	595	50	727
445	318,837	21,205	2,056	51,860	7,242	1,268	585	19	664
448	319,037	20,959	2,029	48,393	6,442	960	553	21	386
453	322,201	20,756	1,964	44,748	5,621	1,620	892	24	704
469	320,649	21,259	1,991	45,432	7,270	1,736	1,001	16	719
461	319,885	21,325	1,969	49,218	7,321	1,324	741	43	540
502	322,037	21,183	1,978	49,563	7,274	1,881	736	26	1,119
506	323,800	21,664	1,963	49,835	7,340	1,672	672	39	961
481	325,583	21,424	1,959	49,195	6,880	1,479	594	27	858
502	332,996	22,734	1,949	49,753	7,477	2,387	1,319	34	1,034
458	327,172	19,446	1,846	40,154	5,858	1,189	686	22	481
502	332,996	22,734	1,949	49,753	7,477	1,198	633	12	553
9.61	1.78	176.30	5.58	23.91	27.64	0.76	-7.73	-45.45	14.97
11.06	6.83	9.43	-6.97	-3.97	-1.94	15.64	28.92	9.09	3.56

Source : National Immigration Agency, MOI.  
Note : 1.refers to End of Year (Month).

表52. 消防安全設備查察處理

單位：家；件次；元

年(月)別 Year (Month)	年(月)底 列管家數 Supervised Houses	檢查情形 Inspection			複查情形 Recheck	
		檢查件次 Total Cases	合格件次 Qualified Cases	不合格 件次 Unqualified Cases	複查件次 Cases of Recheck	複查不 合格件次 Unquali- fied Cases
九十一年 2002	116,067	308,969	276,799	32,170	27,301	1,808
九十二年 2003	120,722	305,318	277,888	27,430	25,227	1,852
九十三年 2004	129,664	321,831	295,368	26,463	24,321	2,004
九十四年 2005	140,764	303,725	278,284	25,441	25,338	2,504
九十五年 2006	141,093	287,416	259,977	27,439	26,253	2,749
九十六年 2007	156,209	311,249	278,086	33,163	26,740	2,959
九十七年 2008	163,700	310,730	279,929	30,801	27,235	3,491
九十八年 2009	168,270	303,229	269,787	33,442	31,099	3,692
九十九年 2010	172,786	302,257	268,513	33,744	30,649	3,783
二月 Feb.	168,906	18,101	16,144	1,957	2,419	258
三月 Mar.	169,749	24,475	21,706	2,769	2,735	321
四月 Apr.	170,689	23,897	21,263	2,634	2,345	305
五月 May	171,510	22,612	20,335	2,277	2,702	335
六月 June	171,830	20,850	18,425	2,425	2,032	296
七月 July	171,498	32,751	30,074	2,677	2,487	457
八月 Aug.	172,196	26,515	24,139	2,376	2,484	272
九月 Sept.	172,731	19,549	17,176	2,373	2,220	243
十月 Oct.	174,383	21,022	18,224	2,798	1,769	350
十一月 Nov.	173,886	27,223	23,694	3,529	3,030	271
十二月 Dec.	172,786	34,182	30,428	3,754	3,398	375
<b>一〇〇年 2011</b>	<b>172,688</b>	<b>45,649</b>	<b>39,836</b>	<b>5,813</b>	<b>6,158</b>	<b>820</b>
一月 Jan.	171,685	27,576	23,918	3,658	3,825	560
二月 Feb.	172,688	18,073	15,918	2,155	2,333	260
較上月增減(%) VS. with Last Month	0.58	-34.46	-33.45	-41.09	-39.01	-53.57
較上年同月增減(%) VS. with Last Year	2.24	-0.15	-1.40	10.12	-3.56	0.78

資料來源：本部消防署。

TABLE 52. INSPECTION AND SUPERVISION OF FIRE SAFETY EQUIPMENT

Unit : Houses,Cases,NT.\$

違規處理情形		Handled Cases of Violation				罰鍰收繳情形		強制執行 件次 Cases of Compulsory Execution by the Court
限期改善 件次 Improved within a Time Limit	舉發件次 Reported	停業或 停止使用 件次 Forced Closure & Suspension of Building Usage	罰鍰(含連續處罰) Fines(Incl. Repeated Penalty)		罰鍰收繳情形 Collected Fines			
			件次 Cases	金額(元) Amount(NT\$)	件次 Cases	金額(元) Amount(NT\$)		
29,138	—	59	1,669	25,133,856	1,150	13,339,976	1,084	
26,821	—	68	1,640	23,307,873	1,123	13,502,597	906	
26,190	—	104	1,630	22,678,549	1,270	16,426,679	1,063	
24,409	—	78	1,557	21,710,500	1,161	14,065,019	799	
24,689	—	56	1,307	19,636,200	1,135	13,622,044	633	
30,190	—	77	1,455	21,762,100	1,179	15,481,516	514	
27,276	—	41	1,427	27,260,300	893	11,846,220	453	
29,750	1,118	28	1,401	25,843,800	1,038	16,706,528	546	
29,961	1,153	37	986	17,093,250	889	14,680,933	1,083	
1,699	83	9	68	1,138,100	65	1,201,414	80	
2,448	109	3	87	1,410,200	95	1,825,502	113	
2,329	105	1	88	1,372,000	74	1,129,376	119	
1,942	93	1	70	1,220,000	59	752,563	102	
2,129	76	8	78	1,587,950	130	2,387,717	126	
2,220	107	1	94	1,451,000	89	1,547,803	159	
2,104	126	1	81	1,450,000	74	1,242,925	71	
2,130	85	3	109	1,894,000	92	1,383,223	84	
2,448	90	1	57	1,142,000	48	753,052	32	
3,258	95	1	59	1,060,000	38	647,000	77	
3,379	85	6	95	1,643,000	76	1,092,412	61	
<b>4,993</b>	<b>177</b>	<b>—</b>	<b>107</b>	<b>1,977,000</b>	<b>81</b>	<b>1,302,655</b>	<b>82</b>	
3,098	80	—	37	625,000	38	629,463	37	
1,895	97	—	70	1,352,000	43	673,192	45	
-38.83	21.25	—	89.19	116.32	13.16	6.95	21.62	
11.54	16.87	-100.00	2.94	18.79	-33.85	-43.97	-43.75	

Source : National Fire Agency, MOI.

表53. 火災次數－按起火處所分

單位：次

年(月)別	總計	客廳	餐廳	臥房	書房	廚房	浴廁	神龕	陽台	庭院	辦公室
Year (Month)	Grand Total	Sitting Room	Dining Room	Bed-Room	Study Room	Cook-Room	Bather	Dei-fying Room	Piazza	Yard	Office
九十一年 2002	13,244	490	90	922	45	625	71	266	118	86	133
九十二年 2003	8,642	435	39	834	22	460	52	208	93	54	90
九十三年 2004	6,611	403	46	721	26	393	55	188	100	58	92
九十四年 2005	5,139	393	41	675	12	403	36	141	83	41	106
九十五年 2006	4,332	332	35	581	12	325	44	129	75	28	97
九十六年 2007	3,392	238	17	498	13	270	35	108	55	23	64
九十七年 2008	2,886	218	32	408	13	181	25	101	47	20	61
九十八年 2009	2,621	191	17	392	4	156	21	111	34	18	61
九十九年 2010	2,186	130	6	337	7	139	18	79	38	21	55
二月 Feb.	207	11	1	39	1	7	1	8	1	2	9
三月 Mar.	251	19	—	31	—	16	1	11	2	—	—
四月 Apr.	194	13	1	46	1	13	1	9	5	3	6
五月 May	182	4	1	20	1	14	—	8	5	5	5
六月 June	135	8	1	21	—	7	2	6	4	—	6
七月 July	196	12	—	26	1	15	3	11	1	1	6
八月 Aug.	171	13	—	22	—	13	1	1	2	1	4
九月 Sept.	130	6	—	16	2	6	—	2	2	1	6
十月 Oct.	151	11	1	19	—	8	3	7	6	4	4
十一月 Nov.	169	11	—	26	—	8	2	3	4	2	5
十二月 Dec.	182	11	—	32	1	12	3	4	2	2	1
<b>一〇〇年 2011</b>	<b>402</b>	<b>26</b>	<b>4</b>	<b>80</b>	<b>4</b>	<b>20</b>	<b>10</b>	<b>18</b>	<b>3</b>	<b>4</b>	<b>3</b>
一月 Jan.	202	15	2	38	3	5	5	12	2	1	2
二月 Feb.	200	11	2	42	1	15	5	6	1	3	1
較上月增減(%) VS. with Last Month	-0.99	-26.67	0.00	10.53	-66.67	200.00	0.00	-50.00	-50.00	200.00	-50.00
較上年同月增減(%) VS. with Last Year	-3.38	0.00	100.00	7.69	0.00	114.29	400.00	-25.00	0.00	50.00	-88.89

資料來源：本部消防署。

TABLE 53. NUMBER OF FIRES - BY CAUGHT PLACE

Unit : Times

教室	倉庫	機房	攤位	工寮	樓梯間	電梯	管道間	走廊	停車場	騎樓下	路邊	墓地	其他
Class-Room	Store-House	Engine Room	Booth	Work-Shop	Stairs	Eleva-tor	Chan-nel	Aisle	Park	Lobby	Road-Side	Grave-Yard	Others
33	471	288	65	106	66	2	14	48	151	207	5,917	681	2,349
29	379	181	42	94	64	1	16	33	92	120	3,325	252	1,727
25	325	131	40	58	45	—	6	33	69	114	1,937	127	1,619
22	268	158	29	49	43	—	13	16	73	106	1,027	153	1,251
21	257	134	34	38	49	—	5	26	54	80	701	116	1,159
22	208	87	26	32	23	—	6	15	38	63	623	49	879
21	190	42	16	23	17	2	7	23	41	64	498	23	813
12	158	42	16	32	11	1	2	8	36	46	566	34	652
11	152	28	9	21	12	—	3	21	33	36	353	52	625
—	18	1	3	4	—	—	—	2	5	4	43	2	45
2	22	—	1	—	—	—	—	1	1	5	36	35	68
2	7	—	—	2	—	—	—	2	5	2	31	8	37
2	13	3	1	2	3	—	1	1	2	4	23	—	64
—	12	3	—	4	2	—	—	—	1	2	18	—	38
1	14	2	—	1	3	—	1	2	4	5	32	—	55
2	12	4	2	2	1	—	1	3	5	—	23	—	59
2	13	4	1	1	1	—	—	2	1	4	17	—	43
—	8	2	—	1	—	—	—	3	3	3	16	—	52
—	14	3	1	1	1	—	—	—	3	3	37	1	44
—	10	3	—	2	—	—	—	2	1	1	35	2	58
<b>1</b>	<b>24</b>	<b>6</b>	<b>4</b>	<b>7</b>	<b>2</b>	<b>—</b>	<b>—</b>	<b>2</b>	<b>2</b>	<b>7</b>	<b>81</b>	<b>3</b>	<b>91</b>
1	16	2	3	3	2	—	—	1	1	1	37	2	48
—	8	4	1	4	—	—	—	1	1	6	44	1	43
-100.00	-50.00	100.00	-66.67	33.33	100.00	—	—	0.00	0.00	500.00	18.92	-50.00	-10.42
—	-55.56	300.00	-66.67	0.00	—	—	—	-50.00	-80.00	50.00	2.33	-50.00	-4.44

Source : National Fire Agency, MOI.

表54. 火災次數－按起火原因分

單位：次

年(月)別	總計	人為縱火	自殺	燈燭	爐火烹調	敬神掃墓祭祖	菸蒂	電氣設備	機械設備
Year (Month)	Grand Total	Setting Fire	Commit Suicide	Lighting	Furnace & Cooking	Worsh- ipping	Butt	Elect- ricity	Machi- nery
九十一年 2002	13,244	1,124	53	84	490	554	1,399	2,047	522
九十二年 2003	8,642	752	56	61	382	286	1,299	1,745	464
九十三年 2004	6,611	559	65	54	324	171	895	1,523	363
九十四年 2005	5,139	565	54	59	308	198	555	1,531	332
九十五年 2006	4,332	480	61	35	245	142	461	1,384	291
九十六年 2007	3,392	419	42	29	197	79	334	1,122	127
九十七年 2008	2,886	385	32	28	134	47	223	1,016	91
九十八年 2009	2,621	294	39	18	104	48	347	846	70
九十九年 2010	2,186	274	25	16	96	52	165	744	51
二月 Feb.	207	24	2	3	5	1	15	70	4
三月 Mar.	251	26	6	3	13	28	17	72	4
四月 Apr.	194	20	4	1	5	8	15	68	2
五月 May	182	31	3	—	6	1	13	71	4
六月 June	135	16	—	—	7	—	6	56	6
七月 July	196	38	1	—	11	4	13	64	5
八月 Aug.	171	24	1	—	11	—	11	62	4
九月 Sept.	130	13	1	—	5	1	12	51	6
十月 Oct.	151	22	1	4	4	5	10	54	2
十一月 Nov.	169	17	—	2	7	1	14	60	5
十二月 Dec.	182	20	1	2	11	1	15	56	5
一〇〇年 2011	402	34	2	3	20	7	32	145	12
一月 Jan.	202	10	1	1	3	5	22	83	8
二月 Feb.	200	24	1	2	17	2	10	62	4
較上月增減(%) VS. with Last Month	-0.99	140.00	0.00	100.00	466.67	-60.00	-54.55	-25.30	-50.00
較上年同月增減(%) VS. with Last Year	-3.38	0.00	-50.00	-33.33	240.00	100.00	-33.33	-11.43	0.00

資料來源：本部消防署。

TABLE 54. NUMBER OF FIRES - BY CAUSE

Unit : Times

玩火	烤火	施工不慎 Negligence of Construc- tion	易燃品 自(復) 燃 Inflam- mable	瓦斯 漏氣 或爆炸 Firing Leaked Gas	化學 物品 Chemical	燃放 爆竹 Fire- cracker	交通 事故 Traffic Accident	天然 災害 Natural Disaster	原因 不明 Un- known	其他 Others
122	25	180	34	78	17	112	137	5	612	5,649
91	13	146	12	56	14	91	113	9	469	2,583
95	17	146	15	46	17	50	88	4	411	1,768
61	22	120	6	40	11	29	79	1	139	1,029
61	13	88	9	57	19	45	48	6	104	783
59	3	85	3	39	14	24	30	3	40	743
37	3	74	4	28	8	26	21	5	39	685
24	4	64	5	37	8	35	11	3	66	598
27	3	46	4	21	11	31	22	3	18	577
1	1	2	—	—	—	8	2	—	2	67
2	—	5	—	1	2	1	2	—	3	66
6	—	1	—	5	2	3	2	—	1	51
2	—	8	—	2	1	5	—	—	—	35
2	—	3	1	2	—	3	2	—	1	30
1	1	7	—	1	1	—	5	—	1	43
1	1	6	1	1	—	—	3	2	2	41
3	—	5	2	1	—	1	1	1	—	27
2	—	3	—	2	1	4	—	—	—	37
—	—	3	—	3	—	5	1	—	—	51
1	—	—	—	2	1	1	1	—	1	64
7	1	9	1	3	—	9	5	—	2	110
2	1	7	1	1	—	3	2	—	1	51
5	—	2	—	2	—	6	3	—	1	59
150.00	-100.00	-71.43	-100.00	100.00	—	100.00	50.00	—	0.00	15.69
400.00	-100.00	0.00	—	—	—	-25.00	50.00	—	-50.00	-11.94

Source : National Fire Agency, MOI.

表55. 火災次數－按類別及時間分

單位：次

年(月)別 Year (Month)	火災 數 No. of Fires	火災分類 By Classification					
		建築物 Buildings	森 林 野 田 Forests & Fields	車 輛 Vehicle	船 舶 Ship	航 空 器 Aircraft	其 他 Others
九十一年 2002	13,244	4,499	4,284	1,674	42	1	2,744
九十二年 2003	8,642	3,754	2,026	1,407	25	—	1,430
九十三年 2004	6,611	3,340	1,176	1,081	34	—	980
九十四年 2005	5,139	3,054	680	935	17	—	453
九十五年 2006	4,332	2,746	542	724	16	—	304
九十六年 2007	3,392	2,200	356	546	26	—	264
九十七年 2008	2,886	1,885	257	506	21	—	217
九十八年 2009	2,621	1,634	484	326	21	1	155
九十九年 2010	2,186	1,458	236	299	11	1	181
二月 Feb.	207	133	24	27	1	—	22
三月 Mar.	251	144	39	36	—	1	31
四月 Apr.	194	136	24	23	—	—	11
五月 May	182	125	14	20	3	—	20
六月 June	135	98	10	15	1	—	11
七月 July	196	134	17	37	—	—	8
八月 Aug.	171	117	12	30	1	—	11
九月 Sept.	130	95	9	20	1	—	5
十月 Oct.	151	109	8	17	2	—	15
十一月 Nov.	169	111	22	26	—	—	10
十二月 Dec.	182	119	24	21	—	—	18
<b>一〇〇年 2011</b>	<b>402</b>	<b>274</b>	<b>48</b>	<b>39</b>	<b>2</b>	<b>—</b>	<b>39</b>
一月 Jan.	202	147	20	14	—	—	21
二月 Feb.	200	127	28	25	2	—	18
較上月增減(%) VS. with Last Month	-0.99	-13.61	40.00	78.57	—	—	-14.29
較上年同月增減(%) VS. with Last Year	-3.38	-4.51	16.67	-7.41	100.00	—	-18.18

資料來源：本部消防署。

TABLE 55. NUMBER OF FIRES - BY CLASSIFICATION AND FIRE TIME

Unit : Times

起 火 時 間 By Fire Time							
0~3時 O'clock	3~6時 O'clock	6~9時 O'clock	9~12時 O'clock	12~15時 O'clock	15~18時 O'clock	18~21時 O'clock	21~24時 O'clock
1,341	1,058	814	2,075	2,657	2,476	1,696	1,127
939	763	584	1,240	1,592	1,557	1,134	833
750	686	495	964	1,168	1,081	787	680
629	568	433	719	778	812	652	548
505	507	378	612	678	662	516	474
423	365	292	503	490	502	436	381
387	336	241	401	444	412	393	272
298	271	230	365	436	425	325	271
280	237	175	317	343	309	304	221
21	24	18	27	35	27	33	22
22	28	22	50	47	42	26	14
31	12	16	32	35	25	27	16
27	18	14	30	23	29	22	19
13	23	15	17	17	15	19	16
32	26	7	27	35	25	20	24
21	23	18	23	26	18	29	13
28	14	9	18	16	17	16	12
16	13	14	20	18	23	30	17
20	18	11	21	26	24	31	18
21	22	15	21	28	27	22	26
<b>34</b>	<b>44</b>	<b>37</b>	<b>59</b>	<b>77</b>	<b>41</b>	<b>68</b>	<b>42</b>
15	23	20	30	41	21	31	21
19	21	17	29	36	20	37	21
26.67	-8.70	-15.00	-3.33	-12.20	-4.76	19.35	0.00
-9.52	-12.50	-5.56	7.41	2.86	-25.93	12.12	-4.55

Source : National Fire Agency, MOI.

表56. 火災死傷人數及財物損失

TABLE 56. LOSSES OF FIRE DISASTERS

年(月)別 Year (Month)	死亡人數 (人) Deaths (Persons)	受傷人數 (人) Injured (Persons)	死傷人數按原因分(人) Fire Death and Injury by Cause (Persons)							
			合計 Total	火焰 灼燒 Burnt	有害 氣體 Harmful Gas	跳樓 Jump from Building	外物 擊中 Hit by Articles	倒塌物 壓倒 Coll- apse	其他 Others	不明 因素 Unk- nown
九十一年 2002	193	664	857	435	283	9	11	6	93	20
九十二年 2003	228	768	996	420	412	15	21	1	118	9
九十三年 2004	160	551	711	318	284	14	25	2	63	5
九十四年 2005	139	532	671	321	263	9	19	3	54	2
九十五年 2006	125	471	596	258	250	16	13	2	50	7
九十六年 2007	120	398	518	221	211	16	23	—	47	—
九十七年 2008	101	304	405	197	125	6	5	2	69	1
九十八年 2009	117	296	413	164	148	11	6	—	83	1
九十九年 2010	84	308	392	195	136	8	2	—	49	2
二月 Feb.	6	10	16	12	4	—	—	—	—	—
三月 Mar.	5	31	36	17	14	—	—	—	5	—
四月 Apr.	14	41	55	31	17	2	—	—	5	—
五月 May	5	27	32	12	16	—	—	—	4	—
六月 June	12	15	27	13	5	4	—	—	5	—
七月 July	10	31	41	20	16	—	1	—	4	—
八月 Aug.	5	25	30	6	21	1	—	—	2	—
九月 Sept.	1	9	10	7	2	—	—	—	1	—
十月 Oct.	4	28	32	13	11	—	1	—	7	—
十一月 Nov.	4	24	28	14	13	1	—	—	—	—
十二月 Dec.	12	31	43	23	7	—	—	—	12	1
<b>一〇〇年 2011</b>	<b>19</b>	<b>72</b>	<b>91</b>	<b>33</b>	<b>43</b>	<b>5</b>	<b>1</b>	<b>—</b>	<b>9</b>	<b>—</b>
一月 Jan.	10	29	39	11	23	1	1	—	3	—
二月 Feb.	9	43	52	22	20	4	—	—	6	—
較上月增減(%) VS. with Last Month	-10.00	48.28	33.33	100.00	-13.04	300.00	-100.00	—	100.00	—
較上年同月增減(%) VS. with Last Year	50.00	330.00	225.00	83.33	400.00	—	—	—	—	—

資料來源：本部消防署。  
說明：自98年1月起，死亡定義由因火災當場死亡或受傷於24小時內死亡者，修正為因火災當場死亡或受傷於14日內死亡者。

被毀損房屋數 (間) Burn-out & Damaged Houses	被毀損車輛數(輛) Burn-out & Damaged Vehicles						財物損失估值(千元) Estimated Losses(\$1,000)		
	合計 Total	大型車 Heavy	小型車 Light	特種車 Special Constr- ucted	機車 Motor- cycle	其他 Others	合計 Total	房屋 Houses	其他財物 Others
2,585	2,671	117	1,293	52	1,120	89	2,197,072	514,046	1,683,026
2,197	2,664	94	1,139	27	1,360	44	2,143,764	561,589	1,582,175
2,065	2,217	72	924	99	1,071	51	2,089,491	303,696	1,785,795
1,462	1,662	43	839	34	716	30	2,823,430	439,984	2,383,446
1,489	1,458	49	688	28	677	16	1,558,860	287,059	1,271,801
1,483	1,630	49	616	20	919	26	1,292,264	257,934	1,034,330
1,252	1,066	38	468	14	522	24	1,474,895	180,607	1,294,288
1,238	1,359	37	364	20	908	30	762,176	149,743	612,433
1,255	728	30	315	11	354	18	1,687,208	455,415	1,231,793
99	41	2	20	—	17	2	35,529	6,724	28,805
87	81	7	23	2	48	1	145,866	35,158	110,708
90	32	2	21	1	7	1	27,960	7,189	20,771
128	60	3	28	—	29	—	181,307	12,546	168,761
66	37	1	15	—	20	1	81,524	17,584	63,940
206	89	6	27	1	53	2	233,381	96,887	136,494
94	86	1	63	2	20	—	48,728	16,036	32,692
101	51	3	23	1	20	4	40,313	11,254	29,059
95	41	2	21	—	18	—	334,461	105,583	228,878
78	79	1	23	2	53	—	46,706	15,715	30,991
107	80	—	26	1	53	—	45,427	17,035	28,392
<b>227</b>	<b>118</b>	<b>2</b>	<b>48</b>	<b>—</b>	<b>52</b>	<b>16</b>	<b>112,432</b>	<b>23,163</b>	<b>89,269</b>
87	29	—	20	—	8	1	51,779	10,789	40,990
140	89	2	28	—	44	15	60,653	12,374	48,279
60.92	206.90	0.00	40.00	—	450.00	1,400.00	17.14	14.69	17.78
41.41	117.07	0.00	40.00	—	158.82	650.00	70.71	84.03	67.61

Source: National Fire Agency, MOI.  
Note: The definition of Death has been modified as "died on the spot or died of injury within 14 days" from "died on the spot or died of injury within 24 hours" since January 2009.



表57. 起火建築物

單位：次

年(月)別 Year (Month)	建築物 起火 總次數 Caught Buildings	按建築物高度分 By Story				按建築物類別分			
		一層至 五層 1-5 Stories	六層至 十二層 6-12 Stories	十三層 至十九 層 13-19 Stories	二十層 以上 20 Stories & Over	獨立 住宅 Stand- alone Dwelling	集 合 宅 Group Dwelling	辦 公 建 築 Office Building	商 業 建 築 Business Building
九十一年 2002	4,499	4,031	364	81	23	1,961	888	89	207
九十二年 2003	3,754	3,336	328	69	21	1,613	692	66	206
九十三年 2004	3,340	2,875	361	86	18	1,363	786	65	174
九十四年 2005	3,054	2,602	334	99	19	1,262	771	69	155
九十五年 2006	2,746	2,360	306	61	19	1,104	617	63	150
九十六年 2007	2,200	1,895	234	59	12	889	452	54	126
九十七年 2008	1,885	1,629	187	57	12	791	380	44	95
九十八年 2009	1,634	1,429	159	40	6	689	330	32	103
九十九年 2010	1,458	1,284	138	30	6	592	268	36	73
二月 Feb.	133	118	12	3	—	50	31	2	8
三月 Mar.	144	129	11	3	1	68	27	1	7
四月 Apr.	136	119	17	—	—	68	25	2	4
五月 May	125	111	11	2	1	37	22	4	8
六月 June	98	83	12	2	1	35	19	4	5
七月 July	134	120	11	3	—	55	19	4	13
八月 Aug.	117	103	11	3	—	47	19	4	6
九月 Sept.	95	87	6	1	1	34	10	3	3
十月 Oct.	109	93	15	1	—	43	19	2	6
十一月 Nov.	111	93	12	5	1	44	21	4	5
十二月 Dec.	119	108	7	4	—	43	27	3	4
<b>一〇〇年 2011</b>	<b>274</b>	<b>235</b>	<b>34</b>	<b>2</b>	<b>3</b>	<b>117</b>	<b>67</b>	<b>5</b>	<b>13</b>
一月 Jan.	147	127	16	1	3	63	33	3	6
二月 Feb.	127	108	18	1	—	54	34	2	7
較上月增減(%) VS. with Last Month	-13.61	-14.96	12.50	0.00	-100.00	-14.29	3.03	-33.33	16.67
較上年同月增減(%) VS. with Last Year	-4.51	-8.47	50.00	-66.67	—	8.00	9.68	0.00	-12.50

資料來源：本部消防署。

TABLE 57. NUMBER OF FIRES OF CAUGHT BUILDINGS

Unit : Times

By Classification			按建築物用途分 By Use						
複 合 建 築 Com- pound	工 廠 及 倉 庫 Factory & Warehouse	其 他 Others	住 宅 Dwelling	營 業 場 所 Business Space	作 業 場 所 Operating Space	倉 庫 Ware- house	空 屋 或 修 建 中 Vacancy or Repairing	公 共 施 設 Public Facilities	其 他 Others
170	835	349	2,608	414	580	324	213	103	257
147	748	282	2,142	440	533	245	134	79	181
86	599	267	1,937	400	411	210	154	77	151
57	519	221	1,828	361	366	172	133	55	139
36	534	242	1,537	356	381	189	73	57	153
38	418	223	1,224	292	299	122	75	55	133
41	385	149	1,050	227	262	149	58	35	104
35	318	127	933	221	208	117	43	33	79
29	334	126	774	175	211	135	42	32	89
—	33	9	76	15	19	17	—	1	5
2	30	9	82	19	17	14	8	1	3
1	23	13	90	7	13	9	5	6	6
2	39	13	55	17	28	11	3	6	5
5	23	7	52	14	15	8	—	3	6
1	26	16	68	23	14	13	5	3	8
3	28	10	59	15	16	11	4	—	12
4	29	12	36	11	20	9	1	2	16
4	28	7	55	13	18	11	3	3	6
4	22	11	58	13	18	7	4	2	9
1	28	13	61	13	18	13	3	4	7
<b>2</b>	<b>54</b>	<b>16</b>	<b>168</b>	<b>27</b>	<b>40</b>	<b>13</b>	<b>6</b>	<b>6</b>	<b>14</b>
—	34	8	88	10	23	9	6	4	7
2	20	8	80	17	17	4	—	2	7
—	-41.18	0.00	-9.09	70.00	-26.09	-55.56	-100.00	-50.00	0.00
—	-39.39	-11.11	5.26	13.33	-10.53	-76.47	—	100.00	40.00

Source : National Fire Agency, MOI.

表58. 火災出動人員、車輛及其他裝備

單位：人次；人；車次

年(月)別 Year (Month)	出 動 人 次 (1) Person-Times of Attendance				救出人數 No. of People Rescued	雲 梯 消 防 車 Ladder
	合 計 Total	消 防 人 員 Fire Fighters	義 消 人 員 Volunteer Fire Fighters	其 他 Others		
九十一年 2002	417,000	232,032	155,071	29,897	742	4,573
九十二年 2003	389,578	210,646	147,904	31,028	645	3,808
九十三年 2004	373,974	212,863	131,452	29,659	836	4,577
九十四年 2005	341,302	201,153	108,676	31,473	1,275	3,927
九十五年 2006	302,767	177,172	103,353	22,242	968	3,269
九十六年 2007	322,613	197,261	104,840	20,512	1,329	4,208
九十七年 2008	305,862	191,908	100,271	13,683	1,173	4,348
九十八年 2009	350,597	229,400	107,747	13,450	719	5,062
九十九年 2010	325,601	227,875	86,292	11,434	503	4,875
二 月 Feb.	27,355	18,777	7,466	1,112	24	422
三 月 Mar.	38,074	24,190	12,433	1,451	52	425
四 月 Apr.	27,560	19,184	7,274	1,102	39	383
五 月 May	25,949	18,556	6,565	828	53	431
六 月 June	20,767	14,969	5,114	684	71	351
七 月 July	26,990	19,473	6,607	910	99	460
八 月 Aug.	23,920	16,749	6,365	806	19	371
九 月 Sept.	23,345	17,388	5,329	628	23	373
十 月 Oct.	26,685	18,748	7,167	770	24	438
十一月 Nov.	26,030	19,005	6,072	953	39	354
十二月 Dec.	29,993	21,155	7,787	1,051	19	389
<b>一〇〇年 2011</b>	<b>63,219</b>	<b>46,800</b>	<b>14,423</b>	<b>1,996</b>	<b>174</b>	<b>1,216</b>
一 月 Jan.	31,113	23,270	6,829	1,014	35	576
二 月 Feb.	32,106	23,530	7,594	982	139	640
較上月增減(%) VS. with Last Month	3.19	1.12	11.20	-3.16	297.14	11.11
較上年同月增減(%) VS. with Last Year	17.37	25.31	1.71	-11.69	479.17	51.66

資料來源： 本部消防署。  
 1. 93年1月起，出動人次不含警察人數。  
 2. 93年1月起，原高低壓消防車，併入水箱水庫超高压消防車。  
 -194-

TABLE 58. FIRE SERVICES AND CALL FREQUENCY

Unit: Person-Times, Persons, Times

消 防 車 Fire Engines			救 助 器 材 車 Rescue Fire Engines	照 明 車 Lighting Vehicles	其 他 救 災 及 勤 務 車 輛 Other Rescue Operation Vehicles	救 護 車 Ambu- lances	消 防 船 、 艇、 直 昇 機 及 其 他 裝 備 Others
化 學 消 防 車 Chemical	水 箱 水 庫 超 高 壓 消 防 車 (2) Tanker, Heavy Tanker & Super -high Presser	其 他 ( 泡 沫、幫浦 ) 消 防 車 Others					
4,939	71,911	623	3,107	683	3,161	13,561	709
4,339	67,200	894	3,230	587	2,722	13,700	934
3,793	68,726	1,309	3,507	587	2,892	15,448	766
3,938	64,202	1,197	3,365	495	3,430	15,357	537
3,489	59,823	693	2,842	418	3,312	13,199	487
5,262	63,262	686	3,599	328	3,214	15,110	448
5,543	60,932	773	3,048	423	2,976	14,561	433
6,292	70,289	841	3,297	411	3,828	16,220	311
5,434	68,697	731	3,458	397	4,358	16,271	423
407	5,539	54	279	33	314	1,236	30
575	7,913	70	313	43	385	1,582	29
502	5,961	67	253	33	325	1,281	32
442	5,702	42	280	32	310	1,353	26
317	4,279	46	260	33	297	1,156	19
400	5,535	105	283	40	384	1,436	29
359	4,968	74	299	32	342	1,230	29
387	4,679	40	335	44	322	1,252	47
485	5,922	66	325	24	313	1,427	23
566	5,782	34	258	27	298	1,409	30
506	6,551	46	309	23	732	1,517	114
<b>1,198</b>	<b>14,518</b>	<b>89</b>	<b>760</b>	<b>48</b>	<b>824</b>	<b>3,068</b>	<b>54</b>
612	6,873	43	433	26	416	1,578	15
586	7,645	46	327	22	408	1,490	39
-4.25	11.23	6.98	-24.48	-15.38	-1.92	-5.58	160.00
43.98	38.02	-14.81	17.20	-33.33	29.94	20.55	30.00

Source : National Fire Agency, MOI.  
 1. Person-Times of attendance exclude vigilante since 2004.  
 2. The figures of high-low pressure fire engines merge into tanker, heavy tanker and superhigh presser since 2004.  
 -195-

表59. 消防緊急救護服務

年 (月) 別 Year (Month)	救護出動次數 Times of Call Volume (Times)			急救送醫人次				
	合計 Total	送醫 次數 Send to Hospital	未運送 次數 Without Sending to Hospital	合計 Total	非創傷類			
					小計 Subtotal	急病 Acute Disease	路倒 Falling on Road	孕婦 急產 In Urgent Labor
九十一年 2002	483,407	354,416	128,991	367,011		131,344	17,535	790
九十二年 2003	551,383	407,956	143,427	419,523		147,397	17,146	793
九十三年 2004	614,656	462,457	152,199	473,967		177,336	18,711	943
九十四年 2005	678,989	513,835	165,154	529,321		203,479	21,194	987
九十五年 2006	691,964	527,949	164,015	537,707	256,350	177,185	15,613	1,153
九十六年 2007	720,797	558,035	162,762	593,034	297,547	199,766	15,401	1,116
九十七年 2008	752,823	589,932	162,891	609,506	296,932	194,881	15,141	1,283
九十八年 2009	811,914	634,194	177,720	662,924	319,093	216,359	15,813	1,271
九十九年 2010	918,882	718,914	199,968	749,126	363,982	252,226	18,032	1,407
二月 Feb.	67,974	52,891	15,083	54,853	28,503	19,452	1,427	105
三月 Mar.	73,906	57,899	16,007	60,177	29,697	20,534	1,420	105
四月 Apr.	72,350	56,693	15,657	60,215	30,607	21,479	1,427	104
五月 May	76,152	59,172	16,980	61,551	29,873	20,705	1,443	101
六月 June	73,934	57,825	16,109	60,084	29,229	20,106	1,380	106
七月 July	79,666	62,182	17,484	64,868	31,079	21,561	1,495	112
八月 Aug.	78,964	62,086	16,878	64,618	31,229	21,931	1,494	136
九月 Sept.	78,357	61,069	17,288	63,575	30,428	21,312	1,517	140
十月 Oct.	78,733	61,826	16,907	64,316	30,156	20,819	1,546	142
十一月 Nov.	76,950	60,666	16,284	63,071	29,373	20,216	1,588	101
十二月 Dec.	84,720	66,502	18,218	69,278	32,458	22,432	1,666	140
一〇〇年 2011	169,286	132,775	36,511	137,400	72,867	51,390	3,379	274
一月 Jan.	90,557	70,903	19,654	73,378	38,016	26,768	1,959	161
二月 Feb.	78,729	61,872	16,857	64,022	34,851	24,622	1,420	113
較上月增減 (%) VS. with Last Month	-13.06	-12.74	-14.23	-12.75	-8.33	-8.02	-27.51	-29.81
較上年同月增減 (%) VS. with Last Year	15.82	16.98	11.76	16.72	22.27	26.58	-0.49	7.62

資料來源：本部消防署。  
說明：1. 94年以前，「路倒」為「醉酒路倒」，「孕婦急產」為「孕婦待產」，「毒藥物/一氧化碳中毒」為「中毒」，「溺水」為「救溺」，「車禍受傷」為「車禍」，「一般外傷、墜落傷、穿刺傷」為「摔(兇)傷」，「電擊傷」為「觸電」。2. 94年以前急救送醫人次未依創傷類別分，故無小計及其分類之其他。

TABLE 59. EMERGENCY MEDICAL SERVICES

Times of Person Rescued in Emergency (2)												
Non-Trauma			創傷類 Trauma						其他 (2005年 以前) Others Prior to 2005			
毒藥物/一 氧化碳中毒 Toxicant/Drug/ Carbon Monoxide Poisoning	溺水 Drowned	其他 Others	小計 Subtotal	一般 外傷 General Trauma	墜落 傷 Tumbling	穿刺 傷 Piercing	車禍 受傷 Injured in a Traffic Accident	電擊傷 Wounded by Electric Shock		其他 Others		
1,864	628				33,473		148,652	315		32,410		
1,491	569				34,138		172,701	137	45,151			
1,973	547				37,711		186,412	171	50,163			
2,360	532				39,441		203,569	213	57,546			
5,361	551	56,487	281,357	56,171	4,746	644	205,542	146	14,108			
5,613	524	75,127	295,487	59,137	6,370	639	216,503	140	12,698			
6,656	556	78,415	312,574	61,118	5,226	535	232,827	134	12,734			
5,774	524	79,352	343,831	67,667	5,985	598	254,463	126	14,992			
6,010	485	85,822	385,144	73,596	5,156	584	288,340	126	17,342			
509	27	6,983	26,350	5,422	343	41	19,225	2	1,317			
449	27	7,162	30,480	5,828	444	45	22,693	12	1,458			
470	32	7,095	29,608	5,728	390	57	22,107	6	1,320			
562	53	7,009	31,678	5,921	414	61	23,880	13	1,389			
574	39	7,024	30,855	5,828	411	35	23,224	10	1,347			
489	74	7,348	33,789	6,298	466	48	25,448	18	1,511			
530	55	7,083	33,389	6,269	498	67	25,025	20	1,510			
502	40	6,917	33,147	6,572	439	63	24,487	14	1,572			
534	45	7,070	34,160	6,602	468	48	25,456	4	1,582			
461	31	6,976	33,698	6,458	435	49	25,324	9	1,423			
434	26	7,760	36,820	6,946	418	35	27,896	9	1,516			
846	32	16,946	64,533	12,948	769	103	47,831	16	2,866			
421	18	8,689	35,362	6,939	440	60	26,460	10	1,453			
425	14	8,257	29,171	6,009	329	43	21,371	6	1,413			
0.95	-22.22	-4.97	-17.51	-13.40	-25.23	-28.33	-19.23	-40.00	-2.75			
-16.50	-48.15	18.24	10.71	10.83	-4.08	4.88	11.16	200.00	7.29			

Source: National Fire Agency, MOI.  
Note: 1. Prior to 2005, 「Falling on Road」 as 「Falling on Road after Drinking」, 「In Urgent Labor」 as 「Pregnant Woman to Bear」, 「Toxicant/Drug/Carbon Monoxide Poisoning」 as 「Poisoning」, 「Drowned」 as 「Save the Drowned」, 「Injured in Traffic Accident」 as 「Traffic Accident」, 「General Trauma, Tumbling, Piercing」 as 「Wounded by Tumbling or Ferocity」. 2. The Times of Person Rescued in Emergency hadn't been classified as non-trauma/trauma before 2005.

表60. 消防緊急救護急救處置

單位：次

年(月)別 Year (Month)	呼吸道處置 Respiratory Passages Treatments					創傷處置			
	抽吸 Aspirate	鼻管 Given Oxygen from Nose	面罩 Given Oxygen from Mask	哈姆 立克法 Heimlich	其他維 持呼吸 道暢通 Others	頸圈 Cervical Ring	清洗 傷口 Clear Wounds	包紮 止血 Bloodshed Swathed	夾板 固定 Splint Fixed
九十一年 2002	3,857	35,858	68,277	2,475	185,416	18,708	...	135,493	28,116
九十二年 2003	4,672	53,161	72,790	7,112	219,216	21,583	...	150,500	29,575
九十三年 2004	4,289	42,322	86,355	918	262,549	26,624	...	172,441	30,779
九十四年 2005	2,843	51,845	91,336	626	273,802	30,995	...	192,303	31,945
九十五年 2006	2,525	50,324	81,531	428	81,297	31,668	174,217	180,880	34,540
九十六年 2007	2,571	54,602	88,092	302	57,319	34,251	196,986	189,340	33,717
九十七年 2008	2,945	53,693	89,639	323	45,045	39,377	215,801	203,477	34,112
九十八年 2009	2,755	56,229	95,081	372	58,563	45,380	241,843	226,071	33,973
九十九年 2010	2,949	62,213	107,792	330	69,133	53,722	276,916	257,750	35,537
二月 Feb.	253	4,702	8,482	33	5,550	3,636	17,509	16,231	2,562
三月 Mar.	260	5,060	8,894	36	5,696	4,297	21,370	19,799	3,008
四月 Apr.	236	4,970	8,461	29	5,392	4,131	20,763	19,229	2,837
五月 May	238	5,292	8,874	24	5,363	4,274	23,898	22,257	2,947
六月 June	244	4,968	8,635	27	5,227	4,088	22,801	21,254	2,766
七月 July	234	5,657	9,008	22	5,841	4,453	25,414	23,728	3,038
八月 Aug.	272	5,752	9,340	31	5,748	4,609	25,339	23,637	2,934
九月 Sept.	234	5,221	9,386	21	5,467	4,701	24,977	23,223	2,857
十月 Oct.	228	5,107	8,793	24	5,717	4,904	24,930	23,216	2,929
十一月 Nov.	227	4,971	8,897	26	5,723	5,031	24,036	22,401	3,064
十二月 Dec.	232	5,272	9,847	32	6,847	5,299	25,256	23,548	3,438
<b>一〇〇年 2011</b>	<b>541</b>	<b>10,903</b>	<b>21,287</b>	<b>72</b>	<b>16,098</b>	<b>8,970</b>	<b>42,685</b>	<b>39,709</b>	<b>5,790</b>
一月 Jan.	276	5,542	11,157	30	8,296	4,974	23,144	21,430	3,258
二月 Feb.	265	5,361	10,130	42	7,802	3,996	19,541	18,279	2,532
較上月增減(%) VS. with Last Month	-3.99	-3.27	-9.20	40.00	-5.95	-19.66	-15.57	-14.70	-22.28
較上年同月增減(%) VS. with Last Year	4.74	14.02	19.43	27.27	40.58	9.90	11.61	12.62	-1.17

說明：94年以前，「長背板固定」為「長短背板固定」，KED為「脊幹固定」，AED為電擊，「藥物處置」為含給舌下硝酸甘油片及糖水，其他為不歸類於前項者。

TABLE 60. RESCUE TREATMENTS OF EMERGENCY MEDICAL SERVICES

Unit : Times

Trauma Treatments			心肺復甦術 CPR		藥物 處置 Medicine Treatments	其他處置 Other Treatments			
長背板 固定 Tergal Fixed	鏟式擔 架固定 Shovel-type Stretcher Fixed	軀幹固 定器 KED	CPR	使用自 動體外 心臟去 顫器 AED		保暖 Keep Warm	心理 支持 Psycho- analyzed	協助 生產 Helping Bearing	其他 Others
22,253	...	1,652	12,615	874	1,042	...	265,983	1,063	17,268
42,316	...	2,717	17,692	1,854	1,509	...	294,259	1,138	37,638
30,945	...	2,985	14,164	1,476	1,926	...	387,560	560	72,582
36,790	...	2,789	15,580	1,561	2,323	...	452,787	694	98,641
39,449	3,090	4,051	14,876	10,634	7,116	213,992	432,921	727	159,561
43,222	3,853	3,754	16,589	13,398	8,459	298,384	482,802	797	256,963
47,500	3,422	3,809	17,582	15,773	10,717	340,116	518,580	882	304,842
52,973	3,548	3,866	18,115	16,632	13,721	374,947	573,706	821	364,947
59,985	2,792	3,790	18,871	18,251	16,687	432,775	660,172	1,258	445,119
4,327	233	265	1,629	1,521	1,266	35,839	48,152	101	32,226
4,957	231	348	1,598	1,534	1,426	37,261	53,305	122	35,515
4,659	236	290	1,483	1,397	1,442	35,884	51,892	90	34,605
4,808	207	308	1,452	1,392	1,347	35,175	54,080	142	35,158
4,646	236	294	1,438	1,396	1,412	32,757	53,278	114	35,821
4,951	249	336	1,569	1,537	1,421	31,593	57,403	99	38,915
5,061	225	284	1,488	1,423	1,475	31,383	57,432	64	38,933
4,919	196	283	1,401	1,336	1,343	31,911	55,797	116	38,364
5,239	209	327	1,548	1,581	1,337	35,377	55,554	113	36,923
5,375	237	304	1,541	1,543	1,190	38,148	56,550	107	39,199
5,900	220	375	1,877	1,864	1,439	45,069	61,604	47	42,758
<b>10,822</b>	<b>484</b>	<b>737</b>	<b>4,204</b>	<b>4,091</b>	<b>3,337</b>	<b>96,668</b>	<b>122,176</b>	<b>96</b>	<b>87,950</b>
5,944	240	373	2,177	2,115	1,766	52,848	65,508	59	46,727
4,878	244	364	2,027	1,976	1,571	43,820	56,668	37	41,223
-17.93	1.67	-2.41	-6.89	-6.57	-11.04	-17.08	-13.49	-37.29	-11.78
12.73	4.72	37.36	24.43	29.91	24.09	22.27	17.69	-63.37	27.92

Note : Prior to 2005, Tergal Fixed inc. short ones, KED as Spine Fixation, AED as Electric Shock, Medicine Treatments inc. Nitroglycerin and Sugar Liquid, Others refer to the unclassified.

表61. 核發建築物建造執照—按月別及用途別分

年 (月) 別 Year (Month)	總計 Grand Total		住宿類(H類) Residential	
			住宅(H2) Houses	
	總件數 Total Cases	總樓地板面積 (平方公尺) Total Floor Area (m <sup>2</sup> )	宅數 Houses	總樓地板面積 (平方公尺) Total Floor Area (m <sup>2</sup> )
九十一年 2002	25,282	23,078,809	38,635	7,577,905
九十二年 2003	34,468	28,356,495	64,341	12,578,623
九十三年 2004	45,934	42,497,328	110,981	19,546,062
九十四年 2005	43,805	43,200,430	121,652	18,488,642
九十五年 2006	35,184	36,664,413	116,831	19,737,713
九十六年 2007	31,704	34,732,493	106,270	19,358,714
九十七年 2008	19,484	26,166,355	69,941	13,911,666
九十八年 2009	20,517	19,915,953	51,180	10,087,537
九十九年 2010	29,696	31,174,017	84,518	16,737,408
二月 Feb.	1,889	1,993,546	5,865	1,172,057
三月 Mar.	2,215	2,731,480	6,599	1,275,879
四月 Apr.	2,974	2,301,522	7,808	1,427,706
五月 May	2,403	2,628,411	7,053	1,345,334
六月 June	2,592	2,669,458	8,017	1,583,999
七月 July	2,420	2,504,260	7,154	1,476,367
八月 Aug.	2,256	2,806,637	6,195	1,294,425
九月 Sept.	2,272	2,501,445	6,971	1,398,143
十月 Oct.	2,542	2,631,115	6,538	1,341,197
十一月 Nov.	2,550	2,865,920	7,130	1,380,914
十二月 Dec.	3,393	3,845,118	9,848	1,983,810
一〇〇年 2011	<b>4,744</b>	<b>5,030,634</b>	<b>14,932</b>	<b>2,924,112</b>
一月 Jan.	3,039	3,466,094	10,114	1,937,041
二月 Feb.	1,705	1,564,540	4,818	987,071
較上月增減(%) VS. with Last Month	-43.90	-54.86	-52.36	-49.04
較上年同月增減(%) VS. with Last Year	-9.74	-21.52	-17.85	-15.78

資料來源：本部營建署。

說明：1.95年起依「建築物使用類組及變更使用辦法」分類並歸入歷史資料。2.94年以前，「住宿類住宅」為「住宅」，「商業類」為「商店、旅館、遊樂場」，「工業、倉儲類」為「工廠、倉庫」，「辦公、服務類」為「辦公室」，「休閒、文教類」為「學校」，「衛生、福利、更生」為「醫院」，其他為不歸類於前項者。

TABLE 61. ISSUED BUILDING CONSTRUCTION LICENSE  
- BY MONTH AND USE

Lodging	商業類(B類) Commerce	工業、倉儲類(C類) Industry, Storage
宿舍安養(H1) Dormitory, Care		
總樓地板面積 (平方公尺) Total Floor Area (m <sup>2</sup> )	總樓地板面積 (平方公尺) Total Floor Area (m <sup>2</sup> )	總樓地板面積 (平方公尺) Total Floor Area (m <sup>2</sup> )
...	2,466,542	3,490,371
...	4,077,887	3,048,659
...	7,856,712	5,589,070
...	9,938,528	4,061,754
243,516	2,412,478	7,031,241
356,998	1,972,294	5,955,876
312,573	901,335	5,537,210
242,948	770,747	3,357,023
129,168	1,013,204	6,401,229
3,630	18,830	230,999
1,958	50,596	824,932
1,979	54,554	367,963
16,124	89,168	661,787
3,227	68,086	460,499
27,692	122,181	277,005
40,682	237,220	606,668
2,615	109,504	518,869
7,388	56,803	604,092
7,188	67,295	736,778
7,361	86,424	885,981
<b>70,524</b>	<b>99,658</b>	<b>786,361</b>
70,524	30,713	501,190
—	68,945	285,171
-100.00	124.48	-43.10
-100.00	266.14	23.45

Source : Construction and Planning Agency, MOI.

Note : 1.The figures are reclassified according to Architecture Usage Classification and Change Usage regulation since 2006.  
2.Prior to 2005, Residential Lodging as Houses and Farmhouses; Commerce as Stores, Hotels and Playgrounds; Industry, Storage as Factories and entrepots; Business, Service as Offices; Leisure, Education as Schools; Health, Welfare, Regeneration as Hospitals; Others refer to the unclassified.

表61. 核發建築物建造執照—按月別及用途別分(續)

年 (月) 別 Year (Month)	辦公、服務類(G類) Business, Service	休閒、文教類(D類) Leisure, Education	衛生、福利、 更生類(F類) Health, Welfare, Regeneration
	總樓地板面積 (平方公尺) Total Floor Area (m <sup>2</sup> )	總樓地板面積 (平方公尺) Total Floor Area (m <sup>2</sup> )	總樓地板面積 (平方公尺) Total Floor Area (m <sup>2</sup> )
九十一年 2002	2,202,014	1,958,037	496,997
九十二年 2003	1,696,232	2,006,131	291,531
九十三年 2004	1,746,340	1,783,459	603,451
九十四年 2005	1,711,441	2,101,153	356,321
九十五年 2006	2,991,164	1,667,810	403,696
九十六年 2007	2,939,010	1,967,672	209,280
九十七年 2008	2,120,079	1,439,692	319,668
九十八年 2009	1,803,098	1,868,382	324,985
九十九年 2010	2,473,105	1,741,948	610,098
二月 Feb.	165,181	185,140	7,742
三月 Mar.	339,871	127,197	15,103
四月 Apr.	235,542	73,484	27,549
五月 May	249,101	82,534	8,825
六月 June	195,729	167,153	11,874
七月 July	195,931	124,155	38,369
八月 Aug.	358,377	90,538	39,995
九月 Sept.	171,247	82,194	36,298
十月 Oct.	187,870	147,245	155,958
十一月 Nov.	121,994	289,067	54,141
十二月 Dec.	149,905	249,591	209,942
<b>一〇〇年 2011</b>	<b>467,809</b>	<b>146,439</b>	<b>43,829</b>
一月 Jan.	425,228	85,000	13,369
二月 Feb.	42,581	61,439	30,460
較上月增減(%) VS. with Last Month	-89.99	-27.72	127.84
較上年同月增減(%) VS. with Last Year	-74.22	-66.81	293.44

說明：3.自95年起數字包括內政部指定特設主管建築機關資料。

TABLE 61. ISSUED BUILDING CONSTRUCTION LICENSE  
- BY MONTH AND USE(CONT.)

其 他 類 Others			
公共集會類(A類) Assembly	宗教、殯葬類(E類) Religion, Funeral	危險物品類(I類) Hazard Contents	其他 Others
總樓地板面積 (平方公尺) Total Floor Area (m <sup>2</sup> )	總樓地板面積 (平方公尺) Total Floor Area (m <sup>2</sup> )	總樓地板面積 (平方公尺) Total Floor Area (m <sup>2</sup> )	總樓地板面積 (平方公尺) Total Floor Area (m <sup>2</sup> )
▽			
4,886,943			
4,657,432			
5,372,234			
6,542,591			
180,075	176,901	15,448	1,804,371
41,848	387,188	31,491	1,512,122
160,573	264,722	27,230	1,171,607
71,691	247,588	9,538	1,132,416
197,843	316,732	23,869	1,529,413
142,597	10,022	—	57,348
6,899	16,508	1,260	71,277
677	7,052	388	104,628
502	49,615	7,761	117,660
7,250	4,305	624	166,712
1,114	78,011	860	162,575
9,709	21,750	5,111	102,162
637	30,016	1,849	150,073
1,545	5,207	1,711	122,099
6,653	26,691	741	174,458
13,040	43,761	2,799	212,504
<b>19,770</b>	<b>22,927</b>	<b>2,228</b>	<b>446,977</b>
19,770	19,049	2,228	361,982
—	3,878	—	84,995
-100.00	-79.64	-100.00	-76.52
-100.00	-61.31	—	48.21

Note : 3.The figures include the data of M.O.I. Const. Orgs. since 2006.

表62. 核發建築物建造執照—按區域別及用途別分

TABLE 62. ISSUED BUILDING CONSTRUCTION LICENSE  
- BY LOCALITY AND USE

區域別 Locality	總計 Grand Total		住宿類(H類) 住宅(H2) Residential	
	總件數 Total Cases	總樓地板面積 (平方公尺) Total Floor Area (m <sup>2</sup> )	宅數 Houses	總樓地板面積 (平方公尺) Total Floor Area (m <sup>2</sup> )
	一〇〇年二月 Feb., 2011	1,705	1,564,540	4,818
新北市 New Taipei City	41	182,438	722	109,083
臺北市 Taipei City	22	196,378	677	159,458
臺中市 Taichung City	159	200,838	526	119,279
臺南市 Tainan City	334	114,568	299	58,111
高雄市 Kaohsiung City	195	201,829	748	159,837
臺灣省 Taiwan Prov.	939	642,673	1,822	374,567
宜蘭縣 Yilan C.	202	54,236	198	42,562
桃園縣 Taoyuan C.	93	139,352	303	65,254
新竹縣 Hsinchu C.	56	169,659	735	159,390
苗栗縣 Miaoli C.	60	36,672	67	10,511
彰化縣 Changhua C.	52	46,406	55	13,132
南投縣 Nantou C.	114	22,402	105	10,694
雲林縣 Yunlin C.	84	24,469	84	17,886
嘉義縣 Chiayi C.	40	21,528	29	4,921
屏東縣 Pingtung C.	86	27,386	69	14,567
臺東縣 Taitung C.	25	5,412	24	5,202
花蓮縣 Hualien C.	53	72,056	53	10,511
澎湖縣 Penghu C.	12	3,366	11	3,105
基隆市 Keelung City	4	2,111	11	2,079
新竹市 Hsinchu City	11	5,308	23	3,760
嘉義市 Chiayi City	47	12,310	55	10,993
福建省 Fuchien Prov.	7	7,207	22	6,052
金門縣 Kinmen C.	7	7,207	22	6,052
連江縣 Lienchiang C.	—	—	—	—
國家公園管理處 N.P.Adm.	2	684	2	684
其他內政部 指定特設主 管建築機關 Other M.O.I. Const. Orgs.	6	17,925	—	—

Lodging 宿舍安養(H1) Dormitory, Care	商業類(B類) Commerce	工業、倉儲類(C類) Industry, Storage
總樓地板面積 (平方公尺) Total Floor Area (m <sup>2</sup> )	總樓地板面積 (平方公尺) Total Floor Area (m <sup>2</sup> )	總樓地板面積 (平方公尺) Total Floor Area (m <sup>2</sup> )
—	68,945	285,171
—	—	16,131
—	—	—
—	—	42,967
—	601	37,852
—	1,522	28,271
—	66,822	142,299
—	4,520	3,198
—	—	67,850
—	—	5,019
—	181	20,983
—	307	16,644
—	—	7,500
—	—	2,754
—	269	14,560
—	—	2,409
—	—	—
—	61,545	—
—	—	—
—	—	—
—	—	—
—	—	1,230
—	—	152
—	—	—
—	—	—
—	—	—
—	—	17,651

資料來源：本部營建署。

Source : Construction and Planning Agency, MOI.

表62. 核發建築物建造執照—按區域別及用途別分(續)

區域別 Locality	辦公、服務類(G類) Business, Service	休閒、文教類(D類) Leisure, Education	衛生、福利、 更生類(F類) Health, Welfare, Regeneration
	總樓地板面積 (平方公尺) Total Floor Area (m <sup>2</sup> )	總樓地板面積 (平方公尺) Total Floor Area (m <sup>2</sup> )	總樓地板面積 (平方公尺) Total Floor Area (m <sup>2</sup> )
一〇〇年二月 Feb., 2011	42,581	61,439	30,460
新北市 New Taipei City	3,801	4,886	—
臺北市 Taipei City	2,310	5,849	28,761
臺中市 Taichung City	10,836	9,521	—
臺南市 Tainan City	3,373	9,713	280
高雄市 Kaohsiung City	359	9,123	—
臺灣省 Taiwan Prov.	21,902	21,192	1,419
宜蘭縣 Yilan C.	—	3,486	—
桃園縣 Taoyuan C.	1,065	3,764	1,419
新竹縣 Hsinchu C.	629	—	—
苗栗縣 Miaoli C.	3,174	1,223	—
彰化縣 Changhua C.	12,074	4,182	—
南投縣 Nantou C.	687	—	—
雲林縣 Yunlin C.	1,167	290	—
嘉義縣 Chiayi C.	754	—	—
屏東縣 Pingtung C.	1,527	8,037	—
臺東縣 Taitung C.	—	210	—
花蓮縣 Hualien C.	—	—	—
澎湖縣 Penghu C.	261	—	—
基隆市 Keelung City	—	—	—
新竹市 Hsinchu City	318	—	—
嘉義市 Chiayi City	246	—	—
福建省 Fuchien Prov.	—	1,155	—
金門縣 Kinmen C.	—	1,155	—
連江縣 Lienchiang C.	—	—	—
國家公園管理處 N.P.Adm.	—	—	—
其他內政部 指定特設主 管建築機關 Other M.O.I. Const. Orgs.	—	—	—

TABLE 62. ISSUED BUILDING CONSTRUCTION LICENSE  
- BY LOCALITY AND USE (CONT.)

公共集會類(A類) Assembly	宗教、殯葬類(E類) Religion, Funeral	危險物品類(I類) Hazard Contents	其他 Others
總樓地板面積 (平方公尺) Total Floor Area (m <sup>2</sup> )	總樓地板面積 (平方公尺) Total Floor Area (m <sup>2</sup> )	總樓地板面積 (平方公尺) Total Floor Area (m <sup>2</sup> )	總樓地板面積 (平方公尺) Total Floor Area (m <sup>2</sup> )
—	3,878	—	84,995
—	43	—	48,494
—	—	—	—
—	3,343	—	14,892
—	—	—	4,638
—	—	—	2,717
—	492	—	13,980
—	—	—	470
—	—	—	—
—	—	—	4,621
—	—	—	600
—	—	—	67
—	—	—	3,521
—	—	—	2,372
—	—	—	1,024
—	492	—	354
—	—	—	—
—	—	—	—
—	—	—	—
—	—	—	32
—	—	—	—
—	—	—	919
—	—	—	—
—	—	—	—
—	—	—	—
—	—	—	—
—	—	—	274



表63. 核發建築物建造執照年累計－按區域別及用途別分

區域別 Locality	總計 Grand Total		住宿類(H類) 住宅(H2) Residential	
	總件數 Total Cases	總樓地板面積 (平方公尺) Total Floor Area (m <sup>2</sup> )	宅數 Houses	總樓地板面積 (平方公尺) Total Floor Area (m <sup>2</sup> )
	一〇〇年一至二月 Jan. - Feb., 2011	4,744	5,030,634	14,932
新北市 New Taipei City	102	678,608	2,143	397,902
臺北市 Taipei City	55	531,794	1,366	322,522
臺中市 Taichung City	477	700,696	2,334	400,578
臺南市 Tainan City	776	372,841	960	187,859
高雄市 Kaohsiung City	597	748,594	3,159	621,680
臺灣省 Taiwan Prov.	2,659	1,660,403	4,812	955,333
宜蘭縣 Yilan C.	412	135,291	438	83,872
桃園縣 Taoyuan C.	251	331,986	756	159,581
新竹縣 Hsinchu C.	165	315,834	1,310	274,622
苗栗縣 Miaoli C.	196	78,428	268	46,045
彰化縣 Changhua C.	248	144,591	302	61,335
南投縣 Nantou C.	298	85,486	367	41,340
雲林縣 Yunlin C.	170	86,071	177	39,546
嘉義縣 Chiayi C.	112	53,873	83	16,408
屏東縣 Pingtung C.	238	122,034	185	40,019
臺東縣 Taitung C.	110	26,157	118	23,641
花蓮縣 Hualien C.	145	96,492	142	31,093
澎湖縣 Penghu C.	55	19,187	44	10,767
基隆市 Keelung City	17	26,796	110	19,397
新竹市 Hsinchu City	69	99,845	319	72,544
嘉義市 Chiayi City	173	38,332	193	35,123
福建省 Fuchien Prov.	37	50,317	101	19,078
金門縣 Kinmen C.	37	50,317	101	19,078
連江縣 Lienchiang C.	—	—	—	—
國家公園管理處 N.P.Adm.	4	1,300	5	1,300
其他內政部 指定特設主 管建築機關 Other M.O.I. Const. Orgs.	37	286,081	52	17,860

資料來源：本部營建署。

TABLE 63. ISSUED BUILDING CONSTRUCTION LICENSE OF THE YEAR  
- BY LOCALITY AND USE

Lodging	商業類(B類) Commerce	工業、倉儲類(C類) Industry, Storage
宿舍安養(H1) Dormitory, Care		
總樓地板面積 (平方公尺) Total Floor Area (m <sup>2</sup> )	總樓地板面積 (平方公尺) Total Floor Area (m <sup>2</sup> )	總樓地板面積 (平方公尺) Total Floor Area (m <sup>2</sup> )
70,524	99,658	786,361
32,588	—	20,377
—	859	14,668
29,542	161	79,072
—	1,831	91,888
—	2,909	54,527
8,394	68,980	396,843
—	4,520	33,157
—	—	162,309
—	—	19,238
731	181	23,276
—	1,187	52,108
1,462	—	23,410
—	—	31,527
—	269	28,790
—	—	19,877
—	1,278	111
—	61,545	908
—	—	—
—	—	123
6,201	—	1,857
—	—	152
—	24,743	—
—	24,743	—
—	—	—
—	—	—
—	175	128,986

Source : Construction and Planning Agency, MOI.

表63. 核發建築物建造執照年累計—按區域別及用途別分(續)

區域別	辦公、服務類(G類) Business, Service	休閒、文教類(D類) Leisure, Education	衛生、福利、 更生類(F類) Health, Welfare, Regeneration
Locality	總樓地板面積 (平方公尺) Total Floor Area (m <sup>2</sup> )	總樓地板面積 (平方公尺) Total Floor Area (m <sup>2</sup> )	總樓地板面積 (平方公尺) Total Floor Area (m <sup>2</sup> )
一〇〇年一至二月 Jan. - Feb., 2011	467,809	146,439	43,829
新北市 New Taipei City	163,435	5,127	3,482
臺北市 Taipei City	158,985	5,999	28,761
臺中市 Taichung City	21,842	19,366	—
臺南市 Tainan City	6,504	14,325	280
高雄市 Kaohsiung City	7,966	34,620	3,770
臺灣省 Taiwan Prov.	59,548	55,897	7,536
宜蘭縣 Yilan C.	3,430	9,452	—
桃園縣 Taoyuan C.	4,109	3,918	1,863
新竹縣 Hsinchu C.	1,660	—	1,575
苗栗縣 Miaoli C.	5,039	1,283	140
彰化縣 Changhua C.	13,533	4,943	1,683
南投縣 Nantou C.	1,367	9,703	392
雲林縣 Yunlin C.	1,852	290	—
嘉義縣 Chiayi C.	1,007	125	—
屏東縣 Pingtung C.	2,619	17,033	426
臺東縣 Taitung C.	376	458	—
花蓮縣 Hualien C.	2,880	—	—
澎湖縣 Penghu C.	4,511	3,909	—
基隆市 Keelung City	138	2,548	—
新竹市 Hsinchu City	16,693	443	1,457
嘉義市 Chiayi City	334	1,792	—
福建省 Fuchien Prov.	—	5,953	—
金門縣 Kinmen C.	—	5,953	—
連江縣 Lienchiang C.	—	—	—
國家公園管理處 N.P.Adm.	—	—	—
其他內政部 指定特設主 管建築機關 Other M.O.I. Const. Orgs.	49,529	5,152	—

TABLE 63. ISSUED BUILDING CONSTRUCTION LICENSE OF THE YEAR  
- BY LOCALITY AND USE (CONT.)

公共集會類(A類) Assembly	宗教、殯葬類(E類) Religion, Funeral	危險物品類(I類) Hazard Contents	其他 Others
總樓地板面積 (平方公尺) Total Floor Area (m <sup>2</sup> )	總樓地板面積 (平方公尺) Total Floor Area (m <sup>2</sup> )	總樓地板面積 (平方公尺) Total Floor Area (m <sup>2</sup> )	總樓地板面積 (平方公尺) Total Floor Area (m <sup>2</sup> )
19,770	22,927	2,228	446,977
—	4,629	—	51,068
—	—	—	—
—	9,904	—	140,231
272	321	—	69,561
—	682	—	22,440
19,498	6,832	2,122	79,420
—	—	—	860
—	—	—	206
—	—	—	18,739
—	—	—	1,733
—	—	1,672	8,130
—	1,856	—	5,956
—	—	—	12,856
—	—	450	6,824
19,498	492	—	22,070
—	—	—	293
—	—	—	66
—	—	—	—
—	4,484	—	106
—	—	—	650
—	—	—	931
—	—	106	437
—	—	106	437
—	—	—	—
—	—	—	—
—	559	—	83,820

表64. 核發建築物建造執照—按月別及構造別分

年 (月) 別 Year (Month)	總計 Grand Total		鋼骨鋼筋混凝土構造 Steel Frame & Reinforced Concrete		混凝土構造 (含鋼筋混凝土構造) Reinforced Concrete	
	總樓地板面積 (平方公尺) Total Floor Area (m <sup>2</sup> )	工程造價 (千元) Construction Cost (NT\$1,000)	總樓地板面積 (平方公尺) Total Floor Area (m <sup>2</sup> )	工程造價 (千元) Construction Cost (NT\$1,000)	總樓地板面積 (平方公尺) Total Floor Area (m <sup>2</sup> )	工程造價 (千元) Construction Cost (NT\$1,000)
九十一年 2002	23,078,809	141,915,148	6,100,510	44,950,773	15,346,034	90,903,865
九十二年 2003	28,356,495	175,334,284	3,866,111	28,524,166	22,705,124	139,843,209
九十三年 2004	42,497,328	277,717,192	4,933,554	33,329,726	36,056,208	237,962,210
九十四年 2005	43,200,430	304,675,107	6,229,770	50,194,385	35,743,442	249,629,876
九十五年 2006	36,664,413	267,312,199	3,981,978	32,230,864	28,169,000	204,444,750
九十六年 2007	34,732,493	265,738,929	3,432,350	29,476,759	27,170,986	209,466,147
九十七年 2008	26,166,355	205,553,677	2,281,922	18,180,109	20,376,501	164,441,531
九十八年 2009	19,915,953	151,163,768	1,639,709	13,832,261	15,448,595	119,364,115
九十九年 2010	31,174,017	246,976,514	2,766,716	22,702,009	23,226,966	183,507,913
二月 Feb.	1,993,546	14,941,751	204,389	1,198,121	1,587,791	12,270,884
三月 Mar.	2,731,480	23,078,421	181,916	2,163,496	2,007,481	15,433,706
四月 Apr.	2,301,522	18,626,433	374,821	3,536,698	1,480,015	11,531,538
五月 May	2,628,411	20,563,817	166,837	1,193,139	1,911,765	15,081,628
六月 June	2,669,458	21,259,024	167,160	1,104,270	2,279,886	19,079,094
七月 July	2,504,260	19,125,179	178,723	1,778,463	1,946,675	15,421,590
八月 Aug.	2,806,637	25,086,012	256,717	1,496,036	1,986,014	17,140,595
九月 Sept.	2,501,445	20,720,935	278,071	2,066,807	1,794,372	14,496,129
十月 Oct.	2,631,115	21,632,378	232,380	2,073,317	1,897,014	14,867,352
十一月 Nov.	2,865,920	20,958,438	242,050	1,752,995	2,032,489	15,835,123
十二月 Dec.	3,845,118	28,406,100	360,074	3,095,853	2,903,269	21,884,056
一〇〇年 2011	<b>5,030,634</b>	<b>41,536,639</b>	<b>681,783</b>	<b>7,092,426</b>	<b>3,477,972</b>	<b>27,315,594</b>
一月 Jan.	3,466,094	29,027,501	520,609	5,366,603	2,303,987	17,706,464
二月 Feb.	1,564,540	12,509,138	161,174	1,725,823	1,173,985	9,609,130
較上月增減(%) VS.with Last Month	-54.86	-56.91	-69.04	-67.84	-49.05	-45.73
較上年同月增減(%) VS. with Last Year	-21.52	-16.28	-21.14	44.04	-26.06	-21.69

資料來源：本部營建署。  
說明：94年以前，混凝土構造為鋼筋混凝土造。

TABLE 64. ISSUED BUILDING CONSTRUCTION LICENSE  
- BY MONTH AND MATERIAL

鋼構造(94年以前為 鋼架構造) Steel		磚構造 Brick		木構造 Wooden		其他 Others	
總樓地板面積 (平方公尺) Total Floor Area (m <sup>2</sup> )	工程造價 (千元) Construction Cost (NT\$1,000)	總樓地板面積 (平方公尺) Total Floor Area (m <sup>2</sup> )	工程造價 (千元) Construction Cost (NT\$1,000)	總樓地板面積 (平方公尺) Total Floor Area (m <sup>2</sup> )	工程造價 (千元) Construction Cost (NT\$1,000)	總樓地板面積 (平方公尺) Total Floor Area (m <sup>2</sup> )	工程造價 (千元) Construction Cost (NT\$1,000)
522,998	2,296,914	460,904	1,561,232	172,723	281,717	475,640	1,920,647
1,151,657	4,383,395	297,622	1,014,636	81,508	220,059	254,473	1,348,819
897,496	3,832,154	275,109	1,000,509	70,743	243,401	264,218	1,349,192
857,045	3,339,429	205,452	804,590	39,048	159,939	125,673	546,888
4,236,672	29,477,657	182,790	693,428	28,125	106,384	65,848	359,116
3,895,789	25,861,181	168,267	658,154	28,911	97,962	36,190	178,726
3,271,227	22,055,298	182,550	650,051	28,145	99,840	26,010	126,848
2,623,168	17,223,876	139,471	509,877	31,873	104,495	33,137	129,144
4,868,625	39,615,016	167,049	624,092	56,668	153,655	87,993	373,829
183,820	1,390,078	13,513	69,559	1,412	2,726	2,621	10,383
530,935	5,431,654	7,262	33,801	984	3,000	2,902	12,764
428,134	3,493,241	17,076	56,474	341	1,179	1,135	7,303
516,865	4,192,097	16,612	55,348	12,134	20,518	4,198	21,087
198,194	981,787	8,569	31,643	11,627	40,841	4,022	21,389
362,092	1,870,062	14,292	50,372	2,365	4,126	113	566
535,354	6,314,870	14,227	77,047	403	1,127	13,922	56,337
389,408	4,044,536	23,627	66,452	13,874	39,113	2,093	7,898
487,531	4,647,959	7,815	28,262	2,224	7,048	4,151	8,440
560,797	3,254,550	19,875	66,300	5,821	16,268	4,888	33,202
515,773	3,172,793	14,715	50,156	4,832	15,828	46,455	187,414
<b>828,022</b>	<b>6,957,046</b>	<b>15,611</b>	<b>51,987</b>	<b>4,503</b>	<b>13,142</b>	<b>22,743</b>	<b>106,444</b>
609,982	5,831,944	12,263	40,326	3,265	9,282	15,988	72,882
218,040	1,125,102	3,348	11,661	1,238	3,860	6,755	33,562
-64.25	-80.71	-72.70	-71.08	-62.08	-58.41	-57.75	-53.95
18.62	-19.06	-75.22	-83.24	-12.32	41.60	157.73	223.24

Source : Construction and Planning Agency, MOI.  
Note : Prior to 2005, concret construction contains only reinforced concrete construction.

表65. 核發建築物建造執照—按區域別及構造別分

區域別 Locality	總計 Grand Total		鋼骨鋼筋混凝土構造 Steel Frame & Reinforced Concrete		混凝土構造 (含鋼筋混凝土構造) Reinforced Concrete	
	總樓地板面積 (平方公尺) Total Floor Area (m <sup>2</sup> )	工程造價 (千元) Construction Cost (NT\$1,000)	總樓地板面積 (平方公尺) Total Floor Area (m <sup>2</sup> )	工程造價 (千元) Construction Cost (NT\$1,000)	總樓地板面積 (平方公尺) Total Floor Area (m <sup>2</sup> )	工程造價 (千元) Construction Cost (NT\$1,000)
一〇〇年二月 Feb., 2011	1,564,540	12,509,138	161,174	1,725,823	1,173,985	9,609,130
新北市 New Taipei City	182,438	1,921,022	—	—	177,598	1,887,506
臺北市 Taipei City	196,378	2,569,041	47,187	682,326	149,191	1,886,715
臺中市 Taichung City	200,838	1,696,742	26,672	350,145	141,380	1,169,011
臺南市 Tainan City	114,568	521,554	267	1,306	68,500	342,252
高雄市 Kaohsiung City	201,829	1,472,561	52,694	485,417	117,300	818,383
臺灣省 Taiwan Prov.	642,673	4,174,315	25,677	140,388	503,151	3,418,969
宜蘭縣 Yilan C.	54,236	309,970	—	—	48,040	278,312
桃園縣 Taoyuan C.	139,352	975,192	—	—	93,423	687,068
新竹縣 Hsinchu C.	169,659	1,392,685	62	311	158,718	1,337,766
苗栗縣 Miaoli C.	36,672	182,057	449	2,247	15,705	79,210
彰化縣 Changhua C.	46,406	261,523	22,166	121,939	23,892	138,122
南投縣 Nantou C.	22,402	103,580	1,397	6,986	16,250	82,074
雲林縣 Yunlin C.	24,469	121,507	308	1,541	18,801	94,005
嘉義縣 Chiayi C.	21,528	109,545	116	582	4,593	25,418
屏東縣 Pingtung C.	27,386	136,326	—	—	24,789	123,874
臺東縣 Taitung C.	5,412	31,952	179	893	5,233	31,059
花蓮縣 Hualien C.	72,056	424,653	136	762	71,920	423,891
澎湖縣 Penghu C.	3,366	16,608	—	—	3,172	15,851
基隆市 Keelung City	2,111	15,207	415	2,779	1,696	12,428
新竹市 Hsinchu City	5,308	27,595	—	—	5,308	27,595
嘉義市 Chiayi City	12,310	65,915	449	2,348	11,611	62,296
福建省 Fuchien Prov.	7,207	28,201	—	—	7,207	28,201
金門縣 Kinmen C.	7,207	28,201	—	—	7,207	28,201
連江縣 Lienchiang C.	—	—	—	—	—	—
國家公園管理處 N.P.Adms.	684	3,607	—	—	684	3,607
其他內政部 指定特設主 管建築機關 Other M.O.I. Const. Orgs.	17,925	122,095	8,677	66,241	8,974	54,486

資料來源：本部營建署。

TABLE 65. ISSUED BUILDING CONSTRUCTION LICENSE  
- BY LOCALITY AND MATERIAL

鋼構造 Steel		磚構造 Brick		木構造 Wooden		其他 Others	
總樓地板面積 (平方公尺) Total Floor Area (m <sup>2</sup> )	工程造價 (千元) Construction Cost (NT\$1,000)	總樓地板面積 (平方公尺) Total Floor Area (m <sup>2</sup> )	工程造價 (千元) Construction Cost (NT\$1,000)	總樓地板面積 (平方公尺) Total Floor Area (m <sup>2</sup> )	工程造價 (千元) Construction Cost (NT\$1,000)	總樓地板面積 (平方公尺) Total Floor Area (m <sup>2</sup> )	工程造價 (千元) Construction Cost (NT\$1,000)
218,040	1,125,102	3,348	11,661	1,238	3,860	6,755	33,562
4,840	33,516	—	—	—	—	—	—
—	—	—	—	—	—	—	—
31,804	174,445	—	—	982	3,141	—	—
39,443	146,245	—	—	18	51	6,340	31,700
29,505	161,536	2,189	6,731	—	—	141	494
112,448	609,360	1,159	4,930	238	668	—	—
6,196	31,658	—	—	—	—	—	—
45,600	286,514	329	1,610	—	—	—	—
10,879	54,608	—	—	—	—	—	—
20,222	99,609	145	567	151	424	—	—
348	1,462	—	—	—	—	—	—
4,755	14,520	—	—	—	—	—	—
5,273	25,717	—	—	87	244	—	—
16,802	83,479	17	66	—	—	—	—
2,123	10,522	474	1,930	—	—	—	—
—	—	—	—	—	—	—	—
—	—	—	—	—	—	—	—
—	—	—	—	—	—	—	—
—	—	194	757	—	—	—	—
—	—	—	—	—	—	—	—
—	—	—	—	—	—	—	—
—	—	—	—	—	—	—	—
250	1,271	—	—	—	—	—	—
—	—	—	—	—	—	—	—
—	—	—	—	—	—	—	—
—	—	—	—	—	—	—	—
—	—	—	—	—	—	—	—
—	—	—	—	—	—	—	—
—	—	—	—	—	—	—	—
—	—	—	—	—	—	—	—
—	—	—	—	—	—	—	—
—	—	—	—	—	—	—	—
—	—	—	—	—	—	—	—
—	—	—	—	—	—	274	1,368

Source : Construction and Planning Agency, MOI.

表66. 核發建築物拆除執照—按月別及用途別分

年 (月) 別 Year (Month)	總計 Grand Total			件數 Cases
	件數 Cases	宅數 Houses	總樓地板面積 (平方公尺) Total Floor Area (m <sup>2</sup> )	
九十一年 2002	1,849	2,331	897,676	991
九十二年 2003	1,939	2,484	1,408,193	981
九十三年 2004	1,897	3,146	1,892,970	901
九十四年 2005	2,153	3,500	2,597,506	1,028
九十五年 2006	2,065	3,161	1,645,123	1,119
九十六年 2007	2,136	4,173	2,391,170	1,129
九十七年 2008	1,752	4,012	1,934,243	863
九十八年 2009	1,772	3,870	1,585,362	876
九十九年 2010	2,520	5,521	2,543,820	1,325
二月 Feb.	156	354	94,624	73
三月 Mar.	187	368	238,235	104
四月 Apr.	200	394	140,460	106
五月 May	186	729	170,883	94
六月 June	237	648	185,136	138
七月 July	200	361	177,344	95
八月 Aug.	172	381	190,381	90
九月 Sept.	190	422	376,232	102
十月 Oct.	217	489	329,953	104
十一月 Nov.	242	454	293,810	113
十二月 Dec.	350	503	186,886	220
<b>一〇〇年 2011</b>	<b>326</b>	<b>772</b>	<b>330,708</b>	<b>155</b>
一月 Jan.	201	553	222,602	92
二月 Feb.	125	219	108,106	63
較上月增減(%) VS. with Last Month	-37.81	-60.40	-51.44	-31.52
較上年同月增減(%) VS. with Last Year	-19.87	-38.14	14.25	-13.70

資料來源：本部營建署。

TABLE 66. ISSUED BUILDING DEMOLITION LICENSE  
- BY MONTH AND USE

住宅 Housing		其他 Others		
宅數 Houses	總樓地板面積 (平方公尺) Total Floor Area (m <sup>2</sup> )	件數 Cases	宅數 Houses	總樓地板面積 (平方公尺) Total Floor Area (m <sup>2</sup> )
1,330	207,835	858	1,001	689,841
1,489	318,537	958	995	1,089,656
1,519	366,311	996	1,627	1,526,659
2,309	359,667	1,125	1,191	2,237,839
2,035	346,403	946	1,126	1,298,720
2,648	418,589	1,007	1,525	1,972,581
2,763	388,904	889	1,249	1,545,339
2,486	353,027	896	1,384	1,232,335
3,925	580,958	1,195	1,596	1,962,862
230	26,299	83	124	68,325
253	40,438	83	115	197,797
291	51,531	94	103	88,929
617	75,969	92	112	94,914
514	64,110	99	134	121,026
201	43,814	105	160	133,530
254	40,228	82	127	150,153
322	38,746	88	100	337,486
343	39,377	113	146	290,576
262	35,878	129	192	257,932
364	60,433	130	139	126,453
<b>438</b>	<b>57,030</b>	<b>171</b>	<b>334</b>	<b>273,678</b>
312	38,922	109	241	183,680
126	18,108	62	93	89,998
-59.62	-53.48	-43.12	-61.41	-51.00
-45.22	-31.15	-25.30	-25.00	31.72

Source : Construction and Planning Agency, MOI.

表67. 核發建築物拆除執照—按區域別及用途別分

區域別 Locality	總計 Grand Total			件數 Cases
	件數 Cases	宅數 Houses	總樓地板面積 (平方公尺) Total Floor Area (m <sup>2</sup> )	
一〇〇年二月 Feb., 2011	125	219	108,106	63
新北市 New Taipei City	11	51	14,793	4
臺北市 Taipei City	6	19	9,613	5
臺中市 Taichung City	22	22	3,349	16
臺南市 Tainan City	19	21	20,424	5
高雄市 Kaohsiung City	22	26	10,757	16
臺灣省 Taiwan Prov.	45	80	49,170	17
宜蘭縣 Yilan C.	1	1	27	—
桃園縣 Taoyuan C.	10	44	19,723	3
新竹縣 Hsinchu C.	2	2	152	1
苗栗縣 Miaoli C.	—	—	—	—
彰化縣 Changhua C.	10	10	13,278	1
南投縣 Nantou C.	6	6	2,796	3
雲林縣 Yunlin C.	—	—	—	—
嘉義縣 Chiayi C.	2	1	867	—
屏東縣 Pingtung C.	4	4	2,485	3
臺東縣 Taitung C.	—	—	—	—
花蓮縣 Hualien C.	2	1	399	1
澎湖縣 Penghu C.	—	—	—	—
基隆市 Keelung City	2	2	4,921	1
新竹市 Hsinchu City	3	3	3,824	1
嘉義市 Chiayi City	3	6	698	3
福建省 Fuchien Prov.	—	—	—	—
金門縣 Kinmen C.	—	—	—	—
連江縣 Lienchiang C.	—	—	—	—
國家公園管理處 N.P.Adm.	—	—	—	—
其他內政部 指定特設主 管建築機關 Other M.O.I. Const. Orgs.	—	—	—	—

資料來源：本部營建署。

TABLE 67. ISSUED BUILDING DEMOLITION LICENSE  
- BY LOCALITY AND USE

住宅 Housing		其他 Others		
宅數 Houses	總樓地板面積 (平方公尺) Total Floor Area (m <sup>2</sup> )	件數 Cases	宅數 Houses	總樓地板面積 (平方公尺) Total Floor Area (m <sup>2</sup> )
126	18,108	62	93	89,998
44	3,222	7	7	11,571
18	2,193	1	1	7,420
17	2,166	6	5	1,183
7	1,422	14	14	19,002
17	3,736	6	9	7,021
23	5,369	28	57	43,801
—	—	1	1	27
5	1,203	7	39	18,520
1	143	1	1	9
—	—	—	—	—
2	544	9	8	12,734
3	318	3	3	2,478
—	—	—	—	—
—	—	2	1	867
3	2,017	1	1	468
—	—	—	—	—
1	103	1	—	296
—	—	—	—	—
1	112	1	1	4,809
1	231	2	2	3,593
6	698	—	—	—
—	—	—	—	—
—	—	—	—	—
—	—	—	—	—
—	—	—	—	—
—	—	—	—	—

Source : Construction and Planning Agency, MOI.

表68. 核發建築物使用執照—按月別及用途別分

年 (月) 別 Year (Month)	總計 Grand Total		住宿類(H類) 住宅(H2) Residential	
	總件數 Total Cases	總樓地板面積 (平方公尺) Total Floor Area (m <sup>2</sup> )	宅數 Houses	總樓地板面積 (平方公尺) Total Floor Area (m <sup>2</sup> )
	九十一年 2002	22,786	24,386,270	45,131
九十二年 2003	26,579	26,497,263	57,589	10,659,082
九十三年 2004	31,902	27,872,724	69,408	12,330,189
九十四年 2005	35,271	31,027,550	78,760	13,972,174
九十五年 2006	37,978	36,202,229	124,120	20,802,938
九十六年 2007	34,797	36,024,385	130,596	21,578,032
九十七年 2008	27,376	32,717,134	111,202	18,414,605
九十八年 2009	16,770	26,534,930	75,870	13,517,972
九十九年 2010	22,293	24,013,834	71,875	13,315,090
二月 Feb.	1,377	2,433,489	5,953	1,041,722
三月 Mar.	1,527	1,643,971	4,483	782,111
四月 Apr.	1,693	1,782,110	5,314	952,068
五月 May	1,604	1,528,229	4,555	885,983
六月 June	1,711	2,116,844	4,702	1,027,529
七月 July	1,838	1,622,257	6,781	1,096,788
八月 Aug.	2,145	1,805,567	5,083	921,001
九月 Sept.	1,876	2,215,008	7,867	1,392,511
十月 Oct.	2,053	1,979,132	5,326	1,097,885
十一月 Nov.	2,104	1,996,625	7,326	1,300,624
十二月 Dec.	2,752	3,005,850	8,381	1,737,034
一〇〇年 2011	<b>3,757</b>	<b>3,693,997</b>	<b>10,652</b>	<b>2,238,741</b>
一月 Jan.	2,722	2,704,279	7,547	1,633,268
二月 Feb.	1,035	989,718	3,105	605,473
較上月增減(%) VS. with Last Month	-61.98	-63.40	-58.86	-62.93
較上年同月增減(%) VS. with Last Year	-24.84	-59.33	-47.84	-41.88

資料來源：本部營建署。

說明：1.95年起依「建築物使用類組及變更使用辦法」分類並歸入歷史資料。2.94年以前，「住宿類住宅」為「住宅、農舍」，「商業類」為「商店、旅館、遊樂場」，「工業、倉儲類」為「工廠、倉庫」，「辦公、服務類」為「辦公室」，「休閒、文教類」為「學校」，「衛生、福利、更生」為「醫院」，其他為不歸類於前項者。

TABLE 68. ISSUED BUILDING USAGE LICENSE - BY MONTH AND USE

Lodging	商業類(B類) Commerce	工業、倉儲類(C類) Industry, Storage
宿舍安養(H1) Dormitory, Care		
總樓地板面積 (平方公尺) Total Floor Area (m <sup>2</sup> )	總樓地板面積 (平方公尺) Total Floor Area (m <sup>2</sup> )	總樓地板面積 (平方公尺) Total Floor Area (m <sup>2</sup> )
...	3,498,392	3,475,023
...	4,534,513	3,034,788
...	4,798,195	2,779,699
...	5,984,967	3,601,738
351,842	2,969,856	5,658,325
603,820	918,106	6,163,143
233,455	1,002,028	5,355,333
441,861	1,191,590	4,821,728
194,565	563,213	4,424,911
20,777	403	673,878
5,630	102,555	291,190
11,394	41,097	396,997
7,689	5,159	210,875
27,516	11,925	297,266
—	18,231	254,014
10,963	16,005	211,272
2,775	31,673	352,915
76,644	95,988	356,887
20,344	35,502	268,220
9,526	58,343	859,177
<b>6,523</b>	<b>63,853</b>	<b>830,207</b>
4,542	49,465	656,018
1,981	14,388	174,189
-56.38	-70.91	-73.45
-90.47	3,470.22	-74.15

Source: Construction and Planning Agency, MOI.

Note: 1.The figures are reclassified according to Architecture Usage Classification and Change Usage regulation since 2006.  
2.Prior to 2005, Residential Lodging as Houses and Farmhouses; Commerce as Stores, Hotels and Playgrounds; Industry, Storage as Factories and entropots; Business, Service as Offices; Leisure, Education as Schools; Health, Welfare, Regeneration as Hospitals; Others refer to the unclassified.

表68. 核發建築物使用執照—按月別及用途別分(續)

年 (月) 別	辦公、服務類(G類) Business, Service	休閒、文教類(D類) Leisure, Education	衛生、福利、 更生類(F類) Health, Welfare, Regeneration
Year (Month)	總樓地板面積 (平方公尺) Total Floor Area (m <sup>2</sup> )	總樓地板面積 (平方公尺) Total Floor Area (m <sup>2</sup> )	總樓地板面積 (平方公尺) Total Floor Area (m <sup>2</sup> )
九十一年 2002	1,769,308	2,633,438	403,541
九十二年 2003	2,656,023	2,057,008	251,370
九十三年 2004	1,437,657	2,046,863	442,695
九十四年 2005	1,324,176	1,705,410	443,348
九十五年 2006	2,310,545	1,963,544	494,289
九十六年 2007	2,772,328	1,998,771	425,343
九十七年 2008	3,549,581	2,058,782	583,728
九十八年 2009	2,582,687	2,227,010	353,167
九十九年 2010	2,076,337	1,284,411	266,410
二月 Feb.	245,524	119,380	19,633
三月 Mar.	87,771	92,125	10,316
四月 Apr.	192,272	69,629	10,469
五月 May	198,458	62,128	82,960
六月 June	306,011	220,060	3,960
七月 July	52,363	60,541	2,949
八月 Aug.	271,773	163,872	38,062
九月 Sept.	179,102	130,245	12,158
十月 Oct.	77,202	114,573	11,903
十一月 Nov.	138,839	94,246	38,662
十二月 Dec.	140,244	67,100	20,873
一〇〇年 2011	<b>160,646</b>	<b>186,812</b>	<b>23,618</b>
一月 Jan.	124,325	92,827	20,796
二月 Feb.	36,321	93,985	2,822
較上月增減(%) VS. with Last Month	-70.79	1.25	-86.43
較上年同月增減(%) VS. with Last Year	-85.21	-21.27	-85.63

說明：3. 自95年起數字包括內政部指定特設主管建築機關資料。

TABLE 68. ISSUED BUILDING USAGE LICENSE - BY MONTH AND USE(CONT.)

公共集會類(A類) Assembly	宗教、殯葬類(E類) Religion, Funeral	危險物品類(I類) Hazard Contents	其他 Others
總樓地板面積 (平方公尺) Total Floor Area (m <sup>2</sup> )	總樓地板面積 (平方公尺) Total Floor Area (m <sup>2</sup> )	總樓地板面積 (平方公尺) Total Floor Area (m <sup>2</sup> )	總樓地板面積 (平方公尺) Total Floor Area (m <sup>2</sup> )
▽			
4,073,737			
3,304,479			
4,037,426			
3,995,737			
84,564	173,524	17,426	1,375,376
60,293	170,402	30,148	1,303,999
109,933	215,577	32,678	1,161,434
198,626	234,140	16,285	949,864
61,873	215,777	10,723	1,600,524
2,229	25,885	1,720	282,338
7,113	20,637	2,556	241,967
2,776	19,442	79	85,887
2,024	11,142	1,603	60,208
11,008	5,525	665	205,379
9,148	29,976	28	98,219
3,361	13,259	299	155,700
3,712	18,834	—	91,083
5,127	13,507	1,255	128,161
4,699	18,168	778	76,543
5,220	29,272	1,462	77,599
<b>1,145</b>	<b>22,372</b>	<b>1,243</b>	<b>158,837</b>
880	13,391	—	108,767
265	8,981	1,243	50,070
-69.89	-32.93	—	-53.97
-88.11	-65.30	-27.73	-82.27

Note : 3.The figures include the data of M.O.I. Const. Orgs. since 2006.





表69. 核發建築物使用執照—按區域別及用途別分(續)

區域別	辦公、服務類(G類) Business, Service	休閒、文教類(D類) Leisure, Education	衛生、福利、 更生類(F類) Health, Welfare, Regeneration
Locality	總樓地板面積 (平方公尺) Total Floor Area (m <sup>2</sup> )	總樓地板面積 (平方公尺) Total Floor Area (m <sup>2</sup> )	總樓地板面積 (平方公尺) Total Floor Area (m <sup>2</sup> )
一〇〇年二月 Feb., 2011	36,321	93,985	2,822
新北市 New Taipei City	1,941	—	—
臺北市 Taipei City	4,667	11,436	98
臺中市 Taichung City	2,304	4,350	935
臺南市 Tainan City	3,024	7,464	—
高雄市 Kaohsiung City	326	22,203	—
臺灣省 Taiwan Prov.	22,772	38,173	1,789
宜蘭縣 Yilan C.	946	386	—
桃園縣 Taoyuan C.	13,514	—	—
新竹縣 Hsinchu C.	5,843	2,090	—
苗栗縣 Miaoli C.	347	—	1,789
彰化縣 Changhua C.	1,026	1,768	—
南投縣 Nantou C.	—	—	—
雲林縣 Yunlin C.	67	—	—
嘉義縣 Chiayi C.	384	3,958	—
屏東縣 Pingtung C.	13	553	—
臺東縣 Taitung C.	—	233	—
花蓮縣 Hualien C.	—	—	—
澎湖縣 Penghu C.	175	—	—
基隆市 Keelung City	—	—	—
新竹市 Hsinchu City	—	29,185	—
嘉義市 Chiayi City	457	—	—
福建省 Fuchien Prov.	—	10,359	—
金門縣 Kinmen C.	—	10,359	—
連江縣 Lienchiang C.	—	—	—
國家公園管理處 N.P.Adm.	—	—	—
其他內政部 指定特設主 管建築機關 Other M.O.I. Const. Orgs.	1,287	—	—

TABLE 69. ISSUED BUILDING USAGE LICENSE  
- BY LOCALITY AND USE (CONT.)

公共集會類(A類) Assembly	宗教、殯葬類(E類) Religion, Funeral	危險物品類(I類) Hazard Contents	其他 Others
總樓地板面積 (平方公尺) Total Floor Area (m <sup>2</sup> )	總樓地板面積 (平方公尺) Total Floor Area (m <sup>2</sup> )	總樓地板面積 (平方公尺) Total Floor Area (m <sup>2</sup> )	總樓地板面積 (平方公尺) Total Floor Area (m <sup>2</sup> )
265	8,981	1,243	50,070
—	1,480	—	—
—	773	—	—
—	—	—	5,631
—	1,939	1,243	12,809
—	2,179	—	10,188
265	2,610	—	21,311
265	—	—	111
—	—	—	10,063
—	—	—	—
—	—	—	—
—	430	—	565
—	—	—	266
—	—	—	5,782
—	80	—	3,614
—	1,185	—	827
—	429	—	—
—	—	—	—
—	486	—	—
—	—	—	—
—	—	—	—
—	—	—	83
—	—	—	131
—	—	—	131
—	—	—	—
—	—	—	—

表70. 核發建築物使用執照年累計－按區域別及用途別分

區域別 Locality	總計 Grand Total		住宿類(H類) 住宅(H2) Residential	
	總件數 Total Cases	總樓地板面積 (平方公尺) Total Floor Area (m <sup>2</sup> )	宅數 Houses	總樓地板面積 (平方公尺) Total Floor Area (m <sup>2</sup> )
	一〇〇年一至二月 Jan. - Feb., 2011	3,757	3,693,997	10,652
新北市 New Taipei City	76	376,365	1,665	292,769
臺北市 Taipei City	56	381,501	1,197	252,883
臺中市 Taichung City	286	569,493	1,895	493,099
臺南市 Tainan City	660	248,451	644	134,999
高雄市 Kaohsiung City	481	406,071	1,312	255,427
臺灣省 Taiwan Prov.	2,146	1,336,604	3,831	792,003
宜蘭縣 Yilan C.	233	65,076	221	36,371
桃園縣 Taoyuan C.	277	382,343	872	185,745
新竹縣 Hsinchu C.	114	174,882	689	142,472
苗栗縣 Miaoli C.	164	71,343	144	27,279
彰化縣 Changhua C.	319	141,768	360	87,114
南投縣 Nantou C.	206	67,689	221	35,305
雲林縣 Yunlin C.	165	81,124	138	37,160
嘉義縣 Chiayi C.	113	39,938	110	19,775
屏東縣 Pingtung C.	200	64,321	172	35,911
臺東縣 Taitung C.	52	17,871	53	9,945
花蓮縣 Hualien C.	62	31,454	148	29,940
澎湖縣 Penghu C.	71	16,452	62	14,361
基隆市 Keelung City	8	5,088	6	1,049
新竹市 Hsinchu City	52	152,083	515	106,557
嘉義市 Chiayi City	110	25,172	120	23,019
福建省 Fuchien Prov.	33	28,757	105	17,301
金門縣 Kinmen C.	32	28,588	104	17,132
連江縣 Lienchiang C.	1	169	1	169
國家公園管理處 N.P.Adm.	1	223	1	223
其他內政部 指定特設主 管建築機關 Other M.O.I. Const. Orgs.	18	346,532	2	37

資料來源：本部營建署。

TABLE 70. ISSUED BUILDING USAGE LICENSE OF THE YEAR  
- BY LOCALITY AND USE

Lodging	商業類(B類) Commerce	工業、倉儲類(C類) Industry, Storage
宿舍安養(H1) Dormitory, Care		
總樓地板面積 (平方公尺) Total Floor Area (m <sup>2</sup> )	總樓地板面積 (平方公尺) Total Floor Area (m <sup>2</sup> )	總樓地板面積 (平方公尺) Total Floor Area (m <sup>2</sup> )
6,523	63,853	830,207
—	7,722	61,993
—	32,309	35,214
—	5,664	27,681
—	—	28,861
—	7,551	89,554
6,523	10,607	242,615
—	—	9,896
5,686	7,596	141,152
—	—	1,525
—	391	5,399
—	—	37,248
—	—	18,130
495	—	5,029
—	—	5,490
—	1,106	5,753
—	—	5,086
—	1,514	—
—	—	427
—	—	3,822
—	—	2,489
342	—	1,169
—	—	416
—	—	416
—	—	—
—	—	—
—	—	343,873

Source : Construction and Planning Agency, MOI.

表70. 核發建築物使用執照年累計—按區域別及用途別分(續)

區域別	辦公、服務類(G類) Business, Service	休閒、文教類(D類) Leisure, Education	衛生、福利、 更生類(F類) Health, Welfare, Regeneration
Locality	總樓地板面積 (平方公尺) Total Floor Area (m <sup>2</sup> )	總樓地板面積 (平方公尺) Total Floor Area (m <sup>2</sup> )	總樓地板面積 (平方公尺) Total Floor Area (m <sup>2</sup> )
一〇〇年一至二月 Jan. - Feb., 2011	160,646	186,812	23,618
新北市 New Taipei City	2,428	8,540	—
臺北市 Taipei City	28,181	11,577	12,708
臺中市 Taichung City	18,583	10,854	935
臺南市 Tainan City	6,162	44,854	724
高雄市 Kaohsiung City	6,983	26,156	2,148
臺灣省 Taiwan Prov.	96,163	73,922	7,103
宜蘭縣 Yilan C.	13,252	5,008	—
桃園縣 Taoyuan C.	20,776	7,228	3,388
新竹縣 Hsinchu C.	6,564	2,584	1,210
苗栗縣 Miaoli C.	27,185	3,418	1,789
彰化縣 Changhua C.	6,149	1,768	—
南投縣 Nantou C.	174	1,747	—
雲林縣 Yunlin C.	9,535	2,194	—
嘉義縣 Chiayi C.	652	3,958	—
屏東縣 Pingtung C.	5,067	6,060	409
臺東縣 Taitung C.	1,942	250	—
花蓮縣 Hualien C.	—	—	—
澎湖縣 Penghu C.	860	—	307
基隆市 Keelung City	84	58	—
新竹市 Hsinchu City	3,388	39,649	—
嘉義市 Chiayi City	535	—	—
福建省 Fuchien Prov.	—	10,909	—
金門縣 Kinmen C.	—	10,909	—
連江縣 Lienchiang C.	—	—	—
國家公園管理處 N.P.Adm.	—	—	—
其他內政部 指定特設主 管建築機關 Other M.O.I. Const. Orgs.	2,146	—	—

TABLE 70. ISSUED BUILDING USAGE LICENSE OF THE YEAR  
- BY LOCALITY AND USE (CONT.)

公共集會類(A類) Assembly	宗教、殯葬類(E類) Religion, Funeral	危險物品類(I類) Hazard Contents	其他 Others
總樓地板面積 (平方公尺) Total Floor Area (m <sup>2</sup> )	總樓地板面積 (平方公尺) Total Floor Area (m <sup>2</sup> )	總樓地板面積 (平方公尺) Total Floor Area (m <sup>2</sup> )	總樓地板面積 (平方公尺) Total Floor Area (m <sup>2</sup> )
1,145	22,372	1,243	158,837
—	1,480	—	1,433
—	773	—	7,856
—	330	—	12,347
—	2,700	1,243	28,908
—	4,114	—	14,138
870	12,975	—	93,823
265	—	—	284
—	379	—	10,393
605	140	—	19,782
—	5,559	—	323
—	2,799	—	6,690
—	1,276	—	11,057
—	—	—	26,711
—	80	—	9,983
—	1,827	—	8,188
—	429	—	219
—	—	—	—
—	486	—	11
—	—	—	75
—	—	—	—
—	—	—	107
—	—	—	131
—	—	—	131
—	—	—	—
—	—	—	—
275	—	—	201

表71. 核發建築物使用執照—按月別及構造別分

年 (月) 別 Year (Month)	總計 Grand Total		鋼骨鋼筋混凝土構造 Steel Frame & Reinforced Concrete		混凝土構造 (含鋼筋混凝土構造) Reinforced Concrete	
	總樓地板面積 (平方公尺) Total Floor Area (m <sup>2</sup> )	工程造價 (千元) Construction Cost (NT\$1,000)	總樓地板面積 (平方公尺) Total Floor Area (m <sup>2</sup> )	工程造價 (千元) Construction Cost (NT\$1,000)	總樓地板面積 (平方公尺) Total Floor Area (m <sup>2</sup> )	工程造價 (千元) Construction Cost (NT\$1,000)
九十一年 2002	24,386,270	160,807,814	4,889,809	39,383,974	17,208,531	111,744,973
九十二年 2003	26,497,263	172,144,295	5,108,309	42,682,779	19,539,935	120,593,226
九十三年 2004	27,872,724	182,271,070	4,177,308	34,616,346	22,548,253	142,601,682
九十四年 2005	31,027,550	204,429,033	4,502,408	34,735,657	25,511,864	165,583,977
九十五年 2006	36,202,229	244,845,529	2,756,303	20,457,343	30,001,164	203,681,945
九十六年 2007	36,024,385	254,004,222	3,075,708	21,826,477	29,443,170	211,978,853
九十七年 2008	32,717,134	246,476,575	2,085,985	15,339,383	26,910,688	206,303,433
九十八年 2009	26,534,930	213,321,500	2,933,172	25,175,671	20,635,417	167,269,319
九十九年 2010	24,013,834	185,920,181	2,884,144	23,293,972	17,404,202	136,401,363
二月 Feb.	2,433,489	17,592,323	737,962	5,062,830	1,458,140	11,162,213
三月 Mar.	1,643,971	12,421,220	89,576	530,103	1,271,351	10,017,834
四月 Apr.	1,782,110	13,549,462	59,707	400,845	1,402,389	11,415,280
五月 May	1,528,229	11,610,655	68,417	749,918	1,273,573	9,744,178
六月 June	2,116,844	17,360,707	140,947	1,176,362	1,584,695	13,340,131
七月 July	1,622,257	12,136,503	98,017	899,511	1,113,868	8,322,783
八月 Aug.	1,805,567	13,491,534	114,515	1,011,646	1,257,780	9,302,018
九月 Sept.	2,215,008	18,649,274	154,020	1,468,713	1,788,172	15,208,796
十月 Oct.	1,979,132	15,278,258	270,864	2,298,268	1,323,386	9,833,877
十一月 Nov.	1,996,625	15,303,615	110,238	957,623	1,618,125	12,509,263
十二月 Dec.	3,005,850	22,645,691	928,749	7,958,320	1,849,952	13,573,603
一〇〇年 2011	<b>3,693,997</b>	<b>28,088,610</b>	<b>453,531</b>	<b>3,687,868</b>	<b>2,854,036</b>	<b>22,331,736</b>
一月 Jan.	2,704,279	20,392,613	394,658	3,064,903	2,049,176	15,914,258
二月 Feb.	989,718	7,695,997	58,873	622,965	804,860	6,417,478
較上月增減(%) VS. with Last Month	-63.40	-62.26	-85.08	-79.67	-60.72	-59.67
較上年同月增減(%) VS. with Last Year	-59.33	-56.25	-92.02	-87.70	-44.80	-42.51

資料來源：本部營建署。

說明：94年以前，混凝土構造為鋼筋混凝土造。

TABLE 71. ISSUED BUILDING USAGE LICENSE  
- BY MONTH AND MATERIAL

鋼構造(94年以前為 鋼架構造) Steel		磚構造 Brick		木構造 Wooden		其他 Others	
總樓地板面積 (平方公尺) Total Floor Area (m <sup>2</sup> )	工程造價 (千元) Construction Cost (NT\$1,000)	總樓地板面積 (平方公尺) Total Floor Area (m <sup>2</sup> )	工程造價 (千元) Construction Cost (NT\$1,000)	總樓地板面積 (平方公尺) Total Floor Area (m <sup>2</sup> )	工程造價 (千元) Construction Cost (NT\$1,000)	總樓地板面積 (平方公尺) Total Floor Area (m <sup>2</sup> )	工程造價 (千元) Construction Cost (NT\$1,000)
793,203	3,343,333	492,839	1,620,388	66,913	176,078	934,975	4,539,068
996,681	5,116,241	254,300	977,849	74,666	173,421	523,372	2,600,779
632,745	2,747,975	205,851	748,047	74,350	195,393	234,217	1,361,627
617,514	2,596,872	191,506	694,938	47,469	153,967	156,789	663,622
3,185,263	19,755,112	204,669	725,716	24,581	73,023	30,249	152,390
3,236,855	19,158,898	203,279	769,800	32,350	113,054	33,023	157,140
3,451,295	23,775,418	218,577	853,783	21,593	70,542	28,996	134,016
2,742,070	20,053,572	157,989	622,697	28,276	95,461	38,006	104,780
3,495,211	25,456,947	156,899	557,347	46,854	112,690	26,524	97,862
226,534	1,322,624	8,394	33,699	1,577	6,022	882	4,935
268,831	1,825,529	3,658	14,438	8,757	26,180	1,798	7,136
304,092	1,665,658	14,438	63,323	1,484	4,356	-	-
170,358	1,064,378	12,459	42,231	1,438	3,682	1,984	6,268
359,234	2,754,343	24,335	77,026	6,595	9,029	1,038	3,816
395,386	2,865,400	10,981	39,934	3,811	8,170	194	705
414,988	3,116,379	12,725	48,418	4,942	10,169	617	2,904
262,473	1,944,626	5,837	17,859	3,794	5,671	712	3,609
352,734	3,057,350	23,915	61,808	5,418	14,260	2,815	12,695
252,264	1,767,907	11,763	53,245	414	1,235	3,821	14,342
199,376	1,014,354	14,679	56,116	4,346	11,817	8,748	31,481
<b>323,202</b>	<b>1,838,624</b>	<b>27,378</b>	<b>85,417</b>	<b>4,478</b>	<b>11,195</b>	<b>31,372</b>	<b>133,770</b>
213,277	1,235,269	22,438	67,597	1,608	2,798	23,122	107,788
109,925	603,355	4,940	17,820	2,870	8,397	8,250	25,982
-48.46	-51.16	-77.98	-73.64	78.48	200.11	-64.32	-75.90
-51.48	-54.38	-41.15	-47.12	81.99	39.44	835.37	426.48

Source : Construction and Planning Agency, MOI.

Note : Prior to 2005, concrete construction contains only reinforced concrete construction.

表72. 核發建築物使用執照—按區域別及構造別分

區域別 Locality	總計 Grand-Total		鋼骨鋼筋混凝土構造 Steel Frame & Reinforced Concrete		混凝土構造 (含鋼筋混凝土構造) Reinforced Concrete	
	總樓地板面積 (平方公尺) Total Floor Area (m <sup>2</sup> )	工程造價 (千元) Construction Cost (NT\$1,000)	總樓地板面積 (平方公尺) Total Floor Area (m <sup>2</sup> )	工程造價 (千元) Construction Cost (NT\$1,000)	總樓地板面積 (平方公尺) Total Floor Area (m <sup>2</sup> )	工程造價 (千元) Construction Cost (NT\$1,000)
一〇〇年二月 Feb., 2011	989,718	7,695,997	58,873	622,965	804,860	6,417,478
新北市 New Taipei City	215,693	2,468,803	—	—	214,517	2,460,771
臺北市 Taipei City	145,895	1,460,917	39,733	518,473	105,658	938,765
臺中市 Taichung City	67,827	412,783	653	3,874	55,386	338,141
臺南市 Tainan City	57,761	271,054	344	1,722	41,421	212,730
高雄市 Kaohsiung City	103,872	527,827	1,997	10,327	50,047	262,866
臺灣省 Taiwan Prov.	376,754	2,460,488	16,146	88,569	317,432	2,117,344
宜蘭縣 Yilan C.	24,488	131,122	—	—	20,999	112,094
桃園縣 Taoyuan C.	111,818	875,381	—	—	99,789	800,424
新竹縣 Hsinchu C.	50,234	359,686	—	—	48,940	353,218
苗栗縣 Miaoli C.	12,274	60,475	231	1,152	10,826	54,592
彰化縣 Changhua C.	31,671	175,982	12,437	69,990	18,308	102,731
南投縣 Nantou C.	14,702	77,779	—	—	14,156	75,908
雲林縣 Yunlin C.	18,218	84,634	3,238	16,191	7,044	35,201
嘉義縣 Chiayi C.	17,111	118,646	—	—	7,957	40,821
屏東縣 Pingtung C.	20,417	103,105	—	—	15,007	76,600
臺東縣 Taitung C.	1,929	10,998	—	—	1,029	5,445
花蓮縣 Hualien C.	3,938	21,987	—	—	3,938	21,987
澎湖縣 Penghu C.	3,821	18,863	—	—	3,604	18,017
基隆市 Keelung City	525	3,902	—	—	525	3,902
新竹市 Hsinchu City	60,512	390,595	—	—	60,512	390,595
嘉義市 Chiayi City	5,096	27,333	240	1,236	4,798	25,809
福建省 Fuchien Prov.	15,172	55,034	—	—	14,954	54,207
金門縣 Kinmen C.	15,172	55,034	—	—	14,954	54,207
連江縣 Lienchiang C.	—	—	—	—	—	—
國家公園管理處 N.P.Adm.	—	—	—	—	—	—
其他內政部 指定特設主 管建築機關 Other M.O.I. Const. Orgs.	6,744	39,091	—	—	5,445	32,654

資料來源：本部營建署。

TABLE 72. ISSUED BUILDING USAGE LICENSE  
- BY LOCALITY AND MATERIAL

鋼構造 Steel		磚構造 Brick		木構造 Wooden		其他 Others	
總樓地板面積 (平方公尺) Total Floor Area (m <sup>2</sup> )	工程造價 (千元) Construction Cost (NT\$1,000)	總樓地板面積 (平方公尺) Total Floor Area (m <sup>2</sup> )	工程造價 (千元) Construction Cost (NT\$1,000)	總樓地板面積 (平方公尺) Total Floor Area (m <sup>2</sup> )	工程造價 (千元) Construction Cost (NT\$1,000)	總樓地板面積 (平方公尺) Total Floor Area (m <sup>2</sup> )	工程造價 (千元) Construction Cost (NT\$1,000)
<b>109,925</b>	<b>603,355</b>	<b>4,940</b>	<b>17,820</b>	<b>2,870</b>	<b>8,397</b>	<b>8,250</b>	<b>25,982</b>
1,176	8,032	—	—	—	—	—	—
92	1,194	314	1,823	—	—	98	662
11,402	68,606	—	—	—	—	386	2,162
15,447	55,064	549	1,538	—	—	—	—
42,288	227,094	2,039	5,709	—	—	7,501	21,831
38,031	236,181	2,010	8,670	2,870	8,397	265	1,327
3,224	17,701	—	—	—	—	265	1,327
11,039	70,029	990	4,928	—	—	—	—
1,294	6,468	—	—	—	—	—	—
1,166	4,534	51	197	—	—	—	—
660	2,206	—	—	266	1,055	—	—
398	1,390	148	481	—	—	—	—
5,099	24,992	233	908	2,604	7,342	—	—
9,154	77,825	—	—	—	—	—	—
5,039	25,195	371	1,310	—	—	—	—
900	5,553	—	—	—	—	—	—
—	—	—	—	—	—	—	—
—	—	—	—	—	—	—	—
—	—	217	846	—	—	—	—
—	—	—	—	—	—	—	—
—	—	—	—	—	—	—	—
58	288	—	—	—	—	—	—
218	827	—	—	—	—	—	—
218	827	—	—	—	—	—	—
—	—	—	—	—	—	—	—
—	—	—	—	—	—	—	—
1,271	6,357	28	80	—	—	—	—

Source :Construction and Planning Agency, MOI.

表73. 核發建築物使用執照—按高度別分

年 (月) 別 Year (Month)	總計 Grand Total		7公尺以下 7m & Under 7m		超過7至15公尺 Over 7 Up to 15m	
	件數 Cases	總樓地板面積 (平方公尺) Total Floor Area (m <sup>2</sup> )	件數 Cases	總樓地板面積 (平方公尺) Total Floor Area (m <sup>2</sup> )	件數 Cases	總樓地板面積 (平方公尺) Total Floor Area (m <sup>2</sup> )
九十一年 2002	22,786	24,386,270	4,136	2,114,460	15,879	6,889,077
九十二年 2003	26,579	26,497,263	3,470	1,524,419	19,629	8,592,844
九十三年 2004	31,902	27,872,724	3,660	1,804,446	23,894	10,024,534
九十四年 2005	35,271	31,027,550	3,268	1,117,107	27,172	11,295,785
九十五年 2006	37,978	36,202,229	3,444	996,108	29,018	12,681,060
九十六年 2007	34,797	36,024,385	3,606	1,008,809	25,923	11,248,940
九十七年 2008	27,376	32,717,134	3,506	1,051,947	19,271	8,972,703
九十八年 2009	16,770	26,534,930	3,112	904,735	10,872	5,637,095
九十九年 2010	22,293	24,013,834	3,850	1,096,191	15,509	6,534,029
二月 Feb.	1,377	2,433,489	243	72,858	933	403,831
三月 Mar.	1,527	1,643,971	284	93,096	1,068	477,892
四月 Apr.	1,693	1,782,110	282	65,661	1,181	485,280
五月 May	1,604	1,528,229	270	50,089	1,097	422,702
六月 June	1,711	2,116,844	301	122,455	1,196	477,417
七月 July	1,838	1,622,257	340	76,674	1,270	619,886
八月 Aug.	2,145	1,805,567	428	144,169	1,482	562,311
九月 Sept.	1,876	2,215,008	302	67,741	1,324	540,111
十月 Oct.	2,053	1,979,132	335	115,141	1,482	542,307
十一月 Nov.	2,104	1,996,625	337	85,361	1,460	657,398
十二月 Dec.	2,752	3,005,850	421	91,904	1,897	855,269
<b>一〇〇年 2011</b>	<b>3,757</b>	<b>3,693,997</b>	<b>637</b>	<b>167,621</b>	<b>2,670</b>	<b>1,068,238</b>
一月 Jan.	2,722	2,704,279	460	129,061	1,925	763,533
二月 Feb.	1,035	989,718	177	38,560	745	304,705
較上月增減(%) VS. with Last Month	-61.98	-63.40	-61.52	-70.12	-61.30	-60.09
較上年同月增減(%) VS. with Last Year	-24.84	-59.33	-27.16	-47.08	-20.15	-24.55

資料來源：本部營建署。

TABLE 73. ISSUED BUILDING USAGE LICENSE - BY HEIGHT

超過15至30公尺 Over 15 Up to 30m		超過30至45公尺 Over 30 Up to 45m		超過45至60公尺 Over 45 Up to 60m		超過60公尺 Over 60m	
件數 Cases	總樓地板面積 (平方公尺) Total Floor Area (m <sup>2</sup> )	件數 Cases	總樓地板面積 (平方公尺) Total Floor Area (m <sup>2</sup> )	件數 Cases	總樓地板面積 (平方公尺) Total Floor Area (m <sup>2</sup> )	件數 Cases	總樓地板面積 (平方公尺) Total Floor Area (m <sup>2</sup> )
2,282	6,877,907	317	4,408,380	126	3,026,545	46	1,069,901
3,023	7,280,173	283	3,953,183	126	3,265,195	48	1,881,449
3,903	7,984,832	292	4,209,236	128	2,967,812	25	881,864
4,246	7,952,415	362	4,952,267	189	4,715,051	34	994,925
4,854	9,146,033	387	5,805,859	239	5,917,938	36	1,655,231
4,489	9,038,862	445	6,360,542	281	6,215,342	53	2,151,890
3,850	8,685,017	391	4,438,093	294	6,721,810	64	2,847,564
2,128	6,483,961	335	3,853,870	251	6,232,462	72	3,422,807
2,413	5,200,567	228	2,407,614	226	5,176,775	67	3,598,658
151	534,722	20	228,366	22	835,672	8	358,040
135	306,258	15	168,093	20	214,224	5	384,408
184	388,574	19	218,835	25	503,731	2	120,029
193	358,265	26	200,298	16	362,697	2	134,178
177	536,963	14	171,196	16	422,994	7	385,819
199	348,484	14	99,420	9	152,203	6	325,590
201	463,799	19	209,614	10	138,033	5	287,641
183	397,983	29	242,893	28	592,045	10	374,235
201	570,894	17	217,424	13	174,509	5	358,857
265	499,572	19	169,317	20	438,596	3	146,381
386	536,124	18	211,169	23	908,284	7	403,100
<b>373</b>	<b>734,614</b>	<b>34</b>	<b>584,581</b>	<b>31</b>	<b>522,714</b>	<b>12</b>	<b>616,229</b>
280	523,318	23	419,931	25	424,752	9	443,684
93	211,296	11	164,650	6	97,962	3	172,545
-66.79	-59.62	-52.17	-60.79	-76.00	-76.94	-66.67	-61.11
-38.41	-60.48	-45.00	-27.90	-72.73	-88.28	-62.50	-51.81

Source : Construction and Planning Agency, MOI.

表74. 核發建築物使用執照—按層數別分

年(月)別 Year (Month)	總計 Grand Total		地上層			
			一至五層 1 - 5 Stories		六至十層 6 - 10 Stories	
	棟數(1) Buildings	總樓地板面積 (平方公尺) Total Floor Area (m <sup>2</sup> )	棟數 Buildings	總樓地板面積 (平方公尺) Total Floor Area (m <sup>2</sup> )	棟數 Buildings	總樓地板面積 (平方公尺) Total Floor Area (m <sup>2</sup> )
九十一年2002	29,945	24,386,270	28,559	13,093,558	753	3,630,149
九十二年2003	41,131	26,497,263	39,735	14,667,014	745	3,664,639
九十三年2004	51,231	27,872,724	49,701	17,052,480	889	3,803,460
九十四年2005	59,733	31,027,550	57,843	18,371,526	956	3,921,746
九十五年2006	65,571	36,202,229	62,923	21,326,660	1,079	4,467,048
九十六年2007	61,668	36,024,385	57,527	19,527,982	2,119	5,732,909
九十七年2008	47,521	32,717,134	44,385	16,511,818	1,613	5,063,057
九十八年2009	28,015	26,534,930	25,154	11,233,803	1,294	5,074,406
九十九年2010	35,232	24,013,834	33,711	12,077,948	563	3,217,016
二月Feb.	2,651	2,433,489	2,494	962,122	65	679,879
三月Mar.	2,283	1,643,971	2,189	847,126	31	123,471
四月Apr.	2,477	1,782,110	2,355	956,952	39	166,250
五月May	2,516	1,528,229	2,402	833,014	36	194,818
六月June	2,794	2,116,844	2,680	1,013,281	43	174,522
七月July	2,974	1,622,257	2,887	960,713	33	138,267
八月Aug.	3,206	1,805,567	3,092	1,074,275	67	254,859
九月Sept.	3,028	2,215,008	2,850	960,343	47	194,580
十月Oct.	2,918	1,979,132	2,804	1,112,996	56	227,290
十一月Nov.	3,156	1,996,625	3,022	1,157,746	53	158,714
十二月Dec.	4,531	3,005,850	4,369	1,327,925	62	746,560
<b>一〇〇年2011</b>	<b>5,567</b>	<b>3,693,997</b>	<b>5,319</b>	<b>2,198,426</b>	<b>49</b>	<b>248,862</b>
一月Jan.	4,111	2,704,279	3,936	1,637,516	32	168,699
二月Feb.	1,456	989,718	1,383	560,910	17	80,163
較上月增減(%) VS. with Last Month	-64.58	-63.40	-64.86	-65.75	-46.88	-52.48
較上年同月增減(%) VS. with Last Year	-45.08	-59.33	-44.55	-41.70	-73.85	-88.21

資料來源：本部營建署。

說明：1. 94年以前，總棟數為地上層棟數合計。  
2. 95年起，地下層指僅開挖平面以下如地下室等之建築物地下層。

TABLE 74. ISSUED BUILDING USAGE LICENSE - BY STORY

Over Ground						地下層 Under Ground	
十一至十五層 11 - 15 Stories		十六至二十層 16 - 20 Stories		二十一層以上 21 Stories & Over			
棟數 Buildings	總樓地板面積 (平方公尺) Total Floor Area (m <sup>2</sup> )	棟數 Buildings	總樓地板面積 (平方公尺) Total Floor Area (m <sup>2</sup> )	棟數 Buildings	總樓地板面積 (平方公尺) Total Floor Area (m <sup>2</sup> )	棟數 Buildings	總樓地板面積 (平方公尺) Total Floor Area (m <sup>2</sup> )
578	3,773,422	32	470,189	23	607,103	2,792	2,811,849
616	4,162,937	14	265,052	21	935,248	3,283	2,802,373
599	4,333,504	24	423,970	18	579,599	3,200	1,679,711
859	5,837,418	43	382,046	32	529,016	4,623	1,985,798
1,469	8,651,319	43	589,424	44	1,156,687	13	11,091
1,889	8,591,302	61	800,889	70	1,370,874	2	429
1,307	7,974,858	137	1,460,609	74	1,692,017	5	14,775
1,338	6,427,776	115	1,386,167	109	2,411,264	5	1,514
790	5,144,752	78	1,265,587	90	2,296,421	—	12,110
76	433,448	10	166,048	6	191,992	—	—
56	514,137	3	54,408	4	104,829	—	—
75	538,879	8	120,029	—	—	—	—
71	366,219	6	123,410	1	10,768	—	—
55	543,222	9	112,677	7	273,142	—	—
35	197,687	1	20,017	18	305,573	—	—
27	154,133	16	210,260	4	112,040	—	—
108	589,942	10	202,900	13	267,050	—	193
47	279,989	1	58,979	10	299,878	—	—
71	470,798	5	85,471	5	111,979	—	11,917
80	521,187	6	83,609	14	326,569	—	—
<b>156</b>	<b>617,069</b>	<b>14</b>	<b>150,059</b>	<b>29</b>	<b>479,581</b>	<b>—</b>	<b>—</b>
126	454,380	8	83,220	9	360,464	—	—
30	162,689	6	66,839	20	119,117	—	—
-76.19	-64.20	-25.00	-19.68	122.22	-66.95	—	—
-60.53	-62.47	-40.00	-59.75	233.33	-37.96	—	—

Source : Construction and Planning Agency, MOI.

Note : 1. Grand total of buildings is the sum of the buildings over ground before 2005.  
2. Underground refers to single building(eg. basement) dug from the ground since 2006.



表75. 核發建築物使用執照—按使用分區別分

年(月)別 Year (Month)	總計 Grand Total			都市計畫 Urban Planning Zone		
	基地面積 (平方公尺) Basement Area (m <sup>2</sup> )	地面層面積 (平方公尺) Ground Floor Area (m <sup>2</sup> )	總樓地板面積 (平方公尺) Total Floor Area (m <sup>2</sup> )	住宅區 Residential	商業區 Commercial	工業區 Industrial
				總樓地板面積 (平方公尺) Total Floor Area (m <sup>2</sup> )	總樓地板面積 (平方公尺) Total Floor Area (m <sup>2</sup> )	總樓地板面積 (平方公尺) Total Floor Area (m <sup>2</sup> )
九十一年 2002	356,266,211	6,571,467	24,386,270	9,325,370	2,195,018	3,351,621
九十二年 2003	441,874,737	6,803,342	26,497,263	12,194,624	2,783,259	2,871,865
九十三年 2004	321,678,743	7,834,833	27,872,724	14,054,623	2,457,453	2,768,667
九十四年 2005	274,652,107	7,744,725	31,027,550	15,839,014	3,148,440	3,611,497
九十五年 2006	459,194,221	8,950,581	36,202,229	18,005,522	3,754,684	3,847,018
九十六年 2007	506,372,547	8,858,023	36,024,385	17,123,019	3,523,822	3,845,198
九十七年 2008	404,015,402	7,846,515	32,717,134	14,202,371	3,821,718	4,167,664
九十八年 2009	357,532,104	5,983,726	26,534,930	10,369,041	3,107,622	3,586,949
九十九年 2010	238,510,037	6,020,687	24,013,834	9,829,805	2,816,250	2,996,961
二月 Feb.	22,050,415	552,444	2,433,489	653,233	415,065	91,986
三月 Mar.	17,864,989	425,676	1,643,971	548,332	167,877	323,555
四月 Apr.	17,702,402	530,256	1,782,110	752,414	197,144	319,671
五月 May	30,613,636	384,595	1,528,229	599,465	256,139	181,940
六月 June	15,374,243	517,782	2,116,844	720,901	343,359	255,541
七月 July	17,971,144	476,376	1,622,257	979,098	59,408	124,689
八月 Aug.	15,845,066	513,023	1,805,567	659,811	288,928	84,316
九月 Sept.	20,454,002	478,897	2,215,008	1,066,161	244,488	263,182
十月 Oct.	31,030,788	518,115	1,979,132	850,087	119,228	230,609
十一月 Nov.	12,569,767	533,376	1,996,625	1,035,018	213,284	141,192
十二月 Dec.	19,329,867	656,719	3,005,850	1,122,481	223,368	740,319
<b>一〇〇年 2011</b>	<b>51,422,221</b>	<b>954,969</b>	<b>3,693,997</b>	<b>1,642,459</b>	<b>293,459</b>	<b>331,527</b>
一月 Jan.	32,857,310	685,862	2,704,279	1,108,965	273,083	258,169
二月 Feb.	18,564,911	269,107	989,718	533,494	20,376	73,358
較上月增減(%) VS. with Last Month	-43.50	-60.76	-63.40	-51.89	-92.54	-71.59
較上年同月增減(%) VS. with Last Year	-15.81	-51.29	-59.33	-18.33	-95.09	-20.25

資料來源：本部營建署。

TABLE 75. ISSUED BUILDING USAGE LICENSE - BY LANDUSE ZONES

區域內 Urban Planning Zone					都市計畫區域外 Non - Urban	
行政區 Administration	文教區 Education & Culture	風景區 Distinct Landscape	農業區 Agricultural	其他 Others	住宅 Residential	非住宅 Others
總樓地板面積 (平方公尺) Total Floor Area (m <sup>2</sup> )	總樓地板面積 (平方公尺) Total Floor Area (m <sup>2</sup> )	總樓地板面積 (平方公尺) Total Floor Area (m <sup>2</sup> )	總樓地板面積 (平方公尺) Total Floor Area (m <sup>2</sup> )	總樓地板面積 (平方公尺) Total Floor Area (m <sup>2</sup> )	總樓地板面積 (平方公尺) Total Floor Area (m <sup>2</sup> )	總樓地板面積 (平方公尺) Total Floor Area (m <sup>2</sup> )
441,614	2,135,110	103,963	1,315,078	3,159,985	848,879	1,509,632
647,917	1,890,221	50,879	1,256,068	2,267,501	1,015,059	1,519,870
325,997	2,054,451	66,423	1,155,437	2,415,211	984,475	1,589,987
223,888	1,341,867	88,752	1,490,487	3,107,918	687,562	1,488,125
307,397	1,250,497	37,270	1,645,316	4,269,831	1,102,617	1,982,077
447,245	1,654,568	26,443	1,638,669	3,017,852	1,116,111	3,631,458
412,527	1,362,910	35,372	1,007,531	3,052,602	688,761	3,965,678
524,597	1,677,961	92,265	811,554	2,644,811	610,269	3,109,861
636,437	1,091,240	71,822	794,361	2,277,041	785,459	2,714,458
55,490	117,522	1,706	46,955	123,150	213,147	715,235
38,088	65,406	363	49,584	280,241	33,559	136,966
3,973	44,144	8,221	62,383	209,171	27,908	157,081
39,305	116,307	4,869	56,853	89,215	26,804	157,332
133,458	150,332	307	64,780	138,461	91,140	218,565
2,894	39,558	4,628	83,605	150,520	49,370	128,487
137,291	176,026	3,309	74,352	107,531	74,941	199,062
67,122	116,300	31,079	56,449	152,892	42,231	175,104
107,497	95,936	2,265	54,355	265,972	55,654	197,529
6,406	60,025	10,657	52,552	131,361	81,029	265,101
5,674	51,942	4,247	102,907	452,354	71,151	231,407
<b>231,660</b>	<b>145,208</b>	<b>1,316</b>	<b>135,546</b>	<b>502,126</b>	<b>65,371</b>	<b>345,325</b>
219,746	58,412	1,316	97,790	406,252	34,404	246,142
11,914	86,796	—	37,756	95,874	30,967	99,183
-94.58	48.59	-100.00	-61.39	-76.40	-9.99	-59.70
-78.53	-26.14	-100.00	-19.59	-22.15	-85.47	-86.13

Source : Construction and Planning Agency, MOI.

表76. 國家公園遊憩據點遊客人次及車輛次

年 (月) 別 Year (Month)	遊憩據點數(處) No. of Spots	遊客人次 Person-Times of Visitors	合計 Total
九十一年 2002	39	15,118,078	1,760,449
九十二年 2003	39	14,809,332	1,888,873
九十三年 2004	40	15,575,518	2,020,447
九十四年 2005	40	16,611,623	1,982,225
九十五年 2006	40	18,203,069	2,105,581
九十六年 2007	40	15,817,833	1,737,023
九十七年 2008	41	16,528,471	1,832,539
九十八年 2009	42	18,239,377	1,855,355
九十九年 2010	44	16,658,391	1,659,722
二月 Feb.	43	1,671,177	183,034
三月 Mar.	43	1,951,936	130,368
四月 Apr.	43	1,337,386	106,952
五月 May	43	1,350,071	132,339
六月 June	43	1,185,854	95,950
七月 July	43	1,735,365	220,611
八月 Aug.	44	1,566,295	166,048
九月 Sept.	44	1,080,550	124,530
十月 Oct.	44	1,213,764	117,778
十一月 Nov.	44	1,278,984	126,532
十二月 Dec.	44	1,232,868	127,695
<b>一〇〇年 2011</b>	<b>44</b>	<b>2,641,176</b>	<b>295,089</b>
一月 Jan.	44	896,538	100,473
二月 Feb.	44	1,744,638	194,616
較上月增減(%) VS. with Last Month	0.00	94.60	93.70
較上年同月增減(%) VS. with Last Year	2.33	4.40	6.33

資料來源：本部營建署。  
說明：國家公園包括墾丁(民國71年公告)、玉山(74年)、陽明山(74年)、太魯閣(75年)、雪霸(81年)、金門(84年)、東沙環礁(96年)及台江(98年)等八處，其中東沙環礁暫不對外開放，但於高雄市設立海洋國家公園管理處負責其保育復育等經營管理工作，並兼辦遊客中心業務，提供民眾參觀導覽服務。

TABLE 76. VISITORS AND VEHICLES OF SPOTS IN NATIONAL PARKS

車輛次 Vehicle-Times			
大型車 Buses	中型車 Vans	小型車 Sedans	機車 Motorcycles
120,533	142,728	1,158,939	338,249
95,530	182,543	1,258,331	352,469
113,322	162,599	1,360,993	383,533
113,841	179,969	1,326,030	362,385
125,817	173,485	1,415,049	391,230
112,421	191,301	1,145,053	288,248
117,048	213,989	1,204,628	296,874
143,254	218,128	1,193,335	300,638
208,782	141,495	1,033,832	275,613
17,114	15,717	130,161	20,042
16,155	13,959	79,657	20,597
19,340	6,135	63,673	17,804
24,454	11,101	76,243	20,541
17,839	4,880	53,439	19,792
19,179	21,382	142,206	37,844
13,892	9,855	108,167	34,134
13,950	7,805	76,096	26,679
17,642	8,204	72,543	19,389
20,988	14,099	73,029	18,416
18,518	10,863	75,855	22,459
<b>22,814</b>	<b>23,383</b>	<b>207,093</b>	<b>41,799</b>
10,513	10,855	62,604	16,501
12,301	12,528	144,489	25,298
17.01	15.41	130.80	53.31
-28.12	-20.29	11.01	26.22

Source: Construction and Planning Agency, MOI.  
Note: National Parks include Kenting(proclaimed in 1982), Yushan(1985), Yangmingshan(1985), Taroko(1986), SheiPa(1992), Kinmen(1995), Dongsha Marine(2007) and Taijiang(2009). Dongsha Marine is not open temporarily to the public, but the "Marine National Park Administration Office" has been founded in Kaohsiung City in Oct. 2007 to take charge of the ecological protection and rehabilitation as well as providing some environmental knowledge introduction with regard to marine ecotourism for the public.

表77. 公寓大廈管理維護公司  
Table 77. COMPANIES PROVIDING MANAGEMENT SERVICES  
OF CONDOMINIUM BUILDING

年(月)底及區域別 End of Year (Month) & Locality	管理維護公司 (家) Companies Providing Management Services (Houses)	管理服務人員(人) Persons Providing Management Services (Persons)			
		合計 Total	事務管理 人員 Persons Providing Management Services of General Affair	技術服務人員 Persons Providing Technical Services	
				防火避難設施管理人員 Persons Providing Management Services of Fire-Protection Refuge Facilities	設備安全管理人員 Persons Providing Management Services of Equipment Safty
九十六年 2007	518	3,047	1,092	734	1,221
九十七年 2008	542	3,504	1,485	762	1,257
九十八年 2009	572	3,942	1,821	792	1,329
九十九年 2010	606	4,243	2,028	846	1,369
九 月 Sept.	602	4,206	1,990	828	1,388
十 月 Oct.	605	4,226	2,007	832	1,387
十一月 Nov.	604	4,232	2,021	834	1,377
十二月 Dec.	606	4,243	2,028	846	1,369
一〇〇年 2011	612	4,323	2,083	857	1,383
一 月 Jan.	610	4,312	2,076	857	1,379
二 月 Feb.	612	4,323	2,083	857	1,383
新 北 市 New Taipei City	106	775	377	154	244
臺 北 市 Taipei City	139	1,004	477	201	326
臺 中 市 Taichung City	142	1,036	516	197	323
臺 南 市 Tainan City	18	130	56	32	42
高 雄 市 Kaohsiung City	91	581	273	114	194
臺 灣 省 Taiwan Prov.	116	797	384	159	254
宜 蘭 縣 Yilan C.	2	12	5	3	4
桃 園 縣 Taoyuan C.	71	489	238	98	153
新 竹 縣 Hsinchu C.	1	9	5	1	3
苗 栗 縣 Miaoli C.	2	16	8	3	5
彰 化 縣 Changhua C.	7	38	19	12	7
南 投 縣 Nantou C.	1	—	—	—	—
雲 林 縣 Yunlin C.	1	5	1	1	3
嘉 義 縣 Chiayi C.	—	—	—	—	—
屏 東 縣 Pingtung C.	4	31	14	6	11
臺 東 縣 Taitung C.	—	—	—	—	—
花 蓮 縣 Hualien C.	2	10	2	4	4
澎 湖 縣 Penghu C.	1	8	4	2	2
基 隆 市 Keelung City	9	58	27	10	21
新 竹 市 Hsinchu City	13	104	53	17	34
嘉 義 市 Chiayi City	2	17	8	2	7
福 建 省 Fuchien Prov.	—	—	—	—	—
金 門 縣 Kinmen C.	—	—	—	—	—
連 江 縣 Lienchiang C.	—	—	—	—	—

資料來源：本部營建署。

Source: Construction and Planning Agency, MOI.

名詞定義

人口增加(成長)率	(%) =	當年(月)人口增加數÷上年(月)底人口數×1,000
性別比例	(女=100)=	當年(月)底男性人口÷當年(月)底女性人口×100
戶量	(人/戶)=	當年(月)底人口數÷當年(月)底戶數
人口密度	(人/平方公里)=	當年(月)底人口數÷當年(月)底土地面積
年(月)中人口數	(人)=	(當年(月)底人口數+上年(月)底人口數)÷2
粗出生率	(‰)=	當年(月)出生人數÷當年(月)中人口數×1,000
粗死亡率	(‰)=	當年(月)死亡人數÷當年(月)中人口數×1,000
粗結婚率	(‰)=	當年(月)結婚對數÷當年(月)中人口數×1,000
粗離婚率	(‰)=	當年(月)離婚對數÷當年(月)中人口數×1,000
自然增加率	(‰)=	粗出生率-粗死亡率
社會增加率	(‰)=	(當年(月)遷入人口數-當年(月)遷出人口數)÷當年(月)中人口數×1,000
人口總增加率	(‰)=	自然增加率+社會增加率
車輛肇事率	(件/萬輛)=	當年(月)車輛肇事總件數÷當年(月)中機動車輛數×10,000
低收入戶	(戶):	臺灣省、新北市、臺中市、臺南市、高雄市、金門縣、連江縣全戶人口均無工作能力、無不動產、無收益，非靠救助無法生活者。
臺灣省、新北市、臺中市、臺南市、高雄市、金門縣、連江縣第1類		
臺中市、臺南市第1款		
金門縣、連江縣第1款		
高雄市第1類		
臺北市第0類		臺北市第0類為全戶均無收入。
低收入戶	(戶):	臺灣省、新北市、臺中市、臺南市、高雄市、金門縣、連江縣為全家人口中有工作能力者未超過全戶總人數三分之一，其家庭總收入平均分配全家人口，每人每月未超過最低生活費用三分之二者。
臺灣省、新北市、臺中市、臺南市、高雄市、金門縣、連江縣為前二種情形以外，家庭總收入平均分配全家人口，每人每月未超過最低生活費用者。		
臺中市、臺南市第2款		
金門縣、連江縣第2款		
高雄市第2類		
臺北市第1類		臺北市第1類為每人每月大於0元，小於等於1,938元。(100年)
臺北市第2類		臺北市第2類為每人每月大於1,938元，小於等於7,750元。
低收入戶	(戶):	臺灣省、新北市、臺中市、臺南市、高雄市、金門縣、連江縣為前二種情形以外，家庭總收入平均分配全家人口，每人每月未超過最低生活費用者。
臺灣省、新北市、臺中市、臺南市、臺南市第3款		
金門縣、連江縣第3款		
高雄市第3類		
高雄市第4類		高雄市第4類為家庭總收入未超過全家最低生活費用者。
臺北市第3類		臺北市第3類為每人每月大於7,750元，小於等於10,656元。
臺北市第4類		臺北市第4類為每人每月大於10,656元，小於等於14,794元。
最低生活費	(元/人/月):	100年度新北市10,792元，臺北市14,794元，臺中市9,945元，高雄市10,033元，臺灣省、臺南市9,829元，金門縣、連江縣7,920元。
急難救助	(人次):	因生活突然發生困難或身體遭受嚴重傷病及其他意外變故需緊急救助使能渡過難關者。