

中華民國
內政統計月報

MONTHLY BULLETIN OF INTERIOR STATISTICS
REPUBLIC OF CHINA

中華民國九十九年十二月
DECEMBER 2010

內政部
一〇〇年三月編印

MINISTRY OF THE INTERIOR, REPUBLIC OF CHINA

編輯說明

- 一、本月報之編印目的在提供本部主要業務之一般概況資料，以供釐訂政策及實施考核之參據，並提供本部網站 <http://www.moi.gov.tw/stat/> 查詢。
- 二、本月報所載資料部分數字間有修正者，凡與前期數字不同者，以本期數字為準。
- 三、本月報所用符號如下：

—：無數字	Ⓕ：修正數
...：數字不明	0：數字不及半單位
--：無意義	

Explanatory Notes

1. The main purpose of compiling this Monthly Bulletin is to show the results of general administrative work of Ministry of the Interior. It is intended to provide data for decision-making and evaluation.
2. In case the figures given in this issue don't agree with the corresponding figures in the previous issue because of revising, take the numerals of this issue as the basis.
3. The following symbols are used for tables:

— : nil	Ⓕ: revised figure
... : data unknown	0 : less than half a unit
-- : meaningless	

目 錄

	頁次
編輯說明.....	1
目錄.....	2
提要分析.....	7
一、地方行政區劃.....	8
二、人口概況.....	9
三、社會福利.....	10
四、土地建物登記.....	11
五、治安維護.....	12
六、入出國及移民.....	13
七、消防與緊急救護.....	14
八、營建管理.....	15
統計表.....	17
表 1. 內政統計指標.....	18
一、戶政	
表 2. 村里鄰戶數暨現住人口—按月別分.....	22
表 3. 村里鄰戶數暨現住人口—按區域別分.....	24
表 4. 現住人口動態登記—按月別分.....	26
表 5. 現住人口動態登記—按區域別分.....	30
表 6. 現住人口動態登記年累計—按區域別分.....	34
表 7. 結婚及離婚登記—按國籍及月別分.....	38
表 8. 結婚及離婚登記年累計—按國籍及區域別分.....	42
表 9. 現住人口遷入遷出登記—按月別分.....	46
表 10. 現住人口遷入遷出登記—按區域別分.....	52
表 11. 現住人口遷入遷出登記年累計—按區域別分.....	58
表 12. 現住原住民國人口數—按月別分.....	64
表 13. 現住原住民國人口數—按區域別分.....	66
表 14. 戶政管理服務案件.....	68
二、社政	
表 15. 低收入戶戶數及人數.....	70
表 16. 低收入戶生活扶助.....	72
表 17. 醫療、看護補助與災害及急難救助.....	74
表 18. 中低收入老人生活津貼.....	78
表 19. 身心障礙者人數.....	80
表 20. 人民團體—全國性.....	82
表 21. 國民年金被保險人數按身分、年齡及性別分.....	84
表 22. 國民年金核付人數及金額按給付種類分.....	86
三、地政	
表 23. 辦理土地登記及標示變更登記—按月別分.....	88
表 24. 辦理土地登記及標示變更登記—按區域別分.....	92
表 25. 辦理土地所有權登記—按月別分.....	96
表 26. 辦理土地所有權登記—按區域別分.....	100
表 27. 辦理土地他項權利登記—按月別分.....	104
表 28. 辦理土地他項權利登記—按區域別分.....	106
表 29. 辦理建物登記及標示變更登記—按月別分.....	108
表 30. 辦理建物登記及標示變更登記—按區域別分.....	112
表 31. 辦理建物所有權登記—按月別分.....	116
表 32. 辦理建物所有權登記—按區域別分.....	120
表 33. 辦理建物他項權利登記—按月別分.....	124
表 34. 辦理建物他項權利登記—按區域別分.....	126

	頁次
表 35. 測量案件統計.....	128
表 36. 都市地價指數.....	130
四、警政	
表 37. 警察機關受(處)理刑事案件.....	132
表 38. 警察機關受(處)理暴力犯罪.....	134
表 39. 警察機關查獲少年嫌疑犯人數.....	136
表 40. 警察機關檢肅毒品統計.....	138
表 41. 警察機關查獲槍砲、彈藥、刀械數量.....	140
表 42. 警察機關處理違反社會秩序維護法案件.....	142
表 43. 機動車輛數、道路交通事故原因及損傷.....	144
表 44. 道路交通事故按車種及道路類別分.....	146
表 45. 警察機關處理集會遊行發生數.....	148
表 46. 警察機關處理經濟案件.....	150
五、入出國及移民	
表 47. 實際入境人數—按性別、年齡及身分分.....	154
表 48. 實際入境人數—按入境地點分.....	156
表 49. 實際出境人數—按性別、年齡及身分分.....	158
表 50. 實際出境人數—按出境地點分.....	160
表 51. 外僑居留人數及查處非法外籍人士.....	162
六、消防	
表 52. 消防安全設備查察處理.....	164
表 53. 火災次數—按起火處所分.....	166
表 54. 火災次數—按起火原因分.....	168
表 55. 火災次數—按類別及時間分.....	170
表 56. 火災死傷人數及財物損失.....	172
表 57. 起火建築物.....	174
表 58. 火災出動人員、車輛及其他裝備.....	176
表 59. 消防緊急救護服務.....	178
表 60. 消防緊急救護急救處置.....	180
七、營建	
表 61. 核發建築物建造執照—按月別及用途別分.....	182
表 62. 核發建築物建造執照—按區域別及用途別分.....	186
表 63. 核發建築物建造執照年累計—按區域別及用途別分.....	190
表 64. 核發建築物建造執照—按月別及構造別分.....	194
表 65. 核發建築物建造執照—按區域別及構造別分.....	196
表 66. 核發建築物拆除執照—按月別及用途別分.....	198
表 67. 核發建築物拆除執照—按區域別及用途別分.....	200
表 68. 核發建築物使用執照—按月別及用途別分.....	202
表 69. 核發建築物使用執照—按區域別及用途別分.....	206
表 70. 核發建築物使用執照年累計—按區域別及用途別分.....	210
表 71. 核發建築物使用執照—按月別及構造別分.....	214
表 72. 核發建築物使用執照—按區域別及構造別分.....	216
表 73. 核發建築物使用執照—按高度別分.....	218
表 74. 核發建築物使用執照—按層數別分.....	220
表 75. 核發建築物使用執照—按使用分區別分.....	222
表 76. 國家公園遊憩據點遊客人次及車輛次.....	224
表 77. 公寓大廈管理維護公司.....	226
名詞定義.....	227

CONTENTS

	Page		*Page*
EXPLANATORY NOTES	1		
CONTENTS	2		
SUMMARY ANALYSIS	7		
STATISTICAL TABLES	17		
Table 1. Statistical Indicators of Interior	18		
I . POPULATION			
Table 2. Number of Villages, Neighborhoods, Households and Resident Population — byMonth.....	22		
Table 3. Number of Villages, Neighborhoods, Households and Resident Population — byLocality.....	24		
Table 4. Mobility Status of Resident Population — byMonth.....	26		
Table 5. Mobility Status of Resident Population — byLocality.....	30		
Table 6. Mobility Status of Resident Population of the Year — byLocality.....	34		
Table 7. Marriage and Divorce Registrations — byNationality and Month.....	38		
Table 8. Marriage and Divorce Registrations of the Year — byNationality and Locality .	42		
Table 9. Migration Registration of Resident Population — byMonth.....	46		
Table 10. Migration Registration of Resident Population — byLocality.....	52		
Table 11. Migration Registration of Resident Population of the Year — byLocality.....	58		
Table 12. Indigenous People — byMonth.....	64		
Table 13. Indigenous People — byLocality.....	66		
Table 14. Offense and Service Cases of Population Administration	68		
II . SOCIAL AFFAIRS			
Table 15. Households and Persons of Low-Income Families	70		
Table 16. Living Assistance for Low-Income Families	72		
Table 17. Medical Subsidies, Nursing Care Assistance of Caretakers, Aid for Disasters and Emergencies	74		
Table 18. Living Allowance for Mid or Low Income Elders.....	78		
Table 19. The Disabled Population.....	80		
Table 20. National-wide Civic Associations	82		
Table 21. The Insured Persons of National Pension by Identity, Age and Sex	84		
Table 22. National Pension Insurance Payment by Perils.....	86		
III . LAND ADMINISTRATION			
Table 23. Registration of Land and Registration of Change in Land Descriptions — byMonth.....	88		
Table 24. Registration of Land and Registration of Change in Land Descriptions — byLocality.....	92		
Table 25. Registration of Land Ownership — byMonth.....	96		
Table 26. Registration of Land Ownership — byLocality.....	100		
Table 27. Registration of Other Rights in Land — byMonth.....	104		
Table 28. Registration of Other Rights in Land — byLocality.....	106		
Table 29. Registration of Buildings and Registration of Change in Building Descriptions — byMonth.....	108		
Table 30. Registration of Buildings and Registration of Change in Building Descriptions — byLocality.....	112		
Table 31. Registration of Buildings' Ownership — byMonth.....	116		
Table 32. Registration of Buildings' Ownership — byLocality.....	120		
Table 33. Registration of Other Rights in Buildings — byMonth.....	124		
Table 34. Registration of Other Rights in Buildings — byLocality.....	126		
Table 35. Land Survey Cases	128		
Table 36. Indices of Urban Land Price	130		
IV . POLICE ADMINISTRATION			
Table 37. Offenses Handled by Police Organizations	132		
Table 38. Violent Crime Handled by Police Organizations	134		
Table 39. Juvenile Offenders Handled by Police Organizations	136		
Table 40. Offenses of Narcotic Drugs	138		
Table 41. Illegal Firearms, Ammunition and Knives Captured by Police Organizations.....	140		
Table 42. Violation of the Law for Maintaining Social Order	142		
Table 43. Registered Motor Vehicles and Road Traffic Accidents	144		
Table 44. Road Traffic Accidents by Types of Vehicle and Road	146		
Table 45. Assembly and Parade Handled by Police Organizations.....	148		
Table 46. Discovered Economic Frauds Handled by Police Organizations	150		
V . IMMIGRATION			
Table 47. Entry Persons — by Sex, Age, Identity.....	154		
Table 48. Entry Persons — by Arriving Point.....	156		
Table 49. Exit Persons — by Sex, Age, Identity.....	158		
Table 50. Exit Persons — by Departing Point.....	160		
Table 51. Foreign Residents and Ferreted Illegal Foreign Residents	162		
VI . FIRE FIGHTING			
Table 52. Inspection and Supervision of Fire Safety Equipment.....	164		
Table 53. Number of Fires — byCaughtPlace.....	166		
Table 54. Number of Fires — byCause.....	168		
Table 55. Number of Fires — by Classification and Fire Time.....	170		
Table 56. Losses of Fire Disasters	172		

Page

Table 57. Number of Fires of Caught Buildings	174
Table 58. Fire Services and Call Frequency	176
Table 59. Emergency Medical Services.....	178
Table 60. Rescue Treatments of Emergency Medical Services.....	180

VII. CONSTRUCTION AND PLANNING

Table 61. Issued Building Construction License — by Month and Use.....	182
Table 62. Issued Building Construction License — by Locality and Use.....	186
Table 63. Issued Building Construction License of the Year — by Locality and Use.....	190
Table 64. Issued Building Construction License — by Month and Material.....	194
Table 65. Issued Building Construction License — by Locality and Material.....	196
Table 66. Issued Building Demolition License — by Month and Use.....	198
Table 67. Issued Building Demolition License — by Locality and Use.....	200
Table 68. Issued Building Usage License — by Month and Use.....	202
Table 69. Issued Building Usage License — by Locality and Use.....	206
Table 70. Issued Building Usage License of the Year — by Locality and Use.....	210
Table 71. Issued Building Usage License — by Month and Material.....	214
Table 72. Issued Building Usage License — by Locality and Material.....	216
Table 73. Issued Building Usage License — by Height.....	218
Table 74. Issued Building Usage License — by Story.....	220
Table 75. Issued Building Usage License — by Landuse Zones.....	222
Table 76. Visitors and Vehicles of Spots in National Parks.....	224
Table 77. Companies Providing Management Services of Condominium Building.....	226

DEFINITION.....	227
------------------------	------------

提要分析

SUMMARY ANALYSIS

一、地方行政區劃

現有行政區域包括臺灣、福建省及臺北、高雄直轄市；臺灣省設16縣、5省轄市，福建省設2縣。

直轄市、縣、省轄市下設368個鄉鎮市區；包括226個鄉、60個鎮、33個縣轄市、49個區。

99年12月底鄉鎮市區下共設7,835個村里，與上月底相同；村里下設有14萬7,877個鄰，亦與上月底相同。平均每個村里有19鄰；平均每個鄰有54戶，以臺北市之103戶為最多，臺中市73戶次之；平均每個村里有1,013戶，以臺北市每里2,156戶最多，臺中市每里1,801戶次之。

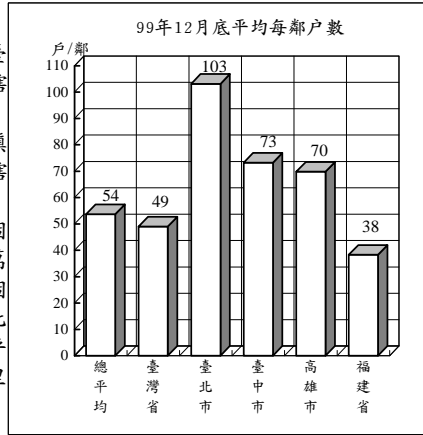

地方行政區劃

單位：個

年(月)底別	直轄市、縣、市數			鄉、鎮、市、區數				村、里數	鄰數
	直轄市	縣	省轄市	鄉	鎮	縣轄市	區		
民國90年底	2	18	5	226	61	32	50	7,775	145,196
民國91年底	2	18	5	226	61	32	50	7,809	146,266
民國92年底	2	18	5	226	61	32	50	7,809	145,971
民國93年底	2	18	5	226	61	32	49	7,810	146,225
民國94年底	2	18	5	226	61	32	49	7,833	146,967
民國95年底	2	18	5	226	61	32	49	7,828	147,134
民國96年底	2	18	5	226	61	32	49	7,826	147,342
民國97年底	2	18	5	226	61	32	49	7,827	147,591
民國98年底	2	18	5	226	61	32	49	7,834	147,863
民國99年12月底	2	18	5	226	60	33	49	7,835	147,877

說明：1. 鄰數採戶籍登記數。
2. 93年臺南市中西區及西區合併為中西區。
3. 99年桃園縣楊梅鎮改制為縣轄市。

二、人口概況

99年12月底人口數2,316萬2,123人，性別比例為100.94，平均每戶2.92人，人口密度為每平方公里640人，其中以高雄市每平方公里9,961人最高。

各直轄市、縣(市)人口中，以臺北縣389萬7,367人占16.83%最多、臺北市261萬8,772人占11.31%居次、桃園縣200萬2,060人占8.64%再次之。

99年12月出生登記計1萬5,215人，較上月減少1.24%；月粗出生率為0.66‰。死亡登記1萬2,887人，較上月增加3.56%；月粗死亡率為0.56‰。

99年12月結婚登記計1萬6,479對，較上月增加59.68%；月粗結婚率為0.71‰。離婚登記4,887對，較上月增加1.90%；月粗離婚率為0.21‰。

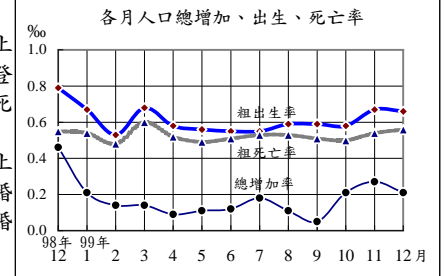
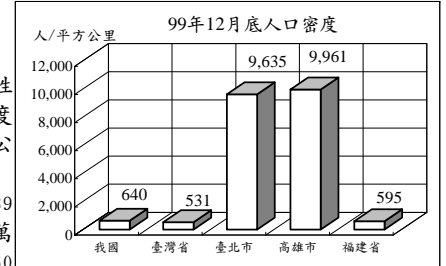

戶籍登記

年(月)別	戶數 ①	人口數 ①	戶量 (人/戶)①	人口密度 (人/平方公里)①	動態登記			
					出生 人數	死亡 人數	結婚 對數	離婚 對數
民國90年	6,802,281	22,405,568	3.29	619.14	260,354	127,647	170,515	56,538
民國91年	6,925,019	22,520,776	3.25	622.33	247,530	128,636	172,655	61,213
民國92年	7,047,168	22,604,550	3.21	624.64	227,070	130,801	171,483	64,866
民國93年	7,179,943	22,689,122	3.16	626.98	216,419	135,092	131,453	62,796
民國94年	7,292,879	22,770,383	3.12	629.22	205,854	139,398	141,140	62,571
民國95年	7,394,758	22,876,527	3.09	632.16	204,459	135,839	142,669	64,540
民國96年	7,512,449	22,958,360	3.06	634.39	204,414	141,111	135,041	58,518
民國97年	7,655,772	23,037,031	3.01	636.57	198,733	143,624	154,866	55,995
民國98年	7,805,834	23,119,772	2.96	638.82	191,310	143,582	117,099	57,223
民國99年1-12月	7,937,024	23,162,123	2.92	639.99	166,886	145,772	138,819	58,115
民國99年12月	7,937,024	23,162,123	2.92	639.99	15,215	12,887	16,479	4,887

附註：①係指年(月)底數。

三、社會福利

(低收入戶與身心障礙者)

99年第4季低收入戶計11萬2,200戶、27萬3,361人，較上季底分別增加2.25%及2.67%，較98年同期分別增加6.59%及6.64%，分占總戶數之1.41%及總人口之1.18%；其中第一款(省)、第0類(北)、第一類(高)為全戶人口均無工作能力、無收益及恆產，非靠救助無法生活者有4,085戶、4,271人；第二款(省)、第1、2類(北)、第二類(高)有2萬4,201戶、5萬1,788人。

99年第4季底身心障礙者計107萬6,293人，較上季底增加0.49%，較98年同期增加0.49%，占總人口之4.65%；其中以肢體障礙者占35.99%最多，重要器官失去功能者占11.22%次之，聽覺機能障礙者占10.88%再次之。政府大力推展身心障礙者福利，對其教養及養護、居家生活、輔助器具、醫療復健等措施之推動不遺餘力。

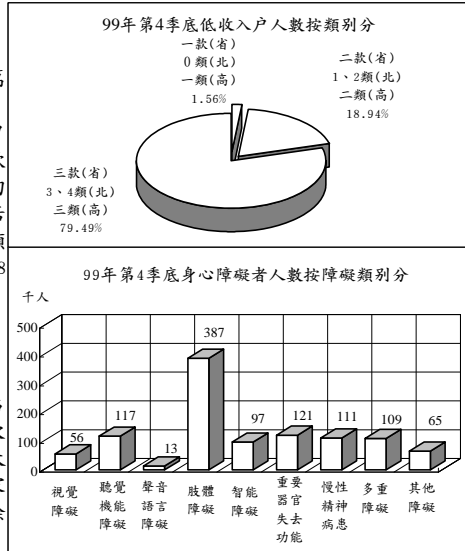

低收入戶戶數及人數與身心障礙者人數

年(季)底別	低收入戶								身心障礙者人數	
	戶數				人數				人數	占總人口(%)
	合計	一款(省) 0類(北) 一類(高)	三款(省) 1、2類(北) 二類(高)	三款(省) 3、4類(北) 三類(高)	合計	一款(省) 0類(北) 一類(高)	三款(省) 1、2類(北) 二類(高)	三款(省) 3、4類(北) 三類(高)		
民國90年底	67,191	4,132	22,461	40,598	162,699	4,761	49,876	108,062	754,084	3.37
民國91年底	70,417	3,648	20,987	45,782	171,200	4,064	45,454	121,682	831,266	3.69
民國92年底	76,406	3,702	21,219	51,485	187,875	4,175	46,762	136,938	861,030	3.81
民國93年底	82,783	3,665	21,220	57,898	204,216	4,014	46,659	153,543	908,719	4.01
民國94年底	84,823	4,049	20,445	60,329	211,292	4,394	46,973	159,925	937,944	4.12
民國95年底	89,900	4,214	21,073	64,613	218,166	4,472	47,168	166,526	981,015	4.29
民國96年底	90,682	4,207	21,025	65,450	220,990	4,461	46,776	169,753	1,020,760	4.45
民國97年底	93,032	4,308	21,324	67,400	223,697	4,540	46,748	172,409	1,040,585	4.52
民國98年底	105,265	4,253	23,447	77,565	256,342	4,451	50,811	201,080	1,071,073	4.63
民國98年第4季底	109,730	4,142	23,889	81,699	266,259	4,326	50,435	211,498	1,071,061	4.63
民國99年第4季底	112,200	4,085	24,201	83,914	273,361	4,271	51,788	217,302	1,076,293	4.65

四、土地建物登記

99年12月受理各項土地登記33萬7,227筆、面積2億2,901萬平方公尺，分較上月減少19.52%及31.95%；其中標示變更登記4萬2,608筆、面積6,756萬平方公尺，所有權第一次登記1,986筆、面積141萬平方公尺，所有權移轉登記13萬3,950筆、面積8,306萬平方公尺，他項權利登記15萬8,683筆、面積7,699萬平方公尺。

99年12月受理各項建物登記18萬3,133棟、面積3,348萬平方公尺，分較上月減少8.35%及1.56%；其中標示變更登記1萬4,702棟、面積660萬平方公尺，所有權第一次登記8,864棟、面積255萬平方公尺，移轉登記5萬3,692棟、面積772萬平方公尺，他項權利登記10萬5,875棟、面積1,661萬平方公尺。

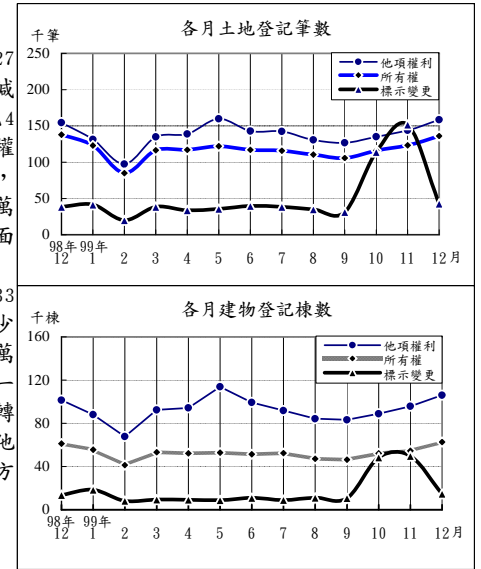

土地建物登記概況

年(月)別	土地登記 (筆)				建物登記 (棟)			
	標示 變更 登記	所有權登記		他項 權利 登記	標示 變更 登記	所有權登記		他項 權利 登記
		第一次 登記	移轉 登記			第一次 登記	移轉 登記	
民國90年	962,334	23,014	1,348,946	1,858,865	128,692	140,902	382,625	1,029,713
民國91年	1,031,426	15,955	1,616,286	2,119,126	145,560	121,827	478,186	1,202,046
民國92年	818,577	11,559	1,362,825	1,725,322	222,148	114,011	487,474	1,120,376
民國93年	830,377	11,399	1,401,762	1,865,022	225,775	131,025	549,799	1,172,593
民國94年	833,471	13,410	1,349,456	1,984,278	217,289	149,591	544,191	1,295,402
民國95年	797,468	17,420	1,340,463	2,035,330	178,904	173,608	554,291	1,332,568
民國96年	785,599	19,239	1,307,190	1,796,075	218,356	172,459	524,640	1,163,416
民國97年	558,327	23,262	1,261,788	1,623,891	170,285	154,254	495,566	1,093,210
民國98年	513,010	23,786	1,240,974	1,575,312	177,156	108,469	513,886	1,094,299
民國99年1-12月	621,312	17,538	1,370,463	1,642,249	208,287	90,945	529,972	1,104,735
民國99年12月	42,608	1,986	133,950	158,683	14,702	8,864	53,692	105,875

五、治安維護

99年12月警察機關處理刑事案件總計2萬7,543件，較上月減少3.59%；其中竊盜占37.08%，暴力犯罪占1.26%，其他占61.67%；暴力犯罪中以強制性交占42.77%為最多。

99年12月嫌疑犯人數1萬8,352人，較上月減少23.49%；其中12-17歲之少年嫌疑犯756人占4.12%，較上月減少27.59%。

99年12月道路交通事故(A1+A2)1萬9,830件，較上月增加13.73%；死亡195人，較上月增加18.18%，受傷2萬6,409人，較上月增加14.23%。

99年12月集會遊行214件，較上月減少93.20%；其中未申請54件占25.23%。

99年12月查獲經濟案件1,279件，較上月增加144.55%；其中侵害智慧財產權862件最多，違反金融239件次之。

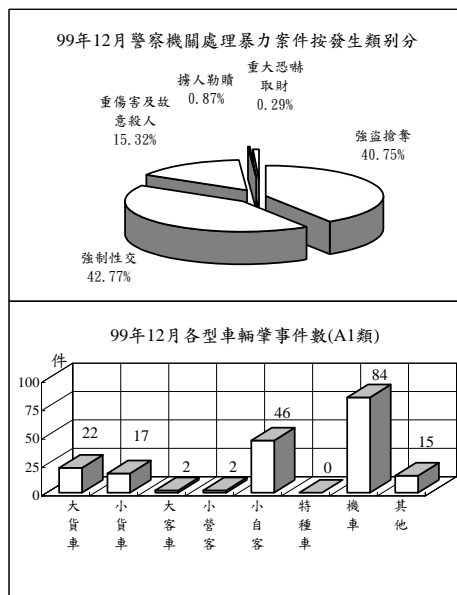

治安維護

年(月)別	刑事案件			道路交通事故(A1+A2)			集會遊行件數(件)	查獲經濟案件(件)
	發生件數	嫌疑犯(人)	少年	車輛肇事件數	死亡人數	受傷人數		
民國90年	490,736	180,527	16,939	64,264	3,344	80,612	5,628	13,802
民國91年	503,389	185,751	15,659	86,259	2,861	109,594	5,856	11,377
民國92年	494,755	158,687	12,331	120,223	2,718	156,303	1,448	10,582
民國93年	522,305	176,975	10,540	137,221	2,634	179,108	5,464	6,841
民國94年	555,109	207,425	9,620	155,814	2,894	203,087	6,812	7,509
民國95年	512,788	229,193	10,384	160,897	3,140	211,176	4,407	9,826
民國96年	491,815	265,860	10,881	163,971	2,573	216,927	2,997	11,447
民國97年	453,439	271,186	11,283	170,127	2,224	227,423	3,636	10,966
民國98年	386,075	261,973	10,762	184,749	2,092	246,994	6,305	11,171
民國99年1-12月	371,934	269,340	11,102	199,903	2,047	265,165	9,267	10,328
民國99年12月	27,543	18,352	756	19,830	195	26,409	214	1,279

六、入出國及移民

99年12月入境124萬3,760人次，較上月減少1.26%；其中有戶籍國民占57.34%，外國人占27.11%，無戶籍國民及大陸港澳人士則占15.55%；15至64歲者占88.84%。

99年12月出境119萬6,266人次，較上月減少0.13%；其中有戶籍國民占56.61%，外國人占26.86%，無戶籍國民及大陸港澳人士則占16.53%；15至64歲者占88.58%。

99年12月底合法居留外僑41萬8,802人，較上月底減少0.07%；其中年滿15歲以上居留外僑之經濟活動以外籍勞工32萬5,583人占79.04%最多，非勞動力4萬9,195人占11.94%次之。

99年12月查處非法外籍人士1,479人，較上月減少11.54%；其中以非法工作暨逾期停留(含偷渡)858人最多，單純逾期594人次之。

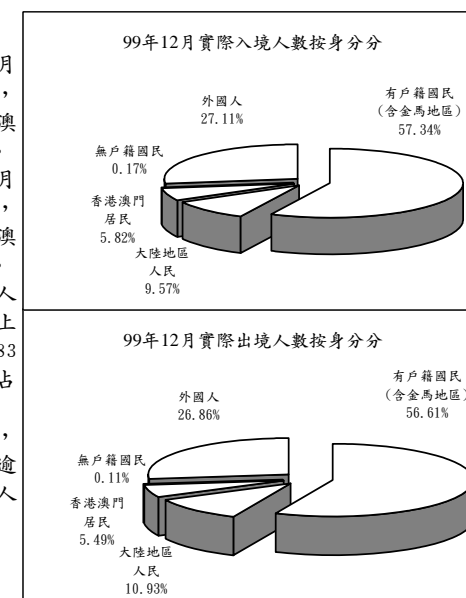

入出國及移民

年(月)別	實際入境人數(千人次)			實際出境人數(千人次)			合法居留外僑(人)①	查處非法外籍人士(人)
	有戶籍國民	外國人	無戶籍國民	有戶籍國民	外國人	無戶籍國民		
民國90年	9,893	7,093	2,292	9,928	7,175	2,291	383,663	18,277
民國91年	10,188	7,210	2,354	10,178	7,319	2,324	405,757	17,009
民國92年	8,138	5,890	1,812	8,134	5,923	1,798	405,284	17,160
民國93年	10,699	7,749	2,428	10,679	7,781	2,388	423,456	21,086
民國94年	11,557	8,179	2,798	11,548	8,208	2,771	429,703	24,316
民國95年	12,149	8,629	2,856	12,161	8,671	2,835	428,240	28,463
民國96年	12,640	8,924	2,989	12,642	8,964	2,962	433,169	18,264
民國97年	12,298	8,453	2,963	12,294	8,465	2,960	417,385	16,916
民國98年	12,513	8,118	2,770	12,501	8,143	2,767	403,700	17,336
民國99年1-12月	14,981	9,414	3,235	14,909	9,415	3,184	418,802	17,193
民國99年12月	1,244	713	337	1,196	677	321	418,802	1,479

附註：①係指年(月)底數。

七、消防與緊急救護

99年12月火災事故182次，較上月增加7.69%；原因以電氣設備57次占31.32%最多，人為縱火20次占10.99%次之。

99年12月火災事故死亡12人、受傷29人；死傷原因中以火焰灼燒23人最多，有害氣體5人次多。被毀損房屋107間；被毀損車輛80輛，其中機車53輛最多，小型車26輛居次；財物損失估計4,543萬元，較上月減少2.74%。

99年12月火災事故出動人員2萬9,993人次，較上月增加15.22%；救出人數19人，較上月減少51.28%。

99年12月消防單位受理救護案件救護出勤8萬4,720次，較上月增加10.10%。急救送醫6萬9,278人次，較上月增加9.84%；其中車禍受傷2萬7,896人次占40.27%最多，急病2萬2,432人次占32.38%居次。

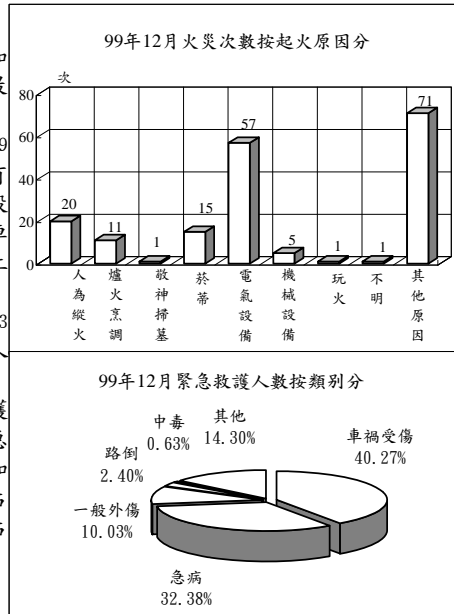

消防與緊急救護

年(月)別	火災事故								急救送醫人次
	發生次數(次)	出動人次(人次)	救出人數(人)	死亡人數(人)	受傷人數(人)	被毀損房屋數(間)	被毀損車輛數(輛)	財物損失估價(百萬元)	
民國90年	13,750	395,591	1,398	234	806	2,844	3,583	15,563	343,076
民國91年	13,244	417,000	742	193	664	2,585	2,671	2,197	367,011
民國92年	8,642	389,578	645	228	768	2,197	2,664	2,144	419,523
民國93年	6,611	373,974	836	160	551	2,065	2,217	2,089	473,967
民國94年	5,139	341,302	1,275	139	532	1,462	1,662	2,823	529,321
民國95年	4,332	302,767	968	125	471	1,489	1,458	1,559	537,707
民國96年	3,392	322,613	1,329	120	398	1,483	1,630	1,292	593,034
民國97年	2,886	305,862	1,173	101	304	1,252	1,066	1,475	609,506
民國98年	2,621	350,597	719	117	296	1,238	1,359	762	662,924
民國99年1-12月	2,186	325,608	491	84	295	1,253	728	1,687	749,126
民國99年12月	182	29,993	19	12	29	107	80	45	69,278

說明：自93年起，警察人員不列入出動人次統計。

八、營建管理

99年12月核發建造執照3,393件、總樓地板面積384萬5,118平方公尺，分別較上月增加33.06%及34.17%；其中以住宅用面積198萬3,810平方公尺占51.59%最多，工業、倉儲類88萬5,981平方公尺占23.04%居次；按構造別分，以混凝土構造面積290萬3,269平方公尺占75.51%最多。

99年12月核發拆除執照350件、總樓地板面積18萬6,886平方公尺，分別較上月增加44.63%及減少36.39%。

99年12月核發使用執照2,752件、總樓地板面積300萬5,850平方公尺，分別較上月增加30.80%及50.55%；其中以住宅用面積173萬7,034平方公尺占57.79%為最多，工業、倉儲類85萬9,177平方公尺占28.58%居次；按構造別分，以混凝土構造面積184萬9,952平方公尺占61.55%最多。

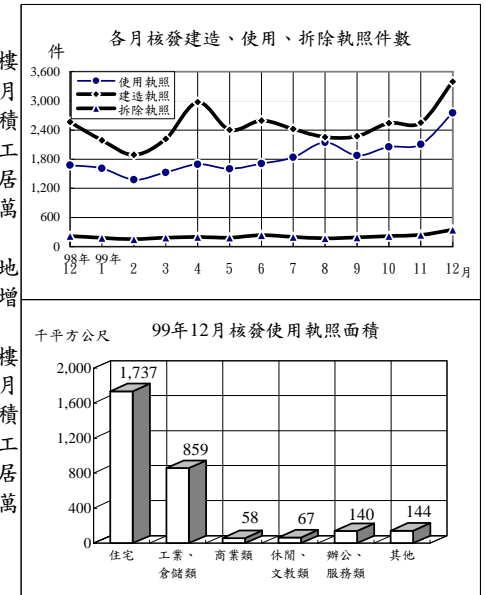

營建管理

年(月)別	建造執照			拆除執照		使用執照		
	核發件數(件)	總樓地板面積(千平方公尺)	工程造價(百萬元)	核發件數(件)	總樓地板面積(千平方公尺)	核發件數(件)	總樓地板面積(千平方公尺)	工程造價(百萬元)
民國90年	22,175	21,630	134,129	1,854	972	28,507	31,168	195,577
民國91年	25,282	23,079	141,915	1,849	898	22,786	24,386	160,808
民國92年	34,468	28,356	175,334	1,939	1,408	26,579	26,497	172,144
民國93年	45,934	42,497	277,717	1,897	1,893	31,902	27,873	182,271
民國94年	43,805	43,200	304,675	2,153	2,598	35,271	31,028	204,429
民國95年	35,184	36,664	267,312	2,065	1,645	37,978	36,202	244,846
民國96年	31,704	34,732	265,739	2,136	2,391	34,797	36,024	254,004
民國97年	19,484	26,166	205,554	1,752	1,934	27,376	32,717	246,477
民國98年	20,517	19,916	151,164	1,772	1,585	16,770	26,535	213,322
民國99年1-12月	29,696	31,174	246,977	2,520	2,544	22,293	24,014	185,920
民國99年12月	3,393	3,845	28,406	350	187	2,752	3,006	22,646

統計表

STATISTICAL TABLES

* 表列數字無論總數與細數均由電腦整理，其尾數採四捨五入法計列，故細數之和與總數未必絕對一致。

* 表列九十九年資料，靜態欄為九十九年十二月(季報為九十九年第四季)底數，動態欄為至九十九年十二月(季報為至九十九年第四季)累計數。

* 表列性比例、戶量、人口密度、粗出生率、粗死亡率、粗結婚率、粗離婚率、刑案發生率、犯罪人口率、破獲率、少年嫌疑犯比率、肇事率、消防安全檢查合格率之「較上月增減」與「較上年同月增減」為增減數。

* 表內福建省係指金門縣及連江縣。

* 表列縣 C.為County之簡寫。

表1. 內政統計指標

年(月)別 Year(Month)	戶 政 Population Affairs									
	戶數 (千戶) Households (1,000H.)	總人數 (千人) Population (1,000 Persons)	人口 增加率 Rate of Increase (o/oo)	性別 比例 (女=100) Sex Ratio (Female =100)	戶量 (人/戶) Mean Size of House- holds (Persons/ Household)	人口 密度 (人/平 方公里) Population Density (Persons per km ²)	粗出 生率 Crude Birth Rate (o/oo)	粗死 亡率 Crude Death Rate (o/oo)	粗結 婚率 Crude Marriage Rate (o/oo)	粗離 婚率 Crude Divorce Rate (o/oo)
九十年 2001	6,802	22,406	5.79	104.36	3.29	619.14	11.65	5.71	7.63	2.53
九十一年 2002	6,925	22,521	5.14	104.08	3.25	622.33	11.02	5.73	7.69	2.73
九十二年 2003	7,047	22,605	3.72	103.84	3.21	624.64	10.06	5.80	7.60	2.87
九十三年 2004	7,180	22,689	3.74	103.53	3.16	626.98	9.56	5.97	5.80	2.77
九十四年 2005	7,293	22,770	3.58	103.16	3.12	629.22	9.06	6.13	6.21	2.75
九十五年 2006	7,395	22,877	4.66	102.72	3.09	632.16	8.96	5.95	6.25	2.83
九十六年 2007	7,512	22,958	3.58	102.28	3.06	634.39	8.92	6.16	5.89	2.55
九十七年 2008	7,656	23,037	3.43	101.89	3.01	636.57	8.64	6.25	6.73	2.43
九十八年 2009	7,806	23,120	3.59	101.34	2.96	638.82	8.29	6.22	5.07	2.48
十二月 Dec.	7,806	23,120	0.46	101.34	2.96	638.82	0.79	0.55	0.60	0.22
九十九年 2010	7,937	23,162	1.83	100.94	2.92	639.99	7.21	6.30	6.00	2.51
一月 Jan.	7,814	23,125	0.21	101.31	2.96	638.95	0.67	0.54	0.62	0.19
二月 Feb.	7,819	23,128	0.14	101.27	2.96	639.04	0.53	0.48	0.39	0.15
三月 Mar.	7,835	23,131	0.14	101.24	2.95	639.13	0.68	0.60	0.49	0.24
四月 Apr.	7,848	23,133	0.09	101.20	2.95	639.19	0.58	0.52	0.53	0.21
五月 May	7,860	23,136	0.11	101.17	2.94	639.26	0.56	0.49	0.54	0.22
六月 June	7,875	23,138	0.12	101.14	2.94	639.33	0.55	0.51	0.40	0.21
七月 July	7,887	23,142	0.18	101.10	2.93	639.45	0.55	0.53	0.40	0.22
八月 Aug.	7,901	23,145	0.11	101.07	2.93	639.52	0.59	0.53	0.24	0.23
九月 Sept.	7,918	23,146	0.05	101.05	2.92	639.55	0.59	0.51	0.68	0.21
十月 Oct.	7,924	23,151	0.21	101.01	2.92	639.68	0.58	0.50	0.55	0.21
十一月 Nov.	7,929	23,157	0.27	100.97	2.92	639.85	0.67	0.54	0.45	0.21
十二月 Dec.	7,937	23,162	0.21	100.94	2.92	639.99	0.66	0.56	0.71	0.21
較上月增減(%) VS. with Last Month	0.11	0.02	-0.06	-0.03	-0.00	0.14	-0.01	0.02	0.27	0.00
較上年同月增減(%) VS. with Last Year	1.68	0.18	-0.25	-0.40	-0.04	1.17	-0.13	0.01	0.11	-0.01

TABLE 1. STATISTICAL INDICATORS OF INTERIOR

民 政 Civil Affairs					社 政 Social Affairs					
鄉鎮 市區數 Town- ships, Cities & Districts	村里數 Villages	鄰數 Neigh- borhoods	政黨數 Political Parties	全國性 政治 團體數 National Political Associa- tions	全國性 職業 團體數 National Occupational Associa- tions	全國性 社會 團體數 National Social Associa- tions	低收入 戶戶數 (戶) Low- Income Families (House- holds)	身心障 礙者人 數 (人) The Disabled (Persons)	災害救 助金額 (千元) Aid for Disasters (NT\$1,000)	急難救 助金額 (千元) Aid for Emerg- encies (NT\$1,000)
369	7,775	145,196	97	34	236	4,407	67,191	754,084	968,864	214,057
369	7,809	146,266	99	36	242	4,930	70,417	831,266	178,999	205,360
369	7,809	145,971	102	36	249	5,467	76,406	861,030	81,288	199,140
368	7,810	146,225	108	39	253	5,997	82,783	908,719	662,712	245,921
368	7,833	146,967	116	40	262	6,565	84,823	937,944	547,739	217,939
368	7,828	147,134	122	42	269	7,150	89,900	981,015	84,219	215,961
368	7,826	147,342	136	43	278	7,796	90,682	1,020,760	132,553	268,451
368	7,827	147,591	144	43	287	8,542	93,032	1,040,585	188,700	273,655
368	7,834	147,863	158	43	294	9,252	105,265	1,071,073	821,798	245,764
368	7,834	147,863	158	43	294	9,252	105,265	1,071,073	43,290	82,134
368	7,835	147,877	175	43	301	9,248	112,200	1,076,293	792,257	283,733
368	7,845	148,161	159	43						
368	7,823	147,801	160	43						
368	7,828	147,876	165	43	103,554	1,063,624	19,450	59,030
368	7,828	147,877	166	42						
368	7,830	147,941	166	43						
368	7,830	147,942	167	43	298	9,422	107,626	1,064,339	13,465	56,235
368	7,835	147,908	168	43						
368	7,835	147,874	170	43						
368	7,835	147,878	174	43	109,730	1,071,061	601,075	58,576
368	7,835	147,877	174	43						
368	7,835	147,877	174	43						
368	7,835	147,877	175	43	301	9,248	112,200	1,076,293	158,267	109,892
0.00	0.00	0.00	0.57	0.00	-	-	-	-	-	-
0.00	0.01	0.01	10.76	0.00	2.38	-0.04	6.59	0.49	265.33	33.80

表1. 內政統計指標(續)

年(月)別 Year(Month)	地政 Land Administration				消防 Fire Fighting						
	土地 第一次 登記 (筆) Initial Land Registration (Plots)	土地標示 變更、移 轉、他項 權利筆數 (千筆) Change, Transfer & Others of Land (1,000 Plots)	建物 第一次 登記 (千棟) Initial Building Registration (1,000 Buildings)	建物標示 變更、移 轉、他項 權利筆數 (千棟) Change, Transfer & Others of Buildings (1,000 Buildings)	消防安全 全管數 (家) Supervision of Safety Installation (Houses)	消防安全 全管檢 查合格 率(%) Inspection of Safety Installation (Cases)	消防安全 全管檢 查合格 率(%) Qualified Cases of Inspection of Safety Installation	火災發 生次數 (次) No. of Fires (Times)	火災 被毀損 房屋 (間) Burn-out & Damaged Houses (Houses)	火災 死傷 人數 (人) Death & Injured Casualties (Persons)	消防急 救送醫 人次 (人次) Persons Rescued in Emergency (Person- Times)
九十年 2001	23,014	4,170	141	1,541	107,272	347,355	89.67	13,750	2,844	1,040	343,076
九十一年 2002	15,955	4,767	122	1,826	116,067	308,969	89.59	13,244	2,585	857	367,011
九十二年 2003	11,559	3,907	114	1,830	120,722	305,318	91.02	8,642	2,197	996	419,523
九十三年 2004	11,399	4,097	131	1,948	129,664	321,831	91.78	6,611	2,065	711	473,967
九十四年 2005	13,410	4,167	150	2,057	140,764	303,725	91.62	5,139	1,462	671	529,321
九十五年 2006	17,420	4,173	174	2,066	141,093	287,416	90.45	4,332	1,489	596	537,707
九十六年 2007	19,239	3,889	172	1,906	156,209	311,249	89.35	3,392	1,483	518	593,034
九十七年 2008	23,262	3,444	154	1,759	163,700	310,730	90.09	2,886	1,252	405	609,506
九十八年 2009	23,786	3,329	108	1,785	168,270	303,229	88.97	2,621	1,238	413	662,924
十二月 Dec.	10,165	321	9	167	168,270	31,905	89.21	230	129	43	60,992
九十九年 2010	17,538	3,634	91	1,843	172,786	302,257	88.84	2,186	1,253	379	749,126
一月 Jan.	3,418	292	8	154	168,031	31,080	86.57	218	104	42	62,520
二月 Feb.	1,935	200	9	109	168,906	18,101	89.19	207	99	16	54,853
三月 Mar.	317	289	7	148	169,749	24,475	88.69	251	87	36	60,177
四月 Apr.	375	289	7	149	170,689	23,897	88.98	194	90	55	60,215
五月 May	127	317	7	169	171,510	22,612	89.93	182	127	32	61,551
六月 June	254	299	6	155	171,830	20,850	88.37	135	66	27	60,084
七月 July	330	296	8	145	171,498	32,751	91.83	196	206	41	64,868
八月 Aug.	1,008	275	8	134	172,196	26,515	91.04	171	93	19	64,618
九月 Sept.	176	263	6	134	172,731	19,549	87.86	130	101	10	63,575
十月 Oct.	3,128	362	8	181	174,383	21,022	86.69	151	95	32	64,316
十一月 Nov.	4,484	415	7	192	173,886	27,223	87.04	169	78	28	63,071
十二月 Dec.	1,986	335	9	174	172,786	34,182	89.02	182	107	41	69,278
較上月增減(%) VS. with Last Month	-55.71	-19.13	20.40	-9.44	-0.63	25.56	1.98	7.69	37.18	46.43	9.84
較上年同月增減(%) VS. with Last Year	-80.46	4.57	-0.85	4.23	2.68	7.14	-0.19	-20.87	-17.05	-4.65	13.59

TABLE 1. STATISTICAL INDICATORS OF INTERIOR (CONT.)

移民 Immigration	警政 Police Administration										營建 Construction & Planning		
	出境 人數 (千人) Exit Persons (1,000 Person- Times)	合法 居留 外僑 人數 (千人) Foreign Residents (1,000 Persons)	刑案 發生 件數 (千件) Offenses Known to Police (1,000 Cases)	破獲 嫌疑 犯 人數 (千人) Offenders Cleared (1,000 Persons)	少年 嫌疑 犯 人數 (千人) Juvenile Offenders (1,000 Persons)	機動 車輛 肇事 件數 (件) Road Traffic Acci- dents (Cases)	機動 車輛 肇事 率 (件/ 萬輛) Traffic Accident Rate (Cases/ 10,000V)	道路交 通事 故 死傷 人數 (人) Casualties Caused by Road Traffic Accidents (Persons)	處理 集會 遊行 (件) No. of Assem- bly and Parade (Cases)	處理 經濟 案件 (件) Economic Frauds (Cases)	核發建 築物 建造 執照 件數 (件) Construc- tion License (Cases)	核發建 築物 使用 執照 件數 (件) Usage License (Cases)	核發建 築物 拆 除執 照 件數 (件) Demolition License (Cases)
9,928	383.7	490.7	180.5	16.9	64,264	37.27	83,956	5,628	13,802	22,175	28,507	1,854	
10,178	405.8	503.4	185.8	15.7	86,259	48.77	112,455	5,856	11,377	25,282	22,786	1,849	
8,134	405.3	494.8	158.7	12.3	120,223	66.04	159,021	1,448	10,582	34,468	26,579	1,939	
10,679	423.5	522.3	177.0	10.5	137,221	72.83	181,742	5,464	6,841	45,934	31,902	1,897	
11,548	429.7	555.1	207.4	9.6	155,814	79.81	205,981	6,812	7,509	43,805	35,271	2,153	
12,161	428.2	512.8	229.2	10.4	160,897	80.11	214,316	4,407	9,826	35,184	37,978	2,065	
12,642	433.2	491.8	265.9	10.9	163,971	79.95	219,500	2,997	11,447	31,704	34,797	2,136	
12,294	417.4	453.4	271.2	11.3	170,127	81.39	229,647	3,636	10,966	19,484	27,376	1,752	
12,501	403.7	386.1	262.0	10.8	184,749	87.01	249,086	6,305	11,171	20,517	16,770	1,772	
1,098	403.7	29.8	21.2	0.8	17,246	8.09	23,165	1,679	771	2,565	1,675	221	
14,909	418.8	373.9	270.8	11.2	199,903	92.77	267,212	9,267	10,328	29,696	22,293	2,520	
1,114	404.0	29.5	18.8	0.7	16,335	7.64	21,673	196	648	2,190	1,613	183	
1,210	409.3	34.5	29.1	1.5	13,219	6.18	17,461	188	818	1,889	1,377	156	
1,207	409.8	34.2	23.3	0.8	16,480	7.71	22,047	178	1,093	2,215	1,527	187	
1,246	414.9	30.1	20.7	0.8	15,806	7.39	21,150	302	859	2,974	1,693	200	
1,267	416.0	32.4	22.6	0.9	16,403	7.66	21,977	1,273	690	2,403	1,604	186	
1,285	411.1	29.7	22.3	0.8	15,958	7.44	21,225	1,243	1,275	2,592	1,711	237	
1,416	408.8	31.8	23.1	1.0	17,544	8.16	23,642	149	610	2,420	1,838	200	
1,344	410.8	33.7	24.5	1.1	16,899	7.85	22,858	238	772	2,256	2,145	172	
1,163	414.0	30.8	21.8	0.9	16,854	7.81	22,435	373	837	2,272	1,876	190	
1,263	416.0	30.8	22.3	0.9	17,139	7.92	22,856	1,766	924	2,542	2,053	217	
1,198	419.1	28.7	23.9	1.0	17,436	8.04	23,284	3,147	523	2,550	2,104	242	
1,196	418.8	27.7	18.4	0.8	19,830	9.13	26,604	214	1,279	3,393	2,752	350	
-0.13	-0.07	-3.65	-23.11	-27.84	13.73	1.09	14.26	-93.20	144.55	33.06	30.80	44.63	
8.96	3.74	-7.34	-13.56	0.66	14.98	1.04	14.85	-87.25	65.89	32.28	64.30	58.37	

表2. 村里鄰戶數暨現住人口－按月別分

年(月)底別	土地面積 (平方公里)	鄉鎮市區數	村里數	鄰數	戶數
End of Year (Month)	Area (Km ²)	Townships, Cities & Districts	Villages	Neighbor- hoods	Households
九十年 2001	36,188.0354	369	7,775	145,196	6,802,281
九十一年 2002	36,188.0354	369	7,809	146,266	6,925,019
九十二年 2003	36,188.0354	369	7,809	145,971	7,047,168
九十三年 2004	36,188.0354	368	7,810	146,225	7,179,943
九十四年 2005	36,188.0354	368	7,833	146,967	7,292,879
九十五年 2006	36,188.0354	368	7,828	147,134	7,394,758
九十六年 2007	36,189.5050	368	7,826	147,342	7,512,449
九十七年 2008	36,189.5050	368	7,827	147,591	7,655,772
九十八年 2009	36,191.4667	368	7,834	147,863	7,805,834
十二月 Dec.	36,191.4667	368	7,834	147,863	7,805,834
九十九年 2010	36,191.4667	368	7,835	147,877	7,937,024
一月 Jan.	36,191.4667	368	7,845	148,161	7,813,696
二月 Feb.	36,191.4667	368	7,823	147,801	7,819,426
三月 Mar.	36,191.4667	368	7,828	147,876	7,835,375
四月 Apr.	36,191.4667	368	7,828	147,877	7,848,068
五月 May	36,191.4667	368	7,830	147,941	7,860,131
六月 June	36,191.4667	368	7,830	147,942	7,875,068
七月 July	36,191.4667	368	7,835	147,908	7,886,689
八月 Aug.	36,191.4667	368	7,835	147,874	7,900,989
九月 Sept.	36,191.4667	368	7,835	147,878	7,918,304
十月 Oct.	36,191.4667	368	7,835	147,877	7,923,934
十一月 Nov.	36,191.4667	368	7,835	147,877	7,928,663
十二月 Dec.	36,191.4667	368	7,835	147,877	7,937,024
較上月增減(%) VS. with Last Month	0.00	0.00	0.00	0.00	0.11
較上年同月增減(%) VS. with Last Year	0.00	0.00	0.01	0.01	1.68

資料來源：本部戶政司。
說明：1. 93年臺南市中西區及西區合併為中西區。2. 96年12月，金門縣代管之烏坵鄉面積，因重測修正為1.2平方公里。3. 96年12月起，將東沙及南沙群島納入我國土地面積，並由高雄市代管。4. 98年2月嘉義縣布袋鎮填海造地，致嘉義縣面積增1.9617平方公里。

TABLE 2. NUMBER OF VILLAGES, NEIGHBORHOODS, HOUSEHOLDS AND RESIDENT POPULATION - BY MONTH

人口數 (人)		Population (Persons)		性比例 (每百女子 所當男子數)	戶量 (人/戶)	人口密度 (人/平方公里)
合計	Total	男性	女性			
人數	增加率	男性	女性	Sex Ratio (Female=100)	Mean Size of Households (Persons/ Household)	Population Density (Persons per Km ²)
Persons	Increase Rate (o/oo)	Male	Female			
22,405,568	5.79	11,441,651	10,963,917	104.36	3.29	619.14
22,520,776	5.14	11,485,409	11,035,367	104.08	3.25	622.33
22,604,550	3.72	11,515,062	11,089,488	103.84	3.21	624.64
22,689,122	3.74	11,541,585	11,147,537	103.53	3.16	626.98
22,770,383	3.58	11,562,440	11,207,943	103.16	3.12	629.22
22,876,527	4.66	11,591,707	11,284,820	102.72	3.09	632.16
22,958,360	3.58	11,608,767	11,349,593	102.28	3.06	634.39
23,037,031	3.43	11,626,351	11,410,680	101.89	3.01	636.57
23,119,772	3.59	11,636,734	11,483,038	101.34	2.96	638.82
十二月 Dec.	0.46	11,636,734	11,483,038	101.34	2.96	638.82
23,162,123	1.83	11,635,225	11,526,898	100.94	2.92	639.99
23,124,514	0.21	11,637,227	11,487,287	101.31	2.96	638.95
23,127,845	0.14	11,636,930	11,490,915	101.27	2.96	639.04
23,131,093	0.14	11,636,573	11,494,520	101.24	2.95	639.13
23,133,074	0.09	11,635,562	11,497,512	101.20	2.95	639.19
23,135,715	0.11	11,635,040	11,500,675	101.17	2.94	639.26
23,138,381	0.12	11,634,792	11,503,589	101.14	2.94	639.33
23,142,460	0.18	11,634,623	11,507,837	101.10	2.93	639.45
23,145,020	0.11	11,634,150	11,510,870	101.07	2.93	639.52
23,146,090	0.05	11,633,260	11,512,830	101.05	2.92	639.55
23,150,923	0.21	11,633,580	11,517,343	101.01	2.92	639.68
23,157,178	0.27	11,634,702	11,522,476	100.97	2.92	639.85
23,162,123	0.21	11,635,225	11,526,898	100.94	2.92	639.99
0.02	-0.06	0.00	0.04	-0.03	-0.00	0.14
0.18	-0.25	-0.01	0.38	-0.40	-0.04	1.17

Source: Dept. of Household Registration Affairs, MOI.
Note: 1. Central Dist. and Western Dist. of Tainan City merge to Central-West Dist. since 2004. 2. The area of Wuciou Township of Kinmen County was resurveyed and revised in Dec., 2007. 3. The total area has contained the area of Dongsha and Nansha Islands which are temporarily administered by Kaohsiung City since Dec., 2007. 4. The area of Chaoyi County has increased 1.9617 square kilometers because Budai Township reclaimed land from the sea in Feb., 2009.

表3. 村里鄰戶數暨現住人口－按區域別分

區域別 Locality	土地面積 (平方公里) Area (Km ²)	鄉鎮市區數 Townships, Cities & Districts	村里數 Villages	鄰數 Neighbor- hoods	戶數 Households
九十九年十二月底 End of Dec., 2010	36,191.4667	368	7,835	147,877	7,937,024
臺灣省 Taiwan Prov.	35,582.7487	335	6,867	129,010	6,330,332
臺北縣 Taipei C.	2,052.5667	29	1,032	21,951	1,405,348
宜蘭縣 Yilan C.	2,143.6251	12	235	3,738	154,021
桃園縣 Taoyuan C.	1,220.9540	13	483	11,341	673,477
新竹縣 Hsinchu C.	1,427.5369	13	187	3,030	161,237
苗栗縣 Miaoli C.	1,820.3149	18	274	4,673	172,725
臺中縣 Taichung C.	2,051.4712	21	411	7,741	467,386
彰化縣 Changhua C.	1,074.3960	26	589	9,068	363,424
南投縣 Nantou C.	4,106.4360	13	261	4,263	170,693
雲林縣 Yunlin C.	1,290.8326	20	387	6,414	229,669
嘉義縣 Chiayi C.	1,903.6367	18	357	5,336	176,398
臺南縣 Tainan C.	2,016.0075	31	521	9,728	369,886
高雄縣 Kaohsiung C.	2,792.6744	27	440	9,353	433,622
屏東縣 Pingtung C.	2,775.6003	33	464	7,487	276,889
臺東縣 Taitung C.	3,515.2526	16	147	2,708	80,411
花蓮縣 Hualien C.	4,628.5714	13	177	3,656	120,903
澎湖縣 Penghu C.	126.8641	6	96	1,401	34,199
基隆市 Keelung City	132.7589	7	157	3,313	147,187
新竹市 Hsinchu City	104.1526	3	120	2,165	142,057
臺中市 Taichung City	163.4256	8	214	5,263	385,402
嘉義市 Chiayi City	60.0256	2	84	1,379	95,152
臺南市 Tainan City	175.6456	6	231	5,002	270,246
臺北市 Taipei City	271.7997	12	456	9,533	983,237
高雄市 Kaohsiung City	153.5927	11	453	8,432	588,871
福建省 Fuchien Prov.	180.4560	10	59	902	34,584
金門縣 Kinmen C.	151.6560	6	37	765	32,471
連江縣 Lienchiang C.	28.8000	4	22	137	2,113
東沙群島 Dongsha Islands	2.3800	—	—	—	—
南沙群島 Nansha Islands	0.4896	—	—	—	—

資料來源：本部戶政司。

TABLE 3. NUMBER OF VILLAGES, NEIGHBORHOODS, HOUSEHOLDS AND RESIDENT POPULATION - BY LOCALITY

人口數 (人) Population (Persons)		性比例 (每百女子 所當男子數) Sex Ratio (Female=100)	戶量 (人/戶) Mean Size of Households (Persons/ Household)	人口密度 (人/平方公里) Population Density (Persons per Km ²)		
合計 Total	男性 Male				女性 Female	
人數 Persons	占總人口比率 Proportion of Persons (%)					
23,162,123	100.00	11,635,225	11,526,898	100.94	2.92	639.99
18,906,096	81.63	9,562,470	9,343,626	102.34	2.99	531.33
3,897,367	16.83	1,935,668	1,961,699	98.67	2.77	1,898.78
460,486	1.99	234,682	225,804	103.93	2.99	214.82
2,002,060	8.64	1,009,274	992,786	101.66	2.97	1,639.75
513,015	2.21	264,014	249,001	106.03	3.18	359.37
560,968	2.42	291,177	269,791	107.93	3.25	308.17
1,566,120	6.76	793,368	772,752	102.67	3.35	763.41
1,307,286	5.64	670,812	636,474	105.40	3.60	1,216.76
526,491	2.27	271,053	255,438	106.11	3.08	128.21
717,653	3.10	374,746	342,907	109.29	3.12	555.96
543,248	2.35	283,284	259,964	108.97	3.08	285.37
1,101,521	4.76	562,141	539,380	104.22	2.98	546.39
1,243,536	5.37	636,341	607,195	104.80	2.87	445.28
873,509	3.77	449,267	424,242	105.90	3.15	314.71
230,673	1.00	120,747	109,926	109.84	2.87	65.62
338,805	1.46	174,584	164,221	106.31	2.80	73.20
96,918	0.42	49,769	47,149	105.56	2.83	763.95
384,134	1.66	193,573	190,561	101.58	2.61	2,893.47
415,344	1.79	206,243	209,101	98.63	2.92	3,987.84
1,082,299	4.67	525,788	556,511	94.48	2.81	6,622.58
272,390	1.18	134,036	138,354	96.88	2.86	4,537.90
772,273	3.33	381,903	390,370	97.83	2.86	4,396.77
2,618,772	11.31	1,262,554	1,356,218	93.09	2.66	9,634.93
1,529,947	6.61	754,586	775,361	97.32	2.60	9,961.07
107,308	0.46	55,615	51,693	107.59	3.10	594.65
97,364	0.42	49,871	47,493	105.01	3.00	642.01
9,944	0.04	5,744	4,200	136.76	4.71	345.28
—	—	—	—	—	—	—
—	—	—	—	—	—	—

Source : Dept. of Household Registration Affairs, MOI.

表4. 現住人口動態登記—按月別分

單位：人

年(月)別 Year (Month)	出生 Births				死亡 Deaths			
	合計 Total		男性 Male	女性 Female	合計 Total		男性 Male	女性 Female
	出生數 No. of Births	粗出生率 Crude Birth Rate (o/oo)			死亡數 No. of Deaths	粗死亡率 Crude Death Rate (o/oo)		
九十年 2001	260,354	11.65	135,596	124,758	127,647	5.71	79,319	48,328
九十一年 2002	247,530	11.02	129,537	117,993	128,636	5.73	79,348	49,288
九十二年 2003	227,070	10.06	118,984	108,086	130,801	5.80	80,384	50,417
九十三年 2004	216,419	9.56	113,639	102,780	135,092	5.97	83,696	51,396
九十四年 2005	205,854	9.06	107,378	98,476	139,398	6.13	86,778	52,620
九十五年 2006	204,459	8.96	106,936	97,523	135,839	5.95	84,800	51,039
九十六年 2007	204,414	8.92	106,898	97,516	141,111	6.16	87,029	54,082
九十七年 2008	198,733	8.64	103,937	94,796	143,624	6.25	88,541	55,083
九十八年 2009	191,310	8.29	99,492	91,818	143,582	6.22	88,088	55,494
十二月 Dec.	18,213	0.79	9,509	8,704	12,710	0.55	7,881	4,829
九十九年 2010	166,886	7.21	87,213	79,673	145,772	6.30	89,152	56,620
一月 Jan.	15,603	0.67	8,230	7,373	12,496	0.54	7,692	4,804
二月 Feb.	12,364	0.53	6,399	5,965	11,150	0.48	6,908	4,242
三月 Mar.	15,750	0.68	8,285	7,465	13,943	0.60	8,437	5,506
四月 Apr.	13,371	0.58	7,004	6,367	12,125	0.52	7,380	4,745
五月 May	12,902	0.56	6,784	6,118	11,379	0.49	6,981	4,398
六月 June	12,722	0.55	6,646	6,076	11,714	0.51	7,187	4,527
七月 July	12,668	0.55	6,656	6,012	12,259	0.53	7,455	4,804
八月 Aug.	13,761	0.59	7,164	6,597	12,184	0.53	7,398	4,786
九月 Sept.	13,637	0.59	7,099	6,538	11,722	0.51	7,186	4,536
十月 Oct.	13,487	0.58	6,996	6,491	11,469	0.50	7,027	4,442
十一月 Nov.	15,406	0.67	8,091	7,315	12,444	0.54	7,588	4,856
十二月 Dec.	15,215	0.66	7,859	7,356	12,887	0.56	7,913	4,974
較上月增減(%) VS. with Last Month	-1.24	-0.01	-2.87	0.56	3.56	0.02	4.28	2.43
較上年同月增減(%) VS. with Last Year	-16.46	-0.13	-17.35	-15.49	1.39	0.01	0.41	3.00

資料來源：本部戶政司。
說明：因國內振興經濟消費券可領取資格為98年3月31日前出生且於98年4月3日前辦妥出生登記者，故97年11月及98年3月出生登記人數較多。

TABLE 4. MOBILITY STATUS OF RESIDENT POPULATION - BY MONTH

Unit: Persons

自然增加 Natural Increase		社會增加 Social Increase		總增加 Total Increase		結 婚 Marriage		離 婚 Divorce	
增加數 No. of Increase	增加率 Increase Rate (o/oo)	增加數 No. of Increase	增加率 Increase Rate (o/oo)	增加數 No. of Increase	總增加率 Increase Rate (o/oo)	對數 (對) Couples	粗結 婚率 Crude Marriage Rate (o/oo)	對數 (對) Couples	粗離 婚率 Crude Divorce Rate (o/oo)
132,707	5.94	-3,811	-0.17	128,896	5.77	170,515	7.63	56,538	2.53
118,894	5.29	-3,686	-0.16	115,208	5.13	172,655	7.69	61,213	2.73
96,269	4.27	-12,495	-0.55	83,774	3.71	171,483	7.60	64,866	2.87
81,327	3.59	3,245	0.14	84,572	3.73	131,453	5.80	62,796	2.77
66,456	2.92	14,805	0.65	81,261	3.58	141,140	6.21	62,571	2.75
68,620	3.01	37,524	1.64	106,144	4.65	142,669	6.25	64,540	2.83
63,303	2.76	18,530	0.81	81,833	3.57	135,041	5.89	58,518	2.55
55,109	2.40	23,562	1.02	78,671	3.42	154,866	6.73	55,995	2.43
47,728	2.07	35,013	1.52	82,741	3.59	117,099	5.07	57,223	2.48
5,503	0.24	5,128	0.22	10,631	0.46	13,946	0.60	5,022	0.22
21,114	0.91	21,237	0.92	42,351	1.83	138,819	6.00	58,115	2.51
3,107	0.13	1,635	0.07	4,742	0.21	14,345	0.62	4,320	0.19
1,214	0.05	2,117	0.09	3,331	0.14	9,034	0.39	3,521	0.15
1,807	0.08	1,441	0.06	3,248	0.14	11,425	0.49	5,565	0.24
1,246	0.05	735	0.03	1,981	0.09	12,217	0.53	4,882	0.21
1,523	0.07	1,118	0.05	2,641	0.11	12,501	0.54	4,992	0.22
1,008	0.04	1,658	0.07	2,666	0.12	9,224	0.40	4,892	0.21
409	0.02	3,670	0.16	4,079	0.18	9,177	0.40	5,163	0.22
1,577	0.07	983	0.04	2,560	0.11	5,447	0.24	5,339	0.23
1,915	0.08	-845	-0.04	1,070	0.05	15,843	0.68	4,905	0.21
2,018	0.09	2,815	0.12	4,833	0.21	12,807	0.55	4,853	0.21
2,962	0.13	3,293	0.14	6,255	0.27	10,320	0.45	4,796	0.21
2,328	0.10	2,617	0.11	4,945	0.21	16,479	0.71	4,887	0.21
-21.40	-0.03	-20.53	-0.03	-20.94	-0.06	59.68	0.27	1.90	0.00
-57.70	-0.14	-48.97	-0.11	-53.49	-0.25	18.16	0.11	-2.69	-0.01

Source: Dept. of Household Registration Affairs, MOI.
Note: The qualifications for those who accepting the economy-stimulating consumption vouchers issued by the government must have been born before 31 Mar. 2009 and completed birth registration before 3 Apr. 2009 resulted in a remarkable increase of the Number of Births in Nov. 2008 & Mar. 2009.

表4. 現住人口動態登記—按月別分(續)

單位：人

年(月)別 Year (Month)	出生人數按出生狀況 Births by Status								
	婚 生 Legitimate			非婚生—已認領 Illegitimate-Recognized			非婚生—未認領 Illegitimate-Unrecognized		
	合計 Total	男性 Male	女性 Female	合計 Total	男性 Male	女性 Female	合計 Total	男性 Male	女性 Female
九十年 2001	250,858	130,704	120,154	3,882	1,970	1,912	5,551	2,886	2,665
九十一年 2002	238,521	124,805	113,716	3,415	1,735	1,680	5,530	2,963	2,567
九十二年 2003	218,978	114,801	104,177	2,880	1,506	1,374	5,150	2,642	2,508
九十三年 2004	208,471	109,450	99,021	3,373	1,799	1,574	4,514	2,357	2,157
九十四年 2005	197,572	103,143	94,429	3,474	1,763	1,711	4,771	2,453	2,318
九十五年 2006	195,864	102,503	93,361	2,381	1,232	1,149	6,179	3,182	2,997
九十六年 2007	195,375	102,245	93,130	2,565	1,317	1,248	6,414	3,300	3,114
九十七年 2008	190,498	99,790	90,708	3,304	1,671	1,633	4,891	2,453	2,438
九十八年 2009	183,801	95,644	88,157	2,960	1,506	1,454	4,512	2,321	2,191
十二月 Dec.	17,529	9,156	8,373	275	141	134	405	210	195
九十九年 2010	159,328	83,286	76,042	3,062	1,617	1,445	4,470	2,297	2,173
一月 Jan.	14,954	7,880	7,074	261	157	104	388	193	195
二月 Feb.	11,837	6,136	5,701	223	111	112	302	151	151
三月 Mar.	15,030	7,908	7,122	290	159	131	423	217	206
四月 Apr.	12,745	6,691	6,054	263	132	131	361	181	180
五月 May	12,297	6,454	5,843	258	144	114	344	184	160
六月 June	12,137	6,348	5,789	249	121	128	334	175	159
七月 July	12,079	6,340	5,739	222	121	101	363	192	171
八月 Aug.	13,114	6,841	6,273	261	132	129	385	190	195
九月 Sept.	12,951	6,759	6,192	263	139	124	423	201	222
十月 Oct.	12,896	6,684	6,212	244	139	105	346	172	174
十一月 Nov.	14,726	7,733	6,993	264	130	134	415	228	187
十二月 Dec.	14,562	7,512	7,050	264	132	132	386	213	173
較上月增減(%) VS. with Last Month	-1.11	-2.86	0.82	0.00	1.54	-1.49	-6.99	-6.58	-7.49
較上年同月增減(%) VS. with Last Year	-16.93	-17.96	-15.80	-4.00	-6.38	-1.49	-4.69	1.43	-11.28

TABLE 4. MOBILITY STATUS OF RESIDENT POPULATION - BY MONTH (CONT.)

Unit : Persons

棄嬰或無依兒童 Abandoned or Helpless Child			本國人與外國人結婚人數 Married with Foreigners			本國人與外國人離婚人數 Divorced with Foreigners		
			合計 Total	男性 Male	女性 Female	合計 Total	男性 Male	女性 Female
合計 Total	男性 Male	女性 Female	合計 Total	男性 Male	女性 Female	合計 Total	男性 Male	女性 Female
63	36	27	19,405	16,988	2,417	2,506	1,920	586
64	35	29	20,107	17,339	2,768	2,643	2,091	552
62	35	27	19,643	16,849	2,794	3,025	2,364	661
61	33	28	20,338	17,567	2,771	3,541	2,832	709
37	19	18	13,808	11,121	2,687	3,910	3,195	715
35	19	16	9,524	6,816	2,708	4,425	3,576	849
60	36	24	9,554	6,964	2,590	4,487	3,688	799
40	23	17	8,957	6,062	2,895	4,843	4,062	781
37	21	16	8,620	5,638	2,982	5,363	4,539	824
4	2	2	749	458	291	466	393	73
26	13	13	8,169	5,184	2,985	5,539	4,693	846
—	—	—	583	374	209	391	330	61
2	1	1	528	291	237	323	274	49
7	1	6	761	484	277	538	476	62
2	—	2	674	453	221	449	389	60
3	2	1	665	404	261	453	386	67
2	2	—	612	368	244	463	386	77
4	3	1	662	409	253	494	393	101
1	1	—	592	379	213	521	439	82
—	—	—	737	464	273	457	396	61
1	1	—	701	450	251	516	438	78
1	—	1	806	549	257	477	395	82
3	2	1	848	559	289	457	391	66
200.00	—	0.00	5.21	1.82	12.45	-4.19	-1.01	-19.51
-25.00	0.00	-50.00	13.22	22.05	-0.69	-1.93	-0.51	-9.59

表5. 現住人口動態登記—按區域別分

單位：人

區域別 Locality	出生 Births				死亡 Deaths			
	合計 Total		男性 Male	女性 Female	合計 Total		男性 Male	女性 Female
	出生數 No. of Births	粗出生率 Crude Birth Rate (o/oo)			死亡數 No. of Deaths	粗死亡率 Crude Death Rate (o/oo)		
九十九年十二月 Dec., 2010	15,215	0.66	7,859	7,356	12,887	0.56	7,913	4,974
臺灣省 Taiwan Prov.	12,184	0.64	6,281	5,903	10,663	0.56	6,594	4,069
臺北縣 Taipei C.	2,524	0.65	1,285	1,239	1,597	0.41	999	598
宜蘭縣 Yilan C.	284	0.62	148	136	299	0.65	187	112
桃園縣 Taoyuan C.	1,405	0.70	720	685	945	0.47	612	333
新竹縣 Hsinchu C.	435	0.85	228	207	290	0.57	171	119
苗栗縣 Miaoli C.	409	0.73	203	206	372	0.66	227	145
臺中縣 Taichung C.	1,131	0.72	594	537	804	0.51	500	304
彰化縣 Changhua C.	939	0.72	491	448	780	0.60	472	308
南投縣 Nantou C.	317	0.60	166	151	361	0.69	221	140
雲林縣 Yunlin C.	501	0.70	260	241	550	0.77	346	204
嘉義縣 Chiayi C.	304	0.56	145	159	459	0.84	286	173
臺南縣 Tainan C.	550	0.50	282	268	815	0.74	488	327
高雄縣 Kaohsiung C.	695	0.56	356	339	781	0.63	457	324
屏東縣 Pingtung C.	434	0.50	235	199	642	0.73	404	238
臺東縣 Taitung C.	152	0.66	69	83	203	0.88	132	71
花蓮縣 Hualien C.	185	0.55	95	90	291	0.86	192	99
澎湖縣 Penghu C.	63	0.65	33	30	68	0.70	43	25
基隆市 Keelung City	164	0.43	87	77	241	0.63	157	84
新竹市 Hsinchu City	414	1.00	220	194	196	0.47	117	79
臺中市 Taichung City	659	0.61	337	322	464	0.43	287	177
嘉義市 Chiayi City	151	0.55	76	75	135	0.50	77	58
臺南市 Tainan City	468	0.61	251	217	370	0.48	219	151
臺北市 Taipei City	1,878	0.72	969	909	1,312	0.50	760	552
高雄市 Kaohsiung City	1,036	0.68	544	492	862	0.56	528	334
福建省 Fuchien Prov.	117	1.09	65	52	50	0.47	31	19
金門縣 Kinmen C.	107	1.10	60	47	48	0.49	30	18
連江縣 Lienchiang C.	10	1.01	5	5	2	0.20	1	1

資料來源：本部戶政司。

TABLE 5. MOBILITY STATUS OF RESIDENT POPULATION - BY LOCALITY

Unit: Persons

自然增加 Natural Increase		社會增加 Social Increase		總增加 Total Increase		結 婚 Marriage		離 婚 Divorce	
增加數 No. of Increase	增加率 Increase Rate (o/oo)	增加數 No. of Increase	增加率 Increase Rate (o/oo)	增加數 No. of Increase	總增加率 Increase Rate (o/oo)	對數 (對) Couples	粗結 婚率 Crude Marriage Rate(o/oo)	對數 (對) Couples	粗離 婚率 Crude Divorce Rate(o/oo)
2,328	0.10	2,617	0.11	4,945	0.21	16,479	0.71	4,887	0.21
1,521	0.08	117	0.01	1,638	0.09	13,319	0.70	3,995	0.21
927	0.24	124	0.03	1,051	0.27	3,041	0.78	877	0.23
-15	-0.03	-57	-0.12	-72	-0.16	275	0.60	101	0.22
460	0.23	145	0.07	605	0.30	1,409	0.70	524	0.26
145	0.28	329	0.64	474	0.92	414	0.81	104	0.20
37	0.07	136	0.24	173	0.31	397	0.71	111	0.20
327	0.21	294	0.19	621	0.40	1,220	0.78	315	0.20
159	0.12	-338	-0.26	-179	-0.14	916	0.70	207	0.16
-44	-0.08	-197	-0.37	-241	-0.46	309	0.59	101	0.19
-49	-0.07	-61	-0.08	-110	-0.15	397	0.55	129	0.18
-155	-0.29	-149	-0.27	-304	-0.56	311	0.57	119	0.22
-265	-0.24	-67	-0.06	-332	-0.30	679	0.62	194	0.18
-86	-0.07	212	0.17	126	0.10	797	0.64	257	0.21
-208	-0.24	-364	-0.42	-572	-0.65	487	0.56	189	0.22
-51	-0.22	-5	-0.02	-56	-0.24	123	0.53	48	0.21
-106	-0.31	-50	-0.15	-156	-0.46	257	0.76	80	0.24
-5	-0.05	126	1.30	121	1.25	50	0.52	15	0.15
-77	-0.20	-85	-0.22	-162	-0.42	276	0.72	96	0.25
218	0.53	122	0.29	340	0.82	395	0.95	87	0.21
195	0.18	-59	-0.05	136	0.13	791	0.73	267	0.25
16	0.06	-48	-0.18	-32	-0.12	198	0.73	45	0.17
98	0.13	109	0.14	207	0.27	577	0.75	129	0.17
566	0.22	2,593	0.99	3,159	1.21	2,020	0.77	542	0.21
174	0.11	-409	-0.27	-235	-0.15	1,067	0.70	334	0.22
67	0.63	316	2.95	383	3.58	73	0.68	16	0.15
59	0.61	324	3.33	383	3.94	68	0.70	15	0.15
8	0.80	-8	-0.80	-	-	5	0.50	1	0.10

Source :Dept. of Household Registration Affairs, MOI.

表5. 現住人口動態登記－按區域別分(續)

單位：人

區域別 Locality	出生人數按出生狀況 Births by Status								
	婚 生 Legitimate			非婚生－已認領 Illegitimate-Recognized			非婚生－未認領 Illegitimate-Unrecognized		
	合計 Total	男性 Male	女性 Female	合計 Total	男性 Male	女性 Female	合計 Total	男性 Male	女性 Female
九十九年十二月 Dec., 2010	14,562	7,512	7,050	264	132	132	386	213	173
臺灣省 Taiwan Prov.	11,650	6,007	5,643	206	98	108	325	174	151
臺北縣 Taipei C.	2,413	1,234	1,179	45	18	27	66	33	33
宜蘭縣 Yilan C.	273	142	131	3	1	2	8	5	3
桃園縣 Taoyuan C.	1,349	694	655	21	8	13	35	18	17
新竹縣 Hsinchu C.	425	224	201	4	2	2	6	2	4
苗栗縣 Miaoli C.	395	195	200	4	4	—	10	4	6
臺中縣 Taichung C.	1,085	567	518	14	8	6	31	18	13
彰化縣 Changhua C.	908	477	431	11	4	7	20	10	10
南投縣 Nantou C.	293	153	140	14	7	7	10	6	4
雲林縣 Yunlin C.	475	248	227	10	3	7	16	9	7
嘉義縣 Chiayi C.	290	137	153	4	3	1	10	5	5
臺南縣 Tainan C.	528	271	257	8	5	3	13	6	7
高雄縣 Kaohsiung C.	669	344	325	15	7	8	11	5	6
屏東縣 Pingtung C.	406	220	186	11	5	6	17	10	7
臺東縣 Taitung C.	137	57	80	5	3	2	10	9	1
花蓮縣 Hualien C.	165	84	81	9	3	6	10	7	3
澎湖縣 Penghu C.	61	33	28	1	—	1	1	—	1
基隆市 Keelung City	152	81	71	2	1	1	10	5	5
新竹市 Hsinchu City	407	214	193	1	1	—	6	5	1
臺中市 Taichung City	633	321	312	9	8	1	17	8	9
嘉義市 Chiayi City	136	71	65	9	3	6	6	2	4
臺南市 Tainan City	450	240	210	6	4	2	12	7	5
臺北市 Taipei City	1,815	933	882	30	18	12	33	18	15
高雄市 Kaohsiung City	982	509	473	27	15	12	27	20	7
福建省 Fuchien Prov.	115	63	52	1	1	—	1	1	—
金門縣 Kinmen C.	106	59	47	1	1	—	—	—	—
連江縣 Lienchiang C.	9	4	5	—	—	—	1	1	—

TABLE 5. MOBILITY STATUS OF RESIDENT POPULATION - BY LOCALITY (CONT.)

Unit : Persons

棄嬰或無依兒童 Abandoned or Helpless Child			本國人與外國人結婚人數 Married with Foreigners			本國人與外國人離婚人數 Divorced with Foreigners		
			合計 Total	男性 Male	女性 Female	合計 Total	男性 Male	女性 Female
3	2	1	848	559	289	457	391	66
3	2	1	681	474	207	381	342	39
—	—	—	135	85	50	78	62	16
—	—	—	20	13	7	13	12	1
—	—	—	127	84	43	50	44	6
—	—	—	28	24	4	5	4	1
—	—	—	19	17	2	10	10	—
1	1	—	54	42	12	19	19	—
—	—	—	42	34	8	19	19	—
—	—	—	20	17	3	12	10	2
—	—	—	22	19	3	17	16	1
—	—	—	10	9	1	20	20	—
1	—	1	24	18	6	25	23	2
—	—	—	36	30	6	27	27	—
—	—	—	23	15	8	22	21	1
—	—	—	6	4	2	4	4	—
1	1	—	14	7	7	7	6	1
—	—	—	3	3	—	1	1	—
—	—	—	11	6	5	9	8	1
—	—	—	13	11	2	7	6	1
—	—	—	39	18	21	19	15	4
—	—	—	9	5	4	5	5	—
—	—	—	26	13	13	12	10	2
—	—	—	124	58	66	40	21	19
—	—	—	43	27	16	34	26	8
—	—	—	—	—	—	2	2	—
—	—	—	—	—	—	2	2	—
—	—	—	—	—	—	—	—	—

表6. 現住人口動態登記年累計—按區域別分

單位：人

區域別 Locality	出生 Births				死亡 Deaths			
	合計 Total		男性 Male	女性 Female	合計 Total		男性 Male	女性 Female
	出生數 No. of Births	粗出生率 Crude Birth Rate (o/oo)			死亡數 No. of Deaths	粗死亡率 Crude Death Rate (o/oo)		
九十九年一至十二月 Jan. - Dec., 2010	166,886	7.21	87,213	79,673	145,772	6.30	89,152	56,620
臺灣省 Taiwan Prov.	136,360	7.22	71,314	65,046	120,632	6.38	74,086	46,546
臺北縣 Taipei C.	27,617	7.11	14,404	13,213	18,404	4.74	11,540	6,864
宜蘭縣 Yilan C.	3,448	7.48	1,763	1,685	3,368	7.30	2,049	1,319
桃園縣 Taoyuan C.	15,838	7.96	8,302	7,536	10,183	5.12	6,605	3,578
新竹縣 Hsinchu C.	5,031	9.83	2,669	2,362	3,383	6.61	2,070	1,313
苗栗縣 Miaoli C.	4,198	7.48	2,169	2,029	4,302	7.66	2,589	1,713
臺中縣 Taichung C.	11,929	7.63	6,226	5,703	9,016	5.76	5,602	3,414
彰化縣 Changhua C.	10,583	8.08	5,522	5,061	8,934	6.82	5,387	3,547
南投縣 Nantou C.	3,420	6.47	1,772	1,648	4,254	8.05	2,569	1,685
雲林縣 Yunlin C.	5,057	7.02	2,703	2,354	6,279	8.72	3,763	2,516
嘉義縣 Chiayi C.	3,485	6.39	1,795	1,690	4,970	9.11	2,992	1,978
臺南縣 Tainan C.	6,514	5.91	3,448	3,066	8,755	7.94	5,137	3,618
高雄縣 Kaohsiung C.	7,840	6.31	4,006	3,834	8,788	7.07	5,550	3,238
屏東縣 Pingtung C.	5,261	5.99	2,829	2,432	7,410	8.44	4,525	2,885
臺東縣 Taitung C.	1,722	7.44	891	831	2,276	9.83	1,428	848
花蓮縣 Hualien C.	2,341	6.89	1,213	1,128	3,099	9.12	1,963	1,136
澎湖縣 Penghu C.	662	6.86	349	313	848	8.78	514	334
基隆市 Keelung City	2,191	5.67	1,123	1,068	2,665	6.90	1,617	1,048
新竹市 Hsinchu City	4,743	11.47	2,492	2,251	2,180	5.27	1,337	843
臺中市 Taichung City	7,608	7.06	4,007	3,601	5,324	4.94	3,163	2,161
嘉義市 Chiayi City	1,774	6.50	930	844	1,743	6.38	1,015	728
臺南市 Tainan City	5,098	6.61	2,701	2,397	4,451	5.77	2,671	1,780
臺北市 Taipei City	18,530	7.09	9,615	8,915	15,398	5.89	9,146	6,252
高雄市 Kaohsiung City	10,844	7.09	5,671	5,173	9,213	6.03	5,613	3,600
福建省 Fuchien Prov.	1,152	10.92	613	539	529	5.01	307	222
金門縣 Kinmen C.	1,053	11.02	557	496	481	5.03	279	202
連江縣 Lienchiang C.	99	9.97	56	43	48	4.83	28	20

資料來源：本部戶政司。

TABLE 6. MOBILITY STATUS OF RESIDENT POPULATION OF THE YEAR - BY LOCALITY

Unit: Persons

自然增加 Natural Increase		社會增加 Social Increase		總增加 Total Increase		結婚 Marriage		離婚 Divorce	
增加數 No. of Increase	增加率 Increase Rate (o/oo)	增加數 No. of Increase	增加率 Increase Rate (o/oo)	增加數 No. of Increase	總增加率 Increase Rate (o/oo)	對數 (對) Couples	粗結婚率 Crude Marriage Rate(o/oo)	對數 (對) Couples	粗離婚率 Crude Divorce Rate(o/oo)
21,114	0.91	21,237	0.92	42,351	1.83	138,819	6.00	58,115	2.51
15,728	0.83	9,660	0.51	25,388	1.34	112,228	5.94	47,852	2.53
9,213	2.37	14,501	3.73	23,714	6.10	26,330	6.78	10,934	2.81
80	0.17	-1,219	-2.64	-1,139	-2.47	2,564	5.56	1,091	2.37
5,655	2.84	17,623	8.85	23,278	11.70	12,926	6.49	6,126	3.08
1,648	3.22	485	0.95	2,133	4.17	3,260	6.37	1,299	2.54
-104	-0.19	-672	-1.20	-776	-1.38	3,323	5.92	1,290	2.30
2,913	1.86	1,081	0.69	3,994	2.55	9,455	6.04	3,655	2.34
1,649	1.26	-6,830	-5.21	-5,181	-3.96	7,394	5.64	2,356	1.80
-834	-1.58	-3,499	-6.62	-4,333	-8.20	2,676	5.06	1,195	2.26
-1,222	-1.70	-3,920	-5.44	-5,142	-7.14	3,511	4.87	1,492	2.07
-1,485	-2.72	-2,983	-5.47	-4,468	-8.19	2,599	4.76	1,279	2.34
-2,241	-2.03	-584	-0.53	-2,825	-2.56	5,584	5.06	2,284	2.07
-948	-0.76	1,511	1.22	563	0.45	6,875	5.53	3,266	2.63
-2,149	-2.45	-6,982	-7.95	-9,131	-10.40	4,228	4.82	2,086	2.38
-554	-2.39	-1,270	-5.48	-1,824	-7.88	1,146	4.95	597	2.58
-758	-2.23	-1,401	-4.12	-2,159	-6.35	2,010	5.91	1,036	3.05
-186	-1.93	894	9.26	708	7.33	471	4.88	198	2.05
-474	-1.23	-3,713	-9.61	-4,187	-10.84	2,098	5.43	1,178	3.05
2,563	6.20	1,194	2.89	3,757	9.09	3,076	7.44	1,016	2.46
2,284	2.12	6,380	5.92	8,664	8.04	6,787	6.30	2,928	2.72
31	0.11	-1,502	-5.50	-1,471	-5.39	1,460	5.35	690	2.53
647	0.84	566	0.73	1,213	1.57	4,455	5.77	1,856	2.41
3,132	1.20	8,212	3.14	11,344	4.34	17,321	6.63	6,092	2.33
1,631	1.07	402	0.26	2,033	1.33	8,784	5.75	4,042	2.64
623	5.90	2,963	28.08	3,586	33.99	486	4.61	129	1.22
572	5.98	2,989	31.27	3,561	37.26	430	4.50	117	1.22
51	5.14	-26	-2.62	25	2.52	56	5.64	12	1.21

Source :Dept. of Household Registration Affairs, MOI.

表6. 現住人口動態登記年累計—按區域別分(續)

單位：人

區域別 Locality	出生人數按出生狀況 Births by Status								
	婚 生 Legitimate			非婚生—已認領 Illegitimate-Recognized			非婚生—未認領 Illegitimate-Unrecognized		
	合計 Total	男性 Male	女性 Female	合計 Total	男性 Male	女性 Female	合計 Total	男性 Male	女性 Female
九十九年一至十二月 Jan. - Dec., 2010	159,328	83,286	76,042	3,062	1,617	1,445	4,470	2,297	2,173
臺灣省 Taiwan Prov.	130,002	68,028	61,974	2,540	1,341	1,199	3,795	1,934	1,861
臺北縣 Taipei C.	26,387	13,792	12,595	514	256	258	711	354	357
宜蘭縣 Yilan C.	3,269	1,675	1,594	58	27	31	121	61	60
桃園縣 Taoyuan C.	15,073	7,895	7,178	284	148	136	479	259	220
新竹縣 Hsinchu C.	4,864	2,581	2,283	61	32	29	105	56	49
苗栗縣 Miaoli C.	4,020	2,080	1,940	58	33	25	120	56	64
臺中縣 Taichung C.	11,408	5,967	5,441	227	118	109	292	140	152
彰化縣 Changhua C.	10,276	5,370	4,906	127	66	61	179	85	94
南投縣 Nantou C.	3,208	1,665	1,543	85	48	37	127	59	68
雲林縣 Yunlin C.	4,829	2,593	2,236	99	45	54	127	64	63
嘉義縣 Chiayi C.	3,343	1,728	1,615	70	33	37	71	33	38
臺南縣 Tainan C.	6,257	3,311	2,946	108	62	46	148	75	73
高雄縣 Kaohsiung C.	7,453	3,800	3,653	167	94	73	218	110	108
屏東縣 Pingtung C.	4,900	2,641	2,259	125	65	60	235	123	112
臺東縣 Taitung C.	1,532	786	746	50	30	20	140	75	65
花蓮縣 Hualien C.	2,059	1,059	1,000	90	50	40	190	102	88
澎湖縣 Penghu C.	642	337	305	11	6	5	9	6	3
基隆市 Keelung City	2,058	1,051	1,007	46	28	18	87	44	43
新竹市 Hsinchu City	4,647	2,445	2,202	38	19	19	57	28	29
臺中市 Taichung City	7,228	3,798	3,430	178	103	75	201	105	96
嘉義市 Chiayi City	1,657	866	791	65	38	27	52	26	26
臺南市 Tainan City	4,892	2,588	2,304	79	40	39	126	73	53
臺北市 Taipei City	17,876	9,267	8,609	246	134	112	405	212	193
高雄市 Kaohsiung City	10,321	5,394	4,927	264	134	130	259	143	116
福建省 Fuchien Prov.	1,129	597	532	12	8	4	11	8	3
金門縣 Kinmen C.	1,035	545	490	8	5	3	10	7	3
連江縣 Lienchiang C.	94	52	42	4	3	1	1	1	—

TABLE 6. MOBILITY STATUS OF RESIDENT POPULATION OF THE YEAR - BY LOCALITY (CONT.)

Unit : Persons

棄嬰或無依兒童 Abandoned or Helpless Child			本國人與外國人結婚人數 Married with Foreigners			本國人與外國人離婚人數 Divorced with Foreigners		
			合計 Total	男性 Male	女性 Female	合計 Total	男性 Male	女性 Female
26	13	13	8,169	5,184	2,985	5,539	4,693	846
23	11	12	6,448	4,418	2,030	4,717	4,107	610
5	2	3	1,570	932	638	998	802	196
—	—	—	158	117	41	94	82	12
2	—	2	942	661	281	635	535	100
1	—	1	228	184	44	148	132	16
—	—	—	206	174	32	153	148	5
2	1	1	434	316	118	320	294	26
1	1	—	380	298	82	293	277	16
—	—	—	164	131	33	155	147	8
2	1	1	216	184	32	204	193	11
1	1	—	138	118	20	191	184	7
1	—	1	252	186	66	264	247	17
2	2	—	345	243	102	324	290	34
1	—	1	274	214	60	221	207	14
—	—	—	73	49	24	50	42	8
2	2	—	142	94	48	77	52	25
—	—	—	22	20	2	20	20	—
—	—	—	129	83	46	93	81	12
1	—	1	156	104	52	79	67	12
1	1	—	343	148	195	211	147	64
—	—	—	64	36	28	45	41	4
1	—	1	212	126	86	142	119	23
3	2	1	1,269	501	768	486	311	175
—	—	—	436	253	183	325	264	61
—	—	—	16	12	4	11	11	—
—	—	—	11	7	4	11	11	—
—	—	—	5	5	—	—	—	—

表7. 結婚及離婚登記—按國籍及月別分

單位：人

年(月)別 Year (Month)	結 婚			
	合 計 Total		本 國 人 R.O.C.	
	新郎 Groom	新娘 Bride	新郎 Groom	新娘 Bride
九十三年 2004	131,453	131,453	128,277	103,319
九十四年 2005	141,140	141,140	138,001	115,852
九十五年 2006	142,669	142,669	139,455	121,953
九十六年 2007	135,041	135,041	131,900	113,482
九十七年 2008	154,866	154,866	151,350	136,653
九十八年 2009	117,099	117,099	113,426	98,858
十二月 Dec.	13,946	13,946	13,586	12,389
九十九年 2010	138,819	138,819	135,027	121,110
一月 Jan.	14,345	14,345	14,096	13,027
二月 Feb.	9,034	9,034	8,724	7,489
三月 Mar.	11,425	11,425	11,067	9,863
四月 Apr.	12,217	12,217	11,941	10,796
五月 May	12,501	12,501	12,160	11,094
六月 June	9,224	9,224	8,920	7,855
七月 July	9,177	9,177	8,861	7,810
八月 Aug.	5,447	5,447	5,152	4,097
九月 Sept.	15,843	15,843	15,510	14,245
十月 Oct.	12,807	12,807	12,490	11,309
十一月 Nov.	10,320	10,320	9,994	8,709
十二月 Dec.	16,479	16,479	16,112	14,816
較上月增減(%) VS. with Last Month	59.68	59.68	61.22	70.12
較上年同月增減(%) VS. with Last Year	18.16	18.16	18.59	19.59

資料來源：本部戶政司。
說 明：本國人含華僑。

TABLE 7. MARRIAGE AND DIVORCE REGISTRATIONS
- BY NATIONALITY AND MONTH

Unit : Persons

Marriage							
大陸地區 Mainland		港澳 H.K. & Macao		東南亞 S.E. Asia		其他國家 Others	
新郎 Groom	新娘 Bride	新郎 Groom	新娘 Bride	新郎 Groom	新娘 Bride	新郎 Groom	新娘 Bride
256	10,386	149	181	921	17,182	1,850	385
282	13,976	170	191	751	10,703	1,936	418
323	13,641	183	259	579	6,371	2,129	445
371	14,350	180	245	452	6,500	2,138	464
371	11,903	250	248	468	5,541	2,427	521
452	12,344	239	259	502	5,194	2,480	444
52	1,073	17	26	40	432	251	26
562	12,245	245	280	549	4,663	2,436	521
29	926	11	18	32	342	177	32
56	1,235	17	19	41	242	196	49
56	1,052	25	26	36	424	241	60
41	948	14	20	24	409	197	44
51	977	29	26	44	358	217	46
46	981	14	20	47	332	197	36
44	936	19	22	45	370	208	39
53	958	29	13	44	343	169	36
45	1,098	15	36	63	433	210	31
37	1,019	29	29	57	411	194	39
55	1,042	14	20	51	493	206	56
49	1,073	29	31	65	506	224	53
-10.91	2.98	107.14	55.00	27.45	2.64	8.74	-5.36
-5.77	0.00	70.59	19.23	62.50	17.13	-10.76	103.85

Source : Dept. of Household Registration Affairs, MOI.
Note : R.O.C. Residents include Overseas Chinese.

表7. 結婚及離婚登記—按國籍及月別分(續)

單位：人

年(月)別 Year (Month)	離 婚			
	合 計 Total		本 國 人 R.O.C.	
	男 Male	女 Female	男 Male	女 Female
九十三年 2004	62,796	62,796	61,708	52,494
九十四年 2005	62,571	62,571	61,440	52,661
九十五年 2006	64,540	64,540	63,259	54,231
九十六年 2007	58,518	58,518	57,358	48,588
九十七年 2008	55,995	55,995	54,873	45,696
九十八年 2009	57,223	57,223	55,998	45,291
十二月 Dec.	5,022	5,022	4,902	3,825
九十九年 2010	58,115	58,115	56,800	44,197
一月 Jan.	4,320	4,320	4,215	3,286
二月 Feb.	3,521	3,521	3,453	2,766
三月 Mar.	5,565	5,565	5,467	4,127
四月 Apr.	4,882	4,882	4,771	3,691
五月 May	4,992	4,992	4,886	3,739
六月 June	4,892	4,892	4,776	3,770
七月 July	5,163	5,163	5,027	3,907
八月 Aug.	5,339	5,339	5,218	4,086
九月 Sept.	4,905	4,905	4,806	3,699
十月 Oct.	4,853	4,853	4,737	3,697
十一月 Nov.	4,796	4,796	4,664	3,671
十二月 Dec.	4,887	4,887	4,780	3,758
較上月增減(%) VS. with Last Month	1.90	1.90	2.49	2.37
較上年同月增減(%) VS. with Last Year	-2.69	-2.69	-2.49	-1.75

TABLE 7. MARRIAGE AND DIVORCE REGISTRATIONS
- BY NATIONALITY AND MONTH (CONT.)

Unit : Persons

Divorce							
大陸地區 Mainland		港澳 H.K. & Macao		東南亞 S.E. Asia		其他國家 Others	
男 Male	女 Female	男 Male	女 Female	男 Male	女 Female	男 Male	女 Female
342	7,440	37	30	199	2,745	510	87
365	6,682	51	33	264	3,108	451	87
366	6,691	66	42	279	3,458	570	118
304	6,190	57	52	276	3,568	523	120
291	6,191	50	46	233	3,946	548	116
331	7,341	70	52	221	4,411	603	128
38	800	9	4	20	380	53	13
425	9,167	44	58	208	4,547	638	146
41	699	3	5	19	321	42	9
18	478	1	3	9	260	40	14
33	955	3	7	12	461	50	15
48	801	3	1	18	377	42	12
35	860	4	7	15	374	52	12
33	732	6	4	20	378	57	8
33	854	2	9	26	378	75	15
32	809	7	5	25	430	57	9
36	806	2	4	12	384	49	12
35	714	3	4	20	428	58	10
45	723	5	7	16	379	66	16
36	736	5	2	16	377	50	14
-20.00	1.80	0.00	-71.43	0.00	-0.53	-24.24	-12.50
-5.26	-8.00	-44.44	-50.00	-20.00	-0.79	-5.66	7.69

表8. 結婚及離婚登記年累計—按國籍及區域別分

單位：人

區域別 Locality	結 婚			
	合 計 Total		本 國 人 R.O.C.	
	新郎 Groom	新娘 Bride	新郎 Groom	新娘 Bride
九十九年一至十二月 Jan. - Dec., 2010	138,819	138,819	135,027	121,110
臺灣省 Taiwan Prov.	112,228	112,228	109,630	97,789
臺北縣 Taipei C.	26,330	26,330	25,480	22,923
宜蘭縣 Yilan C.	2,564	2,564	2,516	2,237
桃園縣 Taoyuan C.	12,926	12,926	12,559	10,931
新竹縣 Hsinchu C.	3,260	3,260	3,207	2,786
苗栗縣 Miaoli C.	3,323	3,323	3,284	2,815
臺中縣 Taichung C.	9,455	9,455	9,305	8,408
彰化縣 Changhua C.	7,394	7,394	7,293	6,527
南投縣 Nantou C.	2,676	2,676	2,630	2,311
雲林縣 Yunlin C.	3,511	3,511	3,475	2,924
嘉義縣 Chiayi C.	2,599	2,599	2,569	2,211
臺南縣 Tainan C.	5,584	5,584	5,505	4,917
高雄縣 Kaohsiung C.	6,875	6,875	6,756	6,022
屏東縣 Pingtung C.	4,228	4,228	4,151	3,697
臺東縣 Taitung C.	1,146	1,146	1,119	1,024
花蓮縣 Hualien C.	2,010	2,010	1,948	1,764
澎湖縣 Penghu C.	471	471	468	412
基隆市 Keelung City	2,098	2,098	2,037	1,775
新竹市 Hsinchu City	3,076	3,076	3,006	2,751
臺中市 Taichung City	6,787	6,787	6,548	6,083
嘉義市 Chiayi City	1,460	1,460	1,424	1,284
臺南市 Tainan City	4,455	4,455	4,350	3,987
臺北市 Taipei City	17,321	17,321	16,378	15,143
高雄市 Kaohsiung City	8,784	8,784	8,543	7,820
福建省 Fuchien Prov.	486	486	476	358
金門縣 Kinmen C.	430	430	422	323
連江縣 Lienchiang C.	56	56	54	35

資料來源：本部戶政司。
說 明：本國人含華僑。

TABLE 8. MARRIAGE AND DIVORCE REGISTRATIONS OF THE YEAR
- BY NATIONALITY AND LOCALITY

Unit : Persons

Marriage							
大陸地區 Mainland		港澳 H.K. & Macao		東南亞 S.E. Asia		其他國家 Others	
新郎 Groom	新娘 Bride	新郎 Groom	新娘 Bride	新郎 Groom	新娘 Bride	新郎 Groom	新娘 Bride
562	12,245	245	280	549	4,663	2,436	521
394	9,802	174	219	458	4,121	1,572	297
141	2,405	71	70	126	828	512	104
5	206	2	4	6	114	35	3
69	1,305	17	29	94	623	187	38
6	282	3	8	9	177	35	7
4	330	3	4	9	169	23	5
21	720	11	11	33	297	85	19
17	558	2	11	23	283	59	15
8	228	5	6	10	124	23	7
2	397	2	6	9	183	23	1
6	268	4	2	4	118	16	—
8	473	5	8	15	182	51	4
12	600	5	10	26	229	76	14
10	309	7	8	13	208	47	6
1	70	2	3	2	49	22	—
10	146	4	6	9	93	39	1
1	39	—	—	1	19	1	1
9	237	6	3	5	73	41	10
11	214	7	7	10	89	42	15
33	542	11	14	31	118	164	30
5	139	3	1	7	32	21	4
15	334	4	8	16	113	70	13
116	1,633	59	44	73	319	695	182
47	696	11	15	18	212	165	41
5	114	1	2	—	11	4	1
3	98	1	2	—	6	4	1
2	16	—	—	—	5	—	—

Source : Dept. of Household Registration Affairs, MOI.
Note : R.O.C. Residents include Overseas Chinese.

表8. 結婚及離婚登記年累計—按國籍及區域別分(續)

單位：人

區域別 Locality	離婚			
	合計 Total		本國人 R.O.C.	
	男 Male	女 Female	男 Male	女 Female
九十九年一至十二月 Jan. - Dec., 2010	58,115	58,115	56,800	44,197
臺灣省 Taiwan Prov.	47,852	47,852	46,898	36,412
臺北縣 Taipei C.	10,934	10,934	10,613	8,260
宜蘭縣 Yilan C.	1,091	1,091	1,073	864
桃園縣 Taoyuan C.	6,126	6,126	5,978	4,666
新竹縣 Hsinchu C.	1,299	1,299	1,279	994
苗栗縣 Miaoli C.	1,290	1,290	1,283	963
臺中縣 Taichung C.	3,655	3,655	3,614	2,908
彰化縣 Changhua C.	2,356	2,356	2,334	1,773
南投縣 Nantou C.	1,195	1,195	1,181	880
雲林縣 Yunlin C.	1,492	1,492	1,478	1,003
嘉義縣 Chiayi C.	1,279	1,279	1,264	847
臺南縣 Tainan C.	2,284	2,284	2,258	1,705
高雄縣 Kaohsiung C.	3,266	3,266	3,211	2,440
屏東縣 Pingtung C.	2,086	2,086	2,051	1,571
臺東縣 Taitung C.	597	597	585	488
花蓮縣 Hualien C.	1,036	1,036	1,002	830
澎湖縣 Penghu C.	198	198	196	160
基隆市 Keelung City	1,178	1,178	1,155	835
新竹市 Hsinchu City	1,016	1,016	1,001	820
臺中市 Taichung City	2,928	2,928	2,841	2,383
嘉義市 Chiayi City	690	690	681	534
臺南市 Tainan City	1,856	1,856	1,820	1,488
臺北市 Taipei City	6,092	6,092	5,840	4,627
高雄市 Kaohsiung City	4,042	4,042	3,936	3,090
福建省 Fuchien Prov.	129	129	126	68
金門縣 Kinmen C.	117	117	116	62
連江縣 Lienchiang C.	12	12	10	6

TABLE 8. MARRIAGE AND DIVORCE REGISTRATIONS OF THE YEAR
- BY NATIONALITY AND LOCALITY (CONT.)

Unit : Persons

Divorce							
大陸地區 Mainland		港澳 H.K. & Macao		東南亞 S.E. Asia		其他國家 Others	
男 Male	女 Female	男 Male	女 Female	男 Male	女 Female	男 Male	女 Female
425	9,167	44	58	208	4,547	638	146
317	7,289	27	44	187	4,019	423	88
112	1,857	13	15	45	771	151	31
5	144	1	1	1	80	11	2
44	919	4	6	44	521	56	14
4	171	—	2	11	131	5	1
2	179	—	—	1	145	4	3
15	451	—	2	12	286	14	8
5	302	1	4	9	274	7	3
5	167	1	1	1	145	7	2
3	294	—	2	4	193	7	—
8	247	—	1	2	184	5	—
9	330	—	2	9	247	8	—
18	536	3	—	8	284	26	6
21	305	—	3	4	205	10	2
4	67	—	—	2	40	6	2
9	153	—	1	6	51	19	1
2	18	—	—	—	20	—	—
11	260	—	2	4	80	8	1
3	129	—	—	—	66	12	1
21	397	2	1	16	139	48	8
4	114	1	1	—	41	4	—
12	249	1	—	8	116	15	3
65	1,143	12	11	16	264	159	47
40	685	5	3	5	253	56	11
3	50	—	—	—	11	—	—
1	44	—	—	—	11	—	—
2	6	—	—	—	—	—	—

表9. 現住人口遷入遷出登記—按月別分

單位：人

1. 男女合計

年(月)別 Year (Month)	遷入 Immigrants / In-migrants										
	合計 Total	自外國 From Foreign Countries	自他省(市) From Other Provinces (Cities)					自本省 他縣市 Other C. & City of Prov.	自本縣 市他鄉 鎮市區 Other Town-ship, City & Dist.	初設 戶籍 First Reg.	其他 Others
			臺灣省 Taiwan Prov.	臺北市 Taipei City	高雄市 Kaoh-siung City	金馬 地區 Kinma Area	其他 省市 Others				
九十年 2001	1,373,363	25,522	136,137	104,483	56,645	2,073	21	419,879	583,120	14,957	30,526
九十一年 2002	1,452,575	27,582	163,747	98,894	57,884	3,638	29	438,958	646,986	14,729	128
九十二年 2003	1,273,526	25,500	129,172	101,284	52,533	2,663	10	383,368	567,022	11,805	169
九十三年 2004	1,264,937	36,061	128,550	93,533	49,117	2,492	12	375,833	564,451	14,715	173
九十四年 2005	1,442,018	33,704	136,073	99,196	56,382	2,797	9	404,250	602,323	18,816	88,468
九十五年 2006	1,414,340	56,279	146,895	95,037	53,778	3,579	7	424,317	610,344	23,960	144
九十六年 2007	1,173,040	56,863	118,332	87,881	42,677	2,702	5	343,994	494,925	25,565	96
九十七年 2008	1,196,407	50,310	117,972	90,240	43,718	3,759	10	362,153	503,614	24,531	100
九十八年 2009	1,198,561	50,486	114,961	91,595	42,170	2,777	5	348,100	500,500	47,847	120
十二月 Dec.	102,114	4,562	9,111	7,082	3,469	251	-	29,786	42,831	5,011	11
九十九年 2010	1,213,899	45,623	133,262	85,573	41,090	3,671	9	390,506	482,437	31,451	277
一月 Jan.	89,725	3,175	8,180	6,330	3,084	237	-	27,760	38,306	2,641	12
二月 Feb.	76,577	3,563	7,084	5,608	2,754	260	1	23,523	31,249	2,525	10
三月 Mar.	114,435	4,133	11,565	8,251	3,948	410	2	34,415	48,615	3,086	10
四月 Apr.	100,184	3,703	10,339	7,385	3,634	341	-	30,893	40,814	3,060	15
五月 May	107,261	3,803	12,456	8,397	3,767	339	-	34,066	41,718	2,708	7
六月 June	131,256	3,862	11,945	10,131	4,137	382	1	55,042	43,993	1,753	10
七月 July	122,186	4,504	14,193	8,024	3,795	355	3	42,860	44,849	3,431	172
八月 Aug.	114,934	3,707	12,273	8,078	3,868	350	2	38,229	45,599	2,820	8
九月 Sept.	102,134	3,211	13,943	7,051	3,178	279	-	29,446	43,135	1,879	12
十月 Oct.	76,987	3,525	9,656	4,125	2,522	230	-	23,498	30,752	2,670	9
十一月 Nov.	74,582	4,226	8,542	4,708	2,343	221	-	22,030	29,934	2,571	7
十二月 Dec.	103,638	4,211	13,086	7,485	4,060	267	-	28,744	43,473	2,307	5
較上月增減(%) VS. with Last Month	38.96	-0.35	53.20	58.98	73.28	20.81	-	30.48	45.23	-10.27	-28.57
較上年同月增減(%) VS. with Last Year	1.49	-7.69	43.63	5.69	17.04	6.37	-	-3.50	1.50	-53.96	-54.55

資料來源：本部戶政司。

說明：1. 94年臺中縣調整里鄰，故其他劇增。

2. 96年清查93年12月以前遷往國外未入境者，致遷往外國者劇增。

TABLE 9. MIGRATION REGISTRATION OF RESIDENT POPULATION - BY MONTH

1. BOTH SEX

Unit : Persons

合計 Total	往外國 To Foreign Countries	遷出 Emigrants / Out-migrants										住址變更 Change Residence	
		往他省(市) To Other Provinces (Cities)					往本省 他縣市 Other C. & City of Prov.	自本縣 市他鄉 鎮市區 Other Town-ship, City & Dist.	註銷 戶籍 Canceled Reg.	其他 Others	遷入 In-migrants	遷出 Out-migrants	
		臺灣省 Taiwan Prov.	臺北市 Taipei City	高雄市 Kao-hsiung City	金馬 地區 Kinma Area	其他 省市 Others							
1,377,174	44,086	156,677	82,300	53,490	6,808	-	419,772	583,074	335	30,632	645,284	645,284	
1,456,261	45,846	153,738	98,226	67,132	5,039	-	438,773	647,034	264	209	763,072	763,072	
1,286,021	49,560	150,305	82,834	48,139	4,297	-	383,342	566,999	114	431	671,115	671,115	
1,261,692	47,185	138,663	80,638	48,296	6,064	1	375,796	564,397	1	651	693,146	693,146	
1,427,213	37,140	151,062	84,146	50,088	9,123	-	404,206	602,305	6	89,137	719,466	719,466	
1,376,816	42,247	145,084	92,912	52,610	8,689	-	424,305	610,329	13	627	760,193	760,193	
1,154,510	63,150	126,833	72,959	44,519	7,267	-	343,972	494,915	2	893	616,601	616,601	
1,172,845	50,529	131,379	73,596	44,725	5,946	-	362,154	503,606	409	501	637,589	637,589	
1,163,548	62,579	130,221	69,540	40,391	11,330	-	348,078	500,496	567	346	633,243	633,243	
十二月 Dec.	96,986	4,380	10,278	5,464	3,298	869	-	29,785	42,832	40	40	54,052	54,052
九十九年 2010	1,192,662	55,213	124,225	92,366	40,480	6,501	-	390,490	482,436	457	494	619,823	619,823
一月 Jan.	88,090	4,144	9,205	4,917	3,050	655	-	27,760	38,301	23	35	49,067	49,067
二月 Feb.	74,460	3,879	8,216	4,348	2,649	497	-	23,519	31,253	61	38	37,977	37,977
三月 Mar.	112,994	5,724	12,119	7,634	3,874	547	-	34,408	48,607	57	24	62,331	62,331
四月 Apr.	99,449	5,963	10,888	6,662	3,672	477	-	30,899	40,819	45	24	52,295	52,295
五月 May	106,143	5,354	12,001	9,052	3,529	376	-	34,064	41,718	40	9	54,083	54,083
六月 June	129,598	3,939	14,115	8,438	3,649	393	-	55,039	43,989	21	15	55,897	55,897
七月 July	118,516	4,209	11,576	9,846	4,416	528	-	42,861	44,853	37	190	58,949	58,949
八月 Aug.	113,951	5,502	11,675	8,074	4,119	700	-	38,223	45,594	38	26	57,381	57,381
九月 Sept.	102,979	5,879	9,927	10,775	3,186	562	-	29,448	43,138	38	26	55,668	55,668
十月 Oct.	74,172	3,334	6,387	7,008	2,459	678	-	23,494	30,751	42	19	40,350	40,350
十一月 Nov.	71,289	3,427	6,886	5,987	2,421	514	-	22,031	29,934	30	59	40,247	40,247
十二月 Dec.	101,021	3,859	11,230	9,625	3,456	574	-	28,744	43,479	25	29	55,578	55,578
較上月增減(%) VS. with Last Month	41.71	12.61	63.08	60.76	42.75	11.67	-	30.47	45.25	-16.67	-50.85	38.09	38.09
較上年同月增減(%) VS. with Last Year	4.16	-11.89	9.26	76.15	4.79	-33.95	-	-3.50	1.51	-37.50	-27.50	2.82	2.82

Source : Dept. of Household Registration Affairs, MOI.

Note : 1. The figure of Others includes the data of Adjustment for Li and Lin of Taichung County in 2005.

2. A thorough check in 2007 on those who emigrated to foreign countries before Dec. 2004 and haven't entered R.O.C. over 2 years resulted in a mass increase of emigrants to foreign countries.

表9. 現住人口遷入遷出登記—按月別分(續)

單位：人

2. 男性

年(月)別 Year (Month)	遷入 Immigrants / In-migrants										
	合計 Total	自外國 From Foreign Countries	自他省(市) From Other Provinces (Cities)					自本省 他縣市 Other C. & City of Prov.	自本縣 市他鄉 鎮市區 Other Town- ship, City & Dist.	初設 戶籍 First Reg.	其他 Others
			臺灣省 Taiwan Prov.	臺北市 Taipei City	高雄市 Kaohsiung City	金馬 地區 Kinma Area	其他 省市 Others				
九十年 2001	623,899	11,609	62,449	49,405	26,156	1,109	9	191,495	262,906	3,704	15,057
九十一年 2002	661,090	12,676	75,719	46,606	27,141	2,078	14	199,958	293,456	3,365	77
九十二年 2003	582,232	12,199	59,318	48,269	24,903	1,473	4	175,053	257,929	2,995	89
九十三年 2004	578,462	16,577	59,172	44,379	23,239	1,356	7	172,709	257,726	3,206	91
九十四年 2005	659,375	15,555	62,324	47,282	26,740	1,594	7	184,602	273,347	3,411	44,513
九十五年 2006	634,734	24,957	66,793	44,584	25,245	2,004	4	192,389	275,518	3,158	82
九十六年 2007	526,719	25,699	54,142	41,579	20,197	1,592	3	155,569	224,066	3,817	55
九十七年 2008	532,441	22,751	52,655	42,006	20,220	2,334	7	162,236	226,042	4,139	51
九十八年 2009	532,654	23,069	52,534	42,886	19,933	1,778	3	159,747	227,445	5,191	68
十二月 Dec.	44,082	2,076	4,107	3,209	1,611	174	—	13,268	19,146	486	5
九十九年 2010	542,584	21,000	60,355	40,272	19,283	2,169	5	177,562	216,819	4,971	148
一月 Jan.	39,013	1,514	3,533	2,904	1,419	137	—	12,191	16,920	387	8
二月 Feb.	34,065	1,638	3,248	2,564	1,281	155	—	10,663	14,122	391	3
三月 Mar.	51,650	1,872	5,302	3,945	1,832	245	—	15,834	22,080	535	5
四月 Apr.	44,669	1,690	4,741	3,476	1,751	197	—	14,116	18,278	415	5
五月 May	48,079	1,737	5,592	3,989	1,807	200	—	15,497	18,882	372	3
六月 June	60,219	1,685	5,410	4,758	1,937	215	1	25,598	20,214	397	4
七月 July	55,146	2,100	6,514	3,758	1,796	229	2	19,599	20,527	522	99
八月 Aug.	52,254	1,776	5,618	3,839	1,832	195	2	17,796	20,705	485	6
九月 Sept.	45,088	1,530	6,254	3,333	1,459	160	—	13,102	18,915	330	5
十月 Oct.	33,538	1,597	4,311	1,979	1,210	129	—	10,354	13,589	366	3
十一月 Nov.	32,954	1,922	3,851	2,225	1,089	150	—	10,018	13,347	350	2
十二月 Dec.	45,909	1,939	5,981	3,502	1,870	157	—	12,794	19,240	421	5
較上月增減(%) VS. with Last Month	39.31	0.88	55.31	57.39	71.72	4.67	—	27.71	44.15	20.29	150.00
較上年同月增減(%) VS. with Last Year	4.14	-6.60	45.63	9.13	16.08	-9.77	—	-3.57	0.49	-13.37	0.00

TABLE 9. MIGRATION REGISTRATION OF RESIDENT POPULATION - BY MONTH (CONT.)

2. MALE

Unit : Persons

合計 Total	往外國 To Foreign Countries	遷出 Emigrants / Out-migrants										住址變更 Change Residence		
		往他省(市) To Other Provinces (Cities)						往本省 他縣市 Other C. & City of Prov.	自本縣 市他鄉 鎮市區 Other Town- ship, City & Dist.	註銷 戶籍 Canceled Reg.	其他 Others	遷入 In-migrants	遷出 Out-migrants	
		臺灣省 Taiwan Prov.	臺北市 Taipei City	高雄市 Kao-hsiung City	金馬 地區 Kinma Area	其他 省市 Others								
630,575	21,957	73,500	36,918	24,724	3,923	—	191,417	262,860	134	15,142	301,931	301,931		
667,521	22,483	72,591	44,740	31,332	2,856	—	199,861	293,464	74	120	359,641	359,641		
591,179	24,112	71,637	37,507	22,182	2,597	—	175,032	257,905	30	177	316,159	316,159		
581,882	23,083	65,829	36,338	22,467	3,496	—	172,686	257,700	—	283	329,083	329,083		
659,120	18,406	71,917	37,979	22,850	5,173	—	184,567	273,331	3	44,894	341,569	341,569		
627,603	20,862	68,158	41,517	23,972	4,979	—	192,364	275,506	2	243	358,592	358,592		
529,528	31,956	60,179	32,824	20,268	4,235	—	155,550	224,057	—	459	290,667	290,667		
530,253	24,292	61,494	32,512	20,057	3,126	—	162,236	226,036	209	291	299,194	299,194		
533,675	28,948	61,551	31,641	18,457	5,464	—	159,725	227,442	260	187	299,205	299,205		
十二月 Dec.	43,598	2,053	4,740	2,457	1,482	418	—	13,266	19,147	12	23	25,500	25,500	
九十九年 2010	542,154	25,226	58,810	41,792	18,195	3,272	—	177,549	216,815	192	303	291,450	291,450	
一月 Jan.	39,058	1,931	4,261	2,076	1,316	338	—	12,191	16,918	6	21	23,112	23,112	
二月 Feb.	33,853	1,755	3,812	2,039	1,145	254	—	10,660	14,125	38	25	18,142	18,142	
三月 Mar.	51,855	2,592	5,788	3,530	1,746	260	—	15,830	22,075	24	10	29,254	29,254	
四月 Apr.	45,304	2,709	5,183	3,041	1,671	269	—	14,119	18,280	21	11	24,535	24,535	
五月 May	48,404	2,417	5,753	4,038	1,620	176	—	15,495	18,882	18	5	25,493	25,493	
六月 June	59,926	1,783	6,639	3,813	1,672	196	—	25,594	20,213	8	8	26,231	26,231	
七月 July	54,516	1,957	5,515	4,510	2,027	245	—	19,603	20,528	19	112	28,300	28,300	
八月 Aug.	52,493	2,486	5,557	3,697	1,881	348	—	17,791	20,705	17	11	26,932	26,932	
九月 Sept.	45,891	2,635	4,677	4,836	1,413	280	—	13,103	18,915	13	19	25,722	25,722	
十月 Oct.	33,187	1,593	3,081	3,138	1,074	336	—	10,351	13,587	16	11	18,944	18,944	
十一月 Nov.	32,335	1,602	3,279	2,660	1,088	286	—	10,018	13,346	6	50	18,869	18,869	
十二月 Dec.	45,332	1,766	5,265	4,414	1,542	284	—	12,794	19,241	6	20	25,916	25,916	
較上月增減(%) VS. with Last Month	40.19	10.24	60.57	65.94	41.73	-0.70	—	27.71	44.17	0.00	-60.00	37.35	37.35	
較上年同月增減(%) VS. with Last Year	3.98	-13.98	11.08	79.65	4.05	-32.06	—	-3.56	0.49	-50.00	-13.04	1.63	1.63	

表9. 現住人口遷入遷出登記—按月別分(續)

單位：人

3. 女性

年(月)別 Year (Month)	遷入 Immigrants / In-migrants										
	合計 Total	自外國 From Foreign Countries	自他省(市) From Other Provinces (Cities)					自本省 他縣市 Other C. & City of Prov.	自本縣 市他鄉 鎮市區 Other Town-ship, City & Dist.	初設 戶籍 First Reg.	其他 Others
			臺灣省 Taiwan Prov.	臺北市 Taipei City	高雄市 Kaoh-siung City	金馬 地區 Kinma Area	其他 省市 Others				
九十年 2001	749,464	13,913	73,688	55,078	30,489	964	12	228,384	320,214	11,253	15,469
九十一年 2002	791,485	14,906	88,028	52,288	30,743	1,560	15	239,000	353,530	11,364	51
九十二年 2003	691,294	13,301	69,854	53,015	27,630	1,190	6	208,315	309,093	8,810	80
九十三年 2004	686,475	19,484	69,378	49,154	25,878	1,136	5	203,124	306,725	11,509	82
九十四年 2005	782,643	18,149	73,749	51,914	29,642	1,203	2	219,648	328,976	15,405	43,955
九十五年 2006	779,606	31,322	80,102	50,453	28,533	1,575	3	231,928	334,826	20,802	62
九十六年 2007	646,321	31,164	64,190	46,302	22,480	1,110	2	188,425	270,859	21,748	41
九十七年 2008	663,966	27,559	65,317	48,234	23,498	1,425	3	199,917	277,572	20,392	49
九十八年 2009	665,907	27,417	62,427	48,709	22,237	999	2	188,353	273,055	42,656	52
十二月 Dec.	58,032	2,486	5,004	3,873	1,858	77	-	16,518	23,685	4,525	6
九十九年 2010	671,315	24,623	72,907	45,301	21,807	1,502	4	212,944	265,618	26,480	129
一月 Jan.	50,712	1,661	4,647	3,426	1,665	100	-	15,569	21,386	2,254	4
二月 Feb.	42,512	1,925	3,836	3,044	1,473	105	1	12,860	17,127	2,134	7
三月 Mar.	62,785	2,261	6,263	4,306	2,116	165	2	18,581	26,535	2,551	5
四月 Apr.	55,515	2,013	5,598	3,909	1,883	144	-	16,777	22,536	2,645	10
五月 May	59,182	2,066	6,864	4,408	1,960	139	-	18,569	22,836	2,336	4
六月 June	71,037	2,177	6,535	5,373	2,200	167	-	29,444	23,779	1,356	6
七月 July	67,040	2,404	7,679	4,266	1,999	126	1	23,261	24,322	2,909	73
八月 Aug.	62,680	1,931	6,655	4,239	2,036	155	-	20,433	24,894	2,335	2
九月 Sept.	57,046	1,681	7,689	3,718	1,719	119	-	16,344	24,220	1,549	7
十月 Oct.	43,449	1,928	5,345	2,146	1,312	101	-	13,144	17,163	2,304	6
十一月 Nov.	41,628	2,304	4,691	2,483	1,254	71	-	12,012	16,587	2,221	5
十二月 Dec.	57,729	2,272	7,105	3,983	2,190	110	-	15,950	24,233	1,886	-
較上月增減(%) VS. with Last Month	38.68	-1.39	51.46	60.41	74.64	54.93	-	32.78	46.10	-15.08	-100.00
較上年同月增減(%) VS. with Last Year	-0.52	-8.61	41.99	2.84	17.87	42.86	-	-3.44	2.31	-58.32	-100.00

TABLE 9. MIGRATION REGISTRATION OF RESIDENT POPULATION - BY MONTH (CONT.)

3. FEMALE

Unit : Persons

合計 Total	往外國 To Foreign Countries	遷出 Emigrants / Out-migrants										住址變更 Change Residence	
		往他省(市) To Other Provinces (Cities)					省之省 他縣市 Other C. & City of Prov.	自本縣 市他鄉 鎮市區 Other Town-ship, City & Dist.	註銷 戶籍 Canceled Reg.	其他 Others	遷入 In-migrants	遷出 Out-migrants	
		臺灣省 Taiwan Prov.	臺北市 Taipei City	高雄市 Kao-hsiung City	金馬 地區 Kinma Area	其他 省市 Others							
746,599	22,129	83,177	45,382	28,766	2,885	-	228,355	320,214	201	15,490	343,353	343,353	
788,740	23,363	81,147	53,486	35,800	2,183	-	238,912	353,570	190	89	403,431	403,431	
694,842	25,448	78,668	45,327	25,957	1,700	-	208,310	309,094	84	254	354,956	354,956	
679,810	24,102	72,834	44,300	25,829	2,568	1	203,110	306,697	1	368	364,063	364,063	
768,093	18,734	79,145	46,167	27,238	3,950	-	219,639	328,974	3	44,243	377,897	377,897	
749,213	21,385	76,926	51,395	28,638	3,710	-	231,941	334,823	11	384	401,601	401,601	
624,982	31,194	66,654	40,135	24,251	3,032	-	188,422	270,858	2	434	325,934	325,934	
642,592	26,237	69,885	41,084	24,668	2,820	-	199,918	277,570	200	210	338,395	338,395	
629,873	33,631	68,670	37,899	21,934	5,866	-	188,353	273,054	307	159	334,038	334,038	
十二月 Dec.	53,388	2,327	5,538	3,007	1,816	451	-	16,519	23,685	28	17	28,552	28,552
九十九年 2010	650,508	29,987	65,415	50,574	22,285	3,229	-	212,941	265,621	265	191	328,373	328,373
一月 Jan.	49,032	2,213	4,944	2,841	1,734	317	-	15,569	21,383	17	14	25,955	25,955
二月 Feb.	40,607	2,124	4,404	2,309	1,504	243	-	12,859	17,128	23	13	19,835	19,835
三月 Mar.	61,139	3,132	6,331	4,104	2,128	287	-	18,578	26,532	33	14	33,077	33,077
四月 Apr.	54,145	3,254	5,705	3,621	2,001	208	-	16,780	22,539	24	13	27,760	27,760
五月 May	57,739	2,937	6,248	5,014	1,909	200	-	18,569	22,836	22	4	28,590	28,590
六月 June	69,672	2,156	7,476	4,625	1,977	197	-	29,445	23,776	13	7	29,666	29,666
七月 July	64,000	2,252	6,061	5,336	2,389	283	-	23,258	24,325	18	78	30,649	30,649
八月 Aug.	61,458	3,016	6,118	4,377	2,238	352	-	20,432	24,889	21	15	30,449	30,449
九月 Sept.	57,088	3,244	5,250	5,939	1,773	282	-	16,345	24,223	25	7	29,946	29,946
十月 Oct.	40,985	1,741	3,306	3,870	1,385	342	-	13,143	17,164	26	8	21,406	21,406
十一月 Nov.	38,954	1,825	3,607	3,327	1,333	228	-	12,013	16,588	24	9	21,378	21,378
十二月 Dec.	55,689	2,093	5,965	5,211	1,914	290	-	15,950	24,238	19	9	29,662	29,662
較上月增減(%) VS. with Last Month	42.96	14.68	65.37	56.63	43.59	27.19	-	32.77	46.12	-20.83	0.00	38.75	38.75
較上年同月增減(%) VS. with Last Year	4.31	-10.06	7.71	73.30	5.40	-35.70	-	-3.44	2.33	-32.14	-47.06	3.89	3.89

表10. 現住人口遷入遷出登記—按區域別分

單位：人

1. 男女合計

區域別 Locality	遷入 Immigrants / In-migrants										
	合計 Total	自外國 From Foreign Countries	自他省(市) From Other Provinces (Cities)					自本省 他縣市 Other C. & City of Prov.	自本縣 市他鄉 鎮市區 Other Town-ship, City & Dist.	初設 戶籍 First Reg.	其他 Others
			臺灣省 Taiwan Prov.	臺北市 Taipei City	高雄市 Kaohsiung City	金馬 地區 Kinma Area	其他 省市 Others				
九十九年十二月 Dec., 2010	103,638	4,211	13,086	7,485	4,060	267	—	28,744	43,473	2,307	5
臺灣省Taiwan Prov.	76,643	2,309	—	7,284	3,732	214	—	28,743	32,568	1,790	3
臺北縣Taipei C.	19,669	830	—	5,190	273	75	—	4,538	8,326	436	1
宜蘭縣Yilan C.	1,700	30	—	150	11	4	—	474	997	34	—
桃園縣Taoyuan C.	7,996	267	—	599	97	24	—	3,070	3,710	229	—
新竹縣Hsinchu C.	2,031	38	—	96	38	4	—	1,123	662	70	—
苗栗縣Miaoli C.	1,672	46	—	82	18	2	—	896	567	61	—
臺中縣Taichung C.	5,893	111	—	88	65	15	—	3,179	2,307	128	—
彰化縣Changhua C.	3,347	73	—	69	42	8	—	1,173	1,867	115	—
南投縣Nantou C.	1,251	31	—	36	33	4	—	683	418	46	—
雲林縣Yunlin C.	1,935	29	—	67	63	6	—	1,002	699	69	—
嘉義縣Chiayi C.	1,579	28	—	38	43	2	—	950	462	56	—
臺南縣Tainan C.	3,641	69	—	58	179	5	—	1,723	1,533	74	—
高雄縣Kaohsiung C.	5,339	122	—	60	2,139	12	—	1,112	1,795	98	1
屏東縣Pingtung C.	2,354	81	—	57	280	7	—	719	1,136	73	1
臺東縣Taitung C.	676	23	—	40	28	7	—	347	209	22	—
花蓮縣Hualien C.	1,486	23	—	60	32	3	—	529	815	24	—
澎湖縣Penghu C.	443	1	—	17	66	3	—	265	86	5	—
基隆市Keelung City	1,734	42	—	205	16	2	—	648	783	38	—
新竹市Hsinchu City	1,906	70	—	73	39	3	—	981	701	39	—
臺中市Taichung City	7,074	242	—	189	104	20	—	3,093	3,337	89	—
嘉義市Chiayi City	1,060	28	—	31	37	2	—	670	266	26	—
臺南市Tainan City	3,857	125	—	79	129	6	—	1,568	1,892	58	—
臺北市Taipei City	17,968	1,559	9,292	—	290	44	—	—	6,403	379	1
高雄市Kaohsiung City	8,312	337	3,328	131	—	9	—	—	4,378	128	1
福建省Fuchien Prov.	715	6	466	70	38	—	—	1	124	10	—
金門縣Kinmen C.	658	6	424	63	37	—	—	—	120	8	—
連江縣Lienchiang C.	57	—	42	7	1	—	—	1	4	2	—

資料來源：本部戶政司。

TABLE 10. MIGRATION REGISTRATION OF RESIDENT POPULATION - BY LOCALITY

1. BOTH SEX

Unit : Persons

合計 Total	遷出 Emigrants / Out-migrants											住址變更 Change Residence	
	往外國 To Foreign Countries	往他省(市) To Other Provinces (Cities)					往本省 他縣市 Other C. & City of Prov.	往本縣 市他鄉 鎮市區 Other Town-ship, City & Dist.	註銷 戶籍 Canceled Reg.	其他 Others	遷入 In-migrants	遷出 Out-migrants	
		臺灣省 Taiwan Prov.	臺北市 Taipei City	高雄市 Kao-hsiung City	金馬 地區 Kinma Area	其他 省市 Others							
													遷入 In-migrants
101,021	3,859	11,230	9,625	3,456	574	—	28,744	43,479	25	29	55,578	55,578	
76,526	2,100	—	9,291	3,318	466	—	28,743	32,572	10	26	44,195	44,195	
19,545	824	—	5,876	172	189	—	4,140	8,330	7	7	12,783	12,783	
1,757	38	—	182	23	4	—	513	997	—	—	878	878	
7,851	138	—	822	87	82	—	3,010	3,709	1	2	5,357	5,357	
1,702	36	—	116	23	1	—	864	662	—	—	957	957	
1,536	46	—	125	20	7	—	770	567	—	1	1,004	1,004	
5,599	103	—	194	63	28	—	2,904	2,307	—	—	4,016	4,016	
3,685	65	—	187	62	11	—	1,492	1,868	—	—	2,036	2,036	
1,448	46	—	62	15	3	—	905	417	—	—	975	975	
1,996	38	—	141	52	3	—	1,062	699	—	1	834	834	
1,728	18	—	94	58	4	—	1,093	461	—	—	564	564	
3,708	48	—	120	181	13	—	1,812	1,533	1	—	1,744	1,744	
5,127	107	—	94	1,753	21	—	1,349	1,803	—	—	3,110	3,110	
2,718	73	—	116	386	15	—	992	1,135	—	1	1,376	1,376	
681	11	—	46	51	2	—	362	209	—	—	437	437	
1,536	27	—	111	33	13	—	537	815	—	—	682	682	
317	3	—	22	55	3	—	148	86	—	—	219	219	
1,819	62	—	338	21	16	—	598	784	—	—	748	748	
1,784	78	—	159	19	5	—	820	703	—	—	939	939	
7,133	205	—	290	97	33	—	3,161	3,333	—	14	2,927	2,927	
1,108	20	—	76	36	5	—	708	263	—	—	713	713	
3,748	114	—	120	111	8	—	1,503	1,891	1	—	1,896	1,896	
15,375	1,474	7,283	—	129	70	—	—	6,406	13	—	7,061	7,061	
8,721	278	3,733	290	—	38	—	—	4,377	2	3	4,222	4,222	
399	7	214	44	9	—	—	1	124	—	—	100	100	
334	6	167	33	7	—	—	1	120	—	—	87	87	
65	1	47	11	2	—	—	—	4	—	—	13	13	

Source : Dept. of Household Registration Affairs, MOI.

表10. 現住人口遷入遷出登記—按區域別分(續)

單位：人

2. 男性

區域別 Locality	遷入 Immigrants / In-migrants										
	合計 Total	自外國 From Foreign Countries	自他省(市) From Other Provinces (Cities)					自本省 他縣市 Other C. & City of Prov.	自本縣 市他鄉 鎮市區 Other Town- ship, City & Dist.	初設 戶籍 First Reg.	其他 Others
			臺灣省 Taiwan Prov.	臺北市 Taipei City	高雄市 Kaoh- siung City	金馬 地區 Kinma Area	其他 省市 Others				
九十九年十二月 Dec., 2010	45,909	1,939	5,981	3,502	1,870	157	—	12,794	19,240	421	5
臺灣省Taiwan Prov.	33,722	1,100	—	3,418	1,719	127	—	12,793	14,302	260	3
臺北縣Taipei C.	8,770	386	—	2,408	119	42	—	2,046	3,682	86	1
宜蘭縣Yilan C.	761	10	—	77	4	4	—	226	438	2	—
桃園縣Taoyuan C.	3,565	124	—	283	48	15	—	1,448	1,621	26	—
新竹縣Hsinchu C.	861	19	—	41	18	4	—	491	278	10	—
苗栗縣Miaoli C.	700	28	—	42	8	2	—	372	242	6	—
臺中縣Taichung C.	2,505	60	—	44	24	8	—	1,365	984	20	—
彰化縣Changhua C.	1,413	38	—	28	15	6	—	517	797	12	—
南投縣Nantou C.	562	11	—	18	14	3	—	321	191	4	—
雲林縣Yunlin C.	856	16	—	35	33	3	—	473	291	5	—
嘉義縣Chiayi C.	698	15	—	23	19	1	—	428	208	4	—
臺南縣Tainan C.	1,555	35	—	33	87	1	—	745	646	8	—
高雄縣Kaohsiung C.	2,361	51	—	24	1,009	7	—	468	787	14	1
屏東縣Pingtung C.	1,008	36	—	33	120	4	—	312	493	9	1
臺東縣Taitung C.	315	10	—	20	12	4	—	170	98	1	—
花蓮縣Hualien C.	673	11	—	34	18	1	—	255	353	1	—
澎湖縣Penghu C.	246	1	—	10	34	1	—	159	41	—	—
基隆市Keelung City	813	22	—	97	7	2	—	296	382	7	—
新竹市Hsinchu City	847	36	—	30	21	2	—	437	318	3	—
臺中市Taichung City	3,051	109	—	90	48	12	—	1,296	1,467	29	—
嘉義市Chiayi City	447	18	—	14	11	1	—	277	123	3	—
臺南市Tainan City	1,715	64	—	34	50	4	—	691	862	10	—
臺北市Taipei City	8,134	680	4,263	—	128	23	—	—	2,905	134	1
高雄市Kaohsiung City	3,704	156	1,485	56	—	7	—	—	1,973	26	1
福建省Fuchien Prov.	349	3	233	28	23	—	—	1	60	1	—
金門縣Kinmen C.	310	3	206	21	22	—	—	—	57	1	—
連江縣Lienchiang C.	39	—	27	7	1	—	—	1	3	—	—

TABLE 10. MIGRATION REGISTRATION OF RESIDENT POPULATION
- BY LOCALITY (CONT.)

2. MALE

Unit : Persons

合計 Total	往外國 To Foreign Countries	遷出 Emigrants / Out-migrants										住址變更 Change Residence	
		往他省(市) To Other Provinces (Cities)					往本省 他縣市 Other C. & City of Prov.	往本縣 市他鄉 鎮市區 Other Town- ship, City & Dist.	註銷 戶籍 Canceled Reg.	其他 Others	遷入 In- migrants	遷出 Out- migrants	
		臺灣省 Taiwan Prov.	臺北市 Taipei City	高雄市 Kao- hsiang City	金馬 地區 Kinma Area	其他 省市 Oth- ers							
45,332	1,766	5,265	4,414	1,542	284	—	12,794	19,241	6	20	25,916	25,916	
34,093	1,001	—	4,263	1,480	233	—	12,793	14,303	3	17	20,623	20,623	
8,964	374	—	2,711	69	94	—	2,026	3,685	3	2	5,989	5,989	
782	19	—	80	7	3	—	235	438	—	—	404	404	
3,541	64	—	381	46	33	—	1,395	1,621	—	1	2,528	2,528	
750	14	—	52	9	—	—	397	278	—	—	432	432	
656	23	—	55	7	2	—	327	242	—	—	467	467	
2,397	56	—	78	28	13	—	1,238	984	—	—	1,861	1,861	
1,580	37	—	92	34	6	—	614	797	—	—	946	946	
615	22	—	31	8	2	—	361	191	—	—	455	455	
852	22	—	69	18	2	—	449	291	—	1	395	395	
755	9	—	46	27	2	—	463	208	—	—	260	260	
1,588	27	—	63	83	9	—	760	646	—	—	804	804	
2,250	58	—	40	764	11	—	587	790	—	—	1,476	1,476	
1,164	32	—	44	185	7	—	403	492	—	1	645	645	
310	4	—	26	25	1	—	156	98	—	—	201	201	
681	17	—	46	12	6	—	247	353	—	—	315	315	
184	2	—	10	33	3	—	95	41	—	—	95	95	
834	21	—	154	9	11	—	257	382	—	—	370	370	
808	45	—	71	11	3	—	359	319	—	—	459	459	
3,229	94	—	133	35	22	—	1,468	1,465	—	12	1,316	1,316	
479	9	—	33	14	1	—	302	120	—	—	326	326	
1,674	52	—	48	56	2	—	654	862	—	—	879	879	
7,044	634	3,417	—	55	28	—	—	2,907	3	—	3,286	3,286	
3,971	125	1,721	128	—	23	—	—	1,971	—	3	1,958	1,958	
224	6	127	23	7	—	—	1	60	—	—	49	49	
177	5	93	16	5	—	—	1	57	—	—	43	43	
47	1	34	7	2	—	—	—	3	—	—	6	6	

表10. 現住人口遷入遷出登記—按區域別分(續)

單位：人

3. 女性

區域別 Locality	遷入 Immigrants / In-migrants										
	合計 Total	自外國 From Foreign Countries	自他省(市) From Other Provinces (Cities)					自本省 他縣市 Other C. & City of Prov.	自本縣 市他鄉 鎮市區 Other Town-ship, City & Dist.	初設 戶籍 First Reg.	其他 Others
			臺灣省 Taiwan Prov.	臺北市 Taipei City	高雄市 Kaohsiung City	金馬 地區 Kinma Area	其他 省市 Others				
九十九年十二月 Dec., 2010	57,729	2,272	7,105	3,983	2,190	110	—	15,950	24,233	1,886	—
臺灣省Taiwan Prov.	42,921	1,209	—	3,866	2,013	87	—	15,950	18,266	1,530	—
臺北縣Taipei C.	10,899	444	—	2,782	154	33	—	2,492	4,644	350	—
宜蘭縣Yilan C.	939	20	—	73	7	—	—	248	559	32	—
桃園縣Taoyuan C.	4,431	143	—	316	49	9	—	1,622	2,089	203	—
新竹縣Hsinchu C.	1,170	19	—	55	20	—	—	632	384	60	—
苗栗縣Miaoli C.	972	18	—	40	10	—	—	524	325	55	—
臺中縣Taichung C.	3,388	51	—	44	41	7	—	1,814	1,323	108	—
彰化縣Changhua C.	1,934	35	—	41	27	2	—	656	1,070	103	—
南投縣Nantou C.	689	20	—	18	19	1	—	362	227	42	—
雲林縣Yunlin C.	1,079	13	—	32	30	3	—	529	408	64	—
嘉義縣Chiayi C.	881	13	—	15	24	1	—	522	254	52	—
臺南縣Tainan C.	2,086	34	—	25	92	4	—	978	887	66	—
高雄縣Kaohsiung C.	2,978	71	—	36	1,130	5	—	644	1,008	84	—
屏東縣Pingtung C.	1,346	45	—	24	160	3	—	407	643	64	—
臺東縣Taitung C.	361	13	—	20	16	3	—	177	111	21	—
花蓮縣Hualien C.	813	12	—	26	14	2	—	274	462	23	—
澎湖縣Penghu C.	197	—	—	7	32	2	—	106	45	5	—
基隆市Keelung City	921	20	—	108	9	—	—	352	401	31	—
新竹市Hsinchu City	1,059	34	—	43	18	1	—	544	383	36	—
臺中市Taichung City	4,023	133	—	99	56	8	—	1,797	1,870	60	—
嘉義市Chiayi City	613	10	—	17	26	1	—	393	143	23	—
臺南市Tainan City	2,142	61	—	45	79	2	—	877	1,030	48	—
臺北市Taipei City	9,834	879	5,029	—	162	21	—	—	3,498	245	—
高雄市Kaohsiung City	4,608	181	1,843	75	—	2	—	—	2,405	102	—
福建省Fuchien Prov.	366	3	233	42	15	—	—	—	64	9	—
金門縣Kinmen C.	348	3	218	42	15	—	—	—	63	7	—
連江縣Lienchiang C.	18	—	15	—	—	—	—	—	1	2	—

TABLE 10. MIGRATION REGISTRATION OF RESIDENT POPULATION
- BY LOCALITY (CONT.)

3. FEMALE

Unit : Persons

合計 Total	遷出 Emigrants / Out-migrants											住址變更 Change Residence	
	往外國 To Foreign Countries	往他省(市) To Other Provinces (Cities)					往本省 他縣市 Other C. & City of Prov.	往本縣 市他鄉 鎮市區 Other Town-ship, City & Dist.	註銷 戶籍 Canceled Reg.	其他 Others	遷入 In-migrants	遷出 Out-migrants	
		臺灣省 Taiwan Prov.	臺北市 Taipei City	高雄市 Kao-hsiung City	金馬 地區 Kinma Area	其他 省市 Others							
55,689	2,093	5,965	5,211	1,914	290	—	15,950	24,238	19	9	29,662	29,662	
42,433	1,099	—	5,028	1,838	233	—	15,950	18,269	7	9	23,572	23,572	
10,581	450	—	3,165	103	95	—	2,114	4,645	4	5	6,794	6,794	
975	19	—	102	16	1	—	278	559	—	—	474	474	
4,310	74	—	441	41	49	—	1,615	2,088	1	1	2,829	2,829	
952	22	—	64	14	1	—	467	384	—	—	525	525	
880	23	—	70	13	5	—	443	325	—	1	537	537	
3,202	47	—	116	35	15	—	1,666	1,323	—	—	2,155	2,155	
2,105	28	—	95	28	5	—	878	1,071	—	—	1,090	1,090	
833	24	—	31	7	1	—	544	226	—	—	520	520	
1,144	16	—	72	34	1	—	613	408	—	—	439	439	
973	9	—	48	31	2	—	630	253	—	—	304	304	
2,120	21	—	57	98	4	—	1,052	887	1	—	940	940	
2,877	49	—	54	989	10	—	762	1,013	—	—	1,634	1,634	
1,554	41	—	72	201	8	—	589	643	—	—	731	731	
371	7	—	20	26	1	—	206	111	—	—	236	236	
855	10	—	65	21	7	—	290	462	—	—	367	367	
133	1	—	12	22	—	—	53	45	—	—	124	124	
985	41	—	184	12	5	—	341	402	—	—	378	378	
976	33	—	88	8	2	—	461	384	—	—	480	480	
3,904	111	—	157	62	11	—	1,693	1,868	—	2	1,611	1,611	
629	11	—	43	22	4	—	406	143	—	—	387	387	
2,074	62	—	72	55	6	—	849	1,029	1	—	1,017	1,017	
8,331	840	3,866	—	74	42	—	—	3,499	10	—	3,775	3,775	
4,750	153	2,012	162	—	15	—	—	2,406	2	—	2,264	2,264	
175	1	87	21	2	—	—	—	64	—	—	51	51	
157	1	74	17	2	—	—	—	63	—	—	44	44	
18	—	13	4	—	—	—	—	1	—	—	7	7	

表11. 現住人口遷入遷出登記年累計—按區域別分

單位：人

1. 男女合計

區域別 Locality	遷入 Immigrants / In-migrants											
	合計 Total	自外國 From Foreign Countries	自他省(市) From Other Provinces (Cities)						自本省 他縣市 Other C. & City of Prov.	自本縣 市他鄉 鎮市區 Other Town- ship, City & Dist.	初設 戶籍 First Reg.	其他 Others
			臺灣省 Taiwan Prov.	臺北市 Taipei City	高雄市 Kaoh- siung City	金馬 地區 Kinma Area	其他 省市 Others					
九十九年一至十二月 Jan. - Dec., 2010	1,213,899	45,623	133,262	85,573	41,090	3,671	9	390,506	482,437	31,451	277	
臺灣省Taiwan Prov.	942,183	26,164	—	83,156	38,190	2,921	9	390,500	376,217	24,932	94	
臺北縣Taipei C.	226,660	9,673	—	55,858	2,943	1,004	1	64,665	86,320	6,184	12	
宜蘭縣Yilan C.	21,575	390	—	1,475	168	43	1	6,533	12,457	507	1	
桃園縣Taoyuan C.	134,191	3,010	—	10,154	2,391	555	—	65,847	48,874	3,349	11	
新竹縣Hsinchu C.	26,209	481	—	957	380	38	—	15,188	8,418	742	5	
苗栗縣Miaoli C.	20,942	459	—	817	268	32	1	11,150	7,388	821	6	
臺中縣Taichung C.	64,077	1,332	—	1,036	727	200	—	34,892	24,231	1,654	5	
彰化縣Changhua C.	40,521	915	—	858	418	97	3	14,207	22,628	1,394	1	
南投縣Nantou C.	17,749	436	—	498	278	48	—	9,134	6,730	621	4	
雲林縣Yunlin C.	26,057	356	—	871	537	46	1	13,114	10,245	885	2	
嘉義縣Chiayi C.	20,803	320	—	467	544	40	—	12,509	6,145	772	6	
臺南縣Tainan C.	40,690	741	—	694	1,782	81	1	20,253	15,984	1,151	3	
高雄縣Kaohsiung C.	55,663	1,234	—	635	19,685	156	—	14,687	17,640	1,620	6	
屏東縣Pingtung C.	32,144	802	—	575	3,029	69	—	9,371	17,256	1,037	5	
臺東縣Taitung C.	9,675	149	—	418	501	29	—	4,906	3,427	243	2	
花蓮縣Hualien C.	19,104	364	—	848	359	54	—	6,478	10,576	420	5	
澎湖縣Penghu C.	5,308	36	—	213	713	18	—	2,762	1,475	91	—	
基隆市Keelung City	21,437	660	—	2,241	203	71	1	6,858	10,817	585	1	
新竹市Hsinchu City	25,008	748	—	1,110	407	38	—	12,799	9,392	511	3	
臺中市Taichung City	79,105	2,449	—	2,264	1,144	200	—	38,770	32,994	1,273	11	
嘉義市Chiayi City	14,539	351	—	359	252	31	—	8,687	4,560	297	2	
臺南市Tainan City	40,726	1,258	—	808	1,461	71	—	17,690	18,660	775	3	
臺北市Taipei City	177,268	16,368	89,238	—	2,568	545	—	—	63,787	4,587	175	
高雄市Kaohsiung City	85,720	3,023	38,412	1,860	—	205	—	—	40,460	1,752	8	
福建省Fuchien Prov.	8,728	68	5,612	557	332	—	—	6	1,973	180	—	
金門縣Kinmen C.	7,867	62	4,982	495	310	—	—	3	1,858	157	—	
連江縣Lienchiang C.	861	6	630	62	22	—	—	3	115	23	—	

資料來源：本部戶政司。

TABLE 11. MIGRATION REGISTRATION OF RESIDENT POPULATION OF THE YEAR - BY LOCALITY

1. BOTH SEX

Unit: Persons

合計 Total	遷出 Emigrants / Out-migrants											住址變更 Change Residence	
	往外國 To Foreign Countries	往他省(市) From Other Provinces (Cities)						往本省 他縣市 Other C. & City of Prov.	往本縣 市他鄉 鎮市區 Other Town- ship, City & Dist.	註銷 戶籍 Can- celed Reg.	其他 Others	遷入 In- migrants	遷出 Out- migrants
		臺灣省 Taiwan Prov.	臺北市 Taipei City	高雄市 Kao- hsiung City	金馬 地區 Kinma Area	其他 省市 Others							
1,192,662	55,213	124,225	92,366	40,480	6,501	—	390,490	482,436	457	494	619,823	619,823	
932,523	31,967	—	89,253	38,417	5,612	—	390,484	376,215	277	298	505,922	505,922	
212,159	11,237	—	52,089	2,204	1,961	—	58,209	86,322	82	55	132,690	132,690	
22,794	542	—	2,091	205	61	—	7,424	12,457	11	3	10,622	10,622	
116,568	3,599	—	10,085	1,819	1,202	—	50,924	48,873	28	38	65,455	65,455	
25,724	534	—	1,281	258	93	—	15,128	8,418	6	6	13,109	13,109	
21,614	588	—	1,275	227	91	—	12,037	7,387	4	5	12,687	12,687	
62,996	1,735	—	1,695	717	349	—	34,251	24,229	9	11	39,614	39,614	
47,351	1,134	—	1,939	644	147	—	20,844	22,629	11	3	26,230	26,230	
21,248	575	—	881	362	88	—	12,604	6,729	3	6	12,639	12,639	
29,977	546	—	1,527	752	89	—	16,812	10,245	2	4	12,101	12,101	
23,786	348	—	892	822	81	—	15,495	6,144	3	1	6,612	6,612	
41,274	945	—	1,139	2,005	156	—	21,031	15,984	8	6	19,242	19,242	
54,152	1,485	—	1,095	18,144	272	—	15,488	17,648	11	9	30,063	30,063	
39,126	1,058	—	1,196	5,350	202	—	14,054	17,255	8	3	20,272	20,272	
10,945	210	—	570	623	33	—	6,044	3,430	8	27	6,326	6,326	
20,505	445	—	1,260	412	93	—	7,711	10,575	2	7	9,621	9,621	
4,414	62	—	292	688	23	—	1,874	1,475	—	—	2,801	2,801	
25,150	832	—	3,705	272	126	—	9,383	10,818	3	11	9,195	9,195	
23,814	1,023	—	1,452	269	75	—	11,559	9,394	13	29	13,631	13,631	
72,725	2,962	—	2,757	919	294	—	32,706	32,989	43	55	31,960	31,960	
16,041	445	—	769	369	66	—	9,827	4,557	3	5	10,791	10,791	
40,160	1,662	—	1,263	1,356	110	—	17,079	18,657	19	14	20,261	20,261	
169,056	19,393	83,129	—	1,858	557	—	—	63,790	146	183	71,929	71,929	
85,318	3,739	38,175	2,568	—	332	—	—	40,458	34	12	40,636	40,636	
5,765	114	2,921	545	205	—	—	6	1,973	—	1	1,336	1,336	
4,878	95	2,304	435	183	—	—	3	1,858	—	—	1,135	1,135	
887	19	617	110	22	—	—	3	115	—	1	201	201	

Source: Dept. of Household Registration Affairs, MOI.

表11. 現住人口遷入遷出登記年累計—按區域別分(續)

單位：人

2. 男性

區域別 Locality	遷入 Immigrants / In-migrants										
	合計 Total	自外國 From Foreign Countries	自他省(市) From Other Provinces (Cities)					自本省 他縣市 Other C. & City of Prov.	自本縣 市他鄉 鎮市區 Other Town-ship, City & Dist.	初設 戶籍 First Reg.	其他 Others
			臺灣省 Taiwan Prov.	臺北市 Taipei City	高雄市 Kaohsiung City	金馬 地區 Kinma Area	其他 省市 Others				
九十九年一至十二月 Jan. - Dec., 2010	542,584	21,000	60,355	40,272	19,283	2,169	5	177,562	216,819	4,971	148
臺灣省Taiwan Prov.	420,327	12,272	—	39,146	17,931	1,754	5	177,558	168,361	3,256	44
臺北縣Taipei C.	101,931	4,416	—	26,076	1,334	580	1	29,689	38,711	1,118	6
宜蘭縣Yilan C.	9,673	174	—	711	77	29	1	3,034	5,594	53	—
桃園縣Taoyuan C.	61,273	1,388	—	4,889	1,175	313	—	31,202	21,805	495	6
新竹縣Hsinchu C.	11,732	237	—	445	198	22	—	6,953	3,791	85	1
苗栗縣Miaoli C.	9,038	211	—	379	117	20	—	4,992	3,257	60	2
臺中縣Taichung C.	27,675	691	—	480	326	132	—	15,347	10,520	175	4
彰化縣Changhua C.	17,250	435	—	409	185	60	3	5,949	10,072	137	—
南投縣Nantou C.	7,766	192	—	251	131	35	—	4,024	3,081	51	1
雲林縣Yunlin C.	11,337	179	—	458	255	25	—	6,031	4,331	57	1
嘉義縣Chiayi C.	9,112	171	—	244	274	28	—	5,626	2,722	43	4
臺南縣Tainan C.	17,899	364	—	336	863	53	—	9,161	7,044	77	1
高雄縣Kaohsiung C.	24,890	567	—	284	9,252	98	—	6,535	8,011	138	5
屏東縣Pingtung C.	14,130	380	—	261	1,406	49	—	4,205	7,743	85	1
臺東縣Taitung C.	4,569	72	—	223	247	16	—	2,408	1,586	16	1
花蓮縣Hualien C.	8,785	169	—	420	176	32	—	3,063	4,877	46	2
澎湖縣Penghu C.	2,710	20	—	119	385	9	—	1,493	684	—	—
基隆市Keelung City	9,693	324	—	1,037	91	49	—	3,161	4,973	57	1
新竹市Hsinchu City	11,420	357	—	550	203	22	—	5,859	4,332	96	1
臺中市Taichung City	35,164	1,157	—	1,028	511	121	—	17,255	14,812	277	3
嘉義市Chiayi City	6,358	189	—	177	109	17	—	3,729	2,085	50	2
臺南市Tainan City	17,922	579	—	369	616	44	—	7,842	8,330	140	2
臺北市Taipei City	79,653	7,274	40,320	—	1,176	287	—	—	29,098	1,397	101
高雄市Kaohsiung City	38,254	1,414	17,213	852	—	128	—	—	18,338	306	3
福建省Fuchien Prov.	4,350	40	2,822	274	176	—	—	4	1,022	12	—
金門縣Kinmen C.	3,806	37	2,429	234	157	—	—	2	937	10	—
連江縣Lienchiang C.	544	3	393	40	19	—	—	2	85	2	—

TABLE 11. MIGRATION REGISTRATION OF RESIDENT POPULATION OF THE YEAR - BY LOCALITY (CONT.)

2. MALE

Unit : Persons

合計 Total	遷出 Emigrants / Out-migrants											住址變更 Change Residence	
	往外國 To Foreign Countries	往他省(市) From Other Provinces (Cities)					往本省 他縣市 Other C. & City of Prov.	往本縣 市他鄉 鎮市區 Other Town-ship, City & Dist.	註銷 戶籍 Can-celed Reg.	其他 Others	遷入 In-migrants	遷出 Out-migrants	
		臺灣省 Taiwan Prov.	臺北市 Taipei City	高雄市 Kao-hsiung City	金馬 地區 Kinma Area	其他 省市 Others							
													遷入
542,154	25,226	58,810	41,792	18,195	3,272	—	177,549	216,815	192	303	291,450	291,450	
421,496	14,925	—	40,329	17,216	2,822	—	177,545	168,358	116	185	238,214	238,214	
96,701	5,068	—	23,377	963	954	—	27,574	38,713	28	24	62,603	62,603	
10,419	262	—	952	95	36	—	3,471	5,594	7	2	4,906	4,906	
52,761	1,746	—	4,518	878	579	—	23,202	21,804	11	23	30,703	30,703	
11,655	236	—	589	119	45	—	6,871	3,791	3	1	6,126	6,126	
9,658	289	—	590	99	44	—	5,376	3,256	2	2	5,983	5,983	
27,477	847	—	731	284	185	—	14,900	10,519	5	6	18,554	18,554	
21,167	557	—	933	296	90	—	9,210	10,072	8	1	12,392	12,392	
9,512	273	—	411	170	48	—	5,526	3,081	1	2	6,009	6,009	
13,445	269	—	769	347	47	—	7,679	4,331	1	2	5,756	5,756	
10,655	183	—	428	377	36	—	6,907	2,722	1	1	3,190	3,190	
18,328	441	—	538	899	82	—	9,316	7,044	5	3	9,065	9,065	
24,510	712	—	469	8,000	149	—	7,157	8,014	2	7	14,176	14,176	
17,592	499	—	511	2,435	99	—	6,302	7,742	1	3	9,477	9,477	
5,190	109	—	262	296	14	—	2,890	1,588	6	25	2,933	2,933	
9,602	218	—	586	185	50	—	3,680	4,877	1	5	4,496	4,496	
2,275	34	—	166	367	16	—	1,008	684	—	—	1,297	1,297	
11,558	371	—	1,689	122	70	—	4,326	4,973	1	6	4,475	4,475	
10,972	479	—	667	128	36	—	5,304	4,333	6	19	6,479	6,479	
32,896	1,381	—	1,242	403	172	—	14,832	14,809	20	37	14,939	14,939	
7,217	195	—	346	143	24	—	4,422	2,082	2	3	5,014	5,014	
17,906	756	—	555	610	46	—	7,592	8,329	5	13	9,641	9,641	
78,018	8,489	39,132	—	851	274	—	—	29,100	64	108	33,678	33,678	
39,375	1,743	17,924	1,176	—	176	—	—	18,335	12	9	18,842	18,842	
3,265	69	1,754	287	128	—	—	4	1,022	—	1	716	716	
2,688	60	1,352	224	113	—	—	2	937	—	—	602	602	
577	9	402	63	15	—	—	2	85	—	1	114	114	

TABLE 11. MIGRATION REGISTRATION OF RESIDENT POPULATION OF THE YEAR - BY LOCALITY (CONT.)

表11. 現住人口遷入遷出登記年累計—按區域別分(續)

單位：人

3. 女性

區域別 Locality	遷入 Immigrants / In-migrants										
	合計 Total	自外國 From Foreign Countries	自他省(市) From Other Provinces (Cities)					自本省 他縣市 Other C. & City of Prov.	自本縣 市他鄉 鎮市區 Other Town-ship, City & Dist.	初設 戶籍 First Reg.	其他 Others
			臺灣省 Taiwan Prov.	臺北市 Taipei City	高雄市 Kaohsiung City	金馬 地區 Kinma Area	其他 省市 Others				
九十九年一至十二月 Jan. - Dec., 2010	671,315	24,623	72,907	45,301	21,807	1,502	4	212,944	265,618	26,480	129
臺灣省Taiwan Prov.	521,856	13,892	—	44,010	20,259	1,167	4	212,942	207,856	21,676	50
臺北縣Taipei C.	124,729	5,257	—	29,782	1,609	424	—	34,976	47,609	5,066	6
宜蘭縣Yilan C.	11,902	216	—	764	91	14	—	3,499	6,863	454	1
桃園縣Taoyuan C.	72,918	1,622	—	5,265	1,216	242	—	34,645	27,069	2,854	5
新竹縣Hsinchu C.	14,477	244	—	512	182	16	—	8,235	4,627	657	4
苗栗縣Miaoli C.	11,904	248	—	438	151	12	1	6,158	4,131	761	4
臺中縣Taichung C.	36,402	641	—	556	401	68	—	19,545	13,711	1,479	1
彰化縣Changhua C.	23,271	480	—	449	233	37	—	8,258	12,556	1,257	1
南投縣Nantou C.	9,983	244	—	247	147	13	—	5,110	3,649	570	3
雲林縣Yunlin C.	14,720	177	—	413	282	21	1	7,083	5,914	828	1
嘉義縣Chiayi C.	11,691	149	—	223	270	12	—	6,883	3,423	729	2
臺南縣Tainan C.	22,791	377	—	358	919	28	1	11,092	8,940	1,074	2
高雄縣Kaohsiung C.	30,773	667	—	351	10,433	58	—	8,152	9,629	1,482	1
屏東縣Pingtung C.	18,014	422	—	314	1,623	20	—	5,166	9,513	952	4
臺東縣Taitung C.	5,106	77	—	195	254	13	—	2,498	1,841	227	1
花蓮縣Hualien C.	10,319	195	—	428	183	22	—	3,415	5,699	374	3
澎湖縣Penghu C.	2,598	16	—	94	328	9	—	1,269	791	91	—
基隆市Keelung City	11,744	336	—	1,204	112	22	1	3,697	5,844	528	—
新竹市Hsinchu City	13,588	391	—	560	204	16	—	6,940	5,060	415	2
臺中市Taichung City	43,941	1,292	—	1,236	633	79	—	21,515	18,182	996	8
嘉義市Chiayi City	8,181	162	—	182	143	14	—	4,958	2,475	247	—
臺南市Tainan City	22,804	679	—	439	845	27	—	9,848	10,330	635	1
臺北市Taipei City	97,615	9,094	48,918	—	1,392	258	—	—	34,689	3,190	74
高雄市Kaohsiung City	47,466	1,609	21,199	1,008	—	77	—	—	22,122	1,446	5
福建省Fuchien Prov.	4,378	28	2,790	283	156	—	—	2	951	168	—
金門縣Kinmen C.	4,061	25	2,553	261	153	—	—	1	921	147	—
連江縣Lienchiang C.	317	3	237	22	3	—	—	1	30	21	—

3. FEMALE

Unit : Persons

合計 Total	遷出 Emigrants / Out-migrants											住址變更 Change Residence	
	往外國 To Foreign Countries	往他省(市) From Other Provinces (Cities)					往本省 他縣市 Other C. & City of Prov.	往本縣 市他鄉 鎮市區 Other Town-ship, City & Dist.	註銷 戶籍 Can-celed Reg.	其他 Others	遷入 In-migrants	遷出 Out-migrants	
		臺灣省 Taiwan Prov.	臺北市 Taipei City	高雄市 Kao-hsiung City	金馬 地區 Kinma Area	其他 省市 Others							
													遷入
650,508	29,987	65,415	50,574	22,285	3,229	—	212,941	265,621	265	191	328,373	328,373	
511,027	17,042	—	48,924	21,201	2,790	—	212,939	207,857	161	113	267,708	267,708	
115,458	6,169	—	28,712	1,241	1,007	—	30,635	47,609	54	31	70,087	70,087	
12,375	280	—	1,139	110	25	—	3,953	6,863	4	1	5,716	5,716	
63,807	1,853	—	5,567	941	623	—	27,722	27,069	17	15	34,752	34,752	
14,069	298	—	692	139	48	—	8,257	4,627	3	5	6,983	6,983	
11,956	299	—	685	128	47	—	6,661	4,131	2	3	6,704	6,704	
35,519	888	—	964	433	164	—	19,351	13,710	4	5	21,060	21,060	
26,184	577	—	1,006	348	57	—	11,634	12,557	3	2	13,838	13,838	
11,736	302	—	470	192	40	—	7,078	3,648	2	4	6,630	6,630	
16,532	277	—	758	405	42	—	9,133	5,914	1	2	6,345	6,345	
13,131	165	—	464	445	45	—	8,588	3,422	2	—	3,422	3,422	
22,946	504	—	601	1,106	74	—	11,715	8,940	3	3	10,177	10,177	
29,642	773	—	626	10,144	123	—	8,331	9,634	9	2	15,887	15,887	
21,534	559	—	685	2,915	103	—	7,752	9,513	7	—	10,795	10,795	
5,755	101	—	308	327	19	—	3,154	1,842	2	2	3,393	3,393	
10,903	227	—	674	227	43	—	4,031	5,698	1	2	5,125	5,125	
2,139	28	—	126	321	7	—	866	791	—	—	1,504	1,504	
13,592	461	—	2,016	150	56	—	5,057	5,845	2	5	4,720	4,720	
12,842	544	—	785	141	39	—	6,255	5,061	7	10	7,152	7,152	
39,829	1,581	—	1,515	516	122	—	17,874	18,180	23	18	17,021	17,021	
8,824	250	—	423	226	42	—	5,405	2,475	1	2	5,777	5,777	
22,254	906	—	708	746	64	—	9,487	10,328	14	1	10,620	10,620	
91,038	10,904	43,997	—	1,007	283	—	—	34,690	82	75	38,251	38,251	
45,943	1,996	20,251	1,392	—	156	—	—	22,123	22	3	21,794	21,794	
2,500	45	1,167	258	77	—	—	2	951	—	—	620	620	
2,190	35	952	211	70	—	—	1	921	—	—	533	533	
310	10	215	47	7	—	—	1	30	—	—	87	87	

表12. 現住原住民人口數—按月別分

單位：人

年(月)底別 End of Year (Month)	總計 Grand total			平地
	合計 Total	男性 Male	女性 Female	合計 Total
九十年 2001	420,892	215,335	205,557	197,129
九十一年 2002	433,689	220,121	213,568	203,197
九十二年 2003	444,823	224,289	220,534	208,685
九十三年 2004	454,951	228,104	226,847	213,755
九十四年 2005	464,961	231,961	233,000	218,641
九十五年 2006	474,919	236,000	238,919	223,612
九十六年 2007	484,174	239,832	244,342	227,960
九十七年 2008	494,107	243,997	250,110	232,762
九十八年 2009	504,531	248,321	256,210	237,815
十二月 Dec.	504,531	248,321	256,210	237,815
九十九年 2010	512,701	251,679	261,022	241,514
一月 Jan.	505,159	248,590	256,569	238,084
二月 Feb.	505,742	248,836	256,906	238,335
三月 Mar.	506,494	249,139	257,355	238,700
四月 Apr.	507,071	249,355	257,716	238,941
五月 May	507,690	249,614	258,076	239,218
六月 June	508,380	249,876	258,504	239,542
七月 July	509,148	250,196	258,952	239,910
八月 Aug.	510,203	250,632	259,571	240,364
九月 Sept.	510,997	250,991	260,006	240,790
十月 Oct.	511,567	251,203	260,364	241,057
十一月 Nov.	512,197	251,510	260,687	241,298
十二月 Dec.	512,701	251,679	261,022	241,514
較上月增減(%) VS. with Last Month	0.10	0.07	0.13	0.09
較上年同月增減(%) VS. with Last Year	1.62	1.35	1.88	1.56

資料來源：本部戶政司。

TABLE 12. INDIGENOUS PEOPLE - BY MONTH

Unit: Persons

原住民 Plain-land Indigenous People		山地原住民 Mountain Indigenous People		
男性 Male	女性 Female	合計 Total	男性 Male	女性 Female
102,449	94,680	223,763	112,886	110,877
104,768	98,429	230,492	115,353	115,139
106,834	101,851	236,138	117,455	118,683
108,730	105,025	241,196	119,374	121,822
110,620	108,021	246,320	121,341	124,979
112,662	110,950	251,307	123,338	127,969
114,371	113,589	256,214	125,461	130,753
116,328	116,434	261,345	127,669	133,676
118,365	119,450	266,716	129,956	136,760
118,365	119,450	266,716	129,956	136,760
119,836	121,678	271,187	131,843	139,344
118,485	119,599	267,075	130,105	136,970
118,588	119,747	267,407	130,248	137,159
118,726	119,974	267,794	130,413	137,381
118,794	120,147	268,130	130,561	137,569
118,905	120,313	268,472	130,709	137,763
119,027	120,515	268,838	130,849	137,989
119,166	120,744	269,238	131,030	138,208
119,357	121,007	269,839	131,275	138,564
119,563	121,227	270,207	131,428	138,779
119,659	121,398	270,510	131,544	138,966
119,771	121,527	270,899	131,739	139,160
119,836	121,678	271,187	131,843	139,344
0.05	0.12	0.11	0.08	0.13
1.24	1.87	1.68	1.45	1.89

Source: Dept. of Household Registration Affairs, MOI.

表13. 現住原住民人口數—按區域別分

單位：人

區域別 Locality	總計 Grand Total			平地 Total
	合計 Total	男性 Male	女性 Female	合計 Total
九十九年十二月底 End of Dec., 2010	512,701	251,679	261,022	241,514
臺灣省 Taiwan Prov.	486,533	240,174	246,359	225,892
臺北縣 Taipei C.	48,844	22,758	26,086	34,104
宜蘭縣 Yilan C.	15,458	7,726	7,732	2,076
桃園縣 Taoyuan C.	59,321	28,597	30,724	32,515
新竹縣 Hsinchu C.	19,556	9,811	9,745	2,346
苗栗縣 Miaoli C.	10,636	5,242	5,394	4,222
臺中縣 Taichung C.	20,290	9,576	10,714	7,907
彰化縣 Changhua C.	4,945	2,187	2,758	2,525
南投縣 Nantou C.	28,257	14,316	13,941	1,387
雲林縣 Yunlin C.	1,774	686	1,088	909
嘉義縣 Chiayi C.	5,482	2,658	2,824	663
臺南縣 Tainan C.	3,706	1,497	2,209	1,637
高雄縣 Kaohsiung C.	17,741	8,492	9,249	3,604
屏東縣 Pingtung C.	56,958	28,555	28,403	3,933
臺東縣 Taitung C.	80,152	41,769	38,383	58,382
花蓮縣 Hualien C.	90,929	46,181	44,748	56,087
澎湖縣 Penghu C.	296	112	184	152
基隆市 Keelung City	8,686	4,236	4,450	7,517
新竹市 Hsinchu City	2,990	1,280	1,710	1,430
臺中市 Taichung City	7,518	3,255	4,263	3,235
嘉義市 Chiayi City	872	361	511	248
臺南市 Tainan City	2,122	879	1,243	1,013
臺北市 Taipei City	13,745	5,770	7,975	8,383
高雄市 Kaohsiung City	11,812	5,422	6,390	6,898
福建省 Fuchien Prov.	611	313	298	341
金門縣 Kinmen C.	484	237	247	281
連江縣 Lienchiang C.	127	76	51	60

資料來源：本部戶政司。

TABLE 13. INDIGENOUS PEOPLE - BY LOCALITY

Unit: Persons

原住民 Plain-land Indigenous People		山地原住民 Mountain Indigenous People		
男性 Male	女性 Female	合計 Total	男性 Male	女性 Female
119,836	121,678	271,187	131,843	139,344
112,723	113,169	260,641	127,451	133,190
16,323	17,781	14,740	6,435	8,305
948	1,128	13,382	6,778	6,604
16,087	16,428	26,806	12,510	14,296
1,057	1,289	17,210	8,754	8,456
2,129	2,093	6,414	3,113	3,301
3,902	4,005	12,383	5,674	6,709
1,172	1,353	2,420	1,015	1,405
615	772	26,870	13,701	13,169
361	548	865	325	540
243	420	4,819	2,415	2,404
689	948	2,069	808	1,261
1,613	1,991	14,137	6,879	7,258
1,865	2,068	53,025	26,690	26,335
30,602	27,780	21,770	11,167	10,603
28,616	27,471	34,842	17,565	17,277
59	93	144	53	91
3,775	3,742	1,169	461	708
673	757	1,560	607	953
1,475	1,760	4,283	1,780	2,503
97	151	624	264	360
422	591	1,109	457	652
3,664	4,719	5,362	2,106	3,256
3,282	3,616	4,914	2,140	2,774
167	174	270	146	124
133	148	203	104	99
34	26	67	42	25

Source: Dept. of Household Registration Affairs, MOI.

表14. 戶政管理服務案件

單位：件；人

年(月)別 Year(Month)	違反戶籍法令件數 Offense Cases of Household Registration Law									
	合計 Total	逾期申報出生登記 Not Register of Birth	逾期申請死亡登記 Not Register of Death	逾期申報認領登記 Not Register of Identity	逾期申報收養(終止收養)登記 Not Register of Adoption	逾期申報結婚(離婚)登記 Not Register of Marriage, Divorce	逾期申報監護登記 Not Register of Guardian	虛報遷入(出)登記 False Register of Migration	逾期申報遷入(出)登記 Not Register of Migration	逾期申報初設登記 Not First Registration
九十年 2001	40,263	13,223	1,904	96	18,869	...	926	4,369	...	
九十一年 2002	41,492	11,764	2,303	15	118	18,791	108	2,779	4,906	8
九十二年 2003	40,274	10,648	2,429	23	86	17,353	114	1,280	7,713	6
九十三年 2004	47,488	13,136	2,815	29	103	18,712	117	747	11,368	3
九十四年 2005	58,616	16,378	3,423	22	116	20,358	571	962	16,201	21
九十五年 2006	85,772	20,816	3,696	23	228	27,531	338	1,324	31,025	9
九十六年 2007	76,962	22,489	4,401	13	150	22,566	585	1,381	24,851	11
九十七年 2008	52,858	10,552	3,957	44	192	16,756	361	721	19,607	33
九十八年 2009	25,068	1,863	3,397	20	190	3,306	355	589	14,663	54
十二月 Dec.	1,779	212	273	5	15	239	35	54	887	8
九十九年 2010	17,185	1,912	2,991	19	176	2,232	317	427	8,253	47
一月 Jan.	1,536	182	259	—	14	167	36	33	801	3
二月 Feb.	1,387	127	223	5	14	160	19	24	762	4
三月 Mar.	2,024	193	399	2	15	241	30	51	1,025	7
四月 Apr.	1,623	184	281	—	12	195	18	69	816	9
五月 May	1,502	143	214	—	13	198	20	37	831	3
六月 June	1,506	149	231	1	19	208	30	59	753	8
七月 July	1,350	135	225	3	26	195	32	31	633	1
八月 Aug.	1,361	156	242	—	14	164	34	22	637	2
九月 Sept.	1,206	154	235	1	14	158	20	44	475	4
十月 Oct.	1,159	161	234	3	19	168	18	10	454	3
十一月 Nov.	1,275	159	247	2	8	174	31	21	536	3
十二月 Dec.	1,256	169	201	2	8	204	29	26	530	—
較上月增減(%) VS. with Last Month	-1.49	6.29	-18.62	0.00	0.00	17.24	-6.45	23.81	-1.12	-100.00
較上年同月增減(%) VS. with Last Year	-29.40	-20.28	-26.37	-60.00	-46.67	-14.64	-17.14	-51.85	-40.25	-100.00

資料來源：本部戶政司與直轄市及縣(市)政府。
 說明：1. 90年以前違反戶籍法令人數按一人一件歸類至違反戶籍法令件數。
 2. 97年5月23日修正出生登記期間由30日延長為60日及結婚登記由儀式婚修正為登記婚，致97年6月起逾期申報出生登記及逾期申報結(離)婚登記件數驟減。
 3. 98年3月起因遷入(出)登記申報程序簡化，致逾期申報遷入(出)登記件數驟減。

TABLE 14. OFFENSE AND SERVICE CASES OF POPULATION ADMINISTRATION

Unit : Cases;Persons

無戶籍人口 Resident Not Registered	重複戶籍 Register Reduplicated	未接校戶籍 Not Correct Register	其他逾期申報事項變更登記 Others	便民服務件數 Service Cases					未領(換)國民身分證(人) Not Having Identity Card (Persons)	設置服務窗口數(件) Located Service Window (Cases)	填發一次告知單數(件) Filled Once Notification (Cases)
				合計 Total	電話申請戶籍資料 Applied by Telephone	通信申請戶籍資料 Applied by Mail	派員到家辦理服務 Home Service	其他 Others			
18	11	431	416	162,492	31,701	121,257	9,534	...	394	39,433	292,900
4	16	180	500	182,851	27,660	142,034	9,869	3,288	17,128	40,076	352,807
12	9	93	508	175,921	25,454	129,442	8,768	12,257	16,337	38,347	344,649
9	7	49	393	215,829	24,258	135,439	9,040	47,092	16,033	38,034	320,215
8	13	74	469	206,432	21,516	127,691	8,635	48,590	16,273	37,429	275,641
60	7	53	662	230,016	19,092	95,435	82,652	32,837	422,250	37,508	183,423
1	29	41	444	234,175	17,454	119,949	20,310	76,462	351,233	37,426	202,462
4	77	15	539	449,169	16,615	53,523	12,108	366,923	315,311	37,897	229,086
12	106	2	511	176,543	18,893	55,682	11,012	90,956	314,320	37,224	204,117
—	2	—	49	11,261	1,456	4,691	895	4,219	26,738	3,129	16,936
12	46	3	750	141,368	18,468	51,798	12,495	58,607	306,110	37,990	196,235
—	1	—	40	9,920	1,274	4,210	890	3,546	29,143	3,121	15,558
—	11	—	38	8,150	1,210	2,977	674	3,289	29,095	3,119	12,848
4	4	—	53	13,954	1,659	6,001	1,044	5,250	26,214	3,142	18,496
4	1	1	33	12,782	1,324	4,514	1,028	5,916	24,229	3,159	16,302
—	—	—	43	19,647	1,498	5,281	1,153	11,715	24,106	3,171	16,025
1	—	—	47	10,905	1,377	5,097	872	3,559	23,967	3,171	15,968
2	5	—	62	10,559	1,502	4,631	935	3,491	23,716	3,165	16,692
—	5	—	85	10,983	1,959	3,991	942	4,091	23,104	3,178	17,920
—	2	—	99	10,975	1,843	4,004	1,065	4,063	23,694	3,203	17,149
—	3	—	86	10,592	1,584	3,875	1,413	3,720	25,589	3,184	15,610
—	10	2	82	10,840	1,543	3,482	1,292	4,523	26,175	3,203	16,563
1	4	—	82	12,061	1,695	3,735	1,187	5,444	27,078	3,174	17,104
—	-60.00	-100.00	0.00	11.26	9.85	7.27	-8.13	20.36	3.45	-0.91	3.27
—	100.00	—	67.35	7.10	16.41	-20.38	32.63	29.04	1.27	1.44	0.99

Source : Dept. of Household Registration Affairs, MOI and County, City Government.
 Note : 1. The offense cases of Household Registration Law before 2001 were counted by the offenders.
 2. The time limit of the birth registration extended from 30 days to 60 days and the marriage registration system revised from ceremonial verification to register application on 23 May 2008 resulted in a mass decrease of the cases of Not Register of Birth and Not Register of Marriage, Divorce from June 2008.
 3. The cases of Not Register of Migration have been decreased since March 2009 due to the simplification of the migration registration procedure.

表15. 低收入戶戶數及人數

年(季)底及區域別 End of Year (Quarter) & Locality	戶數 Households					
	合計(按戶長性別分) Total			第一款(省) 第0類(北) 第一類(高) Class 1	第二款(省) 第1、2類(北) 第二類(高) Class 2	第三款(省) 第3、4類(北) 第三類(高) Class 3
	計 Total	男 Male	女 Female			
九十年 2001	67,191	4,132	22,461	40,598
九十一年 2002	70,417	3,648	20,987	45,782
九十二年 2003	76,406	40,247	36,159	3,702	21,219	51,485
九十三年 2004	82,783	44,606	38,177	3,665	21,220	57,898
九十四年 2005	84,823	45,634	39,189	4,049	20,445	60,329
九十五年 2006	89,900	49,755	40,145	4,214	21,073	64,613
九十六年 2007	90,682	50,593	40,089	4,207	21,025	65,450
九十七年 2008	93,032	53,021	40,011	4,308	21,324	67,400
九十八年 2009	105,265	60,982	44,283	4,253	23,447	77,565
第四季 4th Qua.	105,265	60,982	44,283	4,253	23,447	77,565
九十九年 2010	112,200	65,575	46,625	4,085	24,201	83,914
第一季 1st Qua.	103,554	60,642	42,912	4,131	22,870	76,553
第二季 2nd Qua.	107,626	62,926	44,700	4,133	23,470	80,023
第三季 3rd Qua.	109,730	64,083	45,647	4,142	23,889	81,699
第四季 4th Qua.	112,200	65,575	46,625	4,085	24,201	83,914
臺灣省 Taiwan Prov.	83,927	50,707	33,220	1,416	15,448	67,063
臺北縣 Taipei C.	15,171	8,323	6,848	183	2,291	12,697
宜蘭縣 Yilan C.	3,104	1,886	1,218	44	722	2,338
桃園縣 Taoyuan C.	4,964	2,585	2,379	73	729	4,162
新竹縣 Hsinchu C.	1,486	963	523	59	445	982
苗栗縣 Miaoli C.	2,493	1,489	1,004	13	800	1,680
臺中縣 Taichung C.	3,904	2,272	1,632	4	342	3,558
彰化縣 Changhua C.	5,360	3,440	1,920	3	166	5,191
南投縣 Nantou C.	3,818	2,355	1,463	24	454	3,340
雲林縣 Yunlin C.	4,060	2,781	1,279	—	1,753	2,307
嘉義縣 Chiayi C.	1,452	966	486	15	162	1,275
臺南縣 Tainan C.	3,336	2,640	696	27	333	2,976
高雄縣 Kaohsiung C.	5,849	3,614	2,235	95	1,348	4,406
屏東縣 Pingtung C.	7,867	5,249	2,618	52	1,004	6,811
臺東縣 Taitung C.	3,914	2,405	1,509	112	927	2,875
花蓮縣 Hualien C.	3,139	2,090	1,049	6	140	2,993
澎湖縣 Penghu C.	1,388	859	529	164	566	658
基隆市 Keelung City	1,443	747	696	12	429	1,002
新竹市 Hsinchu City	1,268	691	577	56	448	764
臺中市 Taichung City	3,947	1,920	2,027	79	495	3,373
嘉義市 Chiayi City	1,287	784	503	52	371	864
臺南市 Tainan City	4,677	2,648	2,029	343	1,523	2,811
臺北市 Taipei City	17,810	9,654	8,156	2,530	3,525	11,755
高雄市 Kaohsiung City	10,161	5,041	5,120	126	5,131	4,904
福建省 Fuchien Prov.	302	173	129	13	97	192
金門縣 Kinmen C.	261	150	111	—	87	174
連江縣 Lienchiang C.	41	23	18	13	10	18

資料來源：直轄市、縣(市)政府。

TABLE 15. HOUSEHOLDS AND PERSONS OF LOW-INCOME FAMILIES

年(季)底及區域別 End of Year (Quarter) & Locality	人數 Persons						低收入戶口占總戶口 Division of Population	
	合計 Total			第一款(省) 第0類(北) 第一類(高) Class 1	第二款(省) 第1、2類(北) 第二類(高) Class 2	第三款(省) 第3、4類(北) 第三類(高) Class 3	戶數比率 Rate of Households (%)	人數比率 Rate of Persons (%)
	計 Total	男 Male	女 Female					
九十年 2001	162,699	4,761	49,876	108,062	0.99	0.73
九十一年 2002	171,200	4,064	45,454	121,682	1.02	0.76
九十二年 2003	187,875	92,793	95,082	4,175	46,762	136,938	1.08	0.83
九十三年 2004	204,216	101,366	102,850	4,014	46,659	153,543	1.15	0.90
九十四年 2005	211,292	104,745	106,547	4,394	46,973	159,925	1.16	0.93
九十五年 2006	218,166	108,097	110,069	4,472	47,168	166,526	1.22	0.95
九十六年 2007	220,990	110,639	110,351	4,461	46,776	169,753	1.21	0.96
九十七年 2008	223,697	113,281	110,416	4,540	46,748	172,409	1.22	0.97
九十八年 2009	256,342	130,515	125,827	4,451	50,811	201,080	1.35	1.11
第四季 4th Qua.	256,342	130,515	125,827	4,451	50,811	201,080	1.35	1.11
九十九年 2010	273,361	140,672	132,689	4,271	51,788	217,302	1.41	1.18
第一季 1st Qua.	251,424	128,630	122,794	4,327	49,340	197,757	1.32	1.09
第二季 2nd Qua.	262,403	134,898	127,505	4,322	51,218	206,863	1.37	1.13
第三季 3rd Qua.	266,259	137,042	129,217	4,326	50,435	211,498	1.39	1.15
第四季 4th Qua.	273,361	140,672	132,689	4,271	51,788	217,302	1.41	1.18
臺灣省 Taiwan Prov.	204,740	106,470	98,270	1,487	33,174	170,079	1.33	1.08
臺北縣 Taipei C.	38,172	19,611	18,561	193	5,130	32,849	1.08	0.98
宜蘭縣 Yilan C.	7,651	3,932	3,719	46	1,719	5,886	2.02	1.66
桃園縣 Taoyuan C.	13,568	6,699	6,869	77	1,778	11,713	0.74	0.68
新竹縣 Hsinchu C.	3,954	2,529	1,425	59	1,139	2,756	0.92	0.77
苗栗縣 Miaoli C.	6,048	3,155	2,893	14	1,755	4,279	1.44	1.08
臺中縣 Taichung C.	10,049	5,049	5,000	4	844	9,201	0.84	0.64
彰化縣 Changhua C.	9,897	5,483	4,414	3	374	9,520	1.47	0.76
南投縣 Nantou C.	8,719	4,647	4,072	24	794	7,901	2.24	1.66
雲林縣 Yunlin C.	9,732	5,198	4,534	—	3,187	6,545	1.77	1.36
嘉義縣 Chiayi C.	3,251	1,947	1,304	16	242	2,993	0.82	0.60
臺南縣 Tainan C.	7,026	3,862	3,164	28	566	6,432	0.90	0.64
高雄縣 Kaohsiung C.	14,573	7,563	7,010	100	2,605	11,868	1.35	1.17
屏東縣 Pingtung C.	19,324	10,351	8,973	53	1,783	17,488	2.84	2.21
臺東縣 Taitung C.	10,788	5,674	5,114	117	2,355	8,316	4.87	4.68
花蓮縣 Hualien C.	7,404	3,978	3,426	6	228	7,170	2.60	2.19
澎湖縣 Penghu C.	3,110	1,571	1,539	174	1,354	1,582	4.06	3.21
基隆市 Keelung City	3,743	1,793	1,950	14	988	2,741	0.98	0.97
新竹市 Hsinchu City	3,219	1,548	1,671	56	1,139	2,024	0.89	0.78
臺中市 Taichung City	9,365	4,359	5,006	83	1,115	8,167	1.02	0.87
嘉義市 Chiayi City	2,988	1,560	1,428	53	636	2,299	1.35	1.10
臺南市 Tainan City	12,159	5,961	6,198	367	3,443	8,349	1.73	1.57
臺北市 Taipei City	43,823	22,380	21,443	2,636	7,564	33,623	1.81	1.67
高雄市 Kaohsiung City	24,129	11,484	12,645	135	10,821	13,173	1.73	1.58
福建省 Fuchien Prov.	669	338	331	13	229	427	0.87	0.62
金門縣 Kinmen C.	574	293	281	—	199	375	0.80	0.59
連江縣 Lienchiang C.	95	45	50	13	30	52	1.94	0.96

Source : County and City Government.

表16. 低收入戶生活扶助

年(季)及區域別 Year (Quarter) & Locality	家庭生活扶助 Living Support			就學生活補助 Student Living Assistance		以工 Work
	人次(月)	戶次(月)	補助金額 (元) (NT.\$)	人次(月)	補助金額 (元) (NT.\$)	人次(月)
	Times of Persons	Times of Households	Amount (NT.\$)	Times of Persons	Amount (NT.\$)	Times of Persons
九十年 2001	591,145	230,327	2,766,141,635	143,303	596,044,513	40,047
九十一年 2002	629,297	218,029	2,654,420,741	163,153	709,435,982	38,341
九十二年 2003	674,563	217,771	2,757,074,767	191,849	786,841,950	43,921
九十三年 2004	759,381	223,875	2,898,156,689	219,439	909,591,591	40,804
九十四年 2005	784,332	223,808	2,979,085,149	260,507	1,041,294,901	42,215
九十五年 2006	821,714	228,512	3,060,910,545	271,072	1,089,115,210	41,460
九十六年 2007	831,072	233,703	3,075,800,362	290,848	1,173,778,017	40,861
九十七年 2008	805,134	233,183	3,295,135,212	314,127	1,418,116,122	40,613
九十八年 2009	962,455	260,348	4,175,141,134	402,322	2,019,396,585	42,446
第四季 4th Qua.	257,794	66,108	1,090,442,000	142,367	710,445,900	10,952
九十九年 2010	1,066,300	268,877	4,428,863,287	416,203	2,070,614,820	43,367
第一季 1st Qua.	250,811	64,482	1,059,147,647	93,923	464,918,100	10,679
第二季 2nd Qua.	276,470	67,735	1,130,882,501	114,957	576,895,926	10,556
第三季 3rd Qua.	265,412	67,326	1,102,083,458	55,488	277,329,413	10,938
第四季 4th Qua.	273,607	69,334	1,136,749,681	151,835	751,471,381	11,194
臺灣省 Taiwan Prov.	200,459	46,387	699,915,837	124,210	620,059,200	2,643
臺北縣 Taipei C.	34,663	6,495	112,685,980	20,407	101,837,400	153
宜蘭縣 Yilan C.	7,283	2,146	27,813,031	4,665	23,314,000	246
桃園縣 Taoyuan C.	15,119	2,060	45,179,148	5,440	27,200,000	543
新竹縣 Hsinchu C.	4,384	1,317	17,584,762	1,236	6,176,400	3
苗栗縣 Miaoli C.	5,462	2,350	24,094,447	3,501	17,505,000	107
臺中縣 Taichung C.	10,030	1,042	27,405,693	4,613	23,065,000	94
彰化縣 Changhua C.	7,874	467	16,397,211	9,221	46,105,000	149
南投縣 Nantou C.	6,617	741	18,788,801	3,636	18,179,600	282
雲林縣 Yunlin C.	8,150	5,037	43,115,000	4,310	21,550,000	42
嘉義縣 Chiayi C.	3,085	495	9,651,079	1,908	9,540,000	12
臺南縣 Tainan C.	5,132	992	16,822,575	3,425	17,125,000	63
高雄縣 Kaohsiung C.	14,155	4,004	52,945,950	8,363	41,761,800	15
屏東縣 Pingtung C.	24,011	3,926	73,980,000	17,665	88,325,000	16
臺東縣 Taitung C.	13,729	2,764	46,746,153	8,297	40,948,200	59
花蓮縣 Hualien C.	9,304	408	22,646,122	6,125	30,442,400	21
澎湖縣 Penghu C.	3,519	3,377	28,479,445	1,609	8,045,000	84
基隆市 Keelung City	3,508	1,280	14,316,191	1,994	9,970,000	159
新竹市 Hsinchu City	3,137	1,313	14,725,185	2,744	13,715,200	18
臺中市 Taichung City	8,952	1,488	28,911,957	6,209	31,045,000	88
嘉義市 Chiayi City	1,406	555	6,547,181	1,022	5,107,800	6
臺南市 Tainan City	10,939	4,130	51,079,926	7,820	39,101,400	483
臺北市 Taipei City	50,091	7,512	306,315,791	14,425	66,010,181	7,928
高雄市 Kaohsiung City	22,441	15,148	128,608,053	12,611	62,457,000	99
福建省 Fuchien Prov.	616	287	1,910,000	589	2,945,000	524
金門縣 Kinmen C.	577	257	1,506,500	550	2,750,000	448
連江縣 Lienchiang C.	39	30	403,500	39	195,000	76

資料來源：直轄市、縣(市)政府。
說明：「家庭生活扶助」含「兒童生活補助」。

TABLE 16. LIVING ASSISTANCE FOR LOW-INCOME FAMILIES

代 賑 Relief	教育補助 Education Subsidies		喪葬補助 Funeral Subsidies		節日慰問 Primary Festival Grants	其他生活扶助 Others
	金 額 (元) (NT.\$)	人 次 Times of Persons	金 額 (元) (NT.\$)	人 數 Persons	金 額 (元) (NT.\$)	金 額 (元) (NT.\$)
	Amount (NT.\$)	Times of Persons	Amount (NT.\$)	Persons	Amount (NT.\$)	Amount (NT.\$)
513,541,828	12,644	23,725,400	1,568	30,454,700	211,855,403	...
514,426,953	10,284	21,370,100	2,900	44,478,587	229,915,058	...
532,191,655	8,560	36,440,328	2,846	37,405,551	301,955,108	...
551,079,524	8,640	32,744,850	2,645	44,118,955	277,118,076	...
577,004,290	14,343	42,733,750	3,043	50,235,600	311,754,830	...
574,492,232	15,639	39,424,200	2,209	40,516,000	313,700,013	164,713,732
560,604,140	17,161	37,338,023	2,550	48,906,810	314,363,221	236,646,048
568,852,866	20,076	36,352,181	2,090	35,102,850	278,134,391	278,375,563
588,033,735	8,176	15,689,188	1,623	32,603,000	278,626,898	310,768,344
154,414,382	4,291	7,302,500	436	8,767,000	97,216,830	126,384,191
570,101,921	10,391	37,984,746	1,226	24,795,600	316,220,055	170,893,197
117,835,050	3,858	6,832,696	321	6,914,800	—	43,547,655
145,044,571	1,222	10,628,050	291	5,890,000	207,603,310	37,969,457
150,548,723	69	1,035,000	299	5,867,000	—	39,739,905
156,673,577	5,242	19,489,000	315	6,123,800	108,616,745	49,636,180
37,191,558	5,242	19,489,000	206	3,724,800	77,458,332	18,749,390
2,795,739	—	—	—	—	19,572,500	387,600
2,234,926	—	—	—	—	46,000	30,000
5,245,158	—	—	9	213,000	8,464,000	842,061
51,840	—	—	14	300,000	1,176,000	127,500
1,809,246	—	—	20	240,000	1,913,424	1,588,339
837,952	3,981	6,867,000	28	840,000	2,269,800	746,593
2,244,426	—	—	12	180,000	4,103,000	166,000
4,715,040	—	—	37	1,092,800	891,000	496,720
680,960	—	—	—	—	8,547,636	—
213,059	—	—	19	203,000	6,000	40,800
1,088,640	—	—	—	—	3,427,042	219,635
267,020	—	—	16	79,000	4,148,000	2,343,583
178,660	—	—	—	—	26,000	285,800
980,842	—	—	—	—	90,000	—
326,593	—	—	20	370,000	2,183,600	1,500
320,250	—	—	—	—	—	1,000,000
3,396,368	—	—	—	—	1,233,000	145,050
319,008	1,256	12,600,000	5	15,000	76,200	—
1,579,951	5	22,000	—	—	4,990,500	10,066,000
120,474	—	—	26	192,000	370,750	262,209
7,785,406	—	—	—	—	13,923,880	—
109,918,500	—	—	105	2,303,000	9,395,500	11,703,000
1,525,225	—	—	4	96,000	20,787,713	19,183,790
8,038,294	—	—	—	—	975,200	—
7,125,094	—	—	—	—	817,700	—
913,200	—	—	—	—	157,500	—

Source : County and City Government.
Note : Living Support includes Child Living Assistance.

表17. 醫療、看護補助與災害及急難救助

年(季)及區域別 Year (Quarter) & Locality	醫療補助 Medical Subsidies			
	受益人次 Times of Persons			金額(元) Amount(NT.\$)
	計 Total	男 Male	女 Female	
九十年 2001	9,640	101,727,598
九十一年 2002	10,049	104,851,072
九十二年 2003	11,242	8,517	2,725	89,630,957
九十三年 2004	12,146	7,849	4,297	105,216,697
九十四年 2005	10,756	7,159	3,597	93,763,626
九十五年 2006	10,253	6,996	3,257	87,395,574
九十六年 2007	9,259	6,499	2,760	93,117,712
九十七年 2008	8,007	5,877	2,130	84,022,523
九十八年 2009	9,774	6,823	2,951	98,165,582
第四季 4th Qua.	2,932	2,159	773	34,230,285
九十九年 2010	11,545	8,062	3,483	99,156,224
第一季 1st Qua.	1,760	1,299	461	14,792,658
第二季 2nd Qua.	2,011	1,457	554	16,258,535
第三季 3rd Qua.	3,433	2,332	1,101	31,746,844
第四季 4th Qua.	4,341	2,974	1,367	36,358,187
臺灣省 Taiwan Prov.	922	646	276	12,712,180
臺北縣 Taipei C.	131	82	49	3,321,606
宜蘭縣 Yilan C.	12	4	8	241,641
桃園縣 Taoyuan C.	—	—	—	—
新竹縣 Hsinchu C.	25	15	10	169,873
苗栗縣 Miaoli C.	13	11	2	185,840
臺中縣 Taichung C.	4	4	—	48,310
彰化縣 Changhua C.	3	3	—	178,648
南投縣 Nantou C.	140	115	25	1,070,064
雲林縣 Yunlin C.	56	38	18	1,789,905
嘉義縣 Chiayi C.	58	41	17	1,076,718
臺南縣 Tainan C.	36	29	7	501,334
高雄縣 Kaohsiung C.	153	129	24	584,060
屏東縣 Pingtung C.	24	16	8	193,209
臺東縣 Taitung C.	63	45	18	1,198,525
花蓮縣 Hualien C.	53	36	17	150,067
澎湖縣 Penghu C.	12	7	5	213,571
基隆市 Keelung City	4	2	2	99,010
新竹市 Hsinchu City	18	9	9	195,931
臺中市 Taichung City	19	7	12	568,314
嘉義市 Chiayi City	7	3	4	17,290
臺南市 Tainan City	91	50	41	908,264
臺北市 Taipei City	3,405	2,321	1,084	23,306,936
高雄市 Kaohsiung City	8	3	5	146,288
福建省 Fuchien Prov.	6	4	2	192,783
金門縣 Kinmen C.	6	4	2	192,783
連江縣 Lienchiang C.	—	—	—	—

資料來源：直轄市、縣(市)政府。

說明：看護補助係指對低收入戶、中低收入及比照低收入戶三類別人員，患嚴重傷病住院符合申請條件所給與之補助。

TABLE 17. MEDICAL SUBSIDIES, NURSING CARE ASSISTANCE OF CARETAKERS, AID FOR DISASTERS AND EMERGENCIES

看護補助 Nursing Care Assistance of Caretakers				
補助人次 Times of Persons				金額(元) Amount (NT.\$)
計 Total	男 Male	女 Female		
	4,454	102,086,152
	4,678	91,907,148
	4,683	3,166	1,517	95,233,657
	4,880	3,272	1,608	92,457,002
	5,145	3,566	1,579	104,289,186
	5,162	3,480	1,682	101,704,636
	5,854	4,065	1,789	109,650,561
	6,501	4,616	1,885	114,107,649
	7,033	4,922	2,111	121,669,314
	2,001	1,417	584	34,051,676
	8,066	5,706	2,360	128,706,945
	1,632	1,131	501	24,567,968
	2,143	1,505	638	34,587,396
	3,193	1,397	516	30,971,035
	2,378	1,673	705	38,580,546
	1,806	1,286	520	30,148,289
	377	263	114	7,797,674
	172	132	40	3,218,987
	52	30	22	1,357,800
	21	16	5	368,737
	106	82	24	1,229,800
	197	127	70	1,926,662
	38	29	9	644,037
	62	50	12	1,119,812
	190	123	67	3,621,165
	44	34	10	972,265
	124	100	24	2,024,603
	121	83	38	1,170,681
	26	20	6	498,200
	60	44	16	950,100
	57	48	9	893,643
	12	9	3	226,050
	25	17	8	397,508
	12	9	3	138,750
	6	2	4	106,400
	19	11	8	301,890
	85	57	28	1,183,525
	393	268	125	6,338,155
	175	117	58	2,049,102
	4	2	2	45,000
	4	2	2	45,000
	—	—	—	—

Source: County and City Government.

Note: Nursing Care Assistance of Caretakers refers to the subsidy for the persons, being in the low-income, mid-income or analogous low-income families, suffered from severe injury or illness and conforming with the applicable conditions.

表17. 醫療、看護補助與災害及急難救助(續)

年(季)及區域別 Year (Quarter) & Locality	災 害 救 助 Aid for Disasters						
	受 災 人 數 No. of Victims					房屋毀損安遷救助 Moving Assistance	
	臨時收容 Temp. Sheltered	死 亡 Death	失蹤 Dis- appearance	重傷 Seve- rely Injured	其他 Others	戶數 Households	人數 Persons
九十年 2001	1,148	318	104	43	100	2,545	...
九十一年 2002	1	132	—	36	45	799	2,479
九十二年 2003	43	130	—	11	251	1,095	3,253
九十三年 2004	953	162	30	22	6,815	1,433	3,814
九十四年 2005	18,647	157	9	10	—	1,201	3,151
九十五年 2006	149	115	—	9	1,107	830	2,412
九十六年 2007	268	102	1	10	20	679	1,841
九十七年 2008	1,036	111	13	4	768	648	1,724
九十八年 2009	7,427	286	404	10	19,642	2,098	5,884
第四季 4th Qua.	1,509	34	6	4	—	568	1,691
九十九年 2010	4,342	61	—	2	16,250	888	2,355
第一季 1st Qua.	21	15	—	—	—	305	798
第二季 2nd Qua.	—	20	—	1	—	146	433
第三季 3rd Qua.	2,965	20	—	1	16,250	228	544
第四季 4th Qua.	1,356	6	—	—	—	209	580
臺灣省 Taiwan Prov.	1,356	6	—	—	—	183	522
臺北縣 Taipei C.	—	—	—	—	—	32	118
宜蘭縣 Yilan C.	—	—	—	—	—	3	10
桃園縣 Taoyuan C.	—	—	—	—	—	—	—
新竹縣 Hsinchu C.	—	—	—	—	—	—	—
苗栗縣 Miaoli C.	—	—	—	—	—	2	3
臺中縣 Taichung C.	—	—	—	—	—	13	32
彰化縣 Changhua C.	—	—	—	—	—	1	1
南投縣 Nantou C.	—	—	—	—	—	11	48
雲林縣 Yunlin C.	—	4	—	—	—	3	3
嘉義縣 Chiayi C.	—	1	—	—	—	18	36
臺南縣 Tainan C.	—	1	—	—	—	2	8
高雄縣 Kaohsiung C.	—	—	—	—	—	3	11
屏東縣 Pingtung C.	—	—	—	—	—	38	114
臺東縣 Taitung C.	96	—	—	—	—	1	5
花蓮縣 Hualien C.	1,253	—	—	—	—	40	86
澎湖縣 Penghu C.	—	—	—	—	—	—	—
基隆市 Keelung City	—	—	—	—	—	—	—
新竹市 Hsinchu City	7	—	—	—	—	2	6
臺中市 Taichung City	—	—	—	—	—	—	—
嘉義市 Chiayi City	—	—	—	—	—	5	19
臺南市 Tainan City	—	—	—	—	—	9	22
臺北市 Taipei City	—	—	—	—	—	15	37
高雄市 Kaohsiung City	—	—	—	—	—	11	21
福建省 Fuchien Prov.	—	—	—	—	—	—	—
金門縣 Kinmen C.	—	—	—	—	—	—	—
連江縣 Lienchiang C.	—	—	—	—	—	—	—

TABLE 17. MEDICAL SUBSIDIES, NURSING CARE ASSISTANCE OF CARETAKERS, AID FOR DISASTERS AND EMERGENCIES (CONT.)

財物受損影響 生計者(戶) Losing Property Impacting living (Households)	總救助金額 (元) Amount (NT.\$)	急難救助-現金救助 Aid for Emergencies- By Cash				總救助金額 (元) Amount (NT.\$)
		人 次 Times of Persons			計 Total	
		男 Male	女 Female	計 Total		
69,189	968,864,488	39,229	214,056,822	
5,327	178,999,352	39,335	205,359,625	
358	81,288,200	35,257	22,451	12,806	199,139,830	
36,826	662,711,598	36,134	23,054	13,080	245,920,668	
49,281	547,738,500	33,960	20,958	13,002	217,938,907	
5,693	84,219,438	37,094	22,722	14,372	215,961,088	
14,765	132,553,485	46,666	27,528	19,138	268,450,651	
17,315	188,700,276	48,074	28,720	19,354	273,655,482	
112,261	821,797,601	44,129	26,891	17,238	245,764,283	
135	43,290,000	11,593	7,214	4,379	82,133,665	
54,759	792,256,996	47,863	28,905	18,958	283,733,349	
65	19,450,000	11,748	7,179	4,569	59,030,392	
97	13,465,000	12,208	7,403	4,805	56,235,481	
40,357	601,075,000	11,875	7,084	4,791	58,575,912	
14,240	158,266,996	12,032	7,239	4,793	109,891,564	
8,658	55,396,996	9,917	5,785	4,132	101,531,454	
—	2,360,000	2,080	1,194	886	58,694,776	
6	420,000	161	92	69	596,354	
8	165,000	1,081	576	505	5,403,838	
8	90,000	77	43	34	713,204	
—	60,000	209	149	60	751,987	
—	640,000	310	192	118	3,540,823	
9	65,000	614	408	206	3,873,261	
—	800,000	315	199	116	2,505,000	
11	915,000	505	324	181	8,807,643	
—	920,000	17	11	6	180,800	
—	360,000	473	287	186	2,649,180	
—	220,000	441	252	189	1,328,653	
8,591	45,155,000	144	90	54	430,600	
6	306,996	114	82	32	1,741,499	
—	1,720,000	51	36	15	456,924	
—	—	251	138	113	1,010,899	
15	230,000	1,562	754	808	3,276,160	
—	120,000	118	95	23	412,026	
2	20,000	707	434	273	2,686,870	
2	390,000	148	99	49	692,362	
—	440,000	539	330	209	1,778,595	
—	740,000	1,147	740	407	3,980,141	
5,582	102,130,000	942	697	245	4,022,169	
—	—	26	17	9	357,800	
—	—	21	15	6	297,800	
—	—	5	2	3	60,000	

表18. 中低收入老人生活津貼

年(月)及區域別 Year (Month) & Locality	總計 Grand Total				低收入戶		
	人數(年月底) Persons			金額(元) Amount (NT.\$)	第一款(省)、第0類(北)、第一類(高) Class 1	第二款(省)、第二類(高)	第三款(省)、第3、4類(北)、第三類(高) Class 3
	計 Total	男 Male	女 Female				
九十二年 2003	173,951	84,609	89,342	9,879,475,809	2,506	186,922,244	7,177
九十三年 2004	156,446	75,185	81,261	9,259,999,345	2,150	159,927,299	6,044
九十四年 2005	148,118	70,972	77,146	8,929,514,079	2,235	162,400,260	5,516
九十五年 2006	140,544	65,844	74,700	8,673,015,499	2,110	155,573,970	5,309
九十六年 2007	134,644	62,634	72,010	8,466,957,511	2,085	152,743,275	4,902
九十七年 2008	125,951	58,409	67,542	7,858,750,353	1,980	144,334,275	4,723
九十八年 2009	122,523	56,887	65,636	7,688,978,071	1,929	140,182,524	4,774
九十九年 2010	119,861	55,486	64,375	7,609,089,377	1,890	135,304,659	4,833
七 月 July	119,372	55,446	63,926	636,208,613	1,910	11,272,134	4,839
八 月 Aug.	119,395	55,356	64,039	635,169,363	1,898	11,167,809	4,864
九 月 Sept.	119,473	55,440	64,033	636,100,105	1,894	11,171,939	4,852
十 月 Oct.	119,546	55,408	64,138	635,316,498	1,899	11,159,869	4,860
十一月 Nov.	119,655	55,443	64,212	636,790,297	1,891	11,133,859	4,848
十二月 Dec.	119,861	55,486	64,375	638,721,677	1,890	11,154,419	4,833
臺灣省 Taiwan Prov.	89,551	40,346	49,205	478,951,467	735	4,406,279	3,106
臺北縣 Taipei C.	7,640	3,690	3,950	43,843,279	102	608,279	469
宜蘭縣 Yilan C.	1,735	746	989	9,870,000	31	186,000	160
桃園縣 Taoyuan C.	6,699	3,414	3,285	34,185,000	42	252,000	161
新竹縣 Hsinchu C.	1,072	594	478	5,567,630	29	174,000	75
苗栗縣 Miaoli C.	2,971	1,291	1,680	15,478,558	10	60,000	176
臺中縣 Taichung C.	6,429	2,921	3,508	31,980,000	—	—	54
彰化縣 Changhua C.	5,119	2,217	2,902	25,948,000	2	12,000	30
南投縣 Nantou C.	6,000	2,697	3,303	32,073,000	12	72,000	68
雲林縣 Yunlin C.	5,419	2,434	2,985	29,634,000	—	—	275
嘉義縣 Chiayi C.	5,781	2,566	3,215	31,860,000	8	48,000	62
臺南縣 Tainan C.	5,769	2,619	3,150	31,947,000	12	72,000	84
高雄縣 Kaohsiung C.	11,496	5,212	6,284	61,860,000	28	168,000	327
屏東縣 Pingtung C.	6,615	3,067	3,548	35,836,000	28	168,000	250
臺東縣 Taitung C.	887	442	445	4,809,000	70	420,000	156
花蓮縣 Hualien C.	1,798	798	1,000	8,979,000	3	18,000	39
澎湖縣 Penghu C.	1,154	445	709	6,657,000	76	456,000	99
基隆市 Keelung City	3,625	1,457	2,168	18,009,000	1	6,000	141
新竹市 Hsinchu City	1,150	484	666	6,162,000	40	240,000	52
臺中市 Taichung City	3,803	1,400	2,403	20,364,000	66	396,000	104
嘉義市 Chiayi City	2,233	902	1,331	11,913,000	33	198,000	60
臺南市 Tainan City	2,156	950	1,206	11,976,000	142	852,000	264
臺北市 Taipei City	12,405	6,744	5,661	64,145,517	1,064	6,202,140	738
高雄市 Kaohsiung City	17,823	8,364	9,459	95,144,693	86	516,000	973
福建省 Fuchien Prov.	82	32	50	480,000	5	30,000	16
金門縣 Kinmen C.	73	27	46	429,000	—	—	16
連江縣 Lienchiang C.	9	5	4	51,000	5	30,000	—

資料來源：直轄市、縣(市)政府。

TABLE 18. LIVING ALLOWANCE FOR MID OR LOW INCOME ELDERS

Low-Income Families			非低收入戶(未超過最低生活費2.5倍) Mid-Income Families (Under 2.5 Times Minimum of Subsistence)			
第1、2類(北) Class 2	第三款(省)、第3、4類(北)、第三類(高) Class 3	金額(元) Amount (NT.\$)	未超過1.5倍最低生活費 Under 1.5Times Minimum of Subsistence	最低生活費1.5倍以上 1.5Times Minimum of Subsistence and over	金額(元) Amount (NT.\$)	金額(元) Amount (NT.\$)
人 數 Persons	人 數 Persons	人 數 Persons	人 數 Persons	人 數 Persons	人 數 Persons	人 數 Persons
521,400,434	8,115	565,002,249	89,158	6,214,803,746	66,995	2,391,347,136
444,893,703	7,459	522,759,023	87,064	6,151,873,130	53,729	1,980,546,190
399,788,006	7,621	531,451,340	89,120	6,267,915,741	43,626	1,567,958,732
383,941,450	7,432	515,309,863	89,415	6,277,025,453	36,278	1,341,164,763
353,604,106	6,911	483,101,758	88,534	6,347,244,199	32,212	1,130,264,173
337,148,964	6,435	438,992,253	83,132	5,892,963,191	29,681	1,045,311,670
341,688,464	6,473	446,054,640	81,527	5,752,077,595	27,820	1,008,974,848
347,786,044	6,694	462,945,496	81,725	5,788,938,002	24,719	874,115,176
29,037,149	6,504	38,728,566	81,446	485,301,400	24,673	71,869,364
29,090,289	6,551	38,958,927	81,418	484,030,410	24,664	71,921,928
29,075,079	6,584	39,369,615	81,458	484,500,180	24,685	71,983,292
29,100,989	6,628	38,723,910	81,490	484,317,520	24,669	72,014,210
29,050,819	6,621	39,336,123	81,608	485,229,620	24,687	72,039,876
28,995,466	6,694	39,947,994	81,725	486,435,810	24,719	72,187,988
18,671,630	5,258	31,627,758	60,758	365,037,800	19,694	59,208,000
2,814,000	1,012	6,068,000	5,394	32,364,000	663	1,989,000
960,000	103	618,000	1,261	7,566,000	180	540,000
966,000	221	1,326,000	4,272	25,632,000	2,003	6,009,000
446,630	58	348,000	623	3,738,000	287	861,000
1,056,000	151	892,558	1,856	11,136,000	778	2,334,000
324,000	318	1,908,000	3,859	23,154,000	2,198	6,594,000
180,000	597	3,600,000	2,754	16,882,000	1,736	5,274,000
408,000	443	2,658,000	4,168	25,008,000	1,309	3,927,000
1,650,000	138	828,000	4,046	24,276,000	960	2,880,000
384,000	130	816,000	4,564	27,510,000	1,017	3,102,000
504,000	292	1,752,000	4,492	26,952,000	889	2,667,000
1,977,000	335	2,055,000	8,410	50,472,000	2,396	7,188,000
1,500,000	491	2,932,200	4,578	27,431,800	1,268	3,804,000
936,000	169	1,014,000	321	1,926,000	171	513,000
234,000	216	1,296,000	937	5,622,000	603	1,809,000
594,000	40	240,000	850	5,100,000	89	267,000
846,000	86	516,000	2,150	12,900,000	1,247	3,741,000
318,000	19	120,000	781	4,704,000	258	780,000
624,000	211	1,266,000	2,604	15,624,000	818	2,454,000
360,000	52	312,000	1,593	9,558,000	495	1,485,000
1,590,000	176	1,062,000	1,245	7,482,000	329	990,000
4,412,867	1,118	6,455,950	7,671	41,617,010	1,814	5,457,550
5,814,969	312	1,828,286	13,248	79,487,000	3,204	7,498,438
96,000	6	36,000	48	294,000	7	24,000
96,000	5	30,000	46	282,000	6	21,000
—	1	6,000	2	12,000	1	3,000

Source: County and City Government.

表19. 身心障礙者人數

單位：人

年(季)底及區域別 End of Year (Quarter) & Locality	總計 Grand Total			視覺 障礙者 Vision Disability	聽覺 機能 障礙者 Hearing Mechanism Disability	平衡 機能 障礙者 Balancing Mechanism Disability	聲音機 能或語 言機能 障礙者 Voice or Speech Mechanism Disability	肢體 障礙者 Limbs Disability
	計 Total	男 Male	女 Female					
九十年 2001	754,084	448,724	305,360	41,190	81,952	606	9,728	323,542
九十一年 2002	831,266	492,261	339,005	44,889	89,129	934	10,582	354,903
九十二年 2003	861,030	506,055	354,975	45,672	91,820	994	10,751	365,394
九十三年 2004	908,719	531,457	377,262	47,524	96,792	1,067	11,315	380,762
九十四年 2005	937,944	546,068	391,876	49,677	99,535	1,237	11,633	388,577
九十五年 2006	981,015	569,234	411,781	51,759	103,946	1,476	12,251	400,254
九十六年 2007	1,020,760	590,306	430,454	54,319	108,856	2,041	12,892	402,983
九十七年 2008	1,040,585	599,664	440,921	55,569	111,623	2,632	13,154	397,920
九十八年 2009	1,071,073	615,621	455,452	56,928	115,322	3,094	13,318	396,652
第四季 4th Qua.	1,071,073	615,621	455,452	56,928	115,322	3,094	13,318	396,652
九十九年 2010	1,076,293	616,675	459,618	55,603	117,103	3,518	13,329	387,369
第一季 1st Qua.	1,063,624	610,369	453,255	55,854	114,984	3,171	13,187	391,721
第二季 2nd Qua.	1,064,339	610,175	454,164	55,376	115,464	3,296	13,228	388,407
第三季 3rd Qua.	1,071,061	613,888	457,173	55,526	116,373	3,416	13,229	388,141
第四季 4th Qua.	1,076,293	616,675	459,618	55,603	117,103	3,518	13,329	387,369
臺灣省 Taiwan Prov.	887,907	511,308	376,599	45,517	95,987	2,932	11,255	329,026
臺北縣 Taipei C.	139,711	81,325	58,386	6,449	15,000	482	1,649	47,410
宜蘭縣 Yilan C.	30,790	17,239	13,551	1,508	3,242	109	328	11,756
桃園縣 Taoyuan C.	73,071	43,075	29,996	3,207	9,036	149	992	25,370
新竹縣 Hsinchu C.	20,218	11,946	8,272	922	2,579	46	202	6,999
苗栗縣 Miaoli C.	31,190	18,225	12,965	1,228	4,369	49	393	11,531
臺中縣 Taichung C.	69,322	40,296	29,026	3,116	8,021	209	877	24,721
彰化縣 Changhua C.	62,179	36,283	25,896	3,472	7,033	230	919	22,563
南投縣 Nantou C.	34,039	19,694	14,345	1,508	4,569	95	421	12,613
雲林縣 Yunlin C.	51,222	28,351	22,871	3,710	5,020	160	756	21,544
嘉義縣 Chiayi C.	37,593	21,121	16,472	2,112	4,164	178	414	14,775
臺南縣 Tainan C.	60,470	34,061	26,409	3,721	6,107	235	827	24,545
高雄縣 Kaohsiung C.	58,558	33,496	25,062	3,112	5,183	206	906	22,133
屏東縣 Pingtung C.	49,321	28,449	20,872	2,571	3,820	101	656	20,992
臺東縣 Taitung C.	21,067	12,665	8,402	1,210	1,605	41	247	9,315
花蓮縣 Hualien C.	25,440	14,819	10,621	1,112	2,456	68	321	9,911
澎湖縣 Penghu C.	6,112	3,460	2,652	430	728	12	90	2,419
基隆市 Keelung City	19,508	11,042	8,466	1,193	2,205	100	195	6,245
新竹市 Hsinchu City	14,754	8,524	6,230	650	1,809	37	140	5,049
臺中市 Taichung City	38,753	22,107	16,646	2,055	4,337	134	494	13,271
嘉義市 Chiayi City	13,644	7,646	5,998	642	1,428	118	124	4,705
臺南市 Tainan City	30,945	17,484	13,461	1,589	3,276	173	304	11,159
臺北市 Taipei City	114,664	63,866	50,798	6,102	14,304	342	1,039	31,841
高雄市 Kaohsiung City	68,135	38,464	29,671	3,567	6,051	227	983	24,294
福建省 Fuchien Prov.	5,587	3,037	2,550	417	761	17	52	2,208
金門縣 Kinmen C.	5,193	2,792	2,401	388	711	16	47	2,071
連江縣 Lienchiang C.	394	245	149	29	50	1	5	137

資料來源：直轄市、縣(市)政府。

說明：99年第一季因臺北縣、雲林縣及屏東縣全面與戶政比對致身障人口減少。

TABLE 19. THE DISABLED POPULATION

Unit : Persons

智能 障礙者 Mentally Disability	重要器 官失去 功能者 Losing Functions of Primary Organs	顏面 損傷者 Suffering Facial Damage	植物人 Uncon- scious Chromi- cally	失智 症者 Senile Dementia	自閉 症者 Autism	慢性 精神病 患者 Chronic Psychos- is	多重 障礙者 Multi- Disability	頑性(難 治型)癲 癇症者 Stubborn (difficult- to-cure) Epilepsy	因罕見疾 病而致身 心障礙者 Caused by Infrequent Disease	其他 障礙者 Others
73,609	64,979	2,640	4,159	11,582	2,550	60,453	74,467	2,627
76,976	75,323	2,983	4,631	13,996	3,135	68,763	81,667	282	53	3,020
78,498	79,466	3,123	4,364	15,108	3,766	75,832	82,138	733	144	3,227
81,593	85,400	3,331	4,493	17,186	4,562	83,175	86,193	1,457	328	3,541
84,294	89,862	3,542	4,364	18,228	5,359	87,039	88,638	1,892	476	3,591
87,160	96,623	3,749	4,733	20,896	6,185	91,160	93,816	2,583	704	3,720
91,004	104,282	3,973	5,006	24,217	7,207	97,127	98,999	3,153	950	3,751
93,346	109,835	4,235	4,792	27,018	8,151	101,846	101,827	3,649	1,211	3,777
95,375	116,889	4,415	4,956	30,605	9,160	107,663	107,317	4,179	1,399	3,801
95,375	116,889	4,415	4,956	30,605	9,160	107,663	107,317	4,179	1,399	3,801
96,565	120,776	4,458	4,749	32,580	10,160	110,809	109,402	4,479	1,542	3,851
95,457	116,547	4,384	4,722	30,439	9,384	107,988	106,302	4,242	1,439	3,803
95,364	117,954	4,362	4,736	31,127	9,613	108,883	107,024	4,321	1,463	3,821
96,006	119,417	4,396	4,754	31,882	9,908	109,971	108,286	4,412	1,503	3,841
96,565	120,776	4,458	4,749	32,580	10,160	110,809	109,402	4,479	1,542	3,851
82,553	97,313	3,770	3,720	24,997	6,700	88,081	88,262	3,712	1,135	2,947
12,671	16,884	655	862	3,998	1,987	15,161	15,045	556	265	637
2,462	2,951	111	88	962	193	3,540	3,321	124	25	70
7,325	7,954	290	400	1,891	885	6,935	7,925	289	131	292
2,189	2,040	83	112	577	157	1,927	2,195	85	20	85
3,089	2,952	85	119	696	146	2,690	3,597	116	32	98
7,594	7,653	326	207	1,566	417	6,877	7,046	344	107	241
6,417	6,300	402	203	1,752	226	6,090	6,001	289	70	212
2,961	3,495	159	137	1,033	93	3,056	3,618	187	28	66
4,109	4,886	285	129	1,634	121	4,180	4,361	210	44	73
3,535	3,930	183	127	1,270	94	3,216	3,366	130	33	66
5,248	6,757	187	217	1,844	165	4,847	5,363	227	69	111
5,335	7,136	208	298	1,742	295	6,541	4,923	255	55	230
4,532	5,226	164	169	1,176	213	5,051	4,216	199	33	202
2,034	2,076	83	110	470	70	1,440	2,260	51	12	43
2,411	1,911	97	62	638	109	3,754	2,453	84	16	37
598	508	16	17	141	37	562	524	14	3	13
1,596	2,442	69	68	548	214	2,511	1,932	76	36	78
1,557	1,645	46	58	378	269	1,477	1,494	51	23	71
3,168	4,824	134	157	1,223	634	4,084	3,776	221	63	178
1,156	1,590	66	51	397	119	1,341	1,768	68	19	52
2,566	4,153	121	129	1,061	256	2,801	3,078	136	51	92
8,014	14,346	365	679	5,324	2,513	13,976	14,593	394	285	547
5,558	8,559	306	335	2,125	927	8,293	6,092	355	113	350
440	558	17	15	134	20	459	455	18	9	7
399	512	14	13	128	19	417	426	18	8	6
41	46	3	2	6	1	42	29	-	1	1

Source : County and City Government.

Note : The disabled population of Taipei, Yunlin and Pingtung Counties decreased at the end of 1st Qua. 2010 by mapping with the population registration data.

表20. 人民團體－全國性

單位：團體數

年(季)底別 End of Year(Quarter)	政治團體 Political Associations		職業團體 Occupational Associations			
	政黨 Political Parties	全國性 政治團體 Nation-Wide Political Associations	合計 Total	工業團體 Industrial Associations	商業團體 Commercial Associations	自由職 業團體 Professional Associations
九十年 2001	97	34	236	141	66	29
九十一年 2002	99	36	242	141	70	31
九十二年 2003	102	36	249	142	75	32
九十三年 2004	108	39	253	142	78	33
九十四年 2005	116	40	262	143	82	37
九十五年 2006	122	42	269	143	83	43
九十六年 2007	136	43	278	144	89	45
九十七年 2008	144	43	287	145	96	46
九十八年 2009	158	43	294	146	101	47
第四季 4th Qua.	158	43	294	146	101	47
九十九年 2010	175	43	301	146	107	48
第一季 1st Qua.	165	43
第二季 2nd Qua.	167	43	298	145	105	48
第三季 3rd Qua.	174	43
第四季 4th Qua.	175	43	301	146	107	48
較上季增減(%) VS. with Last Quarter	0.57	0.00
較上年同季增減(%) VS. with Last Year	10.76	0.00	2.38	0.00	5.94	2.13

資料來源：本部民政司、社會司。
 說明：1. 政黨於99年1月新增鳳凰黨，99年2月新增台灣福利黨，99年3月新增中華天同黨、中華客家黨、大中華梅花黨、中華生產黨及中華精英黨，99年4月新增台灣主義黨，99年6月新增中國洪門致公黨，99年12月新增中華建設黨。
 2. 因97年1月23日修正「社會團體許可立案作業規定」，98年起新增「環保團體」，原「兩岸團體」依其性質分歸各應屬之團體類別。

TABLE 20. NATIONAL-WIDE CIVIC ASSOCIATIONS

Unit: Associations

合計 Total	社會團體 Social Associations					國際團體 International Associations	經濟業 務團體 Economic Business Associations	環保、同 鄉、同學 校友會 及其他 Others(2)
	學術文 化團體 Academic & Cultural Associations	醫療衛 生團體 Medical Associations	宗教團體 Religious Associa- tions	體育團體 Sports Associa- tions	社會服 務及慈 善團體 Social Services & Charity Associations			
4,407	1,049	390	355	443	918	130	899	223
4,930	1,173	426	397	486	1,049	136	990	273
5,467	1,295	471	455	531	1,135	142	1,109	329
5,997	1,428	514	524	574	1,239	147	1,203	368
6,565	1,570	591	574	624	1,345	149	1,321	391
7,150	1,707	641	633	668	1,475	161	1,443	422
7,796	1,838	698	683	718	1,661	166	1,546	486
8,542	1,960	751	750	779	1,872	170	1,678	582
9,252	2,060	794	827	847	1,973	176	1,768	807
9,252	2,060	794	827	847	1,973	176	1,768	807
9,248	1,964	825	884	934	2,010	141	1,804	686
...
9,422	2,105	819	889	899	2,052	179	1,827	652
...
9,248	1,964	825	884	934	2,010	141	1,804	686
...
-0.04	-4.66	3.90	6.89	10.27	1.88	-19.89	2.04	-18.80

Source: Dept. of Civil and Social Affairs, MOI.
 Note: Due to the revise of the Regulation for Registration of Social Entities on 23 Jan. 2008, the figures of Others include the environmental groups and the former cross-strait associations are reclassified according to their characteristics since 2009.

表21. 國民年金被保險人數按身分、年齡及性別分

單位：人

年(月)底、 年齡別及性別	總計	一般身分	低收入戶	所得未達一定		
				合計	第一目	
End of Year (Month), Age & Sex	Grand Total	The General Insured	The Low-income Insured	Total	First Class (1)	
九十七年 2008	4,220,905	3,931,145	39,150	8,803	5,657	
九十八年 2009	4,014,678	3,562,609	50,392	150,595	99,632	
九十九年 2010	3,872,241	3,389,685	51,390	181,379	119,858	
七月 July	4,007,412	3,531,009	49,488	176,234	116,198	
八月 Aug.	4,013,168	3,534,982	50,000	177,760	117,204	
九月 Sept.	3,953,483	3,474,155	50,483	178,440	117,847	
十月 Oct.	3,937,119	3,455,961	50,957	179,750	118,672	
十一月 Nov.	3,895,034	3,413,888	50,952	180,511	119,262	
十二月 Dec.	3,872,241	3,389,685	51,390	181,379	119,858	
計 T.	3,872,241	3,389,685	51,390	181,379	119,858	
總計 Grand Total	1,829,080	1,590,042	24,067	69,644	45,528	
男 M.	2,043,161	1,799,643	27,323	111,735	74,330	
女 F.	524,243	486,786	2,831	13,239	6,643	
計 T.	261,118	242,640	966	4,630	1,876	
25—29歲 Years	263,125	244,146	1,865	8,609	4,767	
男 M.	497,831	446,209	5,176	22,835	14,458	
女 F.	232,413	210,035	1,381	6,858	3,756	
計 T.	265,418	236,174	3,795	15,977	10,702	
30—34歲 Years	446,280	387,321	8,582	28,008	20,955	
男 M.	205,968	180,691	2,752	9,123	6,642	
女 F.	240,312	206,630	5,830	18,885	14,313	
計 T.	460,557	393,306	11,421	29,761	24,479	
40—44歲 Years	221,271	189,502	4,807	11,321	9,390	
男 M.	239,286	203,804	6,614	18,440	15,089	
女 F.	438,867	371,121	10,398	25,436	20,361	
計 T.	212,966	177,681	5,625	10,561	8,852	
45—49歲 Years	225,901	193,440	4,773	14,875	11,509	
男 M.	453,373	388,348	6,473	21,814	14,277	
女 F.	214,004	178,867	4,163	9,618	6,843	
計 T.	239,369	209,481	2,310	12,196	7,434	
50—54歲 Years	542,149	473,210	3,966	22,562	11,099	
男 M.	250,169	213,655	2,678	9,814	5,035	
女 F.	291,980	259,555	1,288	12,748	6,064	
計 T.	508,941	443,384	2,543	17,724	7,586	
60—64歲 Years	231,171	196,971	1,695	7,719	3,134	
男 M.	277,770	246,413	848	10,005	4,452	
女 F.	計 T.	44.58	44.36	43.82	44.64	43.83
平均年齡 Avg. Age	男 M.	44.36	43.99	46.27	45.89	45.41
	女 F.	44.78	44.68	41.66	43.86	42.87

資料來源：勞工保險局。

說明：1. 第一目係指家庭總收入平均分配全家人口，每人每月未達當年度最低生活費1.5倍，且未超過臺灣地區平均每人每月消費支出之1倍者。
2. 第二目係指家庭總收入平均分配全家人口，每人每月未達當年度最低生活費1.5倍，未達2倍，且未超過臺灣地區平均每人每月消費支出之1.5倍者。

TABLE 21. THE INSURED PERSONS OF NATIONAL PENSION BY IDENTITY, AGE AND SEX

Unit : Persons

標準者 Certain Standard	身心障礙者 The Disabled Insured			
	合計 Total	重度以上 Severe & Extreme	中度 Moderate	輕度 Mild
第二目 Second Class (2)	合計 Total	重度以上 Severe & Extreme	中度 Moderate	輕度 Mild
3,146	241,807	88,447	81,367	71,993
50,963	251,082	95,379	83,868	71,835
61,521	249,787	96,166	83,454	70,167
60,036	250,681	95,872	83,756	71,053
60,556	250,426	95,877	83,707	70,842
60,593	250,405	95,928	83,755	70,722
61,078	250,451	96,014	83,738	70,699
61,249	249,683	96,037	83,497	70,149
61,521	249,787	96,166	83,454	70,167
61,521	249,787	96,166	83,454	70,167
24,116	145,327	55,540	47,652	42,135
37,405	104,460	40,626	35,802	28,032
6,596	21,387	7,589	7,408	6,390
2,754	12,882	4,532	4,338	4,012
3,842	8,505	3,057	3,070	2,378
8,377	23,611	8,883	8,628	6,100
3,102	14,139	5,212	5,078	3,849
5,275	9,472	3,671	3,550	2,251
7,053	22,369	8,538	8,391	5,440
2,481	13,402	5,007	5,022	3,373
4,572	8,967	3,531	3,369	2,067
5,282	26,069	10,307	9,297	6,465
1,931	15,641	6,185	5,444	4,012
3,351	10,428	4,122	3,853	2,453
5,075	31,912	12,820	10,819	8,273
1,709	19,099	7,635	6,310	5,154
3,366	12,813	5,185	4,509	3,119
7,537	36,738	14,751	11,961	10,026
2,775	21,356	8,559	6,712	6,085
4,762	15,382	6,192	5,249	3,941
11,463	42,411	16,864	12,976	12,571
4,779	24,022	9,538	7,121	7,363
6,684	18,389	7,326	5,855	5,208
10,138	45,290	16,414	13,974	14,902
4,585	24,786	8,872	7,627	8,287
5,553	20,504	7,542	6,347	6,615
46.21	47.70	47.81	46.95	48.43
46.80	47.34	47.52	46.57	47.97
45.82	48.19	48.20	47.46	49.12

Source :Bureau of Labor Insurance, Council of Labor Affairs, Executive Yuan.

Note :1.First class refers to the monthly income per person, the amount of total family income divided by the number of the family, for the insured persons fails to reach 1.5 times of the lowest living expense of that specific year and does not exceed 1 time of the average monthly consumption per person in Taiwan area.
2.Second class refers to the monthly income per person, the amount of total family income divided by the number of the family, for the insured persons reaches the 1.5 times but less than 2 times of the lowest living expense of that specific year and does not exceed 1.5 times of the average monthly consumption per person in Taiwan area.

表22. 國民年金核付人數及金額按給付種類分

單位：人、新臺幣千元

年(月)別及區域別 Year(Month) & Locality	總計 Grand Total		老人年金給付 Elderly Pension Payment		老年基本保證年金 Elderly Basic Guaranteed Pension Payment	
	人數 Persons	金額 Amounts	人數 Persons	金額 Amounts	人數 Persons	金額 Amounts
九十七年 2008	935,562	5,642,835	15,191	69,124	887,264	5,328,931
九十八年 2009	1,044,341	37,696,991	108,241	2,445,843	863,953	31,650,282
九十九年 2010	1,109,914	40,498,338	188,853	5,680,534	832,118	30,538,824
七月 July	1,069,937	3,361,936	158,125	478,063	846,185	2,540,535
八月 Aug.	1,075,524	3,443,978	165,832	529,503	842,727	2,551,856
九月 Sept.	1,079,588	3,406,113	171,939	520,949	839,693	2,526,402
十月 Oct.	1,083,418	3,418,611	177,063	533,849	837,428	2,516,749
十一月 Nov.	1,087,525	3,421,031	182,525	547,053	834,892	2,508,119
十二月 Dec.	1,092,927	3,480,861	188,853	567,988	832,118	2,488,138
臺灣省 Taiwan Prov.	842,676	2,694,132	145,432	435,547	637,182	1,905,888
臺北縣 Taipei C.	199,363	631,920	35,649	109,449	156,291	469,234
宜蘭縣 Yilan C.	27,932	86,804	4,193	12,055	22,361	66,863
桃園縣 Taoyuan C.	75,986	245,429	15,043	45,855	54,942	164,092
新竹縣 Hsinchu C.	25,960	83,678	4,308	13,124	19,669	58,961
苗栗縣 Miaoli C.	24,591	78,265	4,635	13,903	18,335	54,917
臺中縣 Taichung C.	62,201	200,992	11,394	34,439	47,038	140,814
彰化縣 Changhua C.	51,626	166,577	8,262	24,953	40,760	122,245
南投縣 Nantou C.	20,407	64,011	3,243	9,419	14,909	44,265
雲林縣 Yunlin C.	27,199	87,596	4,441	13,283	21,385	64,357
嘉義縣 Chiayi C.	17,468	56,778	3,269	9,274	12,905	37,993
臺南縣 Tainan C.	39,061	125,533	7,308	21,446	29,661	88,360
高雄縣 Kaohsiung C.	44,358	144,222	9,425	26,612	31,088	92,147
屏東縣 Pingtung C.	31,463	103,555	5,596	15,761	21,135	64,077
臺東縣 Taitung C.	14,623	46,678	1,378	4,030	6,986	20,808
花蓮縣 Hualien C.	22,456	71,451	2,547	7,654	13,037	38,606
澎湖縣 Penghu C.	3,212	9,635	714	1,572	2,381	7,142
基隆市 Keelung City	27,516	86,052	3,771	11,220	22,670	67,600
新竹市 Hsinchu City	20,678	64,800	3,251	9,923	16,561	49,680
臺中市 Taichung City	46,684	149,278	8,069	24,535	36,447	108,277
嘉義市 Chiayi City	15,419	48,648	2,266	6,766	12,498	37,347
臺南市 Tainan City	44,473	142,230	6,670	20,275	36,123	108,102
臺北市 Taipei City	163,602	514,740	27,468	86,112	127,268	380,587
高雄市 Kaohsiung City	82,724	259,851	15,008	43,448	64,796	193,057
福建省 Fuchien Prov.	3,925	12,138	945	2,881	2,872	8,607
金門縣 Kinmen C.	3,244	10,080	883	2,687	2,263	6,780
連江縣 Lienchiang C.	681	2,058	62	194	609	1,827

資料來源：勞工保險局。

說明：1. 老年基本保證年金係銜接本保險開辦前之敬老津貼，原住民給付係銜接本保險開辦前之原住民敬老津貼。
2. 被保險人符合身心障礙年金給付、身心障礙基本保證年金、老人年金給付、老年基本保證年金及遺屬年金給付條件時，僅得擇一請領。
3. 本表「區域別」係依被保險人戶籍地址統計。

TABLE 22. NATIONAL PENSION INSURANCE PAYMENT BY PERILS

Unit : Persons, NT.\$1,000

原住民給付 Indigenous People Payment		身心障礙年金給付 Pension Payment for the Disabled		身心障礙基本保證年金 Basic Guaranteed Pension Payment for the Disabled		喪葬給付 Funeral Expense		遺屬年金給付 Pension Payment to Relatives	
人數 Persons	金額 Amounts	人數 Persons	金額 Amounts	人數 Persons	金額 Amounts	人數 Persons	金額 Amounts	人數 Persons	金額 Amounts
23,413	140,155	9	52	9,215	73,800	350	30,240	120	533
24,247	858,641	1,157	23,694	22,032	1,116,156	16,578	1,432,339	8,133	170,036
26,555	923,510	2,373	67,523	23,100	1,092,648	19,128	1,652,659	17,787	542,641
25,669	76,980	1,898	4,983	22,833	90,016	1,444	124,762	13,783	46,597
25,788	77,490	2,014	5,972	22,986	92,328	1,594	137,722	14,583	49,106
25,933	77,901	2,108	6,229	23,025	92,368	1,510	130,464	15,380	51,800
26,123	78,214	2,213	6,620	23,024	92,980	1,577	136,253	15,990	53,947
26,359	78,948	2,276	7,532	23,043	91,728	1,508	130,291	16,922	57,359
26,555	79,148	2,373	7,861	23,100	92,768	2,141	184,982	17,787	59,976
25,438	75,857	1,871	6,118	15,987	64,172	1,805	155,952	14,961	50,599
1,880	5,640	417	1,378	2,038	8,236	333	28,771	2,755	9,212
608	1,809	43	146	405	1,620	39	3,370	283	941
2,138	6,414	248	847	2,003	8,024	176	15,206	1,436	4,991
891	2,667	56	201	601	2,408	58	5,011	377	1,306
492	1,469	41	130	596	2,388	46	3,974	446	1,484
692	2,148	123	399	1,427	5,720	148	12,787	1,379	4,685
139	417	122	401	1,178	4,720	119	10,282	1,046	3,559
1,416	3,996	30	90	365	1,452	39	3,370	405	1,420
40	120	64	226	674	2,644	60	5,184	535	1,782
247	756	44	136	522	2,088	59	5,098	422	1,434
160	369	89	272	896	3,588	100	8,640	847	2,858
776	2,316	175	603	1,424	5,700	144	12,442	1,326	4,403
3,244	9,690	62	174	462	1,852	105	9,072	859	2,930
5,811	17,358	14	45	162	676	34	2,938	238	824
6,012	18,018	52	177	432	1,736	48	4,147	328	1,112
6	18	4	16	55	220	6	518	46	149
479	1,434	28	82	233	932	44	3,802	291	983
111	333	27	85	425	1,700	25	2,160	278	920
196	588	103	306	919	3,680	104	8,986	846	2,906
29	87	37	110	327	1,312	26	2,246	236	779
71	210	92	293	843	3,476	92	7,949	582	1,925
568	1,683	344	1,209	6,221	25,008	173	14,947	1,560	5,195
533	1,560	156	526	843	3,392	160	13,824	1,228	4,044
16	48	2	8	49	196	3	259	38	139
15	45	2	8	42	168	3	259	36	133
1	3	—	—	7	28	—	—	2	6

Source : Bureau of Labor Insurance, Council of Labor Affairs, Executive Yuan.

Note : 1. Elderly Basic Guaranteed Pension Payment has substituted Elders' Welfare Allowance, and Indigenous People Payment has substituted Elderly Indigenous people's Welfare Allowance.
2. The insured Person is entitled to request for one payment only if he or she qualifies with the pension payment for the disabled, basic guaranteed pension payment for the disabled, elderly pension payment, elderly basic guaranteed pension payment and relatives pension payment at the same time.
3. Locality refers to the insured persons' household registration addresses.

表23. 辦理土地登記及標示變更登記－按月別分

年 (月) 別 Year (Month)	土地登記 Registration of Land		土地標示變更登記 Registration of Change in Land Descriptions	
			合 計 Total	
	總筆數 Total Plots	總面積 (平方公尺) Total Area (m ²)	筆 數 Plots	面 積 (平方公尺) Area (m ²)
九十年 2001	4,193,159	10,234,991,381	962,334	3,765,787,568
九十一年 2002	4,782,793	4,288,191,945	1,031,426	1,539,482,688
九十二年 2003	3,918,283	3,183,363,735	818,577	1,257,031,996
九十三年 2004	4,108,560	3,559,457,717	830,377	1,581,861,173
九十四年 2005	4,180,615	2,727,087,646	833,471	812,294,256
九十五年 2006	4,190,681	3,196,763,236	797,468	797,854,724
九十六年 2007	3,908,103	5,011,215,669	785,599	1,937,571,348
九十七年 2008	3,467,268	5,432,895,627	558,327	2,384,968,018
九十八年 2009	3,353,082	4,616,226,617	513,010	1,403,008,911
十二月 Dec.	330,740	1,132,741,358	38,458	46,695,177
九十九年 2010	3,651,562	3,273,510,542	621,312	1,392,232,547
一月 Jan.	295,751	545,242,324	41,421	216,459,329
二月 Feb.	202,364	170,077,852	19,853	43,352,563
三月 Mar.	289,483	319,008,569	38,334	179,275,629
四月 Apr.	289,615	194,505,418	33,706	48,525,839
五月 May	317,198	313,416,512	35,449	169,223,781
六月 June	299,683	307,780,043	39,781	176,276,138
七月 July	296,328	193,847,163	38,352	51,270,782
八月 Aug.	276,160	197,352,552	34,954	54,134,608
九月 Sept.	263,377	180,426,780	31,089	46,808,333
十月 Oct.	365,340	286,312,000	113,956	148,459,110
十一月 Nov.	419,036	336,531,023	151,809	190,889,772
十二月 Dec.	337,227	229,010,306	42,608	67,556,664
較上月增減(%) VS. with Last Month	-19.52	-31.95	-71.93	-64.61
較上年同月增減(%) VS. with Last Year	1.96	-79.78	10.79	44.68

資料來源：直轄市、縣〔市〕政府。
 說明：1. 土地登記係指土地標示變更、所有權第一次、移轉及他項權利等各項登記之總計。
 2. 筆數：依各實際辦理之土地筆數計算，土地以地號為基本計算單位，即1地號為1筆。
 -88-

TABLE 23. REGISTRATION OF LAND AND REGISTRATION OF CHANGE IN LAND DESCRIPTIONS - BY MONTH

Registration of Change in Land Descriptions				
分 割 Subdivision	合 併 Combination	重測、重劃		
筆 數 Plots	面 積 (平方公尺) Area (m ²)	筆 數 Plots	面 積 (平方公尺) Area (m ²)	筆 數 Plots
198,542	396,573,890	51,461	69,357,088	296,772
210,116	362,877,097	51,106	61,105,249	303,321
260,611	383,499,555	54,927	49,470,817	323,913
292,119	368,374,810	73,775	58,162,752	289,929
253,653	326,509,343	74,451	51,891,325	380,745
229,697	305,362,015	75,812	47,088,560	360,762
228,161	306,606,313	79,983	58,570,379	371,206
200,781	335,817,653	41,610	46,538,729	218,764
189,312	284,851,163	25,489	47,669,305	200,695
18,454	24,362,787	2,016	3,679,546	7,846
220,945	394,488,032	29,318	76,582,272	223,974
14,373	36,365,104	2,467	4,208,122	18,603
11,757	14,931,473	1,478	3,419,808	323
18,517	25,186,641	1,991	4,209,884	1,934
19,438	32,876,805	2,198	4,416,807	699
16,713	26,741,205	2,155	5,860,984	293
19,933	32,456,258	2,017	4,381,809	4,398
17,423	34,381,998	2,217	5,403,870	1,464
17,133	37,012,857	2,223	5,087,540	1,419
17,981	26,323,055	2,296	11,014,203	879
22,092	51,924,837	3,067	5,388,677	73,263
25,663	42,689,880	4,003	8,955,887	110,614
19,922	33,597,921	3,206	14,234,680	10,085
-22.37	-21.30	-19.91	58.94	-90.88
7.95	37.91	59.03	286.86	28.54

Source : County and City Government.
 Note : 1.Registration of Land contains Change in Land Descriptions, Initial Registration, Ownership Transfer, Other Rights.
 2.Plots refer to each land number as a unit.

表23. 辦理土地登記及標示變更登記－按月別分(續)

年 (月) 別 Year (Month)	土地標示變更登記			
	Resurvey /Readjust	減 失 Reduction	地目變更 Change	
	面積 (平方公尺) Area (m ²)	筆 數 Plots	面 積 (平方公尺) Area (m ²)	筆 數 Plots
九十年 2001	251,471,984	135	62,644	18,252
九十一年 2002	251,291,499	115	58,350	19,428
九十二年 2003	232,725,400	122	39,429	24,008
九十三年 2004	181,569,305	226	151,994	31,990
九十四年 2005	205,381,319	14	13,908	34,464
九十五年 2006	189,597,832	49	19,767	33,227
九十六年 2007	242,274,551	81	525,992	28,136
九十七年 2008	258,525,429	194	105,967	20,327
九十八年 2009	289,446,929	47	144,905	12,606
十二月 Dec.	9,558,960	7	61,426	1,189
九十九年 2010	232,742,518	26	93,229	67,126
一月 Jan.	18,473,741	5	57,299	1,116
二月 Feb.	751,451	1	136	2,544
三月 Mar.	2,383,547	1	1	7,383
四月 Apr.	541,131	—	—	7,674
五月 May	279,778	2	518	8,712
六月 June	2,415,404	7	12,857	5,511
七月 July	1,623,053	7	18,840	12,622
八月 Aug.	952,629	1	2,590	7,020
九月 Sept.	558,549	1	955	4,112
十月 Oct.	69,931,086	—	—	3,434
十一月 Nov.	126,305,073	1	33	4,194
十二月 Dec.	8,527,076	—	—	2,804
較上月增減(%) VS. with Last Month	-93.25	-100.00	-100.00	-33.14
較上年同月增減(%) VS. with Last Year	-10.79	-100.00	-100.00	135.83

TABLE 23. REGISTRATION OF LAND AND REGISTRATION OF CHANGE IN LAND DESCRIPTIONS - BY MONTH (CONT.)

in Land Category	Registration of Change in Land Descriptions			
	使用編定 Designation	其 他 Others		
	面積 (平方公尺) Area (m ²)	筆 數 Plots	面 積 (平方公尺) Area (m ²)	筆 數 Plots
8,536,716	397,172	3,039,785,246
8,463,873	447,340	855,686,619
8,404,110	83,704	429,097,376	71,292	153,795,308
9,541,088	80,735	835,807,098	61,603	128,254,128
9,058,336	50,952	170,265,020	39,192	49,175,007
8,894,498	57,099	187,661,399	40,822	59,230,652
8,784,117	47,325	1,288,749,489	30,707	32,060,507
7,236,408	54,583	1,715,733,376	22,068	21,010,457
9,161,721	47,617	743,061,225	37,244	28,673,663
646,896	4,898	4,771,796	4,048	3,613,766
38,689,349	49,927	617,414,728	29,996	32,222,420
766,704	3,719	152,999,468	1,138	3,588,891
730,174	2,833	22,117,867	917	1,401,653
6,872,811	5,659	137,426,135	2,849	3,196,610
6,397,122	2,578	3,285,174	1,119	1,008,800
5,623,977	4,278	127,426,895	3,296	3,290,424
3,078,424	4,680	130,284,412	3,235	3,646,974
3,881,773	3,567	5,048,475	1,052	912,773
3,204,160	3,771	4,681,543	3,387	3,193,289
1,586,042	3,720	6,205,743	2,100	1,119,786
2,910,541	4,839	11,008,002	7,261	7,295,966
2,509,727	4,994	8,195,542	2,340	2,233,631
1,127,894	5,289	8,735,472	1,302	1,333,621
-55.06	5.91	6.59	-44.36	-40.29
74.35	7.98	83.06	-67.84	-63.10

表24. 辦理土地登記及標示變更登記－按區域別分

區 域 別 Locality	土地登記 Registration of Land		土地標示變更登記 Registration of Change in Land Descriptions	
			合 計 Total	
	總筆數 Total Plots	總面積 (平方公尺) Total Area (m ²)	筆 數 Plots	面 積 (平方公尺) Area (m ²)
九十九年十二月 Dec., 2010	337,227	229,010,306	42,608	67,556,664
臺灣省 Taiwan Prov.	285,512	220,744,763	40,805	64,660,592
臺北縣 Taipei C.	59,059	17,008,598	1,833	3,909,093
宜蘭縣 Yilan C.	7,879	6,874,755	814	1,694,361
桃園縣 Taoyuan C.	32,190	21,819,783	2,760	3,253,602
新竹縣 Hsinchu C.	13,842	18,591,020	1,584	2,662,132
苗栗縣 Miaoli C.	11,249	12,404,529	2,759	4,474,627
臺中縣 Taichung C.	20,622	11,134,571	4,411	2,873,789
彰化縣 Changhua C.	13,326	9,685,049	1,269	2,206,140
南投縣 Nantou C.	7,000	14,465,531	880	4,849,095
雲林縣 Yunlin C.	11,393	14,045,786	3,009	5,220,222
嘉義縣 Chiayi C.	7,320	9,827,450	1,312	2,786,751
臺南縣 Tainan C.	16,852	15,181,559	4,561	5,065,095
高雄縣 Kaohsiung C.	14,768	14,117,877	2,148	3,722,050
屏東縣 Pingtung C.	16,337	26,245,736	7,566	14,709,166
臺東縣 Taitung C.	3,866	8,762,697	897	3,439,256
花蓮縣 Hualien C.	5,007	9,244,123	721	1,242,766
澎湖縣 Penghu C.	2,562	665,313	1,222	257,987
基隆市 Keelung City	6,198	2,823,257	452	922,244
新竹市 Hsinchu City	6,473	1,375,778	503	330,942
臺中市 Taichung City	17,830	2,948,593	850	422,948
嘉義市 Chiayi City	2,737	624,553	295	179,465
臺南市 Tainan City	9,002	2,898,205	959	438,856
臺北市 Taipei City	36,535	3,710,744	903	957,575
高雄市 Kaohsiung City	13,813	3,359,148	564	1,491,307
福建省 Fuchien Prov.	1,367	1,195,651	336	447,190
金門縣 Kinmen C.	1,317	1,145,623	318	442,910
連江縣 Lienchiang C.	50	50,028	18	4,279

資料來源：直轄市、縣〔市〕政府。
說 明：土地登記係指土地標示變更、所有權第一次、移轉及他項權利之總計。

TABLE 24. REGISTRATION OF LAND AND REGISTRATION OF CHANGE IN LAND DESCRIPTIONS - BY LOCALITY

Registration of Change in Land Descriptions				
分 割 Subdivision	合 併 Combination	重測、重劃		
筆 數 Plots	面 積 (平方公尺) Area (m ²)	筆 數 Plots	面 積 (平方公尺) Area (m ²)	筆 數 Plots
19,922	33,597,921	3,206	14,234,680	10,085
19,055	32,711,964	2,334	12,531,333	10,084
1,270	3,389,163	115	287,588	352
598	1,412,365	71	152,342	—
1,709	1,355,027	261	1,064,853	254
1,285	1,970,898	163	574,569	—
2,233	2,433,753	192	1,789,847	30
1,732	1,602,514	256	731,994	2,023
832	856,770	197	885,178	3
518	1,960,938	106	1,945,009	19
600	630,494	99	710,208	1,434
574	2,020,375	38	106,451	—
1,777	1,448,555	220	1,810,318	8
1,447	1,596,540	151	1,399,122	36
1,139	6,968,056	106	460,864	5,882
608	2,746,006	53	134,114	3
537	840,986	62	201,704	—
74	16,781	9	12,010	2
347	579,539	3	3,373	—
450	295,354	23	18,505	—
438	196,807	135	119,037	—
264	159,911	22	17,515	—
623	231,134	52	106,732	38
271	246,858	622	690,186	—
301	204,551	227	1,004,726	1
295	434,548	23	8,435	—
279	430,295	21	8,409	—
16	4,253	2	26	—

Source : County and City Government.
Note : Registration of Land contains Change in Descriptions, Initial Registration, Ownership Transfer, Other Rights.

表24. 辦理土地登記及標示變更登記－按區域別分(續)

區 域 別 Locality	土地標示變更登記			
	Resurvey /Readjust	減 失 Reduction	地目變更 Change	
	面積 (平方公尺) Area (㎡)	筆 數 Plots	面 積 (平方公尺) Area (㎡)	筆 數 Plots
九十九年十二月 Dec., 2010	8,527,076	—	—	2,804
臺 灣 省 Taiwan Prov.	8,526,747	—	—	2,750
臺北縣 Taipei C.	114,319	—	—	35
宜蘭縣 Yilan C.	—	—	—	52
桃園縣 Taoyuan C.	375,217	—	—	197
新竹縣 Hsinchu C.	—	—	—	14
苗栗縣 Miaoli C.	13,375	—	—	93
臺中縣 Taichung C.	370,237	—	—	262
彰化縣 Changhua C.	5,822	—	—	53
南投縣 Nantou C.	70,226	—	—	25
雲林縣 Yunlin C.	851,943	—	—	31
嘉義縣 Chiayi C.	—	—	—	2
臺南縣 Tainan C.	136	—	—	1,263
高雄縣 Kaohsiung C.	27,759	—	—	154
屏東縣 Pingtung C.	6,648,396	—	—	63
臺東縣 Taitung C.	6,745	—	—	15
花蓮縣 Hualien C.	—	—	—	4
澎湖縣 Penghu C.	2,600	—	—	—
基隆市 Keelung City	—	—	—	1
新竹市 Hsinchu City	—	—	—	18
臺中市 Taichung City	—	—	—	277
嘉義市 Chiayi City	—	—	—	9
臺南市 Tainan City	39,972	—	—	182
臺 北 市 Taipei City	—	—	—	7
高 雄 市 Kaohsiung City	329	—	—	33
福 建 省 Fuchien Prov.	—	—	—	14
金門縣 Kinmen C.	—	—	—	14
連江縣 Lienchiang C.	—	—	—	—

TABLE 24. REGISTRATION OF LAND AND REGISTRATION OF CHANGE IN LAND DESCRIPTIONS - BY LOCALITY (CONT.)

Registration of Change in Land Descriptions				
in Land Category	使用編定 Designation	其 他 Others		
面 積 (平方公尺) Area (㎡)	筆 數 Plots	面 積 (平方公尺) Area (㎡)	筆 數 Plots	面 積 (平方公尺) Area (㎡)
1,127,894	5,289	8,735,472	1,302	1,333,621
823,449	5,289	8,735,472	1,293	1,331,626
53,279	42	45,794	19	18,950
5,979	80	112,373	13	11,303
44,988	279	97,347	60	316,170
4,665	75	92,545	47	19,456
33,739	147	147,627	64	56,286
31,615	57	104,993	81	32,436
11,368	86	375,956	98	71,046
2,456	198	851,828	14	18,639
5,608	321	2,516,189	524	505,780
1,866	650	633,509	48	24,549
292,573	1,178	1,410,493	115	103,020
194,083	336	492,670	24	11,878
7,291	262	546,324	114	78,235
2,330	218	550,062	—	—
1,007	116	193,260	2	5,809
—	1,135	222,514	2	4,083
194	101	339,138	—	—
2,432	8	2,851	4	11,801
107,104	—	—	—	—
2,040	—	—	—	—
18,833	—	—	64	42,186
19,703	—	—	3	829
281,153	—	—	2	548
3,589	—	—	4	618
3,589	—	—	4	618
—	—	—	—	—

表25. 辦理土地所有權登記—按月別分

年 (月) 別 Year (Month)	所有權第一次登記 Initial Registration		移 轉 合 計 Total	
	筆 數 Plots	面 積 (平方公尺) Area (㎡)	筆 數 Plots	面 積 (平方公尺) Area (㎡)
九十年 2001	23,014	3,790,923,440	1,348,946	1,241,329,758
九十一年 2002	15,955	63,124,084	1,616,286	1,193,078,085
九十二年 2003	11,559	30,433,810	1,362,825	1,010,717,360
九十三年 2004	11,399	97,123,406	1,401,762	985,413,049
九十四年 2005	13,410	215,224,388	1,349,456	838,523,810
九十五年 2006	17,420	615,264,994	1,340,463	903,840,949
九十六年 2007	19,239	1,268,719,239	1,307,190	901,787,833
九十七年 2008	23,262	1,299,056,795	1,261,788	883,172,473
九十八年 2009	23,786	1,601,738,091	1,240,974	801,056,965
十二月 Dec.	10,165	901,185,427	127,665	75,122,962
九十九年 2010	17,538	242,974,888	1,370,463	845,151,001
一月 Jan.	3,418	192,173,294	119,658	72,294,902
二月 Feb.	1,935	24,214,845	83,114	50,151,837
三月 Mar.	317	3,281,468	116,148	73,895,936
四月 Apr.	375	5,810,877	116,707	77,130,953
五月 May	127	168,194	121,770	78,718,737
六月 June	254	1,267,148	116,780	67,880,633
七月 July	330	1,984,974	115,428	66,109,488
八月 Aug.	1,008	7,266,672	109,393	69,221,941
九月 Sept.	176	214,862	105,530	71,098,783
十月 Oct.	3,128	1,643,897	113,106	66,950,008
十一月 Nov.	4,484	3,539,850	118,879	68,639,631
十二月 Dec.	1,986	1,408,808	133,950	83,058,151
較上月增減(%) VS. with Last Month	-55.71	-60.20	12.68	21.01
較上年同月增減(%) VS. with Last Year	-80.46	-99.84	4.92	10.56

資料來源：直轄市、縣(市)政府。
說 明：贈與含夫妻贈與。

TABLE 25. REGISTRATION OF LAND OWNERSHIP - BY MONTH

登 記 Registration of Ownership Transfer					
買 賣 Transaction			拍 賣 Auction		
筆 數 Plots	面 積 (平方公尺) Area (㎡)	總價額(按公 告現值計)(元) Amount(Announced Current Values)(NT.\$)	筆 數 Plots	面 積 (平方公尺) Area (㎡)	總價額(按公 告現值計)(元) Amount(Announced Current Values)(NT.\$)
517,900	376,062,438
654,745	388,944,333
639,550	318,052,319	...	85,574	36,726,111	...
727,537	344,214,251	...	86,658	52,834,934	...
737,979	317,984,433	1,412,829,970,135	62,769	42,345,915	117,873,967,519
740,617	364,735,921	1,419,211,488,124	52,397	40,931,427	114,133,721,203
712,809	369,674,837	1,387,158,789,007	49,928	36,674,446	87,145,688,513
643,394	344,500,891	1,313,433,501,739	46,394	32,589,196	76,178,719,172
631,432	312,821,149	1,580,529,910,144	50,734	28,503,039	84,596,739,452
66,073	30,019,905	183,868,132,785	5,053	2,708,216	9,915,540,883
736,040	343,950,589	2,106,571,433,296	47,566	35,637,818	91,034,491,800
63,884	28,954,518	201,544,157,355	4,603	3,179,667	7,372,838,632
43,976	21,277,399	133,851,739,370	3,063	2,176,503	6,710,976,911
59,161	31,273,993	181,830,711,311	4,459	2,576,883	6,352,505,471
59,511	29,322,829	178,612,178,007	4,680	3,440,991	9,147,052,726
65,619	30,294,782	163,638,884,694	4,004	2,634,529	7,487,427,361
64,356	27,791,710	181,277,120,403	4,153	2,834,970	10,704,130,250
62,750	30,405,581	233,911,230,633	3,862	2,281,323	6,019,667,834
56,131	26,447,553	139,120,040,580	3,589	2,255,310	9,863,244,631
57,440	28,708,624	165,023,707,807	3,380	5,201,613	6,041,702,391
61,895	27,252,291	149,886,678,037	3,730	2,544,552	7,150,143,823
67,090	29,944,278	161,122,905,491	4,006	2,603,714	6,426,947,388
74,227	32,277,032	216,752,079,607	4,037	3,907,763	7,757,854,381
10.64	7.79	34.53	0.77	50.08	20.71
12.34	7.52	17.88	-20.11	44.29	-21.76

Source : County and City Government.
Note : Gift include Gift from Spouse.

表25. 辦理土地所有權登記—按月別分(續)

年 (月) 別 Year (Month)	移 轉 登 記			
	繼 承 Inheritance		贈 與 Gift	
	筆 數 Plots	面 積 (平方公尺) Area (㎡)	筆 數 Plots	面 積 (平方公尺) Area (㎡)
九 十 年 2001	247,141	216,720,721	177,906	219,839,061
九 十 一 年 2002	246,082	220,500,281	187,107	198,708,805
九 十 二 年 2003	270,652	190,234,270	192,608	240,423,385
九 十 三 年 2004	273,838	171,480,132	160,604	195,520,075
九 十 四 年 2005	271,124	164,288,351	148,359	140,511,458
九 十 五 年 2006	270,160	162,941,536	142,447	135,758,077
九 十 六 年 2007	275,222	175,165,054	155,023	148,592,457
九 十 七 年 2008	285,931	177,354,655	160,290	151,687,351
九 十 八 年 2009	284,996	169,439,455	150,379	129,851,804
十二月 Dec.	26,189	14,547,510	14,420	11,181,478
九十九年 2010	298,581	184,917,988	155,411	122,431,399
一 月 Jan.	22,127	13,389,524	17,094	12,029,249
二 月 Feb.	15,776	10,055,331	11,838	8,749,721
三 月 Mar.	26,935	15,921,861	13,718	10,813,584
四 月 Apr.	26,615	14,541,896	12,810	10,488,424
五 月 May	27,220	16,702,304	12,232	11,007,915
六 月 June	26,390	14,484,263	12,038	10,306,183
七 月 July	26,250	13,119,993	12,601	9,876,556
八 月 Aug.	27,238	21,037,850	12,297	8,938,993
九 月 Sept.	23,266	15,699,050	11,618	9,067,092
十 月 Oct.	23,459	14,982,692	11,453	9,536,186
十一月 Nov.	25,398	14,641,563	12,552	10,363,542
十二月 Dec.	27,907	20,341,662	15,160	11,253,954
較上月增減(%) VS. with Last Month	9.88	38.93	20.78	8.59
較上年同月增減(%) VS. with Last Year	6.56	39.83	5.13	0.65

TABLE 25. REGISTRATION OF LAND OWNERSHIP - BY MONTH (CONT.)

Registration of Ownership Transfer			
徵 收 Expropriation		其 他 Others	
筆 數 Plots	面 積 (平方公尺) Area (㎡)	筆 數 Plots	面 積 (平方公尺) Area (㎡)
71,287	47,282,628	334,712	381,424,910
72,488	38,426,149	455,864	346,498,518
33,602	17,566,813	140,839	207,714,462
25,436	9,391,220	127,689	211,972,437
23,954	11,458,000	105,271	161,935,653
17,506	8,988,528	117,336	190,485,460
13,149	4,713,517	101,059	166,967,522
16,253	7,483,281	109,526	169,557,100
18,777	9,758,171	104,656	150,683,347
4,908	2,506,114	11,022	14,159,739
18,184	14,057,386	114,681	144,155,821
2,125	1,414,889	9,825	13,327,055
1,936	570,538	6,525	7,322,345
2,079	1,844,674	9,796	11,464,942
2,953	1,163,681	10,138	18,173,132
2,327	5,663,087	10,368	12,416,120
1,121	502,108	8,722	11,961,399
487	168,496	9,478	10,257,539
435	78,854	9,703	10,463,382
886	267,844	8,940	12,154,561
1,478	1,251,142	11,091	11,383,146
836	378,555	8,997	10,707,979
1,521	753,520	11,098	14,524,220
81.94	99.05	23.35	35.64
-69.01	-69.93	0.69	2.57

表26. 辦理土地所有權登記—按區域別分

區 域 別 Locality	所有權第一次登記 Initial Registration		移 轉 合 計 Total	
	筆 數 Plots	面 積 (平方公尺) Area (㎡)	筆 數 Plots	面 積 (平方公尺) Area (㎡)
九十九年十二月 Dec., 2010	1,986	1,408,808	133,950	83,058,151
臺灣省 Taiwan Prov.	1,983	1,408,460	114,185	79,578,825
臺北縣 Taipei C.	54	29,172	23,802	8,237,866
宜蘭縣 Yilan C.	—	—	3,331	2,647,663
桃園縣 Taoyuan C.	32	234,679	14,709	12,361,029
新竹縣 Hsinchu C.	919	369,698	4,588	3,544,443
苗栗縣 Miaoli C.	372	213,205	4,733	4,714,778
臺中縣 Taichung C.	22	10,114	7,367	4,234,730
彰化縣 Changhua C.	33	22,148	6,191	3,643,099
南投縣 Nantou C.	219	263,834	3,294	4,975,695
雲林縣 Yunlin C.	20	13,864	4,256	3,677,411
嘉義縣 Chiayi C.	—	—	3,571	3,581,589
臺南縣 Tainan C.	26	26,806	6,643	5,555,328
高雄縣 Kaohsiung C.	104	43,958	6,312	5,177,968
屏東縣 Pingtung C.	74	79,796	4,630	6,034,542
臺東縣 Taitung C.	81	85,888	1,442	2,355,273
花蓮縣 Hualien C.	6	13,391	1,925	3,666,133
澎湖縣 Penghu C.	9	1,156	965	317,508
基隆市 Keelung City	2	221	2,339	877,084
新竹市 Hsinchu City	4	125	2,661	621,887
臺中市 Taichung City	6	405	6,820	1,455,117
嘉義市 Chiayi City	—	—	1,075	245,068
臺南市 Tainan City	—	—	3,531	1,654,616
臺北市 Taipei City	—	—	13,521	1,491,843
高雄市 Kaohsiung City	—	—	5,414	1,314,803
福建省 Fuchien Prov.	3	348	830	672,680
金門縣 Kinmen C.	—	—	801	627,279
連江縣 Lienchiang C.	3	348	29	45,401

資料來源：直轄市、縣〔市〕政府。

TABLE 26. REGISTRATION OF LAND OWNERSHIP - BY LOCALITY

登 記 Registration of Ownership Transfer					
買 賣 Transaction			拍 賣 Auction		
筆 數 Plots	面 積 (平方公尺) Area (㎡)	總價額(按公 告現值計)(元) Amount(Announced Current Values)(NT.\$)	筆 數 Plots	面 積 (平方公尺) Area (㎡)	總價額(按公 告現值計)(元) Amount(Announced Current Values)(NT.\$)
74,227	32,277,032	216,752,079,607	4,037	3,907,763	7,757,854,381
61,084	30,556,403	116,796,425,579	3,672	3,874,214	6,597,639,984
15,298	5,047,638	35,937,950,778	331	98,573	671,955,540
1,554	873,233	3,121,031,217	91	62,643	74,562,052
9,060	4,448,306	18,217,689,574	481	105,878	718,719,360
2,706	1,615,286	6,337,182,138	119	126,715	65,525,394
2,019	1,654,940	3,336,505,834	95	117,551	374,801,764
4,101	1,917,123	6,102,058,103	136	44,749	125,225,050
2,612	1,379,746	4,104,308,756	259	184,312	545,852,756
1,495	2,037,597	1,969,942,841	114	74,861	85,722,212
1,333	1,056,245	1,656,727,392	257	330,983	379,180,434
973	956,867	916,917,634	95	112,555	109,160,615
2,591	2,202,059	4,985,641,171	305	231,698	493,392,203
2,788	1,496,561	5,897,724,630	431	448,886	1,335,629,071
1,839	1,446,945	2,113,589,218	232	211,407	225,793,830
659	890,978	663,139,332	51	68,192	53,138,992
1,048	935,872	1,407,319,772	63	1,287,958	204,966,781
254	65,650	103,877,606	12	5,282	4,679,178
1,514	398,011	1,203,778,498	189	278,706	561,430,523
1,640	437,170	2,990,735,295	34	1,480	37,030,270
5,073	997,873	10,412,958,430	135	8,101	156,927,111
684	93,123	926,352,074	25	4,373	40,484,334
1,843	605,179	4,390,995,288	217	69,311	333,462,516
9,103	967,228	91,701,776,077	155	24,061	803,238,905
3,821	674,408	8,114,543,052	208	9,216	356,792,229
219	78,994	139,334,899	2	273	183,263
210	76,601	137,905,847	2	273	183,263
9	2,392	1,429,052	—	—	—

Source : County and City Government.

表26. 辦理土地所有權登記—按區域別分(續)

區 域 別 Locality	移 轉 登 記			
	繼 承 Inheritance		贈 與 Gift	
	筆 數 Plots	面 積 (平方公尺) Area (㎡)	筆 數 Plots	面 積 (平方公尺) Area (㎡)
九十九年十二月 Dec., 2010	27,907	20,341,662	15,160	11,253,954
臺 灣 省 Taiwan Prov.	25,423	19,785,467	13,119	10,986,895
臺北縣 Taipei C.	3,842	1,339,476	2,685	813,198
宜蘭縣 Yilan C.	753	465,628	406	602,723
桃園縣 Taoyuan C.	2,821	5,824,324	1,262	944,308
新竹縣 Hsinchu C.	952	654,870	463	463,311
苗栗縣 Miaoli C.	1,300	1,429,411	777	877,508
臺中縣 Taichung C.	1,356	690,452	846	602,836
彰化縣 Changhua C.	1,719	887,488	800	713,274
南投縣 Nantou C.	835	957,467	412	651,329
雲林縣 Yunlin C.	1,644	1,016,383	677	810,538
嘉義縣 Chiayi C.	1,555	914,804	442	605,236
臺南縣 Tainan C.	2,237	1,476,886	871	879,629
高雄縣 Kaohsiung C.	1,563	770,610	734	729,869
屏東縣 Pingtung C.	1,320	1,414,016	631	1,091,336
臺東縣 Taitung C.	265	541,463	200	360,828
花蓮縣 Hualien C.	333	739,287	306	476,251
澎湖縣 Penghu C.	487	157,346	167	47,499
基隆市 Keelung City	372	118,230	147	8,059
新竹市 Hsinchu City	661	126,883	263	50,207
臺中市 Taichung City	551	93,312	660	112,803
嘉義市 Chiayi City	141	42,568	117	58,096
臺南市 Tainan City	716	124,562	253	88,058
臺 北 市 Taipei City	1,516	220,293	1,442	158,316
高 雄 市 Kaohsiung City	560	33,913	475	46,863
福 建 省 Fuchien Prov.	408	301,989	124	61,881
金門縣 Kinmen C.	408	301,989	124	61,881
連江縣 Lienchiang C.	—	—	—	—

TABLE 26. REGISTRATION OF LAND OWNERSHIP - BY LOCALITY (CONT.)

Registration of Ownership Transfer			
徵 收 Expropriation		其 他 Others	
筆 數 Plots	面 積 (平方公尺) Area (㎡)	筆 數 Plots	面 積 (平方公尺) Area (㎡)
1,521	753,520	11,098	14,524,220
1,387	750,144	9,500	13,625,702
94	23,588	1,552	915,394
223	82,931	304	560,505
88	9,722	997	1,028,490
—	—	348	684,260
84	24,105	458	611,264
66	40,233	862	939,337
96	4,466	705	473,813
53	13,597	385	1,240,843
47	26,519	298	436,743
147	186,130	359	805,997
108	109,092	531	655,964
124	124,056	672	1,607,986
20	51,492	588	1,819,346
31	6,149	236	487,662
2	140	173	226,626
8	1,111	37	40,620
17	10,711	100	63,366
1	24	62	6,123
100	13,561	301	229,467
8	8,667	100	38,240
70	13,851	432	753,655
118	2,816	1,187	119,129
16	559	334	549,844
—	—	77	229,545
—	—	57	186,536
—	—	20	43,009

表27. 辦理土地他項權利登記—按月別分

年 (月) 別 Year (Month)	總 計 Grand Total		抵 合 計 Total			
	筆 數 Plots	面 積 (平方公尺) Area (m ²)	合 計 Total		設 定 Creation	
			筆 數 Plots	面 積 (平方公尺) Area (m ²)	筆 數 Plots	面 積 (平方公尺) Area (m ²)
九 十 年 2001	1,858,865	1,436,950,615	1,820,639	1,273,398,420	823,712	607,400,101
九 十 一 年 2002	2,119,126	1,492,507,088	2,070,289	1,351,614,314	930,809	509,934,123
九 十 二 年 2003	1,725,322	885,180,569	1,684,614	739,767,183	788,272	260,098,822
九 十 三 年 2004	1,865,022	895,060,089	1,814,440	782,111,467	870,187	266,082,336
九 十 四 年 2005	1,984,278	861,045,192	1,937,423	751,532,581	928,557	265,441,832
九 十 五 年 2006	2,035,330	879,802,569	1,990,051	781,113,607	961,461	279,747,330
九 十 六 年 2007	1,796,075	903,137,248	1,757,640	797,984,482	839,811	281,634,160
九 十 七 年 2008	1,623,891	865,698,340	1,591,025	771,813,084	746,340	285,513,424
九 十 八 年 2009	1,575,312	810,422,650	1,540,234	681,511,159	711,959	216,914,602
十二月 Dec.	154,452	109,737,791	148,258	64,175,616	68,001	21,113,622
九十九年 2010	1,642,249	793,152,105	1,610,516	719,440,606	731,272	244,399,218
一 月 Jan.	131,254	64,314,799	128,059	56,436,980	60,086	18,732,380
二 月 Feb.	97,462	52,358,607	94,853	47,239,687	43,749	17,423,483
三 月 Mar.	134,684	62,555,536	131,359	55,540,180	61,237	18,666,552
四 月 Apr.	138,827	63,037,749	136,037	58,393,039	61,508	18,026,491
五 月 May	159,852	65,305,800	156,821	58,809,737	64,565	20,945,205
六 月 June	142,868	62,356,124	140,004	54,432,179	63,047	22,816,684
七 月 July	142,218	74,481,919	139,325	65,764,985	62,668	19,901,139
八 月 Aug.	130,805	66,729,331	128,351	63,088,297	56,598	18,149,819
九 月 Sept.	126,582	62,304,801	124,471	57,421,887	58,276	19,947,800
十 月 Oct.	135,150	69,258,986	133,058	63,028,573	61,269	18,961,076
十一月 Nov.	143,864	73,461,770	141,701	69,051,294	66,470	28,563,719
十二月 Dec.	158,683	76,986,684	156,477	70,233,768	71,799	22,264,871
較上月增減(%) VS. with Last Month	10.30	4.80	10.43	1.71	8.02	-22.05
較上年同月增減(%) VS. with Last Year	2.74	-29.84	5.54	9.44	5.59	5.45

資料來源：直轄市、縣(市)政府。

TABLE 27. REGISTRATION OF OTHER RIGHTS IN LAND
- BY MONTH

移 轉 Transfer		押 權 Mortgage Rights				其 他 權 利 Others	
		變 更 Change		塗 銷 Cancellation			
筆 數 Plots	面 積 (平方公尺) Area (m ²)	筆 數 Plots	面 積 (平方公尺) Area (m ²)	筆 數 Plots	面 積 (平方公尺) Area (m ²)	筆 數 Plots	面 積 (平方公尺) Area (m ²)
52,548	67,304,219	200,843	138,839,159	743,536	459,854,941	38,226	163,552,195
85,349	109,945,856	164,804	136,650,669	889,327	595,083,666	48,837	140,892,775
34,223	44,749,059	85,048	67,936,055	777,071	366,983,247	40,708	145,413,386
62,123	65,030,138	86,904	62,649,508	795,226	388,349,485	50,582	112,948,622
85,986	45,714,750	86,124	73,238,958	836,756	367,137,040	46,855	109,512,612
86,757	70,547,513	98,529	71,453,547	843,304	359,365,217	45,279	98,688,962
51,992	69,773,010	92,969	72,159,896	772,868	374,417,417	38,435	105,152,766
64,023	91,885,843	79,409	59,556,487	701,253	334,857,330	32,866	93,885,255
60,034	55,888,700	97,207	86,079,971	671,034	322,627,886	35,078	128,911,491
1,176	1,938,857	10,610	13,039,857	68,471	28,083,280	6,194	45,562,175
47,116	23,865,738	113,974	98,974,350	718,154	352,201,300	31,733	73,711,499
1,153	2,283,808	8,723	8,584,120	58,097	26,836,671	3,195	7,877,819
946	2,871,274	6,893	5,845,863	43,265	21,099,067	2,609	5,118,920
779	2,071,370	8,540	7,578,947	60,803	27,223,312	3,325	7,015,356
4,685	1,951,187	7,999	7,321,355	61,845	31,094,006	2,790	4,644,710
21,787	2,316,979	8,695	7,829,931	61,774	27,717,622	3,031	6,496,064
9,050	1,411,953	9,038	8,118,057	58,869	22,085,486	2,864	7,923,945
1,938	2,725,599	12,335	11,950,887	62,384	31,187,360	2,893	8,716,934
2,552	3,446,424	12,961	11,072,464	56,240	30,419,590	2,454	3,641,035
973	1,054,951	8,863	9,469,294	56,359	26,949,842	2,111	4,882,914
718	687,622	9,501	6,243,559	61,570	37,136,316	2,092	6,230,412
815	1,164,520	9,846	7,854,908	64,570	31,468,149	2,163	4,410,475
1,720	1,880,052	10,580	7,104,966	72,378	38,983,880	2,206	6,752,916
111.04	61.44	7.45	-9.55	12.09	23.88	1.99	53.11
46.26	-3.03	-0.28	-45.51	5.71	38.82	-64.38	-85.18

Source : County and City Government.

表28. 辦理土地他項權利登記—按區域別分

區域別 Locality	總計 Grand Total		抵 合 計 Total			
	筆數 Plots	面積 (平方公尺) Area (m ²)	筆數 Plots	面積 (平方公尺) Area (m ²)	設定 Creation	
					筆數 Plots	面積 (平方公尺) Area (m ²)
九十九年十二月 Dec., 2010	158,683	76,986,684	156,477	70,233,768	71,799	22,264,871
臺灣省 Taiwan Prov.	128,539	75,096,887	126,431	68,374,476	57,344	21,498,183
臺北縣 Taipei C.	33,370	4,832,466	33,232	4,516,090	17,262	1,795,998
宜蘭縣 Yilan C.	3,734	2,532,731	3,668	2,239,032	1,453	977,743
桃園縣 Taoyuan C.	14,689	5,970,474	14,549	5,684,542	6,688	1,940,001
新竹縣 Hsinchu C.	6,751	12,014,747	6,634	11,520,052	2,298	1,394,990
苗栗縣 Miaoli C.	3,385	3,001,919	3,342	2,980,165	1,480	1,149,753
臺中縣 Taichung C.	8,822	4,015,938	8,591	3,943,020	3,719	1,843,646
彰化縣 Changhua C.	5,833	3,813,662	5,671	3,779,570	2,456	1,450,851
南投縣 Nantou C.	2,607	4,376,907	2,491	3,909,528	896	1,514,003
雲林縣 Yunlin C.	4,108	5,134,289	3,958	4,960,139	1,401	1,589,801
嘉義縣 Chiayi C.	2,437	3,459,110	2,382	2,894,618	919	1,207,483
臺南縣 Tainan C.	5,622	4,534,330	5,582	4,518,937	2,240	1,432,916
高雄縣 Kaohsiung C.	6,204	5,173,900	6,084	3,885,018	2,682	1,279,134
屏東縣 Pingtung C.	4,067	5,422,232	3,751	3,997,770	1,471	1,369,336
臺東縣 Taitung C.	1,446	2,882,280	1,283	2,158,646	513	635,051
花蓮縣 Hualien C.	2,355	4,321,834	2,278	3,825,958	810	839,565
澎湖縣 Penghu C.	366	88,662	366	88,662	195	41,151
基隆市 Keelung City	3,405	1,023,707	3,404	1,023,130	1,539	38,895
新竹市 Hsinchu City	3,305	422,824	3,257	417,159	1,620	132,124
臺中市 Taichung City	10,154	1,070,122	10,068	1,034,474	5,104	447,914
嘉義市 Chiayi City	1,367	200,020	1,348	196,762	599	69,073
臺南市 Tainan City	4,512	804,733	4,492	801,203	1,999	348,755
臺北市 Taipei City	22,111	1,261,325	22,026	1,232,001	10,762	508,707
高雄市 Kaohsiung City	7,835	553,038	7,823	552,412	3,594	220,835
福建省 Fuchien Prov.	198	75,434	197	74,879	99	37,147
金門縣 Kinmen C.	198	75,434	197	74,879	99	37,147
連江縣 Lienchiang C.	—	—	—	—	—	—

資料來源：直轄市、縣（市）政府。

TABLE 28. REGISTRATION OF OTHER RIGHTS IN LAND
- BY LOCALITY

移轉 Transfer		押 權 Mortgage Rights				其他權利 Others	
		變更 Change		塗銷 Cancellation			
筆數 Plots	面積 (平方公尺) Area (m ²)	筆數 Plots	面積 (平方公尺) Area (m ²)	筆數 Plots	面積 (平方公尺) Area (m ²)	筆數 Plots	面積 (平方公尺) Area (m ²)
1,720	1,880,052	10,580	7,104,966	72,378	38,983,880	2,206	6,752,916
1,646	1,764,445	8,248	6,776,597	59,193	38,335,252	2,108	6,722,411
100	82,814	1,451	960,689	14,419	1,676,589	138	316,376
32	203,129	738	286,650	1,445	771,510	66	293,698
298	127,425	920	906,973	6,643	2,710,144	140	285,931
19	277,618	222	219,322	4,095	9,628,122	117	494,695
16	37,553	288	445,394	1,558	1,347,464	43	21,754
246	100,919	974	495,526	3,652	1,502,929	231	72,918
69	66,941	423	447,864	2,723	1,813,913	162	34,092
54	53,612	198	282,594	1,343	2,059,319	116	467,378
55	72,901	120	156,704	2,382	3,140,733	150	174,151
333	142,710	80	116,737	1,050	1,427,688	55	564,492
81	242,659	369	320,758	2,892	2,522,604	40	15,393
60	63,671	451	365,618	2,891	2,176,596	120	1,288,882
113	140,549	284	463,453	1,883	2,024,432	316	1,424,461
22	32,208	110	224,708	638	1,266,679	163	723,635
12	30,750	418	611,612	1,038	2,344,032	77	495,876
3	494	15	12,619	153	34,399	—	—
71	28,410	102	60,174	1,692	895,652	1	577
11	33,121	152	76,730	1,474	175,184	48	5,665
26	20,424	486	189,660	4,452	376,476	86	35,648
11	4,886	99	40,030	639	82,773	19	3,258
14	1,651	348	92,783	2,131	358,014	20	3,530
61	114,104	1,691	182,661	9,512	426,529	85	29,324
13	1,503	624	142,185	3,592	187,889	12	627
—	—	17	3,522	81	34,210	1	555
—	—	17	3,522	81	34,210	1	555
—	—	—	—	—	—	—	—

Source : County and City Government.

表29. 辦理建物登記及標示變更登記－按月別分

年 (月) 別 Year (Month)	建物登記 Registration of Buildings		建物標示變更登記 Total	
	總棟數 Total Buildings	總面積 (平方公尺) Total Area (m ²)	合 計	
			棟 數 Buildings	面 積 (平方公尺) Area (m ²)
九十年 2001	1,681,932	297,797,091	128,692	24,146,960
九十一年 2002	1,947,619	351,445,072	145,560	30,078,257
九十二年 2003	1,944,009	326,272,190	222,148	59,718,201
九十三年 2004	2,079,192	306,509,761	225,775	33,594,607
九十四年 2005	2,206,473	323,124,704	217,289	35,497,571
九十五年 2006	2,239,371	348,905,471	178,904	43,553,148
九十六年 2007	2,078,871	313,176,892	218,356	36,806,020
九十七年 2008	1,913,315	292,492,372	170,285	33,309,858
九十八年 2009	1,893,810	317,805,175	177,156	66,094,739
十二月 Dec.	176,135	32,210,419	13,637	7,273,144
九十九年 2010	1,933,939	340,181,812	208,287	74,617,577
一月 Jan.	161,758	27,989,513	18,334	6,270,511
二月 Feb.	117,138	21,208,420	8,250	4,028,331
三月 Mar.	154,878	27,620,055	9,331	5,622,141
四月 Apr.	155,714	27,344,738	9,295	5,366,082
五月 May	175,318	30,529,177	8,897	4,966,460
六月 June	161,438	26,620,568	10,884	4,776,447
七月 July	152,849	28,960,498	8,915	4,590,953
八月 Aug.	142,335	25,201,461	11,001	5,051,725
九月 Sept.	140,186	23,437,558	10,729	4,442,727
十月 Oct.	189,385	33,788,508	48,357	10,450,306
十一月 Nov.	199,807	34,006,131	49,592	12,455,046
十二月 Dec.	183,133	33,475,186	14,702	6,596,849
較上月增減(%) VS. with Last Month	-8.35	-1.56	-70.35	-47.03
較上年同月增減(%) VS. with Last Year	3.97	3.93	7.81	-9.30

資料來源：直轄市、縣(市)政府。
 說明：1. 建物登記係指建物標示變更、所有權第一次、移轉及他項權利等各項登記之總計。
 2. 91年以前為增建。
 3. 棟數：依各實際辦理之建物棟數計算，建物以建號為基本計算單位，即1建號為1棟。
 -108-

TABLE 29. REGISTRATION OF BUILDINGS AND REGISTRATION OF CHANGE IN BUILDING DESCRIPTIONS - BY MONTH

Registration of Change in Building Descriptions				
分 割 Subdivision		合 併 Combination		重測、重劃
棟 數 Buildings	面 積 (平方公尺) Area (m ²)	棟 數 Buildings	面 積 (平方公尺) Area (m ²)	棟 數 Buildings
851	266,111	354	88,775	...
1,661	514,930	555	161,034	...
1,956	670,590	512	208,560	117,724
2,257	486,576	720	78,187	129,013
2,333	339,065	619	99,276	127,953
2,385	440,913	910	81,740	98,760
2,148	581,889	638	61,737	138,953
2,105	424,310	624	100,431	99,736
1,640	487,268	536	113,136	77,169
126	32,411	46	9,801	3,783
1,606	319,797	434	133,494	93,401
76	31,929	21	11,572	8,671
111	26,233	35	6,584	21
200	17,472	16	24,283	44
106	18,078	25	13,166	5
85	8,353	16	4,516	67
114	15,571	26	9,975	2,581
120	20,967	64	31,305	247
159	33,359	35	3,764	19
112	20,913	77	9,697	110
138	48,605	37	5,984	37,340
152	57,485	40	9,065	39,220
233	20,833	42	3,582	5,076
53.29	-63.76	5.00	-60.48	-87.06
84.92	-35.72	-8.70	-63.45	34.18

Source : County and City Government.
 Note : 1.Registration of Buildings contains Change in Building Descriptions, Initial Registration, Ownership Transfer, Other Rights.
 2.Include Only Addition before 2002.
 3.Buildings refer to each building number as a unit.
 -109-

表29. 辦理建物登記及標示變更登記—按月別分(續)

年 (月) 別 Year(Month)	建物標示變更登記			
	Resurvey/Readjust	減 失 Reduction	門牌整編	
	面 積 (平方公尺) Area (㎡)	棟 數 Buildings	面 積 (平方公尺) Area (㎡)	棟 數 Buildings
九十年 2001	...	15,986	2,864,833	...
九十一年 2002	...	8,960	3,215,184	...
九十二年 2003	16,701,025	10,278	2,301,540	61,393
九十三年 2004	11,682,700	9,838	2,831,722	54,995
九十四年 2005	11,258,435	9,466	3,032,747	51,354
九十五年 2006	9,324,936	9,689	2,987,354	35,790
九十六年 2007	12,290,612	9,596	2,824,068	34,879
九十七年 2008	14,204,221	7,814	3,011,133	33,797
九十八年 2009	12,487,056	7,734	2,318,177	31,460
十二月 Dec.	636,773	639	182,909	2,686
九十九年 2010	14,703,812	10,355	3,254,282	31,854
一月 Jan.	1,259,861	564	167,059	2,620
二月 Feb.	19,204	447	118,402	3,328
三月 Mar.	6,386	743	285,510	2,261
四月 Apr.	646	956	355,877	2,482
五月 May	8,248	1,081	370,560	1,895
六月 June	357,548	906	267,343	2,064
七月 July	40,602	901	234,550	2,318
八月 Aug.	3,159	1,198	363,610	3,388
九月 Sept.	6,886	653	248,420	2,286
十月 Oct.	5,553,873	939	277,989	3,604
十一月 Nov.	6,624,483	905	302,343	2,940
十二月 Dec.	822,917	1,062	262,619	2,668
較上月增減(%) VS. with Last Month	-87.58	17.35	-13.14	-9.25
較上年同月增減(%) VS. with Last Year	29.23	66.20	43.58	-0.67

TABLE 29. REGISTRATION OF BUILDINGS AND REGISTRATION OF CHANGE IN BUILDING DESCRIPTIONS - BY MONTH (CONT.)

Registration of Change in Building Descriptions				
Doorplate Reorganized	增修改建(2) Addition/Reconstruction	其 他 Others		
面 積 (平方公尺) Area (㎡)	棟 數 Buildings	面 積 (平方公尺) Area (㎡)	棟 數 Buildings	面 積 (平方公尺) Area (㎡)
...	1,516	881,969	109,985	20,045,272
...	601	1,342,316	133,783	24,844,793
8,863,322	556	879,898	29,729	30,093,266
8,038,834	548	997,971	28,404	9,478,617
7,826,115	608	1,579,121	24,956	11,362,811
5,987,193	588	1,258,084	30,782	23,472,927
5,228,562	616	2,332,614	31,526	13,486,538
5,242,452	733	1,777,643	25,476	8,549,669
5,083,921	659	2,545,526	57,958	43,059,655
386,733	51	460,768	6,306	5,563,751
5,856,828	702	1,554,006	69,935	48,795,357
425,646	42	128,304	6,340	4,246,141
490,728	44	69,945	4,264	3,297,235
323,173	134	161,412	5,933	4,803,905
437,574	55	164,410	5,666	4,376,331
343,251	39	50,916	5,714	4,180,615
620,520	47	105,265	5,146	3,400,225
501,677	47	111,462	5,218	3,650,390
633,600	52	117,629	6,150	3,896,603
419,907	56	100,769	7,435	3,636,135
525,756	76	115,505	6,223	3,922,593
491,609	54	158,736	6,281	4,811,325
643,387	56	269,652	5,565	4,573,859
30.87	3.70	69.87	-11.40	-4.94
66.36	9.80	-41.48	-11.75	-17.79

表30. 辦理建物登記及標示變更登記－按區域別分

區 域 別 Locality	建物登記 Registration of Buildings		建物標示變更登記 合 計 Total	
	總棟數 Total Buildings	總面積 (平方公尺) Total Area (m ²)	棟 數 Buildings	面 積 (平方公尺) Area (m ²)
九十九年十二月 Dec., 2010	183,133	33,475,186	14,702	6,596,849
臺灣省 Taiwan Prov.	142,068	28,005,330	13,172	5,728,618
臺北縣 Taipei C.	48,863	8,041,801	4,086	3,210,280
宜蘭縣 Yilan C.	2,664	504,635	139	21,026
桃園縣 Taoyuan C.	19,380	3,714,500	1,480	506,100
新竹縣 Hsinchu C.	4,311	849,955	181	111,932
苗栗縣 Miaoli C.	2,770	740,545	245	42,410
臺中縣 Taichung C.	8,897	2,131,746	1,725	270,893
彰化縣 Changhua C.	3,900	1,118,727	157	84,641
南投縣 Nantou C.	1,485	348,880	64	10,624
雲林縣 Yunlin C.	2,057	624,502	527	174,269
嘉義縣 Chiayi C.	1,188	265,419	89	55,058
臺南縣 Tainan C.	4,220	1,255,434	372	247,395
高雄縣 Kaohsiung C.	5,292	1,341,081	172	67,003
屏東縣 Pingtung C.	4,922	946,590	2,457	437,361
臺東縣 Taitung C.	713	116,115	24	3,034
花蓮縣 Hualien C.	2,053	381,857	60	9,557
澎湖縣 Penghu C.	285	41,312	13	1,296
基隆市 Keelung City	2,806	317,529	152	22,294
新竹市 Hsinchu City	3,817	1,163,492	139	137,037
臺中市 Taichung City	15,905	2,327,874	750	147,792
嘉義市 Chiayi City	1,541	234,864	124	19,303
臺南市 Tainan City	4,999	1,538,473	216	149,312
臺北市 Taipei City	29,526	3,252,645	968	467,074
高雄市 Kaohsiung City	11,343	2,181,678	561	401,001
福建省 Fuchien Prov.	196	35,533	1	155
金門縣 Kinmen C.	195	35,448	1	155
連江縣 Lienchiang C.	1	84	—	—

資料來源：直轄市、縣〔市〕政府。
 說明：1. 建物登記係指建物標示變更、所有權第一次、移轉及他項權利等各項登記之總計。
 2. 同表27說明3。

TABLE 30. REGISTRATION OF BUILDINGS AND CHANGE IN BUILDING DESCRIPTIONS - BY LOCALITY

Registration of Change in Building Descriptions				
分 割 Subdivision		合 併 Combination		重測、重劃
棟 數 Buildings	面 積 (平方公尺) Area (m ²)	棟 數 Buildings	面 積 (平方公尺) Area (m ²)	棟 數 Buildings
233	20,833	42	3,582	5,076
167	13,852	18	2,500	5,076
30	3,695	2	297	867
10	2,139	—	—	—
3	895	10	1,031	7
—	—	—	—	—
4	361	—	—	—
—	—	—	—	1,388
—	—	—	—	—
2	300	—	—	—
—	—	—	—	460
—	—	—	—	—
2	652	2	474	—
2	482	—	—	4
—	—	—	—	2,331
2	210	—	—	—
—	—	—	—	—
—	—	—	—	—
3	396	—	—	—
4	732	1	530	—
101	3,782	2	95	—
2	151	—	—	—
2	59	1	75	19
64	6,782	21	545	—
2	198	3	537	—
—	—	—	—	—
—	—	—	—	—

Source : County and City Government.
 Note : 1.Registration of Building contains Change in Building Descriptions, Initial Registration, Ownership Transfer and Other Rights.
 2. See Table 27 Note 3.

表30. 辦理建物登記及標示變更登記—按區域別分(續)

區 域 別 Locality	建物標示變更登記			
	Resurvey/Readjust	減 失 Reduction	門牌整編	
	面 積 (平方公尺) Area (㎡)	棟 數 Buildings	面 積 (平方公尺) Area (㎡)	棟 數 Buildings
九十九年十二月 Dec., 2010	822,917	1,062	262,619	2,668
臺灣省 Taiwan Prov.	822,917	758	206,673	2,390
臺北縣 Taipei C.	109,174	226	28,583	762
宜蘭縣 Yilan C.	—	60	6,235	43
桃園縣 Taoyuan C.	15,649	58	61,715	407
新竹縣 Hsinchu C.	—	10	4,273	51
苗栗縣 Miaoli C.	—	28	2,839	123
臺中縣 Taichung C.	204,669	18	13,908	162
彰化縣 Changhua C.	—	39	9,300	79
南投縣 Nantou C.	—	7	1,822	40
雲林縣 Yunlin C.	75,803	11	1,718	29
嘉義縣 Chiayi C.	—	27	10,762	30
臺南縣 Tainan C.	—	22	2,674	122
高雄縣 Kaohsiung C.	618	38	11,646	44
屏東縣 Pingtung C.	411,407	33	6,761	45
臺東縣 Taitung C.	—	4	331	9
花蓮縣 Hualien C.	—	19	3,475	17
澎湖縣 Penghu C.	—	5	421	2
基隆市 Keelung City	—	13	6,578	1
新竹市 Hsinchu City	—	20	16,915	48
臺中市 Taichung City	—	75	8,610	215
嘉義市 Chiayi City	—	20	4,384	87
臺南市 Tainan City	5,597	25	3,724	74
臺北市 Taipei City	—	225	28,633	256
高雄市 Kaohsiung City	—	78	27,157	22
福建省 Fuchien Prov.	—	1	155	—
金門縣 Kinmen C.	—	1	155	—
連江縣 Lienchiang C.	—	—	—	—

TABLE 30. REGISTRATION OF BUILDINGS AND CHANGE IN BUILDING DESCRIPTIONS - BY LOCALITY(CONT.)

Registration of Change in Building Descriptions				
Doorplate Reorganized	增修改建 Addition/Reconstruction	其 他 Others		
面 積 (平方公尺) Area (㎡)	棟 數 Buildings	面 積 (平方公尺) Area (㎡)	棟 數 Buildings	面 積 (平方公尺) Area (㎡)
643,387	56	269,652	5,565	4,573,859
605,620	50	262,605	4,713	3,814,451
94,899	7	1,572	2,192	2,972,061
6,428	4	1,321	22	4,903
261,357	6	4,300	989	161,152
8,400	3	74,010	117	25,249
13,640	4	8,417	86	17,153
26,401	6	12,254	151	13,661
20,408	4	18,189	35	36,745
5,606	1	114	14	2,783
4,295	2	4,116	25	88,337
8,053	1	1,055	31	35,188
15,439	1	887	223	227,269
5,468	3	1,260	81	47,530
8,502	4	4,967	44	5,724
1,431	—	—	9	1,062
3,221	—	—	24	2,862
220	—	—	6	656
72	—	—	135	15,248
59,633	2	10,233	64	48,994
42,776	1	5,455	356	87,075
9,420	—	—	15	5,348
9,950	1	114,455	94	15,452
34,485	5	6,511	397	390,118
3,282	1	537	455	369,291
—	—	—	—	—
—	—	—	—	—
—	—	—	—	—

表31. 辦理建物所有權登記—按月別分

年 (月) 別 Year (Month)	所有權第一次登記 Initial Registration		移 轉 合 計 Total	
	棟 數 Buildings	面 積 (平方公尺) Area (㎡)	棟 數 Buildings	面 積 (平方公尺) Area (㎡)
九十年 2001	140,902	42,912,239	382,625	66,782,016
九十一年 2002	121,827	38,764,385	478,186	74,368,984
九十二年 2003	114,011	30,174,265	487,474	74,154,087
九十三年 2004	131,025	35,542,701	549,799	69,003,394
九十四年 2005	149,591	39,293,677	544,191	65,231,028
九十五年 2006	173,608	41,887,128	554,291	67,564,960
九十六年 2007	172,459	42,111,856	524,640	62,608,453
九十七年 2008	154,254	39,243,064	495,566	56,971,045
九十八年 2009	108,469	29,153,907	513,886	57,303,050
十二月 Dec.	8,940	2,236,665	52,206	6,182,808
九十九年 2010	90,945	25,940,529	529,972	67,528,570
一月 Jan.	7,961	2,157,688	47,476	5,455,923
二月 Feb.	8,531	2,478,790	32,694	4,225,957
三月 Mar.	7,156	1,869,532	46,107	5,358,148
四月 Apr.	7,113	1,925,300	45,105	5,535,283
五月 May	6,817	1,890,084	45,957	5,285,651
六月 June	6,154	1,847,741	45,056	5,589,870
七月 July	8,127	3,043,342	44,127	5,604,310
八月 Aug.	8,445	2,012,892	38,645	4,804,148
九月 Sept.	6,134	1,765,488	40,123	4,981,422
十月 Oct.	8,281	2,194,787	43,921	7,462,879
十一月 Nov.	7,362	2,209,419	47,069	5,504,162
十二月 Dec.	8,864	2,545,465	53,692	7,720,816
較上月增減(%) VS. with Last Month	20.40	15.21	14.07	40.27
較上年同月增減(%) VS. with Last Year	-0.85	13.81	2.85	24.88

資料來源：直轄市、縣〔市〕政府。
說 明：贈與含夫妻贈與。

TABLE 31. REGISTRATION OF BUILDINGS' OWNERSHIP - BY MONTH

登 記 Registration of Ownership Transfer			
買 賣 Transaction		拍 賣 Auction	
棟 數 Buildings	面 積 (平方公尺) Area (㎡)	棟 數 Buildings	面 積 (平方公尺) Area (㎡)
259,494	41,113,974
320,285	50,343,124
349,706	53,898,390	57,899	7,986,912
418,187	50,350,125	54,717	7,576,439
434,888	49,805,656	33,295	5,187,249
450,167	52,403,259	25,467	4,342,050
414,641	47,043,756	25,596	3,454,754
379,326	41,798,194	24,954	3,477,782
388,298	40,482,955	28,713	3,909,106
38,657	4,087,699	2,464	382,459
406,689	45,248,134	22,178	3,976,586
35,802	3,911,843	2,375	334,872
24,658	2,884,338	1,608	249,548
34,880	3,782,498	2,078	303,270
34,130	3,684,425	2,001	290,449
36,097	3,881,512	1,975	412,446
34,893	3,875,317	2,114	710,672
34,300	4,108,471	1,717	247,283
29,256	3,400,759	1,566	340,031
30,872	3,348,828	1,605	346,520
33,601	3,678,729	1,589	252,272
37,013	4,054,689	1,775	242,594
41,187	4,636,725	1,775	246,629
11.28	14.35	0.00	1.66
6.54	13.43	-27.96	-35.51

Source : County and City Government.
Note : Gift include Gift from Spouse.

表31. 辦理建物所有權登記—按月別分(續)

年 (月) 別 Year (Month)	移 轉 登 記		
	繼 承 Inheritance	贈 與	
	棟 數 Buildings	面 積 (平方公尺) Area (㎡)	棟 數 Buildings
九十年 2001	25,388	5,467,986	27,528
九十一年 2002	27,738	5,057,577	28,281
九十二年 2003	31,433	4,523,740	31,702
九十三年 2004	33,710	4,043,582	30,116
九十四年 2005	32,732	3,933,954	29,553
九十五年 2006	32,737	3,935,925	29,323
九十六年 2007	34,700	4,088,960	31,418
九十七年 2008	35,766	4,351,335	31,760
九十八年 2009	36,579	4,313,528	33,256
十二月 Dec.	3,246	379,019	3,279
九十九年 2010	39,006	4,777,030	35,561
一月 Jan.	2,855	337,774	4,306
二月 Feb.	2,197	245,846	2,731
三月 Mar.	3,626	482,837	3,150
四月 Apr.	3,548	428,234	2,994
五月 May	3,166	381,198	2,790
六月 June	3,289	393,318	2,657
七月 July	3,465	410,464	2,760
八月 Aug.	3,528	445,751	2,609
九月 Sept.	3,058	364,242	2,621
十月 Oct.	3,163	370,911	2,638
十一月 Nov.	3,473	440,829	2,649
十二月 Dec.	3,638	475,626	3,656
較上月增減(%) VS. with Last Month	4.75	7.89	38.01
較上年同月增減(%) VS. with Last Year	12.08	25.49	11.50

TABLE 31. REGISTRATION OF BUILDINGS' OWNERSHIP - BY MONTH(CONT.)

Registration of Ownership Transfer		
Gift	其 他 Others	
面 積 (平方公尺) Area (㎡)	棟 數 Buildings	面 積 (平方公尺) Area (㎡)
5,409,407	70,215	14,790,649
4,934,638	101,882	14,033,645
4,166,299	16,734	3,578,745
3,599,854	13,069	3,433,394
3,400,119	13,723	2,904,050
3,309,494	16,597	3,574,233
3,678,186	18,285	4,342,797
3,646,743	23,760	3,696,991
3,720,376	27,040	4,877,085
365,357	4,560	968,275
4,118,483	26,538	9,408,337
512,045	2,138	359,390
332,879	1,500	513,347
354,677	2,373	434,865
329,222	2,432	802,954
296,796	1,929	313,699
285,377	2,103	325,186
385,412	1,885	452,680
300,644	1,686	316,964
312,189	1,967	609,642
288,867	2,930	2,872,100
313,133	2,159	452,917
407,242	3,436	1,954,594
30.05	59.15	331.56
11.46	-24.65	101.86

表32. 辦理建物所有權登記—按區域別分

區 域 別 Locality	所有權第一次登記 Initial Registration		移 轉 合 計 Total	
	棟 數 Buildings	面 積 (平方公尺) Area (㎡)	棟 數 Buildings	面 積 (平方公尺) Area (㎡)
九十九年十二月 Dec., 2010	8,864	2,545,465	53,692	7,720,816
臺 灣 省 Taiwan Prov.	7,708	2,315,982	40,888	6,192,190
臺北縣 Taipei C.	2,088	450,346	13,031	1,518,162
宜蘭縣 Yilan C.	145	96,311	838	113,964
桃園縣 Taoyuan C.	867	261,770	6,126	720,035
新竹縣 Hsinchu C.	508	133,861	1,220	172,182
苗栗縣 Miaoli C.	261	109,912	761	188,495
臺中縣 Taichung C.	500	196,470	2,251	603,452
彰化縣 Changhua C.	230	92,661	1,132	217,500
南投縣 Nantou C.	129	75,193	420	65,324
雲林縣 Yunlin C.	70	38,437	477	81,663
嘉義縣 Chiayi C.	56	14,027	354	59,537
臺南縣 Tainan C.	173	97,433	1,184	191,770
高雄縣 Kaohsiung C.	340	104,689	1,681	277,314
屏東縣 Pingtung C.	150	49,322	879	158,494
臺東縣 Taitung C.	36	14,735	248	32,946
花蓮縣 Hualien C.	99	36,223	718	81,501
澎湖縣 Penghu C.	20	4,138	105	12,437
基隆市 Keelung City	20	21,793	1,001	116,913
新竹市 Hsinchu City	218	51,724	1,125	132,487
臺中市 Taichung City	1,446	295,939	5,073	672,790
嘉義市 Chiayi City	87	22,628	512	64,561
臺南市 Tainan City	265	148,368	1,752	710,663
臺北市 Taipei City	828	136,903	9,078	733,826
高雄市 Kaohsiung City	251	82,971	3,693	790,169
福 建 省 Fuchien Prov.	77	9,610	33	4,631
金門縣 Kinmen C.	76	9,525	33	4,631
連江縣 Lienchiang C.	1	84	—	—

資料來源：直轄市、縣〔市〕政府。

TABLE 32. REGISTRATION OF BUILDINGS' OWNERSHIP - BY LOCALITY

登 記 Registration of Ownership Transfer			
買 賣 Transaction		拍 賣 Auction	
棟 數 Buildings	面 積 (平方公尺) Area (㎡)	棟 數 Buildings	面 積 (平方公尺) Area (㎡)
41,187	4,636,725	1,775	246,629
31,931	3,787,800	1,522	218,935
10,769	1,107,263	141	22,906
651	88,989	39	3,272
4,944	585,210	347	35,811
997	118,392	30	2,217
486	71,283	83	21,710
1,759	257,737	58	5,133
871	159,322	57	10,289
269	42,431	38	4,375
314	50,722	41	5,665
235	40,797	17	1,917
846	119,949	67	11,640
1,161	160,186	157	37,990
611	84,713	68	12,929
166	23,110	10	1,015
549	53,795	41	5,623
52	8,701	—	—
782	75,721	55	4,147
940	97,788	15	1,767
3,979	441,744	108	12,463
367	48,967	49	2,309
1,183	150,982	101	15,758
6,431	530,889	77	8,219
2,803	314,971	176	19,475
22	3,064	—	—
22	3,064	—	—
—	—	—	—

Source : County and City Government.

表32. 辦理建物所有權登記—按區域別分(續)

區 域 別 Locality	移 轉 登 記		
	繼 承 Inheritance		贈 與
	棟 數 Buildings	面 積 (平方公尺) Area (㎡)	棟 數 Buildings
九十九年十二月 Dec., 2010	3,638	475,626	3,656
臺灣省 Taiwan Prov.	2,673	367,088	2,549
臺北縣 Taipei C.	630	64,459	828
宜蘭縣 Yilan C.	71	10,462	65
桃園縣 Taoyuan C.	301	34,862	306
新竹縣 Hsinchu C.	43	5,016	62
苗栗縣 Miaoli C.	73	24,130	48
臺中縣 Taichung C.	176	31,845	150
彰化縣 Changhua C.	98	15,144	92
南投縣 Nantou C.	47	7,061	62
雲林縣 Yunlin C.	67	9,554	39
嘉義縣 Chiayi C.	63	8,883	29
臺南縣 Tainan C.	153	36,018	85
高雄縣 Kaohsiung C.	180	24,971	127
屏東縣 Pingtung C.	105	15,267	72
臺東縣 Taitung C.	44	4,755	24
花蓮縣 Hualien C.	57	10,365	55
澎湖縣 Penghu C.	40	2,439	13
基隆市 Keelung City	85	8,087	61
新竹市 Hsinchu City	60	9,042	62
臺中市 Taichung City	198	24,145	235
嘉義市 Chiayi City	45	5,072	40
臺南市 Tainan City	137	15,512	94
臺北市 Taipei City	695	75,301	875
高雄市 Kaohsiung City	263	32,231	228
福建省 Fuchien Prov.	7	1,006	4
金門縣 Kinmen C.	7	1,006	4
連江縣 Lienchiang C.	—	—	—

TABLE 32. REGISTRATION OF BUILDINGS' OWNERSHIP - BY LOCALITY(CONT.)

Registration of Ownership Transfer		
Gift	其 他 Others	
面 積 (平方公尺) Area (㎡)	棟 數 Buildings	面 積 (平方公尺) Area (㎡)
407,242	3,436	1,954,594
311,686	2,213	1,506,681
70,261	663	253,274
8,956	12	2,285
36,477	228	27,675
7,228	88	39,329
8,703	71	62,670
21,991	108	286,744
13,117	14	19,628
9,116	4	2,341
4,327	16	11,395
5,484	10	2,457
10,655	33	13,508
34,935	56	19,233
10,678	23	34,907
3,457	4	609
7,258	16	4,461
1,297	—	—
6,710	18	22,249
6,492	48	17,399
27,513	553	166,925
5,854	11	2,359
11,176	237	517,235
68,904	1,000	50,513
26,092	223	397,399
561	—	—
561	—	—
—	—	—

表33. 辦理建物他項權利登記－按月別分

年 (月) 別 Year (Month)	總 計 Grand Total		抵 押 Mortgage Rights			
			合 計 Total		設 定 Creation	
	棟 數 Buildings	面 積 (平方公尺) Area (m ²)	棟 數 Buildings	面 積 (平方公尺) Area (m ²)	棟 數 Buildings	面 積 (平方公尺) Area (m ²)
九 十 年 2001	1,029,713	163,955,876	1,024,895	161,363,063	459,059	72,837,900
九 十 一 年 2002	1,202,046	208,233,446	1,196,751	207,326,397	522,650	97,237,431
九 十 二 年 2003	1,120,376	162,225,638	1,120,236	162,186,073	551,563	75,378,683
九 十 三 年 2004	1,172,593	168,369,059	1,172,422	168,307,369	595,465	78,261,922
九 十 四 年 2005	1,295,402	183,102,428	1,295,102	183,057,134	644,213	88,577,431
九 十 五 年 2006	1,332,568	195,900,236	1,332,372	195,874,626	675,749	91,147,703
九 十 六 年 2007	1,163,416	171,650,562	1,163,123	171,615,986	593,865	83,664,146
九 十 七 年 2008	1,093,210	162,968,405	1,093,003	162,926,576	539,376	77,194,116
九 十 八 年 2009	1,094,299	165,253,479	1,094,062	165,217,558	523,342	74,923,439
十二月 Dec.	101,352	16,517,802	101,334	16,515,768	49,485	7,290,671
九十九年 2010	1,104,735	172,095,136	1,104,473	172,031,223	523,119	75,741,135
一 月 Jan.	87,987	14,105,390	87,965	14,091,391	42,616	7,058,762
二 月 Feb.	67,663	10,475,341	67,644	10,473,040	32,450	4,860,476
三 月 Mar.	92,284	14,770,233	92,265	14,762,871	45,255	6,527,650
四 月 Apr.	94,201	14,518,072	94,180	14,514,731	44,716	6,256,561
五 月 May	113,647	18,386,981	113,636	18,382,927	45,402	6,708,969
六 月 June	99,344	14,406,511	99,319	14,401,054	45,024	6,462,642
七 月 July	91,680	15,721,892	91,636	15,708,811	44,290	6,838,696
八 月 Aug.	84,244	13,332,696	84,221	13,329,455	40,444	6,221,791
九 月 Sept.	83,200	12,247,921	83,186	12,245,714	40,646	5,574,455
十 月 Oct.	88,826	13,680,537	88,809	13,678,456	43,708	5,896,827
十一 月 Nov.	95,784	13,837,504	95,764	13,833,061	47,306	6,129,970
十二月 Dec.	105,875	16,612,057	105,848	16,609,713	51,262	7,204,337
較上月增減(%) VS. with Last Month	10.54	20.05	10.53	20.07	8.36	17.53
較上年同月增減(%) VS. with Last Year	4.46	0.57	4.45	0.57	3.59	-1.18

資料來源：直轄市、縣〔市〕政府。

TABLE 33. REGISTRATION OF OTHER RIGHTS IN BUILDINGS
- BY MONTH

移 轉 Transfer	押 權 Mortgage Rights				其他權利 Others		
	變 更 Change		塗 銷 Cancellation				
	棟 數 Buildings	面 積 (平方公尺) Area (m ²)	棟 數 Buildings	面 積 (平方公尺) Area (m ²)	棟 數 Buildings	面 積 (平方公尺) Area (m ²)	棟 數 Buildings
23,034	2,993,907	147,746	28,013,930	395,056	57,517,326	4,818	2,592,813
29,610	4,873,695	133,262	33,873,870	511,229	71,341,400	5,295	907,049
17,905	4,629,049	49,721	12,211,979	501,047	69,966,363	140	39,565
36,554	7,158,462	43,342	11,672,627	497,061	71,214,358	171	61,690
70,071	10,068,133	50,866	10,357,303	529,952	74,054,267	300	45,294
68,400	13,711,893	50,034	12,914,307	538,189	78,100,722	196	25,610
32,013	5,840,732	50,187	11,949,873	487,058	70,161,235	293	34,576
42,183	5,567,108	59,681	12,969,425	451,763	67,195,926	207	41,829
43,835	5,121,812	72,592	17,711,600	454,293	67,460,708	237	35,921
359	98,509	6,694	1,847,743	44,796	7,278,846	18	2,034
40,379	5,151,441	66,211	18,388,416	474,764	72,750,230	262	63,913
280	138,555	5,302	1,170,900	39,767	5,723,173	22	14,000
444	258,698	5,440	1,088,513	29,310	4,265,353	19	2,301
125	82,055	6,173	1,532,145	40,712	6,621,020	19	7,362
4,856	601,452	4,713	1,342,538	39,895	6,314,179	21	3,341
21,762	2,154,748	5,445	1,336,642	41,027	8,182,568	11	4,054
9,477	972,037	4,866	1,362,805	39,952	5,603,570	25	5,457
531	141,523	5,090	2,028,851	41,725	6,699,741	44	13,081
1,370	175,257	5,280	1,559,913	37,127	5,372,494	23	3,241
640	137,600	5,061	1,632,378	36,839	4,901,281	14	2,207
341	47,455	6,290	1,677,100	38,470	6,057,074	17	2,080
215	112,415	6,067	1,381,182	42,176	6,209,496	20	4,443
338	329,648	6,484	2,275,448	47,764	6,800,280	27	2,344
57.21	193.24	6.87	64.75	13.25	9.51	35.00	-47.23
-5.85	234.64	-3.14	23.15	6.63	-6.57	50.00	15.25

Source : County and City Government.

表34. 辦理建物他項權利登記－按區域別分

區 域 別 Locality	總 計 Grand Total		抵 押 Mortgage Rights			
	棟 數 Buildings	面 積 (平方公尺) Area (sqm)	合 計 Total		設 定 Creation	
			棟 數 Buildings	面 積 (平方公尺) Area (sqm)	棟 數 Buildings	面 積 (平方公尺) Area (sqm)
九十九年十二月 Dec., 2010	105,875	16,612,057	105,848	16,609,713	51,262	7,204,337
臺灣省 Taiwan Prov.	80,300	13,768,541	80,280	13,766,682	39,048	5,898,163
臺北縣 Taipei C.	29,658	2,863,013	29,650	2,862,230	14,684	1,339,200
宜蘭縣 Yilan C.	1,542	273,335	1,540	273,105	737	127,885
桃園縣 Taoyuan C.	10,907	2,226,595	10,907	2,226,595	5,065	729,869
新竹縣 Hsinchu C.	2,402	431,980	2,402	431,980	1,307	239,554
苗栗縣 Miaoli C.	1,503	399,727	1,503	399,727	646	193,083
臺中縣 Taichung C.	4,421	1,060,931	4,419	1,060,766	2,096	460,020
彰化縣 Changhua C.	2,381	723,925	2,380	723,845	1,144	287,361
南投縣 Nantou C.	872	197,739	872	197,739	353	71,150
雲林縣 Yunlin C.	983	330,133	983	330,133	488	212,147
嘉義縣 Chiayi C.	689	136,797	689	136,797	333	71,287
臺南縣 Tainan C.	2,491	718,837	2,491	718,837	1,122	361,770
高雄縣 Kaohsiung C.	3,099	892,075	3,098	891,925	1,478	267,059
屏東縣 Pingtung C.	1,436	301,412	1,436	301,412	695	131,652
臺東縣 Taitung C.	405	65,400	404	65,381	198	32,884
花蓮縣 Hualien C.	1,176	254,575	1,175	254,507	406	60,063
澎湖縣 Penghu C.	147	23,440	147	23,440	73	13,158
基隆市 Keelung City	1,633	156,529	1,633	156,529	766	68,851
新竹市 Hsinchu City	2,335	842,244	2,335	842,244	1,177	255,735
臺中市 Taichung City	8,636	1,211,353	8,634	1,211,136	4,582	626,146
嘉義市 Chiayi City	818	128,371	818	128,371	386	64,099
臺南市 Tainan City	2,766	530,129	2,764	529,981	1,312	285,188
臺北市 Taipei City	18,652	1,914,843	18,645	1,914,357	9,049	890,774
高雄市 Kaohsiung City	6,838	907,538	6,838	907,538	3,116	404,183
福建省 Fuchien Prov.	85	21,136	85	21,136	49	11,217
金門縣 Kinmen C.	85	21,136	85	21,136	49	11,217
連江縣 Lienchiang C.	—	—	—	—	—	—

資料來源：直轄市、縣〔市〕政府。

TABLE 34. REGISTRATION OF OTHER RIGHTS IN BUILDINGS
- BY LOCALITY

移 轉 Transfer	押 權 Mortgage Rights					其他權利 Others	
	變 更 Change		塗 銷 Cancellation				
	棟 數 Buildings	面 積 (平方公尺) Area (sqm)	棟 數 Buildings	面 積 (平方公尺) Area (sqm)	棟 數 Buildings	面 積 (平方公尺) Area (sqm)	棟 數 Buildings
338	329,648	6,484	2,275,448	47,764	6,800,280	27	2,344
316	327,751	4,246	1,888,461	36,670	5,652,307	20	1,859
18	1,486	1,255	207,551	13,693	1,313,993	8	783
4	257	151	25,413	648	119,550	2	230
11	2,075	839	376,373	4,992	1,118,278	—	—
50	8,940	90	35,891	955	147,595	—	—
6	612	106	73,534	745	132,498	—	—
81	76,020	370	127,455	1,872	397,270	2	165
5	850	171	80,648	1,060	354,986	1	79
9	19,625	70	15,111	440	91,853	—	—
3	711	12	6,570	480	110,705	—	—
5	761	23	6,330	328	58,419	—	—
9	1,892	115	62,475	1,245	292,700	—	—
4	1,780	181	318,819	1,435	304,267	1	150
17	2,987	52	44,931	672	121,843	—	—
4	617	18	4,314	184	27,566	1	19
2	224	132	116,340	635	77,880	1	68
—	—	4	677	70	9,605	—	—
5	660	50	11,749	812	75,269	—	—
60	202,489	111	209,580	987	174,440	—	—
15	4,666	344	107,489	3,693	472,835	2	217
6	895	30	7,449	396	55,928	—	—
2	206	122	49,761	1,328	194,827	2	148
16	1,301	1,648	303,508	7,932	718,775	7	485
6	596	580	81,679	3,136	421,079	—	—
—	—	10	1,800	26	8,119	—	—
—	—	10	1,800	26	8,119	—	—
—	—	—	—	—	—	—	—

Source : County and City Government.

表35. 測量案件統計

TABLE 35. LAND SURVEY CASES

年 (月) 別 Year (Month)	合 計 Total			土地複丈 Land Revision Survey		
	件數 Cases	筆(棟)數 Plots / Buildings	面積 (平方公尺) Area (m ²)	件數 Cases	筆數 Plots	面積 (平方公尺) Area (m ²)
九十年 2001	...	745,627	1,391,255,385	...	473,359	1,212,390,123
九十一年 2002	381,511	757,488	1,197,792,841	216,519	528,288	1,010,445,789
九十二年 2003	420,136	816,483	2,432,807,851	240,805	578,770	1,153,123,416
九十三年 2004	456,627	893,648	2,034,964,797	254,936	628,843	1,194,085,902
九十四年 2005	483,046	867,431	1,421,889,525	254,177	608,843	1,133,184,381
九十五年 2006	505,498	882,935	1,498,065,217	266,878	609,768	1,013,489,842
九十六年 2007	522,896	908,657	1,737,272,003	271,041	617,823	1,204,631,832
九十七年 2008	466,611	820,347	1,325,596,039	242,172	546,296	1,013,706,005
九十八年 2009	412,105	759,545	1,347,653,201	241,083	556,902	977,763,493
十二月 Dec.	36,055	69,889	145,263,715	22,800	54,213	116,153,116
九十九年 2010	437,385	866,273	1,444,846,002	276,143	653,187	1,214,434,043
一月 Jan.	35,676	62,886	105,787,611	20,549	46,139	86,010,850
二月 Feb.	25,237	46,362	81,199,007	15,433	35,336	72,610,343
三月 Mar.	38,350	71,054	117,493,456	25,556	56,320	97,780,568
四月 Apr.	35,377	66,624	114,008,788	23,915	52,960	99,748,171
五月 May	33,470	65,157	98,137,973	22,095	49,440	81,957,975
六月 June	36,872	69,568	111,142,976	22,553	52,717	94,050,025
七月 July	37,768	71,586	117,630,665	23,213	53,326	101,421,614
八月 Aug.	36,839	74,191	132,091,311	23,436	58,321	94,872,609
九月 Sept.	36,782	89,029	127,873,636	22,312	51,828	93,922,560
十月 Oct.	40,347	87,981	147,090,629	25,245	69,685	131,189,989
十一月 Nov.	38,972	81,940	135,041,016	25,310	65,873	118,251,240
十二月 Dec.	41,695	79,895	157,348,935	26,526	61,242	142,618,099
較上月增減(%) VS. with Last Month	6.99	-2.50	16.52	4.80	-7.03	20.61
較上年同月增減(%) VS. with Last Year	15.64	14.32	8.32	16.34	12.97	22.78

資料來源：直轄市、縣(市)政府。
 說明：1. 測量案件91年起含地目變更。
 2. 土地複丈包括分割、合併、繼界，91年起包括法院囑託及其他。
 3. 建物測量包括一般案件、建物門牌基地號勘丈、建物滅失及法院囑託。
 4. 核發謄本數包括地籍圖及建物測量成果圖。

建物測量 Building Survey			地目變更 Changes in Land Category			核發謄本 Maps Issued		
件數 Cases	棟數 Buildings	面積 (平方公尺) Area (m ²)	件數 Cases	筆數 Plots	面積 (平方公尺) Area (m ²)	件數 Cases	筆(棟)數 Plots / Buildings	張數 Sheets
...	272,268	178,865,262
162,040	221,387	184,455,636	2,952	7,813	2,891,416	2,894,556	5,372,769	25,918,410
176,444	228,883	1,276,297,351	2,887	8,830	3,387,084	2,981,238	5,668,946	5,518,055
198,438	255,752	836,874,512	3,253	9,053	4,004,384	3,177,971	6,955,320	6,322,996
225,904	248,667	271,123,781	2,965	9,921	17,581,362	3,296,512	7,911,062	6,124,988
235,373	263,898	482,441,405	3,247	9,269	2,133,970	3,152,437	7,460,514	5,752,847
248,477	282,032	530,300,047	3,378	8,802	2,340,124	2,556,650	6,052,952	4,804,654
222,072	268,965	310,687,539	2,367	5,086	1,202,495	2,077,326	4,986,365	3,752,508
169,701	199,848	368,973,019	1,321	2,795	916,689	1,889,195	6,041,719	3,463,282
13,158	15,506	29,054,878	97	170	55,721	174,715	577,606	278,437
158,250	207,628	228,545,612	2,992	5,458	1,866,348	2,020,952	8,623,537	3,363,987
15,029	16,607	19,714,985	98	140	61,776	161,517	595,737	269,969
9,518	10,333	8,416,152	286	693	172,512	105,364	330,810	170,713
12,693	14,363	19,610,001	101	371	102,887	197,706	569,316	330,822
11,358	13,403	14,200,755	104	261	59,862	180,528	700,096	298,139
11,236	15,323	16,082,825	139	394	97,173	173,349	621,000	311,232
14,176	16,533	17,009,306	143	318	83,645	170,965	554,624	279,131
14,273	17,854	16,068,799	282	406	140,252	172,025	613,359	280,047
13,077	15,410	37,023,279	326	460	195,423	167,943	617,686	271,660
14,393	37,040	33,904,791	77	161	46,285	160,451	650,575	285,479
14,340	17,278	15,761,868	762	1,018	138,771	164,369	881,340	267,859
13,485	15,600	16,693,058	177	467	96,717	176,820	1,240,279	290,489
14,672	17,884	14,059,793	497	769	671,044	189,915	1,248,715	308,447
8.80	14.64	-15.77	180.79	64.67	593.82	7.41	0.68	6.18
11.51	15.34	-51.61	412.37	352.35	1,104.29	8.70	116.19	10.78

Source : County and City Government.
 Note : 1. From 2002, Land Survey Cases include Changes in Land Category.
 2. Land Revision Survey contains Land Subdivision, Combination, Clear boundary and include court entrustment and others since 2002.
 3. Constructional Improvement Survey contains general cases, house/land number survey, building reduction and court entrustment.
 4. Maps issued contains Cadastral Maps and Constructional Survey Maps.

表36. 都市地價指數—1. 總指數

TABLE 36. INDICES OF URBAN LAND PRICE - 1. GENERAL INDEX

基期：97年3月31日=100

Base Period : 2008/3/31=100

區 域 別	96年 3月31日	96年 9月30日	97年 3月31日	97年 9月30日	98年 3月31日	98年 9月30日	99年 3月31日	99年 9月30日
Locality	2007/ 3/31	2007/ 9/30	2008/ 3/31	2008/ 9/30	2009/ 3/31	2009/ 9/30	2010/ 3/31	2010/ 9/30
總平均 Average	97.67	98.92	100.00	100.51	99.18	100.38	102.75	105.93
臺灣省 Taiwan Prov.	98.73	99.54	100.00	100.06	98.62	99.46	100.88	103.39
臺北縣 Taipei C.	95.96	98.37	100.00	101.03	99.23	101.00	105.37	112.73
宜蘭縣 Yilan C.	99.55	99.88	100.00	100.03	99.64	99.78	100.75	101.56
桃園縣 Taoyuan C.	99.74	99.90	100.00	99.54	98.77	99.03	100.30	101.59
新竹縣 Hsinchu C.	97.75	98.14	100.00	101.15	99.92	100.83	101.50	105.43
苗栗縣 Miaoli C.	100.84	100.06	100.00	99.18	99.79	99.01	100.00	100.08
臺中縣 Taichung C.	99.34	100.11	100.00	99.50	97.68	98.20	98.02	98.41
彰化縣 Changhua C.	103.87	101.40	100.00	99.53	96.92	96.91	97.91	100.51
南投縣 Nantou C.	101.98	100.76	100.00	99.14	97.42	97.08	97.39	96.94
雲林縣 Yunlin C.	100.91	100.70	100.00	99.74	98.94	98.35	97.84	97.80
嘉義縣 Chiayi C.	101.64	101.30	100.00	99.43	97.41	97.20	97.81	99.34
臺南縣 Tainan C.	102.55	101.05	100.00	98.93	99.85	101.06	101.01	101.06
高雄縣 Kaohsiung C.	99.86	100.47	100.00	99.43	96.88	97.18	98.08	99.18
屏東縣 Pingtung C.	99.62	99.95	100.00	99.61	98.74	98.31	98.83	100.06
臺東縣 Taitung C.	102.68	101.04	100.00	99.30	98.74	97.43	96.84	97.13
花蓮縣 Hualien C.	100.35	100.23	100.00	98.85	98.50	98.39	98.42	98.62
澎湖縣 Penghu C.	97.24	97.80	100.00	100.76	99.93	101.95	103.09	103.80
基隆市 Keelung City	97.70	99.04	100.00	100.37	99.46	99.74	100.38	101.44
新竹市 Hsinchu City	97.31	97.73	100.00	100.58	99.29	99.62	100.30	101.48
臺中市 Taichung City	97.13	98.87	100.00	100.00	97.73	98.66	100.70	102.58
嘉義市 Chiayi City	99.28	99.92	100.00	100.92	100.21	100.76	100.87	101.15
臺南市 Tainan City	100.64	100.72	100.00	100.10	98.58	98.74	99.65	100.23
臺北市 Taipei City	94.97	97.42	100.00	101.29	100.01	102.06	106.46	111.26
高雄市 Kaohsiung City	98.72	99.15	100.00	100.74	99.94	100.20	101.02	102.24
福建省 Fuchien Prov.	—	—	—	—	—	—	—	—
金門縣 Kinmen C.	104.04	99.91	100.00	100.73	100.52	100.57	107.22	108.53
連江縣 Lienchiang C.	101.42	102.03	100.00	101.01	100.69	100.68	98.57	100.29

表36. 都市地價指數—2. 使用分區指數

TABLE 36. INDICES OF URBAN LAND PRICE - 2. USING DISTRICT INDEX

計算期：99年9月30日

Count Period : 2010/9/30

基 期：97年3月31日

Base Period : 2008/3/31

區 域 別	總指數	住宅區	商業區	工業區
Locality	General Index	Residential Index	Commercial Index	Industrial Index
總平均 Average	105.93	106.43	105.59	102.86
臺灣省 Taiwan Prov.	103.39	104.10	101.46	101.48
臺北縣 Taipei C.	112.73	114.10	111.45	106.25
宜蘭縣 Yilan C.	101.56	101.76	100.13	101.59
桃園縣 Taoyuan C.	101.59	102.17	99.46	100.91
新竹縣 Hsinchu C.	105.43	107.13	101.54	101.37
苗栗縣 Miaoli C.	100.08	100.35	97.99	100.70
臺中縣 Taichung C.	98.41	98.52	98.10	98.24
彰化縣 Changhua C.	100.51	100.60	98.81	102.90
南投縣 Nantou C.	96.94	97.48	95.58	95.68
雲林縣 Yunlin C.	97.80	98.70	95.75	95.55
嘉義縣 Chiayi C.	99.34	99.34	97.60	102.77
臺南縣 Tainan C.	101.06	102.29	99.20	98.30
高雄縣 Kaohsiung C.	99.18	99.22	99.81	98.72
屏東縣 Pingtung C.	100.06	100.46	98.64	98.26
臺東縣 Taitung C.	97.13	97.49	94.82	99.39
花蓮縣 Hualien C.	98.62	98.70	98.91	96.85
澎湖縣 Penghu C.	103.80	104.41	103.48	99.54
基隆市 Keelung City	101.44	101.57	101.65	99.77
新竹市 Hsinchu City	101.48	101.16	102.37	101.72
臺中市 Taichung City	102.58	103.44	100.00	102.28
嘉義市 Chiayi City	101.15	101.54	99.69	100.73
臺南市 Tainan City	100.23	100.48	100.68	95.54
臺北市 Taipei City	111.26	111.72	110.32	110.78
高雄市 Kaohsiung City	102.24	102.99	101.50	99.50
福建省 Fuchien Prov.	—	—	—	—
金門縣 Kinmen C.	108.53	107.49	111.47	111.45
連江縣 Lienchiang C.	100.29	100.27	100.35	—

資料來源：本部地政司。

Source : Dept. of Land Adm. of MOI.

表37. 警察機關受(處)理刑事案件

年(月)別 Year (Month)	發生件數(包括補報數)(件) Offenses Known to the Police (Cases)				破獲件數(包括 Offenses Cleared	
	合計 Total	竊盜 Larceny	暴力 犯罪 Violent Crime	其他 刑案 Others	合計 Total	竊盜 Larceny
九十年 2001	490,736	338,063	14,327	138,346	271,128	154,811
九十一年 2002	503,389	340,536	14,895	147,958	297,816	179,164
九十二年 2003	494,755	330,655	12,966	151,134	290,962	178,280
九十三年 2004	522,305	330,320	12,706	179,279	313,848	179,270
九十四年 2005	555,109	328,154	14,301	212,654	346,677	187,938
九十五年 2006	512,788	281,561	12,226	219,001	342,329	164,557
九十六年 2007	491,815	241,091	9,534	241,190	367,001	150,108
九十七年 2008	453,439	209,351	8,117	235,971	350,497	133,823
九十八年 2009	386,075	155,151	6,764	224,160	311,648	102,224
十二月 Dec.	29,844	12,163	438	17,243	22,489	6,709
九十九年 2010	371,934	142,774	5,312	223,848	296,500	92,076
一月 Jan.	29,403	11,495	401	17,507	20,209	4,840
二月 Feb.	34,191	14,871	456	18,864	35,989	17,085
三月 Mar.	34,018	12,546	490	20,982	26,033	6,875
四月 Apr.	29,978	12,066	395	17,517	23,901	7,461
五月 May	32,195	12,641	475	19,079	25,236	7,819
六月 June	29,524	11,226	446	17,852	23,452	7,073
七月 July	31,612	11,689	480	19,443	25,006	7,159
八月 Aug.	33,625	11,872	563	21,190	26,671	7,308
九月 Sept.	30,626	11,772	462	18,392	24,338	7,495
十月 Oct.	30,650	11,681	405	18,564	24,342	7,607
十一月 Nov.	28,569	10,703	393	17,473	22,422	6,840
十二月 Dec.	27,543	10,212	346	16,985	18,901	4,514
較上月增減(%) VS. with Last Month	-3.59	-4.59	-11.96	-2.79	-15.70	-34.01
較上年同月增減(%) VS. with Last Year	-7.71	-16.04	-21.00	-1.50	-15.95	-32.72

資料來源：本部警政署。
說明：竊盜包括重大、普通、汽車、機車竊盜。

TABLE 37. OFFENSES HANDLED BY POLICE ORGANIZATIONS

破積案(件) (Cases)		嫌疑犯人數(人) Offenders (Persons)				刑案 發生率 (件/十萬人) Crime Rate (Cases/ 100,000P.)	犯人口率 (人/十萬人) Offender Rate (Persons/ 100,000P.)	破獲率 (%) Clearance Rate
暴力 犯罪 Violent Crime	其他 刑案 Others	合計 Total	竊盜 Larceny	暴力 犯罪 Violent Crime	其他 刑案 Others			
8,584	107,733	180,527	40,178	9,595	130,754	2,196.56	808.05	55.25
10,145	108,507	185,751	40,721	9,488	135,542	2,240.95	826.91	59.16
9,277	103,405	158,687	34,786	8,580	115,321	2,192.80	703.32	58.81
7,924	126,654	176,975	35,031	7,441	134,503	2,306.30	781.46	60.09
8,477	150,262	207,425	39,374	7,508	160,543	2,442.21	912.57	62.45
7,902	169,870	229,193	39,927	7,978	181,288	2,246.76	1,004.20	66.76
7,154	209,739	265,860	42,053	7,529	216,278	2,146.03	1,160.08	74.62
6,493	210,181	271,186	42,364	6,843	221,979	1,971.67	1,179.19	77.30
5,726	203,698	261,973	35,585	6,139	220,249	1,672.88	1,135.14	80.72
438	15,342	21,242	2,499	450	18,293	129.11	91.90	75.36
4,684	199,740	269,340	37,554	5,365	226,421	1,607.25	1,163.91	79.72
280	15,089	18,763	2,033	321	16,409	127.16	81.15	68.73
527	18,377	28,580	6,805	598	21,177	147.85	123.58	105.26
380	18,778	23,192	2,765	477	19,950	147.08	100.27	76.53
357	16,083	20,600	2,993	397	17,210	129.59	89.05	79.73
375	17,042	22,474	3,071	463	18,940	139.17	97.15	78.38
389	15,990	22,025	2,854	411	18,760	127.60	95.19	79.43
405	17,442	23,002	2,889	444	19,669	136.61	99.40	79.10
532	18,831	24,465	3,016	508	20,941	145.29	105.71	79.32
391	16,452	21,738	3,107	441	18,190	132.32	93.92	79.47
413	16,322	22,164	2,975	478	18,711	132.41	95.75	79.42
355	15,227	23,985	2,852	458	20,675	123.39	103.59	78.48
280	14,107	18,352	2,194	369	15,789	118.93	79.24	68.62
-21.13	-7.36	-23.49	-23.07	-19.43	-23.63	-4.46	-24.35	-9.86
-36.07	-8.05	-13.61	-12.20	-18.00	-13.69	-10.19	-12.66	-6.73

Source : National Police Agency, MOI.
Note : Theft includes Larceny, Serious, Motor Vehicle and Motorcycle Theft.

表38. 警察機關受(處)理暴力犯罪

年 (月) 別 Year (Month)	發生件數(包括補報數) (件) Offenses Known to the Police (Cases)						破獲件數 Offenses	
	合計 Total	重大恐 嚇取財 /Extortion	擄人 勒贖 Kidnap- ping for Ransom	強盜 搶奪 Robbery & Forceful Taking	重傷害及 故意殺人 Mayhem & Murder	強制 性交 Rape	合計 Total	重大恐 嚇取財 /Extortion
九十年 2001	14,327	35	76	10,959	1,132	2,125	8,584	27
九十一年 2002	14,895	35	83	11,250	1,238	2,289	10,145	26
九十二年 2003	12,966	45	73	9,236	1,167	2,445	9,277	33
九十三年 2004	12,706	23	80	9,525	977	2,101	7,924	19
九十四年 2005	14,301	31	65	11,022	948	2,235	8,477	23
九十五年 2006	12,226	24	64	8,911	967	2,260	7,902	12
九十六年 2007	9,534	24	38	6,059	926	2,487	7,154	28
九十七年 2008	8,117	10	29	4,925	834	2,319	6,493	7
九十八年 2009	6,764	5	18	3,799	869	2,073	5,726	4
十二月 Dec.	438	—	1	236	74	127	438	—
九十九年 2010	5,312	9	19	2,557	768	1,959	4,684	8
一月 Jan.	401	2	2	205	56	136	280	1
二月 Feb.	456	—	1	231	77	147	527	1
三月 Mar.	490	—	1	245	72	172	380	—
四月 Apr.	395	1	—	189	58	147	357	—
五月 May	475	1	2	215	58	199	375	1
六月 June	446	—	1	229	40	176	389	—
七月 July	480	2	—	266	56	156	405	—
八月 Aug.	563	1	4	271	99	188	532	—
九月 Sept.	462	1	2	212	70	177	391	4
十月 Oct.	405	—	1	180	72	152	413	—
十一月 Nov.	393	—	2	173	57	161	355	—
十二月 Dec.	346	1	3	141	53	148	280	1
較上月增減(%) VS. with Last Month	-11.96	—	50.00	-18.50	-7.02	-8.07	-21.13	—
較上年同月增減(%) VS. with Last Year	-21.00	—	200.00	-40.25	-28.38	16.54	-36.07	—

資料來源：本部警政署。

說明：強制性交包括強制性交(單一嫌疑犯)、共同強制性交(嫌疑犯二人以上)及對幼性交。

TABLE 38. VIOLENT CRIME HANDLED BY POLICE ORGANIZATIONS

(包括破積案) (件) Cleared (Cases)				嫌疑犯人數 (人) Offenders (Persons)					
擄人 勒贖 Kidnap- ping for Ransom	強盜 搶奪 Robbery & Forceful Taking	重傷害及 故意殺人 Mayhem & Murder	強制 性交 Rape	合計 Total	恐嚇 取財 /Extortion	擄人 勒贖 Kidnap- ping for Ransom	強盜 搶奪 Robbery & Forceful Taking	重傷害及 故意殺人 Mayhem & Murder	強制 性交 Rape
74	5,527	1,009	1,947	9,595	30	236	5,678	1,651	2,000
73	6,796	1,135	2,115	9,488	35	210	5,183	1,933	2,127
72	5,739	1,099	2,334	8,580	28	217	4,088	1,936	2,311
76	4,935	907	1,987	7,441	30	238	3,555	1,662	1,956
66	5,515	889	1,984	7,508	45	226	3,767	1,525	1,945
61	4,791	919	2,119	7,978	22	240	3,731	1,802	2,183
40	3,794	890	2,402	7,529	38	176	3,305	1,605	2,405
29	3,373	819	2,265	6,843	8	97	2,995	1,421	2,322
18	2,856	850	1,998	6,139	11	82	2,486	1,504	2,056
1	218	70	149	450	—	3	173	126	148
18	2,026	764	1,868	5,365	6	74	1,911	1,452	1,922
1	116	56	106	321	1	4	136	82	98
1	264	80	181	598	—	5	236	178	179
2	183	67	128	477	—	6	173	167	131
—	153	56	148	397	—	—	139	109	149
2	118	59	195	463	1	5	128	113	216
—	187	48	154	411	—	4	141	109	157
1	178	53	173	444	—	4	190	71	179
3	258	95	176	508	—	10	193	133	172
2	159	71	155	441	3	12	138	124	164
1	166	73	173	478	—	4	154	145	175
3	128	54	170	458	—	13	142	116	187
2	116	52	109	369	1	7	141	105	115
-33.33	-9.38	-3.70	-35.88	-19.43	—	-46.15	-0.70	-9.48	-38.50
100.00	-46.79	-25.71	-26.85	-18.00	—	133.33	-18.50	-16.67	-22.30

Source : National Police Agency, MOI.

Note : Rape includes Joint Rape and Child Rape.

表39. 警察機關查獲少年嫌疑犯人數

單位：人

年 (月) 別 Year (Month)	總 計 (12-18歲 未滿) Grand Total	竊 盜 Larceny	暴	
			合 計 Total	重大恐嚇取財 Serious Intimidation /Extortion
九 十 年 2001	16,939	8,799	1,611	1
九 十 一 年 2002	15,659	7,769	1,394	1
九 十 二 年 2003	12,331	6,498	1,129	—
九 十 三 年 2004	10,540	4,859	1,092	3
九 十 四 年 2005	9,620	4,566	895	4
九 十 五 年 2006	10,384	4,689	1,155	1
九 十 六 年 2007	10,881	4,285	872	2
九 十 七 年 2008	11,283	3,940	845	1
九 十 八 年 2009	10,762	3,882	829	—
十二月 Dec.	752	269	56	—
九十九年 2010	11,102	4,086	700	—
一 月 Jan.	682	222	36	—
二 月 Feb.	1,387	754	94	—
三 月 Mar.	783	253	77	—
四 月 Apr.	836	318	57	—
五 月 May	878	315	60	—
六 月 June	818	312	43	—
七 月 July	1,005	375	50	—
八 月 Aug.	1,077	354	51	—
九 月 Sept.	902	334	39	—
十 月 Oct.	934	325	72	—
十一月 Nov.	1,044	316	65	—
十二月 Dec.	756	208	56	—
較上月增減(%) VS. with Last Month	-27.59	-34.18	-13.85	—
較上年同月增減(%) VS. with Last Year	0.53	-22.68	0.00	—

資料來源：本部警政署。
說 明：竊盜包括重大、普通、汽車、機車竊盜；強制性交包括強制性交(單一嫌疑犯)、共同強制性交(二人以上嫌疑犯)及對幼性交。

TABLE 39. JUVENILE OFFENDERS HANDLED BY POLICE ORGANIZATIONS

Unit: Persons

力 犯 罪 Violent Crime				其他犯罪 Others	少年嫌疑犯 占總嫌疑犯 比率 (%) Juvenile Offenders to the All
擄人勒贖 Kidnapping for Ransom	強盜搶奪 Robbery & Forceful Taking	重傷害及 故意殺人 Mayhem & Murder	強制性交 Rape		
19	1,000	225	366	6,529	9.38
6	756	297	334	6,496	8.43
16	480	239	394	4,704	7.77
15	432	285	357	4,589	5.96
2	373	234	282	4,159	4.64
15	449	312	378	4,540	4.53
16	286	226	342	5,724	4.09
1	274	171	398	6,498	4.16
8	255	192	374	6,051	4.11
1	19	16	20	427	3.54
3	158	177	362	6,316	4.12
—	11	2	23	424	3.63
—	25	35	34	539	4.85
—	19	34	24	453	3.38
—	13	17	27	461	4.06
—	10	5	45	503	3.91
—	11	3	29	463	3.71
1	7	10	32	580	4.37
—	14	9	28	672	4.40
—	8	7	24	529	4.15
—	11	28	33	537	4.21
—	16	11	38	663	4.35
2	13	16	25	492	4.12
—	-18.75	45.45	-34.21	-25.79	-0.23
100.00	-31.58	0.00	25.00	15.22	0.58

Source: National Police Agency, MOI.
Note: Theft includes Larceny, Serious, Motor Vehicle and Motorcycle Theft; Rape includes Joint Rape and Child Rape.

表40. 警察機關檢肅毒品統計

年 (月) 別 Year (Month)	違反毒品危害防制條例 Violation of the Narcotics Endangerment Prevention Act		毒品數量 (公斤)				
	發生 件數 Offenses (Cases)	嫌疑犯 人數 Offenders (Persons)	合計 Total	第一級毒品			
				小計 Subtotal	海洛因 Heroin	嗎啡 Morphine	鴉片 Opium
九十年 2001	29,118	34,434	1,479.53	107.69	102.07	0.06	—
九十一年 2002	25,612	30,643	779.88	442.65	438.28	0.06	0.00
九十二年 2003	25,480	28,921	2,253.23	255.04	254.81	0.04	—
九十三年 2004	37,347	40,136	3,852.61	360.12	358.88	0.07	0.00
九十四年 2005	49,452	51,376	8,926.53	228.45	228.20	0.11	0.00
九十五年 2006	45,405	47,257	2,480.21	247.46	246.46	0.02	0.00
九十六年 2007	52,835	53,681	4,997.38	154.76	153.05	0.02	0.01
九十七年 2008	52,457	52,762	7,003.47	127.85	127.83	0.01	0.00
九十八年 2009	44,913	47,400	12,131.88	91.57	90.73	0.82	0.00
十二月 Dec.	3,073	3,227	598.88	8.47	8.47	—	—
九十九年 2010	48,318	51,078	5,346.79	59.53	58.48	0.01	0.00
一月 Jan.	2,868	3,118	1,087.16	6.36	6.35	0.01	—
二月 Feb.	4,837	5,079	1,177.84	5.81	5.81	0.00	—
三月 Mar.	4,331	4,448	481.75	6.64	6.64	0.00	—
四月 Apr.	3,911	4,178	255.70	2.75	2.75	0.00	—
五月 May	4,005	4,290	457.77	6.21	5.19	0.00	0.00
六月 June	3,237	3,434	149.42	3.82	3.82	0.00	—
七月 July	4,917	5,170	270.49	5.46	5.46	0.00	0.00
八月 Aug.	5,089	5,424	250.98	5.88	5.88	0.00	—
九月 Sept.	4,130	4,339	280.09	3.39	3.39	0.00	—
十月 Oct.	4,062	4,258	439.77	9.27	9.27	—	—
十一月 Nov.	4,082	4,344	238.79	2.27	2.26	0.00	—
十二月 Dec.	2,849	2,996	257.04	1.66	1.66	—	—
較上月增減(%) VS. with Last Month	-30.21	-31.03	7.64	-26.83	-26.60	-100.00	—
較上年同月增減(%) VS. with Last Year	-7.29	-7.16	-57.08	-80.38	-80.39	—	—

資料來源：本部警政署。

說明：1. 91年起，第三級毒品增列K他命。
2. 98年起，第三、四級毒品犯罪方法別新增「持有」。

TABLE 40. OFFENSES OF NARCOTIC DRUGS

1st Class 古柯鹼 及其他 Cocain & Others	Narcotic Drugs (Kilogram)						第三級 (低含量可 待因、FM2 、K他命等) 3rd Class	第四級 4th Class	其他 (種子等) Others
	第二級毒品 2nd Class								
	小計 Subtotal	罌粟 Opium Poppy	大麻 Marijuana	安非他命 Amphetamin	其他 Others				
5.56	1,366.07	40.03	61.73	1,231.59	32.72	5.76	—	0.01	
4.31	288.16	0.00	6.30	217.92	63.94	39.98	—	9.08	
0.19	1,568.61	0.03	84.26	1,097.31	387.01	429.49	—	0.10	
1.16	3,261.55	—	24.78	3,006.17	230.61	230.56	—	0.37	
0.14	2,165.71	0.00	39.65	2,009.94	116.11	5,591.54	940.19	0.64	
0.98	649.72	—	44.37	504.90	100.45	857.26	669.12	56.65	
1.69	261.00	—	29.34	197.46	34.20	1,829.87	828.66	1,923.09	
0.01	2,559.76	—	18.67	2,528.00	13.09	2,187.64	2,128.13	0.09	
0.02	1,744.95	—	304.77	1,311.45	128.72	9,426.37	864.52	4.48	
0.00	382.77	—	6.32	374.64	1.81	88.91	118.73	0.01	
1.04	894.51	0.00	35.56	837.64	21.31	2,379.32	2,012.29	1.15	
—	53.49	—	0.38	49.97	3.15	232.14	795.17	—	
—	40.89	—	4.93	35.62	0.34	926.23	204.91	0.00	
0.00	35.57	0.00	0.42	34.89	0.26	95.89	343.65	—	
—	173.69	—	23.64	149.22	0.83	32.87	46.18	0.21	
1.03	16.88	—	3.55	12.48	0.85	398.26	36.42	—	
—	23.95	—	0.13	22.71	1.11	121.65	—	—	
—	28.21	—	0.06	25.81	2.33	210.87	25.95	—	
0.00	40.59	—	0.34	36.89	3.37	65.97	137.60	0.94	
—	264.35	—	0.08	263.90	0.38	12.30	0.04	—	
0.00	26.66	—	1.14	25.35	0.17	21.89	381.95	—	
0.01	151.52	—	0.18	150.91	0.43	67.00	17.99	—	
0.00	38.70	—	0.71	29.90	8.09	194.24	22.43	—	
-90.46	-74.46	—	290.28	-80.19	1,780.85	189.90	24.65	—	
-37.93	-89.89	—	-88.75	-92.02	346.60	118.47	-81.11	-100.00	

Source : National Police Agency, MOI.

Note : 1. The figures of 3rd class include ketamine since 2002.
2. The criminal methods of the 3rd and 4th class narcotic drugs include "Possession" since 2009.

表41. 警察機關查獲槍砲、彈藥、刀械數量

年 (月) 別 Year (Month)	槍 枝 (枝) Firearms				
	合計 Total	制式槍枝 Standard Guns		土製槍枝 Self-made Guns	其他槍枝 Other Guns
		中共槍枝 PRC-made Guns			
九十年 2001	1,708	621	26	1,009	78
九十一年 2002	1,963	883	8	970	110
九十二年 2003	2,643	1,210	7	1,363	70
九十三年 2004	4,276	1,406	15	2,672	198
九十四年 2005	3,394	955	5	2,363	76
九十五年 2006	2,788	870	1	1,819	99
九十六年 2007	2,295	678	3	1,449	168
九十七年 2008	1,829	609	4	1,183	37
九十八年 2009	1,666	693	—	952	21
十二月 Dec.	94	25	—	66	3
九十九年 2010	1,504	525	4	967	12
一月 Jan.	107	53	1	54	—
二月 Feb.	320	96	—	224	—
三月 Mar.	117	40	—	77	—
四月 Apr.	107	34	—	73	—
五月 May	102	35	—	66	1
六月 June	154	90	—	62	2
七月 July	93	26	—	63	4
八月 Aug.	91	28	1	63	—
九月 Sept.	78	30	—	48	—
十月 Oct.	155	37	1	116	2
十一月 Nov.	111	40	1	69	2
十二月 Dec.	69	16	—	52	1
較上月增減(%) VS. with Last Month	-37.84	-60.00	-100.00	-24.64	-50.00
較上年同月增減(%) VS. with Last Year	-26.60	-36.00	—	-21.21	-66.67

資料來源：本部警政署。

TABLE 41. ILLEGAL FIREARMS, AMMUNITION AND KNIVES CAPTURED BY POLICE ORGANIZATIONS

合計 Total	彈 類 (類) Ammunition				刀械 (把) Knives
	子彈 Cartridges & Bullets	手榴彈 Grenades	土製炸彈 Self-made Bombs	其他彈類 Others	
24,664	17,914	12	88	6,650	1,531
31,239	22,253	17	80	8,889	560
65,208	17,136	20	165	47,887	1,155
28,862	10,628	18	188	18,028	697
27,984	6,995	17	330	20,642	641
33,498	24,117	11	60	9,310	330
14,867	9,299	8	42	5,518	252
42,215	32,088	3	50	10,074	224
755	333	—	7	415	13
30,822	25,167	5	95	5,555	209
811	243	—	—	568	15
3,001	1,888	1	55	1,057	19
453	158	3	7	285	20
1,382	1,074	—	1	307	11
921	635	—	—	286	18
16,870	16,615	—	23	232	21
641	349	—	2	290	17
2,354	2,107	—	3	244	14
1,570	865	1	1	703	24
1,140	614	—	—	526	17
1,137	416	—	3	718	11
542	203	—	—	339	22
-52.33	-51.20	—	-100.00	-52.79	100.00
-28.21	-39.04	—	-100.00	-18.31	69.23

Source : National Police Agency, MOI.

表42. 警察機關處理違反社會秩序維護法案件

年 (月) 別 Year (Month)	總 計 Grand Total		妨害安寧秩序 Disturbance of the Peace	
	件 數 Cases	人 數 Persons	件 數 Cases	人 數 Persons
九十年 2001	8,545	12,127	3,398	4,017
九十一年 2002	8,734	11,852	3,439	3,725
九十二年 2003	8,684	11,705	3,975	4,460
九十三年 2004	8,303	11,046	3,727	4,172
九十四年 2005	8,654	12,382	4,034	4,559
九十五年 2006	10,632	14,805	4,899	5,169
九十六年 2007	10,014	14,605	4,416	4,579
九十七年 2008	10,966	14,902	4,545	4,736
九十八年 2009	8,257	11,880	3,467	3,684
十二月 Dec.	474	654	150	158
九十九年 2010	7,325	11,178	3,552	3,741
一月 Jan.	414	750	144	169
二月 Feb.	632	1,499	240	329
三月 Mar.	631	1,103	242	254
四月 Apr.	574	905	178	178
五月 May	463	801	96	112
六月 June	431	625	88	93
七月 July	1,053	1,254	745	752
八月 Aug.	1,214	1,583	873	874
九月 Sept.	727	954	419	430
十月 Oct.	505	750	245	258
十一月 Nov.	359	526	148	155
十二月 Dec.	322	428	134	137
較上月增減(%) VS. with Last Month	-10.31	-18.63	-9.46	-11.61
較上年同月增減(%) VS. with Last Year	-32.07	-34.56	-10.67	-13.29

資料來源：本部警政署。

TABLE 42. VIOLATION OF THE LAW FOR MAINTAINING SOCIAL ORDER

妨害善良風俗 Violation of Moral Order		妨 害 公 務 Interference with Legal Activities		妨害他人身體及財產 Interference with Other's Body or Property	
件 數 Cases	人 數 Persons	件 數 Cases	人 數 Persons	件 數 Cases	人 數 Persons
5,103	8,030	9	9	35	71
5,132	7,952	12	13	151	162
4,459	6,973	25	32	225	240
4,394	6,696	17	10	165	168
4,529	7,701	8	8	83	114
5,630	9,491	26	36	77	109
5,527	9,910	9	13	62	103
6,354	10,065	21	22	46	79
4,720	8,105	23	23	47	68
305	474	1	1	18	21
3,639	7,264	37	39	97	134
250	561	15	15	5	5
381	1,154	2	2	9	14
370	824	12	12	7	13
389	719	—	—	7	8
356	673	—	—	11	16
332	521	1	1	10	10
300	493	—	—	8	9
330	696	—	—	11	13
300	514	1	1	7	9
248	473	1	1	11	18
202	352	5	7	4	12
181	284	—	—	7	7
-10.40	-19.32	-100.00	-100.00	75.00	-41.67
-40.66	-40.08	-100.00	-100.00	-61.11	-66.67

Source : National Police Agency, MOI.

表43. 機動車輛數、道路交通事故原因及損傷

年 (月) 別 Year (Month)	機動車輛數(輛)(年、月底) Registered Motor Vehicles			道 路			
	合 計 Total	汽 車 (不含軍車) Automobiles	機 車 Motorcycles	肇 事 總件數 (Total Cases)	肇 事 率 (件/萬輛) Rate (Cases/ 10,000V.)	A1 Fatal	
						件 數 Cases	死 亡 (人) Deaths
九十年 2001	17,465,037	5,731,835	11,733,202	64,264	37.27	3,142	3,344
九十一年 2002	17,906,957	5,923,200	11,983,757	86,259	48.77	2,725	2,861
九十二年 2003	18,500,658	6,133,794	12,366,864	120,223	66.04	2,572	2,718
九十三年 2004	19,183,136	6,389,186	12,793,950	137,221	72.83	2,502	2,634
九十四年 2005	19,862,807	6,667,542	13,195,265	155,814	79.81	2,767	2,894
九十五年 2006	20,307,197	6,750,169	13,557,028	160,897	80.11	2,999	3,140
九十六年 2007	20,711,754	6,768,281	13,943,473	163,971	79.95	2,463	2,573
九十七年 2008	21,092,358	6,726,916	14,365,442	170,127	81.39	2,150	2,224
九十八年 2009	21,374,175	6,769,845	14,604,330	184,749	87.01	2,016	2,092
十二月 Dec.	21,374,175	6,769,845	14,604,330	17,246	8.09	190	196
九十九年 2010	21,721,447	6,876,515	14,844,932	199,903	92.77	1,973	2,047
一月 Jan.	21,376,174	6,779,775	14,596,399	16,335	7.64	197	218
二月 Feb.	21,384,396	6,782,935	14,601,461	13,219	6.18	144	153
三月 Mar.	21,388,404	6,782,733	14,605,671	16,480	7.71	172	176
四月 Apr.	21,400,398	6,786,307	14,614,091	15,806	7.39	153	160
五月 May	21,425,078	6,793,785	14,631,293	16,403	7.66	135	136
六月 June	21,461,681	6,805,232	14,656,449	15,958	7.44	145	149
七月 July	21,520,483	6,823,206	14,697,277	17,544	8.16	157	163
八月 Aug.	21,560,138	6,828,072	14,732,066	16,899	7.85	174	176
九月 Sept.	21,625,041	6,838,385	14,786,656	16,854	7.81	180	182
十月 Oct.	21,663,488	6,851,145	14,812,343	17,139	7.92	173	174
十一月 Nov.	21,699,848	6,866,650	14,833,198	17,436	8.04	155	165
十二月 Dec.	21,721,447	6,876,515	14,844,932	19,830	9.13	188	195
較上月增減(%) VS. with Last Month	0.10	0.14	0.08	13.73	1.09	21.29	18.18
較上年同月增減(%) VS. with Last Year	1.62	1.58	1.65	14.98	1.04	-1.05	-0.51

資料來源：本部警政署。
說明：A1類係指造成當場或24小時內死亡之事故；A2類指造成人員受傷或超過24小時死亡之事故。

TABLE 43. REGISTERED MOTOR VEHICLES AND ROAD TRAFFIC ACCIDENTS

交 通 事 故 Cases of Road Traffic Accidents								
類 Cases	A2 類 Injured-only Cases		肇 事 原 因 (件) (A1類) Causes of Traffic Accidents (Cases) (Fatal Cases)					
	受 傷 (人) Injuries	件 數 Cases	受 傷 (人) Injuries	汽(機、機) 車駕駛人 Drivers	機 件 Machines	行 人 (或乘客) Passer-by	交 通 管 制 (設施) Equipment	其 他 Others
	1,490	61,122	79,122	3,058	28	55	—	1
	1,284	83,534	108,310	2,636	26	57	2	4
	1,262	117,651	155,041	2,474	19	77	2	—
	1,248	134,719	177,860	2,378	20	102	—	2
	1,383	153,047	201,704	2,655	10	98	2	2
	1,301	157,898	209,875	2,891	7	93	4	4
	1,006	161,508	215,921	2,368	13	79	3	—
	983	167,977	226,440	2,077	16	54	2	1
	893	182,733	246,101	1,928	13	72	—	3
	86	17,056	22,883	183	—	7	—	—
	774	197,930	264,391	1,896	14	63	—	—
	87	16,138	21,368	189	1	7	—	—
	42	13,075	17,266	140	1	3	—	—
	51	16,308	21,820	165	1	6	—	—
	66	15,653	20,924	149	1	3	—	—
	48	16,268	21,793	132	1	2	—	—
	48	15,813	21,028	142	1	2	—	—
	76	17,387	23,403	151	2	4	—	—
	61	16,725	22,621	164	2	8	—	—
	73	16,674	22,180	173	1	6	—	—
	64	16,966	22,618	163	1	9	—	—
	81	17,281	23,038	150	2	3	—	—
	77	19,642	26,332	178	—	10	—	—
	-4.94	13.66	14.30	18.67	-100.00	233.33	—	—
	-10.47	15.16	15.07	-2.73	—	42.86	—	—

Source : National Police Agency, MOI.

Note : A1 refers to fatal cases on the moment or within 24 hours; A2 refers to injured cases or fatal cases over 24 hours.

表44. 道路交通事故按車種及道路類別分

單位：件

年 (月) 別 Year (Month)	A1類(當場及24小時內死亡)事故按車種別 By Vehicle								
	合計 Total	大貨車 Semi-Truck	小貨車 Small Truck	大客車 Bus	營業 小客車 Business Small Passenger Vehicle	自用 小客車 Private Small Passenger Vehicle	特種車 Specially Const- ructed Vehicle	機車 Motor- cycle	其他 Others
九十年 2001	3,142	388	330	74	31	1,064	8	990	257
九十一年 2002	2,725	341	282	74	23	841	3	907	254
九十二年 2003	2,572	263	283	50	24	799	9	871	273
九十三年 2004	2,502	298	250	60	24	756	7	807	300
九十四年 2005	2,767	303	305	49	24	869	3	944	270
九十五年 2006	2,999	298	295	43	28	861	4	1,213	257
九十六年 2007	2,463	230	276	48	20	662	5	1,019	203
九十七年 2008	2,150	199	211	40	15	579	3	949	154
九十八年 2009	2,016	164	219	37	28	515	4	882	167
十二月 Dec.	190	25	20	3	2	52	—	72	16
九十九年 2010	1,973	209	191	26	25	489	6	896	131
一月 Jan.	197	11	19	3	2	61	—	87	14
二月 Feb.	144	18	17	1	—	34	1	68	5
三月 Mar.	172	22	14	1	2	49	—	72	12
四月 Apr.	153	20	15	4	4	32	2	72	4
五月 May	135	10	13	4	2	30	—	66	10
六月 June	145	15	16	4	4	28	—	68	10
七月 July	157	14	13	1	—	41	1	80	7
八月 Aug.	174	21	16	3	3	31	—	87	13
九月 Sept.	180	21	17	—	3	45	1	77	16
十月 Oct.	173	14	14	—	3	43	1	83	15
十一月 Nov.	155	21	20	3	—	49	—	52	10
十二月 Dec.	188	22	17	2	2	46	—	84	15
較上月增減(%) VS. with Last Month	21.29	4.76	-15.00	-33.33	—	-6.12	—	61.54	50.00
較上年同月增減(%) VS. with Last Year	-1.05	-12.00	-15.00	-33.33	0.00	-11.54	—	16.67	-6.25

資料來源：本部警政署。

TABLE 44. ROAD TRAFFIC ACCIDENTS BY TYPES OF VEHICLE AND ROAD

Unit : Cases

合計 Total	A1類(當場及24小時內死亡)事故按道路類別 By Road						
	國道 National Highway	省道 Provincial Highway	縣鄉道 County Highway & District Road	市區道路 Urban Road	村里道 Road of Villages	專用道 Exclusive Highway	其他 Others
3,142	91	732	712	1,009	524	26	48
2,725	58	624	616	834	528	24	41
2,572	89	540	707	712	442	22	60
2,502	107	577	602	715	417	29	55
2,767	117	620	637	761	543	28	61
2,999	111	612	685	826	655	25	85
2,463	100	495	544	702	533	23	66
2,150	88	399	537	593	469	10	54
2,016	64	393	460	588	450	5	56
190	6	40	37	52	43	—	12
1,973	68	365	433	592	445	14	56
197	9	38	49	61	35	1	4
144	8	26	29	43	33	2	3
172	4	30	35	58	39	1	5
153	6	30	25	54	32	1	5
135	3	21	30	52	22	2	5
145	9	28	37	37	31	—	3
157	6	40	26	42	39	—	4
174	4	36	32	52	44	3	3
180	6	36	44	40	43	2	9
173	5	29	47	43	43	1	5
155	7	37	37	40	30	—	4
188	1	14	42	70	54	1	6
21.29	-85.71	-62.16	13.51	75.00	80.00	—	50.00
-1.05	-83.33	-65.00	13.51	34.62	25.58	—	-50.00

Source : National Police Agency, MOI.

表45. 警察機關處理集會遊行發生數

單位：件

年 (月) 別 Year (Month)	總件數 Total Cases	類 別 By Classification			是否申請 By Applications		
		室 外 Outdoor		室內集會 Indoor Assembly	申 請 Applied		未申請 Not Applied
		集會 Assembly	遊行 Parade		准 Allowed	不 准 Not Allowed	
九 十 年 2001	5,628	4,287	1,080	261	4,706	12	910
九 十 一 年 2002	5,856	4,254	1,368	234	5,166	10	680
九 十 二 年 2003	1,448	1,159	180	109	774	9	665
九 十 三 年 2004	5,464	3,947	1,351	166	4,823	13	628
九 十 四 年 2005	160	128	18	14	77	3	80
九 十 五 年 2006	4,407	3,239	970	198	3,898	9	500
九 十 六 年 2007	896	651	198	47	630	7	259
九 十 七 年 2008	3,636	2,110	1,427	99	3,194	11	431
九 十 八 年 2009	6,305	4,117	2,088	100	5,579	15	711
十二月 Dec.	1,679	575	1,090	14	1,560	1	118
九十九年 2010	9,267	7,173	2,094	—	8,568	12	687
一 月 Jan.	196	176	20	—	146	—	50
二 月 Feb.	188	152	36	—	152	—	36
三 月 Mar.	178	152	26	—	115	1	62
四 月 Apr.	302	227	75	—	233	—	69
五 月 May	1,273	1,146	127	—	1,221	—	52
六 月 June	1,243	778	465	—	1,196	5	42
七 月 July	149	123	26	—	95	—	54
八 月 Aug.	238	224	14	—	155	3	80
九 月 Sept.	373	329	44	—	316	1	56
十 月 Oct.	1,766	1,545	221	—	1,705	1	60
十一月 Nov.	3,147	2,148	999	—	3,074	1	72
十二月 Dec.	214	173	41	—	160	—	54
較上月增減(%) VS. with Last Month	-93.20	-91.95	-95.90	—	-94.80	-100.00	-25.00
較上年同月增減(%) VS. with Last Year	-87.25	-69.91	-96.24	-100.00	-89.74	-100.00	-54.24

資料來源：本部警政署。
說 明：99年起本表不含無需申請許可之室內集會。

TABLE 45. ASSEMBLY AND PARADE HANDLED BY POLICE ORGANIZATIONS

Unit : Cases

活 動 性 質 By Rally					使用警力 (人 次) Times of Policemen (Person-times)
政治性 Political	社會性 Societal	經濟性 Economic	涉外性 For National Interests	其他 Others	
4,536	929	121	1	41	323,873
4,867	862	87	7	33	236,764
653	673	80	4	38	98,474
4,739	622	67	3	33	371,600
44	75	31	—	10	12,406
3,557	599	112	4	135	309,047
546	271	47	7	25	73,916
2,946	534	98	16	42	289,336
5,540	627	96	10	32	348,921
1,600	68	9	—	2	102,034
8,358	669	103	9	128	372,841
142	45	4	1	4	10,477
152	25	8	1	2	15,586
114	48	9	1	6	10,627
207	60	22	—	13	13,920
1,193	45	24	2	9	34,551
1,209	24	5	—	5	31,011
90	46	3	1	9	8,521
160	66	2	—	10	18,222
301	58	6	—	8	17,800
1,652	90	3	2	19	70,099
3,028	103	7	—	9	130,020
110	59	10	1	34	12,007
-96.37	-42.72	42.86	—	277.78	-90.77
-93.13	-13.24	11.11	—	1,600.00	-88.23

Source : National Police Agency, MOI.

Note : The figures after 2010 excluded "Indoor Assembly" which needs not to be applied for permission.

表46. 警察機關處理經濟案件

年(月)別 Year (Month)	總計 Grand Total		違反金融(5) Counterfeit Currency, Unlawful Money Lending, Illegal Debt Collection & Financial Transaction	
	件數 Cases	金額(千元) Amount (\$1,000)	件數 Cases	金額(千元) Amount (\$1,000)
九十年 2001	13,802	10,030,383	1,083	624,741
九十一年 2002	11,377	12,443,906	1,279	674,811
九十二年 2003	10,582	16,769,585	1,259	1,741,247
九十三年 2004	6,841	11,408,613	1,073	1,258,757
九十四年 2005	7,509	13,595,054	1,084	1,580,417
九十五年 2006	9,826	35,149,358	2,248	2,459,254
九十六年 2007	11,447	42,191,256	2,709	1,923,043
九十七年 2008	10,966	25,159,510	2,912	5,147,536
九十八年 2009	11,171	21,983,033	3,342	9,789,993
十二月 Dec.	771	1,920,463	125	920,627
九十九年 2010	10,328	32,510,487	3,199	19,170,916
一月 Jan.	648	791,559	281	238,166
二月 Feb.	818	10,702,250	286	10,164,764
三月 Mar.	1,093	2,673,572	296	466,723
四月 Apr.	859	4,105,869	346	3,271,138
五月 May	690	1,313,887	206	498,097
六月 June	1,275	2,047,679	347	308,098
七月 July	610	672,027	273	176,172
八月 Aug.	772	3,874,264	287	2,166,463
九月 Sept.	837	1,484,845	272	222,887
十月 Oct.	924	1,239,443	280	194,552
十一月 Nov.	523	983,331	86	47,969
十二月 Dec.	1,279	2,621,759	239	1,415,887
較上月增減(%) VS. with Last Month	144.55	166.62	177.91	2,851.67
較上年同月增減(%) VS. with Last Year	65.89	36.52	91.20	53.80

資料來源：本部警政署。

說明：
 1. 91年起違反工商登記金額不列入統計。
 2. 92年4月起，侵害智慧財產權不含專利。
 3. 93年1月起，經濟案件統計範圍不含漏稅、違反工商登記等項，新增違反公平交易法。
 4. 95年以前「其他經濟案件」金額含「盜採砂(土)石」及「濫(盜)伐林木」。
 5. 96年7月起，違反金融增加「地下通匯」。

TABLE 46. DISCOVERED ECONOMIC FRAUDS HANDLED
BY POLICE ORGANIZATIONS

違法販賣汽柴油 Illegal Sales of Petroleum & Diesel		走私 Smuggling		產製、販賣私劣酒 Unlawful Alcohol Production & Sale	
件數 Cases	金額(千元) Amount (\$1,000)	件數 Cases	金額(千元) Amount (\$1,000)	件數 Cases	金額(千元) Amount (\$1,000)
207	41,979	682	892,949	58	16,955
185	39,144	533	584,179	479	265,201
270	31,430	575	644,924	325	875,997
373	33,264	495	913,482	184	97,558
601	51,277	423	618,454	214	82,032
286	52,057	966	703,194	464	158,699
256	34,791	1,121	734,243	535	126,059
223	66,550	719	1,094,756	225	213,202
130	62,395	703	704,589	380	254,019
8	2,841	62	51,464	46	7,913
84	15,008	528	631,533	346	108,220
11	3,442	37	88,268	11	10,516
10	913	81	71,074	83	14,154
17	4,644	47	71,025	21	6,438
10	1,008	45	43,561	23	642
6	775	75	63,797	58	13,367
4	209	45	50,880	35	13,128
1	32	25	32,605	2	24
9	1,229	36	51,810	3	46
2	76	68	100,146	52	10,136
3	237	23	34,814	10	10,473
2	786	12	13,531	5	8,045
9	1,658	34	10,024	43	21,251
350.00	110.90	183.33	-25.92	760.00	164.16
12.50	-41.66	-45.16	-80.52	-6.52	168.57

Source: National Police Agency, MOI.

Note: 1. The amount figure excluded "Against Register of Company" since 2002.

2. Intellectual Property Rights excluded Patent since April 2003.

3. Since 2004, the Statistics Scope of Economic Frauds excluded Evading Taxation and Against Register of Company, included Fair Trade Law.

4. The amount figure of "Others" included "Unlawful Collection of Sand (Soil)" and "Unlawful Logging" before 2006.

5. The figures included "Illegal Financial Transaction" since July 2007.

表46. 警察機關處理經濟案件 (續)

年(月)別 Year (Month)	侵害智慧財產權(2) Infringement of Intellectual Property Rights		盜採砂(土)石 Unlawful Collection of Sandstone(Soil)	濫(盜)伐林木 Unlawful Logging
	件數 Cases	金額(千元) Amount (\$1,000)	件數 Cases	件數 Cases
九十年 2001	5,270	8,202,571	...	69
九十一年 2002	5,118	10,010,371	350	89
九十二年 2003	4,660	12,622,499	367	64
九十三年 2004	4,209	8,606,759	202	70
九十四年 2005	4,648	10,886,415	224	100
九十五年 2006	5,158	30,609,995	280	145
九十六年 2007	6,271	38,333,542	240	89
九十七年 2008	6,093	18,630,720	281	255
九十八年 2009	5,542	10,466,925	365	417
十二月 Dec.	511	937,618	3	10
九十九年 2010	5,161	12,584,748	180	485
一月 Jan.	278	451,168	4	21
二月 Feb.	238	451,345	33	52
三月 Mar.	672	2,124,741	5	23
四月 Apr.	297	789,519	35	62
五月 May	304	737,851	3	19
六月 June	737	1,675,366	20	43
七月 July	270	463,133	1	28
八月 Aug.	287	1,654,718	29	65
九月 Sept.	358	1,151,600	8	48
十月 Oct.	540	999,368	8	40
十一月 Nov.	318	913,001	24	53
十二月 Dec.	862	1,172,940	10	31
較上月增減(%) VS. with Last Month	171.07	28.47	-58.33	-41.51
較上年同月增減(%) VS. with Last Year	68.69	25.10	233.33	210.00

TABLE 46. DISCOVERED ECONOMIC FRAUDS HANDLED BY POLICE ORGANIZATIONS (CONT.)

濫墾林地、山坡地 Unlawful Use of National Land & Mountain Side	違反公平交易法 Violation of Fair Trade Act		其他經濟案件(4) Others	
	件數 Cases	金額(千元) Amount (\$1,000)	件數 Cases	金額(千元) Amount (\$1,000)
167	—	—	6,266	251,187
196	—	—	3,148	870,201
181	—	—	2,881	853,489
186	—	—	49	498,792
212	3	200,000	—	176,459
275	4	559,502	—	606,657
218	5	1,039,402	3	177
229	29	6,746	—	—
287	2	439	3	704,674
6	—	—	—	—
340	—	—	5	62
5	—	—	—	—
35	—	—	—	—
12	—	—	—	—
41	—	—	—	—
16	—	—	3	—
44	—	—	—	—
8	—	—	2	62
56	—	—	—	—
29	—	—	—	—
20	—	—	—	—
23	—	—	—	—
51	—	—	—	—
121.74	—	—	—	—
750.00	—	—	—	—

表47. 實際入境人數－按性別、年齡及身分

單位：人次

年(月)別 Year (Month)	總入境 人 數 Total Entry Persons	按性別分 By Sex		按年齡分	
		男 Male	女 Female	0 - 14 歲 Years	15 - 64歲 Years
九十年 2001	9,893,261	5,947,770	3,945,491	509,816	8,764,045
九十一年 2002	10,187,925	6,022,475	4,165,450	523,073	9,012,827
九十二年 2003	8,138,248	4,863,219	3,275,029	433,293	7,243,553
九十三年 2004	10,699,122	6,300,580	4,398,542	588,809	9,462,516
九十四年 2005	11,557,175	6,758,467	4,798,708	628,861	10,206,711
九十五年 2006	12,148,694	7,014,024	5,134,670	668,002	10,675,857
九十六年 2007	12,639,948	7,208,147	5,431,801	702,602	11,098,858
九十七年 2008	12,297,825	7,001,958	5,295,867	667,148	10,812,279
九十八年 2009	12,513,288	6,975,669	5,537,619	652,612	10,946,191
十二月 Dec.	1,138,278	638,709	499,569	54,006	1,012,112
九十九年 2010	14,980,936	8,169,757	6,811,179	814,136	13,022,571
一月 Jan.	1,023,028	560,036	462,992	59,956	895,426
二月 Feb.	1,288,818	685,665	603,153	129,865	1,092,070
三月 Mar.	1,199,317	655,294	544,023	37,959	1,045,045
四月 Apr.	1,240,871	680,351	560,520	38,882	1,065,702
五月 May	1,253,969	689,703	564,266	35,582	1,093,241
六月 June	1,255,978	687,894	568,084	54,554	1,103,338
七月 July	1,380,990	733,848	647,142	150,311	1,158,254
八月 Aug.	1,366,110	721,049	645,061	149,362	1,155,328
九月 Sept.	1,210,337	665,397	544,940	31,511	1,094,221
十月 Oct.	1,258,117	692,110	566,007	30,146	1,110,941
十一月 Nov.	1,259,641	703,259	556,382	35,551	1,104,025
十二月 Dec.	1,243,760	695,151	548,609	60,457	1,104,980
較上月增減(%) VS. with Last Month	-1.26	-1.15	-1.40	70.06	0.09
較上年同月增減(%) VS. with Last Year	9.27	8.84	9.82	11.94	9.18

資料來源：本部入出國及移民署。

TABLE 47. ENTRY PERSONS - BY SEX, AGE, IDENTITY

Unit : Person-Times

By Age	按 身 分 分 By Identity				
	有戶籍國民 (含金馬地區) R.O.C. Registered Nationals	大陸地區人民 Mainland	香港澳門居民 H.K. & Macao Residents	無戶籍國民 Nationals No Register in R.O.C.	外國人 Foreigners
65歲以上 Years & Over	619,400	7,092,968	141,687	366,735	2,291,871
	652,025	7,210,233	165,236	379,864	2,354,017
	461,402	5,890,131	149,176	267,102	1,812,034
	647,797	7,748,780	153,190	346,209	2,428,297
	721,603	8,179,057	200,142	355,443	2,798,210
	804,835	8,628,867	286,608	354,335	2,855,629
	838,488	8,923,885	292,618	411,889	2,988,815
	818,398	8,452,638	314,914	540,039	2,962,536
	914,485	8,118,284	953,009	634,121	2,770,082
十二月 Dec.	72,160	688,472	89,854	62,563	293,621
九十九年 2010	1,144,229	9,413,659	1,607,569	700,700	3,235,477
一月 Jan.	67,646	677,047	85,507	31,199	227,439
二月 Feb.	66,883	901,675	106,146	56,203	222,859
三月 Mar.	116,313	682,805	148,156	53,956	312,250
四月 Apr.	136,287	734,471	179,045	62,402	262,885
五月 May	125,146	748,113	177,843	60,403	265,705
六月 June	98,086	785,531	133,511	70,215	264,456
七月 July	72,425	953,227	127,065	63,897	234,499
八月 Aug.	61,420	923,875	115,882	72,782	251,561
九月 Sept.	84,605	790,948	103,936	52,287	261,396
十月 Oct.	117,030	772,158	148,209	52,698	283,340
十一月 Nov.	120,065	730,643	163,275	52,324	311,916
十二月 Dec.	78,323	713,166	118,994	72,334	337,171
	-34.77	-2.39	-27.12	38.24	8.10
	8.54	3.59	32.43	15.62	14.83

Source : National Immigration Agency, MOI.

表48. 實際入境人數－按入境地點分

單位：人次

年(月)別	總計	桃園機場	高雄機場	臺中機場	松山機場	花蓮機場
Year (Month)	Grand Total	Taoyuan Airport	Kaohsiung Airport	Taichung Airport	Songshan Airport	Hualien Airport
九十年 2001	9,893,261	8,250,647	1,506,898	—	85	—
九十一年 2002	10,187,925	8,516,662	1,538,536	—	1,175	—
九十二年 2003	8,138,248	6,811,211	1,162,997	—	314	—
九十三年 2004	10,699,122	8,886,722	1,523,046	1,240	549	1,072
九十四年 2005	11,557,175	9,612,660	1,591,027	3,053	854	1,502
九十五年 2006	12,148,694	10,112,892	1,651,619	19,440	—	2,342
九十六年 2007	12,639,948	10,401,472	1,634,404	96,252	—	1,595
九十七年 2008	12,297,825	9,868,254	1,426,326	229,645	79,454	2,472
九十八年 2009	12,513,288	9,882,104	1,291,645	178,218	297,752	2,111
十二月 Dec.	1,138,278	926,483	111,096	16,573	26,966	349
九十九年 2010	14,980,936	11,716,854	1,467,664	291,644	542,952	12,179
一月 Jan.	1,023,028	836,678	99,729	14,082	22,880	309
二月 Feb.	1,288,818	1,047,404	127,129	18,910	28,335	619
三月 Mar.	1,199,317	956,714	116,741	18,966	29,323	914
四月 Apr.	1,240,871	978,037	122,100	22,115	30,538	521
五月 May	1,253,969	977,697	124,710	22,643	29,479	2,057
六月 June	1,255,978	977,875	126,512	22,554	36,784	3,613
七月 July	1,380,990	1,074,315	143,321	28,688	45,165	552
八月 Aug.	1,366,110	1,058,503	143,328	28,198	43,452	687
九月 Sept.	1,210,337	950,871	114,667	25,333	42,768	413
十月 Oct.	1,258,117	975,402	116,726	28,906	44,451	833
十一月 Nov.	1,259,641	939,798	118,550	30,382	94,418	1,194
十二月 Dec.	1,243,760	943,560	114,151	30,867	95,359	467
較上月增減 (%) VS. with Last Month	-1.26	0.40	-3.71	1.60	1.00	-60.89
較上年同月增減 (%) VS. with Last Year	9.27	1.84	2.75	86.25	253.63	33.81

資料來源：本部入出國及移民署。

TABLE 48. ENTRY PERSONS - BY ARRIVING POINT

Unit : Person-Times

馬公機場	基隆港	臺中港	高雄港	花蓮港	麥寮港	金門	馬祖	其他
Magong Airport	Keelung Sea Port	Taichung Sea Port	Kaohsiung Sea Port	Hualien Sea Port	Mailiao Sea Port	Kinmen	Mazu	Others
—	106,912	2,333	13,404	179	—	9,512	1,949	1,342
—	90,361	1,345	9,962	297	—	26,648	2,258	681
—	59,320	1,481	18,670	456	—	79,924	3,804	71
382	58,421	2,362	11,167	576	11	202,178	11,340	56
406	53,319	1,651	14,081	542	31	258,178	18,800	1,071
643	14,260	1,671	13,543	483	22	306,736	23,605	1,438
465	91,078	2,916	16,859	906	192	359,082	27,997	6,730
446	141,343	2,674	24,174	574	755	481,659	37,193	2,856
410	145,161	3,026	18,611	702	1,706	637,316	46,699	7,827
—	2,397	349	1,533	424	144	48,978	2,207	779
678	178,311	7,477	29,162	634	1,503	688,029	30,476	13,373
—	1,550	220	753	18	152	44,667	1,743	247
—	10,839	283	5,226	42	107	46,012	3,682	230
—	9,340	1,107	3,414	21	187	57,901	3,719	970
—	7,562	855	1,037	31	139	73,308	3,236	1,392
—	14,709	1,163	3,840	97	123	71,773	2,738	2,940
678	23,401	752	1,051	77	122	58,717	1,881	1,961
—	24,625	814	1,176	120	98	58,521	3,217	378
—	27,503	210	1,146	27	100	57,260	3,105	2,591
—	24,376	540	1,112	54	94	47,512	2,157	440
—	26,864	380	4,208	43	115	57,155	2,040	994
—	4,518	493	4,458	53	143	62,946	1,785	903
—	3,024	660	1,741	51	123	52,257	1,173	327
—	-33.07	33.87	-60.95	-3.77	-13.99	-16.98	-34.29	-67.26
—	26.16	89.11	13.57	-87.97	-14.58	6.69	-46.85	-10.00

Source : National Immigration Agency, MOI.

表49. 實際出境人數－按性別、年齡及身分分

單位：人次

年(月)別 Year (Month)	總出境 人 數 Total Exit Persons	按性別分 By Sex		按年齡分	
		男 Male	女 Female	0 - 14 歲 Years	15 - 64歲 Years
九十年 2001	9,927,844	5,994,599	3,933,245	516,526	8,790,210
九十一年 2002	10,178,476	6,053,548	4,124,928	526,161	8,999,800
九十二年 2003	8,133,856	4,883,315	3,250,541	439,734	7,231,114
九十三年 2004	10,679,246	6,310,284	4,368,962	592,994	9,438,747
九十四年 2005	11,548,332	6,771,484	4,776,848	633,019	10,194,353
九十五年 2006	12,160,919	7,026,641	5,134,278	673,325	10,681,952
九十六年 2007	12,641,682	7,214,441	5,427,241	705,751	11,097,316
九十七年 2008	12,293,887	7,003,554	5,290,333	667,581	10,810,896
九十八年 2009	12,500,538	6,974,680	5,525,858	651,718	10,936,897
十二月 Dec.	1,097,849	613,572	484,277	50,074	976,451
九十九年 2010	14,909,299	8,148,983	6,760,316	809,060	12,962,510
一月 Jan.	1,114,073	611,495	502,578	76,379	970,849
二月 Feb.	1,209,895	654,172	555,723	116,818	1,030,960
三月 Mar.	1,206,690	662,154	544,536	35,451	1,054,029
四月 Apr.	1,245,844	680,579	565,265	41,129	1,062,912
五月 May	1,267,075	696,172	570,903	35,604	1,100,157
六月 June	1,285,028	704,314	580,714	57,148	1,126,604
七月 July	1,416,314	745,410	670,904	164,243	1,178,485
八月 Aug.	1,344,089	716,188	627,901	134,314	1,149,628
九月 Sept.	1,163,113	635,907	527,206	30,268	1,049,783
十月 Oct.	1,263,076	701,937	561,139	31,701	1,122,473
十一月 Nov.	1,197,836	671,520	526,316	30,342	1,056,930
十二月 Dec.	1,196,266	669,135	527,131	55,663	1,059,700
較上月增減(%) VS. with Last Month	-0.13	-0.36	0.15	83.45	0.26
較上年同月增減(%) VS. with Last Year	8.96	9.06	8.85	11.16	8.53

資料來源：本部入出國及移民署。

TABLE 49. EXIT PERSONS - BY SEX, AGE, IDENTITY

Unit : Person-Times

By Age	按身分分 By Identity				
	有戶籍國民 (含金馬地區) R.O.C. Registered Nationals	大陸地區人民 Mainland	香港澳門居民 H.K. & Macao Residents	無戶籍國民 Nationals No Register in R.O.C.	外國人 Foreigners
65歲以上 Years & Over	621,108	7,174,628	120,660	341,068	2,291,488
	652,515	7,319,466	139,947	368,020	2,323,632
	463,008	5,923,072	128,874	268,293	1,797,638
	647,505	7,780,652	145,120	346,200	2,388,360
	720,960	8,208,125	193,065	354,830	2,770,937
	805,642	8,671,375	279,908	354,258	2,835,146
	838,615	8,963,711	285,382	410,762	2,961,772
	815,410	8,465,172	306,426	537,032	2,960,410
	911,923	8,142,946	929,725	627,441	2,766,512
十二月 Dec.	71,324	665,603	95,222	54,910	279,077
	1,137,729	9,415,074	1,592,036	699,496	3,183,961
	66,845	731,609	80,758	44,279	255,459
	62,117	837,946	114,609	51,391	204,092
	117,210	717,854	130,512	48,652	308,315
	141,803	743,940	177,297	66,757	256,426
	131,314	767,294	176,487	59,343	262,466
	101,276	806,972	142,581	68,287	265,804
	73,586	987,584	123,895	65,688	237,442
	60,147	883,581	127,500	78,444	252,208
	83,062	782,978	90,001	43,594	245,171
	108,902	795,114	137,186	54,171	275,314
	110,564	682,970	160,516	53,234	299,950
	80,903	677,232	130,694	65,656	321,314
	-26.83	-0.84	-18.58	23.33	7.12
	13.43	1.75	37.25	19.57	15.13

Source : National Immigration Agency, MOI.

表50. 實際出境人數－按出境地點分

單位：人次

年(月)別	總計	桃園機場	高雄機場	臺中機場	松山機場	花蓮機場
Year (Month)	Grand Total	Taoyuan Airport	Kaohsiung Airport	Taichung Airport	Songshan Airport	Hualien Airport
九十年 2001	9,927,844	8,285,776	1,509,628	—	46	—
九十一年 2002	10,178,476	8,520,931	1,524,590	—	162	—
九十二年 2003	8,133,856	6,812,472	1,161,227	—	99	—
九十三年 2004	10,679,246	8,886,775	1,503,699	1,951	346	1,115
九十四年 2005	11,548,332	9,622,035	1,575,200	3,309	671	1,547
九十五年 2006	12,160,919	10,138,294	1,636,513	20,532	1	2,582
九十六年 2007	12,641,682	10,419,491	1,613,595	100,609	—	1,791
九十七年 2008	12,293,887	9,873,919	1,408,126	236,363	78,184	2,070
九十八年 2009	12,500,538	9,845,516	1,314,283	178,837	299,331	1,673
十二月 Dec.	1,097,849	888,193	109,500	16,250	26,637	425
九十九年 2010	14,909,299	11,637,904	1,482,516	287,507	542,165	10,673
一月 Jan.	1,114,073	912,939	108,875	15,217	23,861	152
二月 Feb.	1,209,895	973,267	121,670	17,970	28,736	212
三月 Mar.	1,206,690	965,980	119,852	18,675	30,133	337
四月 Apr.	1,245,844	977,723	124,406	22,535	30,608	515
五月 May	1,267,075	986,626	124,948	22,731	30,781	1,797
六月 June	1,285,028	997,253	131,156	22,701	38,011	3,539
七月 July	1,416,314	1,101,781	150,053	27,929	43,374	566
八月 Aug.	1,344,089	1,041,811	141,085	27,503	45,222	644
九月 Sept.	1,163,113	912,042	111,635	23,600	40,890	443
十月 Oct.	1,263,076	978,911	120,238	29,285	45,701	800
十一月 Nov.	1,197,836	890,525	115,254	28,527	92,677	1,203
十二月 Dec.	1,196,266	899,046	113,344	30,834	92,171	465
較上月增減 (%) VS. with Last Month	-0.13	0.96	-1.66	8.09	-0.55	-61.35
較上年同月增減 (%) VS. with Last Year	8.96	1.22	3.51	89.75	246.03	9.41

資料來源：本部入出國及移民署。

TABLE 50. EXIT PERSONS - BY DEPARTING POINT

Unit : Person-Times

馬公機場	基隆港	臺中港	高雄港	花蓮港	麥寮港	金門	馬祖	其他
Magong Airport	Keelung Sea Port	Taichung Sea Port	Kaohsiung Sea Port	Hualien Sea Port	Mailiao Sea Port	Kinmen	Mazu	Others
—	105,338	1,658	12,147	219	—	10,656	2,036	340
—	90,532	1,276	10,877	181	—	27,194	2,244	489
—	56,791	1,401	16,866	858	—	80,626	3,449	67
385	58,597	2,000	9,304	567	7	204,127	10,302	71
404	52,403	1,451	11,623	399	27	260,431	17,751	1,081
492	14,783	1,406	11,379	317	25	311,497	22,285	813
465	89,079	2,633	14,795	1,620	190	366,233	25,566	5,615
449	133,333	2,056	28,153	280	745	492,624	35,558	2,027
408	130,946	9,170	17,042	8,013	1,799	644,756	43,634	5,130
—	2,438	178	1,516	3	118	49,873	2,225	493
678	165,626	21,400	22,810	2,600	1,445	695,657	28,408	9,910
—	1,558	211	747	17	164	48,075	1,949	308
—	2,696	7,792	4,098	1,982	120	47,833	3,333	186
—	10,498	1,635	833	19	170	55,887	2,160	511
—	7,792	381	1,030	45	140	76,389	3,106	1,174
—	17,945	529	2,908	86	114	74,427	2,678	1,505
678	19,100	4,235	2,275	82	119	61,596	2,254	2,029
—	24,291	1,821	1,058	121	96	61,357	3,395	472
—	27,292	161	1,126	48	91	55,247	2,948	911
—	22,460	2,269	1,099	41	92	45,641	2,119	782
—	23,830	906	3,740	53	109	56,896	1,659	948
—	4,694	823	1,725	55	137	59,762	1,618	836
—	3,470	637	2,171	51	93	52,547	1,189	248
—	-26.08	-22.60	25.86	-7.27	-32.12	-12.07	-26.51	-73.79
—	42.33	257.87	43.21	1,600.00	-21.19	5.36	-46.56	-9.58

Source : National Immigration Agency, MOI.

表51. 外僑居留人數及查處非法外籍人士

年(月)別 Year (Month)	合法居留外僑人數(人) Population of 15 Years and Over							
	合計 Total			年滿十五歲以上居留外僑之 Population of 15 Years and Over				
	計 Sub- Total	男 Male	女 Female	計 Sub- Total	商 Trader	工程師 Engineer	教師 Teacher	傳教士 Miss- ionary
九十年 2001	383,663	167,094	216,569	379,048	4,053	2,269	4,435	1,925
九十一年 2002	405,751	164,388	241,363	395,090	4,987	3,416	5,976	2,014
九十二年 2003	405,284	157,046	248,238	395,366	4,034	3,145	5,958	2,048
九十三年 2004	423,456	157,905	265,551	413,660	4,207	3,319	6,831	1,921
九十四年 2005	429,703	156,370	273,333	420,526	3,878	3,117	6,630	1,800
九十五年 2006	428,240	156,559	271,681	419,788	3,197	2,500	6,185	1,804
九十六年 2007	433,169	163,575	269,594	425,110	3,752	2,407	6,009	1,775
九十七年 2008	417,385	160,987	256,398	410,053	3,474	2,072	5,655	1,729
九十八年 2009	403,700	152,242	251,458	396,514	3,665	1,920	6,106	1,613
十二月 Dec.	403,700	152,242	251,458	396,514	3,665	1,920	6,106	1,613
九十九年 2010	418,802	160,963	257,839	411,922	3,782	2,002	5,923	1,573
一月 Jan.	404,045	152,352	251,693	396,612	4,388	2,238	6,012	1,616
二月 Feb.	409,264	154,839	254,425	401,639	4,372	2,234	6,568	1,617
三月 Mar.	409,821	154,819	255,002	402,923	3,824	2,069	6,227	1,605
四月 Apr.	414,932	157,465	257,467	407,482	4,141	2,166	6,465	1,588
五月 May	416,017	157,893	258,124	408,775	4,288	2,163	6,324	1,597
六月 June	411,053	155,950	255,103	404,611	4,273	2,185	5,749	1,538
七月 July	408,764	154,800	253,964	403,143	4,245	2,210	5,082	1,484
八月 Aug.	410,805	155,728	255,077	403,535	4,258	2,195	5,748	1,534
九月 Sept.	413,989	157,708	256,281	406,668	4,143	2,168	5,971	1,528
十月 Oct.	415,971	158,721	257,250	408,697	3,888	2,117	5,946	1,483
十一月 Nov.	419,086	160,975	258,111	411,746	4,134	2,228	6,063	1,553
十二月 Dec.	418,802	160,963	257,839	411,922	3,782	2,002	5,923	1,573
較上月增減(%) VS. with Last Month	-0.07	-0.01	-0.11	0.04	-8.51	-10.14	-2.31	1.29
較上年同月增減(%) VS. with Last Year	3.74	5.73	2.54	3.89	3.19	4.27	-3.00	-2.48

資料來源：本部入出國及移民署。
說明：1. 係指年(月)底別。

TABLE 51. FOREIGN RESIDENTS AND FERRETED ILLEGAL FOREIGN RESIDENTS

Foreign Residents (Persons) (1)						查處非法外籍人士(人) Ferretted Illegal Foreign Residents (Persons)			
經濟活動 by Economical Activities					未滿 十五歲 兒童 Under 15 Years	合計 Total	單純 逾期 Delay	非法工作 (未逾期) Illegal Worker	非法工作 暨逾期停留 (含偷渡) Delayed Illegal Worker
技工技匠 Techni- cian	外籍勞工 Foreign Labor	其他 職業 Others	失業 Un- employed	非勞動力 Inactive Person					
491	287,337	16,140	3,022	59,376	4,615	18,277	10,614	2,869	4,794
391	288,878	13,797	4,043	71,588	10,661	17,009	9,896	2,078	5,035
277	283,239	13,563	3,976	79,126	9,918	17,160	8,868	1,193	7,099
272	288,898	14,820	4,342	89,050	9,796	21,086	10,974	1,119	8,993
424	297,287	16,533	3,957	86,900	9,177	24,316	12,348	1,283	10,685
807	306,418	16,031	3,329	79,517	8,452	28,463	13,393	1,850	13,220
1,142	321,804	15,576	2,917	69,728	8,059	18,264	9,319	1,699	7,246
736	316,177	17,863	2,444	59,903	7,332	16,916	9,028	582	7,306
456	306,408	20,024	2,145	54,177	7,186	17,336	7,112	633	9,591
456	306,408	20,024	2,145	54,177	7,186	1,368	580	6	782
481	325,583	21,424	1,959	49,195	6,880	17,193	8,129	326	8,738
458	311,718	20,780	2,118	47,284	7,433	1,365	613	12	740
452	311,719	20,774	2,095	51,808	7,625	1,036	491	11	534
428	313,851	20,424	2,053	52,442	6,898	1,480	656	38	786
429	316,923	20,976	2,068	52,726	7,450	1,372	595	50	727
445	318,837	21,205	2,056	51,860	7,242	1,268	585	19	664
448	319,037	20,959	2,029	48,393	6,442	960	553	21	386
453	322,201	20,756	1,964	44,748	5,621	1,620	892	24	704
469	320,649	21,259	1,991	45,432	7,270	1,736	1,001	16	719
461	319,885	21,325	1,969	49,218	7,321	1,324	741	43	540
502	322,037	21,183	1,978	49,563	7,274	1,881	736	26	1,119
506	323,800	21,664	1,963	49,835	7,340	1,672	672	39	961
481	325,583	21,424	1,959	49,195	6,880	1,479	594	27	858
-4.94	0.55	-5.89	-0.20	-1.28	-6.27	-11.54	-11.61	-30.77	-10.72
5.48	6.26	6.99	-8.67	-9.20	-4.26	8.11	2.41	350.00	9.72

Source : National Immigration Agency, MOI.
Note : 1.refers to End of Year (Month).

表52. 消防安全設備查察處理

單位：家；件次；元

年(月)別 Year (Month)	年(月)底 列管家數 Supervised Houses	檢查情形 Inspection			複查情形 Recheck	
		檢查件次 Total Cases	合格件次 Qualified Cases	不合格 件次 Unqualified Cases	複查件次 Cases of Recheck	複查不 合格件次 Unquali- fied Cases
九十年 2001	107,272	347,355	311,480	35,875	25,857	2,190
九十一年 2002	116,067	308,969	276,799	32,170	27,301	1,808
九十二年 2003	120,722	305,318	277,888	27,430	25,227	1,852
九十三年 2004	129,664	321,831	295,368	26,463	24,321	2,004
九十四年 2005	140,764	303,725	278,284	25,441	25,338	2,504
九十五年 2006	141,093	287,416	259,977	27,439	26,253	2,749
九十六年 2007	156,209	311,249	278,086	33,163	26,740	2,959
九十七年 2008	163,700	310,730	279,929	30,801	27,235	3,491
九十八年 2009	168,270	303,229	269,787	33,442	31,099	3,692
十二月 Dec.	168,270	31,905	28,461	3,444	3,063	320
九十九年 2010	172,786	302,257	268,513	33,744	30,649	3,783
一月 Jan.	168,031	31,080	26,905	4,175	3,028	300
二月 Feb.	168,906	18,101	16,144	1,957	2,419	258
三月 Mar.	169,749	24,475	21,706	2,769	2,735	321
四月 Apr.	170,689	23,897	21,263	2,634	2,345	305
五月 May	171,510	22,612	20,335	2,277	2,702	335
六月 June	171,830	20,850	18,425	2,425	2,032	296
七月 July	171,498	32,751	30,074	2,677	2,487	457
八月 Aug.	172,196	26,515	24,139	2,376	2,484	272
九月 Sept.	172,731	19,549	17,176	2,373	2,220	243
十月 Oct.	174,383	21,022	18,224	2,798	1,769	350
十一月 Nov.	173,886	27,223	23,694	3,529	3,030	271
十二月 Dec.	172,786	34,182	30,428	3,754	3,398	375
較上月增減(%) VS. with Last Month	-0.63	25.56	28.42	6.38	12.15	38.38
較上年同月增減(%) VS. with Last Year	2.68	7.14	6.91	9.00	10.94	17.19

資料來源：本部消防署。

TABLE 52. INSPECTION AND SUPERVISION OF FIRE SAFETY EQUIPMENT

Unit : Houses,Cases,NT.\$

違規處理情形		Handled Cases of Violation			罰鍰收繳情形		強制執行 件次 Cases of Compulsory Execution by the Court
限期改善 件次 Improved within a Time Limit	舉發件次 Reported	停業或 停止使用 件次 Forced Closure & Suspension of Building Usage	罰鍰(含連續處罰) Fines(Incl. Repeated Penalty)		Collected Fines		
			件次 Cases	金額(元) Amount(NT\$)	件次 Cases	金額(元) Amount(NT\$)	
21,972	—	67	2,124	35,315,000	1,041	17,324,807	1,020
29,138	—	59	1,669	25,133,856	1,150	13,339,976	1,084
26,821	—	68	1,640	23,307,873	1,123	13,502,597	906
26,190	—	104	1,630	22,678,549	1,270	16,426,679	1,063
24,409	—	78	1,557	21,710,500	1,161	14,065,019	799
24,689	—	56	1,307	19,636,200	1,135	13,622,044	633
30,190	—	77	1,455	21,762,100	1,179	15,481,516	514
27,276	—	41	1,427	27,260,300	893	11,846,220	453
29,750	1,118	28	1,401	25,843,800	1,038	16,706,528	546
3,124	101	10	71	1,282,000	73	1,177,293	64
29,961	1,153	37	986	17,093,250	889	14,680,933	1,083
3,875	99	2	100	1,725,000	49	717,946	59
1,699	83	9	68	1,138,100	65	1,201,414	80
2,448	109	3	87	1,410,200	95	1,825,502	113
2,329	105	1	88	1,372,000	74	1,129,376	119
1,942	93	1	70	1,220,000	59	752,563	102
2,129	76	8	78	1,587,950	130	2,387,717	126
2,220	107	1	94	1,451,000	89	1,547,803	159
2,104	126	1	81	1,450,000	74	1,242,925	71
2,130	85	3	109	1,894,000	92	1,383,223	84
2,448	90	1	57	1,142,000	48	753,052	32
3,258	95	1	59	1,060,000	38	647,000	77
3,379	85	6	95	1,643,000	76	1,092,412	61
3.71	-10.53	500.00	61.02	55.00	100.00	68.84	-20.78
8.16	-15.84	-40.00	33.80	28.16	4.11	-7.21	-4.69

Source : National Fire Agency, MOI.

表53. 火災次數－按起火處所分

單位：次

年(月)別	總計	客廳	餐廳	臥房	書房	廚房	浴廁	神龕	陽台	庭院	辦公室
Year (Month)	Grand Total	Sitting Room	Dining Room	Bed-Room	Study Room	Cook-Room	Bather	Dei-fying Room	Piazza	Yard	Office
九十年 2001	13,750	621	92	994	25	844	86	214	125	87	125
九十一年 2002	13,244	490	90	922	45	625	71	266	118	86	133
九十二年 2003	8,642	435	39	834	22	460	52	208	93	54	90
九十三年 2004	6,611	403	46	721	26	393	55	188	100	58	92
九十四年 2005	5,139	393	41	675	12	403	36	141	83	41	106
九十五年 2006	4,332	332	35	581	12	325	44	129	75	28	97
九十六年 2007	3,392	238	17	498	13	270	35	108	55	23	64
九十七年 2008	2,886	218	32	408	13	181	25	101	47	20	61
九十八年 2009	2,621	191	17	392	4	156	21	111	34	18	61
十二月 Dec.	230	17	1	32	—	5	2	11	9	2	4
九十九年 2010	2,186	130	6	337	7	139	18	79	38	21	56
一月 Jan.	218	11	1	39	—	20	1	9	4	—	3
二月 Feb.	207	11	1	39	1	7	1	8	1	2	9
三月 Mar.	251	19	—	31	—	16	1	11	2	—	—
四月 Apr.	194	13	1	46	1	13	1	9	5	3	6
五月 May	182	4	1	20	1	14	—	8	5	5	5
六月 June	135	8	1	21	—	7	2	6	4	—	7
七月 July	196	12	—	26	1	15	3	11	1	1	6
八月 Aug.	171	13	—	22	—	13	1	1	2	1	4
九月 Sept.	130	6	—	16	2	6	—	2	2	1	6
十月 Oct.	151	11	1	19	—	8	3	7	6	4	4
十一月 Nov.	169	11	—	26	—	8	2	3	4	2	5
十二月 Dec.	182	11	—	32	1	12	3	4	2	2	1
較上月增減(%) VS. with Last Month	7.69	0.00	—	23.08	—	50.00	50.00	33.33	-50.00	0.00	-80.00
較上年同月增減(%) VS. with Last Year	-20.87	-35.29	-100.00	0.00	—	140.00	50.00	-63.64	-77.78	0.00	-75.00

資料來源：本部消防署。

TABLE 53. NUMBER OF FIRES - BY CAUGHT PLACE

Unit : Times

教室	倉庫	機房	攤位	工寮	樓梯間	電梯	管道間	走廊	停車場	騎樓下	路邊	墓地	其他
Class-Room	Store-House	Engine Room	Booth	Work-Shop	Stairs	Eleva-tor	Chan-nel	Aisle	Park	Lobby	Road-Side	Grave-Yard	Others
36	519	342	64	155	79	5	24	44	141	194	5,513	622	2,799
33	471	288	65	106	66	2	14	48	151	207	5,917	681	2,349
29	379	181	42	94	64	1	16	33	92	120	3,325	252	1,727
25	325	131	40	58	45	—	6	33	69	114	1,937	127	1,619
22	268	158	29	49	43	—	13	16	73	106	1,027	153	1,251
21	257	134	34	38	49	—	5	26	54	80	701	116	1,159
22	208	87	26	32	23	—	6	15	38	63	623	49	879
21	190	42	16	23	17	2	7	23	41	64	498	23	813
12	158	42	16	32	11	1	2	8	36	46	566	34	652
3	11	3	—	3	2	—	1	—	4	3	67	—	50
11	151	28	10	21	12	—	3	21	33	36	352	52	625
—	9	3	—	1	1	—	—	3	2	3	42	4	62
—	18	1	3	4	—	—	—	2	5	4	43	2	45
2	22	—	1	—	—	—	—	1	1	5	36	35	68
2	7	—	—	2	—	—	—	2	5	2	31	8	37
2	13	3	1	2	3	—	1	1	2	4	23	—	64
—	11	3	—	4	2	—	—	—	1	2	18	—	38
1	14	2	1	1	3	—	1	2	4	5	31	—	55
2	12	4	2	2	1	—	1	3	5	—	23	—	59
2	13	4	1	1	1	—	—	2	1	4	17	—	43
—	8	2	—	1	—	—	—	3	3	3	16	—	52
—	14	3	1	1	1	—	—	—	3	3	37	1	44
—	10	3	—	2	—	—	—	2	1	1	35	2	58
—	-28.57	0.00	-100.00	100.00	-100.00	—	—	—	-66.67	-66.67	-5.41	100.00	31.82
-100.00	-9.09	0.00	—	-33.33	-100.00	—	-100.00	—	-75.00	-66.67	-47.76	—	16.00

Source : National Fire Agency, MOI.

表54. 火災次數－按起火原因分

單位：次

年 (月) 別	總計	人為縱火	自殺	燈燭	爐火烹調	敬神掃墓祭祖	菸蒂	電氣設備	機械設備
Year (Month)	Grand Total	Setting Fire	Commit Suicide	Lighting	Furnace & Cooking	Worshiping	Butt	Electricity	Machinery
九十年 2001	13,750	1,120	71	144	719	424	1,466	2,127	775
九十一年 2002	13,244	1,124	53	84	490	554	1,399	2,047	522
九十二年 2003	8,642	752	56	61	382	286	1,299	1,745	464
九十三年 2004	6,611	559	65	54	324	171	895	1,523	363
九十四年 2005	5,139	565	54	59	308	198	555	1,531	332
九十五年 2006	4,332	480	61	35	245	142	461	1,384	291
九十六年 2007	3,392	419	42	29	197	79	334	1,122	127
九十七年 2008	2,886	385	32	28	134	47	223	1,016	91
九十八年 2009	2,621	294	39	18	104	48	347	846	70
十二月 Dec.	230	22	5	3	9	4	25	69	7
九十九年 2010	2,186	271	25	16	96	52	164	747	51
一月 Jan.	218	23	5	1	11	2	24	60	4
二月 Feb.	207	24	2	3	5	1	14	70	4
三月 Mar.	251	26	6	3	13	28	17	72	4
四月 Apr.	194	20	4	1	5	8	15	68	2
五月 May	182	30	3	—	6	1	13	71	4
六月 June	135	15	—	—	7	—	6	56	6
七月 July	196	37	2	—	11	4	13	64	5
八月 Aug.	171	24	1	—	11	—	11	62	4
九月 Sept.	130	12	1	—	5	1	12	52	6
十月 Oct.	151	23	—	4	4	5	10	54	2
十一月 Nov.	169	17	—	2	7	1	14	61	5
十二月 Dec.	182	20	1	2	11	1	15	57	5
較上月增減(%) VS. with Last Month	7.69	17.65	—	0.00	57.14	0.00	7.14	-6.56	0.00
較上年同月增減(%) VS. with Last Year	-20.87	-9.09	-80.00	-33.33	22.22	-75.00	-40.00	-17.39	-28.57

資料來源：本部消防署。

TABLE 54. NUMBER OF FIRES - BY CAUSE

Unit : Times

玩火	烤火	施工不慎 Negligence of Construction	易燃品 自(復) 燃 Inflam- mable	瓦斯 漏氣 或爆炸 Firing Leaked Gas	化學 物品 Chemical	燃放 爆竹 Fire- cracker	交通 事故 Traffic Accident	天然 災害 Natural Disaster	原因 不明 Un- known	其他 Others
137	15	213	35	88	22	76	146	12	569	5,591
122	25	180	34	78	17	112	137	5	612	5,649
91	13	146	12	56	14	91	113	9	469	2,583
95	17	146	15	46	17	50	88	4	411	1,768
61	22	120	6	40	11	29	79	1	139	1,029
61	13	88	9	57	19	45	48	6	104	783
59	3	85	3	39	14	24	30	3	40	743
37	3	74	4	28	8	26	21	5	39	685
24	4	64	5	37	8	35	11	3	66	598
1	1	3	1	5	—	1	—	1	15	58
27	3	46	4	21	11	31	22	3	18	578
6	—	3	—	1	3	—	3	—	7	65
1	1	2	—	—	—	8	2	—	2	68
2	—	5	—	1	2	1	2	—	3	66
6	—	1	—	5	2	3	2	—	1	51
2	—	8	—	2	1	5	—	—	—	36
2	—	3	1	2	—	3	2	—	1	31
1	1	7	—	1	1	—	5	—	1	43
1	1	6	1	1	—	—	3	2	2	41
3	—	5	2	1	—	1	1	1	—	27
2	—	3	—	2	1	4	—	—	—	37
—	—	3	—	3	—	5	1	—	—	50
1	—	—	—	2	1	1	1	—	1	63
—	—	-100.00	—	-33.33	—	-80.00	0.00	—	—	26.00
0.00	-100.00	-100.00	-100.00	-60.00	—	0.00	—	-100.00	-93.33	8.62

Source : National Fire Agency, MOI.

表55. 火災次數－按類別及時間分

單位：次

年(月)別 Year (Month)	火災 數 No. of Fires	火災分類 By Classification					
		建築物 Buildings	森林 森 田 野 Forests & Fields	車輛 Vehicle	船舶 Ship	航空器 Aircraft	其他 Others
九十年 2001	13,750	5,075	3,476	2,033	38	—	3,128
九十一年 2002	13,244	4,499	4,284	1,674	42	1	2,744
九十二年 2003	8,642	3,754	2,026	1,407	25	—	1,430
九十三年 2004	6,611	3,340	1,176	1,081	34	—	980
九十四年 2005	5,139	3,054	680	935	17	—	453
九十五年 2006	4,332	2,746	542	724	16	—	304
九十六年 2007	3,392	2,200	356	546	26	—	264
九十七年 2008	2,886	1,885	257	506	21	—	217
九十八年 2009	2,621	1,634	484	326	21	1	155
十二月 Dec.	230	136	46	24	4	—	20
九十九年 2010	2,186	1,458	236	298	11	1	182
一月 Jan.	218	137	33	26	2	—	20
二月 Feb.	207	133	24	27	1	—	22
三月 Mar.	251	144	39	36	—	1	31
四月 Apr.	194	136	24	23	—	—	11
五月 May	182	125	14	20	3	—	20
六月 June	135	98	10	15	1	—	11
七月 July	196	134	17	37	—	—	8
八月 Aug.	171	117	12	30	1	—	11
九月 Sept.	130	95	9	20	1	—	5
十月 Oct.	151	109	8	17	2	—	15
十一月 Nov.	169	111	22	26	—	—	10
十二月 Dec.	182	119	24	21	—	—	18
較上月增減(%) VS. with Last Month	7.69	7.21	9.09	-19.23	—	—	80.00
較上年同月增減(%) VS. with Last Year	-20.87	-12.50	-47.83	-12.50	-100.00	—	-10.00

資料來源：本部消防署。

TABLE 55. NUMBER OF FIRES - BY CLASSIFICATION AND FIRE TIME

Unit : Times

起火時間 By Fire Time							
0~3時 O'clock	3~6時 O'clock	6~9時 O'clock	9~12時 O'clock	12~15時 O'clock	15~18時 O'clock	18~21時 O'clock	21~24時 O'clock
1,415	1,136	839	2,052	2,675	2,502	1,798	1,333
1,341	1,058	814	2,075	2,657	2,476	1,696	1,127
939	763	584	1,240	1,592	1,557	1,134	833
750	686	495	964	1,168	1,081	787	680
629	568	433	719	778	812	652	548
505	507	378	612	678	662	516	474
423	365	292	503	490	502	436	381
387	336	241	401	444	412	393	272
298	271	230	365	436	425	325	271
27	15	15	33	49	41	28	22
281	236	175	317	343	309	306	219
28	16	16	31	37	37	29	24
21	24	18	27	35	27	33	22
22	28	22	50	47	42	26	14
32	11	16	32	35	25	27	16
27	18	14	30	23	29	22	19
13	23	15	17	17	15	19	16
32	26	7	27	35	25	20	24
21	23	18	23	26	18	29	13
28	14	9	18	16	17	16	12
16	13	14	20	18	23	32	15
20	18	11	21	26	24	31	18
21	22	15	21	28	27	22	26
5.00	22.22	36.36	0.00	7.69	12.50	-29.03	44.44
-22.22	46.67	0.00	-36.36	-42.86	-34.15	-21.43	18.18

Source : National Fire Agency, MOI.

表56. 火災死傷人數及財物損失

年(月)別 Year (Month)	死亡人數 (Persons)	受傷人數 (Persons)	死傷人數按原因分(人) Fire Death and Injury by Cause (Persons)							
			合計 Total	火焰灼燒 Burnt	有害氣體 Harmful Gas	跳樓 Jump from Building	外物擊中 Hit by Articles	倒塌物壓倒 Collapse	其他 Others	不明因素 Unknown
九十年 2001	234	806	1,040	480	355	15	16	11	142	21
九十一年 2002	193	664	857	435	283	9	11	6	93	20
九十二年 2003	228	768	996	420	412	15	21	1	118	9
九十三年 2004	160	551	711	318	284	14	25	2	63	5
九十四年 2005	139	532	671	321	263	9	19	3	54	2
九十五年 2006	125	471	596	258	250	16	13	2	50	7
九十六年 2007	120	398	518	221	211	16	23	—	47	—
九十七年 2008	101	304	405	197	125	6	5	2	69	1
九十八年 2009	117	296	413	164	148	11	6	—	83	1
十二月 Dec.	9	34	43	12	28	—	—	—	3	—
九十九年 2010	84	295	379	195	124	8	2	—	48	2
一月 Jan.	6	36	42	27	10	—	—	—	4	1
二月 Feb.	6	10	16	12	4	—	—	—	—	—
三月 Mar.	5	31	36	17	14	—	—	—	5	—
四月 Apr.	14	41	55	31	17	2	—	—	5	—
五月 May	5	27	32	12	16	—	—	—	4	—
六月 June	12	15	27	13	5	4	—	—	5	—
七月 July	10	31	41	20	16	—	1	—	4	—
八月 Aug.	5	14	19	6	10	1	—	—	2	—
九月 Sept.	1	9	10	7	2	—	—	—	1	—
十月 Oct.	4	28	32	13	12	—	1	—	6	—
十一月 Nov.	4	24	28	14	13	1	—	—	—	—
十二月 Dec.	12	29	41	23	5	—	—	—	12	1
較上月增減(%) VS. with Last Month	200.00	20.83	46.43	64.29	-61.54	-100.00	—	—	—	—
較上年同月增減(%) VS. with Last Year	33.33	-14.71	-4.65	91.67	-82.14	—	—	—	300.00	—

資料來源：本部消防署。
 說明：1. 90年5月汐止東科大樓大火財物損失慘重。
 2. 自98年1月起，死亡定義由因火災當場死亡或受傷於24小時內死亡者，修正為因火災當場死亡或受傷於14日內死亡者。

TABLE 56. LOSSES OF FIRE DISASTERS

被毀損房屋數 (間) Burn-out & Damaged Houses	被毀損車輛數(輛) Burn-out & Damaged Vehicles						財物損失估值(千元) Estimated Losses(\$1,000)		
	合計 Total	大型車 Heavy	小型車 Light	特種車 Special Constructed	機車 Motor-cycle	其他 Others	合計 Total	房屋 Houses	其他財物 Others
2,844	3,583	139	1,733	71	1,586	54	15,562,856	941,477	14,621,379
2,585	2,671	117	1,293	52	1,120	89	2,197,072	514,046	1,683,026
2,197	2,664	94	1,139	27	1,360	44	2,143,764	561,589	1,582,175
2,065	2,217	72	924	99	1,071	51	2,089,491	303,696	1,785,795
1,462	1,662	43	839	34	716	30	2,823,430	439,984	2,383,446
1,489	1,458	49	688	28	677	16	1,558,860	287,059	1,271,801
1,483	1,630	49	616	20	919	26	1,292,264	257,934	1,034,330
1,252	1,066	38	468	14	522	24	1,474,895	180,607	1,294,288
1,238	1,359	37	364	20	908	30	762,176	149,743	612,433
129	181	2	34	3	142	—	207,344	17,561	189,783
1,253	728	31	314	11	354	18	1,687,228	455,415	1,231,813
104	51	2	25	1	16	7	466,026	113,704	352,322
99	41	2	20	—	17	2	35,529	6,724	28,805
87	81	7	23	2	48	1	145,866	35,158	110,708
90	32	2	21	1	7	1	27,960	7,189	20,771
127	60	3	28	—	29	—	181,307	12,546	168,761
66	37	1	15	—	20	1	81,524	17,584	63,940
206	89	7	26	1	53	2	233,381	96,887	136,494
93	86	1	63	2	20	—	48,728	16,036	32,692
101	51	3	23	1	20	4	40,313	11,254	29,059
95	41	2	21	—	18	—	334,461	105,583	228,878
78	79	1	23	2	53	—	46,706	15,715	30,991
107	80	—	26	1	53	—	45,427	17,035	28,392
37.18	1.27	-100.00	13.04	-50.00	0.00	—	-2.74	8.40	-8.39
-17.05	-55.80	-100.00	-23.53	-66.67	-62.68	—	-78.09	-3.00	-85.04

Source: National Fire Agency, MOI.
 Note: 1. The fire of the Tuntex Building in Hsichih caused severe damage of goods and property in May 2001.
 2. The definition of Death has been modified as "died on the spot or died of injury within 14 days" from "died on the spot or died of injury within 24 hours" since January 2009.

表57. 起火建築物

單位：次

年(月)別 Year (Month)	建築物 起火 總次數 Caught Buildings	按建築物高度分 By Story				按建築物類別分			
		一層至 五層 1-5 Stories	六層至 十二層 6-12 Stories	十三層 至十九 層 13-19 Stories	二十層 以上 20 Stories & Over	獨立 住宅 Stand- alone Dwelling	集 合 住 宅 Group Dwelling	辦 公 建 築 Office Building	商 業 建 築 Business Building
九十年 2001	5,075	4,637	353	66	19	2,095	1,157	78	255
九十一年 2002	4,499	4,031	364	81	23	1,961	888	89	207
九十二年 2003	3,754	3,336	328	69	21	1,613	692	66	206
九十三年 2004	3,340	2,875	361	86	18	1,363	786	65	174
九十四年 2005	3,054	2,602	334	99	19	1,262	771	69	155
九十五年 2006	2,746	2,360	306	61	19	1,104	617	63	150
九十六年 2007	2,200	1,895	234	59	12	889	452	54	126
九十七年 2008	1,885	1,629	187	57	12	791	380	44	95
九十八年 2009	1,634	1,429	159	40	6	689	330	32	103
十二月 Dec.	136	117	16	1	2	48	35	3	10
九十九年 2010	1,458	1,284	138	30	6	592	268	36	73
一月 Jan.	137	120	13	3	1	68	29	3	4
二月 Feb.	133	118	12	3	—	50	31	2	8
三月 Mar.	144	129	11	3	1	68	27	1	7
四月 Apr.	136	119	17	—	—	68	25	2	4
五月 May	125	111	11	2	1	37	22	4	8
六月 June	98	83	12	2	1	35	19	4	5
七月 July	134	120	11	3	—	55	19	4	13
八月 Aug.	117	103	11	3	—	47	19	4	6
九月 Sept.	95	87	6	1	1	34	10	3	3
十月 Oct.	109	93	15	1	—	43	19	2	6
十一月 Nov.	111	93	12	5	1	44	21	4	5
十二月 Dec.	119	108	7	4	—	43	27	3	4
較上月增減(%) VS. with Last Month	7.21	16.13	-41.67	-20.00	-100.00	-2.27	28.57	-25.00	-20.00
較上年同月增減(%) VS. with Last Year	-12.50	-7.69	-56.25	300.00	-100.00	-10.42	-22.86	0.00	-60.00

資料來源：本部消防署。

TABLE 57. NUMBER OF FIRES OF CAUGHT BUILDINGS

Unit : Times

By Classification			按建築物用途分 By Use						
複合 建 築 Com- pound	工 廠 及 倉 庫 Factory & Warehouse	其 他 Others	住 宅 Dwelling	營 業 場 所 Business Space	作 業 場 所 Operating Space	倉 庫 Ware- house	空 屋 或 修 建 中 Vacancy or Repairing	公 共 施 設 Public Facilities	其 他 Others
163	964	363	3,002	455	664	322	224	140	268
170	835	349	2,608	414	580	324	213	103	257
147	748	282	2,142	440	533	245	134	79	181
86	599	267	1,937	400	411	210	154	77	151
57	519	221	1,828	361	366	172	133	55	139
36	534	242	1,537	356	381	189	73	57	153
38	418	223	1,224	292	299	122	75	55	133
41	385	149	1,050	227	262	149	58	35	104
35	318	127	933	221	208	117	43	33	79
3	30	7	77	16	21	11	2	3	6
29	334	126	774	175	211	135	42	32	89
2	25	6	82	15	15	12	6	1	6
—	33	9	76	15	19	17	—	1	5
2	30	9	82	19	17	14	8	1	3
1	23	13	90	7	13	9	5	6	6
2	39	13	55	17	28	11	3	6	5
5	23	7	52	14	15	8	—	3	6
1	26	16	68	23	14	13	5	3	8
3	28	10	59	15	16	11	4	—	12
4	29	12	36	11	20	9	1	2	16
4	28	7	55	13	18	11	3	3	6
4	22	11	58	13	18	7	4	2	9
1	28	13	61	13	18	13	3	4	7
-75.00	27.27	18.18	5.17	0.00	0.00	85.71	-25.00	100.00	-22.22
-66.67	-6.67	85.71	-20.78	-18.75	-14.29	18.18	50.00	33.33	16.67

Source : National Fire Agency, MOI.

表58. 火災出動人員、車輛及其他裝備

單位：人次；人；車次

年(月)別 Year (Month)	出 動 人 次 (1) Person-Times of Attendance				救 出 人 數 No. of People Rescued	雲 梯 消 防 車 Ladder
	合 計 Total	消 防 人 員 Fire Fighters	義 消 人 員 Volunteer Fire Fighters	其 他 Others		
九十年 2001	395,591	227,341	149,324	18,926	1,398	3,547
九十一年 2002	417,000	232,032	155,071	29,897	742	4,573
九十二年 2003	389,578	210,646	147,904	31,028	645	3,808
九十三年 2004	373,974	212,863	131,452	29,659	836	4,577
九十四年 2005	341,302	201,153	108,676	31,473	1,275	3,927
九十五年 2006	302,767	177,172	103,353	22,242	968	3,269
九十六年 2007	322,613	197,261	104,840	20,512	1,329	4,208
九十七年 2008	305,862	191,908	100,271	13,683	1,173	4,348
九十八年 2009	350,597	229,400	107,747	13,450	719	5,062
十二月 Dec.	29,818	20,114	8,414	1,290	47	496
九十九年 2010	325,608	227,875	86,292	11,441	491	4,875
一月 Jan.	28,933	19,681	8,113	1,139	41	478
二月 Feb.	27,355	18,777	7,466	1,112	24	422
三月 Mar.	38,074	24,190	12,433	1,451	52	425
四月 Apr.	27,560	19,184	7,274	1,102	39	383
五月 May	25,949	18,556	6,565	828	53	431
六月 June	20,767	14,969	5,114	684	71	351
七月 July	26,990	19,473	6,607	910	94	460
八月 Aug.	23,920	16,749	6,365	806	19	371
九月 Sept.	23,352	17,388	5,329	635	16	373
十月 Oct.	26,685	18,748	7,167	770	24	438
十一月 Nov.	26,030	19,005	6,072	953	39	354
十二月 Dec.	29,993	21,155	7,787	1,051	19	389
較上月增減(%) VS. with Last Month	15.22	11.31	28.24	10.28	-51.28	9.89
較上年同月增減(%) VS. with Last Year	0.59	5.18	-7.45	-18.53	-59.57	-21.57

資料來源：本部消防署。
 說明：1. 93年1月起，出動人次不含警察人數。
 2. 93年1月起，原高低壓消防車，併入水箱水庫超高压消防車。
 -176-

TABLE 58. FIRE SERVICES AND CALL FREQUENCY

Unit: Person-Times, Persons, Times

消 防 車 Fire Engines			救 助 器 材 車 Rescue Fire Engines	照 明 車 Lighting Vehicles	其 他 救 災 及 勤 務 車 輛 Other Rescue Operation Vehicles	救 護 車 Ambu- lances	消 防 船 、 艇 、 直 昇 機 及 其 他 裝 備 Others
化 學 消 防 車 Chemical	水 箱 水 庫 超 高 壓 消 防 車 (2) Tanker, Heavy Tanker & Super -high Presser	其 他 (泡 沫 、 幫 浦) 消 防 車 Others					
4,647	67,131	453	2,821	806	2,571	13,106	942
4,939	71,911	623	3,107	683	3,161	13,561	709
4,339	67,200	894	3,230	587	2,722	13,700	934
3,793	68,726	1,309	3,507	587	2,892	15,448	766
3,938	64,202	1,197	3,365	495	3,430	15,357	537
3,489	59,823	693	2,842	418	3,312	13,199	487
5,262	63,262	686	3,599	328	3,214	15,110	448
5,543	60,932	773	3,048	423	2,976	14,561	433
6,292	70,289	841	3,297	411	3,828	16,220	311
510	6,334	77	265	27	376	1,363	17
5,434	68,697	731	3,458	397	4,358	16,271	423
488	5,866	87	264	33	336	1,392	15
407	5,539	54	279	33	314	1,236	30
575	7,913	70	313	43	385	1,582	29
502	5,961	67	253	33	325	1,281	32
442	5,702	42	280	32	310	1,353	26
317	4,279	46	260	33	297	1,156	19
400	5,535	105	283	40	384	1,436	29
359	4,968	74	299	32	342	1,230	29
387	4,679	40	335	44	322	1,252	47
485	5,922	66	325	24	313	1,427	23
566	5,782	34	258	27	298	1,409	30
506	6,551	46	309	23	732	1,517	114
-10.60	13.30	35.29	19.77	-14.81	145.64	7.67	280.00
-0.78	3.43	-40.26	16.60	-14.81	94.68	11.30	570.59

Source : National Fire Agency, MOI.
 Note : 1. Person-Times of attendance exclude vigilante since 2004.
 2. The figures of high-low pressure fire engines merge into tanker, heavy tanker and superhigh presser since 2004.
 -177-

表59. 消防緊急救護服務

年 (月) 別 Year (Month)	救護出勤次數 Times of Call Volume (Times)			急救送醫人次				
	合計 Total	送醫次數 Send to Hospital	未運送次數 Without Sending to Hospital	合計 Total	非創傷類			
					小計 Subtotal	急病 Acute Disease	路倒 Falling on Road	孕婦急產 In Urgent Labor
九十年 2001	464,941	332,848	132,093	343,076		119,324	18,594	852
九十一年 2002	483,407	354,416	128,991	367,011		131,344	17,535	790
九十二年 2003	551,383	407,956	143,427	419,523		147,397	17,146	793
九十三年 2004	614,656	462,457	152,199	473,967		177,336	18,711	943
九十四年 2005	678,989	513,835	165,154	529,321		203,479	21,194	987
九十五年 2006	691,964	527,949	164,015	537,707	256,350	177,185	15,613	1,153
九十六年 2007	720,797	558,035	162,762	593,034	297,547	199,766	15,401	1,116
九十七年 2008	752,823	589,932	162,891	609,506	296,932	194,881	15,141	1,283
九十八年 2009	811,914	634,194	177,720	662,924	319,093	216,359	15,813	1,271
十二月 Dec.	75,018	58,505	16,513	60,992	28,692	19,857	1,492	121
九十九年 2010	918,882	718,915	199,967	749,126	363,982	252,226	18,032	1,407
一月 Jan.	77,176	60,103	17,073	62,520	31,350	21,679	1,629	115
二月 Feb.	67,974	52,892	15,082	54,853	28,503	19,452	1,427	105
三月 Mar.	73,906	57,899	16,007	60,177	29,697	20,534	1,420	105
四月 Apr.	72,350	56,693	15,657	60,215	30,607	21,479	1,427	104
五月 May	76,152	59,172	16,980	61,551	29,873	20,705	1,443	101
六月 June	73,934	57,825	16,109	60,084	29,229	20,106	1,380	106
七月 July	79,666	62,182	17,484	64,868	31,079	21,561	1,495	112
八月 Aug.	78,964	62,086	16,878	64,618	31,229	21,931	1,494	136
九月 Sept.	78,357	61,069	17,288	63,575	30,428	21,312	1,517	140
十月 Oct.	78,733	61,826	16,907	64,316	30,156	20,819	1,546	142
十一月 Nov.	76,950	60,666	16,284	63,071	29,373	20,216	1,588	101
十二月 Dec.	84,720	66,502	18,218	69,278	32,458	22,432	1,666	140
較上月增減 (%) VS. with Last Month	10.10	9.62	11.88	9.84	10.50	10.96	4.91	38.61
較上年同月增減 (%) VS. with Last Year	12.93	13.67	10.33	13.59	13.13	12.97	11.66	15.70

資料來源：本部消防署。
說明：1. 94年以前，「路倒」為「醉酒路倒」，「孕婦急產」為「孕婦待產」，「毒藥物/一氧化碳中毒」為「中毒」，「溺水」為「救溺」，「車禍受傷」為「車禍」，「一般外傷、墜落傷、穿刺傷」為「摔(兇)傷」，「電擊傷」為「觸電」。2. 94年以前急救送醫人次未依創傷類別分，故無小計及其分類之其他。

TABLE 59. EMERGENCY MEDICAL SERVICES

Times of Person Rescued in Emergency (2)												
Non-Trauma			創傷類 Trauma						其他 (2005年 以前) Others Prior to 2005			
毒藥物/一 氧化碳中毒 Toxicant/Drug/ Carbon Monoxide Poisoning	溺水 Drowned	其他 Others	小計 Subtotal	一般 外傷 General Trauma	墜落 傷 Tumbling	穿刺 傷 Piercing	車禍 受傷 Injured in a Traffic Accident	電擊傷 Wounded by Electric Shock		其他 Others		
1,662	796				34,247		139,536	225		27,840		
1,864	628				33,473		148,652	315	32,410			
1,491	569				34,138		172,701	137	45,151			
1,973	547				37,711		186,412	171	50,163			
2,360	532				39,441		203,569	213	57,546			
5,361	551	56,487	281,357	56,171	4,746	644	205,542	146	14,108			
5,613	524	75,127	295,487	59,137	6,370	639	216,503	140	12,698			
6,656	556	78,415	312,574	61,118	5,226	535	232,827	134	12,734			
5,774	524	79,352	343,831	67,667	5,985	598	254,463	126	14,992			
453	20	6,749	32,300	5,829	436	43	24,616	11	1,365			
6,010	485	85,822	385,144	73,596	5,156	584	288,340	126	17,342			
496	36	7,395	31,170	5,724	430	35	23,575	9	1,397			
509	27	6,983	26,350	5,422	343	41	19,225	2	1,317			
449	27	7,162	30,480	5,828	444	45	22,693	12	1,458			
470	32	7,095	29,608	5,728	390	57	22,107	6	1,320			
562	53	7,009	31,678	5,921	414	61	23,880	13	1,389			
574	39	7,024	30,855	5,828	411	35	23,224	10	1,347			
489	74	7,348	33,789	6,298	466	48	25,448	18	1,511			
530	55	7,083	33,389	6,269	498	67	25,025	20	1,510			
502	40	6,917	33,147	6,572	439	63	24,487	14	1,572			
534	45	7,070	34,160	6,602	468	48	25,456	4	1,582			
461	31	6,976	33,698	6,458	435	49	25,324	9	1,423			
434	26	7,760	36,820	6,946	418	35	27,896	9	1,516			
-5.86	-16.13	11.24	9.26	7.56	-3.91	-28.57	10.16	0.00	6.54			
-4.19	30.00	14.98	13.99	19.16	-4.13	-18.60	13.32	-18.18	11.06			

Source: National Fire Agency, MOI.
Note: 1. Prior to 2005, 「Falling on Road」 as 「Falling on Road after Drinking」, 「In Urgent Labor」 as 「Pregnant Woman to Bear」, 「Toxicant/Drug/Carbon Monoxide Poisoning」 as 「Poisoning」, 「Drowned」 as 「Save the Drowned」, 「Injured in Traffic Accident」 as 「Traffic Accident」, 「General Trauma, Tumbling, Piercing」 as 「Wounded by Tumbling or Ferocity」. 2. The Times of Person Rescued in Emergency hadn't been classified as non-trauma/trauma before 2005.

表60. 消防緊急救護急救處置

單位：次

年(月)別 Year (Month)	呼吸道處置 Respiratory Passages Treatments					創傷處置			
	抽吸 Aspirate	鼻管 Given Oxygen from Nose	面罩 Given Oxygen from Mask	哈姆 立克法 Heimlich	其他維 持呼吸 道暢通 Others	頸圈 Cervical Ring	清洗 傷口 Clear Wounds	包紮 止血 Bloodshed Swathed	夾板 固定 Splint Fixed
九十年 2001	2,464	28,794	62,336	695	164,333	18,626	...	126,197	27,185
九十一年 2002	3,857	35,858	68,277	2,475	185,416	18,708	...	135,493	28,116
九十二年 2003	4,672	53,161	72,790	7,112	219,216	21,583	...	150,500	29,575
九十三年 2004	4,289	42,322	86,355	918	262,549	26,624	...	172,441	30,779
九十四年 2005	2,843	51,845	91,336	626	273,802	30,995	...	192,303	31,945
九十五年 2006	2,525	50,324	81,531	428	81,297	31,668	174,217	180,880	34,540
九十六年 2007	2,571	54,602	88,092	302	57,319	34,251	196,986	189,340	33,717
九十七年 2008	2,945	53,693	89,639	323	45,045	39,377	215,801	203,477	34,112
九十八年 2009	2,755	56,229	95,081	372	58,563	45,380	241,843	226,071	33,973
十二月 Dec.	257	4,926	8,447	39	5,904	4,337	21,526	20,072	3,160
九十九年 2010	2,949	62,213	107,792	330	69,133	53,722	276,916	257,750	35,537
一月 Jan.	291	5,241	9,175	25	6,562	4,299	20,623	19,227	3,157
二月 Feb.	253	4,702	8,482	33	5,550	3,636	17,509	16,231	2,562
三月 Mar.	260	5,060	8,894	36	5,696	4,297	21,370	19,799	3,008
四月 Apr.	236	4,970	8,461	29	5,392	4,131	20,763	19,229	2,837
五月 May	238	5,292	8,874	24	5,363	4,274	23,898	22,257	2,947
六月 June	244	4,968	8,635	27	5,227	4,088	22,801	21,254	2,766
七月 July	234	5,657	9,008	22	5,841	4,453	25,414	23,728	3,038
八月 Aug.	272	5,752	9,340	31	5,748	4,609	25,339	23,637	2,934
九月 Sept.	234	5,221	9,386	21	5,467	4,701	24,977	23,223	2,857
十月 Oct.	228	5,107	8,793	24	5,717	4,904	24,930	23,216	2,929
十一月 Nov.	227	4,971	8,897	26	5,723	5,031	24,036	22,401	3,064
十二月 Dec.	232	5,272	9,847	32	6,847	5,299	25,256	23,548	3,438
較上月增減(%) VS. with Last Month	2.20	6.06	10.68	23.08	19.64	5.33	5.08	5.12	12.21
較上年同月增減(%) VS. with Last Year	-9.73	7.02	16.57	-17.95	15.97	22.18	17.33	17.32	8.80

說明：94年以前，「長背板固定」為「長短背板固定」，KED為「脊幹固定」，AED為電擊，「藥物處置」為含給舌下硝酸甘油片及糖水，其他為不歸類於前項者。

TABLE 60. RESCUE TREATMENTS OF EMERGENCY MEDICAL SERVICES

Unit : Times

Trauma Treatments			心肺復甦術 CPR		藥物 處置 Medicine Treatments	其他處置 Other Treatments			
長背板 固定 Tergal Fixed	鏟式擔 架固定 Shovel-type Stretcher Fixed	軀幹固 定器 KED	CPR	使用自 動體外 心臟去 顫器 AED		保暖 Keep Warm	心理 支持 Psycho- analyzed	協助 生產 Helping Bearing	其他 Others
13,202	...	1,526	10,493	416	771	...	246,066	271	8,899
22,253	...	1,652	12,615	874	1,042	...	265,983	1,063	17,268
42,316	...	2,717	17,692	1,854	1,509	...	294,259	1,138	37,638
30,945	...	2,985	14,164	1,476	1,926	...	387,560	560	72,582
36,790	...	2,789	15,580	1,561	2,323	...	452,787	694	98,641
39,449	3,090	4,051	14,876	10,634	7,116	213,992	432,921	727	159,561
43,222	3,853	3,754	16,589	13,398	8,459	298,384	482,802	797	256,963
47,500	3,422	3,809	17,582	15,773	10,717	340,116	518,580	882	304,842
52,973	3,548	3,866	18,115	16,632	13,721	374,947	573,706	821	364,947
5,181	276	330	1,747	1,599	1,185	39,313	53,447	122	35,407
59,985	2,792	3,790	18,871	18,251	16,687	432,775	660,172	1,258	445,119
5,143	313	376	1,847	1,727	1,589	42,378	55,125	143	36,702
4,327	233	265	1,629	1,521	1,266	35,839	48,152	101	32,226
4,957	231	348	1,598	1,534	1,426	37,261	53,305	122	35,515
4,659	236	290	1,483	1,397	1,442	35,884	51,892	90	34,605
4,808	207	308	1,452	1,392	1,347	35,175	54,080	142	35,158
4,646	236	294	1,438	1,396	1,412	32,757	53,278	114	35,821
4,951	249	336	1,569	1,537	1,421	31,593	57,403	99	38,915
5,061	225	284	1,488	1,423	1,475	31,383	57,432	64	38,933
4,919	196	283	1,401	1,336	1,343	31,911	55,797	116	38,364
5,239	209	327	1,548	1,581	1,337	35,377	55,554	113	36,923
5,375	237	304	1,541	1,543	1,190	38,148	56,550	107	39,199
5,900	220	375	1,877	1,864	1,439	45,069	61,604	47	42,758
9.77	-7.17	23.36	21.80	20.80	20.92	18.14	8.94	-56.07	9.08
13.88	-20.29	13.64	7.44	16.57	21.43	14.64	15.26	-61.48	20.76

Note : Prior to 2005, Tergal Fixed inc. short ones, KED as Spine Fixation, AED as Electric Shock, Medicine Treatments inc. Nitroglycerin and Sugar Liquid, Others refer to the unclassified.

表61. 核發建築物建造執照—按月別及用途別分

年 (月) 別 Year (Month)	總計 Grand Total		住宿類(H類) 住宅(H2) Residential	
	總件數 Total Cases	總樓地板面積 (平方公尺) Total Floor Area (m ²)	宅數 Houses	總樓地板面積 (平方公尺) Total Floor Area (m ²)
	九十年 2001	22,175	21,629,533	24,389
九十一年 2002	25,282	23,078,809	38,635	7,577,905
九十二年 2003	34,468	28,356,495	64,341	12,578,623
九十三年 2004	45,934	42,497,328	110,981	19,546,062
九十四年 2005	43,805	43,200,430	121,652	18,488,642
九十五年 2006	35,184	36,664,413	116,831	19,737,713
九十六年 2007	31,704	34,732,493	106,270	19,358,714
九十七年 2008	19,484	26,166,355	69,941	13,911,666
九十八年 2009	20,517	19,915,953	51,180	10,087,537
十二月 Dec.	2,565	2,692,937	6,730	1,293,548
九十九年 2010	29,696	31,174,017	84,518	16,737,408
一月 Jan.	2,190	1,695,105	5,340	1,057,577
二月 Feb.	1,889	1,993,546	5,865	1,172,057
三月 Mar.	2,215	2,731,480	6,599	1,275,879
四月 Apr.	2,974	2,301,522	7,808	1,427,706
五月 May	2,403	2,628,411	7,053	1,345,334
六月 June	2,592	2,669,458	8,017	1,583,999
七月 July	2,420	2,504,260	7,154	1,476,367
八月 Aug.	2,256	2,806,637	6,195	1,294,425
九月 Sept.	2,272	2,501,445	6,971	1,398,143
十月 Oct.	2,542	2,631,115	6,538	1,341,197
十一月 Nov.	2,550	2,865,920	7,130	1,380,914
十二月 Dec.	3,393	3,845,118	9,848	1,983,810
較上月增減(%) VS. with Last Month	33.06	34.17	38.12	43.66
較上年同月增減(%) VS. with Last Year	32.28	42.79	46.33	53.36

資料來源：本部營建署。
說明：1.95年起依「建築物使用類組及變更使用辦法」分類並歸入歷史資料。2.94年以前，「住宿類住宅」為「住宅、農舍」，「商業類」為「商店、旅館、遊樂場」，「工業、倉儲類」為「工廠、倉庫」，「辦公、服務類」為「辦公室」，「休閒、文教類」為「學校」，「衛生、福利、更生」為「醫院」，其他為不歸類於前項者。

TABLE 61. ISSUED BUILDING CONSTRUCTION LICENSE
- BY MONTH AND USE

Lodging 宿舍安養(H1) Dormitory, Care	商業類(B類) Commerce	工業、倉儲類(C類) Industry, Storage
總樓地板面積 (平方公尺) Total Floor Area (m ²)	總樓地板面積 (平方公尺) Total Floor Area (m ²)	總樓地板面積 (平方公尺) Total Floor Area (m ²)
...	2,447,969	3,994,139
...	2,466,542	3,490,371
...	4,077,887	3,048,659
...	7,856,712	5,589,070
—	9,938,528	4,061,754
243,516	2,412,478	7,031,241
356,998	1,972,294	5,955,876
312,573	901,335	5,537,210
242,948	770,747	3,357,023
62,395	149,336	342,525
129,168	1,013,204	6,401,229
9,324	52,543	225,656
3,630	18,830	230,999
1,958	50,596	824,932
1,979	54,554	367,963
16,124	89,168	661,787
3,227	68,086	460,499
27,692	122,181	277,005
40,682	237,220	606,668
2,615	109,504	518,869
7,388	56,803	604,092
7,188	67,295	736,778
7,361	86,424	885,981
2.41	28.43	20.25
-88.20	-42.13	158.66

Source : Construction and Planning Agency, MOI.
Note : 1.The figures are reclassified according to Architecture Usage Classification and Change Usage regulation since 2006.
2.Prior to 2005, Residential Lodging as Houses and Farmhouses; Commerce as Stores, Hotels and Playgrounds; Industry, Storage as Factories and entrepots; Business, Service as Offices; Leisure, Education as Schools; Health, Welfare, Regeneration as Hospitals; Others refer to the unclassified.

表61. 核發建築物建造執照—按月別及用途別分(續)

年 (月) 別 Year (Month)	辦公、服務類(G類) Business, Service	休閒、文教類(D類) Leisure, Education	衛生、福利、 更生類(F類) Health, Welfare, Regeneration
	總樓地板面積 (平方公尺) Total Floor Area (m ²)	總樓地板面積 (平方公尺) Total Floor Area (m ²)	總樓地板面積 (平方公尺) Total Floor Area (m ²)
九十年 2001	1,529,122	1,728,089	352,029
九十一年 2002	2,202,014	1,958,037	496,997
九十二年 2003	1,696,232	2,006,131	291,531
九十三年 2004	1,746,340	1,783,459	603,451
九十四年 2005	1,711,441	2,101,153	356,321
九十五年 2006	2,991,164	1,667,810	403,696
九十六年 2007	2,939,010	1,967,672	209,280
九十七年 2008	2,120,079	1,439,692	319,668
九十八年 2009	1,803,098	1,868,382	324,985
十二月 Dec.	399,168	220,880	19,378
九十九年 2010	2,473,105	1,741,948	610,098
一月 Jan.	102,357	123,650	4,302
二月 Feb.	165,181	185,140	7,742
三月 Mar.	339,871	127,197	15,103
四月 Apr.	235,542	73,484	27,549
五月 May	249,101	82,534	8,825
六月 June	195,729	167,153	11,874
七月 July	195,931	124,155	38,369
八月 Aug.	358,377	90,538	39,995
九月 Sept.	171,247	82,194	36,298
十月 Oct.	187,870	147,245	155,958
十一月 Nov.	121,994	289,067	54,141
十二月 Dec.	149,905	249,591	209,942
較上月增減(%) VS. with Last Month	22.88	-13.66	287.77
較上年同月增減(%) VS. with Last Year	-62.45	13.00	983.40

說明：3.自95年起數字包括內政部指定特設主管建築機關資料。

TABLE 61. ISSUED BUILDING CONSTRUCTION LICENSE
- BY MONTH AND USE(CONT.)

其 他 類 Others			
公共集會類(A類) Assembly	宗教、殯葬類(E類) Religion, Funeral	危險物品類(I類) Hazard Contents	其他 Others
總樓地板面積 (平方公尺) Total Floor Area (m ²)	總樓地板面積 (平方公尺) Total Floor Area (m ²)	總樓地板面積 (平方公尺) Total Floor Area (m ²)	總樓地板面積 (平方公尺) Total Floor Area (m ²)
6,074,006			
4,886,943			
4,657,432			
5,372,234			
6,542,591			
180,075	176,901	15,448	1,804,371
41,848	387,188	31,491	1,512,122
160,573	264,722	27,230	1,171,607
71,691	247,588	9,538	1,132,416
508	10,709	977	193,513
197,843	316,732	23,869	1,529,413
7,220	23,794	765	87,917
142,597	10,022	—	57,348
6,899	16,508	1,260	71,277
677	7,052	388	104,628
502	49,615	7,761	117,660
7,250	4,305	624	166,712
1,114	78,011	860	162,575
9,709	21,750	5,111	102,162
637	30,016	1,849	150,073
1,545	5,207	1,711	122,099
6,653	26,691	741	174,458
13,040	43,761	2,799	212,504
96.00	63.95	277.73	21.81
2,466.93	308.64	186.49	9.81

Note : 3.The figures include the data of M.O.I. Const. Orgs. since 2006.

表62. 核發建築物建造執照—按區域別及用途別分

區域別 Locality	總計 Grand Total		住宿類(H類) Residential	
			住宅(H2) Houses	
	總件數 Total Cases	總樓地板面積 (平方公尺) Total Floor Area (m ²)	宅數 Houses	總樓地板面積 (平方公尺) Total Floor Area (m ²)
九十九年十二月 Dec., 2010	3,393	3,845,118	9,848	1,983,810
臺灣省 Taiwan Prov.	3,028	3,174,750	8,425	1,685,230
臺北縣 Taipei C.	86	372,370	1,792	315,476
宜蘭縣 Yilan C.	247	75,459	269	38,674
桃園縣 Taoyuan C.	220	471,798	1,070	192,003
新竹縣 Hsinchu C.	133	286,711	484	134,410
苗栗縣 Miaoli C.	139	75,025	174	34,959
臺中縣 Taichung C.	345	341,537	800	165,325
彰化縣 Changhua C.	188	133,771	316	64,873
南投縣 Nantou C.	113	33,662	116	14,936
雲林縣 Yunlin C.	89	119,580	108	33,162
嘉義縣 Chiayi C.	234	74,629	251	37,671
臺南縣 Tainan C.	384	146,950	329	58,893
高雄縣 Kaohsiung C.	153	237,589	464	80,866
屏東縣 Pingtung C.	87	29,862	97	16,214
臺東縣 Taitung C.	53	91,742	38	8,112
花蓮縣 Hualien C.	99	41,784	97	19,358
澎湖縣 Penghu C.	25	7,718	16	4,123
基隆市 Keelung City	8	21,556	11	1,536
新竹市 Hsinchu City	19	108,325	478	96,567
臺中市 Taichung City	112	280,235	969	233,072
嘉義市 Chiayi City	107	29,070	158	28,672
臺南市 Tainan City	187	195,377	388	106,328
臺北市 Taipei City	29	198,576	330	83,767
高雄市 Kaohsiung City	286	284,277	1,011	200,869
福建省 Fuchien Prov.	20	9,699	70	9,059
金門縣 Kinmen C.	20	9,699	70	9,059
連江縣 Lienchiang C.	—	—	—	—
國家公園管理處 N.P.Adm.	5	1,713	3	1,020
其他內政部 指定特設主 管建築機關 Other M.O.I. Const. Orgs.	25	176,103	9	3,865

資料來源：本部營建署。

TABLE 62. ISSUED BUILDING CONSTRUCTION LICENSE
- BY LOCALITY AND USE

Lodging	商業類(B類) Commerce	工業、倉儲類(C類) Industry, Storage
宿舍安養(H1) Dormitory, Care		
總樓地板面積 (平方公尺) Total Floor Area (m ²)	總樓地板面積 (平方公尺) Total Floor Area (m ²)	總樓地板面積 (平方公尺) Total Floor Area (m ²)
7,361	86,424	885,981
6,574	50,168	704,527
—	867	31,484
389	—	12,905
—	—	178,127
—	—	140,145
—	—	25,258
—	45,075	88,015
743	489	24,567
—	—	4,511
2,230	1,815	58,138
—	1,304	30,629
1,515	—	38,571
—	618	26,372
468	—	—
—	—	683
—	—	361
1,229	—	1,650
—	—	2,152
—	—	—
—	—	26,433
—	—	170
—	—	14,356
—	—	36,574
787	36,256	7,602
—	—	362
—	—	362
—	—	—
—	—	—
—	—	136,916

Source : Construction and Planning Agency, MOI.

表62. 核發建築物建造執照—按區域別及用途別分(續)

區域別	辦公、服務類(G類) Business, Service	休閒、文教類(D類) Leisure, Education	衛生、福利、 更生類(F類) Health, Welfare, Regeneration
Locality	總樓地板面積 (平方公尺) Total Floor Area (m ²)	總樓地板面積 (平方公尺) Total Floor Area (m ²)	總樓地板面積 (平方公尺) Total Floor Area (m ²)
九十九年十二月 Dec., 2010	149,905	249,591	209,942
臺灣省 Taiwan Prov.	61,952	208,228	207,392
臺北縣 Taipei C.	5,690	1,217	—
宜蘭縣 Yilan C.	3,907	11,535	—
桃園縣 Taoyuan C.	5,016	12,673	24,504
新竹縣 Hsinchu C.	6,076	3,598	—
苗栗縣 Miaoli C.	1,329	11,493	—
臺中縣 Taichung C.	6,745	4,367	1,234
彰化縣 Changhua C.	1,044	12,551	—
南投縣 Nantou C.	2,625	922	902
雲林縣 Yunlin C.	4,328	5,722	—
嘉義縣 Chiayi C.	37	4,790	—
臺南縣 Tainan C.	340	19,728	42
高雄縣 Kaohsiung C.	8,872	252	115,474
屏東縣 Pingtung C.	413	—	—
臺東縣 Taitung C.	195	81,624	363
花蓮縣 Hualien C.	1,770	16,317	—
澎湖縣 Penghu C.	585	—	146
基隆市 Keelung City	—	1,913	—
新竹市 Hsinchu City	7,512	4,207	—
臺中市 Taichung City	3,920	12,141	175
嘉義市 Chiayi City	51	—	—
臺南市 Tainan City	1,497	3,178	64,552
臺北市 Taipei City	76,244	433	350
高雄市 Kaohsiung City	9,461	8,778	2,200
福建省 Fuchien Prov.	278	—	—
金門縣 Kinmen C.	278	—	—
連江縣 Lienchiang C.	—	—	—
國家公園管理處 N.P.Adm.	—	693	—
其他內政部 指定特設主 管建築機關 Other M.O.I. Const. Orgs.	1,970	31,459	—

TABLE 62. ISSUED BUILDING CONSTRUCTION LICENSE
- BY LOCALITY AND USE (CONT.)

公共集會類(A類) Assembly	宗教、殯葬類(E類) Religion, Funeral	危險物品類(I類) Hazard Contents	其他 Others
總樓地板面積 (平方公尺) Total Floor Area (m ²)	總樓地板面積 (平方公尺) Total Floor Area (m ²)	總樓地板面積 (平方公尺) Total Floor Area (m ²)	總樓地板面積 (平方公尺) Total Floor Area (m ²)
13,040	43,761	2,799	212,504
13,040	43,424	2,547	191,668
—	4,395	—	201
—	—	—	8,049
—	363	567	58,545
—	—	1,980	502
—	—	—	1,986
—	15,455	—	15,321
—	—	—	29,504
—	—	—	9,766
—	—	—	14,185
—	—	—	198
—	697	—	27,164
—	1,536	—	3,599
—	—	—	12,767
—	391	—	374
—	1,684	—	1,065
—	1,214	—	—
—	15,955	—	—
—	—	—	39
—	1,665	—	2,829
—	—	—	177
—	69	—	5,397
—	337	—	871
—	—	252	18,072
—	—	—	—
—	—	—	—
—	—	—	—
—	—	—	—
—	—	—	1,893

表63. 核發建築物建造執照年累計—按區域別及用途別分

區域別 Locality	總計 Grand Total		住宿類(H類) 住宅(H2) Residential	
	總件數 Total Cases	總樓地板面積 (平方公尺) Total Floor Area (m ²)	宅數 Houses	總樓地板面積 (平方公尺) Total Floor Area (m ²)
	九十九年一至十二月 Jan. - Dec., 2010	29,696	31,174,017	84,518
臺灣省 Taiwan Prov.	27,401	24,256,999	70,445	13,955,133
臺北縣 Taipei C.	646	3,389,579	13,314	2,407,670
宜蘭縣 Yilan C.	1,639	629,394	2,023	307,642
桃園縣 Taoyuan C.	1,946	3,667,127	9,578	1,836,290
新竹縣 Hsinchu C.	989	2,127,592	7,236	1,620,727
苗栗縣 Miaoli C.	1,338	726,082	2,044	374,764
臺中縣 Taichung C.	2,780	2,044,172	5,249	1,062,923
彰化縣 Changhua C.	1,630	1,109,163	1,980	422,361
南投縣 Nantou C.	1,234	360,083	1,167	178,598
雲林縣 Yunlin C.	1,429	776,911	1,370	301,853
嘉義縣 Chiayi C.	1,021	444,198	1,120	168,699
臺南縣 Tainan C.	3,669	1,330,316	3,394	668,137
高雄縣 Kaohsiung C.	2,140	1,761,101	4,402	813,439
屏東縣 Pingtung C.	1,510	551,994	1,698	275,253
臺東縣 Taitung C.	515	252,824	512	95,840
花蓮縣 Hualien C.	746	327,898	730	152,134
澎湖縣 Penghu C.	296	110,699	229	52,025
基隆市 Keelung City	92	258,027	703	128,414
新竹市 Hsinchu City	345	547,320	2,214	457,407
臺中市 Taichung City	1,131	2,438,537	7,455	1,731,186
嘉義市 Chiayi City	780	283,116	985	196,742
臺南市 Tainan City	1,525	1,120,866	3,042	703,029
臺北市 Taipei City	418	3,519,574	6,843	1,382,562
高雄市 Kaohsiung City	1,523	1,771,559	6,734	1,308,806
福建省 Fuchien Prov.	173	106,892	440	66,853
金門縣 Kinmen C.	168	104,857	434	66,322
連江縣 Lienchiang C.	5	2,035	6	531
國家公園管理處 N.P.Adm.	33	13,349	23	5,913
其他內政部 指定特設主 管建築機關 Other M.O.I. Const. Orgs.	148	1,505,644	33	18,141

資料來源：本部營建署。

TABLE 63. ISSUED BUILDING CONSTRUCTION LICENSE OF THE YEAR
- BY LOCALITY AND USE

Lodging 宿舍安養(H1) Dormitory, Care	商業類(B類) Commerce	工業、倉儲類(C類) Industry, Storage
129,168	1,013,204	6,401,229
101,715	545,957	4,778,300
14,771	48,916	353,652
2,413	21,728	186,391
3,561	97,522	1,187,995
653	3,084	369,112
6,765	3,077	80,281
19,634	127,301	500,194
999	9,045	446,262
453	15,778	40,976
4,275	3,763	257,404
2,889	4,177	154,978
2,854	146	333,229
4,114	14,126	400,816
10,375	7,887	47,937
557	39,933	4,685
1,229	54,158	32,154
—	12,233	6,933
695	—	40,077
—	2,820	18,439
—	63,934	167,318
19,638	5,957	9,588
5,840	10,372	139,879
25,226	401,801	110,250
1,291	61,627	87,570
640	1,400	6,200
640	1,400	6,200
—	—	—
296	2,394	—
—	25	1,418,909

Source : Construction and Planning Agency, MOI.

表63. 核發建築物建造執照年累計—按區域別及用途別分(續)

區域別	辦公、服務類(G類) Business, Service	休閒、文教類(D類) Leisure, Education	衛生、福利、 更生類(F類) Health, Welfare, Regeneration
Locality	總樓地板面積 (平方公尺) Total Floor Area (m ²)	總樓地板面積 (平方公尺) Total Floor Area (m ²)	總樓地板面積 (平方公尺) Total Floor Area (m ²)
九十九年一至十二月 Jan. - Dec., 2010	2,473,105	1,741,948	610,098
臺灣省 Taiwan Prov.	1,173,015	1,474,791	444,111
臺北縣 Taipei C.	285,778	205,443	14,022
宜蘭縣 Yilan C.	20,861	72,011	237
桃園縣 Taoyuan C.	304,892	61,543	99,002
新竹縣 Hsinchu C.	45,407	29,055	19,282
苗栗縣 Miaoli C.	91,743	117,435	7,113
臺中縣 Taichung C.	57,847	71,354	12,980
彰化縣 Changhua C.	35,597	52,821	29,760
南投縣 Nantou C.	23,494	26,002	1,201
雲林縣 Yunlin C.	56,256	54,763	1,742
嘉義縣 Chiayi C.	12,506	38,739	911
臺南縣 Tainan C.	9,993	60,640	8,229
高雄縣 Kaohsiung C.	34,822	38,890	124,660
屏東縣 Pingtung C.	9,474	61,821	13,966
臺東縣 Taitung C.	7,091	93,364	363
花蓮縣 Hualien C.	7,950	62,349	2,916
澎湖縣 Penghu C.	13,613	17,113	146
基隆市 Keelung City	13,197	51,466	—
新竹市 Hsinchu City	31,208	32,818	1,053
臺中市 Taichung City	89,232	184,318	34,797
嘉義市 Chiayi City	4,586	39,376	—
臺南市 Tainan City	17,468	103,470	71,731
臺北市 Taipei City	1,123,336	161,972	143,345
高雄市 Kaohsiung City	132,274	66,935	22,642
福建省 Fuchien Prov.	10,990	6,098	—
金門縣 Kinmen C.	10,411	5,597	—
連江縣 Lienchiang C.	579	501	—
國家公園管理處 N.P.Adm.	2,229	693	—
其他內政部 指定特設主 管建築機關 Other M.O.I. Const. Orgs.	31,261	31,459	—

TABLE 63. ISSUED BUILDING CONSTRUCTION LICENSE OF THE YEAR
- BY LOCALITY AND USE (CONT.)

公共集會類(A類) Assembly	宗教、殯葬類(E類) Religion, Funeral	危險物品類(I類) Hazard Contents	其他 Others
總樓地板面積 (平方公尺) Total Floor Area (m ²)	總樓地板面積 (平方公尺) Total Floor Area (m ²)	總樓地板面積 (平方公尺) Total Floor Area (m ²)	總樓地板面積 (平方公尺) Total Floor Area (m ²)
197,843	316,732	23,869	1,529,413
186,121	313,851	22,775	1,261,230
18,743	28,301	1,307	10,976
241	3,248	775	13,847
5,563	6,277	1,739	62,743
6,019	2,855	1,980	29,418
—	15,029	454	29,421
—	54,121	1,221	136,597
1,323	1,496	980	108,519
2,581	14,789	—	56,211
195	3,713	—	92,947
840	2,847	—	57,612
—	21,934	13,030	212,124
144,091	81,168	115	104,860
4,932	13,913	804	105,632
190	2,842	370	7,589
210	4,849	—	9,949
347	4,991	—	3,298
—	23,398	—	780
—	383	—	3,192
708	18,339	—	148,705
138	—	—	7,091
—	9,358	—	59,719
2,662	1,164	—	167,256
4,157	1,018	485	84,754
4,424	699	—	9,588
4,000	699	—	9,588
424	—	—	—
—	—	—	1,824
479	—	609	4,761

表64. 核發建築物建造執照—按月別及構造別分

年 (月) 別	總計 Grand Total		鋼骨鋼筋混凝土構造 Steel Frame & Reinforced Concrete		混凝土構造 (含鋼筋混凝土構造) Reinforced Concrete	
	總樓地板面積 (平方公尺) Total Floor Area (m ²)	工程造價 (千元) Construction Cost (NT\$1,000)	總樓地板面積 (平方公尺) Total Floor Area (m ²)	工程造價 (千元) Construction Cost (NT\$1,000)	總樓地板面積 (平方公尺) Total Floor Area (m ²)	工程造價 (千元) Construction Cost (NT\$1,000)
九十年 2001	21,629,533	134,128,920	4,344,038	36,674,918	13,834,453	84,515,145
九十一年 2002	23,078,809	141,915,148	6,100,510	44,950,773	15,346,034	90,903,865
九十二年 2003	28,356,495	175,334,284	3,866,111	28,524,166	22,705,124	139,843,209
九十三年 2004	42,497,328	277,717,192	4,933,554	33,329,726	36,056,208	237,962,210
九十四年 2005	43,200,430	304,675,107	6,229,770	50,194,385	35,743,442	249,629,876
九十五年 2006	36,664,413	267,312,199	3,981,978	32,230,864	28,169,000	204,444,750
九十六年 2007	34,732,493	265,738,929	3,432,350	29,476,759	27,170,986	209,466,147
九十七年 2008	26,166,355	205,553,677	2,281,922	18,180,109	20,376,501	164,441,531
九十八年 2009	19,915,953	151,163,768	1,639,709	13,832,261	15,448,595	119,364,115
十二月 Dec.	2,692,937	20,226,047	115,015	765,477	2,051,154	15,058,804
九十九年 2010	31,174,017	246,976,514	2,766,716	22,702,009	23,226,966	183,507,913
一月 Jan.	1,695,105	12,578,026	123,578	1,242,814	1,400,195	10,466,218
二月 Feb.	1,993,546	14,941,751	204,389	1,198,121	1,587,791	12,270,884
三月 Mar.	2,731,480	23,078,421	181,916	2,163,496	2,007,481	15,433,706
四月 Apr.	2,301,522	18,626,433	374,821	3,536,698	1,480,015	11,531,538
五月 May	2,628,411	20,563,817	166,837	1,193,139	1,911,765	15,081,628
六月 June	2,669,458	21,259,024	167,160	1,104,270	2,279,886	19,079,094
七月 July	2,504,260	19,125,179	178,723	1,778,463	1,946,675	15,421,590
八月 Aug.	2,806,637	25,086,012	256,717	1,496,036	1,986,014	17,140,595
九月 Sept.	2,501,445	20,720,935	278,071	2,066,807	1,794,372	14,496,129
十月 Oct.	2,631,115	21,632,378	232,380	2,073,317	1,897,014	14,867,352
十一月 Nov.	2,865,920	20,958,438	242,050	1,752,995	2,032,489	15,835,123
十二月 Dec.	3,845,118	28,406,100	360,074	3,095,853	2,903,269	21,884,056
較上月增減(%) VS.with Last Month	34.17	35.54	48.76	76.60	42.84	38.20
較上年同月增減(%) VS. with Last Year	42.79	40.44	213.07	304.43	41.54	45.32

資料來源：本部營建署。

說明：94年以前，混凝土構造為鋼筋混凝土造。

TABLE 64. ISSUED BUILDING CONSTRUCTION LICENSE
- BY MONTH AND MATERIAL

鋼構造(94年以前為 鋼架構造) Steel		磚構造 Brick		木構造 Wooden		其他 Others	
總樓地板面積 (平方公尺) Total Floor Area (m ²)	工程造價 (千元) Construction Cost (NT\$1,000)	總樓地板面積 (平方公尺) Total Floor Area (m ²)	工程造價 (千元) Construction Cost (NT\$1,000)	總樓地板面積 (平方公尺) Total Floor Area (m ²)	工程造價 (千元) Construction Cost (NT\$1,000)	總樓地板面積 (平方公尺) Total Floor Area (m ²)	工程造價 (千元) Construction Cost (NT\$1,000)
1,233,463	5,093,300	781,320	2,491,485	139,753	392,182	1,296,506	4,961,890
522,998	2,296,914	460,904	1,561,232	172,723	281,717	475,640	1,920,647
1,151,657	4,383,395	297,622	1,014,636	81,508	220,059	254,473	1,348,819
897,496	3,832,154	275,109	1,000,509	70,743	243,401	264,218	1,349,192
857,045	3,339,429	205,452	804,590	39,048	159,939	125,673	546,888
4,236,672	29,477,657	182,790	693,428	28,125	106,384	65,848	359,116
3,895,789	25,861,181	168,267	658,154	28,911	97,962	36,190	178,726
3,271,227	22,055,298	182,550	650,051	28,145	99,840	26,010	126,848
2,623,168	17,223,876	139,471	509,877	31,873	104,495	33,137	129,144
512,591	4,349,015	11,513	43,468	922	2,923	1,742	6,360
4,868,625	39,615,016	167,049	624,092	56,668	153,655	87,993	373,829
159,722	821,389	9,466	38,678	651	1,881	1,493	7,046
183,820	1,390,078	13,513	69,559	1,412	2,726	2,621	10,383
530,935	5,431,654	7,262	33,801	984	3,000	2,902	12,764
428,134	3,493,241	17,076	56,474	341	1,179	1,135	7,303
516,865	4,192,097	16,612	55,348	12,134	20,518	4,198	21,087
198,194	981,787	8,569	31,643	11,627	40,841	4,022	21,389
362,092	1,870,062	14,292	50,372	2,365	4,126	113	566
535,354	6,314,870	14,227	77,047	403	1,127	13,922	56,337
389,408	4,044,536	23,627	66,452	13,874	39,113	2,093	7,898
487,531	4,647,959	7,815	28,262	2,224	7,048	4,151	8,440
560,797	3,254,550	19,875	66,300	5,821	16,268	4,888	33,202
515,773	3,172,793	14,715	50,156	4,832	15,828	46,455	187,414
-8.03	-2.51	-25.96	-24.35	-16.99	-2.70	850.39	464.47
0.62	-27.05	27.81	15.39	424.08	441.50	2,566.76	2,846.76

Source : Construction and Planning Agency, MOI.

Note : Prior to 2005, concret construction contains only reinforced concrete construction.

表65. 核發建築物建造執照—按區域別及構造別分

區域別 Locality	總計 Grand Total		鋼骨鋼筋混凝土構造 Steel Frame & Reinforced Concrete		混凝土構造 (含鋼筋混凝土構造) Reinforced Concrete	
	總樓地板面積 (平方公尺) Total Floor Area (m ²)	工程造價 (千元) Construction Cost (NT\$1,000)	總樓地板面積 (平方公尺) Total Floor Area (m ²)	工程造價 (千元) Construction Cost (NT\$1,000)	總樓地板面積 (平方公尺) Total Floor Area (m ²)	工程造價 (千元) Construction Cost (NT\$1,000)
九十九年十二月 Dec., 2010	3,845,118	28,406,100	360,074	3,095,853	2,903,269	21,884,056
臺灣省 Taiwan Prov.	3,174,750	22,967,729	267,068	2,455,829	2,457,512	18,323,444
臺北縣 Taipei C.	372,370	3,941,022	61,898	808,990	302,180	3,075,592
宜蘭縣 Yilan C.	75,459	415,007	—	—	63,280	360,226
桃園縣 Taoyuan C.	471,798	3,595,980	23,538	158,517	414,603	3,225,465
新竹縣 Hsinchu C.	286,711	2,180,056	—	—	282,998	2,161,634
苗栗縣 Miaoli C.	75,025	371,982	7,168	37,149	44,978	228,840
臺中縣 Taichung C.	341,537	2,009,358	12,019	67,416	227,753	1,377,580
彰化縣 Changhua C.	133,771	728,095	19,189	105,540	88,620	530,733
南投縣 Nantou C.	33,662	155,590	1,489	7,445	14,916	83,841
雲林縣 Yunlin C.	119,580	557,700	7,180	35,902	61,299	306,549
嘉義縣 Chiayi C.	74,629	376,888	1,563	7,824	42,725	219,017
臺南縣 Tainan C.	146,950	652,918	—	—	86,845	423,366
高雄縣 Kaohsiung C.	237,589	1,762,095	114,496	996,115	98,767	645,087
屏東縣 Pingtung C.	29,862	131,514	—	—	19,610	98,943
臺東縣 Taitung C.	91,742	474,377	54	255	88,376	455,392
花蓮縣 Hualien C.	41,784	221,281	983	5,051	39,299	211,128
澎湖縣 Penghu C.	7,718	36,547	—	—	6,293	30,991
基隆市 Keelung City	21,556	141,593	—	—	20,273	131,452
新竹市 Hsinchu City	108,325	1,001,487	—	—	108,126	1,000,450
臺中市 Taichung City	280,235	2,803,747	17,491	225,625	229,343	2,381,180
嘉義市 Chiayi City	29,070	156,550	—	—	28,900	155,700
臺南市 Tainan City	195,377	1,253,942	—	—	188,328	1,220,278
臺北市 Taipei City	198,576	2,586,072	15,348	203,616	137,721	1,570,203
高雄市 Kaohsiung City	284,277	1,863,798	1,678	9,229	218,098	1,553,468
福建省 Fuchien Prov.	9,699	38,159	—	—	9,678	38,103
金門縣 Kinmen C.	9,699	38,159	—	—	9,678	38,103
連江縣 Lienchiang C.	—	—	—	—	—	—
國家公園管理處 N.P.Adm.	1,713	8,367	—	—	1,713	8,367
其他內政部 指定特設主 管建築機關 Other M.O.I. Const. Orgs.	176,103	941,975	75,980	427,179	78,547	390,471

資料來源：本部營建署。

TABLE 65. ISSUED BUILDING CONSTRUCTION LICENSE
- BY LOCALITY AND MATERIAL

鋼構造 Steel		磚構造 Brick		木構造 Wooden		其他 Others	
總樓地板面積 (平方公尺) Total Floor Area (m ²)	工程造價 (千元) Construction Cost (NT\$1,000)	總樓地板面積 (平方公尺) Total Floor Area (m ²)	工程造價 (千元) Construction Cost (NT\$1,000)	總樓地板面積 (平方公尺) Total Floor Area (m ²)	工程造價 (千元) Construction Cost (NT\$1,000)	總樓地板面積 (平方公尺) Total Floor Area (m ²)	工程造價 (千元) Construction Cost (NT\$1,000)
515,773	3,172,793	14,715	50,156	4,832	15,828	46,455	187,414
404,519	1,994,956	12,085	42,112	4,453	12,866	29,113	138,522
8,141	55,520	—	—	151	920	—	—
12,179	54,781	—	—	—	—	—	—
32,680	207,632	977	4,366	—	—	—	—
3,582	17,990	—	—	131	432	—	—
20,964	98,209	1,915	7,784	—	—	—	—
99,848	559,173	—	—	—	—	1,917	5,189
25,416	90,304	546	1,518	—	—	—	—
15,069	58,303	—	—	2,188	6,001	—	—
47,166	203,930	1,952	5,806	1,983	5,513	—	—
28,357	144,053	1,984	5,994	—	—	—	—
51,465	201,042	—	—	—	—	8,640	28,510
23,673	118,660	653	2,233	—	—	—	—
8,398	27,001	1,854	5,570	—	—	—	—
2,692	16,321	560	2,112	—	—	60	297
1,283	3,929	219	1,173	—	—	—	—
—	—	1,425	5,556	—	—	—	—
1,283	10,141	—	—	—	—	—	—
199	1,037	—	—	—	—	—	—
14,905	92,416	—	—	—	—	18,496	104,526
170	850	—	—	—	—	—	—
7,049	33,664	—	—	—	—	—	—
44,482	802,703	225	3,933	379	2,962	421	2,655
45,316	251,442	2,264	3,422	—	—	16,921	46,237
21	56	—	—	—	—	—	—
21	56	—	—	—	—	—	—
—	—	—	—	—	—	—	—
21,435	123,636	141	689	—	—	—	—

Source : Construction and Planning Agency, MOI.

表66. 核發建築物拆除執照—按月別及用途別分

年 (月) 別 Year (Month)	總計 Grand Total			件數 Cases
	件數 Cases	宅數 Houses	總樓地板面積 (平方公尺) Total Floor Area (m ²)	
九十年 2001	1,854	3,300	972,389	1,003
九十一年 2002	1,849	2,331	897,676	991
九十二年 2003	1,939	2,484	1,408,193	981
九十三年 2004	1,897	3,146	1,892,970	901
九十四年 2005	2,153	3,500	2,597,506	1,028
九十五年 2006	2,065	3,161	1,645,123	1,119
九十六年 2007	2,136	4,173	2,391,170	1,129
九十七年 2008	1,752	4,012	1,934,243	863
九十八年 2009	1,772	3,870	1,585,362	876
十二月 Dec.	221	665	282,174	111
九十九年 2010	2,520	5,521	2,543,820	1,325
一月 Jan.	183	418	159,876	86
二月 Feb.	156	354	94,624	73
三月 Mar.	187	368	238,235	104
四月 Apr.	200	394	140,460	106
五月 May	186	729	170,883	94
六月 June	237	648	185,136	138
七月 July	200	361	177,344	95
八月 Aug.	172	381	190,381	90
九月 Sept.	190	422	376,232	102
十月 Oct.	217	489	329,953	104
十一月 Nov.	242	454	293,810	113
十二月 Dec.	350	503	186,886	220
較上月增減(%) VS. with Last Month	44.63	10.79	-36.39	94.69
較上年同月增減(%) VS. with Last Year	58.37	-24.36	-33.77	98.20

資料來源：本部營建署。

TABLE 66. ISSUED BUILDING DEMOLITION LICENSE
- BY MONTH AND USE

住宅 Housing		其他 Others		
宅數 Houses	總樓地板面積 (平方公尺) Total Floor Area (m ²)	件數 Cases	宅數 Houses	總樓地板面積 (平方公尺) Total Floor Area (m ²)
2,077	279,973	851	1,223	692,416
1,330	207,835	858	1,001	689,841
1,489	318,537	958	995	1,089,656
1,519	366,311	996	1,627	1,526,659
2,309	359,667	1,125	1,191	2,237,839
2,035	346,403	946	1,126	1,298,720
2,648	418,589	1,007	1,525	1,972,581
2,763	388,904	889	1,249	1,545,339
2,486	353,027	896	1,384	1,232,335
523	61,312	110	142	220,862
3,925	580,958	1,195	1,596	1,962,862
274	64,135	97	144	95,741
230	26,299	83	124	68,325
253	40,438	83	115	197,797
291	51,531	94	103	88,929
617	75,969	92	112	94,914
514	64,110	99	134	121,026
201	43,814	105	160	133,530
254	40,228	82	127	150,153
322	38,746	88	100	337,486
343	39,377	113	146	290,576
262	35,878	129	192	257,932
364	60,433	130	139	126,453
38.93	68.44	0.78	-27.60	-50.97
-30.40	-1.43	18.18	-2.11	-42.75

Source : Construction and Planning Agency, MOI.

表67. 核發建築物拆除執照—按區域別及用途別分

區 域 別 Locality	總 計 Grand Total			件 數 Cases
	件 數 Cases	宅 數 Houses	總樓地板面積 (平方公尺) Total Floor Area (m ²)	
九十九年十二月 Dec., 2010	350	503	186,886	220
臺灣省 Taiwan Prov.	287	396	154,370	172
臺北縣 Taipei C.	24	48	22,841	15
宜蘭縣 Yilan C.	2	2	231	1
桃園縣 Taoyuan C.	9	28	7,892	4
新竹縣 Hsinchu C.	3	4	3,217	1
苗栗縣 Miaoli C.	8	13	6,133	5
臺中縣 Taichung C.	17	13	7,173	8
彰化縣 Changhua C.	12	17	9,248	4
南投縣 Nantou C.	96	125	19,720	82
雲林縣 Yunlin C.	1	1	140	—
嘉義縣 Chiayi C.	9	8	13,778	1
臺南縣 Tainan C.	17	16	18,559	3
高雄縣 Kaohsiung C.	10	11	10,127	1
屏東縣 Pingtung C.	2	2	133	1
臺東縣 Taitung C.	1	1	1,201	—
花蓮縣 Hualien C.	6	10	785	2
澎湖縣 Penghu C.	3	3	460	1
基隆市 Keelung City	2	2	2,745	—
新竹市 Hsinchu City	4	4	16,242	1
臺中市 Taichung City	28	31	5,200	20
嘉義市 Chiayi City	15	25	3,091	9
臺南市 Tainan City	18	32	5,454	13
臺北市 Taipei City	27	66	23,440	20
高雄市 Kaohsiung City	36	41	9,076	28
福建省 Fuchien Prov.	—	—	—	—
金門縣 Kinmen C.	—	—	—	—
連江縣 Lienchiang C.	—	—	—	—
國家公園管理處 N.P.Adm.	—	—	—	—
其他內政部 指定特設主 管建築機關 Other M.O.I. Const. Orgs.	—	—	—	—

資料來源：本部營建署。

TABLE 67. ISSUED BUILDING DEMOLITION LICENSE
- BY LOCALITY AND USE

住 宅 Housing		其 他 Others		
宅 數 Houses	總樓地板面積 (平方公尺) Total Floor Area (m ²)	件 數 Cases	宅 數 Houses	總樓地板面積 (平方公尺) Total Floor Area (m ²)
364	60,433	130	139	126,453
271	36,985	115	125	117,385
34	5,701	9	14	17,140
1	213	1	1	18
23	3,058	5	5	4,834
2	72	2	2	3,145
10	1,059	3	3	5,074
8	1,275	9	5	5,898
9	1,058	8	8	8,190
112	14,963	14	13	4,757
—	—	1	1	140
1	116	8	7	13,662
3	450	14	13	18,109
1	219	9	10	9,908
1	45	1	1	88
—	—	1	1	1,201
2	478	4	8	307
1	77	2	2	383
—	—	2	2	2,745
1	129	3	3	16,113
23	3,221	8	8	1,979
12	1,280	6	13	1,811
27	3,571	5	5	1,883
59	18,093	7	7	5,347
34	5,355	8	7	3,721
—	—	—	—	—
—	—	—	—	—
—	—	—	—	—
—	—	—	—	—

Source : Construction and Planning Agency, MOI.

表68. 核發建築物使用執照—按月別及用途別分

年 (月) 別 Year (Month)	總計 Grand Total		住宿類(H類) Residential	
	總件數 Total Cases	總樓地板面積 (平方公尺) Total Floor Area (m ²)	住宅(H2) Houses	
			宅數 Houses	總樓地板面積 (平方公尺) Total Floor Area (m ²)
九十年 2001	28,507	31,167,915	49,177	9,127,718
九十一年 2002	22,786	24,386,270	45,131	8,532,831
九十二年 2003	26,579	26,497,263	57,589	10,659,082
九十三年 2004	31,902	27,872,724	69,408	12,330,189
九十四年 2005	35,271	31,027,550	78,760	13,972,174
九十五年 2006	37,978	36,202,229	124,120	20,802,938
九十六年 2007	34,797	36,024,385	130,596	21,578,032
九十七年 2008	27,376	32,717,134	111,202	18,414,605
九十八年 2009	16,770	26,534,930	75,870	13,517,972
十二月 Dec.	1,675	2,798,199	6,824	1,263,876
九十九年 2010	22,293	24,013,834	71,875	13,315,090
一月 Jan.	1,613	1,884,752	6,104	1,079,834
二月 Feb.	1,377	2,433,489	5,953	1,041,722
三月 Mar.	1,527	1,643,971	4,483	782,111
四月 Apr.	1,693	1,782,110	5,314	952,068
五月 May	1,604	1,528,229	4,555	885,983
六月 June	1,711	2,116,844	4,702	1,027,529
七月 July	1,838	1,622,257	6,781	1,096,788
八月 Aug.	2,145	1,805,567	5,083	921,001
九月 Sept.	1,876	2,215,008	7,867	1,392,511
十月 Oct.	2,053	1,979,132	5,326	1,097,885
十一月 Nov.	2,104	1,996,625	7,326	1,300,624
十二月 Dec.	2,752	3,005,850	8,381	1,737,034
較上月增減(%) VS. with Last Month	30.80	50.55	14.40	33.55
較上年同月增減(%) VS. with Last Year	64.30	7.42	22.82	37.44

資料來源：本部營建署。

說明：1.95年起依「建築物使用類組及變更使用辦法」分類並歸入歷史資料。2.94年以前，「住宿類住宅」為「住宅、農舍」，「商業類」為「商店、旅館、遊樂場」，「工業、倉儲類」為「工廠、倉庫」，「辦公、服務類」為「辦公室」，「休閒、文教類」為「學校」，「衛生、福利、更生」為「醫院」，其他為不歸類於前項者。

TABLE 68. ISSUED BUILDING USAGE LICENSE - BY MONTH AND USE

Lodging	商業類(B類) Commerce	工業、倉儲類(C類) Industry, Storage
宿舍安養(H1) Dormitory, Care		
總樓地板面積 (平方公尺) Total Floor Area (m ²)	總樓地板面積 (平方公尺) Total Floor Area (m ²)	總樓地板面積 (平方公尺) Total Floor Area (m ²)
...	4,631,146	6,392,700
...	3,498,392	3,475,023
...	4,534,513	3,034,788
...	4,798,195	2,779,699
—	5,984,967	3,601,738
351,842	2,969,856	5,658,325
603,820	918,106	6,163,143
233,455	1,002,028	5,355,333
441,861	1,191,590	4,821,728
24,973	335,424	416,637
194,565	563,213	4,424,911
1,307	146,332	252,220
20,777	403	673,878
5,630	102,555	291,190
11,394	41,097	396,997
7,689	5,159	210,875
27,516	11,925	297,266
—	18,231	254,014
10,963	16,005	211,272
2,775	31,673	352,915
76,644	95,988	356,887
20,344	35,502	268,220
9,526	58,343	859,177
-53.18	64.34	220.33
-61.85	-82.61	106.22

Source: Construction and Planning Agency, MOI.

Note: 1.The figures are reclassified according to Architecture Usage Classification and Change Usage regulation since 2006.
2.Prior to 2005, Residential Lodging as Houses and Farmhouses; Commerce as Stores, Hotels and Playgrounds; Industry, Storage as Factories and entrepots; Business, Service as Offices; Leisure, Education as Schools; Health, Welfare, Regeneration as Hospitals; Others refer to the unclassified.

表68. 核發建築物使用執照—按月別及用途別分(續)

年 (月) 別	辦公、服務類(G類) Business, Service	休閒、文教類(D類) Leisure, Education	衛生、福利、 更生類(F類) Health, Welfare, Regeneration
Year (Month)	總樓地板面積 (平方公尺) Total Floor Area (m ²)	總樓地板面積 (平方公尺) Total Floor Area (m ²)	總樓地板面積 (平方公尺) Total Floor Area (m ²)
九十年 2001	2,425,365	2,357,533	380,291
九十一年 2002	1,769,308	2,633,438	403,541
九十二年 2003	2,656,023	2,057,008	251,370
九十三年 2004	1,437,657	2,046,863	442,695
九十四年 2005	1,324,176	1,705,410	443,348
九十五年 2006	2,310,545	1,963,544	494,289
九十六年 2007	2,772,328	1,998,771	425,343
九十七年 2008	3,549,581	2,058,782	583,728
九十八年 2009	2,582,687	2,227,010	353,167
十二月 Dec.	250,851	229,434	100,725
九十九年 2010	2,076,337	1,284,411	266,410
一月 Jan.	186,778	90,512	14,465
二月 Feb.	245,524	119,380	19,633
三月 Mar.	87,771	92,125	10,316
四月 Apr.	192,272	69,629	10,469
五月 May	198,458	62,128	82,960
六月 June	306,011	220,060	3,960
七月 July	52,363	60,541	2,949
八月 Aug.	271,773	163,872	38,062
九月 Sept.	179,102	130,245	12,158
十月 Oct.	77,202	114,573	11,903
十一月 Nov.	138,839	94,246	38,662
十二月 Dec.	140,244	67,100	20,873
較上月增減(%) VS. with Last Month	1.01	-28.80	-46.01
較上年同月增減(%) VS. with Last Year	-44.09	-70.75	-79.28

說明：3.自95年起數字包括內政部指定特設主管建築機關資料。

TABLE 68. ISSUED BUILDING USAGE LICENSE - BY MONTH AND USE(CONT.)

公共集會類(A類) Assembly	宗教、殯葬類(E類) Religion, Funeral	危險物品類(I類) Hazard Contents	其他 Others
總樓地板面積 (平方公尺) Total Floor Area (m ²)	總樓地板面積 (平方公尺) Total Floor Area (m ²)	總樓地板面積 (平方公尺) Total Floor Area (m ²)	總樓地板面積 (平方公尺) Total Floor Area (m ²)
	5,853,162		
	4,073,737		
	3,304,479		
	4,037,426		
	3,995,737		
84,564	173,524	17,426	1,375,376
60,293	170,402	30,148	1,303,999
109,933	215,577	32,678	1,161,434
198,626	234,140	16,285	949,864
27,199	56,806	1,372	90,902
61,873	215,777	10,723	1,600,524
5,456	10,130	278	97,440
2,229	25,885	1,720	282,338
7,113	20,637	2,556	241,967
2,776	19,442	79	85,887
2,024	11,142	1,603	60,208
11,008	5,525	665	205,379
9,148	29,976	28	98,219
3,361	13,259	299	155,700
3,712	18,834	—	91,083
5,127	13,507	1,255	128,161
4,699	18,168	778	76,543
5,220	29,272	1,462	77,599
11.09	61.12	87.92	1.38
-80.81	-48.47	6.56	-14.63

Note : 3.The figures include the data of M.O.I. Const. Orgs. since 2006.

表69. 核發建築物使用執照—按區域別及用途別分

區域別 Locality	總計 Grand Total		住宿類(H類) Residential	
			住宅(H2) Houses	
	總件數 Total Cases	總樓地板面積 (平方公尺) Total Floor Area (m ²)	宅數 Houses	總樓地板面積 (平方公尺) Total Floor Area (m ²)
九十九年十二月 Dec., 2010	2,752	3,005,850	8,381	1,737,034
臺灣省 Taiwan Prov.	2,520	1,964,324	6,559	1,423,755
臺北縣 Taipei C.	66	416,742	1,447	382,447
宜蘭縣 Yilan C.	127	28,047	108	14,212
桃園縣 Taoyuan C.	159	200,903	531	107,592
新竹縣 Hsinchu C.	72	203,839	913	189,828
苗栗縣 Miaoli C.	105	69,303	196	34,525
臺中縣 Taichung C.	413	220,817	600	122,337
彰化縣 Changhua C.	145	80,043	132	27,969
南投縣 Nantou C.	96	19,720	112	14,963
雲林縣 Yunlin C.	171	68,108	192	40,456
嘉義縣 Chiayi C.	123	48,622	170	34,175
臺南縣 Tainan C.	201	70,246	172	36,065
高雄縣 Kaohsiung C.	276	152,313	370	96,666
屏東縣 Pingtung C.	85	21,759	106	13,969
臺東縣 Taitung C.	45	11,495	52	9,890
花蓮縣 Hualien C.	40	8,552	36	6,948
澎湖縣 Penghu C.	20	6,502	14	4,117
基隆市 Keelung City	6	14,139	5	508
新竹市 Hsinchu City	32	64,009	242	57,879
臺中市 Taichung City	66	135,192	608	119,633
嘉義市 Chiayi City	20	11,422	25	5,886
臺南市 Tainan City	252	112,551	528	103,690
臺北市 Taipei City	31	138,399	375	65,728
高雄市 Kaohsiung City	152	272,726	1,370	233,353
福建省 Fuchien Prov.	36	14,975	72	13,348
金門縣 Kinmen C.	34	14,278	69	12,832
連江縣 Lienchiang C.	2	697	3	516
國家公園管理處 N.P.Adm.	2	850	5	850
其他內政部 指定特設主 管建築機關 Other M.O.I. Const. Orgs.	11	614,576	—	—

資料來源：本部營建署。

TABLE 69. ISSUED BUILDING USAGE LICENSE
- BY LOCALITY AND USE

Lodging	商業類(B類) Commerce	工業、倉儲類(C類) Industry, Storage
宿舍安養(H1) Dormitory, Care		
總樓地板面積 (平方公尺) Total Floor Area (m ²)	總樓地板面積 (平方公尺) Total Floor Area (m ²)	總樓地板面積 (平方公尺) Total Floor Area (m ²)
9,526	58,343	859,177
9,526	25,318	241,033
452	2,029	21,397
—	—	2,668
1,759	11,046	59,334
—	—	4,225
—	118	1,396
—	—	61,822
—	2,449	25,493
—	16	2,569
—	7,494	8,280
—	—	422
—	—	10,394
—	1,716	27,615
—	—	4,716
—	—	360
—	—	170
—	—	870
—	—	3,850
—	—	—
7,315	—	5,452
—	—	—
—	450	—
—	33,025	24,187
—	—	8,297
—	—	—
—	—	—
—	—	—
—	—	585,660

Source : Construction and Planning Agency, MOI.

表69. 核發建築物使用執照—按區域別及用途別分(續)

區域別	辦公、服務類(G類) Business, Service	休閒、文教類(D類) Leisure, Education	衛生、福利、 更生類(F類) Health, Welfare, Regeneration
Locality	總樓地板面積 (平方公尺) Total Floor Area (m ²)	總樓地板面積 (平方公尺) Total Floor Area (m ²)	總樓地板面積 (平方公尺) Total Floor Area (m ²)
九十九年十二月 Dec., 2010	140,244	67,100	20,873
臺灣省 Taiwan Prov.	93,642	52,965	15,005
臺北縣 Taipei C.	893	3,389	—
宜蘭縣 Yilan C.	571	2,799	—
桃園縣 Taoyuan C.	3,957	12,318	2,796
新竹縣 Hsinchu C.	8,830	—	780
苗栗縣 Miaoli C.	31,755	463	—
臺中縣 Taichung C.	17,625	1,244	8,465
彰化縣 Changhua C.	1,796	1,774	—
南投縣 Nantou C.	239	438	—
雲林縣 Yunlin C.	5,159	1,915	—
嘉義縣 Chiayi C.	3,444	—	—
臺南縣 Tainan C.	3,493	9,672	—
高雄縣 Kaohsiung C.	3,970	5,716	199
屏東縣 Pingtung C.	—	246	—
臺東縣 Taitung C.	193	—	—
花蓮縣 Hualien C.	23	—	1,363
澎湖縣 Penghu C.	243	565	707
基隆市 Keelung City	5,973	—	—
新竹市 Hsinchu City	747	4,893	490
臺中市 Taichung City	2,156	—	—
嘉義市 Chiayi City	333	2,351	14
臺南市 Tainan City	2,242	5,182	191
臺北市 Taipei City	5,387	8,874	—
高雄市 Kaohsiung City	11,860	4,105	5,868
福建省 Fuchien Prov.	439	1,156	—
金門縣 Kinmen C.	258	1,156	—
連江縣 Lienchiang C.	181	—	—
國家公園管理處 N.P.Adm.	—	—	—
其他內政部 指定特設主 管建築機關 Other M.O.I. Const. Orgs.	28,916	—	—

TABLE 69. ISSUED BUILDING USAGE LICENSE
- BY LOCALITY AND USE (CONT.)

公共集會類(A類) Assembly	宗教、殯葬類(E類) Religion, Funeral	危險物品類(I類) Hazard Contents	其他 Others
總樓地板面積 (平方公尺) Total Floor Area (m ²)	總樓地板面積 (平方公尺) Total Floor Area (m ²)	總樓地板面積 (平方公尺) Total Floor Area (m ²)	總樓地板面積 (平方公尺) Total Floor Area (m ²)
5,220	29,272	1,462	77,599
5,220	29,141	1,462	67,257
4,309	1,479	149	198
—	145	—	7,652
—	1,858	—	243
—	—	—	176
—	—	—	1,046
—	2,228	—	7,096
485	10,803	1,287	7,987
426	—	—	1,069
—	1,798	—	3,006
—	—	—	10,581
—	3,259	—	7,363
—	5,795	—	10,636
—	66	—	2,762
—	—	26	1,026
—	—	—	48
—	—	—	—
—	—	—	3,808
—	—	—	—
—	—	—	636
—	1,710	—	1,128
—	—	—	796
—	131	—	1,067
—	—	—	9,243
—	—	—	32
—	—	—	32
—	—	—	—
—	—	—	—

表70. 核發建築物使用執照年累計—按區域別及用途別分

區域別 Locality	總計 Grand Total		住宿類(H類) 住宅(H2) Residential	
	總件數 Total Cases	總樓地板面積 (平方公尺) Total Floor Area (m ²)	宅數 Houses	總樓地板面積 (平方公尺) Total Floor Area (m ²)
	九十九年一至十二月 Jan. - Dec., 2010	22,293	24,013,834	71,875
臺灣省 Taiwan Prov.	20,401	18,368,682	58,815	10,968,802
臺北縣 Taipei C.	560	4,146,418	19,325	3,270,940
宜蘭縣 Yilan C.	1,339	410,534	1,363	213,175
桃園縣 Taoyuan C.	1,476	2,243,132	5,358	1,035,498
新竹縣 Hsinchu C.	626	1,020,036	2,821	616,998
苗栗縣 Miaoli C.	986	461,513	1,251	235,433
臺中縣 Taichung C.	2,075	1,301,871	3,867	768,396
彰化縣 Changhua C.	1,231	594,827	1,146	233,374
南投縣 Nantou C.	962	269,364	905	130,726
雲林縣 Yunlin C.	996	517,891	813	170,761
嘉義縣 Chiayi C.	714	316,838	733	130,047
臺南縣 Tainan C.	2,295	1,090,738	2,937	564,802
高雄縣 Kaohsiung C.	1,893	1,439,815	3,563	636,746
屏東縣 Pingtung C.	1,130	442,391	1,115	193,157
臺東縣 Taitung C.	401	126,932	417	80,343
花蓮縣 Hualien C.	517	208,175	504	109,640
澎湖縣 Penghu C.	273	118,297	238	58,755
基隆市 Keelung City	87	134,372	303	46,093
新竹市 Hsinchu City	281	522,038	1,638	327,443
臺中市 Taichung City	700	2,095,394	7,309	1,519,484
嘉義市 Chiayi City	366	163,404	411	87,388
臺南市 Tainan City	1,493	744,702	2,798	539,603
臺北市 Taipei City	397	2,462,049	8,244	1,452,090
高雄市 Kaohsiung City	1,145	1,357,104	4,316	807,391
福建省 Fuchien Prov.	225	142,907	459	79,301
金門縣 Kinmen C.	217	132,837	453	77,154
連江縣 Lienchiang C.	8	10,070	6	2,147
國家公園管理處 N.P.Adm.	29	9,807	39	7,316
其他內政部 指定特設主 管建築機關 Other M.O.I. Const. Orgs.	96	1,673,285	2	190

資料來源：本部營建署。

TABLE 70. ISSUED BUILDING USAGE LICENSE OF THE YEAR
- BY LOCALITY AND USE

Lodging 宿舍安養(H1) Dormitory, Care	商業類(B類) Commerce	工業、倉儲類(C類) Industry, Storage
194,565	563,213	4,424,911
137,453	249,961	2,668,804
6,376	72,435	342,398
532	1,882	60,840
5,397	28,617	663,042
26	4,147	84,189
2,469	5,919	46,931
2,568	7,487	329,311
473	3,877	194,771
36,465	9,851	17,776
3,440	9,380	118,088
—	260	46,922
11,579	2,181	210,464
16,711	42,316	238,059
11,667	2,035	85,667
326	19,818	4,151
1,367	22,592	9,410
—	13,687	3,456
5,757	355	21,758
—	—	68,778
29,759	1,637	68,981
—	—	2,236
2,541	1,485	51,576
6,601	184,547	148,000
—	127,334	80,544
—	—	2,488
—	—	2,218
—	—	270
—	—	—
50,511	1,371	1,525,075

Source : Construction and Planning Agency, MOI.

表70. 核發建築物使用執照年累計—按區域別及用途別分(續)

區域別	辦公、服務類(G類) Business, Service	休閒、文教類(D類) Leisure, Education	衛生、福利、 更生類(F類) Health, Welfare, Regeneration
Locality	總樓地板面積 (平方公尺) Total Floor Area (m ²)	總樓地板面積 (平方公尺) Total Floor Area (m ²)	總樓地板面積 (平方公尺) Total Floor Area (m ²)
九十九年一至十二月 Jan. - Dec., 2010	2,076,337	1,284,411	266,410
臺灣省 Taiwan Prov.	1,445,649	1,011,157	247,618
臺北縣 Taipei C.	268,058	146,703	22,901
宜蘭縣 Yilan C.	36,969	43,333	14,746
桃園縣 Taoyuan C.	299,375	154,367	31,018
新竹縣 Hsinchu C.	90,491	55,445	13,237
苗栗縣 Miaoli C.	102,278	40,515	2,056
臺中縣 Taichung C.	72,263	38,882	17,425
彰化縣 Changhua C.	23,806	51,683	17,690
南投縣 Nantou C.	10,477	24,901	528
雲林縣 Yunlin C.	39,916	38,948	7,296
嘉義縣 Chiayi C.	9,657	11,170	1,570
臺南縣 Tainan C.	25,444	59,164	4,636
高雄縣 Kaohsiung C.	24,690	65,111	7,241
屏東縣 Pingtung C.	15,947	16,118	4,280
臺東縣 Taitung C.	9,213	3,728	26
花蓮縣 Hualien C.	23,690	16,025	1,363
澎湖縣 Penghu C.	1,160	37,412	776
基隆市 Keelung City	13,350	26,652	14,033
新竹市 Hsinchu City	23,368	32,445	784
臺中市 Taichung City	316,320	84,317	4,503
嘉義市 Chiayi City	5,436	31,620	14,843
臺南市 Tainan City	33,741	32,618	66,666
臺北市 Taipei City	437,516	135,989	2,537
高雄市 Kaohsiung City	158,577	97,617	9,352
福建省 Fuchien Prov.	2,298	12,466	6,903
金門縣 Kinmen C.	1,548	12,466	—
連江縣 Lienchiang C.	750	—	6,903
國家公園管理處 N.P.Adm.	1,090	801	—
其他內政部 指定特設主 管建築機關 Other M.O.I. Const. Orgs.	31,207	26,381	—

TABLE 70. ISSUED BUILDING USAGE LICENSE OF THE YEAR
- BY LOCALITY AND USE (CONT.)

公共集會類(A類) Assembly	宗教、殯葬類(E類) Religion, Funeral	危險物品類(I類) Hazard Contents	其他 Others
總樓地板面積 (平方公尺) Total Floor Area (m ²)	總樓地板面積 (平方公尺) Total Floor Area (m ²)	總樓地板面積 (平方公尺) Total Floor Area (m ²)	總樓地板面積 (平方公尺) Total Floor Area (m ²)
61,873	215,777	10,723	1,600,524
55,473	208,709	9,693	1,365,363
6,307	7,237	1,443	1,620
1,535	19,785	79	17,658
5,702	16,182	1,367	2,567
391	2,617	—	152,495
1,664	10,009	732	13,507
3,661	4,843	—	57,035
816	20,280	2,772	45,285
858	7,574	846	29,362
353	3,294	744	125,671
983	165	—	116,064
9,357	36,003	162	166,946
10,049	40,755	—	358,137
1,490	14,493	203	97,334
—	1,751	271	7,305
—	3,823	227	20,038
1,560	291	—	1,200
—	866	635	4,873
—	10,259	—	58,961
—	1,590	212	68,591
9,350	1,710	—	10,821
1,397	5,182	—	9,893
—	131	—	94,638
5,970	6,597	—	63,722
374	259	—	38,818
374	259	—	38,818
—	—	—	—
—	81	—	519
56	—	1,030	37,464

表71. 核發建築物使用執照—按月別及構造別分

年 (月) 別	總計 Grand Total		鋼骨鋼筋混凝土構造 Steel Frame & Reinforced Concrete		混凝土構造 (含鋼筋混凝土構造) Reinforced Concrete	
	總樓地板面積 (平方公尺) Total Floor Area (m ²)	工程造價 (千元) Construction Cost (NT\$1,000)	總樓地板面積 (平方公尺) Total Floor Area (m ²)	工程造價 (千元) Construction Cost (NT\$1,000)	總樓地板面積 (平方公尺) Total Floor Area (m ²)	工程造價 (千元) Construction Cost (NT\$1,000)
九十年 2001	31,167,915	195,576,783	5,318,402	39,933,634	21,638,406	137,517,970
九十一年 2002	24,386,270	160,807,814	4,889,809	39,383,974	17,208,531	111,744,973
九十二年 2003	26,497,263	172,144,295	5,108,309	42,682,779	19,539,935	120,593,226
九十三年 2004	27,872,724	182,271,070	4,177,308	34,616,346	22,548,253	142,601,682
九十四年 2005	31,027,550	204,429,033	4,502,408	34,735,657	25,511,864	165,583,977
九十五年 2006	36,202,229	244,845,529	2,756,303	20,457,343	30,001,164	203,681,945
九十六年 2007	36,024,385	254,004,222	3,075,708	21,826,477	29,443,170	211,978,853
九十七年 2008	32,717,134	246,476,575	2,085,985	15,339,383	26,910,688	206,303,433
九十八年 2009	26,534,930	213,321,500	2,933,172	25,175,671	20,635,417	167,269,319
十二月 Dec.	2,798,199	22,166,878	160,304	1,504,682	2,239,854	18,118,401
九十九年 2010	24,013,834	185,920,181	2,884,144	23,293,972	17,404,202	136,401,363
一月 Jan.	1,884,752	15,880,939	111,132	779,833	1,462,771	11,971,387
二月 Feb.	2,433,489	17,592,323	737,962	5,062,830	1,458,140	11,162,213
三月 Mar.	1,643,971	12,421,220	89,576	530,103	1,271,351	10,017,834
四月 Apr.	1,782,110	13,549,462	59,707	400,845	1,402,389	11,415,280
五月 May	1,528,229	11,610,655	68,417	749,918	1,273,573	9,744,178
六月 June	2,116,844	17,360,707	140,947	1,176,362	1,584,695	13,340,131
七月 July	1,622,257	12,136,503	98,017	899,511	1,113,868	8,322,783
八月 Aug.	1,805,567	13,491,534	114,515	1,011,646	1,257,780	9,302,018
九月 Sept.	2,215,008	18,649,274	154,020	1,468,713	1,788,172	15,208,796
十月 Oct.	1,979,132	15,278,258	270,864	2,298,268	1,323,386	9,833,877
十一月 Nov.	1,996,625	15,303,615	110,238	957,623	1,618,125	12,509,263
十二月 Dec.	3,005,850	22,645,691	928,749	7,958,320	1,849,952	13,573,603
較上月增減(%) VS. with Last Month	50.55	47.98	742.49	731.05	14.33	8.51
較上年同月增減(%) VS. with Last Year	7.42	2.16	479.37	428.90	-17.41	-25.08

資料來源：本部營建署。

說明：94年以前，混凝土構造為鋼筋混凝土造。

TABLE 71. ISSUED BUILDING USAGE LICENSE
- BY MONTH AND MATERIAL

鋼構造(94年以前為 鋼架構造) Steel		磚構造 Brick		木構造 Wooden		其他 Others	
總樓地板面積 (平方公尺) Total Floor Area (m ²)	工程造價 (千元) Construction Cost (NT\$1,000)	總樓地板面積 (平方公尺) Total Floor Area (m ²)	工程造價 (千元) Construction Cost (NT\$1,000)	總樓地板面積 (平方公尺) Total Floor Area (m ²)	工程造價 (千元) Construction Cost (NT\$1,000)	總樓地板面積 (平方公尺) Total Floor Area (m ²)	工程造價 (千元) Construction Cost (NT\$1,000)
1,719,053	7,561,978	961,666	2,924,815	123,253	319,967	1,407,135	7,318,419
793,203	3,343,333	492,839	1,620,388	66,913	176,078	934,975	4,539,068
996,681	5,116,241	254,300	977,849	74,666	173,421	523,372	2,600,779
632,745	2,747,975	205,851	748,047	74,350	195,393	234,217	1,361,627
617,514	2,596,872	191,506	694,938	47,469	153,967	156,789	663,622
3,185,263	19,755,112	204,669	725,716	24,581	73,023	30,249	152,390
3,236,855	19,158,898	203,279	769,800	32,350	113,054	33,023	157,140
3,451,295	23,775,418	218,577	853,783	21,593	70,542	28,996	134,016
2,742,070	20,053,572	157,989	622,697	28,276	95,461	38,006	104,780
377,995	2,464,474	12,269	50,583	6,234	23,586	1,543	5,152
3,495,211	25,456,947	156,899	557,347	46,854	112,690	26,524	97,862
288,941	3,058,399	13,715	49,250	4,278	12,099	3,915	9,971
226,534	1,322,624	8,394	33,699	1,577	6,022	882	4,935
268,831	1,825,529	3,658	14,438	8,757	26,180	1,798	7,136
304,092	1,665,658	14,438	63,323	1,484	4,356	—	—
170,358	1,064,378	12,459	42,231	1,438	3,682	1,984	6,268
359,234	2,754,343	24,335	77,026	6,595	9,029	1,038	3,816
395,386	2,865,400	10,981	39,934	3,811	8,170	194	705
414,988	3,116,379	12,725	48,418	4,942	10,169	617	2,904
262,473	1,944,626	5,837	17,859	3,794	5,671	712	3,609
352,734	3,057,350	23,915	61,808	5,418	14,260	2,815	12,695
252,264	1,767,907	11,763	53,245	414	1,235	3,821	14,342
199,376	1,014,354	14,679	56,116	4,346	11,817	8,748	31,481
-20.97	-42.62	24.79	5.39	949.76	856.84	128.95	119.50
-47.25	-58.84	19.64	10.94	-30.29	-49.90	466.95	511.04

Source : Construction and Planning Agency, MOI.

Note : Prior to 2005, concrete construction contains only reinforced concrete construction.

表72. 核發建築物使用執照—按區域別及構造別分

區域別 Locality	總計 Grand-Total		鋼骨鋼筋混凝土構造 Steel Frame & Reinforced Concrete		混凝土構造 (含鋼筋混凝土構造) Reinforced Concrete	
	總樓地板面積 (平方公尺) Total Floor Area (m ²)	工程造價 (千元) Construction Cost (NT\$1,000)	總樓地板面積 (平方公尺) Total Floor Area (m ²)	工程造價 (千元) Construction Cost (NT\$1,000)	總樓地板面積 (平方公尺) Total Floor Area (m ²)	工程造價 (千元) Construction Cost (NT\$1,000)
九十九年十二月 Dec., 2010	3,005,850	22,645,691	928,749	7,958,320	1,849,952	13,573,603
臺灣省 Taiwan Prov.	1,964,324	14,673,345	333,301	3,873,224	1,438,271	9,875,637
臺北縣 Taipei C.	416,742	4,739,140	255,316	3,313,441	157,905	1,402,957
宜蘭縣 Yilan C.	28,047	154,443	260	2,233	25,494	140,213
桃園縣 Taoyuan C.	200,903	1,408,066	1,444	9,104	179,843	1,292,603
新竹縣 Hsinchu C.	203,839	1,666,507	101	507	197,951	1,636,698
苗栗縣 Miaoli C.	69,303	342,964	616	3,081	64,907	324,818
臺中縣 Taichung C.	220,817	1,255,033	10,523	59,142	167,632	967,718
彰化縣 Changhua C.	80,043	430,132	30,801	169,401	45,121	246,750
南投縣 Nantou C.	19,720	99,797	1,415	7,113	14,348	75,768
雲林縣 Yunlin C.	68,108	334,482	1,155	5,774	54,410	272,880
嘉義縣 Chiayi C.	48,622	241,616	868	4,340	33,672	179,186
臺南縣 Tainan C.	70,246	329,921	423	2,114	54,588	273,355
高雄縣 Kaohsiung C.	152,313	751,734	327	1,635	115,656	581,459
屏東縣 Pingtung C.	21,759	115,131	—	—	4,878	32,207
臺東縣 Taitung C.	11,495	56,903	281	1,407	7,629	41,899
花蓮縣 Hualien C.	8,552	45,758	—	—	8,161	44,144
澎湖縣 Penghu C.	6,502	31,839	300	1,500	5,352	26,710
基隆市 Keelung City	14,139	77,865	—	—	14,139	77,865
新竹市 Hsinchu City	64,009	563,429	278	1,390	63,353	560,128
臺中市 Taichung City	135,192	1,256,439	27,608	281,549	105,524	962,222
嘉義市 Chiayi City	11,422	61,039	1,461	8,871	7,596	40,218
臺南市 Tainan City	112,551	711,107	124	622	110,112	695,839
臺北市 Taipei City	138,399	1,570,156	—	—	136,744	1,541,682
高雄市 Kaohsiung City	272,726	2,152,234	—	—	253,244	2,064,702
福建省 Fuchien Prov.	14,975	57,511	—	—	14,943	57,389
金門縣 Kinmen C.	14,278	54,864	—	—	14,246	54,742
連江縣 Lienchiang C.	697	2,647	—	—	697	2,647
國家公園管理處 N.P.Adm.	850	4,691	—	—	850	4,691
其他內政部 指定特設主 管建築機關 Other M.O.I. Const. Orgs.	614,576	4,187,754	595,448	4,085,096	5,900	29,502

資料來源：本部營建署。

TABLE 72. ISSUED BUILDING USAGE LICENSE
- BY LOCALITY AND MATERIAL

鋼構造 Steel		磚構造 Brick		木構造 Wooden		其他 Others	
總樓地板面積 (平方公尺) Total Floor Area (m ²)	工程造價 (千元) Construction Cost (NT\$1,000)	總樓地板面積 (平方公尺) Total Floor Area (m ²)	工程造價 (千元) Construction Cost (NT\$1,000)	總樓地板面積 (平方公尺) Total Floor Area (m ²)	工程造價 (千元) Construction Cost (NT\$1,000)	總樓地板面積 (平方公尺) Total Floor Area (m ²)	工程造價 (千元) Construction Cost (NT\$1,000)
199,376	1,014,354	14,679	56,116	4,346	11,817	8,748	31,481
173,157	853,754	14,679	56,116	4,314	11,695	602	2,919
3,521	22,742	—	—	—	—	—	—
2,293	11,997	—	—	—	—	—	—
17,974	99,298	1,642	7,061	—	—	—	—
5,566	28,169	—	—	221	1,133	—	—
3,479	13,989	214	833	87	243	—	—
42,523	227,393	139	780	—	—	—	—
2,745	12,289	13	71	1,363	1,621	—	—
3,747	16,328	—	—	210	588	—	—
10,082	49,357	1,071	2,619	1,390	3,852	—	—
13,751	56,803	251	979	—	—	80	308
14,955	53,521	226	780	54	151	—	—
26,357	130,691	8,984	33,842	989	4,107	—	—
15,592	77,402	1,289	5,522	—	—	—	—
3,585	13,597	—	—	—	—	—	—
391	1,614	—	—	—	—	—	—
—	—	850	3,629	—	—	—	—
—	—	—	—	—	—	—	—
378	1,911	—	—	—	—	—	—
2,060	12,668	—	—	—	—	—	—
2,365	11,950	—	—	—	—	—	—
1,793	12,035	—	—	—	—	522	2,611
1,591	28,077	—	—	—	—	64	397
11,400	59,367	—	—	—	—	8,082	28,165
—	—	—	—	32	122	—	—
—	—	—	—	32	122	—	—
—	—	—	—	—	—	—	—
—	—	—	—	—	—	—	—
13,228	73,156	—	—	—	—	—	—

Source :Construction and Planning Agency, MOI.

表73. 核發建築物使用執照—按高度別分

年 (月) 別 Year (Month)	總計 Grand Total		7公尺以下 7m & Under 7m		超過7至15公尺 Over 7 Up to 15m	
	件數 Cases	總樓地板面積 (平方公尺) Total Floor Area (m ²)	件數 Cases	總樓地板面積 (平方公尺) Total Floor Area (m ²)	件數 Cases	總樓地板面積 (平方公尺) Total Floor Area (m ²)
九十年 2001	28,507	31,167,915	8,645	4,955,235	16,641	7,803,212
九十一年 2002	22,786	24,386,270	4,136	2,114,460	15,879	6,889,077
九十二年 2003	26,579	26,497,263	3,470	1,524,419	19,629	8,592,844
九十三年 2004	31,902	27,872,724	3,660	1,804,446	23,894	10,024,534
九十四年 2005	35,271	31,027,550	3,268	1,117,107	27,172	11,295,785
九十五年 2006	37,978	36,202,229	3,444	996,108	29,018	12,681,060
九十六年 2007	34,797	36,024,385	3,606	1,008,809	25,923	11,248,940
九十七年 2008	27,376	32,717,134	3,506	1,051,947	19,271	8,972,703
九十八年 2009	16,770	26,534,930	3,112	904,735	10,872	5,637,095
十二月 Dec.	1,675	2,798,199	363	108,146	1,063	513,263
九十九年 2010	22,293	24,013,834	3,850	1,096,191	15,509	6,534,029
一月 Jan.	1,613	1,884,752	307	111,042	1,119	489,625
二月 Feb.	1,377	2,433,489	243	72,858	933	403,831
三月 Mar.	1,527	1,643,971	284	93,096	1,068	477,892
四月 Apr.	1,693	1,782,110	282	65,661	1,181	485,280
五月 May	1,604	1,528,229	270	50,089	1,097	422,702
六月 June	1,711	2,116,844	301	122,455	1,196	477,417
七月 July	1,838	1,622,257	340	76,674	1,270	619,886
八月 Aug.	2,145	1,805,567	428	144,169	1,482	562,311
九月 Sept.	1,876	2,215,008	302	67,741	1,324	540,111
十月 Oct.	2,053	1,979,132	335	115,141	1,482	542,307
十一月 Nov.	2,104	1,996,625	337	85,361	1,460	657,398
十二月 Dec.	2,752	3,005,850	421	91,904	1,897	855,269
較上月增減(%) VS. with Last Month	30.80	50.55	24.93	7.67	29.93	30.10
較上年同月增減(%) VS. with Last Year	64.30	7.42	15.98	-15.02	78.46	66.63

資料來源：本部營建署。

TABLE 73. ISSUED BUILDING USAGE LICENSE - BY HEIGHT

超過15至30公尺 Over 15 Up to 30m		超過30至45公尺 Over 30 Up to 45m		超過45至60公尺 Over 45 Up to 60m		超過60公尺 Over 60m	
件數 Cases	總樓地板面積 (平方公尺) Total Floor Area (m ²)	件數 Cases	總樓地板面積 (平方公尺) Total Floor Area (m ²)	件數 Cases	總樓地板面積 (平方公尺) Total Floor Area (m ²)	件數 Cases	總樓地板面積 (平方公尺) Total Floor Area (m ²)
2,638	7,958,932	392	5,768,198	135	2,939,380	56	1,742,958
2,282	6,877,907	317	4,408,380	126	3,026,545	46	1,069,901
3,023	7,280,173	283	3,953,183	126	3,265,195	48	1,881,449
3,903	7,984,832	292	4,209,236	128	2,967,812	25	881,864
4,246	7,952,415	362	4,952,267	189	4,715,051	34	994,925
4,854	9,146,033	387	5,805,859	239	5,917,938	36	1,655,231
4,489	9,038,862	445	6,360,542	281	6,215,342	53	2,151,890
3,850	8,685,017	391	4,438,093	294	6,721,810	64	2,847,564
2,128	6,483,961	335	3,853,870	251	6,232,462	72	3,422,807
174	693,653	40	495,725	27	775,104	8	212,308
2,413	5,200,567	228	2,407,614	226	5,176,775	67	3,598,658
138	258,929	18	270,989	24	433,787	7	320,380
151	534,722	20	228,366	22	835,672	8	358,040
135	306,258	15	168,093	20	214,224	5	384,408
184	388,574	19	218,835	25	503,731	2	120,029
193	358,265	26	200,298	16	362,697	2	134,178
177	536,963	14	171,196	16	422,994	7	385,819
199	348,484	14	99,420	9	152,203	6	325,590
201	463,799	19	209,614	10	138,033	5	287,641
183	397,983	29	242,893	28	592,045	10	374,235
201	570,894	17	217,424	13	174,509	5	358,857
265	499,572	19	169,317	20	438,596	3	146,381
386	536,124	18	211,169	23	908,284	7	403,100
45.66	7.32	-5.26	24.72	15.00	107.09	133.33	175.38
121.84	-22.71	-55.00	-57.40	-14.81	17.18	-12.50	89.87

Source : Construction and Planning Agency, MOI.

表74. 核發建築物使用執照—按層數別分

年(月)別 Year (Month)	總計 Grand Total		地上層			
			一至五層 1 - 5 Stories		六至十層 6 - 10 Stories	
	棟數(1) Buildings	總樓地板面積 (平方公尺) Total Floor Area (m ²)	棟數 Buildings	總樓地板面積 (平方公尺) Total Floor Area (m ²)	棟數 Buildings	總樓地板面積 (平方公尺) Total Floor Area (m ²)
九十年2001	37,419	31,167,915	35,849	16,835,739	1,000	5,255,490
九十一年2002	29,945	24,386,270	28,559	13,093,558	753	3,630,149
九十二年2003	41,131	26,497,263	39,735	14,667,014	745	3,664,639
九十三年2004	51,231	27,872,724	49,701	17,052,480	889	3,803,460
九十四年2005	59,733	31,027,550	57,843	18,371,526	956	3,921,746
九十五年2006	65,571	36,202,229	62,923	21,326,660	1,079	4,467,048
九十六年2007	61,668	36,024,385	57,527	19,527,982	2,119	5,732,909
九十七年2008	47,521	32,717,134	44,385	16,511,818	1,613	5,063,057
九十八年2009	28,015	26,534,930	25,154	11,233,803	1,294	5,074,406
十二月Dec.	2,569	2,798,199	2,307	1,042,271	99	730,961
九十九年2010	35,232	24,013,834	33,711	12,077,948	563	3,217,016
一月Jan.	2,698	1,884,752	2,567	871,455	31	157,806
二月Feb.	2,651	2,433,489	2,494	962,122	65	679,879
三月Mar.	2,283	1,643,971	2,189	847,126	31	123,471
四月Apr.	2,477	1,782,110	2,355	956,952	39	166,250
五月May	2,516	1,528,229	2,402	833,014	36	194,818
六月June	2,794	2,116,844	2,680	1,013,281	43	174,522
七月July	2,974	1,622,257	2,887	960,713	33	138,267
八月Aug.	3,206	1,805,567	3,092	1,074,275	67	254,859
九月Sept.	3,028	2,215,008	2,850	960,343	47	194,580
十月Oct.	2,918	1,979,132	2,804	1,112,996	56	227,290
十一月Nov.	3,156	1,996,625	3,022	1,157,746	53	158,714
十二月Dec.	4,531	3,005,850	4,369	1,327,925	62	746,560
較上月增減(%) VS. with Last Month	43.57	50.55	44.57	14.70	16.98	370.38
較上年同月增減(%) VS. with Last Year	76.37	7.42	89.38	27.41	-37.37	2.13

資料來源：本部營建署。

說明：1. 94年以前，總棟數為地上層棟數合計。
2. 95年起，地下層指僅開挖平面以下如地下室等之建築物地下層。

TABLE 74. ISSUED BUILDING USAGE LICENSE - BY STORY

Over Ground						地下層 Under Ground	
十一至十五層 11 - 15 Stories		十六至二十層 16 - 20 Stories		二十一層以上 21 Stories & Over			
棟數 Buildings	總樓地板面積 (平方公尺) Total Floor Area (m ²)	棟數 Buildings	總樓地板面積 (平方公尺) Total Floor Area (m ²)	棟數 Buildings	總樓地板面積 (平方公尺) Total Floor Area (m ²)	棟數 Buildings	總樓地板面積 (平方公尺) Total Floor Area (m ²)
494	3,675,388	40	768,547	36	747,677	3,722	3,885,074
578	3,773,422	32	470,189	23	607,103	2,792	2,811,849
616	4,162,937	14	265,052	21	935,248	3,283	2,802,373
599	4,333,504	24	423,970	18	579,599	3,200	1,679,711
859	5,837,418	43	382,046	32	529,016	4,623	1,985,798
1,469	8,651,319	43	589,424	44	1,156,687	13	11,091
1,889	8,591,302	61	800,889	70	1,370,874	2	429
1,307	7,974,858	137	1,460,609	74	1,692,017	5	14,775
1,338	6,427,776	115	1,386,167	109	2,411,264	5	1,514
103	524,943	56	380,238	4	119,763	—	23
790	5,144,752	78	1,265,587	90	2,296,421	—	12,110
89	535,111	3	27,779	8	292,601	—	—
76	433,448	10	166,048	6	191,992	—	—
56	514,137	3	54,408	4	104,829	—	—
75	538,879	8	120,029	—	—	—	—
71	366,219	6	123,410	1	10,768	—	—
55	543,222	9	112,677	7	273,142	—	—
35	197,687	1	20,017	18	305,573	—	—
27	154,133	16	210,260	4	112,040	—	—
108	589,942	10	202,900	13	267,050	—	193
47	279,989	1	58,979	10	299,878	—	—
71	470,798	5	85,471	5	111,979	—	11,917
80	521,187	6	83,609	14	326,569	—	—
12.68	10.70	20.00	-2.18	180.00	191.63	—	-100.00
-22.33	-0.72	-89.29	-78.01	250.00	172.68	—	-100.00

Source : Construction and Planning Agency, MOI.

Note : 1. Grand total of buildings is the sum of the buildings over ground before 2005.
2. Underground refers to single building(eg. basement) dug from the ground since 2006.

表75. 核發建築物使用執照—按使用分區別分

年(月)別 Year (Month)	總計 Grand Total			都市計畫 Urban Planning Zone		
	基地面積 (平方公尺) Basement Area (m ²)	地面層面積 (平方公尺) Ground Floor Area (m ²)	總樓地板面積 (平方公尺) Total Floor Area (m ²)	住宅區 Residential	商業區 Commercial	工業區 Industrial
				總樓地板面積 (平方公尺) Total Floor Area (m ²)	總樓地板面積 (平方公尺) Total Floor Area (m ²)	總樓地板面積 (平方公尺) Total Floor Area (m ²)
九十年 2001	736,973,162	9,140,955	31,167,915	9,644,862	3,079,365	6,172,789
九十一年 2002	356,266,211	6,571,467	24,386,270	9,325,370	2,195,018	3,351,621
九十二年 2003	441,874,737	6,803,342	26,497,263	12,194,624	2,783,259	2,871,865
九十三年 2004	321,678,743	7,834,833	27,872,724	14,054,623	2,457,453	2,768,667
九十四年 2005	274,652,107	7,744,725	31,027,550	15,839,014	3,148,440	3,611,497
九十五年 2006	459,194,221	8,950,581	36,202,229	18,005,522	3,754,684	3,847,018
九十六年 2007	506,372,547	8,858,023	36,024,385	17,123,019	3,523,822	3,845,198
九十七年 2008	404,015,402	7,846,515	32,717,134	14,202,371	3,821,718	4,167,664
九十八年 2009	357,532,104	5,983,726	26,534,930	10,369,041	3,107,622	3,586,949
十二月 Dec.	27,418,097	593,262	2,798,199	1,027,635	178,117	429,709
九十九年 2010	238,510,037	6,020,687	24,013,834	9,829,805	2,816,250	2,996,961
一月 Jan.	17,703,718	433,428	1,884,752	842,804	287,962	239,961
二月 Feb.	22,050,415	552,444	2,433,489	653,233	415,065	91,986
三月 Mar.	17,864,989	425,676	1,643,971	548,332	167,877	323,555
四月 Apr.	17,702,402	530,256	1,782,110	752,414	197,144	319,671
五月 May	30,613,636	384,595	1,528,229	599,465	256,139	181,940
六月 June	15,374,243	517,782	2,116,844	720,901	343,359	255,541
七月 July	17,971,144	476,376	1,622,257	979,098	59,408	124,689
八月 Aug.	15,845,066	513,023	1,805,567	659,811	288,928	84,316
九月 Sept.	20,454,002	478,897	2,215,008	1,066,161	244,488	263,182
十月 Oct.	31,030,788	518,115	1,979,132	850,087	119,228	230,609
十一月 Nov.	12,569,767	533,376	1,996,625	1,035,018	213,284	141,192
十二月 Dec.	19,329,867	656,719	3,005,850	1,122,481	223,368	740,319
較上月增減(%) VS. with Last Month	53.78	23.12	50.55	8.45	4.73	424.33
較上年同月增減(%) VS. with Last Year	-29.50	10.70	7.42	9.23	25.41	72.28

資料來源：本部營建署。

TABLE 75. ISSUED BUILDING USAGE LICENSE - BY LANDUSE ZONES

行政區 Administration	區 域 內 Urban Planning Zone					都市計畫區域外 Non - Urban	
	文教區 Education & Culture	風景區 Distinct Landscape	農業區 Agricultural	其他 Others	住宅 Residential	非住宅 Others	
	總樓地板面積 (平方公尺) Total Floor Area (m ²)	總樓地板面積 (平方公尺) Total Floor Area (m ²)	總樓地板面積 (平方公尺) Total Floor Area (m ²)	總樓地板面積 (平方公尺) Total Floor Area (m ²)	總樓地板面積 (平方公尺) Total Floor Area (m ²)	總樓地板面積 (平方公尺) Total Floor Area (m ²)	
567,730	1,698,158	72,377	1,771,065	4,726,469	806,679	2,628,421	
441,614	2,135,110	103,963	1,315,078	3,159,985	848,879	1,509,632	
647,917	1,890,221	50,879	1,256,068	2,267,501	1,015,059	1,519,870	
325,997	2,054,451	66,423	1,155,437	2,415,211	984,475	1,589,987	
223,888	1,341,867	88,752	1,490,487	3,107,918	687,562	1,488,125	
307,397	1,250,497	37,270	1,645,316	4,269,831	1,102,617	1,982,077	
447,245	1,654,568	26,443	1,638,669	3,017,852	1,116,111	3,631,458	
412,527	1,362,910	35,372	1,007,531	3,052,602	688,761	3,965,678	
524,597	1,677,961	92,265	811,554	2,644,811	610,269	3,109,861	
115,039	114,260	3,590	81,857	389,187	239,118	219,687	
636,437	1,091,240	71,822	794,361	2,277,041	785,459	2,714,458	
39,239	57,742	171	89,586	176,173	18,525	132,589	
55,490	117,522	1,706	46,955	123,150	213,147	715,235	
38,088	65,406	363	49,584	280,241	33,559	136,966	
3,973	44,144	8,221	62,383	209,171	27,908	157,081	
39,305	116,307	4,869	56,853	89,215	26,804	157,332	
133,458	150,332	307	64,780	138,461	91,140	218,565	
2,894	39,558	4,628	83,605	150,520	49,370	128,487	
137,291	176,026	3,309	74,352	107,531	74,941	199,062	
67,122	116,300	31,079	56,449	152,892	42,231	175,104	
107,497	95,936	2,265	54,355	265,972	55,654	197,529	
6,406	60,025	10,657	52,552	131,361	81,029	265,101	
5,674	51,942	4,247	102,907	452,354	71,151	231,407	
-11.43	-13.47	-60.15	95.82	244.36	-12.19	-12.71	
-95.07	-54.54	18.30	25.72	16.23	-70.24	5.33	

Source : Construction and Planning Agency, MOI.

表76. 國家公園遊憩據點遊客人次及車輛次

年 (月) 別 Year (Month)	遊憩據點數(處) No. of Spots	遊客人次 Person-Times of Visitors	合計 Total
九十年 2001	39	15,101,631	1,742,713
九十一年 2002	39	15,118,078	1,760,449
九十二年 2003	39	14,809,332	1,888,873
九十三年 2004	40	15,575,518	2,020,447
九十四年 2005	40	16,611,623	1,982,225
九十五年 2006	40	18,203,069	2,105,581
九十六年 2007	40	15,817,833	1,737,023
九十七年 2008	41	16,528,471	1,832,539
九十八年 2009	42	18,239,377	1,855,355
十二月 Dec.	42	1,197,833	110,667
九十九年 2010	44	16,658,391	1,659,722
一月 Jan.	43	1,054,141	127,885
二月 Feb.	43	1,671,177	183,034
三月 Mar.	43	1,951,936	130,368
四月 Apr.	43	1,337,386	106,952
五月 May	43	1,350,071	132,339
六月 June	43	1,185,854	95,950
七月 July	43	1,735,365	220,611
八月 Aug.	44	1,566,295	166,048
九月 Sept.	44	1,080,550	124,530
十月 Oct.	44	1,213,764	117,778
十一月 Nov.	44	1,278,984	126,532
十二月 Dec.	44	1,232,868	127,695
較上月增減(%) VS. with Last Month	0.00	-3.61	0.92
較上年同月增減(%) VS. with Last Year	4.76	2.92	15.39

資料來源：本部營建署。
說明：國家公園包括墾丁(民國71年公告)、玉山(74年)、陽明山(74年)、太魯閣(75年)、雪霸(81年)、金門(84年)、東沙環礁(96年)及台江(98年)等八處，其中東沙環礁暫不對外開放，但於高雄市設立海洋國家公園管理處負責其保育復育等經營管理工作，並兼辦遊客中心業務，提供民眾參觀導覽服務。

-224-

TABLE 76. VISITORS AND VEHICLES OF SPOTS IN NATIONAL PARKS

車輛次 Vehicle-Times			
大型車 Buses	中型車 Vans	小型車 Sedans	機車 Motorcycles
135,492	104,958	1,217,474	284,789
120,533	142,728	1,158,939	338,249
95,530	182,543	1,258,331	352,469
113,322	162,599	1,360,993	383,533
113,841	179,969	1,326,030	362,385
125,817	173,485	1,415,049	391,230
112,421	191,301	1,145,053	288,248
117,048	213,989	1,204,628	296,874
143,254	218,128	1,193,335	300,638
13,603	7,625	73,277	16,162
208,782	141,495	1,033,832	275,613
9,711	17,495	82,763	17,916
17,114	15,717	130,161	20,042
16,155	13,959	79,657	20,597
19,340	6,135	63,673	17,804
24,454	11,101	76,243	20,541
17,839	4,880	53,439	19,792
19,179	21,382	142,206	37,844
13,892	9,855	108,167	34,134
13,950	7,805	76,096	26,679
17,642	8,204	72,543	19,389
20,988	14,099	73,029	18,416
18,518	10,863	75,855	22,459
-11.77	-22.95	3.87	21.95
36.13	42.47	3.52	38.96

Source: Construction and Planning Agency, MOI.

Note: National Parks include Kenting(proclaimed in 1982), Yushan(1985), Yangmingshan(1985), Taroko(1986), SheiPa(1992), Kinmen(1995), Dongsha Marine(2007) and Taijiang(2009). Dongsha Marine is not open temporarily to the public, but the "Marine National Park Administration Office" has been founded in Kaohsiung City in Oct. 2007 to take charge of the ecological protection and rehabilitation as well as providing some environmental knowledge introduction with regard to marine ecotourism for the public.

-225-

表77. 公寓大廈管理維護公司
Table 77. COMPANIES PROVIDING MANAGEMENT SERVICES
OF CONDOMINIUM BUILDING

年(月)底及區域別 End of Year (Month) & Locality	管理維護公司 (家) Companies Providing Management Services (Houses)	管理服務人員(人) Persons Providing Management Services (Persons)			
		合計 Total	事務管理 人員 Persons Providing Management Services of General Affair	技術服務人員 Persons Providing Technical Services	
				防火避難設施管理人員 Persons Providing Management Services of Fire-Protection Refuge Facilities	設備安全管理人員 Persons Providing Management Services of Equipment Safty
九十五年 2006	499	2,723	835	725	1,163
九十六年 2007	518	3,047	1,092	734	1,221
九十七年 2008	542	3,504	1,485	762	1,257
九十八年 2009	572	3,942	1,821	792	1,329
九十九年 2010	606	4,243	2,028	846	1,369
七月 July	593	4,150	1,969	814	1,367
八月 Aug.	595	4,156	1,970	817	1,369
九月 Sept.	602	4,206	1,990	828	1,388
十月 Oct.	605	4,226	2,007	832	1,387
十一月 Nov.	604	4,232	2,021	834	1,377
十二月 Dec.	606	4,243	2,028	846	1,369
臺灣省 Taiwan Prov.	389	2,734	1,315	549	870
臺北縣 Taipei C.	102	741	360	150	231
宜蘭縣 Yilan C.	2	12	5	3	4
桃園縣 Taoyuan C.	69	472	229	95	148
新竹縣 Hsinchu C.	1	9	5	1	3
苗栗縣 Miaoli C.	2	16	8	3	5
臺中縣 Taichung C.	15	95	38	22	35
彰化縣 Changhua C.	7	38	19	12	7
南投縣 Nantou C.	1	—	—	—	—
雲林縣 Yunlin C.	1	5	1	1	3
嘉義縣 Chiayi C.	—	—	—	—	—
臺南縣 Tainan C.	6	39	16	11	12
高雄縣 Kaohsiung C.	14	86	40	18	28
屏東縣 Pingtung C.	4	31	14	6	11
臺東縣 Taitung C.	—	—	—	—	—
花蓮縣 Hualien C.	2	10	2	4	4
澎湖縣 Penghu C.	1	8	4	2	2
基隆市 Keelung City	8	50	23	9	18
新竹市 Hsinchu City	13	104	53	17	34
臺中市 Taichung City	127	910	450	172	288
嘉義市 Chiayi City	2	17	8	2	7
臺南市 Tainan City	12	91	40	21	30
臺北市 Taipei City	140	1,006	476	200	330
高雄市 Kaohsiung City	77	503	237	97	169
福建省 Fuchien Prov.	—	—	—	—	—
金門縣 Kinmen C.	—	—	—	—	—
連江縣 Lienchiang C.	—	—	—	—	—

資料來源：本部營建署。

Source: Construction and Planning Agency, MOI.

名詞定義

人口增加(成長)率	(%) =	當年(月)人口增加數÷上年(月)底人口數×1,000
性比例	(女=100) =	當年(月)底男性人口÷當年(月)底女性人口×100
戶量	(人/戶) =	當年(月)底人口數÷當年(月)底戶數
人口密度	(人/平方公里) =	當年(月)底人口數÷當年(月)底土地面積
年(月)中人口數	(人) =	(當年(月)底人口數+上年(月)底人口數)÷2
粗出生率	(%) =	當年(月)出生人數÷當年(月)中人口數×1,000
粗死亡率	(%) =	當年(月)死亡人數÷當年(月)中人口數×1,000
粗結婚率	(%) =	當年(月)結婚對數÷當年(月)中人口數×1,000
粗離婚率	(%) =	當年(月)離婚對數÷當年(月)中人口數×1,000
自然增加率	(%) =	粗出生率-粗死亡率
社會增加率	(%) =	(當年(月)遷入人口數-當年(月)遷出人口數)÷當年(月)中人口數×1,000
人口總增加率	(%) =	自然增加率+社會增加率
車輛肇事率	(件/萬輛) =	當年(月)車輛肇事總件數÷當年(月)中機動車輛數×10,000
低收入戶	(戶) :	臺灣省、高雄市、金門縣、連江縣全戶人口均無工作能力、無不動產、無收益、非靠救助無法生活者。 臺北市第0類為全戶均無收入。
低收入戶	(戶) :	臺灣省、高雄市、金門縣、連江縣為全家人口中有工作能力者未超過全戶總人數三分之一，其家庭總收入平均分配全家人口，每人每月未超過最低生活費用三分之二者。 臺北市第1類為每人每月大於0元，小於等於1,938元。(99年) 臺北市第2類為每人每月大於1,938元，小於等於7,750元。
低收入戶	(戶) :	臺灣省、高雄市、金門縣、連江縣為前二種情形以外，家庭總收入平均分配全家人口，每人每月未超過最低生活費用者。 (高雄市之全家人口中有工作能力者未超過全戶總人數三分之一) 臺北市第3類為每人每月大於7,750元，小於等於10,656元。 臺北市第4類為每人每月大於10,656元，小於等於14,614元。
最低生活費	(元/人/月) :	99年度臺北市 14,614元，高雄市 11,309元，臺北縣 10,792元，臺灣省 9,829元，金門縣、連江縣 7,400元。
急難救助	(人次) :	因生活突然發生困難或身體遭受嚴重傷病及其他意外變故需緊急救助使能渡過難關者。