

中華民國  
內政統計月報

MONTHLY BULLETIN OF INTERIOR STATISTICS  
REPUBLIC OF CHINA

中華民國九十九年二月  
FEBRUARY 2010

內政部  
九十九年四月編印

MINISTRY OF THE INTERIOR, REPUBLIC OF CHINA

編輯說明

- 一、本月報之編印目的在提供本部主要業務之一般概況資料，以供釐訂政策及實施考核之參據，並提供本部網站 <http://www.moi.gov.tw/stat/> 查詢。
- 二、本月報所載資料部分數字間有修正者，凡與前期數字不同者，以本期數字為準。
- 三、本月報所用符號如下：

—：無數字	Ⓔ：修正數
...：數字不明	0：數字不及半單位
--：無意義	

Explanatory Notes

1. The main purpose of compiling this Monthly Bulletin is to show the results of general administrative work of Ministry of the Interior. It is intended to provide data for decision-making and evaluation.
2. In case the figures given in this issue don't agree with the corresponding figures in the previous issue because of revising, take the numerals of this issue as the basis.
3. The following symbols are used for tables:

— : nil	Ⓔ: revised figure
... : data unknown	0 : less than half a unit
-- : meaningless	

# 目 錄

	*頁次*
編輯說明.....	1
目錄.....	2
提要分析.....	7
一、地方行政區劃.....	8
二、人口概況.....	9
三、社會福利.....	10
四、土地建物登記.....	11
五、治安維護.....	12
六、入出國及移民.....	13
七、消防與緊急救護.....	14
八、營建管理.....	15
統計表.....	17
表 1. 內政統計指標.....	18
一、戶政.....	
表 2. 村里鄰戶數暨現住人口—按月別分.....	22
表 3. 村里鄰戶數暨現住人口—按區域別分.....	24
表 4. 現住人口動態登記—按月別分.....	26
表 5. 現住人口動態登記—按區域別分.....	30
表 6. 現住人口動態登記年累計—按區域別分.....	34
表 7. 結婚及離婚登記—按國籍及月別分.....	38
表 8. 結婚及離婚登記年累計—按國籍及區域別分.....	42
表 9. 現住人口遷入遷出登記—按月別分.....	46
表 10. 現住人口遷入遷出登記—按區域別分.....	52
表 11. 現住人口遷入遷出登記年累計—按區域別分.....	58
表 12. 現住原住民人口數—按月別分.....	64
表 13. 現住原住民人口數—按區域別分.....	66
表 14. 戶政管理服務案件.....	68
二、社政.....	
表 15. 低收入戶戶數及人數.....	70
表 16. 低收入戶生活扶助.....	72
表 17. 醫療、看護補助與災害及急難救助.....	74
表 18. 中低收入老人生活津貼.....	78
表 19. 身心障礙者人數.....	80
表 20. 人民團體—全國性.....	82
表 21. 國民年金被保險人數按身分、年齡及性別分.....	84
表 22. 國民年金核付人數及金額按給付種類分.....	86
三、地政.....	
表 23. 辦理土地登記及標示變更登記—按月別分.....	88
表 24. 辦理土地登記及標示變更登記—按區域別分.....	92
表 25. 辦理土地所有權登記—按月別分.....	96
表 26. 辦理土地所有權登記—按區域別分.....	100
表 27. 辦理土地他項權利登記—按月別分.....	104
表 28. 辦理土地他項權利登記—按區域別分.....	106
表 29. 辦理建物登記及標示變更登記—按月別分.....	108
表 30. 辦理建物登記及標示變更登記—按區域別分.....	112
表 31. 辦理建物所有權登記—按月別分.....	116
表 32. 辦理建物所有權登記—按區域別分.....	120
表 33. 辦理建物他項權利登記—按月別分.....	124
表 34. 辦理建物他項權利登記—按區域別分.....	126

	*頁次*
表 35. 測量案件統計.....	128
表 36. 都市地價指數.....	130
四、警政.....	
表 37. 警察機關受(處)理刑事案件.....	132
表 38. 警察機關受(處)理暴力犯罪.....	134
表 39. 警察機關查獲少年嫌疑犯人數.....	136
表 40. 警察機關檢肅毒品統計.....	138
表 41. 警察機關查獲槍砲、彈藥、刀械數量.....	140
表 42. 警察機關處理違反社會秩序維護法案件.....	142
表 43. 機動車輛數、道路交通事故原因及損傷.....	144
表 44. 道路交通事故按車種及道路類別分.....	146
表 45. 警察機關處理集會遊行發生數.....	148
表 46. 警察機關處理經濟案件.....	150
五、入出國及移民.....	
表 47. 實際入境人數—按性別、年齡及身分分.....	154
表 48. 實際入境人數—按入境地點分.....	156
表 49. 實際出境人數—按性別、年齡及身分分.....	158
表 50. 實際出境人數—按出境地點分.....	160
表 51. 外僑居留人數及查處非法外籍人士.....	162
六、消防.....	
表 52. 消防安全設備查察處理.....	164
表 53. 火災次數—按起火處所分.....	166
表 54. 火災次數—按起火原因分.....	168
表 55. 火災次數—按類別及時間分.....	170
表 56. 火災死傷人數及財物損失.....	172
表 57. 起火建築物.....	174
表 58. 火災出動人員、車輛及其他裝備.....	176
表 59. 消防緊急救護服務.....	178
表 60. 消防緊急救護急救處置.....	180
七、營建.....	
表 61. 核發建築物建造執照—按月別及用途別分.....	182
表 62. 核發建築物建造執照—按區域別及用途別分.....	186
表 63. 核發建築物建造執照年累計—按區域別及用途別分.....	190
表 64. 核發建築物建造執照—按月別及構造別分.....	194
表 65. 核發建築物建造執照—按區域別及構造別分.....	196
表 66. 核發建築物拆除執照—按月別及用途別分.....	198
表 67. 核發建築物拆除執照—按區域別及用途別分.....	200
表 68. 核發建築物使用執照—按月別及用途別分.....	202
表 69. 核發建築物使用執照—按區域別及用途別分.....	206
表 70. 核發建築物使用執照年累計—按區域別及用途別分.....	210
表 71. 核發建築物使用執照—按月別及構造別分.....	214
表 72. 核發建築物使用執照—按區域別及構造別分.....	216
表 73. 核發建築物使用執照—按高度別分.....	218
表 74. 核發建築物使用執照—按層數別分.....	220
表 75. 核發建築物使用執照—按使用分區別分.....	222
表 76. 國家公園遊憩據點遊客人次及車輛次.....	224
表 77. 公寓大廈管理維護公司.....	226
.....	227

# CONTENTS

	*Page*		*Page*
<b>EXPLANATORY NOTES</b> .....	1		
<b>CONTENTS</b> .....	2		
<b>SUMMARY ANALYSIS</b> .....	7		
<b>STATISTICAL TABLES</b> .....	17		
Table 1. Statistical Indicators of Interior .....	18		
<b>I . POPULATION</b>			
Table 2. Number of Villages, Neighborhoods, Households and Resident Population — byMonth.....	22		
Table 3. Number of Villages, Neighborhoods, Households and Resident Population — byLocality.....	24		
Table 4. Mobility Status of Resident Population — byMonth.....	26		
Table 5. Mobility Status of Resident Population — byLocality.....	30		
Table 6. Mobility Status of Resident Population of the Year — byLocality.....	34		
Table 7. Marriage and Divorce Registrations — byNationality and Month.....	38		
Table 8. Marriage and Divorce Registrations of the Year — byNationality and Locality .	42		
Table 9. Migration Registration of Resident Population — byMonth.....	46		
Table 10. Migration Registration of Resident Population — byLocality.....	52		
Table 11. Migration Registration of Resident Population of the Year — byLocality.....	58		
Table 12. Indigenous People — byMonth.....	64		
Table 13. Indigenous People — byLocality.....	66		
Table 14. Offense and Service Cases of Population Administration .....	68		
<b>II . SOCIAL AFFAIRS</b>			
Table 15. Households and Persons of Low-Income Families .....	70		
Table 16. Living Assistance for Low-Income Families .....	72		
Table 17. Medical Subsidies, Nursing Care Assistance of Caretakers, Aid for Disasters and Emergencies .....	74		
Table 18. Living Allowance for Mid or Low Income Elders.....	78		
Table 19. The Disabled Population.....	80		
Table 20. National-wide Civic Associations .....	82		
Table 21. The Insured Persons of National Pension by Identity, Age and Sex .....	84		
Table 22. National Pension Insurance Payment by Perils.....	86		
<b>III . LAND ADMINISTRATION</b>			
Table 23. Registration of Land and Registration of Change in Land Descriptions — byMonth.....	88		
Table 24. Registration of Land and Registration of Change in Land Descriptions — byLocality.....	92		
Table 25. Registration of Land Ownership — byMonth.....	96		
Table 26. Registration of Land Ownership — byLocality.....	100		
Table 27. Registration of Other Rights in Land — byMonth.....	104		
Table 28. Registration of Other Rights in Land — byLocality.....	106		
Table 29. Registration of Buildings and Registration of Change in Building Descriptions — byMonth.....	108		
Table 30. Registration of Buildings and Registration of Change in Building Descriptions — byLocality.....	112		
Table 31. Registration of Buildings' Ownership — byMonth.....	116		
Table 32. Registration of Buildings' Ownership — byLocality.....	120		
Table 33. Registration of Other Rights in Buildings — byMonth.....	124		
Table 34. Registration of Other Rights in Buildings — byLocality.....	126		
Table 35. Land Survey Cases .....	128		
Table 36. Indices of Urban Land Price .....	130		
<b>IV . POLICE ADMINISTRATION</b>			
Table 37. Offenses Handled by Police Organizations .....	132		
Table 38. Violent Crime Handled by Police Organizations .....	134		
Table 39. Juvenile Offenders Handled by Police Organizations .....	136		
Table 40. Offenses of Narcotic Drugs .....	138		
Table 41. Illegal Firearms, Ammunition and Knives Captured by Police Organizations.....	140		
Table 42. Violation of the Law for Maintaining Social Order .....	142		
Table 43. Registered Motor Vehicles and Road Traffic Accidents .....	144		
Table 44. Road Traffic Accidents by Types of Vehicle and Road .....	146		
Table 45. Assembly and Parade Handled by Police Organizations.....	148		
Table 46. Discovered Economic Frauds Handled by Police Organizations .....	150		
<b>V . IMMIGRATION</b>			
Table 47. Entry Persons — by Sex, Age, Identity.....	154		
Table 48. Entry Persons — by Arriving Point.....	156		
Table 49. Exit Persons — by Sex, Age, Identity.....	158		
Table 50. Exit Persons — by Departing Point.....	160		
Table 51. Foreign Residents and Ferreted Illegal Foreign Residents .....	162		
<b>VI . FIRE FIGHTING</b>			
Table 52. Inspection and Supervision of Fire Safety Equipment.....	164		
Table 53. Number of Fires — byCaughtPlace.....	166		
Table 54. Number of Fires — byCause.....	168		
Table 55. Number of Fires — by Classification and Fire Time.....	170		
Table 56. Losses of Fire Disasters .....	172		

\*Page\*

Table 57. Number of Fires of Caught Buildings .....	174
Table 58. Fire Services and Call Frequency .....	176
Table 59. Emergency Medical Services.....	178
Table 60. Rescue Treatments of Emergency Medical Services.....	180

**VII. CONSTRUCTION AND PLANNING**

Table 61. Issued Building Construction License — by Month and Use.....	182
Table 62. Issued Building Construction License — by Locality and Use.....	186
Table 63. Issued Building Construction License of the Year — by Locality and Use.....	190
Table 64. Issued Building Construction License — by Month and Material.....	194
Table 65. Issued Building Construction License — by Locality and Material.....	196
Table 66. Issued Building Demolition License — by Month and Use.....	198
Table 67. Issued Building Demolition License — by Locality and Use.....	200
Table 68. Issued Building Usage License — by Month and Use.....	202
Table 69. Issued Building Usage License — by Locality and Use.....	206
Table 70. Issued Building Usage License of the Year — by Locality and Use.....	210
Table 71. Issued Building Usage License — by Month and Material.....	214
Table 72. Issued Building Usage License — by Locality and Material.....	216
Table 73. Issued Building Usage License — by Height.....	218
Table 74. Issued Building Usage License — by Story.....	220
Table 75. Issued Building Usage License — by Landuse Zones.....	222
Table 76. Visitors and Vehicles of Spots in National Parks.....	224
Table 77. Companies Providing Management Services of Condominium Building.....	226

<b>DEFINITION.....</b>	<b>227</b>
------------------------	------------

# 提要分析

## SUMMARY ANALYSIS

## 一、地方行政區劃

現有行政區域包括臺灣、福建省及臺北、高雄直轄市；臺灣省設16縣、5省轄市，福建省設2縣。

直轄市、縣、省轄市下設368個鄉鎮市區；包括226個鄉、61個鎮、32個縣轄市、49個區。

99年2月底鄉鎮市區下共設7,823個村里，較上月減少22個；村里下設有14萬7,801個鄰，較上月底減少360鄰。平均每個村里有19鄰；平均每鄰有53戶，以臺北市之102戶為最多，臺中市72戶次之；平均每個村里有1,000戶，以臺北市每里2,159戶最多，臺中市每里1,767戶次之。

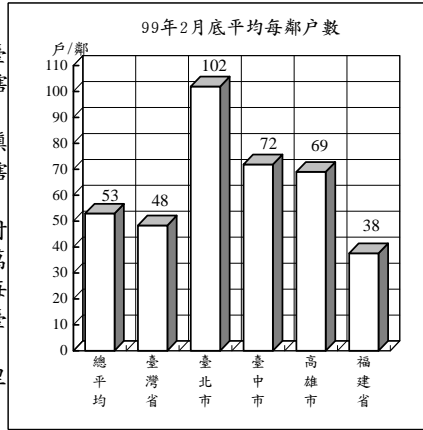

## 地方行政區劃

單位：個

年(月)底別	直轄市、縣、市數			鄉、鎮、市、區數				村、里數	鄰數
	直轄市	縣	省轄市	鄉	鎮	縣轄市	區		
民國90年底	2	18	5	226	61	32	50	7,775	145,196
民國91年底	2	18	5	226	61	32	50	7,809	146,266
民國92年底	2	18	5	226	61	32	50	7,809	145,971
民國93年底	2	18	5	226	61	32	49	7,810	146,225
民國94年底	2	18	5	226	61	32	49	7,833	146,967
民國95年底	2	18	5	226	61	32	49	7,828	147,134
民國96年底	2	18	5	226	61	32	49	7,826	147,342
民國97年底	2	18	5	226	61	32	49	7,827	147,591
民國98年底	2	18	5	226	61	32	49	7,834	147,863
民國99年2月底	<b>2</b>	<b>18</b>	<b>5</b>	<b>226</b>	<b>61</b>	<b>32</b>	<b>49</b>	<b>7,823</b>	<b>147,801</b>

說明：1. 鄰數採戶籍登記數。

2. 93年臺南市中區及西區合併為中西區。

## 二、人口概況

99年2月底人口數2,312萬7,845人，性比例為101.27，平均每戶2.96人，人口密度為每平方公里639人，其中以高雄市每平方公里9,950人最高。

各直轄市、縣(市)人口中，以臺北縣387萬8,282人占16.77%最多、臺北市260萬5,063人占11.26%居次、桃園縣198萬1,364人占8.57%再次之。

99年2月出生登記計1萬2,364人，較上月減少20.76%；月粗出生率為0.53‰。死亡登記1萬1,150人，較上月減少10.77%；月粗死亡率為0.48‰。

99年2月結婚登記計9,034對，較上月減少37.02%；月粗結婚率為0.39‰。離婚登記3,521對，較上月減少18.50%；月粗離婚率為0.15‰。

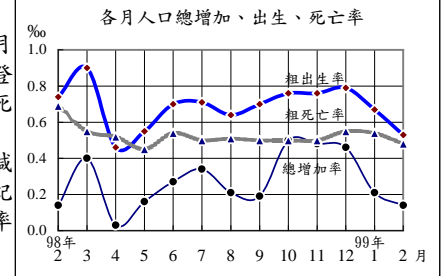
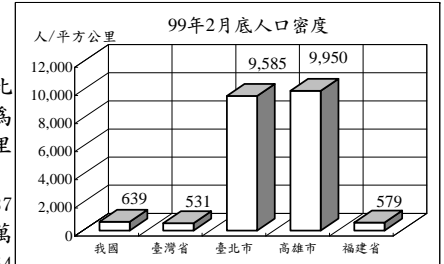

## 戶籍登記

年(月)別	戶數 ①	人口數 ①	戶量 (人/戶)①	人口密度 (人/平方公里)①	動態登記			
					出生 人數	死亡 人數	結婚 對數	離婚 對數
民國90年	6,802,281	22,405,568	3.29	619.14	260,354	127,647	170,515	56,538
民國91年	6,925,019	22,520,776	3.25	622.33	247,530	128,636	172,655	61,213
民國92年	7,047,168	22,604,550	3.21	624.64	227,070	130,801	171,483	64,866
民國93年	7,179,943	22,689,122	3.16	626.98	216,419	135,092	131,453	62,796
民國94年	7,292,879	22,770,383	3.12	629.22	205,854	139,398	141,140	62,571
民國95年	7,394,758	22,876,527	3.09	632.16	204,459	135,839	142,669	64,540
民國96年	7,512,449	22,958,360	3.06	634.39	204,414	141,111	135,041	58,518
民國97年	7,655,772	23,037,031	3.01	636.57	198,733	143,624	154,866	55,995
民國98年	7,805,834	23,119,772	2.96	638.82	191,310	143,582	117,099	57,223
民國99年1-2月	<b>7,819,426</b>	<b>23,127,845</b>	<b>2.96</b>	<b>639.04</b>	<b>27,967</b>	<b>23,646</b>	<b>23,379</b>	<b>7,841</b>
民國99年2月	<b>7,819,426</b>	<b>23,127,845</b>	<b>2.96</b>	<b>639.04</b>	<b>12,364</b>	<b>11,150</b>	<b>9,034</b>	<b>3,521</b>

附註：①係指年(月)底數。

### 三、社會福利

(低收入戶與身心障礙者)

98年第四季低收入戶計10萬5,265戶、25萬6,342人，較上季底分別增加2.98%及3.50%，較97年同期分別增加13.15%及14.59%，分占總戶數之1.35%及總人口之1.11%；其中第一款(省)、第0類(北)、第一類(高)為全戶人口均無工作能力、無收益及恆產，非靠救助無法生活者有4,253戶、4,451人；第二款(省)、第1、2類(北)、第二類(高)有2萬3,447戶、5萬811人。

98年第四季身心障礙者計107萬1,073人，較上季底增加0.97%，較97年同期增加2.93%，占總人口之4.63%；其中以肢體障礙者占37.03%最多，重要器官失去功能者占10.91%次之，聽覺機能障礙者占10.77%再次之。政府大力推展身心障礙者福利，對其教養及養護、居家生活、輔助器具、醫療復健等措施之推動不遺餘力。

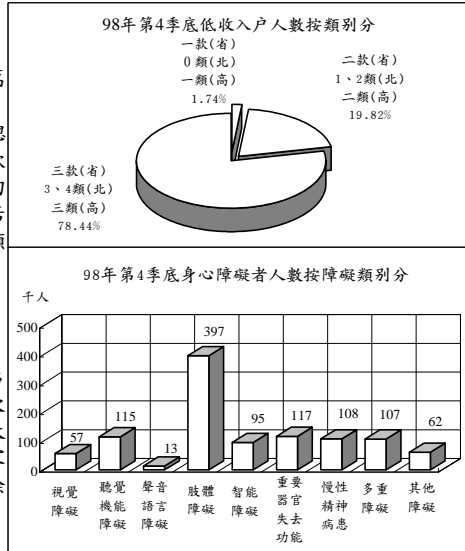

低收入戶戶數及人數與身心障礙者人數

年(季)底別	低收入戶								身心障礙者人數	
	戶數				人數				人數	占總人口(%)
	合計	一款(省) 0類(北) 一類(高)	二款(省) 1、2類(北) 二類(高)	三款(省) 3、4類(北) 三類(高)	合計	一款(省) 0類(北) 一類(高)	二款(省) 1、2類(北) 二類(高)	三款(省) 3、4類(北) 三類(高)		
民國89年底	66,467	4,983	24,470	37,014	156,134	5,778	52,630	97,726	711,064	3.19
民國90年底	67,191	4,132	22,461	40,598	162,699	4,761	49,876	108,062	754,084	3.37
民國91年底	70,417	3,648	20,987	45,782	171,200	4,064	45,454	121,682	831,266	3.69
民國92年底	76,406	3,702	21,219	51,485	187,875	4,175	46,762	136,938	861,030	3.81
民國93年底	82,783	3,665	21,220	57,898	204,216	4,014	46,659	153,543	908,719	4.01
民國94年底	84,823	4,049	20,445	60,329	211,292	4,394	46,973	159,925	937,944	4.12
民國95年底	89,900	4,214	21,073	64,613	218,166	4,472	47,168	166,526	981,015	4.29
民國96年底	90,682	4,207	21,025	65,450	220,990	4,461	46,776	169,753	1,020,760	4.45
民國97年底	<b>93,032</b>	<b>4,308</b>	<b>21,324</b>	<b>67,400</b>	<b>223,697</b>	<b>4,540</b>	<b>46,748</b>	<b>172,409</b>	<b>1,040,585</b>	<b>4.52</b>
民國97年第四季	<b>93,032</b>	<b>4,308</b>	<b>21,324</b>	<b>67,400</b>	<b>223,697</b>	<b>4,540</b>	<b>46,748</b>	<b>172,409</b>	<b>1,040,585</b>	<b>4.52</b>
民國98年第四季	<b>105,265</b>	<b>4,253</b>	<b>23,447</b>	<b>77,565</b>	<b>256,342</b>	<b>4,451</b>	<b>50,811</b>	<b>201,080</b>	<b>1,071,073</b>	<b>4.63</b>

### 四、土地建物登記

99年2月受理各項土地登記20萬2,364筆、面積1億7,008萬平方公尺，分較上月減少31.58%及68.81%；其中標示變更登記1萬9,853筆、面積4,335萬平方公尺，所有權第一次登記1,935筆、面積2,421萬平方公尺，所有權移轉登記8萬3,114筆、面積5,015萬平方公尺，他項權利登記9萬7,462筆、面積5,236萬平方公尺。

99年2月受理各項建物登記11萬7,138棟、面積2,121萬平方公尺，分較上月減少27.58%及24.23%；其中標示變更登記8,250棟、面積403萬平方公尺，所有權第一次登記8,531棟、面積248萬平方公尺，移轉登記3萬2,694棟、面積423萬平方公尺，他項權利登記6萬7,663棟、面積1,048萬平方公尺。

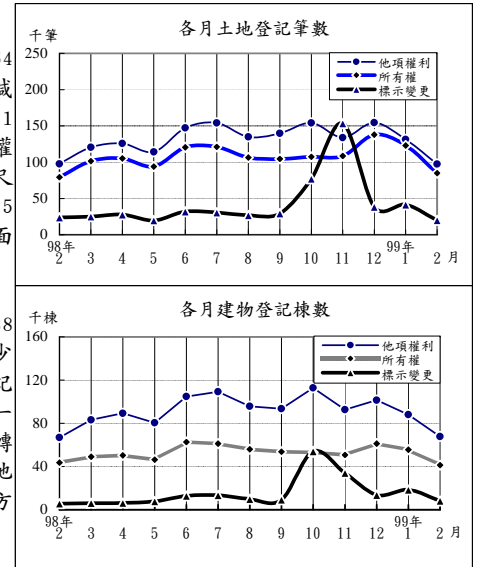

土地建物登記概況

年(月)別	土地登記 (筆)				建物登記 (棟)			
	標示變更登記	所有權登記		他項權利登記	標示變更登記	所有權登記		他項權利登記
		第一次登記	移轉登記			第一次登記	移轉登記	
民國90年	962,334	23,014	1,348,946	1,858,865	128,692	140,902	382,625	1,029,713
民國91年	1,031,426	15,955	1,616,286	2,119,126	145,560	121,827	478,186	1,202,046
民國92年	818,577	11,559	1,362,825	1,725,322	222,148	114,011	487,474	1,120,376
民國93年	830,377	11,399	1,401,762	1,865,022	225,775	131,025	549,799	1,172,593
民國94年	833,471	13,410	1,349,456	1,984,278	217,289	149,591	544,191	1,295,402
民國95年	797,468	17,420	1,340,463	2,035,330	178,904	173,608	554,291	1,332,568
民國96年	785,599	19,239	1,307,190	1,796,075	218,356	172,459	524,640	1,163,416
民國97年	558,327	23,262	1,261,788	1,623,891	170,285	154,254	495,566	1,093,210
民國98年	513,010	23,786	1,240,974	1,575,312	177,156	108,469	513,886	1,094,299
民國99年1-2月	<b>61,274</b>	<b>5,353</b>	<b>202,772</b>	<b>228,716</b>	<b>26,584</b>	<b>16,492</b>	<b>80,170</b>	<b>155,650</b>
民國99年2月	<b>19,853</b>	<b>1,935</b>	<b>83,114</b>	<b>97,462</b>	<b>8,250</b>	<b>8,531</b>	<b>32,694</b>	<b>67,663</b>

## 五、治安維護

99年2月警察機關處理刑事案件總計3萬4,512件，較上月增加16.87%；其中竊盜占43.36%，暴力犯罪占1.37%，其他占55.27%；暴力犯罪中以強盜搶奪占49.15%為最多。

99年2月嫌疑犯人數2萬9,086人，較上月增加54.33%；其中12-17歲之少年嫌疑犯1,457人占5.01%，較上月增加112.08%。

99年2月道路交通事故(A1+A2)1萬3,828件，較上月減少16.36%；死亡148人，較上月減少31.80%，受傷1萬7,400人，較上月減少19.67%。

99年2月集會遊行183件，較上月減少6.63%；其中未申請30件占16.39%。

99年2月查獲經濟案件818件，較上月增加26.23%；其中違反金融286件最多，侵害智慧財產權238件次之。

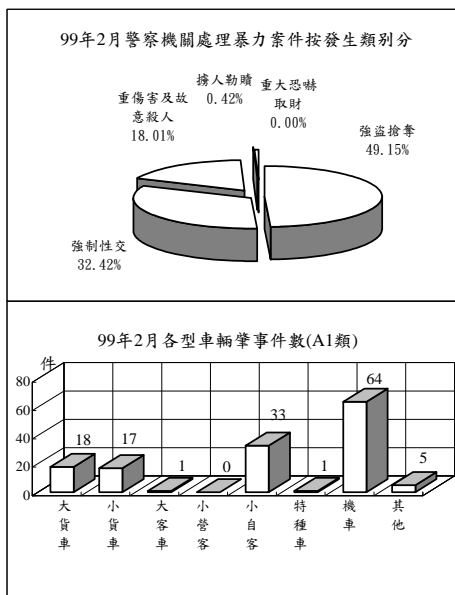

## 治安維護

年(月)別	刑事案件			道路交通事故(A1+A2)			集會遊行件數(件)	查獲經濟案件(件)
	發生件數	嫌疑犯(人)	少年	車輛肇事件數	死亡人數	受傷人數		
民國90年	490,736	180,527	16,939	64,264	3,344	80,612	5,628	13,802
民國91年	503,389	185,751	15,659	86,259	2,861	109,594	5,856	11,377
民國92年	494,755	158,687	12,331	120,223	2,718	156,303	1,448	10,582
民國93年	522,305	176,975	10,540	137,221	2,634	179,108	5,464	6,841
民國94年	555,109	207,425	9,620	155,814	2,894	203,087	6,812	7,509
民國95年	512,788	229,193	10,384	160,897	3,140	211,176	4,407	9,826
民國96年	491,815	265,860	10,881	163,971	2,573	216,927	2,997	11,447
民國97年	453,439	271,186	11,283	170,127	2,224	227,423	3,636	10,966
民國98年	386,075	261,973	10,762	180,880	2,092	239,260	6,305	11,171
民國99年1-2月	<b>64,043</b>	<b>47,933</b>	<b>2,144</b>	<b>30,360</b>	<b>365</b>	<b>39,061</b>	<b>379</b>	<b>1,466</b>
民國99年2月	<b>34,512</b>	<b>29,086</b>	<b>1,457</b>	<b>13,828</b>	<b>148</b>	<b>17,400</b>	<b>183</b>	<b>818</b>

## 六、入出國及移民

99年2月入境128萬8,818人次，較上月增加25.98%；其中有戶籍國民占69.96%，外國人占17.29%，無戶籍國民及大陸港澳人士則占12.75%；15至64歲者占84.73%。

99年2月出境120萬9,895人次，較上月增加8.60%；其中有戶籍國民占69.26%，外國人占16.87%，無戶籍國民及大陸港澳人士則占13.87%；15至64歲者占85.21%。

99年2月底合法居留外僑40萬9,264人，較上月底增加1.29%；其中年滿十五歲以上居留外僑之經濟活動以外籍勞工31萬1,719人占77.61%最多，非勞動力5萬1,808人占12.90%次之。

99年2月查處非法外籍人士1,036人，較上月減少24.10%；其中以非法工作暨逾期停留(含偷渡)534人最多，單純逾期491人次之。

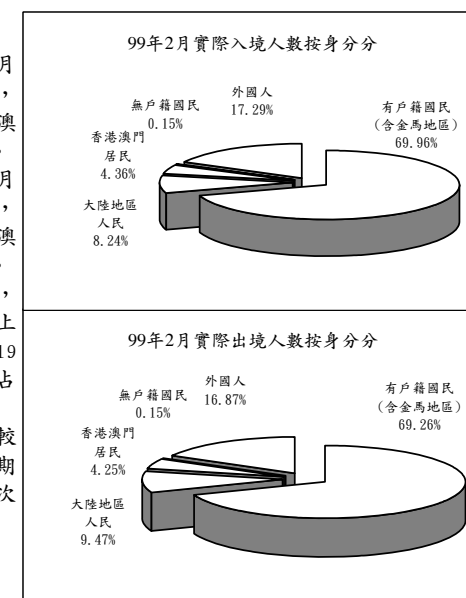

## 入出國及移民

年(月)別	實際入境人數(千人次)		實際出境人數(千人次)			合法居留外僑(人)①	查處非法外籍人士(人)	
	有戶籍國民	外國人	有戶籍國民	外國人	外國人			
民國90年	9,893	7,093	2,292	9,928	7,175	2,291	383,663	18,277
民國91年	10,188	7,210	2,354	10,178	7,319	2,324	405,757	17,009
民國92年	8,138	5,890	1,812	8,134	5,923	1,798	405,284	17,160
民國93年	10,699	7,749	2,428	10,679	7,781	2,388	423,456	21,086
民國94年	11,557	8,179	2,798	11,548	8,208	2,771	429,703	24,316
民國95年	12,149	8,629	2,856	12,161	8,671	2,835	428,240	28,463
民國96年	12,640	8,924	2,989	12,642	8,964	2,962	433,169	18,264
民國97年	12,298	8,453	2,963	12,294	8,465	2,960	417,385	16,916
民國98年	12,513	8,118	2,770	12,501	8,143	2,767	403,700	17,336
民國99年1-2月	<b>2,312</b>	<b>1,579</b>	<b>450</b>	<b>2,324</b>	<b>1,570</b>	<b>460</b>	<b>409,264</b>	<b>2,401</b>
民國99年2月	<b>1,289</b>	<b>902</b>	<b>223</b>	<b>1,210</b>	<b>838</b>	<b>204</b>	<b>409,264</b>	<b>1,036</b>

附註：①係指年(月)底數。

## 七、消防與緊急救護

99年2月火災事故207次，較上月減少5.05%；原因以電氣設備70次占33.82%最多，人為縱火24次占11.59%次之。

99年2月火災事故死亡6人、受傷10人；死傷原因中以火焰灼傷12人最多，有害氣體4人次多。被毀損房屋99間；被毀損車輛41輛，其中小型車20輛最多，機車17輛居次；財物損失估計3,553萬元，較上月減少92.38%。

99年2月火災事故出動人員2萬7,355人次，較上月減少5.45%；救出人數24人，較上月減少41.46%。

99年2月消防單位受理救護案件救護出動6萬7,963次，較上月減少12.48%。急救送醫5萬4,648人次，較上月減少12.21%；其中急病1萬9,427人次占35.55%最多，車禍受傷1萬9,198人次占35.13%居次。

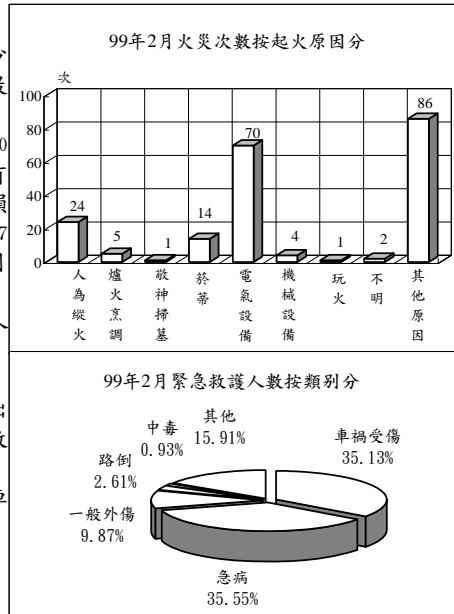

### 消防與緊急救護

年(月)別	火災事故								急救送醫人次
	發生次數(次)	出動人次(人次)	救出人數(人)	死亡人數(人)	受傷人數(人)	被毀損房屋數(間)	被毀損車輛數(輛)	財物損失估價(百萬元)	
民國90年	13,750	395,591	1,398	234	806	2,844	3,583	15,563	343,076
民國91年	13,244	417,000	742	193	664	2,585	2,671	2,197	367,011
民國92年	8,642	389,578	645	228	768	2,197	2,664	2,144	419,523
民國93年	6,611	373,974	836	160	551	2,065	2,217	2,089	473,967
民國94年	5,139	341,302	1,275	139	532	1,462	1,662	2,823	529,321
民國95年	4,332	302,767	968	125	471	1,489	1,458	1,559	537,707
民國96年	3,392	322,613	1,329	120	398	1,483	1,630	1,292	593,034
民國97年	2,886	305,862	1,173	101	304	1,252	1,066	1,475	609,506
民國98年	2,621	350,611	719	117	296	1,238	1,359	762	660,746
民國99年1-2月	<b>425</b>	<b>56,288</b>	<b>65</b>	<b>12</b>	<b>46</b>	<b>203</b>	<b>92</b>	<b>502</b>	<b>116,895</b>
民國99年2月	<b>207</b>	<b>27,355</b>	<b>24</b>	<b>6</b>	<b>10</b>	<b>99</b>	<b>41</b>	<b>36</b>	<b>54,648</b>

說明：自93年起，警察人員不列入出動人次統計。

## 八、營建管理

99年2月核發建造執照1,889件、總樓地板面積199萬3,546平方公尺，分別較上月減少13.74%及增加17.61%；其中以住宅用面積117萬2,057平方公尺占58.79%最多，工業、倉儲類23萬999平方公尺占11.59%居次；按構造別分，以混凝土構造面積158萬7,791平方公尺占79.65%最多。

99年2月核發拆除執照156件、總樓地板面積9萬4,624平方公尺，分別較上月減少14.75%及40.81%。

99年2月核發使用執照1,377件、總樓地板面積243萬3,489平方公尺，分別較上月減少14.63%及增加29.11%；其中以住宅用面積104萬1,722平方公尺占42.81%為最多，工業、倉儲類67萬3,878平方公尺占27.69%居次；按構造別分，以混凝土構造面積145萬8,140平方公尺占59.92%最多。

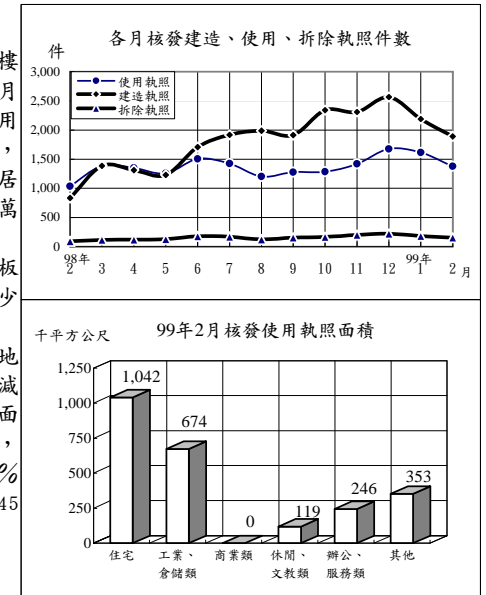

### 營建管理

年(月)別	建造執照			拆除執照		使用執照		
	核發件數(件)	總樓地板面積(千平方公尺)	工程造價(百萬元)	核發件數(件)	總樓地板面積(千平方公尺)	核發件數(件)	總樓地板面積(千平方公尺)	工程造價(百萬元)
民國90年	22,175	21,630	134,129	1,854	972	28,507	31,168	195,577
民國91年	25,282	23,079	141,915	1,849	898	22,786	24,386	160,808
民國92年	34,468	28,356	175,334	1,939	1,408	26,579	26,497	172,144
民國93年	45,934	42,497	277,717	1,897	1,893	31,902	27,873	182,271
民國94年	43,805	43,200	304,675	2,153	2,598	35,271	31,028	204,429
民國95年	35,184	36,664	267,312	2,065	1,645	37,978	36,202	244,846
民國96年	31,704	34,732	265,739	2,136	2,391	34,797	36,024	254,004
民國97年	19,484	26,166	205,554	1,752	1,934	27,376	32,717	246,477
民國98年	20,516	19,915	151,161	1,773	1,585	16,770	26,535	213,322
民國99年1-2月	<b>4,079</b>	<b>3,689</b>	<b>27,520</b>	<b>339</b>	<b>255</b>	<b>2,990</b>	<b>4,318</b>	<b>33,473</b>
民國99年2月	<b>1,889</b>	<b>1,994</b>	<b>14,942</b>	<b>156</b>	<b>95</b>	<b>1,377</b>	<b>2,433</b>	<b>17,592</b>



# 統計表

## STATISTICAL TABLES

\* 表列數字無論總數與細數均由電腦整理，其尾數採四捨五入法計列，故細數之和與總數未必絕對一致。

\* 表列九十九年資料，靜態欄為九十九年二月(季報為九十八年第四季)底數，動態欄為至九十九年二月(季報為至九十八年第四季)累計數。

\* 表列性比例、戶量、人口密度、粗出生率、粗死亡率、粗結婚率、粗離婚率、刑案發生率、犯罪人口率、破獲率、少年嫌疑犯比率、肇事率、消防安全檢查合格率之「較上月增減」與「較上年同月增減」為增減數。

\* 表內福建省係指金門縣及連江縣。

\* 表列縣 C.為County之簡寫。

表1. 內政統計指標

年(月)別 Year(Month)	戶 政 Population Affairs									
	戶數 (千戶) Households (1,000H.)	總人數 (千人) Population (1,000 Persons)	人口 增加率 (o/oo) Rate of Increase (o/oo)	性比例 (女=100) Sex Ratio (Female =100)	戶量 (人/戶) Mean Size of House- holds (Persons/ Household)	人口 密度 (人/平 方公里) Population Density (Persons per km <sup>2</sup> )	粗出 生率 (o/oo) Crude Birth Rate (o/oo)	粗死 亡率 (o/oo) Crude Death Rate (o/oo)	粗結 婚率 (o/oo) Crude Marriage Rate (o/oo)	粗離 婚率 (o/oo) Crude Divorce Rate (o/oo)
九十年 2001	6,802	22,406	5.79	104.36	3.29	619.14	11.65	5.71	7.63	2.53
九十一年 2002	6,925	22,521	5.14	104.08	3.25	622.33	11.02	5.73	7.69	2.73
九十二年 2003	7,047	22,605	3.72	103.84	3.21	624.64	10.06	5.80	7.60	2.87
九十三年 2004	7,180	22,689	3.74	103.53	3.16	626.98	9.56	5.97	5.80	2.77
九十四年 2005	7,293	22,770	3.58	103.16	3.12	629.22	9.06	6.13	6.21	2.75
九十五年 2006	7,395	22,877	4.66	102.72	3.09	632.16	8.96	5.95	6.25	2.83
九十六年 2007	7,512	22,958	3.58	102.28	3.06	634.39	8.92	6.16	5.89	2.55
九十七年 2008	7,656	23,037	3.43	101.89	3.01	636.57	8.64	6.25	6.73	2.43
九十八年 2009	7,806	23,120	3.59	101.34	2.96	638.82	8.29	6.22	5.07	2.48
二月 Feb.	7,670	23,049	0.14	101.77	3.01	636.87	0.74	0.69	0.40	0.22
三月 Mar.	7,684	23,059	0.40	101.74	3.00	637.13	0.90	0.55	0.50	0.21
四月 Apr.	7,695	23,059	0.03	101.70	3.00	637.15	0.46	0.52	0.37	0.21
五月 May	7,706	23,063	0.16	101.67	2.99	637.25	0.55	0.45	0.40	0.18
六月 June	7,721	23,069	0.27	101.63	2.99	637.42	0.70	0.54	0.36	0.24
七月 July	7,735	23,077	0.34	101.60	2.98	637.64	0.71	0.50	0.29	0.23
八月 Aug.	7,754	23,082	0.21	101.56	2.98	637.78	0.64	0.51	0.29	0.20
九月 Sept.	7,778	23,086	0.19	101.52	2.97	637.90	0.70	0.50	0.27	0.23
十月 Oct.	7,785	23,098	0.50	101.45	2.97	638.22	0.76	0.50	0.49	0.21
十一月 Nov.	7,795	23,109	0.48	101.40	2.96	638.52	0.76	0.50	0.44	0.20
十二月 Dec.	7,806	23,120	0.46	101.34	2.96	638.82	0.79	0.55	0.60	0.22
<b>九十九年 2010</b>	<b>7,819</b>	<b>23,128</b>	<b>0.35</b>	<b>101.27</b>	<b>2.96</b>	<b>639.04</b>	<b>1.21</b>	<b>1.02</b>	<b>1.01</b>	<b>0.34</b>
一月 Jan.	7,814	23,125	0.21	101.31	2.96	638.95	0.67	0.54	0.62	0.19
二月 Feb.	7,819	23,128	0.14	101.27	2.96	639.04	0.53	0.48	0.39	0.15
較上月增減(%) VS. with Last Month	0.07	0.01	-0.06	-0.03	-0.00	0.09	-0.14	-0.06	-0.23	-0.03
較上年同月增減(%) VS. with Last Year	1.95	0.34	0.00	-0.50	-0.05	2.17	-0.21	-0.21	-0.01	-0.06

TABLE 1. STATISTICAL INDICATORS OF INTERIOR

民 政 Civil Affairs					社 政 Social Affairs					
鄉鎮 市區數 Town- ships, Cities & Districts	村里數 Villages	鄰數 Neigh- borhoods	政黨數 Political Parties	全國性 政治 團體數 National Political Associa- tions	全國性 職業 團體數 National Occupa- tional Associa- tions	全國性 社會 團體數 National Social Associa- tions	低收入 戶戶數 (戶) Low- Income Families (House- holds)	身心障 礙者人 數(人) The Disabled (Persons)	災害救 助金額 (千元) Aid for Disasters (NT\$1,000)	急難救 助金額 (千元) Aid for Emer- gencies (NT\$1,000)
369	7,775	145,196	97	34	236	4,407	67,191	754,084	968,864	214,057
369	7,809	146,266	99	36	242	4,930	70,417	831,266	178,999	205,360
369	7,809	145,971	102	36	249	5,467	76,406	861,030	81,288	199,140
368	7,810	146,225	108	39	253	5,997	82,783	908,719	662,712	245,921
368	7,833	146,967	116	40	262	6,565	84,823	937,944	547,739	217,939
368	7,828	147,134	122	42	269	7,150	89,900	981,015	84,219	215,961
368	7,826	147,342	136	43	278	7,796	90,682	1,020,760	132,553	268,451
368	7,827	147,591	144	43	287	8,542	93,032	1,040,585	188,700	273,655
368	7,834	147,863	158	43	294	9,252	105,265	1,071,073	821,798	245,764
368	7,832	147,653	145	43						
368	7,832	147,730	147	43	...	...	93,059	1,045,560	10,795	49,034
368	7,832	147,746	147	43						
368	7,832	147,758	147	43						
368	7,840	147,867	148	43	291	8,910	98,359	1,054,457	9,695	61,865
368	7,835	147,858	149	43						
368	7,835	147,863	151	43						
368	7,835	147,866	152	43	...	...	102,214	1,060,804	758,018	52,732
368	7,835	147,867	156	43						
368	7,835	147,857	158	43						
368	7,834	147,863	158	43	294	9,252	105,265	1,071,073	43,290	82,134
<b>368</b>	<b>7,823</b>	<b>147,801</b>	<b>160</b>	<b>43</b>						
368	7,845	148,161	159	43						
368	7,823	147,801	160	43						
0.00	-0.28	-0.24	0.63	0.00	-	-	-	-	-	-
0.00	-0.11	0.10	10.34	0.00	-	-	-	-	-	-

表1. 內政統計指標(續)

TABLE 1. STATISTICAL INDICATORS OF INTERIOR (CONT.)

年(月)別 Year(Month)	地政 Land Administration				消防 Fire Fighting							
	土地第一次登記(筆) Initial Land Registration (Plots)	土地標示變更、移轉、他項權利筆數(千筆) Change, Transfer & Others of Land (1,000 Plots)	建物第一次登記(千棟) Initial Building Registration (1,000 Buildings)	建物標示變更、移轉、他項權利筆數(千棟) Change, Transfer & Others of Buildings (1,000 Buildings)	消防安全巡查列管數(家) Supervision of Safety Installation (Houses)	消防安全檢查件次(件次) Inspection of Safety Installation (Cases)	消防安全檢查合格率(%) Qualified Cases of Inspection of Safety Installation	火災發生次數(次) No. of Fires (Times)	火災被毀損房屋(間) Burn-out & Damaged Houses (Houses)	火災死傷人數(人) Death & Injured Casualties (Persons)	消防急救送醫人次(人次) Persons Rescued in Emergency (Person-Times)	
九十年 2001	23,014	4,170	141	1,541	107,272	347,355	89.67	13,750	2,844	1,040	343,076	
九十一年 2002	15,955	4,767	122	1,826	116,067	308,969	89.59	13,244	2,585	857	367,011	
九十二年 2003	11,559	3,907	114	1,830	120,722	305,318	91.02	8,642	2,197	996	419,523	
九十三年 2004	11,399	4,097	131	1,948	129,664	321,831	91.78	6,611	2,065	711	473,967	
九十四年 2005	13,410	4,167	150	2,057	140,764	303,725	91.62	5,139	1,462	671	529,321	
九十五年 2006	17,420	4,173	174	2,066	141,093	287,416	90.45	4,332	1,489	596	537,707	
九十六年 2007	19,239	3,889	172	1,906	156,209	311,249	89.35	3,392	1,483	518	593,034	
九十七年 2008	23,262	3,444	154	1,759	163,700	310,730	90.09	2,886	1,252	405	609,506	
九十八年 2009	23,786	3,329	108	1,785	168,270	303,234	88.97	2,621	1,238	413	660,746	
二月 Feb.	1,010	200	14	102	163,248	24,550	86.77	227	87	16	48,206	
三月 Mar.	996	246	10	128	163,614	25,905	87.94	246	96	29	51,398	
四月 Apr.	1,377	257	8	138	164,956	24,971	88.94	204	75	26	52,583	
五月 May	1,435	227	7	128	165,754	20,655	89.07	220	113	27	54,888	
六月 June	290	299	10	170	165,976	23,288	88.48	185	77	19	53,117	
七月 July	210	306	9	174	166,663	33,983	91.95	165	86	40	56,099	
八月 Aug.	472	268	8	153	166,847	23,270	91.95	158	119	18	55,738	
九月 Sept.	207	274	10	146	167,456	22,163	87.83	213	90	31	55,799	
十月 Oct.	2,795	336	8	212	167,526	26,642	86.38	195	132	25	57,334	
十一月 Nov.	3,042	393	7	170	168,410	23,158	88.50	230	71	79	56,429	
十二月 Dec.	10,165	321	9	167	168,270	31,905	89.21	230	129	43	61,129	
<b>九十九年 2010</b>	<b>5,353</b>	<b>493</b>	<b>16</b>	<b>262</b>	<b>168,906</b>	<b>49,176</b>	<b>87.53</b>	<b>425</b>	<b>203</b>	<b>58</b>	<b>116,895</b>	
一月 Jan.	3,418	292	8	154	168,031	31,075	86.56	218	104	42	62,247	
二月 Feb.	1,935	200	9	109	168,906	18,101	89.19	207	99	16	54,648	
較上月增減(%) VS. with Last Month	-43.39	-31.44	7.16	-29.38	0.52	-41.75	2.62	-5.05	-4.81	-61.90	-12.21	
較上年同月增減(%) VS. with Last Year	91.58	0.45	-37.15	6.06	3.47	-26.27	2.41	-8.81	13.79	0.00	13.36	

移民 Immigration		警政 Police Administration								營建 Construction & Planning		
出境人數(千人) Exit Persons (1,000 Person-Times)	合法居留外國人(千人) Foreign Residents (1,000 Persons)	刑案發生件數(千件) Offenses Known to Police (1,000 Cases)	破獲嫌疑犯人數(千人) Offenders Cleared (1,000 Persons)	少年嫌疑犯人數(千人) Juvenile Offenders (1,000 Persons)	機動車輛肇事件數(件) Road Traffic Accidents (Cases)	機動車輛肇事率(件/萬輛) Traffic Accident Rate (Cases/10,000V)	道路交通事故死傷人數(人) Casualties Caused by Road Traffic Accidents (Persons)	處理集會遊行(件) No. of Assembly and Parade (Cases)	處理經濟案件(件) Economic Frauds (Cases)	核發建築物建造執照件數(件) Construction License (Cases)	核發建築物使用執照件數(件) Usage License (Cases)	核發建築物拆除執照件數(件) Demolition License (Cases)
9,928	383.7	490.7	180.5	16.9	64,264	37.27	83,956	5,628	13,802	22,175	28,507	1,854
10,178	405.8	503.4	185.8	15.7	86,259	48.77	112,455	5,856	11,377	25,282	22,786	1,849
8,134	405.3	494.8	158.7	12.3	120,223	66.04	159,021	1,448	10,582	34,468	26,579	1,939
10,679	423.5	522.3	177.0	10.5	137,221	72.83	181,742	5,464	6,841	45,934	31,902	1,897
11,548	429.7	555.1	207.4	9.6	155,814	79.81	205,981	6,812	7,509	43,805	35,271	2,153
12,161	428.2	512.8	229.2	10.4	160,897	80.11	214,316	4,407	9,826	35,184	37,978	2,065
12,642	433.2	491.8	265.9	10.9	163,971	79.95	219,500	2,997	11,447	31,704	34,797	2,136
12,294	417.4	453.4	271.2	11.3	170,127	81.39	229,647	3,636	10,966	19,484	27,376	1,752
12,501	403.7	386.1	262.0	10.8	180,880	85.19	241,352	6,305	11,171	20,516	16,770	1,773
908	408.5	34.0	24.6	1.1	12,881	6.11	17,183	94	847	836	1,035	95
1,009	408.6	34.5	22.9	1.0	14,291	6.77	19,045	189	1,193	1,384	1,386	115
1,126	400.7	32.3	22.0	0.9	14,308	6.78	18,940	159	828	1,313	1,351	122
1,022	401.0	31.8	20.5	1.0	14,968	7.09	20,179	157	916	1,230	1,259	130
914	395.1	31.1	20.7	0.9	14,695	6.96	19,548	130	1,271	1,708	1,504	178
1,132	390.0	34.0	23.2	1.0	15,353	7.27	20,723	122	760	1,918	1,423	169
1,199	397.1	32.9	22.0	0.9	14,332	6.78	19,088	119	802	1,986	1,203	126
945	402.0	31.5	21.1	0.8	15,544	7.34	20,864	222	1,052	1,913	1,277	154
1,094	406.2	31.5	21.5	0.8	16,236	7.66	21,956	749	1,302	2,339	1,285	167
1,057	407.4	30.4	20.1	0.7	16,147	7.60	21,136	2,626	785	2,310	1,422	202
1,098	403.7	29.8	21.2	0.8	17,095	8.02	22,837	1,679	771	2,565	1,675	221
<b>2,324</b>	<b>409.3</b>	<b>64.0</b>	<b>47.9</b>	<b>2.1</b>	<b>30,360</b>	<b>14.20</b>	<b>39,426</b>	<b>393</b>	<b>1,466</b>	<b>4,079</b>	<b>2,990</b>	<b>339</b>
1,114	404.0	29.5	18.8	0.7	16,532	7.73	21,878	197	648	2,190	1,613	183
1,210	409.3	34.5	29.1	1.5	13,828	6.47	17,548	196	818	1,889	1,377	156
8.60	1.29	16.87	54.33	112.08	-16.36	-1.27	-19.79	-0.51	26.23	-13.74	-14.63	-14.75
33.30	0.18	1.65	18.28	32.33	7.35	0.36	2.12	108.51	-3.42	125.96	33.04	64.21

表2. 村里鄰戶數暨現住人口—按月別分

TABLE 2. NUMBER OF VILLAGES, NEIGHBORHOODS, HOUSEHOLDS AND RESIDENT POPULATION - BY MONTH

年(月)底別	土地面積 (平方公里)	鄉鎮市區數	村里數	鄰數	戶數
End of Year (Month)	Area (Km <sup>2</sup> )	Townships, Cities & Districts	Villages	Neighbor- hoods	Households
九十年 2001	36,188.0354	369	7,775	145,196	6,802,281
九十一年 2002	36,188.0354	369	7,809	146,266	6,925,019
九十二年 2003	36,188.0354	369	7,809	145,971	7,047,168
九十三年 2004	36,188.0354	368	7,810	146,225	7,179,943
九十四年 2005	36,188.0354	368	7,833	146,967	7,292,879
九十五年 2006	36,188.0354	368	7,828	147,134	7,394,758
九十六年 2007	36,189.5050	368	7,826	147,342	7,512,449
九十七年 2008	36,189.5050	368	7,827	147,591	7,655,772
九十八年 2009	36,191.4667	368	7,834	147,863	7,805,834
二月 Feb.	36,191.4667	368	7,832	147,653	7,670,092
三月 Mar.	36,191.4667	368	7,832	147,730	7,683,813
四月 Apr.	36,191.4667	368	7,832	147,746	7,695,146
五月 May	36,191.4667	368	7,832	147,758	7,706,202
六月 June	36,191.4667	368	7,840	147,867	7,720,938
七月 July	36,191.4667	368	7,835	147,858	7,735,374
八月 Aug.	36,191.4667	368	7,835	147,863	7,753,876
九月 Sept.	36,191.4667	368	7,835	147,866	7,777,527
十月 Oct.	36,191.4667	368	7,835	147,867	7,785,035
十一月 Nov.	36,191.4667	368	7,835	147,857	7,794,786
十二月 Dec.	36,191.4667	368	7,834	147,863	7,805,834
<b>九十九年 2010</b>	<b>36,191.4667</b>	<b>368</b>	<b>7,823</b>	<b>147,801</b>	<b>7,819,426</b>
一月 Jan.	36,191.4667	368	7,845	148,161	7,813,696
二月 Feb.	36,191.4667	368	7,823	147,801	7,819,426
較上月增減(%) VS. with Last Month	0.00	0.00	-0.28	-0.24	0.07
較上年同月增減(%) VS. with Last Year	0.00	0.00	-0.11	0.10	1.95

人口數 (人)		Population (Persons)		性比例 (每百女子 所當男子數)	戶量 (人/戶)	人口密度 (人/平方公里)
合計	Total	男性	女性			
人數	增加率	Male	Female	Sex Ratio (Female=100)	Mean Size of Households (Persons/ Household)	Population Density (Persons per Km <sup>2</sup> )
Persons	Increase Rate (o/oo)					
22,405,568	5.79	11,441,651	10,963,917	104.36	3.29	619.14
22,520,776	5.14	11,485,409	11,035,367	104.08	3.25	622.33
22,604,550	3.72	11,515,062	11,089,488	103.84	3.21	624.64
22,689,122	3.74	11,541,585	11,147,537	103.53	3.16	626.98
22,770,383	3.58	11,562,440	11,207,943	103.16	3.12	629.22
22,876,527	4.66	11,591,707	11,284,820	102.72	3.09	632.16
22,958,360	3.58	11,608,767	11,349,593	102.28	3.06	634.39
23,037,031	3.43	11,626,351	11,410,680	101.89	3.01	636.57
23,119,772	3.59	11,636,734	11,483,038	101.34	2.96	638.82
23,049,407	0.14	11,626,061	11,423,346	101.77	3.01	636.87
23,058,550	0.40	11,628,661	11,429,889	101.74	3.00	637.13
23,059,339	0.03	11,627,066	11,432,273	101.70	3.00	637.15
23,063,027	0.16	11,626,940	11,436,087	101.67	2.99	637.25
23,069,345	0.27	11,627,923	11,441,422	101.63	2.99	637.42
23,077,191	0.34	11,629,938	11,447,253	101.60	2.98	637.64
23,082,125	0.21	11,630,342	11,451,783	101.56	2.98	637.78
23,086,441	0.19	11,630,216	11,456,225	101.52	2.97	637.90
23,098,049	0.50	11,632,252	11,465,797	101.45	2.97	638.22
23,109,141	0.48	11,634,622	11,474,519	101.40	2.96	638.52
23,119,772	0.46	11,636,734	11,483,038	101.34	2.96	638.82
<b>23,127,845</b>	<b>0.35</b>	<b>11,636,930</b>	<b>11,490,915</b>	<b>101.27</b>	<b>2.96</b>	<b>639.04</b>
23,124,514	0.21	11,637,227	11,487,287	101.31	2.96	638.95
23,127,845	0.14	11,636,930	11,490,915	101.27	2.96	639.04
0.01	-0.06	-0.00	0.03	-0.03	-0.00	0.09
0.34	0.00	0.09	0.59	-0.50	-0.05	2.17

資料來源：本部戶政司。  
 說明：1. 93年臺南市中西區及西區合併為中西區。2. 96年12月，金門縣代之烏坵鄉面積，因重測修正為1.2平方公里。3. 96年12月起，將東沙及南沙群島納入我國土地面積，並由高雄市代管。4. 98年2月嘉義縣布袋鎮填海造地，致嘉義縣面積增1.9617平方公里。

Source : Dept. of Household Registration Affairs, MOI.  
 Note : 1. Central Dist. and Western Dist. of Tainan City merge to Central-West Dist. since 2004. 2. The area of Wuciou Township of Kinmen County was resurveyed and revised in Dec., 2007. 3. The total area has contained the area of Dongsha and Nansha Islands which are temporarily administered by Kaohsiung City since Dec., 2007. 4. The area of Chaiyi County has increased 1.9617 square kilometers because Budai Township reclaimed land from the sea in Feb., 2009.

表3. 村里鄰戶數暨現住人口－按區域別分

區域別 Locality	土地面積 (平方公里) Area (Km <sup>2</sup> )	鄉鎮市區數 Townships, Cities & Districts	村里數 Villages	鄰數 Neighbor- hoods	戶數 Households
九十九年二月底 End of Feb., 2010	36,191.4667	368	7,823	147,801	7,819,426
臺灣省 Taiwan Prov.	35,582.7487	335	6,862	128,955	6,234,335
臺北縣 Taipei C.	2,052.5667	29	1,025	21,824	1,378,685
宜蘭縣 Yilan C.	2,143.6251	12	235	3,738	152,185
桃園縣 Taoyuan C.	1,220.9540	13	483	11,341	656,191
新竹縣 Hsinchu C.	1,427.5369	13	187	3,030	158,307
苗栗縣 Miaoli C.	1,820.3149	18	274	4,674	170,487
臺中縣 Taichung C.	2,051.4712	21	411	7,741	460,548
彰化縣 Changhua C.	1,074.3960	26	589	9,063	359,808
南投縣 Nantou C.	4,106.4360	13	261	4,262	169,494
雲林縣 Yunlin C.	1,290.8326	20	387	6,403	227,463
嘉義縣 Chiayi C.	1,903.6367	18	357	5,336	174,586
臺南縣 Tainan C.	2,016.0075	31	521	9,728	365,907
高雄縣 Kaohsiung C.	2,792.6744	27	440	9,353	427,827
屏東縣 Pingtung C.	2,775.6003	33	464	7,487	275,046
臺東縣 Taitung C.	3,515.2526	16	147	2,708	79,825
花蓮縣 Hualien C.	4,628.5714	13	177	3,656	119,971
澎湖縣 Penghu C.	126.8641	6	96	1,401	33,219
基隆市 Keelung City	132.7589	7	157	3,350	146,166
新竹市 Hsinchu City	104.1526	3	120	2,165	138,989
臺中市 Taichung City	163.4256	8	214	5,263	378,185
嘉義市 Chiayi City	60.0256	2	84	1,379	94,561
臺南市 Tainan City	175.6456	6	233	5,053	266,885
臺北市 Taipei City	271.7997	12	449	9,512	969,556
高雄市 Kaohsiung City	153.5927	11	453	8,432	581,621
福建省 Fuchien Prov.	180.4560	10	59	902	33,914
金門縣 Kinmen C.	151.6560	6	37	765	31,844
連江縣 Lienchiang C.	28.8000	4	22	137	2,070
東沙群島 Dongsha Islands	2.3800	—	—	—	—
南沙群島 Nansha Islands	0.4896	—	—	—	—

資料來源：本部戶政司。

TABLE 3. NUMBER OF VILLAGES, NEIGHBORHOODS, HOUSEHOLDS AND RESIDENT POPULATION - BY LOCALITY

人口數(人) Population (Persons)		性比例 (每百女子 所當男子數) Sex Ratio (Female=100)	戶量 (人/戶) Mean Size of Households (Persons/ Household)	人口密度 (人/平方公里) Population Density (Persons per Km <sup>2</sup> )		
合計 Total	占總人口比率 Proportion of Persons (%)					
人數 Persons	男性 Male	女性 Female				
23,127,845	100.00	11,636,930	11,490,915	101.27	2.96	639.04
18,890,003	81.68	9,567,981	9,322,022	102.64	3.03	530.88
3,878,282	16.77	1,929,080	1,949,202	98.97	2.81	1,889.48
461,901	2.00	235,764	226,137	104.26	3.04	215.48
1,981,364	8.57	999,977	981,387	101.89	3.02	1,622.80
511,608	2.21	263,625	247,983	106.31	3.23	358.39
561,946	2.43	292,201	269,745	108.32	3.30	308.71
1,562,335	6.76	792,547	769,788	102.96	3.39	761.57
1,312,355	5.67	674,294	638,061	105.68	3.65	1,221.48
530,705	2.29	273,427	257,278	106.28	3.13	129.24
722,615	3.12	377,679	344,936	109.49	3.18	559.81
547,628	2.37	285,931	261,697	109.26	3.14	287.67
1,103,642	4.77	563,830	539,812	104.45	3.02	547.44
1,242,834	5.37	637,218	605,616	105.22	2.90	445.03
882,191	3.81	454,041	428,150	106.05	3.21	317.84
232,913	1.01	122,020	110,893	110.03	2.92	66.26
340,997	1.47	176,092	164,905	106.78	2.84	73.67
96,426	0.42	49,585	46,841	105.86	2.90	760.07
388,017	1.68	195,721	192,296	101.78	2.65	2,922.72
412,233	1.78	204,857	207,376	98.79	2.97	3,957.97
1,074,897	4.65	523,224	551,673	94.84	2.84	6,577.29
273,691	1.18	134,860	138,831	97.14	2.89	4,559.57
771,423	3.34	382,008	389,415	98.10	2.89	4,391.93
2,605,063	11.26	1,258,904	1,346,159	93.52	2.69	9,584.50
1,528,261	6.61	755,460	772,801	97.76	2.63	9,950.09
104,518	0.45	54,585	49,933	109.32	3.08	579.19
94,474	0.41	48,755	45,719	106.64	2.97	622.95
10,044	0.04	5,830	4,214	138.35	4.85	348.75
—	—	—	—	—	—	—
—	—	—	—	—	—	—

Source : Dept. of Household Registration Affairs, MOI.

表4. 現住人口動態登記—按月別分

TABLE 4. MOBILITY STATUS OF RESIDENT POPULATION - BY MONTH

單位：人

Unit : Persons

年(月)別 Year (Month)	出生 Births				死亡 Deaths			
	合計 Total		男性 Male	女性 Female	合計 Total		男性 Male	女性 Female
	出生數 No. of Births	粗出生率 Crude Birth Rate (o/oo)			死亡數 No. of Deaths	粗死亡率 Crude Death Rate (o/oo)		
九十年 2001	260,354	11.65	135,596	124,758	127,647	5.71	79,319	48,328
九十一年 2002	247,530	11.02	129,537	117,993	128,636	5.73	79,348	49,288
九十二年 2003	227,070	10.06	118,984	108,086	130,801	5.80	80,384	50,417
九十三年 2004	216,419	9.56	113,639	102,780	135,092	5.97	83,696	51,396
九十四年 2005	205,854	9.06	107,378	98,476	139,398	6.13	86,778	52,620
九十五年 2006	204,459	8.96	106,936	97,523	135,839	5.95	84,800	51,039
九十六年 2007	204,414	8.92	106,898	97,516	141,111	6.16	87,029	54,082
九十七年 2008	198,733	8.64	103,937	94,796	143,624	6.25	88,541	55,083
九十八年 2009	191,310	8.29	99,492	91,818	143,582	6.22	88,088	55,494
二月 Feb.	17,159	0.74	8,811	8,348	15,877	0.69	9,696	6,181
三月 Mar.	20,773	0.90	10,743	10,030	12,635	0.55	7,732	4,903
四月 Apr.	10,597	0.46	5,572	5,025	11,953	0.52	7,360	4,593
五月 May	12,646	0.55	6,516	6,130	10,327	0.45	6,354	3,973
六月 June	16,157	0.70	8,469	7,688	12,422	0.54	7,590	4,832
七月 July	16,297	0.71	8,560	7,737	11,609	0.50	7,053	4,556
八月 Aug.	14,699	0.64	7,718	6,981	11,824	0.51	7,261	4,563
九月 Sept.	16,170	0.70	8,406	7,764	11,610	0.50	7,080	4,530
十月 Oct.	17,574	0.76	9,005	8,569	11,476	0.50	7,045	4,431
十一月 Nov.	17,556	0.76	9,103	8,453	11,450	0.50	7,024	4,426
十二月 Dec.	18,213	0.79	9,509	8,704	12,710	0.55	7,881	4,829
<b>九十九年 2010</b>	<b>27,967</b>	<b>1.21</b>	<b>14,629</b>	<b>13,338</b>	<b>23,646</b>	<b>1.02</b>	<b>14,600</b>	<b>9,046</b>
一月 Jan.	15,603	0.67	8,230	7,373	12,496	0.54	7,692	4,804
二月 Feb.	12,364	0.53	6,399	5,965	11,150	0.48	6,908	4,242
較上月增減(%) VS. with Last Month	-20.76	-0.14	-22.25	-19.10	-10.77	-0.06	-10.19	-11.70
較上年同月增減(%) VS. with Last Year	-27.94	-0.21	-27.37	-28.55	-29.77	-0.21	-28.75	-31.37

自然增加 Natural Increase		社會增加 Social Increase		總增加 Total Increase		結婚 Marriage		離婚 Divorce	
增加數 No. of Increase	增加率 Increase Rate (o/oo)	增加數 No. of Increase	增加率 Increase Rate (o/oo)	增加數 No. of Increase	總增加率 Increase Rate (o/oo)	對數 (對) Couples	粗結 婚率 Crude Marriage Rate (o/oo)	對數 (對) Couples	粗離 婚率 Crude Divorce Rate (o/oo)
132,707	5.94	-3,811	-0.17	128,896	5.77	170,515	7.63	56,538	2.53
118,894	5.29	-3,686	-0.16	115,208	5.13	172,655	7.69	61,213	2.73
96,269	4.27	-12,495	-0.55	83,774	3.71	171,483	7.60	64,866	2.87
81,327	3.59	3,245	0.14	84,572	3.73	131,453	5.80	62,796	2.77
66,456	2.92	14,805	0.65	81,261	3.58	141,140	6.21	62,571	2.75
68,620	3.01	37,524	1.64	106,144	4.65	142,669	6.25	64,540	2.83
63,303	2.76	18,530	0.81	81,833	3.57	135,041	5.89	58,518	2.55
55,109	2.40	23,562	1.02	78,671	3.42	154,866	6.73	55,995	2.43
47,728	2.07	35,013	1.52	82,741	3.59	117,099	5.07	57,223	2.48
1,282	0.06	1,948	0.08	3,230	0.14	9,137	0.40	4,967	0.22
8,138	0.35	1,005	0.04	9,143	0.40	11,634	0.50	4,944	0.21
-1,356	-0.06	2,145	0.09	789	0.03	8,597	0.37	4,814	0.21
2,319	0.10	1,369	0.06	3,688	0.16	9,132	0.40	4,233	0.18
3,735	0.16	2,583	0.11	6,318	0.27	8,255	0.36	5,445	0.24
4,688	0.20	3,158	0.14	7,846	0.34	6,771	0.29	5,322	0.23
2,875	0.12	2,059	0.09	4,934	0.21	6,614	0.29	4,658	0.20
4,560	0.20	-244	-0.01	4,316	0.19	6,338	0.27	5,248	0.23
6,098	0.26	5,510	0.24	11,608	0.50	11,321	0.49	4,805	0.21
6,106	0.26	4,986	0.22	11,092	0.48	10,188	0.44	4,701	0.20
5,503	0.24	5,128	0.22	10,631	0.46	13,946	0.60	5,022	0.22
<b>4,321</b>	<b>0.19</b>	<b>3,752</b>	<b>0.16</b>	<b>8,073</b>	<b>0.35</b>	<b>23,379</b>	<b>1.01</b>	<b>7,841</b>	<b>0.34</b>
3,107	0.13	1,635	0.07	4,742	0.21	14,345	0.62	4,320	0.19
1,214	0.05	2,117	0.09	3,331	0.14	9,034	0.39	3,521	0.15
-60.93	-0.08	29.48	0.02	-29.76	-0.06	-37.02	-0.23	-18.50	-0.03
-5.30	-0.00	8.68	0.01	3.13	0.00	-1.13	-0.01	-29.11	-0.06

資料來源：本部門戶政司。

說明：因國內振興經濟消費券可領取資格為98年3月31日前出生且於98年4月3日前辦妥出生登記者，故97年11月及98年3月出生登記人數較多。

Source : Dept. of Household Registration Affairs, MOI.

Note : The qualifications for those who accepting the economy-stimulating consumption vouchers issued by the government must have been born before 31 Mar. 2009 and completed birth registration before 3 Apr. 2009 resulted in a remarkable increase of the Number of Births in Nov.2008 & Mar. 2009.

表4. 現住人口動態登記—按月別分(續)

TABLE 4. MOBILITY STATUS OF RESIDENT POPULATION - BY MONTH (CONT.)

單位：人

Unit : Persons

年(月)別 Year (Month)	出生人數按出生狀況 Births by Status								
	婚 生 Legitimate			非婚生—已認領 Illegitimate-Recognized			非婚生—未認領 Illegitimate-Unrecognized		
	合計 Total	男性 Male	女性 Female	合計 Total	男性 Male	女性 Female	合計 Total	男性 Male	女性 Female
九十年 2001	250,858	130,704	120,154	3,882	1,970	1,912	5,551	2,886	2,665
九十一年 2002	238,521	124,805	113,716	3,415	1,735	1,680	5,530	2,963	2,567
九十二年 2003	218,978	114,801	104,177	2,880	1,506	1,374	5,150	2,642	2,508
九十三年 2004	208,471	109,450	99,021	3,373	1,799	1,574	4,514	2,357	2,157
九十四年 2005	197,572	103,143	94,429	3,474	1,763	1,711	4,771	2,453	2,318
九十五年 2006	195,864	102,503	93,361	2,381	1,232	1,149	6,179	3,182	2,997
九十六年 2007	195,375	102,245	93,130	2,565	1,317	1,248	6,414	3,300	3,114
九十七年 2008	190,498	99,790	90,708	3,304	1,671	1,633	4,891	2,453	2,438
九十八年 2009	183,801	95,644	88,157	2,960	1,506	1,454	4,512	2,321	2,191
二 月 Feb.	16,436	8,461	7,975	271	122	149	451	228	223
三 月 Mar.	19,934	10,322	9,612	344	159	185	489	257	232
四 月 Apr.	10,108	5,313	4,795	189	93	96	298	165	133
五 月 May	12,156	6,269	5,887	201	107	94	285	139	146
六 月 June	15,585	8,173	7,412	224	122	102	347	173	174
七 月 July	15,661	8,200	7,461	246	135	111	385	221	164
八 月 Aug.	14,104	7,407	6,697	230	121	109	361	189	172
九 月 Sept.	15,528	8,086	7,442	247	126	121	392	193	199
十 月 Oct.	16,906	8,663	8,243	272	140	132	396	202	194
十一月 Nov.	16,916	8,782	8,134	257	135	122	378	182	196
十二月 Dec.	17,529	9,156	8,373	275	141	134	405	210	195
<b>九十九年 2010</b>	<b>26,791</b>	<b>14,016</b>	<b>12,775</b>	<b>484</b>	<b>268</b>	<b>216</b>	<b>690</b>	<b>344</b>	<b>346</b>
一 月 Jan.	14,954	7,880	7,074	261	157	104	388	193	195
二 月 Feb.	11,837	6,136	5,701	223	111	112	302	151	151
較上月增減(%) VS. with Last Month	-20.84	-22.13	-19.41	-14.56	-29.30	7.69	-22.16	-21.76	-22.56
較上年同月增減(%) VS. with Last Year	-27.98	-27.48	-28.51	-17.71	-9.02	-24.83	-33.04	-33.77	-32.29

棄嬰或無依兒童 Abandoned or Helpless Child			本國人與外國人結婚人數 Married with Foreigners			本國人與外國人離婚人數 Divorced with Foreigners		
合計 Total	男性 Male	女性 Female	合計 Total	男性 Male	女性 Female	合計 Total	男性 Male	女性 Female
63	36	27	19,405	16,988	2,417	2,506	1,920	586
64	35	29	20,107	17,339	2,768	2,643	2,091	552
62	35	27	19,643	16,849	2,794	3,025	2,364	661
61	33	28	20,338	17,567	2,771	3,541	2,832	709
37	19	18	13,808	11,121	2,687	3,910	3,195	715
35	19	16	9,524	6,816	2,708	4,425	3,576	849
60	36	24	9,554	6,964	2,590	4,487	3,688	799
40	23	17	8,957	6,062	2,895	4,843	4,062	781
37	21	16	8,620	5,638	2,982	5,363	4,539	824
1	—	1	660	399	261	480	408	72
6	5	1	833	550	283	467	394	73
2	1	1	763	521	242	418	350	68
4	1	3	710	479	231	394	335	59
1	1	—	836	560	276	527	463	64
5	4	1	735	505	230	483	410	73
4	1	3	692	472	220	433	365	68
3	1	2	675	450	225	506	421	85
—	—	—	671	421	250	458	393	65
5	4	1	651	415	236	449	383	66
4	2	2	749	458	291	466	393	73
<b>2</b>	<b>1</b>	<b>1</b>	<b>1,111</b>	<b>665</b>	<b>446</b>	<b>714</b>	<b>604</b>	<b>110</b>
—	—	—	583	374	209	391	330	61
2	1	1	528	291	237	323	274	49
—	—	—	-9.43	-22.19	13.40	-17.39	-16.97	-19.67
100.00	—	0.00	-20.00	-27.07	-9.20	-32.71	-32.84	-31.94

表5. 現住人口動態登記—按區域別分

單位：人

區域別 Locality	出生 Births				死亡 Deaths			
	合計 Total		男性 Male	女性 Female	合計 Total		男性 Male	女性 Female
	出生數 No. of Births	粗出生率 Crude Birth Rate (o/oo)			死亡數 No. of Deaths	粗死亡率 Crude Death Rate (o/oo)		
九十九年二月 Feb., 2010	12,364	0.53	6,399	5,965	11,150	0.48	6,908	4,242
臺灣省 Taiwan Prov.	10,255	0.54	5,317	4,938	9,224	0.49	5,727	3,497
臺北縣 Taipei C.	2,095	0.54	1,056	1,039	1,368	0.35	882	486
宜蘭縣 Yilan C.	239	0.52	119	120	272	0.59	167	105
桃園縣 Taoyuan C.	1,221	0.62	656	565	797	0.40	539	258
新竹縣 Hsinchu C.	369	0.72	186	183	277	0.54	174	103
苗栗縣 Miaoli C.	296	0.53	145	151	352	0.63	208	144
臺中縣 Taichung C.	914	0.59	488	426	704	0.45	428	276
彰化縣 Changhua C.	785	0.60	397	388	656	0.50	393	263
南投縣 Nantou C.	241	0.45	128	113	356	0.67	212	144
雲林縣 Yunlin C.	349	0.48	187	162	464	0.64	270	194
嘉義縣 Chiayi C.	297	0.54	167	130	403	0.74	249	154
臺南縣 Tainan C.	496	0.45	275	221	701	0.64	410	291
高雄縣 Kaohsiung C.	588	0.47	300	288	643	0.52	422	221
屏東縣 Pingtung C.	405	0.46	199	206	549	0.62	332	217
臺東縣 Taitung C.	128	0.55	67	61	175	0.75	115	60
花蓮縣 Hualien C.	181	0.53	92	89	232	0.68	149	83
澎湖縣 Penghu C.	42	0.44	27	15	74	0.77	44	30
基隆市 Keelung City	185	0.48	85	100	195	0.50	121	74
新竹市 Hsinchu City	358	0.87	174	184	176	0.43	99	77
臺中市 Taichung City	574	0.53	300	274	388	0.36	237	151
嘉義市 Chiayi City	139	0.51	76	63	120	0.44	82	38
臺南市 Tainan City	353	0.46	193	160	322	0.42	194	128
臺北市 Taipei City	1,266	0.49	650	616	1,193	0.46	730	463
高雄市 Kaohsiung City	757	0.50	390	367	703	0.46	437	266
福建省 Fuchien Prov.	86	0.82	42	44	30	0.29	14	16
金門縣 Kinmen C.	81	0.86	38	43	28	0.30	13	15
連江縣 Lienchiang C.	5	0.50	4	1	2	0.20	1	1

資料來源：本部戶政司。

TABLE 5. MOBILITY STATUS OF RESIDENT POPULATION - BY LOCALITY

Unit: Persons

自然增加 Natural Increase		社會增加 Social Increase		總增加 Total Increase		結婚 Marriage		離婚 Divorce	
增加數 No. of Increase	增加率 Increase Rate (o/oo)	增加數 No. of Increase	增加率 Increase Rate (o/oo)	增加數 No. of Increase	總增加率 Increase Rate (o/oo)	對數 (對) Couples	粗結 婚率 Crude Marriage Rate(o/oo)	對數 (對) Couples	粗離 婚率 Crude Divorce Rate(o/oo)
1,214	0.05	2,117	0.09	3,331	0.14	9,034	0.39	3,521	0.15
1,031	0.05	3,022	0.16	4,053	0.21	7,288	0.39	2,899	0.15
727	0.19	1,485	0.38	2,212	0.57	1,606	0.41	676	0.17
-33	-0.07	58	0.13	25	0.05	154	0.33	58	0.13
424	0.21	902	0.46	1,326	0.67	798	0.40	363	0.18
92	0.18	228	0.45	320	0.63	203	0.40	86	0.17
-56	-0.10	56	0.10	—	—	190	0.34	68	0.12
210	0.13	-72	-0.05	138	0.09	621	0.40	215	0.14
129	0.10	-265	-0.20	-136	-0.10	517	0.39	139	0.11
-115	-0.22	-55	-0.10	-170	-0.32	186	0.35	85	0.16
-115	-0.16	42	0.06	-73	-0.10	252	0.35	82	0.11
-106	-0.19	25	0.05	-81	-0.15	184	0.34	67	0.12
-205	-0.19	-162	-0.15	-367	-0.33	369	0.33	153	0.14
-55	-0.04	106	0.09	51	0.04	431	0.35	216	0.17
-144	-0.16	-4	-0.00	-148	-0.17	324	0.37	128	0.15
-47	-0.20	139	0.60	92	0.40	90	0.39	39	0.17
-51	-0.15	22	0.06	-29	-0.09	129	0.38	57	0.17
-32	-0.33	71	0.74	39	0.40	42	0.44	18	0.19
-10	-0.03	-109	-0.28	-119	-0.31	138	0.36	65	0.17
182	0.44	70	0.17	252	0.61	202	0.49	57	0.14
186	0.17	434	0.40	620	0.58	448	0.42	181	0.17
19	0.07	-106	-0.39	-87	-0.32	99	0.36	39	0.14
31	0.04	157	0.20	188	0.24	305	0.40	107	0.14
73	0.03	-1,161	-0.45	-1,088	-0.42	1,089	0.42	362	0.14
54	0.04	1	0.00	55	0.04	607	0.40	256	0.17
56	0.54	255	2.44	311	2.98	50	0.48	4	0.04
53	0.56	216	2.29	269	2.85	43	0.46	3	0.03
3	0.30	39	3.89	42	4.19	7	0.70	1	0.10

Source :Dept. of Household Registration Affairs, MOI.



表5. 現住人口動態登記—按區域別分(續)

TABLE 5. MOBILITY STATUS OF RESIDENT POPULATION - BY LOCALITY (CONT.)

單位：人

Unit : Persons

區域別 Locality	出生人數按出生狀況 Births by Status								
	婚 生 Legitimate			非婚生—已認領 Illegitimate-Recognized			非婚生—未認領 Illegitimate-Unrecognized		
	合計 Total	男性 Male	女性 Female	合計 Total	男性 Male	女性 Female	合計 Total	男性 Male	女性 Female
九十九年二月 Feb., 2010	11,837	6,136	5,701	223	111	112	302	151	151
臺灣省 Taiwan Prov.	9,815	5,094	4,721	182	95	87	256	127	129
臺北縣 Taipei C.	2,020	1,028	992	28	11	17	46	17	29
宜蘭縣 Yilan C.	225	108	117	4	3	1	10	8	2
桃園縣 Taoyuan C.	1,174	635	539	18	10	8	29	11	18
新竹縣 Hsinchu C.	358	180	178	4	1	3	7	5	2
苗栗縣 Miaoli C.	283	140	143	4	1	3	9	4	5
臺中縣 Taichung C.	873	462	411	20	15	5	21	11	10
彰化縣 Changhua C.	762	383	379	12	6	6	11	8	3
南投縣 Nantou C.	232	124	108	5	2	3	4	2	2
雲林縣 Yunlin C.	340	186	154	5	1	4	4	—	4
嘉義縣 Chiayi C.	287	162	125	6	2	4	3	2	1
臺南縣 Tainan C.	484	267	217	2	2	—	10	6	4
高雄縣 Kaohsiung C.	562	284	278	13	9	4	13	7	6
屏東縣 Pingtung C.	377	183	194	12	9	3	16	7	9
臺東縣 Taitung C.	104	55	49	7	4	3	17	8	9
花蓮縣 Hualien C.	156	82	74	8	4	4	17	6	11
澎湖縣 Penghu C.	38	24	14	1	1	—	3	2	1
基隆市 Keelung City	174	79	95	5	3	2	6	3	3
新竹市 Hsinchu City	352	171	181	3	—	3	3	3	—
臺中市 Taichung City	548	287	261	13	7	6	13	6	7
嘉義市 Chiayi City	127	69	58	6	2	4	6	5	1
臺南市 Tainan City	339	185	154	6	2	4	8	6	2
臺北市 Taipei City	1,217	629	588	21	9	12	28	12	16
高雄市 Kaohsiung City	720	372	348	19	6	13	18	12	6
福建省 Fuchien Prov.	85	41	44	1	1	—	—	—	—
金門縣 Kinmen C.	80	37	43	1	1	—	—	—	—
連江縣 Lienchiang C.	5	4	1	—	—	—	—	—	—

棄嬰或無依兒童 Abandoned or Helpless Child			本國人與外國人結婚人數 Married with Foreigners			本國人與外國人離婚人數 Divorced with Foreigners		
合計 Total	男性 Male	女性 Female	合計 Total	男性 Male	女性 Female	合計 Total	男性 Male	女性 Female
2	1	1	528	291	237	323	274	49
2	1	1	388	248	140	279	238	41
1	—	1	79	45	34	67	54	13
—	—	—	12	7	5	2	1	1
—	—	—	55	37	18	36	31	5
—	—	—	10	8	2	6	5	1
—	—	—	13	9	4	8	8	—
—	—	—	25	14	11	18	16	2
—	—	—	26	22	4	16	13	3
—	—	—	7	5	2	14	14	—
—	—	—	15	14	1	5	4	1
1	1	—	8	7	1	12	11	1
—	—	—	17	8	9	16	14	2
—	—	—	24	15	9	24	22	2
—	—	—	18	12	6	13	11	2
—	—	—	7	3	4	4	2	2
—	—	—	11	7	4	6	3	3
—	—	—	—	—	—	3	3	—
—	—	—	9	9	—	4	4	—
—	—	—	8	8	—	7	6	1
—	—	—	24	9	15	12	10	2
—	—	—	6	2	4	2	2	—
—	—	—	14	7	7	4	4	—
—	—	—	103	26	77	27	21	6
—	—	—	37	17	20	17	15	2
—	—	—	—	—	—	—	—	—
—	—	—	—	—	—	—	—	—
—	—	—	—	—	—	—	—	—

表6. 現住人口動態登記年累計—按區域別分

單位：人

區域別 Locality	出生 Births				死亡 Deaths			
	合計 Total		男性 Male	女性 Female	合計 Total		男性 Male	女性 Female
	出生數 No. of Births	粗出生率 Crude Birth Rate (o/oo)			死亡數 No. of Deaths	粗死亡率 Crude Death Rate (o/oo)		
九十九年一至二月 Jan. - Feb., 2010	27,967	1.21	14,629	13,338	23,646	1.02	14,600	9,046
臺灣省 Taiwan Prov.	23,118	1.22	12,111	11,007	19,581	1.04	12,148	7,433
臺北縣 Taipei C.	4,689	1.21	2,409	2,280	2,956	0.76	1,892	1,064
宜蘭縣 Yilan C.	544	1.18	274	270	554	1.20	329	225
桃園縣 Taoyuan C.	2,696	1.36	1,456	1,240	1,694	0.86	1,142	552
新竹縣 Hsinchu C.	819	1.60	444	375	556	1.09	342	214
苗栗縣 Miaoli C.	690	1.23	359	331	712	1.27	445	267
臺中縣 Taichung C.	2,059	1.32	1,094	965	1,516	0.97	931	585
彰化縣 Changhua C.	1,842	1.40	928	914	1,466	1.12	907	559
南投縣 Nantou C.	581	1.09	313	268	726	1.37	430	296
雲林縣 Yunlin C.	781	1.08	414	367	1,076	1.49	624	452
嘉義縣 Chiayi C.	614	1.12	340	274	832	1.52	500	332
臺南縣 Tainan C.	1,083	0.98	580	503	1,424	1.29	843	581
高雄縣 Kaohsiung C.	1,367	1.10	684	683	1,347	1.08	874	473
屏東縣 Pingtung C.	899	1.02	481	418	1,194	1.35	723	471
臺東縣 Taitung C.	290	1.25	148	142	370	1.59	241	129
花蓮縣 Hualien C.	384	1.13	200	184	461	1.35	294	167
澎湖縣 Penghu C.	105	1.09	63	42	129	1.34	81	48
基隆市 Keelung City	404	1.04	196	208	399	1.03	229	170
新竹市 Hsinchu City	790	1.92	394	396	366	0.89	222	144
臺中市 Taichung City	1,300	1.21	688	612	849	0.79	524	325
嘉義市 Chiayi City	294	1.07	157	137	260	0.95	167	93
臺南市 Tainan City	887	1.15	489	398	694	0.90	408	286
臺北市 Taipei City	2,939	1.13	1,505	1,434	2,527	0.97	1,520	1,007
高雄市 Kaohsiung City	1,731	1.13	919	812	1,471	0.96	899	572
福建省 Fuchien Prov.	179	1.72	94	85	67	0.64	33	34
金門縣 Kinmen C.	168	1.78	86	82	60	0.64	30	30
連江縣 Lienchiang C.	11	1.10	8	3	7	0.70	3	4

資料來源：本部戶政司。

TABLE 6. MOBILITY STATUS OF RESIDENT POPULATION OF THE YEAR - BY LOCALITY

Unit: Persons

自然增加 Natural Increase		社會增加 Social Increase		總增加 Total Increase		結 婚 Marriage		離 婚 Divorce	
增加數 No. of Increase	增加率 Increase Rate (o/oo)	增加數 No. of Increase	增加率 Increase Rate (o/oo)	增加數 No. of Increase	總增加率 Increase Rate (o/oo)	對數 (對) Couples	粗結 婚率 Crude Marriage Rate(o/oo)	對數 (對) Couples	粗離 婚率 Crude Divorce Rate(o/oo)
4,321	0.19	3,752	0.16	8,073	0.35	23,379	1.01	7,841	0.34
3,537	0.19	5,758	0.30	9,295	0.49	19,118	1.01	6,438	0.34
1,733	0.45	2,896	0.75	4,629	1.19	4,221	1.09	1,501	0.39
-10	-0.02	286	0.62	276	0.60	420	0.91	129	0.28
1,002	0.51	1,580	0.80	2,582	1.30	2,082	1.05	847	0.43
263	0.51	463	0.91	726	1.42	535	1.05	176	0.34
-22	-0.04	224	0.40	202	0.36	566	1.01	161	0.29
543	0.35	-334	-0.21	209	0.13	1,685	1.08	472	0.30
376	0.29	-488	-0.37	-112	-0.09	1,376	1.05	314	0.24
-145	-0.27	26	0.05	-119	-0.22	490	0.92	168	0.32
-295	-0.41	115	0.16	-180	-0.25	673	0.93	181	0.25
-218	-0.40	130	0.24	-88	-0.16	482	0.88	171	0.31
-341	-0.31	-363	-0.33	-704	-0.64	1,012	0.92	304	0.28
20	0.02	-159	-0.13	-139	-0.11	1,192	0.96	448	0.36
-295	-0.33	-154	-0.17	-449	-0.51	752	0.85	283	0.32
-80	-0.34	496	2.13	416	1.79	194	0.83	83	0.36
-77	-0.23	110	0.32	33	0.10	318	0.93	135	0.40
-24	-0.25	240	2.49	216	2.24	96	1.00	39	0.40
5	0.01	-309	-0.80	-304	-0.78	342	0.88	152	0.39
424	1.03	222	0.54	646	1.57	490	1.19	127	0.31
451	0.42	811	0.75	1,262	1.17	1,142	1.06	409	0.38
34	0.12	-204	-0.75	-170	-0.62	277	1.01	85	0.31
193	0.25	170	0.22	363	0.47	773	1.00	253	0.33
412	0.16	-2,777	-1.07	-2,365	-0.91	2,698	1.04	795	0.31
260	0.17	87	0.06	347	0.23	1,465	0.96	591	0.39
112	1.08	684	6.57	796	7.65	98	0.94	17	0.16
108	1.15	563	5.98	671	7.13	84	0.89	16	0.17
4	0.40	121	12.12	125	12.52	14	1.40	1	0.10

Source: Dept. of Household Registration Affairs, MOI.

表6. 現住人口動態登記年累計—按區域別分(續)

單位：人

區域別 Locality	出生人數按出生狀況 Births by Status								
	婚 生 Legitimate			非婚生—已認領 Illegitimate-Recognized			非婚生—未認領 Illegitimate-Unrecognized		
	合計 Total	男性 Male	女性 Female	合計 Total	男性 Male	女性 Female	合計 Total	男性 Male	女性 Female
九十九年一至二月 Jan. - Feb., 2010	26,791	14,016	12,775	484	268	216	690	344	346
臺灣省 Taiwan Prov.	22,114	11,585	10,529	410	231	179	592	294	298
臺北縣 Taipei C.	4,510	2,323	2,187	69	34	35	109	52	57
宜蘭縣 Yilan C.	515	258	257	10	6	4	19	10	9
桃園縣 Taoyuan C.	2,576	1,393	1,183	50	29	21	70	34	36
新竹縣 Hsinchu C.	796	431	365	7	3	4	16	10	6
苗栗縣 Miaoli C.	663	345	318	10	6	4	17	8	9
臺中縣 Taichung C.	1,971	1,041	930	39	28	11	49	25	24
彰化縣 Changhua C.	1,798	903	895	22	13	9	22	12	10
南投縣 Nantou C.	550	298	252	14	7	7	17	8	9
雲林縣 Yunlin C.	761	408	353	11	3	8	9	3	6
嘉義縣 Chiayi C.	584	327	257	18	7	11	11	5	6
臺南縣 Tainan C.	1,049	562	487	9	6	3	25	12	13
高雄縣 Kaohsiung C.	1,301	649	652	29	20	9	37	15	22
屏東縣 Pingtung C.	843	451	392	17	12	5	39	18	21
臺東縣 Taitung C.	249	124	125	9	6	3	32	18	14
花蓮縣 Hualien C.	332	178	154	15	8	7	37	14	23
澎湖縣 Penghu C.	98	58	40	2	1	1	5	4	1
基隆市 Keelung City	381	186	195	9	5	4	14	5	9
新竹市 Hsinchu City	773	384	389	10	4	6	7	6	1
臺中市 Taichung City	1,237	652	585	33	21	12	30	15	15
嘉義市 Chiayi City	273	145	128	12	5	7	9	7	2
臺南市 Tainan City	854	469	385	15	7	8	18	13	5
臺北市 Taipei City	2,844	1,458	1,386	39	22	17	56	25	31
高雄市 Kaohsiung City	1,656	881	775	33	13	20	42	25	17
福建省 Fuchien Prov.	177	92	85	2	2	—	—	—	—
金門縣 Kinmen C.	166	84	82	2	2	—	—	—	—
連江縣 Lienchiang C.	11	8	3	—	—	—	—	—	—

TABLE 6. MOBILITY STATUS OF RESIDENT POPULATION OF THE YEAR - BY LOCALITY (CONT.)

Unit : Persons

棄嬰或無依兒童 Abandoned or Helpless Child			本國人與外國人結婚人數 Married with Foreigners			本國人與外國人離婚人數 Divorced with Foreigners		
合計 Total	男性 Male	女性 Female	合計 Total	男性 Male	女性 Female	合計 Total	男性 Male	女性 Female
2	1	1	1,111	665	446	714	604	110
2	1	1	845	568	277	611	522	89
1	—	1	208	122	86	137	108	29
—	—	—	20	13	7	3	2	1
—	—	—	115	81	34	76	62	14
—	—	—	28	21	7	21	19	2
—	—	—	30	25	5	22	22	—
—	—	—	54	38	16	40	35	5
—	—	—	47	38	9	31	28	3
—	—	—	14	11	3	22	22	—
—	—	—	27	21	6	19	17	2
1	1	—	23	20	3	28	26	2
—	—	—	34	21	13	34	31	3
—	—	—	54	34	20	48	42	6
—	—	—	39	30	9	27	24	3
—	—	—	9	5	4	13	10	3
—	—	—	23	18	5	11	7	4
—	—	—	3	3	—	3	3	—
—	—	—	19	17	2	8	8	—
—	—	—	19	11	8	12	10	2
—	—	—	41	18	23	34	24	10
—	—	—	7	3	4	6	6	—
—	—	—	31	18	13	16	16	—
—	—	—	203	70	133	54	40	14
—	—	—	63	27	36	48	41	7
—	—	—	—	—	—	1	1	—
—	—	—	—	—	—	1	1	—
—	—	—	—	—	—	—	—	—

表7. 結婚及離婚登記—按國籍及月別分

單位：人

年(月)別 Year (Month)	結 婚			
	合 計 Total		本 國 人 R.O.C.	
	新郎 Groom	新娘 Bride	新郎 Groom	新娘 Bride
九十三年 2004	131,453	131,453	128,277	103,319
九十四年 2005	141,140	141,140	138,001	115,852
九十五年 2006	142,669	142,669	139,455	121,953
九十六年 2007	135,041	135,041	131,900	113,482
九十七年 2008	154,866	154,866	151,350	136,653
九十八年 2009	117,099	117,099	113,426	98,858
二 月 Feb.	9,137	9,137	8,806	7,670
三 月 Mar.	11,634	11,634	11,303	10,031
四 月 Apr.	8,597	8,597	8,304	7,080
五 月 May	9,132	9,132	8,857	7,783
六 月 June	8,255	8,255	7,922	6,670
七 月 July	6,771	6,771	6,486	5,198
八 月 Aug.	6,614	6,614	6,341	5,114
九 月 Sept.	6,338	6,338	6,045	4,820
十 月 Oct.	11,321	11,321	11,007	9,853
十一月 Nov.	10,188	10,188	9,897	8,663
十二月 Dec.	13,946	13,946	13,586	12,389
<b>九十九年 2010</b>	<b>23,379</b>	<b>23,379</b>	<b>22,820</b>	<b>20,516</b>
一 月 Jan.	14,345	14,345	14,096	13,027
二 月 Feb.	9,034	9,034	8,724	7,489
較上月增減(%) VS. with Last Month	-37.02	-37.02	-38.11	-42.51
較上年同月增減(%) VS. with Last Year	-1.13	-1.13	-0.93	-2.36

資料來源：本部戶政司。  
說 明：本國人含華僑。

TABLE 7. MARRIAGE AND DIVORCE REGISTRATIONS  
- BY NATIONALITY AND MONTH

Unit : Persons

Marriage							
大陸地區 Mainland		港澳 H.K. & Macao		東南亞 S.E. Asia		其他國家 Others	
新郎 Groom	新娘 Bride	新郎 Groom	新娘 Bride	新郎 Groom	新娘 Bride	新郎 Groom	新娘 Bride
256	10,386	149	181	921	17,182	1,850	385
282	13,976	170	191	751	10,703	1,936	418
323	13,641	183	259	579	6,371	2,129	445
371	14,350	180	245	452	6,500	2,138	464
371	11,903	250	248	468	5,541	2,427	521
452	12,344	239	259	502	5,194	2,480	444
49	1,043	21	25	51	349	210	50
30	1,021	18	32	55	511	228	39
20	979	31	17	37	469	205	52
24	844	20	26	37	445	194	34
37	1,008	20	17	43	526	233	34
33	1,052	22	16	33	461	197	44
38	1,003	15	25	37	432	183	40
47	1,050	21	18	37	421	188	29
43	1,029	21	18	50	385	200	36
37	1,093	18	17	43	389	193	26
52	1,073	17	26	40	432	251	26
<b>85</b>	<b>2,161</b>	<b>28</b>	<b>37</b>	<b>73</b>	<b>584</b>	<b>373</b>	<b>81</b>
29	926	11	18	32	342	177	32
56	1,235	17	19	41	242	196	49
93.10	33.37	54.55	5.56	28.13	-29.24	10.73	53.13
14.29	18.41	-19.05	-24.00	-19.61	-30.66	-6.67	-2.00

Source : Dept. of Household Registration Affairs, MOI.  
Note : R.O.C. Residents include Overseas Chinese.

表7. 結婚及離婚登記—按國籍及月別分(續)

單位：人

年(月)別 Year (Month)	離 婚			
	合 計 Total		本 國 人 R.O.C.	
	男 Male	女 Female	男 Male	女 Female
九十三年 2004	62,796	62,796	61,708	52,494
九十四年 2005	62,571	62,571	61,440	52,661
九十五年 2006	64,540	64,540	63,259	54,231
九十六年 2007	58,518	58,518	57,358	48,588
九十七年 2008	55,995	55,995	54,873	45,696
九十八年 2009	57,223	57,223	55,998	45,291
二 月 Feb.	4,967	4,967	4,860	4,033
三 月 Mar.	4,944	4,944	4,836	3,933
四 月 Apr.	4,814	4,814	4,711	3,861
五 月 May	4,233	4,233	4,142	3,348
六 月 June	5,445	5,445	5,346	4,257
七 月 July	5,322	5,322	5,222	4,234
八 月 Aug.	4,658	4,658	4,560	3,726
九 月 Sept.	5,248	5,248	5,127	4,186
十 月 Oct.	4,805	4,805	4,709	3,758
十一月 Nov.	4,701	4,701	4,599	3,627
十二月 Dec.	5,022	5,022	4,902	3,825
<b>九十九年 2010</b>	<b>7,841</b>	<b>7,841</b>	<b>7,668</b>	<b>6,052</b>
一 月 Jan.	4,320	4,320	4,215	3,286
二 月 Feb.	3,521	3,521	3,453	2,766
較上月增減(%) VS. with Last Month	-18.50	-18.50	-18.08	-15.82
較上年同月增減(%) VS. with Last Year	-29.11	-29.11	-28.95	-31.42

TABLE 7. MARRIAGE AND DIVORCE REGISTRATIONS  
- BY NATIONALITY AND MONTH (CONT.)

Unit : Persons

Divorce							
大陸地區 Mainland		港澳 H.K. & Macao		東南亞 S.E. Asia		其他國家 Others	
男 Male	女 Female	男 Male	女 Female	男 Male	女 Female	男 Male	女 Female
342	7,440	37	30	199	2,745	510	87
365	6,682	51	33	264	3,108	451	87
366	6,691	66	42	279	3,458	570	118
304	6,190	57	52	276	3,568	523	120
291	6,191	50	46	233	3,946	548	116
331	7,341	70	52	221	4,411	603	128
31	520	4	6	20	399	52	9
29	617	6	—	27	381	46	13
23	597	12	6	16	334	52	16
27	547	5	3	14	328	45	7
32	719	3	6	11	450	53	13
23	670	4	8	17	406	56	4
25	563	5	4	24	352	44	13
27	634	9	7	26	406	59	15
24	650	7	4	11	379	54	14
33	689	3	2	18	378	48	5
38	800	9	4	20	380	53	13
<b>59</b>	<b>1,177</b>	<b>4</b>	<b>8</b>	<b>28</b>	<b>581</b>	<b>82</b>	<b>23</b>
41	699	3	5	19	321	42	9
18	478	1	3	9	260	40	14
-56.10	-31.62	-66.67	-40.00	-52.63	-19.00	-4.76	55.56
-41.94	-8.08	-75.00	-50.00	-55.00	-34.84	-23.08	55.56

表8. 結婚及離婚登記年累計—按國籍及區域別分

單位：人

區域別 Locality	結 婚			
	合 計 Total		本 國 人 R.O.C.	
	新郎 Groom	新娘 Bride	新郎 Groom	新娘 Bride
九十九年一至二月 Jan. - Feb., 2010	23,379	23,379	22,820	20,516
臺灣省 Taiwan Prov.	19,118	19,118	18,769	16,771
臺北縣 Taipei C.	4,221	4,221	4,112	3,633
宜蘭縣 Yilan C.	420	420	410	364
桃園縣 Taoyuan C.	2,082	2,082	2,036	1,776
新竹縣 Hsinchu C.	535	535	528	466
苗栗縣 Miaoli C.	566	566	561	489
臺中縣 Taichung C.	1,685	1,685	1,664	1,518
彰化縣 Changhua C.	1,376	1,376	1,366	1,227
南投縣 Nantou C.	490	490	483	436
雲林縣 Yunlin C.	673	673	667	588
嘉義縣 Chiayi C.	482	482	477	418
臺南縣 Tainan C.	1,012	1,012	995	920
高雄縣 Kaohsiung C.	1,192	1,192	1,171	1,055
屏東縣 Pingtung C.	752	752	740	677
臺東縣 Taitung C.	194	194	189	174
花蓮縣 Hualien C.	318	318	313	279
澎湖縣 Penghu C.	96	96	96	86
基隆市 Keelung City	342	342	339	281
新竹市 Hsinchu City	490	490	479	436
臺中市 Taichung City	1,142	1,142	1,114	1,013
嘉義市 Chiayi City	277	277	271	245
臺南市 Tainan City	773	773	758	690
臺北市 Taipei City	2,698	2,698	2,536	2,351
高雄市 Kaohsiung City	1,465	1,465	1,419	1,316
福建省 Fuchien Prov.	98	98	96	78
金門縣 Kinmen C.	84	84	83	69
連江縣 Lienchiang C.	14	14	13	9

資料來源：本部戶政司。  
說 明：本國人含華僑。

TABLE 8. MARRIAGE AND DIVORCE REGISTRATIONS OF THE YEAR  
- BY NATIONALITY AND LOCALITY

Unit : Persons

Marriage							
大陸地區 Mainland		港澳 H.K. & Macao		東南亞 S.E. Asia		其他國家 Others	
新郎 Groom	新娘 Bride	新郎 Groom	新娘 Bride	新郎 Groom	新娘 Bride	新郎 Groom	新娘 Bride
85	2,161	28	37	73	584	373	81
50	1,751	22	28	56	520	221	48
15	453	8	13	14	104	72	18
2	42	1	1	3	12	4	1
7	223	5	2	10	74	24	7
—	48	—	—	—	20	7	1
—	52	—	—	2	24	3	1
5	128	—	1	2	36	14	2
1	111	—	—	3	36	6	2
3	43	1	—	1	10	2	1
—	63	—	1	2	21	4	—
2	44	—	—	1	20	2	—
1	69	3	2	3	21	10	—
1	100	—	3	6	32	14	2
3	44	—	1	1	29	8	1
—	15	1	—	—	5	4	—
—	21	—	—	—	18	5	—
—	7	—	—	—	3	—	—
1	44	—	—	—	12	2	5
3	43	—	—	1	9	7	2
5	108	—	3	2	14	21	4
—	29	2	—	1	2	3	1
1	64	1	1	4	18	9	—
23	269	6	8	12	44	121	26
10	121	—	1	5	20	31	7
2	20	—	—	—	—	—	—
1	15	—	—	—	—	—	—
1	5	—	—	—	—	—	—

Source : Dept. of Household Registration Affairs, MOI.  
Note : R.O.C. Residents include Overseas Chinese.

表8. 結婚及離婚登記年累計—按國籍及區域別分(續)

單位：人

區域別 Locality	離 婚			
	合 計 Total		本 國 人 R.O.C.	
	男 Male	女 Female	男 Male	女 Female
九十九年一至二月 Jan. - Feb., 2010	7,841	7,841	7,668	6,052
臺灣省 Taiwan Prov.	6,438	6,438	6,303	4,965
臺北縣 Taipei C.	1,501	1,501	1,457	1,157
宜蘭縣 Yilan C.	129	129	128	103
桃園縣 Taoyuan C.	847	847	824	652
新竹縣 Hsinchu C.	176	176	173	130
苗栗縣 Miaoli C.	161	161	161	115
臺中縣 Taichung C.	472	472	466	386
彰化縣 Changhua C.	314	314	309	239
南投縣 Nantou C.	168	168	167	121
雲林縣 Yunlin C.	181	181	179	135
嘉義縣 Chiayi C.	171	171	169	122
臺南縣 Tainan C.	304	304	301	240
高雄縣 Kaohsiung C.	448	448	437	330
屏東縣 Pingtung C.	283	283	279	212
臺東縣 Taitung C.	83	83	79	65
花蓮縣 Hualien C.	135	135	128	115
澎湖縣 Penghu C.	39	39	38	31
基隆市 Keelung City	152	152	151	106
新竹市 Hsinchu City	127	127	125	105
臺中市 Taichung City	409	409	396	335
嘉義市 Chiayi City	85	85	84	66
臺南市 Tainan City	253	253	252	200
臺北市 Taipei City	795	795	771	622
高雄市 Kaohsiung City	591	591	578	453
福建省 Fuchien Prov.	17	17	16	12
金門縣 Kinmen C.	16	16	15	11
連江縣 Lienchiang C.	1	1	1	1

TABLE 8. MARRIAGE AND DIVORCE REGISTRATIONS OF THE YEAR  
- BY NATIONALITY AND LOCALITY (CONT.)

Unit : Persons

Divorce							
大陸地區 Mainland		港澳 H.K. & Macao		東南亞 S.E. Asia		其他國家 Others	
男 Male	女 Female	男 Male	女 Female	男 Male	女 Female	男 Male	女 Female
59	1,177	4	8	28	581	82	23
43	943	3	8	26	509	63	13
12	234	3	2	6	102	23	6
—	24	—	—	—	2	1	—
9	131	—	2	5	59	9	3
1	26	—	1	1	19	1	—
—	24	—	—	—	22	—	—
1	51	—	—	4	35	1	—
2	46	—	1	—	28	3	—
1	25	—	—	—	21	—	1
—	29	—	—	1	17	1	—
—	23	—	—	2	26	—	—
—	33	—	—	2	31	1	—
5	76	—	—	1	42	5	—
1	46	—	1	1	23	2	1
1	8	—	—	1	10	2	—
3	12	—	1	—	6	4	1
1	5	—	—	—	3	—	—
1	38	—	—	—	8	—	—
—	12	—	—	—	10	2	—
3	50	—	—	2	23	8	1
1	13	—	—	—	6	—	—
1	37	—	—	—	16	—	—
10	133	—	—	1	34	13	6
5	97	1	—	1	37	6	4
1	4	—	—	—	1	—	—
1	4	—	—	—	1	—	—
—	—	—	—	—	—	—	—

表9. 現住人口遷入遷出登記—按月別分

年(月)別		1. 男女合計											
Year (Month)		Immigrants / In-migrants											
		遷入										其他	
		合計	自外國	自他省(市)						自本省他縣市	自本縣市他鄉鎮市區	初設戶籍	其他
		Total	From Foreign Countries	From Other Provinces (Cities)						Other C. & City of Prov.	Other Township, City & Dist.	First Reg.	Others
				臺灣省	臺北市	高雄市	金馬地區	其他省市					
				Taiwan Prov.	Taipei City	Kaoh-siung City	Kinma Area	Others					
九十年	2001	1,373,363	25,522	136,137	104,483	56,645	2,073	21	419,879	583,120	14,957	30,526	
九十一年	2002	1,452,575	27,582	163,747	98,894	57,884	3,638	29	438,958	646,986	14,729	128	
九十二年	2003	1,273,526	25,500	129,172	101,284	52,533	2,663	10	383,368	567,022	11,805	169	
九十三年	2004	1,264,937	36,061	128,550	93,533	49,117	2,492	12	375,833	564,451	14,715	173	
九十四年	2005	1,442,018	33,704	136,073	99,196	56,382	2,797	9	404,250	602,323	18,816	88,468	
九十五年	2006	1,414,340	56,279	146,895	95,037	53,778	3,579	7	424,317	610,344	23,960	144	
九十六年	2007	1,173,040	56,863	118,332	87,881	42,677	2,702	5	343,994	494,925	25,565	96	
九十七年	2008	1,196,407	50,310	117,972	90,240	43,718	3,759	10	362,153	503,614	24,531	100	
九十八年	2009	1,198,561	50,486	114,961	91,595	42,170	2,777	5	348,100	500,500	47,847	120	
二月	Feb.	120,686	4,289	11,382	8,119	4,195	323	2	37,942	50,608	3,817	9	
三月	Mar.	110,213	4,677	10,715	7,584	3,907	264	-	34,354	45,639	3,065	8	
四月	Apr.	95,900	5,047	9,787	7,217	3,705	228	-	28,287	39,183	2,436	10	
五月	May	89,315	3,337	9,318	6,984	3,224	188	-	26,116	37,669	2,473	6	
六月	June	117,045	4,590	11,686	8,844	3,798	223	-	33,515	51,299	3,081	9	
七月	July	111,013	5,500	11,005	9,036	3,712	228	-	31,847	46,597	3,083	5	
八月	Aug.	114,717	4,176	11,006	9,908	4,142	260	2	34,336	47,586	3,295	6	
九月	Sept.	106,978	3,114	10,081	9,857	3,825	215	-	28,567	47,247	4,058	14	
十月	Oct.	83,298	3,474	7,702	6,241	3,023	239	-	22,581	33,855	6,173	10	
十一月	Nov.	77,943	3,650	7,321	6,095	2,804	187	-	21,469	31,311	5,092	14	
十二月	Dec.	102,114	4,562	9,111	7,082	3,469	251	-	29,786	42,831	5,011	11	
九十九年	2010	166,302	6,738	15,264	11,938	5,838	497	1	51,283	69,555	5,166	22	
一月	Jan.	89,725	3,175	8,180	6,330	3,084	237	-	27,760	38,306	2,641	12	
二月	Feb.	76,577	3,563	7,084	5,608	2,754	260	1	23,523	31,249	2,525	10	
較上月增減(%)	VS. with Last Month	-14.65	12.22	-13.40	-11.41	-10.70	9.70	-	-15.26	-18.42	-4.39	-16.67	
較上年同月增減(%)	VS. with Last Year	-36.55	-16.93	-37.76	-30.93	-34.35	-19.50	-50.00	-38.00	-38.25	-33.85	11.11	

資料來源：本部戶政司。

說明：1. 94年臺中縣調整里鄰，故其他劇增。  
2. 96年清查93年12月以前遷往國外未入境者，致遷往外國者劇增。

TABLE 9. MIGRATION REGISTRATION OF RESIDENT POPULATION - BY MONTH

年(月)別		1. BOTH SEX														Unit : Persons	
Year (Month)		Emigrants / Out-migrants														住址變更	
		遷出													其他	遷入	遷出
		合計	往外國	往他省(市)						往本省他縣市	自本縣市他鄉鎮市區	註銷戶籍	其他	In-migrants	Out-migrants		
		Total	To Foreign Countries	To Other Provinces (Cities)						Other C. & City of Prov.	Other Township, City & Dist.	Canceled Reg.	Others				
				臺灣省	臺北市	高雄市	金馬地區	其他省市									
				Taiwan Prov.	Taipei City	Kaoh-siung City	Kinma Area	Others									
九十年	2001	1,377,174	44,086	156,677	82,300	53,490	6,808	-	419,772	583,074	335	30,632	645,284	645,284			
九十一年	2002	1,456,261	45,846	153,738	98,226	67,132	5,039	-	438,773	647,034	264	209	763,072	763,072			
九十二年	2003	1,286,021	49,560	150,305	82,834	48,139	4,297	-	383,342	566,999	114	431	671,115	671,115			
九十三年	2004	1,261,692	47,185	138,663	80,638	48,296	6,064	1	375,796	564,397	1	651	693,146	693,146			
九十四年	2005	1,427,213	37,140	151,062	84,146	50,088	9,123	-	404,206	602,305	6	89,137	719,466	719,466			
九十五年	2006	1,376,816	42,247	145,084	92,912	52,610	8,689	-	424,305	610,329	13	627	760,193	760,193			
九十六年	2007	1,154,510	63,150	126,833	72,959	44,519	7,267	-	343,972	494,915	2	893	616,601	616,601			
九十七年	2008	1,172,845	50,529	131,379	73,596	44,725	5,946	-	362,154	503,606	409	501	637,589	637,589			
九十八年	2009	1,163,548	62,579	130,221	69,540	40,391	11,330	-	348,078	500,496	567	346	633,243	633,243			
二月	Feb.	118,738	6,123	12,008	6,638	4,378	992	-	37,937	50,612	20	30	62,594	62,594			
三月	Mar.	109,208	6,664	11,223	6,532	3,841	873	-	34,348	45,643	46	38	56,782	56,782			
四月	Apr.	93,755	5,236	10,573	5,614	3,351	1,401	-	28,293	39,184	83	20	49,059	49,059			
五月	May	87,946	4,390	9,899	5,847	3,143	824	-	26,110	37,667	47	19	47,571	47,571			
六月	June	114,462	5,022	12,259	7,124	3,649	1,517	-	33,515	51,301	43	32	59,660	59,660			
七月	July	107,855	5,351	12,392	6,563	3,743	1,280	-	31,841	46,596	65	24	55,963	55,963			
八月	Aug.	112,658	5,331	13,708	6,745	3,947	915	-	34,341	47,580	61	30	58,794	58,794			
九月	Sept.	107,222	7,366	13,340	6,284	3,552	799	-	28,562	47,251	46	22	62,941	62,941			
十月	Oct.	77,788	4,051	9,013	4,580	2,739	873	-	22,585	33,856	42	49	46,983	46,983			
十一月	Nov.	72,957	3,702	8,688	4,551	2,559	606	-	21,465	31,308	57	21	43,162	43,162			
十二月	Dec.	96,986	4,380	10,278	5,464	3,298	869	-	29,785	42,832	40	40	54,052	54,052			
九十九年	2010	162,550	8,023	17,421	9,265	5,699	1,152	-	51,279	69,554	84	73	87,044	87,044			
一月	Jan.	88,090	4,144	9,205	4,917	3,050	655	-	27,760	38,301	23	35	49,067	49,067			
二月	Feb.	74,460	3,879	8,216	4,348	2,649	497	-	23,519	31,253	61	38	37,977	37,977			
較上月增減(%)	VS. with Last Month	-15.47	-6.39	-10.74	-11.57	-13.15	-24.12	-	-15.28	-18.40	165.22	8.57	-22.60	-22.60			
較上年同月增減(%)	VS. with Last Year	-37.29	-36.65	-31.58	-34.50	-39.49	-49.90	-	-38.01	-38.25	205.00	26.67	-39.33	-39.33			

Source: Dept. of Household Registration Affairs, MOI.

Note: 1. The figure of Others includes the data of Adjustment for Li and Lin of Taichung County in 2005.

2. A thorough check in 2007 on those who emigrated to foreign countries before Dec. 2004 and haven't entered R.O.C. over 2 years resulted in a mass increase of emigrants to foreign countries.



表9. 現住人口遷入遷出登記—按月別分(續)

年(月)別 Year (Month)	2. 男性 Immigrants / In-migrants										
	遷入 From Other Provinces (Cities)										其他 Others
	合計 Total	自外國 From Foreign Countries	自他省(市) From Other Provinces (Cities)					自本省 他縣市 Other C. & City of Prov.	自本縣 市他鄉 鎮市區 Other Town- ship, City & Dist.	初設 戶籍 First Reg.	
			臺灣省 Taiwan Prov.	臺北市 Taipei City	高雄市 Kaoh-siung City	金馬 地區 Kinma Area	其他 省市 Others				
九十年 2001	623,899	11,609	62,449	49,405	26,156	1,109	9	191,495	262,906	3,704	15,057
九十一年 2002	661,090	12,676	75,719	46,606	27,141	2,078	14	199,958	293,456	3,365	77
九十二年 2003	582,232	12,199	59,318	48,269	24,903	1,473	4	175,053	257,929	2,995	89
九十三年 2004	578,462	16,577	59,172	44,379	23,239	1,356	7	172,709	257,726	3,206	91
九十四年 2005	659,375	15,555	62,324	47,282	26,740	1,594	7	184,602	273,347	3,411	44,513
九十五年 2006	634,734	24,957	66,793	44,584	25,245	2,004	4	192,389	275,518	3,158	82
九十六年 2007	526,719	25,699	54,142	41,579	20,197	1,592	3	155,569	224,066	3,817	55
九十七年 2008	532,441	22,751	52,655	42,006	20,220	2,334	7	162,236	226,042	4,139	51
九十八年 2009	532,654	23,069	52,534	42,886	19,933	1,778	3	159,747	227,445	5,191	68
二月 Feb.	54,434	1,936	5,304	3,809	1,981	197	2	17,573	23,126	502	4
三月 Mar.	49,768	2,203	4,913	3,628	1,820	183	-	15,784	20,762	471	4
四月 Apr.	43,384	2,280	4,534	3,482	1,785	144	-	13,039	17,752	363	5
五月 May	40,014	1,496	4,304	3,264	1,549	125	-	11,947	17,024	303	2
六月 June	53,131	2,029	5,273	4,144	1,795	127	-	15,647	23,650	458	8
七月 July	50,807	2,468	5,039	4,213	1,815	142	-	15,040	21,522	563	5
八月 Aug.	52,376	1,922	5,061	4,620	1,988	161	1	16,169	21,931	520	3
九月 Sept.	47,974	1,482	4,612	4,572	1,820	139	-	13,384	21,571	388	6
十月 Oct.	35,418	1,660	3,474	2,985	1,406	159	-	10,065	15,267	398	4
十一月 Nov.	33,418	1,672	3,318	2,816	1,316	116	-	9,694	14,144	330	12
十二月 Dec.	44,082	2,076	4,107	3,209	1,611	174	-	13,268	19,146	486	5
<b>九十九年 2010</b>	<b>73,078</b>	<b>3,152</b>	<b>6,781</b>	<b>5,468</b>	<b>2,700</b>	<b>292</b>	<b>-</b>	<b>22,854</b>	<b>31,042</b>	<b>778</b>	<b>11</b>
一月 Jan.	39,013	1,514	3,533	2,904	1,419	137	-	12,191	16,920	387	8
二月 Feb.	34,065	1,638	3,248	2,564	1,281	155	-	10,663	14,122	391	3
較上月增減(%) VS. with Last Month	-12.68	8.19	-8.07	-11.71	-9.73	13.14	-	-12.53	-16.54	1.03	-62.50
較上年同月增減(%) VS. with Last Year	-37.42	-15.39	-38.76	-32.69	-35.34	-21.32	-100.00	-39.32	-38.93	-22.11	-25.00

TABLE 9. MIGRATION REGISTRATION OF RESIDENT POPULATION - BY MONTH (CONT.)

年(月)別 Year (Month)	2. MALE Emigrants / Out-migrants											住址變更 Change Residence				
	遷出 To Other Provinces (Cities)										往本省 他縣市 Other C. & City of Prov.	自本縣 市他鄉 鎮市區 Other Town- ship, City & Dist.	註銷 戶籍 Canceled Reg.	其他 Others	遷入 In-migrants	遷出 Out-migrants
	合計 Total	往外國 To Foreign Countries	往他省(市) To Other Provinces (Cities)					Other C. & City of Prov.	Other Town- ship, City & Dist.	Canceled Reg.						
			臺灣省 Taiwan Prov.	臺北市 Taipei City	高雄市 Kao-hsiung City	金馬 地區 Kinma Area	其他 省市 Others									
九十年 2001	630,575	21,957	73,500	36,918	24,724	3,923	-	191,417	262,860	134	15,142	301,931	301,931			
九十一年 2002	667,521	22,483	72,591	44,740	31,332	2,856	-	199,861	293,464	74	120	359,641	359,641			
九十二年 2003	591,179	24,112	71,637	37,507	22,182	2,597	-	175,032	257,905	30	177	316,159	316,159			
九十三年 2004	581,882	23,083	65,829	36,338	22,467	3,496	-	172,686	257,700	-	283	329,083	329,083			
九十四年 2005	659,120	18,406	71,917	37,979	22,850	5,173	-	184,567	273,331	3	44,894	341,569	341,569			
九十五年 2006	627,603	20,862	68,158	41,517	23,972	4,979	-	192,364	275,506	2	243	358,592	358,592			
九十六年 2007	529,528	31,956	60,179	32,824	20,268	4,235	-	155,550	224,057	-	459	290,667	290,667			
九十七年 2008	530,253	24,292	61,494	32,512	20,057	3,126	-	162,236	226,036	209	291	299,194	299,194			
九十八年 2009	533,675	28,948	61,551	31,641	18,457	5,464	-	159,725	227,442	260	187	299,205	299,205			
二月 Feb.	54,841	2,840	5,694	3,123	2,011	462	-	17,567	23,127	6	11	29,510	29,510			
三月 Mar.	50,179	3,043	5,362	3,026	1,733	422	-	15,778	20,763	24	28	27,075	27,075			
四月 Apr.	43,191	2,379	5,134	2,581	1,537	694	-	13,043	17,753	56	14	23,256	23,256			
五月 May	40,302	2,058	4,681	2,729	1,423	408	-	11,943	17,023	24	13	22,620	22,620			
六月 June	53,027	2,355	5,789	3,166	1,686	695	-	15,647	23,650	20	19	28,118	28,118			
七月 July	50,299	2,497	5,879	2,992	1,740	598	-	15,036	21,521	26	10	26,528	26,528			
八月 Aug.	52,429	2,459	6,484	3,070	1,846	426	-	16,172	21,926	27	19	27,755	27,755			
九月 Sept.	49,426	3,304	6,277	2,840	1,618	406	-	13,381	21,575	20	5	29,604	29,604			
十月 Oct.	35,342	1,934	4,302	2,029	1,226	467	-	10,067	15,268	19	30	22,400	22,400			
十一月 Nov.	33,127	1,706	4,066	2,034	1,189	276	-	9,690	14,142	19	5	20,104	20,104			
十二月 Dec.	43,598	2,053	4,740	2,457	1,482	418	-	13,266	19,147	12	23	25,500	25,500			
<b>九十九年 2010</b>	<b>72,911</b>	<b>3,686</b>	<b>8,073</b>	<b>4,115</b>	<b>2,461</b>	<b>592</b>	<b>-</b>	<b>22,851</b>	<b>31,043</b>	<b>44</b>	<b>46</b>	<b>41,254</b>	<b>41,254</b>			
一月 Jan.	39,058	1,931	4,261	2,076	1,316	338	-	12,191	16,918	6	21	23,112	23,112			
二月 Feb.	33,853	1,755	3,812	2,039	1,145	254	-	10,660	14,125	38	25	18,142	18,142			
較上月增減(%) VS. with Last Month	-13.33	-9.11	-10.54	-1.78	-12.99	-24.85	-	-12.56	-16.51	533.33	19.05	-21.50	-21.50			
較上年同月增減(%) VS. with Last Year	-38.27	-38.20	-33.05	-34.71	-43.06	-45.02	-	-39.32	-38.92	533.33	127.27	-38.52	-38.52			

表9. 現住人口遷入遷出登記—按月別分(續)

單位：人		3. 女性									
年(月)別 Year (Month)	Immigrants / In-migrants										
	合計 Total	自外國 From Foreign Countries	自他省(市) From Other Provinces (Cities)					自本省 他縣市 Other C. & City of Prov.	自本縣 市他鄉 鎮市區 Other Town- ship, City & Dist.	初設 戶籍 First Reg.	其他 Others
			臺灣省 Taiwan Prov.	臺北市 Taipei City	高雄市 Kaoh-siung City	金馬 地區 Kinma Area	其他 省市 Others				
九十年 2001	749,464	13,913	73,688	55,078	30,489	964	12	228,384	320,214	11,253	15,469
九十一年 2002	791,485	14,906	88,028	52,288	30,743	1,560	15	239,000	353,530	11,364	51
九十二年 2003	691,294	13,301	69,854	53,015	27,630	1,190	6	208,315	309,093	8,810	80
九十三年 2004	686,475	19,484	69,378	49,154	25,878	1,136	5	203,124	306,725	11,509	82
九十四年 2005	782,643	18,149	73,749	51,914	29,642	1,203	2	219,648	328,976	15,405	43,955
九十五年 2006	779,606	31,322	80,102	50,453	28,533	1,575	3	231,928	334,826	20,802	62
九十六年 2007	646,321	31,164	64,190	46,302	22,480	1,110	2	188,425	270,859	21,748	41
九十七年 2008	663,966	27,559	65,317	48,234	23,498	1,425	3	199,917	277,572	20,392	49
九十八年 2009	665,907	27,417	62,427	48,709	22,237	999	2	188,353	273,055	42,656	52
二月 Feb.	66,252	2,353	6,078	4,310	2,214	126	-	20,369	27,482	3,315	5
三月 Mar.	60,445	2,474	5,802	3,956	2,087	81	-	18,570	24,877	2,594	4
四月 Apr.	52,516	2,767	5,253	3,735	1,920	84	-	15,248	21,431	2,073	5
五月 May	49,301	1,841	5,014	3,720	1,675	63	-	14,169	20,645	2,170	4
六月 June	63,914	2,561	6,413	4,700	2,003	96	-	17,868	27,649	2,623	1
七月 July	60,206	3,032	5,966	4,823	1,897	86	-	16,807	25,075	2,520	-
八月 Aug.	62,341	2,254	5,945	5,288	2,154	99	1	18,167	25,655	2,775	3
九月 Sept.	59,004	1,632	5,469	5,285	2,005	76	-	15,183	25,676	3,670	8
十月 Oct.	47,880	1,814	4,228	3,256	1,617	80	-	12,516	18,588	5,775	6
十一月 Nov.	44,525	1,978	4,003	3,279	1,488	71	-	11,775	17,167	4,762	2
十二月 Dec.	58,032	2,486	5,004	3,873	1,858	77	-	16,518	23,685	4,525	6
<b>九十九年 2010</b>	<b>93,224</b>	<b>3,586</b>	<b>8,483</b>	<b>6,470</b>	<b>3,138</b>	<b>205</b>	<b>1</b>	<b>28,429</b>	<b>38,513</b>	<b>4,388</b>	<b>11</b>
一月 Jan.	50,712	1,661	4,647	3,426	1,665	100	-	15,569	21,386	2,254	4
二月 Feb.	42,512	1,925	3,836	3,044	1,473	105	1	12,860	17,127	2,134	7
較上月增減(%) VS. with Last Month	-16.17	15.89	-17.45	-11.15	-11.53	5.00	-	-17.40	-19.91	-5.32	75.00
較上年同月增減(%) VS. with Last Year	-35.83	-18.19	-36.89	-29.37	-33.47	-16.67	-	-36.86	-37.68	-35.63	40.00

TABLE 9. MIGRATION REGISTRATION OF RESIDENT POPULATION - BY MONTH (CONT.)

Unit: Persons		3. FEMALE											
年(月)別 Year (Month)	Emigrants / Out-migrants												
	合計 Total	往外國 To Foreign Countries	往他省(市) To Other Provinces (Cities)					省之省 他縣市 Other C. & City of Prov.	自本縣 市他鄉 鎮市區 Other Town- ship, City & Dist.	註銷 戶籍 Canceled Reg.	其他 Others	住址變更 Change Residence	
			臺灣省 Taiwan Prov.	臺北市 Taipei City	高雄市 Kaoh-siung City	金馬 地區 Kinma Area	其他 省市 Others					遷入 In-migrants	遷出 Out-migrants
九十年 2001	746,599	22,129	83,177	45,382	28,766	2,885	-	228,355	320,214	201	15,490	343,353	343,353
九十一年 2002	788,740	23,363	81,147	53,486	35,800	2,183	-	238,912	353,570	190	89	403,431	403,431
九十二年 2003	694,842	25,448	78,668	45,327	25,957	1,700	-	208,310	309,094	84	254	354,956	354,956
九十三年 2004	679,810	24,102	72,834	44,300	25,829	2,568	1	203,110	306,697	1	368	364,063	364,063
九十四年 2005	768,093	18,734	79,145	46,167	27,238	3,950	-	219,639	328,974	3	44,243	377,897	377,897
九十五年 2006	749,213	21,385	76,926	51,395	28,638	3,710	-	231,941	334,823	11	384	401,601	401,601
九十六年 2007	624,982	31,194	66,654	40,135	24,251	3,032	-	188,422	270,858	2	434	325,934	325,934
九十七年 2008	642,592	26,237	69,885	41,084	24,668	2,820	-	199,918	277,570	200	210	338,395	338,395
九十八年 2009	629,873	33,631	68,670	37,899	21,934	5,866	-	188,353	273,054	307	159	334,038	334,038
二月 Feb.	63,897	3,283	6,314	3,515	2,367	530	-	20,370	27,485	14	19	33,084	33,084
三月 Mar.	59,029	3,621	5,861	3,506	2,108	451	-	18,570	24,880	22	10	29,707	29,707
四月 Apr.	50,564	2,857	5,439	3,033	1,814	707	-	15,250	21,431	27	6	25,803	25,803
五月 May	47,644	2,332	5,218	3,118	1,720	416	-	14,167	20,644	23	6	24,951	24,951
六月 June	61,435	2,667	6,470	3,958	1,963	822	-	17,868	27,651	23	13	31,542	31,542
七月 July	57,556	2,854	6,513	3,571	2,003	682	-	16,805	25,075	39	14	29,435	29,435
八月 Aug.	60,229	2,872	7,224	3,675	2,101	489	-	18,169	25,654	34	11	31,039	31,039
九月 Sept.	57,796	4,062	7,063	3,444	1,934	393	-	15,181	25,676	26	17	33,337	33,337
十月 Oct.	42,446	2,117	4,711	2,551	1,513	406	-	12,518	18,588	23	19	24,583	24,583
十一月 Nov.	39,830	1,996	4,622	2,517	1,370	330	-	11,775	17,166	38	16	23,058	23,058
十二月 Dec.	53,388	2,327	5,538	3,007	1,816	451	-	16,519	23,685	28	17	28,552	28,552
<b>九十九年 2010</b>	<b>89,639</b>	<b>4,337</b>	<b>9,348</b>	<b>5,150</b>	<b>3,238</b>	<b>560</b>	<b>-</b>	<b>28,428</b>	<b>38,511</b>	<b>40</b>	<b>27</b>	<b>45,790</b>	<b>45,790</b>
一月 Jan.	49,032	2,213	4,944	2,841	1,734	317	-	15,569	21,383	17	14	25,955	25,955
二月 Feb.	40,607	2,124	4,404	2,309	1,504	243	-	12,859	17,128	23	13	19,835	19,835
較上月增減(%) VS. with Last Month	-17.18	-4.02	-10.92	-18.73	-13.26	-23.34	-	-17.41	-19.90	35.29	-7.14	-23.58	-23.58
較上年同月增減(%) VS. with Last Year	-36.45	-35.30	-30.25	-34.31	-36.46	-54.15	-	-36.87	-37.68	64.29	-31.58	-40.05	-40.05

表10. 現住人口遷入遷出登記—按區域別分

單位：人

1. 男女合計

區域別 Locality	遷入 Immigrants / In-migrants										
	合計 Total	自外國 From Foreign Countries	自他省(市) From Other Provinces (Cities)					自本省 他縣市 Other C. & City of Prov.	自本縣 市他鄉 鎮市區 Other Town-ship, City & Dist.	初設 戶籍 First Reg.	其他 Others
			臺灣省 Taiwan Prov.	臺北市 Taipei City	高雄市 Kaohsiung City	金馬 地區 Kinma Area	其他 省市 Others				
九十九年二月 Feb., 2010	76,577	3,563	7,084	5,608	2,754	260	1	23,523	31,249	2,525	10
臺灣省Taiwan Prov.	60,873	2,197	—	5,410	2,590	212	1	23,523	24,982	1,950	8
臺北縣Taipei C.	13,920	754	—	3,512	193	79	—	3,610	5,271	501	—
宜蘭縣Yilan C.	1,568	29	—	114	20	6	—	478	891	30	—
桃園縣Taoyuan C.	7,191	264	—	538	116	42	—	2,608	3,352	270	1
新竹縣Hsinchu C.	1,734	43	—	76	19	2	—	974	554	66	—
苗栗縣Miaoli C.	1,470	45	—	69	16	3	1	673	602	60	1
臺中縣Taichung C.	4,070	129	—	80	66	10	—	2,069	1,580	135	1
彰化縣Changhua C.	2,910	83	—	85	67	12	—	882	1,661	120	—
南投縣Nantou C.	1,329	50	—	36	21	5	—	696	478	41	2
雲林縣Yunlin C.	1,942	28	—	70	37	3	—	931	775	98	—
嘉義縣Chiayi C.	1,577	24	—	42	40	2	—	965	449	55	—
臺南縣Tainan C.	2,484	56	—	36	113	3	—	1,176	1,013	87	—
高雄縣Kaohsiung C.	3,527	118	—	41	1,230	11	—	931	1,085	111	—
屏東縣Pingtung C.	2,566	85	—	65	281	7	—	809	1,237	82	—
臺東縣Taitung C.	958	5	—	42	51	—	—	514	331	15	—
花蓮縣Hualien C.	1,440	37	—	50	18	4	—	545	757	27	2
澎湖縣Penghu C.	397	2	—	18	45	—	—	182	148	2	—
基隆市Keelung City	1,435	54	—	170	12	1	—	482	680	36	—
新竹市Hsinchu City	1,695	61	—	97	24	—	—	816	656	41	—
臺中市Taichung City	4,962	212	—	192	65	12	—	2,443	1,945	93	—
嘉義市Chiayi City	1,067	40	—	19	26	4	—	578	378	21	1
臺南市Tainan City	2,631	78	—	58	130	6	—	1,161	1,139	59	—
臺北市Taipei City	9,529	1,120	4,176	—	148	24	—	—	3,669	390	2
高雄市Kaohsiung City	5,485	240	2,472	153	—	24	—	—	2,429	167	—
福建省Fuchien Prov.	690	6	436	45	16	—	—	—	169	18	—
金門縣Kinmen C.	587	6	369	39	13	—	—	—	148	12	—
連江縣Lienchiang C.	103	—	67	6	3	—	—	—	21	6	—

資料來源：本部戶政司。

TABLE 10. MIGRATION REGISTRATION OF RESIDENT POPULATION - BY LOCALITY

1. BOTH SEX

Unit: Persons

區域別 Locality	遷出 Emigrants / Out-migrants											住址變更 Change Residence	
	合計 Total	往外國 To Foreign Countries	往他省(市) To Other Provinces (Cities)					往本省 他縣市 Other C. & City of Prov.	往本縣 市他鄉 鎮市區 Other Town-ship, City & Dist.	註銷 戶籍 Canceled Reg.	其他 Others	遷入 In-migrants	遷出 Out-migrants
			臺灣省 Taiwan Prov.	臺北市 Taipei City	高雄市 Kaohsiung City	金馬 地區 Kinma Area	其他 省市 Others						
九十九年二月 Feb., 2010	74,460	3,879	8,216	4,348	2,649	497	—	23,519	31,253	61	38	37,977	37,977
臺灣省Taiwan Prov.	57,851	2,191	—	4,176	2,472	436	—	23,519	24,985	37	35	31,466	31,466
臺北縣Taipei C.	12,435	788	—	2,385	164	173	—	3,640	5,271	9	5	7,677	7,677
宜蘭縣Yilan C.	1,510	39	—	87	20	4	—	466	893	1	—	728	728
桃園縣Taoyuan C.	6,289	197	—	390	80	86	—	2,179	3,352	1	4	4,200	4,200
新竹縣Hsinchu C.	1,506	34	—	60	25	10	—	823	554	—	—	885	885
苗栗縣Miaoli C.	1,414	32	—	58	15	5	—	702	602	—	—	851	851
臺中縣Taichung C.	4,142	94	—	88	59	31	—	2,286	1,580	2	2	2,189	2,189
彰化縣Changhua C.	3,175	100	—	103	50	9	—	1,250	1,661	1	1	1,927	1,927
南投縣Nantou C.	1,384	52	—	50	23	11	—	766	478	2	2	925	925
雲林縣Yunlin C.	1,900	36	—	72	43	3	—	971	775	—	—	900	900
嘉義縣Chiayi C.	1,552	19	—	32	53	7	—	991	450	—	—	479	479
臺南縣Tainan C.	2,646	66	—	68	147	13	—	1,337	1,013	1	1	1,174	1,174
高雄縣Kaohsiung C.	3,421	127	—	65	1,109	23	—	1,011	1,085	—	1	1,581	1,581
屏東縣Pingtung C.	2,570	86	—	44	366	13	—	823	1,238	—	—	1,436	1,436
臺東縣Taitung C.	819	13	—	23	37	4	—	409	331	2	—	423	423
花蓮縣Hualien C.	1,418	27	—	70	25	5	—	532	756	—	3	601	601
澎湖縣Penghu C.	326	3	—	21	43	1	—	110	148	—	—	226	226
基隆市Keelung City	1,544	51	—	181	28	4	—	598	680	—	2	546	546
新竹市Hsinchu City	1,625	87	—	92	13	6	—	764	656	3	4	913	913
臺中市Taichung City	4,528	196	—	152	73	21	—	2,121	1,945	14	6	1,883	1,883
嘉義市Chiayi City	1,173	32	—	54	23	5	—	679	378	—	2	725	725
臺南市Tainan City	2,474	112	—	81	76	2	—	1,061	1,139	1	2	1,197	1,197
臺北市Taipei City	10,690	1,390	5,414	—	153	45	—	—	3,669	18	1	4,123	4,123
高雄市Kaohsiung City	5,484	292	2,590	148	—	16	—	—	2,430	6	2	2,274	2,274
福建省Fuchien Prov.	435	6	212	24	24	—	—	—	169	—	—	114	114
金門縣Kinmen C.	371	2	178	21	22	—	—	—	148	—	—	64	64
連江縣Lienchiang C.	64	4	34	3	2	—	—	—	21	—	—	50	50

Source: Dept. of Household Registration Affairs, MOI.

表10. 現住人口遷入遷出登記—按區域別分(續)

單位：人

2. 男性

區域別 Locality	遷入 Immigrants / In-migrants										
	合計 Total	自外國 From Foreign Countries	自他省(市) From Other Provinces (Cities)					自本省 他縣市 Other C. & City of Prov.	自本縣 市他鄉 鎮市區 Other Town- ship, City & Dist.	初設 戶籍 First Reg.	其他 Others
			臺灣省 Taiwan Prov.	臺北市 Taipei City	高雄市 Kaohsiung City	金馬 地區 Kinma Area	其他 省市 Others				
九十九年二月 Feb., 2010	34,065	1,638	3,248	2,564	1,281	155	—	10,663	14,122	391	3
臺灣省Taiwan Prov.	26,977	1,031	—	2,483	1,201	126	—	10,663	11,216	254	3
臺北縣Taipei C.	6,229	353	—	1,589	91	50	—	1,678	2,374	94	—
宜蘭縣Yilan C.	693	17	—	53	7	2	—	214	398	2	—
桃園縣Taoyuan C.	3,206	128	—	258	55	18	—	1,196	1,515	36	—
新竹縣Hsinchu C.	767	22	—	37	6	1	—	443	251	7	—
苗栗縣Miaoli C.	615	12	—	33	10	2	—	286	268	3	1
臺中縣Taichung C.	1,779	66	—	33	27	8	—	932	698	14	1
彰化縣Changhua C.	1,253	45	—	43	25	6	—	374	743	17	—
南投縣Nantou C.	569	19	—	14	9	3	—	299	222	3	—
雲林縣Yunlin C.	830	12	—	32	14	3	—	440	324	5	—
嘉義縣Chiayi C.	675	12	—	17	17	2	—	435	190	2	—
臺南縣Tainan C.	1,077	21	—	15	55	2	—	530	452	2	—
高雄縣Kaohsiung C.	1,558	51	—	18	595	6	—	400	479	9	—
屏東縣Pingtung C.	1,094	36	—	24	124	6	—	364	535	5	—
臺東縣Taitung C.	462	4	—	20	31	—	—	255	152	—	—
花蓮縣Hualien C.	683	14	—	25	10	3	—	262	367	2	—
澎湖縣Penghu C.	206	1	—	10	24	—	—	100	71	—	—
基隆市Keelung City	660	25	—	82	6	1	—	224	316	6	—
新竹市Hsinchu City	750	25	—	45	11	—	—	364	294	11	—
臺中市Taichung City	2,238	104	—	94	21	6	—	1,104	892	17	—
嘉義市Chiayi City	455	25	—	7	13	2	—	242	162	3	1
臺南市Tainan City	1,178	39	—	34	50	5	—	521	513	16	—
臺北市Taipei City	4,355	487	1,949	—	74	16	—	—	1,725	104	—
高雄市Kaohsiung City	2,386	117	1,073	59	—	13	—	—	1,093	31	—
福建省Fuchien Prov.	347	3	226	22	6	—	—	—	88	2	—
金門縣Kinmen C.	284	3	184	19	4	—	—	—	73	1	—
連江縣Lienchiang C.	63	—	42	3	2	—	—	—	15	1	—

TABLE 10. MIGRATION REGISTRATION OF RESIDENT POPULATION  
- BY LOCALITY (CONT.)

2. MALE

Unit: Persons

區域別 Locality	遷出 Emigrants / Out-migrants											住址變更 Change Residence	
	合計 Total	往外國 To Foreign Countries	往他省(市) To Other Provinces (Cities)					往本省 他縣市 Other C. & City of Prov.	往本縣 市他鄉 鎮市區 Other Town- ship, City & Dist.	註銷 戶籍 Canceled Reg.	其他 Others	遷入 In-migrants	遷出 Out-migrants
			臺灣省 Taiwan Prov.	臺北市 Taipei City	高雄市 Kaohsiung City	金馬 地區 Kinma Area	其他 省市 Others						
九十九年二月 Feb., 2010	33,853	1,755	3,812	2,039	1,145	254	—	10,660	14,125	38	25	18,142	18,142
臺灣省Taiwan Prov.	26,180	1,010	—	1,949	1,073	226	—	10,660	11,218	22	22	15,034	15,034
臺北縣Taipei C.	5,772	368	—	1,121	53	91	—	1,758	2,374	5	2	3,706	3,706
宜蘭縣Yilan C.	672	15	—	39	11	2	—	205	399	1	—	333	333
桃園縣Taoyuan C.	2,894	105	—	173	44	40	—	1,013	1,515	—	4	1,957	1,957
新竹縣Hsinchu C.	677	14	—	31	13	4	—	364	251	—	—	431	431
苗栗縣Miaoli C.	621	12	—	32	7	2	—	300	268	—	—	389	389
臺中縣Taichung C.	1,818	48	—	33	20	15	—	1,002	698	1	1	1,043	1,043
彰化縣Changhua C.	1,412	39	—	53	24	4	—	548	743	1	—	912	912
南投縣Nantou C.	627	18	—	22	13	7	—	343	222	1	1	441	441
雲林縣Yunlin C.	859	20	—	43	19	2	—	451	324	—	—	448	448
嘉義縣Chiayi C.	671	6	—	14	25	3	—	432	191	—	—	224	224
臺南縣Tainan C.	1,162	30	—	35	64	6	—	574	452	1	—	574	574
高雄縣Kaohsiung C.	1,558	60	—	20	484	15	—	499	479	—	1	736	736
屏東縣Pingtung C.	1,131	37	—	21	165	7	—	366	535	—	—	682	682
臺東縣Taitung C.	393	8	—	9	21	3	—	198	152	2	—	213	213
花蓮縣Hualien C.	670	12	—	30	8	4	—	246	367	—	3	283	283
澎湖縣Penghu C.	162	2	—	14	19	—	—	56	71	—	—	111	111
基隆市Keelung City	725	26	—	88	14	3	—	277	316	—	1	282	282
新竹市Hsinchu City	723	38	—	41	2	3	—	340	294	1	4	445	445
臺中市Taichung City	2,041	91	—	65	33	11	—	937	892	9	3	896	896
嘉義市Chiayi City	514	15	—	21	6	3	—	307	162	—	—	351	351
臺南市Tainan City	1,078	46	—	44	28	1	—	444	513	—	2	577	577
臺北市Taipei City	4,917	613	2,485	—	59	22	—	—	1,725	12	1	1,992	1,992
高雄市Kaohsiung City	2,509	128	1,201	74	—	6	—	—	1,094	4	2	1,054	1,054
福建省Fuchien Prov.	247	4	126	16	13	—	—	—	88	—	—	62	62
金門縣Kinmen C.	206	2	106	14	11	—	—	—	73	—	—	35	35
連江縣Lienchiang C.	41	2	20	2	2	—	—	—	15	—	—	27	27

表10. 現住人口遷入遷出登記—按區域別分(續)

TABLE 10. MIGRATION REGISTRATION OF RESIDENT POPULATION - BY LOCALITY (CONT.)

單位：人

3. 女性

區域別 Locality	遷入 Immigrants / In-migrants										
	合計 Total	自外國 From Foreign Countries	自他省(市) From Other Provinces (Cities)					自本省 他縣市 Other C. & City of Prov.	自本縣 市他鄉 鎮市區 Other Town- ship, City & Dist.	初設 戶籍 First Reg.	其他 Others
			臺灣省 Taiwan Prov.	臺北市 Taipei City	高雄市 Kaohsiung City	金馬 地區 Kinma Area	其他 省市 Others				
九十九年二月 Feb., 2010	42,512	1,925	3,836	3,044	1,473	105	1	12,860	17,127	2,134	7
臺灣省 Taiwan Prov.	33,896	1,166	—	2,927	1,389	86	1	12,860	13,766	1,696	5
臺北縣 Taipei C.	7,691	401	—	1,923	102	29	—	1,932	2,897	407	—
宜蘭縣 Yilan C.	875	12	—	61	13	4	—	264	493	28	—
桃園縣 Taoyuan C.	3,985	136	—	280	61	24	—	1,412	1,837	234	1
新竹縣 Hsinchu C.	967	21	—	39	13	1	—	531	303	59	—
苗栗縣 Miaoli C.	855	33	—	36	6	1	1	387	334	57	—
臺中縣 Taichung C.	2,291	63	—	47	39	2	—	1,137	882	121	—
彰化縣 Changhua C.	1,657	38	—	42	42	6	—	508	918	103	—
南投縣 Nantou C.	760	31	—	22	12	2	—	397	256	38	2
雲林縣 Yunlin C.	1,112	16	—	38	23	—	—	491	451	93	—
嘉義縣 Chiayi C.	902	12	—	25	23	—	—	530	259	53	—
臺南縣 Tainan C.	1,407	35	—	21	58	1	—	646	561	85	—
高雄縣 Kaohsiung C.	1,969	67	—	23	635	5	—	531	606	102	—
屏東縣 Pingtung C.	1,472	49	—	41	157	1	—	445	702	77	—
臺東縣 Taitung C.	496	1	—	22	20	—	—	259	179	15	—
花蓮縣 Hualien C.	757	23	—	25	8	1	—	283	390	25	2
澎湖縣 Penghu C.	191	1	—	8	21	—	—	82	77	2	—
基隆市 Keelung City	775	29	—	88	6	—	—	258	364	30	—
新竹市 Hsinchu City	945	36	—	52	13	—	—	452	362	30	—
臺中市 Taichung City	2,724	108	—	98	44	6	—	1,339	1,053	76	—
嘉義市 Chiayi City	612	15	—	12	13	2	—	336	216	18	—
臺南市 Tainan City	1,453	39	—	24	80	1	—	640	626	43	—
臺北市 Taipei City	5,174	633	2,227	—	74	8	—	—	1,944	286	2
高雄市 Kaohsiung City	3,099	123	1,399	94	—	11	—	—	1,336	136	—
福建省 Fuchien Prov.	343	3	210	23	10	—	—	—	81	16	—
金門縣 Kinmen C.	303	3	185	20	9	—	—	—	75	11	—
連江縣 Lienchiang C.	40	—	25	3	1	—	—	—	6	5	—

3. FEMALE

Unit: Persons

區域別 Locality	遷出 Emigrants / Out-migrants										住址變更 Change Residence		
	合計 Total	往外國 To Foreign Countries	往他省(市) To Other Provinces (Cities)					往本省 他縣市 Other C. & City of Prov.	往本縣 市他鄉 鎮市區 Other Town- ship, City & Dist.	註銷 戶籍 Canceled Reg.	其他 Others	遷入 In-migrants	遷出 Out-migrants
			臺灣省 Taiwan Prov.	臺北市 Taipei City	高雄市 Kaohsiung City	金馬 地區 Kinma Area	其他 省市 Others						
九十九年二月 Feb., 2010	40,607	2,124	4,404	2,309	1,504	243	—	12,859	17,128	23	13	19,835	19,835
臺灣省 Taiwan Prov.	31,671	1,181	—	2,227	1,399	210	—	12,859	13,767	15	13	16,432	16,432
臺北縣 Taipei C.	6,663	420	—	1,264	111	82	—	1,882	2,897	4	3	3,971	3,971
宜蘭縣 Yilan C.	838	24	—	48	9	2	—	261	494	—	—	395	395
桃園縣 Taoyuan C.	3,395	92	—	217	36	46	—	1,166	1,837	1	—	2,243	2,243
新竹縣 Hsinchu C.	829	20	—	29	12	6	—	459	303	—	—	454	454
苗栗縣 Miaoli C.	793	20	—	26	8	3	—	402	334	—	—	462	462
臺中縣 Taichung C.	2,324	46	—	55	39	16	—	1,284	882	1	1	1,146	1,146
彰化縣 Changhua C.	1,763	61	—	50	26	5	—	702	918	—	1	1,015	1,015
南投縣 Nantou C.	757	34	—	28	10	4	—	423	256	1	1	484	484
雲林縣 Yunlin C.	1,041	16	—	29	24	1	—	520	451	—	—	452	452
嘉義縣 Chiayi C.	881	13	—	18	28	4	—	559	259	—	—	255	255
臺南縣 Tainan C.	1,484	36	—	33	83	7	—	763	561	—	1	600	600
高雄縣 Kaohsiung C.	1,863	67	—	45	625	8	—	512	606	—	—	845	845
屏東縣 Pingtung C.	1,439	49	—	23	201	6	—	457	703	—	—	754	754
臺東縣 Taitung C.	426	5	—	14	16	1	—	211	179	—	—	210	210
花蓮縣 Hualien C.	748	15	—	40	17	1	—	286	389	—	—	318	318
澎湖縣 Penghu C.	164	1	—	7	24	1	—	54	77	—	—	115	115
基隆市 Keelung City	819	25	—	93	14	1	—	321	364	—	1	264	264
新竹市 Hsinchu City	902	49	—	51	11	3	—	424	362	2	—	468	468
臺中市 Taichung City	2,487	105	—	87	40	10	—	1,184	1,053	5	3	987	987
嘉義市 Chiayi City	659	17	—	33	17	2	—	372	216	—	2	374	374
臺南市 Tainan City	1,396	66	—	37	48	1	—	617	626	1	—	620	620
臺北市 Taipei City	5,773	777	2,929	—	94	23	—	—	1,944	6	—	2,131	2,131
高雄市 Kaohsiung City	2,975	164	1,389	74	—	10	—	—	1,336	2	—	1,220	1,220
福建省 Fuchien Prov.	188	2	86	8	11	—	—	—	81	—	—	52	52
金門縣 Kinmen C.	165	—	72	7	11	—	—	—	75	—	—	29	29
連江縣 Lienchiang C.	23	2	14	1	—	—	—	—	6	—	—	23	23

表11. 現住人口遷入遷出登記年累計—按區域別分

單位：人

1. 男女合計

區域別 Locality	遷入 Immigrants / In-migrants										
	合計 Total	自外國 From Foreign Countries	自他省(市) From Other Provinces (Cities)					自本省 他縣市 Other C. & City of Prov.	自本縣 市他鄉 鎮市區 Other Town- ship, City & Dist.	初設 戶籍 First Reg.	其他 Others
			臺灣省 Taiwan Prov.	臺北市 Taipei City	高雄市 Kaohsiung City	金馬 地區 Kinma Area	其他 省市 Others				
九十九年一至二月 Jan. - Feb., 2010	166,302	6,738	15,264	11,938	5,838	497	1	51,283	69,555	5,166	22
臺灣省Taiwan Prov.	132,708	4,039	—	11,544	5,462	415	1	51,282	55,854	4,092	19
臺北縣Taipei C.	29,915	1,396	—	7,590	435	138	—	7,505	11,845	1,006	—
宜蘭縣Yilan C.	3,787	63	—	261	33	9	—	1,147	2,208	66	—
桃園縣Taoyuan C.	15,182	470	—	1,115	236	75	—	5,467	7,240	574	5
新竹縣Hsinchu C.	3,770	70	—	143	45	5	—	2,050	1,324	133	—
苗栗縣Miaoli C.	3,390	75	—	149	38	3	1	1,601	1,372	149	2
臺中縣Taichung C.	8,836	218	—	160	123	26	—	4,536	3,474	296	3
彰化縣Changhua C.	6,428	166	—	165	88	21	—	2,102	3,652	234	—
南投縣Nantou C.	3,192	79	—	91	49	9	—	1,649	1,207	106	2
雲林縣Yunlin C.	4,574	58	—	157	106	10	—	2,292	1,788	163	—
嘉義縣Chiayi C.	3,657	54	—	90	127	7	—	2,194	1,072	113	—
臺南縣Tainan C.	5,444	109	—	79	249	7	—	2,561	2,248	190	1
高雄縣Kaohsiung C.	7,433	229	—	91	2,516	23	—	2,000	2,345	229	—
屏東縣Pingtung C.	5,624	144	—	126	619	10	—	1,727	2,842	156	—
臺東縣Taitung C.	2,234	22	—	84	140	3	—	1,175	770	40	—
花蓮縣Hualien C.	3,082	69	—	131	48	11	—	1,069	1,679	72	3
澎湖縣Penghu C.	949	3	—	43	121	1	—	430	341	10	—
基隆市Keelung City	3,099	95	—	358	25	12	—	945	1,567	97	—
新竹市Hsinchu City	3,533	103	—	179	60	—	—	1,775	1,338	78	—
臺中市Taichung City	10,625	375	—	358	142	30	—	5,291	4,212	216	1
嘉義市Chiayi City	2,314	56	—	51	48	7	—	1,348	757	46	1
臺南市Tainan City	5,640	185	—	123	214	8	—	2,418	2,573	118	1
臺北市Taipei City	20,112	2,198	8,891	—	321	53	—	—	7,911	735	3
高雄市Kaohsiung City	11,910	488	5,377	293	—	29	—	—	5,418	305	—
福建省Fuchien Prov.	1,572	13	996	101	55	—	—	1	372	34	—
金門縣Kinmen C.	1,303	13	808	81	44	—	—	—	329	28	—
連江縣Lienchiang C.	269	—	188	20	11	—	—	1	43	6	—

資料來源：本部戶政司。

TABLE 11. MIGRATION REGISTRATION OF RESIDENT POPULATION OF THE YEAR - BY LOCALITY

1. BOTH SEX

Unit: Persons

區域別 Locality	遷出 Emigrants / Out-migrants											住址變更 Change Residence	
	合計 Total	往外國 To Foreign Countries	往他省(市) From Other Provinces (Cities)					往本省 他縣市 Other C. & City of Prov.	往本縣 市他鄉 鎮市區 Other Town- ship, City & Dist.	註銷 戶籍 Canceled Reg.	其他 Others	遷入 In-migrants	遷出 Out-migrants
			臺灣省 Taiwan Prov.	臺北市 Taipei City	高雄市 Kaohsiung City	金馬 地區 Kinma Area	其他 省市 Others						
九十九年一至二月 Jan. - Feb., 2010	162,550	8,023	17,421	9,265	5,699	1,152	—	51,279	69,554	84	73	87,044	87,044
臺灣省Taiwan Prov.	126,950	4,442	—	8,891	5,377	996	—	51,278	55,853	46	67	72,286	72,286
臺北縣Taipei C.	27,019	1,514	—	5,057	337	371	—	7,873	11,845	12	10	17,196	17,196
宜蘭縣Yilan C.	3,501	72	—	224	31	11	—	954	2,208	1	—	1,909	1,909
桃園縣Taoyuan C.	13,602	476	—	859	159	219	—	4,638	7,240	2	9	9,581	9,581
新竹縣Hsinchu C.	3,307	77	—	113	45	20	—	1,728	1,324	—	—	2,019	2,019
苗栗縣Miaoli C.	3,166	78	—	149	38	18	—	1,510	1,372	—	1	2,072	2,072
臺中縣Taichung C.	9,170	230	—	164	103	55	—	5,137	3,473	3	5	5,251	5,251
彰化縣Changhua C.	6,916	172	—	203	117	21	—	2,749	3,652	1	1	4,333	4,333
南投縣Nantou C.	3,166	86	—	107	56	15	—	1,690	1,207	2	3	2,175	2,175
雲林縣Yunlin C.	4,459	80	—	192	115	12	—	2,272	1,788	—	—	2,058	2,058
嘉義縣Chiayi C.	3,527	51	—	80	132	17	—	2,175	1,072	—	—	1,216	1,216
臺南縣Tainan C.	5,807	124	—	155	300	31	—	2,946	2,248	1	2	2,674	2,674
高雄縣Kaohsiung C.	7,592	223	—	128	2,499	46	—	2,350	2,345	—	1	3,743	3,743
屏東縣Pingtung C.	5,778	159	—	108	772	22	—	1,875	2,842	—	—	3,364	3,364
臺東縣Taitung C.	1,738	26	—	57	81	11	—	790	771	2	—	1,076	1,076
花蓮縣Hualien C.	2,972	51	—	132	58	11	—	1,039	1,678	—	3	1,428	1,428
澎湖縣Penghu C.	709	5	—	40	89	5	—	229	341	—	—	561	561
基隆市Keelung City	3,408	106	—	369	41	21	—	1,302	1,567	—	2	1,282	1,282
新竹市Hsinchu City	3,311	162	—	179	30	10	—	1,578	1,338	3	11	1,826	1,826
臺中市Taichung City	9,814	440	—	320	149	46	—	4,624	4,212	15	8	4,194	4,194
嘉義市Chiayi City	2,518	57	—	111	49	16	—	1,526	757	—	2	1,629	1,629
臺南市Tainan City	5,470	253	—	144	176	18	—	2,293	2,573	4	9	2,699	2,699
臺北市Taipei City	22,889	3,009	11,544	—	293	101	—	—	7,911	29	2	9,207	9,207
高雄市Kaohsiung City	11,823	554	5,462	321	—	55	—	—	5,418	9	4	5,259	5,259
福建省Fuchien Prov.	888	18	415	53	29	—	—	1	372	—	—	292	292
金門縣Kinmen C.	740	12	333	38	27	—	—	1	329	—	—	179	179
連江縣Lienchiang C.	148	6	82	15	2	—	—	—	43	—	—	113	113

Source: Dept. of Household Registration Affairs, MOI.

表11. 現住人口遷入遷出登記年累計—按區域別分(續)

單位：人

2. 男性

區域別 Locality	遷入 Immigrants / In-migrants										
	合計 Total	自外國 From Foreign Countries	自他省(市) From Other Provinces (Cities)					自本省 他縣市 Other C. & City of Prov.	自本縣 市他鄉 鎮市區 Other Town- ship, City & Dist.	初設 戶籍 First Reg.	其他 Others
			臺灣省 Taiwan Prov.	臺北市 Taipei City	高雄市 Kaohsiung City	金馬 地區 Kinma Area	其他 省市 Others				
九十九年一至二月 Jan. - Feb., 2010	73,078	3,152	6,781	5,468	2,700	292	—	22,854	31,042	778	11
臺灣省Taiwan Prov.	58,122	1,933	—	5,305	2,526	242	—	22,854	24,730	522	10
臺北縣Taipei C.	13,276	645	—	3,439	194	81	—	3,440	5,297	180	—
宜蘭縣Yilan C.	1,687	34	—	112	13	3	—	535	987	3	—
桃園縣Taoyuan C.	6,722	236	—	542	111	35	—	2,498	3,220	76	4
新竹縣Hsinchu C.	1,683	42	—	64	18	2	—	940	601	16	—
苗栗縣Miaoli C.	1,410	26	—	68	19	2	—	691	593	10	1
臺中縣Taichung C.	3,718	116	—	73	51	18	—	1,963	1,466	28	3
彰化縣Changhua C.	2,672	89	—	81	36	13	—	871	1,558	24	—
南投縣Nantou C.	1,338	37	—	42	18	7	—	680	546	8	—
雲林縣Yunlin C.	1,937	23	—	74	51	7	—	1,018	756	8	—
嘉義縣Chiayi C.	1,576	23	—	41	61	6	—	984	456	5	—
臺南縣Tainan C.	2,347	46	—	36	125	5	—	1,145	980	10	—
高雄縣Kaohsiung C.	3,245	104	—	42	1,198	15	—	855	1,004	27	—
屏東縣Pingtung C.	2,405	68	—	52	270	8	—	764	1,232	11	—
臺東縣Taitung C.	1,039	11	—	40	70	3	—	557	356	2	—
花蓮縣Hualien C.	1,436	28	—	63	24	5	—	502	804	9	1
澎湖縣Penghu C.	469	2	—	24	61	1	—	223	158	—	—
基隆市Keelung City	1,400	45	—	167	10	8	—	420	738	12	—
新竹市Hsinchu City	1,552	48	—	83	25	—	—	773	605	18	—
臺中市Taichung City	4,710	186	—	173	61	13	—	2,349	1,890	38	—
嘉義市Chiayi City	1,015	34	—	26	27	3	—	573	342	9	1
臺南市Tainan City	2,485	90	—	63	83	7	—	1,073	1,141	28	—
臺北市Taipei City	8,985	982	3,937	—	146	32	—	—	3,687	200	1
高雄市Kaohsiung City	5,169	230	2,328	115	—	18	—	—	2,425	53	—
福建省Fuchien Prov.	802	7	516	48	28	—	—	—	200	3	—
金門縣Kinmen C.	633	7	401	37	18	—	—	—	168	2	—
連江縣Lienchiang C.	169	—	115	11	10	—	—	—	32	1	—

TABLE 11. MIGRATION REGISTRATION OF RESIDENT POPULATION OF THE YEAR - BY LOCALITY (CONT.)

2. MALE

Unit: Persons

區域別 Locality	遷出 Emigrants / Out-migrants														住址變更 Change Residence	
	合計 Total	往外國 To Foreign Countries	往他省(市) From Other Provinces (Cities)					往本省 他縣市 Other C. & City of Prov.	往本縣 市他鄉 鎮市區 Other Town- ship, City & Dist.	註銷 戶籍 Canceled Reg.	其他 Others	遷入 In-migrants	遷出 Out-migrants			
			臺灣省 Taiwan Prov.	臺北市 Taipei City	高雄市 Kaohsiung City	金馬 地區 Kinma Area	其他 省市 Others									
九十九年一至二月 Jan. - Feb., 2010	72,911	3,686	8,073	4,115	2,461	592	—	22,851	31,043	44	46	41,254	41,254			
臺灣省Taiwan Prov.	56,515	2,087	—	3,937	2,328	516	—	22,851	24,731	24	41	34,222	34,222			
臺北縣Taipei C.	12,287	714	—	2,249	130	181	—	3,704	5,297	6	6	8,159	8,159			
宜蘭縣Yilan C.	1,582	31	—	104	15	9	—	435	987	1	—	892	892			
桃園縣Taoyuan C.	6,124	240	—	360	79	111	—	2,105	3,220	—	9	4,561	4,561			
新竹縣Hsinchu C.	1,498	35	—	54	22	8	—	778	601	—	—	963	963			
苗栗縣Miaoli C.	1,340	37	—	69	15	9	—	617	593	—	—	950	950			
臺中縣Taichung C.	3,880	113	—	60	36	27	—	2,174	1,466	1	3	2,497	2,497			
彰化縣Changhua C.	2,993	76	—	91	59	13	—	1,195	1,558	1	—	2,048	2,048			
南投縣Nantou C.	1,390	36	—	45	25	10	—	726	546	1	1	1,040	1,040			
雲林縣Yunlin C.	1,962	37	—	100	52	6	—	1,011	756	—	—	986	986			
嘉義縣Chiayi C.	1,509	26	—	36	58	6	—	927	456	—	—	587	587			
臺南縣Tainan C.	2,513	54	—	73	131	17	—	1,256	980	1	1	1,288	1,288			
高雄縣Kaohsiung C.	3,342	103	—	40	1,060	27	—	1,107	1,004	—	1	1,719	1,719			
屏東縣Pingtung C.	2,547	75	—	51	350	12	—	827	1,232	—	—	1,580	1,580			
臺東縣Taitung C.	831	16	—	27	42	6	—	381	357	2	—	500	500			
花蓮縣Hualien C.	1,401	26	—	60	24	9	—	475	804	—	3	630	630			
澎湖縣Penghu C.	365	4	—	24	46	4	—	129	158	—	—	271	271			
基隆市Keelung City	1,578	52	—	162	18	14	—	593	738	—	1	632	632			
新竹市Hsinchu City	1,507	73	—	78	6	4	—	735	605	1	5	883	883			
臺中市Taichung City	4,326	204	—	138	71	27	—	1,984	1,890	9	3	1,981	1,981			
嘉義市Chiayi City	1,125	25	—	45	12	6	—	695	342	—	—	772	772			
臺南市Tainan City	2,415	110	—	71	77	10	—	997	1,141	1	8	1,283	1,283			
臺北市Taipei City	10,516	1,343	5,305	—	115	48	—	—	3,687	16	2	4,424	4,424			
高雄市Kaohsiung City	5,378	246	2,526	146	—	28	—	—	2,425	4	3	2,449	2,449			
福建省Fuchien Prov.	502	10	242	32	18	—	—	—	200	—	—	159	159			
金門縣Kinmen C.	409	8	194	23	16	—	—	—	168	—	—	92	92			
連江縣Lienchiang C.	93	2	48	9	2	—	—	—	32	—	—	67	67			

表11. 現住人口遷入遷出登記年累計—按區域別分(續)

單位：人

3. 女性

區域別 Locality	遷入 Immigrants / In-migrants										
	合計 Total	自外國 From Foreign Countries	自他省(市) From Other Provinces (Cities)					自本省 他縣市 Other C. & City of Prov.	自本縣 市他鄉 鎮市區 Other Town- ship, City & Dist.	初設 戶籍 First Reg.	其他 Others
			臺灣省 Taiwan Prov.	臺北市 Taipei City	高雄市 Kaohsiung City	金馬 地區 Kinma Area	其他 省市 Others				
九十九年一至二月 Jan. - Feb., 2010	93,224	3,586	8,483	6,470	3,138	205	1	28,429	38,513	4,388	11
臺灣省Taiwan Prov.	74,586	2,106	—	6,239	2,936	173	1	28,428	31,124	3,570	9
臺北縣Taipei C.	16,639	751	—	4,151	241	57	—	4,065	6,548	826	—
宜蘭縣Yilan C.	2,100	29	—	149	20	6	—	612	1,221	63	—
桃園縣Taoyuan C.	8,460	234	—	573	125	40	—	2,969	4,020	498	1
新竹縣Hsinchu C.	2,087	28	—	79	27	3	—	1,110	723	117	—
苗栗縣Miaoli C.	1,980	49	—	81	19	1	1	910	779	139	1
臺中縣Taichung C.	5,118	102	—	87	72	8	—	2,573	2,008	268	—
彰化縣Changhua C.	3,756	77	—	84	52	8	—	1,231	2,094	210	—
南投縣Nantou C.	1,854	42	—	49	31	2	—	969	661	98	2
雲林縣Yunlin C.	2,637	35	—	83	55	3	—	1,274	1,032	155	—
嘉義縣Chiayi C.	2,081	31	—	49	66	1	—	1,210	616	108	—
臺南縣Tainan C.	3,097	63	—	43	124	2	—	1,416	1,268	180	1
高雄縣Kaohsiung C.	4,188	125	—	49	1,318	8	—	1,145	1,341	202	—
屏東縣Pingtung C.	3,219	76	—	74	349	2	—	963	1,610	145	—
臺東縣Taitung C.	1,195	11	—	44	70	—	—	618	414	38	—
花蓮縣Hualien C.	1,646	41	—	68	24	6	—	567	875	63	2
澎湖縣Penghu C.	480	1	—	19	60	—	—	207	183	10	—
基隆市Keelung City	1,699	50	—	191	15	4	—	525	829	85	—
新竹市Hsinchu City	1,981	55	—	96	35	—	—	1,002	733	60	—
臺中市Taichung City	5,915	189	—	185	81	17	—	2,942	2,322	178	1
嘉義市Chiayi City	1,299	22	—	25	21	4	—	775	415	37	—
臺南市Tainan City	3,155	95	—	60	131	1	—	1,345	1,432	90	1
臺北市Taipei City	11,127	1,216	4,954	—	175	21	—	—	4,224	535	2
高雄市Kaohsiung City	6,741	258	3,049	178	—	11	—	—	2,993	252	—
福建省Fuchien Prov.	770	6	480	53	27	—	—	1	172	31	—
金門縣Kinmen C.	670	6	407	44	26	—	—	—	161	26	—
連江縣Lienchiang C.	100	—	73	9	1	—	—	1	11	5	—

TABLE 11. MIGRATION REGISTRATION OF RESIDENT POPULATION OF THE YEAR - BY LOCALITY (CONT.)

3. FEMALE

Unit: Persons

區域別 Locality	遷出 Emigrants / Out-migrants											住址變更 Change Residence	
	合計 Total	往外國 To Foreign Countries	往他省(市) From Other Provinces (Cities)					往本省 他縣市 Other C. & City of Prov.	往本縣 市他鄉 鎮市區 Other Town- ship, City & Dist.	註銷 戶籍 Canceled Reg.	其他 Others	遷入 In-migrants	遷出 Out-migrants
			臺灣省 Taiwan Prov.	臺北市 Taipei City	高雄市 Kaohsiung City	金馬 地區 Kinma Area	其他 省市 Others						
九十九年一至二月 Jan. - Feb., 2010	89,639	4,337	9,348	5,150	3,238	560	—	28,428	38,511	40	27	45,790	45,790
臺灣省Taiwan Prov.	70,435	2,355	—	4,954	3,049	480	—	28,427	31,122	22	26	38,064	38,064
臺北縣Taipei C.	14,732	800	—	2,808	207	190	—	4,169	6,548	6	4	9,037	9,037
宜蘭縣Yilan C.	1,919	41	—	120	16	2	—	519	1,221	—	—	1,017	1,017
桃園縣Taoyuan C.	7,478	236	—	499	80	108	—	2,533	4,020	2	—	5,020	5,020
新竹縣Hsinchu C.	1,809	42	—	59	23	12	—	950	723	—	—	1,056	1,056
苗栗縣Miaoli C.	1,826	41	—	80	23	9	—	893	779	—	1	1,122	1,122
臺中縣Taichung C.	5,290	117	—	104	67	28	—	2,963	2,007	2	2	2,754	2,754
彰化縣Changhua C.	3,923	96	—	112	58	8	—	1,554	2,094	—	1	2,285	2,285
南投縣Nantou C.	1,776	50	—	62	31	5	—	964	661	1	2	1,135	1,135
雲林縣Yunlin C.	2,497	43	—	92	63	6	—	1,261	1,032	—	—	1,072	1,072
嘉義縣Chiayi C.	2,018	25	—	44	74	11	—	1,248	616	—	—	629	629
臺南縣Tainan C.	3,294	70	—	82	169	14	—	1,690	1,268	—	1	1,386	1,386
高雄縣Kaohsiung C.	4,250	120	—	88	1,439	19	—	1,243	1,341	—	—	2,024	2,024
屏東縣Pingtung C.	3,231	84	—	57	422	10	—	1,048	1,610	—	—	1,784	1,784
臺東縣Taitung C.	907	10	—	30	39	5	—	409	414	—	—	576	576
花蓮縣Hualien C.	1,571	25	—	72	34	2	—	564	874	—	—	798	798
澎湖縣Penghu C.	344	1	—	16	43	1	—	100	183	—	—	290	290
基隆市Keelung City	1,830	54	—	207	23	7	—	709	829	—	1	650	650
新竹市Hsinchu City	1,804	89	—	101	24	6	—	843	733	2	6	943	943
臺中市Taichung City	5,488	236	—	182	78	19	—	2,640	2,322	6	5	2,213	2,213
嘉義市Chiayi City	1,393	32	—	66	37	10	—	831	415	—	2	857	857
臺南市Tainan City	3,055	143	—	73	99	8	—	1,296	1,432	3	1	1,416	1,416
臺北市Taipei City	12,373	1,666	6,239	—	178	53	—	—	4,224	13	—	4,783	4,783
高雄市Kaohsiung City	6,445	308	2,936	175	—	27	—	—	2,993	5	1	2,810	2,810
福建省Fuchien Prov.	386	8	173	21	11	—	—	1	172	—	—	133	133
金門縣Kinmen C.	331	4	139	15	11	—	—	1	161	—	—	87	87
連江縣Lienchiang C.	55	4	34	6	—	—	—	—	11	—	—	46	46



表12. 現住原住民人口數—按月別分

單位：人

年(月)底別 End of Year (Month)	總計 Grand total			平地
	合計 Total	男性 Male	女性 Female	合計 Total
九十年 2001	420,892	215,335	205,557	197,129
九十一年 2002	433,689	220,121	213,568	203,197
九十二年 2003	444,823	224,289	220,534	208,685
九十三年 2004	454,951	228,104	226,847	213,755
九十四年 2005	464,961	231,961	233,000	218,641
九十五年 2006	474,919	236,000	238,919	223,612
九十六年 2007	484,174	239,832	244,342	227,960
九十七年 2008	494,107	243,997	250,110	232,762
九十八年 2009	504,531	248,321	256,210	237,815
二月 Feb.	496,086	244,794	251,292	233,758
三月 Mar.	497,181	245,217	251,964	234,290
四月 Apr.	497,915	245,525	252,390	234,669
五月 May	498,549	245,785	252,764	234,961
六月 June	499,502	246,182	253,320	235,420
七月 July	500,429	246,589	253,840	235,873
八月 Aug.	501,502	247,093	254,409	236,419
九月 Sept.	502,566	247,537	255,029	236,888
十月 Oct.	503,259	247,797	255,462	237,216
十一月 Nov.	503,867	248,039	255,828	237,525
十二月 Dec.	504,531	248,321	256,210	237,815
<b>九十九年 2010</b>	<b>505,742</b>	<b>248,836</b>	<b>256,906</b>	<b>238,335</b>
一月 Jan.	505,159	248,590	256,569	238,084
二月 Feb.	505,742	248,836	256,906	238,335
較上月增減(%) VS. with Last Month	0.12	0.10	0.13	0.11
較上年同月增減(%) VS. with Last Year	1.95	1.65	2.23	1.96

資料來源：本部戶政司。

TABLE 12. INDIGENOUS PEOPLE - BY MONTH

Unit : Persons

原住民 Plain-land Indigenous People		山地原住民 Mountain Indigenous People		
男性 Male	女性 Female	合計 Total	男性 Male	女性 Female
102,449	94,680	223,763	112,886	110,877
104,768	98,429	230,492	115,353	115,139
106,834	101,851	236,138	117,455	118,683
108,730	105,025	241,196	119,374	121,822
110,620	108,021	246,320	121,341	124,979
112,662	110,950	251,307	123,338	127,969
114,371	113,589	256,214	125,461	130,753
116,328	116,434	261,345	127,669	133,676
118,365	119,450	266,716	129,956	136,760
116,727	117,031	262,328	128,067	134,261
116,912	117,378	262,891	128,305	134,586
117,065	117,604	263,246	128,460	134,786
117,187	117,774	263,588	128,598	134,990
117,375	118,045	264,082	128,807	135,275
117,561	118,312	264,556	129,028	135,528
117,816	118,603	265,083	129,277	135,806
118,003	118,885	265,678	129,534	136,144
118,125	119,091	266,043	129,672	136,371
118,257	119,268	266,342	129,782	136,560
118,365	119,450	266,716	129,956	136,760
<b>118,588</b>	<b>119,747</b>	<b>267,407</b>	<b>130,248</b>	<b>137,159</b>
118,485	119,599	267,075	130,105	136,970
118,588	119,747	267,407	130,248	137,159
0.09	0.12	0.12	0.11	0.14
1.59	2.32	1.94	1.70	2.16

Source : Dept. of Household Registration Affairs, MOI.

表13. 現住原住民人口數—按區域別分

TABLE 13. INDIGENOUS PEOPLE - BY LOCALITY

單位：人

Unit : Persons

區域別 Locality	總計 Grand Total			平地
	合計 Total	男性 Male	女性 Female	合計 Total
	九十九年二月底 End of Feb., 2010	505,742	248,836	256,906
臺灣省 Taiwan Prov.	480,653	237,808	242,845	223,108
臺北縣 Taipei C.	47,467	22,159	25,308	33,304
宜蘭縣 Yilan C.	15,216	7,600	7,616	1,945
桃園縣 Taoyuan C.	57,634	27,789	29,845	31,603
新竹縣 Hsinchu C.	19,378	9,777	9,601	2,268
苗栗縣 Miaoli C.	10,530	5,202	5,328	4,184
臺中縣 Taichung C.	19,472	9,261	10,211	7,512
彰化縣 Changhua C.	4,767	2,097	2,670	2,422
南投縣 Nantou C.	28,125	14,256	13,869	1,370
雲林縣 Yunlin C.	1,694	655	1,039	870
嘉義縣 Chiayi C.	5,427	2,629	2,798	646
臺南縣 Tainan C.	3,551	1,446	2,105	1,561
高雄縣 Kaohsiung C.	17,200	8,287	8,913	3,414
屏東縣 Pingtung C.	57,042	28,567	28,475	3,888
臺東縣 Taitung C.	80,504	42,000	38,504	58,680
花蓮縣 Hualien C.	90,886	46,274	44,612	56,161
澎湖縣 Penghu C.	274	100	174	143
基隆市 Keelung City	8,577	4,185	4,392	7,427
新竹市 Hsinchu City	2,859	1,202	1,657	1,371
臺中市 Taichung City	7,204	3,133	4,071	3,136
嘉義市 Chiayi City	848	349	499	252
臺南市 Tainan City	1,998	840	1,158	951
臺北市 Taipei City	13,101	5,472	7,629	8,091
高雄市 Kaohsiung City	11,438	5,261	6,177	6,828
福建省 Fuchien Prov.	550	295	255	308
金門縣 Kinmen C.	425	216	209	247
連江縣 Lienchiang C.	125	79	46	61

原住民 Plain-land Indigenous People		山地原住民 Mountain Indigenous People		
男性 Male	女性 Female	合計 Total	男性 Male	女性 Female
118,588	119,747	267,407	130,248	137,159
111,648	111,460	257,545	126,160	131,385
15,994	17,310	14,163	6,165	7,998
890	1,055	13,271	6,710	6,561
15,650	15,953	26,031	12,139	13,892
1,026	1,242	17,110	8,751	8,359
2,122	2,062	6,346	3,080	3,266
3,749	3,763	11,960	5,512	6,448
1,126	1,296	2,345	971	1,374
602	768	26,755	13,654	13,101
348	522	824	307	517
240	406	4,781	2,389	2,392
655	906	1,990	791	1,199
1,528	1,886	13,786	6,759	7,027
1,865	2,023	53,154	26,702	26,452
30,775	27,905	21,824	11,225	10,599
28,708	27,453	34,725	17,566	17,159
53	90	131	47	84
3,734	3,693	1,150	451	699
641	730	1,488	561	927
1,443	1,693	4,068	1,690	2,378
94	158	596	255	341
405	546	1,047	435	612
3,519	4,572	5,010	1,953	3,057
3,260	3,568	4,610	2,001	2,609
161	147	242	134	108
122	125	178	94	84
39	22	64	40	24

資料來源：本部戶政司。

Source : Dept. of Household Registration Affairs, MOI.

表14. 戶政管理服務案件

單位：件；人

年(月)別 Year(Month)	違反戶籍法令件數 Offense Cases of Household Registration Law									
	合計 Total	逾期申報出生登記 Not Register of Birth	逾期申報死亡登記 Not Register of Death	逾期申報認領登記 Not Register of Identity	逾期申報收養(終止收養)登記 Not Register of Adoption	逾期申報結(離)婚登記 Not Register of Marriage, Divorce	逾期申報監護登記 Not Register of Guardian	虛報遷入(出)登記 False Register of Migration	逾期申報遷入(出)登記 Not Register of Migration	逾期申報初設戶籍登記 Not First Registration
九十年 2001	40,263	13,223	1,904	96	18,869	—	926	4,369	—	
九十一年 2002	41,492	11,764	2,303	15	118	18,791	108	2,779	4,906	8
九十二年 2003	40,274	10,648	2,429	23	86	17,353	114	1,280	7,713	6
九十三年 2004	47,488	13,136	2,815	29	103	18,712	117	747	11,368	3
九十四年 2005	58,616	16,378	3,423	22	116	20,358	571	962	16,201	21
九十五年 2006	85,772	20,816	3,696	23	228	27,531	338	1,324	31,025	9
九十六年 2007	76,962	22,489	4,401	13	150	22,566	585	1,381	24,851	11
九十七年 2008	52,858	10,552	3,957	44	192	16,756	361	721	19,607	33
九十八年 2009	25,068	1,863	3,397	20	190	3,306	355	589	14,663	54
二月 Feb.	3,471	180	472	—	23	393	31	72	2,217	11
三月 Mar.	2,416	200	344	2	22	352	38	64	1,331	5
四月 Apr.	2,100	96	248	3	15	299	29	34	1,294	4
五月 May	1,504	62	245	1	13	291	16	49	780	1
六月 June	1,723	116	267	5	13	289	32	52	918	4
七月 July	1,700	134	261	—	19	239	30	61	890	1
八月 Aug.	1,708	151	226	—	19	218	42	40	967	4
九月 Sept.	1,718	168	239	1	12	222	28	31	951	8
十月 Oct.	1,715	188	274	2	10	243	24	22	915	4
十一月 Nov.	1,610	193	265	1	12	197	22	60	817	3
十二月 Dec.	1,779	212	273	5	15	239	35	54	887	8
九十九年 2010	2,923	309	482	5	28	327	55	57	1,563	7
一月 Jan.	1,536	182	259	—	14	167	36	33	801	3
二月 Feb.	1,387	127	223	5	14	160	19	24	762	4
較上月增減(%) VS. with Last Month	-9.70	-30.22	-13.90	—	0.00	-4.19	-47.22	-27.27	-4.87	33.33
較上年同月增減(%) VS. with Last Year	-60.04	-29.44	-52.75	—	-39.13	-59.29	-38.71	-66.67	-65.63	-63.64

資料來源：本部戶政司與直轄市及縣(市)政府。  
 說明：1. 90年以前違反戶籍法令人數按一人一件歸類至違反戶籍法令件數。  
 2. 97年5月23日修正出生登記期間由30日延長為60日及結婚登記由儀式婚修正為登記婚，致97年6月起逾期申報出生登記及逾期申報結(離)婚登記件數驟減。  
 3. 98年3月起因遷入(出)登記申報程序簡化，致逾期申報遷入(出)登記件數驟減。

TABLE 14. OFFENSE AND SERVICE CASES OF POPULATION ADMINISTRATION

Unit: Cases:Persons

無戶籍人口 Resident Not Registered	重複戶籍 Register Reduplicated	未接受戶籍校正 Not Correct Register	其他逾期申報事項變更登記 Others	便民服務件數 Service Cases					未領(換)國民身分證(人) Not Having Identity Card (Persons)	設置服務窗口數(件) Located Service Window (Cases)	填發一次告知單數(件) Filled Once Notification (Cases)
				合計 Total	電話申請戶籍資料 Applied by Telephone	通信申請戶籍資料 Applied by Mail	派員到家辦理服務 Home Service	其他 Others			
18	11	431	416	162,492	31,701	121,257	9,534	—	394	39,433	292,900
4	16	180	500	182,851	27,660	142,034	9,869	3,288	17,128	40,076	352,807
12	9	93	508	175,921	25,454	129,442	8,768	12,257	16,337	38,347	344,649
9	7	49	393	215,829	24,258	135,439	9,040	47,092	16,033	38,034	320,215
8	13	74	469	206,432	21,516	127,691	8,635	48,590	16,273	37,429	275,641
60	7	53	662	230,016	19,092	95,435	82,652	32,837	422,250	37,508	183,423
1	29	41	444	234,175	17,454	119,949	20,310	76,462	351,233	37,426	202,462
4	77	15	539	449,169	16,615	53,523	12,108	366,923	315,311	37,897	229,086
12	106	2	511	176,543	18,893	55,682	11,012	90,956	314,320	37,224	204,117
1	3	—	68	13,245	1,744	4,815	1,158	5,528	28,684	3,113	19,389
—	22	1	35	14,990	1,811	5,124	906	7,149	26,844	3,100	20,185
—	21	—	57	13,847	1,628	5,749	878	5,592	25,218	3,082	17,284
—	19	—	27	12,418	1,593	4,646	721	5,458	25,638	3,087	15,178
—	3	—	24	12,589	1,647	4,954	841	5,147	25,543	3,120	17,568
10	14	—	41	11,147	1,425	4,909	811	4,002	25,321	3,108	17,427
—	9	1	31	10,933	1,674	3,809	1,007	4,443	24,267	3,126	16,991
—	5	—	53	12,559	1,904	4,667	890	5,098	24,826	3,088	16,786
—	2	—	31	11,432	1,429	4,627	884	4,492	26,045	3,048	16,006
—	3	—	37	10,405	1,435	4,288	841	3,841	27,286	3,104	15,899
—	2	—	49	11,261	1,456	4,691	895	4,219	26,738	3,129	16,936
—	12	—	78	18,070	2,484	7,187	1,564	6,835	58,238	6,240	28,406
—	1	—	40	9,920	1,274	4,210	890	3,546	29,143	3,121	15,558
—	11	—	38	8,150	1,210	2,977	674	3,289	29,095	3,119	12,848
—	1,000.00	—	-5.00	-17.84	-5.02	-29.29	-24.27	-7.25	-0.16	-0.06	-17.42
-100.00	266.67	—	-44.12	-38.47	-30.62	-38.17	-41.80	-40.50	1.43	0.19	-33.74

Source: Dept. of Household Registration Affairs, MOI and County, City Government.  
 Note: 1. The offense cases of Household Registration Law before 2001 were counted by the offenders.  
 2. The time limit of the birth registration extended from 30 days to 60 days and the marriage registration system revised from ceremonial verification to register application on 23 May 2008 resulted in a mass decrease of the cases of Not Register of Birth and Not Register of Marriage, Divorce from June 2008.  
 3. The cases of Not Register of Migration have been decreased since March 2009 due to the simplification of the migration registration procedure.

表15. 低收入戶戶數及人數

年(季)底及區域別 End of Year (Quarter) & Locality	戶 數 Households					
	合計(按戶長性別分) Total			第一款(省) 第0類(北) 第一類(高) Class 1	第二款(省) 第1、2類(北) 第二類(高) Class 2	第三款(省) 第3、4類(北) 第三類(高) Class 3
	計 Total	男 Male	女 Female			
八十九年 2000	66,467	...	...	4,983	24,470	37,014
九十年 2001	67,191	...	...	4,132	22,461	40,598
九十一年 2002	70,417	...	...	3,648	20,987	45,782
九十二年 2003	76,406	40,247	36,159	3,702	21,219	51,485
九十三年 2004	82,783	44,606	38,177	3,665	21,220	57,898
九十四年 2005	84,823	45,634	39,189	4,049	20,445	60,329
九十五年 2006	89,900	49,755	40,145	4,214	21,073	64,613
九十六年 2007	90,682	50,593	40,089	4,207	21,025	65,450
九十七年 2008	93,032	53,021	40,011	4,308	21,324	67,400
第四季 4th Qua.	93,032	53,021	40,011	4,308	21,324	67,400
<b>九十八年 2009</b>	<b>105,265</b>	<b>60,982</b>	<b>44,283</b>	<b>4,253</b>	<b>23,447</b>	<b>77,565</b>
第一季 1st Qua.	93,059	53,913	39,146	4,192	21,824	67,043
第二季 2nd Qua.	98,359	57,187	41,172	4,256	22,598	71,505
第三季 3rd Qua.	102,214	59,306	42,908	4,255	23,059	74,900
第四季 4th Qua.	105,265	60,982	44,283	4,253	23,447	77,565
臺灣省 Taiwan Prov.	78,911	47,261	31,650	1,572	15,460	61,879
臺北縣 Taipei C.	13,105	7,171	5,934	205	2,042	10,858
宜蘭縣 Yilan C.	3,156	1,873	1,283	42	848	2,266
桃園縣 Taoyuan C.	4,598	2,333	2,265	72	767	3,759
新竹縣 Hsinchu C.	1,385	884	501	74	413	898
苗栗縣 Miaoli C.	2,446	1,443	1,003	14	876	1,556
臺中縣 Taichung C.	3,814	2,120	1,694	4	315	3,495
彰化縣 Changhua C.	5,219	3,311	1,908	3	204	5,012
南投縣 Nantou C.	3,488	2,204	1,284	25	272	3,191
雲林縣 Yunlin C.	4,153	2,784	1,369	53	1,998	2,102
嘉義縣 Chiayi C.	1,490	1,001	489	16	173	1,301
臺南縣 Tainan C.	3,176	2,545	631	33	349	2,794
高雄縣 Kaohsiung C.	5,195	3,194	2,001	98	1,261	3,836
屏東縣 Pingtung C.	7,438	4,893	2,545	69	1,076	6,293
臺東縣 Taitung C.	3,780	2,308	1,472	166	982	2,632
花蓮縣 Hualien C.	3,210	2,022	1,188	10	232	2,968
澎湖縣 Penghu C.	1,488	918	570	194	591	703
基隆市 Keelung City	1,385	725	660	11	420	954
新竹市 Hsinchu City	1,183	616	567	60	463	660
臺中市 Taichung City	3,928	1,932	1,996	77	457	3,394
嘉義市 Chiayi City	1,287	785	502	58	386	843
臺南市 Tainan City	3,987	2,199	1,788	288	1,335	2,364
臺北市 Taipei City	16,532	8,940	7,592	2,530	3,211	10,791
高雄市 Kaohsiung City	9,519	4,610	4,909	133	4,682	4,704
福建省 Fuchien Prov.	303	171	132	18	94	191
金門縣 Kinmen C.	259	146	113	—	83	176
連江縣 Lienchiang C.	44	25	19	18	11	15

資料來源：直轄市、縣(市)政府。

TABLE 15. HOUSEHOLDS AND PERSONS OF LOW-INCOME FAMILIES

年(季)底及區域別 End of Year (Quarter) & Locality	人 數 Persons						低收入戶口占總戶口 Division of Population	
	合 計 Total			第一款(省) 第0類(北) 第一類(高) Class 1	第二款(省) 第1、2類(北) 第二類(高) Class 2	第三款(省) 第3、4類(北) 第三類(高) Class 3	戶數比率 Rate of Households (%)	人數比率 Rate of Persons (%)
	計 Total	男 Male	女 Female					
八十九年 2000	156,134	...	...	5,778	52,630	97,726	0.99	0.70
九十年 2001	162,699	...	...	4,761	49,876	108,062	0.99	0.73
九十一年 2002	171,200	...	...	4,064	45,454	121,682	1.02	0.76
九十二年 2003	187,875	92,793	95,082	4,175	46,762	136,938	1.08	0.83
九十三年 2004	204,216	101,366	102,850	4,014	46,659	153,543	1.15	0.90
九十四年 2005	211,292	104,745	106,547	4,394	46,973	159,925	1.16	0.93
九十五年 2006	218,166	108,097	110,069	4,472	47,168	166,526	1.22	0.95
九十六年 2007	220,990	110,639	110,351	4,461	46,776	169,753	1.21	0.96
九十七年 2008	223,697	113,281	110,416	4,540	46,748	172,409	1.22	0.97
第四季 4th Qua.	223,697	113,281	110,416	4,540	46,748	172,409	1.22	0.97
<b>九十八年 2009</b>	<b>256,342</b>	<b>130,515</b>	<b>125,827</b>	<b>4,451</b>	<b>50,811</b>	<b>201,080</b>	<b>1.35</b>	<b>1.11</b>
第一季 1st Qua.	223,934	114,441	109,493	4,404	46,963	172,567	1.21	0.97
第二季 2nd Qua.	237,780	121,581	116,199	4,466	48,717	184,597	1.27	1.03
第三季 3rd Qua.	247,685	126,280	121,405	4,472	49,932	193,281	1.31	1.07
第四季 4th Qua.	256,342	130,515	125,827	4,451	50,811	201,080	1.35	1.11
臺灣省 Taiwan Prov.	192,309	98,937	93,372	1,658	33,520	157,131	1.27	1.02
臺北縣 Taipei C.	32,357	16,084	16,273	222	4,464	27,671	0.95	0.84
宜蘭縣 Yilan C.	7,847	3,929	3,918	44	2,012	5,791	2.08	1.70
桃園縣 Taoyuan C.	12,224	5,995	6,229	79	2,000	10,145	0.70	0.62
新竹縣 Hsinchu C.	3,707	2,212	1,495	75	1,078	2,554	0.88	0.73
苗栗縣 Miaoli C.	5,923	3,067	2,856	15	2,045	3,863	1.44	1.05
臺中縣 Taichung C.	9,513	4,802	4,711	4	764	8,745	0.83	0.61
彰化縣 Changhua C.	10,001	5,477	4,524	3	458	9,540	1.45	0.76
南投縣 Nantou C.	8,249	4,343	3,906	25	519	7,705	2.06	1.55
雲林縣 Yunlin C.	9,963	5,306	4,657	56	3,656	6,251	1.83	1.38
嘉義縣 Chiayi C.	3,375	1,802	1,573	17	271	3,087	0.85	0.62
臺南縣 Tainan C.	6,554	3,631	2,923	33	604	5,917	0.87	0.59
高雄縣 Kaohsiung C.	12,842	6,707	6,135	103	2,443	10,296	1.22	1.03
屏東縣 Pingtung C.	18,519	9,821	8,698	69	1,995	16,455	2.71	2.10
臺東縣 Taitung C.	10,629	5,530	5,099	173	2,462	7,994	4.74	4.57
花蓮縣 Hualien C.	8,104	4,249	3,855	10	455	7,639	2.68	2.38
澎湖縣 Penghu C.	3,419	1,730	1,689	212	1,459	1,748	4.49	3.55
基隆市 Keelung City	3,538	1,719	1,819	13	934	2,591	0.95	0.91
新竹市 Hsinchu City	3,004	1,456	1,548	61	1,242	1,701	0.85	0.73
臺中市 Taichung City	9,277	4,440	4,837	77	1,048	8,152	1.04	0.86
嘉義市 Chiayi City	3,017	1,585	1,432	59	626	2,332	1.36	1.10
臺南市 Tainan City	10,247	5,052	5,195	308	2,985	6,954	1.50	1.33
臺北市 Taipei City	40,708	20,571	20,137	2,629	7,128	30,951	1.71	1.56
高雄市 Kaohsiung City	22,672	10,680	11,992	146	9,948	12,578	1.64	1.48
福建省 Fuchien Prov.	653	327	326	18	215	420	0.90	0.63
金門縣 Kinmen C.	564	283	281	—	181	383	0.82	0.60
連江縣 Lienchiang C.	89	44	45	18	34	37	2.14	0.90

Source: County and City Government.

表16. 低收入戶生活扶助

TABLE 16. LIVING ASSISTANCE FOR LOW-INCOME FAMILIES

年(季)及區域別 Year (Quarter) & Locality	家庭生活扶助 Living Support			就學生活補助 Student Living Assistance		以工 Work
	人次(月) Times of Persons	戶次(月) Times of Households	補助金額 (元) Amount (NT.\$)	人次(月) Times of Persons	補助金額 (元) Amount (NT.\$)	人次(月) Times of Persons
	八十九年 2000	622,755	...	2,584,026,674	134,300	573,877,462
九十年 2001	591,145	230,327	2,766,141,635	143,303	596,044,513	40,047
九十一年 2002	629,297	218,029	2,654,420,741	163,153	709,435,982	38,341
九十二年 2003	674,563	217,771	2,757,074,767	191,849	786,841,950	43,921
九十三年 2004	759,381	223,875	2,898,156,689	219,439	909,591,591	40,804
九十四年 2005	784,332	223,808	2,979,085,149	260,507	1,041,294,901	42,215
九十五年 2006	821,714	228,512	3,060,910,545	271,072	1,089,115,210	41,460
九十六年 2007	831,072	233,703	3,075,800,362	290,848	1,173,778,017	40,861
九十七年 2008	805,134	233,183	3,295,135,212	314,127	1,418,116,122	40,613
第四季 4th Qua.	201,697	58,612	917,521,390	113,579	564,179,829	10,199
<b>九十八年 2009</b>	<b>962,455</b>	<b>260,348</b>	<b>4,175,141,134</b>	<b>402,322</b>	<b>2,019,396,585</b>	<b>42,321</b>
第一季 1st Qua.	202,156	60,525	930,918,827	107,855	539,185,726	10,203
第二季 2nd Qua.	254,024	66,493	1,082,167,693	103,431	526,428,159	10,506
第三季 3rd Qua.	248,481	67,222	1,071,612,614	48,669	243,336,800	10,705
第四季 4th Qua.	257,794	66,108	1,090,442,000	142,367	710,445,900	10,907
臺灣省 Taiwan Prov.	188,412	45,170	675,610,086	110,071	540,406,600	2,396
臺北縣 Taipei C.	27,321	5,771	98,180,252	17,333	86,558,200	139
宜蘭縣 Yilan C.	7,890	2,553	31,152,915	4,303	21,545,800	255
桃園縣 Taoyuan C.	11,509	1,964	36,871,583	3,761	18,805,000	544
新竹縣 Hsinchu C.	4,266	1,199	17,028,064	1,022	5,110,000	3
苗栗縣 Miaoli C.	5,139	2,301	23,184,621	2,914	14,534,800	96
臺中縣 Taichung C.	9,153	945	24,953,148	3,510	17,550,000	101
彰化縣 Changhua C.	8,503	590	18,224,311	8,781	42,104,800	143
南投縣 Nantou C.	6,541	791	18,901,088	3,340	16,689,800	282
雲林縣 Yunlin C.	8,979	5,456	47,512,227	4,314	21,570,000	30
嘉義縣 Chiayi C.	3,149	513	9,858,992	1,936	9,680,000	9
臺南縣 Tainan C.	4,821	1,041	16,566,471	3,034	15,170,000	15
高雄縣 Kaohsiung C.	12,735	3,674	48,108,642	5,876	29,371,000	32
屏東縣 Pingtung C.	24,626	4,421	78,250,482	17,304	78,635,000	9
臺東縣 Taitung C.	13,600	2,894	48,074,807	6,727	33,510,000	15
花蓮縣 Hualien C.	9,844	651	25,140,670	5,970	29,819,400	17
澎湖縣 Penghu C.	3,783	1,775	22,042,015	1,591	7,955,000	53
基隆市 Keelung City	3,387	1,224	13,769,991	1,827	9,135,000	159
新竹市 Hsinchu City	3,229	1,369	15,270,217	2,503	12,519,000	16
臺中市 Taichung City	7,527	1,333	24,902,780	5,295	26,457,400	73
嘉義市 Chiayi City	2,909	1,116	13,307,246	2,519	12,631,400	6
臺南市 Tainan City	9,501	3,589	44,309,564	6,211	31,055,000	399
臺北市 Taipei City	47,802	6,774	293,586,741	12,868	72,900,700	7,881
高雄市 Kaohsiung City	20,969	13,887	119,286,273	18,824	94,118,600	136
福建省 Fuchien Prov.	611	277	1,958,900	604	3,020,000	494
金門縣 Kinmen C.	557	244	1,442,900	566	2,830,000	425
連江縣 Lienchiang C.	54	33	516,000	38	190,000	69

代賑 Relief	教育補助 Education Subsidies		喪葬補助 Funeral Subsidies		節日慰問 Primary Festival Grants	其他生活扶助 Others
金額 (元) Amount (NT.\$)	人次 Times of Persons	金額 (元) Amount (NT.\$)	人數 Persons	金額 (元) Amount (NT.\$)	金額 (元) Amount (NT.\$)	金額 (元) Amount (NT.\$)
593,704,990	16,006	78,548,320	...	...	202,327,443	...
513,541,828	12,644	23,725,400	1,568	30,454,700	211,855,403	...
514,426,953	10,284	21,370,100	2,900	44,478,587	229,915,058	...
532,191,655	8,560	36,440,328	2,846	37,405,551	301,955,108	...
551,079,524	8,640	32,744,850	2,645	44,118,955	277,118,076	...
577,004,290	14,343	42,733,750	3,043	50,235,600	311,754,830	...
574,492,232	15,639	39,424,200	2,209	40,516,000	313,700,013	164,713,732
560,604,140	17,161	37,338,023	2,550	48,906,810	314,363,221	236,646,048
568,852,866	20,076	36,352,181	2,090	35,102,850	278,134,391	278,375,563
147,250,809	10,406	15,837,100	472	7,442,900	95,447,830	127,614,789
<b>585,586,815</b>	<b>8,176</b>	<b>15,689,188</b>	<b>1,623</b>	<b>32,603,000</b>	<b>278,626,898</b>	<b>310,768,344</b>
137,304,662	96	1,233,000	418	8,071,000	-	38,409,396
146,000,194	3,745	6,536,000	405	7,633,000	181,410,068	66,788,269
148,760,897	44	617,688	364	8,132,000	-	79,186,488
153,521,062	4,291	7,302,500	436	8,767,000	97,216,830	126,384,191
33,093,412	4,291	7,302,500	328	6,337,000	60,142,505	90,188,196
1,873,768	-	-	27	810,000	12,072,850	66,274,123
2,360,310	-	-	-	-	43,000	40,000
4,997,948	-	-	5	187,000	7,318,000	10,000
51,840	-	-	12	240,000	1,056,000	120,000
1,678,809	-	-	17	250,000	1,032,985	2,006,603
684,967	4,291	7,302,500	39	1,170,000	1,918,200	1,214,286
2,229,068	-	-	18	270,000	4,024,000	126,000
4,715,040	-	-	34	1,020,000	296,500	3,294,452
546,498	-	-	-	-	5,049,378	-
158,092	-	-	29	313,000	70,000	40,800
271,880	-	-	6	60,000	2,876,050	3,135,611
533,397	-	-	5	48,000	3,522,000	2,757,579
145,368	-	-	30	192,000	42,780	288,800
282,642	-	-	44	808,000	90,000	699,400
258,851	-	-	10	140,000	2,566,400	265,825
328,890	-	-	1	10,000	-	1,241,000
3,324,993	-	-	3	75,000	1,140,000	219,502
210,672	-	-	8	116,000	1,018,000	1,435,668
1,221,665	-	-	23	460,000	3,811,500	5,848,200
117,603	-	-	15	113,000	225,000	247,650
7,101,111	-	-	2	55,000	11,969,862	922,697
110,136,500	-	-	106	2,382,000	8,837,000	11,044,975
2,363,093	-	-	2	48,000	27,236,125	25,151,020
7,928,057	-	-	-	-	1,001,200	-
7,170,257	-	-	-	-	818,700	-
757,800	-	-	-	-	182,500	-

資料來源：直轄市、縣(市)政府。  
說明：「家庭生活扶助」含「兒童生活補助」。

Source : County and City Government.  
Note : Living Support includes Child Living Assistance.

表17. 醫療、看護補助與災害及急難救助

年(季)及區域別 Year (Quarter) & Locality	醫療補助 Medical Subsidies			
	受益人次 Times of Persons			金額(元) Amount(NT.\$)
	計 Total	男 Male	女 Female	
八十九年 2000	7,889	...	...	96,947,380
九十年 2001	9,640	...	...	101,727,598
九十一年 2002	10,049	...	...	104,851,072
九十二年 2003	11,242	8,517	2,725	89,630,957
九十三年 2004	12,146	7,849	4,297	105,216,697
九十四年 2005	10,756	7,159	3,597	93,763,626
九十五年 2006	10,253	6,996	3,257	87,395,574
九十六年 2007	9,259	6,499	2,760	93,117,712
九十七年 2008	8,007	5,877	2,130	84,022,523
第四季 4th Qua.	2,764	2,027	737	34,589,315
<b>九十八年 2009</b>	<b>9,774</b>	<b>6,823</b>	<b>2,951</b>	<b>98,165,582</b>
第一季 1st Qua.	1,561	1,101	460	15,311,709
第二季 2nd Qua.	2,162	1,480	682	17,609,662
第三季 3rd Qua.	3,119	2,083	1,036	31,013,926
第四季 4th Qua.	2,932	2,159	773	34,230,285
臺灣省 Taiwan Prov.	916	627	289	11,129,091
臺北縣 Taipei C.	110	63	47	2,108,211
宜蘭縣 Yilan C.	8	6	2	81,790
桃園縣 Taoyuan C.	5	2	3	188,013
新竹縣 Hsinchu C.	13	11	2	103,169
苗栗縣 Miaoli C.	5	3	2	66,330
臺中縣 Taichung C.	2	—	2	58,623
彰化縣 Changhua C.	6	5	1	87,764
南投縣 Nantou C.	107	88	19	949,741
雲林縣 Yunlin C.	39	28	11	1,272,323
嘉義縣 Chiayi C.	88	57	31	1,030,094
臺南縣 Tainan C.	44	35	9	227,829
高雄縣 Kaohsiung C.	176	138	38	555,822
屏東縣 Pingtung C.	17	11	6	186,682
臺東縣 Taitung C.	116	65	51	1,791,280
花蓮縣 Hualien C.	47	32	15	296,698
澎湖縣 Penghu C.	17	8	9	458,190
基隆市 Keelung City	7	2	5	240,399
新竹市 Hsinchu City	12	9	3	89,156
臺中市 Taichung City	4	3	1	130,945
嘉義市 Chiayi City	21	13	8	468,989
臺南市 Tainan City	72	48	24	737,043
臺北市 Taipei City	1,993	1,519	474	22,507,912
高雄市 Kaohsiung City	22	12	10	553,261
福建省 Fuchien Prov.	1	1	—	40,021
金門縣 Kinmen C.	1	1	—	40,021
連江縣 Lienchiang C.	—	—	—	—

資料來源：直轄市、縣(市)政府。  
 說明：看護補助係指對低收入戶、中低收入及比照低收入戶三類別人員，患嚴重傷病住院符合申請條件所給與之補助。

TABLE 17. MEDICAL SUBSIDIES, NURSING CARE ASSISTANCE OF CARETAKERS, AID FOR DISASTERS AND EMERGENCIES

年(季)及區域別 Year (Quarter) & Locality	看護補助 Nursing Care Assistance of Caretakers			
	補助人次 Times of Persons			金額(元) Amount(NT.\$)
	計 Total	男 Male	女 Female	
八十九年 2000	—	—	—	—
九十年 2001	4,454	...	...	102,086,152
九十一年 2002	4,678	...	...	91,907,148
九十二年 2003	4,683	3,166	1,517	95,233,657
九十三年 2004	4,880	3,272	1,608	92,457,002
九十四年 2005	5,145	3,566	1,579	104,289,186
九十五年 2006	5,162	3,480	1,682	101,704,636
九十六年 2007	5,854	4,065	1,789	109,650,561
九十七年 2008	6,501	4,616	1,885	114,107,649
第四季 4th Qua.	1,819	1,299	520	31,686,310
<b>九十八年 2009</b>	<b>7,033</b>	<b>4,922</b>	<b>2,111</b>	<b>121,669,314</b>
第一季 1st Qua.	1,407	979	428	25,284,778
第二季 2nd Qua.	1,841	1,263	578	31,373,219
第三季 3rd Qua.	1,784	1,263	521	30,959,641
第四季 4th Qua.	2,001	1,417	584	34,051,676
臺灣省 Taiwan Prov.	1,515	1,061	454	26,782,339
臺北縣 Taipei C.	242	177	65	4,212,955
宜蘭縣 Yilan C.	102	76	26	4,811,875
桃園縣 Taoyuan C.	49	25	24	845,100
新竹縣 Hsinchu C.	20	13	7	288,522
苗栗縣 Miaoli C.	42	23	19	568,511
臺中縣 Taichung C.	192	136	56	1,796,325
彰化縣 Changhua C.	40	32	8	780,474
南投縣 Nantou C.	57	42	15	987,446
雲林縣 Yunlin C.	186	130	56	3,839,840
嘉義縣 Chiayi C.	42	26	16	1,002,189
臺南縣 Tainan C.	134	92	42	1,908,710
高雄縣 Kaohsiung C.	98	63	35	1,024,096
屏東縣 Pingtung C.	95	81	14	1,135,600
臺東縣 Taitung C.	46	29	17	901,350
花蓮縣 Hualien C.	41	30	11	648,648
澎湖縣 Penghu C.	18	13	5	222,745
基隆市 Keelung City	14	9	5	375,688
新竹市 Hsinchu City	11	6	5	104,250
臺中市 Taichung City	6	4	2	253,500
嘉義市 Chiayi City	13	11	2	345,465
臺南市 Tainan City	67	43	24	729,050
臺北市 Taipei City	319	236	83	5,162,072
高雄市 Kaohsiung City	164	118	46	2,012,015
福建省 Fuchien Prov.	3	2	1	95,250
金門縣 Kinmen C.	3	2	1	95,250
連江縣 Lienchiang C.	—	—	—	—

Source: County and City Government.

Note: Nursing Care Assistance of Caretakers refers to the subsidy for the persons, being in the low-income, mid-income or analogous low-income families, suffered from severe injury or illness and conforming with the applicable conditions.

表17. 醫療、看護補助與災害及急難救助(續)

年(季)及區域別 Year (Quarter) & Locality	災 害 救 助 Aid for Disasters						
	受 災 人 數 No. of Victims					房屋毀損安遷救助 Moving Assistance	
	臨時收容 Temp. Sheltered	死 亡 Death	失蹤 Dis- appearance	重傷 Seve- rely Injured	其他 Others	戶數 Households	人數 Persons
八十九年 2000	993	242	2	39	13,241	2,750	...
九十年 2001	1,148	318	104	43	100	2,545	...
九十一年 2002	1	132	—	36	45	799	2,479
九十二年 2003	43	130	—	11	251	1,095	3,253
九十三年 2004	953	162	30	22	6,815	1,433	3,814
九十四年 2005	18,647	157	9	10	—	1,201	3,151
九十五年 2006	149	115	—	9	1,107	830	2,412
九十六年 2007	268	102	1	10	20	679	1,841
九十七年 2008	1,036	111	13	4	768	648	1,724
第四季 4th Qua.	5	29	7	1	680	254	626
<b>九十八年 2009</b>	<b>7,427</b>	<b>286</b>	<b>404</b>	<b>10</b>	<b>19,642</b>	<b>2,098</b>	<b>5,884</b>
第一季 1st Qua.	—	22	—	—	—	97	260
第二季 2nd Qua.	—	16	—	1	2	81	283
第三季 3rd Qua.	5,918	214	398	5	19,640	1,352	3,650
第四季 4th Qua.	1,509	34	6	4	—	568	1,691
臺灣省 Taiwan Prov.	1,509	31	6	3	—	503	1,530
臺北縣 Taipei C.	—	4	—	—	—	25	95
宜蘭縣 Yilan C.	—	1	—	1	—	4	17
桃園縣 Taoyuan C.	—	—	—	—	—	—	1
新竹縣 Hsinchu C.	—	1	—	—	—	1	4
苗栗縣 Miaoli C.	—	2	—	—	—	2	9
臺中縣 Taichung C.	—	—	—	—	—	10	28
彰化縣 Changhua C.	—	4	—	—	—	4	7
南投縣 Nantou C.	—	—	—	—	—	12	30
雲林縣 Yunlin C.	—	1	—	—	—	3	3
嘉義縣 Chiayi C.	—	13	1	—	—	234	704
臺南縣 Tainan C.	—	—	—	—	—	11	40
高雄縣 Kaohsiung C.	—	4	—	—	—	5	12
屏東縣 Pingtung C.	1,509	—	—	—	—	46	127
臺東縣 Taitung C.	—	—	5	—	—	137	426
花蓮縣 Hualien C.	—	—	—	—	—	8	24
澎湖縣 Penghu C.	—	—	—	—	—	—	—
基隆市 Keelung City	—	—	—	—	—	—	—
新竹市 Hsinchu City	—	1	—	—	—	—	—
臺中市 Taichung City	—	—	—	2	—	—	—
嘉義市 Chiayi City	—	—	—	—	—	1	3
臺南市 Tainan City	—	—	—	—	—	—	—
臺北市 Taipei City	—	3	—	1	—	62	156
高雄市 Kaohsiung City	—	—	—	—	—	3	5
福建省 Fuchien Prov.	—	—	—	—	—	—	—
金門縣 Kinmen C.	—	—	—	—	—	—	—
連江縣 Lienchiang C.	—	—	—	—	—	—	—

TABLE 17. MEDICAL SUBSIDIES, NURSING CARE ASSISTANCE OF CARETAKERS, AID FOR DISASTERS AND EMERGENCIES (CONT.)

財物受損影響 生計者(戶) Losing Property Impacting living (Households)	總救助金額 (元) Amount (NT.\$)	急難救助-現金救助 Aid for Emergencies- By Cash			總救助金額 (元) Amount (NT.\$)
		人 次 Times of Persons			
		計 Total	男 Male	女 Female	
...	629,455,638	41,599	...	...	239,486,894
69,189	968,864,488	39,229	...	...	214,056,822
5,327	178,999,352	39,335	...	...	205,359,625
358	81,288,200	35,257	22,451	12,806	199,139,830
36,826	662,711,598	36,134	23,054	13,080	245,920,668
49,281	547,738,500	33,960	20,958	13,002	217,938,907
5,693	84,219,438	37,094	22,722	14,372	215,961,088
14,765	132,553,485	46,666	27,528	19,138	268,450,651
17,315	188,700,276	48,074	28,720	19,354	273,655,482
2,741	44,786,536	13,693	8,229	5,464	70,307,395
<b>112,261</b>	<b>821,797,601</b>	<b>44,129</b>	<b>26,891</b>	<b>17,238</b>	<b>245,764,283</b>
67	10,795,000	10,486	6,324	4,162	49,033,624
60	9,695,000	11,253	6,671	4,582	61,864,735
111,999	758,017,601	10,797	6,682	4,115	52,732,259
135	43,290,000	11,593	7,214	4,379	82,133,665
121	39,140,000	9,691	5,845	3,846	75,180,195
77	3,330,000	1,584	961	623	34,516,148
6	820,000	234	132	102	945,000
10	180,000	978	520	458	6,512,163
4	360,000	75	44	31	591,588
—	580,000	171	105	66	639,130
—	560,000	245	146	99	2,816,237
10	1,030,000	592	357	235	4,048,103
—	520,000	245	150	95	2,045,450
1	265,000	302	224	78	2,963,364
—	16,880,000	17	9	8	210,500
—	740,000	417	233	184	2,285,906
—	1,040,000	414	270	144	2,949,599
—	2,540,000	173	96	77	525,500
1	9,210,000	160	96	64	2,599,280
—	480,000	22	19	3	168,643
—	—	247	138	109	925,000
10	125,000	1,960	1,077	883	4,686,162
—	200,000	93	79	14	357,140
2	220,000	1,146	815	331	3,402,463
—	60,000	125	80	45	582,473
—	—	491	294	197	1,410,346
—	3,820,000	932	609	323	3,026,147
12	305,000	945	743	202	3,598,366
2	25,000	25	17	8	328,957
—	—	20	15	5	258,957
2	25,000	5	2	3	70,000

表18. 中低收入老人生活津貼

TABLE 18. LIVING ALLOWANCE FOR MID OR LOW INCOME ELDERS

年(月)及區域別 Year (Month) & Locality	總計 Grand Total				低收入戶		
	人數(年月底) Persons			金額(元) Amount (NT.\$)	第一款(省)、第0類(北)、第一類(高) Class 1	第二款(省)、第二類(高)	
	計 Total	男 Male	女 Female		人數 Persons	金額(元) Amount (NT.\$)	人數 Persons
九十二年 2003	173,951	84,609	89,342	9,879,475,809	2,506	186,922,244	7,177
九十三年 2004	156,446	75,185	81,261	9,259,999,345	2,150	159,927,299	6,044
九十四年 2005	148,118	70,972	77,146	8,929,251,079	2,235	162,400,260	5,516
九十五年 2006	140,544	65,844	74,700	8,673,015,499	2,110	155,573,970	5,309
九十六年 2007	134,644	62,634	72,010	8,466,957,511	2,085	152,743,275	4,902
九十七年 2008	125,951	58,409	67,542	7,858,750,353	1,980	144,334,275	4,723
九十八年 2009	122,523	56,887	65,636	7,688,978,071	1,929	140,182,524	4,774
九月 Sept.	122,275	56,839	65,436	644,023,778	1,962	11,683,863	4,780
十月 Oct.	122,123	56,790	65,333	643,781,634	1,947	11,538,079	4,799
十一月 Nov.	122,405	56,998	65,407	645,242,735	1,939	11,506,789	4,788
十二月 Dec.	122,523	56,887	65,636	645,948,985	1,929	11,454,249	4,774
<b>九十九年 2010</b>	<b>119,427</b>	<b>55,635</b>	<b>63,792</b>	<b>1,246,284,494</b>	<b>1,919</b>	<b>22,900,878</b>	<b>4,867</b>
一月 Jan.	115,712	53,979	61,733	612,673,599	1,909	11,450,799	4,752
二月 Feb.	119,427	55,635	63,792	633,610,895	1,919	11,450,079	4,867
臺灣省 Taiwan Prov.	89,688	40,626	49,062	477,242,829	774	4,640,279	3,276
臺北縣 Taipei C.	7,316	3,550	3,766	42,143,279	114	680,279	496
宜蘭縣 Yilan C.	1,782	772	1,010	10,113,000	34	204,000	172
桃園縣 Taoyuan C.	6,726	3,482	3,244	34,212,000	40	240,000	163
新竹縣 Hsinchu C.	932	505	427	4,935,000	37	222,000	67
苗栗縣 Miaoli C.	3,061	1,351	1,710	15,867,000	13	78,000	177
臺中縣 Taichung C.	6,647	3,049	3,598	31,749,000	—	—	67
彰化縣 Changhua C.	5,123	2,227	2,896	25,947,000	2	12,000	36
南投縣 Nantou C.	6,069	2,745	3,324	32,238,000	13	78,000	72
雲林縣 Yunlin C.	5,708	2,583	3,125	31,314,000	1	6,000	379
嘉義縣 Chiayi C.	5,908	2,680	3,228	32,286,000	8	48,000	64
臺南縣 Tainan C.	5,769	2,632	3,137	31,902,000	18	108,000	94
高雄縣 Kaohsiung C.	11,113	5,042	6,071	59,907,000	32	192,000	312
屏東縣 Pingtung C.	6,523	3,014	3,509	35,239,550	35	210,000	264
臺東縣 Taitung C.	919	460	459	4,956,000	70	420,000	164
花蓮縣 Hualien C.	1,767	800	967	8,754,000	3	18,000	33
澎湖縣 Penghu C.	1,191	463	728	6,864,000	77	462,000	96
基隆市 Keelung City	3,995	1,613	2,382	19,491,000	1	6,000	142
新竹市 Hsinchu City	1,108	455	653	6,000,000	39	234,000	47
臺中市 Taichung City	3,686	1,379	2,307	19,709,000	56	336,000	106
嘉義市 Chiayi City	2,330	942	1,388	12,267,000	36	216,000	78
臺南市 Tainan City	2,015	882	1,133	11,349,000	145	870,000	247
臺北市 Taipei City	12,449	6,828	5,621	64,812,707	1,049	6,233,800	668
高雄市 Kaohsiung City	17,204	8,153	9,051	91,054,359	88	528,000	905
福建省 Fuchien Prov.	86	28	58	501,000	8	48,000	18
金門縣 Kinmen C.	73	21	52	426,000	—	—	18
連江縣 Lienchiang C.	13	7	6	75,000	8	48,000	—

資料來源：直轄市、縣(市)政府。

Low-Income Families			非低收入戶(未超過最低生活費2.5倍) Mid-Income Families (Under 2.5 Times Minimum of Subsistence)			
第1、2類(北) Class 2	第三款(省)、第3、4類(北)、第三類(高) Class 3	未超過1.5倍最低生活費 Under 1.5Times Minimum of Subsistence	最低生活費1.5倍以上 1.5Times Minimum of Subsistence and over			
金額(元) Amount (NT.\$)	人數 Persons	金額(元) Amount (NT.\$)	人數 Persons	金額(元) Amount (NT.\$)	人數 Persons	金額(元) Amount (NT.\$)
521,400,434	8,115	565,002,249	89,158	6,214,803,746	66,995	2,391,347,136
444,893,703	7,459	522,759,023	87,064	6,151,873,130	53,729	1,980,546,190
399,788,006	7,621	531,451,340	89,120	6,267,663,741	43,626	1,567,947,732
383,941,450	7,432	515,309,863	89,415	6,277,025,453	36,278	1,341,164,763
353,604,106	6,911	483,101,758	88,534	6,347,244,199	32,212	1,130,264,173
337,148,964	6,435	438,992,253	83,132	5,892,963,191	29,681	1,045,311,670
341,688,464	6,473	446,054,640	81,527	5,752,077,595	27,820	1,008,974,848
28,602,515	6,378	38,055,018	81,356	482,481,820	27,799	83,200,562
28,858,141	6,398	38,254,117	81,275	482,178,705	27,704	82,952,592
28,665,528	6,465	38,542,998	81,497	483,500,490	27,716	83,026,930
28,616,245	6,473	38,681,588	81,527	483,964,215	27,820	83,232,688
<b>57,778,604</b>	<b>6,322</b>	<b>73,465,290</b>	<b>80,600</b>	<b>944,551,250</b>	<b>25,719</b>	<b>147,588,472</b>
28,450,015	5,975	35,534,925	78,256	464,856,000	24,820	72,381,860
29,328,589	6,322	37,930,365	80,600	479,695,250	25,719	75,206,612
19,686,000	4,989	30,035,000	60,095	361,046,550	20,554	61,835,000
2,976,000	913	5,478,000	5,210	31,260,000	583	1,749,000
1,032,000	101	606,000	1,282	7,692,000	193	579,000
978,000	205	1,230,000	4,270	25,620,000	2,048	6,144,000
402,000	43	258,000	566	3,396,000	219	657,000
1,062,000	141	846,000	1,897	11,382,000	833	2,499,000
402,000	294	1,764,000	3,575	21,450,000	2,711	8,133,000
216,000	617	3,771,000	2,708	16,542,000	1,760	5,406,000
432,000	442	2,652,000	4,150	24,900,000	1,392	4,176,000
2,274,000	189	1,134,000	4,161	24,966,000	978	2,934,000
384,000	142	852,000	4,640	27,840,000	1,054	3,162,000
564,000	282	1,692,000	4,471	26,826,000	904	2,712,000
1,890,000	282	1,746,000	8,180	49,152,000	2,307	6,927,000
1,584,000	438	2,616,000	4,503	26,981,550	1,283	3,848,000
981,000	170	1,020,000	332	1,986,000	183	549,000
198,000	215	1,290,000	900	5,400,000	616	1,848,000
576,000	45	270,000	879	5,274,000	94	282,000
852,000	68	408,000	2,291	13,746,000	1,493	4,479,000
294,000	17	102,000	758	4,614,000	247	756,000
636,000	185	1,094,000	2,542	15,252,000	797	2,391,000
468,000	49	294,000	1,596	9,576,000	571	1,713,000
1,485,000	151	912,000	1,184	7,191,000	288	891,000
4,126,339	1,020	6,060,868	7,867	42,820,700	1,845	5,571,000
5,408,250	306	1,792,497	12,590	75,540,000	3,315	7,785,612
108,000	7	42,000	48	288,000	5	15,000
108,000	5	30,000	46	276,000	4	12,000
—	2	12,000	2	12,000	1	3,000

Source: County and City Government.



表19. 身心障礙者人數

單位：人

年(季)底及區域別	總計			視覺 障礙者	聽覺 機能 障礙者	平衡 機能 障礙者	聲音機 能或語 言機能 障礙者	肢體 障礙者
	計	男	女					
End of Year (Quarter) & Locality	Total	Male	Female	Vision Disabi- lity	Hearing Mechanism Disability	Balancing Mechanism Disability	Voice or Speech Mechanism Disability	Limbs Disabi- lity
八十九年 2000	711,064	425,280	285,784	38,747	76,592	524	9,467	306,169
九十年 2001	754,084	448,724	305,360	41,190	81,952	606	9,728	323,542
九十一年 2002	831,266	492,261	339,005	44,889	89,129	934	10,582	354,903
九十二年 2003	861,030	506,055	354,975	45,672	91,820	994	10,751	365,394
九十三年 2004	908,719	531,457	377,262	47,524	96,792	1,067	11,315	380,762
九十四年 2005	937,944	546,068	391,876	49,677	99,535	1,237	11,633	388,577
九十五年 2006	981,015	569,234	411,781	51,759	103,946	1,476	12,251	400,254
九十六年 2007	1,020,760	590,306	430,454	54,319	108,856	2,041	12,892	402,983
九十七年 2008	1,040,585	599,664	440,921	55,569	111,623	2,632	13,154	397,920
第四季 4th Qua.	1,040,585	599,664	440,921	55,569	111,623	2,632	13,154	397,920
<b>九十八年 2009</b>	<b>1,071,073</b>	<b>615,621</b>	<b>455,452</b>	<b>56,928</b>	<b>115,322</b>	<b>3,094</b>	<b>13,318</b>	<b>396,652</b>
第一季 1st Qua.	1,045,560	601,873	443,687	55,752	112,139	2,716	13,168	396,412
第二季 2nd Qua.	1,054,457	606,458	447,999	56,205	113,105	2,864	13,196	396,753
第三季 3rd Qua.	1,060,804	609,707	451,097	56,621	113,992	2,977	13,217	395,778
第四季 4th Qua.	1,071,073	615,621	455,452	56,928	115,322	3,094	13,318	396,652
臺灣省 Taiwan Prov.	887,001	512,440	374,561	47,050	94,600	2,567	11,247	338,324
臺北縣 Taipei C.	139,298	81,540	57,758	6,438	14,944	429	1,640	48,249
宜蘭縣 Yilan C.	34,523	19,312	15,211	1,858	3,445	112	344	13,451
桃園縣 Taoyuan C.	70,374	41,598	28,776	3,131	8,720	129	935	25,051
新竹縣 Hsinchu C.	19,723	11,710	8,013	898	2,538	40	197	6,980
苗栗縣 Miaoli C.	30,291	17,767	12,524	1,218	4,229	39	387	11,487
臺中縣 Taichung C.	67,917	39,535	28,382	3,033	7,878	160	866	24,850
彰化縣 Changhua C.	64,990	38,097	26,893	4,074	6,905	185	986	24,723
南投縣 Nantou C.	33,189	19,216	13,973	1,510	4,345	79	378	12,667
雲林縣 Yunlin C.	56,091	31,858	24,233	4,644	5,281	142	841	24,168
嘉義縣 Chiayi C.	38,052	21,233	16,819	2,171	4,126	141	417	15,526
臺南縣 Tainan C.	59,433	33,529	25,904	3,637	5,869	225	813	24,847
高雄縣 Kaohsiung C.	56,934	32,564	24,370	3,049	5,044	179	879	22,079
屏東縣 Pingtung C.	49,584	28,646	20,938	2,662	3,853	85	666	21,646
臺東縣 Taitung C.	20,366	12,264	8,102	1,193	1,575	42	238	9,169
花蓮縣 Hualien C.	26,463	15,334	11,129	1,177	2,479	67	347	10,684
澎湖縣 Penghu C.	6,008	3,416	2,592	431	674	13	96	2,417
基隆市 Keelung City	18,992	10,742	8,250	1,176	2,169	91	182	6,275
新竹市 Hsinchu City	14,162	8,222	5,940	632	1,806	34	136	4,978
臺中市 Taichung City	37,320	21,417	15,903	1,964	4,195	111	483	13,156
嘉義市 Chiayi City	13,352	7,492	5,860	636	1,394	106	120	4,775
臺南市 Tainan City	29,939	16,948	12,991	1,518	3,131	158	296	11,146
臺北市 Taipei City	112,643	62,846	49,797	5,987	14,102	320	1,032	31,964
高雄市 Kaohsiung City	66,112	37,430	28,682	3,484	5,890	189	983	24,241
福建省 Fuchien Prov.	5,317	2,905	2,412	407	730	18	56	2,123
金門縣 Kinmen C.	4,941	2,669	2,272	378	683	18	51	1,988
連江縣 Lienchiang C.	376	236	140	29	47	—	5	135

資料來源：直轄市、縣(市)政府。

TABLE 19. THE DISABLED POPULATION

Unit : Persons

智能 障礙者	重要器 官失去 功能者	顏面 損傷者	植物人	失智 症者	自閉 症者	慢性 精神病 患者	多重 障礙者	頑性(難 治型)癲 癇症者	因罕見疾 病而致身 心障礙者	其他 障礙者
Mentally Disability	Losing Functions of Primary Organs	Suffering Facial Damage	Uncon- scious- Chroni- cally	Senile Dementia	Autism	Chronic Psycho- sis	Multi- Disability	Stubborn (difficult -to-cure) Epilepsy	Caused by Infrequent Disease	Others
71,012	60,974	2,448	4,582	10,188	2,062	54,350	71,569	...	...	2,380
73,609	64,979	2,640	4,159	11,582	2,550	60,453	74,467	...	...	2,627
76,976	75,323	2,983	4,631	13,996	3,135	68,763	81,667	282	53	3,020
78,498	79,466	3,123	4,364	15,108	3,766	75,832	82,138	733	144	3,227
81,593	85,400	3,331	4,493	17,186	4,562	83,175	86,193	1,457	328	3,541
84,294	89,862	3,542	4,364	18,228	5,359	87,039	88,638	1,892	476	3,591
87,160	96,623	3,749	4,733	20,896	6,185	91,160	93,816	2,583	704	3,720
91,004	104,282	3,973	5,006	24,217	7,207	97,127	98,999	3,153	950	3,751
93,346	109,835	4,235	4,792	27,018	8,151	101,846	101,827	3,649	1,211	3,777
93,346	109,835	4,235	4,792	27,018	8,151	101,846	101,827	3,649	1,211	3,777
<b>95,375</b>	<b>116,889</b>	<b>4,415</b>	<b>4,956</b>	<b>30,605</b>	<b>9,160</b>	<b>107,663</b>	<b>107,317</b>	<b>4,179</b>	<b>1,399</b>	<b>3,801</b>
93,776	111,674	4,268	4,824	27,681	8,416	103,234	102,650	3,813	1,273	3,764
94,249	113,440	4,318	4,855	28,639	8,653	104,906	104,241	3,942	1,309	3,782
94,612	115,118	4,371	4,904	29,624	8,950	105,810	105,630	4,065	1,359	3,776
95,375	116,889	4,415	4,956	30,605	9,160	107,663	107,317	4,179	1,399	3,801
81,527	94,486	3,740	3,953	23,587	5,995	85,584	86,920	3,468	1,009	2,944
12,473	16,441	666	957	3,957	1,789	14,575	15,357	529	224	630
2,600	3,198	116	124	1,055	182	3,861	3,942	129	22	84
7,061	7,474	276	401	1,757	783	6,586	7,381	268	123	298
2,106	1,933	87	99	549	138	1,877	2,108	76	17	80
3,008	2,766	83	114	620	115	2,568	3,430	104	23	100
7,353	7,353	310	201	1,402	378	6,686	6,795	320	100	232
6,506	6,322	386	253	1,721	215	5,821	6,363	267	62	201
2,900	3,328	158	131	968	81	2,947	3,434	173	26	64
4,304	5,245	305	173	1,595	108	4,158	4,813	193	42	79
3,536	3,951	192	157	1,218	78	3,175	3,136	126	34	68
5,079	6,497	180	229	1,682	151	4,707	5,134	214	59	110
5,216	6,654	195	299	1,565	267	6,382	4,607	240	54	225
4,492	5,124	165	137	1,121	189	4,890	4,130	186	29	209
1,998	1,914	78	116	414	58	1,363	2,114	46	9	39
2,461	1,983	106	83	636	98	3,737	2,470	80	15	40
599	496	16	16	124	30	558	507	14	3	14
1,566	2,285	67	76	482	193	2,400	1,856	66	34	74
1,510	1,511	42	64	323	243	1,373	1,370	47	21	72
3,103	4,566	133	162	1,094	572	3,889	3,459	199	54	180
1,143	1,524	69	53	386	100	1,326	1,583	61	20	56
2,513	3,921	110	108	918	227	2,705	2,931	130	38	89
7,984	13,754	363	668	5,004	2,310	13,648	14,366	358	267	516
5,449	8,128	293	317	1,894	836	7,998	5,625	337	113	335
415	521	19	18	120	19	433	406	16	10	6
378	475	14	16	116	16	398	379	16	9	6
37	46	5	2	4	3	35	27	—	1	—

Source : County and City Government.

表20. 人民團體—全國性

TABLE 20. NATIONAL-WIDE CIVIC ASSOCIATIONS

單位：團體數

Unit : Associations

年(季)底別 End of Year(Quarter)	政治團體 Political Associations		職業團體 Occupational Associations			
	政黨 Political Parties	全國性 政治團體 Nation-Wide Political Associations	合計 Total	工業團體 Industrial Associations	商業團體 Commercial Associations	自由職 業團體 Professional Associations
八十九年 2000	93	33	229	141	62	26
九十年 2001	97	34	236	141	66	29
九十一年 2002	99	36	242	141	70	31
九十二年 2003	102	36	249	142	75	32
九十三年 2004	108	39	253	142	78	33
九十四年 2005	116	40	262	143	82	37
九十五年 2006	122	42	269	143	83	43
九十六年 2007	136	43	278	144	89	45
九十七年 2008	144	43	287	145	96	46
第四季 4th Qua.	144	43	287	145	96	46
九十八年 2009	158	43	294	146	101	47
第一季 1st Qua.	147	43	...	...	...	...
第二季 2nd Qua.	148	43	291	146	99	46
第三季 3rd Qua.	152	43	...	...	...	...
第四季 4th Qua.	158	43	294	146	101	47
較上季增減(%) VS. with Last Quarter	3.95	0.00	...	...	...	...
較上年同季增減(%) VS. with Last Year	9.72	0.00	2.44	0.69	5.21	2.17

合計 Total	社會團體 Social Associations							
	學術文 化團體 Academic & Cultural Associations	醫療衛 生團體 Medical Associations	宗教團體 Religious Associa- tions	體育團體 Sports Associa- tions	社會服 務及慈 善團體 Social Services & Charity Associations	國際團體 Interna- tional Associa- tions	經濟業 務團體 Economic Business Associa- tions	環保、同 鄉、同學 校友會 及其他 Others(2)
3,964	972	358	323	402	774	129	804	202
4,407	1,049	390	355	443	918	130	899	223
4,930	1,173	426	397	486	1,049	136	990	273
5,467	1,295	471	455	531	1,135	142	1,109	329
5,997	1,428	514	524	574	1,239	147	1,203	368
6,565	1,570	591	574	624	1,345	149	1,321	391
7,150	1,707	641	633	668	1,475	161	1,443	422
7,796	1,838	698	683	718	1,661	166	1,546	486
8,542	1,960	751	750	779	1,872	170	1,678	582
8,542	1,960	751	750	779	1,872	170	1,678	582
9,252	2,060	794	827	847	1,973	176	1,768	807
...	...	...	...	...	...	...	...	...
8,910	1,996	775	788	822	1,890	173	1,697	769
...	...	...	...	...	...	...	...	...
9,252	2,060	794	827	847	1,973	176	1,768	807
...	...	...	...	...	...	...	...	...
8.31	5.10	5.73	10.27	8.73	5.40	3.53	5.36	14.26

資料來源：本部民政司、社會司。  
 說明：1. 政黨於98年1月新增中華民國廣播黨，98年3月新增海峽兩岸和平大聯盟黨及中華民國共產黨，98年6月新增禮慈黨，98年7月新增台灣民生黨，98年8月新增孝道黨及中華婦女黨，98年9月新增中國共產聯盟，98年10月新增人民最大黨、東方紅黨、福爾摩沙法理建國黨及人民黨，98年11月新增臺灣民主共產黨及白黨。  
 2. 因97年1月23日修正「社會團體許可立案作業規定」，98年起新增「環保團體」，原「兩岸團體」依其性質分歸各應屬之團體類別。

Source : Dept. of Civil and Social Affair, MOI.  
 Note : Due to the revise of the Regulation for Registration of Social Entities on 23 Jan. 2008, the figures of Others include the environmental groups and the former cross-strait associations are reclassified according to their characteristics since 2009.

表21. 國民年金被保險人數按身分、年齡及性別分

單位：人

年(月)底、 年齡別及性別	總計	一般身分	低收入戶	所得未達一定	
				合計	第一目
End of Year (Month), Age & Sex	Grand Total	The General Insured	The Low-income Insured	Total	First Class (1)
九十七年 2008	4,220,905	3,931,145	39,150	8,803	5,657
九十八年 2009	4,014,678	3,562,609	50,392	150,595	99,632
八月 Aug.	4,087,078	3,684,041	48,205	105,544	70,138
九月 Sept.	4,099,672	3,685,365	48,915	113,617	75,614
十月 Oct.	4,055,958	3,628,463	49,439	128,075	85,122
十一月 Nov.	4,067,282	3,622,963	49,946	143,341	94,894
十二月 Dec.	4,014,678	3,562,609	50,392	150,595	99,632
九十九年 2010	4,067,793	3,607,458	42,816	162,131	106,952
一月 Jan.	4,067,793	3,607,458	42,816	162,131	106,952
計 T.	4,067,793	3,607,458	42,816	162,131	106,952
總計 Grand Total	1,930,123	1,698,500	20,170	62,526	40,767
男 M.	2,137,670	1,908,958	22,646	99,605	66,185
女 F.	594,149	553,700	2,426	14,807	7,478
計 T.	300,189	280,122	772	5,240	2,148
25—29歲 Years	293,960	273,578	1,654	9,567	5,330
男 M.	526,893	476,885	4,524	21,635	13,821
計 T.	247,581	225,589	1,176	6,450	3,629
30—34歲 Years	279,312	251,296	3,348	15,185	10,192
男 M.	480,100	423,148	7,454	26,172	19,871
計 T.	221,545	196,320	2,390	8,829	6,599
35—39歲 Years	258,555	226,828	5,064	17,343	13,272
男 M.	480,426	416,737	9,747	26,521	21,916
計 T.	230,421	199,544	4,264	10,144	8,521
40—44歲 Years	250,005	217,193	5,483	16,377	13,395
男 M.	454,713	391,366	8,432	21,545	17,001
計 T.	220,264	186,534	4,724	9,070	7,526
45—49歲 Years	234,449	204,832	3,708	12,475	9,475
男 M.	483,431	421,788	5,044	19,077	12,120
計 T.	228,497	194,784	3,292	8,516	5,864
50—54歲 Years	254,934	227,004	1,752	10,561	6,256
男 M.	563,792	498,339	3,228	19,046	9,132
計 T.	261,083	225,921	2,215	8,411	4,153
55—59歲 Years	302,709	272,418	1,013	10,635	4,979
男 M.	484,289	425,495	1,961	13,328	5,613
計 T.	220,543	189,686	1,337	5,866	2,327
60—64歲 Years	263,746	235,809	624	7,462	3,286
女 F.	44.11	43.91	43.44	43.75	42.99
平均年齡 Avg. Age	43.85	43.50	46.03	45.00	44.54
女 F.	44.35	44.26	41.13	42.97	42.04

資料來源：勞工保險局。

說明：1. 第一目係指家庭總收入平均分配全家人口，每人每月未達當年度最低生活費1.5倍，且未超過臺灣地區平均每人每月消費支出之1倍者。  
2. 第二目係指家庭總收入平均分配全家人口，每人每月未達當年度最低生活費1.5倍，未達2倍，且未超過臺灣地區平均每人每月消費支出之1.5倍者。

TABLE 21. THE INSURED PERSONS OF NATIONAL PENSION BY IDENTITY, AGE AND SEX

Unit: Persons

標準者 Certain Standard	身心障礙者 The Disabled Insured			
	合計 Total	重度以上 Severe & Extreme	中度 Moderate	輕度 Mild
第二目 Second Class (2)	合計 Total	重度以上 Severe & Extreme	中度 Moderate	輕度 Mild
3,146	241,807	88,447	81,367	71,993
50,963	251,082	95,379	83,868	71,835
35,406	249,288	94,833	82,828	71,627
38,003	251,775	95,103	84,007	72,665
42,953	249,981	94,927	83,364	71,690
48,447	251,032	95,006	83,925	72,101
50,963	251,082	95,379	83,868	71,835
55,179	255,388	95,492	86,428	73,468
55,179	255,388	95,492	86,428	73,468
55,179	255,388	95,492	86,428	73,468
21,759	148,927	54,902	49,604	44,421
33,420	106,461	40,590	36,824	29,047
7,329	23,216	8,074	8,106	7,036
3,092	14,055	4,772	4,765	4,518
4,237	9,161	3,302	3,341	2,518
7,814	23,849	8,668	8,920	6,261
2,821	14,366	5,074	5,361	3,931
4,993	9,483	3,594	3,559	2,330
6,301	23,326	8,622	8,832	5,872
2,230	14,006	5,100	5,265	3,641
4,071	9,320	3,522	3,567	2,231
4,605	27,421	10,465	9,871	7,085
1,623	16,469	6,212	5,848	4,409
2,982	10,952	4,253	4,023	2,676
4,544	33,370	12,951	11,491	8,928
1,544	19,936	7,681	6,680	5,575
3,000	13,434	5,270	4,811	3,353
6,957	37,522	14,694	12,314	10,514
2,652	21,905	8,463	6,967	6,475
4,305	15,617	6,231	5,347	4,039
9,914	43,179	16,720	13,312	13,147
4,258	24,536	9,430	7,342	7,764
5,656	18,643	7,290	5,970	5,383
7,715	43,505	15,298	13,582	14,625
3,539	23,654	8,170	7,376	8,108
4,176	19,851	7,128	6,206	6,517
45.21	47.36	47.46	46.64	48.07
45.85	46.98	47.14	46.26	47.58
44.80	47.88	47.88	47.15	48.82

Source: Bureau of Labor Insurance, Council of Labor Affairs, Executive Yuan.

Note: 1. First class refers to the monthly income per person, the amount of total family income divided by the number of the family, for the insured persons fails to reach 1.5 times of the lowest living expense of that specific year and does not exceed 1 time of the average monthly consumption per person in Taiwan area.  
2. Second class refers to the monthly income per person, the amount of total family income divided by the number of the family, for the insured persons reaches the 1.5 times but less than 2 times of the lowest living expense of that specific year and does not exceed 1.5 times of the average monthly consumption per person in Taiwan area.

表22. 國民年金核付人數及金額按給付種類分

單位：人、新臺幣千元

年(月)別及區域別 Year(Month) & Locality	總計 Grand Total		老人年金給付 Elderly Pension Payment		老年基本保證年金 Elderly Basic Guaranteed Pension Payment	
	人數 Persons	金額 Amounts	人數 Persons	金額 Amounts	人數 Persons	金額 Amounts
九十七年 2008	935,562	5,642,835	15,191	69,124	887,264	5,328,931
九十八年 2009	1,044,341	37,696,991	108,241	2,445,843	863,953	31,650,282
九月 Sept.	1,002,427	3,190,140	77,727	255,088	870,971	2,617,279
十月 Oct.	1,009,976	3,224,726	86,624	289,085	868,631	2,613,631
十一月 Nov.	1,020,965	3,249,527	98,443	320,362	866,492	2,604,593
十二月 Dec.	1,029,235	3,248,670	108,241	344,298	863,953	2,583,602
九十九年 2010	1,044,578	6,574,822	125,360	751,268	858,164	5,162,438
一月 Jan.	1,036,697	3,279,996	116,867	365,110	861,616	2,587,068
二月 Feb.	1,043,014	3,294,825	125,360	386,158	858,164	2,575,369
臺灣省 Taiwan Prov.	803,855	2,544,746	96,627	297,413	657,919	1,973,544
臺北縣 Taipei C.	190,023	596,338	23,523	73,499	161,247	483,935
宜蘭縣 Yilan C.	26,994	83,392	2,813	8,644	22,991	68,952
桃園縣 Taoyuan C.	71,295	228,756	9,770	30,717	56,577	169,743
新竹縣 Hsinchu C.	24,709	77,239	2,986	9,103	20,105	60,381
苗栗縣 Miaoli C.	23,252	73,598	3,054	9,380	18,808	56,523
臺中縣 Taichung C.	58,816	188,602	7,382	22,882	48,453	145,254
彰化縣 Changhua C.	49,488	157,587	5,544	17,161	41,953	125,874
南投縣 Nantou C.	19,383	61,594	2,114	6,508	15,333	45,993
雲林縣 Yunlin C.	26,060	82,180	3,098	9,428	21,968	65,937
嘉義縣 Chiayi C.	16,476	53,113	2,198	6,552	13,297	40,047
臺南縣 Tainan C.	37,312	119,267	5,006	15,276	30,689	91,880
高雄縣 Kaohsiung C.	41,556	134,506	6,169	18,148	32,405	97,281
屏東縣 Pingtung C.	29,862	95,547	3,755	11,040	22,043	66,078
臺東縣 Taitung C.	14,139	45,076	930	2,830	7,301	21,927
花蓮縣 Hualien C.	21,563	67,396	1,720	5,230	13,487	40,449
澎湖縣 Penghu C.	2,958	9,247	430	1,100	2,445	7,338
基隆市 Keelung City	26,994	83,663	2,652	8,103	23,498	70,554
新竹市 Hsinchu City	20,043	62,869	2,207	6,897	17,134	51,414
臺中市 Taichung City	44,716	141,630	5,312	16,241	37,726	112,806
嘉義市 Chiayi City	14,996	47,118	1,553	4,806	12,953	38,631
臺南市 Tainan City	43,220	136,027	4,411	13,869	37,506	112,548
臺北市 Taipei City	156,256	490,413	18,083	56,708	130,093	391,092
高雄市 Kaohsiung City	79,303	248,618	10,035	30,126	67,239	201,949
福建省 Fuchien Prov.	3,600	11,048	615	1,911	2,913	8,784
金門縣 Kinmen C.	2,923	9,007	573	1,781	2,284	6,897
連江縣 Lienchiang C.	677	2,040	42	129	629	1,887

資料來源：勞工保險局。

說明：1. 老年基本保證年金係銜接本保險開辦前之敬老津貼，原住民給付銜接本保險開辦前之原住民敬老津貼。  
2. 被保險人符合身心障礙年金給付、身心障礙基本保證年金、老人年金給付、老年基本保證年金及遺屬年金給付條件時，僅得擇一請領。  
3. 本表「區域別」係依被保險人戶籍地址統計。

TABLE 22. NATIONAL PENSION INSURANCE PAYMENT BY PERILS

Unit : Persons, NT.\$1,000

原住民給付 Indigenous People Payment		身心障礙年金給付 Pension Payment for the Disabled		身心障礙基本保證年金 Basic Guaranteed Pension Payment for the Disabled		喪葬給付 Funeral Expense		遺屬年金給付 Pension Payment to Relatives	
人數 Persons	金額 Amounts	人數 Persons	金額 Amounts	人數 Persons	金額 Amounts	人數 Persons	金額 Amounts	人數 Persons	金額 Amounts
23,413	140,155	9	52	9,215	73,800	350	30,240	120	533
24,247	858,641	1,157	23,694	22,032	1,116,156	16,578	1,432,339	8,133	170,036
24,088	72,543	848	3,239	21,634	87,656	1,549	133,834	5,610	20,501
23,977	71,995	957	3,331	21,782	87,524	1,576	136,166	6,429	22,994
24,192	72,516	1,061	3,466	21,933	88,052	1,560	134,784	7,284	25,754
24,247	72,414	1,157	3,745	22,032	89,048	1,472	127,181	8,133	28,382
24,986	148,346	1,340	7,886	21,944	173,672	3,094	267,322	9,690	63,892
24,390	73,074	1,247	3,691	22,059	85,004	1,564	135,130	8,954	30,920
24,986	75,272	1,340	4,194	21,944	88,668	1,530	132,192	9,690	32,972
23,951	72,167	1,027	3,248	14,894	60,296	1,276	110,246	8,161	27,831
1,714	5,139	207	660	1,625	7,060	244	21,082	1,463	4,964
581	1,743	28	103	385	1,548	21	1,814	175	588
1,984	6,009	140	431	1,913	7,708	133	11,491	778	2,657
837	2,508	40	158	516	2,068	27	2,333	198	689
490	1,485	26	77	572	2,292	34	2,938	268	903
645	1,952	64	175	1,410	5,664	117	10,109	745	2,567
126	378	66	225	1,130	4,532	86	7,430	583	1,987
1,344	4,035	16	46	337	1,352	34	2,938	205	723
33	99	30	100	593	2,388	37	3,197	301	1,031
229	687	22	69	473	1,892	36	3,110	221	755
151	483	51	172	874	3,504	74	6,394	467	1,559
643	1,929	105	328	1,403	5,620	101	8,726	730	2,474
3,040	9,120	39	112	448	1,800	67	5,789	470	1,608
5,583	16,785	9	25	158	632	28	2,419	130	458
5,724	17,301	34	117	392	1,520	25	2,160	181	619
6	18	2	4	48	196	6	518	21	73
448	1,377	12	37	202	812	26	2,246	156	534
101	303	16	41	412	1,648	24	2,074	149	493
176	528	55	154	889	3,588	77	6,653	481	1,661
27	81	18	67	295	1,192	22	1,901	128	440
69	207	47	149	819	3,280	57	4,925	311	1,050
528	1,584	223	658	6,370	25,644	138	11,923	821	2,804
498	1,494	89	285	633	2,540	115	9,936	694	2,289
9	27	1	4	47	188	1	86	14	48
9	27	1	4	41	164	1	86	14	48
—	—	—	—	6	24	—	—	—	—

Source : Bureau of Labor Insurance, Council of Labor Affairs, Executive Yuan.

Note : 1. Elderly Basic Guaranteed Pension Payment has substituted Elders' Welfare Allowance, and Indigenous People Payment has substituted Elderly Indigenous people's Welfare Allowance.

2. The insured Person is entitled to request for one payment only if he or she qualifies with the pension payment for the disabled, basic guaranteed pension payment for the disabled, elderly pension payment, elderly basic guaranteed pension payment and relatives pension payment at the same time.

3. Locality refers to the insured persons' household registration addresses.

表23. 辦理土地登記及標示變更登記－按月別分

年 (月) 別 Year (Month)	土地登記 Registration of Land		土地標示變更登記 合 計 Total	
	總筆數 Total Plots	總面積 (平方公尺) Total Area (m <sup>2</sup> )	筆 數 Plots	面 積 (平方公尺) Area (m <sup>2</sup> )
	九 十 年 2001	4,193,159	10,234,991,381	962,334
九 十 一 年 2002	4,782,793	4,288,191,945	1,031,426	1,539,482,688
九 十 二 年 2003	3,918,283	3,183,363,735	818,577	1,257,031,996
九 十 三 年 2004	4,108,560	3,559,457,717	830,377	1,581,861,173
九 十 四 年 2005	4,180,615	2,727,087,646	833,471	812,294,256
九 十 五 年 2006	4,190,681	3,196,763,236	797,468	797,854,724
九 十 六 年 2007	3,908,103	5,011,215,669	785,599	1,937,571,348
九 十 七 年 2008	3,467,268	5,432,895,627	558,327	2,384,968,018
九 十 八 年 2009	3,353,082	4,616,226,617	513,010	1,403,008,911
二 月 Feb.	200,535	457,044,404	23,638	254,417,214
三 月 Mar.	246,809	293,370,043	24,816	123,422,155
四 月 Apr.	258,677	301,378,958	27,790	128,333,572
五 月 May	228,023	269,977,882	19,739	77,303,258
六 月 June	299,715	235,023,862	31,851	93,527,714
七 月 July	306,241	246,458,923	30,735	83,698,123
八 月 Aug.	268,352	161,304,670	26,901	34,508,368
九 月 Sept.	273,829	194,077,224	29,487	59,835,451
十 月 Oct.	338,781	254,964,551	77,059	110,507,429
十 一 月 Nov.	396,102	534,721,277	153,615	246,499,611
十 二 月 Dec.	330,740	1,132,741,358	38,458	46,695,177
<b>九十九年 2010</b>	<b>498,115</b>	<b>715,320,176</b>	<b>61,274</b>	<b>259,811,892</b>
一 月 Jan.	295,751	545,242,324	41,421	216,459,329
二 月 Feb.	202,364	170,077,852	19,853	43,352,563
較上月增減(%) VS. with Last Month	-31.58	-68.81	-52.07	-79.97
較上年同月增減(%) VS. with Last Year	0.91	-62.79	-16.01	-82.96

資料來源：直轄市、縣(市)政府。

說明：1. 土地登記係指土地標示變更、所有權第一次、移轉及他項權利等各項登記之總計。  
2. 筆數：依各實際辦理之土地筆數計算，土地以地號為基本計算單位，即1地號為1筆。

TABLE 23. REGISTRATION OF LAND AND REGISTRATION OF CHANGE IN LAND DESCRIPTIONS - BY MONTH

Registration of Change in Land Descriptions				
分 割 Subdivision	合 併 Combination	重測、重劃		
筆 數 Plots	面 積 (平方公尺) Area (m <sup>2</sup> )	筆 數 Plots	面 積 (平方公尺) Area (m <sup>2</sup> )	筆 數 Plots
198,542	396,573,890	51,461	69,357,088	296,772
210,116	362,877,097	51,106	61,105,249	303,321
260,611	383,499,555	54,927	49,470,817	323,913
292,119	368,374,810	73,775	58,162,752	289,929
253,653	326,509,343	74,451	51,891,325	380,745
229,697	305,362,015	75,812	47,088,560	360,762
228,161	306,606,313	79,983	58,570,379	371,206
200,781	335,817,653	41,610	46,538,729	218,764
189,312	284,851,163	25,489	47,669,305	200,695
11,377	18,870,699	1,551	2,395,198	3,478
13,539	22,225,346	2,635	4,219,627	462
15,415	22,352,090	1,855	3,365,989	702
12,272	22,565,784	1,993	5,256,857	761
16,369	22,568,725	2,517	5,005,085	2,415
18,722	26,035,556	2,287	3,542,611	3,009
16,066	21,109,088	1,919	3,793,928	1,436
18,843	33,971,648	2,012	5,207,064	2,873
16,494	22,482,119	3,020	5,540,269	47,813
18,186	27,257,514	2,152	3,202,319	127,258
18,454	24,362,787	2,016	3,679,546	7,846
<b>26,130</b>	<b>51,296,577</b>	<b>3,945</b>	<b>7,627,930</b>	<b>18,926</b>
14,373	36,365,104	2,467	4,208,122	18,603
11,757	14,931,473	1,478	3,419,808	323
-18.20	-58.94	-40.09	-18.73	-98.26
3.34	-20.87	-4.71	42.78	-90.71

Source : County and City Government.

Note : 1.Registration of Land contains Change in Land Descriptions, Initial Registration, Ownership Transfer, Other Rights.  
2.Plots refer to each land number as a unit.

表23. 辦理土地登記及標示變更登記－按月別分(續)

年 (月) 別 Year (Month)	土地標示變更登記			
	Resurvey /Readjust	減 失 Reduction	地目變更 Change	
	面積 (平方公尺) Area (m <sup>2</sup> )	筆 數 Plots	面 積 (平方公尺) Area (m <sup>2</sup> )	筆 數 Plots
九 十 年 2001	251,471,984	135	62,644	18,252
九 十 一 年 2002	251,291,499	115	58,350	19,428
九 十 二 年 2003	232,725,400	122	39,429	24,008
九 十 三 年 2004	181,569,305	226	151,994	31,990
九 十 四 年 2005	205,381,319	14	13,908	34,464
九 十 五 年 2006	189,597,832	49	19,767	33,227
九 十 六 年 2007	242,274,551	81	525,992	28,136
九 十 七 年 2008	258,525,429	194	105,967	20,327
九 十 八 年 2009	289,446,929	47	144,905	12,606
二 月 Feb.	1,371,340	1	4,082	1,541
三 月 Mar.	798,297	1	116	1,073
四 月 Apr.	899,558	15	3,673	874
五 月 May	337,204	5	725	746
六 月 June	4,395,605	2	152	1,172
七 月 July	4,528,657	2	310	988
八 月 Aug.	1,275,252	4	1,140	894
九 月 Sept.	7,766,351	2	4,626	1,228
十 月 Oct.	55,945,190	1	4,340	1,234
十一 月 Nov.	192,743,636	—	—	870
十二 月 Dec.	9,558,960	7	61,426	1,189
<b>九十九年 2010</b>	<b>19,225,192</b>	<b>6</b>	<b>57,435</b>	<b>3,660</b>
一 月 Jan.	18,473,741	5	57,299	1,116
二 月 Feb.	751,451	1	136	2,544
較上月增減(%) VS. with Last Month	-95.93	-80.00	-99.76	127.96
較上年同月增減(%) VS. with Last Year	-45.20	0.00	-96.67	65.09

TABLE 23. REGISTRATION OF LAND AND REGISTRATION OF CHANGE IN LAND DESCRIPTIONS - BY MONTH (CONT.)

in Land Category	Registration of Change in Land Descriptions				
	使用編定 Designation	其 他 Others			
	面積 (平方公尺) Area (m <sup>2</sup> )	筆 數 Plots	面 積 (平方公尺) Area (m <sup>2</sup> )	筆 數 Plots	
	8,536,716	...	...	397,172	3,039,785,246
	8,463,873	...	...	447,340	855,686,619
	8,404,110	83,704	429,097,376	71,292	153,795,308
	9,541,088	80,735	835,807,098	61,603	128,254,128
	9,058,336	50,952	170,265,020	39,192	49,175,007
	8,894,498	57,099	187,661,399	40,822	59,230,652
	8,784,117	47,325	1,288,749,489	30,707	32,060,507
	7,236,408	54,583	1,715,733,376	22,068	21,010,457
	9,161,721	47,617	743,061,225	37,244	28,673,663
	447,771	3,937	229,405,147	1,753	1,922,976
	777,926	3,126	91,404,986	3,980	3,995,857
	453,170	5,696	98,093,028	3,233	3,166,064
	344,721	2,898	48,112,239	1,064	685,728
	628,993	3,367	55,777,290	6,009	5,151,864
	668,406	3,228	46,992,705	2,499	1,929,878
	801,046	3,649	5,609,499	2,933	1,918,415
	1,462,933	3,370	10,598,591	1,159	824,239
	2,099,217	6,063	23,099,938	2,434	1,336,357
	526,454	3,467	21,759,050	1,682	1,010,637
	646,896	4,898	4,771,796	4,048	3,613,766
	<b>1,496,878</b>	<b>6,552</b>	<b>175,117,335</b>	<b>2,055</b>	<b>4,990,545</b>
	766,704	3,719	152,999,468	1,138	3,588,891
	730,174	2,833	22,117,867	917	1,401,653
	-4.76	-23.82	-85.54	-19.42	-60.94
	63.07	-28.04	-90.36	-47.69	-27.11

表24. 辦理土地登記及標示變更登記－按區域別分

區域別 Locality	土地登記 Registration of Land		土地標示變更登記 合 計 Total	
	總筆數 Total Plots	總面積 (平方公尺) Total Area (m <sup>2</sup> )	筆 數 Plots	面 積 (平方公尺) Area (m <sup>2</sup> )
	九十九年二月 Feb., 2010	202,364	170,077,852	19,853
臺灣省 Taiwan Prov.	170,063	165,731,015	18,450	42,299,871
臺北縣 Taipei C.	33,231	10,491,764	901	1,145,785
宜蘭縣 Yilan C.	4,322	5,164,758	560	1,907,558
桃園縣 Taoyuan C.	20,303	11,843,946	1,485	2,463,454
新竹縣 Hsinchu C.	8,924	13,023,619	942	1,255,995
苗栗縣 Miaoli C.	6,898	7,066,638	1,122	1,382,913
臺中縣 Taichung C.	13,953	20,694,136	3,213	1,766,237
彰化縣 Changhua C.	10,172	17,031,507	1,248	1,778,948
南投縣 Nantou C.	4,648	8,200,419	499	1,436,049
雲林縣 Yunlin C.	5,924	6,013,015	863	771,852
嘉義縣 Chiayi C.	4,358	6,008,608	535	2,189,582
臺南縣 Tainan C.	9,757	9,893,143	1,455	3,630,458
高雄縣 Kaohsiung C.	9,191	10,567,557	1,362	2,925,049
屏東縣 Pingtung C.	6,809	25,934,355	1,460	17,403,271
臺東縣 Taitung C.	1,854	3,950,344	317	575,434
花蓮縣 Hualien C.	3,067	3,951,666	515	810,385
澎湖縣 Penghu C.	1,003	414,209	205	151,050
基隆市 Keelung City	3,824	825,562	287	118,333
新竹市 Hsinchu City	3,849	591,674	202	73,197
臺中市 Taichung City	10,550	2,004,517	588	307,119
嘉義市 Chiayi City	1,745	429,415	150	85,605
臺南市 Tainan City	5,681	1,630,163	541	121,599
臺北市 Taipei City	22,789	1,908,466	379	153,414
高雄市 Kaohsiung City	8,388	1,299,402	645	226,824
福建省 Fuchien Prov.	1,124	1,138,969	379	672,453
金門縣 Kinmen C.	1,052	1,099,036	365	649,923
連江縣 Lienchiang C.	72	39,932	14	22,531

TABLE 24. REGISTRATION OF LAND AND REGISTRATION OF CHANGE IN LAND DESCRIPTIONS - BY LOCALITY

Registration of Change in Land Descriptions				
分 割 Subdivision	合 併 Combination	重測、重劃		
筆 數 Plots	面 積 (平方公尺) Area (m <sup>2</sup> )	筆 數 Plots	面 積 (平方公尺) Area (m <sup>2</sup> )	筆 數 Plots
11,757	14,931,473	1,478	3,419,808	323
10,652	14,062,609	1,249	3,307,815	323
729	663,656	60	269,064	1
440	1,809,651	30	57,062	—
742	1,761,839	117	285,401	50
552	801,279	64	119,976	84
852	1,070,772	61	185,557	—
1,325	1,097,179	226	246,705	30
770	662,771	86	137,913	61
328	791,860	52	371,122	6
400	356,752	77	160,935	—
300	589,492	29	110,079	—
846	1,253,951	124	549,562	11
560	581,993	51	277,174	70
834	1,070,029	61	224,236	6
211	390,575	32	110,038	4
439	605,714	23	74,194	—
99	113,779	12	11,798	—
280	117,011	6	699	—
137	42,595	41	19,943	—
263	137,252	65	66,869	—
130	71,504	8	12,165	—
415	72,955	24	17,323	—
256	90,954	105	26,186	—
506	168,698	109	26,151	—
343	609,212	15	59,656	—
331	587,662	14	59,543	—
12	21,550	1	113	—

資料來源：直轄市、縣（市）政府。  
說 明：土地登記係指土地標示變更、所有權第一次、移轉及他項權利之總計。

Source : County and City Government.  
Note : Registration of Land contains Change in Descriptions, Initial Registration, Ownership Transfer, Other Rights.

表24. 辦理土地登記及標示變更登記—按區域別分(續)

區域別 Locality	土地標示變更登記			
	Resurvey /Readjust	減失 Reduction	地目變更 Change	
	面積 (平方公尺) Area (m <sup>2</sup> )	筆數 Plots	面積 (平方公尺) Area (m <sup>2</sup> )	筆數 Plots
九十九年二月 Feb., 2010	751,451	1	136	2,544
臺灣省 Taiwan Prov.	751,451	1	136	2,488
臺北縣 Taipei C.	56	—	—	36
宜蘭縣 Yilan C.	—	—	—	67
桃園縣 Taoyuan C.	119,758	—	—	96
新竹縣 Hsinchu C.	45,970	—	—	15
苗栗縣 Miaoli C.	—	—	—	148
臺中縣 Taichung C.	6,218	—	—	1,398
彰化縣 Changhua C.	144,165	—	—	21
南投縣 Nantou C.	18,351	—	—	3
雲林縣 Yunlin C.	—	—	—	34
嘉義縣 Chiayi C.	—	—	—	21
臺南縣 Tainan C.	2,130	—	—	112
高雄縣 Kaohsiung C.	398,319	—	—	57
屏東縣 Pingtung C.	1,720	—	—	19
臺東縣 Taitung C.	14,763	—	—	17
花蓮縣 Hualien C.	—	—	—	6
澎湖縣 Penghu C.	—	1	136	56
基隆市 Keelung City	—	—	—	1
新竹市 Hsinchu City	—	—	—	18
臺中市 Taichung City	—	—	—	255
嘉義市 Chiayi City	—	—	—	9
臺南市 Tainan City	—	—	—	99
臺北市 Taipei City	—	—	—	18
高雄市 Kaohsiung City	—	—	—	18
福建省 Fuchien Prov.	—	—	—	20
金門縣 Kinmen C.	—	—	—	20
連江縣 Lienchiang C.	—	—	—	—

TABLE 24. REGISTRATION OF LAND AND REGISTRATION OF CHANGE IN LAND DESCRIPTIONS - BY LOCALITY (CONT.)

Registration of Change in Land Descriptions				
in Land Category	使用編定 Designation	其他 Others		
面積 (平方公尺) Area (m <sup>2</sup> )	筆數 Plots	面積 (平方公尺) Area (m <sup>2</sup> )	筆數 Plots	面積 (平方公尺) Area (m <sup>2</sup> )
730,174	2,833	22,117,867	917	1,401,653
659,955	2,833	22,117,867	904	1,400,037
83,320	34	44,518	41	85,170
5,144	14	31,898	9	3,804
31,790	137	66,511	343	198,155
2,197	154	244,473	73	42,099
72,011	43	35,141	18	19,433
248,767	199	152,752	35	14,615
3,635	190	70,245	120	760,218
537	106	235,835	4	18,343
4,244	311	237,043	41	12,878
5,183	143	1,442,704	42	42,124
16,856	294	1,760,058	68	47,901
51,529	583	1,554,892	41	61,142
2,617	484	16,030,508	56	74,161
5,189	53	54,869	—	—
1,144	45	127,380	2	1,954
5,515	37	19,821	—	—
622	—	—	—	—
1,441	6	9,218	—	—
92,881	—	—	5	10,116
1,215	—	—	3	721
24,118	—	—	3	7,203
36,274	—	—	—	—
31,227	—	—	12	748
2,718	—	—	1	868
2,718	—	—	—	—
—	—	—	1	868



表25. 辦理土地所有權登記—按月別分

年 (月) 別 Year (Month)	所有權第一次登記 Initial Registration		移 轉	
	筆 數 Plots	面 積 (平方公尺) Area (㎡)	合 計 Total	
			筆 數 Plots	面 積 (平方公尺) Area (㎡)
九十年 2001	23,014	3,790,923,440	1,348,946	1,241,329,758
九十一年 2002	15,955	63,124,084	1,616,286	1,193,078,085
九十二年 2003	11,559	30,433,810	1,362,825	1,010,717,360
九十三年 2004	11,399	97,123,406	1,401,762	985,413,049
九十四年 2005	13,410	215,224,388	1,349,456	838,523,810
九十五年 2006	17,420	615,264,994	1,340,463	903,840,949
九十六年 2007	19,239	1,268,719,239	1,307,190	901,787,833
九十七年 2008	23,262	1,299,056,795	1,261,788	883,172,473
九十八年 2009	23,786	1,601,738,091	1,240,974	801,056,965
二月 Feb.	1,010	103,151,269	78,175	53,268,889
三月 Mar.	996	35,295,217	100,400	75,173,092
四月 Apr.	1,377	37,945,282	103,835	73,110,012
五月 May	1,435	55,256,284	92,534	59,455,905
六月 June	290	480,077	120,202	76,581,187
七月 July	210	392,749	121,038	75,100,557
八月 Aug.	472	1,202,195	106,029	67,556,078
九月 Sept.	207	1,793,723	104,382	65,080,327
十月 Oct.	2,795	10,536,677	104,603	66,133,107
十一月 Nov.	3,042	169,101,397	105,552	59,996,905
十二月 Dec.	10,165	901,185,427	127,665	75,122,962
<b>九十九年 2010</b>	<b>5,353</b>	<b>216,388,139</b>	<b>202,772</b>	<b>122,446,740</b>
一月 Jan.	3,418	192,173,294	119,658	72,294,902
二月 Feb.	1,935	24,214,845	83,114	50,151,837
較上月增減(%) VS. with Last Month	-43.39	-87.40	-30.54	-30.63
較上年同月增減(%) VS. with Last Year	91.58	-76.52	6.32	-5.85

資料來源：直轄市、縣(市)政府。  
說 明：贈與含夫妻贈與。

TABLE 25. REGISTRATION OF LAND OWNERSHIP - BY MONTH

登 記 Registration of Ownership Transfer					
買 賣 Transaction			拍 賣 Auction		
筆 數 Plots	面 積 (平方公尺) Area (㎡)	總價額(按公 告現值計)(元) Amount(Announced Current Values)(NT.\$)	筆 數 Plots	面 積 (平方公尺) Area (㎡)	總價額(按公 告現值計)(元) Amount(Announced Current Values)(NT.\$)
517,900	376,062,438	...	...	...	...
654,745	388,944,333	...	...	...	...
639,550	318,052,319	...	85,574	36,726,111	...
727,537	344,214,251	...	86,658	52,834,934	...
737,979	317,984,433	1,412,829,970,135	62,769	42,345,915	117,873,967,519
740,617	364,735,921	1,419,211,488,124	52,397	40,931,427	114,133,721,203
712,809	369,674,837	1,387,158,789,007	49,928	36,674,446	87,145,688,513
643,394	344,500,891	1,313,433,501,739	46,394	32,589,196	76,178,719,172
631,432	312,821,149	1,580,529,910,144	50,734	28,503,039	84,596,739,452
33,752	18,043,092	55,271,140,797	3,079	1,605,992	5,076,529,080
44,689	25,364,697	73,617,778,161	3,465	2,044,061	5,099,412,332
49,266	25,243,095	81,839,134,488	3,844	1,803,442	6,944,043,501
47,973	23,052,299	80,769,579,567	3,927	1,941,210	6,690,171,846
64,252	32,756,395	142,423,331,745	5,110	2,913,218	8,272,243,067
66,354	30,232,418	154,504,701,334	5,367	2,692,280	7,448,442,118
58,499	28,351,063	231,892,093,748	4,730	2,421,273	7,961,128,731
54,635	27,999,146	197,222,279,582	4,495	2,993,913	6,854,196,642
55,632	25,824,211	168,910,091,111	4,493	2,749,829	9,018,945,026
55,855	25,924,662	149,641,455,887	4,825	3,277,507	8,143,635,321
66,073	30,019,905	183,868,132,785	5,053	2,708,216	9,915,540,883
<b>107,860</b>	<b>50,231,917</b>	<b>335,395,896,725</b>	<b>7,666</b>	<b>5,356,170</b>	<b>14,083,815,543</b>
63,884	28,954,518	201,544,157,355	4,603	3,179,667	7,372,838,632
43,976	21,277,399	133,851,739,370	3,063	2,176,503	6,710,976,911
-31.16	-26.51	-33.59	-33.46	-31.55	-8.98
30.29	17.93	142.17	-0.52	35.52	32.20

Source : County and City Government.  
Note : Gift include Gift from Spouse.

表25. 辦理土地所有權登記—按月別分(續)

年 (月) 別 Year (Month)	移 轉 登 記			
	繼 承 Inheritance		贈 與 Gift	
	筆 數 Plots	面 積 (平方公尺) Area (m <sup>2</sup> )	筆 數 Plots	面 積 (平方公尺) Area (m <sup>2</sup> )
九 十 年 2001	247,141	216,720,721	177,906	219,839,061
九 十 一 年 2002	246,082	220,500,281	187,107	198,708,805
九 十 二 年 2003	270,652	190,234,270	192,608	240,423,385
九 十 三 年 2004	273,838	171,480,132	160,604	195,520,075
九 十 四 年 2005	271,124	164,288,351	148,359	140,511,458
九 十 五 年 2006	270,160	162,941,536	142,447	135,758,077
九 十 六 年 2007	275,222	175,165,054	155,023	148,592,457
九 十 七 年 2008	285,931	177,354,655	160,290	151,687,351
九 十 八 年 2009	284,996	169,439,455	150,379	129,851,804
二 月 Feb.	20,466	11,236,806	11,335	9,357,329
三 月 Mar.	26,429	16,042,478	14,604	12,650,552
四 月 Apr.	25,739	17,749,755	14,636	13,232,526
五 月 May	22,311	13,708,748	11,279	11,030,900
六 月 June	27,376	16,820,177	12,983	11,943,833
七 月 July	25,613	16,274,454	13,783	12,492,823
八 月 Aug.	22,349	11,941,653	10,842	8,996,295
九 月 Sept.	24,608	13,710,437	11,616	9,913,047
十 月 Oct.	22,813	13,842,092	11,447	9,773,259
十 一 月 Nov.	22,932	11,918,195	10,952	8,895,724
十 二 月 Dec.	26,189	14,547,510	14,420	11,181,478
<b>九 十 九 年 2010</b>	<b>37,903</b>	<b>23,444,855</b>	<b>28,932</b>	<b>20,778,970</b>
一 月 Jan.	22,127	13,389,524	17,094	12,029,249
二 月 Feb.	15,776	10,055,331	11,838	8,749,721
較上月增減(%) VS. with Last Month	-28.70	-24.90	-30.75	-27.26
較上年同月增減(%) VS. with Last Year	-22.92	-10.51	4.44	-6.49

TABLE 25. REGISTRATION OF LAND OWNERSHIP - BY MONTH (CONT.)

Registration of Ownership Transfer			
徵 收 Expropriation		其 他 Others	
筆 數 Plots	面 積 (平方公尺) Area (m <sup>2</sup> )	筆 數 Plots	面 積 (平方公尺) Area (m <sup>2</sup> )
71,287	47,282,628	334,712	381,424,910
72,488	38,426,149	455,864	346,498,518
33,602	17,566,813	140,839	207,714,462
25,436	9,391,220	127,689	211,972,437
23,954	11,458,000	105,271	161,935,653
17,506	8,988,528	117,336	190,485,460
13,149	4,713,517	101,059	166,967,522
16,253	7,483,281	109,526	169,557,100
18,777	9,758,171	104,656	150,683,347
1,832	539,491	7,711	12,486,179
1,953	467,495	9,260	18,603,808
1,603	536,166	8,747	14,545,028
961	610,763	6,083	9,111,987
627	185,190	9,854	11,962,374
1,245	281,299	8,676	13,127,284
1,100	2,860,170	8,509	12,985,626
1,065	420,593	7,963	10,043,192
620	199,274	9,598	13,744,442
1,527	310,168	9,461	9,670,649
4,908	2,506,114	11,022	14,159,739
<b>4,061</b>	<b>1,985,427</b>	<b>16,350</b>	<b>20,649,400</b>
2,125	1,414,889	9,825	13,327,055
1,936	570,538	6,525	7,322,345
-8.89	-59.68	-33.59	-45.06
5.68	5.75	-15.38	-41.36

表26. 辦理土地所有權登記—按區域別分

區 域 別 Locality	所有權第一次登記 Initial Registration		移 轉	
			合 計 Total	
	筆 數 Plots	面 積 (平方公尺) Area (㎡)	筆 數 Plots	面 積 (平方公尺) Area (㎡)
九十九年二月 Feb., 2010	1,935	24,214,845	83,114	50,151,837
臺灣省 Taiwan Prov.	1,929	24,206,435	70,890	48,104,468
臺北縣 Taipei C.	49	23,730	13,249	5,142,853
宜蘭縣 Yilan C.	3	1,143	1,498	1,136,810
桃園縣 Taoyuan C.	9	1,896	9,619	4,633,605
新竹縣 Hsinchu C.	11	4,706	3,534	2,974,269
苗栗縣 Miaoli C.	97	24,163	3,129	2,906,735
臺中縣 Taichung C.	165	13,008,504	5,149	2,886,979
彰化縣 Changhua C.	910	9,965,051	4,053	2,546,464
南投縣 Nantou C.	524	935,466	1,929	3,502,596
雲林縣 Yunlin C.	8	46,293	2,711	2,307,444
嘉義縣 Chiayi C.	11	4,621	2,292	2,190,803
臺南縣 Tainan C.	8	6,617	4,474	3,148,355
高雄縣 Kaohsiung C.	105	133,193	3,753	3,572,613
屏東縣 Pingtung C.	9	21,673	2,932	4,905,699
臺東縣 Taitung C.	2	5,030	812	2,010,889
花蓮縣 Hualien C.	8	17,841	1,165	1,390,759
澎湖縣 Penghu C.	8	6,327	564	208,139
基隆市 Keelung City	—	—	1,351	549,293
新竹市 Hsinchu City	—	—	1,558	288,459
臺中市 Taichung City	2	181	3,890	868,263
嘉義市 Chiayi City	—	—	728	183,297
臺南市 Tainan City	—	—	2,500	750,144
臺 北 市 Taipei City	2	266	8,599	1,031,513
高 雄 市 Kaohsiung City	1	2,143	3,073	639,796
福 建 省 Fuchien Prov.	3	6,002	552	376,061
金門縣 Kinmen C.	—	—	498	364,828
連江縣 Lienchiang C.	3	6,002	54	11,232

資料來源：直轄市、縣〔市〕政府。

TABLE 26. REGISTRATION OF LAND OWNERSHIP - BY LOCALITY

登 記 Registration of Ownership Transfer					
買 賣 Transaction			拍 賣 Auction		
筆 數 Plots	面 積 (平方公尺) Area (㎡)	總價額(按公 告現值計)(元) Amount(Announced Current Values)(NT.\$)	筆 數 Plots	面 積 (平方公尺) Area (㎡)	總價額(按公 告現值計)(元) Amount(Announced Current Values)(NT.\$)
43,976	21,277,399	133,851,739,370	3,063	2,176,503	6,710,976,911
36,122	20,142,195	64,196,438,310	2,743	2,153,652	5,859,649,428
8,574	3,467,096	17,652,300,874	375	146,605	1,987,236,294
705	430,941	2,429,488,628	56	54,602	146,243,663
5,118	2,944,286	9,980,268,137	352	57,114	425,708,378
2,146	1,660,493	3,309,280,761	46	52,417	104,221,124
1,072	964,153	1,224,048,524	64	23,681	44,727,307
2,609	1,098,123	4,259,537,527	199	62,337	477,473,275
1,531	807,520	2,152,845,733	232	218,732	456,026,070
811	920,750	1,029,341,283	81	112,371	117,294,293
963	864,536	1,362,827,686	171	206,918	241,400,267
877	793,012	783,474,606	84	95,459	149,959,297
1,580	1,031,855	2,553,679,223	221	157,871	269,954,781
1,500	1,127,328	2,650,794,726	224	575,956	503,831,332
1,048	1,216,231	1,377,568,242	168	209,814	231,689,290
409	526,900	382,632,571	32	24,307	13,779,876
578	579,159	801,412,285	76	65,480	58,031,990
171	40,044	44,020,735	5	1,323	1,589,434
935	499,614	583,093,982	82	4,558	43,673,874
1,078	198,464	2,158,361,672	15	2,489	40,710,492
2,789	409,453	5,825,111,816	110	32,016	144,984,369
356	111,789	803,677,539	35	3,180	44,082,183
1,272	450,448	2,832,671,760	115	46,421	357,031,838
5,663	553,677	63,850,104,607	107	14,353	536,150,517
2,068	532,336	5,741,419,044	211	7,498	314,396,966
123	49,191	63,777,409	2	1,000	780,000
117	48,858	63,378,485	2	1,000	780,000
6	333	398,924	—	—	—

Source : County and City Government.

表26. 辦理土地所有權登記—按區域別分(續)

區域別 Locality	移 轉 登 記			
	繼 承 Inheritance		贈 與 Gift	
	筆 數 Plots	面 積 (平方公尺) Area (㎡)	筆 數 Plots	面 積 (平方公尺) Area (㎡)
九十九年二月 Feb., 2010	15,776	10,055,331	11,838	8,749,721
臺灣省 Taiwan Prov.	14,330	9,644,386	10,114	8,567,460
臺北縣 Taipei C.	1,628	419,006	1,935	761,142
宜蘭縣 Yilan C.	365	314,933	267	221,503
桃園縣 Taoyuan C.	1,778	507,870	1,311	494,718
新竹縣 Hsinchu C.	568	545,416	488	421,398
苗栗縣 Miaoli C.	715	707,637	388	638,118
臺中縣 Taichung C.	1,070	825,039	749	496,000
彰化縣 Changhua C.	1,232	615,870	687	513,557
南投縣 Nantou C.	400	699,721	339	935,397
雲林縣 Yunlin C.	890	543,428	420	542,569
嘉義縣 Chiayi C.	624	456,497	351	647,415
臺南縣 Tainan C.	1,473	740,104	671	751,022
高雄縣 Kaohsiung C.	1,096	1,239,050	534	436,324
屏東縣 Pingtung C.	798	542,417	439	787,109
臺東縣 Taitung C.	135	747,419	136	326,456
花蓮縣 Hualien C.	204	264,395	194	286,558
澎湖縣 Penghu C.	253	108,167	55	12,601
基隆市 Keelung City	162	17,413	114	22,802
新竹市 Hsinchu City	129	10,950	289	64,100
臺中市 Taichung City	352	246,056	451	129,463
嘉義市 Chiayi City	109	15,549	90	27,917
臺南市 Tainan City	349	77,450	206	51,291
臺北市 Taipei City	953	274,314	1,314	109,821
高雄市 Kaohsiung City	293	21,313	341	43,386
福建省 Fuchien Prov.	200	115,318	69	29,055
金門縣 Kinmen C.	183	114,150	63	28,073
連江縣 Lienchiang C.	17	1,167	6	981

TABLE 26. REGISTRATION OF LAND OWNERSHIP - BY LOCALITY (CONT.)

Registration of Ownership Transfer			
徵 收 Expropriation		其 他 Others	
筆 數 Plots	面 積 (平方公尺) Area (㎡)	筆 數 Plots	面 積 (平方公尺) Area (㎡)
1,936	570,538	6,525	7,322,345
1,927	551,660	5,654	7,045,116
99	10,872	638	338,132
1	324	104	114,507
202	72,566	858	557,051
48	48,285	238	246,260
206	51,140	684	522,005
219	40,209	303	365,269
43	35,265	328	355,520
5	13,220	293	821,138
39	16,218	228	133,775
178	31,313	178	167,107
217	125,410	312	342,094
74	22,030	325	171,924
44	6,407	435	2,143,722
27	951	73	384,856
24	1,350	89	193,816
8	1,432	72	44,572
—	—	58	4,907
—	—	47	12,456
15	869	173	50,406
121	14,521	17	10,342
357	59,279	201	65,255
9	18,878	553	60,469
—	—	160	35,263
—	—	158	181,497
—	—	133	172,747
—	—	25	8,750

表27. 辦理土地他項權利登記—按月別分

TABLE 27. REGISTRATION OF OTHER RIGHTS IN LAND - BY MONTH

年 (月) 別 Year (Month)	總 計 Grand Total		抵 押 Creation			
			合 計 Total		設 定 Creation	
	筆 數 Plots	面 積 (平方公尺) Area (m <sup>2</sup> )	筆 數 Plots	面 積 (平方公尺) Area (m <sup>2</sup> )	筆 數 Plots	面 積 (平方公尺) Area (m <sup>2</sup> )
九 十 年 2001	1,858,865	1,436,950,615	1,820,639	1,273,398,420	823,712	607,400,101
九 十 一 年 2002	2,119,126	1,492,507,088	2,070,289	1,351,614,314	930,809	509,934,123
九 十 二 年 2003	1,725,322	885,180,569	1,684,614	739,767,183	788,272	260,098,822
九 十 三 年 2004	1,865,022	895,060,089	1,814,440	782,111,467	870,187	266,082,336
九 十 四 年 2005	1,984,278	861,045,192	1,937,423	751,532,581	928,557	265,441,832
九 十 五 年 2006	2,035,330	879,802,569	1,990,051	781,113,607	961,461	279,747,330
九 十 六 年 2007	1,796,075	903,137,248	1,757,640	797,984,482	839,811	281,634,160
九 十 七 年 2008	1,623,891	865,698,340	1,591,025	771,813,084	746,340	285,513,424
九 十 八 年 2009	1,575,312	810,422,650	1,540,234	681,511,159	711,959	216,914,602
二 月 Feb.	97,712	46,207,032	95,653	39,061,393	44,318	13,900,794
三 月 Mar.	120,597	59,479,580	118,248	50,292,168	55,845	17,523,774
四 月 Apr.	125,675	61,990,092	123,060	51,590,350	58,733	19,066,934
五 月 May	114,315	77,962,434	112,396	69,978,067	54,875	16,642,694
六 月 June	147,372	64,434,884	144,469	55,480,299	70,059	19,107,823
七 月 July	154,258	87,267,494	151,555	79,834,746	69,694	21,173,126
八 月 Aug.	134,950	58,038,030	131,784	52,050,897	64,247	16,082,058
九 月 Sept.	139,753	67,367,723	136,673	61,526,235	63,437	20,810,231
十 月 Oct.	154,324	67,787,338	151,107	60,692,249	60,459	18,251,691
十 一 月 Nov.	133,893	59,123,364	131,193	52,484,469	58,676	17,807,561
十 二 月 Dec.	154,452	109,737,791	148,258	64,175,616	68,001	21,113,622
<b>九 十 九 年 2010</b>	<b>228,716</b>	<b>116,673,406</b>	<b>222,912</b>	<b>103,676,667</b>	<b>103,835</b>	<b>36,155,863</b>
一 月 Jan.	131,254	64,314,799	128,059	56,436,980	60,086	18,732,380
二 月 Feb.	97,462	52,358,607	94,853	47,239,687	43,749	17,423,483
較上月增減(%) VS. with Last Month	-25.75	-18.59	-25.93	-16.30	-27.19	-6.99
較上年同月增減(%) VS. with Last Year	-0.26	13.31	-0.84	20.94	-1.28	25.34

資料來源：直轄市、縣(市)政府。

移 轉 Transfer		Mortgage Rights				其他權利 Others	
		權 變 更 Change		塗 銷 Cancellation			
筆 數 Plots	面 積 (平方公尺) Area (m <sup>2</sup> )	筆 數 Plots	面 積 (平方公尺) Area (m <sup>2</sup> )	筆 數 Plots	面 積 (平方公尺) Area (m <sup>2</sup> )	筆 數 Plots	面 積 (平方公尺) Area (m <sup>2</sup> )
52,548	67,304,219	200,843	138,839,159	743,536	459,854,941	38,226	163,552,195
85,349	109,945,856	164,804	136,650,669	889,327	595,083,666	48,837	140,892,775
34,223	44,749,059	85,048	67,936,055	777,071	366,983,247	40,708	145,413,386
62,123	65,030,138	86,904	62,649,508	795,226	388,349,485	50,582	112,948,622
85,986	45,714,750	86,124	73,238,958	836,756	367,137,040	46,855	109,512,612
86,757	70,547,513	98,529	71,453,547	843,304	359,365,217	45,279	98,688,962
51,992	69,773,010	92,969	72,159,896	772,868	374,417,417	38,435	105,152,766
64,023	91,885,843	79,409	59,556,487	701,253	334,857,330	32,866	93,885,255
60,034	55,888,700	97,207	86,079,971	671,034	322,627,886	35,078	128,911,491
1,065	1,178,631	5,217	3,363,035	45,053	20,618,933	2,059	7,145,639
1,838	3,210,245	7,098	5,856,890	53,467	23,701,259	2,349	9,187,412
1,062	2,454,014	7,339	5,467,207	55,926	24,602,195	2,615	10,399,742
971	945,234	6,227	7,287,836	50,323	45,102,304	1,919	7,984,367
4,846	3,186,852	8,053	6,926,780	61,511	26,258,844	2,903	8,954,585
6,812	24,762,831	10,258	8,378,935	64,791	25,519,854	2,703	7,432,747
2,574	3,376,847	8,767	6,902,679	56,196	25,689,312	3,166	5,987,132
5,144	3,278,031	9,778	10,822,623	58,314	26,615,349	3,080	5,841,488
23,324	2,877,261	9,391	6,393,313	57,933	33,169,984	3,217	7,095,089
7,593	2,625,259	9,382	7,638,378	55,542	24,413,271	2,700	6,638,895
1,176	1,938,857	10,610	13,039,857	68,471	28,083,280	6,194	45,562,175
<b>2,099</b>	<b>5,155,083</b>	<b>15,616</b>	<b>14,429,984</b>	<b>101,362</b>	<b>47,935,738</b>	<b>5,804</b>	<b>12,996,738</b>
1,153	2,283,808	8,723	8,584,120	58,097	26,836,671	3,195	7,877,819
946	2,871,274	6,893	5,845,863	43,265	21,099,067	2,609	5,118,920
-17.95	25.72	-20.98	-31.90	-25.53	-21.38	-18.34	-35.02
-11.17	143.61	32.13	73.83	-3.97	2.33	26.71	-28.36

Source : County and City Government.

表28. 辦理土地他項權利登記—按區域別分

TABLE 28. REGISTRATION OF OTHER RIGHTS IN LAND - BY LOCALITY

區域別 Locality	總計 Grand Total		抵 合 計 Total			
	筆數 Plots	面積 (平方公尺) Area (m <sup>2</sup> )	筆數 Plots	面積 (平方公尺) Area (m <sup>2</sup> )	設 定 Creation	
					筆數 Plots	面積 (平方公尺) Area (m <sup>2</sup> )
九十九年二月 Feb., 2010	97,462	52,358,607	94,853	47,239,687	43,749	17,423,483
臺灣省 Taiwan Prov.	78,794	51,120,241	76,275	46,030,972	34,756	16,991,270
臺北縣 Taipei C.	19,032	4,179,396	18,930	4,049,280	9,135	996,646
宜蘭縣 Yilan C.	2,261	2,119,247	2,112	1,762,895	896	677,852
桃園縣 Taoyuan C.	9,190	4,744,990	8,925	4,109,340	4,106	1,391,022
新竹縣 Hsinchu C.	4,437	8,788,649	4,318	8,127,869	2,475	4,471,185
苗栗縣 Miaoli C.	2,550	2,752,827	2,468	2,621,732	1,125	905,109
臺中縣 Taichung C.	5,426	3,032,417	5,120	2,710,350	2,111	1,201,407
彰化縣 Changhua C.	3,961	2,741,045	3,568	2,555,315	1,456	943,557
南投縣 Nantou C.	1,696	2,326,307	1,518	1,961,327	601	792,919
雲林縣 Yunlin C.	2,342	2,887,427	2,226	2,753,021	871	1,054,530
嘉義縣 Chiayi C.	1,520	1,623,602	1,446	1,585,286	681	484,993
臺南縣 Tainan C.	3,820	3,107,714	3,756	3,075,303	1,501	1,052,391
高雄縣 Kaohsiung C.	3,971	3,936,702	3,948	3,896,016	1,516	647,335
屏東縣 Pingtung C.	2,408	3,603,712	2,130	2,255,521	877	874,502
臺東縣 Taitung C.	723	1,358,991	659	975,458	269	350,314
花蓮縣 Hualien C.	1,379	1,732,682	1,256	1,520,505	495	512,392
澎湖縣 Penghu C.	226	48,693	225	46,830	95	21,098
基隆市 Keelung City	2,186	157,936	2,185	157,919	961	42,425
新竹市 Hsinchu City	2,089	230,018	2,048	217,880	1,062	68,109
臺中市 Taichung City	6,070	828,955	5,949	750,284	2,882	222,452
嘉義市 Chiayi City	867	160,513	859	156,102	395	67,518
臺南市 Tainan City	2,640	758,420	2,629	742,739	1,246	213,513
臺北市 Taipei City	13,809	723,274	13,781	717,616	6,791	249,217
高雄市 Kaohsiung City	4,669	430,639	4,613	412,219	2,097	138,068
福建省 Fuchien Prov.	190	84,453	184	78,881	105	44,927
金門縣 Kinmen C.	189	84,285	183	78,713	104	44,759
連江縣 Lienchiang C.	1	168	1	168	1	168

押 權 Mortgage Rights						其他權利 Others	
移 轉 Transfer		變 更 Change		塗 銷 Cancellation			
筆數 Plots	面積 (平方公尺) Area (m <sup>2</sup> )	筆數 Plots	面積 (平方公尺) Area (m <sup>2</sup> )	筆數 Plots	面積 (平方公尺) Area (m <sup>2</sup> )		
946	2,871,274	6,893	5,845,863	43,265	21,099,067	2,609	5,118,920
903	2,868,726	5,753	5,621,910	34,863	20,549,066	2,519	5,089,269
204	1,141,774	850	646,169	8,741	1,264,691	102	130,116
28	108,811	331	258,649	857	717,582	149	356,352
117	130,458	838	1,158,009	3,864	1,429,850	265	635,650
25	20,276	279	1,167,923	1,539	2,468,486	119	660,780
48	116,618	212	188,217	1,083	1,411,789	82	131,095
51	32,255	670	302,995	2,288	1,173,693	306	322,067
78	143,807	299	180,997	1,735	1,286,954	393	185,730
15	40,278	131	141,839	771	986,291	178	364,980
57	34,733	211	361,916	1,087	1,301,842	116	134,406
32	136,900	36	48,125	697	915,268	74	38,316
56	306,328	319	249,840	1,880	1,466,744	64	32,411
13	7,371	610	331,711	1,809	2,909,599	23	40,686
23	133,519	158	105,635	1,072	1,141,864	278	1,348,190
24	101,720	31	61,170	335	462,254	64	383,532
22	137,460	104	167,675	635	702,978	123	212,177
—	—	23	3,090	107	22,642	1	1,863
3	35	121	70,339	1,100	45,120	1	17
4	6,285	98	37,578	884	105,909	41	12,138
77	173,157	295	106,230	2,695	248,445	121	78,671
1	3,042	35	4,994	428	80,548	8	4,411
25	93,901	102	28,808	1,256	406,517	11	15,681
30	2,292	859	106,906	6,101	359,201	28	5,658
13	256	247	100,563	2,256	173,331	56	18,420
—	—	34	16,485	45	17,469	6	5,572
—	—	34	16,485	45	17,469	6	5,572
—	—	—	—	—	—	—	—

資料來源：直轄市、縣(市)政府。

Source: County and City Government.

表29. 辦理建物登記及標示變更登記－按月別分

年 (月) 別 Year (Month)	建物登記 Registration of Buildings		建物標示變更登記 合 計 Total	
	總棟數 Total Buildings	總面積 (平方公尺) Total Area (m <sup>2</sup> )	棟 數 Buildings	面 積 (平方公尺) Area (m <sup>2</sup> )
	九 十 年 2001	1,681,932	297,797,091	128,692
九 十 一 年 2002	1,947,619	351,445,072	145,560	30,078,257
九 十 二 年 2003	1,944,009	326,272,190	222,148	59,718,201
九 十 三 年 2004	2,079,192	306,509,761	225,775	33,594,607
九 十 四 年 2005	2,206,473	323,124,704	217,289	35,497,571
九 十 五 年 2006	2,239,371	348,905,471	178,904	43,553,148
九 十 六 年 2007	2,078,871	313,176,892	218,356	36,806,020
九 十 七 年 2008	1,913,315	292,492,372	170,285	33,309,858
九 十 八 年 2009	1,893,810	317,805,175	177,156	66,094,739
二 月 Feb.	115,974	17,734,202	5,607	1,707,309
三 月 Mar.	138,161	21,363,519	6,115	2,081,599
四 月 Apr.	145,755	23,277,516	6,300	1,856,025
五 月 May	134,587	20,497,638	7,763	2,085,378
六 月 June	180,174	26,388,157	12,734	2,644,305
七 月 July	183,694	31,440,359	13,473	8,105,540
八 月 Aug.	161,511	29,415,417	9,943	7,999,141
九 月 Sept.	156,225	29,456,839	9,158	6,690,668
十 月 Oct.	219,622	36,714,000	54,075	13,131,478
十 一 月 Nov.	176,978	32,967,958	33,888	10,976,425
十 二 月 Dec.	176,135	32,210,419	13,637	7,273,144
<b>九十九年 2010</b>	<b>278,896</b>	<b>49,197,933</b>	<b>26,584</b>	<b>10,298,842</b>
一 月 Jan.	161,758	27,989,513	18,334	6,270,511
二 月 Feb.	117,138	21,208,420	8,250	4,028,331
較上月增減(%) VS. with Last Month	-27.58	-24.23	-55.00	-35.76
較上年同月增減(%) VS. with Last Year	1.00	19.59	47.14	135.95

資料來源：直轄市、縣(市)政府。

說明：1. 建物登記係指建物標示變更、所有權第一次、移轉及他項權利等各項登記之總計。  
2. 91年以前為增建。  
3. 棟數：依各實際辦理之建物棟數計算，建物以建號為基本計算單位，即1建號為1棟。

TABLE 29. REGISTRATION OF BUILDINGS AND REGISTRATION OF CHANGE IN BUILDING DESCRIPTIONS - BY MONTH

Registration of Change in Building Descriptions				
分 割 Subdivision	合 併 Combination	重測、重劃		
棟 數 Buildings	面 積 (平方公尺) Area (m <sup>2</sup> )	棟 數 Buildings	面 積 (平方公尺) Area (m <sup>2</sup> )	棟 數 Buildings
851	266,111	354	88,775	...
1,661	514,930	555	161,034	...
1,956	670,590	512	208,560	117,724
2,257	486,576	720	78,187	129,013
2,333	339,065	619	99,276	127,953
2,385	440,913	910	81,740	98,760
2,148	581,889	638	61,737	138,953
2,105	424,310	624	100,431	99,736
1,640	487,268	536	113,136	77,169
159	38,539	60	23,227	1,053
141	31,264	37	8,751	83
102	22,015	69	6,581	27
230	225,831	52	16,029	161
120	22,426	34	8,077	3,510
223	20,312	30	2,445	326
72	6,946	17	1,536	116
135	17,142	124	25,150	67
75	24,780	22	5,396	43,215
134	25,063	17	3,063	24,453
126	32,411	46	9,801	3,783
<b>187</b>	<b>58,162</b>	<b>56</b>	<b>18,156</b>	<b>8,692</b>
76	31,929	21	11,572	8,671
111	26,233	35	6,584	21
46.05	-17.84	66.67	-43.11	-99.76
-30.19	-31.93	-41.67	-71.66	-98.01

Source: County and City Government.

Note: 1.Registration of Buildings contains Change in Building Descriptions, Initial Registration, Ownership Transfer, Other Rights.  
2.Include Only Addition before 2002.  
3.Buildings refer to each building number as a unit.

表29. 辦理建物登記及標示變更登記－按月別分(續)

年 (月) 別 Year(Month)	建物標示變更登記			
	Resurvey/Readjust	減 失 Reduction	門牌整編	
	面積 (平方公尺) Area (m <sup>2</sup> )	棟 數 Buildings	面積 (平方公尺) Area (m <sup>2</sup> )	棟 數 Buildings
九十年 2001	...	15,986	2,864,833	...
九十一年 2002	...	8,960	3,215,184	...
九十二年 2003	16,701,025	10,278	2,301,540	61,393
九十三年 2004	11,682,700	9,838	2,831,722	54,995
九十四年 2005	11,258,435	9,466	3,032,747	51,354
九十五年 2006	9,324,936	9,689	2,987,354	35,790
九十六年 2007	12,290,612	9,596	2,824,068	34,879
九十七年 2008	14,204,221	7,814	3,011,133	33,797
九十八年 2009	12,487,056	7,734	2,318,177	31,460
二月 Feb.	175,826	568	234,988	2,053
三月 Mar.	9,759	595	212,102	2,371
四月 Apr.	3,731	763	183,137	2,300
五月 May	17,800	571	177,861	4,202
六月 June	196,924	604	198,644	2,585
七月 July	94,447	625	188,231	4,438
八月 Aug.	21,247	609	193,318	2,311
九月 Sept.	12,987	743	185,593	2,318
十月 Oct.	6,552,735	655	160,431	2,190
十一月 Nov.	4,662,159	881	234,575	2,393
十二月 Dec.	636,773	639	182,909	2,686
<b>九十九年 2010</b>	<b>1,279,065</b>	<b>1,011</b>	<b>285,461</b>	<b>5,948</b>
一月 Jan.	1,259,861	564	167,059	2,620
二月 Feb.	19,204	447	118,402	3,328
較上月增減(%) VS. with Last Month	-98.48	-20.74	-29.13	27.02
較上年同月增減(%) VS. with Last Year	-89.08	-21.30	-49.61	62.10

TABLE 29. REGISTRATION OF BUILDINGS AND REGISTRATION OF CHANGE IN BUILDING DESCRIPTIONS - BY MONTH (CONT.)

Registration of Change in Building Descriptions				
Doorplate Reorganized	增修改建(2) Addition/Reconstruction		其 他 Others	
面積 (平方公尺) Area (m <sup>2</sup> )	棟 數 Buildings	面積 (平方公尺) Area (m <sup>2</sup> )	棟 數 Buildings	面積 (平方公尺) Area (m <sup>2</sup> )
...	1,516	881,969	109,985	20,045,272
...	601	1,342,316	133,783	24,844,793
8,863,322	556	879,898	29,729	30,093,266
8,038,834	548	997,971	28,404	9,478,617
7,826,115	608	1,579,121	24,956	11,362,811
5,987,193	588	1,258,084	30,782	23,472,927
5,228,562	616	2,332,614	31,526	13,486,538
5,242,452	733	1,777,643	25,476	8,549,669
5,083,921	659	2,545,526	57,958	43,059,655
257,228	61	78,289	1,653	899,212
464,418	66	390,497	2,822	964,809
362,585	69	215,173	2,970	1,062,803
588,155	41	147,439	2,506	912,263
396,509	67	193,596	5,814	1,628,129
722,080	74	156,852	7,757	6,921,175
353,385	40	75,564	6,778	7,347,144
408,730	74	186,901	5,697	5,854,166
408,009	42	62,966	7,876	5,917,161
467,789	39	105,121	5,971	5,478,655
386,733	51	460,768	6,306	5,563,751
<b>916,374</b>	<b>86</b>	<b>198,249</b>	<b>10,604</b>	<b>7,543,375</b>
425,646	42	128,304	6,340	4,246,141
490,728	44	69,945	4,264	3,297,235
15.29	4.76	-45.48	-32.74	-22.35
90.78	-27.87	-10.66	157.96	266.68



表30. 辦理建物登記及標示變更登記－按區域別分

TABLE 30. REGISTRATION OF BUILDINGS AND CHANGE IN BUILDING DESCRIPTIONS - BY LOCALITY

區域別 Locality	建物登記 Registration of Buildings		建物標示變更登記 合 計 Total	
	總棟數 Total Buildings	總面積 (平方公尺) Total Area (m <sup>2</sup> )	棟 數 Buildings	面 積 (平方公尺) Area (m <sup>2</sup> )
	九十九年二月 Feb., 2010	117,138	21,208,420	8,250
臺灣省 Taiwan Prov.	89,618	17,029,909	7,000	2,863,283
臺北縣 Taipei C.	31,837	5,242,142	1,814	1,665,050
宜蘭縣 Yilan C.	1,758	391,827	155	91,097
桃園縣 Taoyuan C.	13,140	2,388,971	1,049	273,949
新竹縣 Hsinchu C.	2,611	809,891	82	26,049
苗栗縣 Miaoli C.	3,403	623,839	2,052	318,277
臺中縣 Taichung C.	4,619	1,279,216	311	44,163
彰化縣 Changhua C.	2,240	556,959	79	41,302
南投縣 Nantou C.	903	218,025	59	8,320
雲林縣 Yunlin C.	1,112	416,419	38	7,346
嘉義縣 Chiayi C.	1,031	246,045	48	19,570
臺南縣 Tainan C.	2,986	944,277	235	205,157
高雄縣 Kaohsiung C.	3,350	842,336	68	23,604
屏東縣 Pingtung C.	1,730	280,951	121	21,218
臺東縣 Taitung C.	461	76,309	35	4,088
花蓮縣 Hualien C.	1,063	167,762	43	6,413
澎湖縣 Penghu C.	158	37,176	7	699
基隆市 Keelung City	1,992	199,084	146	15,585
新竹市 Hsinchu City	3,100	379,480	52	7,844
臺中市 Taichung City	8,423	1,339,428	384	46,717
嘉義市 Chiayi City	874	122,900	62	11,109
臺南市 Tainan City	2,827	466,872	160	25,730
臺北市 Taipei City	19,657	2,604,127	795	719,818
高雄市 Kaohsiung City	7,672	1,493,049	444	426,412
福建省 Fuchien Prov.	191	81,334	11	18,818
金門縣 Kinmen C.	191	81,334	11	18,818
連江縣 Lienchiang C.	—	—	—	—

Registration of Change in Building Descriptions				
分割 Subdivision	合併 Combination	重測、重劃 Re-measurement, Re-division	棟 數 Buildings	面 積 (平方公尺) Area (m <sup>2</sup> )
111	26,233	35	6,584	21
50	7,794	26	5,902	21
17	4,835	4	1,533	—
—	—	—	—	—
—	—	4	343	3
—	—	—	—	2
—	—	1	720	1
—	—	—	—	—
—	—	2	126	14
—	—	—	—	—
—	—	1	99	—
—	—	—	—	—
—	—	—	—	1
—	—	9	2,331	—
—	—	—	—	—
—	—	—	—	—
—	—	1	134	—
—	—	—	—	—
2	83	—	—	—
—	—	—	—	—
31	2,876	4	615	—
—	—	—	—	—
—	—	—	—	—
59	16,799	4	197	—
2	1,640	5	485	—
—	—	—	—	—
—	—	—	—	—
—	—	—	—	—

資料來源：直轄市、縣（市）政府。  
 說明：1. 建物登記係指建物標示變更、所有權第一次、移轉及他項權利等各項登記之總計。  
 2. 同表27說明3。

Source : County and City Government.  
 Note : 1.Registration of Building contains Change in Building Descriptions, Initial Registration, Ownership Transfer and Other Rights.  
 2.See Table 27 Note 3.

表30. 辦理建物登記及標示變更登記－按區域別分(續)

TABLE 30. REGISTRATION OF BUILDINGS AND CHANGE IN BUILDING DESCRIPTIONS - BY LOCALITY(CONT.)

區 域 別 Locality	建物標示變更登記			
	Resurvey/Readjust	減 失 Reduction	門牌整編	
	面 積 (平方公尺) Area (m <sup>2</sup> )	棟 數 Buildings	面 積 (平方公尺) Area (m <sup>2</sup> )	棟 數 Buildings
九十九年二月 Feb., 2010	19,204	447	118,402	3,328
臺灣省 Taiwan Prov.	19,204	385	101,151	3,153
臺北縣 Taipei C.	—	45	7,417	329
宜蘭縣 Yilan C.	—	16	3,241	31
桃園縣 Taoyuan C.	511	24	26,027	172
新竹縣 Hsinchu C.	323	3	250	39
苗栗縣 Miaoli C.	92	29	3,103	1,935
臺中縣 Taichung C.	—	24	8,176	142
彰化縣 Changhua C.	18,164	17	13,222	34
南投縣 Nantou C.	—	23	2,104	28
雲林縣 Yunlin C.	—	6	1,029	21
嘉義縣 Chiayi C.	—	4	1,108	22
臺南縣 Tainan C.	113	24	2,851	81
高雄縣 Kaohsiung C.	—	11	4,997	33
屏東縣 Pingtung C.	—	56	13,195	20
臺東縣 Taitung C.	—	23	2,175	8
花蓮縣 Hualien C.	—	9	1,990	16
澎湖縣 Penghu C.	—	6	650	1
基隆市 Keelung City	—	3	522	5
新竹市 Hsinchu City	—	4	2,331	29
臺中市 Taichung City	—	17	1,818	127
嘉義市 Chiayi City	—	13	2,137	34
臺南市 Tainan City	—	28	2,810	46
臺北市 Taipei City	—	43	10,345	161
高雄市 Kaohsiung City	—	18	6,738	13
福建省 Fuchien Prov.	—	1	169	1
金門縣 Kinmen C.	—	1	169	1
連江縣 Lienchiang C.	—	—	—	—

Registration of Change in Building Descriptions				
Doorplate Reorganized	增修改建 Addition/Reconstruction	其 他 Others		
面 積 (平方公尺) Area (m <sup>2</sup> )	棟 數 Buildings	面 積 (平方公尺) Area (m <sup>2</sup> )	棟 數 Buildings	面 積 (平方公尺) Area (m <sup>2</sup> )
490,728	44	69,945	4,264	3,297,235
473,649	40	66,660	3,325	2,188,924
29,184	3	1,328	1,416	1,620,752
4,530	5	9,639	103	73,688
53,764	5	1,229	841	192,076
5,876	1	15,294	37	4,307
293,359	5	5,607	81	15,397
19,578	1	294	144	16,115
5,041	—	—	12	4,748
3,961	2	970	6	1,285
3,178	1	1,798	9	1,242
4,305	4	10,205	18	3,951
11,088	4	3,609	125	187,496
3,588	2	10,349	13	2,338
2,534	2	808	43	4,681
1,383	2	256	2	275
1,705	1	350	16	2,233
48	—	—	—	—
333	1	603	135	14,045
3,838	—	—	19	1,675
14,035	1	4,321	204	23,052
5,867	—	—	15	3,105
6,456	—	—	86	16,464
15,130	—	—	528	677,347
1,798	3	3,045	403	412,706
152	1	240	8	18,257
152	1	240	8	18,257
—	—	—	—	—

表31. 辦理建物所有權登記－按月別分

年 (月) 別 Year (Month)	所有權第一次登記 Initial Registration		移 轉 合 計 Total	
	棟 數 Buildings	面 積 (平方公尺) Area (㎡)	棟 數 Buildings	面 積 (平方公尺) Area (㎡)
	九 十 年 2001	140,902	42,912,239	382,625
九 十 一 年 2002	121,827	38,764,385	478,186	74,368,984
九 十 二 年 2003	114,011	30,174,265	487,474	74,154,087
九 十 三 年 2004	131,025	35,542,701	549,799	69,003,394
九 十 四 年 2005	149,591	39,293,677	544,191	65,231,028
九 十 五 年 2006	173,608	41,887,128	554,291	67,564,960
九 十 六 年 2007	172,459	42,111,856	524,640	62,608,453
九 十 七 年 2008	154,254	39,243,064	495,566	56,971,045
九 十 八 年 2009	108,469	29,153,907	513,886	57,303,050
二 月 Feb.	13,573	2,992,357	30,007	3,274,495
三 月 Mar.	10,316	2,990,905	38,617	4,203,837
四 月 Apr.	7,808	2,244,674	42,453	4,606,181
五 月 May	6,895	2,052,537	39,423	4,278,558
六 月 June	9,921	2,639,575	52,785	5,646,917
七 月 July	9,386	2,570,222	51,759	5,619,170
八 月 Aug.	8,346	2,044,249	47,573	5,387,054
九 月 Sept.	10,357	3,003,123	43,332	4,942,300
十 月 Oct.	7,836	2,177,917	45,090	5,084,651
十 一 月 Nov.	6,666	2,077,132	43,939	4,997,738
十 二 月 Dec.	8,940	2,236,665	52,206	6,182,808
<b>九 十 九 年 2010</b>	<b>16,492</b>	<b>4,636,479</b>	<b>80,170</b>	<b>9,681,881</b>
一 月 Jan.	7,961	2,157,688	47,476	5,455,923
二 月 Feb.	8,531	2,478,790	32,694	4,225,957
較上月增減(%) VS. with Last Month	7.16	14.88	-31.14	-22.54
較上年同月增減(%) VS. with Last Year	-37.15	-17.16	8.95	29.06

資料來源：直轄市、縣〔市〕政府。  
說 明：贈與含夫妻贈與。

TABLE 31. REGISTRATION OF BUILDINGS' OWNERSHIP - BY MONTH

登 記 Registration of Ownership Transfer			
買 賣 Transaction		拍 賣 Auction	
棟 數 Buildings	面 積 (平方公尺) Area (㎡)	棟 數 Buildings	面 積 (平方公尺) Area (㎡)
259,494	41,113,974	...	...
320,285	50,343,124	...	...
349,706	53,898,390	57,899	7,986,912
418,187	50,350,125	54,717	7,576,439
434,888	49,805,656	33,295	5,187,249
450,167	52,403,259	25,467	4,342,050
414,641	47,043,756	25,596	3,454,754
379,326	41,798,194	24,954	3,477,782
388,298	40,482,955	28,713	3,909,106
21,495	2,203,634	1,429	229,697
28,014	2,881,046	1,837	256,239
30,782	3,236,587	2,190	286,328
29,998	3,147,021	3,016	330,605
40,009	4,121,383	3,268	357,736
40,492	4,094,058	3,123	404,728
38,158	3,902,795	2,546	411,398
33,296	3,503,895	2,570	365,716
34,364	3,664,484	2,596	395,190
33,985	3,622,118	2,464	351,655
38,657	4,087,699	2,464	382,459
<b>60,460</b>	<b>6,796,181</b>	<b>3,983</b>	<b>584,420</b>
35,802	3,911,843	2,375	334,872
24,658	2,884,338	1,608	249,548
-31.13	-26.27	-32.29	-25.48
14.72	30.89	12.53	8.64

Source : County and City Government.  
Note : Gift include Gift from Spouse.

表31. 辦理建物所有權登記－按月別分(續)

TABLE 31. REGISTRATION OF BUILDINGS' OWNERSHIP - BY MONTH(CONT.)

年 (月) 別 Year (Month)	移 轉 登 記		
	繼 承 Inheritance		贈 與
	棟 數 Buildings	面 積 (平方公尺) Area (m <sup>2</sup> )	棟 數 Buildings
九 十 年 2001	25,388	5,467,986	27,528
九 十 一 年 2002	27,738	5,057,577	28,281
九 十 二 年 2003	31,433	4,523,740	31,702
九 十 三 年 2004	33,710	4,043,582	30,116
九 十 四 年 2005	32,732	3,933,954	29,553
九 十 五 年 2006	32,737	3,935,925	29,323
九 十 六 年 2007	34,700	4,088,960	31,418
九 十 七 年 2008	35,766	4,351,335	31,760
九 十 八 年 2009	36,579	4,313,528	33,256
二 月 Feb.	2,829	318,485	2,722
三 月 Mar.	3,291	387,637	3,341
四 月 Apr.	3,438	396,531	2,964
五 月 May	2,841	322,940	2,264
六 月 June	3,354	402,077	2,796
七 月 July	3,344	402,829	2,828
八 月 Aug.	2,873	350,091	2,384
九 月 Sept.	3,054	367,475	2,528
十 月 Oct.	3,080	368,332	2,674
十 一 月 Nov.	2,942	347,980	2,550
十 二 月 Dec.	3,246	379,019	3,279
<b>九 十 九 年 2010</b>	<b>5,052</b>	<b>583,620</b>	<b>7,037</b>
一 月 Jan.	2,855	337,774	4,306
二 月 Feb.	2,197	245,846	2,731
較上月增減(%) VS. with Last Month	-23.05	-27.22	-36.58
較上年同月增減(%) VS. with Last Year	-22.34	-22.81	0.33

Registration of Ownership Transfer		
Gift	其 他 Others	
面 積 (平方公尺) Area (m <sup>2</sup> )	棟 數 Buildings	面 積 (平方公尺) Area (m <sup>2</sup> )
5,409,407	70,215	14,790,649
4,934,638	101,882	14,033,645
4,166,299	16,734	3,578,745
3,599,854	13,069	3,433,394
3,400,119	13,723	2,904,050
3,309,494	16,597	3,574,233
3,678,186	18,285	4,342,797
3,646,743	23,760	3,696,991
3,720,376	27,040	4,877,085
316,384	1,532	206,295
361,092	2,134	317,823
316,459	3,079	370,275
246,892	1,304	231,099
312,124	3,358	453,598
308,427	1,972	409,128
272,564	1,612	450,207
289,627	1,884	415,587
304,098	2,376	352,546
290,945	1,998	385,040
365,357	4,560	968,275
<b>844,924</b>	<b>3,638</b>	<b>872,737</b>
512,045	2,138	359,390
332,879	1,500	513,347
-34.99	-29.84	42.84
5.21	-2.09	148.84

表32. 辦理建物所有權登記—按區域別分

區 域 別 Locality	所有權第一次登記 Initial Registration		移 轉 合 計 Total	
	棟 數 Buildings	面 積 (平方公尺) Area (㎡)	棟 數 Buildings	面 積 (平方公尺) Area (㎡)
	九十九年二月 Feb., 2010	8,531	2,478,790	32,694
臺灣省 Taiwan Prov.	7,176	2,238,470	24,766	3,454,964
臺北縣 Taipei C.	3,529	697,269	8,346	805,589
宜蘭縣 Yilan C.	117	41,545	534	71,635
桃園縣 Taoyuan C.	584	303,636	3,542	417,427
新竹縣 Hsinchu C.	373	124,221	727	318,136
苗栗縣 Miaoli C.	102	32,244	380	68,333
臺中縣 Taichung C.	316	154,652	1,313	462,752
彰化縣 Changhua C.	100	51,806	626	111,606
南投縣 Nantou C.	76	18,769	238	41,217
雲林縣 Yunlin C.	141	41,636	312	52,517
嘉義縣 Chiayi C.	99	54,410	312	66,523
臺南縣 Tainan C.	240	152,279	757	114,038
高雄縣 Kaohsiung C.	358	267,903	961	137,427
屏東縣 Pingtung C.	66	16,776	485	73,919
臺東縣 Taitung C.	27	6,160	153	24,980
花蓮縣 Hualien C.	42	10,198	356	53,424
澎湖縣 Penghu C.	11	10,920	50	5,087
基隆市 Keelung City	81	12,017	657	61,134
新竹市 Hsinchu City	104	19,713	1,403	134,547
臺中市 Taichung City	698	184,404	2,426	260,374
嘉義市 Chiayi City	18	5,031	277	35,519
臺南市 Tainan City	94	32,881	911	138,781
臺北市 Taipei City	910	150,577	5,737	498,280
高雄市 Kaohsiung City	366	64,236	2,155	266,632
福建省 Fuchien Prov.	79	25,507	36	6,081
金門縣 Kinmen C.	79	25,507	36	6,081
連江縣 Lienchiang C.	—	—	—	—

資料來源：直轄市、縣〔市〕政府。

TABLE 32. REGISTRATION OF BUILDINGS' OWNERSHIP - BY LOCALITY

登 記 Registration of Ownership Transfer			
買 賣 Transaction		拍 賣 Auction	
棟 數 Buildings	面 積 (平方公尺) Area (㎡)	棟 數 Buildings	面 積 (平方公尺) Area (㎡)
24,658	2,884,338	1,608	249,548
18,879	2,336,802	1,327	207,526
6,497	588,047	166	19,487
415	41,360	21	3,499
2,836	319,762	273	43,486
567	70,108	13	2,363
283	38,768	28	15,016
980	413,324	61	6,594
421	69,064	70	21,326
144	23,594	26	4,008
205	35,120	36	6,252
211	30,946	24	9,093
506	73,176	74	12,003
576	85,691	199	19,230
301	46,746	52	6,131
99	13,845	15	1,531
240	32,736	40	9,183
18	2,237	1	110
471	41,362	56	4,398
1,273	99,693	17	7,076
1,960	203,356	81	7,942
199	23,352	17	1,574
677	84,515	57	7,225
4,159	361,002	74	4,984
1,594	182,191	207	37,038
26	4,343	—	—
26	4,343	—	—
—	—	—	—

Source : County and City Government.

表32. 辦理建物所有權登記—按區域別分(續)

區域別 Locality	移轉登記		
	繼承	Inheritance	贈與
	棟數 Buildings	面積 (平方公尺) Area (m <sup>2</sup> )	棟數 Buildings
九十九年二月 Feb., 2010	2,197	245,846	2,731
臺灣省 Taiwan Prov.	1,650	195,146	1,772
臺北縣 Taipei C.	368	29,722	593
宜蘭縣 Yilan C.	45	6,288	43
桃園縣 Taoyuan C.	162	19,472	208
新竹縣 Hsinchu C.	44	5,263	46
苗栗縣 Miaoli C.	38	5,058	20
臺中縣 Taichung C.	141	20,109	116
彰化縣 Changhua C.	77	11,601	51
南投縣 Nantou C.	28	5,413	30
雲林縣 Yunlin C.	34	5,129	31
嘉義縣 Chiayi C.	29	3,214	38
臺南縣 Tainan C.	100	13,201	51
高雄縣 Kaohsiung C.	88	10,811	77
屏東縣 Pingtung C.	79	11,366	41
臺東縣 Taitung C.	17	1,996	7
花蓮縣 Hualien C.	42	7,401	31
澎湖縣 Penghu C.	23	1,860	8
基隆市 Keelung City	42	4,662	38
新竹市 Hsinchu City	28	3,515	65
臺中市 Taichung City	153	14,835	193
嘉義市 Chiayi City	33	4,958	21
臺南市 Tainan City	79	9,273	64
臺北市 Taipei City	390	33,201	816
高雄市 Kaohsiung City	153	16,697	138
福建省 Fuchien Prov.	4	802	5
金門縣 Kinmen C.	4	802	5
連江縣 Lienchiang C.	—	—	—

TABLE 32. REGISTRATION OF BUILDINGS' OWNERSHIP - BY LOCALITY (CONT.)

Registration of Ownership Transfer		
Gift	其他	Others
面積 (平方公尺) Area (m <sup>2</sup> )	棟數 Buildings	面積 (平方公尺) Area (m <sup>2</sup> )
332,879	1,500	513,347
246,602	1,138	468,887
56,356	722	111,977
6,457	10	14,030
24,840	63	9,866
6,647	57	233,755
3,022	11	6,469
14,813	15	7,913
8,420	7	1,196
4,726	10	3,476
5,372	6	643
11,832	10	11,438
11,386	26	4,273
9,736	21	11,959
5,131	12	4,544
799	15	6,809
3,426	3	678
879	—	—
4,485	50	6,228
9,744	20	14,519
25,939	39	8,302
2,396	7	3,239
30,196	34	7,573
67,277	298	31,816
18,303	63	12,404
696	1	240
696	1	240
—	—	—

表33. 辦理建物他項權利登記—按月別分

年 (月) 別 Year (Month)	總 計 Grand Total		抵 押 Creation			
	棟 數 Buildings	面 積 (平方公尺) Area (m <sup>2</sup> )	合 計 Total		設 定 Creation	
			棟 數 Buildings	面 積 (平方公尺) Area (m <sup>2</sup> )	棟 數 Buildings	面 積 (平方公尺) Area (m <sup>2</sup> )
九 十 年 2001	1,029,713	163,955,876	1,024,895	161,363,063	459,059	72,837,900
九 十 一 年 2002	1,202,046	208,233,446	1,196,751	207,326,397	522,650	97,237,431
九 十 二 年 2003	1,120,376	162,225,638	1,120,236	162,186,073	551,563	75,378,683
九 十 三 年 2004	1,172,593	168,369,059	1,172,422	168,307,369	595,465	78,261,922
九 十 四 年 2005	1,295,402	183,102,428	1,295,102	183,057,134	644,213	88,577,431
九 十 五 年 2006	1,332,568	195,900,236	1,332,372	195,874,626	675,749	91,147,703
九 十 六 年 2007	1,163,416	171,650,562	1,163,123	171,615,986	593,865	83,664,146
九 十 七 年 2008	1,093,210	162,968,405	1,093,003	162,926,576	539,376	77,194,116
九 十 八 年 2009	1,094,299	165,253,479	1,094,062	165,217,558	523,342	74,923,439
二 月 Feb.	66,787	9,760,041	66,773	9,758,911	33,277	4,621,597
三 月 Mar.	83,113	12,087,178	83,090	12,083,151	41,821	5,844,305
四 月 Apr.	89,194	14,570,636	89,172	14,565,435	44,568	7,479,126
五 月 May	80,506	12,081,165	80,489	12,079,693	39,685	5,477,073
六 月 June	104,734	15,457,360	104,719	15,455,732	52,409	7,374,921
七 月 July	109,076	15,145,427	109,063	15,144,123	51,643	6,917,838
八 月 Aug.	95,649	13,984,974	95,625	13,981,913	48,457	6,884,727
九 月 Sept.	93,378	14,820,748	93,355	14,817,964	44,286	6,539,943
十 月 Oct.	112,621	16,319,954	112,599	16,317,228	43,320	6,202,973
十 一 月 Nov.	92,485	14,916,662	92,467	14,909,127	42,553	5,698,129
十 二 月 Dec.	101,352	16,517,802	101,334	16,515,768	49,485	7,290,671
<b>九 十 九 年 2010</b>	<b>155,650</b>	<b>24,580,732</b>	<b>155,609</b>	<b>24,564,431</b>	<b>75,066</b>	<b>11,919,239</b>
一 月 Jan.	87,987	14,105,390	87,965	14,091,391	42,616	7,058,762
二 月 Feb.	67,663	10,475,341	67,644	10,473,040	32,450	4,860,476
較上月增減(%) VS. with Last Month	-23.10	-25.74	-23.10	-25.68	-23.85	-31.14
較上年同月增減(%) VS. with Last Year	1.31	7.33	1.30	7.32	-2.49	5.17

資料來源：直轄市、縣〔市〕政府。

TABLE 33. REGISTRATION OF OTHER RIGHTS IN BUILDINGS  
- BY MONTH

押 權 Mortgage Rights						其他權利 Others			
移 轉 Transfer		變 更 Change		塗 銷 Cancellation		棟 數 Buildings		面 積 (平方公尺) Area (m <sup>2</sup> )	
棟 數 Buildings	面 積 (平方公尺) Area (m <sup>2</sup> )	棟 數 Buildings	面 積 (平方公尺) Area (m <sup>2</sup> )	棟 數 Buildings	面 積 (平方公尺) Area (m <sup>2</sup> )				
23,034	2,993,907	147,746	28,013,930	395,056	57,517,326	4,818	2,592,813		
29,610	4,873,695	133,262	33,873,870	511,229	71,341,400	5,295	907,049		
17,905	4,629,049	49,721	12,211,979	501,047	69,966,363	140	39,565		
36,554	7,158,462	43,342	11,672,627	497,061	71,214,358	171	61,690		
70,071	10,068,133	50,866	10,357,303	529,952	74,054,267	300	45,294		
68,400	13,711,893	50,034	12,914,307	538,189	78,100,722	196	25,610		
32,013	5,840,732	50,187	11,949,873	487,058	70,161,235	293	34,576		
42,183	5,567,108	59,681	12,969,425	451,763	67,195,926	207	41,829		
43,835	5,121,812	72,592	17,711,600	454,293	67,460,708	237	35,921		
410	107,286	4,303	1,005,037	28,783	4,024,991	14	1,130		
768	73,209	5,508	1,052,887	34,993	5,112,751	23	4,027		
194	86,038	5,461	1,685,489	38,949	5,314,783	22	5,201		
239	109,736	6,251	1,530,245	34,314	4,962,639	17	1,472		
3,039	329,949	6,146	1,406,272	43,125	6,344,590	15	1,628		
3,803	407,962	7,765	1,646,731	45,852	6,171,591	13	1,305		
671	148,561	6,445	1,517,010	40,052	5,431,615	24	3,061		
3,713	436,793	5,972	1,564,367	39,384	6,276,860	23	2,784		
23,197	2,242,457	7,729	1,866,956	38,353	6,004,841	22	2,726		
6,214	873,740	6,211	1,681,284	37,489	6,655,975	18	7,535		
359	98,509	6,694	1,847,743	44,796	7,278,846	18	2,034		
<b>724</b>	<b>397,253</b>	<b>10,742</b>	<b>2,259,413</b>	<b>69,077</b>	<b>9,988,526</b>	<b>41</b>	<b>16,301</b>		
280	138,555	5,302	1,170,900	39,767	5,723,173	22	14,000		
444	258,698	5,440	1,088,513	29,310	4,265,353	19	2,301		
58.57	86.71	2.60	-7.04	-26.30	-25.47	-13.64	-83.56		
8.29	141.13	26.42	8.31	1.83	5.97	35.71	103.66		

Source : County and City Government.

表34. 辦理建物他項權利登記－按區域別分

TABLE 34. REGISTRATION OF OTHER RIGHTS IN BUILDINGS - BY LOCALITY

區 域 別 Locality	總 計 Grand Total		抵 押 Creation			
			合 計 Total		設 定 Creation	
	棟 數 Buildings	面 積 (平方公尺) Area (m <sup>2</sup> )	棟 數 Buildings	面 積 (平方公尺) Area (m <sup>2</sup> )	棟 數 Buildings	面 積 (平方公尺) Area (m <sup>2</sup> )
九十九年二月 Feb., 2010	67,663	10,475,341	67,644	10,473,040	32,450	4,860,476
臺灣省 Taiwan Prov.	50,676	8,473,192	50,660	8,471,140	23,862	3,922,197
臺北縣 Taipei C.	18,148	2,074,234	18,138	2,072,929	8,796	1,132,574
宜蘭縣 Yilan C.	952	187,550	952	187,550	453	72,011
桃園縣 Taoyuan C.	7,965	1,393,959	7,964	1,393,777	3,573	529,192
新竹縣 Hsinchu C.	1,429	341,485	1,428	341,377	750	178,738
苗栗縣 Miaoli C.	869	204,985	868	204,844	421	81,673
臺中縣 Taichung C.	2,679	617,649	2,679	617,649	1,263	316,626
彰化縣 Changhua C.	1,435	352,246	1,435	352,246	684	183,478
南投縣 Nantou C.	530	149,719	530	149,719	207	78,795
雲林縣 Yunlin C.	621	314,921	621	314,921	307	164,094
嘉義縣 Chiayi C.	572	105,542	572	105,542	306	48,531
臺南縣 Tainan C.	1,754	472,803	1,754	472,803	762	208,362
高雄縣 Kaohsiung C.	1,963	413,403	1,962	413,319	841	161,741
屏東縣 Pingtung C.	1,058	169,038	1,057	168,935	397	82,769
臺東縣 Taitung C.	246	41,080	246	41,080	104	16,958
花蓮縣 Hualien C.	622	97,727	621	97,599	258	36,792
澎湖縣 Penghu C.	90	20,471	90	20,471	35	5,769
基隆市 Keelung City	1,108	110,349	1,108	110,349	467	41,070
新竹市 Hsinchu City	1,541	217,376	1,541	217,376	829	124,138
臺中市 Taichung City	4,915	847,934	4,915	847,934	2,362	296,136
嘉義市 Chiayi City	517	71,241	517	71,241	258	34,201
臺南市 Tainan City	1,662	269,481	1,662	269,481	789	128,548
臺北市 Taipei City	12,215	1,235,452	12,214	1,235,348	6,057	540,475
高雄市 Kaohsiung City	4,707	735,769	4,705	735,623	2,489	380,538
福建省 Fuchien Prov.	65	30,928	65	30,928	42	17,266
金門縣 Kinmen C.	65	30,928	65	30,928	42	17,266
連江縣 Lienchiang C.	—	—	—	—	—	—

移 轉 Transfer		押 權 Mortgage Rights				其他權利 Others	
		變 更 Change		塗 銷 Cancellation			
棟 數 Buildings	面 積 (平方公尺) Area (m <sup>2</sup> )	棟 數 Buildings	面 積 (平方公尺) Area (m <sup>2</sup> )	棟 數 Buildings	面 積 (平方公尺) Area (m <sup>2</sup> )	棟 數 Buildings	面 積 (平方公尺) Area (m <sup>2</sup> )
444	258,698	5,440	1,088,513	29,310	4,265,353	19	2,301
426	256,520	4,303	927,499	22,069	3,364,925	16	2,051
8	14,795	1,501	156,709	7,833	768,851	10	1,305
2	212	107	43,146	390	72,181	—	—
24	26,855	1,396	244,461	2,971	593,269	1	182
3	296	21	3,217	654	159,126	1	108
—	—	54	49,702	393	73,469	1	141
2	323	232	60,292	1,182	240,408	—	—
7	970	77	21,348	667	146,450	—	—
1	217	43	14,148	279	56,558	—	—
8	692	37	93,054	269	57,081	—	—
2	183	7	2,422	257	54,405	—	—
55	4,714	133	45,513	804	214,213	—	—
5	384	223	57,127	893	194,067	1	84
186	4,157	33	10,143	441	71,866	1	103
—	—	14	2,298	128	21,824	—	—
7	806	27	5,762	329	54,239	1	127
—	—	10	7,886	45	6,815	—	—
2	83	69	11,267	570	57,928	—	—
2	932	64	17,623	646	74,683	—	—
97	199,854	173	53,174	2,283	298,770	—	—
—	—	21	5,586	238	31,454	—	—
15	1,048	61	22,617	797	117,268	—	—
12	1,197	892	115,065	5,253	578,611	1	104
6	981	233	33,813	1,977	320,291	2	146
—	—	12	12,137	11	1,526	—	—
—	—	12	12,137	11	1,526	—	—
—	—	—	—	—	—	—	—

資料來源：直轄市、縣〔市〕政府。

Source : County and City Government.



表35. 測量案件統計

TABLE 35. LAND SURVEY CASES

年 (月) 別 Year (Month)	合 計 Total			土地複丈 Land Revision Survey		
	件數 Cases	筆(棟)數 Plots / Buildings	面積 (平方公尺) Area (m <sup>2</sup> )	件數 Cases	筆數 Plots	面積 (平方公尺) Area (m <sup>2</sup> )
九 十年 2001	...	745,627	1,391,255,385	...	473,359	1,212,390,123
九十一年 2002	381,511	757,488	1,197,792,841	216,519	528,288	1,010,445,789
九十二年 2003	420,136	816,483	2,432,807,851	240,805	578,770	1,153,123,416
九十三年 2004	456,627	893,648	2,034,964,797	254,936	628,843	1,194,085,902
九十四年 2005	483,046	867,431	1,421,889,525	254,177	608,843	1,133,184,381
九十五年 2006	505,498	882,935	1,498,065,217	266,878	609,768	1,013,489,842
九十六年 2007	522,896	908,657	1,737,272,003	271,041	617,823	1,204,631,832
九十七年 2008	466,611	820,347	1,325,596,039	242,172	546,296	1,013,706,005
九十八年 2009	412,105	759,545	1,347,653,201	241,083	556,902	977,763,493
二 月 Feb.	34,320	60,457	153,416,123	19,033	42,544	79,344,245
三 月 Mar.	34,529	62,746	137,045,243	20,613	45,527	79,984,983
四 月 Apr.	33,661	61,405	105,597,610	20,571	45,592	76,494,400
五 月 May	32,507	57,286	98,946,245	18,000	40,474	70,460,315
六 月 June	37,497	66,811	110,505,609	21,885	48,212	84,583,911
七 月 July	38,152	72,090	103,216,690	22,126	51,983	80,459,655
八 月 Aug.	32,559	56,945	97,635,857	18,779	41,867	70,752,414
九 月 Sept.	33,973	63,689	130,463,583	21,010	49,176	104,813,615
十 月 Oct.	37,000	70,261	103,037,481	21,790	52,754	80,894,054
十一月 Nov.	34,596	70,917	105,762,397	21,493	55,895	89,410,516
十二月 Dec.	36,055	69,889	145,263,715	22,800	54,213	116,153,116
<b>九十九年 2010</b>	<b>60,913</b>	<b>109,248</b>	<b>186,986,618</b>	<b>35,982</b>	<b>81,475</b>	<b>158,621,193</b>
一 月 Jan.	35,676	62,886	105,787,611	20,549	46,139	86,010,850
二 月 Feb.	25,237	46,362	81,199,007	15,433	35,336	72,610,343
較上月增減(%) VS. with Last Month	-29.26	-26.28	-23.24	-24.90	-23.41	-15.58
較上年同月增減(%) VS. with Last Year	-26.47	-23.31	-47.07	-18.91	-16.94	-8.49

建物測量 Building Survey			地目變更 Changes in Land Category			核發謄本 Maps Issued		
件數 Cases	棟數 Buildings	面積 (平方公尺) Area (m <sup>2</sup> )	件數 Cases	筆數 Plots	面積 (平方公尺) Area (m <sup>2</sup> )	件數 Cases	筆(棟)數 Plots / Buildings	張數 Sheets
...	272,268	178,865,262	...	...	...	...	...	...
162,040	221,387	184,455,636	2,952	7,813	2,891,416	2,894,556	5,372,769	25,918,410
176,444	228,883	1,276,297,351	2,887	8,830	3,387,084	2,981,238	5,668,946	5,518,055
198,438	255,752	836,874,512	3,253	9,053	4,004,384	3,177,971	6,955,320	6,322,996
225,904	248,667	271,123,781	2,965	9,921	17,581,362	3,296,512	7,911,062	6,124,988
235,373	263,898	482,441,405	3,247	9,269	2,133,970	3,152,437	7,460,514	5,752,847
248,477	282,032	530,300,047	3,378	8,802	2,340,124	2,556,650	6,052,952	4,804,654
222,072	268,965	310,687,539	2,367	5,086	1,202,495	2,077,326	4,986,365	3,752,508
169,701	199,848	368,973,019	1,321	2,795	916,689	1,889,195	6,041,719	3,463,282
15,167	17,599	74,037,034	120	314	34,845	144,382	415,561	259,820
13,797	16,944	56,995,144	119	275	65,116	165,041	419,055	294,752
13,026	15,585	28,992,996	64	228	110,215	163,918	468,813	288,464
14,452	16,700	28,454,369	55	112	31,561	142,184	408,974	245,965
15,521	18,428	25,826,006	91	171	95,692	180,933	612,651	309,766
15,898	19,717	22,681,805	128	390	75,229	181,928	567,834	317,684
13,712	14,910	26,798,221	68	168	85,222	148,553	523,611	456,611
12,852	14,316	25,584,352	111	197	65,616	164,177	613,528	287,586
14,924	17,181	21,983,704	286	326	159,723	164,003	676,327	287,007
13,009	14,791	16,238,039	94	231	113,841	164,016	529,461	259,691
13,158	15,506	29,054,878	97	170	55,721	174,715	577,606	278,437
<b>24,547</b>	<b>26,940</b>	<b>28,131,137</b>	<b>384</b>	<b>833</b>	<b>234,288</b>	<b>266,881</b>	<b>926,547</b>	<b>440,682</b>
15,029	16,607	19,714,985	98	140	61,776	161,517	595,737	269,969
9,518	10,333	8,416,152	286	693	172,512	105,364	330,810	170,713
-36.67	-37.78	-57.31	191.84	395.00	179.25	-34.77	-44.47	-36.77
-37.25	-41.29	-88.63	138.33	120.70	395.09	-27.02	-20.39	-34.30

資料來源：直轄市、縣(市)政府。  
 說明：1. 測量案件91年起含地目變更。  
 2. 土地複丈包括分割、合併、鑑界，91年起包括法院囑託及其他。  
 3. 建物測量包括一般案件、建物門牌基地號勘查、建物滅失及法院囑託。  
 4. 核發謄本數包括地籍圖及建物測量成果圖。

Source : County and City Government.  
 Note : 1. From 2002, Land Survey Cases include Changes in Land Category.  
 2. Land Revision Survey contains Land Subdivision,Combination,Clear boundary and include court entrustment and others since 2002.  
 3. Constructional Improvement Survey contains general cases, house/land number survey, building reduction and court entrustment.  
 4. Maps issued contains Cadastral Maps and Constructional Survey Maps.

表36. 都市地價指數—1. 總指數

TABLE 36. INDICES OF URBAN LAND PRICE - 1. GENERAL INDEX

基期：97年3月31日=100

Base Period : 2008/3/31=100

區 域 別	95年 3月31日	95年 9月30日	96年 3月31日	96年 9月30日	97年 3月31日	97年 9月30日	98年 3月31日	98年 9月30日
Locality	2006/ 3/31	2006/ 9/30	2007/ 3/31	2007/ 9/30	2008/ 3/31	2008/ 9/30	2009/ 3/31	2009/ 9/30
總平均 Average	95.45	96.38	97.67	98.92	100.00	100.63	99.29	<b>100.38</b>
臺灣省 Taiwan Prov.	97.11	97.89	98.73	99.54	100.00	100.25	98.81	<b>99.46</b>
臺北縣 Taipei C.	93.04	94.51	95.96	98.37	100.00	101.03	99.23	<b>101.00</b>
宜蘭縣 Yilan C.	98.41	99.27	99.55	99.88	100.00	100.03	99.64	<b>99.78</b>
桃園縣 Taoyuan C.	98.55	99.13	99.74	99.90	100.00	99.54	98.77	<b>99.03</b>
新竹縣 Hsinchu C.	96.80	97.34	97.75	98.14	100.00	101.15	99.92	<b>100.83</b>
苗栗縣 Miaoli C.	100.88	100.88	100.84	100.06	100.00	99.18	99.79	<b>99.01</b>
臺中縣 Taichung C.	97.71	98.38	99.34	100.11	100.00	99.50	97.68	<b>98.20</b>
彰化縣 Changhua C.	104.22	104.68	103.87	101.40	100.00	99.53	96.92	<b>96.91</b>
南投縣 Nantou C.	103.32	102.93	101.98	100.76	100.00	99.14	97.42	<b>97.08</b>
雲林縣 Yunlin C.	101.28	100.99	100.91	100.70	100.00	99.74	98.94	<b>98.35</b>
嘉義縣 Chiayi C.	104.18	101.25	101.64	101.30	100.00	99.43	97.41	<b>97.20</b>
臺南縣 Tainan C.	102.73	102.22	102.55	101.05	100.00	98.93	99.85	<b>101.06</b>
高雄縣 Kaohsiung C.	100.44	100.32	99.86	100.47	100.00	99.43	96.88	<b>97.18</b>
屏東縣 Pingtung C.	99.80	99.36	99.62	99.95	100.00	99.61	98.74	<b>98.31</b>
臺東縣 Taitung C.	105.12	103.27	102.68	101.04	100.00	99.30	98.74	<b>97.43</b>
花蓮縣 Hualien C.	101.95	100.74	100.35	100.23	100.00	98.85	98.50	<b>98.39</b>
澎湖縣 Penghu C.	95.44	96.54	97.24	97.80	100.00	100.76	99.93	<b>101.95</b>
基隆市 Keelung City	97.18	97.61	97.70	99.04	100.00	100.37	99.46	<b>99.74</b>
新竹市 Hsinchu City	96.15	97.18	97.31	97.73	100.00	100.58	99.29	<b>99.62</b>
臺中市 Taichung City	93.67	95.18	97.13	98.87	100.00	100.00	97.73	<b>98.66</b>
嘉義市 Chiayi City	98.58	99.23	99.28	99.92	100.00	100.92	100.21	<b>100.76</b>
臺南市 Tainan City	97.27	98.67	100.64	100.72	100.00	100.10	98.58	<b>98.74</b>
臺北市 Taipei City	90.99	92.44	94.97	97.42	100.00	101.29	100.01	<b>102.06</b>
高雄市 Kaohsiung City	98.03	98.36	98.72	99.15	100.00	100.74	99.94	<b>100.20</b>
福建省 Fuchien Prov.	—	—	—	—	—	—	—	—
金門縣 Kinmen C.	96.33	97.82	104.04	99.91	100.00	100.73	100.52	<b>100.57</b>
連江縣 Lienchiang C.	101.20	101.72	101.42	102.03	100.00	101.01	100.69	<b>100.68</b>

表36. 都市地價指數—2. 使用分區指數

TABLE 36. INDICES OF URBAN LAND PRICE - 2. USING DISTRICT INDEX

計算期：98年9月30日

Count Period : 2009/9/30

基期：97年3月31日

Base Period : 2008/3/31

區 域 別	總指數	住宅區	商業區	工業區
Locality	General Index	Residential Index	Commercial Index	Industrial Index
總平均 Average	<b>100.38</b>	<b>100.42</b>	<b>100.25</b>	<b>99.21</b>
臺灣省 Taiwan Prov.	<b>99.46</b>	<b>99.50</b>	<b>98.80</b>	<b>98.57</b>
臺北縣 Taipei C.	<b>101.00</b>	<b>101.24</b>	<b>100.67</b>	<b>100.05</b>
宜蘭縣 Yilan C.	<b>99.78</b>	<b>99.83</b>	<b>99.33</b>	<b>99.93</b>
桃園縣 Taoyuan C.	<b>99.03</b>	<b>99.38</b>	<b>98.85</b>	<b>97.86</b>
新竹縣 Hsinchu C.	<b>100.83</b>	<b>101.46</b>	<b>99.10</b>	<b>100.06</b>
苗栗縣 Miaoli C.	<b>99.01</b>	<b>98.64</b>	<b>95.84</b>	<b>102.22</b>
臺中縣 Taichung C.	<b>98.20</b>	<b>98.15</b>	<b>99.09</b>	<b>97.53</b>
彰化縣 Changhua C.	<b>96.91</b>	<b>96.88</b>	<b>95.92</b>	<b>99.05</b>
南投縣 Nantou C.	<b>97.08</b>	<b>97.33</b>	<b>96.00</b>	<b>97.57</b>
雲林縣 Yunlin C.	<b>98.35</b>	<b>98.75</b>	<b>97.61</b>	<b>96.84</b>
嘉義縣 Chiayi C.	<b>97.20</b>	<b>97.17</b>	<b>96.34</b>	<b>99.23</b>
臺南縣 Tainan C.	<b>101.06</b>	<b>102.79</b>	<b>99.21</b>	<b>96.76</b>
高雄縣 Kaohsiung C.	<b>97.18</b>	<b>97.08</b>	<b>98.37</b>	<b>97.21</b>
屏東縣 Pingtung C.	<b>98.31</b>	<b>98.44</b>	<b>97.85</b>	<b>97.94</b>
臺東縣 Taitung C.	<b>97.43</b>	<b>97.97</b>	<b>96.92</b>	<b>95.82</b>
花蓮縣 Hualien C.	<b>98.39</b>	<b>98.41</b>	<b>98.69</b>	<b>97.11</b>
澎湖縣 Penghu C.	<b>101.95</b>	<b>101.86</b>	<b>102.49</b>	<b>101.13</b>
基隆市 Keelung City	<b>99.74</b>	<b>99.50</b>	<b>100.15</b>	<b>99.32</b>
新竹市 Hsinchu City	<b>99.62</b>	<b>99.23</b>	<b>100.25</b>	<b>101.51</b>
臺中市 Taichung City	<b>98.66</b>	<b>99.05</b>	<b>97.25</b>	<b>99.49</b>
嘉義市 Chiayi City	<b>100.76</b>	<b>101.12</b>	<b>99.30</b>	<b>100.67</b>
臺南市 Tainan City	<b>98.74</b>	<b>98.85</b>	<b>99.54</b>	<b>95.01</b>
臺北市 Taipei City	<b>102.06</b>	<b>102.24</b>	<b>101.62</b>	<b>102.33</b>
高雄市 Kaohsiung City	<b>100.20</b>	<b>100.46</b>	<b>99.94</b>	<b>99.28</b>
福建省 Fuchien Prov.	—	—	—	—
金門縣 Kinmen C.	<b>100.57</b>	<b>98.85</b>	<b>105.09</b>	<b>106.19</b>
連江縣 Lienchiang C.	<b>100.68</b>	<b>100.74</b>	<b>100.54</b>	—

資料來源：本部地政司。

Source : Dept. of Land Adm. of MOI.

表37. 警察機關受(處)理刑事案件

年(月)別 Year (Month)	發生件數(包括補報數)(件) Offenses Known to the Police (Cases)				破獲件數(包括 Offenses Cleared	
	合計 Total	竊盜 Larceny	暴力 犯罪 Violent Crime	其他 刑案 Others	合計 Total	竊盜 Larceny
九十年 2001	490,736	338,063	14,327	138,346	271,128	154,811
九十一年 2002	503,389	340,536	14,895	147,958	297,816	179,164
九十二年 2003	494,755	330,655	12,966	151,134	290,962	178,280
九十三年 2004	522,305	330,320	12,706	179,279	313,848	179,270
九十四年 2005	555,109	328,154	14,301	212,654	346,677	187,938
九十五年 2006	512,788	281,561	12,226	219,001	342,329	164,557
九十六年 2007	491,815	241,091	9,534	241,190	367,001	150,108
九十七年 2008	453,439	209,351	8,117	235,971	350,497	133,823
九十八年 2009	386,075	155,151	6,764	224,160	311,648	102,224
二月 Feb.	33,953	13,612	603	19,738	28,849	10,066
三月 Mar.	34,503	12,907	648	20,948	26,811	7,799
四月 Apr.	32,279	12,225	546	19,508	25,580	7,776
五月 May	31,793	12,918	597	18,278	24,962	8,061
六月 June	31,065	12,454	614	17,997	24,697	7,708
七月 July	33,979	13,197	564	20,218	27,436	8,281
八月 Aug.	32,891	13,091	579	19,221	26,671	8,701
九月 Sept.	31,534	12,870	559	18,105	25,770	8,520
十月 Oct.	31,522	12,968	561	17,993	25,818	8,461
十一月 Nov.	30,395	12,613	500	17,282	23,636	7,652
十二月 Dec.	29,844	12,163	438	17,243	22,489	6,709
<b>九十九年 2010</b>	<b>64,043</b>	<b>26,481</b>	<b>870</b>	<b>36,692</b>	<b>56,661</b>	<b>22,091</b>
一月 Jan.	29,531	11,517	398	17,616	20,335	4,887
二月 Feb.	34,512	14,964	472	19,076	36,326	17,204
較上月增減(%) VS. with Last Month	16.87	29.93	18.59	8.29	78.64	252.04
較上年同月增減(%) VS. with Last Year	1.65	9.93	-21.72	-3.35	25.92	70.91

資料來源：本部警政署。

說明：1. 竊盜包括重大、普通、汽車、機車竊盜。  
2. 暴力犯罪自89年起增加重傷害而恐嚇取財僅限重大恐嚇取財。

TABLE 37. OFFENSES HANDLED BY POLICE ORGANIZATIONS

破積案)(件) (Cases)		嫌疑犯人數(人) Offenders (Persons)				刑案 發生率 (件/十萬人) Crime Rate (Cases/ 100,000P.)	犯 罪 人口率 (人/十萬人) Offender Rate (Persons/ 100,000P.)	破獲率 (%) Clearance Rate
暴力 犯罪 Violent Crime	其他 刑案 Others	合計 Total	竊盜 Larceny	暴力 犯罪 Violent Crime	其他 刑案 Others			
8,584	107,733	180,527	40,178	9,595	130,754	2,196.56	808.05	55.25
10,145	108,507	185,751	40,721	9,488	135,542	2,240.95	826.91	59.16
9,277	103,405	158,687	34,786	8,580	115,321	2,192.80	703.32	58.81
7,924	126,654	176,975	35,031	7,441	134,503	2,306.30	781.46	60.09
8,477	150,262	207,425	39,374	7,508	160,543	2,442.21	912.57	62.45
7,902	169,870	229,193	39,927	7,978	181,288	2,246.76	1,004.20	66.76
7,154	209,739	265,860	42,053	7,529	216,278	2,146.03	1,160.08	74.62
6,493	210,181	271,186	42,364	6,843	221,979	1,971.67	1,179.19	77.30
5,726	203,698	261,973	35,585	6,139	220,249	1,672.88	1,135.14	80.72
523	18,260	24,591	3,761	561	20,269	147.32	106.70	84.97
540	18,472	22,930	2,654	539	19,737	149.66	99.46	77.71
418	17,386	21,957	2,753	506	18,698	139.98	95.22	79.25
479	16,422	20,459	2,775	499	17,185	137.86	88.72	78.51
500	16,489	20,689	2,751	548	17,390	134.68	89.69	79.50
501	18,654	23,208	2,878	540	19,790	147.27	100.58	80.74
512	17,458	22,036	2,906	500	18,630	142.51	95.48	81.09
489	16,761	21,147	2,877	578	17,692	136.60	91.61	81.72
453	16,904	21,470	2,993	522	17,955	136.50	92.97	81.90
418	15,566	20,124	2,782	463	16,879	131.56	87.10	77.76
438	15,342	21,242	2,499	450	18,293	129.11	91.90	75.36
<b>825</b>	<b>33,745</b>	<b>47,933</b>	<b>9,119</b>	<b>959</b>	<b>37,855</b>	<b>276.96</b>	<b>207.29</b>	<b>88.47</b>
281	15,167	18,847	2,047	326	16,474	127.72	81.51	68.86
544	18,578	29,086	7,072	633	21,381	149.23	125.77	105.26
93.59	22.49	54.33	245.48	94.17	29.79	21.52	44.26	36.40
4.02	1.74	18.28	88.04	12.83	5.49	1.92	19.08	20.29

Source : National Police Agency, MOI.

Note : 1.Theft includes Larceny, Serious, Motor Vehicle and Motorcycle Theft.  
2.Violent Cases add Serious injury and restrict intimidation to serious ones since 2000.

表38. 警察機關受(處)理暴力犯罪

TABLE 38. VIOLENT CRIME HANDLED BY POLICE ORGANIZATIONS

年 (月) 別 Year (Month)	發生件數(包括補報數) (件) Offenses Known to the Police (Cases)						破獲件數 Offenses	
	合計 Total	重大恐嚇取財 Serious Intimidation /Extortion	擄人勒贖 Kidnaping for Ransom	強盜搶奪 Robbery & Forceful Taking	重傷害及故意殺人 Mayhem & Murder	強制性交 Rape	合計 Total	重大恐嚇取財 Serious Intimidation /Extortion
九十年 2001	14,327	35	76	10,959	1,132	2,125	8,584	27
九十一年 2002	14,895	35	83	11,250	1,238	2,289	10,145	26
九十二年 2003	12,966	45	73	9,236	1,167	2,445	9,277	33
九十三年 2004	12,706	23	80	9,525	977	2,101	7,924	19
九十四年 2005	14,301	31	65	11,022	948	2,235	8,477	23
九十五年 2006	12,226	24	64	8,911	967	2,260	7,902	12
九十六年 2007	9,534	24	38	6,059	926	2,487	7,154	28
九十七年 2008	8,117	10	29	4,925	834	2,319	6,493	7
九十八年 2009	6,764	5	18	3,799	869	2,073	5,726	4
二月 Feb.	603	—	2	364	72	165	523	—
三月 Mar.	648	1	1	361	80	205	540	—
四月 Apr.	546	1	3	315	64	163	418	—
五月 May	597	1	—	329	63	204	479	2
六月 June	614	—	2	352	87	173	500	—
七月 July	564	1	1	327	74	161	501	1
八月 Aug.	579	—	1	315	66	197	512	—
九月 Sept.	559	1	2	286	78	192	489	1
十月 Oct.	561	—	1	312	78	170	453	—
十一月 Nov.	500	—	2	262	72	164	418	—
十二月 Dec.	438	—	1	236	74	127	438	—
<b>九十九年 2010</b>	<b>870</b>	<b>2</b>	<b>4</b>	<b>438</b>	<b>141</b>	<b>285</b>	<b>825</b>	<b>2</b>
一月 Jan.	398	2	2	206	56	132	281	1
二月 Feb.	472	—	2	232	85	153	544	1
較上月增減(%) VS. with Last Month	18.59	-100.00	0.00	12.62	51.79	15.91	93.59	0.00
較上年同月增減(%) VS. with Last Year	-21.72	—	0.00	-36.26	18.06	-7.27	4.02	—

(包括破積案) (件) Cleared (Cases)				嫌疑犯人數 (人) Offenders (Persons)					
擄人勒贖 Kidnaping for Ransom	強盜搶奪 Robbery & Forceful Taking	重傷害及故意殺人 Mayhem & Murder	強制性交 Rape	合計 Total	恐嚇取財 Intimidation /Extortion	擄人勒贖 Kidnaping for Ransom	強盜搶奪 Robbery & Forceful Taking	重傷害及故意殺人 Mayhem & Murder	強制性交 Rape
74	5,527	1,009	1,947	9,595	30	236	5,678	1,651	2,000
73	6,796	1,135	2,115	9,488	35	210	5,183	1,933	2,127
72	5,739	1,099	2,334	8,580	28	217	4,088	1,936	2,311
76	4,935	907	1,987	7,441	30	238	3,555	1,662	1,956
66	5,515	889	1,984	7,508	45	226	3,767	1,525	1,945
61	4,791	919	2,119	7,978	22	240	3,731	1,802	2,183
40	3,794	890	2,402	7,529	38	176	3,305	1,605	2,405
29	3,373	819	2,265	6,843	8	97	2,995	1,421	2,322
18	2,856	850	1,998	6,139	11	82	2,486	1,504	2,056
2	278	70	173	561	—	14	247	135	165
1	278	77	184	539	—	5	240	110	184
3	207	66	142	506	—	16	204	134	152
—	231	61	185	499	10	—	197	115	177
1	241	86	172	548	—	6	219	145	178
2	249	76	173	540	1	9	197	148	185
1	254	69	188	500	—	4	198	104	194
2	225	80	181	578	—	13	214	151	200
1	208	69	175	522	—	2	215	128	177
2	208	68	140	463	—	6	205	105	147
1	218	70	149	450	—	3	173	126	148
<b>2</b>	<b>384</b>	<b>145</b>	<b>292</b>	<b>959</b>	<b>1</b>	<b>9</b>	<b>380</b>	<b>290</b>	<b>279</b>
1	117	57	105	326	1	4	140	84	97
1	267	88	187	633	—	5	240	206	182
0.00	128.21	54.39	78.10	94.17	-100.00	25.00	71.43	145.24	87.63
-50.00	-3.96	25.71	8.09	12.83	—	-64.29	-2.83	52.59	10.30

資料來源：本部警政署。

說明：1. 89年起增加重傷害而恐嚇取財僅限重大者。  
2. 強制性交包括強制性交(單一嫌疑犯)、共同強制性交(嫌疑犯二人以上)及對幼性交。

Source : National Police Agency, MOI.

Note : 1. Violent Cases include Serious injury and restrict intimidation to serious ones since 2000.  
2. Rape includes Joint Rape and Child Rape.

表39. 警察機關查獲少年嫌疑犯人數

TABLE 39. JUVENILE OFFENDERS HANDLED BY POLICE ORGANIZATIONS

單位：人

Unit : Persons

年 (月) 別 Year (Month)	總計 (12-18歲 未滿) Grand Total	竊盜 Larceny	暴	
			合計 Total	重大恐嚇取財 Serious Intimidation /Extortion
九十年 2001	16,939	8,799	1,611	1
九十一年 2002	15,659	7,769	1,394	1
九十二年 2003	12,331	6,498	1,129	—
九十三年 2004	10,540	4,859	1,092	3
九十四年 2005	9,620	4,566	895	4
九十五年 2006	10,384	4,689	1,155	1
九十六年 2007	10,881	4,285	872	2
九十七年 2008	11,283	3,940	845	1
九十八年 2009	10,762	3,882	829	—
二月 Feb.	1,101	421	87	—
三月 Mar.	992	311	72	—
四月 Apr.	934	309	84	—
五月 May	951	336	61	—
六月 June	929	331	94	—
七月 July	955	319	61	—
八月 Aug.	932	340	48	—
九月 Sept.	756	252	69	—
十月 Oct.	753	306	72	—
十一月 Nov.	733	248	60	—
十二月 Dec.	752	269	56	—
<b>九十九年 2010</b>	<b>2,144</b>	<b>1,010</b>	<b>147</b>	<b>—</b>
一月 Jan.	687	220	38	—
二月 Feb.	1,457	790	109	—
較上月增減(%) VS. with Last Month	112.08	259.09	186.84	—
較上年同月增減(%) VS. with Last Year	32.33	87.65	25.29	—

力 犯 罪 Violent Crime				其他犯罪 Others	少年嫌疑犯 占總嫌疑犯 比率(%) Juvenile Offenders to the All
擄人勒贖 Kidnapping for Ransom	強盜搶奪 Robbery & Forceful Taking	重傷害及 故意殺人 Mayhem & Murder	強制性交 Rape		
19	1,000	225	366	6,529	9.38
6	756	297	334	6,496	8.43
16	480	239	394	4,704	7.77
15	432	285	357	4,589	5.96
2	373	234	282	4,159	4.64
15	449	312	378	4,540	4.53
16	286	226	342	5,724	4.09
1	274	171	398	6,498	4.16
8	255	192	374	6,051	4.11
1	26	27	33	593	4.48
—	27	8	37	609	4.33
—	15	39	30	541	4.25
—	15	3	43	554	4.65
—	34	27	33	504	4.49
1	18	17	25	575	4.11
—	13	4	31	544	4.23
—	19	21	29	435	3.57
—	26	11	35	375	3.51
2	27	9	22	425	3.64
1	19	16	20	427	3.54
—	<b>36</b>	<b>54</b>	<b>57</b>	<b>987</b>	<b>4.47</b>
—	11	4	23	429	3.65
—	25	50	34	558	5.01
—	127.27	1,150.00	47.83	30.07	1.36
-100.00	-3.85	85.19	3.03	-5.90	0.53

資料來源：本部警政署。

說明：1. 89年起暴力案件增加重傷害而恐嚇取財僅限重大者。

2. 竊盜包括重大、普通、汽車、機車竊盜；強制性交包括強制性交(單一嫌疑犯)、共同強制性交(二人以上嫌疑犯)及對幼性交。

Source : National Police Agency, MOI.

Note : 1. Violent Cases include Serious Injury and Serious Intimidation and Extortion since 2000.

2. Theft includes Larceny, Serious, Motor Vehicle and Motorcycle Theft; Rape includes Joint Rape and Child Rape.

表40. 警察機關檢肅毒品統計

年 (月) 別 Year (Month)	違反毒品危害防制條例 Violation of the Narcotics Endangerment Prevention Act		毒品數量 (公斤)				
	發生 件數 Offenses (Cases)	嫌疑犯 人數 Offenders (Persons)	合計 Total	第一級毒品			
				小計 Subtotal	海洛因 Heroin	嗎啡 Morphine	鴉片 Opium
九十年 2001	29,118	34,434	1,479.53	107.69	102.07	0.06	—
九十一年 2002	25,612	30,643	779.88	442.65	438.28	0.06	0.00
九十二年 2003	25,480	28,921	2,253.23	255.04	254.81	0.04	—
九十三年 2004	37,347	40,136	3,852.61	360.12	358.88	0.07	0.00
九十四年 2005	49,452	51,376	8,926.53	228.45	228.20	0.11	0.00
九十五年 2006	45,405	47,257	2,480.21	247.46	246.46	0.02	0.00
九十六年 2007	52,835	53,681	4,997.38	154.76	153.05	0.02	0.01
九十七年 2008	52,457	52,762	7,003.47	127.85	127.83	0.01	0.00
九十八年 2009	44,913	47,400	12,131.88	91.57	90.73	0.82	0.00
二月 Feb.	3,935	4,021	98.88	7.77	7.77	0.00	—
三月 Mar.	3,834	4,108	430.76	13.38	13.38	—	—
四月 Apr.	3,864	4,038	401.17	7.99	7.99	0.00	—
五月 May	3,552	3,703	307.53	5.99	5.99	0.00	—
六月 June	2,907	3,116	496.75	9.96	9.93	0.04	—
七月 July	5,191	5,482	361.34	5.12	5.05	0.07	0.00
八月 Aug.	4,635	4,976	565.44	10.21	10.21	0.00	—
九月 Sept.	3,452	3,694	414.29	5.56	5.56	0.00	—
十月 Oct.	3,624	3,844	61.92	11.77	11.75	0.02	—
十一月 Nov.	3,377	3,572	8,101.96	2.26	2.24	0.00	—
十二月 Dec.	3,073	3,227	598.88	8.47	8.47	—	—
<b>九十九年 2010</b>	<b>7,842</b>	<b>8,304</b>	<b>1,351.30</b>	<b>13.46</b>	<b>13.46</b>	<b>0.01</b>	<b>—</b>
一月 Jan.	2,906	3,152	313.13	6.81	6.80	0.01	—
二月 Feb.	4,936	5,152	1,038.17	6.65	6.65	0.00	—
較上月增減(%) VS. with Last Month	69.86	63.45	231.55	-2.33	-2.24	-83.93	—
較上年同月增減(%) VS. with Last Year	25.44	28.13	949.90	-14.38	-14.39	334.48	—

資料來源：本部警政署。  
說明：91年起，第三級毒品增列K他命。

TABLE 40. OFFENSES OF NARCOTIC DRUGS

Narcotic Drugs (Kilogram)								
1st Class	第二級毒品 2nd Class					第三級 (低含量可 待因、FM2 、K他命等) 3rd Class	第四級 4th Class	其他 (種子等) Others
古柯鹼 及其他 Cocain & Others	小計 Subtotal	罌粟 Opium Poppy	大麻 Marijuana	安非他命 Amphetamin	其他 Others			
5.56	1,366.07	40.03	61.73	1,231.59	32.72	5.76	—	0.01
4.31	288.16	0.00	6.30	217.92	63.94	39.98	—	9.08
0.19	1,568.61	0.03	84.26	1,097.31	387.01	429.49	—	0.10
1.16	3,261.55	—	24.78	3,006.17	230.61	230.56	—	0.37
0.14	2,165.71	0.00	39.65	2,009.94	116.11	5,591.54	940.19	0.64
0.98	649.72	—	44.37	504.90	100.45	857.26	669.12	56.65
1.69	261.00	—	29.34	197.46	34.20	1,829.87	828.66	1,923.09
0.01	2,559.76	—	18.67	2,528.00	13.09	2,187.64	2,128.13	0.09
0.02	1,744.95	—	304.77	1,311.45	128.72	9,426.37	864.52	4.48
—	47.09	—	1.13	45.30	0.66	37.13	6.89	—
—	207.64	—	7.29	198.55	1.80	173.93	35.81	—
—	101.61	—	74.72	15.00	11.89	188.14	103.03	0.40
—	63.17	—	0.18	57.92	5.08	224.99	13.38	—
—	22.10	—	7.53	11.03	3.53	229.76	234.93	—
—	206.34	—	201.88	3.81	0.64	60.57	89.30	0.01
—	88.97	—	0.27	73.20	15.50	452.62	13.64	—
—	150.63	—	0.14	75.63	74.85	29.21	228.90	0.00
—	36.46	—	4.69	21.71	10.05	13.62	0.06	0.01
0.02	209.14	—	0.56	208.29	0.29	7,883.72	6.78	0.05
0.00	382.77	—	6.32	374.64	1.81	88.91	118.73	0.01
—	<b>75.22</b>	—	<b>5.63</b>	<b>66.09</b>	<b>3.50</b>	<b>1,212.24</b>	<b>50.37</b>	<b>0.00</b>
—	55.38	—	0.70	51.53	3.14	233.51	17.43	—
—	19.85	—	4.93	14.55	0.36	978.73	32.93	0.00
—	-64.16	—	607.05	-71.76	-88.62	319.15	88.90	—
—	-57.86	—	337.73	-67.87	-46.12	2,536.28	377.81	—

Source : National Police Agency, MOI.  
Note : The figures of 3rd class include ketamine since 2002.

表41. 警察機關查獲槍砲、彈藥、刀械數量

TABLE 41. ILLEGAL FIREARMS, AMMUNITION AND KNIVES CAPTURED BY POLICE ORGANIZATIONS

年 (月) 別 Year (Month)	槍 枝 (枝) Firearms				
	合計 Total	制式槍枝 Standard Guns		土製槍枝 Self-made Guns	其他槍枝 Other Guns
		中共槍枝 PRC-made Guns			
九十年 2001	1,708	621	26	1,009	78
九十一年 2002	1,963	883	8	970	110
九十二年 2003	2,643	1,210	7	1,363	70
九十三年 2004	4,276	1,406	15	2,672	198
九十四年 2005	3,394	955	5	2,363	76
九十五年 2006	2,788	870	1	1,819	99
九十六年 2007	2,295	678	3	1,449	168
九十七年 2008	1,829	609	4	1,183	37
九十八年 2009	1,666	693	—	952	21
二月 Feb.	193	69	—	122	2
三月 Mar.	132	48	—	81	3
四月 Apr.	109	36	—	73	—
五月 May	104	31	—	69	4
六月 June	115	51	—	63	1
七月 July	122	57	—	63	2
八月 Aug.	108	33	—	70	5
九月 Sept.	137	33	—	104	—
十月 Oct.	272	216	—	56	—
十一月 Nov.	116	35	—	80	1
十二月 Dec.	94	25	—	66	3
<b>九十九年 2010</b>	<b>452</b>	<b>174</b>	<b>1</b>	<b>271</b>	<b>7</b>
一月 Jan.	107	51	1	56	—
二月 Feb.	345	123	—	215	7
較上月增減(%) VS. with Last Month	222.43	141.18	-100.00	283.93	—
較上年同月增減(%) VS. with Last Year	78.76	78.26	—	76.23	250.00

合計 Total	彈 類 (顆) Ammunition				刀械 (把) Knives
	子彈 Cartridges & Bullets	手榴彈 Grenades	土製炸彈 Self-made Bombs	其他彈類 Others	
24,664	17,914	12	88	6,650	1,531
31,239	22,253	17	80	8,889	560
65,208	17,136	20	165	47,887	1,155
28,862	10,628	18	188	18,028	697
27,984	6,995	17	330	20,642	641
33,498	24,117	11	60	9,310	330
14,867	9,299	8	42	5,518	252
42,215	32,088	3	50	10,074	224
1,062	466	—	5	591	20
1,446	1,111	1	16	318	16
1,175	740	—	—	435	14
1,644	1,366	—	11	267	17
1,135	811	—	—	324	19
813	471	—	1	341	24
931	214	1	4	712	55
6,638	1,204	—	—	5,434	14
23,752	23,287	—	6	459	6
1,595	1,367	—	—	228	12
755	333	—	7	415	13
<b>4,664</b>	<b>2,129</b>	<b>2</b>	<b>61</b>	<b>2,472</b>	<b>35</b>
820	222	—	—	598	15
3,844	1,907	2	61	1,874	20
368.78	759.01	—	—	213.38	33.33
261.96	309.23	—	1,120.00	217.09	0.00

資料來源：本部警政署。

Source : National Police Agency, MOI.

表42. 警察機關處理違反社會秩序維護法案件

年 (月) 別 Year (Month)	總計 Grand Total		妨害安寧秩序 Disturbance of the Peace	
	件數 Cases	人數 Persons	件數 Cases	人數 Persons
九十年 2001	8,545	12,127	3,398	4,017
九十一年 2002	8,734	11,852	3,439	3,725
九十二年 2003	8,684	11,705	3,975	4,460
九十三年 2004	8,303	11,046	3,727	4,172
九十四年 2005	8,654	12,382	4,034	4,559
九十五年 2006	10,627	14,787	4,897	5,167
九十六年 2007	10,013	14,603	4,416	4,579
九十七年 2008	10,963	14,893	4,544	4,733
九十八年 2009	8,255	11,876	3,467	3,684
二月 Feb.	908	1,597	347	371
三月 Mar.	682	1,034	199	208
四月 Apr.	728	1,052	243	276
五月 May	564	764	215	230
六月 June	555	730	119	138
七月 July	980	1,172	655	720
八月 Aug.	992	1,242	598	604
九月 Sept.	683	944	378	383
十月 Oct.	641	834	277	289
十一月 Nov.	436	683	145	152
十二月 Dec.	474	654	150	158
<b>九十九年 2010</b>	<b>1,046</b>	<b>2,249</b>	<b>384</b>	<b>498</b>
一月 Jan.	414	750	144	169
二月 Feb.	632	1,499	240	329
較上月增減(%) VS. with Last Month	52.66	99.87	66.67	94.67
較上年同月增減(%) VS. with Last Year	-30.40	-6.14	-30.84	-11.32

資料來源：本部警政署。

TABLE 42. VIOLATION OF THE LAW FOR MAINTAINING SOCIAL ORDER

妨害善良風俗 Violation of Moral Order		妨害公務 Interference with Legal Activities		妨害他人身體及財產 Interference with Other's Body or Property	
件數 Cases	人數 Persons	件數 Cases	人數 Persons	件數 Cases	人數 Persons
5,103	8,030	9	9	35	71
5,132	7,952	12	13	151	162
4,459	6,973	25	32	225	240
4,394	6,696	17	10	165	168
4,529	7,701	8	8	83	114
5,627	9,475	26	36	77	109
5,526	9,908	9	13	62	103
6,353	10,060	20	21	46	79
4,719	8,102	22	22	47	68
557	1,222	1	1	3	3
480	823	—	—	3	3
483	773	—	—	2	3
346	531	2	2	1	1
424	579	10	10	2	3
323	450	—	—	2	2
386	629	4	4	4	5
303	553	1	1	1	7
355	527	2	2	7	16
287	527	1	1	3	3
305	474	1	1	18	21
<b>631</b>	<b>1,715</b>	<b>17</b>	<b>17</b>	<b>14</b>	<b>19</b>
250	561	15	15	5	5
381	1,154	2	2	9	14
52.40	105.70	-86.67	-86.67	80.00	180.00
-31.60	-5.56	100.00	100.00	200.00	366.67

Source : National Police Agency, MOI.



表43. 機動車輛數、道路交通事故原因及損傷

年 (月) 別 Year (Month)	機動車輛數 (輛)(年、月底) Registered Motor Vehicles			道 路			
	合 計 Total	汽 車 (不含軍車) Automobiles	機 車 Motorcycles	肇 事 總件數 (Total Cases)	肇事率 (件/萬輛) Rate (Cases/ 10,000V.)	A1 Fatal	
						件 數 Cases	死 亡 (人) Deaths
九十年2001	17,465,037	5,731,835	11,733,202	64,264	37.27	3,142	3,344
九十一年2002	17,906,957	5,923,200	11,983,757	86,259	48.77	2,725	2,861
九十二年2003	18,500,658	6,133,794	12,366,864	120,223	66.04	2,572	2,718
九十三年2004	19,183,136	6,389,186	12,793,950	137,221	72.83	2,502	2,634
九十四年2005	19,862,807	6,667,542	13,195,265	155,814	79.81	2,767	2,894
九十五年2006	20,307,197	6,750,169	13,557,028	160,897	80.11	2,999	3,140
九十六年2007	20,711,754	6,768,281	13,943,473	163,971	79.95	2,463	2,573
九十七年2008	21,092,358	6,726,916	14,365,442	170,127	81.39	2,150	2,224
九十八年2009	21,374,175	6,769,845	14,604,330	180,880	85.19	2,016	2,092
二月Feb.	21,100,714	6,724,490	14,376,224	12,881	6.11	159	163
三月Mar.	21,102,535	6,719,612	14,382,923	14,291	6.77	148	151
四月Apr.	21,100,834	6,716,563	14,384,271	14,308	6.78	152	159
五月May	21,104,505	6,718,231	14,386,274	14,968	7.09	173	186
六月June	21,112,547	6,722,521	14,390,026	14,695	6.96	155	163
七月July	21,133,412	6,730,165	14,403,247	15,353	7.27	154	158
八月Aug.	21,150,779	6,728,995	14,421,784	14,332	6.78	168	171
九月Sept.	21,188,050	6,727,932	14,460,118	15,544	7.34	164	168
十月Oct.	21,217,369	6,734,840	14,482,529	16,236	7.66	181	195
十一月Nov.	21,253,591	6,745,083	14,508,508	16,147	7.60	166	170
十二月Dec.	21,374,175	6,769,845	14,604,330	17,095	8.02	190	196
<b>九十九年2010</b>	<b>21,384,396</b>	<b>6,782,935</b>	<b>14,601,461</b>	<b>30,360</b>	<b>14.20</b>	<b>335</b>	<b>365</b>
一月Jan.	21,376,174	6,779,775	14,596,399	16,532	7.73	196	217
二月Feb.	21,384,396	6,782,935	14,601,461	13,828	6.47	139	148
較上月增減(%) VS. with Last Month	0.04	0.05	0.03	-16.36	-1.27	-29.08	-31.80
較上年同月增減(%) VS. with Last Year	1.34	0.87	1.57	7.35	0.36	-12.58	-9.20

資料來源：本部警政署。  
說 明：A1類係指造成當場或24小時內死亡之事故；A2類指造成人員受傷或超過24小時死亡之事故。

TABLE 43. REGISTERED MOTOR VEHICLES AND ROAD TRAFFIC ACCIDENTS

類 Cases	交 通 事 故 Cases of Road Traffic Accidents							
	A2 類 Injured-only Cases		肇 事 原 因 (件) (A1類) Causes of Traffic Accidents (Cases) (Fatal Cases)					
	受 傷 (人) Injuries	件 數 Cases	受 傷 (人) Injuries	汽(機、慢) 車駕駛人 Drivers	機 件 Machines	行 人 (或乘客) Passer-by	交 通 管 制 (設施) Equipment	其 他 Others
	1,490	61,122	79,122	3,058	28	55	—	1
	1,284	83,534	108,310	2,636	26	57	2	4
	1,262	117,651	155,041	2,474	19	77	2	—
	1,248	134,719	177,860	2,378	20	102	—	2
	1,383	153,047	201,704	2,655	10	98	2	2
	1,301	157,898	209,875	2,891	7	93	4	4
	1,006	161,508	215,921	2,368	13	79	3	—
	983	167,977	226,440	2,077	16	54	2	1
	893	178,864	238,367	1,929	13	71	—	3
	70	12,722	16,950	154	—	5	—	—
	68	14,143	18,826	141	1	6	—	—
	86	14,156	18,695	150	—	2	—	—
	68	14,795	19,925	169	—	3	—	1
	50	14,540	19,335	150	2	2	—	1
	80	15,199	20,485	144	3	7	—	—
	65	14,164	18,852	161	2	5	—	—
	66	15,380	20,630	149	1	14	—	—
	110	16,055	21,651	171	3	6	—	1
	55	15,981	20,911	158	—	8	—	—
	86	16,905	22,555	183	—	7	—	—
	<b>126</b>	<b>30,025</b>	<b>38,935</b>	<b>323</b>	<b>2</b>	<b>10</b>	<b>—</b>	<b>—</b>
	85	16,336	21,576	188	1	7	—	—
	41	13,689	17,359	135	1	3	—	—
	-51.76	-16.20	-19.54	-28.19	0.00	-57.14	—	—
	-41.43	7.60	2.41	-12.34	—	-40.00	—	—

Source : National Police Agency, MOI.  
Note : A1 refers to fatal cases on the moment or within 24 hours; A2 injured cases.

表44. 道路交通事故按車種及道路類別分

TABLE 44. ROAD TRAFFIC ACCIDENTS BY TYPES OF VEHICLE AND ROAD

單位：件

Unit : Cases

年 (月) 別 Year (Month)	A1類(當場及24小時內死亡)事故按車種別 By Vehicle								
	合計 Total	大貨車 Semi-Truck	小貨車 Small Truck	大客車 Bus	營業小客車 Business Small Passenger Vehicle	自用小客車 Private Small Passenger Vehicle	特種車 Specially Constructed Vehicle	機車 Motor-cycle	其他 Others
九十年 2001	3,142	388	330	74	31	1,064	8	990	257
九十一年 2002	2,725	341	282	74	23	841	3	907	254
九十二年 2003	2,572	263	283	50	24	799	9	871	273
九十三年 2004	2,502	298	250	60	24	756	7	807	300
九十四年 2005	2,767	303	305	49	24	869	3	944	270
九十五年 2006	2,999	298	295	43	28	861	4	1,213	257
九十六年 2007	2,463	230	276	48	20	662	5	1,019	203
九十七年 2008	2,150	199	211	40	15	579	3	949	154
九十八年 2009	2,016	164	219	37	28	515	4	882	167
二月 Feb.	159	10	15	4	4	32	1	80	13
三月 Mar.	148	15	15	1	1	35	—	63	18
四月 Apr.	152	11	13	4	1	48	—	66	9
五月 May	173	10	14	4	1	43	1	90	10
六月 June	155	11	18	5	4	43	—	60	14
七月 July	154	12	21	2	2	35	1	67	14
八月 Aug.	168	12	20	—	4	43	—	79	10
九月 Sept.	164	16	18	—	1	41	1	63	24
十月 Oct.	181	10	22	6	3	39	—	88	13
十一月 Nov.	166	12	21	4	2	32	—	80	15
十二月 Dec.	190	25	20	3	2	52	—	72	16
<b>九十九年 2010</b>	<b>335</b>	<b>29</b>	<b>36</b>	<b>4</b>	<b>2</b>	<b>93</b>	<b>1</b>	<b>150</b>	<b>20</b>
一月 Jan.	196	11	19	3	2	60	—	86	15
二月 Feb.	139	18	17	1	—	33	1	64	5
較上月增減(%) VS. with Last Month	-29.08	63.64	-10.53	-66.67	-100.00	-45.00	—	-25.58	-66.67
較上年同月增減(%) VS. with Last Year	-12.58	80.00	13.33	-75.00	-100.00	3.13	0.00	-20.00	-61.54

合計 Total	A1類(當場及24小時內死亡)事故按道路類別 By Road						
	國道 National Highway	省道 Provincial Highway	縣鄉道 County Highway & District Road	市區道路 Urban Road	村里道 Road of Villages	專用道 Exclusive Highway	其他 Others
3,142	91	732	712	1,009	524	26	48
2,725	58	624	616	834	528	24	41
2,572	89	540	707	712	442	22	60
2,502	107	577	602	715	417	29	55
2,767	117	620	637	761	543	28	61
2,999	111	612	685	826	655	25	85
2,463	100	495	544	702	533	23	66
2,150	88	399	537	593	469	10	54
2,016	64	393	460	588	450	5	56
159	5	21	38	50	42	—	3
148	3	33	35	52	22	—	3
152	2	35	33	44	34	1	3
173	4	35	40	50	38	—	6
155	4	39	38	34	35	—	5
154	8	25	34	55	27	—	5
168	4	29	40	45	43	1	6
164	8	29	38	43	43	—	3
181	11	29	38	47	49	1	6
166	2	33	42	50	36	1	2
190	6	40	37	52	43	—	12
<b>335</b>	<b>17</b>	<b>65</b>	<b>76</b>	<b>102</b>	<b>67</b>	<b>2</b>	<b>6</b>
196	9	39	47	61	35	1	4
139	8	26	29	41	32	1	2
-29.08	-11.11	-33.33	-38.30	-32.79	-8.57	0.00	-50.00
-12.58	60.00	23.81	-23.68	-18.00	-23.81	—	-33.33

資料來源：本部警政署。

Source : National Police Agency, MOI.

表45. 警察機關處理集會遊行發生數

TABLE 45. ASSEMBLY AND PARADE HANDLED BY POLICE ORGANIZATIONS

單位：件

Unit : Cases

年 (月) 別 Year (Month)	總件數 Total Cases	類 別 By Classification			是否申請 By Applications		
		室 外 Outdoor		室內集會 Indoor Assembly	申 請 Applied		未申請 Not Applied
		集會 Assembly	遊行 Parade		准 Allowed	不 准 Not Allowed	
九 十年 2001	5,628	4,287	1,080	261	4,706	12	910
九十一年 2002	5,856	4,254	1,368	234	5,166	10	680
九十二年 2003	1,448	1,159	180	109	774	9	665
九十三年 2004	5,464	3,947	1,351	166	4,823	13	628
九十四年 2005	6,812	4,548	2,098	166	6,284	17	511
九十五年 2006	4,407	3,239	970	198	3,898	9	500
九十六年 2007	2,997	2,337	568	92	2,613	17	367
九十七年 2008	3,636	2,110	1,427	99	3,194	11	431
九十八年 2009	6,305	4,117	2,088	100	5,579	15	711
二 月 Feb.	94	76	15	3	66	1	27
三 月 Mar.	189	140	46	3	136	—	53
四 月 Apr.	159	116	42	1	118	—	41
五 月 May	157	119	37	1	128	—	29
六 月 June	130	110	17	3	85	—	45
七 月 July	122	103	12	7	74	1	47
八 月 Aug.	119	95	17	7	74	1	44
九 月 Sept.	222	160	57	5	154	2	66
十 月 Oct.	749	675	65	9	696	5	48
十一月 Nov.	2,626	1,907	676	43	2,455	4	167
十二月 Dec.	1,679	575	1,090	14	1,560	1	118
<b>九十九年 2010</b>	<b>393</b>	<b>331</b>	<b>62</b>	<b>—</b>	<b>309</b>	<b>—</b>	<b>84</b>
一 月 Jan.	197	174	23	—	150	—	47
二 月 Feb.	196	157	39	—	159	—	37
較上月增減(%) VS. with Last Month	-0.51	-9.77	69.57	—	6.00	—	-21.28
較上年同月增減(%) VS. with Last Year	108.51	106.58	160.00	-100.00	140.91	-100.00	37.04

活 動 性 質 By Rally					使用警力 (人 次) Times of Policemen (Person-times)
政治性 Political	社會性 Societal	經濟性 Economic	涉外性 For National Interests	其他 Others	
4,536	929	121	1	41	323,873
4,867	862	87	7	33	236,764
653	673	80	4	38	98,474
4,739	622	67	3	33	371,600
5,929	719	106	6	52	306,977
3,557	599	112	4	135	309,047
2,398	451	94	15	39	184,482
2,946	534	98	16	42	289,336
5,540	627	96	10	32	348,921
63	28	2	1	—	9,604
119	47	13	—	10	11,679
94	46	14	2	3	10,120
117	32	3	3	2	21,883
82	37	9	—	2	9,661
77	34	10	—	1	7,307
70	43	2	—	4	11,791
145	67	8	1	1	13,576
679	67	3	—	—	32,698
2,472	141	8	1	4	110,735
1,600	68	9	—	2	102,034
<b>308</b>	<b>66</b>	<b>12</b>	<b>2</b>	<b>5</b>	<b>26,582</b>
147	41	4	1	4	10,592
161	25	8	1	1	15,990
9.52	-39.02	100.00	0.00	-75.00	50.96
155.56	-10.71	300.00	0.00	—	66.49

資料來源：本部警政署。

Source : National Police Agency, MOI.

表46. 警察機關處理經濟案件

TABLE 46. DISCOVERED ECONOMIC FRAUDS HANDLED BY POLICE ORGANIZATIONS

年(月)別 Year (Month)	總計 Grand Total		違反金融(5) Counterfeit Currency, Unlawful Money Lending, Illegal Debt Collection & Financial Transaction	
	件數 Cases	金額(千元) Amount (\$1,000)	件數 Cases	金額(千元) Amount (\$1,000)
九十年 2001	13,802	10,030,383	1,083	624,741
九十一年 2002	11,377	12,443,906	1,279	674,811
九十二年 2003	10,582	16,769,585	1,259	1,741,247
九十三年 2004	6,841	11,408,613	1,073	1,258,757
九十四年 2005	7,509	13,595,054	1,084	1,580,417
九十五年 2006	9,826	35,149,358	2,248	2,459,254
九十六年 2007	11,447	42,191,256	2,709	1,923,043
九十七年 2008	10,966	25,159,510	2,912	5,147,536
九十八年 2009	11,171	21,983,033	3,342	9,789,993
二月 Feb.	847	4,401,821	279	3,295,064
三月 Mar.	1,193	1,685,435	314	384,041
四月 Apr.	828	1,002,878	274	337,866
五月 May	916	1,639,347	316	720,653
六月 June	1,271	1,518,672	336	735,262
七月 July	760	1,392,422	269	738,366
八月 Aug.	802	1,632,137	273	531,916
九月 Sept.	1,052	2,143,956	325	589,374
十月 Oct.	1,302	1,500,721	321	223,136
十一月 Nov.	785	2,336,615	275	976,148
十二月 Dec.	771	1,920,463	125	920,627
<b>九十九年 2010</b>	<b>1,466</b>	<b>11,493,809</b>	<b>567</b>	<b>10,402,929</b>
一月 Jan.	648	791,559	281	238,166
二月 Feb.	818	10,702,250	286	10,164,764
較上月增減(%) VS. with Last Month	26.23	1,252.05	1.78	4,167.94
較上年同月增減(%) VS. with Last Year	-3.42	143.13	2.51	208.48

違法販賣汽柴油 Illegal Sales of Petroleum & Diesel		走私 Smuggling		產製、販賣私劣酒 Unlawful Alcohol Production & Sale	
件數 Cases	金額(千元) Amount (\$1,000)	件數 Cases	金額(千元) Amount (\$1,000)	件數 Cases	金額(千元) Amount (\$1,000)
207	41,979	682	892,949	58	16,955
185	39,144	533	584,179	479	265,201
270	31,430	575	644,924	325	875,997
373	33,264	495	913,482	184	97,558
601	51,277	423	618,454	214	82,032
286	52,057	966	703,194	464	158,699
256	34,791	1,121	734,243	535	126,059
223	66,550	719	1,094,756	225	213,202
130	62,395	703	704,589	380	254,019
13	1,452	66	65,413	15	14,878
13	2,804	68	68,571	28	22,743
17	17,528	36	47,968	20	6,264
8	1,042	89	62,416	88	46,549
10	2,451	54	27,494	12	4,394
8	1,118	66	53,703	7	488
8	902	46	137,025	17	45,322
11	3,594	59	36,084	68	36,189
14	20,310	50	48,277	19	20,077
7	5,297	40	49,092	16	34,935
8	2,841	62	51,464	46	7,913
<b>21</b>	<b>4,356</b>	<b>118</b>	<b>159,341</b>	<b>94</b>	<b>24,670</b>
11	3,442	37	88,268	11	10,516
10	913	81	71,074	83	14,154
-9.09	-73.47	118.92	-19.48	654.55	34.60
-23.08	-37.10	22.73	8.65	453.33	-4.87

資料來源：本部警政署。  
 說明：1. 91年起違反工商登記金額不列入統計。  
 2. 92年4月起，侵害智慧財產權不含專利。  
 3. 93年1月起，經濟案件統計範圍不含漏稅、違反工商登記等項，新增違反公平交易法。  
 4. 95年以前「其他經濟案件」金額含「盜採砂(土)石」及「濫(盜)伐林木」。  
 5. 96年7月起，違反金融增加「地下通匯」。

Source : National Police Agency, MOI.  
 Note : 1.The amount figure excluded "Against Register of Company" since 2002.  
 2.Intellectual Property Rights excluded Patent since April 2003.  
 3.Since 2004, the Statistics Scope of Economic Frauds excluded Evading Taxation and Against Register of Company, included Fair Trade Law.  
 4.The amount figure of "Others" included "Unlawful Collection of Sand (Soil)" and "Unlawful Logging" before 2006.  
 5.The figures included "Illegal Financial Transaction" since July 2007.

表46. 警察機關處理經濟案件 (續)

年(月)別 Year (Month)	侵害智慧財產權(2) Infringement of Intellectual Property Rights		盜採砂(土)石 Unlawful Collection of Sandstone(Soil)	濫(盜)伐林木 Unlawful Logging
	件數 Cases	金額(千元) Amount (\$1,000)	件數 Cases	件數 Cases
九十年 2001	5,270	8,202,571	...	69
九十一年 2002	5,118	10,010,371	350	89
九十二年 2003	4,660	12,622,499	367	64
九十三年 2004	4,209	8,606,759	202	70
九十四年 2005	4,648	10,886,415	224	100
九十五年 2006	5,158	30,609,995	280	145
九十六年 2007	6,271	38,333,542	240	89
九十七年 2008	6,093	18,630,720	281	255
九十八年 2009	5,542	10,466,925	365	417
二月 Feb.	334	1,024,602	66	39
三月 Mar.	731	1,207,276	11	8
四月 Apr.	360	593,251	50	42
五月 May	393	808,659	3	11
六月 June	725	749,071	45	53
七月 July	368	598,746	11	16
八月 Aug.	403	916,971	8	33
九月 Sept.	375	774,041	77	85
十月 Oct.	745	1,188,922	46	65
十一月 Nov.	337	1,271,143	32	46
十二月 Dec.	511	937,618	3	10
<b>九十九年 2010</b>	<b>516</b>	<b>902,513</b>	<b>37</b>	<b>73</b>
一月 Jan.	278	451,168	4	21
二月 Feb.	238	451,345	33	52
較上月增減(%) VS. with Last Month	-14.39	0.04	725.00	147.62
較上年同月增減(%) VS. with Last Year	-28.74	-55.95	-50.00	33.33

TABLE 46. DISCOVERED ECONOMIC FRAUDS HANDLED BY POLICE ORGANIZATIONS (CONT.)

濫墾林地、山坡地 Unlawful Use of National Land & Mountain Side	違反公平交易法 Violation of Fair Trade Act		其他經濟案件(4) Others	
	件數 Cases	金額(千元) Amount (\$1,000)	件數 Cases	金額(千元) Amount (\$1,000)
167	—	—	6,266	251,187
196	—	—	3,148	870,201
181	—	—	2,881	853,489
186	—	—	49	498,792
212	3	200,000	—	176,459
275	4	559,502	—	606,657
218	5	1,039,402	3	177
229	29	6,746	—	—
287	2	439	3	704,674
34	1	411	—	—
20	—	—	—	—
29	—	—	—	—
7	1	28	—	—
36	—	—	—	—
15	—	—	—	—
14	—	—	—	—
49	—	—	3	704,674
42	—	—	—	—
32	—	—	—	—
6	—	—	—	—
<b>40</b>	<b>—</b>	<b>—</b>	<b>—</b>	<b>—</b>
5	—	—	—	—
35	—	—	—	—
600.00	—	—	—	—
2.94	-100.00	-100.00	—	—

表47. 實際入境人數－按性別、年齡及身分

TABLE 47. ENTRY PERSONS - BY SEX, AGE, IDENTITY

單位：人次

Unit : Person-Times

年(月)別 Year (Month)	總入境 人 數 Total Entry Persons	按性別分 By Sex		按年齡分	
		男 Male	女 Female	0 - 14 歲 Years	15 - 64歲 Years
九十年 2001	9,893,261	5,947,770	3,945,491	509,816	8,764,045
九十一年 2002	10,187,925	6,022,475	4,165,450	523,073	9,012,827
九十二年 2003	8,138,248	4,863,219	3,275,029	433,293	7,243,553
九十三年 2004	10,699,122	6,300,580	4,398,542	588,809	9,462,516
九十四年 2005	11,557,175	6,758,467	4,798,708	628,861	10,206,711
九十五年 2006	12,148,694	7,014,024	5,134,670	668,002	10,675,857
九十六年 2007	12,639,948	7,208,147	5,431,801	702,602	11,098,858
九十七年 2008	12,297,825	7,001,958	5,295,867	667,148	10,812,279
九十八年 2009	12,513,288	6,975,669	5,537,619	652,612	10,946,191
二月 Feb.	842,801	458,945	383,856	53,173	734,799
三月 Mar.	1,021,407	575,241	446,166	29,630	895,719
四月 Apr.	1,123,921	618,325	505,596	39,922	962,831
五月 May	1,019,722	564,553	455,169	30,012	896,814
六月 June	896,740	516,281	380,459	40,429	798,672
七月 July	1,111,171	608,755	502,416	113,161	941,803
八月 Aug.	1,212,262	641,882	570,380	129,000	1,023,531
九月 Sept.	995,336	568,984	426,352	22,581	906,164
十月 Oct.	1,041,660	589,872	451,788	30,133	923,830
十一月 Nov.	1,114,994	629,777	485,217	30,623	985,521
十二月 Dec.	1,138,278	638,709	499,569	54,006	1,012,112
<b>九十九年 2010</b>	<b>2,311,846</b>	<b>1,245,701</b>	<b>1,066,145</b>	<b>189,821</b>	<b>1,987,496</b>
一月 Jan.	1,023,028	560,036	462,992	59,956	895,426
二月 Feb.	1,288,818	685,665	603,153	129,865	1,092,070
較上月增減(%) VS. with Last Month	25.98	22.43	30.27	116.60	21.96
較上年同月增減(%) VS. with Last Year	52.92	49.40	57.13	144.23	48.62

By Age	按 身 分 分 By Identity				
	65歲以上 Years & Over	有戶籍國民 (含金馬地區) R.O.C. Registered Nationals	大陸地區人民 Mainland	香港澳門居民 H.K. & Macao Residents	無戶籍國民 Nationals No Register in R.O.C.
619,400	7,092,968	141,687	366,735	2,291,871	
652,025	7,210,233	165,236	379,864	78,575	2,354,017
461,402	5,890,131	149,176	267,102	19,805	1,812,034
647,797	7,748,780	153,190	346,209	22,646	2,428,297
721,603	8,179,057	200,142	355,443	24,323	2,798,210
804,835	8,628,867	286,608	354,335	23,255	2,855,629
838,488	8,923,885	292,618	411,889	22,741	2,988,815
818,398	8,452,638	314,914	540,039	27,698	2,962,536
914,485	8,118,284	953,009	634,121	37,792	2,770,082
54,829	539,499	41,304	38,535	2,266	221,197
96,058	626,206	85,731	51,463	3,083	254,924
121,168	675,435	129,994	79,487	2,975	236,030
92,896	653,347	109,043	56,771	2,943	197,618
57,639	575,357	55,543	54,580	3,529	207,731
56,207	764,453	68,580	57,833	4,166	216,139
59,731	844,771	78,822	64,031	3,302	221,336
66,591	654,691	63,009	39,614	2,340	235,682
87,697	673,448	76,162	46,221	2,720	243,109
98,850	704,505	112,337	41,950	3,704	252,498
72,160	688,472	89,854	62,563	3,768	293,621
<b>134,529</b>	<b>1,578,722</b>	<b>191,653</b>	<b>87,402</b>	<b>3,771</b>	<b>450,298</b>
67,646	677,047	85,507	31,199	1,836	227,439
66,883	901,675	106,146	56,203	1,935	222,859
-1.13	33.18	24.14	80.14	5.39	-2.01
21.98	67.13	156.99	45.85	-14.61	0.75

資料來源：本部入出國及移民署。

Source : National Immigration Agency, MOI.

表48. 實際入境人數－按入境地點分

單位：人次

年(月)別 Year (Month)	總計 Grand Total	桃園機場 Taoyuan Airport	高雄機場 Kaohsiung Airport	臺中機場 Taichung Airport	松山機場 Songshan Airport	花蓮機場 Hualien Airport
九十年 2001	9,893,261	8,250,647	1,506,898	—	85	—
九十一年 2002	10,187,925	8,516,662	1,538,536	—	1,175	—
九十二年 2003	8,138,248	6,811,211	1,162,997	—	314	—
九十三年 2004	10,699,122	8,886,722	1,523,046	1,240	549	1,072
九十四年 2005	11,557,175	9,612,660	1,591,027	3,053	854	1,502
九十五年 2006	12,148,694	10,112,892	1,651,619	19,440	—	2,342
九十六年 2007	12,639,948	10,401,472	1,634,404	96,252	—	1,595
九十七年 2008	12,297,825	9,868,254	1,426,326	229,645	79,454	2,472
九十八年 2009	12,513,288	9,882,104	1,291,645	178,218	297,752	2,111
二月 Feb.	842,801	677,269	83,081	11,789	20,521	31
三月 Mar.	1,021,407	795,048	108,789	18,202	27,533	489
四月 Apr.	1,123,921	865,717	125,897	16,597	25,446	—
五月 May	1,019,722	795,249	109,456	15,571	24,984	—
六月 June	896,740	697,493	91,830	11,929	20,991	101
七月 July	1,111,171	861,432	122,890	14,654	24,968	259
八月 Aug.	1,212,262	954,602	129,534	13,998	23,660	148
九月 Sept.	995,336	799,076	94,481	13,284	19,047	—
十月 Oct.	1,041,660	830,948	97,325	13,586	22,757	174
十一月 Nov.	1,114,994	896,177	109,881	15,065	28,303	310
十二月 Dec.	1,138,278	926,483	111,096	16,573	26,966	349
<b>九十九年 2010</b>	<b>2,311,846</b>	<b>1,884,082</b>	<b>226,858</b>	<b>32,992</b>	<b>51,215</b>	<b>928</b>
一月 Jan.	1,023,028	836,678	99,729	14,082	22,880	309
二月 Feb.	1,288,818	1,047,404	127,129	18,910	28,335	619
較上月增減 (%) VS. with Last Month	25.98	25.19	27.47	34.28	23.84	100.32
較上年同月增減 (%) VS. with Last Year	52.92	54.65	53.02	60.40	38.08	1,896.77

資料來源：本部入出國及移民署。

TABLE 48. ENTRY PERSONS - BY ARRIVING POINT

Unit: Person-Times

馬公機場 Magong Airport	基隆港 Keelung Sea Port	臺中港 Taichung Sea Port	高雄港 Kaohsiung Sea Port	花蓮港 Hualien Sea Port	麥寮港 Mailiao Sea Port	金門 Kinmen	馬祖 Mazu	其他 Others
—	106,912	2,333	13,404	179	—	9,512	1,949	1,342
—	90,361	1,345	9,962	297	—	26,648	2,258	681
—	59,320	1,481	18,670	456	—	79,924	3,804	71
382	58,421	2,362	11,167	576	11	202,178	11,340	56
406	53,319	1,651	14,081	542	31	258,178	18,800	1,071
643	14,260	1,671	13,543	483	22	306,736	23,605	1,438
465	91,078	2,916	16,859	906	192	359,082	27,997	6,730
446	141,343	2,674	24,174	574	755	481,659	37,193	2,856
410	145,161	3,026	18,611	702	1,706	637,316	46,699	7,827
—	118	80	1,171	27	117	42,935	5,498	164
—	8,926	160	1,377	33	135	56,276	4,317	122
—	14,729	268	1,517	34	121	67,333	5,332	930
—	4,656	347	1,811	25	178	61,693	4,901	851
—	22,124	276	2,107	41	151	46,003	3,341	353
410	22,567	285	1,338	15	184	56,924	4,584	661
—	23,703	203	1,168	18	171	58,153	4,927	1,977
—	20,409	339	1,041	11	123	43,903	2,766	856
—	21,300	405	1,578	12	118	50,441	2,535	481
—	3,536	177	3,201	29	148	55,471	2,402	294
—	2,397	349	1,533	424	144	48,978	2,207	779
—	<b>12,389</b>	<b>503</b>	<b>5,979</b>	<b>60</b>	<b>259</b>	<b>90,679</b>	<b>5,425</b>	<b>477</b>
—	1,550	220	753	18	152	44,667	1,743	247
—	10,839	283	5,226	42	107	46,012	3,682	230
—	599.29	28.64	594.02	133.33	-29.61	3.01	111.24	35.71
—	9,085.59	253.75	346.29	55.56	-8.55	7.17	-33.03	-52.91

Source: National Immigration Agency, MOI.

表49. 實際出境人數－按性別、年齡及身分

TABLE 49. EXIT PERSONS - BY SEX, AGE, IDENTITY

單位：人次

Unit : Person-Times

年(月)別 Year (Month)	總出境 人 數 Total Exit Persons	按性別分 By Sex		按年齡分	
		男 Male	女 Female	0 - 14 歲 Years	15 - 64歲 Years
九十年 2001	9,927,844	5,994,599	3,933,245	516,526	8,790,210
九十一年 2002	10,178,476	6,053,548	4,124,928	526,161	8,999,800
九十二年 2003	8,133,856	4,883,315	3,250,541	439,734	7,231,114
九十三年 2004	10,679,246	6,310,284	4,368,962	592,994	9,438,747
九十四年 2005	11,548,332	6,771,484	4,776,848	633,019	10,194,353
九十五年 2006	12,160,919	7,026,641	5,134,278	673,325	10,681,952
九十六年 2007	12,641,682	7,214,441	5,427,241	705,751	11,097,316
九十七年 2008	12,293,887	7,003,554	5,290,333	667,581	10,810,896
九十八年 2009	12,500,538	6,974,680	5,525,858	651,718	10,936,897
二月 Feb.	907,665	530,650	377,015	50,418	802,168
三月 Mar.	1,009,345	562,119	447,226	28,188	882,934
四月 Apr.	1,125,623	622,171	503,452	40,237	961,936
五月 May	1,021,600	562,511	459,089	31,378	896,703
六月 June	913,879	529,305	384,574	42,080	811,982
七月 July	1,132,001	616,845	515,156	117,624	955,319
八月 Aug.	1,199,317	640,152	559,165	121,916	1,019,804
九月 Sept.	944,548	534,016	410,532	21,664	856,220
十月 Oct.	1,094,227	625,802	468,425	33,605	975,004
十一月 Nov.	1,057,449	604,122	453,327	25,143	941,897
十二月 Dec.	1,097,849	613,572	484,277	50,074	976,451
<b>九十九年 2010</b>	<b>2,323,968</b>	<b>1,265,667</b>	<b>1,058,301</b>	<b>193,197</b>	<b>2,001,809</b>
一月 Jan.	1,114,073	611,495	502,578	76,379	970,849
二月 Feb.	1,209,895	654,172	555,723	116,818	1,030,960
較上月增減(%) VS. with Last Month	8.60	6.98	10.57	52.95	6.19
較上年同月增減(%) VS. with Last Year	33.30	23.28	47.40	131.70	28.52

By Age	按 身 分 分 By Identity				
	65歲以上 Years & Over	有戶籍國民 (含金馬地區) R.O.C. Registered Nationals	大陸地區人民 Mainland	香港澳門居民 H.K. & Macao Residents	無戶籍國民 Nationals No Register in R.O.C.
621,108	7,174,628	120,660	341,068	2,291,488	
652,515	7,319,466	139,947	368,020	27,411	2,323,632
463,008	5,923,072	128,874	268,293	15,979	1,797,638
647,505	7,780,652	145,120	346,200	18,914	2,388,360
720,960	8,208,125	193,065	354,830	21,375	2,770,937
805,642	8,671,375	279,908	354,258	20,232	2,835,146
838,615	8,963,711	285,382	410,762	20,055	2,961,772
815,410	8,465,172	306,426	537,032	24,847	2,960,410
911,923	8,142,946	929,725	627,441	33,914	2,766,512
55,079	618,982	42,602	37,655	1,904	206,522
98,223	620,797	79,498	52,680	2,669	253,701
123,450	695,011	119,466	75,022	2,718	233,406
93,519	635,635	117,985	59,524	2,597	205,859
59,817	591,187	59,820	55,083	2,738	205,051
59,058	794,198	62,265	56,474	3,439	215,625
57,597	817,785	84,518	70,187	3,679	223,148
66,664	625,834	57,747	33,287	1,880	225,800
85,618	742,345	64,760	45,951	2,359	238,812
90,409	661,050	106,432	42,908	3,477	243,582
71,324	665,603	95,222	54,910	3,037	279,077
<b>128,962</b>	<b>1,569,555</b>	<b>195,367</b>	<b>95,670</b>	<b>3,825</b>	<b>459,551</b>
66,845	731,609	80,758	44,279	1,968	255,459
62,117	837,946	114,609	51,391	1,857	204,092
-7.07	14.53	41.92	16.06	-5.64	-20.11
12.78	35.37	169.02	36.48	-2.47	-1.18

資料來源：本部入出國及移民署。

Source : National Immigration Agency, MOI.



表50. 實際出境人數－按出境地點分

單位：人次

年(月)別	總計	桃園機場	高雄機場	臺中機場	松山機場	花蓮機場
Year (Month)	Grand Total	Taoyuan Airport	Kaohsiung Airport	Taichung Airport	Songshan Airport	Hualien Airport
九十年 2001	9,927,844	8,285,776	1,509,628	—	46	—
九十一年 2002	10,178,476	8,520,931	1,524,590	—	162	—
九十二年 2003	8,133,856	6,812,472	1,161,227	—	99	—
九十三年 2004	10,679,246	8,886,775	1,503,699	1,951	346	1,115
九十四年 2005	11,548,332	9,622,035	1,575,200	3,309	671	1,547
九十五年 2006	12,160,919	10,138,294	1,636,513	20,532	1	2,582
九十六年 2007	12,641,682	10,419,491	1,613,595	100,609	—	1,791
九十七年 2008	12,293,887	9,873,919	1,408,126	236,363	78,184	2,070
九十八年 2009	12,500,538	9,845,516	1,314,283	178,837	299,331	1,673
二月 Feb.	907,665	712,659	98,506	16,612	26,980	60
三月 Mar.	1,009,345	787,248	109,162	17,146	27,574	324
四月 Apr.	1,125,623	867,760	127,692	17,411	24,948	—
五月 May	1,021,600	793,225	110,876	15,461	25,253	101
六月 June	913,879	707,137	96,017	12,484	21,155	—
七月 July	1,132,001	874,973	127,759	13,991	24,155	258
八月 Aug.	1,199,317	941,507	132,113	14,309	24,573	—
九月 Sept.	944,548	756,932	90,140	11,534	19,155	—
十月 Oct.	1,094,227	866,291	108,428	15,614	25,194	174
十一月 Nov.	1,057,449	849,166	104,289	14,433	27,007	173
十二月 Dec.	1,097,849	888,193	109,500	16,250	26,637	425
<b>九十九年 2010</b>	<b>2,323,968</b>	<b>1,886,206</b>	<b>230,545</b>	<b>33,187</b>	<b>52,597</b>	<b>364</b>
一月 Jan.	1,114,073	912,939	108,875	15,217	23,861	152
二月 Feb.	1,209,895	973,267	121,670	17,970	28,736	212
較上月增減 (%) VS. with Last Month	8.60	6.61	11.75	18.09	20.43	39.47
較上年同月增減 (%) VS. with Last Year	33.30	36.57	23.52	8.17	6.51	253.33

資料來源：本部入出國及移民署。

TABLE 50. EXIT PERSONS - BY DEPARTING POINT

Unit : Person-Times

馬公機場	基隆港	臺中港	高雄港	花蓮港	麥寮港	金門	馬祖	其他
Magong Airport	Keelung Sea Port	Taichung Sea Port	Kaohsiung Sea Port	Hualien Sea Port	Mailiao Sea Port	Kinmen	Mazu	Others
—	105,338	1,658	12,147	219	—	10,656	2,036	340
—	90,532	1,276	10,877	181	—	27,194	2,244	489
—	56,791	1,401	16,866	858	—	80,626	3,449	67
385	58,597	2,000	9,304	567	7	204,127	10,302	71
404	52,403	1,451	11,623	399	27	260,431	17,751	1,081
492	14,783	1,406	11,379	317	25	311,497	22,285	813
465	89,079	2,633	14,795	1,620	190	366,233	25,566	5,615
449	133,333	2,056	28,153	280	745	492,624	35,558	2,027
408	130,946	9,170	17,042	8,013	1,799	644,756	43,634	5,130
—	91	67	1,253	42	117	48,376	2,769	133
—	3,577	1,825	1,530	3,376	155	53,950	3,429	49
—	7,585	1,867	1,445	4,135	93	66,973	4,695	1,019
—	3,483	3,885	1,585	331	165	62,008	4,033	1,194
—	22,514	297	1,736	24	190	48,361	3,770	194
408	22,704	228	1,347	16	171	60,490	5,332	169
—	25,243	199	967	12	184	55,596	4,184	430
—	20,164	134	1,055	16	135	42,607	2,452	224
—	19,607	242	2,860	16	146	53,292	2,195	168
—	2,854	113	880	22	145	55,741	1,948	678
—	2,438	178	1,516	3	118	49,873	2,225	493
—	<b>4,254</b>	<b>8,003</b>	<b>4,845</b>	<b>1,999</b>	<b>284</b>	<b>95,908</b>	<b>5,282</b>	<b>494</b>
—	1,558	211	747	17	164	48,075	1,949	308
—	2,696	7,792	4,098	1,982	120	47,833	3,333	186
—	73.04	3,592.89	448.59	11,558.82	-26.83	-0.50	71.01	-37.96
—	2,862.64	11,529.85	227.06	4,619.05	2.56	-1.12	20.37	-34.49

Source : National Immigration Agency, MOI.

表51. 外僑居留人數及查處非法外籍人士

TABLE 51. FOREIGN RESIDENTS AND FERRETED ILLEGAL FOREIGN RESIDENTS

年(月)別 Year (Month)	合法居留外僑人數(人) Population of 15 Years and Over							
	合計 Total			年滿十五歲以上居留外僑之 Population of 15 Years and Over				
	計 Sub- Total	男 Male	女 Female	計 Sub- Total	商 Trader	工程師 Engineer	教師 Teacher	傳教士 Miss- ionary
九十年 2001	383,663	167,094	216,569	379,048	4,053	2,269	4,435	1,925
九十一年 2002	405,751	164,388	241,363	395,090	4,987	3,416	5,976	2,014
九十二年 2003	405,284	157,046	248,238	395,366	4,034	3,145	5,958	2,048
九十三年 2004	423,456	157,905	265,551	413,660	4,207	3,319	6,831	1,921
九十四年 2005	429,703	156,370	273,333	420,526	3,878	3,117	6,630	1,800
九十五年 2006	428,240	156,559	271,681	419,788	3,197	2,500	6,185	1,804
九十六年 2007	433,169	163,575	269,594	425,110	3,752	2,407	6,009	1,775
九十七年 2008	417,385	160,987	256,398	410,053	3,474	2,072	5,655	1,729
九十八年 2009	403,700	152,242	251,458	396,514	3,665	1,920	6,106	1,613
二月 Feb.	408,543	155,623	252,920	400,494	4,132	2,311	6,193	1,741
三月 Mar.	408,590	155,409	253,181	400,647	4,281	2,295	6,351	1,755
四月 Apr.	400,681	151,453	249,228	393,060	4,067	2,111	6,197	1,721
五月 May	400,968	151,070	249,898	393,342	4,300	2,182	6,274	1,688
六月 June	395,147	148,333	246,814	388,580	4,181	2,134	5,451	1,566
七月 July	389,980	145,940	244,040	384,020	4,114	2,071	5,010	1,539
八月 Aug.	397,110	148,526	248,584	389,359	4,325	2,165	5,915	1,602
九月 Sept.	401,952	151,423	250,529	394,171	4,335	2,154	6,342	1,667
十月 Oct.	406,156	153,568	252,588	398,306	4,372	2,239	6,504	1,649
十一月 Nov.	407,374	154,234	253,140	399,466	4,155	2,179	6,578	1,643
十二月 Dec.	403,700	152,242	251,458	396,514	3,665	1,920	6,106	1,613
<b>九十九年 2010</b>	<b>409,264</b>	<b>154,839</b>	<b>254,425</b>	<b>401,639</b>	<b>4,372</b>	<b>2,234</b>	<b>6,568</b>	<b>1,617</b>
一月 Jan.	404,045	152,352	251,693	396,612	4,388	2,238	6,012	1,616
二月 Feb.	409,264	154,839	254,425	401,639	4,372	2,234	6,568	1,617
較上月增減(%) VS. with Last Month	1.29	1.63	1.09	1.27	-0.36	-0.18	9.25	0.06
較上年同月增減(%) VS. with Last Year	0.18	-0.50	0.60	0.29	5.81	-3.33	6.06	-7.12

Foreign Residents (Persons) (1)						查處非法外籍人士(人) Ferreted Illegal Foreign Residents (Persons)			
經濟活動 by Economical Activities					未滿 十五歲 兒童 Under 15 Years	合計 Total	單純 逾期 Delay	非法工作 (未逾期) Illegal Worker	非法工作 暨逾期停留 (含偷渡) Delayed Illegal Worker
技工技匠 Techni- cian	外籍勞工 Foreign Labor	其他 職業 Others	失業 Un- employed	非勞動力 Inactive Person					
491	287,337	16,140	3,022	59,376	4,615	18,277	10,614	2,869	4,794
391	288,878	13,797	4,043	71,588	10,661	17,009	9,896	2,078	5,035
277	283,239	13,563	3,976	79,126	9,918	17,160	8,868	1,193	7,099
272	288,898	14,820	4,342	89,050	9,796	21,086	10,974	1,119	8,993
424	297,287	16,533	3,957	86,900	9,177	24,316	12,348	1,283	10,685
807	306,418	16,031	3,329	79,517	8,452	28,463	13,393	1,850	13,220
1,142	321,804	15,576	2,917	69,728	8,059	18,264	9,319	1,699	7,246
736	316,177	17,863	2,444	59,903	7,332	16,916	9,028	582	7,306
456	306,408	20,024	2,145	54,177	7,186	17,336	7,112	633	9,591
722	305,764	18,864	2,383	58,384	8,049	1,303	620	52	631
711	305,078	19,290	2,375	58,511	7,943	1,553	537	88	928
663	299,913	18,927	2,316	57,145	7,621	1,379	470	75	834
651	299,611	19,296	2,324	57,016	7,626	1,510	460	66	984
639	299,634	19,166	2,223	53,586	6,567	1,222	474	56	692
602	299,576	18,922	2,172	50,014	5,960	1,365	635	42	688
592	301,420	19,687	2,222	51,431	7,751	1,775	962	49	764
565	301,363	20,059	2,185	55,501	7,781	1,680	702	63	915
541	304,504	20,475	2,174	55,848	7,850	1,595	606	72	917
518	306,642	20,528	2,157	55,066	7,908	1,596	574	8	1,014
456	306,408	20,024	2,145	54,177	7,186	1,368	580	6	782
<b>452</b>	<b>311,719</b>	<b>20,774</b>	<b>2,095</b>	<b>51,808</b>	<b>7,625</b>	<b>2,401</b>	<b>1,104</b>	<b>23</b>	<b>1,274</b>
458	311,718	20,780	2,118	47,284	7,433	1,365	613	12	740
452	311,719	20,774	2,095	51,808	7,625	1,036	491	11	534
-1.31	0.00	29.32	-1.09	9.57	2.58	-24.10	-19.90	-8.33	-27.84
-37.40	1.95	10.13	-12.09	-11.26	-5.27	-20.49	-20.81	-78.85	-15.37

資料來源：本部入出國及移民署。  
說明：1. 係指年(月)底別。

Source : National Immigration Agency, MOI.  
Note : 1.refers to End of Year (Month).

表52. 消防安全設備查察處理

TABLE 52. INSPECTION AND SUPERVISION OF FIRE SAFETY EQUIPMENT

單位：家；件次；元

Unit : Houses,Cases,NT.\$

年(月)別 Year (Month)	年(月)底 列管家數 Supervised Houses	檢查情形 Inspection			複查情形 Recheck	
		檢查件次 Total Cases	合格件次 Qualified Cases	不合格 件次 Unqualified Cases	複查件次 Cases of Recheck	複查不 合格件次 Unquali- fied Cases
九十年 2001	107,272	347,355	311,480	35,875	25,857	2,190
九十一年 2002	116,067	308,969	276,799	32,170	27,301	1,808
九十二年 2003	120,722	305,318	277,888	27,430	25,227	1,852
九十三年 2004	129,664	321,831	295,368	26,463	24,321	2,004
九十四年 2005	140,764	303,725	278,284	25,441	25,338	2,504
九十五年 2006	141,093	287,416	259,977	27,439	26,253	2,749
九十六年 2007	156,209	311,249	278,086	33,163	26,740	2,959
九十七年 2008	163,700	310,730	279,929	30,801	27,235	3,491
九十八年 2009	168,270	303,234	269,787	33,447	31,099	3,697
二月 Feb.	163,248	24,550	21,303	3,247	3,384	383
三月 Mar.	163,614	25,905	22,780	3,125	2,997	381
四月 Apr.	164,956	24,971	22,209	2,762	2,725	376
五月 May	165,754	20,655	18,398	2,257	2,286	279
六月 June	165,976	23,288	20,606	2,682	2,255	261
七月 July	166,663	33,983	31,248	2,735	2,504	352
八月 Aug.	166,847	23,270	21,396	1,874	2,363	230
九月 Sept.	167,456	22,163	19,466	2,697	1,768	261
十月 Oct.	167,526	26,642	23,014	3,628	2,376	261
十一月 Nov.	168,410	23,158	20,494	2,664	2,927	243
十二月 Dec.	168,270	31,905	28,461	3,444	3,063	320
<b>九十九年 2010</b>	<b>168,906</b>	<b>49,176</b>	<b>43,044</b>	<b>6,132</b>	<b>5,324</b>	<b>558</b>
一月 Jan.	168,031	31,075	26,900	4,175	2,947	300
二月 Feb.	168,906	18,101	16,144	1,957	2,377	258
較上月增減(%) VS. with Last Month	0.52	-41.75	-39.99	-53.13	-19.34	-14.00
較上年同月增減(%) VS. with Last Year	3.47	-26.27	-24.22	-39.73	-29.76	-32.64

違規處理情形 Handled Cases of Violation		罰鍰收繳情形 Collected Fines		強制執行 件次 Cases of Compulsory Execution by the Court
限期改善 件次 Improved within a Time Limit	舉發件次 Reported	罰鍰(含連續處罰) Fines(Repeated Penalty)		
		件次 Cases	金額(元) Amount(NT\$)	件次 Cases
21,972	—	67	2,124 35,315,000	1,041 17,324,807 1,020
29,138	—	59	1,669 25,133,856	1,150 13,339,976 1,084
26,821	—	68	1,640 23,307,873	1,123 13,502,597 906
26,190	—	104	1,630 22,678,549	1,270 16,426,679 1,063
24,409	—	78	1,557 21,710,500	1,161 14,065,019 799
24,689	—	56	1,307 19,636,200	1,135 13,622,044 633
30,190	—	77	1,455 21,762,100	1,179 15,481,516 514
27,276	—	41	1,427 27,260,300	893 11,846,220 453
29,750	1,132	31	1,415 26,021,800	1,047 16,892,006 555
2,864	87	1	174 3,337,000	98 1,499,394 34
2,744	83	1	161 2,992,100	100 1,453,005 11
2,386	96	1	186 3,432,000	125 1,769,742 45
1,978	109	2	119 2,330,100	79 1,245,727 76
2,421	120	2	117 2,226,000	138 2,672,579 18
2,383	114	3	83 1,389,400	73 1,264,177 61
1,644	111	2	99 1,724,100	77 1,309,525 56
2,436	101	3	119 2,116,000	89 1,514,265 30
3,367	94	—	93 1,721,000	84 1,305,429 98
2,421	71	5	77 1,360,000	66 986,531 38
3,124	101	10	71 1,282,000	73 1,177,293 64
<b>5,574</b>	<b>182</b>	<b>11</b>	<b>167 2,851,100</b>	<b>114 1,919,360 139</b>
3,875	99	2	99 1,713,000	49 717,946 59
1,699	83	9	68 1,138,100	65 1,201,414 80
-56.15	-16.16	350.00	-31.31 -33.56	32.65 67.34 35.59
-40.68	-4.60	800.00	-60.92 -65.89	-33.67 -19.87 135.29

資料來源：本部消防署。

Source : National Fire Agency, MOI.

表53. 火災次數—按起火處所分

TABLE 53. NUMBER OF FIRES - BY CAUGHT PLACE

單位：次

Unit : Times

年(月)別 Year (Month)	總計 Grand Total	客廳 Sitting Room	餐廳 Dining Room	臥房 Bed-Room	書房 Study Room	廚房 Cook-Room	浴廁 Bather	神龕 Dei-fying Room	陽台 Piazza	庭院 Yard	辦公室 Office
九十年 2001	13,750	621	92	994	25	844	86	214	125	87	125
九十一年 2002	13,244	490	90	922	45	625	71	266	118	86	133
九十二年 2003	8,642	435	39	834	22	460	52	208	93	54	90
九十三年 2004	6,611	403	46	721	26	393	55	188	100	58	92
九十四年 2005	5,139	393	41	675	12	403	36	141	83	41	106
九十五年 2006	4,332	332	35	581	12	325	44	129	75	28	97
九十六年 2007	3,392	238	17	498	13	270	35	108	55	23	64
九十七年 2008	2,886	218	32	408	13	181	25	101	47	20	61
九十八年 2009	2,621	191	17	392	4	156	21	111	34	18	61
二月 Feb.	227	20	—	31	—	11	2	10	2	2	1
三月 Mar.	246	14	2	42	—	10	3	9	1	2	5
四月 Apr.	204	17	1	35	—	11	3	7	4	—	2
五月 May	220	17	5	24	1	11	2	9	2	1	3
六月 June	185	10	—	26	—	14	—	6	—	1	10
七月 July	165	9	6	28	—	11	1	8	2	—	3
八月 Aug.	158	8	—	23	2	9	2	8	—	1	9
九月 Sept.	213	18	—	34	—	16	1	7	4	3	6
十月 Oct.	195	14	—	22	1	20	1	9	3	1	5
十一月 Nov.	230	19	—	39	—	16	1	5	1	3	8
十二月 Dec.	230	17	1	32	—	5	2	11	9	2	4
<b>九十九年 2010</b>	<b>425</b>	<b>22</b>	<b>2</b>	<b>78</b>	<b>1</b>	<b>27</b>	<b>2</b>	<b>17</b>	<b>5</b>	<b>2</b>	<b>12</b>
一月 Jan.	218	11	1	39	—	20	1	9	4	—	3
二月 Feb.	207	11	1	39	1	7	1	8	1	2	9
較上月增減(%) VS. with Last Month	-5.05	0.00	0.00	0.00	—	-65.00	0.00	-11.11	-75.00	—	200.00
較上年同月增減(%) VS. with Last Year	-8.81	-45.00	—	25.81	—	-36.36	-50.00	-20.00	-50.00	0.00	800.00

教室 Class-Room	倉庫 Store-House	機房 Engine Room	攤位 Booth	工寮 Work-Shop	樓梯間 Stairs	電梯 Elevator	管道間 Channel	走廊 Aisle	停車場 Park	騎樓下 Lobby	路邊 Road-Side	墓地 Grave-Yard	其他 Others
36	519	342	64	155	79	5	24	44	141	194	5,513	622	2,799
33	471	288	65	106	66	2	14	48	151	207	5,917	681	2,349
29	379	181	42	94	64	1	16	33	92	120	3,325	252	1,727
25	325	131	40	58	45	—	6	33	69	114	1,937	127	1,619
22	268	158	29	49	43	—	13	16	73	106	1,027	153	1,251
21	257	134	34	38	49	—	5	26	54	80	701	116	1,159
22	208	87	26	32	23	—	6	15	38	63	623	49	879
21	190	42	16	23	17	2	7	23	41	64	498	23	813
12	158	42	16	32	11	1	2	8	36	46	566	34	652
—	16	4	1	5	—	—	—	—	3	2	59	1	57
1	14	5	—	—	1	—	—	1	2	5	63	18	48
1	2	5	2	1	—	—	—	1	1	1	47	6	57
3	16	5	—	5	1	—	—	—	4	6	52	—	53
1	10	4	3	1	1	—	—	—	3	3	47	—	45
—	11	3	4	1	1	—	—	1	2	1	23	—	50
1	11	3	—	—	1	—	1	—	2	6	27	—	44
—	16	3	1	10	—	—	—	1	2	6	32	—	53
—	15	4	5	1	1	—	—	1	4	4	29	—	55
1	10	2	—	5	1	1	—	2	4	5	49	5	53
3	11	3	—	3	2	—	1	—	4	3	67	—	50
—	<b>27</b>	<b>4</b>	<b>3</b>	<b>5</b>	<b>1</b>	—	—	<b>5</b>	<b>7</b>	<b>7</b>	<b>85</b>	<b>6</b>	<b>107</b>
—	9	3	—	1	1	—	—	3	2	3	42	4	62
—	18	1	3	4	—	—	—	2	5	4	43	2	45
—	100.00	-66.67	—	300.00-100.00	—	—	—	-33.33	150.00	33.33	2.38	-50.00	-27.42
—	12.50	-75.00	200.00	-20.00	—	—	—	—	66.67	100.00	-27.12	100.00	-21.05

資料來源：本部消防署。

Source : National Fire Agency, MOI.

表54. 火災次數—按起火原因分

單位：次

年 (月) 別 Year (Month)	總計 Grand Total	人為縱火 Setting Fire	自殺 Commit Suicide	燈燭 Lighting	爐火烹調 Furnace & Cooking	敬神掃墓祭祖 Worshiping	菸蒂 Butt	電氣設備 Electricity	機械設備 Machinery
九十年 2001	13,750	1,120	71	144	719	424	1,466	2,127	775
九十一年 2002	13,244	1,124	53	84	490	554	1,399	2,047	522
九十二年 2003	8,642	752	56	61	382	286	1,299	1,745	464
九十三年 2004	6,611	559	65	54	324	171	895	1,523	363
九十四年 2005	5,139	565	54	59	308	198	555	1,531	332
九十五年 2006	4,332	480	61	35	245	142	461	1,384	291
九十六年 2007	3,392	419	42	29	197	79	334	1,122	127
九十七年 2008	2,886	385	32	28	134	47	223	1,016	91
九十八年 2009	2,621	294	39	18	104	48	347	846	70
二月 Feb.	227	15	7	3	5	6	39	74	3
三月 Mar.	246	25	6	—	2	7	55	75	8
四月 Apr.	204	28	1	1	8	7	24	64	3
五月 May	220	22	2	2	10	—	45	67	12
六月 June	185	23	1	1	9	—	37	61	4
七月 July	165	22	4	1	6	1	15	59	6
八月 Aug.	158	24	3	1	7	—	8	65	4
九月 Sept.	213	29	2	—	6	2	22	69	8
十月 Oct.	195	26	1	2	13	5	6	66	7
十一月 Nov.	230	31	1	—	9	7	27	74	3
十二月 Dec.	230	22	5	3	9	4	25	69	7
<b>九十九年 2010</b>	<b>425</b>	<b>47</b>	<b>7</b>	<b>4</b>	<b>16</b>	<b>3</b>	<b>38</b>	<b>130</b>	<b>8</b>
一月 Jan.	218	23	5	1	11	2	24	60	4
二月 Feb.	207	24	2	3	5	1	14	70	4
較上月增減(%) VS. with Last Month	-5.05	4.35	-60.00	200.00	-54.55	-50.00	-41.67	16.67	0.00
較上年同月增減(%) VS. with Last Year	-8.81	60.00	-71.43	0.00	0.00	-83.33	-64.10	-5.41	33.33

資料來源：本部消防署。

TABLE 54. NUMBER OF FIRES - BY CAUSE

Unit : Times

玩火 Playing Fire	烤火 Roasting	施工不慎 Negligence of Construction	易燃品 自(復)燃 Inflammable	瓦斯漏氣 或爆炸 Firing Leaked Gas	化學物品 Chemical	燃放爆竹 Fire-cracker	交通事故 Traffic Accident	天然災害 Natural Disaster	原因不明 Un-known	其他 Others
137	15	213	35	88	22	76	146	12	569	5,591
122	25	180	34	78	17	112	137	5	612	5,649
91	13	146	12	56	14	91	113	9	469	2,583
95	17	146	15	46	17	50	88	4	411	1,768
61	22	120	6	40	11	29	79	1	139	1,029
61	13	88	9	57	19	45	48	6	104	783
59	3	85	3	39	14	24	30	3	40	743
37	3	74	4	28	8	26	21	5	39	685
24	4	64	5	37	8	35	11	3	66	598
—	1	4	—	2	2	3	—	—	6	57
4	—	6	—	1	—	1	1	—	6	49
1	—	6	—	4	—	2	2	—	3	50
3	—	10	1	2	—	—	1	—	4	39
2	—	3	1	2	2	—	1	—	1	37
2	—	5	—	3	2	—	—	—	5	34
—	—	5	—	3	—	1	1	—	1	35
1	—	7	1	3	1	1	—	2	3	56
2	—	6	—	2	1	4	1	—	6	47
3	—	3	1	5	—	2	1	—	5	58
1	1	3	1	5	—	1	—	1	15	58
<b>7</b>	<b>1</b>	<b>5</b>	<b>—</b>	<b>1</b>	<b>3</b>	<b>8</b>	<b>5</b>	<b>—</b>	<b>9</b>	<b>133</b>
6	—	3	—	1	3	—	3	—	7	65
1	1	2	—	—	—	8	2	—	2	68
-83.33	—	-33.33	—	-100.00	-100.00	—	-33.33	—	-71.43	4.62
—	0.00	-50.00	—	-100.00	-100.00	166.67	—	—	-66.67	19.30

Source : National Fire Agency, MOI.

表55. 火災次數－按類別及時間分

TABLE 55. NUMBER OF FIRES - BY CLASSIFICATION AND FIRE TIME

單位：次

Unit : Times

年(月)別 Year (Month)	火災 次數 No. of Fires	火災分類 By Classification					
		建築物 Buildings	森林 田野 Forests & Fields	車輛 Vehicle	船舶 Ship	航空器 Aircraft	其他 Others
九十年 2001	13,750	5,075	3,476	2,033	38	—	3,128
九十一年 2002	13,244	4,499	4,284	1,674	42	1	2,744
九十二年 2003	8,642	3,754	2,026	1,407	25	—	1,430
九十三年 2004	6,611	3,340	1,176	1,081	34	—	980
九十四年 2005	5,139	3,054	680	935	17	—	453
九十五年 2006	4,332	2,746	542	724	16	—	304
九十六年 2007	3,392	2,200	356	546	26	—	264
九十七年 2008	2,886	1,885	257	506	21	—	217
九十八年 2009	2,621	1,634	484	326	21	1	155
二月 Feb.	227	140	57	15	—	—	15
三月 Mar.	246	131	71	28	1	—	15
四月 Apr.	204	123	37	35	—	—	9
五月 May	220	140	44	23	4	—	9
六月 June	185	108	39	26	1	1	10
七月 July	165	112	13	27	—	—	13
八月 Aug.	158	106	16	24	2	—	10
九月 Sept.	213	148	21	26	2	—	16
十月 Oct.	195	133	24	31	3	—	4
十一月 Nov.	230	134	53	28	3	—	12
十二月 Dec.	230	136	46	24	4	—	20
<b>九十九年 2010</b>	<b>425</b>	<b>270</b>	<b>57</b>	<b>53</b>	<b>3</b>	<b>—</b>	<b>42</b>
一月 Jan.	218	137	33	26	2	—	20
二月 Feb.	207	133	24	27	1	—	22
較上月增減(%) VS. with Last Month	-5.05	-2.92	-27.27	3.85	-50.00	—	10.00
較上年同月增減(%) VS. with Last Year	-8.81	-5.00	-57.89	80.00	—	—	46.67

起火時間 By Fire Time							
0~3時 O'clock	3~6時 O'clock	6~9時 O'clock	9~12時 O'clock	12~15時 O'clock	15~18時 O'clock	18~21時 O'clock	21~24時 O'clock
1,415	1,136	839	2,052	2,675	2,502	1,798	1,333
1,341	1,058	814	2,075	2,657	2,476	1,696	1,127
939	763	584	1,240	1,592	1,557	1,134	833
750	686	495	964	1,168	1,081	787	680
629	568	433	719	778	812	652	548
505	507	378	612	678	662	516	474
423	365	292	503	490	502	436	381
387	336	241	401	444	412	393	272
298	271	230	365	436	425	325	271
20	30	29	26	36	33	30	23
25	25	26	45	37	45	24	19
25	20	16	42	37	24	24	16
22	24	20	30	41	28	32	23
20	16	19	25	28	28	27	22
23	21	13	25	21	34	16	12
23	23	12	16	27	21	18	18
21	22	18	27	34	40	24	27
23	19	17	26	32	31	20	27
30	24	18	28	38	37	28	27
27	15	15	33	49	41	28	22
<b>49</b>	<b>40</b>	<b>34</b>	<b>58</b>	<b>72</b>	<b>64</b>	<b>62</b>	<b>46</b>
28	16	16	31	37	37	29	24
21	24	18	27	35	27	33	22
-25.00	50.00	12.50	-12.90	-5.41	-27.03	13.79	-8.33
5.00	-20.00	-37.93	3.85	-2.78	-18.18	10.00	-4.35

資料來源：本部消防署。

Source : National Fire Agency, MOI.

表56. 火災死傷人數及財物損失

TABLE 56. LOSSES OF FIRE DISASTERS

年(月)別 Year (Month)	死亡人數 (人) Deaths (Persons)	受傷人數 (人) Injured (Persons)	死傷人數按原因分 (人) Fire Death and Injury by Cause (Persons)							
			合計 Total	火焰 灼燒 Burnt	有害 氣體 Harmful Gas	跳樓 Jump from Building	外物 擊中 Hit by Articles	倒塌物 壓倒 Coll- apse	其他 Others	不明 因素 Unk- nown
九十年 2001	234	806	1,040	480	355	15	16	11	142	21
九十一年 2002	193	664	857	435	283	9	11	6	93	20
九十二年 2003	228	768	996	420	412	15	21	1	118	9
九十三年 2004	160	551	711	318	284	14	25	2	63	5
九十四年 2005	139	532	671	321	263	9	19	3	54	2
九十五年 2006	125	471	596	258	250	16	13	2	50	7
九十六年 2007	120	398	518	221	211	16	23	—	47	—
九十七年 2008	101	304	405	197	125	6	5	2	69	1
九十八年 2009	117	296	413	165	147	11	6	—	83	1
二月 Feb.	4	12	16	9	3	—	—	—	4	—
三月 Mar.	16	13	29	12	12	1	1	—	3	—
四月 Apr.	9	17	26	14	2	4	2	—	3	1
五月 May	9	18	27	11	14	—	—	—	2	—
六月 June	5	14	19	7	9	—	—	—	3	—
七月 July	14	26	40	13	17	2	—	—	8	—
八月 Aug.	5	13	18	11	4	—	2	—	1	—
九月 Sept.	4	27	31	17	8	2	—	—	4	—
十月 Oct.	5	20	25	15	6	—	1	—	3	—
十一月 Nov.	13	66	79	16	17	—	—	—	46	—
十二月 Dec.	9	34	43	12	28	—	—	—	3	—
<b>九十九年 2010</b>	<b>12</b>	<b>46</b>	<b>58</b>	<b>39</b>	<b>14</b>	<b>—</b>	<b>—</b>	<b>—</b>	<b>4</b>	<b>1</b>
一月 Jan.	6	36	42	27	10	—	—	—	4	1
二月 Feb.	6	10	16	12	4	—	—	—	—	—
較上月增減(%) VS. with Last Month	0.00	-72.22	-61.90	-55.56	-60.00	—	—	—	-100.00	-100.00
較上年同月增減(%) VS. with Last Year	50.00	-16.67	0.00	33.33	33.33	—	—	—	-100.00	—

被毀損 房屋數 (間) Burn-out & Damaged Houses	被毀損車輛數 (輛) Burn-out & Damaged Vehicles						財物損失估值(千元) Estimated Losses(\$1,000)		
	合計 Total	大型車 Heavy	小型車 Light	特種車 Special Const- ructed	機車 Motor- cycle	其他 Others	合計 Total	房屋 Houses	其他財物 Others
2,844	3,583	139	1,733	71	1,586	54	15,562,856	941,477	14,621,379
2,585	2,671	117	1,293	52	1,120	89	2,197,072	514,046	1,683,026
2,197	2,664	94	1,139	27	1,360	44	2,143,764	561,589	1,582,175
2,065	2,217	72	924	99	1,071	51	2,089,491	303,696	1,785,795
1,462	1,662	43	839	34	716	30	2,823,430	439,984	2,383,446
1,489	1,458	49	688	28	677	16	1,558,860	287,059	1,271,801
1,483	1,630	49	616	20	919	26	1,292,264	257,934	1,034,330
1,252	1,066	38	468	14	522	24	1,474,895	180,607	1,294,288
1,238	1,359	37	364	20	908	30	762,176	149,743	612,433
87	65	4	29	1	31	—	46,029	12,161	33,868
96	110	1	30	—	75	4	83,825	35,243	48,582
75	69	1	31	1	35	1	24,667	8,109	16,558
113	88	3	59	—	25	1	69,287	10,716	58,571
77	247	1	23	1	222	—	32,087	8,626	23,461
86	46	5	16	1	20	4	42,790	10,013	32,777
119	48	1	20	3	23	1	35,421	9,021	26,400
90	57	3	33	2	19	—	64,332	8,799	55,533
132	218	13	36	5	164	—	57,098	7,161	49,937
71	112	3	17	1	87	4	34,890	7,704	27,186
129	181	2	34	3	142	—	207,344	17,561	189,783
<b>203</b>	<b>92</b>	<b>4</b>	<b>45</b>	<b>1</b>	<b>33</b>	<b>9</b>	<b>501,555</b>	<b>120,428</b>	<b>381,127</b>
104	51	2	25	1	16	7	466,026	113,704	352,322
99	41	2	20	—	17	2	35,529	6,724	28,805
-4.81	-19.61	0.00	-20.00	-100.00	6.25	-71.43	-92.38	-94.09	-91.82
13.79	-36.92	-50.00	-31.03	-100.00	-45.16	—	-22.81	-44.71	-14.95

資料來源：本部消防署。  
 說明：1. 90年5月汐止東科大樓大火財物損失慘重。  
 2. 自98年1月起，死亡定義由因火災當場死亡或受傷於24小時內死亡者，修正為因火災當場死亡或受傷於14日內死亡者。

Source : National Fire Agency, MOI.  
 Note : 1.The fire of the Tuntex Building in Hsichih caused severe damage of goods and property in May, 2001.  
 2.The definition of Death has been modified as "died on the spot or died of injury within 14 days" from "died on the spot or died of injury within 24 hours" since January 2009.

表57. 起火建築物

TABLE 57. NUMBER OF FIRES OF CAUGHT BUILDINGS

單位：次

Unit : Times

年(月)別 Year (Month)	建築物 起火 總次數 Caught Buildings	按建築物高度分 By Story				按建築物類別分			
		一層至 五層 1-5 Stories	六層至 十二層 6-12 Stories	十三層 至十九 層 13-19 Stories	二十層 以上 20 Stories & Over	獨立 住宅 Stand- alone Dwelling	集 合 宅 Group Dwelling	辦 公 建 築 Office Building	商 業 建 築 Business Building
九十年 2001	5,075	4,637	353	66	19	2,095	1,157	78	255
九十一年 2002	4,499	4,031	364	81	23	1,961	888	89	207
九十二年 2003	3,754	3,336	328	69	21	1,613	692	66	206
九十三年 2004	3,340	2,875	361	86	18	1,363	786	65	174
九十四年 2005	3,054	2,602	334	99	19	1,262	771	69	155
九十五年 2006	2,746	2,360	306	61	19	1,104	617	63	150
九十六年 2007	2,200	1,895	234	59	12	889	452	54	126
九十七年 2008	1,885	1,629	187	57	12	791	380	44	95
九十八年 2009	1,634	1,429	159	40	6	689	330	32	103
二月 Feb.	140	125	13	2	—	62	26	2	14
三月 Mar.	131	111	13	5	2	53	28	3	7
四月 Apr.	123	105	11	7	—	58	27	2	10
五月 May	140	127	9	4	—	54	25	1	9
六月 June	108	94	12	2	—	37	18	5	8
七月 July	112	98	12	1	1	46	26	3	6
八月 Aug.	106	96	9	—	1	44	15	4	10
九月 Sept.	148	132	13	3	—	56	30	3	9
十月 Oct.	133	114	16	3	—	53	29	1	5
十一月 Nov.	134	116	14	4	—	58	31	2	8
十二月 Dec.	136	117	16	1	2	48	35	3	10
<b>九十九年 2010</b>	<b>270</b>	<b>238</b>	<b>25</b>	<b>6</b>	<b>1</b>	<b>118</b>	<b>60</b>	<b>5</b>	<b>12</b>
一月 Jan.	137	120	13	3	1	68	29	3	4
二月 Feb.	133	118	12	3	—	50	31	2	8
較上月增減(%) VS. with Last Month	-2.92	-1.67	-7.69	0.00	-100.00	-26.47	6.90	-33.33	100.00
較上年同月增減(%) VS. with Last Year	-5.00	-5.60	-7.69	50.00	—	-19.35	19.23	0.00	-42.86

By Classification			按建築物用途分 By Use						
複 合 建 築 Com- pound	工 廠 及 倉 庫 Factory & Warehouse	其 他 Others	住 宅 Dwelling	營 業 所 Business Space	作 業 所 Operating Space	倉 庫 Ware- house	空 屋 或 修 建 中 Vacancy or Repairing	公 共 施 設 Public Facilities	其 他 Others
163	964	363	3,002	455	664	322	224	140	268
170	835	349	2,608	414	580	324	213	103	257
147	748	282	2,142	440	533	245	134	79	181
86	599	267	1,937	400	411	210	154	77	151
57	519	221	1,828	361	366	172	133	55	139
36	534	242	1,537	356	381	189	73	57	153
38	418	223	1,224	292	299	122	75	55	133
41	385	149	1,050	227	262	149	58	35	104
35	318	127	933	221	208	117	43	33	79
1	22	13	81	25	12	9	2	—	11
4	24	12	76	19	17	8	2	2	7
1	17	8	79	13	16	2	3	4	6
5	33	13	72	21	19	13	5	2	8
6	23	11	48	19	17	10	4	5	5
1	21	9	67	14	13	10	—	4	4
1	23	9	54	21	14	6	4	2	5
2	31	17	77	19	22	11	5	5	9
3	33	9	75	16	26	8	1	1	6
4	25	6	76	19	14	11	8	2	4
3	30	7	77	16	21	11	2	3	6
<b>2</b>	<b>58</b>	<b>15</b>	<b>158</b>	<b>30</b>	<b>34</b>	<b>29</b>	<b>6</b>	<b>2</b>	<b>11</b>
2	25	6	82	15	15	12	6	1	6
—	33	9	76	15	19	17	—	1	5
-100.00	32.00	50.00	-7.32	0.00	26.67	41.67	-100.00	0.00	-16.67
-100.00	50.00	-30.77	-6.17	-40.00	58.33	88.89	-100.00	—	-54.55

資料來源：本部消防署。

Source : National Fire Agency, MOI.



表58. 火災出動人員、車輛及其他裝備

TABLE 58. FIRE SERVICES AND CALL FREQUENCY

單位：人次；人；車次

Unit: Person-Times, Persons, Times

年(月)別 Year (Month)	出動人次(1) Person-Times of Attendance				救出入數 No. of People Rescued	雲梯 消防車 Ladder
	合計 Total	消防人員 Fire Fighters	義消人員 Volunteer Fire Fighters	其他 Others		
九十年 2001	395,591	227,341	149,324	18,926	1,398	3,547
九十一年 2002	417,000	232,032	155,071	29,897	742	4,573
九十二年 2003	389,578	210,646	147,904	31,028	645	3,808
九十三年 2004	373,974	212,863	131,452	29,659	836	4,577
九十四年 2005	341,302	201,153	108,676	31,473	1,275	3,927
九十五年 2006	302,767	177,172	103,353	22,242	968	3,269
九十六年 2007	322,613	197,261	104,840	20,512	1,329	4,208
九十七年 2008	305,862	191,908	100,271	13,683	1,173	4,348
九十八年 2009	350,611	229,414	107,747	13,450	719	5,062
二月 Feb.	33,541	20,594	11,682	1,265	41	374
三月 Mar.	28,912	19,053	8,817	1,042	31	463
四月 Apr.	25,954	17,611	7,506	837	58	405
五月 May	30,446	19,820	9,461	1,165	32	506
六月 June	21,541	14,740	6,000	801	76	379
七月 July	25,101	16,878	7,256	967	60	419
八月 Aug.	28,568	19,662	7,743	1,163	73	382
九月 Sept.	28,639	18,226	9,303	1,110	39	360
十月 Oct.	29,632	19,194	9,437	1,001	27	408
十一月 Nov.	28,572	19,174	8,324	1,074	121	433
十二月 Dec.	29,818	20,114	8,414	1,290	47	496
<b>九十九年 2010</b>	<b>56,288</b>	<b>38,458</b>	<b>15,579</b>	<b>2,251</b>	<b>65</b>	<b>900</b>
一月 Jan.	28,933	19,681	8,113	1,139	41	478
二月 Feb.	27,355	18,777	7,466	1,112	24	422
較上月增減(%) VS. with Last Month	-5.45	-4.59	-7.97	-2.37	-41.46	-11.72
較上年同月增減(%) VS. with Last Year	-18.44	-8.82	-36.09	-12.09	-41.46	12.83

消防車 Fire Engines			救助 器材車 Rescue Fire Engines	照明車 Lighting Vehicles	其他救 災及勤 務車輛 Other Rescue Operation Vehicles	救護車 Ambulances	消防船、 艇、 直昇機 及其他 裝備 Others
化學 消防車 Chemical	水箱水庫 超 高壓消防車 (2) Tanker, Heavy Tanker & Super-high Presser	其他(泡 沫、幫浦 )消防車 Others					
4,647	67,131	453	2,821	806	2,571	13,106	942
4,939	71,911	623	3,107	683	3,161	13,561	709
4,339	67,200	894	3,230	587	2,722	13,700	934
3,793	68,726	1,309	3,507	587	2,892	15,448	766
3,938	64,202	1,197	3,365	495	3,430	15,357	537
3,489	59,823	693	2,842	418	3,312	13,199	487
5,262	63,262	686	3,599	328	3,214	15,110	448
5,543	60,932	773	3,048	423	2,976	14,561	433
6,292	70,289	841	3,297	411	4,103	15,945	311
551	6,526	96	223	25	302	1,412	27
528	5,799	96	244	23	410	1,223	20
419	5,358	54	238	19	331	1,170	20
545	5,946	58	319	29	447	1,239	39
351	4,180	97	300	22	319	1,007	31
392	5,182	44	295	44	294	1,282	15
573	5,512	73	291	42	357	1,365	38
484	5,741	62	260	57	328	1,289	15
612	5,993	36	247	51	336	1,402	40
545	5,866	39	267	43	265	1,458	24
510	6,334	77	265	27	376	1,363	17
<b>895</b>	<b>11,405</b>	<b>141</b>	<b>543</b>	<b>66</b>	<b>650</b>	<b>2,628</b>	<b>45</b>
488	5,866	87	264	33	336	1,392	15
407	5,539	54	279	33	314	1,236	30
-16.60	-5.66	-37.93	5.68	0.00	-6.55	-11.21	106.67
-26.13	-15.22	-43.75	25.11	32.00	3.97	-12.46	14.81

資料來源：本部消防署。  
說明：1. 93年1月起，出動人次不含警察人數。  
2. 93年1月起，原高低壓消防車，併入水箱水庫超高压消防車。  
-176-

Source : National Fire Agency, MOI.  
Note : 1. Person-Times of attendance exclude vigilante since 2004.  
2. The figures of high-low pressure fire engines merge into tanker, heavy tanker and superhigh presser since 2004.  
-177-

表59. 消防緊急救護服務

年 (月) 別 Year (Month)	救護出勤次數 Times of Call Volume (Times)			急救送醫人次				
	合計 Total	送醫 次數 Send to Hospital	未運送 次數 Without Sending to Hospital	合計 Total	非創傷類			
					小計 Subtotal	急病 Acute Disease	路倒 Falling on Road	孕婦 急產 In Urgent Labor
九十年 2001	464,941	332,848	132,093	343,076		119,324	18,594	852
九十一年 2002	483,407	354,416	128,991	367,011		131,344	17,535	790
九十二年 2003	551,383	407,956	143,427	419,523		147,397	17,146	793
九十三年 2004	614,656	462,457	152,199	473,967		177,336	18,711	943
九十四年 2005	678,989	513,835	165,154	529,321		203,479	21,194	987
九十五年 2006	691,964	527,949	164,015	537,707	256,350	177,185	15,613	1,153
九十六年 2007	720,797	558,035	162,762	593,034	297,547	199,766	15,401	1,116
九十七年 2008	752,823	589,932	162,891	609,506	296,932	194,881	15,141	1,283
九十八年 2009	810,503	633,057	177,446	660,746	318,062	215,885	15,786	1,268
二月 Feb.	59,556	46,601	12,955	48,206	24,682	16,584	1,164	76
三月 Mar.	63,843	49,985	13,858	51,398	25,665	17,231	1,220	96
四月 Apr.	63,420	49,503	13,917	52,583	24,948	16,918	1,175	119
五月 May	66,977	52,361	14,616	54,888	25,623	17,092	1,250	118
六月 June	65,175	50,782	14,393	53,117	25,087	16,859	1,294	86
七月 July	68,628	53,490	15,138	56,099	26,158	17,642	1,321	113
八月 Aug.	68,607	53,469	15,138	55,738	27,345	18,554	1,404	155
九月 Sept.	67,714	53,383	14,331	55,799	26,612	18,434	1,317	96
十月 Oct.	69,950	54,787	15,163	57,334	26,737	18,310	1,334	100
十一月 Nov.	68,923	53,934	14,989	56,429	26,323	17,938	1,328	88
十二月 Dec.	75,018	58,505	16,513	61,129	28,829	19,994	1,492	121
九十九年 2010	145,620	113,548	32,072	116,895	59,495	41,068	3,053	219
一月 Jan.	77,657	60,636	17,021	62,247	31,135	21,641	1,626	115
二月 Feb.	67,963	52,912	15,051	54,648	28,360	19,427	1,427	104
較上月增減 (%) VS. with Last Month	-12.48	-12.74	-11.57	-12.21	-8.91	-10.23	-12.24	-9.57
較上年同月增減 (%) VS. with Last Year	14.12	13.54	16.18	13.36	14.90	17.14	22.59	36.84

資料來源：本部消防署。  
說明：1. 94年以前，「路倒」為「醉酒路倒」，「孕婦急產」為「孕婦待產」，「毒藥物/一氧化碳中毒」為「中毒」，「溺水」為「救溺」，「車禍受傷」為「車禍」，「一般外傷、墜落傷、穿刺傷」為「摔(兜)傷」，「電擊傷」為「觸電」。2. 94年以前急救送醫人次未依創傷類別分，故無小計及其分類之其他。

TABLE 59. EMERGENCY MEDICAL SERVICES

Times of Person Rescued in Emergency (2)											
Non-Trauma			創傷類 Trauma						其他 (2005年以前) Others Prior to 2005		
毒藥物/一 氧化碳中毒 Toxicant/Drug/ Carbon Monoxide Poisoning	溺水 Drowned	其他 Others	小計 Subtotal	一般傷 General Trauma	墜落 傷 Tumbling	穿刺 傷 Piercing	車禍 受傷 Injured in a Traffic Accident	電擊傷 Wounded by Electric Shock	其他 Others		
1,662	796				34,247		139,536	225		27,840	
1,864	628				33,473		148,652	315		32,410	
1,491	569				34,138		172,701	137		45,151	
1,973	547				37,711		186,412	171		50,163	
2,360	532				39,441		203,569	213		57,546	
5,361	551	56,487	281,357	56,171	4,746	644	205,542	146	14,108		
5,613	524	75,127	295,487	59,137	6,370	639	216,503	140	12,698		
6,656	556	78,415	312,574	61,118	5,226	535	232,827	134	12,734		
5,764	523	78,836	342,684	67,558	5,969	596	253,475	126	14,960		
454	31	6,373	23,524	4,576	364	40	17,689	5	850		
448	44	6,626	25,733	5,096	390	50	19,235	8	954		
445	35	6,256	27,635	6,323	1,501	75	18,566	8	1,162		
496	64	6,603	29,265	5,611	427	45	21,936	9	1,237		
524	63	6,261	28,030	5,396	404	57	20,802	7	1,364		
544	78	6,460	29,941	5,756	414	46	22,280	14	1,431		
532	65	6,635	28,393	5,960	468	57	20,408	25	1,475		
488	43	6,234	29,187	5,885	380	53	21,522	17	1,330		
457	32	6,504	30,597	5,895	378	57	22,838	9	1,420		
472	25	6,472	30,106	5,647	395	42	22,751	11	1,260		
453	20	6,749	32,300	5,829	436	43	24,616	11	1,365		
1,004	63	14,088	57,400	11,103	771	75	42,735	11	2,705		
495	36	7,222	31,112	5,710	428	34	23,537	9	1,394		
509	27	6,866	26,288	5,393	343	41	19,198	2	1,311		
2.83	-25.00	-4.93	-15.51	-5.55	-19.86	20.59	-18.43	-77.78	-5.95		
12.11	-12.90	7.74	11.75	17.85	-5.77	2.50	8.53	-60.00	54.24		

Source: National Fire Agency, MOI.  
Note: 1. Prior to 2005, "Falling on Road" as "Falling on Road after Drinking", "In Urgent Labor" as "Pregnant Woman to Bear", "Toxicant/Drug/Carbon Monoxide Poisoning" as "Poisoning", "Drowned" as "Save the Drowned", "Injured in Traffic Accident" as "Traffic Accident", "General Trauma, Tumbling, Piercing" as "Wounded by Tumbling or Ferocity". 2. The Times of Person Rescued in Emergency hadn't been classified as non-trauma/trauma before 2005.

表60. 消防緊急救護急救處置

單位：次

年(月)別 Year (Month)	呼吸道處置 Respiratory Passages Treatments					創傷處置			
	抽吸 Aspirate	鼻管 Given Oxygen from Nose	面罩 Given Oxygen from Mask	哈姆 立克法 Heimlich	其他維 持呼吸 道暢通 Others	頸圈 Cervical Ring	清洗 傷口 Clear Wounds	包紮 止血 Bloodshed Swathed	夾板 固定 Splint Fixed
九十年 2001	2,464	28,794	62,336	695	164,333	18,626	...	126,197	27,185
九十一年 2002	3,857	35,858	68,277	2,475	185,416	18,708	...	135,493	28,116
九十二年 2003	4,672	53,161	72,790	7,112	219,216	21,583	...	150,500	29,575
九十三年 2004	4,289	42,322	86,355	918	262,549	26,624	...	172,441	30,779
九十四年 2005	2,843	51,845	91,336	626	273,802	30,995	...	192,303	31,945
九十五年 2006	2,525	50,324	81,531	428	81,297	31,668	174,217	180,880	34,540
九十六年 2007	2,571	54,602	88,092	302	57,319	34,251	196,986	189,340	33,717
九十七年 2008	2,945	53,693	89,639	323	45,045	39,377	215,801	203,477	34,112
九十八年 2009	2,755	56,229	95,081	372	58,563	45,380	241,846	226,071	33,973
二月 Feb.	215	4,260	7,184	27	4,495	3,128	15,958	14,967	2,495
三月 Mar.	239	4,497	7,780	34	5,030	3,459	17,666	16,498	2,796
四月 Apr.	227	4,464	7,642	31	4,481	3,515	18,250	17,097	2,655
五月 May	234	4,454	7,923	40	4,607	3,908	21,496	19,976	2,977
六月 June	221	4,414	7,671	26	4,287	3,572	20,714	19,424	2,705
七月 July	221	4,973	8,039	13	4,529	3,974	22,316	20,854	2,871
八月 Aug.	226	4,998	7,980	21	4,871	3,821	20,915	19,650	2,717
九月 Sept.	198	4,757	7,812	24	4,605	3,846	21,859	20,421	2,643
十月 Oct.	224	4,773	7,920	29	4,792	4,156	22,166	20,687	2,860
十一月 Nov.	231	4,601	7,668	33	4,890	4,136	20,883	19,536	3,003
十二月 Dec.	257	4,926	8,447	39	5,904	4,337	21,526	20,072	3,160
<b>九十九年 2010</b>	<b>544</b>	<b>9,942</b>	<b>17,629</b>	<b>58</b>	<b>12,109</b>	<b>7,932</b>	<b>38,126</b>	<b>35,452</b>	<b>5,720</b>
一月 Jan.	291	5,244	9,173	25	6,563	4,296	20,623	19,227	3,157
二月 Feb.	253	4,698	8,456	33	5,546	3,636	17,503	16,225	2,563
較上月增減(%) VS. with Last Month	-13.06	-10.41	-7.82	32.00	-15.50	-15.36	-15.13	-15.61	-18.82
較上年同月增減(%) VS. with Last Year	17.67	10.28	17.71	22.22	23.38	16.24	9.68	8.41	2.73

說明：94年以前，「長背板固定」為「長短背板固定」，KED為「脊幹固定」，AED為電擊，「藥物處置」為含給舌下硝酸甘油片及糖水，其他為不歸類於前項者。

TABLE 60. RESCUE TREATMENTS OF EMERGENCY MEDICAL SERVICES

Unit : Times

Trauma Treatments			心肺復甦術 CPR		藥物 處置 Medicine Treatments	其他處置 Other Treatments			
長背板 固定 Tergal Fixed	鏟式擔 架固定 Shovel-type Stretcher Fixed	軀幹固 定器 KED	CPR	使用自 動體外 心臟去 顫器 AED		保暖 Keep Warm	心理 支持 Psycho- analyed	協助 生產 Helping Bearing	其他 Others
13,202	...	1,526	10,493	416	771	...	246,066	271	8,899
22,253	...	1,652	12,615	874	1,042	...	265,983	1,063	17,268
42,316	...	2,717	17,692	1,854	1,509	...	294,259	1,138	37,638
30,945	...	2,985	14,164	1,476	1,926	...	387,560	560	72,582
36,790	...	2,789	15,580	1,561	2,323	...	452,787	694	98,641
39,449	3,090	4,051	14,876	10,634	7,116	213,992	432,921	727	159,561
43,222	3,853	3,754	16,589	13,398	8,459	298,384	482,802	797	256,963
47,500	3,422	3,809	17,582	15,773	10,717	340,116	518,580	882	304,842
52,973	3,548	3,866	18,115	16,632	13,721	374,947	573,709	821	364,947
3,820	284	300	1,488	1,373	931	30,014	41,870	60	26,362
4,217	376	328	1,614	1,528	1,164	32,487	44,868	74	28,272
4,191	344	329	1,410	1,273	1,092	30,897	44,415	53	27,800
4,462	315	369	1,430	1,280	1,308	29,432	47,599	54	29,558
4,009	286	291	1,363	1,265	1,175	26,964	45,970	54	28,172
4,433	303	323	1,381	1,274	1,121	26,945	48,750	61	30,482
4,370	223	320	1,475	1,329	1,237	27,360	48,300	66	30,827
4,336	250	310	1,331	1,233	1,094	27,210	48,759	47	31,797
4,644	275	325	1,431	1,290	1,107	30,922	50,283	57	32,794
4,666	247	305	1,402	1,294	1,049	33,205	49,406	80	32,077
5,181	276	330	1,747	1,599	1,185	39,313	53,447	122	35,407
<b>9,464</b>	<b>546</b>	<b>642</b>	<b>3,475</b>	<b>3,248</b>	<b>2,855</b>	<b>78,179</b>	<b>103,242</b>	<b>244</b>	<b>68,909</b>
5,136	313	377	1,848	1,728	1,589	42,382	55,132	143	36,695
4,328	233	265	1,627	1,520	1,266	35,797	48,110	101	32,214
-15.73	-25.56	-29.71	-11.96	-12.04	-20.33	-15.54	-12.74	-29.37	-12.21
13.30	-17.96	-11.67	9.34	10.71	35.98	19.27	14.90	68.33	22.20

Note : Prior to 2005, Tergal Fixed inc. short ones, KED as Spine Fixation, AED as Electric Shock, Medicine Treatments inc. Nitroglycerin and Sugar Liquid, Others refer to the unclassified.

表61. 核發建築物建造執照—按月別及用途別分

年 (月) 別	總計		住宿類(H類)	
			住宅(H2)	
	Grand Total		Residential	
Year (Month)	總件數 Total Cases	總樓地板面積 (平方公尺) Total Floor Area (m <sup>2</sup> )	宅數 Houses	總樓地板面積 (平方公尺) Total Floor Area (m <sup>2</sup> )
九十年 2001	22,175	21,629,533	24,389	5,504,179
九十一年 2002	25,282	23,078,809	38,635	7,577,905
九十二年 2003	34,468	28,356,495	64,341	12,578,623
九十三年 2004	45,934	42,497,328	110,981	19,546,062
九十四年 2005	43,805	43,200,430	121,652	18,488,642
九十五年 2006	35,184	36,664,413	116,831	19,737,713
九十六年 2007	31,704	34,732,493	106,270	19,358,714
九十七年 2008	19,484	26,166,355	69,941	13,911,666
九十八年 2009	20,516	19,915,466	51,180	10,087,537
二月 Feb.	836	1,054,407	1,879	416,761
三月 Mar.	1,384	1,312,269	2,901	651,474
四月 Apr.	1,313	1,469,348	3,340	644,202
五月 May	1,230	1,105,693	1,721	368,447
六月 June	1,708	1,334,189	3,981	696,311
七月 July	1,918	1,671,191	5,935	1,133,857
八月 Aug.	1,986	1,872,625	5,353	1,023,278
九月 Sept.	1,913	1,537,533	4,479	858,284
十月 Oct.	2,339	2,202,889	6,236	1,215,136
十一月 Nov.	2,310	2,088,567	5,273	1,014,874
十二月 Dec.	2,565	2,692,937	6,730	1,293,548
<b>九十九年 2010</b>	<b>4,079</b>	<b>3,688,651</b>	<b>11,205</b>	<b>2,229,634</b>
一月 Jan.	2,190	1,695,105	5,340	1,057,577
二月 Feb.	1,889	1,993,546	5,865	1,172,057
較上月增減(%) VS. with Last Month	-13.74	17.61	9.83	10.82
較上年同月增減(%) VS. with Last Year	125.96	89.07	212.13	181.23

TABLE 61. ISSUED BUILDING CONSTRUCTION LICENSE  
- BY MONTH AND USE

Lodging	商業類(B類)	工業、倉儲類(C類)
宿舍安養(H1) Dormitory, Care	Commerce	Industry, Storage
總樓地板面積 (平方公尺) Total Floor Area (m <sup>2</sup> )	總樓地板面積 (平方公尺) Total Floor Area (m <sup>2</sup> )	總樓地板面積 (平方公尺) Total Floor Area (m <sup>2</sup> )
...	2,447,969	3,994,139
...	2,466,542	3,490,371
...	4,077,887	3,048,659
...	7,856,712	5,589,070
...	9,938,528	4,061,754
243,516	2,412,478	7,031,241
356,998	1,972,294	5,955,876
312,573	901,335	5,537,210
242,948	770,747	3,357,023
15,897	3,684	236,843
36,022	13,986	248,165
25,025	302,757	255,735
13,209	99,470	168,699
20,553	13,363	244,802
438	29,313	206,790
17,379	94,913	329,284
2,578	17,016	339,474
12,357	16,634	421,673
35,348	5,396	271,050
62,395	149,336	342,525
<b>12,954</b>	<b>71,373</b>	<b>456,655</b>
9,324	52,543	225,656
3,630	18,830	230,999
-61.07	-64.16	2.37
-77.17	411.13	-2.47

資料來源：本部營建署。  
 說明：1.95年起依「建築物使用類組及變更使用辦法」分類並歸入歷史資料。2.94年以前，「住宿類住宅」為「住宅、農舍」，「商業類」為「商店、旅館、遊樂場」，「工業、倉儲類」為「工廠、倉庫」，「辦公、服務類」為「辦公室」，「休閒、文教類」為「學校」，「衛生、福利、更生」為「醫院」，其他為不歸類於前項者。

Source : Construction and Planning Agency, MOI.  
 Note : 1.The figures are reclassified according to Architecture Usage Classification and Change Usage regulation since 2006.  
 2.Prior to 2005, Residential Lodging as Houses and Farmhouses; Commerce as Stores, Hotels and Playgrounds; Industry, Storage as Factories and entrepots; Business, Service as Offices; Leisure, Education as Schools; Health, Welfare, Regeneration as Hospitals; Others refer to the unclassified.

表61. 核發建築物建造執照—按月別及用途別分(續)

年 (月) 別 Year (Month)	辦公、服務類(G類) Business, Service	休閒、文教類(D類) Leisure, Education	衛生、福利、 更生類(F類) Health, Welfare, Regeneration
	總樓地板面積 (平方公尺) Total Floor Area (m <sup>2</sup> )	總樓地板面積 (平方公尺) Total Floor Area (m <sup>2</sup> )	總樓地板面積 (平方公尺) Total Floor Area (m <sup>2</sup> )
九十年 2001	1,529,122	1,728,089	352,029
九十一年 2002	2,202,014	1,958,037	496,997
九十二年 2003	1,696,232	2,006,131	291,531
九十三年 2004	1,746,340	1,783,459	603,451
九十四年 2005	1,711,441	2,101,153	356,321
九十五年 2006	2,991,164	1,667,810	403,696
九十六年 2007	2,939,010	1,967,672	209,280
九十七年 2008	2,120,079	1,439,692	319,668
九十八年 2009	1,802,611	1,868,382	324,985
二月 Feb.	104,868	195,150	3,472
三月 Mar.	95,419	139,767	7,604
四月 Apr.	30,599	87,124	16,815
五月 May	160,601	107,411	124,834
六月 June	100,250	95,661	7,314
七月 July	55,418	139,014	8,414
八月 Aug.	101,627	176,299	27,199
九月 Sept.	100,751	124,894	21,052
十月 Oct.	248,241	121,280	81,243
十一月 Nov.	220,578	319,109	6,216
十二月 Dec.	399,168	220,880	19,378
<b>九十九年 2010</b>	<b>267,538</b>	<b>308,790</b>	<b>12,044</b>
一月 Jan.	102,357	123,650	4,302
二月 Feb.	165,181	185,140	7,742
較上月增減(%) VS. with Last Month	61.38	49.73	79.96
較上年同月增減(%) VS. with Last Year	57.51	-5.13	122.98

TABLE 61. ISSUED BUILDING CONSTRUCTION LICENSE  
- BY MONTH AND USE(CONT.)

其 他 類 Others				
公共集會類(A類) Assembly	宗教、殯葬類(E類) Religion, Funeral	危險物品類(I類) Hazard Contents	其他 Others	
總樓地板面積 (平方公尺) Total Floor Area (m <sup>2</sup> )	總樓地板面積 (平方公尺) Total Floor Area (m <sup>2</sup> )	總樓地板面積 (平方公尺) Total Floor Area (m <sup>2</sup> )	總樓地板面積 (平方公尺) Total Floor Area (m <sup>2</sup> )	
			6,074,006	
			4,886,943	
			4,657,432	
			5,372,234	
			6,542,591	
	180,075	176,901	15,448	1,804,371
	41,848	387,188	31,491	1,512,122
	160,573	264,722	27,230	1,171,607
	71,691	247,588	9,538	1,132,416
	—	6,239	1,906	69,587
	7,699	20,632	691	90,810
	3,537	40,654	79	62,821
	4,273	11,089	525	47,135
	24,028	12,988	1,927	116,992
	2,541	35,984	1,246	58,176
	785	22,058	—	79,803
	2,802	5,557	443	64,682
	8,598	15,102	681	61,944
	12,574	25,627	375	177,420
	508	10,709	977	193,513
	<b>149,817</b>	<b>33,816</b>	<b>765</b>	<b>145,265</b>
	7,220	23,794	765	87,917
	142,597	10,022	—	57,348
	1,875.03	-57.88	-100.00	-34.77
	—	60.63	-100.00	-17.59

說明：3.自95年起數字包括內政部指定特設主管建築機關資料。

Note : 3.The figures include the data of M.O.I. Const. Orgs. since 2006.

表62. 核發建築物建造執照－按區域別及用途別分

區域別 Locality	總計 Grand Total		住宿類(H類) Residential	
	總件數 Total Cases	總樓地板面積 (平方公尺) Total Floor Area (m <sup>2</sup> )	住宅(H2) Houses	
			宅數 Houses	總樓地板面積 (平方公尺) Total Floor Area (m <sup>2</sup> )
九十九年二月 Feb., 2010	1,889	1,993,546	5,865	1,172,057
臺灣省 Taiwan Prov.	1,770	1,764,951	5,202	1,040,798
臺北縣 Taipei C.	48	249,760	1,189	213,811
宜蘭縣 Yilan C.	119	61,801	172	36,279
桃園縣 Taoyuan C.	172	175,782	584	110,020
新竹縣 Hsinchu C.	50	306,016	1,450	293,451
苗栗縣 Miaoli C.	83	99,674	115	22,859
臺中縣 Taichung C.	177	159,647	265	54,129
彰化縣 Changhua C.	115	62,426	172	39,490
南投縣 Nantou C.	110	20,587	100	19,958
雲林縣 Yunlin C.	135	47,740	171	33,970
嘉義縣 Chiayi C.	35	22,289	14	3,819
臺南縣 Tainan C.	258	68,784	238	44,485
高雄縣 Kaohsiung C.	105	211,089	130	32,676
屏東縣 Pingtung C.	78	40,734	60	11,602
臺東縣 Taitung C.	30	7,905	19	4,011
花蓮縣 Hualien C.	31	8,335	27	7,598
澎湖縣 Penghu C.	30	7,014	27	5,774
基隆市 Keelung City	6	8,986	10	1,691
新竹市 Hsinchu City	11	7,863	25	6,350
臺中市 Taichung City	59	151,864	307	70,082
嘉義市 Chiayi City	16	7,700	13	2,685
臺南市 Tainan City	102	38,955	114	26,058
臺北市 Taipei City	29	149,289	356	80,594
高雄市 Kaohsiung City	60	45,975	250	41,017
福建省 Fuchien Prov.	19	8,818	52	8,802
金門縣 Kinmen C.	19	8,818	52	8,802
連江縣 Lienchiang C.	—	—	—	—
國家公園管理處 N.P.Adm.	3	846	5	846
其他內政部 指定特設主 管建築機關 Other M.O.I. Const. Orgs.	8	23,667	—	—

資料來源：本部營建署。

TABLE 62. ISSUED BUILDING CONSTRUCTION LICENSE  
- BY LOCALITY AND USE

Lodging	商業類(B類) Commerce	工業、倉儲類(C類) Industry, Storage
宿舍安養(H1) Dormitory, Care		
總樓地板面積 (平方公尺) Total Floor Area (m <sup>2</sup> )	總樓地板面積 (平方公尺) Total Floor Area (m <sup>2</sup> )	總樓地板面積 (平方公尺) Total Floor Area (m <sup>2</sup> )
3,630	18,830	230,999
3,630	13,941	203,198
—	1,571	22,489
—	—	1,641
—	1,519	50,315
—	—	7,075
—	208	5,516
—	9,520	51,965
—	—	14,097
—	143	15
313	—	2,411
—	—	1,978
—	146	8,643
386	—	18,681
2,931	203	886
—	631	153
—	—	196
—	—	1,171
—	—	3,190
—	—	545
—	—	10,293
—	—	1,663
—	—	275
—	4,889	4,275
—	—	—
—	—	—
—	—	—
—	—	—
—	—	23,526

Source : Construction and Planning Agency, MOI.

表62. 核發建築物建造執照—按區域別及用途別分(續)

區域別 Locality	辦公、服務類(G類) Business, Service	休閒、文教類(D類) Leisure, Education	衛生、福利、 更生類(F類) Health, Welfare, Regeneration
	總樓地板面積 (平方公尺) Total Floor Area (m <sup>2</sup> )	總樓地板面積 (平方公尺) Total Floor Area (m <sup>2</sup> )	總樓地板面積 (平方公尺) Total Floor Area (m <sup>2</sup> )
九十九年二月 Feb., 2010	165,181	185,140	7,742
臺灣省 Taiwan Prov.	117,492	169,411	7,742
臺北縣 Taipei C.	10,686	1,191	—
宜蘭縣 Yilan C.	6,992	16,139	—
桃園縣 Taoyuan C.	10,207	1,352	2,330
新竹縣 Hsinchu C.	257	1,180	780
苗栗縣 Miaoli C.	67,401	328	—
臺中縣 Taichung C.	2,431	27,626	2,384
彰化縣 Changhua C.	355	3,656	403
南投縣 Nantou C.	147	30	—
雲林縣 Yunlin C.	795	4,066	—
嘉義縣 Chiayi C.	1,791	3,065	—
臺南縣 Tainan C.	323	6,332	1,151
高雄縣 Kaohsiung C.	—	16,351	—
屏東縣 Pingtung C.	565	18,252	498
臺東縣 Taitung C.	1,239	706	—
花蓮縣 Hualien C.	541	—	—
澎湖縣 Penghu C.	—	—	—
基隆市 Keelung City	—	4,105	—
新竹市 Hsinchu City	595	373	—
臺中市 Taichung City	11,752	57,748	—
嘉義市 Chiayi City	90	2,107	—
臺南市 Tainan City	1,325	4,804	196
臺北市 Taipei City	42,609	15,729	—
高雄市 Kaohsiung City	4,958	—	—
福建省 Fuchien Prov.	—	—	—
金門縣 Kinmen C.	—	—	—
連江縣 Lienchiang C.	—	—	—
國家公園管理處 N.P.Adm.	—	—	—
其他內政部 指定特設主 管建築機關 Other M.O.I. Const. Orgs.	122	—	—

TABLE 62. ISSUED BUILDING CONSTRUCTION LICENSE  
- BY LOCALITY AND USE (CONT.)

公共集會類(A類) Assembly	宗教、殯葬類(E類) Religion, Funeral	危險物品類(I類) Hazard Contents	其他 Others
總樓地板面積 (平方公尺) Total Floor Area (m <sup>2</sup> )	總樓地板面積 (平方公尺) Total Floor Area (m <sup>2</sup> )	總樓地板面積 (平方公尺) Total Floor Area (m <sup>2</sup> )	總樓地板面積 (平方公尺) Total Floor Area (m <sup>2</sup> )
142,597	10,022	—	57,348
142,597	9,338	—	56,804
—	—	—	12
—	31	—	719
—	—	—	39
—	—	—	3,273
—	2,334	—	1,028
—	464	—	11,128
—	303	—	4,122
—	—	—	294
—	—	—	6,185
840	—	—	10,796
—	4,314	—	3,390
141,049	499	—	1,447
—	456	—	5,341
—	937	—	228
—	—	—	—
—	—	—	69
—	—	—	—
—	—	—	—
708	—	—	1,281
—	—	—	1,155
—	—	—	6,297
—	684	—	509
—	—	—	—
—	—	—	16
—	—	—	16
—	—	—	—
—	—	—	—
—	—	—	19

表63. 核發建築物建造執照年累計—按區域別及用途別分

區域別 Locality	總計 Grand Total		住宿類(H類) 住宅(H2) Residential	
	總件數 Total Cases	總樓地板面積 (平方公尺) Total Floor Area (m <sup>2</sup> )	宅數 Houses	總樓地板面積 (平方公尺) Total Floor Area (m <sup>2</sup> )
九十九年一至二月 Jan. - Feb., 2010	4,079	3,688,651	11,205	2,229,634
臺灣省 Taiwan Prov.	3,750	3,190,316	9,741	1,949,574
臺北縣 Taipei C.	98	510,620	2,321	441,854
宜蘭縣 Yilan C.	256	101,131	301	59,249
桃園縣 Taoyuan C.	297	375,030	1,244	223,367
新竹縣 Hsinchu C.	116	436,347	1,895	404,077
苗栗縣 Miaoli C.	167	121,487	195	38,262
臺中縣 Taichung C.	382	265,722	628	123,647
彰化縣 Changhua C.	228	121,680	287	64,432
南投縣 Nantou C.	153	32,883	134	26,765
雲林縣 Yunlin C.	281	99,512	304	62,974
嘉義縣 Chiayi C.	82	49,544	101	20,401
臺南縣 Tainan C.	561	162,250	491	98,892
高雄縣 Kaohsiung C.	377	297,548	450	85,951
屏東縣 Pingtung C.	148	73,635	113	23,620
臺東縣 Taitung C.	66	19,216	50	11,502
花蓮縣 Hualien C.	66	39,427	58	15,001
澎湖縣 Penghu C.	56	13,605	52	12,351
基隆市 Keelung City	20	39,059	23	3,291
新竹市 Hsinchu City	34	49,463	212	46,324
臺中市 Taichung City	134	289,491	643	128,544
嘉義市 Chiayi City	58	23,383	55	12,026
臺南市 Tainan City	170	69,283	184	47,044
臺北市 Taipei City	64	308,663	722	160,083
高雄市 Kaohsiung City	200	120,278	623	99,876
福建省 Fuchien Prov.	40	26,271	113	18,985
金門縣 Kinmen C.	40	26,271	113	18,985
連江縣 Lienchiang C.	—	—	—	—
國家公園管理處 N.P.Adm.	6	2,296	5	846
其他內政部 指定特設主 管建築機關 Other M.O.I. Const. Orgs.	19	40,827	1	270

資料來源：本部營建署。

TABLE 63. ISSUED BUILDING CONSTRUCTION LICENSE OF THE YEAR - BY LOCALITY AND USE

Lodging	商業類(B類) Commerce	工業、倉儲類(C類) Industry, Storage
宿舍安養(H1) Dormitory, Care		
總樓地板面積 (平方公尺) Total Floor Area (m <sup>2</sup> )	總樓地板面積 (平方公尺) Total Floor Area (m <sup>2</sup> )	總樓地板面積 (平方公尺) Total Floor Area (m <sup>2</sup> )
12,954	71,373	456,655
12,954	63,394	407,126
169	7,504	22,489
—	2,113	2,779
440	1,519	114,156
—	210	14,076
—	1,324	8,734
—	9,564	70,468
—	—	43,284
—	415	4,599
670	—	14,502
—	—	5,965
—	146	40,109
386	—	32,117
5,518	203	1,495
—	631	153
—	—	196
—	—	1,171
—	—	4,948
—	—	545
—	39,674	22,950
—	91	1,959
5,771	—	431
—	5,357	4,275
—	2,622	4,967
—	—	1,779
—	—	1,779
—	—	—
—	—	—
—	—	38,508

Source : Construction and Planning Agency, MOI.



表63. 核發建築物建造執照年累計—按區域別及用途別分(續)

區域別	辦公、服務類(G類) Business, Service	休閒、文教類(D類) Leisure, Education	衛生、福利、 更生類(F類) Health, Welfare, Regeneration
Locality	總樓地板面積 (平方公尺) Total Floor Area (m <sup>2</sup> )	總樓地板面積 (平方公尺) Total Floor Area (m <sup>2</sup> )	總樓地板面積 (平方公尺) Total Floor Area (m <sup>2</sup> )
九十九年一至二月 Jan. - Feb., 2010	267,538	308,790	12,044
臺灣省 Taiwan Prov.	172,449	281,291	10,776
臺北縣 Taipei C.	27,159	7,692	1,408
宜蘭縣 Yilan C.	8,174	28,002	—
桃園縣 Taoyuan C.	19,594	13,585	2,330
新竹縣 Hsinchu C.	6,940	1,180	780
苗栗縣 Miaoli C.	68,510	328	—
臺中縣 Taichung C.	4,658	33,463	2,384
彰化縣 Changhua C.	1,122	6,107	1,597
南投縣 Nantou C.	332	30	—
雲林縣 Yunlin C.	4,222	5,733	—
嘉義縣 Chiayi C.	1,791	7,283	—
臺南縣 Tainan C.	801	9,109	1,583
高雄縣 Kaohsiung C.	1,740	20,891	—
屏東縣 Pingtung C.	1,732	20,542	498
臺東縣 Taitung C.	1,932	3,542	—
花蓮縣 Hualien C.	825	23,405	—
澎湖縣 Penghu C.	—	—	—
基隆市 Keelung City	3,062	20,315	—
新竹市 Hsinchu City	1,838	373	—
臺中市 Taichung City	14,751	65,873	—
嘉義市 Chiayi City	1,643	6,341	—
臺南市 Tainan City	1,623	7,497	196
臺北市 Taipei City	81,648	26,965	—
高雄市 Kaohsiung City	6,581	534	1,268
福建省 Fuchien Prov.	3,600	—	—
金門縣 Kinmen C.	3,600	—	—
連江縣 Lienchiang C.	—	—	—
國家公園管理處 N.P.Adm.	1,286	—	—
其他內政部 Other	1,974	—	—
指定特設主 M.O.I.	—	—	—
管建築機關 Const. Orgs.	—	—	—

TABLE 63. ISSUED BUILDING CONSTRUCTION LICENSE OF THE YEAR  
- BY LOCALITY AND USE (CONT.)

公共集會類(A類) Assembly	宗教、殯葬類(E類) Religion, Funeral	危險物品類(I類) Hazard Contents	其他 Others
總樓地板面積 (平方公尺) Total Floor Area (m <sup>2</sup> )	總樓地板面積 (平方公尺) Total Floor Area (m <sup>2</sup> )	總樓地板面積 (平方公尺) Total Floor Area (m <sup>2</sup> )	總樓地板面積 (平方公尺) Total Floor Area (m <sup>2</sup> )
149,817	33,816	765	145,265
148,455	32,743	765	110,789
—	2,073	149	123
—	31	—	783
—	—	—	39
2,836	—	—	6,248
—	2,334	—	1,995
—	746	—	20,792
—	303	616	4,219
426	—	—	316
—	740	—	10,671
840	—	—	13,264
—	4,314	—	7,296
143,507	8,338	—	4,618
—	4,698	—	15,329
—	937	—	519
—	—	—	—
—	—	—	83
—	7,443	—	—
—	383	—	—
708	—	—	16,991
138	—	—	1,185
—	403	—	6,318
—	684	—	29,651
—	—	—	4,430
1,306	389	—	212
1,306	389	—	212
—	—	—	—
—	—	—	164
56	—	—	19

表64. 核發建築物建造執照—按月別及構造別分

TABLE 64. ISSUED BUILDING CONSTRUCTION LICENSE - BY MONTH AND MATERIAL

年 (月) 別 Year (Month)	總 計 Grand Total		鋼骨鋼筋混凝土構造 Steel Frame & Reinforced Concrete		混凝土構造 (含鋼筋混凝土構造) Reinforced Concrete	
	總樓地板面積 (平方公尺) Total Floor Area (m <sup>2</sup> )	工程造價 (千元) Construction Cost (NT\$1,000)	總樓地板面積 (平方公尺) Total Floor Area (m <sup>2</sup> )	工程造價 (千元) Construction Cost (NT\$1,000)	總樓地板面積 (平方公尺) Total Floor Area (m <sup>2</sup> )	工程造價 (千元) Construction Cost (NT\$1,000)
九十年 2001	21,629,533	134,128,920	4,344,038	36,674,918	13,834,453	84,515,145
九十一年 2002	23,078,809	141,915,148	6,100,510	44,950,773	15,346,034	90,903,865
九十二年 2003	28,356,495	175,334,284	3,866,111	28,524,166	22,705,124	139,843,209
九十三年 2004	42,497,328	277,717,192	4,933,554	33,329,726	36,056,208	237,962,210
九十四年 2005	43,200,430	304,675,107	6,229,770	50,194,385	35,743,442	249,629,876
九十五年 2006	36,664,413	267,312,199	3,981,978	32,230,864	28,169,000	204,444,750
九十六年 2007	34,732,493	265,738,929	3,432,350	29,476,759	27,170,986	209,466,147
九十七年 2008	26,166,355	205,553,677	2,281,922	18,180,109	20,376,501	164,441,531
九十八年 2009	19,915,466	151,160,957	1,639,709	13,832,261	15,448,595	119,364,115
二月 Feb.	1,054,407	7,257,763	171,135	1,243,059	714,001	5,246,305
三月 Mar.	1,312,269	9,974,588	124,214	1,397,036	1,007,487	7,590,055
四月 Apr.	1,469,348	13,318,860	77,913	592,405	1,111,730	9,883,621
五月 May	1,105,693	7,767,019	176,716	1,811,564	769,540	5,205,557
六月 June	1,334,189	9,340,457	37,383	206,008	1,134,907	8,282,653
七月 July	1,671,191	13,542,688	97,815	823,410	1,407,527	11,922,898
八月 Aug.	1,872,625	14,704,550	101,347	569,564	1,572,044	13,182,737
九月 Sept.	1,537,533	10,655,995	71,918	471,290	1,242,496	8,861,714
十月 Oct.	2,202,889	16,646,223	433,477	4,279,969	1,532,911	11,167,999
十一月 Nov.	2,088,567	14,831,118	104,526	706,911	1,680,657	12,561,097
十二月 Dec.	2,692,937	20,226,047	115,015	765,477	2,051,154	15,058,804
<b>九十九年 2010</b>	<b>3,688,651</b>	<b>27,519,777</b>	<b>327,967</b>	<b>2,440,935</b>	<b>2,987,986</b>	<b>22,737,102</b>
一月 Jan.	1,695,105	12,578,026	123,578	1,242,814	1,400,195	10,466,218
二月 Feb.	1,993,546	14,941,751	204,389	1,198,121	1,587,791	12,270,884
較上月增減(%) VS. with Last Month	17.61	18.79	65.39	-3.60	13.40	17.24
較上年同月增減(%) VS. with Last Year	89.07	105.87	19.43	-3.62	122.38	133.90

鋼構造(94年以前為 鋼架構造) Steel		磚構造 Brick		木構造 Wooden		其 他 Others	
總樓地板面積 (平方公尺) Total Floor Area (m <sup>2</sup> )	工程造價 (千元) Construction Cost (NT\$1,000)	總樓地板面積 (平方公尺) Total Floor Area (m <sup>2</sup> )	工程造價 (千元) Construction Cost (NT\$1,000)	總樓地板面積 (平方公尺) Total Floor Area (m <sup>2</sup> )	工程造價 (千元) Construction Cost (NT\$1,000)	總樓地板面積 (平方公尺) Total Floor Area (m <sup>2</sup> )	工程造價 (千元) Construction Cost (NT\$1,000)
1,233,463	5,093,300	781,320	2,491,485	139,753	392,182	1,296,506	4,961,890
522,998	2,296,914	460,904	1,561,232	172,723	281,717	475,640	1,920,647
1,151,657	4,383,395	297,622	1,014,636	81,508	220,059	254,473	1,348,819
897,496	3,832,154	275,109	1,000,509	70,743	243,401	264,218	1,349,192
857,045	3,339,429	205,452	804,590	39,048	159,939	125,673	546,888
4,236,672	29,477,657	182,790	693,428	28,125	106,384	65,848	359,116
3,895,789	25,861,181	168,267	658,154	28,911	97,962	36,190	178,726
3,271,227	22,055,298	182,550	650,051	28,145	99,840	26,010	126,848
2,622,681	17,221,065	139,471	509,877	31,873	104,495	33,137	129,144
156,362	722,904	12,471	43,659	438	1,836	—	—
158,051	896,154	18,809	73,484	2,304	9,503	1,404	8,356
266,046	2,790,821	10,833	39,763	820	3,188	2,006	9,062
153,112	725,883	5,463	20,021	377	1,194	485	2,800
148,741	801,813	10,413	40,293	1,968	5,499	777	4,191
152,513	758,670	4,666	19,004	3,045	9,209	5,625	9,497
167,446	837,908	14,689	50,444	8,550	27,411	8,549	36,486
202,108	1,252,176	8,214	28,789	5,426	15,293	7,371	26,733
216,957	1,118,345	12,987	54,405	3,633	10,338	2,924	15,167
285,458	1,497,457	15,276	52,668	1,451	6,828	1,199	6,157
512,591	4,349,015	11,513	43,468	922	2,923	1,742	6,360
<b>343,542</b>	<b>2,211,467</b>	<b>22,979</b>	<b>108,237</b>	<b>2,063</b>	<b>4,607</b>	<b>4,114</b>	<b>17,429</b>
159,722	821,389	9,466	38,678	651	1,881	1,493	7,046
183,820	1,390,078	13,513	69,559	1,412	2,726	2,621	10,383
15.09	69.24	42.75	79.84	116.90	44.92	75.55	47.36
17.56	92.29	8.36	59.32	222.37	48.47	—	—

資料來源：本部營建署。  
說 明：94年以前，混凝土構造為鋼筋混凝土造。

Source : Construction and Planning Agency, MOI.  
Note : Prior to 2005, concret construction contains only reinforced concrete construction.

表65. 核發建築物建造執照—按區域別及構造別分

TABLE 65. ISSUED BUILDING CONSTRUCTION LICENSE  
- BY LOCALITY AND MATERIAL

區域別 Locality	總計 Grand Total		鋼骨鋼筋混凝土構造 Steel Frame & Reinforced Concrete		混凝土構造 (含鋼筋混凝土構造) Reinforced Concrete	
	總樓地板面積 (平方公尺) Total Floor Area (m <sup>2</sup> )	工程造價 (千元) Construction Cost (NT\$1,000)	總樓地板面積 (平方公尺) Total Floor Area (m <sup>2</sup> )	工程造價 (千元) Construction Cost (NT\$1,000)	總樓地板面積 (平方公尺) Total Floor Area (m <sup>2</sup> )	工程造價 (千元) Construction Cost (NT\$1,000)
九十九年二月 Feb., 2010	1,993,546	14,941,751	204,389	1,198,121	1,587,791	12,270,884
臺灣省 Taiwan Prov.	1,764,951	12,572,985	184,900	986,562	1,445,182	10,935,303
臺北縣 Taipei C.	249,760	2,590,566	5,591	51,444	236,456	2,487,038
宜蘭縣 Yilan C.	61,801	371,496	—	—	59,154	358,164
桃園縣 Taoyuan C.	175,782	1,462,662	26,006	163,838	134,546	1,207,257
新竹縣 Hsinchu C.	306,016	2,737,604	—	—	294,553	2,675,258
苗栗縣 Miaoli C.	99,674	494,681	2,124	10,622	94,802	472,918
臺中縣 Taichung C.	159,647	898,568	—	—	144,781	815,377
彰化縣 Changhua C.	62,426	352,533	6,555	36,045	55,784	315,987
南投縣 Nantou C.	20,587	106,632	437	2,189	18,527	97,737
雲林縣 Yunlin C.	47,740	225,026	—	—	40,193	199,616
嘉義縣 Chiayi C.	22,289	90,817	—	—	8,259	42,149
臺南縣 Tainan C.	68,784	323,885	59	293	56,688	285,869
高雄縣 Kaohsiung C.	211,089	1,057,049	141,547	707,741	49,630	252,057
屏東縣 Pingtung C.	40,734	195,571	231	1,153	32,083	160,716
臺東縣 Taitung C.	7,905	43,141	—	—	7,457	41,013
花蓮縣 Hualien C.	8,335	44,226	—	—	7,647	41,158
澎湖縣 Penghu C.	7,014	33,216	—	—	5,843	29,118
基隆市 Keelung City	8,986	50,940	—	—	8,986	50,940
新竹市 Hsinchu City	7,863	39,505	813	4,067	7,050	35,438
臺中市 Taichung City	151,864	1,222,433	—	—	143,507	1,169,982
嘉義市 Chiayi City	7,700	41,003	1,537	9,170	5,797	30,007
臺南市 Tainan City	38,955	191,431	—	—	33,439	167,504
臺北市 Taipei City	149,289	1,879,562	13,798	183,103	91,459	992,489
高雄市 Kaohsiung City	45,975	330,718	—	—	41,046	303,590
福建省 Fuchien Prov.	8,818	33,471	—	—	8,584	32,583
金門縣 Kinmen C.	8,818	33,471	—	—	8,584	32,583
連江縣 Lienchiang C.	—	—	—	—	—	—
國家公園管理處 N.P.Adm.	846	3,215	—	—	846	3,215
其他內政部 指定特設主 管建築機關 Other M.O.I. Const. Orgs.	23,667	121,800	5,691	28,456	674	3,704

鋼構造 Steel		磚構造 Brick		木構造 Wooden		其他 Others	
總樓地板面積 (平方公尺) Total Floor Area (m <sup>2</sup> )	工程造價 (千元) Construction Cost (NT\$1,000)	總樓地板面積 (平方公尺) Total Floor Area (m <sup>2</sup> )	工程造價 (千元) Construction Cost (NT\$1,000)	總樓地板面積 (平方公尺) Total Floor Area (m <sup>2</sup> )	工程造價 (千元) Construction Cost (NT\$1,000)	總樓地板面積 (平方公尺) Total Floor Area (m <sup>2</sup> )	工程造價 (千元) Construction Cost (NT\$1,000)
<b>183,820</b>	<b>1,390,078</b>	<b>13,513</b>	<b>69,559</b>	<b>1,412</b>	<b>2,726</b>	<b>2,621</b>	<b>10,383</b>
118,357	574,830	12,544	63,547	1,396	2,665	2,572	10,078
6,922	47,480	—	—	—	—	791	4,604
2,647	13,332	—	—	—	—	—	—
12,046	75,980	2,726	14,748	—	—	458	839
9,403	55,532	—	—	737	2,179	1,323	4,635
2,499	10,183	249	958	—	—	—	—
14,866	83,191	—	—	—	—	—	—
87	501	—	—	—	—	—	—
1,623	6,706	—	—	—	—	—	—
7,547	25,410	—	—	—	—	—	—
13,371	48,182	—	—	659	486	—	—
12,037	37,723	—	—	—	—	—	—
11,866	55,122	8,046	42,129	—	—	—	—
6,998	28,383	1,422	5,319	—	—	—	—
347	1,735	101	393	—	—	—	—
688	3,068	—	—	—	—	—	—
1,171	4,098	—	—	—	—	—	—
—	—	—	—	—	—	—	—
—	—	—	—	—	—	—	—
8,357	52,451	—	—	—	—	—	—
366	1,826	—	—	—	—	—	—
5,516	23,927	—	—	—	—	—	—
43,033	697,768	950	5,897	—	—	49	305
4,929	27,128	—	—	—	—	—	—
218	827	—	—	16	61	—	—
218	827	—	—	16	61	—	—
—	—	—	—	—	—	—	—
—	—	—	—	—	—	—	—
17,283	89,525	19	115	—	—	—	—

資料來源：本部營建署。

Source : Construction and Planning Agency, MOI.

表66. 核發建築物拆除執照—按月別及用途別分

TABLE 66. ISSUED BUILDING DEMOLITION LICENSE  
- BY MONTH AND USE

年 (月) 別 Year (Month)	總計 Grand Total			件數 Cases
	件數 Cases	宅數 Houses	總樓地板面積 (平方公尺) Total Floor Area (m <sup>2</sup> )	
九十年 2001	1,854	3,300	972,389	1,003
九十一年 2002	1,849	2,331	897,676	991
九十二年 2003	1,939	2,484	1,408,193	981
九十三年 2004	1,897	3,146	1,892,970	901
九十四年 2005	2,153	3,500	2,597,506	1,028
九十五年 2006	2,065	3,161	1,645,123	1,119
九十六年 2007	2,136	4,173	2,391,170	1,129
九十七年 2008	1,752	4,012	1,934,243	863
九十八年 2009	1,773	3,870	1,585,362	876
二月 Feb.	95	180	53,188	42
三月 Mar.	115	389	99,235	63
四月 Apr.	122	191	84,780	62
五月 May	130	245	122,648	68
六月 June	178	552	122,841	77
七月 July	169	431	136,857	95
八月 Aug.	126	170	98,337	59
九月 Sept.	154	225	111,071	62
十月 Oct.	167	288	93,355	88
十一月 Nov.	202	409	256,273	103
十二月 Dec.	221	665	282,174	111
<b>九十九年 2010</b>	<b>339</b>	<b>772</b>	<b>254,500</b>	<b>159</b>
一月 Jan.	183	418	159,876	86
二月 Feb.	156	354	94,624	73
較上月增減(%) VS. with Last Month	-14.75	-15.31	-40.81	-15.12
較上年同月增減(%) VS. with Last Year	64.21	96.67	77.90	73.81

住宅 Housing		其他 Others		
宅數 Houses	總樓地板面積 (平方公尺) Total Floor Area (m <sup>2</sup> )	件數 Cases	宅數 Houses	總樓地板面積 (平方公尺) Total Floor Area (m <sup>2</sup> )
2,077	279,973	851	1,223	692,416
1,330	207,835	858	1,001	689,841
1,489	318,537	958	995	1,089,656
1,519	366,311	996	1,627	1,526,659
2,309	359,667	1,125	1,191	2,237,839
2,035	346,403	946	1,126	1,298,720
2,648	418,589	1,007	1,525	1,972,581
2,763	388,904	889	1,249	1,545,339
2,486	353,027	897	1,384	1,232,335
101	10,818	53	79	42,370
310	53,162	52	79	46,073
92	14,217	60	99	70,563
173	28,548	62	72	94,100
361	39,704	101	191	83,137
211	32,543	74	220	104,314
92	18,428	67	78	79,909
114	18,824	92	111	92,247
177	20,173	79	111	73,182
256	41,917	99	153	214,356
523	61,312	110	142	220,862
<b>504</b>	<b>90,434</b>	<b>180</b>	<b>268</b>	<b>164,066</b>
274	64,135	97	144	95,741
230	26,299	83	124	68,325
-16.06	-58.99	-14.43	-13.89	-28.64
127.72	143.10	56.60	56.96	61.26

資料來源：本部營建署。

Source : Construction and Planning Agency, MOI.

表67. 核發建築物拆除執照—按區域別及用途別分

區域別 Locality	總計 Grand Total			件數 Cases
	件數 Cases	宅數 Houses	總樓地板面積 (平方公尺) Total Floor Area (m <sup>2</sup> )	
九十九年二月 Feb., 2010	156	354	94,624	73
臺灣省 Taiwan Prov.	129	198	77,490	59
臺北縣 Taipei C.	10	27	4,090	5
宜蘭縣 Yilan C.	—	—	—	—
桃園縣 Taoyuan C.	3	3	831	2
新竹縣 Hsinchu C.	3	4	728	2
苗栗縣 Miaoli C.	3	3	375	3
臺中縣 Taichung C.	9	9	8,307	4
彰化縣 Changhua C.	6	5	3,236	1
南投縣 Nantou C.	5	5	831	1
雲林縣 Yunlin C.	1	—	304	—
嘉義縣 Chiayi C.	1	1	3,380	—
臺南縣 Tainan C.	8	9	3,878	2
高雄縣 Kaohsiung C.	11	12	6,395	3
屏東縣 Pingtung C.	10	8	8,921	4
臺東縣 Taitung C.	1	1	161	1
花蓮縣 Hualien C.	3	3	702	1
澎湖縣 Penghu C.	1	1	182	1
基隆市 Keelung City	6	9	4,165	1
新竹市 Hsinchu City	5	5	4,778	3
臺中市 Taichung City	15	19	8,502	9
嘉義市 Chiayi City	14	55	5,334	9
臺南市 Tainan City	14	19	12,390	7
臺北市 Taipei City	7	135	11,855	6
高雄市 Kaohsiung City	19	20	5,249	8
福建省 Fuchien Prov.	—	—	—	—
金門縣 Kinmen C.	—	—	—	—
連江縣 Lienchiang C.	—	—	—	—
國家公園管理處 N.P.Adm.	1	1	30	—
其他內政部 指定特設主 管建築機關 Other M.O.I. Const. Orgs.	—	—	—	—

資料來源：本部營建署。

TABLE 67. ISSUED BUILDING DEMOLITION LICENSE  
- BY LOCALITY AND USE

住宅 Housing		其他 Others		
宅數 Houses	總樓地板面積 (平方公尺) Total Floor Area (m <sup>2</sup> )	件數 Cases	宅數 Houses	總樓地板面積 (平方公尺) Total Floor Area (m <sup>2</sup> )
230	26,299	83	124	68,325
87	12,531	70	111	64,959
21	1,962	5	6	2,128
—	—	—	—	—
2	401	1	1	430
3	674	1	1	54
3	375	—	—	—
4	687	5	5	7,620
1	428	5	4	2,808
1	137	4	4	694
—	—	1	—	304
—	—	1	1	3,380
2	312	6	7	3,566
3	313	8	9	6,082
3	583	6	5	8,338
1	161	—	—	—
1	177	2	2	525
1	182	—	—	—
1	138	5	8	4,027
3	583	2	2	4,195
14	1,510	6	5	6,992
11	1,115	5	44	4,219
12	2,793	7	7	9,597
134	11,660	1	1	195
9	2,108	11	11	3,141
—	—	—	—	—
—	—	—	—	—
—	—	—	—	—
—	—	1	1	30
—	—	—	—	—

Source : Construction and Planning Agency, MOI.

表68. 核發建築物使用執照—按月別及用途別分

TABLE 68. ISSUED BUILDING USAGE LICENSE - BY MONTH AND USE

年 (月) 別 Year (Month)	總計 Grand Total		住宿類(H類) 住宅(H2) Residential	
	總件數 Total Cases	總樓地板面積 (平方公尺) Total Floor Area (m <sup>2</sup> )	宅數 Houses	總樓地板面積 (平方公尺) Total Floor Area (m <sup>2</sup> )
	九十年 2001	28,507	31,167,915	49,177
九十一年 2002	22,786	24,386,270	45,131	8,532,831
九十二年 2003	26,579	26,497,263	57,589	10,659,082
九十三年 2004	31,902	27,872,724	69,408	12,330,189
九十四年 2005	35,271	31,027,550	78,760	13,972,174
九十五年 2006	37,978	36,202,229	124,120	20,802,938
九十六年 2007	34,797	36,024,385	130,596	21,578,032
九十七年 2008	27,376	32,717,134	111,202	18,414,605
九十八年 2009	16,770	26,534,930	75,870	13,517,972
二月 Feb.	1,035	1,707,375	4,227	613,280
三月 Mar.	1,386	2,006,825	6,051	1,052,463
四月 Apr.	1,351	2,080,970	5,278	906,990
五月 May	1,259	2,130,301	6,859	1,302,721
六月 June	1,504	2,465,940	6,183	1,167,097
七月 July	1,423	2,108,080	8,305	1,415,898
八月 Aug.	1,203	1,911,559	6,477	1,089,880
九月 Sept.	1,277	2,541,019	6,940	1,240,507
十月 Oct.	1,285	2,202,226	5,672	1,088,992
十一月 Nov.	1,422	1,857,411	4,900	1,000,882
十二月 Dec.	1,675	2,798,199	6,824	1,263,876
<b>九十九年 2010</b>	<b>2,990</b>	<b>4,318,241</b>	<b>12,057</b>	<b>2,121,556</b>
一月 Jan.	1,613	1,884,752	6,104	1,079,834
二月 Feb.	1,377	2,433,489	5,953	1,041,722
較上月增減(%) VS. with Last Month	-14.63	29.11	-2.47	-3.53
較上年同月增減(%) VS. with Last Year	33.04	42.53	40.83	69.86

Lodging	商業類(B類) Commerce	工業、倉儲類(C類) Industry, Storage
宿舍安養(H1) Dormitory, Care		
總樓地板面積 (平方公尺) Total Floor Area (m <sup>2</sup> )	總樓地板面積 (平方公尺) Total Floor Area (m <sup>2</sup> )	總樓地板面積 (平方公尺) Total Floor Area (m <sup>2</sup> )
...	4,631,146	6,392,700
...	3,498,392	3,475,023
...	4,534,513	3,034,788
...	4,798,195	2,779,699
...	5,984,967	3,601,738
351,842	2,969,856	5,658,325
603,820	918,106	6,163,143
233,455	1,002,028	5,355,333
441,861	1,191,590	4,821,728
2,036	69,727	646,785
29,825	126,376	331,814
34,037	9,947	669,383
16,066	71,822	205,786
10,444	43,636	529,621
3,092	23,385	223,349
14,547	95,778	185,028
49,069	210,493	387,314
103,625	42,725	417,793
3,999	76,935	358,497
24,973	335,424	416,637
<b>22,084</b>	<b>146,735</b>	<b>926,098</b>
1,307	146,332	252,220
20,777	403	673,878
1,489.67	-99.72	167.18
920.48	-99.42	4.19

資料來源：本部營建署。

說明：1.95年起依「建築物使用類組及變更使用辦法」分類並歸入歷史資料。2.94年以前，「住宿類住宅」為「住宅、農舍」，「商業類」為「商店、旅館、遊樂場」，「工業、倉儲類」為「工廠、倉庫」，「辦公、服務類」為「辦公室」，「休閒、文教類」為「學校」，「衛生、福利、更生」為「醫院」，其他為不歸類於前項者。

Source : Construction and Planning Agency, MOI.

Note : 1.The figures are reclassified according to Architecture Usage Classification and Change Usage regulation since 2006.  
2.Prior to 2005, Residential Lodging as Houses and Farmhouses; Commerce as Stores, Hotels and Playgrounds; Industry, Storage as Factories and entrepots; Business, Service as Offices; Leisure, Education as Schools; Health, Welfare, Regeneration as Hospitals; Others refer to the unclassified.

表68. 核發建築物使用執照—按月別及用途別分(續)

年 (月) 別	辦公、服務類(G類) Business, Service	休閒、文教類(D類) Leisure, Education	衛生、福利、 更生類(F類) Health, Welfare, Regeneration
Year (Month)	總樓地板面積 (平方公尺) Total Floor Area (m <sup>2</sup> )	總樓地板面積 (平方公尺) Total Floor Area (m <sup>2</sup> )	總樓地板面積 (平方公尺) Total Floor Area (m <sup>2</sup> )
九十年 2001	2,425,365	2,357,533	380,291
九十一年 2002	1,769,308	2,633,438	403,541
九十二年 2003	2,656,023	2,057,008	251,370
九十三年 2004	1,437,657	2,046,863	442,695
九十四年 2005	1,324,176	1,705,410	443,348
九十五年 2006	2,310,545	1,963,544	494,289
九十六年 2007	2,772,328	1,998,771	425,343
九十七年 2008	3,549,581	2,058,782	583,728
九十八年 2009	2,582,687	2,227,010	353,167
二月 Feb.	192,554	99,169	2,653
三月 Mar.	245,674	139,375	19,531
四月 Apr.	173,884	187,459	8,120
五月 May	201,722	234,766	37,851
六月 June	210,375	345,677	48,697
七月 July	150,682	181,842	21,998
八月 Aug.	132,302	213,171	2,608
九月 Sept.	257,562	220,964	30,729
十月 Oct.	331,254	68,846	15,108
十一月 Nov.	137,730	108,165	26,977
十二月 Dec.	250,851	229,434	100,725
<b>九十九年 2010</b>	<b>432,302</b>	<b>209,892</b>	<b>34,098</b>
一月 Jan.	186,778	90,512	14,465
二月 Feb.	245,524	119,380	19,633
較上月增減(%) VS. with Last Month	31.45	31.89	35.73
較上年同月增減(%) VS. with Last Year	27.51	20.38	640.03

說明：3.自95年起數字包括內政部指定特設主管建築機關資料。

TABLE 68. ISSUED BUILDING USAGE LICENSE - BY MONTH AND USE(CONT.)

公共集會類(A類) Assembly	宗教、殯葬類(E類) Religion, Funeral	危險物品類(I類) Hazard Contents	其他 Others
總樓地板面積 (平方公尺) Total Floor Area (m <sup>2</sup> )	總樓地板面積 (平方公尺) Total Floor Area (m <sup>2</sup> )	總樓地板面積 (平方公尺) Total Floor Area (m <sup>2</sup> )	總樓地板面積 (平方公尺) Total Floor Area (m <sup>2</sup> )
			5,853,162
			4,073,737
			3,304,479
			4,037,426
			3,995,737
	84,564	173,524	17,426
	60,293	170,402	30,148
	109,933	215,577	32,678
	198,626	234,140	16,285
	5,228	7,658	884
	—	12,005	887
	405	14,237	1,922
	23,940	7,851	829
	—	20,183	2,639
	1,764	15,225	2,275
	6,916	47,941	1,127
	2,438	9,434	652
	11,862	24,297	1,028
	83,586	9,245	2,090
	27,199	56,806	1,372
	<b>7,685</b>	<b>36,015</b>	<b>1,998</b>
			<b>379,778</b>
	5,456	10,130	278
	2,229	25,885	1,720
	-59.15	155.53	518.71
	-57.36	238.01	94.57
			189.76
			318.89

Note : 3.The figures include the data of M.O.I. Const. Orgs. since 2006.

表69. 核發建築物使用執照－按區域別及用途別分

區域別 Locality	總計 Grand Total		住宿類(H類) Residential	
	總件數 Total Cases	總樓地板面積 (平方公尺) Total Floor Area (m <sup>2</sup> )	住宅(H2) Houses	
			宅數 Houses	總樓地板面積 (平方公尺) Total Floor Area (m <sup>2</sup> )
九十九年二月 Feb., 2010	1,377	2,433,489	5,953	1,041,722
臺灣省 Taiwan Prov.	1,248	1,602,285	5,164	883,927
臺北縣 Taipei C.	34	412,801	1,923	311,184
宜蘭縣 Yilan C.	89	28,268	112	19,931
桃園縣 Taoyuan C.	92	116,339	294	59,415
新竹縣 Hsinchu C.	51	100,787	219	54,438
苗栗縣 Miaoli C.	56	17,087	62	12,160
臺中縣 Taichung C.	113	74,190	108	22,005
彰化縣 Changhua C.	57	23,307	49	9,791
南投縣 Nantou C.	47	28,598	37	5,965
雲林縣 Yunlin C.	45	45,477	25	6,742
嘉義縣 Chiayi C.	61	20,071	49	7,823
臺南縣 Tainan C.	128	44,141	112	23,377
高雄縣 Kaohsiung C.	112	309,749	867	95,265
屏東縣 Pingtung C.	54	24,717	36	7,225
臺東縣 Taitung C.	39	7,704	32	6,566
花蓮縣 Hualien C.	33	17,726	28	6,458
澎湖縣 Penghu C.	8	2,310	13	2,310
基隆市 Keelung City	7	22,972	41	5,476
新竹市 Hsinchu City	25	17,417	21	4,009
臺中市 Taichung City	53	207,689	821	169,421
嘉義市 Chiayi City	32	9,974	37	7,213
臺南市 Tainan City	112	70,961	278	47,153
臺北市 Taipei City	40	235,085	688	134,039
高雄市 Kaohsiung City	52	46,928	57	15,665
福建省 Fuchien Prov.	25	9,107	43	7,935
金門縣 Kinmen C.	24	8,846	42	7,674
連江縣 Lienchiang C.	1	261	1	261
國家公園管理處 N.P.Adm.	3	320	1	156
其他內政部 指定特設主 管建築機關 Other M.O.I. Const. Orgs.	9	539,764	—	—

資料來源：本部營建署。

TABLE 69. ISSUED BUILDING USAGE LICENSE  
- BY LOCALITY AND USE

Lodging	商業類(B類) Commerce	工業、倉儲類(C類) Industry, Storage
宿舍安養(H1) Dormitory, Care		
總樓地板面積 (平方公尺) Total Floor Area (m <sup>2</sup> )	總樓地板面積 (平方公尺) Total Floor Area (m <sup>2</sup> )	總樓地板面積 (平方公尺) Total Floor Area (m <sup>2</sup> )
20,777	403	673,878
20,777	192	133,533
—	—	14,042
—	—	1,838
—	—	29,842
—	—	2,336
—	—	2,754
—	—	21,242
—	—	3,033
—	—	2,270
—	—	29,260
—	192	2,022
—	—	9,249
—	—	9,104
2,754	—	2,903
—	—	603
—	—	506
—	—	—
2,597	—	—
—	—	664
15,426	—	1,865
—	—	—
—	—	—
—	—	223
—	—	825
—	—	985
—	—	985
—	—	—
—	—	—
—	211	538,312

Source : Construction and Planning Agency, MOI.



表69. 核發建築物使用執照—按區域別及用途別分(續)

區域別	辦公、服務類(G類) Business, Service	休閒、文教類(D類) Leisure, Education	衛生、福利、 更生類(F類) Health, Welfare, Regeneration
Locality	總樓地板面積 (平方公尺) Total Floor Area (m <sup>2</sup> )	總樓地板面積 (平方公尺) Total Floor Area (m <sup>2</sup> )	總樓地板面積 (平方公尺) Total Floor Area (m <sup>2</sup> )
九十九年二月 Feb., 2010	245,524	119,380	19,633
臺灣省 Taiwan Prov.	159,431	113,785	19,633
臺北縣 Taipei C.	69,795	17,335	—
宜蘭縣 Yilan C.	1,125	558	—
桃園縣 Taoyuan C.	499	26,583	—
新竹縣 Hsinchu C.	40,556	874	—
苗栗縣 Miaoli C.	108	678	—
臺中縣 Taichung C.	23,419	2,209	—
彰化縣 Changhua C.	2,441	3,038	5,004
南投縣 Nantou C.	231	11,093	—
雲林縣 Yunlin C.	2,116	1,049	—
嘉義縣 Chiayi C.	803	44	—
臺南縣 Tainan C.	2,161	—	—
高雄縣 Kaohsiung C.	229	1,173	—
屏東縣 Pingtung C.	—	352	596
臺東縣 Taitung C.	—	—	—
花蓮縣 Hualien C.	412	8,340	—
澎湖縣 Penghu C.	—	—	—
基隆市 Keelung City	—	—	14,033
新竹市 Hsinchu City	2,554	10,190	—
臺中市 Taichung City	3,369	16,279	—
嘉義市 Chiayi City	—	2,498	—
臺南市 Tainan City	9,613	11,492	—
臺北市 Taipei City	84,567	5,595	—
高雄市 Kaohsiung City	1,315	—	—
福建省 Fuchien Prov.	—	—	—
金門縣 Kinmen C.	—	—	—
連江縣 Lienchiang C.	—	—	—
國家公園管理處 N.P.Adm.	—	—	—
其他內政部 指定特設主 管建築機關 Other M.O.I. Const. Orgs.	211	—	—

TABLE 69. ISSUED BUILDING USAGE LICENSE  
- BY LOCALITY AND USE (CONT.)

公共集會類(A類) Assembly	宗教、殯葬類(E類) Religion, Funeral	危險物品類(I類) Hazard Contents	其他 Others
總樓地板面積 (平方公尺) Total Floor Area (m <sup>2</sup> )	總樓地板面積 (平方公尺) Total Floor Area (m <sup>2</sup> )	總樓地板面積 (平方公尺) Total Floor Area (m <sup>2</sup> )	總樓地板面積 (平方公尺) Total Floor Area (m <sup>2</sup> )
2,229	25,885	1,720	282,338
2,042	24,853	690	243,422
—	—	445	—
—	1,003	—	3,813
—	—	—	—
—	—	—	2,583
213	—	—	1,174
—	—	—	5,315
—	—	—	—
432	—	—	8,607
—	—	—	6,310
—	165	—	9,022
—	2,637	—	6,717
—	17,319	—	186,659
—	75	—	10,812
—	—	245	290
—	2,010	—	—
—	—	—	—
—	866	—	—
—	—	—	—
—	—	—	1,329
—	—	—	263
1,397	778	—	528
—	—	—	10,661
—	1,032	—	28,091
187	—	—	—
187	—	—	—
—	—	—	—
—	—	—	164
—	—	1,030	—

表70. 核發建築物使用執照年累計—按區域別及用途別分

TABLE 70. ISSUED BUILDING USAGE LICENSE OF THE YEAR  
- BY LOCALITY AND USE

區域別 Locality	總計 Grand Total		住宿類(H類)			
			住宅(H2)			
	總件數 Total Cases	總樓地板面積 (平方公尺) Total Floor Area (m <sup>2</sup> )	宅數 Houses	總樓地板面積 (平方公尺) Total Floor Area (m <sup>2</sup> )		
九十九年一至二月 Jan. - Feb., 2010					2,990	4,318,241
臺灣省 Taiwan Prov.	2,720	3,063,918	10,516	1,830,714		
臺北縣 Taipei C.	91	810,966	4,394	657,350		
宜蘭縣 Yilan C.	185	43,910	202	33,562		
桃園縣 Taoyuan C.	194	370,773	672	152,140		
新竹縣 Hsinchu C.	103	221,719	619	166,518		
苗栗縣 Miaoli C.	144	42,792	141	26,417		
臺中縣 Taichung C.	247	166,871	365	64,293		
彰化縣 Changhua C.	139	59,841	122	23,349		
南投縣 Nantou C.	153	57,459	161	26,443		
雲林縣 Yunlin C.	110	73,784	70	17,355		
嘉義縣 Chiayi C.	102	37,198	115	18,912		
臺南縣 Tainan C.	313	163,619	336	66,765		
高雄縣 Kaohsiung C.	244	370,304	1,023	127,768		
屏東縣 Pingtung C.	135	75,044	93	19,279		
臺東縣 Taitung C.	77	17,006	63	13,084		
花蓮縣 Hualien C.	71	25,155	62	13,544		
澎湖縣 Penghu C.	16	5,218	21	5,218		
基隆市 Keelung City	13	33,314	59	7,853		
新竹市 Hsinchu City	42	42,754	123	27,519		
臺中市 Taichung City	102	332,251	1,439	284,969		
嘉義市 Chiayi City	51	17,201	53	10,729		
臺南市 Tainan City	188	96,739	383	67,647		
臺北市 Taipei City	67	527,463	1,008	199,050		
高雄市 Kaohsiung City	131	144,235	401	65,745		
福建省 Fuchien Prov.	57	41,858	130	25,716		
金門縣 Kinmen C.	56	41,597	129	25,455		
連江縣 Lienchiang C.	1	261	1	261		
國家公園管理處 N.P.Adm.	4	361	1	156		
其他內政部 Other	11	540,406	1	175		
指定特設主 M.O.I.						
管建築機關 Const. Orgs.						

Lodging	商業類(B類) Commerce	工業、倉儲類(C類) Industry, Storage
	總樓地板面積 (平方公尺) Total Floor Area (m <sup>2</sup> )	總樓地板面積 (平方公尺) Total Floor Area (m <sup>2</sup> )
22,084	146,735	926,098
22,084	2,487	380,755
1,110	—	62,362
—	—	2,409
—	—	71,742
—	333	5,830
—	—	8,130
—	1,081	49,153
—	—	14,768
—	—	8,028
—	—	30,229
—	233	5,607
—	—	65,966
—	251	15,861
2,951	589	29,751
—	—	1,084
—	—	506
—	—	—
2,597	—	3,336
—	—	664
15,426	—	3,615
—	—	—
—	—	1,714
—	144,037	3,241
—	—	2,338
—	—	985
—	—	985
—	—	—
—	—	—
—	211	538,779

資料來源：本部營建署。

Source : Construction and Planning Agency, MOI.

表70. 核發建築物使用執照年累計—按區域別及用途別分(續)

TABLE 70. ISSUED BUILDING USAGE LICENSE OF THE YEAR  
- BY LOCALITY AND USE (CONT.)

區域別	辦公、服務類(G類) Business, Service	休閒、文教類(D類) Leisure, Education	衛生、福利、 更生類(F類) Health, Welfare, Regeneration
Locality	總樓地板面積 (平方公尺) Total Floor Area (m <sup>2</sup> )	總樓地板面積 (平方公尺) Total Floor Area (m <sup>2</sup> )	總樓地板面積 (平方公尺) Total Floor Area (m <sup>2</sup> )
九十九年一至二月 Jan. - Feb., 2010	432,302	209,892	34,098
臺灣省 Taiwan Prov.	276,258	178,679	34,098
臺北縣 Taipei C.	72,364	17,335	—
宜蘭縣 Yilan C.	1,355	591	—
桃園縣 Taoyuan C.	83,608	61,164	—
新竹縣 Hsinchu C.	41,631	1,098	1,913
苗栗縣 Miaoli C.	1,896	1,482	—
臺中縣 Taichung C.	24,230	11,684	2,412
彰化縣 Changhua C.	8,175	6,793	6,587
南投縣 Nantou C.	348	12,473	—
雲林縣 Yunlin C.	3,843	1,049	3,736
嘉義縣 Chiayi C.	803	44	—
臺南縣 Tainan C.	2,990	6,590	318
高雄縣 Kaohsiung C.	10,041	2,094	—
屏東縣 Pingtung C.	—	1,720	596
臺東縣 Taitung C.	108	460	—
花蓮縣 Hualien C.	755	8,340	—
澎湖縣 Penghu C.	—	—	—
基隆市 Keelung City	4,629	—	14,033
新竹市 Hsinchu City	4,381	10,190	—
臺中市 Taichung City	4,832	17,337	4,503
嘉義市 Chiayi City	96	5,832	—
臺南市 Tainan City	10,173	12,403	—
臺北市 Taipei City	127,082	22,978	—
高雄市 Kaohsiung City	28,751	8,194	—
福建省 Fuchien Prov.	—	—	—
金門縣 Kinmen C.	—	—	—
連江縣 Lienchiang C.	—	—	—
國家公園管理處 N.P.Adm.	—	41	—
其他內政部 Other	211	—	—
指定特設主 M.O.I.	—	—	—
管建築機關 Const. Orgs.	—	—	—

公共集會類(A類) Assembly	宗教、殯葬類(E類) Religion, Funeral	危險物品類(I類) Hazard Contents	其他 Others
總樓地板面積 (平方公尺) Total Floor Area (m <sup>2</sup> )	總樓地板面積 (平方公尺) Total Floor Area (m <sup>2</sup> )	總樓地板面積 (平方公尺) Total Floor Area (m <sup>2</sup> )	總樓地板面積 (平方公尺) Total Floor Area (m <sup>2</sup> )
7,685	36,015	1,998	379,778
6,556	34,983	968	296,336
—	—	445	—
790	1,003	—	4,200
2,119	—	—	—
—	1,679	—	2,717
213	284	278	4,092
1,605	—	—	12,413
—	104	—	65
432	—	—	9,735
—	—	—	17,572
—	165	—	11,434
—	5,380	—	15,610
—	20,473	—	193,816
—	1,340	—	18,818
—	—	245	2,025
—	2,010	—	—
—	—	—	—
—	866	—	—
—	—	—	—
—	—	—	1,569
—	—	—	544
1,397	1,679	—	1,726
—	—	—	31,075
755	1,032	—	37,420
374	—	—	14,783
374	—	—	14,783
—	—	—	—
—	—	—	164
—	—	1,030	—

表71. 核發建築物使用執照—按月別及構造別分

TABLE 71. ISSUED BUILDING USAGE LICENSE  
- BY MONTH AND MATERIAL

年 (月) 別 Year (Month)	總 計 Grand Total		鋼骨鋼筋混凝土構造 Steel Frame & Reinforced Concrete		混凝土構造 (含鋼筋混凝土構造) Reinforced Concrete	
	總樓地板面積 (平方公尺) Total Floor Area (m <sup>2</sup> )	工程造價 (千元) Construction Cost (NT\$1,000)	總樓地板面積 (平方公尺) Total Floor Area (m <sup>2</sup> )	工程造價 (千元) Construction Cost (NT\$1,000)	總樓地板面積 (平方公尺) Total Floor Area (m <sup>2</sup> )	工程造價 (千元) Construction Cost (NT\$1,000)
九十年 2001	31,167,915	195,576,783	5,318,402	39,933,634	21,638,406	137,517,970
九十一年 2002	24,386,270	160,807,814	4,889,809	39,383,974	17,208,531	111,744,973
九十二年 2003	26,497,263	172,144,295	5,108,309	42,682,779	19,539,935	120,593,226
九十三年 2004	27,872,724	182,271,070	4,177,308	34,616,346	22,548,253	142,601,682
九十四年 2005	31,027,550	204,429,033	4,502,408	34,735,657	25,511,864	165,583,977
九十五年 2006	36,202,229	244,845,529	2,756,303	20,457,343	30,001,164	203,681,945
九十六年 2007	36,024,385	254,004,222	3,075,708	21,826,477	29,443,170	211,978,853
九十七年 2008	32,717,134	246,476,575	2,085,985	15,339,383	26,910,688	206,303,433
九十八年 2009	26,534,930	213,321,500	2,933,172	25,175,671	20,635,417	167,269,319
二月 Feb.	1,707,375	13,165,185	451,699	3,091,420	1,010,182	8,026,242
三月 Mar.	2,006,825	16,522,877	134,259	1,321,550	1,691,045	14,200,757
四月 Apr.	2,080,970	15,550,200	518,992	3,767,306	1,362,885	10,508,649
五月 May	2,130,301	17,756,715	82,397	807,371	1,881,154	15,804,081
六月 June	2,465,940	19,227,076	298,072	2,253,555	1,940,899	15,502,618
七月 July	2,108,080	17,404,803	109,089	1,020,441	1,842,509	15,520,122
八月 Aug.	1,911,559	16,230,335	294,765	3,291,407	1,468,253	11,773,127
九月 Sept.	2,541,019	21,090,088	355,443	3,211,023	1,644,673	12,977,363
十月 Oct.	2,202,226	17,596,633	162,415	1,761,229	1,909,516	15,214,772
十一月 Nov.	1,857,411	15,104,956	118,379	1,234,712	1,520,203	12,418,145
十二月 Dec.	2,798,199	22,166,878	160,304	1,504,682	2,239,854	18,118,401
<b>九十九年 2010</b>	<b>4,318,241</b>	<b>33,473,262</b>	<b>849,094</b>	<b>5,842,663</b>	<b>2,920,911</b>	<b>23,133,600</b>
一月 Jan.	1,884,752	15,880,939	111,132	779,833	1,462,771	11,971,387
二月 Feb.	2,433,489	17,592,323	737,962	5,062,830	1,458,140	11,162,213
較上月增減(%) VS. with Last Month	29.11	10.78	564.04	549.22	-0.32	-6.76
較上年同月增減(%) VS. with Last Year	42.53	33.63	63.37	63.77	44.34	39.07

鋼構造(94年以前為 鋼架構造) Steel		磚構造 Brick		木構造 Wooden		其他 Others	
總樓地板面積 (平方公尺) Total Floor Area (m <sup>2</sup> )	工程造價 (千元) Construction Cost (NT\$1,000)	總樓地板面積 (平方公尺) Total Floor Area (m <sup>2</sup> )	工程造價 (千元) Construction Cost (NT\$1,000)	總樓地板面積 (平方公尺) Total Floor Area (m <sup>2</sup> )	工程造價 (千元) Construction Cost (NT\$1,000)	總樓地板面積 (平方公尺) Total Floor Area (m <sup>2</sup> )	工程造價 (千元) Construction Cost (NT\$1,000)
1,719,053	7,561,978	961,666	2,924,815	123,253	319,967	1,407,135	7,318,419
793,203	3,343,333	492,839	1,620,388	66,913	176,078	934,975	4,539,068
996,681	5,116,241	254,300	977,849	74,666	173,421	523,372	2,600,779
632,745	2,747,975	205,851	748,047	74,350	195,393	234,217	1,361,627
617,514	2,596,872	191,506	694,938	47,469	153,967	156,789	663,622
3,185,263	19,755,112	204,669	725,716	24,581	73,023	30,249	152,390
3,236,855	19,158,898	203,279	769,800	32,350	113,054	33,023	157,140
3,451,295	23,775,418	218,577	853,783	21,593	70,542	28,996	134,016
2,742,070	20,053,572	157,989	622,697	28,276	95,461	38,006	104,780
225,202	1,973,030	17,041	63,078	2,928	9,638	323	1,777
159,645	936,139	10,433	38,538	2,616	7,631	8,827	18,262
186,133	1,229,306	11,267	39,804	1,476	4,380	217	755
157,192	1,110,472	6,218	23,512	717	2,989	2,623	8,290
212,137	1,413,565	11,547	45,037	2,889	10,165	396	2,136
147,808	829,732	6,653	23,669	482	1,716	1,539	9,123
136,846	1,117,480	7,834	33,029	3,320	9,313	541	5,979
508,529	4,800,181	18,827	74,348	2,356	6,598	11,191	20,575
99,821	504,076	22,926	104,874	821	2,444	6,727	9,238
205,023	1,396,868	10,352	36,703	637	2,239	2,817	16,289
377,995	2,464,474	12,269	50,583	6,234	23,586	1,543	5,152
<b>515,475</b>	<b>4,381,023</b>	<b>22,109</b>	<b>82,949</b>	<b>5,855</b>	<b>18,121</b>	<b>4,797</b>	<b>14,906</b>
288,941	3,058,399	13,715	49,250	4,278	12,099	3,915	9,971
226,534	1,322,624	8,394	33,699	1,577	6,022	882	4,935
-21.60	-56.75	-38.80	-31.58	-63.14	-50.23	-77.47	-50.51
0.59	-32.96	-50.74	-46.58	-46.14	-37.52	173.07	177.72

資料來源：本部營建署。

說明：94年以前，混凝土構造為鋼筋混凝土造。

Source : Construction and Planning Agency, MOI.

Note : Prior to 2005, concrete construction contains only reinforced concrete construction.

表72. 核發建築物使用執照—按區域別及構造別分

區域別 Locality	總計 Grand-Total		鋼骨鋼筋混凝土構造 Steel Frame & Reinforced Concrete		混凝土構造 (含鋼筋混凝土構造) Reinforced Concrete	
	總樓地板面積 (平方公尺) Total Floor Area (m <sup>2</sup> )	工程造價 (千元) Construction Cost (NT\$1,000)	總樓地板面積 (平方公尺) Total Floor Area (m <sup>2</sup> )	工程造價 (千元) Construction Cost (NT\$1,000)	總樓地板面積 (平方公尺) Total Floor Area (m <sup>2</sup> )	工程造價 (千元) Construction Cost (NT\$1,000)
九十九年二月 Feb., 2010	2,433,489	17,592,323	737,962	5,062,830	1,458,140	11,162,213
臺灣省 Taiwan Prov.	1,602,285	12,057,810	150,569	1,675,572	1,241,019	9,357,294
臺北縣 Taipei C.	412,801	4,346,859	—	—	410,663	4,330,570
宜蘭縣 Yilan C.	28,268	148,742	—	—	24,958	130,832
桃園縣 Taoyuan C.	116,339	848,099	3,800	38,530	86,328	633,490
新竹縣 Hsinchu C.	100,787	700,949	—	—	95,133	669,739
苗栗縣 Miaoli C.	17,087	84,547	—	—	14,904	75,380
臺中縣 Taichung C.	74,190	430,491	692	3,880	56,351	330,227
彰化縣 Changhua C.	23,307	128,934	2,945	16,196	19,885	110,118
南投縣 Nantou C.	28,598	126,805	11,533	58,594	4,085	21,483
雲林縣 Yunlin C.	45,477	203,667	1,755	8,771	9,306	47,168
嘉義縣 Chiayi C.	20,071	88,463	192	960	7,897	44,161
臺南縣 Tainan C.	44,141	209,809	8,245	41,319	28,645	142,898
高雄縣 Kaohsiung C.	309,749	1,611,627	4,349	21,745	247,964	1,303,948
屏東縣 Pingtung C.	24,717	105,284	—	—	8,126	41,560
臺東縣 Taitung C.	7,704	40,451	592	2,964	5,254	29,004
花蓮縣 Hualien C.	17,726	95,761	186	1,062	16,809	91,414
澎湖縣 Penghu C.	2,310	11,795	121	607	2,086	10,787
基隆市 Keelung City	22,972	136,273	—	—	22,972	136,273
新竹市 Hsinchu City	17,417	86,229	271	1,358	14,662	73,323
臺中市 Taichung City	207,689	2,186,186	114,849	1,474,330	92,061	706,829
嘉義市 Chiayi City	9,974	53,414	—	—	9,974	53,414
臺南市 Tainan City	70,961	413,425	1,039	5,256	62,956	374,676
臺北市 Taipei City	235,085	2,305,202	24,035	322,648	190,377	1,670,592
高雄市 Kaohsiung City	46,928	392,719	27,899	286,205	16,189	91,313
福建省 Fuchien Prov.	9,107	33,879	—	—	8,432	32,056
金門縣 Kinmen C.	8,846	32,888	—	—	8,171	31,065
連江縣 Lienchiang C.	261	991	—	—	261	991
國家公園管理處 N.P.Adm.	320	1,415	—	—	186	743
其他內政部 指定特設主 管建築機關 Other M.O.I. Const. Orgs.	539,764	2,801,298	535,459	2,778,405	1,937	10,215

資料來源：本部營建署。

TABLE 72. ISSUED BUILDING USAGE LICENSE  
- BY LOCALITY AND MATERIAL

鋼構造 Steel		磚構造 Brick		木構造 Wooden		其他 Others	
總樓地板面積 (平方公尺) Total Floor Area (m <sup>2</sup> )	工程造價 (千元) Construction Cost (NT\$1,000)	總樓地板面積 (平方公尺) Total Floor Area (m <sup>2</sup> )	工程造價 (千元) Construction Cost (NT\$1,000)	總樓地板面積 (平方公尺) Total Floor Area (m <sup>2</sup> )	工程造價 (千元) Construction Cost (NT\$1,000)	總樓地板面積 (平方公尺) Total Floor Area (m <sup>2</sup> )	工程造價 (千元) Construction Cost (NT\$1,000)
<b>226,534</b>	<b>1,322,624</b>	<b>8,394</b>	<b>33,699</b>	<b>1,577</b>	<b>6,022</b>	<b>882</b>	<b>4,935</b>
201,815	992,589	7,364	28,035	1,354	3,500	164	820
2,138	16,289	—	—	—	—	—	—
3,310	17,910	—	—	—	—	—	—
25,433	170,070	778	6,009	—	—	—	—
5,367	29,775	287	1,435	—	—	—	—
1,494	6,772	425	1,656	264	739	—	—
17,147	96,384	—	—	—	—	—	—
477	2,620	—	—	—	—	—	—
12,980	46,728	—	—	—	—	—	—
34,114	146,826	302	902	—	—	—	—
11,139	40,723	843	2,619	—	—	—	—
6,617	24,110	—	—	634	1,482	—	—
57,374	285,690	62	244	—	—	—	—
12,252	50,079	4,339	13,645	—	—	—	—
1,799	8,317	—	—	59	166	—	—
506	2,161	225	1,124	—	—	—	—
—	—	103	401	—	—	—	—
—	—	—	—	—	—	—	—
2,087	10,435	—	—	397	1,113	—	—
779	5,027	—	—	—	—	—	—
—	—	—	—	—	—	—	—
6,802	32,673	—	—	—	—	164	820
20,245	308,043	—	—	223	2,522	205	1,397
2,538	13,538	—	—	—	—	302	1,663
675	1,823	—	—	—	—	—	—
675	1,823	—	—	—	—	—	—
—	—	—	—	—	—	—	—
134	672	—	—	—	—	—	—
1,127	5,959	1,030	5,664	—	—	211	1,055

Source :Construction and Planning Agency, MOI.

表73. 核發建築物使用執照—按高度別分

TABLE 73. ISSUED BUILDING USAGE LICENSE - BY HEIGHT

年 (月) 別 Year (Month)	總計 Grand Total		7公尺以下 7m & Under 7m		超過7至15公尺 Over 7 Up to 15m	
	件數 Cases	總樓地板面積 (平方公尺) Total Floor Area (m <sup>2</sup> )	件數 Cases	總樓地板面積 (平方公尺) Total Floor Area (m <sup>2</sup> )	件數 Cases	總樓地板面積 (平方公尺) Total Floor Area (m <sup>2</sup> )
九十年 2001	28,507	31,167,915	8,645	4,955,235	16,641	7,803,212
九十一年 2002	22,786	24,386,270	4,136	2,114,460	15,879	6,889,077
九十二年 2003	26,579	26,497,263	3,470	1,524,419	19,629	8,592,844
九十三年 2004	31,902	27,872,724	3,660	1,804,446	23,894	10,024,534
九十四年 2005	35,271	31,027,550	3,268	1,117,107	27,172	11,295,785
九十五年 2006	37,978	36,202,229	3,444	996,108	29,018	12,681,060
九十六年 2007	34,797	36,024,385	3,606	1,008,809	25,923	11,248,940
九十七年 2008	27,376	32,717,134	3,506	1,051,947	19,271	8,972,703
九十八年 2009	16,770	26,534,930	3,112	904,735	10,872	5,637,095
二月 Feb.	1,035	1,707,375	193	76,236	646	383,800
三月 Mar.	1,386	2,006,825	238	59,015	926	557,656
四月 Apr.	1,351	2,080,970	244	71,609	882	479,020
五月 May	1,259	2,130,301	202	34,648	828	410,446
六月 June	1,504	2,465,940	259	84,366	986	509,135
七月 July	1,423	2,108,080	227	44,083	971	424,575
八月 Aug.	1,203	1,911,559	261	83,511	722	359,047
九月 Sept.	1,277	2,541,019	261	107,011	791	370,529
十月 Oct.	1,285	2,202,226	296	66,308	799	480,924
十一月 Nov.	1,422	1,857,411	265	63,421	937	406,817
十二月 Dec.	1,675	2,798,199	363	108,146	1,063	513,263
<b>九十九年 2010</b>	<b>2,990</b>	<b>4,318,241</b>	<b>550</b>	<b>183,900</b>	<b>2,052</b>	<b>893,456</b>
一月 Jan.	1,613	1,884,752	307	111,042	1,119	489,625
二月 Feb.	1,377	2,433,489	243	72,858	933	403,831
較上月增減(%) VS. with Last Month	-14.63	29.11	-20.85	-34.39	-16.62	-17.52
較上年同月增減(%) VS. with Last Year	33.04	42.53	25.91	-4.43	44.43	5.22

資料來源：本部營建署。

超過15至30公尺 Over 15 Up to 30m		超過30至45公尺 Over 30 Up to 45m		超過45至60公尺 Over 45 Up to 60m		超過60公尺 Over 60m	
件數 Cases	總樓地板面積 (平方公尺) Total Floor Area (m <sup>2</sup> )	件數 Cases	總樓地板面積 (平方公尺) Total Floor Area (m <sup>2</sup> )	件數 Cases	總樓地板面積 (平方公尺) Total Floor Area (m <sup>2</sup> )	件數 Cases	總樓地板面積 (平方公尺) Total Floor Area (m <sup>2</sup> )
2,638	7,958,932	392	5,768,198	135	2,939,380	56	1,742,958
2,282	6,877,907	317	4,408,380	126	3,026,545	46	1,069,901
3,023	7,280,173	283	3,953,183	126	3,265,195	48	1,881,449
3,903	7,984,832	292	4,209,236	128	2,967,812	25	881,864
4,246	7,952,415	362	4,952,267	189	4,715,051	34	994,925
4,854	9,146,033	387	5,805,859	239	5,917,938	36	1,655,231
4,489	9,038,862	445	6,360,542	281	6,215,342	53	2,151,890
3,850	8,685,017	391	4,438,093	294	6,721,810	64	2,847,564
2,128	6,483,961	335	3,853,870	251	6,232,462	72	3,422,807
160	390,749	21	236,127	14	536,443	1	84,020
170	486,208	24	203,392	22	382,743	6	317,811
182	428,965	28	316,210	13	702,576	2	82,590
166	565,508	31	365,026	26	470,523	6	284,150
204	765,036	31	453,046	15	357,770	9	296,587
172	521,586	27	279,642	19	428,014	7	410,180
175	480,505	23	261,404	14	295,079	8	432,013
171	670,091	24	332,492	23	632,351	7	428,545
133	382,672	24	281,011	25	628,764	8	362,547
168	423,933	23	206,209	23	451,141	6	305,890
174	693,653	40	495,725	27	775,104	8	212,308
<b>289</b>	<b>793,651</b>	<b>38</b>	<b>499,355</b>	<b>46</b>	<b>1,269,459</b>	<b>15</b>	<b>678,420</b>
138	258,929	18	270,989	24	433,787	7	320,380
151	534,722	20	228,366	22	835,672	8	358,040
9.42	106.51	11.11	-15.73	-8.33	92.65	14.29	11.75
-5.63	36.85	-4.76	-3.29	57.14	55.78	700.00	326.14

Source : Construction and Planning Agency, MOI.

表74. 核發建築物使用執照—按層數別分

年(月)別 Year (Month)	總計 Grand Total		地上層			
			一至五層 1 - 5 Stories		六至十層 6 - 10 Stories	
	棟數(1) Buildings	總樓地板面積 (平方公尺) Total Floor Area (m <sup>2</sup> )	棟數 Buildings	總樓地板面積 (平方公尺) Total Floor Area (m <sup>2</sup> )	棟數 Buildings	總樓地板面積 (平方公尺) Total Floor Area (m <sup>2</sup> )
九十年2001	37,419	31,167,915	35,849	16,835,739	1,000	5,255,490
九十一年2002	29,945	24,386,270	28,559	13,093,558	753	3,630,149
九十二年2003	41,131	26,497,263	39,735	14,667,014	745	3,664,639
九十三年2004	51,231	27,872,724	49,701	17,052,480	889	3,803,460
九十四年2005	59,733	31,027,550	57,843	18,371,526	956	3,921,746
九十五年2006	65,571	36,202,229	62,923	21,326,660	1,079	4,467,048
九十六年2007	61,668	36,024,385	57,527	19,527,982	2,119	5,732,909
九十七年2008	47,521	32,717,134	44,385	16,511,818	1,613	5,063,057
九十八年2009	28,015	26,534,930	25,154	11,233,803	1,294	5,074,406
二月Feb.	1,791	1,707,375	1,600	708,266	69	626,180
三月Mar.	2,471	2,006,825	2,306	927,284	83	278,029
四月Apr.	2,497	2,080,970	2,260	891,812	67	614,335
五月May	2,266	2,130,301	2,051	909,302	45	258,302
六月June	2,562	2,465,940	2,226	1,212,331	225	453,254
七月July	2,250	2,108,080	2,021	835,046	125	240,222
八月Aug.	1,778	1,911,559	1,587	737,733	86	342,814
九月Sept.	2,065	2,541,019	1,809	1,045,811	122	352,225
十月Oct.	2,236	2,202,226	2,003	822,799	79	357,785
十一月Nov.	2,036	1,857,411	1,787	774,994	175	369,697
十二月Dec.	2,569	2,798,199	2,307	1,042,271	99	730,961
<b>九十九年2010</b>	<b>5,349</b>	<b>4,318,241</b>	<b>5,061</b>	<b>1,833,577</b>	<b>96</b>	<b>837,685</b>
一月Jan.	2,698	1,884,752	2,567	871,455	31	157,806
二月Feb.	2,651	2,433,489	2,494	962,122	65	679,879
較上月增減(%) VS. with Last Month	-1.74	29.11	-2.84	10.40	109.68	330.83
較上年同月增減(%) VS. with Last Year	48.02	42.53	55.88	35.84	-5.80	8.58

TABLE 74. ISSUED BUILDING USAGE LICENSE - BY STORY

Over Ground						地下層 Under Ground	
十一至十五層 11 - 15 Stories		十六至二十層 16 - 20 Stories		二十一層以上 21 Stories & Over		Under Ground	
棟數 Buildings	總樓地板面積 (平方公尺) Total Floor Area (m <sup>2</sup> )	棟數 Buildings	總樓地板面積 (平方公尺) Total Floor Area (m <sup>2</sup> )	棟數 Buildings	總樓地板面積 (平方公尺) Total Floor Area (m <sup>2</sup> )	棟數 Buildings	總樓地板面積 (平方公尺) Total Floor Area (m <sup>2</sup> )
494	3,675,388	40	768,547	36	747,677	3,722	3,885,074
578	3,773,422	32	470,189	23	607,103	2,792	2,811,849
616	4,162,937	14	265,052	21	935,248	3,283	2,802,373
599	4,333,504	24	423,970	18	579,599	3,200	1,679,711
859	5,837,418	43	382,046	32	529,016	4,623	1,985,798
1,469	8,651,319	43	589,424	44	1,156,687	13	11,091
1,889	8,591,302	61	800,889	70	1,370,874	2	429
1,307	7,974,858	137	1,460,609	74	1,692,017	5	14,775
1,338	6,427,776	115	1,386,167	109	2,411,264	5	1,514
117	288,909	—	—	5	84,020	—	—
72	458,352	5	158,312	5	184,848	—	—
165	491,100	—	—	4	82,590	1	1,133
135	678,547	22	194,018	13	90,132	—	—
100	503,768	3	55,722	8	240,865	—	—
85	622,632	1	23,863	18	386,317	—	—
83	396,964	4	82,962	18	351,086	—	—
117	638,233	8	185,557	7	319,095	2	98
140	659,001	6	178,986	7	183,561	1	94
57	437,289	—	—	16	275,265	1	166
103	524,943	56	380,238	4	119,763	—	23
<b>165</b>	<b>968,559</b>	<b>13</b>	<b>193,827</b>	<b>14</b>	<b>484,593</b>	—	—
89	535,111	3	27,779	8	292,601	—	—
76	433,448	10	166,048	6	191,992	—	—
-14.61	-19.00	233.33	497.75	-25.00	-34.38	—	—
-35.04	50.03	—	—	20.00	128.51	—	—

資料來源：本部營建署。

說明：1. 94年以前，總棟數為地上層棟數合計。

2. 95年起，地下層指僅開挖平面以下如地下室等之建築物地下層。

Source : Construction and Planning Agency, MOI.

Note : 1. Grand total of buildings is the sum of the buildings over ground before 2005.

2. Underground refers to single building (eg. basement) dug from the ground since 2006.

表75. 核發建築物使用執照—按使用分區別分

TABLE 75. ISSUED BUILDING USAGE LICENSE - BY LANDUSE ZONES

年(月)別 Year (Month)	總計 Grand Total			都市計畫		
	基地面積 (平方公尺) Basement Area (m <sup>2</sup> )	地面層面積 (平方公尺) Ground Floor Area (m <sup>2</sup> )	總樓地板面積 (平方公尺) Total Floor Area (m <sup>2</sup> )	住宅區	商業區	工業區
				Residential	Commercial	Industrial
九十年 2001	736,973,162	9,140,955	31,167,915	9,644,862	3,079,365	6,172,789
九十一年 2002	356,266,211	6,571,467	24,386,270	9,325,370	2,195,018	3,351,621
九十二年 2003	441,874,737	6,803,342	26,497,263	12,194,624	2,783,259	2,871,865
九十三年 2004	321,678,743	7,834,833	27,872,724	14,054,623	2,457,453	2,768,667
九十四年 2005	274,652,107	7,744,725	31,027,550	15,839,014	3,148,440	3,611,497
九十五年 2006	459,194,221	8,950,581	36,202,229	18,005,522	3,754,684	3,847,018
九十六年 2007	506,372,547	8,858,023	36,024,385	17,123,019	3,523,822	3,845,198
九十七年 2008	404,015,402	7,846,515	32,717,134	14,202,371	3,821,718	4,167,664
九十八年 2009	357,532,104	5,983,726	26,534,930	10,369,041	3,107,622	3,586,949
二月 Feb.	17,474,921	486,232	1,707,375	562,481	150,656	197,435
三月 Mar.	38,407,708	493,029	2,006,825	815,182	388,875	169,405
四月 Apr.	63,943,799	517,484	2,080,970	718,210	87,030	562,427
五月 May	18,957,187	424,217	2,130,301	1,091,351	240,303	141,102
六月 June	26,353,519	522,156	2,465,940	810,315	267,270	435,146
七月 July	21,119,061	435,863	2,108,080	1,026,137	426,207	126,541
八月 Aug.	17,510,653	379,570	1,911,559	626,412	306,098	175,320
九月 Sept.	12,725,190	517,822	2,541,019	1,037,297	312,577	291,173
十月 Oct.	33,683,582	479,478	2,202,226	729,167	236,484	555,608
十一月 Nov.	30,814,704	428,033	1,857,411	738,672	217,361	247,250
十二月 Dec.	27,418,097	593,262	2,798,199	1,027,635	178,117	429,709
<b>九十九年 2010</b>	<b>39,754,133</b>	<b>985,872</b>	<b>4,318,241</b>	<b>1,496,037</b>	<b>703,027</b>	<b>331,947</b>
一月 Jan.	17,703,718	433,428	1,884,752	842,804	287,962	239,961
二月 Feb.	22,050,415	552,444	2,433,489	653,233	415,065	91,986
較上月增減(%) VS. with Last Month	24.55	27.46	29.11	-22.49	44.14	-61.67
較上年同月增減(%) VS. with Last Year	26.18	13.62	42.53	16.13	175.51	-53.41

資料來源：本部營建署。

區域內 Urban Planning Zone					都市計畫區域外 Non - Urban	
行政區 Administration	文教區 Education & Culture	風景區 Distinct Landscape	農業區 Agricultural	其他 Others	住宅 Residential	非住宅 Others
總樓地板面積 (平方公尺) Total Floor Area (m <sup>2</sup> )	總樓地板面積 (平方公尺) Total Floor Area (m <sup>2</sup> )	總樓地板面積 (平方公尺) Total Floor Area (m <sup>2</sup> )	總樓地板面積 (平方公尺) Total Floor Area (m <sup>2</sup> )	總樓地板面積 (平方公尺) Total Floor Area (m <sup>2</sup> )	總樓地板面積 (平方公尺) Total Floor Area (m <sup>2</sup> )	總樓地板面積 (平方公尺) Total Floor Area (m <sup>2</sup> )
567,730	1,698,158	72,377	1,771,065	4,726,469	806,679	2,628,421
441,614	2,135,110	103,963	1,315,078	3,159,985	848,879	1,509,632
647,917	1,890,221	50,879	1,256,068	2,267,501	1,015,059	1,519,870
325,997	2,054,451	66,423	1,155,437	2,415,211	984,475	1,589,987
223,888	1,341,867	88,752	1,490,487	3,107,918	687,562	1,488,125
307,397	1,250,497	37,270	1,645,316	4,269,831	1,102,617	1,982,077
447,245	1,654,568	26,443	1,638,669	3,017,852	1,116,111	3,631,458
412,527	1,362,910	35,372	1,007,531	3,052,602	688,761	3,965,678
524,597	1,677,961	92,265	811,554	2,644,811	610,269	3,109,861
22,195	77,273	2,611	38,030	87,389	40,064	529,241
26,786	115,015	2,263	73,031	138,341	17,150	260,777
13,534	148,261	1,331	74,094	249,775	18,706	207,602
21,615	134,166	568	71,003	179,947	26,257	223,989
49,522	293,731	27,279	60,101	161,640	42,734	318,202
36,552	117,553	398	67,984	116,676	10,700	179,332
60,854	197,778	12,900	65,239	279,887	40,702	146,369
74,801	172,530	33,065	72,548	258,477	57,592	230,959
48,613	67,451	1,309	82,751	233,738	22,036	225,069
30,535	108,141	5,835	50,545	192,345	38,496	228,231
115,039	114,260	3,590	81,857	389,187	239,118	219,687
<b>94,729</b>	<b>175,264</b>	<b>1,877</b>	<b>136,541</b>	<b>299,323</b>	<b>231,672</b>	<b>847,824</b>
39,239	57,742	171	89,586	176,173	18,525	132,589
55,490	117,522	1,706	46,955	123,150	213,147	715,235
41.42	103.53	897.66	-47.59	-30.10	1,050.59	439.44
150.01	52.09	-34.66	23.47	40.92	432.02	35.14

Source : Construction and Planning Agency, MOI.



表76. 國家公園遊憩據點遊客人次及車輛次

年 (月) 別 Year (Month)	遊憩據點數(處) No. of Spots	遊客人次 Person-Times of Visitors	合計 Total
九十年 2001	39	15,101,631	1,742,713
九十一年 2002	39	15,118,078	1,760,449
九十二年 2003	39	14,809,332	1,888,873
九十三年 2004	40	15,575,518	2,020,447
九十四年 2005	40	16,611,623	1,982,225
九十五年 2006	40	18,203,069	2,105,581
九十六年 2007	40	15,817,833	1,737,023
九十七年 2008	41	16,528,471	1,832,539
九十八年 2009	42	18,239,377	1,855,355
二月 Feb.	42	1,830,704	171,614
三月 Mar.	42	1,946,354	141,386
四月 Apr.	42	1,645,086	141,617
五月 May	42	2,024,335	212,117
六月 June	42	1,404,106	163,318
七月 July	42	1,943,671	260,761
八月 Aug.	42	1,258,156	136,781
九月 Sept.	42	1,031,813	104,327
十月 Oct.	42	1,022,285	89,338
十一月 Nov.	42	1,325,947	110,692
十二月 Dec.	42	1,197,833	110,667
<b>九十九年 2010</b>	<b>43</b>	<b>2,725,318</b>	<b>310,919</b>
一月 Jan.	43	1,054,141	127,885
二月 Feb.	43	1,671,177	183,034
較上月增減(%) VS. with Last Month	0.00	58.53	43.12
較上年同月增減(%) VS. with Last Year	2.38	-8.71	6.65

資料來源：本部營建署。

說明：國家公園包括墾丁(民國71年公告)、玉山(74年)、陽明山(74年)、太魯閣(75年)、雪霸(81年)、金門(84年)、東沙環礁(96年)及台江(98年)等八處，其中東沙環礁暫不對外開放，但於高雄市設立海洋國家公園管理處負責其保育復育等經營管理工作，並兼辦遊客中心業務，提供民眾參觀導覽服務。

-224-

TABLE 76. VISITORS AND VEHICLES OF SPOTS IN NATIONAL PARKS

車 輛 次 Vehicle-Times			
大型車 Buses	中型車 Vans	小型車 Sedans	機車 Motorcycles
135,492	104,958	1,217,474	284,789
120,533	142,728	1,158,939	338,249
95,530	182,543	1,258,331	352,469
113,322	162,599	1,360,993	383,533
113,841	179,969	1,326,030	362,385
125,817	173,485	1,415,049	391,230
112,421	191,301	1,145,053	288,248
117,048	213,989	1,204,628	296,874
143,254	218,128	1,193,335	300,638
6,988	18,176	118,866	27,584
11,507	20,306	87,896	21,677
15,934	20,047	84,110	21,526
17,072	27,610	132,202	35,233
12,071	21,453	100,673	29,121
13,830	42,541	163,678	40,712
8,915	9,060	94,974	23,832
9,867	7,007	64,643	22,810
10,277	5,497	57,566	15,998
14,565	9,966	69,034	17,127
13,603	7,625	73,277	16,162
<b>26,825</b>	<b>33,212</b>	<b>212,924</b>	<b>37,958</b>
9,711	17,495	82,763	17,916
17,114	15,717	130,161	20,042
76.23	-10.16	57.27	11.87
144.91	-13.53	9.50	-27.34

Source : Construction and Planning Agency, MOI.

Note : National Parks include Kenting(proclaimed in 1982), Yushan(1985), Yangmingshan(1985), Taroko(1986), SheiPa(1992), Kinmen(1995), Dongsha Marine(2007) and Taijiang(2009). Dongsha Marine is not open temporarily to the public, but the "Marine National Park Administration Office" has been founded in Kaohsiung City in Oct. 2007 to take charge of the ecological protection and rehabilitation as well as providing some environmental knowledge introduction with regard to marine ecotourism for the public.

-225-

表77. 公寓大廈管理維護公司  
Table 77. COMPANIES PROVIDING MANAGEMENT SERVICES  
OF CONDOMINIUM BUILDING

年(月)底及區域別 End of Year (Month) & Locality	管理維護公司 (家) Companies Providing Management Services (Houses)	管理服務人員(人) Persons Providing Management Services (Persons)			
		合計 Total	事務管理 人員 Persons Providing Management Services of General Affair	技術服務人員 Persons Providing Technical Services	
				防火避難設施管理人員 Persons Providing Management Services of Fire-Protection Refuge Facilities	設備安全管理人員 Persons Providing Management Services of Equipment Safty
九十五年 2006	499	2,723	835	725	1,163
九十六年 2007	518	3,047	1,092	734	1,221
九十七年 2008	542	3,504	1,485	762	1,257
九十八年 2009	572	3,942	1,821	792	1,329
九 月 Sept.	565	3,877	1,775	790	1,312
十 月 Oct.	567	3,883	1,781	785	1,317
十一月 Nov.	568	3,907	1,800	785	1,322
十二月 Dec.	572	3,942	1,821	792	1,329
<b>九十九年 2010</b>	<b>578</b>	<b>4,002</b>	<b>1,859</b>	<b>792</b>	<b>1,351</b>
一 月 Jan.	577	3,988	1,849	795	1,344
二 月 Feb.	578	4,002	1,859	792	1,351
臺灣省 Taiwan Prov.	367	2,542	1,187	510	845
臺北縣 Taipei C.	93	663	312	136	215
宜蘭縣 Yilan C.	2	12	5	3	4
桃園縣 Taoyuan C.	60	411	192	85	134
新竹縣 Hsinchu C.	1	11	6	1	4
苗栗縣 Miaoli C.	1	8	4	2	2
臺中縣 Taichung C.	15	90	35	21	34
彰化縣 Changhua C.	7	41	21	12	8
南投縣 Nantou C.	1	—	—	—	—
雲林縣 Yunlin C.	1	5	1	1	3
嘉義縣 Chiayi C.	—	—	—	—	—
臺南縣 Tainan C.	5	30	11	10	9
高雄縣 Kaohsiung C.	14	88	41	16	31
屏東縣 Pingtung C.	4	31	14	6	11
臺東縣 Taitung C.	—	—	—	—	—
花蓮縣 Hualien C.	2	10	2	4	4
澎湖縣 Penghu C.	1	8	4	2	2
基隆市 Keelung City	8	48	21	9	18
新竹市 Hsinchu City	13	95	44	16	35
臺中市 Taichung City	125	885	429	163	293
嘉義市 Chiayi City	2	14	5	2	7
臺南市 Tainan City	12	92	40	21	31
臺北市 Taipei City	137	978	451	195	332
高雄市 Kaohsiung City	74	482	221	87	174
福建省 Fuchien Prov.	—	—	—	—	—
金門縣 Kinmen C.	—	—	—	—	—
連江縣 Lienchiang C.	—	—	—	—	—

資料來源：本部營建署。

Source : Construction and Planning Agency, MOI.

名詞定義

人口增加(成長)率	(%) =	當年(月)人口增加數÷上年(月)底人口數×1,000
性比例	(女=100) =	當年(月)底男性人口÷當年(月)底女性人口×100
戶量	(人/戶) =	當年(月)底人口數÷當年(月)底戶數
人口密度	(人/平方公里) =	當年(月)底人口數÷當年(月)底土地面積
年(月)中人口數	(人) =	(當年(月)底人口數+上年(月)底人口數)÷2
粗出生率	(%) =	當年(月)出生人數÷當年(月)中人口數×1,000
粗死亡率	(%) =	當年(月)死亡人數÷當年(月)中人口數×1,000
粗結婚率	(%) =	當年(月)結婚對數÷當年(月)中人口數×1,000
粗離婚率	(%) =	當年(月)離婚對數÷當年(月)中人口數×1,000
自然增加率	(%) =	粗出生率-粗死亡率
社會增加率	(%) =	(當年(月)遷入人口數-當年(月)遷出人口數)÷當年(月)中人口數×1,000
人口總增加率	(%) =	自然增加率+社會增加率
車輛肇事率	(件/萬輛) =	當年(月)車輛肇事總件數÷當年(月)中機動車輛數×10,000
低收入戶	(戶) :	臺灣省、高雄市、金門縣、連江縣全戶人口均無工作能力、無不動產、無收益、非靠救助無法生活者。
臺灣省第一款 高雄市第一類 金門縣、連江縣第一款 臺北市第0類		臺北市第0類為全戶均無收入。
低收入戶	(戶) :	臺灣省、高雄市、金門縣、連江縣為全家人口中有工作能力者未超過全戶總人數三分之一，其家庭總收入平均分配全家人口，每人每月未超過最低生活費用三分之二者。
臺灣省第二款 高雄市第二類 金門縣、連江縣第二款 臺北市第1類 臺北市第2類		臺北市第1類為每人每月大於0元，小於等於1,938元。(99年) 臺北市第2類為每人每月大於1,938元，小於等於7,750元。
低收入戶	(戶) :	臺灣省、高雄市、金門縣、連江縣為前二種情形以外，家庭總收入平均分配全家人口，每人每月未超過最低生活費用者。
臺灣省第三款 高雄市第三類 金門縣、連江縣第三款 臺北市第3類 臺北市第4類		(高雄市之全家人口中有工作能力者未超過全戶總人數三分之一) 臺北市第3類為每人每月大於7,750元，小於等於10,656元。 臺北市第4類為每人每月大於10,656元，小於等於14,614元。
最低生活費	(元/人/月) :	99年度臺北市 14,614元，高雄市 11,309元，臺北縣 10,792元，臺灣省 9,829元，金門縣、連江縣 7,400元。
急難救助	(人次) :	因生活突然發生困難或身體遭受嚴重傷病及其他意外變故需緊急救助使能渡過難關者。