

中華民國
內政統計月報

MONTHLY BULLETIN OF INTERIOR STATISTICS
REPUBLIC OF CHINA

中華民國九十九年一月
JANUARY 2010

內政部
九十九年三月編印

MINISTRY OF THE INTERIOR, REPUBLIC OF CHINA

編輯說明

- 一、本月報之編印目的在提供本部主要業務之一般概況資料，以供釐訂政策及實施考核之參據，並提供本部網站 <http://www.moi.gov.tw/stat/> 查詢。
- 二、本月報所載資料部分數字間有修正者，凡與前期數字不同者，以本期數字為準。
- 三、本月報所用符號如下：

—：無數字	Ⓔ：修正數
...：數字不明	0：數字不及半單位
--：無意義	

Explanatory Notes

1. The main purpose of compiling this Monthly Bulletin is to show the results of general administrative work of Ministry of the Interior. It is intended to provide data for decision-making and evaluation.
2. In case the figures given in this issue don't agree with the corresponding figures in the previous issue because of revising, take the numerals of this issue as the basis.
3. The following symbols are used for tables:

— : nil	Ⓔ: revised figure
... : data unknown	0 : less than half a unit
-- : meaningless	

目 錄

	頁次
編輯說明.....	1
目錄.....	2
提要分析.....	7
一、地方行政區劃.....	8
二、人口概況.....	9
三、社會福利.....	10
四、土地建物登記.....	11
五、治安維護.....	12
六、入出國及移民.....	13
七、消防與緊急救護.....	14
八、營建管理.....	15
統計表.....	17
表 1. 內政統計指標.....	18
一、戶政.....	
表 2. 村里鄰戶數暨現住人口—按月別分.....	22
表 3. 村里鄰戶數暨現住人口—按區域別分.....	24
表 4. 現住人口動態登記—按月別分.....	26
表 5. 現住人口動態登記—按區域別分.....	30
表 6. 現住人口動態登記年累計—按區域別分.....	34
表 7. 結婚及離婚登記—按國籍及月別分.....	38
表 8. 結婚及離婚登記年累計—按國籍及區域別分.....	42
表 9. 現住人口遷入遷出登記—按月別分.....	46
表 10. 現住人口遷入遷出登記—按區域別分.....	52
表 11. 現住人口遷入遷出登記年累計—按區域別分.....	58
表 12. 現住原住民人口數—按月別分.....	64
表 13. 現住原住民人口數—按區域別分.....	66
表 14. 戶政管理服務案件.....	68
二、社政.....	
表 15. 低收入戶戶數及人數.....	70
表 16. 低收入戶生活扶助.....	72
表 17. 醫療、看護補助與災害及急難救助.....	74
表 18. 中低收入老人生活津貼.....	78
表 19. 身心障礙者人數.....	80
表 20. 人民團體—全國性.....	82
表 21. 國民年金被保險人數按身分、年齡及性別分.....	84
表 22. 國民年金核付人數及金額按給付種類分.....	86
三、地政.....	
表 23. 辦理土地登記及標示變更登記—按月別分.....	88
表 24. 辦理土地登記及標示變更登記—按區域別分.....	92
表 25. 辦理土地所有權登記—按月別分.....	96
表 26. 辦理土地所有權登記—按區域別分.....	100
表 27. 辦理土地他項權利登記—按月別分.....	104
表 28. 辦理土地他項權利登記—按區域別分.....	106
表 29. 辦理建物登記及標示變更登記—按月別分.....	108
表 30. 辦理建物登記及標示變更登記—按區域別分.....	112
表 31. 辦理建物所有權登記—按月別分.....	116
表 32. 辦理建物所有權登記—按區域別分.....	120
表 33. 辦理建物他項權利登記—按月別分.....	124
表 34. 辦理建物他項權利登記—按區域別分.....	126

	頁次
表 35. 測量案件統計.....	128
表 36. 都市地價指數.....	130
四、警政.....	
表 37. 警察機關受(處)理刑事案件.....	132
表 38. 警察機關受(處)理暴力犯罪.....	134
表 39. 警察機關查獲少年嫌疑犯人數.....	136
表 40. 警察機關檢肅毒品統計.....	138
表 41. 警察機關查獲槍砲、彈藥、刀械數量.....	140
表 42. 警察機關處理違反社會秩序維護法案件.....	142
表 43. 機動車輛數、道路交通事故原因及損傷.....	144
表 44. 道路交通事故按車種及道路類別分.....	146
表 45. 警察機關處理集會遊行發生數.....	148
表 46. 警察機關處理經濟案件.....	150
五、入出國及移民.....	
表 47. 實際入境人數—按性別、年齡及身分分.....	154
表 48. 實際入境人數—按入境地點分.....	156
表 49. 實際出境人數—按性別、年齡及身分分.....	158
表 50. 實際出境人數—按出境地點分.....	160
表 51. 外僑居留人數及查處非法外籍人士.....	162
六、消防.....	
表 52. 消防安全設備查察處理.....	164
表 53. 火災次數—按起火處所分.....	166
表 54. 火災次數—按起火原因分.....	168
表 55. 火災次數—按類別及時間分.....	170
表 56. 火災死傷人數及財物損失.....	172
表 57. 起火建築物.....	174
表 58. 火災出動人員、車輛及其他裝備.....	176
表 59. 消防緊急救護服務.....	178
表 60. 消防緊急救護急救處置.....	180
七、營建.....	
表 61. 核發建築物建造執照—按月別及用途別分.....	182
表 62. 核發建築物建造執照—按區域別及用途別分.....	186
表 63. 核發建築物建造執照年累計—按區域別及用途別分.....	190
表 64. 核發建築物建造執照—按月別及構造別分.....	194
表 65. 核發建築物建造執照—按區域別及構造別分.....	196
表 66. 核發建築物拆除執照—按月別及用途別分.....	198
表 67. 核發建築物拆除執照—按區域別及用途別分.....	200
表 68. 核發建築物使用執照—按月別及用途別分.....	202
表 69. 核發建築物使用執照—按區域別及用途別分.....	206
表 70. 核發建築物使用執照年累計—按區域別及用途別分.....	210
表 71. 核發建築物使用執照—按月別及構造別分.....	214
表 72. 核發建築物使用執照—按區域別及構造別分.....	216
表 73. 核發建築物使用執照—按高度別分.....	218
表 74. 核發建築物使用執照—按層數別分.....	220
表 75. 核發建築物使用執照—按使用分區別分.....	222
表 76. 國家公園遊憩據點遊客人次及車輛次.....	224
表 77. 公寓大廈管理維護公司.....	226
名詞定義.....	227

CONTENTS

	Page		*Page*
EXPLANATORY NOTES	1	Table 25. Registration of Land Ownership — byMonth.....	96
CONTENTS	2	Table 26. Registration of Land Ownership — byLocality.....	100
SUMMARY ANALYSIS	7	Table 27. Registration of Other Rights in Land — byMonth.....	104
STATISTICAL TABLES	17	Table 28. Registration of Other Rights in Land — byLocality.....	106
Table 1. Statistical Indicators of Interior	18	Table 29. Registration of Buildings and Registration of Change in Building Descriptions — byMonth.....	108
I . POPULATION		Table 30. Registration of Buildings and Registration of Change in Building Descriptions — byLocality.....	112
Table 2. Number of Villages, Neighborhoods, Households and Resident Population — byMonth.....	22	Table 31. Registration of Buildings' Ownership — byMonth.....	116
Table 3. Number of Villages, Neighborhoods, Households and Resident Population — byLocality.....	24	Table 32. Registration of Buildings' Ownership — byLocality.....	120
Table 4. Mobility Status of Resident Population — byMonth.....	26	Table 33. Registration of Other Rights in Buildings — byMonth.....	124
Table 5. Mobility Status of Resident Population — byLocality.....	30	Table 34. Registration of Other Rights in Buildings — byLocality.....	126
Table 6. Mobility Status of Resident Population of the Year — byLocality.....	34	Table 35. Land Survey Cases	128
Table 7. Marriage and Divorce Registrations — byNationality and Month.....	38	Table 36. Indices of Urban Land Price	130
Table 8. Marriage and Divorce Registrations of the Year — byNationality and Locality .	42	IV. POLICE ADMINISTRATION	
Table 9. Migration Registration of Resident Population — byMonth.....	46	Table 37. Offenses Handled by Police Organizations	132
Table 10. Migration Registration of Resident Population — byLocality.....	52	Table 38. Violent Crime Handled by Police Organizations	134
Table 11. Migration Registration of Resident Population of the Year — byLocality.....	58	Table 39. Juvenile Offenders Handled by Police Organizations	136
Table 12. Indigenous People — byMonth.....	64	Table 40. Offenses of Narcotic Drugs	138
Table 13. Indigenous People — byLocality.....	66	Table 41. Illegal Firearms, Ammunition and Knives Captured by Police Organizations.....	140
Table 14. Offense and Service Cases of Population Administration	68	Table 42. Violation of the Law for Maintaining Social Order	142
II . SOCIAL AFFAIRS		Table 43. Registered Motor Vehicles and Road Traffic Accidents	144
Table 15. Households and Persons of Low-Income Families	70	Table 44. Road Traffic Accidents by Types of Vehicle and Road	146
Table 16. Living Assistance for Low-Income Families	72	Table 45. Assembly and Parade Handled by Police Organizations.....	148
Table 17. Medical Subsidies, Nursing Care Assistance of Caretakers, Aid for Disasters and Emergencies	74	Table 46. Discovered Economic Frauds Handled by Police Organizations	150
Table 18. Living Allowance for Mid or Low Income Elders.....	78	V. IMMIGRATION	
Table 19. The Disabled Population.....	80	Table 47. Entry Persons — by Sex, Age, Identity.....	154
Table 20. National-wide Civic Associations	82	Table 48. Entry Persons — by Arriving Point.....	156
Table 21. The Insured Persons of National Pension by Identity, Age and Sex	84	Table 49. Exit Persons — by Sex, Age, Identity.....	158
Table 22. National Pension Insurance Payment by Perils.....	86	Table 50. Exit Persons — by Departing Point.....	160
III. LAND ADMINISTRATION		Table 51. Foreign Residents and Ferreted Illegal Foreign Residents	162
Table 23. Registration of Land and Registration of Change in Land Descriptions — byMonth.....	88	VI. FIRE FIGHTING	
Table 24. Registration of Land and Registration of Change in Land Descriptions — byLocality.....	92	Table 52. Inspection and Supervision of Fire Safety Equipment.....	164
		Table 53. Number of Fires — byCaughtPlace.....	166
		Table 54. Number of Fires — byCause.....	168
		Table 55. Number of Fires — by Classification and Fire Time.....	170
		Table 56. Losses of Fire Disasters	172

Page

Table 57. Number of Fires of Caught Buildings	174
Table 58. Fire Services and Call Frequency	176
Table 59. Emergency Medical Services.....	178
Table 60. Rescue Treatments of Emergency Medical Services.....	180

VII. CONSTRUCTION AND PLANNING

Table 61. Issued Building Construction License — by Month and Use.....	182
Table 62. Issued Building Construction License — by Locality and Use.....	186
Table 63. Issued Building Construction License of the Year — by Locality and Use.....	190
Table 64. Issued Building Construction License — by Month and Material.....	194
Table 65. Issued Building Construction License — by Locality and Material.....	196
Table 66. Issued Building Demolition License — by Month and Use.....	198
Table 67. Issued Building Demolition License — by Locality and Use.....	200
Table 68. Issued Building Usage License — by Month and Use.....	202
Table 69. Issued Building Usage License — by Locality and Use.....	206
Table 70. Issued Building Usage License of the Year — by Locality and Use.....	210
Table 71. Issued Building Usage License — by Month and Material.....	214
Table 72. Issued Building Usage License — by Locality and Material.....	216
Table 73. Issued Building Usage License — by Height.....	218
Table 74. Issued Building Usage License — by Story.....	220
Table 75. Issued Building Usage License — by Landuse Zones.....	222
Table 76. Visitors and Vehicles of Spots in National Parks.....	224
Table 77. Companies Providing Management Services of Condominium Building.....	226

DEFINITION.....	227
------------------------	------------

提要分析

SUMMARY ANALYSIS

一、地方行政區劃

現有行政區域包括臺灣、福建省及臺北、高雄直轄市；臺灣省設16縣、5省轄市，福建省設2縣。

直轄市、縣、省轄市下設368個鄉鎮市區；包括226個鄉、61個鎮、32個縣轄市、49個區。

99年1月底鄉鎮市區下共設7,845個村里，較上月增加11個；村里下設有14萬8,161個鄰，較上月底增加298鄰。平均每個村里有19鄰；平均每鄰有53戶，以臺北市之102戶為最多，臺中市72戶次之；平均每個村里有996戶，以臺北市每里2,159戶最多，臺中市每里1,766戶次之。

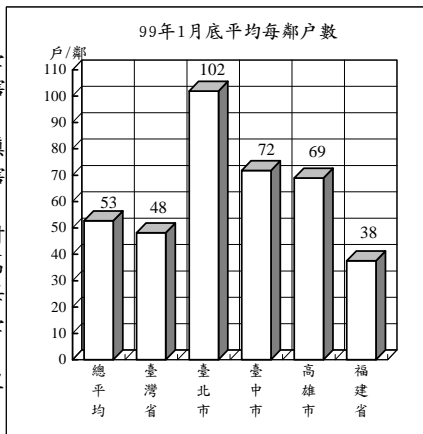

地方行政區劃

單位：個

年(月)底別	直轄市、縣、市數			鄉、鎮、市、區數				村、里數	鄰數
	直轄市	縣	省轄市	鄉	鎮	縣轄市	區		
民國90年底	2	18	5	226	61	32	50	7,775	145,196
民國91年底	2	18	5	226	61	32	50	7,809	146,266
民國92年底	2	18	5	226	61	32	50	7,809	145,971
民國93年底	2	18	5	226	61	32	49	7,810	146,225
民國94年底	2	18	5	226	61	32	49	7,833	146,967
民國95年底	2	18	5	226	61	32	49	7,828	147,134
民國96年底	2	18	5	226	61	32	49	7,826	147,342
民國97年底	2	18	5	226	61	32	49	7,827	147,591
民國98年底	2	18	5	226	61	32	49	7,834	147,863
民國99年1月底	2	18	5	226	61	32	49	7,845	148,161

說明：1. 鄰數採戶籍登記數。

2. 93年臺南市中區及西區合併為中西區。

二、人口概況

99年1月底人口數2,312萬4,514人，性比例為101.31，平均每戶2.96人，人口密度為每平方公里639人，其中以高雄市每平方公里9,950人最高。

各直轄市、縣(市)人口中，以臺北縣387萬6,070人占16.76%最多、臺北市260萬6,151人占11.27%居次、桃園縣198萬38人占8.56%再次之。

99年1月出生登記計1萬5,603人，較上月減少14.33%；月粗出生率為0.67‰。死亡登記1萬2,496人，較上月減少1.68%；月粗死亡率為0.54‰。

99年1月結婚登記計1萬4,345對，較上月增加2.86%；月粗結婚率為0.62‰。離婚登記4,320對，較上月減少13.98%；月粗離婚率為0.19‰。

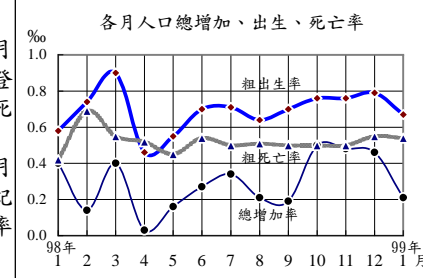
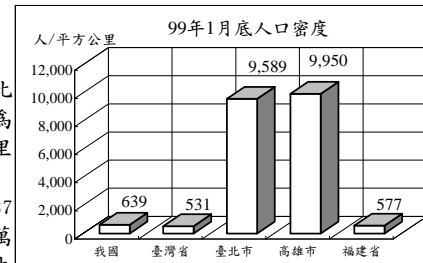

戶籍登記

年(月)別	戶數 ①	人口數 ①	戶量 (人/戶)①	人口密度 (人/平方公里)①	動態登記			
					出生 人數	死亡 人數	結婚 對數	離婚 對數
民國90年	6,802,281	22,405,568	3.29	619.14	260,354	127,647	170,515	56,538
民國91年	6,925,019	22,520,776	3.25	622.33	247,530	128,636	172,655	61,213
民國92年	7,047,168	22,604,550	3.21	624.64	227,070	130,801	171,483	64,866
民國93年	7,179,943	22,689,122	3.16	626.98	216,419	135,092	131,453	62,796
民國94年	7,292,879	22,770,383	3.12	629.22	205,854	139,398	141,140	62,571
民國95年	7,394,758	22,876,527	3.09	632.16	204,459	135,839	142,669	64,540
民國96年	7,512,449	22,958,360	3.06	634.39	204,414	141,111	135,041	58,518
民國97年	7,655,772	23,037,031	3.01	636.57	198,733	143,624	154,866	55,995
民國98年	7,805,834	23,119,772	2.96	638.82	191,310	143,582	117,099	57,223
民國99年1月	7,813,696	23,124,514	2.96	638.95	15,603	12,496	14,345	4,320

附註：①係指年(月)底數。

三、社會福利

(低收入戶與身心障礙者)

98年第四季低收入戶計10萬5,265戶、25萬6,342人，較上季底分別增加2.98%及3.50%，較97年同期分別增加13.15%及14.59%，分占總戶數之1.35%及總人口之1.11%；其中第一款(省)、第0類(北)、第一類(高)為全戶人口均無工作能力、無收益及恆產，非靠救助無法生活者有4,253戶、4,451人；第二款(省)、第1、2類(北)、第二類(高)有2萬3,447戶、5萬811人。

98年第四季身心障礙者計107萬1,073人，較上季底增加0.97%，較97年同期增加2.93%，占總人口之4.63%；其中以肢體障礙者占37.03%最多，重要器官失去功能者占10.91%次之，聽覺機能障礙者占10.77%再次之。政府大力推展身心障礙者福利，對其教養及看護、居家生活、輔助器具、醫療復健等措施之推動不遺餘力。

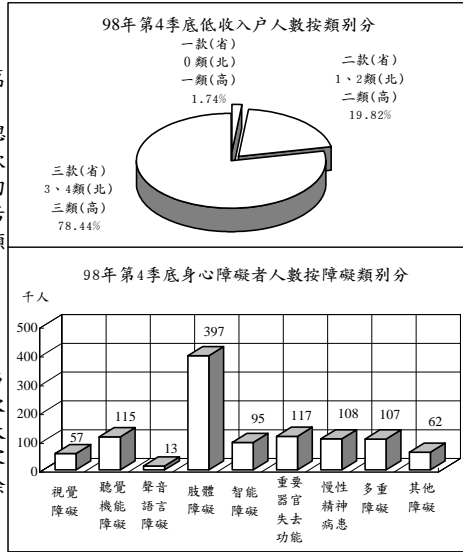

低收入戶戶數及人數與身心障礙者人數

年(季)底別	低收入戶								身心障礙者人數	
	戶數				人數				人數	占總人口(%)
	合計	一款(省) 0類(北) 一類(高)	二款(省) 1、2類(北) 二類(高)	三款(省) 3、4類(北) 三款(高)	合計	一款(省) 0類(北) 一類(高)	二款(省) 1、2類(北) 二類(高)	三款(省) 3、4類(北) 三款(高)		
民國89年底	66,467	4,983	24,470	37,014	156,134	5,778	52,630	97,726	711,064	3.19
民國90年底	67,191	4,132	22,461	40,598	162,699	4,761	49,876	108,062	754,084	3.37
民國91年底	70,417	3,648	20,987	45,782	171,200	4,064	45,454	121,682	831,266	3.69
民國92年底	76,406	3,702	21,219	51,485	187,875	4,175	46,762	136,938	861,030	3.81
民國93年底	82,783	3,665	21,220	57,898	204,216	4,014	46,659	153,543	908,719	4.01
民國94年底	84,823	4,049	20,445	60,329	211,292	4,394	46,973	159,925	937,944	4.12
民國95年底	89,900	4,214	21,073	64,613	218,166	4,472	47,168	166,526	981,015	4.29
民國96年底	90,682	4,207	21,025	65,450	220,990	4,461	46,776	169,753	1,020,760	4.45
民國97年底	93,032	4,308	21,324	67,400	223,697	4,540	46,748	172,409	1,040,585	4.52
民國97年第四季	93,032	4,308	21,324	67,400	223,697	4,540	46,748	172,409	1,040,585	4.52
民國98年第四季	105,265	4,253	23,447	77,565	256,342	4,451	50,811	201,080	1,071,073	4.63

四、土地建物登記

99年1月受理各項土地登記29萬5,751筆、面積5億4,524萬平方公尺，分較上月減少10.58%及51.87%；其中標示變更登記4萬1,421筆、面積2億1,646萬平方公尺，所有權第一次登記3,418筆、面積1億9,217萬平方公尺，所有權移轉登記11萬9,658筆、面積7,229萬平方公尺，他項權利登記13萬1,254筆、面積6,431萬平方公尺。

99年1月受理各項建物登記16萬1,758棟、面積2,799萬平方公尺，分較上月減少8.16%及13.10%；其中標示變更登記1萬8,334棟、面積627萬平方公尺，所有權第一次登記7,961棟、面積216萬平方公尺，移轉登記4萬7,476棟、面積546萬平方公尺，他項權利登記8萬7,987棟、面積1,411萬平方公尺。

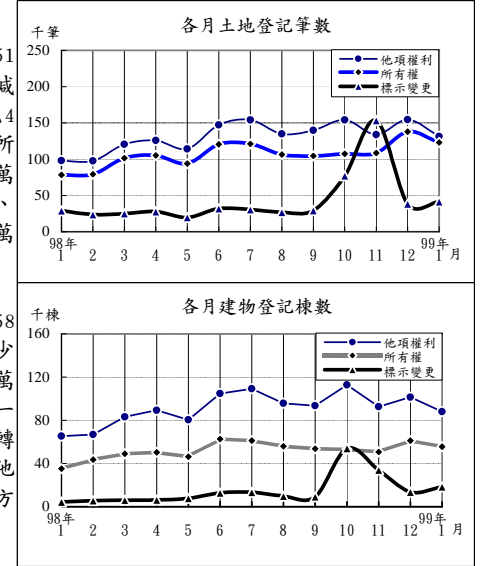

土地建物登記概況

年(月)別	土地登記 (筆)				建物登記 (棟)			
	標示變更登記	所有權登記		他項權利登記	標示變更登記	所有權登記		他項權利登記
		第一次登記	移轉登記			第一次登記	移轉登記	
民國90年	962,334	23,014	1,348,946	1,858,865	128,692	140,902	382,625	1,029,713
民國91年	1,031,426	15,955	1,616,286	2,119,126	145,560	121,827	478,186	1,202,046
民國92年	818,577	11,559	1,362,825	1,725,322	222,148	114,011	487,474	1,120,376
民國93年	830,377	11,399	1,401,762	1,865,022	225,775	131,025	549,799	1,172,593
民國94年	833,471	13,410	1,349,456	1,984,278	217,289	149,591	544,191	1,295,402
民國95年	797,468	17,420	1,340,463	2,035,330	178,904	173,608	554,291	1,332,568
民國96年	785,599	19,239	1,307,190	1,796,075	218,356	172,459	524,640	1,163,416
民國97年	558,327	23,262	1,261,788	1,623,891	170,285	154,254	495,566	1,093,210
民國98年	513,010	23,786	1,240,974	1,575,312	177,156	108,469	513,886	1,094,299
民國99年1月	41,421	3,418	119,658	131,254	18,334	7,961	47,476	87,987

五、治安維護

99年1月警察機關處理刑事案件總計2萬9,531件，較上月減少1.56%；其中竊盜占39.00%，暴力犯罪占1.35%，其他占59.65%；暴力犯罪中以強盜搶奪占51.76%為最多。

99年1月嫌疑犯人數1萬8,847人，較上月減少12.22%；其中12-17歲之少年嫌疑犯687人占3.65%，較上月減少10.20%。

99年1月道路交通事故(A1+A2)1萬6,532件，較上月減少3.29%；死亡217人，較上月增加10.71%，受傷2萬1,661人，較上月減少4.33%。

99年1月集會遊行196件，較上月減少88.33%；其中未申請46件占23.47%。

99年1月查獲經濟案件648件，較上月減少15.95%；其中違反金融281件最多，侵害智慧財產權278件次之。

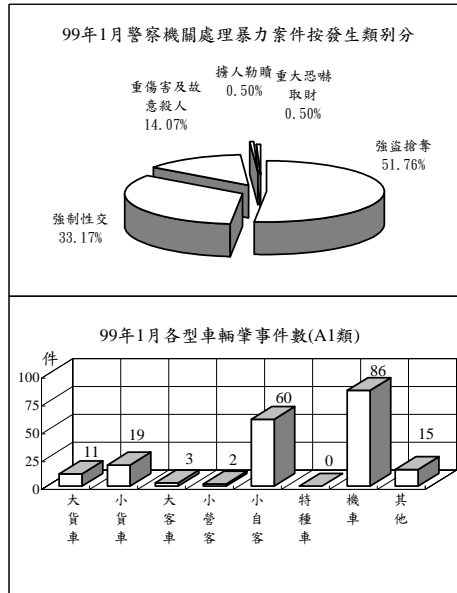

治安維護

年(月)別	刑事案件			道路交通事故(A1+A2)			集會遊行件數(件)	查獲經濟案件(件)
	發生件數	嫌疑犯(人)	少年	車輛肇事件數	死亡人數	受傷人數		
民國90年	490,736	180,527	16,939	64,264	3,344	80,612	5,628	13,802
民國91年	503,389	185,751	15,659	86,259	2,861	109,594	5,856	11,377
民國92年	494,755	158,687	12,331	120,223	2,718	156,303	1,448	10,582
民國93年	522,305	176,975	10,540	137,221	2,634	179,108	5,464	6,841
民國94年	555,109	207,425	9,620	155,814	2,894	203,087	6,812	7,509
民國95年	512,788	229,193	10,384	160,897	3,140	211,176	4,407	9,826
民國96年	491,815	265,860	10,881	163,971	2,573	216,927	2,997	11,447
民國97年	453,439	271,186	11,283	170,127	2,224	227,423	3,636	10,966
民國98年	388,827	264,558	10,898	180,880	2,092	239,260	6,305	11,171
民國99年1月	29,531	18,847	687	16,532	217	21,661	196	648

六、入出國及移民

99年1月入境102萬3,028人次，較上月減少10.12%；其中有戶籍國民占66.18%，外國人占22.23%，無戶籍國民及大陸港澳人士則占11.59%；15至64歲者占87.53%。

99年1月出境111萬4,073人次，較上月增加1.48%；其中有戶籍國民占65.67%，外國人占22.93%，無戶籍國民及大陸港澳人士則占11.40%；15至64歲者占87.14%。

99年1月底合法居留外僑40萬4,045人，較上月底增加0.09%；其中年滿十五歲以上居留外僑之經濟活動以外籍勞工31萬1,718人占78.60%最多，非勞動力4萬7,284人占11.92%次之。

99年1月查處非法外籍人士1,365人，較上月減少0.22%；其中以非法工作暨逾期停留(含偷渡)740人最多，單純逾期613人次之。

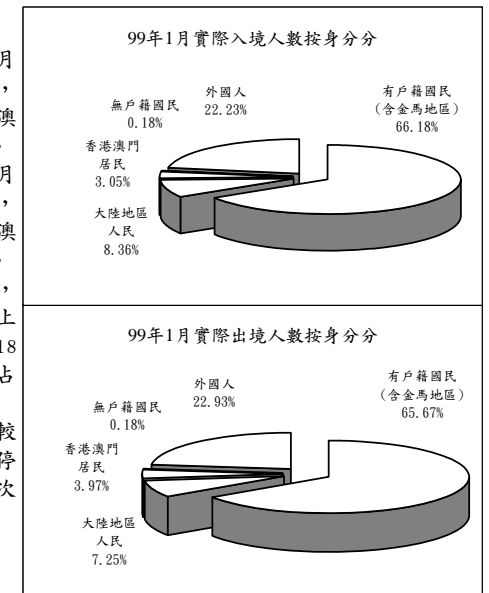

入出國及移民

年(月)別	實際入境人數(千人次)			實際出境人數(千人次)			合法居留外僑(人)①	查處非法外籍人士(人)
	有戶籍國民	外國人		有戶籍國民	外國人			
民國90年	9,893	7,093	2,292	9,928	7,175	2,291	383,663	18,277
民國91年	10,188	7,210	2,354	10,178	7,319	2,324	405,757	17,009
民國92年	8,138	5,890	1,812	8,134	5,923	1,798	405,284	17,160
民國93年	10,699	7,749	2,428	10,679	7,781	2,388	423,456	21,086
民國94年	11,557	8,179	2,798	11,548	8,208	2,771	429,703	24,316
民國95年	12,149	8,629	2,856	12,161	8,671	2,835	428,240	28,463
民國96年	12,640	8,924	2,989	12,642	8,964	2,962	433,169	18,264
民國97年	12,298	8,453	2,963	12,294	8,465	2,960	417,385	16,916
民國98年	12,513	8,118	2,770	12,501	8,143	2,767	403,700	17,336
民國99年1月	1,023	677	227	1,114	732	255	404,045	1,365

附註：①係指年(月)底數。

七、消防與緊急救護

99年1月火災事故218次，較上月減少5.22%；原因以電氣設備60次占27.52%最多，菸蒂24次占11.01%次之。

99年1月火災事故死亡6人、受傷36人；死傷原因中以火焰灼傷27人最多，有害氣體10人次多。被毀損房屋104間；被毀損車輛51輛，其中小型車25輛最多，機車16輛居次；財物損失估計4億6,603萬元，較上月增加124.76%。

99年1月火災事故出動人員2萬8,898人次，較上月減少3.09%；救出人數41人，較上月減少12.77%。

99年1月消防單位受理救護案件救護出動7萬7,657次，較上月增加3.52%。急救送醫6萬2,247人次，較上月增加1.83%；其中車禍受傷2萬3,537人次占37.81%最多，急病2萬1,641人次占34.77%居次。

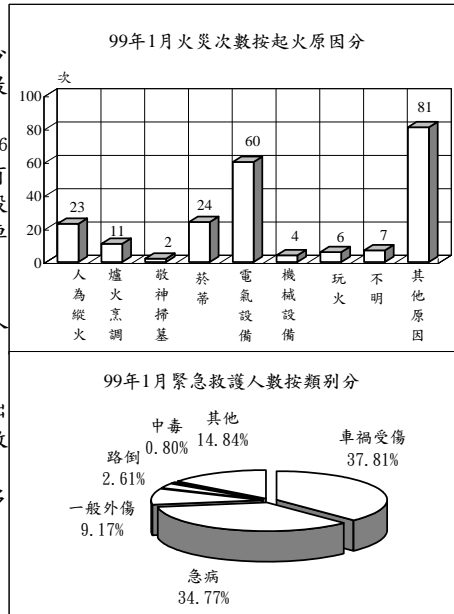

消防與緊急救護

年(月)別	火災事故								急救送醫人次
	發生次數(次)	出動人次(人次)	救出人數(人)	死亡人數(人)	受傷人數(人)	被毀損房屋數(間)	被毀損車輛數(輛)	財物損失估價(百萬元)	
民國90年	13,750	395,591	1,398	234	806	2,844	3,583	15,563	343,076
民國91年	13,244	417,000	742	193	664	2,585	2,671	2,197	367,011
民國92年	8,642	389,578	645	228	768	2,197	2,664	2,144	419,523
民國93年	6,611	373,974	836	160	551	2,065	2,217	2,089	473,967
民國94年	5,139	341,302	1,275	139	532	1,462	1,662	2,823	529,321
民國95年	4,332	302,767	968	125	471	1,489	1,458	1,559	537,707
民國96年	3,392	322,613	1,329	120	398	1,483	1,630	1,292	593,034
民國97年	2,886	305,862	1,173	101	304	1,252	1,066	1,475	609,506
民國98年	2,621	350,611	719	117	296	1,238	1,359	762	660,746
民國99年1月	218	28,898	41	6	36	104	51	466	62,247

說明：自93年起，警察人員不列入出動人次統計。

八、營建管理

99年1月核發建造執照2,190件、總樓地板面積169萬5,105平方公尺，分別較上月減少14.62%及37.05%；其中以住宅用面積105萬7,577平方公尺占62.39%最多，工業、倉儲類22萬5,656平方公尺占13.31%居次；按構造別分，以混凝土構造面積140萬195平方公尺占82.60%最多。

99年1月核發拆除執照183件、總樓地板面積15萬9,876平方公尺，分別較上月減少17.19%及43.34%。

99年1月核發使用執照1,613件、總樓地板面積188萬4,752平方公尺，分別較上月減少3.70%及32.64%；其中以住宅用面積107萬9,834平方公尺占57.29%為最多，工業、倉儲類25萬2,220平方公尺占13.38%居次；按構造別分，以混凝土構造面積146萬2,771平方公尺占77.61%最多。

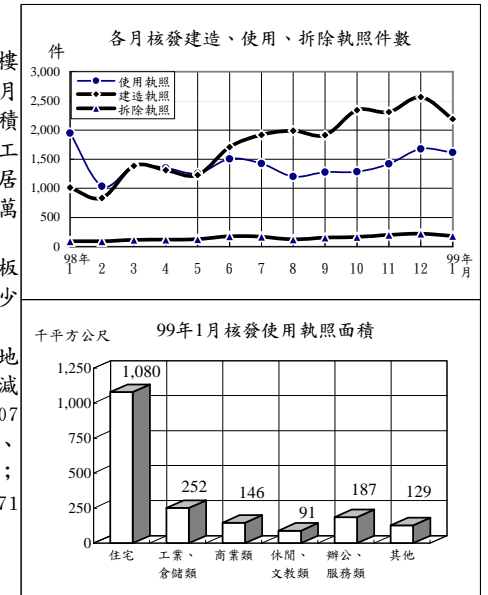

營建管理

年(月)別	建造執照			拆除執照		使用執照		
	核發件數(件)	總樓地板面積(千平方公尺)	工程造價(百萬元)	核發件數(件)	總樓地板面積(千平方公尺)	核發件數(件)	總樓地板面積(千平方公尺)	工程造價(百萬元)
民國90年	22,175	21,630	134,129	1,854	972	28,507	31,168	195,577
民國91年	25,282	23,079	141,915	1,849	898	22,786	24,386	160,808
民國92年	34,468	28,356	175,334	1,939	1,408	26,579	26,497	172,144
民國93年	45,934	42,497	277,717	1,897	1,893	31,902	27,873	182,271
民國94年	43,805	43,200	304,675	2,153	2,598	35,271	31,028	204,429
民國95年	35,184	36,664	267,312	2,065	1,645	37,978	36,202	244,846
民國96年	31,704	34,732	265,739	2,136	2,391	34,797	36,024	254,004
民國97年	19,484	26,166	205,554	1,752	1,934	27,376	32,717	246,477
民國98年	20,516	19,915	151,161	1,773	1,585	16,770	26,535	213,322
民國99年1月	2,190	1,695	12,578	183	160	1,613	1,885	15,881

統計表

STATISTICAL TABLES

* 表列數字無論總數與細數均由電腦整理，其尾數採四捨五入法計列，故細數之和與總數未必絕對一致。

* 表列九十九年資料，靜態欄為九十九年一月(季報為九十八年第四季)底數，動態欄為至九十九年一月(季報為至九十八年第四季)累計數。

* 表列性比例、戶量、人口密度、粗出生率、粗死亡率、粗結婚率、粗離婚率、刑案發生率、犯罪人口率、破獲率、少年嫌疑犯比率、肇事率、消防安全檢查合格率之「較上月增減」與「較上年同月增減」為增減數。

* 表內福建省係指金門縣及連江縣。

* 表列縣 C.為County之簡寫。

表1. 內政統計指標

年(月)別 Year(Month)	戶 政 Population Affairs									
	戶 數 (千戶) Households (1,000H.)	總人數 (千人) Population (1,000 Persons)	人口 增加率 Rate of Increase (o/oo)	性比例 (女=100) Sex Ratio (Female =100)	戶 量 (人/戶) Mean Size of House- holds (Persons/ Household)	人 口 密度 (人/平 方公里) Population Density (Persons per km ²)	粗出 生率 Crude Birth Rate (o/oo)	粗死 亡率 Crude Death Rate (o/oo)	粗結 婚率 Crude Marriage Rate (o/oo)	粗離 婚率 Crude Divorce Rate (o/oo)
九十年 2001	6,802	22,406	5.79	104.36	3.29	619.14	11.65	5.71	7.63	2.53
九十一年 2002	6,925	22,521	5.14	104.08	3.25	622.33	11.02	5.73	7.69	2.73
九十二年 2003	7,047	22,605	3.72	103.84	3.21	624.64	10.06	5.80	7.60	2.87
九十三年 2004	7,180	22,689	3.74	103.53	3.16	626.98	9.56	5.97	5.80	2.77
九十四年 2005	7,293	22,770	3.58	103.16	3.12	629.22	9.06	6.13	6.21	2.75
九十五年 2006	7,395	22,877	4.66	102.72	3.09	632.16	8.96	5.95	6.25	2.83
九十六年 2007	7,512	22,958	3.58	102.28	3.06	634.39	8.92	6.16	5.89	2.55
九十七年 2008	7,656	23,037	3.43	101.89	3.01	636.57	8.64	6.25	6.73	2.43
九十八年 2009	7,806	23,120	3.59	101.34	2.96	638.82	8.29	6.22	5.07	2.48
一月 Jan.	7,658	23,046	0.40	101.83	3.01	636.82	0.58	0.42	0.66	0.13
二月 Feb.	7,670	23,049	0.14	101.77	3.01	636.87	0.74	0.69	0.40	0.22
三月 Mar.	7,684	23,059	0.40	101.74	3.00	637.13	0.90	0.55	0.50	0.21
四月 Apr.	7,695	23,059	0.03	101.70	3.00	637.15	0.46	0.52	0.37	0.21
五月 May	7,706	23,063	0.16	101.67	2.99	637.25	0.55	0.45	0.40	0.18
六月 June	7,721	23,069	0.27	101.63	2.99	637.42	0.70	0.54	0.36	0.24
七月 July	7,735	23,077	0.34	101.60	2.98	637.64	0.71	0.50	0.29	0.23
八月 Aug.	7,754	23,082	0.21	101.56	2.98	637.78	0.64	0.51	0.29	0.20
九月 Sept.	7,778	23,086	0.19	101.52	2.97	637.90	0.70	0.50	0.27	0.23
十月 Oct.	7,785	23,098	0.50	101.45	2.97	638.22	0.76	0.50	0.49	0.21
十一月 Nov.	7,795	23,109	0.48	101.40	2.96	638.52	0.76	0.50	0.44	0.20
十二月 Dec.	7,806	23,120	0.46	101.34	2.96	638.82	0.79	0.55	0.60	0.22
九十九年 2010	7,814	23,125	0.21	101.31	2.96	638.95	0.67	0.54	0.62	0.19
一月 Jan.	7,814	23,125	0.21	101.31	2.96	638.95	0.67	0.54	0.62	0.19
較上月增減(%) VS. with Last Month	0.10	0.02	-0.25	-0.03	-0.00	0.13	-0.11	-0.01	0.02	-0.03
較上年同月增減(%) VS. with Last Year	2.03	0.34	-0.19	-0.52	-0.05	2.13	0.09	0.12	-0.04	0.05

TABLE 1. STATISTICAL INDICATORS OF INTERIOR

民 政 Civil Affairs					社 政 Social Affairs						
鄉鎮 市區數 Town- ships, Cities & Districts	村里數 Villages	鄰數 Neigh- borhoods	政黨數 Political Parties	全國性 政治 團體數 National Political Associa- tions	全國性 職業 團體數 National Occupa- tional Associa- tions	全國性 社會 團體數 National Social Associa- tions	低收入 戶戶數 (戶) Low- Income Families (House- holds)	身心障礙 者人數 (人) The Disabled (Persons)	災害救 助金額 (千元) Aid for Disasters (NT\$1,000)	急難救 助金額 (千元) Aid for Emer- gencies (NT\$1,000)	
369	7,775	145,196	97	34	236	4,407	67,191	754,084	968,864	214,057	
369	7,809	146,266	99	36	242	4,930	70,417	831,266	178,999	205,360	
369	7,809	145,971	102	36	249	5,467	76,406	861,030	81,288	199,140	
368	7,810	146,225	108	39	253	5,997	82,783	908,719	662,712	245,921	
368	7,833	146,967	116	40	262	6,565	84,823	937,944	547,739	217,939	
368	7,828	147,134	122	42	269	7,150	89,900	981,015	84,219	215,961	
368	7,826	147,342	136	43	278	7,796	90,682	1,020,760	132,553	268,451	
368	7,827	147,591	144	43	287	8,542	93,032	1,040,585	188,700	273,655	
368	7,834	147,863	158	43	294	9,252	105,265	1,071,073	821,998	245,764	
368	7,827	147,625	145	43							
368	7,832	147,653	145	43							
368	7,832	147,730	147	43	93,059	1,045,560	10,795	49,034	
368	7,832	147,746	147	43							
368	7,832	147,758	147	43							
368	7,840	147,867	148	43	291	8,910	98,359	1,054,457	9,895	61,865	
368	7,835	147,858	149	43							
368	7,835	147,863	151	43							
368	7,835	147,866	152	43	102,214	1,060,804	758,018	52,732	
368	7,835	147,867	156	43							
368	7,835	147,857	158	43							
368	7,834	147,863	158	43	294	9,252	105,265	1,071,073	43,290	82,134	
368	7,845	148,161	159	43							
368	7,845	148,161	159	43							
0.00	0.14	0.20	0.63	0.00	-	-	-	-	-	-	
0.00	0.23	0.36	9.66	0.00	-	-	-	-	-	-	

表1. 內政統計指標(續)

TABLE 1. STATISTICAL INDICATORS OF INTERIOR (CONT.)

年(月)別 Year(Month)	地政 Land Administration				消防 Fire Fighting						
	土地第一次登記(筆) Initial Land Registration (Plots)	土地標示變更、移轉、他項權利筆數(千筆) Change, Transfer & Others of Land (1,000 Plots)	建物第一次登記(千棟) Initial Building Registration (1,000 Buildings)	建物標示變更、移轉、他項權利筆數(千棟) Change, Transfer & Others of Buildings (1,000 Buildings)	消防安全全管數(家) Supervision of Safety Installation (Houses)	消防安全檢查件次(件次) Inspection of Safety Installation (Cases)	消防安全檢查合格率(%) Qualified Cases of Inspection of Safety Installation	火災發生次數(次) No. of Fires (Times)	火災被毀損房屋(間) Burn-out & Damaged Houses (Houses)	火災死傷人數(人) Death & Injured Casualties (Persons)	消防急救送醫人次(人次) Persons Rescued in Emergency (Person-Times)
九十年 2001	23,014	4,170	141	1,541	107,272	347,355	89.67	13,750	2,844	1,040	343,076
九十一年 2002	15,955	4,767	122	1,826	116,067	308,969	89.59	13,244	2,585	857	367,011
九十二年 2003	11,559	3,907	114	1,830	120,722	305,318	91.02	8,642	2,197	996	419,523
九十三年 2004	11,399	4,097	131	1,948	129,664	321,831	91.78	6,611	2,065	711	473,967
九十四年 2005	13,410	4,167	150	2,057	140,764	303,725	91.62	5,139	1,462	671	529,321
九十五年 2006	17,420	4,173	174	2,066	141,093	287,416	90.45	4,332	1,489	596	537,707
九十六年 2007	19,239	3,889	172	1,906	156,209	311,249	89.35	3,392	1,483	518	593,034
九十七年 2008	23,262	3,444	154	1,759	163,700	310,730	90.09	2,886	1,252	405	609,506
九十八年 2009	23,786	3,329	108	1,785	168,272	303,234	88.97	2,621	1,238	413	660,746
一月 Jan.	1,787	203	8	97	162,872	22,744	89.75	348	163	60	58,026
二月 Feb.	1,010	200	14	102	163,248	24,550	86.77	227	87	16	48,206
三月 Mar.	996	246	10	128	163,614	25,905	87.94	246	96	29	51,398
四月 Apr.	1,377	257	8	138	164,956	24,971	88.94	204	75	26	52,583
五月 May	1,435	227	7	128	165,754	20,655	89.07	220	113	27	54,888
六月 June	290	299	10	170	165,976	23,288	88.48	185	77	19	53,117
七月 July	210	306	9	174	166,663	33,983	91.95	165	86	40	56,099
八月 Aug.	472	268	8	153	166,847	23,270	91.95	158	119	18	55,738
九月 Sept.	207	274	10	146	167,456	22,163	87.83	213	90	31	55,799
十月 Oct.	2,795	336	8	212	167,526	26,642	86.38	195	132	25	57,334
十一月 Nov.	3,042	393	7	170	168,410	23,158	88.50	230	71	79	56,429
十二月 Dec.	10,165	321	9	167	168,272	31,905	89.21	230	129	43	61,129
九十九年 2010	3,418	292	8	154	168,031	31,075	86.56	218	104	42	62,247
一月 Jan.	3,418	292	8	154	168,031	31,075	86.56	218	104	42	62,247
較上月增減(%) VS. with Last Month	-66.37	-8.81	-10.95	-8.01	-0.14	-2.60	-2.64	-5.22	-19.38	-2.33	1.83
較上年同月增減(%) VS. with Last Year	91.27	43.66	-5.51	59.26	3.17	36.63	-3.18	-37.36	-36.20	-30.00	7.27

移民 Immigration	警政 Police Administration										營建 Construction & Planning		
	出境人數(千人) Exit Persons (1,000 Person-Times)	合法居留外國人(千人) Foreign Residents (1,000 Persons)	刑案發生件數(千件) Offenses Known to Police (1,000 Cases)	破獲嫌疑犯人數(千人) Offenders Cleared (1,000 Persons)	少年嫌疑犯人數(千人) Juvenile Offenders (1,000 Persons)	機動車輛肇事件數(件) Road Traffic Accidents (Cases)	機動車輛肇事率(件/萬輛) Traffic Accident Rate (Cases/10,000V)	道路交通事故死傷人數(人) Casualties Caused by Road Traffic Accidents (Persons)	處理集會遊行(件) No. of Assembly and Parade (Cases)	處理經濟案件(件) Economic Frauds (Cases)	核發建築物建造執照件數(件) Construction License (Cases)	核發建築物使用執照件數(件) Usage License (Cases)	核發建築物拆除執照件數(件) Demolition License (Cases)
九十年 2001	9,928	383.7	490.7	180.5	16.9	64,264	37.27	83,956	5,628	13,802	22,175	28,507	1,854
九十一年 2002	10,178	405.8	503.4	185.8	15.7	86,259	48.77	112,455	5,856	11,377	25,282	22,786	1,849
九十二年 2003	8,134	405.3	494.8	158.7	12.3	120,223	66.04	159,021	1,448	10,582	34,468	26,579	1,939
九十三年 2004	10,679	423.5	522.3	177.0	10.5	137,221	72.83	181,742	5,464	6,841	45,934	31,902	1,897
九十四年 2005	11,548	429.7	555.1	207.4	9.6	155,814	79.81	205,981	6,812	7,509	43,805	35,271	2,153
九十五年 2006	12,161	428.2	512.8	229.2	10.4	160,897	80.11	214,316	4,407	9,826	35,184	37,978	2,065
九十六年 2007	12,642	433.2	491.8	265.9	10.9	163,971	79.95	219,500	2,997	11,447	31,704	34,797	2,136
九十七年 2008	12,294	417.4	453.4	271.2	11.3	170,127	81.39	229,647	3,636	10,966	19,484	27,376	1,752
九十八年 2009	12,501	403.7	388.8	264.6	10.9	180,880	85.19	241,352	6,305	11,171	20,516	16,770	1,773
一月 Jan.	997	400.5	32.5	22.4	1.0	15,030	7.13	19,853	59	644	1,014	1,950	94
二月 Feb.	908	408.5	34.3	24.8	1.1	12,881	6.11	17,183	94	847	836	1,035	95
三月 Mar.	1,009	408.6	34.8	23.1	1.0	14,291	6.77	19,045	189	1,193	1,384	1,386	115
四月 Apr.	1,126	400.7	32.5	22.2	0.9	14,308	6.78	18,940	159	828	1,313	1,351	122
五月 May	1,022	401.0	32.0	20.6	1.0	14,968	7.09	20,179	157	916	1,230	1,259	130
六月 June	914	395.1	31.4	20.8	0.9	14,695	6.96	19,548	130	1,271	1,708	1,504	178
七月 July	1,132	390.0	34.3	23.4	1.0	15,353	7.27	20,723	122	760	1,918	1,423	169
八月 Aug.	1,199	397.1	33.1	22.4	1.0	14,332	6.78	19,088	119	802	1,986	1,203	126
九月 Sept.	945	402.0	31.7	21.4	0.8	15,544	7.34	20,864	222	1,052	1,913	1,277	154
十月 Oct.	1,094	406.2	31.7	21.7	0.8	16,236	7.66	21,956	749	1,302	2,339	1,285	167
十一月 Nov.	1,057	407.4	30.6	20.3	0.7	16,147	7.60	21,136	2,626	785	2,310	1,422	202
十二月 Dec.	1,098	403.7	30.0	21.5	0.8	17,095	8.02	22,837	1,679	771	2,565	1,675	221
九十九年 2010	1,114	404.0	29.5	18.8	0.7	16,532	7.73	21,878	196	648	2,190	1,613	183
一月 Jan.	1,114	404.0	29.5	18.8	0.7	16,532	7.73	21,878	196	648	2,190	1,613	183
較上月增減(%) VS. with Last Month	1.48	0.09	-1.56	-12.22	-10.20	-3.29	-0.29	-4.20	-88.33	-15.95	-14.62	-3.70	-17.19
較上年同月增減(%) VS. with Last Year	11.74	0.89	-9.23	-15.73	-31.64	9.99	0.61	10.20	232.20	0.62	115.98	-17.28	94.68

表2. 村里鄰戶數暨現住人口—按月別分

TABLE 2. NUMBER OF VILLAGES, NEIGHBORHOODS, HOUSEHOLDS AND RESIDENT POPULATION - BY MONTH

年(月)底別	土地面積 (平方公里)	鄉鎮市區數	村里數	鄰數	戶數
End of Year (Month)	Area (Km ²)	Townships, Cities & Districts	Villages	Neighbor- hoods	Households
九十年 2001	36,188.0354	369	7,775	145,196	6,802,281
九十一年 2002	36,188.0354	369	7,809	146,266	6,925,019
九十二年 2003	36,188.0354	369	7,809	145,971	7,047,168
九十三年 2004	36,188.0354	368	7,810	146,225	7,179,943
九十四年 2005	36,188.0354	368	7,833	146,967	7,292,879
九十五年 2006	36,188.0354	368	7,828	147,134	7,394,758
九十六年 2007	36,189.5050	368	7,826	147,342	7,512,449
九十七年 2008	36,189.5050	368	7,827	147,591	7,655,772
九十八年 2009	36,191.4667	368	7,834	147,863	7,805,834
一月 Jan.	36,189.5050	368	7,827	147,625	7,657,870
二月 Feb.	36,191.4667	368	7,832	147,653	7,670,092
三月 Mar.	36,191.4667	368	7,832	147,730	7,683,813
四月 Apr.	36,191.4667	368	7,832	147,746	7,695,146
五月 May	36,191.4667	368	7,832	147,758	7,706,202
六月 June	36,191.4667	368	7,840	147,867	7,720,938
七月 July	36,191.4667	368	7,835	147,858	7,735,374
八月 Aug.	36,191.4667	368	7,835	147,863	7,753,876
九月 Sept.	36,191.4667	368	7,835	147,866	7,777,527
十月 Oct.	36,191.4667	368	7,835	147,867	7,785,035
十一月 Nov.	36,191.4667	368	7,835	147,857	7,794,786
十二月 Dec.	36,191.4667	368	7,834	147,863	7,805,834
九十九年 2010	36,191.4667	368	7,845	148,161	7,813,696
一月 Jan.	36,191.4667	368	7,845	148,161	7,813,696
較上月增減(%) VS. with Last Month	0.00	0.00	0.14	0.20	0.10
較上年同月增減(%) VS. with Last Year	0.01	0.00	0.23	0.36	2.03

人口數 (人)		Population (Persons)		性比例 (每百女子 所當男子數)	戶量 (人/戶)	人口密度 (人/平方公里)
合計 Total		男性	女性			
人數	增加率			Male	Female	Sex Ratio (Female=100)
Persons	Increase Rate (o/oo)					
22,405,568	5.79	11,441,651	10,963,917	104.36	3.29	619.14
22,520,776	5.14	11,485,409	11,035,367	104.08	3.25	622.33
22,604,550	3.72	11,515,062	11,089,488	103.84	3.21	624.64
22,689,122	3.74	11,541,585	11,147,537	103.53	3.16	626.98
22,770,383	3.58	11,562,440	11,207,943	103.16	3.12	629.22
22,876,527	4.66	11,591,707	11,284,820	102.72	3.09	632.16
22,958,360	3.58	11,608,767	11,349,593	102.28	3.06	634.39
23,037,031	3.43	11,626,351	11,410,680	101.89	3.01	636.57
23,119,772	3.59	11,636,734	11,483,038	101.34	2.96	638.82
23,046,177	0.40	11,627,353	11,418,824	101.83	3.01	636.82
23,049,407	0.14	11,626,061	11,423,346	101.77	3.01	636.87
23,058,550	0.40	11,628,661	11,429,889	101.74	3.00	637.13
23,059,339	0.03	11,627,066	11,432,273	101.70	3.00	637.15
23,063,027	0.16	11,626,940	11,436,087	101.67	2.99	637.25
23,069,345	0.27	11,627,923	11,441,422	101.63	2.99	637.42
23,077,191	0.34	11,629,938	11,447,253	101.60	2.98	637.64
23,082,125	0.21	11,630,342	11,451,783	101.56	2.98	637.78
23,086,441	0.19	11,630,216	11,456,225	101.52	2.97	637.90
23,098,049	0.50	11,632,252	11,465,797	101.45	2.97	638.22
23,109,141	0.48	11,634,622	11,474,519	101.40	2.96	638.52
23,119,772	0.46	11,636,734	11,483,038	101.34	2.96	638.82
23,124,514	0.21	11,637,227	11,487,287	101.31	2.96	638.95
23,124,514	0.21	11,637,227	11,487,287	101.31	2.96	638.95
0.02	-0.25	0.00	0.04	-0.03	-0.00	0.13
0.34	-0.19	0.08	0.60	-0.52	-0.05	2.13

資料來源：本部戶政司。
說明：1. 93年臺南市中西區及西區合併為中西區。2. 96年12月，金門縣代之烏坵鄉面積，因重測修正為1.2平方公里。3. 96年12月起，將東沙及南沙群島納入我國土地面積，並由高雄市代管。4. 98年2月嘉義縣布袋鎮填海造地，致嘉義縣面積增1.9617平方公里。

Source : Dept. of Household Registration Affairs, MOI.
Note : 1. Central Dist. and Western Dist. of Tainan City merge to Central-West Dist. since 2004. 2. The area of Wuciou Township of Kinmen County was resurveyed and revised in Dec., 2007. 3. The total area has contained the area of Dongsha and Nansha Islands which are temporarily administered by Kaohsiung City since Dec., 2007. 4. The area of Chaiyi County has increased 1.9617 square kilometers because Budai Township reclaimed land from the sea in Feb., 2009.

表3. 村里鄰戶數暨現住人口－按區域別分

區域別 Locality	土地面積 (平方公里) Area (Km ²)	鄉鎮市區數 Townships, Cities & Districts	村里數 Villages	鄰數 Neighbor- hoods	戶數 Households
九十九年一月底 End of Jan., 2010	36,191.4667	368	7,845	148,161	7,813,696
臺灣省 Taiwan Prov.	35,582.7487	335	6,883	129,315	6,229,226
臺北縣 Taipei C.	2,052.5667	29	1,025	21,820	1,377,152
宜蘭縣 Yilan C.	2,143.6251	12	235	3,738	152,069
桃園縣 Taoyuan C.	1,220.9540	13	482	11,336	655,323
新竹縣 Hsinchu C.	1,427.5369	13	187	3,030	158,076
苗栗縣 Miaoli C.	1,820.3149	18	271	4,632	170,355
臺中縣 Taichung C.	2,051.4712	21	411	7,741	460,244
彰化縣 Changhua C.	1,074.3960	26	589	9,063	359,629
南投縣 Nantou C.	4,106.4360	13	261	4,262	169,453
雲林縣 Yunlin C.	1,290.8326	20	387	6,403	227,367
嘉義縣 Chiayi C.	1,903.6367	18	357	5,336	174,510
臺南縣 Tainan C.	2,016.0075	31	521	9,728	365,753
高雄縣 Kaohsiung C.	2,792.6744	27	440	9,353	427,480
屏東縣 Pingtung C.	2,775.6003	33	464	7,487	274,891
臺東縣 Taitung C.	3,515.2526	16	147	2,708	79,794
花蓮縣 Hualien C.	4,628.5714	13	177	3,656	119,970
澎湖縣 Penghu C.	126.8641	6	97	1,413	33,209
基隆市 Keelung City	132.7589	7	157	3,350	146,163
新竹市 Hsinchu City	104.1526	3	120	2,165	138,772
臺中市 Taichung City	163.4256	8	214	5,263	377,837
嘉義市 Chiayi City	60.0256	2	108	1,778	94,564
臺南市 Tainan City	175.6456	6	233	5,053	266,615
臺北市 Taipei City	271.7997	12	449	9,512	969,408
高雄市 Kaohsiung City	153.5927	11	454	8,432	581,205
福建省 Fuchien Prov.	180.4560	10	59	902	33,857
金門縣 Kinmen C.	151.6560	6	37	765	31,789
連江縣 Lienchiang C.	28.8000	4	22	137	2,068
東沙群島 Dongsha Islands	2.3800	—	—	—	—
南沙群島 Nansha Islands	0.4896	—	—	—	—

資料來源：本部戶政司。

TABLE 3. NUMBER OF VILLAGES, NEIGHBORHOODS, HOUSEHOLDS AND RESIDENT POPULATION - BY LOCALITY

人口數 (人) Population (Persons)		性比例 (每百女子 所當男子數) Sex Ratio (Female=100)	戶量 (人/戶) Mean Size of Households (Persons/ Household)	人口密度 (人/平方公里) Population Density (Persons per Km ²)
合計 Total	占總人口比率 Proportion of Persons (%)			
人數 Persons	男性 Male	女性 Female		
23,124,514	11,637,227	11,487,287	101.31	2.96
18,885,950	9,567,594	9,318,356	102.67	3.03
3,876,070	1,928,449	1,947,621	99.02	2.81
461,876	235,791	226,085	104.29	3.04
1,980,038	999,548	980,490	101.94	3.02
511,288	263,523	247,765	106.36	3.23
561,946	292,270	269,676	108.38	3.30
1,562,197	792,526	769,671	102.97	3.39
1,312,491	674,449	638,042	105.71	3.65
530,875	273,569	257,306	106.32	3.13
722,688	377,791	344,897	109.54	3.18
547,709	286,009	261,700	109.29	3.14
1,104,009	564,050	539,959	104.46	3.02
1,242,783	637,340	605,443	105.27	2.91
882,339	454,211	428,128	106.09	3.21
232,821	121,999	110,822	110.09	2.92
341,026	176,136	164,890	106.82	2.84
96,387	49,558	46,829	105.83	2.90
388,136	195,822	192,314	101.82	2.66
411,981	204,755	207,226	98.81	2.97
1,074,277	522,964	551,313	94.86	2.84
273,778	134,925	138,853	97.17	2.90
771,235	381,909	389,326	98.09	2.89
2,606,151	1,259,546	1,346,605	93.53	2.69
1,528,206	755,630	772,576	97.81	2.63
104,207	54,457	49,750	109.46	3.08
94,205	48,652	45,553	106.80	2.96
10,002	5,805	4,197	138.31	4.84
—	—	—	—	—
—	—	—	—	—

Source : Dept. of Household Registration Affairs, MOI.

表4. 現住人口動態登記—按月別分

TABLE 4. MOBILITY STATUS OF RESIDENT POPULATION - BY MONTH

單位：人

年(月)別 Year (Month)	出生 Births				死亡 Deaths			
	合計 Total		男性 Male	女性 Female	合計 Total		男性 Male	女性 Female
	出生數 No. of Births	粗出生率 Crude Birth Rate (o/oo)			死亡數 No. of Deaths	粗死亡率 Crude Death Rate (o/oo)		
九十年 2001	260,354	11.65	135,596	124,758	127,647	5.71	79,319	48,328
九十一年 2002	247,530	11.02	129,537	117,993	128,636	5.73	79,348	49,288
九十二年 2003	227,070	10.06	118,984	108,086	130,801	5.80	80,384	50,417
九十三年 2004	216,419	9.56	113,639	102,780	135,092	5.97	83,696	51,396
九十四年 2005	205,854	9.06	107,378	98,476	139,398	6.13	86,778	52,620
九十五年 2006	204,459	8.96	106,936	97,523	135,839	5.95	84,800	51,039
九十六年 2007	204,414	8.92	106,898	97,516	141,111	6.16	87,029	54,082
九十七年 2008	198,733	8.64	103,937	94,796	143,624	6.25	88,541	55,083
九十八年 2009	191,310	8.29	99,492	91,818	143,582	6.22	88,088	55,494
一月 Jan.	13,469	0.58	7,080	6,389	9,689	0.42	6,012	3,677
二月 Feb.	17,159	0.74	8,811	8,348	15,877	0.69	9,696	6,181
三月 Mar.	20,773	0.90	10,743	10,030	12,635	0.55	7,732	4,903
四月 Apr.	10,597	0.46	5,572	5,025	11,953	0.52	7,360	4,593
五月 May	12,646	0.55	6,516	6,130	10,327	0.45	6,354	3,973
六月 June	16,157	0.70	8,469	7,688	12,422	0.54	7,590	4,832
七月 July	16,297	0.71	8,560	7,737	11,609	0.50	7,053	4,556
八月 Aug.	14,699	0.64	7,718	6,981	11,824	0.51	7,261	4,563
九月 Sept.	16,170	0.70	8,406	7,764	11,610	0.50	7,080	4,530
十月 Oct.	17,574	0.76	9,005	8,569	11,476	0.50	7,045	4,431
十一月 Nov.	17,556	0.76	9,103	8,453	11,450	0.50	7,024	4,426
十二月 Dec.	18,213	0.79	9,509	8,704	12,710	0.55	7,881	4,829
九十九年 2010	15,603	0.67	8,230	7,373	12,496	0.54	7,692	4,804
一月 Jan.	15,603	0.67	8,230	7,373	12,496	0.54	7,692	4,804
較上月增減(%) VS. with Last Month	-14.33	-0.11	-13.45	-15.29	-1.68	-0.01	-2.40	-0.52
較上年同月增減(%) VS. with Last Year	15.84	0.09	16.24	15.40	28.97	0.12	27.94	30.65

自然增加 Natural Increase		社會增加 Social Increase		總增加 Total Increase		結婚 Marriage		離婚 Divorce	
增加數 No. of Increase	增加率 Increase Rate (o/oo)	增加數 No. of Increase	增加率 Increase Rate (o/oo)	增加數 No. of Increase	總增加率 Increase Rate (o/oo)	對數 (對) Couples	粗結 婚率 Crude Marriage Rate (o/oo)	對數 (對) Couples	粗離 婚率 Crude Divorce Rate (o/oo)
132,707	5.94	-3,811	-0.17	128,896	5.77	170,515	7.63	56,538	2.53
118,894	5.29	-3,686	-0.16	115,208	5.13	172,655	7.69	61,213	2.73
96,269	4.27	-12,495	-0.55	83,774	3.71	171,483	7.60	64,866	2.87
81,327	3.59	3,245	0.14	84,572	3.73	131,453	5.80	62,796	2.77
66,456	2.92	14,805	0.65	81,261	3.58	141,140	6.21	62,571	2.75
68,620	3.01	37,524	1.64	106,144	4.65	142,669	6.25	64,540	2.83
63,303	2.76	18,530	0.81	81,833	3.57	135,041	5.89	58,518	2.55
55,109	2.40	23,562	1.02	78,671	3.42	154,866	6.73	55,995	2.43
47,728	2.07	35,013	1.52	82,741	3.59	117,099	5.07	57,223	2.48
3,780	0.16	5,366	0.23	9,146	0.40	15,166	0.66	3,064	0.13
1,282	0.06	1,948	0.08	3,230	0.14	9,137	0.40	4,967	0.22
8,138	0.35	1,005	0.04	9,143	0.40	11,634	0.50	4,944	0.21
-1,356	-0.06	2,145	0.09	789	0.03	8,597	0.37	4,814	0.21
2,319	0.10	1,369	0.06	3,688	0.16	9,132	0.40	4,233	0.18
3,735	0.16	2,583	0.11	6,318	0.27	8,255	0.36	5,445	0.24
4,688	0.20	3,158	0.14	7,846	0.34	6,771	0.29	5,322	0.23
2,875	0.12	2,059	0.09	4,934	0.21	6,614	0.29	4,658	0.20
4,560	0.20	-244	-0.01	4,316	0.19	6,338	0.27	5,248	0.23
6,098	0.26	5,510	0.24	11,608	0.50	11,321	0.49	4,805	0.21
6,106	0.26	4,986	0.22	11,092	0.48	10,188	0.44	4,701	0.20
5,503	0.24	5,128	0.22	10,631	0.46	13,946	0.60	5,022	0.22
3,107	0.13	1,635	0.07	4,742	0.21	14,345	0.62	4,320	0.19
3,107	0.13	1,635	0.07	4,742	0.21	14,345	0.62	4,320	0.19
-43.54	-0.10	-68.12	-0.15	-55.39	-0.25	2.86	0.02	-13.98	-0.03
-17.80	-0.03	-69.53	-0.16	-48.15	-0.19	-5.41	-0.04	40.99	0.05

Unit : Persons

資料來源：本戶政司。

說明：因國內振興經濟消費券可領取資格為98年3月31日前出生且於98年4月3日前辦妥出生登記者，故97年11月及98年3月出生登記人數較多。

Source : Dept. of Household Registration Affairs, MOI.

Note : The qualifications for those who accepting the economy-stimulating consumption vouchers issued by the government must have been born before 31 Mar. 2009 and completed birth registration before 3 Apr. 2009 resulted in a remarkable increase of the Number of Births in Nov.2008 & Mar. 2009.

表4. 現住人口動態登記—按月別分(續)

TABLE 4. MOBILITY STATUS OF RESIDENT POPULATION - BY MONTH (CONT.)

單位：人

Unit : Persons

年(月)別 Year (Month)	出生人數按出生狀況 Births by Status								
	婚 生 Legitimate			非婚生—已認領 Illegitimate-Recognized			非婚生—未認領 Illegitimate-Unrecognized		
	合計 Total	男性 Male	女性 Female	合計 Total	男性 Male	女性 Female	合計 Total	男性 Male	女性 Female
九十年 2001	250,858	130,704	120,154	3,882	1,970	1,912	5,551	2,886	2,665
九十一年 2002	238,521	124,805	113,716	3,415	1,735	1,680	5,530	2,963	2,567
九十二年 2003	218,978	114,801	104,177	2,880	1,506	1,374	5,150	2,642	2,508
九十三年 2004	208,471	109,450	99,021	3,373	1,799	1,574	4,514	2,357	2,157
九十四年 2005	197,572	103,143	94,429	3,474	1,763	1,711	4,771	2,453	2,318
九十五年 2006	195,864	102,503	93,361	2,381	1,232	1,149	6,179	3,182	2,997
九十六年 2007	195,375	102,245	93,130	2,565	1,317	1,248	6,414	3,300	3,114
九十七年 2008	190,498	99,790	90,708	3,304	1,671	1,633	4,891	2,453	2,438
九十八年 2009	183,801	95,644	88,157	2,960	1,506	1,454	4,512	2,321	2,191
一月 Jan.	12,938	6,812	6,126	204	105	99	325	162	163
二月 Feb.	16,436	8,461	7,975	271	122	149	451	228	223
三月 Mar.	19,934	10,322	9,612	344	159	185	489	257	232
四月 Apr.	10,108	5,313	4,795	189	93	96	298	165	133
五月 May	12,156	6,269	5,887	201	107	94	285	139	146
六月 June	15,585	8,173	7,412	224	122	102	347	173	174
七月 July	15,661	8,200	7,461	246	135	111	385	221	164
八月 Aug.	14,104	7,407	6,697	230	121	109	361	189	172
九月 Sept.	15,528	8,086	7,442	247	126	121	392	193	199
十月 Oct.	16,906	8,663	8,243	272	140	132	396	202	194
十一月 Nov.	16,916	8,782	8,134	257	135	122	378	182	196
十二月 Dec.	17,529	9,156	8,373	275	141	134	405	210	195
九十九年 2010	14,954	7,880	7,074	261	157	104	388	193	195
一月 Jan.	14,954	7,880	7,074	261	157	104	388	193	195
較上月增減(%) VS. with Last Month	-14.69	-13.94	-15.51	-5.09	11.35	-22.39	-4.20	-8.10	0.00
較上年同月增減(%) VS. with Last Year	15.58	15.68	15.48	27.94	49.52	5.05	19.38	19.14	19.63

棄嬰或無依兒童 Abandoned or Helpless Child			本國人與外國人結婚人數 Married with Foreigners			本國人與外國人離婚人數 Divorced with Foreigners		
合計 Total	男性 Male	女性 Female	合計 Total	男性 Male	女性 Female	合計 Total	男性 Male	女性 Female
63	36	27	19,405	16,988	2,417	2,506	1,920	586
64	35	29	20,107	17,339	2,768	2,643	2,091	552
62	35	27	19,643	16,849	2,794	3,025	2,364	661
61	33	28	20,338	17,567	2,771	3,541	2,832	709
37	19	18	13,808	11,121	2,687	3,910	3,195	715
35	19	16	9,524	6,816	2,708	4,425	3,576	849
60	36	24	9,554	6,964	2,590	4,487	3,688	799
40	23	17	8,957	6,062	2,895	4,843	4,062	781
37	21	16	8,620	5,638	2,982	5,363	4,539	824
2	1	1	645	408	237	282	224	58
1	—	1	660	399	261	480	408	72
6	5	1	833	550	283	467	394	73
2	1	1	763	521	242	418	350	68
4	1	3	710	479	231	394	335	59
1	1	—	836	560	276	527	463	64
5	4	1	735	505	230	483	410	73
4	1	3	692	472	220	433	365	68
3	1	2	675	450	225	506	421	85
—	—	—	671	421	250	458	393	65
5	4	1	651	415	236	449	383	66
4	2	2	749	458	291	466	393	73
—	—	—	583	374	209	391	330	61
—	—	—	583	374	209	391	330	61
-100.00	-100.00	-100.00	-22.16	-18.34	-28.18	-16.09	-16.03	-16.44
-100.00	-100.00	-100.00	-9.61	-8.33	-11.81	38.65	47.32	5.17

表5. 現住人口動態登記—按區域別分

單位：人

區域別 Locality	出生 Births				死亡 Deaths			
	合計 Total		男性 Male	女性 Female	合計 Total		男性 Male	女性 Female
	出生數 No. of Births	粗出生率 Crude Birth Rate (o/oo)			死亡數 No. of Deaths	粗死亡率 Crude Death Rate (o/oo)		
九十九年一月 Jan., 2010	15,603	0.67	8,230	7,373	12,496	0.54	7,692	4,804
臺灣省 Taiwan Prov.	12,863	0.68	6,794	6,069	10,357	0.55	6,421	3,936
臺北縣 Taipei C.	2,594	0.67	1,353	1,241	1,588	0.41	1,010	578
宜蘭縣 Yilan C.	305	0.66	155	150	282	0.61	162	120
桃園縣 Taoyuan C.	1,475	0.75	800	675	897	0.45	603	294
新竹縣 Hsinchu C.	450	0.88	258	192	279	0.55	168	111
苗栗縣 Miaoli C.	394	0.70	214	180	360	0.64	237	123
臺中縣 Taichung C.	1,145	0.73	606	539	812	0.52	503	309
彰化縣 Changhua C.	1,057	0.81	531	526	810	0.62	514	296
南投縣 Nantou C.	340	0.64	185	155	370	0.70	218	152
雲林縣 Yunlin C.	432	0.60	227	205	612	0.85	354	258
嘉義縣 Chiayi C.	317	0.58	173	144	429	0.78	251	178
臺南縣 Tainan C.	587	0.53	305	282	723	0.65	433	290
高雄縣 Kaohsiung C.	779	0.63	384	395	704	0.57	452	252
屏東縣 Pingtung C.	494	0.56	282	212	645	0.73	391	254
臺東縣 Taitung C.	162	0.70	81	81	195	0.84	126	69
花蓮縣 Hualien C.	203	0.60	108	95	229	0.67	145	84
澎湖縣 Penghu C.	63	0.65	36	27	55	0.57	37	18
基隆市 Keelung City	219	0.56	111	108	204	0.53	108	96
新竹市 Hsinchu City	432	1.05	220	212	190	0.46	123	67
臺中市 Taichung City	726	0.68	388	338	461	0.43	287	174
嘉義市 Chiayi City	155	0.57	81	74	140	0.51	85	55
臺南市 Tainan City	534	0.69	296	238	372	0.48	214	158
臺北市 Taipei City	1,673	0.64	855	818	1,334	0.51	790	544
高雄市 Kaohsiung City	974	0.64	529	445	768	0.50	462	306
福建省 Fuchien Prov.	93	0.89	52	41	37	0.36	19	18
金門縣 Kinmen C.	87	0.93	48	39	32	0.34	17	15
連江縣 Lienchiang C.	6	0.60	4	2	5	0.50	2	3

資料來源：本部戶政司。

TABLE 5. MOBILITY STATUS OF RESIDENT POPULATION - BY LOCALITY

Unit: Persons

自然增加 Natural Increase		社會增加 Social Increase		總增加 Total Increase		結婚 Marriage		離婚 Divorce	
增加數 No. of Increase	增加率 Increase Rate (o/oo)	增加數 No. of Increase	增加率 Increase Rate (o/oo)	增加數 No. of Increase	總增加率 Increase Rate (o/oo)	對數 (對) Couples	粗結 婚率 Crude Marriage Rate(o/oo)	對數 (對) Couples	粗離 婚率 Crude Divorce Rate(o/oo)
3,107	0.13	1,635	0.07	4,742	0.21	14,345	0.62	4,320	0.19
2,506	0.13	2,736	0.14	5,242	0.28	11,830	0.63	3,539	0.19
1,006	0.26	1,411	0.36	2,417	0.62	2,615	0.67	825	0.21
23	0.05	228	0.49	251	0.54	266	0.58	71	0.15
578	0.29	678	0.34	1,256	0.63	1,284	0.65	484	0.24
171	0.33	235	0.46	406	0.79	332	0.65	90	0.18
34	0.06	168	0.30	202	0.36	376	0.67	93	0.17
333	0.21	-262	-0.17	71	0.05	1,064	0.68	257	0.16
247	0.19	-223	-0.17	24	0.02	859	0.65	175	0.13
-30	-0.06	81	0.15	51	0.10	304	0.57	83	0.16
-180	-0.25	73	0.10	-107	-0.15	421	0.58	99	0.14
-112	-0.20	105	0.19	-7	-0.01	298	0.54	104	0.19
-136	-0.12	-201	-0.18	-337	-0.31	643	0.58	151	0.14
75	0.06	-265	-0.21	-190	-0.15	761	0.61	232	0.19
-151	-0.17	-150	-0.17	-301	-0.34	428	0.48	155	0.18
-33	-0.14	357	1.53	324	1.39	104	0.45	44	0.19
-26	-0.08	88	0.26	62	0.18	189	0.55	78	0.23
8	0.08	169	1.75	177	1.84	54	0.56	21	0.22
15	0.04	-200	-0.52	-185	-0.48	204	0.53	87	0.22
242	0.59	152	0.37	394	0.96	288	0.70	70	0.17
265	0.25	377	0.35	642	0.60	694	0.65	228	0.21
15	0.05	-98	-0.36	-83	-0.30	178	0.65	46	0.17
162	0.21	13	0.02	175	0.23	468	0.61	146	0.19
339	0.13	-1,616	-0.62	-1,277	-0.49	1,609	0.62	433	0.17
206	0.13	86	0.06	292	0.19	858	0.56	335	0.22
56	0.54	429	4.13	485	4.67	48	0.46	13	0.13
55	0.59	347	3.69	402	4.28	41	0.44	13	0.14
1	0.10	82	8.23	83	8.33	7	0.70	—	—

Source :Dept. of Household Registration Affairs, MOI.

表5. 現住人口動態登記—按區域別分(續)

TABLE 5. MOBILITY STATUS OF RESIDENT POPULATION - BY LOCALITY (CONT.)

單位：人

Unit : Persons

區域別 Locality	出生人數按出生狀況 Births by Status								
	婚 生 Legitimate			非婚生—已認領 Illegitimate-Recognized			非婚生—未認領 Illegitimate-Unrecognized		
	合計 Total	男性 Male	女性 Female	合計 Total	男性 Male	女性 Female	合計 Total	男性 Male	女性 Female
九十九年一月 Jan., 2010	14,954	7,880	7,074	261	157	104	388	193	195
臺灣省 Taiwan Prov.	12,299	6,491	5,808	228	136	92	336	167	169
臺北縣 Taipei C.	2,490	1,295	1,195	41	23	18	63	35	28
宜蘭縣 Yilan C.	290	150	140	6	3	3	9	2	7
桃園縣 Taoyuan C.	1,402	758	644	32	19	13	41	23	18
新竹縣 Hsinchu C.	438	251	187	3	2	1	9	5	4
苗栗縣 Miaoli C.	380	205	175	6	5	1	8	4	4
臺中縣 Taichung C.	1,098	579	519	19	13	6	28	14	14
彰化縣 Changhua C.	1,036	520	516	10	7	3	11	4	7
南投縣 Nantou C.	318	174	144	9	5	4	13	6	7
雲林縣 Yunlin C.	421	222	199	6	2	4	5	3	2
嘉義縣 Chiayi C.	297	165	132	12	5	7	8	3	5
臺南縣 Tainan C.	565	295	270	7	4	3	15	6	9
高雄縣 Kaohsiung C.	739	365	374	16	11	5	24	8	16
屏東縣 Pingtung C.	466	268	198	5	3	2	23	11	12
臺東縣 Taitung C.	145	69	76	2	2	—	15	10	5
花蓮縣 Hualien C.	176	96	80	7	4	3	20	8	12
澎湖縣 Penghu C.	60	34	26	1	—	1	2	2	—
基隆市 Keelung City	207	107	100	4	2	2	8	2	6
新竹市 Hsinchu City	421	213	208	7	4	3	4	3	1
臺中市 Taichung City	689	365	324	20	14	6	17	9	8
嘉義市 Chiayi City	146	76	70	6	3	3	3	2	1
臺南市 Tainan City	515	284	231	9	5	4	10	7	3
臺北市 Taipei City	1,627	829	798	18	13	5	28	13	15
高雄市 Kaohsiung City	936	509	427	14	7	7	24	13	11
福建省 Fuchien Prov.	92	51	41	1	1	—	—	—	—
金門縣 Kinmen C.	86	47	39	1	1	—	—	—	—
連江縣 Lienchiang C.	6	4	2	—	—	—	—	—	—

棄嬰或無依兒童 Abandoned or Helpless Child			本國人與外國人結婚人數 Married with Foreigners			本國人與外國人離婚人數 Divorced with Foreigners		
合計 Total	男性 Male	女性 Female	合計 Total	男性 Male	女性 Female	合計 Total	男性 Male	女性 Female
—	—	—	583	374	209	391	330	61
—	—	—	457	320	137	332	284	48
—	—	—	129	77	52	70	54	16
—	—	—	8	6	2	1	1	—
—	—	—	60	44	16	40	31	9
—	—	—	18	13	5	15	14	1
—	—	—	17	16	1	14	14	—
—	—	—	29	24	5	22	19	3
—	—	—	21	16	5	15	15	—
—	—	—	7	6	1	8	8	—
—	—	—	12	7	5	14	13	1
—	—	—	15	13	2	16	15	1
—	—	—	17	13	4	18	17	1
—	—	—	30	19	11	24	20	4
—	—	—	21	18	3	14	13	1
—	—	—	2	2	—	9	8	1
—	—	—	12	11	1	5	4	1
—	—	—	3	3	—	—	—	—
—	—	—	10	8	2	4	4	—
—	—	—	11	3	8	5	4	1
—	—	—	17	9	8	22	14	8
—	—	—	1	1	—	4	4	—
—	—	—	17	11	6	12	12	—
—	—	—	100	44	56	27	19	8
—	—	—	26	10	16	31	26	5
—	—	—	—	—	—	1	1	—
—	—	—	—	—	—	1	1	—
—	—	—	—	—	—	—	—	—

表6. 現住人口動態登記年累計—按區域別分

單位：人

區域別 Locality	出生 Births				死亡 Deaths			
	合計 Total		男性 Male	女性 Female	合計 Total		男性 Male	女性 Female
	出生數 No. of Births	粗出生率 Crude Birth Rate (o/oo)			死亡數 No. of Deaths	粗死亡率 Crude Death Rate (o/oo)		
九十九年一月 Jan., 2010	15,603	0.67	8,230	7,373	12,496	0.54	7,692	4,804
臺灣省 Taiwan Prov.	12,863	0.68	6,794	6,069	10,357	0.55	6,421	3,936
臺北縣 Taipei C.	2,594	0.67	1,353	1,241	1,588	0.41	1,010	578
宜蘭縣 Yilan C.	305	0.66	155	150	282	0.61	162	120
桃園縣 Taoyuan C.	1,475	0.75	800	675	897	0.45	603	294
新竹縣 Hsinchu C.	450	0.88	258	192	279	0.55	168	111
苗栗縣 Miaoli C.	394	0.70	214	180	360	0.64	237	123
臺中縣 Taichung C.	1,145	0.73	606	539	812	0.52	503	309
彰化縣 Changhua C.	1,057	0.81	531	526	810	0.62	514	296
南投縣 Nantou C.	340	0.64	185	155	370	0.70	218	152
雲林縣 Yunlin C.	432	0.60	227	205	612	0.85	354	258
嘉義縣 Chiayi C.	317	0.58	173	144	429	0.78	251	178
臺南縣 Tainan C.	587	0.53	305	282	723	0.65	433	290
高雄縣 Kaohsiung C.	779	0.63	384	395	704	0.57	452	252
屏東縣 Pingtung C.	494	0.56	282	212	645	0.73	391	254
臺東縣 Taitung C.	162	0.70	81	81	195	0.84	126	69
花蓮縣 Hualien C.	203	0.60	108	95	229	0.67	145	84
澎湖縣 Penghu C.	63	0.65	36	27	55	0.57	37	18
基隆市 Keelung City	219	0.56	111	108	204	0.53	108	96
新竹市 Hsinchu City	432	1.05	220	212	190	0.46	123	67
臺中市 Taichung City	726	0.68	388	338	461	0.43	287	174
嘉義市 Chiayi City	155	0.57	81	74	140	0.51	85	55
臺南市 Tainan City	534	0.69	296	238	372	0.48	214	158
臺北市 Taipei City	1,673	0.64	855	818	1,334	0.51	790	544
高雄市 Kaohsiung City	974	0.64	529	445	768	0.50	462	306
福建省 Fuchien Prov.	93	0.89	52	41	37	0.36	19	18
金門縣 Kinmen C.	87	0.93	48	39	32	0.34	17	15
連江縣 Lienchiang C.	6	0.60	4	2	5	0.50	2	3

資料來源：本部戶政司。

TABLE 6. MOBILITY STATUS OF RESIDENT POPULATION OF THE YEAR - BY LOCALITY

Unit: Persons

自然增加 Natural Increase		社會增加 Social Increase		總增加 Total Increase		結 婚 Marriage		離 婚 Divorce	
增加數 No. of Increase	增加率 Increase Rate (o/oo)	增加數 No. of Increase	增加率 Increase Rate (o/oo)	增加數 No. of Increase	總增加率 Increase Rate (o/oo)	對數 (對) Couples	粗結 婚率 Crude Marriage Rate(o/oo)	對數 (對) Couples	粗離 婚率 Crude Divorce Rate(o/oo)
3,107	0.13	1,635	0.07	4,742	0.21	14,345	0.62	4,320	0.19
2,506	0.13	2,736	0.14	5,242	0.28	11,830	0.63	3,539	0.19
1,006	0.26	1,411	0.36	2,417	0.62	2,615	0.67	825	0.21
23	0.05	228	0.49	251	0.54	266	0.58	71	0.15
578	0.29	678	0.34	1,256	0.63	1,284	0.65	484	0.24
171	0.33	235	0.46	406	0.79	332	0.65	90	0.18
34	0.06	168	0.30	202	0.36	376	0.67	93	0.17
333	0.21	-262	-0.17	71	0.05	1,064	0.68	257	0.16
247	0.19	-223	-0.17	24	0.02	859	0.65	175	0.13
-30	-0.06	81	0.15	51	0.10	304	0.57	83	0.16
-180	-0.25	73	0.10	-107	-0.15	421	0.58	99	0.14
-112	-0.20	105	0.19	-7	-0.01	298	0.54	104	0.19
-136	-0.12	-201	-0.18	-337	-0.31	643	0.58	151	0.14
75	0.06	-265	-0.21	-190	-0.15	761	0.61	232	0.19
-151	-0.17	-150	-0.17	-301	-0.34	428	0.48	155	0.18
-33	-0.14	357	1.53	324	1.39	104	0.45	44	0.19
-26	-0.08	88	0.26	62	0.18	189	0.55	78	0.23
8	0.08	169	1.75	177	1.84	54	0.56	21	0.22
15	0.04	-200	-0.52	-185	-0.48	204	0.53	87	0.22
242	0.59	152	0.37	394	0.96	288	0.70	70	0.17
265	0.25	377	0.35	642	0.60	694	0.65	228	0.21
15	0.05	-98	-0.36	-83	-0.30	178	0.65	46	0.17
162	0.21	13	0.02	175	0.23	468	0.61	146	0.19
339	0.13	-1,616	-0.62	-1,277	-0.49	1,609	0.62	433	0.17
206	0.13	86	0.06	292	0.19	858	0.56	335	0.22
56	0.54	429	4.13	485	4.67	48	0.46	13	0.13
55	0.59	347	3.69	402	4.28	41	0.44	13	0.14
1	0.10	82	8.23	83	8.33	7	0.70	—	—

Source: Dept. of Household Registration Affairs, MOI.

表6. 現住人口動態登記年累計—按區域別分(續)

單位：人

區域別 Locality	出生人數按出生狀況 Births by Status								
	婚 生 Legitimate			非婚生—已認領 Illegitimate-Recognized			非婚生—未認領 Illegitimate-Unrecognized		
	合計 Total	男性 Male	女性 Female	合計 Total	男性 Male	女性 Female	合計 Total	男性 Male	女性 Female
九十九年一月 Jan., 2010	14,954	7,880	7,074	261	157	104	388	193	195
臺灣省 Taiwan Prov.	12,299	6,491	5,808	228	136	92	336	167	169
臺北縣 Taipei C.	2,490	1,295	1,195	41	23	18	63	35	28
宜蘭縣 Yilan C.	290	150	140	6	3	3	9	2	7
桃園縣 Taoyuan C.	1,402	758	644	32	19	13	41	23	18
新竹縣 Hsinchu C.	438	251	187	3	2	1	9	5	4
苗栗縣 Miaoli C.	380	205	175	6	5	1	8	4	4
臺中縣 Taichung C.	1,098	579	519	19	13	6	28	14	14
彰化縣 Changhua C.	1,036	520	516	10	7	3	11	4	7
南投縣 Nantou C.	318	174	144	9	5	4	13	6	7
雲林縣 Yunlin C.	421	222	199	6	2	4	5	3	2
嘉義縣 Chiayi C.	297	165	132	12	5	7	8	3	5
臺南縣 Tainan C.	565	295	270	7	4	3	15	6	9
高雄縣 Kaohsiung C.	739	365	374	16	11	5	24	8	16
屏東縣 Pingtung C.	466	268	198	5	3	2	23	11	12
臺東縣 Taitung C.	145	69	76	2	2	—	15	10	5
花蓮縣 Hualien C.	176	96	80	7	4	3	20	8	12
澎湖縣 Penghu C.	60	34	26	1	—	1	2	2	—
基隆市 Keelung City	207	107	100	4	2	2	8	2	6
新竹市 Hsinchu City	421	213	208	7	4	3	4	3	1
臺中市 Taichung City	689	365	324	20	14	6	17	9	8
嘉義市 Chiayi City	146	76	70	6	3	3	3	2	1
臺南市 Tainan City	515	284	231	9	5	4	10	7	3
臺北市 Taipei City	1,627	829	798	18	13	5	28	13	15
高雄市 Kaohsiung City	936	509	427	14	7	7	24	13	11
福建省 Fuchien Prov.	92	51	41	1	1	—	—	—	—
金門縣 Kinmen C.	86	47	39	1	1	—	—	—	—
連江縣 Lienchiang C.	6	4	2	—	—	—	—	—	—

TABLE 6. MOBILITY STATUS OF RESIDENT POPULATION OF THE YEAR - BY LOCALITY (CONT.)

Unit : Persons

棄嬰或無依兒童 Abandoned or Helpless Child			本國人與外國人結婚人數 Married with Foreigners			本國人與外國人離婚人數 Divorced with Foreigners		
合計 Total	男性 Male	女性 Female	合計 Total	男性 Male	女性 Female	合計 Total	男性 Male	女性 Female
—	—	—	583	374	209	391	330	61
—	—	—	457	320	137	332	284	48
—	—	—	129	77	52	70	54	16
—	—	—	8	6	2	1	1	—
—	—	—	60	44	16	40	31	9
—	—	—	18	13	5	15	14	1
—	—	—	17	16	1	14	14	—
—	—	—	29	24	5	22	19	3
—	—	—	21	16	5	15	15	—
—	—	—	7	6	1	8	8	—
—	—	—	12	7	5	14	13	1
—	—	—	15	13	2	16	15	1
—	—	—	17	13	4	18	17	1
—	—	—	30	19	11	24	20	4
—	—	—	21	18	3	14	13	1
—	—	—	2	2	—	9	8	1
—	—	—	12	11	1	5	4	1
—	—	—	3	3	—	—	—	—
—	—	—	10	8	2	4	4	—
—	—	—	11	3	8	5	4	1
—	—	—	17	9	8	22	14	8
—	—	—	1	1	—	4	4	—
—	—	—	17	11	6	12	12	—
—	—	—	100	44	56	27	19	8
—	—	—	26	10	16	31	26	5
—	—	—	—	—	—	1	1	—
—	—	—	—	—	—	1	1	—
—	—	—	—	—	—	—	—	—

表7. 結婚及離婚登記—按國籍及月別分

單位：人

年(月)別 Year (Month)	結 婚			
	合 計 Total		本 國 人 R.O.C.	
	新郎 Groom	新娘 Bride	新郎 Groom	新娘 Bride
九十三年 2004	131,453	131,453	128,277	103,319
九十四年 2005	141,140	141,140	138,001	115,852
九十五年 2006	142,669	142,669	139,455	121,953
九十六年 2007	135,041	135,041	131,900	113,482
九十七年 2008	154,866	154,866	151,350	136,653
九十八年 2009	117,099	117,099	113,426	98,858
一 月 Jan.	15,166	15,166	14,872	13,587
二 月 Feb.	9,137	9,137	8,806	7,670
三 月 Mar.	11,634	11,634	11,303	10,031
四 月 Apr.	8,597	8,597	8,304	7,080
五 月 May	9,132	9,132	8,857	7,783
六 月 June	8,255	8,255	7,922	6,670
七 月 July	6,771	6,771	6,486	5,198
八 月 Aug.	6,614	6,614	6,341	5,114
九 月 Sept.	6,338	6,338	6,045	4,820
十 月 Oct.	11,321	11,321	11,007	9,853
十一月 Nov.	10,188	10,188	9,897	8,663
十二月 Dec.	13,946	13,946	13,586	12,389
九十九年 2010	14,345	14,345	14,096	13,027
一 月 Jan.	14,345	14,345	14,096	13,027
較上月增減(%) VS. with Last Month	2.86	2.86	3.75	5.15
較上年同月增減(%) VS. with Last Year	-5.41	-5.41	-5.22	-4.12

資料來源：本部戶政司。
說 明：本國人含華僑。

TABLE 7. MARRIAGE AND DIVORCE REGISTRATIONS
- BY NATIONALITY AND MONTH

Unit : Persons

Marriage							
大陸地區 Mainland		港澳 H.K. & Macao		東南亞 S.E. Asia		其他國家 Others	
新郎 Groom	新娘 Bride	新郎 Groom	新娘 Bride	新郎 Groom	新娘 Bride	新郎 Groom	新娘 Bride
256	10,386	149	181	921	17,182	1,850	385
282	13,976	170	191	751	10,703	1,936	418
323	13,641	183	259	579	6,371	2,129	445
371	14,350	180	245	452	6,500	2,138	464
371	11,903	250	248	468	5,541	2,427	521
452	12,344	239	259	502	5,194	2,480	444
42	1,149	15	22	39	374	198	34
49	1,043	21	25	51	349	210	50
30	1,021	18	32	55	511	228	39
20	979	31	17	37	469	205	52
24	844	20	26	37	445	194	34
37	1,008	20	17	43	526	233	34
33	1,052	22	16	33	461	197	44
38	1,003	15	25	37	432	183	40
47	1,050	21	18	37	421	188	29
43	1,029	21	18	50	385	200	36
37	1,093	18	17	43	389	193	26
52	1,073	17	26	40	432	251	26
29	926	11	18	32	342	177	32
29	926	11	18	32	342	177	32
-44.23	-13.70	-35.29	-30.77	-20.00	-20.83	-29.48	23.08
-30.95	-19.41	-26.67	-18.18	-17.95	-8.56	-10.61	-5.88

Source : Dept. of Household Registration Affairs, MOI.
Note : R.O.C. Residents include Overseas Chinese.

表7. 結婚及離婚登記—按國籍及月別分(續)

單位：人

年(月)別 Year (Month)	離 婚			
	合 計 Total		本 國 人 R.O.C.	
	男 Male	女 Female	男 Male	女 Female
九十三年 2004	62,796	62,796	61,708	52,494
九十四年 2005	62,571	62,571	61,440	52,661
九十五年 2006	64,540	64,540	63,259	54,231
九十六年 2007	58,518	58,518	57,358	48,588
九十七年 2008	55,995	55,995	54,873	45,696
九十八年 2009	57,223	57,223	55,998	45,291
一 月 Jan.	3,064	3,064	2,984	2,503
二 月 Feb.	4,967	4,967	4,860	4,033
三 月 Mar.	4,944	4,944	4,836	3,933
四 月 Apr.	4,814	4,814	4,711	3,861
五 月 May	4,233	4,233	4,142	3,348
六 月 June	5,445	5,445	5,346	4,257
七 月 July	5,322	5,322	5,222	4,234
八 月 Aug.	4,658	4,658	4,560	3,726
九 月 Sept.	5,248	5,248	5,127	4,186
十 月 Oct.	4,805	4,805	4,709	3,758
十一月 Nov.	4,701	4,701	4,599	3,627
十二月 Dec.	5,022	5,022	4,902	3,825
九十九年 2010	4,320	4,320	4,215	3,286
一 月 Jan.	4,320	4,320	4,215	3,286
較上月增減(%) VS. with Last Month	-13.98	-13.98	-14.01	-14.09
較上年同月增減(%) VS. with Last Year	40.99	40.99	41.25	31.28

TABLE 7. MARRIAGE AND DIVORCE REGISTRATIONS
- BY NATIONALITY AND MONTH (CONT.)

Unit : Persons

Divorce							
大陸地區 Mainland		港澳 H.K. & Macao		東南亞 S.E. Asia		其他國家 Others	
男 Male	女 Female	男 Male	女 Female	男 Male	女 Female	男 Male	女 Female
342	7,440	37	30	199	2,745	510	87
365	6,682	51	33	264	3,108	451	87
366	6,691	66	42	279	3,458	570	118
304	6,190	57	52	276	3,568	523	120
291	6,191	50	46	233	3,946	548	116
331	7,341	70	52	221	4,411	603	128
19	335	3	2	17	218	41	6
31	520	4	6	20	399	52	9
29	617	6	—	27	381	46	13
23	597	12	6	16	334	52	16
27	547	5	3	14	328	45	7
32	719	3	6	11	450	53	13
23	670	4	8	17	406	56	4
25	563	5	4	24	352	44	13
27	634	9	7	26	406	59	15
24	650	7	4	11	379	54	14
33	689	3	2	18	378	48	5
38	800	9	4	20	380	53	13
41	699	3	5	19	321	42	9
41	699	3	5	19	321	42	9
7.89	-12.63	-66.67	25.00	-5.00	-15.53	-20.75	-30.77
115.79	108.66	0.00	150.00	11.76	47.25	2.44	50.00

表8. 結婚及離婚登記年累計—按國籍及區域別分

單位：人

區域別 Locality	結 婚			
	合 計 Total		本 國 人 R.O.C.	
	新郎 Groom	新娘 Bride	新郎 Groom	新娘 Bride
九十九年一月 Jan., 2010	14,345	14,345	14,096	13,027
臺灣省 Taiwan Prov.	11,830	11,830	11,664	10,751
臺北縣 Taipei C.	2,615	2,615	2,555	2,359
宜蘭縣 Yilan C.	266	266	263	238
桃園縣 Taoyuan C.	1,284	1,284	1,263	1,138
新竹縣 Hsinchu C.	332	332	327	299
苗栗縣 Miaoli C.	376	376	375	330
臺中縣 Taichung C.	1,064	1,064	1,056	995
彰化縣 Changhua C.	859	859	854	800
南投縣 Nantou C.	304	304	301	282
雲林縣 Yunlin C.	421	421	416	385
嘉義縣 Chiayi C.	298	298	296	267
臺南縣 Tainan C.	643	643	637	600
高雄縣 Kaohsiung C.	761	761	749	689
屏東縣 Pingtung C.	428	428	425	389
臺東縣 Taitung C.	104	104	103	90
花蓮縣 Hualien C.	189	189	188	166
澎湖縣 Penghu C.	54	54	54	48
基隆市 Keelung City	204	204	202	174
新竹市 Hsinchu City	288	288	279	273
臺中市 Taichung City	694	694	685	643
嘉義市 Chiayi City	178	178	176	162
臺南市 Tainan City	468	468	460	424
臺北市 Taipei City	1,609	1,609	1,549	1,444
高雄市 Kaohsiung City	858	858	836	794
福建省 Fuchien Prov.	48	48	47	38
金門縣 Kinmen C.	41	41	41	34
連江縣 Lienchiang C.	7	7	6	4

資料來源：本部戶政司。
說 明：本國人含華僑。

TABLE 8. MARRIAGE AND DIVORCE REGISTRATIONS OF THE YEAR
- BY NATIONALITY AND LOCALITY

Unit : Persons

Marriage							
大陸地區 Mainland		港澳 H.K. & Macao		東南亞 S.E. Asia		其他國家 Others	
新郎 Groom	新娘 Bride	新郎 Groom	新娘 Bride	新郎 Groom	新娘 Bride	新郎 Groom	新娘 Bride
29	926	11	18	32	342	177	32
19	749	10	10	24	303	113	17
5	175	3	4	7	71	45	6
1	22	—	—	1	5	1	1
3	100	2	2	5	42	11	2
—	20	—	—	—	12	5	1
—	30	—	—	1	15	—	1
3	45	—	—	1	23	4	1
—	43	—	—	1	16	4	—
2	16	—	—	—	6	1	—
—	29	—	—	2	7	3	—
—	18	—	—	—	13	2	—
1	30	1	—	1	13	3	—
1	52	—	1	3	18	8	1
—	20	—	1	—	18	3	—
—	12	1	—	—	2	—	—
—	12	—	—	—	11	1	—
—	3	—	—	—	3	—	—
—	22	—	—	—	6	2	2
1	12	—	—	1	3	7	—
1	41	—	1	—	7	8	2
—	15	2	—	—	1	—	—
1	32	1	1	1	11	5	—
3	114	1	7	5	30	51	14
6	53	—	1	3	9	13	1
1	10	—	—	—	—	—	—
—	7	—	—	—	—	—	—
1	3	—	—	—	—	—	—

Source : Dept. of Household Registration Affairs, MOI.
Note : R.O.C. Residents include Overseas Chinese.

表8. 結婚及離婚登記年累計—按國籍及區域別分(續)

單位：人

區域別 Locality	離 婚			
	合 計 Total		本 國 人 R.O.C.	
	男 Male	女 Female	男 Male	女 Female
九十九年一月 Jan., 2010	4,320	4,320	4,215	3,286
臺灣省 Taiwan Prov.	3,539	3,539	3,459	2,702
臺北縣 Taipei C.	825	825	797	630
宜蘭縣 Yilan C.	71	71	71	55
桃園縣 Taoyuan C.	484	484	469	373
新竹縣 Hsinchu C.	90	90	88	61
苗栗縣 Miaoli C.	93	93	93	63
臺中縣 Taichung C.	257	257	253	216
彰化縣 Changhua C.	175	175	174	137
南投縣 Nantou C.	83	83	82	61
雲林縣 Yunlin C.	99	99	98	68
嘉義縣 Chiayi C.	104	104	103	74
臺南縣 Tainan C.	151	151	150	117
高雄縣 Kaohsiung C.	232	232	226	175
屏東縣 Pingtung C.	155	155	153	112
臺東縣 Taitung C.	44	44	42	33
花蓮縣 Hualien C.	78	78	75	65
澎湖縣 Penghu C.	21	21	21	17
基隆市 Keelung City	87	87	86	54
新竹市 Hsinchu City	70	70	69	57
臺中市 Taichung City	228	228	218	183
嘉義市 Chiayi City	46	46	45	36
臺南市 Tainan City	146	146	146	115
臺北市 Taipei City	433	433	417	325
高雄市 Kaohsiung City	335	335	327	250
福建省 Fuchien Prov.	13	13	12	9
金門縣 Kinmen C.	13	13	12	9
連江縣 Lienchiang C.	—	—	—	—

TABLE 8. MARRIAGE AND DIVORCE REGISTRATIONS OF THE YEAR
- BY NATIONALITY AND LOCALITY (CONT.)

Unit : Persons

Divorce							
大陸地區 Mainland		港澳 H.K. & Macao		東南亞 S.E. Asia		其他國家 Others	
男 Male	女 Female	男 Male	女 Female	男 Male	女 Female	男 Male	女 Female
41	699	3	5	19	321	42	9
29	548	3	5	17	280	31	4
9	140	3	1	3	52	13	2
—	15	—	—	—	1	—	—
6	79	—	1	4	31	5	—
1	14	—	1	1	14	—	—
—	16	—	—	—	14	—	—
1	22	—	—	3	19	—	—
1	23	—	—	—	15	—	—
1	14	—	—	—	7	—	1
—	18	—	—	—	13	1	—
—	15	—	—	1	15	—	—
—	17	—	—	1	17	—	—
2	37	—	—	1	20	3	—
1	29	—	1	—	13	1	—
1	3	—	—	1	8	—	—
2	8	—	1	—	3	1	1
—	4	—	—	—	—	—	—
1	29	—	—	—	4	—	—
—	9	—	—	—	4	1	—
2	31	—	—	2	14	6	—
1	6	—	—	—	4	—	—
—	19	—	—	—	12	—	—
8	89	—	—	1	16	7	3
3	59	—	—	1	24	4	2
1	3	—	—	—	1	—	—
1	3	—	—	—	1	—	—
—	—	—	—	—	—	—	—

表9. 現住人口遷入遷出登記—按月別分

單位：人		1. 男女合計										
年(月)別 Year (Month)	Immigrants / In-migrants											
	合計 Total	自外國 From Foreign Countries	自他省(市) From Other Provinces (Cities)					自本省 他縣市 Other C. & City of Prov.	自本縣 市他鄉 鎮市區 Other Town-ship, City & Dist.	初設 戶籍 First Reg.	其他 Others	
			臺灣省 Taiwan Prov.	臺北市 Taipei City	高雄市 Kaoh-siung City	金馬 地區 Kinma Area	其他 省市 Others					
九十年 2001	1,373,363	25,522	136,137	104,483	56,645	2,073	21	419,879	583,120	14,957	30,526	
九十一年 2002	1,452,575	27,582	163,747	98,894	57,884	3,638	29	438,958	646,986	14,729	128	
九十二年 2003	1,273,526	25,500	129,172	101,284	52,533	2,663	10	383,368	567,022	11,805	169	
九十三年 2004	1,264,937	36,061	128,550	93,533	49,117	2,492	12	375,833	564,451	14,715	173	
九十四年 2005	1,442,018	33,704	136,073	99,196	56,382	2,797	9	404,250	602,323	18,816	88,468	
九十五年 2006	1,414,340	56,279	146,895	95,037	53,778	3,579	7	424,317	610,344	23,960	144	
九十六年 2007	1,173,040	56,863	118,332	87,881	42,677	2,702	5	343,994	494,925	25,565	96	
九十七年 2008	1,196,407	50,310	117,972	90,240	43,718	3,759	10	362,153	503,614	24,531	100	
九十八年 2009	1,198,561	50,486	114,961	91,595	42,170	2,777	5	348,100	500,500	47,847	120	
一月 Jan.	69,339	4,070	5,847	4,628	2,366	171	1	19,300	26,675	6,263	18	
二月 Feb.	120,686	4,289	11,382	8,119	4,195	323	2	37,942	50,608	3,817	9	
三月 Mar.	110,213	4,677	10,715	7,584	3,907	264	-	34,354	45,639	3,065	8	
四月 Apr.	95,900	5,047	9,787	7,217	3,705	228	-	28,287	39,183	2,436	10	
五月 May	89,315	3,337	9,318	6,984	3,224	188	-	26,116	37,669	2,473	6	
六月 June	117,045	4,590	11,686	8,844	3,798	223	-	33,515	51,299	3,081	9	
七月 July	111,013	5,500	11,005	9,036	3,712	228	-	31,847	46,597	3,083	5	
八月 Aug.	114,717	4,176	11,006	9,908	4,142	260	2	34,336	47,586	3,295	6	
九月 Sept.	106,978	3,114	10,081	9,857	3,825	215	-	28,567	47,247	4,058	14	
十月 Oct.	83,298	3,474	7,702	6,241	3,023	239	-	22,581	33,855	6,173	10	
十一月 Nov.	77,943	3,650	7,321	6,095	2,804	187	-	21,469	31,311	5,092	14	
十二月 Dec.	102,114	4,562	9,111	7,082	3,469	251	-	29,786	42,831	5,011	11	
九十九年 2010	89,725	3,175	8,180	6,330	3,084	237	-	27,760	38,306	2,641	12	
一月 Jan.	89,725	3,175	8,180	6,330	3,084	237	-	27,760	38,306	2,641	12	
較上月增減(%) VS. with Last Month	-12.13	-30.40	-10.22	-10.62	-11.10	-5.58	-	-6.80	-10.56	-47.30	9.09	
較上年同月增減(%) VS. with Last Year	29.40	-21.99	39.90	36.78	30.35	38.60	-100.00	43.83	43.60	-57.83	-33.33	

資料來源：本部戶政司。

說明：1. 94年臺中縣調整里鄰，故其他劇增。
2. 96年清查93年12月以前遷往國外未入境者，致遷往外國者劇增。

TABLE 9. MIGRATION REGISTRATION OF RESIDENT POPULATION - BY MONTH

Unit: Persons		1. BOTH SEX											
年(月)別 Year (Month)	Emigrants / Out-migrants												
	合計 Total	往外國 To Foreign Countries	往他省(市) To Other Provinces (Cities)					往本省 他縣市 Other C. & City of Prov.	自本縣 市他鄉 鎮市區 Other Town-ship, City & Dist.	註銷 戶籍 Canceled Reg.	其他 Others	住址變更 Change Residence	
			臺灣省 Taiwan Prov.	臺北市 Taipei City	高雄市 Kaoh-siung City	金馬 地區 Kinma Area	其他 省市 Others					遷入 In-migrants	遷出 Out-migrants
九十年 2001	1,377,174	44,086	156,677	82,300	53,490	6,808	-	419,772	583,074	335	30,632	645,284	645,284
九十一年 2002	1,456,261	45,846	153,738	98,226	67,132	5,039	-	438,773	647,034	264	209	763,072	763,072
九十二年 2003	1,286,021	49,560	150,305	82,834	48,139	4,297	-	383,342	566,999	114	431	671,115	671,115
九十三年 2004	1,261,692	47,185	138,663	80,638	48,296	6,064	1	375,796	564,397	1	651	693,146	693,146
九十四年 2005	1,427,213	37,140	151,062	84,146	50,088	9,123	-	404,206	602,305	6	89,137	719,466	719,466
九十五年 2006	1,376,816	42,247	145,084	92,912	52,610	8,689	-	424,305	610,329	13	627	760,193	760,193
九十六年 2007	1,154,510	63,150	126,833	72,959	44,519	7,267	-	343,972	494,915	2	893	616,601	616,601
九十七年 2008	1,172,845	50,529	131,379	73,596	44,725	5,946	-	362,154	503,606	409	501	637,589	637,589
九十八年 2009	1,163,548	62,579	130,221	69,540	40,391	11,330	-	348,078	500,496	567	346	633,243	633,243
一月 Jan.	63,973	4,963	6,840	3,598	2,191	381	-	19,296	26,666	17	21	35,682	35,682
二月 Feb.	118,738	6,123	12,008	6,638	4,378	992	-	37,937	50,612	20	30	62,594	62,594
三月 Mar.	109,208	6,664	11,223	6,532	3,841	873	-	34,348	45,643	46	38	56,782	56,782
四月 Apr.	93,755	5,236	10,573	5,614	3,351	1,401	-	28,293	39,184	83	20	49,059	49,059
五月 May	87,946	4,390	9,899	5,847	3,143	824	-	26,110	37,667	47	19	47,571	47,571
六月 June	114,462	5,022	12,259	7,124	3,649	1,517	-	33,515	51,301	43	32	59,660	59,660
七月 July	107,855	5,351	12,392	6,563	3,743	1,280	-	31,841	46,596	65	24	55,963	55,963
八月 Aug.	112,658	5,331	13,708	6,745	3,947	915	-	34,341	47,580	61	30	58,794	58,794
九月 Sept.	107,222	7,366	13,340	6,284	3,552	799	-	28,562	47,251	46	22	62,941	62,941
十月 Oct.	77,788	4,051	9,013	4,580	2,739	873	-	22,585	33,856	42	49	46,983	46,983
十一月 Nov.	72,957	3,702	8,688	4,551	2,559	606	-	21,465	31,308	57	21	43,162	43,162
十二月 Dec.	96,986	4,380	10,278	5,464	3,298	869	-	29,785	42,832	40	40	54,052	54,052
九十九年 2010	88,090	4,144	9,205	4,917	3,050	655	-	27,760	38,301	23	35	49,067	49,067
一月 Jan.	88,090	4,144	9,205	4,917	3,050	655	-	27,760	38,301	23	35	49,067	49,067
較上月增減(%) VS. with Last Month	-9.17	-5.39	-10.44	-10.01	-7.52	-24.63	-	-6.80	-10.58	-42.50	-12.50	-9.22	-9.22
較上年同月增減(%) VS. with Last Year	37.70	-16.50	34.58	36.66	39.21	71.92	-	43.86	43.63	35.29	66.67	37.51	37.51

Source: Dept. of Household Registration Affairs, MOI.

Note: 1. The figure of Others includes the data of Adjustment for Li and Lin of Taichung County in 2005.

2. A thorough check in 2007 on those who emigrated to foreign countries before Dec. 2004 and haven't entered R.O.C. over 2 years resulted in a mass increase of emigrants to foreign countries.

表9. 現住人口遷入遷出登記—按月別分(續)

單位：人

2. 男性

年(月)別 Year (Month)	遷入 Immigrants / In-migrants										
	合計 Total	自外國 From Foreign Countries	自他省(市) From Other Provinces (Cities)					自本省 他縣市 Other C. & City of Prov.	自本縣 市他鄉 鎮市區 Other Town- ship, City & Dist.	初設 戶籍 First Reg.	其他 Others
			臺灣省 Taiwan Prov.	臺北市 Taipei City	高雄市 Kaoh-siung City	金馬 地區 Kinma Area	其他 省市 Others				
九十年 2001	623,899	11,609	62,449	49,405	26,156	1,109	9	191,495	262,906	3,704	15,057
九十一年 2002	661,090	12,676	75,719	46,606	27,141	2,078	14	199,958	293,456	3,365	77
九十二年 2003	582,232	12,199	59,318	48,269	24,903	1,473	4	175,053	257,929	2,995	89
九十三年 2004	578,462	16,577	59,172	44,379	23,239	1,356	7	172,709	257,726	3,206	91
九十四年 2005	659,375	15,555	62,324	47,282	26,740	1,594	7	184,602	273,347	3,411	44,513
九十五年 2006	634,734	24,957	66,793	44,584	25,245	2,004	4	192,389	275,518	3,158	82
九十六年 2007	526,719	25,699	54,142	41,579	20,197	1,592	3	155,569	224,066	3,817	55
九十七年 2008	532,441	22,751	52,655	42,006	20,220	2,334	7	162,236	226,042	4,139	51
九十八年 2009	532,654	23,069	52,534	42,886	19,933	1,778	3	159,747	227,445	5,191	68
一月 Jan.	27,848	1,845	2,595	2,144	1,047	111	-	8,137	11,550	409	10
二月 Feb.	54,434	1,936	5,304	3,809	1,981	197	2	17,573	23,126	502	4
三月 Mar.	49,768	2,203	4,913	3,628	1,820	183	-	15,784	20,762	471	4
四月 Apr.	43,384	2,280	4,534	3,482	1,785	144	-	13,039	17,752	363	5
五月 May	40,014	1,496	4,304	3,264	1,549	125	-	11,947	17,024	303	2
六月 June	53,131	2,029	5,273	4,144	1,795	127	-	15,647	23,650	458	8
七月 July	50,807	2,468	5,039	4,213	1,815	142	-	15,040	21,522	563	5
八月 Aug.	52,376	1,922	5,061	4,620	1,988	161	1	16,169	21,931	520	3
九月 Sept.	47,974	1,482	4,612	4,572	1,820	139	-	13,384	21,571	388	6
十月 Oct.	35,418	1,660	3,474	2,985	1,406	159	-	10,065	15,267	398	4
十一月 Nov.	33,418	1,672	3,318	2,816	1,316	116	-	9,694	14,144	330	12
十二月 Dec.	44,082	2,076	4,107	3,209	1,611	174	-	13,268	19,146	486	5
九十九年 2010	39,013	1,514	3,533	2,904	1,419	137	-	12,191	16,920	387	8
一月 Jan.	39,013	1,514	3,533	2,904	1,419	137	-	12,191	16,920	387	8
較上月增減(%) VS. with Last Month	-11.50	-27.07	-13.98	-9.50	-11.92	-21.26	-	-8.12	-11.63	-20.37	60.00
較上年同月增減(%) VS. with Last Year	40.09	-17.94	36.15	35.45	35.53	23.42	-	49.82	46.49	-5.38	-20.00

TABLE 9. MIGRATION REGISTRATION OF RESIDENT POPULATION - BY MONTH (CONT.)

2. MALE

Unit : Persons

年(月)別 Year (Month)	遷出 Emigrants / Out-migrants											住址變更 Change Residence	
	合計 Total	往外國 To Foreign Countries	往他省(市) To Other Provinces (Cities)					往本省 他縣市 Other C. & City of Prov.	自本縣 市他鄉 鎮市區 Other Town- ship, City & Dist.	註銷 戶籍 Canceled Reg.	其他 Others	遷入 In-migrants	遷出 Out-migrants
			臺灣省 Taiwan Prov.	臺北市 Taipei City	高雄市 Kao-hsiung City	金馬 地區 Kinma Area	其他 省市 Others						
九十年 2001	630,575	21,957	73,500	36,918	24,724	3,923	-	191,417	262,860	134	15,142	301,931	301,931
九十一年 2002	667,521	22,483	72,591	44,740	31,332	2,856	-	199,861	293,464	74	120	359,641	359,641
九十二年 2003	591,179	24,112	71,637	37,507	22,182	2,597	-	175,032	257,905	30	177	316,159	316,159
九十三年 2004	581,882	23,083	65,829	36,338	22,467	3,496	-	172,686	257,700	-	283	329,083	329,083
九十四年 2005	659,120	18,406	71,917	37,979	22,850	5,173	-	184,567	273,331	3	44,894	341,569	341,569
九十五年 2006	627,603	20,862	68,158	41,517	23,972	4,979	-	192,364	275,506	2	243	358,592	358,592
九十六年 2007	529,528	31,956	60,179	32,824	20,268	4,235	-	155,550	224,057	-	459	290,667	290,667
九十七年 2008	530,253	24,292	61,494	32,512	20,057	3,126	-	162,236	226,036	209	291	299,194	299,194
九十八年 2009	533,675	28,948	61,551	31,641	18,457	5,464	-	159,725	227,442	260	187	299,205	299,205
一月 Jan.	27,914	2,320	3,143	1,594	966	192	-	8,135	11,547	7	10	16,735	16,735
二月 Feb.	54,841	2,840	5,694	3,123	2,011	462	-	17,567	23,127	6	11	29,510	29,510
三月 Mar.	50,179	3,043	5,362	3,026	1,733	422	-	15,778	20,763	24	28	27,075	27,075
四月 Apr.	43,191	2,379	5,134	2,581	1,537	694	-	13,043	17,753	56	14	23,256	23,256
五月 May	40,302	2,058	4,681	2,729	1,423	408	-	11,943	17,023	24	13	22,620	22,620
六月 June	53,027	2,355	5,789	3,166	1,686	695	-	15,647	23,650	20	19	28,118	28,118
七月 July	50,299	2,497	5,879	2,992	1,740	598	-	15,036	21,521	26	10	26,528	26,528
八月 Aug.	52,429	2,459	6,484	3,070	1,846	426	-	16,172	21,926	27	19	27,755	27,755
九月 Sept.	49,426	3,304	6,277	2,840	1,618	406	-	13,381	21,575	20	5	29,604	29,604
十月 Oct.	35,342	1,934	4,302	2,029	1,226	467	-	10,067	15,268	19	30	22,400	22,400
十一月 Nov.	33,127	1,706	4,066	2,034	1,189	276	-	9,690	14,142	19	5	20,104	20,104
十二月 Dec.	43,598	2,053	4,740	2,457	1,482	418	-	13,266	19,147	12	23	25,500	25,500
九十九年 2010	39,058	1,931	4,261	2,076	1,316	338	-	12,191	16,918	6	21	23,112	23,112
一月 Jan.	39,058	1,931	4,261	2,076	1,316	338	-	12,191	16,918	6	21	23,112	23,112
較上月增減(%) VS. with Last Month	-10.41	-5.94	-10.11	-15.51	-11.20	-19.14	-	-8.10	-11.64	-50.00	-8.70	-9.36	-9.36
較上年同月增減(%) VS. with Last Year	39.92	-16.77	35.57	30.24	36.23	76.04	-	49.86	46.51	-14.29	110.00	38.11	38.11

表9. 現住人口遷入遷出登記—按月別分(續)

單位：人		3. 女性									
年(月)別 Year (Month)	Immigrants / In-migrants										
	合計 Total	自外國 From Foreign Countries	自他省(市) From Other Provinces (Cities)					自本省 他縣市 Other C. & City of Prov.	自本縣 市他鄉 鎮市區 Other Town- ship, City & Dist.	初設 戶籍 First Reg.	其他 Others
			臺灣省 Taiwan Prov.	臺北市 Taipei City	高雄市 Kaoh-siung City	金馬 地區 Kinma Area	其他 省市 Others				
九十年 2001	749,464	13,913	73,688	55,078	30,489	964	12	228,384	320,214	11,253	15,469
九十一年 2002	791,485	14,906	88,028	52,288	30,743	1,560	15	239,000	353,530	11,364	51
九十二年 2003	691,294	13,301	69,854	53,015	27,630	1,190	6	208,315	309,093	8,810	80
九十三年 2004	686,475	19,484	69,378	49,154	25,878	1,136	5	203,124	306,725	11,509	82
九十四年 2005	782,643	18,149	73,749	51,914	29,642	1,203	2	219,648	328,976	15,405	43,955
九十五年 2006	779,606	31,322	80,102	50,453	28,533	1,575	3	231,928	334,826	20,802	62
九十六年 2007	646,321	31,164	64,190	46,302	22,480	1,110	2	188,425	270,859	21,748	41
九十七年 2008	663,966	27,559	65,317	48,234	23,498	1,425	3	199,917	277,572	20,392	49
九十八年 2009	665,907	27,417	62,427	48,709	22,237	999	2	188,353	273,055	42,656	52
一月 Jan.	41,491	2,225	3,252	2,484	1,319	60	1	11,163	15,125	5,854	8
二月 Feb.	66,252	2,353	6,078	4,310	2,214	126	-	20,369	27,482	3,315	5
三月 Mar.	60,445	2,474	5,802	3,956	2,087	81	-	18,570	24,877	2,594	4
四月 Apr.	52,516	2,767	5,253	3,735	1,920	84	-	15,248	21,431	2,073	5
五月 May	49,301	1,841	5,014	3,720	1,675	63	-	14,169	20,645	2,170	4
六月 June	63,914	2,561	6,413	4,700	2,003	96	-	17,868	27,649	2,623	1
七月 July	60,206	3,032	5,966	4,823	1,897	86	-	16,807	25,075	2,520	-
八月 Aug.	62,341	2,254	5,945	5,288	2,154	99	1	18,167	25,655	2,775	3
九月 Sept.	59,004	1,632	5,469	5,285	2,005	76	-	15,183	25,676	3,670	8
十月 Oct.	47,880	1,814	4,228	3,256	1,617	80	-	12,516	18,588	5,775	6
十一月 Nov.	44,525	1,978	4,003	3,279	1,488	71	-	11,775	17,167	4,762	2
十二月 Dec.	58,032	2,486	5,004	3,873	1,858	77	-	16,518	23,685	4,525	6
九十九年 2010	50,712	1,661	4,647	3,426	1,665	100	-	15,569	21,386	2,254	4
一月 Jan.	50,712	1,661	4,647	3,426	1,665	100	-	15,569	21,386	2,254	4
較上月增減(%) VS. with Last Month	-12.61	-33.19	-7.13	-11.54	-10.39	29.87	-	-5.75	-9.71	-50.19	-33.33
較上年同月增減(%) VS. with Last Year	22.22	-25.35	42.90	37.92	26.23	66.67	-100.00	39.47	41.40	-61.50	-50.00

TABLE 9. MIGRATION REGISTRATION OF RESIDENT POPULATION - BY MONTH (CONT.)

Unit: Persons		3. FEMALE											
年(月)別 Year (Month)	Emigrants / Out-migrants												
	合計 Total	往外國 To Foreign Countries	往他省(市) To Other Provinces (Cities)					省之省 他縣市 Other C. & City of Prov.	自本縣 市他鄉 鎮市區 Other Town- ship, City & Dist.	註銷 戶籍 Canceled Reg.	其他 Others	住址變更 Change Residence	
			臺灣省 Taiwan Prov.	臺北市 Taipei City	高雄市 Kaoh-siung City	金馬 地區 Kinma Area	其他 省市 Others					遷入 In-migrants	遷出 Out-migrants
九十年 2001	746,599	22,129	83,177	45,382	28,766	2,885	-	228,355	320,214	201	15,490	343,353	343,353
九十一年 2002	788,740	23,363	81,147	53,486	35,800	2,183	-	238,912	353,570	190	89	403,431	403,431
九十二年 2003	694,842	25,448	78,668	45,327	25,957	1,700	-	208,310	309,094	84	254	354,956	354,956
九十三年 2004	679,810	24,102	72,834	44,300	25,829	2,568	1	203,110	306,697	1	368	364,063	364,063
九十四年 2005	768,093	18,734	79,145	46,167	27,238	3,950	-	219,639	328,974	3	44,243	377,897	377,897
九十五年 2006	749,213	21,385	76,926	51,395	28,638	3,710	-	231,941	334,823	11	384	401,601	401,601
九十六年 2007	624,982	31,194	66,654	40,135	24,251	3,032	-	188,422	270,858	2	434	325,934	325,934
九十七年 2008	642,592	26,237	69,885	41,084	24,668	2,820	-	199,918	277,570	200	210	338,395	338,395
九十八年 2009	629,873	33,631	68,670	37,899	21,934	5,866	-	188,353	273,054	307	159	334,038	334,038
一月 Jan.	36,059	2,643	3,697	2,004	1,225	189	-	11,161	15,119	10	11	18,947	18,947
二月 Feb.	63,897	3,283	6,314	3,515	2,367	530	-	20,370	27,485	14	19	33,084	33,084
三月 Mar.	59,029	3,621	5,861	3,506	2,108	451	-	18,570	24,880	22	10	29,707	29,707
四月 Apr.	50,564	2,857	5,439	3,033	1,814	707	-	15,250	21,431	27	6	25,803	25,803
五月 May	47,644	2,332	5,218	3,118	1,720	416	-	14,167	20,644	23	6	24,951	24,951
六月 June	61,435	2,667	6,470	3,958	1,963	822	-	17,868	27,651	23	13	31,542	31,542
七月 July	57,556	2,854	6,513	3,571	2,003	682	-	16,805	25,075	39	14	29,435	29,435
八月 Aug.	60,229	2,872	7,224	3,675	2,101	489	-	18,169	25,654	34	11	31,039	31,039
九月 Sept.	57,796	4,062	7,063	3,444	1,934	393	-	15,181	25,676	26	17	33,337	33,337
十月 Oct.	42,446	2,117	4,711	2,551	1,513	406	-	12,518	18,588	23	19	24,583	24,583
十一月 Nov.	39,830	1,996	4,622	2,517	1,370	330	-	11,775	17,166	38	16	23,058	23,058
十二月 Dec.	53,388	2,327	5,538	3,007	1,816	451	-	16,519	23,685	28	17	28,552	28,552
九十九年 2010	49,032	2,213	4,944	2,841	1,734	317	-	15,569	21,383	17	14	25,955	25,955
一月 Jan.	49,032	2,213	4,944	2,841	1,734	317	-	15,569	21,383	17	14	25,955	25,955
較上月增減(%) VS. with Last Month	-8.16	-4.90	-10.73	-5.52	-4.52	-29.71	-	-5.75	-9.72	-39.29	-17.65	-9.10	-9.10
較上年同月增減(%) VS. with Last Year	35.98	-16.27	33.73	41.77	41.55	67.72	-	39.49	41.43	70.00	27.27	36.99	36.99

表10. 現住人口遷入遷出登記—按區域別分

單位：人

1. 男女合計

區域別 Locality	Immigrants / In-migrants										
	合計 Total	自外國 From Foreign Countries	自他省(市) From Other Provinces (Cities)					自本省 他縣市 Other C. & City of Prov.	自本縣 市他鄉 鎮市區 Other Town- ship, City & Dist.	初設 戶籍 First Reg.	其他 Others
			臺灣省 Taiwan Prov.	臺北市 Taipei City	高雄市 Kaohsiung City	金馬 地區 Kinma Area	其他 省市 Others				
九十九年一月 Jan., 2010	89,725	3,175	8,180	6,330	3,084	237	—	27,760	38,306	2,641	12
臺灣省Taiwan Prov.	71,835	1,842	—	6,134	2,872	203	—	27,759	30,872	2,142	11
臺北縣Taipei C.	15,995	642	—	4,078	242	59	—	3,895	6,574	505	—
宜蘭縣Yilan C.	2,219	34	—	147	13	3	—	669	1,317	36	—
桃園縣Taoyuan C.	7,991	206	—	577	120	33	—	2,859	3,888	304	4
新竹縣Hsinchu C.	2,036	27	—	67	26	3	—	1,076	770	67	—
苗栗縣Miaoli C.	1,920	30	—	80	22	—	—	928	770	89	1
臺中縣Taichung C.	4,766	89	—	80	57	16	—	2,467	1,894	161	2
彰化縣Changhua C.	3,518	83	—	80	21	9	—	1,220	1,991	114	—
南投縣Nantou C.	1,863	29	—	55	28	4	—	953	729	65	—
雲林縣Yunlin C.	2,632	30	—	87	69	7	—	1,361	1,013	65	—
嘉義縣Chiayi C.	2,080	30	—	48	87	5	—	1,229	623	58	—
臺南縣Tainan C.	2,960	53	—	43	136	4	—	1,385	1,235	103	1
高雄縣Kaohsiung C.	3,906	111	—	50	1,286	12	—	1,069	1,260	118	—
屏東縣Pingtung C.	3,058	59	—	61	338	3	—	918	1,605	74	—
臺東縣Taitung C.	1,276	17	—	42	89	3	—	661	439	25	—
花蓮縣Hualien C.	1,642	32	—	81	30	7	—	524	922	45	1
澎湖縣Penghu C.	552	1	—	25	76	1	—	248	193	8	—
基隆市Keelung City	1,664	41	—	188	13	11	—	463	887	61	—
新竹市Hsinchu City	1,838	42	—	82	36	—	—	959	682	37	—
臺中市Taichung City	5,663	163	—	166	77	18	—	2,848	2,267	123	1
嘉義市Chiayi City	1,247	16	—	32	22	3	—	770	379	25	—
臺南市Tainan City	3,009	107	—	65	84	2	—	1,257	1,434	59	1
臺北市Taipei City	10,583	1,078	4,715	—	173	29	—	—	4,242	345	1
高雄市Kaohsiung City	6,425	248	2,905	140	—	5	—	—	2,989	138	—
福建省Fuchien Prov.	882	7	560	56	39	—	—	1	203	16	—
金門縣Kinmen C.	716	7	439	42	31	—	—	—	181	16	—
連江縣Lienchiang C.	166	—	121	14	8	—	—	1	22	—	—

資料來源：本部戶政司。

TABLE 10. MIGRATION REGISTRATION OF RESIDENT POPULATION - BY LOCALITY

1. BOTH SEX

Unit: Persons

區域別 Locality	Emigrants / Out-migrants											住址變更 Change Residence	
	合計 Total	往外國 To Foreign Countries	往他省(市) To Other Provinces (Cities)					往本省 他縣市 Other C. & City of Prov.	往本縣 市他鄉 鎮市區 Other Town- ship, City & Dist.	註銷 戶籍 Canceled Reg.	其他 Others	遷入 In-migrants	遷出 Out-migrants
			臺灣省 Taiwan Prov.	臺北市 Taipei City	高雄市 Kaohsiung City	金馬 地區 Kinma Area	其他 省市 Others						
九十九年一月 Jan., 2010	88,090	4,144	9,205	4,917	3,050	655	—	27,760	38,301	23	35	49,067	49,067
臺灣省Taiwan Prov.	69,099	2,251	—	4,715	2,905	560	—	27,759	30,868	9	32	40,820	40,820
臺北縣Taipei C.	14,584	726	—	2,672	173	198	—	4,233	6,574	3	5	9,519	9,519
宜蘭縣Yilan C.	1,991	33	—	137	11	7	—	488	1,315	—	—	1,181	1,181
桃園縣Taoyuan C.	7,313	279	—	469	79	133	—	2,459	3,888	1	5	5,381	5,381
新竹縣Hsinchu C.	1,801	43	—	53	20	10	—	905	770	—	—	1,134	1,134
苗栗縣Miaoli C.	1,752	46	—	91	23	13	—	808	770	—	1	1,221	1,221
臺中縣Taichung C.	5,028	136	—	76	44	24	—	2,851	1,893	1	3	3,062	3,062
彰化縣Changhua C.	3,741	72	—	100	67	12	—	1,499	1,991	—	—	2,406	2,406
南投縣Nantou C.	1,782	34	—	57	33	4	—	924	729	—	1	1,250	1,250
雲林縣Yunlin C.	2,559	44	—	120	72	9	—	1,301	1,013	—	—	1,158	1,158
嘉義縣Chiayi C.	1,975	32	—	48	79	10	—	1,184	622	—	—	737	737
臺南縣Tainan C.	3,161	58	—	87	153	18	—	1,609	1,235	—	1	1,500	1,500
高雄縣Kaohsiung C.	4,171	96	—	63	1,390	23	—	1,339	1,260	—	—	2,162	2,162
屏東縣Pingtung C.	3,208	73	—	64	406	9	—	1,052	1,604	—	—	1,928	1,928
臺東縣Taitung C.	919	13	—	34	44	7	—	381	440	—	—	653	653
花蓮縣Hualien C.	1,554	24	—	62	33	6	—	507	922	—	—	827	827
澎湖縣Penghu C.	383	2	—	19	46	4	—	119	193	—	—	335	335
基隆市Keelung City	1,864	55	—	188	13	17	—	704	887	—	—	736	736
新竹市Hsinchu City	1,686	75	—	87	17	4	—	814	682	—	7	913	913
臺中市Taichung City	5,286	244	—	168	76	25	—	2,503	2,267	1	2	2,311	2,311
嘉義市Chiayi City	1,345	25	—	57	26	11	—	847	379	—	—	904	904
臺南市Tainan City	2,996	141	—	63	100	16	—	1,232	1,434	3	7	1,502	1,502
臺北市Taipei City	12,199	1,619	6,130	—	140	56	—	—	4,242	11	1	5,084	5,084
高雄市Kaohsiung City	6,339	262	2,872	173	—	39	—	—	2,988	3	2	2,985	2,985
福建省Fuchien Prov.	453	12	203	29	5	—	—	1	203	—	—	178	178
金門縣Kinmen C.	369	10	155	17	5	—	—	1	181	—	—	115	115
連江縣Lienchiang C.	84	2	48	12	—	—	—	—	22	—	—	63	63

Source: Dept. of Household Registration Affairs, MOI.

表10. 現住人口遷入遷出登記—按區域別分(續)

單位：人

2. 男性

區域別 Locality	遷入 Immigrants / In-migrants										
	合計 Total	自外國 From Foreign Countries	自他省(市) From Other Provinces (Cities)					自本省 他縣市 Other C. & City of Prov.	自本縣 市他鄉 鎮市區 Other Town- ship, City & Dist.	初設 戶籍 First Reg.	其他 Others
			臺灣省 Taiwan Prov.	臺北市 Taipei City	高雄市 Kaohsiung City	金馬 地區 Kinma Area	其他 省市 Others				
九十九年一月 Jan., 2010	39,013	1,514	3,533	2,904	1,419	137	—	12,191	16,920	387	8
臺灣省Taiwan Prov.	31,145	902	—	2,822	1,325	116	—	12,191	13,514	268	7
臺北縣Taipei C.	7,047	292	—	1,850	103	31	—	1,762	2,923	86	—
宜蘭縣Yilan C.	994	17	—	59	6	1	—	321	589	1	—
桃園縣Taoyuan C.	3,516	108	—	284	56	17	—	1,302	1,705	40	4
新竹縣Hsinchu C.	916	20	—	27	12	1	—	497	350	9	—
苗栗縣Miaoli C.	795	14	—	35	9	—	—	405	325	7	—
臺中縣Taichung C.	1,939	50	—	40	24	10	—	1,031	768	14	2
彰化縣Changhua C.	1,419	44	—	38	11	7	—	497	815	7	—
南投縣Nantou C.	769	18	—	28	9	4	—	381	324	5	—
雲林縣Yunlin C.	1,107	11	—	42	37	4	—	578	432	3	—
嘉義縣Chiayi C.	901	11	—	24	44	4	—	549	266	3	—
臺南縣Tainan C.	1,270	25	—	21	70	3	—	615	528	8	—
高雄縣Kaohsiung C.	1,687	53	—	24	603	9	—	455	525	18	—
屏東縣Pingtung C.	1,311	32	—	28	146	2	—	400	697	6	—
臺東縣Taitung C.	577	7	—	20	39	3	—	302	204	2	—
花蓮縣Hualien C.	753	14	—	38	14	2	—	240	437	7	1
澎湖縣Penghu C.	263	1	—	14	37	1	—	123	87	—	—
基隆市Keelung City	740	20	—	85	4	7	—	196	422	6	—
新竹市Hsinchu City	802	23	—	38	14	—	—	409	311	7	—
臺中市Taichung City	2,472	82	—	79	40	7	—	1,245	998	21	—
嘉義市Chiayi City	560	9	—	19	14	1	—	331	180	6	—
臺南市Tainan City	1,307	51	—	29	33	2	—	552	628	12	—
臺北市Taipei City	4,630	495	1,988	—	72	16	—	—	1,962	96	1
高雄市Kaohsiung City	2,783	113	1,255	56	—	5	—	—	1,332	22	—
福建省Fuchien Prov.	455	4	290	26	22	—	—	—	112	1	—
金門縣Kinmen C.	349	4	217	18	14	—	—	—	95	1	—
連江縣Lienchiang C.	106	—	73	8	8	—	—	—	17	—	—

TABLE 10. MIGRATION REGISTRATION OF RESIDENT POPULATION
- BY LOCALITY (CONT.)

2. MALE

Unit: Persons

區域別 Locality	遷出 Emigrants / Out-migrants											住址變更 Change Residence	
	合計 Total	往外國 To Foreign Countries	往他省(市) To Other Provinces (Cities)					往本省 他縣市 Other C. & City of Prov.	往本縣 市他鄉 鎮市區 Other Town- ship, City & Dist.	註銷 戶籍 Canceled Reg.	其他 Others	遷入 In-migrants	遷出 Out-migrants
			臺灣省 Taiwan Prov.	臺北市 Taipei City	高雄市 Kaohsiung City	金馬 地區 Kinma Area	其他 省市 Others						
九十九年一月 Jan., 2010	39,058	1,931	4,261	2,076	1,316	338	—	12,191	16,918	6	21	23,112	23,112
臺灣省Taiwan Prov.	30,335	1,077	—	1,988	1,255	290	—	12,191	13,513	2	19	19,188	19,188
臺北縣Taipei C.	6,515	346	—	1,128	77	90	—	1,946	2,923	1	4	4,453	4,453
宜蘭縣Yilan C.	910	16	—	65	4	7	—	230	588	—	—	559	559
桃園縣Taoyuan C.	3,230	135	—	187	35	71	—	1,092	1,705	—	5	2,604	2,604
新竹縣Hsinchu C.	821	21	—	23	9	4	—	414	350	—	—	532	532
苗栗縣Miaoli C.	719	25	—	37	8	7	—	317	325	—	—	561	561
臺中縣Taichung C.	2,062	65	—	27	16	12	—	1,172	768	—	2	1,454	1,454
彰化縣Changhua C.	1,581	37	—	38	35	9	—	647	815	—	—	1,136	1,136
南投縣Nantou C.	763	18	—	23	12	3	—	383	324	—	—	599	599
雲林縣Yunlin C.	1,103	17	—	57	33	4	—	560	432	—	—	538	538
嘉義縣Chiayi C.	838	20	—	22	33	3	—	495	265	—	—	363	363
臺南縣Tainan C.	1,351	24	—	38	67	11	—	682	528	—	1	714	714
高雄縣Kaohsiung C.	1,784	43	—	20	576	12	—	608	525	—	—	983	983
屏東縣Pingtung C.	1,416	38	—	30	185	5	—	461	697	—	—	898	898
臺東縣Taitung C.	438	8	—	18	21	3	—	183	205	—	—	287	287
花蓮縣Hualien C.	731	14	—	30	16	5	—	229	437	—	—	347	347
澎湖縣Penghu C.	203	2	—	10	27	4	—	73	87	—	—	160	160
基隆市Keelung City	853	26	—	74	4	11	—	316	422	—	—	350	350
新竹市Hsinchu City	784	35	—	37	4	1	—	395	311	—	1	438	438
臺中市Taichung City	2,285	113	—	73	38	16	—	1,047	998	—	—	1,085	1,085
嘉義市Chiayi City	611	10	—	24	6	3	—	388	180	—	—	421	421
臺南市Tainan City	1,337	64	—	27	49	9	—	553	628	1	6	706	706
臺北市Taipei City	5,599	730	2,820	—	56	26	—	—	1,962	4	1	2,432	2,432
高雄市Kaohsiung City	2,869	118	1,325	72	—	22	—	—	1,331	—	1	1,395	1,395
福建省Fuchien Prov.	255	6	116	16	5	—	—	—	112	—	—	97	97
金門縣Kinmen C.	203	6	88	9	5	—	—	—	95	—	—	57	57
連江縣Lienchiang C.	52	—	28	7	—	—	—	—	17	—	—	40	40

表10. 現住人口遷入遷出登記—按區域別分(續)

TABLE 10. MIGRATION REGISTRATION OF RESIDENT POPULATION - BY LOCALITY (CONT.)

單位：人

3. 女性

區域別 Locality	Immigrants / In-migrants										
	合計 Total	自外國 From Foreign Countries	自他省(市) From Other Provinces (Cities)					自本省 他縣市 Other C. & City of Prov.	自本縣 市他鄉 鎮市區 Other Town- ship, City & Dist.	初設 戶籍 First Reg.	其他 Others
			臺灣省 Taiwan Prov.	臺北市 Taipei City	高雄市 Kaohsiung City	金馬 地區 Kinma Area	其他 省市 Others				
九十九年一月 Jan., 2010	50,712	1,661	4,647	3,426	1,665	100	—	15,569	21,386	2,254	4
臺灣省Taiwan Prov.	40,690	940	—	3,312	1,547	87	—	15,568	17,358	1,874	4
臺北縣Taipei C.	8,948	350	—	2,228	139	28	—	2,133	3,651	419	—
宜蘭縣Yilan C.	1,225	17	—	88	7	2	—	348	728	35	—
桃園縣Taoyuan C.	4,475	98	—	293	64	16	—	1,557	2,183	264	—
新竹縣Hsinchu C.	1,120	7	—	40	14	2	—	579	420	58	—
苗栗縣Miaoli C.	1,125	16	—	45	13	—	—	523	445	82	1
臺中縣Taichung C.	2,827	39	—	40	33	6	—	1,436	1,126	147	—
彰化縣Changhua C.	2,099	39	—	42	10	2	—	723	1,176	107	—
南投縣Nantou C.	1,094	11	—	27	19	—	—	572	405	60	—
雲林縣Yunlin C.	1,525	19	—	45	32	3	—	783	581	62	—
嘉義縣Chiayi C.	1,179	19	—	24	43	1	—	680	357	55	—
臺南縣Tainan C.	1,690	28	—	22	66	1	—	770	707	95	1
高雄縣Kaohsiung C.	2,219	58	—	26	683	3	—	614	735	100	—
屏東縣Pingtung C.	1,747	27	—	33	192	1	—	518	908	68	—
臺東縣Taitung C.	699	10	—	22	50	—	—	359	235	23	—
花蓮縣Hualien C.	889	18	—	43	16	5	—	284	485	38	—
澎湖縣Penghu C.	289	—	—	11	39	—	—	125	106	8	—
基隆市Keelung City	924	21	—	103	9	4	—	267	465	55	—
新竹市Hsinchu City	1,036	19	—	44	22	—	—	550	371	30	—
臺中市Taichung City	3,191	81	—	87	37	11	—	1,603	1,269	102	1
嘉義市Chiayi City	687	7	—	13	8	2	—	439	199	19	—
臺南市Tainan City	1,702	56	—	36	51	—	—	705	806	47	1
臺北市Taipei City	5,953	583	2,727	—	101	13	—	—	2,280	249	—
高雄市Kaohsiung City	3,642	135	1,650	84	—	—	—	—	1,657	116	—
福建省Fuchien Prov.	427	3	270	30	17	—	—	1	91	15	—
金門縣Kinmen C.	367	3	222	24	17	—	—	—	86	15	—
連江縣Lienchiang C.	60	—	48	6	—	—	—	1	5	—	—

3. FEMALE

Unit: Persons

區域別 Locality	Emigrants / Out-migrants											住址變更 Change Residence	
	合計 Total	往外國 To Foreign Countries	往他省(市) To Other Provinces (Cities)					往本省 他縣市 Other C. & City of Prov.	往本縣 市他鄉 鎮市區 Other Town- ship, City & Dist.	註銷 戶籍 Canceled Reg.	其他 Others	遷入 In-migrants	遷出 Out-migrants
			臺灣省 Taiwan Prov.	臺北市 Taipei City	高雄市 Kaohsiung City	金馬 地區 Kinma Area	其他 省市 Others						
九十九年一月 Jan., 2010	49,032	2,213	4,944	2,841	1,734	317	—	15,569	21,383	17	14	25,955	25,955
臺灣省Taiwan Prov.	38,764	1,174	—	2,727	1,650	270	—	15,568	17,355	7	13	21,632	21,632
臺北縣Taipei C.	8,069	380	—	1,544	96	108	—	2,287	3,651	2	1	5,066	5,066
宜蘭縣Yilan C.	1,081	17	—	72	7	—	—	258	727	—	—	622	622
桃園縣Taoyuan C.	4,083	144	—	282	44	62	—	1,367	2,183	1	—	2,777	2,777
新竹縣Hsinchu C.	980	22	—	30	11	6	—	491	420	—	—	602	602
苗栗縣Miaoli C.	1,033	21	—	54	15	6	—	491	445	—	1	660	660
臺中縣Taichung C.	2,966	71	—	49	28	12	—	1,679	1,125	1	1	1,608	1,608
彰化縣Changhua C.	2,160	35	—	62	32	3	—	852	1,176	—	—	1,270	1,270
南投縣Nantou C.	1,019	16	—	34	21	1	—	541	405	—	1	651	651
雲林縣Yunlin C.	1,456	27	—	63	39	5	—	741	581	—	—	620	620
嘉義縣Chiayi C.	1,137	12	—	26	46	7	—	689	357	—	—	374	374
臺南縣Tainan C.	1,810	34	—	49	86	7	—	927	707	—	—	786	786
高雄縣Kaohsiung C.	2,387	53	—	43	814	11	—	731	735	—	—	1,179	1,179
屏東縣Pingtung C.	1,792	35	—	34	221	4	—	591	907	—	—	1,030	1,030
臺東縣Taitung C.	481	5	—	16	23	4	—	198	235	—	—	366	366
花蓮縣Hualien C.	823	10	—	32	17	1	—	278	485	—	—	480	480
澎湖縣Penghu C.	180	—	—	9	19	—	—	46	106	—	—	175	175
基隆市Keelung City	1,011	29	—	114	9	6	—	388	465	—	—	386	386
新竹市Hsinchu City	902	40	—	50	13	3	—	419	371	—	6	475	475
臺中市Taichung City	3,001	131	—	95	38	9	—	1,456	1,269	1	2	1,226	1,226
嘉義市Chiayi City	734	15	—	33	20	8	—	459	199	—	—	483	483
臺南市Tainan City	1,659	77	—	36	51	7	—	679	806	2	1	796	796
臺北市Taipei City	6,600	889	3,310	—	84	30	—	—	2,280	7	—	2,652	2,652
高雄市Kaohsiung City	3,470	144	1,547	101	—	17	—	—	1,657	3	1	1,590	1,590
福建省Fuchien Prov.	198	6	87	13	—	—	—	1	91	—	—	81	81
金門縣Kinmen C.	166	4	67	8	—	—	—	1	86	—	—	58	58
連江縣Lienchiang C.	32	2	20	5	—	—	—	—	5	—	—	23	23

表11. 現住人口遷入遷出登記年累計—按區域別分

單位：人

1. 男女合計

區域別 Locality	Immigrants / In-migrants										
	合計 Total	自外國 From Foreign Countries	自他省(市) From Other Provinces (Cities)					自本省 他縣市 Other C. & City of Prov.	自本縣 市他鄉 鎮市區 Other Town- ship, City & Dist.	初設 戶籍 First Reg.	其他 Others
			臺灣省 Taiwan Prov.	臺北市 Taipei City	高雄市 Kaohsiung City	金馬 地區 Kinma Area	其他 省市 Others				
九十九年一月 Jan., 2010	89,725	3,175	8,180	6,330	3,084	237	—	27,760	38,306	2,641	12
臺灣省Taiwan Prov.	71,835	1,842	—	6,134	2,872	203	—	27,759	30,872	2,142	11
臺北縣Taipei C.	15,995	642	—	4,078	242	59	—	3,895	6,574	505	—
宜蘭縣Yilan C.	2,219	34	—	147	13	3	—	669	1,317	36	—
桃園縣Taoyuan C.	7,991	206	—	577	120	33	—	2,859	3,888	304	4
新竹縣Hsinchu C.	2,036	27	—	67	26	3	—	1,076	770	67	—
苗栗縣Miaoli C.	1,920	30	—	80	22	—	—	928	770	89	1
臺中縣Taichung C.	4,766	89	—	80	57	16	—	2,467	1,894	161	2
彰化縣Changhua C.	3,518	83	—	80	21	9	—	1,220	1,991	114	—
南投縣Nantou C.	1,863	29	—	55	28	4	—	953	729	65	—
雲林縣Yunlin C.	2,632	30	—	87	69	7	—	1,361	1,013	65	—
嘉義縣Chiayi C.	2,080	30	—	48	87	5	—	1,229	623	58	—
臺南縣Tainan C.	2,960	53	—	43	136	4	—	1,385	1,235	103	1
高雄縣Kaohsiung C.	3,906	111	—	50	1,286	12	—	1,069	1,260	118	—
屏東縣Pingtung C.	3,058	59	—	61	338	3	—	918	1,605	74	—
臺東縣Taitung C.	1,276	17	—	42	89	3	—	661	439	25	—
花蓮縣Hualien C.	1,642	32	—	81	30	7	—	524	922	45	1
澎湖縣Penghu C.	552	1	—	25	76	1	—	248	193	8	—
基隆市Keelung City	1,664	41	—	188	13	11	—	463	887	61	—
新竹市Hsinchu City	1,838	42	—	82	36	—	—	959	682	37	—
臺中市Taichung City	5,663	163	—	166	77	18	—	2,848	2,267	123	1
嘉義市Chiayi City	1,247	16	—	32	22	3	—	770	379	25	—
臺南市Tainan City	3,009	107	—	65	84	2	—	1,257	1,434	59	1
臺北市Taipei City	10,583	1,078	4,715	—	173	29	—	—	4,242	345	1
高雄市Kaohsiung City	6,425	248	2,905	140	—	5	—	—	2,989	138	—
福建省Fuchien Prov.	882	7	560	56	39	—	—	1	203	16	—
金門縣Kinmen C.	716	7	439	42	31	—	—	—	181	16	—
連江縣Lienchiang C.	166	—	121	14	8	—	—	1	22	—	—

資料來源：本部戶政司。

TABLE 11. MIGRATION REGISTRATION OF RESIDENT POPULATION OF THE YEAR - BY LOCALITY

1. BOTH SEX

Unit: Persons

區域別 Locality	Emigrants / Out-migrants											住址變更 Change Residence	
	合計 Total	往外國 To Foreign Countries	往他省(市) From Other Provinces (Cities)					往本省 他縣市 Other C. & City of Prov.	往本縣 市他鄉 鎮市區 Other Town- ship, City & Dist.	註銷 戶籍 Canceled Reg.	其他 Others	遷入 In-migrants	遷出 Out-migrants
			臺灣省 Taiwan Prov.	臺北市 Taipei City	高雄市 Kaohsiung City	金馬 地區 Kinma Area	其他 省市 Others						
九十九年一月 Jan., 2010	88,090	4,144	9,205	4,917	3,050	655	—	27,760	38,301	23	35	49,067	49,067
臺灣省Taiwan Prov.	69,099	2,251	—	4,715	2,905	560	—	27,759	30,868	9	32	40,820	40,820
臺北縣Taipei C.	14,584	726	—	2,672	173	198	—	4,233	6,574	3	5	9,519	9,519
宜蘭縣Yilan C.	1,991	33	—	137	11	7	—	488	1,315	—	—	1,181	1,181
桃園縣Taoyuan C.	7,313	279	—	469	79	133	—	2,459	3,888	1	5	5,381	5,381
新竹縣Hsinchu C.	1,801	43	—	53	20	10	—	905	770	—	—	1,134	1,134
苗栗縣Miaoli C.	1,752	46	—	91	23	13	—	808	770	—	1	1,221	1,221
臺中縣Taichung C.	4,766	89	—	80	57	16	—	2,467	1,894	161	2	3,062	3,062
彰化縣Changhua C.	3,518	83	—	80	21	9	—	1,220	1,991	114	—	2,406	2,406
南投縣Nantou C.	1,863	29	—	55	28	4	—	953	729	65	—	1,250	1,250
雲林縣Yunlin C.	2,632	30	—	87	69	7	—	1,361	1,013	65	—	1,158	1,158
嘉義縣Chiayi C.	2,080	30	—	48	87	5	—	1,229	623	58	—	737	737
臺南縣Tainan C.	2,960	53	—	43	136	4	—	1,385	1,235	103	1	1,500	1,500
高雄縣Kaohsiung C.	3,906	111	—	50	1,286	12	—	1,069	1,260	118	—	2,162	2,162
屏東縣Pingtung C.	3,058	59	—	61	338	3	—	918	1,605	74	—	1,928	1,928
臺東縣Taitung C.	1,276	17	—	42	89	3	—	661	439	25	—	653	653
花蓮縣Hualien C.	1,642	32	—	81	30	7	—	524	922	45	1	827	827
澎湖縣Penghu C.	552	1	—	25	76	1	—	248	193	8	—	335	335
基隆市Keelung City	1,664	41	—	188	13	11	—	463	887	61	—	736	736
新竹市Hsinchu City	1,838	42	—	82	36	—	—	959	682	37	—	913	913
臺中市Taichung City	5,663	163	—	166	77	18	—	2,848	2,267	123	1	2,311	2,311
嘉義市Chiayi City	1,247	16	—	32	22	3	—	770	379	25	—	904	904
臺南市Tainan City	3,009	107	—	65	84	2	—	1,257	1,434	59	1	1,502	1,502
臺北市Taipei City	10,583	1,078	4,715	—	173	29	—	—	4,242	345	1	5,084	5,084
高雄市Kaohsiung City	6,425	248	2,905	140	—	5	—	—	2,988	138	—	2,985	2,985
福建省Fuchien Prov.	882	7	560	56	39	—	—	1	203	16	—	178	178
金門縣Kinmen C.	716	7	439	42	31	—	—	—	181	16	—	115	115
連江縣Lienchiang C.	166	—	121	14	8	—	—	1	22	—	—	63	63

Source: Dept. of Household Registration Affairs, MOI.

表11. 現住人口遷入遷出登記年累計—按區域別分(續)

單位：人

2. 男性

區域別 Locality	遷入 Immigrants / In-migrants										
	合計 Total	自外國 From Foreign Countries	自他省(市) From Other Provinces (Cities)					自本省 他縣市 Other C. & City of Prov.	自本縣 市他鄉 鎮市區 Other Town- ship, City & Dist.	初設 戶籍 First Reg.	其他 Others
			臺灣省 Taiwan Prov.	臺北市 Taipei City	高雄市 Kaohsiung City	金馬 地區 Kinma Area	其他 省市 Others				
九十九年一月 Jan., 2010	39,013	1,514	3,533	2,904	1,419	137	—	12,191	16,920	387	8
臺灣省Taiwan Prov.	31,145	902	—	2,822	1,325	116	—	12,191	13,514	268	7
臺北縣Taipei C.	7,047	292	—	1,850	103	31	—	1,762	2,923	86	—
宜蘭縣Yilan C.	994	17	—	59	6	1	—	321	589	1	—
桃園縣Taoyuan C.	3,516	108	—	284	56	17	—	1,302	1,705	40	4
新竹縣Hsinchu C.	916	20	—	27	12	1	—	497	350	9	—
苗栗縣Miaoli C.	795	14	—	35	9	—	—	405	325	7	—
臺中縣Taichung C.	1,939	50	—	40	24	10	—	1,031	768	14	2
彰化縣Changhua C.	1,419	44	—	38	11	7	—	497	815	7	—
南投縣Nantou C.	769	18	—	28	9	4	—	381	324	5	—
雲林縣Yunlin C.	1,107	11	—	42	37	4	—	578	432	3	—
嘉義縣Chiayi C.	901	11	—	24	44	4	—	549	266	3	—
臺南縣Tainan C.	1,270	25	—	21	70	3	—	615	528	8	—
高雄縣Kaohsiung C.	1,687	53	—	24	603	9	—	455	525	18	—
屏東縣Pingtung C.	1,311	32	—	28	146	2	—	400	697	6	—
臺東縣Taitung C.	577	7	—	20	39	3	—	302	204	2	—
花蓮縣Hualien C.	753	14	—	38	14	2	—	240	437	7	1
澎湖縣Penghu C.	263	1	—	14	37	1	—	123	87	—	—
基隆市Keelung City	740	20	—	85	4	7	—	196	422	6	—
新竹市Hsinchu City	802	23	—	38	14	—	—	409	311	7	—
臺中市Taichung City	2,472	82	—	79	40	7	—	1,245	998	21	—
嘉義市Chiayi City	560	9	—	19	14	1	—	331	180	6	—
臺南市Tainan City	1,307	51	—	29	33	2	—	552	628	12	—
臺北市Taipei City	4,630	495	1,988	—	72	16	—	—	1,962	96	1
高雄市Kaohsiung City	2,783	113	1,255	56	—	5	—	—	1,332	22	—
福建省Fuchien Prov.	455	4	290	26	22	—	—	—	112	1	—
金門縣Kinmen C.	349	4	217	18	14	—	—	—	95	1	—
連江縣Lienchiang C.	106	—	73	8	8	—	—	—	17	—	—

TABLE 11. MIGRATION REGISTRATION OF RESIDENT POPULATION OF THE YEAR - BY LOCALITY (CONT.)

2. MALE

Unit: Persons

區域別 Locality	遷出 Emigrants / Out-migrants											住址變更 Change Residence	
	合計 Total	往外國 To Foreign Countries	往他省(市) From Other Provinces (Cities)					往本省 他縣市 Other C. & City of Prov.	往本縣 市他鄉 鎮市區 Other Town- ship, City & Dist.	註銷 戶籍 Canceled Reg.	其他 Others	遷入 In-migrants	遷出 Out-migrants
			臺灣省 Taiwan Prov.	臺北市 Taipei City	高雄市 Kaohsiung City	金馬 地區 Kinma Area	其他 省市 Others						
九十九年一月 Jan., 2010	39,058	1,931	4,261	2,076	1,316	338	—	12,191	16,918	6	21	23,112	23,112
臺灣省Taiwan Prov.	30,335	1,077	—	1,988	1,255	290	—	12,191	13,513	2	19	19,188	19,188
臺北縣Taipei C.	6,515	346	—	1,128	77	90	—	1,946	2,923	1	4	4,453	4,453
宜蘭縣Yilan C.	910	16	—	65	4	7	—	230	588	—	—	559	559
桃園縣Taoyuan C.	3,230	135	—	187	35	71	—	1,092	1,705	—	5	2,604	2,604
新竹縣Hsinchu C.	821	21	—	23	9	4	—	414	350	—	—	532	532
苗栗縣Miaoli C.	719	25	—	37	8	7	—	317	325	—	—	561	561
臺中縣Taichung C.	2,062	65	—	27	16	12	—	1,172	768	—	2	1,454	1,454
彰化縣Changhua C.	1,581	37	—	38	35	9	—	647	815	—	—	1,136	1,136
南投縣Nantou C.	763	18	—	23	12	3	—	383	324	—	—	599	599
雲林縣Yunlin C.	1,103	17	—	57	33	4	—	560	432	—	—	538	538
嘉義縣Chiayi C.	838	20	—	22	33	3	—	495	265	—	—	363	363
臺南縣Tainan C.	1,351	24	—	38	67	11	—	682	528	—	1	714	714
高雄縣Kaohsiung C.	1,784	43	—	20	576	12	—	608	525	—	—	983	983
屏東縣Pingtung C.	1,416	38	—	30	185	5	—	461	697	—	—	898	898
臺東縣Taitung C.	438	8	—	18	21	3	—	183	205	—	—	287	287
花蓮縣Hualien C.	731	14	—	30	16	5	—	229	437	—	—	347	347
澎湖縣Penghu C.	203	2	—	10	27	4	—	73	87	—	—	160	160
基隆市Keelung City	853	26	—	74	4	11	—	316	422	—	—	350	350
新竹市Hsinchu City	784	35	—	37	4	1	—	395	311	—	1	438	438
臺中市Taichung City	2,285	113	—	73	38	16	—	1,047	998	—	—	1,085	1,085
嘉義市Chiayi City	611	10	—	24	6	3	—	388	180	—	—	421	421
臺南市Tainan City	1,337	64	—	27	49	9	—	553	628	1	6	706	706
臺北市Taipei City	5,599	730	2,820	—	56	26	—	—	1,962	4	1	2,432	2,432
高雄市Kaohsiung City	2,869	118	1,325	72	—	22	—	—	1,331	—	1	1,395	1,395
福建省Fuchien Prov.	255	6	116	16	5	—	—	—	112	—	—	97	97
金門縣Kinmen C.	203	6	88	9	5	—	—	—	95	—	—	57	57
連江縣Lienchiang C.	52	—	28	7	—	—	—	—	17	—	—	40	40

表11. 現住人口遷入遷出登記年累計—按區域別分(續)

單位：人

3. 女性

區域別 Locality	遷入 Immigrants / In-migrants										
	合計 Total	自外國 From Foreign Countries	自他省(市) From Other Provinces (Cities)					自本省 他縣市 Other C. & City of Prov.	自本縣 市他鄉 鎮市區 Other Town-ship, City & Dist.	初設 戶籍 First Reg.	其他 Others
			臺灣省 Taiwan Prov.	臺北市 Taipei City	高雄市 Kaohsiung City	金馬 地區 Kinma Area	其他 省市 Others				
九十九年一月 Jan., 2010	50,712	1,661	4,647	3,426	1,665	100	—	15,569	21,386	2,254	4
臺灣省Taiwan Prov.	40,690	940	—	3,312	1,547	87	—	15,568	17,358	1,874	4
臺北縣Taipei C.	8,948	350	—	2,228	139	28	—	2,133	3,651	419	—
宜蘭縣Yilan C.	1,225	17	—	88	7	2	—	348	728	35	—
桃園縣Taoyuan C.	4,475	98	—	293	64	16	—	1,557	2,183	264	—
新竹縣Hsinchu C.	1,120	7	—	40	14	2	—	579	420	58	—
苗栗縣Miaoli C.	1,125	16	—	45	13	—	—	523	445	82	1
臺中縣Taichung C.	2,827	39	—	40	33	6	—	1,436	1,126	147	—
彰化縣Changhua C.	2,099	39	—	42	10	2	—	723	1,176	107	—
南投縣Nantou C.	1,094	11	—	27	19	—	—	572	405	60	—
雲林縣Yunlin C.	1,525	19	—	45	32	3	—	783	581	62	—
嘉義縣Chiayi C.	1,179	19	—	24	43	1	—	680	357	55	—
臺南縣Tainan C.	1,690	28	—	22	66	1	—	770	707	95	1
高雄縣Kaohsiung C.	2,219	58	—	26	683	3	—	614	735	100	—
屏東縣Pingtung C.	1,747	27	—	33	192	1	—	518	908	68	—
臺東縣Taitung C.	699	10	—	22	50	—	—	359	235	23	—
花蓮縣Hualien C.	889	18	—	43	16	5	—	284	485	38	—
澎湖縣Penghu C.	289	—	—	11	39	—	—	125	106	8	—
基隆市Keelung City	924	21	—	103	9	4	—	267	465	55	—
新竹市Hsinchu City	1,036	19	—	44	22	—	—	550	371	30	—
臺中市Taichung City	3,191	81	—	87	37	11	—	1,603	1,269	102	1
嘉義市Chiayi City	687	7	—	13	8	2	—	439	199	19	—
臺南市Tainan City	1,702	56	—	36	51	—	—	705	806	47	1
臺北市Taipei City	5,953	583	2,727	—	101	13	—	—	2,280	249	—
高雄市Kaohsiung City	3,642	135	1,650	84	—	—	—	—	1,657	116	—
福建省Fuchien Prov.	427	3	270	30	17	—	—	1	91	15	—
金門縣Kinmen C.	367	3	222	24	17	—	—	—	86	15	—
連江縣Lienchiang C.	60	—	48	6	—	—	—	1	5	—	—

TABLE 11. MIGRATION REGISTRATION OF RESIDENT POPULATION OF THE YEAR - BY LOCALITY (CONT.)

3. FEMALE

Unit: Persons

區域別 Locality	遷出 Emigrants / Out-migrants											住址變更 Change Residence	
	合計 Total	往外國 To Foreign Countries	往他省(市) From Other Provinces (Cities)					往本省 他縣市 Other C. & City of Prov.	往本縣 市他鄉 鎮市區 Other Town-ship, City & Dist.	註銷 戶籍 Canceled Reg.	其他 Others	遷入 In-migrants	遷出 Out-migrants
			臺灣省 Taiwan Prov.	臺北市 Taipei City	高雄市 Kaohsiung City	金馬 地區 Kinma Area	其他 省市 Others						
九十九年一月 Jan., 2010	49,032	2,213	4,944	2,841	1,734	317	—	15,569	21,383	17	14	25,955	25,955
臺灣省Taiwan Prov.	38,764	1,174	—	2,727	1,650	270	—	15,568	17,355	7	13	21,632	21,632
臺北縣Taipei C.	8,069	380	—	1,544	96	108	—	2,287	3,651	2	1	5,066	5,066
宜蘭縣Yilan C.	1,081	17	—	72	7	—	—	258	727	—	—	622	622
桃園縣Taoyuan C.	4,083	144	—	282	44	62	—	1,367	2,183	1	—	2,777	2,777
新竹縣Hsinchu C.	980	22	—	30	11	6	—	491	420	—	—	602	602
苗栗縣Miaoli C.	1,033	21	—	54	15	6	—	491	445	—	1	660	660
臺中縣Taichung C.	2,966	71	—	49	28	12	—	1,679	1,125	1	1	1,608	1,608
彰化縣Changhua C.	2,160	35	—	62	32	3	—	852	1,176	—	—	1,270	1,270
南投縣Nantou C.	1,019	16	—	34	21	1	—	541	405	—	1	651	651
雲林縣Yunlin C.	1,456	27	—	63	39	5	—	741	581	—	—	620	620
嘉義縣Chiayi C.	1,137	12	—	26	46	7	—	689	357	—	—	374	374
臺南縣Tainan C.	1,810	34	—	49	86	7	—	927	707	—	—	786	786
高雄縣Kaohsiung C.	2,387	53	—	43	814	11	—	731	735	—	—	1,179	1,179
屏東縣Pingtung C.	1,792	35	—	34	221	4	—	591	907	—	—	1,030	1,030
臺東縣Taitung C.	481	5	—	16	23	4	—	198	235	—	—	366	366
花蓮縣Hualien C.	823	10	—	32	17	1	—	278	485	—	—	480	480
澎湖縣Penghu C.	180	—	—	9	19	—	—	46	106	—	—	175	175
基隆市Keelung City	1,011	29	—	114	9	6	—	388	465	—	—	386	386
新竹市Hsinchu City	902	40	—	50	13	3	—	419	371	—	6	475	475
臺中市Taichung City	3,001	131	—	95	38	9	—	1,456	1,269	1	2	1,226	1,226
嘉義市Chiayi City	734	15	—	33	20	8	—	459	199	—	—	483	483
臺南市Tainan City	1,659	77	—	36	51	7	—	679	806	2	1	796	796
臺北市Taipei City	6,600	889	3,310	—	84	30	—	—	2,280	7	—	2,652	2,652
高雄市Kaohsiung City	3,470	144	1,547	101	—	17	—	—	1,657	3	1	1,590	1,590
福建省Fuchien Prov.	198	6	87	13	—	—	—	1	91	—	—	81	81
金門縣Kinmen C.	166	4	67	8	—	—	—	1	86	—	—	58	58
連江縣Lienchiang C.	32	2	20	5	—	—	—	—	5	—	—	23	23

表12. 現住原住民人口數—按月別分

單位：人

年(月)底別 End of Year (Month)	總計 Grand total			平地
	合計 Total	男性 Male	女性 Female	合計 Total
九十年 2001	420,892	215,335	205,557	197,129
九十一年 2002	433,689	220,121	213,568	203,197
九十二年 2003	444,823	224,289	220,534	208,685
九十三年 2004	454,951	228,104	226,847	213,755
九十四年 2005	464,961	231,961	233,000	218,641
九十五年 2006	474,919	236,000	238,919	223,612
九十六年 2007	484,174	239,832	244,342	227,960
九十七年 2008	494,107	243,997	250,110	232,762
九十八年 2009	504,531	248,321	256,210	237,815
一月 Jan.	494,785	244,285	250,500	233,116
二月 Feb.	496,086	244,794	251,292	233,758
三月 Mar.	497,181	245,217	251,964	234,290
四月 Apr.	497,915	245,525	252,390	234,669
五月 May	498,549	245,785	252,764	234,961
六月 June	499,502	246,182	253,320	235,420
七月 July	500,429	246,589	253,840	235,873
八月 Aug.	501,502	247,093	254,409	236,419
九月 Sept.	502,566	247,537	255,029	236,888
十月 Oct.	503,259	247,797	255,462	237,216
十一月 Nov.	503,867	248,039	255,828	237,525
十二月 Dec.	504,531	248,321	256,210	237,815
九十九年 2010	505,159	248,590	256,569	238,084
一月 Jan.	505,159	248,590	256,569	238,084
較上月增減(%) VS. with Last Month	0.12	0.11	0.14	0.11
較上年同月增減(%) VS. with Last Year	2.10	1.76	2.42	2.13

資料來源：本部戶政司。

TABLE 12. INDIGENOUS PEOPLE - BY MONTH

Unit : Persons

原住民 Plain-land Indigenous People		山地原住民 Mountain Indigenous People		
男性 Male	女性 Female	合計 Total	男性 Male	女性 Female
102,449	94,680	223,763	112,886	110,877
104,768	98,429	230,492	115,353	115,139
106,834	101,851	236,138	117,455	118,683
108,730	105,025	241,196	119,374	121,822
110,620	108,021	246,320	121,341	124,979
112,662	110,950	251,307	123,338	127,969
114,371	113,589	256,214	125,461	130,753
116,328	116,434	261,345	127,669	133,676
118,365	119,450	266,716	129,956	136,760
116,473	116,643	261,669	127,812	133,857
116,727	117,031	262,328	128,067	134,261
116,912	117,378	262,891	128,305	134,586
117,065	117,604	263,246	128,460	134,786
117,187	117,774	263,588	128,598	134,990
117,375	118,045	264,082	128,807	135,275
117,561	118,312	264,556	129,028	135,528
117,816	118,603	265,083	129,277	135,806
118,003	118,885	265,678	129,534	136,144
118,125	119,091	266,043	129,672	136,371
118,257	119,268	266,342	129,782	136,560
118,365	119,450	266,716	129,956	136,760
118,485	119,599	267,075	130,105	136,970
118,485	119,599	267,075	130,105	136,970
0.10	0.12	0.13	0.11	0.15
1.73	2.53	2.07	1.79	2.33

Source : Dept. of Household Registration Affairs, MOI.

表13. 現住原住民人口數—按區域別分

TABLE 13. INDIGENOUS PEOPLE - BY LOCALITY

單位：人

Unit : Persons

區域別 Locality	總計 Grand Total			平地 Total
	合計 Total	男性 Male	女性 Female	合計 Total
九十九年一月底 End of Jan., 2010	505,159	248,590	256,569	238,084
臺灣省 Taiwan Prov.	480,122	237,600	242,522	222,876
臺北縣 Taipei C.	47,459	22,161	25,298	33,304
宜蘭縣 Yilan C.	15,171	7,586	7,585	1,938
桃園縣 Taoyuan C.	57,597	27,764	29,833	31,558
新竹縣 Hsinchu C.	19,350	9,762	9,588	2,259
苗栗縣 Miaoli C.	10,507	5,200	5,307	4,179
臺中縣 Taichung C.	19,482	9,254	10,228	7,508
彰化縣 Changhua C.	4,775	2,097	2,678	2,430
南投縣 Nantou C.	28,123	14,259	13,864	1,365
雲林縣 Yunlin C.	1,696	652	1,044	870
嘉義縣 Chiayi C.	5,427	2,628	2,799	647
臺南縣 Tainan C.	3,533	1,434	2,099	1,554
高雄縣 Kaohsiung C.	17,140	8,269	8,871	3,396
屏東縣 Pingtung C.	56,973	28,543	28,430	3,874
臺東縣 Taitung C.	80,345	41,952	38,393	58,616
花蓮縣 Hualien C.	90,764	46,209	44,555	56,085
澎湖縣 Penghu C.	274	101	173	143
基隆市 Keelung City	8,600	4,205	4,395	7,443
新竹市 Hsinchu City	2,870	1,207	1,663	1,379
臺中市 Taichung City	7,194	3,133	4,061	3,124
嘉義市 Chiayi City	845	346	499	257
臺南市 Tainan City	1,997	838	1,159	947
臺北市 Taipei City	13,074	5,455	7,619	8,080
高雄市 Kaohsiung City	11,430	5,252	6,178	6,828
福建省 Fuchien Prov.	533	283	250	300
金門縣 Kinmen C.	418	211	207	246
連江縣 Lienchiang C.	115	72	43	54

原住民 Plain-land Indigenous People		山地原住民 Mountain Indigenous People		
男性 Male	女性 Female	合計 Total	男性 Male	女性 Female
118,485	119,599	267,075	130,105	136,970
111,560	111,316	257,246	126,040	131,206
15,999	17,305	14,155	6,162	7,993
888	1,050	13,233	6,698	6,535
15,622	15,936	26,039	12,142	13,897
1,021	1,238	17,091	8,741	8,350
2,119	2,060	6,328	3,081	3,247
3,742	3,766	11,974	5,512	6,462
1,130	1,300	2,345	967	1,378
599	766	26,758	13,660	13,098
346	524	826	306	520
242	405	4,780	2,386	2,394
651	903	1,979	783	1,196
1,517	1,879	13,744	6,752	6,992
1,860	2,014	53,099	26,683	26,416
30,761	27,855	21,729	11,191	10,538
28,674	27,411	34,679	17,535	17,144
53	90	131	48	83
3,752	3,691	1,157	453	704
643	736	1,491	564	927
1,441	1,683	4,070	1,692	2,378
97	160	588	249	339
403	544	1,050	435	615
3,509	4,571	4,994	1,946	3,048
3,261	3,567	4,602	1,991	2,611
155	145	233	128	105
121	125	172	90	82
34	20	61	38	23

資料來源：本部戶政司。

Source : Dept. of Household Registration Affairs, MOI.

表14. 戶政管理服務案件

單位：件；人

年(月)別 Year(Month)	違反戶籍法令件數 Offense Cases of Household Registration Law									
	合計 Total	逾期申報出生登記 Not Register of Birth	逾期申請死亡登記 Not Register of Death	逾期申報認領登記 Not Register of Identity	逾期申報收養(終止收養)登記 Not Register of Adoption	逾期申報結(離)婚登記 Not Register of Marriage, Divorce	逾期申報監護登記 Not Register of Guardian	虛報遷入(出)登記 False Register of Migration	逾期申報遷入(出)登記 Not Register of Migration	逾期申報初設戶籍登記 Not First Registration
九十年 2001	40,263	13,223	1,904	96	18,869	...	926	4,369	...	
九十一年 2002	41,492	11,764	2,303	15	18,791	108	2,779	4,906	8	
九十二年 2003	40,274	10,648	2,429	23	86	17,353	114	1,280	7,713	6
九十三年 2004	47,488	13,136	2,815	29	103	18,712	117	747	11,368	3
九十四年 2005	58,616	16,378	3,423	22	116	20,358	571	962	16,201	21
九十五年 2006	85,772	20,816	3,696	23	228	27,531	338	1,324	31,025	9
九十六年 2007	76,962	22,489	4,401	13	150	22,566	585	1,381	24,851	11
九十七年 2008	52,858	10,552	3,957	44	192	16,756	361	721	19,607	33
九十八年 2009	25,068	1,863	3,397	20	190	3,306	355	589	14,663	54
一月 Jan.	3,624	163	283	—	17	324	28	50	2,696	1
二月 Feb.	3,471	180	472	—	23	393	31	72	2,217	11
三月 Mar.	2,416	200	344	2	22	352	38	64	1,331	5
四月 Apr.	2,100	96	248	3	15	299	29	34	1,294	4
五月 May	1,504	62	245	1	13	291	16	49	780	1
六月 June	1,723	116	267	5	13	289	32	52	918	4
七月 July	1,700	134	261	—	19	239	30	61	890	1
八月 Aug.	1,708	151	226	—	19	218	42	40	967	4
九月 Sept.	1,718	168	239	1	12	222	28	31	951	8
十月 Oct.	1,715	188	274	2	10	243	24	22	915	4
十一月 Nov.	1,610	193	265	1	12	197	22	60	817	3
十二月 Dec.	1,779	212	273	5	15	239	35	54	887	8
九十九年 2010	1,536	182	259	—	14	167	36	33	801	3
一月 Jan.	1,536	182	259	—	14	167	36	33	801	3
較上月增減(%) VS. with Last Month	-13.66	-14.15	-5.13	-100.00	-6.67	-30.13	2.86	-38.89	-9.70	-62.50
較上年同月增減(%) VS. with Last Year	-57.62	11.66	-8.48	—	-17.65	-48.46	28.57	-34.00	-70.29	200.00

資料來源：本部戶政司與直轄市及縣(市)政府。
 說明：1. 90年以前違反戶籍法令人數按一人一件歸類至違反戶籍法令件數。
 2. 97年5月23日修正出生登記期間由30日延長為60日及結婚登記由儀式婚修正為登記婚，致97年6月起逾期申報出生登記及逾期申報結(離)婚登記件數驟減。
 3. 98年3月起因遷入(出)登記申報程序簡化，致逾期申報遷入(出)登記件數驟減。

TABLE 14. OFFENSE AND SERVICE CASES OF POPULATION ADMINISTRATION

Unit: Cases:Persons

無戶籍人口 Resident Not Registered	重複戶籍 Register Reduplicated	未接受戶籍校正 Not Correct Register	其他逾期申報事項變更登記 Others	便民服務件數 Service Cases					未領(換)國民身分證(人) Not Having Identity Card (Persons)	設置服務窗口數(件) Located Service Window (Cases)	填發一次告知單數(件) Filled Once Notification (Cases)
				合計 Total	電話申請戶籍資料 Applied by Telephone	通信申請戶籍資料 Applied by Mail	派員到家辦理服務 Home Service	其他 Others			
18	11	431	416	162,492	31,701	121,257	9,534	...	394	39,433	292,900
4	16	180	500	182,851	27,660	142,034	9,869	3,288	17,128	40,076	352,807
12	9	93	508	175,921	25,454	129,442	8,768	12,257	16,337	38,347	344,649
9	7	49	393	215,829	24,258	135,439	9,040	47,092	16,033	38,034	320,215
8	13	74	469	206,432	21,516	127,691	8,635	48,590	16,273	37,429	275,641
60	7	53	662	230,016	19,092	95,435	82,652	32,837	422,250	37,508	183,423
1	29	41	444	234,175	17,454	119,949	20,310	76,462	351,233	37,426	202,462
4	77	15	539	449,169	16,615	53,523	12,108	366,923	315,311	37,897	229,086
12	106	2	511	176,543	18,893	55,682	11,012	90,956	314,320	37,224	204,117
1	3	—	58	41,717	1,147	3,403	1,180	35,987	27,910	3,119	14,468
1	3	—	68	13,245	1,744	4,815	1,158	5,528	28,684	3,113	19,389
—	22	1	35	14,990	1,811	5,124	906	7,149	26,844	3,100	20,185
—	21	—	57	13,847	1,628	5,749	878	5,592	25,218	3,082	17,284
—	19	—	27	12,418	1,593	4,646	721	5,458	25,638	3,087	15,178
—	3	—	24	12,589	1,647	4,954	841	5,147	25,543	3,120	17,568
10	14	—	41	11,147	1,425	4,909	811	4,002	25,321	3,108	17,427
—	9	1	31	10,933	1,674	3,809	1,007	4,443	24,267	3,126	16,991
—	5	—	53	12,559	1,904	4,667	890	5,098	24,826	3,088	16,786
—	2	—	31	11,432	1,429	4,627	884	4,492	26,045	3,048	16,006
—	3	—	37	10,405	1,435	4,288	841	3,841	27,286	3,104	15,899
—	2	—	49	11,261	1,456	4,691	895	4,219	26,738	3,129	16,936
—	1	—	40	9,920	1,274	4,210	890	3,546	29,143	3,121	15,558
—	1	—	40	9,920	1,274	4,210	890	3,546	29,143	3,121	15,558
—	-50.00	—	-18.37	-11.91	-12.50	-10.25	-0.56	-15.95	8.99	-0.26	-8.14
-100.00	-66.67	—	-31.03	-76.22	11.07	23.71	-24.58	-90.15	4.42	0.06	7.53

Source: Dept. of Household Registration Affairs, MOI and County, City Government.
 Note: 1. The offense cases of Household Registration Law before 2001 were counted by the offenders.
 2. The time limit of the birth registration extended from 30 days to 60 days and the marriage registration system revised from ceremonial verification to register application on 23 May 2008 resulted in a mass decrease of the cases of Not Register of Birth and Not Register of Marriage, Divorce from June 2008.
 3. The cases of Not Register of Migration have been decreased since March 2009 due to the simplification of the migration registration procedure.

表15. 低收入戶戶數及人數

年(季)底及區域別 End of Year (Quarter) & Locality	戶數 Households					
	合計(按戶長性別分) Total			第一款(省) 第0類(北) 第一類(高) Class 1	第二款(省) 第1、2類(北) 第二類(高) Class 2	第三款(省) 第3、4類(北) 第三類(高) Class 3
	計 Total	男 Male	女 Female			
八十九年 2000	66,467	4,983	24,470	37,014
九十年 2001	67,191	4,132	22,461	40,598
九十一年 2002	70,417	3,648	20,987	45,782
九十二年 2003	76,406	40,247	36,159	3,702	21,219	51,485
九十三年 2004	82,783	44,606	38,177	3,665	21,220	57,898
九十四年 2005	84,823	45,634	39,189	4,049	20,445	60,329
九十五年 2006	89,900	49,755	40,145	4,214	21,073	64,613
九十六年 2007	90,682	50,593	40,089	4,207	21,025	65,450
九十七年 2008	93,032	53,021	40,011	4,308	21,324	67,400
第四季 4th Qua.	93,032	53,021	40,011	4,308	21,324	67,400
九十八年 2009	105,265	60,982	44,283	4,253	23,447	77,565
第一季 1st Qua.	93,059	53,913	39,146	4,192	21,824	67,043
第二季 2nd Qua.	98,359	57,187	41,172	4,256	22,598	71,505
第三季 3rd Qua.	102,214	59,306	42,908	4,255	23,059	74,900
第四季 4th Qua.	105,265	60,982	44,283	4,253	23,447	77,565
臺灣省 Taiwan Prov.	78,911	47,261	31,650	1,572	15,460	61,879
臺北縣 Taipei C.	13,105	7,171	5,934	205	2,042	10,858
宜蘭縣 Yilan C.	3,156	1,873	1,283	42	848	2,266
桃園縣 Taoyuan C.	4,598	2,333	2,265	72	767	3,759
新竹縣 Hsinchu C.	1,385	884	501	74	413	898
苗栗縣 Miaoli C.	2,446	1,443	1,003	14	876	1,556
臺中縣 Taichung C.	3,814	2,120	1,694	4	315	3,495
彰化縣 Changhua C.	5,219	3,311	1,908	3	204	5,012
南投縣 Nantou C.	3,488	2,204	1,284	25	272	3,191
雲林縣 Yunlin C.	4,153	2,784	1,369	53	1,998	2,102
嘉義縣 Chiayi C.	1,490	1,001	489	16	173	1,301
臺南縣 Tainan C.	3,176	2,545	631	33	349	2,794
高雄縣 Kaohsiung C.	5,195	3,194	2,001	98	1,261	3,836
屏東縣 Pingtung C.	7,438	4,893	2,545	69	1,076	6,293
臺東縣 Taitung C.	3,780	2,308	1,472	166	982	2,632
花蓮縣 Hualien C.	3,210	2,022	1,188	10	232	2,968
澎湖縣 Penghu C.	1,488	918	570	194	591	703
基隆市 Keelung City	1,385	725	660	11	420	954
新竹市 Hsinchu City	1,183	616	567	60	463	660
臺中市 Taichung City	3,928	1,932	1,996	77	457	3,394
嘉義市 Chiayi City	1,287	785	502	58	386	843
臺南市 Tainan City	3,987	2,199	1,788	288	1,335	2,364
臺北市 Taipei City	16,532	8,940	7,592	2,530	3,211	10,791
高雄市 Kaohsiung City	9,519	4,610	4,909	133	4,682	4,704
福建省 Fuchien Prov.	303	171	132	18	94	191
金門縣 Kinmen C.	259	146	113	—	83	176
連江縣 Lienchiang C.	44	25	19	18	11	15

資料來源：直轄市、縣(市)政府。

TABLE 15. HOUSEHOLDS AND PERSONS OF LOW-INCOME FAMILIES

年(季)底及區域別 End of Year (Quarter) & Locality	人數 Persons						低收入戶口占總戶口 Division of Population	
	合計 Total			第一款(省) 第0類(北) 第一類(高) Class 1	第二款(省) 第1、2類(北) 第二類(高) Class 2	第三款(省) 第3、4類(北) 第三類(高) Class 3	戶數比率 Rate of Households (%)	人數比率 Rate of Persons (%)
	計 Total	男 Male	女 Female					
八十九年 2000	156,134	5,778	52,630	97,726	0.99	0.70
九十年 2001	162,699	4,761	49,876	108,062	0.99	0.73
九十一年 2002	171,200	4,064	45,454	121,682	1.02	0.76
九十二年 2003	187,875	92,793	95,082	4,175	46,762	136,938	1.08	0.83
九十三年 2004	204,216	101,366	102,850	4,014	46,659	153,543	1.15	0.90
九十四年 2005	211,292	104,745	106,547	4,394	46,973	159,925	1.16	0.93
九十五年 2006	218,166	108,097	110,069	4,472	47,168	166,526	1.22	0.95
九十六年 2007	220,990	110,639	110,351	4,461	46,776	169,753	1.21	0.96
九十七年 2008	223,697	113,281	110,416	4,540	46,748	172,409	1.22	0.97
第四季 4th Qua.	223,697	113,281	110,416	4,540	46,748	172,409	1.22	0.97
九十八年 2009	256,342	130,515	125,827	4,451	50,811	201,080	1.35	1.11
第一季 1st Qua.	223,934	114,441	109,493	4,404	46,963	172,567	1.21	0.97
第二季 2nd Qua.	237,780	121,581	116,199	4,466	48,717	184,597	1.27	1.03
第三季 3rd Qua.	247,685	126,280	121,405	4,472	49,932	193,281	1.31	1.07
第四季 4th Qua.	256,342	130,515	125,827	4,451	50,811	201,080	1.35	1.11
臺灣省 Taiwan Prov.	192,309	98,937	93,372	1,658	33,520	157,131	1.27	1.02
臺北縣 Taipei C.	32,357	16,084	16,273	222	4,464	27,671	0.95	0.84
宜蘭縣 Yilan C.	7,847	3,929	3,918	44	2,012	5,791	2.08	1.70
桃園縣 Taoyuan C.	12,224	5,995	6,229	79	2,000	10,145	0.70	0.62
新竹縣 Hsinchu C.	3,707	2,212	1,495	75	1,078	2,554	0.88	0.73
苗栗縣 Miaoli C.	5,923	3,067	2,856	15	2,045	3,863	1.44	1.05
臺中縣 Taichung C.	9,513	4,802	4,711	4	764	8,745	0.83	0.61
彰化縣 Changhua C.	10,001	5,477	4,524	3	458	9,540	1.45	0.76
南投縣 Nantou C.	8,249	4,343	3,906	25	519	7,705	2.06	1.55
雲林縣 Yunlin C.	9,963	5,306	4,657	56	3,656	6,251	1.83	1.38
嘉義縣 Chiayi C.	3,375	1,802	1,573	17	271	3,087	0.85	0.62
臺南縣 Tainan C.	6,554	3,631	2,923	33	604	5,917	0.87	0.59
高雄縣 Kaohsiung C.	12,842	6,707	6,135	103	2,443	10,296	1.22	1.03
屏東縣 Pingtung C.	18,519	9,821	8,698	69	1,995	16,455	2.71	2.10
臺東縣 Taitung C.	10,629	5,530	5,099	173	2,462	7,994	4.74	4.57
花蓮縣 Hualien C.	8,104	4,249	3,855	10	455	7,639	2.68	2.38
澎湖縣 Penghu C.	3,419	1,730	1,689	212	1,459	1,748	4.49	3.55
基隆市 Keelung City	3,538	1,719	1,819	13	934	2,591	0.95	0.91
新竹市 Hsinchu City	3,004	1,456	1,548	61	1,242	1,701	0.85	0.73
臺中市 Taichung City	9,277	4,440	4,837	77	1,048	8,152	1.04	0.86
嘉義市 Chiayi City	3,017	1,585	1,432	59	626	2,332	1.36	1.10
臺南市 Tainan City	10,247	5,052	5,195	308	2,985	6,954	1.50	1.33
臺北市 Taipei City	40,708	20,571	20,137	2,629	7,128	30,951	1.71	1.56
高雄市 Kaohsiung City	22,672	10,680	11,992	146	9,948	12,578	1.64	1.48
福建省 Fuchien Prov.	653	327	326	18	215	420	0.90	0.63
金門縣 Kinmen C.	564	283	281	—	181	383	0.82	0.60
連江縣 Lienchiang C.	89	44	45	18	34	37	2.14	0.90

Source: County and City Government.

表16. 低收入戶生活扶助

TABLE 16. LIVING ASSISTANCE FOR LOW-INCOME FAMILIES

年(季)及區域別 Year (Quarter) & Locality	家庭生活扶助 Living Support			就學生活補助 Student Living Assistance		以工 Work
	人次(月) Times of Persons	戶次(月) Times of Households	補助金額 (元) Amount (NT.\$)	人次(月) Times of Persons	補助金額 (元) Amount (NT.\$)	人次(月) Times of Persons
	八十九年 2000	622,755	...	2,584,026,674	134,300	573,877,462
九十年 2001	591,145	230,327	2,766,141,635	143,303	596,044,513	40,047
九十一年 2002	629,297	218,029	2,654,420,741	163,153	709,435,982	38,341
九十二年 2003	674,563	217,771	2,757,074,767	191,849	786,841,950	43,921
九十三年 2004	759,381	223,875	2,898,156,689	219,439	909,591,591	40,804
九十四年 2005	784,332	223,808	2,979,085,149	260,507	1,041,294,901	42,215
九十五年 2006	821,714	228,512	3,060,910,545	271,072	1,089,115,210	41,460
九十六年 2007	831,072	233,703	3,075,800,362	290,848	1,173,778,017	40,861
九十七年 2008	805,134	233,183	3,295,135,212	314,127	1,418,116,122	40,613
第四季 4th Qua.	201,697	58,612	917,521,390	113,579	564,179,829	10,199
九十八年 2009	962,455	260,348	4,175,141,134	402,322	2,019,396,585	42,321
第一季 1st Qua.	202,156	60,525	930,918,827	107,855	539,185,726	10,203
第二季 2nd Qua.	254,024	66,493	1,082,167,693	103,431	526,428,159	10,506
第三季 3rd Qua.	248,481	67,222	1,071,612,614	48,669	243,336,800	10,705
第四季 4th Qua.	257,794	66,108	1,090,442,000	142,367	710,445,900	10,907
臺灣省 Taiwan Prov.	188,412	45,170	675,610,086	110,071	540,406,600	2,396
臺北縣 Taipei C.	27,321	5,771	98,180,252	17,333	86,558,200	139
宜蘭縣 Yilan C.	7,890	2,553	31,152,915	4,303	21,545,800	255
桃園縣 Taoyuan C.	11,509	1,964	36,871,583	3,761	18,805,000	544
新竹縣 Hsinchu C.	4,266	1,199	17,028,064	1,022	5,110,000	3
苗栗縣 Miaoli C.	5,139	2,301	23,184,621	2,914	14,534,800	96
臺中縣 Taichung C.	9,153	945	24,953,148	3,510	17,550,000	101
彰化縣 Changhua C.	8,503	590	18,224,311	8,781	42,104,800	143
南投縣 Nantou C.	6,541	791	18,901,088	3,340	16,689,800	282
雲林縣 Yunlin C.	8,979	5,456	47,512,227	4,314	21,570,000	30
嘉義縣 Chiayi C.	3,149	513	9,858,992	1,936	9,680,000	9
臺南縣 Tainan C.	4,821	1,041	16,566,471	3,034	15,170,000	15
高雄縣 Kaohsiung C.	12,735	3,674	48,108,642	5,876	29,371,000	32
屏東縣 Pingtung C.	24,626	4,421	78,250,482	17,304	78,635,000	9
臺東縣 Taitung C.	13,600	2,894	48,074,807	6,727	33,510,000	15
花蓮縣 Hualien C.	9,844	651	25,140,670	5,970	29,819,400	17
澎湖縣 Penghu C.	3,783	1,775	22,042,015	1,591	7,955,000	53
基隆市 Keelung City	3,387	1,224	13,769,991	1,827	9,135,000	159
新竹市 Hsinchu City	3,229	1,369	15,270,217	2,503	12,519,000	16
臺中市 Taichung City	7,527	1,333	24,902,780	5,295	26,457,400	73
嘉義市 Chiayi City	2,909	1,116	13,307,246	2,519	12,631,400	6
臺南市 Tainan City	9,501	3,589	44,309,564	6,211	31,055,000	399
臺北市 Taipei City	47,802	6,774	293,586,741	12,868	72,900,700	7,881
高雄市 Kaohsiung City	20,969	13,887	119,286,273	18,824	94,118,600	136
福建省 Fuchien Prov.	611	277	1,958,900	604	3,020,000	494
金門縣 Kinmen C.	557	244	1,442,900	566	2,830,000	425
連江縣 Lienchiang C.	54	33	516,000	38	190,000	69

代賑 Relief	教育補助 Education Subsidies		喪葬補助 Funeral Subsidies		節日慰問 Primary Festival Grants	其他生活扶助 Others
金額 (元) Amount (NT.\$)	人次 Times of Persons	金額 (元) Amount (NT.\$)	人數 Persons	金額 (元) Amount (NT.\$)	金額 (元) Amount (NT.\$)	金額 (元) Amount (NT.\$)
593,704,990	16,006	78,548,320	202,327,443	...
513,541,828	12,644	23,725,400	1,568	30,454,700	211,855,403	...
514,426,953	10,284	21,370,100	2,900	44,478,587	229,915,058	...
532,191,655	8,560	36,440,328	2,846	37,405,551	301,955,108	...
551,079,524	8,640	32,744,850	2,645	44,118,955	277,118,076	...
577,004,290	14,343	42,733,750	3,043	50,235,600	311,754,830	...
574,492,232	15,639	39,424,200	2,209	40,516,000	313,700,013	164,713,732
560,604,140	17,161	37,338,023	2,550	48,906,810	314,363,221	236,646,048
568,852,866	20,076	36,352,181	2,090	35,102,850	278,134,391	278,375,563
147,250,809	10,406	15,837,100	472	7,442,900	95,447,830	127,614,789
585,586,815	8,176	15,689,188	1,623	32,603,000	278,626,898	310,768,344
137,304,662	96	1,233,000	418	8,071,000	-	38,409,396
146,000,194	3,745	6,536,000	405	7,633,000	181,410,068	66,788,269
148,760,897	44	617,688	364	8,132,000	-	79,186,488
153,521,062	4,291	7,302,500	436	8,767,000	97,216,830	126,384,191
33,093,412	4,291	7,302,500	328	6,337,000	60,142,505	90,188,196
1,873,768	-	-	27	810,000	12,072,850	66,274,123
2,360,310	-	-	-	-	43,000	40,000
4,997,948	-	-	5	187,000	7,318,000	10,000
51,840	-	-	12	240,000	1,056,000	120,000
1,678,809	-	-	17	250,000	1,032,985	2,006,603
684,967	4,291	7,302,500	39	1,170,000	1,918,200	1,214,286
2,229,068	-	-	18	270,000	4,024,000	126,000
4,715,040	-	-	34	1,020,000	296,500	3,294,452
546,498	-	-	-	-	5,049,378	-
158,092	-	-	29	313,000	70,000	40,800
271,880	-	-	6	60,000	2,876,050	3,135,611
533,397	-	-	5	48,000	3,522,000	2,757,579
145,368	-	-	30	192,000	42,780	288,800
282,642	-	-	44	808,000	90,000	699,400
258,851	-	-	10	140,000	2,566,400	265,825
328,890	-	-	1	10,000	-	1,241,000
3,324,993	-	-	3	75,000	1,140,000	219,502
210,672	-	-	8	116,000	1,018,000	1,435,668
1,221,665	-	-	23	460,000	3,811,500	5,848,200
117,603	-	-	15	113,000	225,000	247,650
7,101,111	-	-	2	55,000	11,969,862	922,697
110,136,500	-	-	106	2,382,000	8,837,000	11,044,975
2,363,093	-	-	2	48,000	27,236,125	25,151,020
7,928,057	-	-	-	-	1,001,200	-
7,170,257	-	-	-	-	818,700	-
757,800	-	-	-	-	182,500	-

資料來源：直轄市、縣(市)政府。
說明：「家庭生活扶助」含「兒童生活補助」。

Source: County and City Government.
Note: Living Support includes Child Living Assistance.

表17. 醫療、看護補助與災害及急難救助

年(季)及區域別 Year (Quarter) & Locality	醫療補助 Medical Subsidies			
	受益人次 Times of Persons			金額(元) Amount(NT.\$)
	計 Total	男 Male	女 Female	
八十九年 2000	7,889	96,947,380
九十年 2001	9,640	101,727,598
九十一年 2002	10,049	104,851,072
九十二年 2003	11,242	8,517	2,725	89,630,957
九十三年 2004	12,146	7,849	4,297	105,216,697
九十四年 2005	10,756	7,159	3,597	93,763,626
九十五年 2006	10,253	6,996	3,257	87,395,574
九十六年 2007	9,259	6,499	2,760	93,117,712
九十七年 2008	8,007	5,877	2,130	84,022,523
第四季 4th Qua.	2,764	2,027	737	34,589,315
九十八年 2009	9,774	6,823	2,951	98,165,582
第一季 1st Qua.	1,561	1,101	460	15,311,709
第二季 2nd Qua.	2,162	1,480	682	17,609,662
第三季 3rd Qua.	3,119	2,083	1,036	31,013,926
第四季 4th Qua.	2,932	2,159	773	34,230,285
臺灣省 Taiwan Prov.	916	627	289	11,129,091
臺北縣 Taipei C.	110	63	47	2,108,211
宜蘭縣 Yilan C.	8	6	2	81,790
桃園縣 Taoyuan C.	5	2	3	188,013
新竹縣 Hsinchu C.	13	11	2	103,169
苗栗縣 Miaoli C.	5	3	2	66,330
臺中縣 Taichung C.	2	—	2	58,623
彰化縣 Changhua C.	6	5	1	87,764
南投縣 Nantou C.	107	88	19	949,741
雲林縣 Yunlin C.	39	28	11	1,272,323
嘉義縣 Chiayi C.	88	57	31	1,030,094
臺南縣 Tainan C.	44	35	9	227,829
高雄縣 Kaohsiung C.	176	138	38	555,822
屏東縣 Pingtung C.	17	11	6	186,682
臺東縣 Taitung C.	116	65	51	1,791,280
花蓮縣 Hualien C.	47	32	15	296,698
澎湖縣 Penghu C.	17	8	9	458,190
基隆市 Keelung City	7	2	5	240,399
新竹市 Hsinchu City	12	9	3	89,156
臺中市 Taichung City	4	3	1	130,945
嘉義市 Chiayi City	21	13	8	468,989
臺南市 Tainan City	72	48	24	737,043
臺北市 Taipei City	1,993	1,519	474	22,507,912
高雄市 Kaohsiung City	22	12	10	553,261
福建省 Fuchien Prov.	1	1	—	40,021
金門縣 Kinmen C.	1	1	—	40,021
連江縣 Lienchiang C.	—	—	—	—

資料來源：直轄市、縣(市)政府。
說明：看護補助係指對低收入戶、中低收入及比照低收入戶三類人員，患嚴重傷病住院符合申請條件所給與之補助。

TABLE 17. MEDICAL SUBSIDIES, NURSING CARE ASSISTANCE OF CARETAKERS, AID FOR DISASTERS AND EMERGENCIES

年(季)及區域別 Year (Quarter) & Locality	看護補助 Nursing Care Assistance of Caretakers			
	補助人次 Times of Persons			金額(元) Amount (NT.\$)
	計 Total	男 Male	女 Female	
八十九年 2000	—	—	—	—
九十年 2001	4,454	102,086,152
九十一年 2002	4,678	91,907,148
九十二年 2003	4,683	3,166	1,517	95,233,657
九十三年 2004	4,880	3,272	1,608	92,457,002
九十四年 2005	5,145	3,566	1,579	104,289,186
九十五年 2006	5,162	3,480	1,682	101,704,636
九十六年 2007	5,854	4,065	1,789	109,650,561
九十七年 2008	6,501	4,616	1,885	114,107,649
第四季 4th Qua.	1,819	1,299	520	31,686,310
九十八年 2009	7,033	4,922	2,111	121,669,314
第一季 1st Qua.	1,407	979	428	25,284,778
第二季 2nd Qua.	1,841	1,263	578	31,373,219
第三季 3rd Qua.	1,784	1,263	521	30,959,641
第四季 4th Qua.	2,001	1,417	584	34,051,676
臺灣省 Taiwan Prov.	1,515	1,061	454	26,782,339
臺北縣 Taipei C.	242	177	65	4,212,955
宜蘭縣 Yilan C.	102	76	26	4,811,875
桃園縣 Taoyuan C.	49	25	24	845,100
新竹縣 Hsinchu C.	20	13	7	288,522
苗栗縣 Miaoli C.	42	23	19	568,511
臺中縣 Taichung C.	192	136	56	1,796,325
彰化縣 Changhua C.	40	32	8	780,474
南投縣 Nantou C.	57	42	15	987,446
雲林縣 Yunlin C.	186	130	56	3,839,840
嘉義縣 Chiayi C.	42	26	16	1,002,189
臺南縣 Tainan C.	134	92	42	1,908,710
高雄縣 Kaohsiung C.	98	63	35	1,024,096
屏東縣 Pingtung C.	95	81	14	1,135,600
臺東縣 Taitung C.	46	29	17	901,350
花蓮縣 Hualien C.	41	30	11	648,648
澎湖縣 Penghu C.	18	13	5	222,745
基隆市 Keelung City	14	9	5	375,688
新竹市 Hsinchu City	11	6	5	104,250
臺中市 Taichung City	6	4	2	253,500
嘉義市 Chiayi City	13	11	2	345,465
臺南市 Tainan City	67	43	24	729,050
臺北市 Taipei City	319	236	83	5,162,072
高雄市 Kaohsiung City	164	118	46	2,012,015
福建省 Fuchien Prov.	3	2	1	95,250
金門縣 Kinmen C.	3	2	1	95,250
連江縣 Lienchiang C.	—	—	—	—

Source: County and City Government.

Note: Nursing Care Assistance of Caretakers refers to the subsidy for the persons, being in the low-income, mid-income or analogous low-income families, suffered from severe injury or illness and conforming with the applicable conditions.

表17. 醫療、看護補助與災害及急難救助(續)

年(季)及區域別 Year (Quarter) & Locality	災 害 救 助 Aid for Disasters						
	受 災 人 數 No. of Victims					房屋損毀安遷救助 Moving Assistance	
	臨時收容 Temp. Sheltered	死 亡 Death	失蹤 Dis- appearance	重傷 Seve- rely Injured	其他 Others	戶數 Households	人數 Persons
八十九年 2000	993	242	2	39	13,241	2,750	...
九十年 2001	1,148	318	104	43	100	2,545	...
九十一年 2002	1	132	—	36	45	799	2,479
九十二年 2003	43	130	—	11	251	1,095	3,253
九十三年 2004	953	162	30	22	6,815	1,433	3,814
九十四年 2005	18,647	157	9	10	—	1,201	3,151
九十五年 2006	149	115	—	9	1,107	830	2,412
九十六年 2007	268	102	1	10	20	679	1,841
九十七年 2008	1,036	111	13	4	768	648	1,724
第四季 4th Qua.	5	29	7	1	680	254	626
九十八年 2009	7,427	286	404	10	19,642	2,101	5,894
第一季 1st Qua.	—	22	—	—	—	97	260
第二季 2nd Qua.	—	16	—	1	2	84	293
第三季 3rd Qua.	5,918	214	398	5	19,640	1,352	3,650
第四季 4th Qua.	1,509	34	6	4	—	568	1,691
臺灣省 Taiwan Prov.	1,509	31	6	3	—	503	1,530
臺北縣 Taipei C.	—	4	—	—	—	25	95
宜蘭縣 Yilan C.	—	1	—	1	—	4	17
桃園縣 Taoyuan C.	—	—	—	—	—	—	1
新竹縣 Hsinchu C.	—	1	—	—	—	1	4
苗栗縣 Miaoli C.	—	2	—	—	—	2	9
臺中縣 Taichung C.	—	—	—	—	—	10	28
彰化縣 Changhua C.	—	4	—	—	—	4	7
南投縣 Nantou C.	—	—	—	—	—	12	30
雲林縣 Yunlin C.	—	1	—	—	—	3	3
嘉義縣 Chiayi C.	—	13	1	—	—	234	704
臺南縣 Tainan C.	—	—	—	—	—	11	40
高雄縣 Kaohsiung C.	—	4	—	—	—	5	12
屏東縣 Pingtung C.	1,509	—	—	—	—	46	127
臺東縣 Taitung C.	—	—	5	—	—	137	426
花蓮縣 Hualien C.	—	—	—	—	—	8	24
澎湖縣 Penghu C.	—	—	—	—	—	—	—
基隆市 Keelung City	—	—	—	—	—	—	—
新竹市 Hsinchu City	—	1	—	—	—	—	—
臺中市 Taichung City	—	—	—	2	—	—	—
嘉義市 Chiayi City	—	—	—	—	—	1	3
臺南市 Tainan City	—	—	—	—	—	—	—
臺北市 Taipei City	—	3	—	1	—	62	156
高雄市 Kaohsiung City	—	—	—	—	—	3	5
福建省 Fuchien Prov.	—	—	—	—	—	—	—
金門縣 Kinmen C.	—	—	—	—	—	—	—
連江縣 Lienchiang C.	—	—	—	—	—	—	—

TABLE 17. MEDICAL SUBSIDIES, NURSING CARE ASSISTANCE OF CARETAKERS, AID FOR DISASTERS AND EMERGENCIES (CONT.)

財物受損影響 生計者(戶) Losing Property Impacting Living (Households)	總救助金額 (元) Amount (NT.\$)	急難救助-現金救助 Aid for Emergencies- By Cash			總救助金額 (元) Amount (NT.\$)
		人 次 Times of Persons			
		計 Total	男 Male	女 Female	
...	629,455,638	41,599	239,486,894
69,189	968,864,488	39,229	214,056,822
5,327	178,999,352	39,335	205,359,625
358	81,288,200	35,257	22,451	12,806	199,139,830
36,826	662,711,598	36,134	23,054	13,080	245,920,668
49,281	547,738,500	33,960	20,958	13,002	217,938,907
5,693	84,219,438	37,094	22,722	14,372	215,961,088
14,765	132,553,485	46,666	27,528	19,138	268,450,651
17,315	188,700,276	48,074	28,720	19,354	273,655,482
2,741	44,786,536	13,693	8,229	5,464	70,307,395
112,261	821,997,601	44,129	26,891	17,238	245,764,283
67	10,795,000	10,486	6,324	4,162	49,033,624
60	9,895,000	11,253	6,671	4,582	61,864,735
111,999	758,017,601	10,797	6,682	4,115	52,732,259
135	43,290,000	11,593	7,214	4,379	82,133,665
121	39,140,000	9,691	5,845	3,846	75,180,195
77	3,330,000	1,584	961	623	34,516,148
6	820,000	234	132	102	945,000
10	180,000	978	520	458	6,512,163
4	360,000	75	44	31	591,588
—	580,000	171	105	66	639,130
—	560,000	245	146	99	2,816,237
10	1,030,000	592	357	235	4,048,103
—	520,000	245	150	95	2,045,450
1	265,000	302	224	78	2,963,364
—	16,880,000	17	9	8	210,500
—	740,000	417	233	184	2,285,906
—	1,040,000	414	270	144	2,949,599
—	2,540,000	173	96	77	525,500
1	9,210,000	160	96	64	2,599,280
—	480,000	22	19	3	168,643
—	—	247	138	109	925,000
10	125,000	1,960	1,077	883	4,686,162
—	200,000	93	79	14	357,140
2	220,000	1,146	815	331	3,402,463
—	60,000	125	80	45	582,473
—	—	491	294	197	1,410,346
—	3,820,000	932	609	323	3,026,147
12	305,000	945	743	202	3,598,366
2	25,000	25	17	8	328,957
—	—	20	15	5	258,957
2	25,000	5	2	3	70,000

表18. 中低收入老人生活津貼

TABLE 18. LIVING ALLOWANCE FOR MID OR LOW INCOME ELDERS

年(月)及區域別 Year (Month) & Locality	總計 Grand Total				低收入戶		
	人數(年月底) Persons			金額(元) Amount (NT.\$)	第一款(省)、第0類(北)、第一類(高) Class 1	第二款(省)、第二類(高)	
	計 Total	男 Male	女 Female		人數 Persons	金額(元) Amount (NT.\$)	人數 Persons
九十二年 2003	173,951	84,609	89,342	9,879,475,809	2,506	186,922,244	7,177
九十三年 2004	156,446	75,185	81,261	9,259,999,345	2,150	159,927,299	6,044
九十四年 2005	148,118	70,972	77,146	8,929,251,079	2,235	162,400,260	5,516
九十五年 2006	140,544	65,844	74,700	8,673,015,499	2,110	155,573,970	5,309
九十六年 2007	134,644	62,634	72,010	8,466,957,511	2,085	152,743,275	4,902
九十七年 2008	125,951	58,409	67,542	7,858,750,353	1,980	144,334,275	4,723
九十八年 2009	122,556	56,910	65,646	7,686,446,071	1,930	140,182,524	4,774
八月 Aug.	122,498	57,018	65,480	645,237,923	1,974	11,705,561	4,786
九月 Sept.	122,316	56,928	65,388	644,167,778	1,962	11,683,863	4,780
十月 Oct.	122,182	56,888	65,294	643,982,634	1,947	11,538,079	4,798
十一月 Nov.	122,468	57,086	65,382	645,470,735	1,939	11,506,789	4,787
十二月 Dec.	122,556	56,910	65,646	645,840,985	1,930	11,460,249	4,774
九十九年 2010	115,712	53,979	61,733	612,673,599	1,909	11,450,799	4,752
一月 Jan.	115,712	53,979	61,733	612,673,599	1,909	11,450,799	4,752
臺灣省 Taiwan Prov.	86,200	39,090	47,110	458,924,829	765	4,586,279	3,201
臺北縣 Taipei C.	6,851	3,341	3,510	39,491,279	117	698,279	498
宜蘭縣 Yilan C.	1,674	714	960	9,549,000	35	210,000	154
桃園縣 Taoyuan C.	6,677	3,458	3,219	33,969,000	40	240,000	164
新竹縣 Hsinchu C.	933	506	427	4,941,000	37	222,000	68
苗栗縣 Miaoli C.	2,952	1,295	1,657	15,342,000	12	72,000	174
臺中縣 Taichung C.	6,009	2,744	3,265	28,656,000	—	—	67
彰化縣 Changhua C.	5,074	2,207	2,867	25,635,000	2	12,000	36
南投縣 Nantou C.	5,994	2,696	3,298	31,713,000	13	78,000	71
雲林縣 Yunlin C.	5,646	2,526	3,120	30,948,000	1	6,000	391
嘉義縣 Chiayi C.	5,383	2,449	2,934	30,084,000	8	48,000	64
臺南縣 Tainan C.	5,714	2,612	3,102	31,545,000	19	114,000	93
高雄縣 Kaohsiung C.	11,040	5,018	6,022	59,280,000	32	192,000	306
屏東縣 Pingtung C.	6,452	2,983	3,469	34,725,550	33	198,000	268
臺東縣 Taitung C.	789	383	406	4,227,000	68	408,000	149
花蓮縣 Hualien C.	1,751	895	856	8,667,000	3	18,000	35
澎湖縣 Penghu C.	1,194	465	729	6,873,000	77	462,000	97
基隆市 Keelung City	3,233	1,306	1,927	15,927,000	1	6,000	138
新竹市 Hsinchu City	1,092	445	647	5,826,000	37	222,000	44
臺中市 Taichung City	3,659	1,368	2,291	19,533,000	56	336,000	103
嘉義市 Chiayi City	2,234	883	1,351	11,727,000	37	222,000	76
臺南市 Tainan City	1,849	796	1,053	10,266,000	137	822,000	205
臺北市 Taipei City	12,295	6,734	5,561	62,644,737	1,035	6,210,520	638
高雄市 Kaohsiung City	17,131	8,127	9,004	90,603,033	101	606,000	895
福建省 Fuchien Prov.	86	28	58	501,000	8	48,000	18
金門縣 Kinmen C.	73	21	52	426,000	—	—	18
連江縣 Lienchiang C.	13	7	6	75,000	8	48,000	—

資料來源：直轄市、縣(市)政府。

Low-Income Families			Mid-Income Families			
第1、2類(北) Class 2	第三款(省)、第3、4類(北)、第三類(高) Class 3	非低收入戶(未超過最低生活費2.5倍) Under 1.5Times Minimum of Subsistence	Mid-Income Families (Under 2.5 Times Minimum of Subsistence)			
金額(元) Amount (NT.\$)	人數 Persons	金額(元) Amount (NT.\$)	未超過1.5倍最低生活費 Under 1.5Times Minimum of Subsistence	最低生活費1.5倍以上 1.5Times Minimum of Subsistence and over	金額(元) Amount (NT.\$)	人數 Persons
521,400,434	8,115	565,002,249	89,158	6,214,803,746	66,995	2,391,347,136
444,893,703	7,459	522,759,023	87,064	6,151,873,130	53,729	1,980,546,190
399,788,006	7,621	531,451,340	89,120	6,267,663,741	43,626	1,567,947,732
383,941,450	7,432	515,309,863	89,415	6,277,025,453	36,278	1,341,164,763
353,604,106	6,911	483,101,758	88,534	6,347,244,199	32,212	1,130,264,173
337,148,964	6,435	438,992,253	83,132	5,892,963,191	29,681	1,045,311,670
341,604,464	6,472	445,949,640	81,552	5,750,286,595	27,828	1,008,422,848
28,747,975	6,342	37,886,718	81,555	483,493,995	27,841	83,403,674
28,602,515	6,378	38,055,018	81,379	482,577,820	27,817	83,248,562
28,828,141	6,399	38,260,117	81,313	482,346,705	27,725	83,009,592
28,647,528	6,464	38,518,998	81,540	483,704,490	27,738	83,092,930
28,616,245	6,472	38,636,588	81,552	483,904,215	27,828	83,223,688
28,450,015	5,975	35,534,925	78,256	464,856,000	24,820	72,381,860
28,450,015	5,975	35,534,925	78,256	464,856,000	24,820	72,381,860
19,221,000	4,679	28,122,000	57,967	348,169,550	19,588	58,826,000
2,988,000	836	5,016,000	4,863	29,178,000	537	1,611,000
924,000	77	462,000	1,243	7,458,000	165	495,000
984,000	192	1,152,000	4,250	25,500,000	2,031	6,093,000
408,000	43	258,000	566	3,396,000	219	657,000
1,044,000	142	852,000	1,834	11,004,000	790	2,370,000
402,000	259	1,554,000	3,217	19,302,000	2,466	7,398,000
216,000	606	3,678,000	2,680	16,440,000	1,750	5,289,000
426,000	439	2,634,000	4,054	24,324,000	1,417	4,251,000
2,346,000	189	1,134,000	4,089	24,534,000	976	2,928,000
384,000	141	846,000	4,432	26,592,000	738	2,214,000
558,000	277	1,662,000	4,412	26,472,000	913	2,739,000
1,848,000	268	1,614,000	8,101	48,618,000	2,333	7,008,000
1,608,000	422	2,532,000	4,405	26,416,550	1,324	3,971,000
894,000	129	774,000	274	1,644,000	169	507,000
210,000	209	1,254,000	891	5,346,000	613	1,839,000
582,000	45	270,000	878	5,268,000	97	291,000
828,000	66	396,000	1,871	11,226,000	1,157	3,471,000
264,000	17	102,000	752	4,512,000	242	726,000
618,000	158	948,000	2,537	15,216,000	805	2,415,000
456,000	38	228,000	1,524	9,144,000	559	1,677,000
1,233,000	126	756,000	1,094	6,579,000	287	876,000
3,763,810	988	5,610,987	7,726	41,314,450	1,908	5,744,970
5,357,205	301	1,759,938	12,515	75,084,000	3,319	7,795,890
108,000	7	42,000	48	288,000	5	15,000
108,000	5	30,000	46	276,000	4	12,000
—	2	12,000	2	12,000	1	3,000

Source: County and City Government.

表20. 人民團體—全國性

TABLE 20. NATIONAL-WIDE CIVIC ASSOCIATIONS

單位：團體數

Unit : Associations

年(季)底別 End of Year(Quarter)	政治團體 Political Associations		職業團體 Occupational Associations			
	政黨 Political Parties	全國性 政治團體 Nation-Wide Political Associations	合計 Total	工業團體 Industrial Associations	商業團體 Commercial Associations	自由職 業團體 Professional Associations
八十九年 2000	93	33	229	141	62	26
九十年 2001	97	34	236	141	66	29
九十一年 2002	99	36	242	141	70	31
九十二年 2003	102	36	249	142	75	32
九十三年 2004	108	39	253	142	78	33
九十四年 2005	116	40	262	143	82	37
九十五年 2006	122	42	269	143	83	43
九十六年 2007	136	43	278	144	89	45
九十七年 2008	144	43	287	145	96	46
第四季 4th Qua.	144	43	287	145	96	46
九十八年 2009	158	43	294	146	101	47
第一季 1st Qua.	147	43
第二季 2nd Qua.	148	43	291	146	99	46
第三季 3rd Qua.	152	43
第四季 4th Qua.	158	43	294	146	101	47
較上季增減(%) VS. with Last Quarter	3.95	0.00
較上年同季增減(%) VS. with Last Year	9.72	0.00	2.44	0.69	5.21	2.17

合計 Total	社會團體 Social Associations							
	學術文 化團體 Academic & Cultural Associations	醫療衛 生團體 Medical Associations	宗教團體 Religious Associa- tions	體育團體 Sports Associa- tions	社會服 務及慈 善團體 Social Services & Charity Associations	國際團體 Interna- tional Associa- tions	經濟業 務團體 Economic Business Associa- tions	環保、同 鄉、同學 校友會 及其他 Others(2)
3,964	972	358	323	402	774	129	804	202
4,407	1,049	390	355	443	918	130	899	223
4,930	1,173	426	397	486	1,049	136	990	273
5,467	1,295	471	455	531	1,135	142	1,109	329
5,997	1,428	514	524	574	1,239	147	1,203	368
6,565	1,570	591	574	624	1,345	149	1,321	391
7,150	1,707	641	633	668	1,475	161	1,443	422
7,796	1,838	698	683	718	1,661	166	1,546	486
8,542	1,960	751	750	779	1,872	170	1,678	582
8,542	1,960	751	750	779	1,872	170	1,678	582
9,252	2,060	794	827	847	1,973	176	1,768	665
...
8,910	1,996	775	788	822	1,890	173	1,697	627
...
9,252	2,060	794	827	847	1,973	176	1,768	665
...
8.31	5.10	5.73	10.27	8.73	5.40	3.53	5.36	14.26

資料來源：本部民政司、社會司。
 說明：1. 政黨於98年1月新增中華民國廣播黨，98年3月新增海峽兩岸和平大聯盟黨及中華民國共產黨，98年6月新增禮慈黨，98年7月新增台灣民生黨，98年8月新增孝道黨及中華婦女黨，98年9月新增中國共產聯盟，98年10月新增人民最大黨、東方紅黨、福爾摩沙法理建國黨及人民黨，98年11月新增臺灣民主共產黨及白黨。
 2. 因97年1月23日修正「社會團體許可立案作業規定」，98年起新增「環保團體」，原「兩岸團體」依其性質分歸各應屬之團體類別。

Source : Dept. of Civil and Social Affair, MOI.
 Note : Due to the revise of the Regulation for Registration of Social Entities on 23 Jan. 2008, the figures of Others include the environmental groups and the former cross-strait associations are reclassified according to their characteristics since 2009.

表21. 國民年金被保險人數按身分、年齡及性別分

單位：人

年(月)底、 年齡別及性別	總計	一般身分	低收入戶	所得未達一定	
				合計	第一目
End of Year (Month), Age & Sex	Grand Total	The General Insured	The Low-income Insured	Total	First Class (1)
九十七年 2008	4,220,905	3,931,145	39,150	8,803	5,657
九十八年 2009	4,014,678	3,562,609	50,392	150,595	99,632
八月 Aug.	4,087,078	3,684,041	48,205	105,544	70,138
九月 Sept.	4,099,672	3,685,365	48,915	113,617	75,614
十月 Oct.	4,055,958	3,628,463	49,439	128,075	85,122
十一月 Nov.	4,067,282	3,622,963	49,946	143,341	94,894
十二月 Dec.	4,014,678	3,562,609	50,392	150,595	99,632
九十九年 2010	4,067,793	3,607,458	42,816	162,131	106,952
一月 Jan.	4,067,793	3,607,458	42,816	162,131	106,952
計 T.	4,067,793	3,607,458	42,816	162,131	106,952
總計 Grand Total	1,930,123	1,698,500	20,170	62,526	40,767
男 M.	2,137,670	1,908,958	22,646	99,605	66,185
女 F.	594,149	553,700	2,426	14,807	7,478
計 T.	300,189	280,122	772	5,240	2,148
25—29歲 Years	293,960	273,578	1,654	9,567	5,330
男 M.	526,893	476,885	4,524	21,635	13,821
計 T.	247,581	225,589	1,176	6,450	3,629
30—34歲 Years	279,312	251,296	3,348	15,185	10,192
男 M.	480,100	423,148	7,454	26,172	19,871
計 T.	221,545	196,320	2,390	8,829	6,599
35—39歲 Years	258,555	226,828	5,064	17,343	13,272
男 M.	480,426	416,737	9,747	26,521	21,916
計 T.	230,421	199,544	4,264	10,144	8,521
40—44歲 Years	250,005	217,193	5,483	16,377	13,395
男 M.	454,713	391,366	8,432	21,545	17,001
計 T.	220,264	186,534	4,724	9,070	7,526
45—49歲 Years	234,449	204,832	3,708	12,475	9,475
男 M.	483,431	421,788	5,044	19,077	12,120
計 T.	228,497	194,784	3,292	8,516	5,864
50—54歲 Years	254,934	227,004	1,752	10,561	6,256
男 M.	563,792	498,339	3,228	19,046	9,132
計 T.	261,083	225,921	2,215	8,411	4,153
55—59歲 Years	302,709	272,418	1,013	10,635	4,979
男 M.	484,289	425,495	1,961	13,328	5,613
計 T.	220,543	189,686	1,337	5,866	2,327
60—64歲 Years	263,746	235,809	624	7,462	3,286
女 F.	44.11	43.91	43.44	43.75	42.99
平均年齡 Avg. Age	43.85	43.50	46.03	45.00	44.54
女 F.	44.35	44.26	41.13	42.97	42.04

資料來源：勞工保險局。

說明：1. 第一目係指家庭總收入平均分配全人口，每人每月未達當年度最低生活費1.5倍，且未超過臺灣地區平均每人每月消費支出之1倍者。
2. 第二目係指家庭總收入平均分配全人口，每人每月未達當年度最低生活費1.5倍，未達2倍，且未超過臺灣地區平均每人每月消費支出之1.5倍者。

TABLE 21. THE INSURED PERSONS OF NATIONAL PENSION BY IDENTITY, AGE AND SEX

Unit: Persons

標準者 Certain Standard	身心障礙者 The Disabled Insured			
	合計 Total	重度以上 Severe & Extreme	中度 Moderate	輕度 Mild
第二目 Second Class (2)	合計 Total	重度以上 Severe & Extreme	中度 Moderate	輕度 Mild
3,146	241,807	88,447	81,367	71,993
50,963	251,082	95,379	83,868	71,835
35,406	249,288	94,833	82,828	71,627
38,003	251,775	95,103	84,007	72,665
42,953	249,981	94,927	83,364	71,690
48,447	251,032	95,006	83,925	72,101
50,963	251,082	95,379	83,868	71,835
55,179	255,388	95,492	86,428	73,468
55,179	255,388	95,492	86,428	73,468
55,179	255,388	95,492	86,428	73,468
21,759	148,927	54,902	49,604	44,421
33,420	106,461	40,590	36,824	29,047
7,329	23,216	8,074	8,106	7,036
3,092	14,055	4,772	4,765	4,518
4,237	9,161	3,302	3,341	2,518
7,814	23,849	8,668	8,920	6,261
2,821	14,366	5,074	5,361	3,931
4,993	9,483	3,594	3,559	2,330
6,301	23,326	8,622	8,832	5,872
2,230	14,006	5,100	5,265	3,641
4,071	9,320	3,522	3,567	2,231
4,605	27,421	10,465	9,871	7,085
1,623	16,469	6,212	5,848	4,409
2,982	10,952	4,253	4,023	2,676
4,544	33,370	12,951	11,491	8,928
1,544	19,936	7,681	6,680	5,575
3,000	13,434	5,270	4,811	3,353
6,957	37,522	14,694	12,314	10,514
2,652	21,905	8,463	6,967	6,475
4,305	15,617	6,231	5,347	4,039
9,914	43,179	16,720	13,312	13,147
4,258	24,536	9,430	7,342	7,764
5,656	18,643	7,290	5,970	5,383
7,715	43,505	15,298	13,582	14,625
3,539	23,654	8,170	7,376	8,108
4,176	19,851	7,128	6,206	6,517
45.21	47.36	47.46	46.64	48.07
45.85	46.98	47.14	46.26	47.58
44.80	47.88	47.88	47.15	48.82

Source: Bureau of Labor Insurance, Council of Labor Affairs, Executive Yuan.

Note: 1. First class refers to the monthly income per person, the amount of total family income divided by the number of the family, for the insured persons fails to reach 1.5 times of the lowest living expense of that specific year and does not exceed 1 time of the average monthly consumption per person in Taiwan area.
2. Second class refers to the monthly income per person, the amount of total family income divided by the number of the family, for the insured persons reaches the 1.5 times but less than 2 times of the lowest living expense of that specific year and does not exceed 1.5 times of the average monthly consumption per person in Taiwan area.

表22. 國民年金核付人數及金額按給付種類分

TABLE 22. NATIONAL PENSION INSURANCE PAYMENT BY PERILS

單位：人、新臺幣千元

Unit : Persons,NT,\$1,000

年(月)別及區域別 Year(Month) & Locality	總計 Grand Total		老人年金給付 Elderly Pension Payment		老年基本保證年金 Elderly Basic Guaranteed Pension Payment	
	人數 Persons	金額 Amounts	人數 Persons	金額 Amounts	人數 Persons	金額 Amounts
九十七年 2008	935,562	5,642,835	15,191	69,124	887,264	5,328,931
九十八年 2009	1,044,341	37,696,991	108,241	2,445,843	863,953	31,650,282
八月 Aug.	996,928	3,186,743	70,708	248,151	873,543	2,629,828
九月 Sept.	1,002,427	3,190,140	77,727	255,088	870,971	2,617,279
十月 Oct.	1,009,976	3,224,726	86,624	289,085	868,631	2,613,631
十一月 Nov.	1,020,965	3,249,527	98,443	320,362	866,492	2,604,593
十二月 Dec.	1,029,235	3,248,670	108,241	344,298	863,953	2,583,602
九十九年 2010	1,036,697	3,279,996	116,867	365,110	861,616	2,587,068
一月 Jan.	1,036,697	3,279,996	116,867	365,110	861,616	2,587,068
臺灣省 Taiwan Prov.	797,900	2,527,537	90,048	280,905	659,735	1,978,728
臺北縣 Taipei C.	188,838	586,909	21,968	69,476	161,864	485,386
宜蘭縣 Yilan C.	26,860	83,732	2,610	8,019	23,087	69,630
桃園縣 Taoyuan C.	70,708	224,808	9,025	28,532	56,852	170,199
新竹縣 Hsinchu C.	24,559	77,326	2,779	8,760	20,203	60,765
苗栗縣 Miaoli C.	23,086	73,552	2,827	8,716	18,896	56,652
臺中縣 Taichung C.	58,202	186,690	6,870	21,415	48,439	145,353
彰化縣 Changhua C.	49,144	156,724	5,169	16,254	42,049	125,874
南投縣 Nantou C.	19,059	61,115	1,954	6,122	15,236	45,921
雲林縣 Yunlin C.	25,807	81,075	2,876	8,975	21,979	65,904
嘉義縣 Chiayi C.	16,329	52,776	2,040	6,151	13,339	40,509
臺南縣 Tainan C.	37,101	119,466	4,687	14,741	30,825	92,327
高雄縣 Kaohsiung C.	41,062	135,062	5,721	17,161	32,403	97,179
屏東縣 Pingtung C.	29,578	95,318	3,548	10,473	22,114	65,325
臺東縣 Taitung C.	14,036	44,618	864	2,719	7,360	21,873
花蓮縣 Hualien C.	21,470	68,188	1,607	5,046	13,602	40,863
澎湖縣 Penghu C.	2,908	9,166	398	1,068	2,432	7,308
基隆市 Keelung City	26,647	83,103	2,502	7,671	23,300	70,063
新竹市 Hsinchu City	19,924	62,694	2,064	6,398	17,167	51,651
臺中市 Taichung City	44,531	142,335	4,977	15,625	37,916	113,871
嘉義市 Chiayi City	14,877	46,375	1,455	4,610	12,948	38,760
臺南市 Tainan City	43,174	136,506	4,107	12,973	37,724	113,316
臺北市 Taipei City	156,340	493,289	16,862	53,895	131,423	397,086
高雄市 Kaohsiung City	78,793	247,876	9,382	28,503	67,441	202,203
福建省 Fuchien Prov.	3,664	11,294	575	1,807	3,017	9,051
金門縣 Kinmen C.	2,991	9,183	537	1,690	2,389	7,167
連江縣 Lienchiang C.	673	2,111	38	117	628	1,884

原住民給付 Indigenous People Payment		身心障礙年金給付 Pension Payment for the Disabled		身心障礙基本保證年金 Basic Guaranteed Pension Payment for the Disabled		喪葬給付 Funeral Expense		遺屬年金給付 Pension Payment to Relatives	
人數 Persons	金額 Amounts	人數 Persons	金額 Amounts	人數 Persons	金額 Amounts	人數 Persons	金額 Amounts	人數 Persons	金額 Amounts
23,413	140,155	9	52	9,215	73,800	350	30,240	120	533
24,247	858,641	1,157	23,694	22,032	1,116,156	16,578	1,432,339	8,133	170,036
24,174	72,765	713	2,316	21,447	86,772	1,495	129,168	4,848	17,743
24,088	72,543	848	3,239	21,634	87,656	1,549	133,834	5,610	20,501
23,977	71,995	957	3,331	21,782	87,524	1,576	136,166	6,429	22,994
24,192	72,516	1,061	3,466	21,933	88,052	1,560	134,784	7,284	25,754
24,247	72,414	1,157	3,745	22,032	89,048	1,472	127,181	8,133	28,382
24,390	73,074	1,247	3,691	22,059	85,004	1,564	135,130	8,954	30,920
24,390	73,074	1,247	3,691	22,059	85,004	1,564	135,130	8,954	30,920
23,369	70,011	950	2,826	14,966	56,416	1,303	112,579	7,529	26,073
1,688	5,046	186	420	1,561	2,632	224	19,354	1,347	4,595
564	1,692	26	99	386	1,552	25	2,160	162	581
1,920	5,766	137	456	1,945	7,768	110	9,504	719	2,583
791	2,373	37	103	538	2,176	29	2,506	182	644
485	1,455	29	86	561	2,252	41	3,542	247	849
630	1,890	56	143	1,407	5,684	114	9,850	686	2,355
124	378	59	191	1,117	4,472	89	7,690	537	1,866
1,295	3,756	17	49	335	1,340	38	3,283	184	644
29	87	28	96	582	2,348	31	2,678	282	986
223	669	19	60	474	1,912	32	2,765	202	710
151	453	45	148	882	3,532	79	6,826	432	1,440
639	1,920	95	291	1,397	5,612	122	10,541	685	2,358
2,911	8,748	36	115	451	1,812	85	7,344	433	1,501
5,474	16,419	8	31	183	732	28	2,419	119	425
5,633	16,923	32	95	395	1,584	36	3,110	165	566
7	21	2	8	45	180	6	518	18	62
440	1,320	10	30	217	868	30	2,592	148	559
100	300	15	52	418	1,688	25	2,160	135	445
171	513	51	143	893	3,576	82	7,085	441	1,523
27	81	16	53	294	1,148	15	1,296	122	428
67	201	46	157	885	3,548	62	5,357	283	954
519	1,557	212	610	6,432	25,944	135	11,664	757	2,533
493	1,479	84	251	614	2,456	124	10,714	655	2,270
9	27	1	4	47	188	2	173	13	44
9	27	1	4	41	164	1	86	13	44
—	—	—	—	6	24	1	86	—	—

資料來源：勞工保險局。

說明：1. 老年基本保證年金係銜接本保險開辦前之敬老津貼，原住民給付銜接本保險開辦前之原住民敬老津貼。
2. 被保險人符合身心障礙年金給付、身心障礙基本保證年金、老人年金給付、老年基本保證年金及遺屬年金給付條件時，僅得擇一請領。
3. 本表「區域別」係依被保險人戶籍地址統計。

Source: Bureau of Labor Insurance, Council of Labor Affairs, Executive Yuan.

Note: 1. Elderly Basic Guaranteed Pension Payment has substituted Elders' Welfare Allowance, and Indigenous People Payment has substituted Elderly Indigenous people's Welfare Allowance.
2. The insured Person is entitled to request for one payment only if he or she qualifies with the pension payment for the disabled, basic guaranteed pension payment for the disabled, elderly pension payment, elderly basic guaranteed pension payment and relatives pension payment at the same time.
3. Locality refers to the insured persons' household registration addresses.

表23. 辦理土地登記及標示變更登記－按月別分

年 (月) 別 Year (Month)	土地登記 Registration of Land		土地標示變更登記 合 計 Total	
	總筆數 Total Plots	總面積 (平方公尺) Total Area (m ²)	筆 數 Plots	面 積 (平方公尺) Area (m ²)
	九 十 年 2001	4,193,159	10,234,991,381	962,334
九 十 一 年 2002	4,782,793	4,288,191,945	1,031,426	1,539,482,688
九 十 二 年 2003	3,918,283	3,183,363,735	818,577	1,257,031,996
九 十 三 年 2004	4,108,560	3,559,457,717	830,377	1,581,861,173
九 十 四 年 2005	4,180,615	2,727,087,646	833,471	812,294,256
九 十 五 年 2006	4,190,681	3,196,763,236	797,468	797,854,724
九 十 六 年 2007	3,908,103	5,011,215,669	785,599	1,937,571,348
九 十 七 年 2008	3,467,268	5,432,895,627	558,327	2,384,968,018
九 十 八 年 2009	3,353,082	4,616,226,617	513,010	1,403,008,911
一 月 Jan.	205,278	535,163,466	28,921	144,260,839
二 月 Feb.	200,535	457,044,404	23,638	254,417,214
三 月 Mar.	246,809	293,370,043	24,816	123,422,155
四 月 Apr.	258,677	301,378,958	27,790	128,333,572
五 月 May	228,023	269,977,882	19,739	77,303,258
六 月 June	299,715	235,023,862	31,851	93,527,714
七 月 July	306,241	246,458,923	30,735	83,698,123
八 月 Aug.	268,352	161,304,670	26,901	34,508,368
九 月 Sept.	273,829	194,077,224	29,487	59,835,451
十 月 Oct.	338,781	254,964,551	77,059	110,507,429
十 一 月 Nov.	396,102	534,721,277	153,615	246,499,611
十 二 月 Dec.	330,740	1,132,741,358	38,458	46,695,177
九十九年 2010	295,751	545,242,324	41,421	216,459,329
一 月 Jan.	295,751	545,242,324	41,421	216,459,329
較上月增減(%) VS. with Last Month	-10.58	-51.87	7.70	363.56
較上年同月增減(%) VS. with Last Year	44.07	1.88	43.22	50.05

資料來源：直轄市、縣〔市〕政府。

說 明：1. 土地登記係指土地標示變更、所有權第一次、移轉及他項權利等各項登記之總計。
2. 筆數：依各實際辦理之土地筆數計算，土地以地號為基本計算單位，即1地號為1筆。

TABLE 23. REGISTRATION OF LAND AND REGISTRATION OF CHANGE IN LAND DESCRIPTIONS - BY MONTH

Registration of Change in Land Descriptions				
分 割 Subdivision	合 併 Combination	重測、重劃		
筆 數 Plots	面 積 (平方公尺) Area (m ²)	筆 數 Plots	面 積 (平方公尺) Area (m ²)	筆 數 Plots
198,542	396,573,890	51,461	69,357,088	296,772
210,116	362,877,097	51,106	61,105,249	303,321
260,611	383,499,555	54,927	49,470,817	323,913
292,119	368,374,810	73,775	58,162,752	289,929
253,653	326,509,343	74,451	51,891,325	380,745
229,697	305,362,015	75,812	47,088,560	360,762
228,161	306,606,313	79,983	58,570,379	371,206
200,781	335,817,653	41,610	46,538,729	218,764
189,312	284,851,163	25,489	47,669,305	200,695
13,575	21,049,809	1,532	2,460,813	2,642
11,377	18,870,699	1,551	2,395,198	3,478
13,539	22,225,346	2,635	4,219,627	462
15,415	22,352,090	1,855	3,365,989	702
12,272	22,565,784	1,993	5,256,857	761
16,369	22,568,725	2,517	5,005,085	2,415
18,722	26,035,556	2,287	3,542,611	3,009
16,066	21,109,088	1,919	3,793,928	1,436
18,843	33,971,648	2,012	5,207,064	2,873
16,494	22,482,119	3,020	5,540,269	47,813
18,186	27,257,514	2,152	3,202,319	127,258
18,454	24,362,787	2,016	3,679,546	7,846
14,373	36,365,104	2,467	4,208,122	18,603
14,373	36,365,104	2,467	4,208,122	18,603
-22.11	49.26	22.37	14.37	137.10
5.88	72.76	61.03	71.01	604.13

Source : County and City Government.

Note : 1.Registration of Land contains Change in Land Descriptions, Initial Registration, Ownership Transfer, Other Rights.
2.Plots refer to each land number as a unit.

表23. 辦理土地登記及標示變更登記－按月別分(續)

年 (月) 別 Year (Month)	土地標示變更登記			
	Resurvey /Readjust	減 失 Reduction	地目變更 Change	
	面積 (平方公尺) Area (m ²)	筆 數 Plots	面 積 (平方公尺) Area (m ²)	筆 數 Plots
九十年 2001	251,471,984	135	62,644	18,252
九十一年 2002	251,291,499	115	58,350	19,428
九十二年 2003	232,725,400	122	39,429	24,008
九十三年 2004	181,569,305	226	151,994	31,990
九十四年 2005	205,381,319	14	13,908	34,464
九十五年 2006	189,597,832	49	19,767	33,227
九十六年 2007	242,274,551	81	525,992	28,136
九十七年 2008	258,525,429	194	105,967	20,327
九十八年 2009	289,446,929	47	144,905	12,606
一月 Jan.	9,826,879	7	64,313	797
二月 Feb.	1,371,340	1	4,082	1,541
三月 Mar.	798,297	1	116	1,073
四月 Apr.	899,558	15	3,673	874
五月 May	337,204	5	725	746
六月 June	4,395,605	2	152	1,172
七月 July	4,528,657	2	310	988
八月 Aug.	1,275,252	4	1,140	894
九月 Sept.	7,766,351	2	4,626	1,228
十月 Oct.	55,945,190	1	4,340	1,234
十一月 Nov.	192,743,636	—	—	870
十二月 Dec.	9,558,960	7	61,426	1,189
九十九年 2010	18,473,741	5	57,299	1,116
一月 Jan.	18,473,741	5	57,299	1,116
較上月增減(%) VS. with Last Month	93.26	-28.57	-6.72	-6.14
較上年同月增減(%) VS. with Last Year	87.99	-28.57	-10.91	40.03

TABLE 23. REGISTRATION OF LAND AND REGISTRATION OF CHANGE IN LAND DESCRIPTIONS - BY MONTH (CONT.)

in Land Category	Registration of Change in Land Descriptions				
	使用編定 Designation	其 他 Others			
	面積 (平方公尺) Area (m ²)	筆 數 Plots	面 積 (平方公尺) Area (m ²)	筆 數 Plots	面 積 (平方公尺) Area (m ²)
	8,536,716	397,172	3,039,785,246
	8,463,873	447,340	855,686,619
	8,404,110	83,704	429,097,376	71,292	153,795,308
	9,541,088	80,735	835,807,098	61,603	128,254,128
	9,058,336	50,952	170,265,020	39,192	49,175,007
	8,894,498	57,099	187,661,399	40,822	59,230,652
	8,784,117	47,325	1,288,749,489	30,707	32,060,507
	7,236,408	54,583	1,715,733,376	22,068	21,010,457
	9,161,721	47,617	743,061,225	37,244	28,673,663
	304,189	3,918	107,436,955	6,450	3,117,881
	447,771	3,937	229,405,147	1,753	1,922,976
	777,926	3,126	91,404,986	3,980	3,995,857
	453,170	5,696	98,093,028	3,233	3,166,064
	344,721	2,898	48,112,239	1,064	685,728
	628,993	3,367	55,777,290	6,009	5,151,864
	668,406	3,228	46,992,705	2,499	1,929,878
	801,046	3,649	5,609,499	2,933	1,918,415
	1,462,933	3,370	10,598,591	1,159	824,239
	2,099,217	6,063	23,099,938	2,434	1,336,357
	526,454	3,467	21,759,050	1,682	1,010,637
	646,896	4,898	4,771,796	4,048	3,613,766
	766,704	3,719	152,999,468	1,138	3,588,891
	766,704	3,719	152,999,468	1,138	3,588,891
	18.52	-24.07	3,106.33	-71.89	-0.69
	152.05	-5.08	42.41	-82.36	15.11

表24. 辦理土地登記及標示變更登記－按區域別分

區域別 Locality	土地登記 Registration of Land		土地標示變更登記 合 計 Total	
	總筆數 Total Plots	總面積 (平方公尺) Total Area (m ²)	筆 數 Plots	面 積 (平方公尺) Area (m ²)
	九十九年一月 Jan., 2010	295,751	545,242,324	41,421
臺灣省 Taiwan Prov.	249,980	538,176,346	37,819	215,047,764
臺北縣 Taipei C.	52,046	20,516,251	4,753	6,847,123
宜蘭縣 Yilan C.	7,074	147,225,596	1,797	142,363,343
桃園縣 Taoyuan C.	25,410	14,993,552	1,348	2,059,251
新竹縣 Hsinchu C.	14,317	129,526,788	875	1,413,214
苗栗縣 Miaoli C.	13,130	14,118,803	5,649	3,725,306
臺中縣 Taichung C.	16,819	9,472,616	2,382	2,142,805
彰化縣 Changhua C.	13,274	15,491,050	1,796	2,561,434
南投縣 Nantou C.	5,505	10,874,603	601	1,692,249
雲林縣 Yunlin C.	8,090	19,242,166	1,200	12,628,882
嘉義縣 Chiayi C.	6,155	9,885,911	875	1,259,613
臺南縣 Tainan C.	13,689	10,836,699	1,619	1,659,801
高雄縣 Kaohsiung C.	13,552	74,448,180	1,885	4,141,784
屏東縣 Pingtung C.	10,154	23,982,940	2,334	11,378,747
臺東縣 Taitung C.	2,575	5,821,332	448	1,952,225
花蓮縣 Hualien C.	11,204	21,663,747	7,492	16,452,521
澎湖縣 Penghu C.	1,399	1,178,994	218	862,092
基隆市 Keelung City	5,022	1,369,742	207	225,308
新竹市 Hsinchu City	5,273	909,269	357	126,057
臺中市 Taichung City	14,903	3,374,660	773	483,559
嘉義市 Chiayi City	2,506	634,290	309	123,868
臺南市 Tainan City	7,883	2,609,159	901	948,583
臺北市 Taipei City	30,502	3,133,825	452	565,920
高雄市 Kaohsiung City	11,888	2,928,863	777	603,812
福建省 Fuchien Prov.	3,381	1,003,289	2,373	241,834
金門縣 Kinmen C.	3,306	962,735	2,355	238,109
連江縣 Lienchiang C.	75	40,554	18	3,725

資料來源：直轄市、縣（市）政府。
說 明：土地登記係指土地標示變更、所有權第一次、移轉及他項權利之總計。

TABLE 24. REGISTRATION OF LAND AND REGISTRATION OF CHANGE IN LAND DESCRIPTIONS - BY LOCALITY

Registration of Change in Land Descriptions				
分 割 Subdivision	合 併 Combination	重測、重劃		
筆 數 Plots	面 積 (平方公尺) Area (m ²)	筆 數 Plots	面 積 (平方公尺) Area (m ²)	筆 數 Plots
14,373	36,365,104	2,467	4,208,122	18,603
13,391	35,365,585	2,188	4,092,859	16,374
953	5,547,500	431	502,117	3,189
754	491,837	41	83,507	4
991	1,265,216	109	240,974	19
478	862,911	73	177,036	55
596	1,309,473	124	214,111	4,612
1,511	1,430,730	582	477,535	45
1,186	1,160,482	123	146,302	46
408	779,432	62	735,018	—
652	11,056,396	78	253,689	12
406	889,120	55	131,967	1
1,024	1,305,873	86	135,669	1
991	858,632	67	107,171	3
745	3,588,204	76	222,505	1,279
301	1,750,727	34	113,954	24
385	1,048,655	33	103,822	6,985
128	660,907	30	111,937	4
185	118,795	20	105,772	—
256	87,840	17	14,581	—
381	186,310	106	138,645	70
281	105,282	12	13,622	—
779	861,264	29	62,926	25
275	464,782	163	82,435	—
525	470,792	110	31,286	45
182	63,945	6	1,542	2,184
165	60,304	5	1,458	2,184
17	3,641	1	84	—

Source : County and City Government.
Note : Registration of Land contains Change in Descriptions, Initial Registration, Ownership Transfer, Other Rights.

表24. 辦理土地登記及標示變更登記—按區域別分(續)

區 域 別 Locality	土地標示變更登記			
	Resurvey /Readjust	減 失 Reduction	地目變更 Change	
	面積 (平方公尺) Area (m ²)	筆 數 Plots	面 積 (平方公尺) Area (m ²)	筆 數 Plots
九十九年一月 Jan., 2010	18,473,741	5	57,299	1,116
臺灣省 Taiwan Prov.	18,272,782	5	57,299	1,060
臺北縣 Taipei C.	669,731	—	—	88
宜蘭縣 Yilan C.	49,430	—	—	11
桃園縣 Taoyuan C.	41,526	—	—	37
新竹縣 Hsinchu C.	95,614	—	—	139
苗栗縣 Miaoli C.	1,828,465	—	—	184
臺中縣 Taichung C.	16,711	—	—	39
彰化縣 Changhua C.	36,968	—	—	47
南投縣 Nantou C.	—	—	—	1
雲林縣 Yunlin C.	38,112	—	—	4
嘉義縣 Chiayi C.	77	—	—	6
臺南縣 Tainan C.	82	—	—	71
高雄縣 Kaohsiung C.	27,856	—	—	80
屏東縣 Pingtung C.	180,364	—	—	8
臺東縣 Taitung C.	9,867	1	327	16
花蓮縣 Hualien C.	15,195,660	—	—	37
澎湖縣 Penghu C.	14,394	4	56,972	8
基隆市 Keelung City	—	—	—	1
新竹市 Hsinchu City	—	—	—	66
臺中市 Taichung City	65,680	—	—	144
嘉義市 Chiayi City	—	—	—	14
臺南市 Tainan City	2,247	—	—	59
臺北市 Taipei City	—	—	—	14
高雄市 Kaohsiung City	24,673	—	—	42
福建省 Fuchien Prov.	176,286	—	—	—
金門縣 Kinmen C.	176,286	—	—	—
連江縣 Lienchiang C.	—	—	—	—

TABLE 24. REGISTRATION OF LAND AND REGISTRATION OF CHANGE IN LAND DESCRIPTIONS - BY LOCALITY (CONT.)

in Land Category	Registration of Change in Land Descriptions			
	使用編定 Designation	其 他 Others		
	面積 (平方公尺) Area (m ²)	筆 數 Plots	面 積 (平方公尺) Area (m ²)	筆 數 Plots
	766,704	3,719	152,999,468	1,138
	694,470	3,719	152,999,468	1,082
	43,880	73	46,684	19
	3,177	970	141,724,699	17
	16,595	177	425,599	15
	137,160	120	136,215	10
	224,595	89	81,747	44
	59,773	83	104,635	122
	12,825	243	682,973	151
	232	97	155,825	33
	987	416	1,257,476	38
	1,024	381	210,429	26
	10,420	361	166,936	76
	78,643	352	449,433	392
	2,746	176	7,365,128	50
	2,543	72	74,807	—
	4,344	48	94,710	4
	1,037	42	15,429	2
	241	1	500	—
	17,391	18	6,245	—
	52,587	—	—	72
	3,224	—	—	2
	21,044	—	—	9
	18,703	—	—	—
	53,532	—	—	55
	—	—	—	1
	—	—	—	1
	—	—	—	—

表25. 辦理土地所有權登記—按月別分

年 (月) 別 Year (Month)	所有權第一次登記 Initial Registration		移 轉	
			合 計 Total	
	筆 數 Plots	面 積 (平方公尺) Area (㎡)	筆 數 Plots	面 積 (平方公尺) Area (㎡)
九十年 2001	23,014	3,790,923,440	1,348,946	1,241,329,758
九十一年 2002	15,955	63,124,084	1,616,286	1,193,078,085
九十二年 2003	11,559	30,433,810	1,362,825	1,010,717,360
九十三年 2004	11,399	97,123,406	1,401,762	985,413,049
九十四年 2005	13,410	215,224,388	1,349,456	838,523,810
九十五年 2006	17,420	615,264,994	1,340,463	903,840,949
九十六年 2007	19,239	1,268,719,239	1,307,190	901,787,833
九十七年 2008	23,262	1,299,056,795	1,261,788	883,172,473
九十八年 2009	23,786	1,601,738,091	1,240,974	801,056,965
一月 Jan.	1,787	285,397,795	76,559	54,477,943
二月 Feb.	1,010	103,151,269	78,175	53,268,889
三月 Mar.	996	35,295,217	100,400	75,173,092
四月 Apr.	1,377	37,945,282	103,835	73,110,012
五月 May	1,435	55,256,284	92,534	59,455,905
六月 June	290	480,077	120,202	76,581,187
七月 July	210	392,749	121,038	75,100,557
八月 Aug.	472	1,202,195	106,029	67,556,078
九月 Sept.	207	1,793,723	104,382	65,080,327
十月 Oct.	2,795	10,536,677	104,603	66,133,107
十一月 Nov.	3,042	169,101,397	105,552	59,996,905
十二月 Dec.	10,165	901,185,427	127,665	75,122,962
九十九年 2010	3,418	192,173,294	119,658	72,294,902
一月 Jan.	3,418	192,173,294	119,658	72,294,902
較上月增減(%) VS. with Last Month	-66.37	-78.68	-6.27	-3.76
較上年同月增減(%) VS. with Last Year	91.27	-32.66	56.30	32.70

資料來源：直轄市、縣(市)政府。
說 明：贈與含夫妻贈與。

TABLE 25. REGISTRATION OF LAND OWNERSHIP - BY MONTH

登 記 Registration of Ownership Transfer					
買 賣 Transaction			拍 賣 Auction		
筆 數 Plots	面 積 (平方公尺) Area (㎡)	總價額(按公 告現值計)(元) Amount(Announced Current Values)(NT.\$)	筆 數 Plots	面 積 (平方公尺) Area (㎡)	總價額(按公 告現值計)(元) Amount(Announced Current Values)(NT.\$)
517,900	376,062,438
654,745	388,944,333
639,550	318,052,319	...	85,574	36,726,111	...
727,537	344,214,251	...	86,658	52,834,934	...
737,979	317,984,433	1,412,829,970,135	62,769	42,345,915	117,873,967,519
740,617	364,735,921	1,419,211,488,124	52,397	40,931,427	114,133,721,203
712,809	369,674,837	1,387,158,789,007	49,928	36,674,446	87,145,688,513
643,394	344,500,891	1,313,433,501,739	46,394	32,589,196	76,178,719,172
631,432	312,821,149	1,580,529,910,144	50,734	28,503,039	84,596,739,452
34,452	20,010,166	60,570,190,940	2,346	1,352,099	3,172,450,905
33,752	18,043,092	55,271,140,797	3,079	1,605,992	5,076,529,080
44,689	25,364,697	73,617,778,161	3,465	2,044,061	5,099,412,332
49,266	25,243,095	81,839,134,488	3,844	1,803,442	6,944,043,501
47,973	23,052,299	80,769,579,567	3,927	1,941,210	6,690,171,846
64,252	32,756,395	142,423,331,745	5,110	2,913,218	8,272,243,067
66,354	30,232,418	154,504,701,334	5,367	2,692,280	7,448,442,118
58,499	28,351,063	231,892,093,748	4,730	2,421,273	7,961,128,731
54,635	27,999,146	197,222,279,582	4,495	2,993,913	6,854,196,642
55,632	25,824,211	168,910,091,111	4,493	2,749,829	9,018,945,026
55,855	25,924,662	149,641,455,887	4,825	3,277,507	8,143,635,321
66,073	30,019,905	183,868,132,785	5,053	2,708,216	9,915,540,883
63,884	28,954,518	201,544,157,355	4,603	3,179,667	7,372,838,632
63,884	28,954,518	201,544,157,355	4,603	3,179,667	7,372,838,632
-3.31	-3.55	9.61	-8.91	17.41	-25.64
85.43	44.70	232.74	96.21	135.17	132.40

Source : County and City Government.
Note : Gift include Gift from Spouse.

表25. 辦理土地所有權登記—按月別分(續)

年 (月) 別 Year (Month)	移 轉 登 記			
	繼 承 Inheritance		贈 與 Gift	
	筆 數 Plots	面 積 (平方公尺) Area (m ²)	筆 數 Plots	面 積 (平方公尺) Area (m ²)
九十年 2001	247,141	216,720,721	177,906	219,839,061
九十一年 2002	246,082	220,500,281	187,107	198,708,805
九十二年 2003	270,652	190,234,270	192,608	240,423,385
九十三年 2004	273,838	171,480,132	160,604	195,520,075
九十四年 2005	271,124	164,288,351	148,359	140,511,458
九十五年 2006	270,160	162,941,536	142,447	135,758,077
九十六年 2007	275,222	175,165,054	155,023	148,592,457
九十七年 2008	285,931	177,354,655	160,290	151,687,351
九十八年 2009	284,996	169,439,455	150,379	129,851,804
一月 Jan.	18,171	11,647,152	12,482	10,384,038
二月 Feb.	20,466	11,236,806	11,335	9,357,329
三月 Mar.	26,429	16,042,478	14,604	12,650,552
四月 Apr.	25,739	17,749,755	14,636	13,232,526
五月 May	22,311	13,708,748	11,279	11,030,900
六月 June	27,376	16,820,177	12,983	11,943,833
七月 July	25,613	16,274,454	13,783	12,492,823
八月 Aug.	22,349	11,941,653	10,842	8,996,295
九月 Sept.	24,608	13,710,437	11,616	9,913,047
十月 Oct.	22,813	13,842,092	11,447	9,773,259
十一月 Nov.	22,932	11,918,195	10,952	8,895,724
十二月 Dec.	26,189	14,547,510	14,420	11,181,478
九十九年 2010	22,127	13,389,524	17,094	12,029,249
一月 Jan.	22,127	13,389,524	17,094	12,029,249
較上月增減(%) VS. with Last Month	-15.51	-7.96	18.54	7.58
較上年同月增減(%) VS. with Last Year	21.77	14.96	36.95	15.84

TABLE 25. REGISTRATION OF LAND OWNERSHIP - BY MONTH (CONT.)

Registration of Ownership Transfer			
徵 收 Expropriation		其 他 Others	
筆 數 Plots	面 積 (平方公尺) Area (m ²)	筆 數 Plots	面 積 (平方公尺) Area (m ²)
71,287	47,282,628	334,712	381,424,910
72,488	38,426,149	455,864	346,498,518
33,602	17,566,813	140,839	207,714,462
25,436	9,391,220	127,689	211,972,437
23,954	11,458,000	105,271	161,935,653
17,506	8,988,528	117,336	190,485,460
13,149	4,713,517	101,059	166,967,522
16,253	7,483,281	109,526	169,557,100
18,777	9,758,171	104,656	150,683,347
1,336	841,448	7,772	10,243,040
1,832	539,491	7,711	12,486,179
1,953	467,495	9,260	18,603,808
1,603	536,166	8,747	14,545,028
961	610,763	6,083	9,111,987
627	185,190	9,854	11,962,374
1,245	281,299	8,676	13,127,284
1,100	2,860,170	8,509	12,985,626
1,065	420,593	7,963	10,043,192
620	199,274	9,598	13,744,442
1,527	310,168	9,461	9,670,649
4,908	2,506,114	11,022	14,159,739
2,125	1,414,889	9,825	13,327,055
2,125	1,414,889	9,825	13,327,055
-56.70	-43.54	-10.86	-5.88
59.06	68.15	26.42	30.11

表26. 辦理土地所有權登記—按區域別分

區 域 別 Locality	所有權第一次登記 Initial Registration		移 轉	
			合 計 Total	
	筆 數 Plots	面 積 (平方公尺) Area (㎡)	筆 數 Plots	面 積 (平方公尺) Area (㎡)
九十九年一月 Jan., 2010	3,418	192,173,294	119,658	72,294,902
臺灣省 Taiwan Prov.	3,411	192,159,523	101,788	68,476,170
臺北縣 Taipei C.	20	653,393	20,368	8,760,355
宜蘭縣 Yilan C.	84	278,108	2,450	1,914,635
桃園縣 Taoyuan C.	22	80,291	11,546	7,426,409
新竹縣 Hsinchu C.	1,776	120,766,001	7,737	4,469,556
苗栗縣 Miaoli C.	1	350	3,951	4,496,993
臺中縣 Taichung C.	131	40,176	6,967	3,802,797
彰化縣 Changhua C.	649	5,006,702	5,608	3,563,208
南投縣 Nantou C.	97	2,588,444	2,502	3,319,516
雲林縣 Yunlin C.	12	22,160	3,782	3,191,720
嘉義縣 Chiayi C.	55	1,320,568	3,230	4,037,892
臺南縣 Tainan C.	1	620	6,695	4,932,028
高雄縣 Kaohsiung C.	512	61,256,347	5,236	4,201,742
屏東縣 Pingtung C.	32	27,919	4,096	6,221,952
臺東縣 Taitung C.	2	10,087	1,015	1,794,986
花蓮縣 Hualien C.	16	108,141	1,738	2,521,411
澎湖縣 Penghu C.	1	217	891	252,146
基隆市 Keelung City	—	—	1,877	766,949
新竹市 Hsinchu City	—	—	2,346	405,521
臺中市 Taichung City	—	—	5,490	1,149,890
嘉義市 Chiayi City	—	—	1,045	289,630
臺南市 Tainan City	—	—	3,218	956,833
臺北市 Taipei City	2	90	12,227	1,593,906
高雄市 Kaohsiung City	—	—	4,868	1,563,835
福建省 Fuchien Prov.	5	13,681	775	660,991
金門縣 Kinmen C.	—	—	723	637,843
連江縣 Lienchiang C.	5	13,681	52	23,148

資料來源：直轄市、縣〔市〕政府。

TABLE 26. REGISTRATION OF LAND OWNERSHIP - BY LOCALITY

登 記 Registration of Ownership			Transfer		
買 賣 Transaction			拍 賣 Auction		
筆 數 Plots	面 積 (平方公尺) Area (㎡)	總價額(按公 告現值計)(元) Amount(Announced Current Values)(NT.\$)	筆 數 Plots	面 積 (平方公尺) Area (㎡)	總價額(按公 告現值計)(元) Amount(Announced Current Values)(NT.\$)
63,884	28,954,518	201,544,157,355	4,603	3,179,667	7,372,838,632
53,056	27,151,154	89,325,055,107	4,128	3,159,363	6,182,943,534
12,880	5,285,330	25,750,273,393	395	156,188	740,656,561
1,098	523,998	1,960,500,038	97	20,288	94,832,182
6,367	3,052,379	11,548,656,545	573	161,626	1,041,877,646
5,513	2,668,026	3,881,745,915	93	88,323	92,144,501
1,600	1,750,682	5,930,621,533	120	91,023	77,779,201
3,686	1,502,861	4,339,551,866	280	111,244	283,717,528
2,254	1,207,352	3,874,438,121	231	200,279	502,827,618
1,015	1,093,693	1,026,160,943	116	210,611	111,901,276
1,178	892,029	1,636,270,359	174	199,188	305,203,370
1,068	1,052,956	987,525,475	214	245,528	287,506,454
2,289	1,660,769	3,612,003,972	373	427,539	420,557,558
2,392	1,561,984	4,704,366,903	414	666,003	938,312,263
1,405	1,218,829	1,848,217,145	276	348,692	440,224,113
471	640,331	461,255,361	57	81,652	66,902,265
774	784,265	818,690,597	106	55,028	84,672,806
172	54,923	60,554,191	17	10,156	4,941,342
1,252	545,557	1,758,932,175	121	1,321	18,457,366
1,321	219,605	1,865,180,264	40	10,175	35,810,913
4,011	703,086	8,606,221,036	148	8,968	196,412,476
570	138,206	936,612,010	69	17,834	84,394,457
1,740	594,293	3,717,277,267	214	47,699	353,811,639
7,838	1,026,376	106,182,961,474	166	6,020	854,202,525
2,801	709,577	5,950,732,487	303	9,380	333,535,491
189	67,411	85,408,287	6	4,903	2,157,082
177	65,030	83,702,460	5	2,616	1,619,518
12	2,381	1,705,827	1	2,288	537,564

Source : County and City Government.

表26. 辦理土地所有權登記—按區域別分(續)

區域別 Locality	移 轉 登 記			
	繼 承 Inheritance		贈 與 Gift	
	筆 數 Plots	面 積 (平方公尺) Area (㎡)	筆 數 Plots	面 積 (平方公尺) Area (㎡)
九十九年一月 Jan., 2010	22,127	13,389,524	17,094	12,029,249
臺灣省 Taiwan Prov.	20,150	12,977,651	14,273	11,679,329
臺北縣 Taipei C.	3,073	1,414,179	2,947	1,052,883
宜蘭縣 Yilan C.	525	311,791	325	395,591
桃園縣 Taoyuan C.	1,759	1,476,140	1,699	824,449
新竹縣 Hsinchu C.	1,120	815,851	677	417,965
苗栗縣 Miaoli C.	1,249	903,250	638	937,184
臺中縣 Taichung C.	1,180	855,760	995	660,088
彰化縣 Changhua C.	1,436	757,865	915	734,370
南投縣 Nantou C.	579	585,984	444	738,067
雲林縣 Yunlin C.	1,251	852,272	582	669,868
嘉義縣 Chiayi C.	872	807,172	564	833,119
臺南縣 Tainan C.	2,152	1,076,377	1,093	1,164,443
高雄縣 Kaohsiung C.	1,028	590,911	646	685,692
屏東縣 Pingtung C.	1,082	1,312,880	685	1,265,216
臺東縣 Taitung C.	177	365,686	185	456,845
花蓮縣 Hualien C.	197	187,177	235	491,004
澎湖縣 Penghu C.	538	139,115	71	15,606
基隆市 Keelung City	270	44,611	104	15,816
新竹市 Hsinchu City	543	49,658	288	53,547
臺中市 Taichung City	415	251,375	629	111,874
嘉義市 Chiayi City	176	46,228	163	52,401
臺南市 Tainan City	528	133,370	388	103,301
臺北市 Taipei City	1,227	258,238	2,182	197,191
高雄市 Kaohsiung City	408	27,424	505	68,715
福建省 Fuchien Prov.	342	126,212	134	84,013
金門縣 Kinmen C.	317	122,613	130	83,485
連江縣 Lienchiang C.	25	3,599	4	528

TABLE 26. REGISTRATION OF LAND OWNERSHIP - BY LOCALITY (CONT.)

Registration of Ownership Transfer			
徵 收 Expropriation		其 他 Others	
筆 數 Plots	面 積 (平方公尺) Area (㎡)	筆 數 Plots	面 積 (平方公尺) Area (㎡)
2,125	1,414,889	9,825	13,327,055
1,997	1,143,531	8,184	12,365,141
73	25,000	1,000	826,776
3	691	402	662,276
82	157,635	1,066	1,754,182
12	1,313	322	478,077
12	15,245	332	799,609
276	98,459	550	574,386
281	145,065	491	518,277
48	13,543	300	677,618
258	176,332	339	402,031
174	212,202	338	886,915
279	198,176	509	404,723
103	28,193	653	668,960
74	15,043	574	2,061,292
25	7,388	100	243,084
184	11,240	242	992,696
8	559	85	31,787
5	515	125	159,131
56	34,084	98	38,453
14	950	273	73,637
5	1,066	62	33,894
25	833	323	77,338
82	16,044	732	90,037
44	254,879	807	493,861
2	435	102	378,016
2	435	92	363,664
—	—	10	14,352

表27. 辦理土地他項權利登記—按月別分

年 (月) 別 Year (Month)	總 計 Grand Total		抵 押 Creation			
			合 計 Total		設 定 Creation	
	筆 數 Plots	面 積 (平方公尺) Area (m ²)	筆 數 Plots	面 積 (平方公尺) Area (m ²)	筆 數 Plots	面 積 (平方公尺) Area (m ²)
九 十 年 2001	1,858,865	1,436,950,615	1,820,639	1,273,398,420	823,712	607,400,101
九 十 一 年 2002	2,119,126	1,492,507,088	2,070,289	1,351,614,314	930,809	509,934,123
九 十 二 年 2003	1,725,322	885,180,569	1,684,614	739,767,183	788,272	260,098,822
九 十 三 年 2004	1,865,022	895,060,089	1,814,440	782,111,467	870,187	266,082,336
九 十 四 年 2005	1,984,278	861,045,192	1,937,423	751,532,581	928,557	265,441,832
九 十 五 年 2006	2,035,330	879,802,569	1,990,051	781,113,607	961,461	279,747,330
九 十 六 年 2007	1,796,075	903,137,248	1,757,640	797,984,482	839,811	281,634,160
九 十 七 年 2008	1,623,891	865,698,340	1,591,025	771,813,084	746,340	285,513,424
九 十 八 年 2009	1,575,312	810,422,650	1,540,234	681,511,159	711,959	216,914,602
一 月 Jan.	98,011	51,026,888	95,838	44,344,669	43,615	15,434,292
二 月 Feb.	97,712	46,207,032	95,653	39,061,393	44,318	13,900,794
三 月 Mar.	120,597	59,479,580	118,248	50,292,168	55,845	17,523,774
四 月 Apr.	125,675	61,990,092	123,060	51,590,350	58,733	19,066,934
五 月 May	114,315	77,962,434	112,396	69,978,067	54,875	16,642,694
六 月 June	147,372	64,434,884	144,469	55,480,299	70,059	19,107,823
七 月 July	154,258	87,267,494	151,555	79,834,746	69,694	21,173,126
八 月 Aug.	134,950	58,038,030	131,784	52,050,897	64,247	16,082,058
九 月 Sept.	139,753	67,367,723	136,673	61,526,235	63,437	20,810,231
十 月 Oct.	154,324	67,787,338	151,107	60,692,249	60,459	18,251,691
十 一 月 Nov.	133,893	59,123,364	131,193	52,484,469	58,676	17,807,561
十 二 月 Dec.	154,452	109,737,791	148,258	64,175,616	68,001	21,113,622
九 十 九 年 2010	131,254	64,314,799	128,059	56,436,980	60,086	18,732,380
一 月 Jan.	131,254	64,314,799	128,059	56,436,980	60,086	18,732,380
較上月增減(%) VS. with Last Month	-15.02	-41.39	-13.62	-12.06	-11.64	-11.28
較上年同月增減(%) VS. with Last Year	33.92	26.04	33.62	27.27	37.76	21.37

資料來源：直轄市、縣(市)政府。

TABLE 27. REGISTRATION OF OTHER RIGHTS IN LAND
- BY MONTH

移 轉 Transfer		Mortgage Rights				其他權利 Others	
		權 變 Change		塗 銷 Cancellation			
筆 數 Plots	面 積 (平方公尺) Area (m ²)	筆 數 Plots	面 積 (平方公尺) Area (m ²)	筆 數 Plots	面 積 (平方公尺) Area (m ²)	筆 數 Plots	面 積 (平方公尺) Area (m ²)
52,548	67,304,219	200,843	138,839,159	743,536	459,854,941	38,226	163,552,195
85,349	109,945,856	164,804	136,650,669	889,327	595,083,666	48,837	140,892,775
34,223	44,749,059	85,048	67,936,055	777,071	366,983,247	40,708	145,413,386
62,123	65,030,138	86,904	62,649,508	795,226	388,349,485	50,582	112,948,622
85,986	45,714,750	86,124	73,238,958	836,756	367,137,040	46,855	109,512,612
86,757	70,547,513	98,529	71,453,547	843,304	359,365,217	45,279	98,688,962
51,992	69,773,010	92,969	72,159,896	772,868	374,417,417	38,435	105,152,766
64,023	91,885,843	79,409	59,556,487	701,253	334,857,330	32,866	93,885,255
60,034	55,888,700	97,207	86,079,971	671,034	322,627,886	35,078	128,911,491
3,629	6,054,638	5,087	4,002,438	43,507	18,853,301	2,173	6,682,219
1,065	1,178,631	5,217	3,363,035	45,053	20,618,933	2,059	7,145,639
1,838	3,210,245	7,098	5,856,890	53,467	23,701,259	2,349	9,187,412
1,062	2,454,014	7,339	5,467,207	55,926	24,602,195	2,615	10,399,742
971	945,234	6,227	7,287,836	50,323	45,102,304	1,919	7,984,367
4,846	3,186,852	8,053	6,926,780	61,511	26,258,844	2,903	8,954,585
6,812	24,762,831	10,258	8,378,935	64,791	25,519,854	2,703	7,432,747
2,574	3,376,847	8,767	6,902,679	56,196	25,689,312	3,166	5,987,132
5,144	3,278,031	9,778	10,822,623	58,314	26,615,349	3,080	5,841,488
23,324	2,877,261	9,391	6,393,313	57,933	33,169,984	3,217	7,095,089
7,593	2,625,259	9,382	7,638,378	55,542	24,413,271	2,700	6,638,895
1,176	1,938,857	10,610	13,039,857	68,471	28,083,280	6,194	45,562,175
1,153	2,283,808	8,723	8,584,120	58,097	26,836,671	3,195	7,877,819
1,153	2,283,808	8,723	8,584,120	58,097	26,836,671	3,195	7,877,819
-1.96	17.79	-17.79	-34.17	-15.15	-4.44	-48.42	-82.71
-68.23	-62.28	71.48	114.47	33.53	42.34	47.03	17.89

Source : County and City Government.

表28. 辦理土地他項權利登記—按區域別分

TABLE 28. REGISTRATION OF OTHER RIGHTS IN LAND - BY LOCALITY

區域別 Locality	總計 Grand Total		抵 合 計 Total			
	筆數 Plots	面積 (平方公尺) Area (m ²)	筆數 Plots	面積 (平方公尺) Area (m ²)	設 定 Creation	
					筆數 Plots	面積 (平方公尺) Area (m ²)
九十九年一月 Jan., 2010	131,254	64,314,799	128,059	56,436,980	60,086	18,732,380
臺灣省 Taiwan Prov.	106,962	62,492,889	103,903	54,670,498	48,093	18,117,941
臺北縣 Taipei C.	26,905	4,255,379	26,734	3,939,310	13,789	1,142,815
宜蘭縣 Yilan C.	2,743	2,669,511	2,590	1,778,565	1,228	819,538
桃園縣 Taoyuan C.	12,494	5,427,600	12,176	4,448,660	6,111	1,691,570
新竹縣 Hsinchu C.	3,929	2,878,017	3,733	2,497,918	1,467	913,970
苗栗縣 Miaoli C.	3,529	5,896,155	3,404	5,708,911	1,136	1,276,059
臺中縣 Taichung C.	7,339	3,486,838	6,979	3,256,221	3,276	1,252,469
彰化縣 Changhua C.	5,221	4,359,707	4,994	4,290,115	1,985	1,172,196
南投縣 Nantou C.	2,305	3,274,394	2,105	2,476,290	841	938,407
雲林縣 Yunlin C.	3,096	3,399,404	3,044	3,353,169	1,266	1,339,022
嘉義縣 Chiayi C.	1,995	3,267,838	1,920	2,926,568	792	1,052,787
臺南縣 Tainan C.	5,374	4,244,250	5,318	4,192,328	2,061	1,151,525
高雄縣 Kaohsiung C.	5,919	4,848,307	5,886	4,799,488	2,489	1,948,000
屏東縣 Pingtung C.	3,692	6,354,322	3,141	4,065,833	1,217	1,321,786
臺東縣 Taitung C.	1,110	2,064,033	1,016	1,664,480	356	401,089
花蓮縣 Hualien C.	1,958	2,581,673	1,799	1,975,882	743	717,689
澎湖縣 Penghu C.	289	64,539	289	64,539	138	30,696
基隆市 Keelung City	2,938	377,484	2,930	376,172	1,271	80,403
新竹市 Hsinchu City	2,570	377,691	2,530	366,595	1,331	131,917
臺中市 Taichung City	8,640	1,741,212	8,434	1,578,437	4,327	402,365
嘉義市 Chiayi City	1,152	220,791	1,147	219,656	552	113,604
臺南市 Tainan City	3,764	703,743	3,734	691,361	1,717	220,036
臺北市 Taipei City	17,821	973,909	17,704	957,702	8,903	326,096
高雄市 Kaohsiung City	6,243	761,217	6,225	722,497	2,935	244,121
福建省 Fuchien Prov.	228	86,783	227	86,283	155	44,222
金門縣 Kinmen C.	228	86,783	227	86,283	155	44,222
連江縣 Lienchiang C.	—	—	—	—	—	—

押 權 Mortgage Rights						其他權利 Others	
移 轉 Transfer		變 更 Change		塗 銷 Cancellation			
筆數 Plots	面積 (平方公尺) Area (m ²)	筆數 Plots	面積 (平方公尺) Area (m ²)	筆數 Plots	面積 (平方公尺) Area (m ²)		
1,153	2,283,808	8,723	8,584,120	58,097	26,836,671	3,195	7,877,819
1,068	2,261,187	7,415	8,330,020	47,327	25,961,350	3,059	7,822,392
93	199,726	1,300	795,967	11,552	1,800,802	171	316,069
57	99,804	216	262,370	1,089	596,853	153	890,946
105	91,480	697	615,703	5,263	2,049,907	318	978,940
23	10,632	197	201,295	2,046	1,372,021	196	380,099
17	27,007	870	2,474,139	1,381	1,931,707	125	187,243
144	175,853	562	437,924	2,997	1,389,976	360	230,617
232	680,497	573	528,147	2,204	1,909,275	227	69,592
39	43,231	230	296,249	995	1,198,404	200	798,104
74	66,798	221	265,752	1,483	1,681,597	52	46,235
32	91,438	61	105,651	1,035	1,676,692	75	341,270
112	268,792	611	591,248	2,534	2,180,763	56	51,922
63	83,272	632	687,037	2,702	2,081,180	33	48,819
15	22,384	135	176,213	1,774	2,545,449	551	2,288,490
8	389,594	107	163,428	545	710,369	94	399,554
4	4,532	114	114,328	938	1,139,333	159	605,791
14	2,123	30	3,480	107	28,241	—	—
2	49	89	121,860	1,568	173,861	8	1,313
5	1,057	126	59,296	1,068	174,325	40	11,097
12	1,268	495	365,953	3,600	808,851	206	162,775
5	81	38	11,765	552	94,206	5	1,135
12	1,571	111	52,217	1,894	417,538	30	12,382
33	17,354	997	179,236	7,771	435,015	117	16,207
46	4,415	303	72,253	2,941	401,707	18	38,720
6	852	8	2,611	58	38,599	1	500
6	852	8	2,611	58	38,599	1	500
—	—	—	—	—	—	—	—

資料來源：直轄市、縣(市)政府。

Source: County and City Government.

表29. 辦理建物登記及標示變更登記－按月別分

年 (月) 別 Year (Month)	建物登記 Registration of Buildings		建物標示變更登記 合 計 Total	
	總棟數 Total Buildings	總面積 (平方公尺) Total Area (m ²)	棟 數 Buildings	面 積 (平方公尺) Area (m ²)
	九 十 年 2001	1,681,932	297,797,091	128,692
九 十 一 年 2002	1,947,619	351,445,072	145,560	30,078,257
九 十 二 年 2003	1,944,009	326,272,190	222,148	59,718,201
九 十 三 年 2004	2,079,192	306,509,761	225,775	33,594,607
九 十 四 年 2005	2,206,473	323,124,704	217,289	35,497,571
九 十 五 年 2006	2,239,371	348,905,471	178,904	43,553,148
九 十 六 年 2007	2,078,871	313,176,892	218,356	36,806,020
九 十 七 年 2008	1,913,315	292,492,372	170,285	33,309,858
九 十 八 年 2009	1,893,810	317,805,175	177,156	66,094,739
一 月 Jan.	104,994	16,339,151	4,463	1,543,727
二 月 Feb.	115,974	17,734,202	5,607	1,707,309
三 月 Mar.	138,161	21,363,519	6,115	2,081,599
四 月 Apr.	145,755	23,277,516	6,300	1,856,025
五 月 May	134,587	20,497,638	7,763	2,085,378
六 月 June	180,174	26,388,157	12,734	2,644,305
七 月 July	183,694	31,440,359	13,473	8,105,540
八 月 Aug.	161,511	29,415,417	9,943	7,999,141
九 月 Sept.	156,225	29,456,839	9,158	6,690,668
十 月 Oct.	219,622	36,714,000	54,075	13,131,478
十 一 月 Nov.	176,978	32,967,958	33,888	10,976,425
十 二 月 Dec.	176,135	32,210,419	13,637	7,273,144
九 十 九 年 2010	161,758	27,989,513	18,334	6,270,511
一 月 Jan.	161,758	27,989,513	18,334	6,270,511
較上月增減(%) VS. with Last Month	-8.16	-13.10	34.44	-13.79
較上年同月增減(%) VS. with Last Year	54.06	71.30	310.80	306.19

資料來源：直轄市、縣（市）政府。
 說明：1. 建物登記係指建物標示變更、所有權第一次、移轉及他項權利等各項登記之總計。
 2. 91年以前為增建。
 3. 棟數：依各實際辦理之建物棟數計算，建物以建號為基本計算單位，即1建號為1棟。

TABLE 29. REGISTRATION OF BUILDINGS AND REGISTRATION OF CHANGE IN BUILDING DESCRIPTIONS - BY MONTH

Registration of Change in Building Descriptions				
分 割 Subdivision	合 併 Combination	重測、重劃		
棟 數 Buildings	面 積 (平方公尺) Area (m ²)	棟 數 Buildings	面 積 (平方公尺) Area (m ²)	棟 數 Buildings
851	266,111	354	88,775	...
1,661	514,930	555	161,034	...
1,956	670,590	512	208,560	117,724
2,257	486,576	720	78,187	129,013
2,333	339,065	619	99,276	127,953
2,385	440,913	910	81,740	98,760
2,148	581,889	638	61,737	138,953
2,105	424,310	624	100,431	99,736
1,640	487,268	536	113,136	77,169
123	20,541	28	3,082	375
159	38,539	60	23,227	1,053
141	31,264	37	8,751	83
102	22,015	69	6,581	27
230	225,831	52	16,029	161
120	22,426	34	8,077	3,510
223	20,312	30	2,445	326
72	6,946	17	1,536	116
135	17,142	124	25,150	67
75	24,780	22	5,396	43,215
134	25,063	17	3,063	24,453
126	32,411	46	9,801	3,783
76	31,929	21	11,572	8,671
76	31,929	21	11,572	8,671
-39.68	-1.49	-54.35	18.07	129.21
-38.21	55.44	-25.00	275.47	2,212.27

Source : County and City Government.
 Note : 1.Registration of Buildings contains Change in Building Descriptions, Initial Registration, Ownership Transfer, Other Rights.
 2.Include Only Addition before 2002.
 3.Buildings refer to each building number as a unit.

表29. 辦理建物登記及標示變更登記－按月別分(續)

年 (月) 別 Year(Month)	建物標示變更登記			
	Resurvey/Readjust	減 失 Reduction	門牌整編	
	面積 (平方公尺) Area (m ²)	棟 數 Buildings	面積 (平方公尺) Area (m ²)	棟 數 Buildings
九十年 2001	...	15,986	2,864,833	...
九十一年 2002	...	8,960	3,215,184	...
九十二年 2003	16,701,025	10,278	2,301,540	61,393
九十三年 2004	11,682,700	9,838	2,831,722	54,995
九十四年 2005	11,258,435	9,466	3,032,747	51,354
九十五年 2006	9,324,936	9,689	2,987,354	35,790
九十六年 2007	12,290,612	9,596	2,824,068	34,879
九十七年 2008	14,204,221	7,814	3,011,133	33,797
九十八年 2009	12,487,056	7,734	2,318,177	31,460
一月 Jan.	102,666	481	166,390	1,613
二月 Feb.	175,826	568	234,988	2,053
三月 Mar.	9,759	595	212,102	2,371
四月 Apr.	3,731	763	183,137	2,300
五月 May	17,800	571	177,861	4,202
六月 June	196,924	604	198,644	2,585
七月 July	94,447	625	188,231	4,438
八月 Aug.	21,247	609	193,318	2,311
九月 Sept.	12,987	743	185,593	2,318
十月 Oct.	6,552,735	655	160,431	2,190
十一月 Nov.	4,662,159	881	234,575	2,393
十二月 Dec.	636,773	639	182,909	2,686
九十九年 2010	1,259,861	564	167,059	2,620
一月 Jan.	1,259,861	564	167,059	2,620
較上月增減(%) VS. with Last Month	97.85	-11.74	-8.67	-2.46
較上年同月增減(%) VS. with Last Year	1,127.14	17.26	0.40	62.43

TABLE 29. REGISTRATION OF BUILDINGS AND REGISTRATION OF CHANGE IN BUILDING DESCRIPTIONS - BY MONTH (CONT.)

Registration of Change in Building Descriptions				
Doorplate Reorganized	增修改建(2) Addition/Reconstruction		其 他 Others	
面積 (平方公尺) Area (m ²)	棟 數 Buildings	面積 (平方公尺) Area (m ²)	棟 數 Buildings	面積 (平方公尺) Area (m ²)
...	1,516	881,969	109,985	20,045,272
...	601	1,342,316	133,783	24,844,793
8,863,322	556	879,898	29,729	30,093,266
8,038,834	548	997,971	28,404	9,478,617
7,826,115	608	1,579,121	24,956	11,362,811
5,987,193	588	1,258,084	30,782	23,472,927
5,228,562	616	2,332,614	31,526	13,486,538
5,242,452	733	1,777,643	25,476	8,549,669
5,083,921	659	2,545,526	57,958	43,059,655
268,300	35	472,361	1,808	510,387
257,228	61	78,289	1,653	899,212
464,418	66	390,497	2,822	964,809
362,585	69	215,173	2,970	1,062,803
588,155	41	147,439	2,506	912,263
396,509	67	193,596	5,814	1,628,129
722,080	74	156,852	7,757	6,921,175
353,385	40	75,564	6,778	7,347,144
408,730	74	186,901	5,697	5,854,166
408,009	42	62,966	7,876	5,917,161
467,789	39	105,121	5,971	5,478,655
386,733	51	460,768	6,306	5,563,751
425,646	42	128,304	6,340	4,246,141
425,646	42	128,304	6,340	4,246,141
10.06	-17.65	-72.15	0.54	-23.68
58.65	20.00	-72.84	250.66	731.95

表30. 辦理建物登記及標示變更登記－按區域別分

TABLE 30. REGISTRATION OF BUILDINGS AND CHANGE IN BUILDING DESCRIPTIONS - BY LOCALITY

區域別 Locality	建物登記 Registration of Buildings		建物標示變更登記 合 計 Total	
	總棟數 Total Buildings	總面積 (平方公尺) Total Area (m ²)	棟 數 Buildings	面 積 (平方公尺) Area (m ²)
	九十九年一月 Jan., 2010	161,758	27,989,513	18,334
臺灣省 Taiwan Prov.	124,695	23,040,406	16,180	5,061,701
臺北縣 Taipei C.	44,716	7,087,049	7,723	3,272,928
宜蘭縣 Yilan C.	2,167	494,756	118	30,945
桃園縣 Taoyuan C.	19,164	3,182,418	2,373	354,501
新竹縣 Hsinchu C.	3,043	739,721	100	21,532
苗栗縣 Miaoli C.	3,831	747,328	1,991	353,193
臺中縣 Taichung C.	5,849	1,379,263	354	109,771
彰化縣 Changhua C.	3,211	792,577	113	28,527
南投縣 Nantou C.	1,209	340,259	65	14,698
雲林縣 Yunlin C.	1,655	384,720	87	80,041
嘉義縣 Chiayi C.	1,072	235,295	72	21,030
臺南縣 Tainan C.	4,018	2,526,316	349	342,319
高雄縣 Kaohsiung C.	4,731	898,318	118	40,051
屏東縣 Pingtung C.	3,080	543,524	1,152	169,697
臺東縣 Taitung C.	649	104,215	25	3,669
花蓮縣 Hualien C.	1,673	266,136	319	48,414
澎湖縣 Penghu C.	265	42,150	30	1,711
基隆市 Keelung City	2,322	235,929	180	22,342
新竹市 Hsinchu City	3,368	457,682	98	38,580
臺中市 Taichung City	13,299	1,808,052	544	65,444
嘉義市 Chiayi City	1,372	202,535	155	13,755
臺南市 Tainan City	4,001	572,162	214	28,552
臺北市 Taipei City	27,056	3,056,754	898	655,634
高雄市 Kaohsiung City	9,110	1,725,009	488	424,186
福建省 Fuchien Prov.	897	167,344	768	128,991
金門縣 Kinmen C.	896	162,442	768	128,991
連江縣 Lienchiang C.	1	4,902	—	—

Registration of Change in Building Descriptions				
分割 Subdivision	合併 Combination	重測、重劃 Re-measurement, Re-division	棟 數 Buildings	面 積 (平方公尺) Area (m ²)
66	31,929	21	11,572	8,671
32	4,033	11	2,891	7,905
22	2,669	3	400	4,771
2	103	—	—	—
2	85	—	—	—
—	—	—	—	—
—	—	—	—	1,766
2	750	5	427	1
—	—	—	—	—
—	—	—	—	—
—	—	1	989	5
—	—	—	—	—
—	—	1	979	—
—	—	—	—	1
—	—	—	—	1,085
—	—	—	—	—
—	—	—	—	261
—	—	—	—	—
—	—	—	—	—
2	302	—	—	—
2	124	1	96	—
—	—	—	—	—
—	—	—	—	15
44	27,896	10	8,681	—
—	—	—	—	—
—	—	—	—	766
—	—	—	—	766
—	—	—	—	—

資料來源：直轄市、縣（市）政府。
 說明：1. 建物登記係指建物標示變更、所有權第一次、移轉及他項權利等各項登記之總計。
 2. 同表27說明3。

Source: County and City Government.
 Note: 1.Registration of Building contains Change in Building Descriptions, Initial Registration, Ownership Transfer and Other Rights.
 2.See Table 27 Note 3.

表30. 辦理建物登記及標示變更登記－按區域別分(續)

TABLE 30. REGISTRATION OF BUILDINGS AND CHANGE IN BUILDING DESCRIPTIONS - BY LOCALITY(CONT.)

區 域 別 Locality	建物標示變更登記			
	Resurvey/Readjust	減 失 Reduction	門牌整編	
	面 積 (平方公尺) Area (m ²)	棟 數 Buildings	面 積 (平方公尺) Area (m ²)	棟 數 Buildings
九十九年一月 Jan., 2010	1,259,861	564	167,059	2,620
臺灣省 Taiwan Prov.	1,131,178	468	153,923	2,382
臺北縣 Taipei C.	624,804	49	24,953	342
宜蘭縣 Yilan C.	—	16	1,570	40
桃園縣 Taoyuan C.	—	37	20,199	987
新竹縣 Hsinchu C.	—	10	7,491	53
苗栗縣 Miaoli C.	316,546	18	2,876	67
臺中縣 Taichung C.	182	53	8,438	164
彰化縣 Changhua C.	—	45	8,580	49
南投縣 Nantou C.	—	8	3,082	37
雲林縣 Yunlin C.	672	20	4,723	31
嘉義縣 Chiayi C.	—	13	3,233	36
臺南縣 Tainan C.	—	49	11,390	113
高雄縣 Kaohsiung C.	1,415	27	6,022	52
屏東縣 Pingtung C.	152,204	13	4,963	32
臺東縣 Taitung C.	—	5	604	14
花蓮縣 Hualien C.	34,113	8	628	30
澎湖縣 Penghu C.	—	24	758	5
基隆市 Keelung City	—	14	4,508	6
新竹市 Hsinchu City	—	14	29,205	51
臺中市 Taichung City	—	22	4,841	174
嘉義市 Chiayi City	—	9	854	39
臺南市 Tainan City	1,243	14	5,006	60
臺北市 Taipei City	—	71	9,833	220
高雄市 Kaohsiung City	—	25	3,303	16
福建省 Fuchien Prov.	128,683	—	—	2
金門縣 Kinmen C.	128,683	—	—	2
連江縣 Lienchiang C.	—	—	—	—

Registration of Change in Building Descriptions				
Doorplate Reorganized	增修改建 Addition/Reconstruction	其 他 Others		
面 積 (平方公尺) Area (m ²)	棟 數 Buildings	面 積 (平方公尺) Area (m ²)	棟 數 Buildings	面 積 (平方公尺) Area (m ²)
425,646	42	128,304	6,340	4,246,141
396,710	34	109,358	5,348	3,263,608
32,292	3	35,394	2,533	2,552,416
5,470	4	11,560	56	12,243
188,917	2	4,979	1,345	140,320
11,135	—	—	37	2,905
10,350	3	1,297	137	22,124
30,696	7	40,247	122	29,033
10,567	2	5,783	17	3,597
5,660	2	724	18	5,232
8,307	2	4,744	28	60,607
14,277	1	429	22	3,090
26,273	3	1,596	183	302,081
5,422	1	886	37	26,307
4,270	—	—	22	8,259
1,589	1	160	5	1,316
3,256	—	—	20	10,417
614	1	340	—	—
546	1	671	159	16,618
5,634	1	549	30	2,890
18,141	—	—	345	42,242
4,143	—	—	107	8,758
9,149	—	—	125	13,154
26,580	3	2,086	550	580,557
2,048	5	16,859	442	401,975
308	—	—	—	—
308	—	—	—	—
—	—	—	—	—

表31. 辦理建物所有權登記－按月別分

年 (月) 別 Year (Month)	所有權第一次登記 Initial Registration		移 轉 合 計 Total	
	棟 數 Buildings	面 積 (平方公尺) Area (㎡)	棟 數 Buildings	面 積 (平方公尺) Area (㎡)
	九 十 年 2001	140,902	42,912,239	382,625
九 十 一 年 2002	121,827	38,764,385	478,186	74,368,984
九 十 二 年 2003	114,011	30,174,265	487,474	74,154,087
九 十 三 年 2004	131,025	35,542,701	549,799	69,003,394
九 十 四 年 2005	149,591	39,293,677	544,191	65,231,028
九 十 五 年 2006	173,608	41,887,128	554,291	67,564,960
九 十 六 年 2007	172,459	42,111,856	524,640	62,608,453
九 十 七 年 2008	154,254	39,243,064	495,566	56,971,045
九 十 八 年 2009	108,469	29,153,907	513,886	57,303,050
一 月 Jan.	8,425	2,124,551	26,702	3,079,342
二 月 Feb.	13,573	2,992,357	30,007	3,274,495
三 月 Mar.	10,316	2,990,905	38,617	4,203,837
四 月 Apr.	7,808	2,244,674	42,453	4,606,181
五 月 May	6,895	2,052,537	39,423	4,278,558
六 月 June	9,921	2,639,575	52,785	5,646,917
七 月 July	9,386	2,570,222	51,759	5,619,170
八 月 Aug.	8,346	2,044,249	47,573	5,387,054
九 月 Sept.	10,357	3,003,123	43,332	4,942,300
十 月 Oct.	7,836	2,177,917	45,090	5,084,651
十 一 月 Nov.	6,666	2,077,132	43,939	4,997,738
十 二 月 Dec.	8,940	2,236,665	52,206	6,182,808
九十九年 2010	7,961	2,157,688	47,476	5,455,923
一 月 Jan.	7,961	2,157,688	47,476	5,455,923
較上月增減(%) VS. with Last Month	-10.95	-3.53	-9.06	-11.76
較上年同月增減(%) VS. with Last Year	-5.51	1.56	77.80	77.18

資料來源：直轄市、縣〔市〕政府。
說 明：贈與含夫妻贈與。

TABLE 31. REGISTRATION OF BUILDINGS' OWNERSHIP - BY MONTH

登 記 Registration of Ownership Transfer			
買 賣 Transaction		拍 賣 Auction	
棟 數 Buildings	面 積 (平方公尺) Area (㎡)	棟 數 Buildings	面 積 (平方公尺) Area (㎡)
259,494	41,113,974
320,285	50,343,124
349,706	53,898,390	57,899	7,986,912
418,187	50,350,125	54,717	7,576,439
434,888	49,805,656	33,295	5,187,249
450,167	52,403,259	25,467	4,342,050
414,641	47,043,756	25,596	3,454,754
379,326	41,798,194	24,954	3,477,782
388,298	40,482,955	28,713	3,909,106
19,048	2,018,236	1,210	137,355
21,495	2,203,634	1,429	229,697
28,014	2,881,046	1,837	256,239
30,782	3,236,587	2,190	286,328
29,998	3,147,021	3,016	330,605
40,009	4,121,383	3,268	357,736
40,492	4,094,058	3,123	404,728
38,158	3,902,795	2,546	411,398
33,296	3,503,895	2,570	365,716
34,364	3,664,484	2,596	395,190
33,985	3,622,118	2,464	351,655
38,657	4,087,699	2,464	382,459
35,802	3,911,843	2,375	334,872
35,802	3,911,843	2,375	334,872
-7.39	-4.30	-3.61	-12.44
87.96	93.82	96.28	143.80

Source : County and City Government.
Note : Gift include Gift from Spouse.

表31. 辦理建物所有權登記－按月別分(續)

年 (月) 別 Year (Month)	移 轉 登 記		
	繼 承 Inheritance		贈 與
	棟 數 Buildings	面 積 (平方公尺) Area (m ²)	棟 數 Buildings
九 十 年 2001	25,388	5,467,986	27,528
九 十 一 年 2002	27,738	5,057,577	28,281
九 十 二 年 2003	31,433	4,523,740	31,702
九 十 三 年 2004	33,710	4,043,582	30,116
九 十 四 年 2005	32,732	3,933,954	29,553
九 十 五 年 2006	32,737	3,935,925	29,323
九 十 六 年 2007	34,700	4,088,960	31,418
九 十 七 年 2008	35,766	4,351,335	31,760
九 十 八 年 2009	36,579	4,313,528	33,256
一 月 Jan.	2,287	270,132	2,926
二 月 Feb.	2,829	318,485	2,722
三 月 Mar.	3,291	387,637	3,341
四 月 Apr.	3,438	396,531	2,964
五 月 May	2,841	322,940	2,264
六 月 June	3,354	402,077	2,796
七 月 July	3,344	402,829	2,828
八 月 Aug.	2,873	350,091	2,384
九 月 Sept.	3,054	367,475	2,528
十 月 Oct.	3,080	368,332	2,674
十 一 月 Nov.	2,942	347,980	2,550
十 二 月 Dec.	3,246	379,019	3,279
九十九年 2010	2,855	337,774	4,306
一 月 Jan.	2,855	337,774	4,306
較上月增減(%) VS. with Last Month	-12.05	-10.88	31.32
較上年同月增減(%) VS. with Last Year	24.84	25.04	47.16

TABLE 31. REGISTRATION OF BUILDINGS' OWNERSHIP - BY MONTH(CONT.)

Registration of Ownership Transfer		
Gift	其 他 Others	
面 積 (平方公尺) Area (m ²)	棟 數 Buildings	面 積 (平方公尺) Area (m ²)
5,409,407	70,215	14,790,649
4,934,638	101,882	14,033,645
4,166,299	16,734	3,578,745
3,599,854	13,069	3,433,394
3,400,119	13,723	2,904,050
3,309,494	16,597	3,574,233
3,678,186	18,285	4,342,797
3,646,743	23,760	3,696,991
3,720,376	27,040	4,877,085
336,407	1,231	317,212
316,384	1,532	206,295
361,092	2,134	317,823
316,459	3,079	370,275
246,892	1,304	231,099
312,124	3,358	453,598
308,427	1,972	409,128
272,564	1,612	450,207
289,627	1,884	415,587
304,098	2,376	352,546
290,945	1,998	385,040
365,357	4,560	968,275
512,045	2,138	359,390
512,045	2,138	359,390
40.15	-53.11	-62.88
52.21	73.68	13.30

表32. 辦理建物所有權登記—按區域別分

區 域 別 Locality	所有權第一次登記 Initial Registration		移 轉 合 計 Total	
	棟 數 Buildings	面 積 (平方公尺) Area (m ²)	棟 數 Buildings	面 積 (平方公尺) Area (m ²)
	九十九年一月 Jan., 2010	7,961	2,157,688	47,476
臺 灣 省 Taiwan Prov.	6,415	1,790,380	35,659	4,270,664
臺北縣 Taipei C.	2,589	421,464	12,112	1,181,007
宜蘭縣 Yilan C.	108	81,416	703	121,292
桃園縣 Taoyuan C.	1,220	383,142	5,164	628,852
新竹縣 Hsinchu C.	398	161,054	846	106,651
苗栗縣 Miaoli C.	61	15,279	596	96,010
臺中縣 Taichung C.	141	79,298	1,869	294,157
彰化縣 Changhua C.	189	53,793	888	159,247
南投縣 Nantou C.	65	64,700	360	71,371
雲林縣 Yunlin C.	111	36,838	462	81,916
嘉義縣 Chiayi C.	24	18,596	404	63,887
臺南縣 Tainan C.	220	53,601	1,169	170,710
高雄縣 Kaohsiung C.	144	74,106	1,469	199,589
屏東縣 Pingtung C.	49	15,587	725	112,198
臺東縣 Taitung C.	26	5,993	193	27,744
花蓮縣 Hualien C.	89	21,587	470	62,755
澎湖縣 Penghu C.	24	6,347	85	9,996
基隆市 Keelung City	24	5,302	763	69,034
新竹市 Hsinchu City	223	90,165	1,094	107,612
臺中市 Taichung City	545	135,235	4,432	480,615
嘉義市 Chiayi City	47	30,502	433	51,096
臺南市 Tainan City	118	36,374	1,422	174,926
臺 北 市 Taipei City	876	162,165	8,774	784,370
高 雄 市 Kaohsiung City	644	183,099	2,997	393,552
福 建 省 Fuchien Prov.	26	22,044	46	7,338
金門縣 Kinmen C.	25	17,143	46	7,338
連江縣 Lienchiang C.	1	4,902	—	—

資料來源：直轄市、縣〔市〕政府。

TABLE 32. REGISTRATION OF BUILDINGS' OWNERSHIP - BY LOCALITY

登 記 Registration of Ownership Transfer			
買 賣 Transaction		拍 賣 Auction	
棟 數 Buildings	面 積 (平方公尺) Area (m ²)	棟 數 Buildings	面 積 (平方公尺) Area (m ²)
35,802	3,911,843	2,375	334,872
27,201	3,091,467	2,006	292,425
9,633	885,932	274	40,749
502	59,988	46	4,291
4,024	480,826	428	59,844
688	86,126	14	1,708
395	63,472	30	4,339
1,402	224,005	121	13,701
607	99,975	71	25,545
226	34,275	39	16,277
288	50,827	41	6,240
273	42,111	36	4,312
818	114,457	103	15,838
1,004	134,535	158	20,234
423	63,089	95	14,244
124	19,706	16	1,645
343	41,943	48	6,769
42	5,572	1	81
563	53,335	57	3,821
933	74,656	15	16,929
3,614	408,755	252	11,409
285	30,924	44	4,721
1,014	116,958	117	19,730
6,395	561,313	103	12,301
2,182	255,485	265	29,680
24	3,578	1	465
24	3,578	1	465
—	—	—	—

Source : County and City Government.

表32. 辦理建物所有權登記—按區域別分(續)

區 域 別 Locality	移 轉 登 記		
	繼 承	Inheritance	贈 與
	棟 數 Buildings	面 積 (平方公尺) Area (m ²)	棟 數 Buildings
九十九年一月 Jan., 2010	2,855	337,774	4,306
臺 灣 省 Taiwan Prov.	2,104	262,207	2,780
臺北縣 Taipei C.	490	46,278	928
宜蘭縣 Yilan C.	52	9,070	69
桃園縣 Taoyuan C.	218	25,872	299
新竹縣 Hsinchu C.	41	5,263	89
苗栗縣 Miaoli C.	67	10,625	62
臺中縣 Taichung C.	153	22,110	161
彰化縣 Changhua C.	81	11,067	112
南投縣 Nantou C.	33	8,810	55
雲林縣 Yunlin C.	62	8,937	65
嘉義縣 Chiayi C.	37	6,494	41
臺南縣 Tainan C.	126	15,743	83
高雄縣 Kaohsiung C.	133	15,847	123
屏東縣 Pingtung C.	121	17,031	74
臺東縣 Taitung C.	16	1,734	29
花蓮縣 Hualien C.	33	6,022	34
澎湖縣 Penghu C.	29	1,850	10
基隆市 Keelung City	65	5,250	55
新竹市 Hsinchu City	51	5,320	83
臺中市 Taichung City	135	16,031	243
嘉義市 Chiayi City	48	8,405	47
臺南市 Tainan City	113	14,449	118
臺 北 市 Taipei City	554	46,485	1,276
高 雄 市 Kaohsiung City	194	28,372	240
福 建 省 Fuchien Prov.	3	710	10
金門縣 Kinmen C.	3	710	10
連江縣 Lienchiang C.	—	—	—

TABLE 32. REGISTRATION OF BUILDINGS' OWNERSHIP - BY LOCALITY(CONT.)

Registration of Ownership Transfer		
Gift	其 他	Others
面 積 (平方公尺) Area (m ²)	棟 數 Buildings	面 積 (平方公尺) Area (m ²)
512,045	2,138	359,390
359,278	1,568	265,287
90,477	787	117,571
10,372	34	37,571
42,194	195	20,115
12,299	14	1,255
9,774	42	7,800
24,880	32	9,461
19,591	17	3,070
10,165	7	1,845
10,199	6	5,713
5,923	17	5,046
11,123	39	13,548
20,416	51	8,557
13,276	12	4,557
3,434	8	1,225
5,465	12	2,556
1,927	3	566
4,157	23	2,471
8,597	12	2,110
30,729	188	13,692
6,024	9	1,022
18,255	60	5,534
110,138	446	54,132
41,713	116	38,302
916	8	1,669
916	8	1,669
—	—	—

表33. 辦理建物他項權利登記—按月別分

年 (月) 別 Year (Month)	總 計 Grand Total		抵 押 Creation			
			合 計 Total		設 定 Creation	
	棟 數 Buildings	面 積 (平方公尺) Area (m ²)	棟 數 Buildings	面 積 (平方公尺) Area (m ²)	棟 數 Buildings	面 積 (平方公尺) Area (m ²)
九 十 年 2001	1,029,713	163,955,876	1,024,895	161,363,063	459,059	72,837,900
九 十 一 年 2002	1,202,046	208,233,446	1,196,751	207,326,397	522,650	97,237,431
九 十 二 年 2003	1,120,376	162,225,638	1,120,236	162,186,073	551,563	75,378,683
九 十 三 年 2004	1,172,593	168,369,059	1,172,422	168,307,369	595,465	78,261,922
九 十 四 年 2005	1,295,402	183,102,428	1,295,102	183,057,134	644,213	88,577,431
九 十 五 年 2006	1,332,568	195,900,236	1,332,372	195,874,626	675,749	91,147,703
九 十 六 年 2007	1,163,416	171,650,562	1,163,123	171,615,986	593,865	83,664,146
九 十 七 年 2008	1,093,210	162,968,405	1,093,003	162,926,576	539,376	77,194,116
九 十 八 年 2009	1,094,299	165,253,479	1,094,062	165,217,558	523,342	74,923,439
一 月 Jan.	65,404	9,591,532	65,376	9,588,514	31,838	4,592,135
二 月 Feb.	66,787	9,760,041	66,773	9,758,911	33,277	4,621,597
三 月 Mar.	83,113	12,087,178	83,090	12,083,151	41,821	5,844,305
四 月 Apr.	89,194	14,570,636	89,172	14,565,435	44,568	7,479,126
五 月 May	80,506	12,081,165	80,489	12,079,693	39,685	5,477,073
六 月 June	104,734	15,457,360	104,719	15,455,732	52,409	7,374,921
七 月 July	109,076	15,145,427	109,063	15,144,123	51,643	6,917,838
八 月 Aug.	95,649	13,984,974	95,625	13,981,913	48,457	6,884,727
九 月 Sept.	93,378	14,820,748	93,355	14,817,964	44,286	6,539,943
十 月 Oct.	112,621	16,319,954	112,599	16,317,228	43,320	6,202,973
十 一 月 Nov.	92,485	14,916,662	92,467	14,909,127	42,553	5,698,129
十 二 月 Dec.	101,352	16,517,802	101,334	16,515,768	49,485	7,290,671
九 十 九 年 2010	87,987	14,105,390	87,965	14,091,391	42,616	7,058,762
一 月 Jan.	87,987	14,105,390	87,965	14,091,391	42,616	7,058,762
較上月增減(%) VS. with Last Month	-13.19	-14.60	-13.19	-14.68	-13.88	-3.18
較上年同月增減(%) VS. with Last Year	34.53	47.06	34.55	46.96	33.85	53.71

TABLE 33. REGISTRATION OF OTHER RIGHTS IN BUILDINGS
- BY MONTH

押 權 Mortgage Rights						其他權利 Others	
移 轉 Transfer		變 更 Change		塗 銷 Cancellation			
棟 數 Buildings	面 積 (平方公尺) Area (m ²)	棟 數 Buildings	面 積 (平方公尺) Area (m ²)	棟 數 Buildings	面 積 (平方公尺) Area (m ²)	棟 數 Buildings	面 積 (平方公尺) Area (m ²)
23,034	2,993,907	147,746	28,013,930	395,056	57,517,326	4,818	2,592,813
29,610	4,873,695	133,262	33,873,870	511,229	71,341,400	5,295	907,049
17,905	4,629,049	49,721	12,211,979	501,047	69,966,363	140	39,565
36,554	7,158,462	43,342	11,672,627	497,061	71,214,358	171	61,690
70,071	10,068,133	50,866	10,357,303	529,952	74,054,267	300	45,294
68,400	13,711,893	50,034	12,914,307	538,189	78,100,722	196	25,610
32,013	5,840,732	50,187	11,949,873	487,058	70,161,235	293	34,576
42,183	5,567,108	59,681	12,969,425	451,763	67,195,926	207	41,829
43,835	5,121,812	72,592	17,711,600	454,293	67,460,708	237	35,921
1,228	207,573	4,107	907,579	28,203	3,881,226	28	3,018
410	107,286	4,303	1,005,037	28,783	4,024,991	14	1,130
768	73,209	5,508	1,052,887	34,993	5,112,751	23	4,027
194	86,038	5,461	1,685,489	38,949	5,314,783	22	5,201
239	109,736	6,251	1,530,245	34,314	4,962,639	17	1,472
3,039	329,949	6,146	1,406,272	43,125	6,344,590	15	1,628
3,803	407,962	7,765	1,646,731	45,852	6,171,591	13	1,305
671	148,561	6,445	1,517,010	40,052	5,431,615	24	3,061
3,713	436,793	5,972	1,564,367	39,384	6,276,860	23	2,784
23,197	2,242,457	7,729	1,866,956	38,353	6,004,841	22	2,726
6,214	873,740	6,211	1,681,284	37,489	6,655,975	18	7,535
359	98,509	6,694	1,847,743	44,796	7,278,846	18	2,034
280	138,555	5,302	1,170,900	39,767	5,723,173	22	14,000
280	138,555	5,302	1,170,900	39,767	5,723,173	22	14,000
-22.01	40.65	-20.79	-36.63	-11.23	-21.37	22.22	588.22
-77.20	-33.25	29.10	29.01	41.00	47.46	-21.43	363.90

Source : County and City Government.

資料來源：直轄市、縣〔市〕政府。

表34. 辦理建物他項權利登記－按區域別分

區 域 別 Locality	總 計 Grand Total		抵 押 Creation			
			合 計 Total		設 定 Creation	
	棟 數 Buildings	面 積 (平方公尺) Area (m ²)	棟 數 Buildings	面 積 (平方公尺) Area (m ²)	棟 數 Buildings	面 積 (平方公尺) Area (m ²)
九十九年一月 Jan., 2010	87,987	14,105,390	87,965	14,091,391	42,616	7,058,762
臺灣省 Taiwan Prov.	66,441	11,917,662	66,425	11,904,259	31,885	6,018,645
臺北縣 Taipei C.	22,292	2,211,650	22,287	2,211,153	11,411	1,072,465
宜蘭縣 Yilan C.	1,238	261,103	1,237	250,964	581	115,474
桃園縣 Taoyuan C.	10,407	1,815,923	10,405	1,814,699	4,641	709,511
新竹縣 Hsinchu C.	1,699	450,483	1,699	450,483	863	246,640
苗栗縣 Miaoli C.	1,183	282,847	1,181	282,321	540	104,377
臺中縣 Taichung C.	3,485	896,037	3,484	895,791	1,649	402,497
彰化縣 Changhua C.	2,021	551,010	2,021	551,010	924	204,127
南投縣 Nantou C.	719	189,492	719	189,492	290	59,120
雲林縣 Yunlin C.	995	185,924	995	185,924	458	88,054
嘉義縣 Chiayi C.	572	131,783	572	131,783	279	50,314
臺南縣 Tainan C.	2,280	1,959,686	2,279	1,959,602	1,037	1,690,552
高雄縣 Kaohsiung C.	3,000	584,572	2,998	584,241	1,281	224,120
屏東縣 Pingtung C.	1,154	246,043	1,154	246,043	513	110,702
臺東縣 Taitung C.	405	66,808	405	66,808	166	25,945
花蓮縣 Hualien C.	795	133,380	794	133,102	366	56,456
澎湖縣 Penghu C.	126	24,097	126	24,097	61	12,165
基隆市 Keelung City	1,355	139,251	1,355	139,251	633	60,289
新竹市 Hsinchu City	1,953	221,326	1,953	221,326	1,051	111,188
臺中市 Taichung City	7,778	1,126,758	7,778	1,126,758	3,705	464,010
嘉義市 Chiayi City	737	107,181	737	107,181	334	48,914
臺南市 Tainan City	2,247	332,309	2,246	332,232	1,102	161,727
臺北市 Taipei City	16,508	1,454,586	16,502	1,453,989	8,299	692,712
高雄市 Kaohsiung City	4,981	724,172	4,981	724,172	2,390	340,767
福建省 Fuchien Prov.	57	8,971	57	8,971	42	6,639
金門縣 Kinmen C.	57	8,971	57	8,971	42	6,639
連江縣 Lienchiang C.	—	—	—	—	—	—

資料來源：直轄市、縣〔市〕政府。

TABLE 34. REGISTRATION OF OTHER RIGHTS IN BUILDINGS
- BY LOCALITY

移 轉 Transfer		押 權 Mortgage Rights				其 他 權 利 Others	
		變 更 Change		塗 銷 Cancellation			
棟 數 Buildings	面 積 (平方公尺) Area (m ²)	棟 數 Buildings	面 積 (平方公尺) Area (m ²)	棟 數 Buildings	面 積 (平方公尺) Area (m ²)	棟 數 Buildings	面 積 (平方公尺) Area (m ²)
280	138,555	5,302	1,170,900	39,767	5,723,173	22	14,000
250	123,264	3,814	997,994	30,476	4,764,356	16	13,403
33	9,964	855	150,121	9,988	978,604	5	497
11	1,061	100	40,648	545	93,782	1	10,139
52	24,632	1,278	275,116	4,434	805,440	2	1,225
4	831	53	9,742	779	193,272	—	—
2	411	108	40,865	531	136,668	2	526
12	4,491	124	50,929	1,699	437,873	1	246
58	69,326	160	67,336	879	210,221	—	—
4	546	72	32,928	353	96,898	—	—
9	2,430	47	13,803	481	81,637	—	—
1	269	14	5,995	278	75,205	—	—
5	1,004	159	60,628	1,078	207,418	1	84
9	865	226	115,625	1,482	243,631	2	332
5	648	35	15,460	601	119,233	—	—
1	163	28	4,281	210	36,420	—	—
—	—	50	11,962	378	64,685	1	277
—	—	14	2,812	51	9,120	—	—
2	136	87	18,519	633	60,307	—	—
2	374	44	6,598	856	103,166	—	—
23	3,652	305	62,667	3,745	596,429	—	—
12	1,879	18	2,716	373	53,671	—	—
5	582	37	9,244	1,102	160,678	1	77
16	7,514	1,292	145,810	6,895	607,953	6	597
13	7,722	192	26,867	2,386	348,815	—	—
1	55	4	229	10	2,049	—	—
1	55	4	229	10	2,049	—	—
—	—	—	—	—	—	—	—

Source : County and City Government.

表35. 測量案件統計

TABLE 35. LAND SURVEY CASES

年 (月) 別 Year (Month)	合 計 Total			土地複丈 Land Revision Survey		
	件數 Cases	筆(棟)數 Plots / Buildings	面積 (平方公尺) Area (m ²)	件數 Cases	筆數 Plots	面積 (平方公尺) Area (m ²)
九 十年 2001	...	745,627	1,391,255,385	...	473,359	1,212,390,123
九十一年 2002	381,511	757,488	1,197,792,841	216,519	528,288	1,010,445,789
九十二年 2003	420,136	816,483	2,432,807,851	240,805	578,770	1,153,123,416
九十三年 2004	456,627	893,648	2,034,964,797	254,936	628,843	1,194,085,902
九十四年 2005	483,046	867,431	1,421,889,525	254,177	608,843	1,133,184,381
九十五年 2006	505,498	882,935	1,498,065,217	266,878	609,768	1,013,489,842
九十六年 2007	522,896	908,657	1,737,272,003	271,041	617,823	1,204,631,832
九十七年 2008	466,611	820,347	1,325,596,039	242,172	546,296	1,013,706,005
九十八年 2009	412,105	759,545	1,347,653,201	241,083	556,902	977,763,493
一 月 Jan.	27,256	47,049	56,762,647	12,983	28,665	44,412,268
二 月 Feb.	34,320	60,457	153,416,123	19,033	42,544	79,344,245
三 月 Mar.	34,529	62,746	137,045,243	20,613	45,527	79,984,983
四 月 Apr.	33,661	61,405	105,597,610	20,571	45,592	76,494,400
五 月 May	32,507	57,286	98,946,245	18,000	40,474	70,460,315
六 月 June	37,497	66,811	110,505,609	21,885	48,212	84,583,911
七 月 July	38,152	72,090	103,216,690	22,126	51,983	80,459,655
八 月 Aug.	32,559	56,945	97,635,857	18,779	41,867	70,752,414
九 月 Sept.	33,973	63,689	130,463,583	21,010	49,176	104,813,615
十 月 Oct.	37,000	70,261	103,037,481	21,790	52,754	80,894,054
十一月 Nov.	34,596	70,917	105,762,397	21,493	55,895	89,410,516
十二月 Dec.	36,055	69,889	145,263,715	22,800	54,213	116,153,116
九十九年 2010	35,676	62,886	105,787,611	20,549	46,139	86,010,850
一 月 Jan.	35,676	62,886	105,787,611	20,549	46,139	86,010,850
較上月增減(%) VS. with Last Month	-1.05	-10.02	-27.18	-9.87	-14.89	-25.95
較上年同月增減(%) VS. with Last Year	30.89	33.66	86.37	58.28	60.96	93.66

建物測量 Building Survey			地目變更 Changes in Land Category			核發謄本 Maps Issued		
件數 Cases	棟數 Buildings	面積 (平方公尺) Area (m ²)	件數 Cases	筆數 Plots	面積 (平方公尺) Area (m ²)	件數 Cases	筆(棟)數 Plots / Buildings	張數 Sheets
...	272,268	178,865,262
162,040	221,387	184,455,636	2,952	7,813	2,891,416	2,894,556	5,372,769	25,918,410
176,444	228,883	1,276,297,351	2,887	8,830	3,387,084	2,981,238	5,668,946	5,518,055
198,438	255,752	836,874,512	3,253	9,053	4,004,384	3,177,971	6,955,320	6,322,996
225,904	248,667	271,123,781	2,965	9,921	17,581,362	3,296,512	7,911,062	6,124,988
235,373	263,898	482,441,405	3,247	9,269	2,133,970	3,152,437	7,460,514	5,752,847
248,477	282,032	530,300,047	3,378	8,802	2,340,124	2,556,650	6,052,952	4,804,654
222,072	268,965	310,687,539	2,367	5,086	1,202,495	2,077,326	4,986,365	3,752,508
169,701	199,848	368,973,019	1,321	2,795	916,689	1,889,195	6,041,719	3,463,282
14,185	18,171	12,326,469	88	213	23,909	95,345	228,298	177,499
15,167	17,599	74,037,034	120	314	34,845	144,382	415,561	259,820
13,797	16,944	56,995,144	119	275	65,116	165,041	419,055	294,752
13,026	15,585	28,992,996	64	228	110,215	163,918	468,813	288,464
14,452	16,700	28,454,369	55	112	31,561	142,184	408,974	245,965
15,521	18,428	25,826,006	91	171	95,692	180,933	612,651	309,766
15,898	19,717	22,681,805	128	390	75,229	181,928	567,834	317,684
13,712	14,910	26,798,221	68	168	85,222	148,553	523,611	456,611
12,852	14,316	25,584,352	111	197	65,616	164,177	613,528	287,586
14,924	17,181	21,983,704	286	326	159,723	164,003	676,327	287,007
13,009	14,791	16,238,039	94	231	113,841	164,016	529,461	259,691
13,158	15,506	29,054,878	97	170	55,721	174,715	577,606	278,437
15,029	16,607	19,714,985	98	140	61,776	161,517	595,737	269,969
15,029	16,607	19,714,985	98	140	61,776	161,517	595,737	269,969
14.22	7.10	-32.15	1.03	-17.65	10.87	-7.55	3.14	-3.04
5.95	-8.61	59.94	11.36	-34.27	158.38	69.40	160.95	52.10

資料來源：直轄市、縣(市)政府。
 說明：1. 測量案件91年起含地目變更。
 2. 土地複丈包括分割、合併、鑑界，91年起包括法院囑託及其他。
 3. 建物測量包括一般案件、建物門牌基地號勘查、建物滅失及法院囑託。
 4. 核發謄本數包括地籍圖及建物測量成果圖。

Source : County and City Government.
 Note : 1. From 2002, Land Survey Cases include Changes in Land Category.
 2. Land Revision Survey contains Land Subdivision, Combination, Clear boundary and include court entrustment and others since 2002.
 3. Constructional Improvement Survey contains general cases, house/land number survey, building reduction and court entrustment.
 4. Maps issued contains Cadastral Maps and Constructional Survey Maps.

表36. 都市地價指數—1. 總指數

TABLE 36. INDICES OF URBAN LAND PRICE - 1. GENERAL INDEX

基期：97年3月31日=100

Base Period : 2008/3/31=100

區 域 別	95年 3月31日	95年 9月30日	96年 3月31日	96年 9月30日	97年 3月31日	97年 9月30日	98年 3月31日	98年 9月30日
Locality	2006/ 3/31	2006/ 9/30	2007/ 3/31	2007/ 9/30	2008/ 3/31	2008/ 9/30	2009/ 3/31	2009/ 9/30
總平均 Average	95.45	96.38	97.67	98.92	100.00	100.63	99.29	100.38
臺灣省 Taiwan Prov.	97.11	97.89	98.73	99.54	100.00	100.25	98.81	99.46
臺北縣 Taipei C.	93.04	94.51	95.96	98.37	100.00	101.03	99.23	101.00
宜蘭縣 Yilan C.	98.41	99.27	99.55	99.88	100.00	100.03	99.64	99.78
桃園縣 Taoyuan C.	98.55	99.13	99.74	99.90	100.00	99.54	98.77	99.03
新竹縣 Hsinchu C.	96.80	97.34	97.75	98.14	100.00	101.15	99.92	100.83
苗栗縣 Miaoli C.	100.88	100.88	100.84	100.06	100.00	99.18	99.79	99.01
臺中縣 Taichung C.	97.71	98.38	99.34	100.11	100.00	99.50	97.68	98.20
彰化縣 Changhua C.	104.22	104.68	103.87	101.40	100.00	99.53	96.92	96.91
南投縣 Nantou C.	103.32	102.93	101.98	100.76	100.00	99.14	97.42	97.08
雲林縣 Yunlin C.	101.28	100.99	100.91	100.70	100.00	99.74	98.94	98.35
嘉義縣 Chiayi C.	104.18	101.25	101.64	101.30	100.00	99.43	97.41	97.20
臺南縣 Tainan C.	102.73	102.22	102.55	101.05	100.00	98.93	99.85	101.06
高雄縣 Kaohsiung C.	100.44	100.32	99.86	100.47	100.00	99.43	96.88	97.18
屏東縣 Pingtung C.	99.80	99.36	99.62	99.95	100.00	99.61	98.74	98.31
臺東縣 Taitung C.	105.12	103.27	102.68	101.04	100.00	99.30	98.74	97.43
花蓮縣 Hualien C.	101.95	100.74	100.35	100.23	100.00	98.85	98.50	98.39
澎湖縣 Penghu C.	95.44	96.54	97.24	97.80	100.00	100.76	99.93	101.95
基隆市 Keelung City	97.18	97.61	97.70	99.04	100.00	100.37	99.46	99.74
新竹市 Hsinchu City	96.15	97.18	97.31	97.73	100.00	100.58	99.29	99.62
臺中市 Taichung City	93.67	95.18	97.13	98.87	100.00	100.00	97.73	98.66
嘉義市 Chiayi City	98.58	99.23	99.28	99.92	100.00	100.92	100.21	100.76
臺南市 Tainan City	97.27	98.67	100.64	100.72	100.00	100.10	98.58	98.74
臺北市 Taipei City	90.99	92.44	94.97	97.42	100.00	101.29	100.01	102.06
高雄市 Kaohsiung City	98.03	98.36	98.72	99.15	100.00	100.74	99.94	100.20
福建省 Fuchien Prov.	—	—	—	—	—	—	—	—
金門縣 Kinmen C.	96.33	97.82	104.04	99.91	100.00	100.73	100.52	100.57
連江縣 Lienchiang C.	101.20	101.72	101.42	102.03	100.00	101.01	100.69	100.68

表36. 都市地價指數—2. 使用分區指數

TABLE 36. INDICES OF URBAN LAND PRICE - 2. USING DISTRICT INDEX

計算期：98年9月30日

Count Period : 2009/9/30

基期：97年3月31日

Base Period : 2008/3/31

區 域 別	總指數	住宅區	商業區	工業區
Locality	General Index	Residential Index	Commercial Index	Industrial Index
總平均 Average	100.38	100.42	100.25	99.21
臺灣省 Taiwan Prov.	99.46	99.50	98.80	98.57
臺北縣 Taipei C.	101.00	101.24	100.67	100.05
宜蘭縣 Yilan C.	99.78	99.83	99.33	99.93
桃園縣 Taoyuan C.	99.03	99.38	98.85	97.86
新竹縣 Hsinchu C.	100.83	101.46	99.10	100.06
苗栗縣 Miaoli C.	99.01	98.64	95.84	102.22
臺中縣 Taichung C.	98.20	98.15	99.09	97.53
彰化縣 Changhua C.	96.91	96.88	95.92	99.05
南投縣 Nantou C.	97.08	97.33	96.00	97.57
雲林縣 Yunlin C.	98.35	98.75	97.61	96.84
嘉義縣 Chiayi C.	97.20	97.17	96.34	99.23
臺南縣 Tainan C.	101.06	102.79	99.21	96.76
高雄縣 Kaohsiung C.	97.18	97.08	98.37	97.21
屏東縣 Pingtung C.	98.31	98.44	97.85	97.94
臺東縣 Taitung C.	97.43	97.97	96.92	95.82
花蓮縣 Hualien C.	98.39	98.41	98.69	97.11
澎湖縣 Penghu C.	101.95	101.86	102.49	101.13
基隆市 Keelung City	99.74	99.50	100.15	99.32
新竹市 Hsinchu City	99.62	99.23	100.25	101.51
臺中市 Taichung City	98.66	99.05	97.25	99.49
嘉義市 Chiayi City	100.76	101.12	99.30	100.67
臺南市 Tainan City	98.74	98.85	99.54	95.01
臺北市 Taipei City	102.06	102.24	101.62	102.33
高雄市 Kaohsiung City	100.20	100.46	99.94	99.28
福建省 Fuchien Prov.	—	—	—	—
金門縣 Kinmen C.	100.57	98.85	105.09	106.19
連江縣 Lienchiang C.	100.68	100.74	100.54	—

資料來源：本部地政司。

Source : Dept. of Land Adm. of MOI.

表37. 警察機關受(處)理刑事案件

年(月)別 Year (Month)	發生件數(包括補報數)(件) Offenses Known to the Police (Cases)				破獲件數(包括 Offenses Cleared	
	合計 Total	竊盜 Larceny	暴力 犯罪 Violent Crime	其他 刑案 Others	合計 Total	竊盜 Larceny
九十年 2001	490,736	338,063	14,327	138,346	271,128	154,811
九十一年 2002	503,389	340,536	14,895	147,958	297,816	179,164
九十二年 2003	494,755	330,655	12,966	151,134	290,962	178,280
九十三年 2004	522,305	330,320	12,706	179,279	313,848	179,270
九十四年 2005	555,109	328,154	14,301	212,654	346,677	187,938
九十五年 2006	512,788	281,561	12,226	219,001	342,329	164,557
九十六年 2007	491,815	241,091	9,534	241,190	367,001	150,108
九十七年 2008	453,439	209,351	8,117	235,971	350,497	133,823
九十八年 2009	388,827	155,795	6,721	226,311	314,197	102,935
一月 Jan.	32,534	14,210	552	17,772	29,132	12,571
二月 Feb.	34,287	13,710	602	19,975	29,145	10,181
三月 Mar.	34,819	12,977	640	21,202	27,068	7,861
四月 Apr.	32,479	12,304	536	19,639	25,739	7,838
五月 May	32,035	12,983	593	18,459	25,196	8,123
六月 June	31,350	12,496	613	18,241	24,969	7,757
七月 July	34,260	13,243	566	20,451	27,717	8,339
八月 Aug.	33,148	13,150	576	19,422	26,923	8,766
九月 Sept.	31,694	12,899	555	18,240	25,926	8,547
十月 Oct.	31,665	12,993	560	18,112	25,957	8,500
十一月 Nov.	30,558	12,636	496	17,426	23,786	7,693
十二月 Dec.	29,998	12,194	432	17,372	22,639	6,759
九十九年 2010	29,531	11,517	398	17,616	20,335	4,887
一月 Jan.	29,531	11,517	398	17,616	20,335	4,887
較上月增減(%) VS. with Last Month	-1.56	-5.55	-7.87	1.40	-10.18	-27.70
較上年同月增減(%) VS. with Last Year	-9.23	-18.95	-27.90	-0.88	-30.20	-61.12

資料來源：本部警政署。

說明：1. 竊盜包括重大、普通、汽車、機車竊盜。
2. 暴力犯罪自89年起增加重傷害而恐嚇取財僅重大恐嚇取財。

TABLE 37. OFFENSES HANDLED BY POLICE ORGANIZATIONS

破積案)(件) (Cases)		嫌疑犯人數(人) Offenders (Persons)				刑案 發生率 (件/十萬人) Crime Rate (Cases/ 100,000P.)	犯罪 人口率 (人/十萬人) Offender Rate (Persons/ 100,000P.)	破獲率 (%) Clearance Rate
暴力 犯罪 Violent Crime	其他 刑案 Others	合計 Total	竊盜 Larceny	暴力 犯罪 Violent Crime	其他 刑案 Others			
8,584	107,733	180,527	40,178	9,595	130,754	2,196.56	808.05	55.25
10,145	108,507	185,751	40,721	9,488	135,542	2,240.95	826.91	59.16
9,277	103,405	158,687	34,786	8,580	115,321	2,192.80	703.32	58.81
7,924	126,654	176,975	35,031	7,441	134,503	2,306.30	781.46	60.09
8,477	150,262	207,425	39,374	7,508	160,543	2,442.21	912.57	62.45
7,902	169,870	229,193	39,927	7,978	181,288	2,246.76	1,004.20	66.76
7,154	209,739	265,860	42,053	7,529	216,278	2,146.03	1,160.08	74.62
6,493	210,181	271,186	42,364	6,843	221,979	1,971.67	1,179.19	77.30
5,741	205,521	264,558	36,265	6,225	222,068	1,684.81	1,146.34	80.81
450	16,111	22,366	4,049	434	17,883	141.20	97.07	89.54
526	18,438	24,808	3,860	565	20,383	148.76	107.64	85.00
538	18,669	23,145	2,715	537	19,893	151.03	100.39	77.74
417	17,484	22,207	2,859	513	18,835	140.85	96.31	79.25
477	16,596	20,584	2,802	501	17,281	138.91	89.26	78.65
502	16,710	20,847	2,776	551	17,520	135.91	90.38	79.65
503	18,875	23,378	2,910	550	19,918	148.48	101.32	80.90
516	17,641	22,372	3,002	512	18,858	143.62	96.93	81.22
495	16,884	21,409	2,933	606	17,870	137.30	92.74	81.80
456	17,001	21,660	3,024	528	18,108	137.12	93.80	81.97
421	15,672	20,312	2,809	472	17,031	132.27	87.92	77.84
440	15,440	21,470	2,526	456	18,488	129.78	92.89	75.47
281	15,167	18,847	2,047	326	16,474	127.72	81.51	68.86
281	15,167	18,847	2,047	326	16,474	127.72	81.51	68.86
-36.14	-1.77	-12.22	-18.96	-28.51	-10.89	-2.06	-11.37	-6.61
-37.56	-5.86	-15.73	-49.44	-24.88	-7.88	-13.48	-15.56	-20.68

Source : National Police Agency, MOI.

Note : 1.Theft includes Larceny, Serious, Motor Vehicle and Motorcycle Theft.
2.Violent Cases add Serious injury and restrict intimidation to serious ones since 2000.

表38. 警察機關受(處)理暴力犯罪

年 (月) 別 Year (Month)	發生件數(包括補報數) (件) Offenses Known to the Police (Cases)						破獲件數 Offenses		
	合計 Total	重大恐嚇取財 Serious Intimidation /Extortion	擄人勒贖 Kidnaping for Ransom	強盜搶奪 Robbery & Forceful Taking	重傷害及故意殺人 Mayhem & Murder	強制性交 Rape	合計 Total	重大恐嚇取財 Serious Intimidation /Extortion	破獲件數 Offenses
九十年 2001	14,327	35	76	10,959	1,132	2,125	8,584	27	
九十一年 2002	14,895	35	83	11,250	1,238	2,289	10,145	26	
九十二年 2003	12,966	45	73	9,236	1,167	2,445	9,277	33	
九十三年 2004	12,706	23	80	9,525	977	2,101	7,924	19	
九十四年 2005	14,301	31	65	11,022	948	2,235	8,477	23	
九十五年 2006	12,226	24	64	8,911	967	2,260	7,902	12	
九十六年 2007	9,534	24	38	6,059	926	2,487	7,154	28	
九十七年 2008	8,117	10	29	4,925	834	2,319	6,493	7	
九十八年 2009	6,721	5	18	3,779	864	2,055	5,741	4	
一月 Jan.	552	—	2	342	61	147	450	—	
二月 Feb.	602	—	2	362	73	165	526	—	
三月 Mar.	640	1	1	355	77	206	538	—	
四月 Apr.	536	1	3	314	64	154	417	—	
五月 May	593	1	—	328	65	199	477	2	
六月 June	613	—	2	350	86	175	502	—	
七月 July	566	1	1	327	76	161	503	1	
八月 Aug.	576	—	1	313	66	196	516	—	
九月 Sept.	555	1	2	285	77	190	495	1	
十月 Oct.	560	—	1	309	79	171	456	—	
十一月 Nov.	496	—	2	260	70	164	421	—	
十二月 Dec.	432	—	1	234	70	127	440	—	
九十九年 2010	398	2	2	206	56	132	281	1	
一月 Jan.	398	2	2	206	56	132	281	1	
較上月增減(%) VS. with Last Month	-7.87	—	100.00	-11.97	-20.00	3.94	-36.14	—	
較上年同月增減(%) VS. with Last Year	-27.90	—	0.00	-39.77	-8.20	-10.20	-37.56	—	

資料來源：本部警政署。

說明：1. 89年起增加重傷害而恐嚇取財僅限重大者。
2. 強制性交包括強制性交(單一嫌疑犯)、共同強制性交(嫌疑犯二人以上)及對幼性交。

TABLE 38. VIOLENT CRIME HANDLED BY POLICE ORGANIZATIONS

(包括破積案) (件) Cleared (Cases)				嫌疑犯人數 (人) Offenders (Persons)					
擄人勒贖 Kidnaping for Ransom	強盜搶奪 Robbery & Forceful Taking	重傷害及故意殺人 Mayhem & Murder	強制性交 Rape	合計 Total	恐嚇取財 Intimidation /Extortion	擄人勒贖 Kidnaping for Ransom	強盜搶奪 Robbery & Forceful Taking	重傷害及故意殺人 Mayhem & Murder	強制性交 Rape
74	5,527	1,009	1,947	9,595	30	236	5,678	1,651	2,000
73	6,796	1,135	2,115	9,488	35	210	5,183	1,933	2,127
72	5,739	1,099	2,334	8,580	28	217	4,088	1,936	2,311
76	4,935	907	1,987	7,441	30	238	3,555	1,662	1,956
66	5,515	889	1,984	7,508	45	226	3,767	1,525	1,945
61	4,791	919	2,119	7,978	22	240	3,731	1,802	2,183
40	3,794	890	2,402	7,529	38	176	3,305	1,605	2,405
29	3,373	819	2,265	6,843	8	97	2,995	1,421	2,322
18	2,863	858	1,998	6,225	11	82	2,550	1,516	2,066
2	259	58	131	434	—	4	182	102	146
2	278	72	174	565	—	14	251	134	166
1	276	76	185	537	—	5	239	109	184
3	207	66	141	513	—	16	206	136	155
—	231	63	181	501	10	—	200	117	174
1	241	86	174	551	—	6	219	146	180
2	248	79	173	550	1	9	203	151	186
1	256	69	190	512	—	4	206	104	198
2	229	81	182	606	—	13	237	153	203
1	210	69	176	528	—	2	219	130	177
2	209	69	141	472	—	6	212	107	147
1	219	70	150	456	—	3	176	127	150
1	117	57	105	326	1	4	140	84	97
1	117	57	105	326	1	4	140	84	97
0.00	-46.58	-18.57	-30.00	-28.51	—	33.33	-20.45	-33.86	-35.33
-50.00	-54.83	-1.72	-19.85	-24.88	—	0.00	-23.08	-17.65	-33.56

Source : National Police Agency, MOI.

Note : 1. Violent Cases include Serious injury and restrict intimidation to serious ones since 2000.
2. Rape includes Joint Rape and Child Rape.

表39. 警察機關查獲少年嫌疑犯人數

單位：人

年 (月) 別 Year (Month)	總計 (12-18歲未滿) Grand Total	竊盜 Larceny	暴	
			合計 Total	重大恐嚇取財 Serious Intimidation /Extortion
九十年 2001	16,939	8,799	1,611	1
九十一年 2002	15,659	7,769	1,394	1
九十二年 2003	12,331	6,498	1,129	—
九十三年 2004	10,540	4,859	1,092	3
九十四年 2005	9,620	4,566	895	4
九十五年 2006	10,384	4,689	1,155	1
九十六年 2007	10,881	4,285	872	2
九十七年 2008	11,283	3,940	845	1
九十八年 2009	10,898	3,934	837	—
一月 Jan.	1,005	469	66	—
二月 Feb.	1,104	423	86	—
三月 Mar.	1,003	318	72	—
四月 Apr.	940	311	83	—
五月 May	953	337	60	—
六月 June	932	330	94	—
七月 July	966	319	61	—
八月 Aug.	961	344	48	—
九月 Sept.	774	255	72	—
十月 Oct.	756	309	72	—
十一月 Nov.	739	249	64	—
十二月 Dec.	765	270	59	—
九十九年 2010	687	220	38	—
一月 Jan.	687	220	38	—
較上月增減(%) VS. with Last Month	-10.20	-18.52	-35.59	—
較上年同月增減(%) VS. with Last Year	-31.64	-53.09	-42.42	—

資料來源：本部警政署。
 說明：1. 89年起暴力案件增加重傷害而恐嚇取財僅限重大者。
 2. 竊盜包括重大、普通、汽車、機車竊盜；強制性交包括強制性交(單一嫌疑犯)、共同強制性交(二人以上嫌疑犯)及對幼性交。

TABLE 39. JUVENILE OFFENDERS HANDLED BY POLICE ORGANIZATIONS

Unit : Persons

暴力犯罪 Violent Crime				其他犯罪 Others	少年嫌疑犯 占總嫌疑犯 比率(%) Juvenile Offenders to the All
擄人勒贖 Kidnapping for Ransom	強盜搶奪 Robbery & Forceful Taking	重傷害及 故意殺人 Mayhem & Murder	強制性交 Rape		
19	1,000	225	366	6,529	9.38
6	756	297	334	6,496	8.43
16	480	239	394	4,704	7.77
15	432	285	357	4,589	5.96
2	373	234	282	4,159	4.64
15	449	312	378	4,540	4.53
16	286	226	342	5,724	4.09
1	274	171	398	6,498	4.16
8	265	192	372	6,127	4.12
3	19	10	34	470	4.49
1	26	27	32	595	4.45
—	27	8	37	613	4.33
—	15	39	29	546	4.23
—	15	3	42	556	4.63
—	34	27	33	508	4.47
1	18	17	25	586	4.13
—	13	4	31	569	4.30
—	20	21	31	447	3.62
—	26	11	35	375	3.49
2	31	9	22	426	3.64
1	21	16	21	436	3.56
—	11	4	23	429	3.65
-100.00	-47.62	-75.00	9.52	-1.61	0.08
-100.00	-42.11	-60.00	-32.35	-8.72	-0.85

Source : National Police Agency, MOI.
 Note : 1. Violent Cases include Serious Injury and Serious Intimidation and Extortion since 2000.
 2. Theft includes Larceny, Serious, Motor Vehicle and Motorcycle Theft; Rape includes Joint Rape and Child Rape.

表40. 警察機關檢肅毒品統計

年 (月) 別 Year (Month)	違反毒品危害防制條例 Violation of the Narcotics Endangerment Prevention Act		毒品數量 (公斤)				
	發生 件數 Offenses (Cases)	嫌疑犯 人數 Offenders (Persons)	合 計 Total	第一級毒品			
				小 計 Subtotal	海洛因 Heroin	嗎 啡 Morphine	鴉 片 Opium
九十年 2001	29,118	34,434	1,479.53	107.69	102.07	0.06	—
九十一年 2002	25,612	30,643	779.88	442.65	438.28	0.06	0.00
九十二年 2003	25,480	28,921	2,253.23	255.04	254.81	0.04	—
九十三年 2004	37,347	40,136	3,852.61	360.12	358.88	0.07	0.00
九十四年 2005	49,452	51,376	8,926.53	228.45	228.20	0.11	0.00
九十五年 2006	45,405	47,257	2,480.21	247.46	246.46	0.02	0.00
九十六年 2007	52,835	53,681	4,997.38	154.76	153.05	0.02	0.01
九十七年 2008	52,457	52,762	7,003.47	127.85	127.83	0.01	0.00
九十八年 2009	45,760	48,125	4,831.20	96.65	95.77	0.86	0.00
一月 Jan.	3,533	3,678	288.06	3.14	2.45	0.70	—
二月 Feb.	4,039	4,079	102.61	12.10	12.10	0.00	—
三月 Mar.	3,930	4,193	435.43	12.20	12.20	—	—
四月 Apr.	3,922	4,099	400.48	8.58	8.58	0.00	—
五月 May	3,619	3,743	308.69	6.16	6.16	0.00	—
六月 June	2,973	3,158	498.94	10.58	10.51	0.07	—
七月 July	5,319	5,542	362.41	5.35	5.28	0.07	0.00
八月 Aug.	4,723	5,071	551.64	10.30	10.30	0.00	—
九月 Sept.	3,512	3,777	341.46	5.66	5.66	0.00	—
十月 Oct.	3,672	3,900	62.76	12.17	12.16	0.02	—
十一月 Nov.	3,416	3,612	779.04	2.18	2.16	0.00	—
十二月 Dec.	3,102	3,273	699.69	8.23	8.23	—	—
九十九年 2010	2,906	3,152	313.13	6.81	6.80	0.01	—
一月 Jan.	2,906	3,152	313.13	6.81	6.80	0.01	—
較上月增減(%) VS. with Last Month	-6.32	-3.70	-55.25	-17.20	-17.28	—	—
較上年同月增減(%) VS. with Last Year	-17.75	-14.30	8.70	116.91	178.25	-98.87	—

資料來源：本部警政署。
說 明：91年起，第三級毒品增列K他命。

TABLE 40. OFFENSES OF NARCOTIC DRUGS

Narcotic Drugs (Kilogram)								
1st Class	第二級毒品 2nd Class					第三級 (低含量可 待因、FM2 、K他命等) 3rd Class	第四級 4th Class	其 他 (種子等) Others
古柯鹼 及其他 Cocain & Others	小 計 Subtotal	罌 粟 Opium Poppy	大 麻 Marijuana	安非他命 Amphetamin	其 他 Others			
5.56	1,366.07	40.03	61.73	1,231.59	32.72	5.76	—	0.01
4.31	288.16	0.00	6.30	217.92	63.94	39.98	—	9.08
0.19	1,568.61	0.03	84.26	1,097.31	387.01	429.49	—	0.10
1.16	3,261.55	—	24.78	3,006.17	230.61	230.56	—	0.37
0.14	2,165.71	0.00	39.65	2,009.94	116.11	5,591.54	940.19	0.64
0.98	649.72	—	44.37	504.90	100.45	857.26	669.12	56.65
1.69	261.00	—	29.34	197.46	34.20	1,829.87	828.66	1,923.09
0.01	2,559.76	—	18.67	2,528.00	13.09	2,187.64	2,128.13	0.09
0.02	1,675.87	—	305.49	1,238.06	132.32	2,193.73	860.46	4.49
—	226.00	—	0.06	223.27	2.68	41.81	13.10	4.00
—	51.35	—	1.18	48.15	2.01	32.83	6.33	—
—	214.61	—	7.29	205.23	2.09	172.30	36.31	—
—	101.87	—	74.72	15.24	11.91	186.60	103.03	0.40
—	63.76	—	0.20	58.04	5.52	225.39	13.38	—
—	22.24	—	7.53	11.17	3.54	231.19	234.93	—
—	206.85	—	201.88	4.01	0.95	60.70	89.50	0.01
—	74.98	—	0.52	58.66	15.81	452.72	13.64	—
—	81.96	—	0.18	6.92	74.85	28.97	224.87	0.00
—	36.74	—	4.83	21.81	10.10	13.83	—	0.02
0.02	211.70	—	0.56	210.83	0.31	558.46	6.65	0.05
0.00	383.81	—	6.53	374.74	2.55	188.91	118.73	0.01
—	55.38	—	0.70	51.53	3.14	233.51	17.43	—
—	55.38	—	0.70	51.53	3.14	233.51	17.43	—
-100.00	-85.57	—	-89.31	-86.25	23.20	23.61	-85.32	-100.00
—	-75.50	—	1,027.30	-76.92	17.55	458.49	33.06	-100.00

Source : National Police Agency, MOI.
Note : The figures of 3rd class include ketamine since 2002.

表41. 警察機關查獲槍砲、彈藥、刀械數量

TABLE 41. ILLEGAL FIREARMS, AMMUNITION AND KNIVES CAPTURED BY POLICE ORGANIZATIONS

年 (月) 別 Year (Month)	槍 枝 (枝) Firearms				
	合計 Total	制式槍枝 Standard Guns		土製槍枝 Self-made Guns	其他槍枝 Other Guns
		中共槍枝 PRC-made Guns			
九十年 2001	1,708	621	26	1,009	78
九十一年 2002	1,963	883	8	970	110
九十二年 2003	2,643	1,210	7	1,363	70
九十三年 2004	4,276	1,406	15	2,672	198
九十四年 2005	3,394	955	5	2,363	76
九十五年 2006	2,788	870	1	1,819	99
九十六年 2007	2,295	678	3	1,449	168
九十七年 2008	1,829	609	4	1,183	37
九十八年 2009	1,733	739	—	956	38
一月 Jan.	171	69	—	98	4
二月 Feb.	214	73	—	138	3
三月 Mar.	138	54	—	79	5
四月 Apr.	115	42	—	72	1
五月 May	113	38	—	68	7
六月 June	122	58	—	63	1
七月 July	125	57	—	65	3
八月 Aug.	112	33	—	73	6
九月 Sept.	134	33	—	97	4
十月 Oct.	273	217	—	56	—
十一月 Nov.	118	39	—	78	1
十二月 Dec.	98	26	—	69	3
九十九年 2010	107	51	1	56	—
一月 Jan.	107	51	1	56	—
較上月增減(%) VS. with Last Month	9.18	96.15	—	-18.84	-100.00
較上年同月增減(%) VS. with Last Year	-37.43	-26.09	—	-42.86	-100.00

資料來源：本部警政署。

合計 Total	彈 類 (顆) Ammunition				刀械 (把) Knives
	子彈 Cartridges & Bullets	手榴彈 Grenades	土製炸彈 Self-made Bombs	其他彈類 Others	
24,664	17,914	12	88	6,650	1,531
31,239	22,253	17	80	8,889	560
65,208	17,136	20	165	47,887	1,155
28,862	10,628	18	188	18,028	697
27,984	6,995	17	330	20,642	641
33,498	24,117	11	60	9,310	330
14,867	9,299	8	42	5,518	252
43,624	32,335	3	59	11,227	226
2,258	715	1	—	1,542	14
943	505	—	5	433	20
1,453	1,153	1	16	283	16
1,177	756	—	5	416	15
1,641	1,356	—	6	279	17
1,147	843	—	—	304	19
809	489	—	1	319	24
971	239	1	4	727	55
6,998	1,200	—	9	5,789	14
23,882	23,384	—	6	492	6
1,593	1,370	—	—	223	12
752	325	—	7	420	14
820	222	—	—	598	15
820	222	—	—	598	15
9.04	-31.69	—	-100.00	42.38	7.14
-63.68	-68.95	-100.00	—	-61.22	7.14

Source : National Police Agency, MOI.

表42. 警察機關處理違反社會秩序維護法案件

年 (月) 別 Year (Month)	總計 Grand Total		妨害安寧秩序 Disturbance of the Peace	
	件數 Cases	人數 Persons	件數 Cases	人數 Persons
九十年 2001	8,545	12,127	3,398	4,017
九十一年 2002	8,734	11,852	3,439	3,725
九十二年 2003	8,684	11,705	3,975	4,460
九十三年 2004	8,303	11,046	3,727	4,172
九十四年 2005	8,654	12,382	4,034	4,559
九十五年 2006	10,627	14,787	4,897	5,167
九十六年 2007	10,013	14,603	4,416	4,579
九十七年 2008	10,963	14,893	4,544	4,733
九十八年 2009	8,255	11,876	3,467	3,684
一月 Jan.	612	1,170	141	155
二月 Feb.	908	1,597	347	371
三月 Mar.	682	1,034	199	208
四月 Apr.	728	1,052	243	276
五月 May	564	764	215	230
六月 June	555	730	119	138
七月 July	980	1,172	655	720
八月 Aug.	992	1,242	598	604
九月 Sept.	683	944	378	383
十月 Oct.	641	834	277	289
十一月 Nov.	436	683	145	152
十二月 Dec.	474	654	150	158
九十九年 2010	414	750	144	169
一月 Jan.	414	750	144	169
較上月增減(%) VS. with Last Month	-12.66	14.68	-4.00	6.96
較上年同月增減(%) VS. with Last Year	-32.35	-35.90	2.13	9.03

資料來源：本部警政署。

TABLE 42. VIOLATION OF THE LAW FOR MAINTAINING SOCIAL ORDER

妨害善良風俗 Violation of Moral Order		妨害公務 Interference with Legal Activities		妨害他人身體及財產 Interference with Other's Body or Property	
件數 Cases	人數 Persons	件數 Cases	人數 Persons	件數 Cases	人數 Persons
5,103	8,030	9	9	35	71
5,132	7,952	12	13	151	162
4,459	6,973	25	32	225	240
4,394	6,696	17	10	165	168
4,529	7,701	8	8	83	114
5,627	9,475	26	36	77	109
5,526	9,908	9	13	62	103
6,353	10,060	20	21	46	79
4,719	8,102	22	22	47	68
470	1,014	—	—	1	1
557	1,222	1	1	3	3
480	823	—	—	3	3
483	773	—	—	2	3
346	531	2	2	1	1
424	579	10	10	2	3
323	450	—	—	2	2
386	629	4	4	4	5
303	553	1	1	1	7
355	527	2	2	7	16
287	527	1	1	3	3
305	474	1	1	18	21
250	561	15	15	5	5
250	561	15	15	5	5
-18.03	18.35	1400.00	1400.00	-72.22	-76.19
-46.81	-44.67	—	—	400.00	400.00

Source : National Police Agency, MOI.

表43. 機動車輛數、道路交通事故原因及損傷

年 (月) 別 Year (Month)	機動車輛數 (輛)(年、月底) Registered Motor Vehicles			道 路			
	合 計 Total	汽 車 (不含軍車) Automobiles	機 車 Motorcycles	肇 事 總件數 (Total Cases)	肇事率 (件/萬輛) Rate (Cases/ 10,000V.)	A1 Fatal	
						件 數 Cases	死 亡 (人) Deaths
九十年2001	17,465,037	5,731,835	11,733,202	64,264	37.27	3,142	3,344
九十一年2002	17,906,957	5,923,200	11,983,757	86,259	48.77	2,725	2,861
九十二年2003	18,500,658	6,133,794	12,366,864	120,223	66.04	2,572	2,718
九十三年2004	19,183,136	6,389,186	12,793,950	137,221	72.83	2,502	2,634
九十四年2005	19,862,807	6,667,542	13,195,265	155,814	79.81	2,767	2,894
九十五年2006	20,307,197	6,750,169	13,557,028	160,897	80.11	2,999	3,140
九十六年2007	20,711,754	6,768,281	13,943,473	163,971	79.95	2,463	2,573
九十七年2008	21,092,358	6,726,916	14,365,442	170,127	81.39	2,150	2,224
九十八年2009	21,374,175	6,769,845	14,604,330	180,880	85.19	2,016	2,092
一月Jan.	21,096,019	6,733,000	14,363,019	15,030	7.13	206	212
二月Feb.	21,100,714	6,724,490	14,376,224	12,881	6.11	159	163
三月Mar.	21,102,535	6,719,612	14,382,923	14,291	6.77	148	151
四月Apr.	21,100,834	6,716,563	14,384,271	14,308	6.78	152	159
五月May	21,104,505	6,718,231	14,386,274	14,968	7.09	173	186
六月June	21,112,547	6,722,521	14,390,026	14,695	6.96	155	163
七月July	21,133,412	6,730,165	14,403,247	15,353	7.27	154	158
八月Aug.	21,150,779	6,728,995	14,421,784	14,332	6.78	168	171
九月Sept.	21,188,050	6,727,932	14,460,118	15,544	7.34	164	168
十月Oct.	21,217,369	6,734,840	14,482,529	16,236	7.66	181	195
十一月Nov.	21,253,591	6,745,083	14,508,508	16,147	7.60	166	170
十二月Dec.	21,374,175	6,769,845	14,604,330	17,095	8.02	190	196
九十九年2010	21,376,174	6,779,775	14,596,399	16,532	7.73	196	217
一月Jan.	21,376,174	6,779,775	14,596,399	16,532	7.73	196	217
較上月增減(%) VS. with Last Month	0.01	0.15	-0.05	-3.29	-0.29	3.16	10.71
較上年同月增減(%) VS. with Last Year	1.33	0.69	1.62	9.99	0.61	-4.85	2.36

資料來源：本部警政署。
說 明：A1類係指造成當場或24小時內死亡之事故；A2類指造成人員受傷或超過24小時死亡之事故。

TABLE 43. REGISTERED MOTOR VEHICLES AND ROAD TRAFFIC ACCIDENTS

類 Cases	交 通 事 故 Cases of Road Traffic Accidents							
	A2 類 Injured-only Cases		肇 事 原 因 (件) (A1類) Causes of Traffic Accidents (Cases) (Fatal Cases)					
	受 傷 (人) Injuries	件 數 Cases	受 傷 (人) Injuries	汽(機、慢) 車 駕 駛 人 Drivers	機 件 Machines	行 人 (或 乘 客) Passer-by	交 通 管 制 (設 施) Equipment	其 他 Others
	1,490	61,122	79,122	3,058	28	55	—	1
	1,284	83,534	108,310	2,636	26	57	2	4
	1,262	117,651	155,041	2,474	19	77	2	—
	1,248	134,719	177,860	2,378	20	102	—	2
	1,383	153,047	201,704	2,655	10	98	2	2
	1,301	157,898	209,875	2,891	7	93	4	4
	1,006	161,508	215,921	2,368	13	79	3	—
	983	167,977	226,440	2,077	16	54	2	1
	893	178,864	238,367	1,929	13	71	—	3
	89	14,824	19,552	199	1	6	—	—
	70	12,722	16,950	154	—	5	—	—
	68	14,143	18,826	141	1	6	—	—
	86	14,156	18,695	150	—	2	—	—
	68	14,795	19,925	169	—	3	—	1
	50	14,540	19,335	150	2	2	—	1
	80	15,199	20,485	144	3	7	—	—
	65	14,164	18,852	161	2	5	—	—
	66	15,380	20,630	149	1	14	—	—
	110	16,055	21,651	171	3	6	—	1
	55	15,981	20,911	158	—	8	—	—
	86	16,905	22,555	183	—	7	—	—
	85	16,336	21,576	188	1	7	—	—
	85	16,336	21,576	188	1	7	—	—
	-1.16	-3.37	-4.34	2.73	—	0.00	—	—
	-4.49	10.20	10.35	-5.53	0.00	16.67	—	—

Source : National Police Agency, MOI.
Note : A1 refers to fatal cases on the moment or within 24 hours; A2 injured cases.

表44. 道路交通事故按車種及道路類別分

TABLE 44. ROAD TRAFFIC ACCIDENTS BY TYPES OF VEHICLE AND ROAD

單位：件

Unit : Cases

年 (月) 別 Year (Month)	A1類(當場及24小時內死亡)事故按車種別 By Vehicle								
	合計 Total	大貨車 Semi-Truck	小貨車 Small Truck	大客車 Bus	營業小客車 Business Small Passenger Vehicle	自用小客車 Private Small Passenger Vehicle	特種車 Specially Constructed Vehicle	機車 Motor-cycle	其他 Others
九十年 2001	3,142	388	330	74	31	1,064	8	990	257
九十一年 2002	2,725	341	282	74	23	841	3	907	254
九十二年 2003	2,572	263	283	50	24	799	9	871	273
九十三年 2004	2,502	298	250	60	24	756	7	807	300
九十四年 2005	2,767	303	305	49	24	869	3	944	270
九十五年 2006	2,999	298	295	43	28	861	4	1,213	257
九十六年 2007	2,463	230	276	48	20	662	5	1,019	203
九十七年 2008	2,150	199	211	40	15	579	3	949	154
九十八年 2009	2,016	164	219	37	28	515	4	882	167
一月 Jan.	206	20	22	4	3	72	—	74	11
二月 Feb.	159	10	15	4	4	32	1	80	13
三月 Mar.	148	15	15	1	1	35	—	63	18
四月 Apr.	152	11	13	4	1	48	—	66	9
五月 May	173	10	14	4	1	43	1	90	10
六月 June	155	11	18	5	4	43	—	60	14
七月 July	154	12	21	2	2	35	1	67	14
八月 Aug.	168	12	20	—	4	43	—	79	10
九月 Sept.	164	16	18	—	1	41	1	63	24
十月 Oct.	181	10	22	6	3	39	—	88	13
十一月 Nov.	166	12	21	4	2	32	—	80	15
十二月 Dec.	190	25	20	3	2	52	—	72	16
九十九年 2010	196	11	19	3	2	60	—	86	15
一月 Jan.	196	11	19	3	2	60	—	86	15
較上月增減(%) VS. with Last Month	3.16	-56.00	-5.00	0.00	0.00	15.38	—	19.44	-6.25
較上年同月增減(%) VS. with Last Year	-4.85	-45.00	-13.64	-25.00	-33.33	-16.67	—	16.22	36.36

合計 Total	A1類(當場及24小時內死亡)事故按道路類別 By Road						
	國道 National Highway	省道 Provincial Highway	縣鄉道 County Highway & District Road	市區道路 Urban Road	村里道 Road of Villages	專用道 Exclusive Highway	其他 Others
3,142	91	732	712	1,009	524	26	48
2,725	58	624	616	834	528	24	41
2,572	89	540	707	712	442	22	60
2,502	107	577	602	715	417	29	55
2,767	117	620	637	761	543	28	61
2,999	111	612	685	826	655	25	85
2,463	100	495	544	702	533	23	66
2,150	88	399	537	593	469	10	54
2,016	64	393	460	588	450	5	56
206	7	45	47	66	38	1	2
159	5	21	38	50	42	—	3
148	3	33	35	52	22	—	3
152	2	35	33	44	34	1	3
173	4	35	40	50	38	—	6
155	4	39	38	34	35	—	5
154	8	25	34	55	27	—	5
168	4	29	40	45	43	1	6
164	8	29	38	43	43	—	3
181	11	29	38	47	49	1	6
166	2	33	42	50	36	1	2
190	6	40	37	52	43	—	12
196	9	39	47	61	35	1	4
196	9	39	47	61	35	1	4
3.16	50.00	-2.50	27.03	17.31	-18.60	—	-66.67
-4.85	28.57	-13.33	0.00	-7.58	-7.89	0.00	100.00

資料來源：本部警政署。

Source : National Police Agency, MOI.

表45. 警察機關處理集會遊行發生數

TABLE 45. ASSEMBLY AND PARADE HANDLED BY POLICE ORGANIZATIONS

單位：件

Unit : Cases

年 (月) 別 Year (Month)	總件數 Total Cases	類 別 By Classification			是否申請 By Applications		
		室 外 Outdoor		室內集會 Indoor Assembly	申 請 Applied		未申請 Not Applied
		集會 Assembly	遊行 Parade		准 Allowed	不 准 Not Allowed	
九 十年 2001	5,628	4,287	1,080	261	4,706	12	910
九十一年 2002	5,856	4,254	1,368	234	5,166	10	680
九十二年 2003	1,448	1,159	180	109	774	9	665
九十三年 2004	5,464	3,947	1,351	166	4,823	13	628
九十四年 2005	6,812	4,548	2,098	166	6,284	17	511
九十五年 2006	4,407	3,239	970	198	3,898	9	500
九十六年 2007	2,997	2,337	568	92	2,613	17	367
九十七年 2008	3,636	2,110	1,427	99	3,194	11	431
九十八年 2009	6,305	4,117	2,088	100	5,579	15	711
一 月 Jan.	59	41	14	4	33	—	26
二 月 Feb.	94	76	15	3	66	1	27
三 月 Mar.	189	140	46	3	136	—	53
四 月 Apr.	159	116	42	1	118	—	41
五 月 May	157	119	37	1	128	—	29
六 月 June	130	110	17	3	85	—	45
七 月 July	122	103	12	7	74	1	47
八 月 Aug.	119	95	17	7	74	1	44
九 月 Sept.	222	160	57	5	154	2	66
十 月 Oct.	749	675	65	9	696	5	48
十一月 Nov.	2,626	1,907	676	43	2,455	4	167
十二月 Dec.	1,679	575	1,090	14	1,560	1	118
九十九年 2010	196	173	23	—	150	—	46
一 月 Jan.	196	173	23	—	150	—	46
較上月增減(%) VS. with Last Month	-88.33	-69.91	-97.89	-100.00	-90.38	-100.00	-61.02
較上年同月增減(%) VS. with Last Year	232.20	321.95	64.29	-100.00	354.55	—	76.92

活 動 性 質 By Rally					使用警力 (人 次) Times of Policemen (Person-times)
政治性 Political	社會性 Societal	經濟性 Economic	涉外性 For National Interests	其他 Others	
4,536	929	121	1	41	323,873
4,867	862	87	7	33	236,764
653	673	80	4	38	98,474
4,739	622	67	3	33	371,600
5,929	719	106	6	52	306,977
3,557	599	112	4	135	309,047
2,398	451	94	15	39	184,482
2,946	534	98	16	42	289,336
5,540	627	96	10	32	348,921
22	17	15	2	3	7,833
63	28	2	1	—	9,604
119	47	13	—	10	11,679
94	46	14	2	3	10,120
117	32	3	3	2	21,883
82	37	9	—	2	9,661
77	34	10	—	1	7,307
70	43	2	—	4	11,791
145	67	8	1	1	13,576
679	67	3	—	—	32,698
2,472	141	8	1	4	110,735
1,600	68	9	—	2	102,034
146	41	4	1	4	10,568
146	41	4	1	4	10,568
-90.88	-39.71	-55.56	—	100.00	-89.64
563.64	141.18	-73.33	-50.00	33.33	34.92

資料來源：本部警政署。

Source : National Police Agency, MOI.

表46. 警察機關處理經濟案件

年(月)別 Year (Month)	總計 Grand Total		違反金融(5) Counterfeit Currency, Unlawful Money Lending, Illegal Debt Collection & Financial Transaction	
	件數 Cases	金額(千元) Amount (\$1,000)	件數 Cases	金額(千元) Amount (\$1,000)
九十年 2001	13,802	10,030,383	1,083	624,741
九十一年 2002	11,377	12,443,906	1,279	674,811
九十二年 2003	10,582	16,769,585	1,259	1,741,247
九十三年 2004	6,841	11,408,613	1,073	1,258,757
九十四年 2005	7,509	13,595,054	1,084	1,580,417
九十五年 2006	9,826	35,149,358	2,248	2,459,254
九十六年 2007	11,447	42,191,256	2,709	1,923,043
九十七年 2008	10,966	25,149,510	2,912	5,147,536
九十八年 2009	11,171	21,983,033	3,342	9,789,993
一月 Jan.	644	808,566	235	337,539
二月 Feb.	847	4,401,821	279	3,295,064
三月 Mar.	1,193	1,685,435	314	384,041
四月 Apr.	828	1,002,878	274	337,866
五月 May	916	1,639,347	316	720,653
六月 June	1,271	1,518,672	336	735,262
七月 July	760	1,392,422	269	738,366
八月 Aug.	802	1,632,137	273	531,916
九月 Sept.	1,052	2,143,956	325	589,374
十月 Oct.	1,302	1,500,721	321	223,136
十一月 Nov.	785	2,336,615	275	976,148
十二月 Dec.	771	1,920,463	125	920,627
九十九年 2010	648	791,559	281	238,166
一月 Jan.	648	791,559	281	238,166
較上月增減(%) VS. with Last Month	-15.95	-58.78	124.80	-74.13
較上年同月增減(%) VS. with Last Year	0.62	-2.10	19.57	-29.44

TABLE 46. DISCOVERED ECONOMIC FRAUDS HANDLED BY POLICE ORGANIZATIONS

違法販賣汽柴油 Illegal Sales of Petroleum & Diesel		走私 Smuggling		產製、販賣私劣酒 Unlawful Alcohol Production & Sale	
件數 Cases	金額(千元) Amount (\$1,000)	件數 Cases	金額(千元) Amount (\$1,000)	件數 Cases	金額(千元) Amount (\$1,000)
207	41,979	682	892,949	58	16,955
185	39,144	533	584,179	479	265,201
270	31,430	575	644,924	325	875,997
373	33,264	495	913,482	184	97,558
601	51,277	423	618,454	214	82,032
286	52,057	966	703,194	464	158,699
256	34,791	1,121	734,243	535	126,059
223	66,550	719	1,094,756	225	213,202
130	62,395	703	704,589	380	254,019
13	3,056	67	57,081	44	14,266
13	1,452	66	65,413	15	14,878
13	2,804	68	68,571	28	22,743
17	17,528	36	47,968	20	6,264
8	1,042	89	62,416	88	46,549
10	2,451	54	27,494	12	4,394
8	1,118	66	53,703	7	488
8	902	46	137,025	17	45,322
11	3,594	59	36,084	68	36,189
14	20,310	50	48,277	19	20,077
7	5,297	40	49,092	16	34,935
8	2,841	62	51,464	46	7,913
11	3,442	37	88,268	11	10,516
11	3,442	37	88,268	11	10,516
37.50	21.17	-40.32	71.51	-76.09	32.90
-15.38	12.64	-44.78	54.64	-75.00	-26.29

資料來源：本部警政署。
 說明：1. 91年起違反工商登記金額不列入統計。
 2. 92年4月起，侵害智慧財產權不含專利。
 3. 93年1月起，經濟案件統計範圍不含漏稅、違反工商登記等項，新增違反公平交易法。
 4. 95年以前「其他經濟案件」金額含「盜採砂(土)石」及「濫(盜)伐林木」。
 5. 96年7月起，違反金融增加「地下通匯」。

Source : National Police Agency, MOI.
 Note : 1.The amount figure excluded "Against Register of Company" since 2002.
 2.Intellectual Property Rights excluded Patent since April 2003.
 3.Since 2004, the Statistics Scope of Economic Frauds excluded Evading Taxation and Against Register of Company, included Fair Trade Law.
 4.The amount figure of "Others" included "Unlawful Collection of Sand (Soil)" and "Unlawful Logging" before 2006.
 5.The figures included "Illegal Financial Transaction" since July 2007.

表46. 警察機關處理經濟案件 (續)

年(月)別 Year (Month)	侵害智慧財產權(2) Infringement of Intellectual Property Rights		盜採砂(土)石 Unlawful Collection of Sandstone(Soil)	濫(盜)伐林木 Unlawful Logging
	件數 Cases	金額(千元) Amount (\$1,000)	件數 Cases	件數 Cases
九十年 2001	5,270	8,202,571	...	69
九十一年 2002	5,118	10,010,371	350	89
九十二年 2003	4,660	12,622,499	367	64
九十三年 2004	4,209	8,606,759	202	70
九十四年 2005	4,648	10,886,415	224	100
九十五年 2006	5,158	30,609,995	280	145
九十六年 2007	6,271	38,333,542	240	89
九十七年 2008	6,093	18,620,720	281	255
九十八年 2009	5,542	10,466,925	365	417
一月 Jan.	260	396,624	13	9
二月 Feb.	334	1,024,602	66	39
三月 Mar.	731	1,207,276	11	8
四月 Apr.	360	593,251	50	42
五月 May	393	808,659	3	11
六月 June	725	749,071	45	53
七月 July	368	598,746	11	16
八月 Aug.	403	916,971	8	33
九月 Sept.	375	774,041	77	85
十月 Oct.	745	1,188,922	46	65
十一月 Nov.	337	1,271,143	32	46
十二月 Dec.	511	937,618	3	10
九十九年 2010	278	451,168	4	21
一月 Jan.	278	451,168	4	21
較上月增減(%) VS. with Last Month	-45.60	-51.88	33.33	110.00
較上年同月增減(%) VS. with Last Year	6.92	13.75	-69.23	133.33

TABLE 46. DISCOVERED ECONOMIC FRAUDS HANDLED BY POLICE ORGANIZATIONS (CONT.)

濫墾林地、山坡地 Unlawful Use of National Land & Mountain Side	違反公平交易法 Violation of Fair Trade Act		其他經濟案件(4) Others	
	件數 Cases	金額(千元) Amount (\$1,000)	件數 Cases	金額(千元) Amount (\$1,000)
167	—	—	6,266	251,187
196	—	—	3,148	870,201
181	—	—	2,881	853,489
186	—	—	49	498,792
212	3	200,000	—	176,459
275	4	559,502	—	606,657
218	5	1,039,402	3	177
229	29	6,746	—	—
287	2	439	3	704,674
3	—	—	—	—
34	1	411	—	—
20	—	—	—	—
29	—	—	—	—
7	1	28	—	—
36	—	—	—	—
15	—	—	—	—
14	—	—	—	—
49	—	—	3	704,674
42	—	—	—	—
32	—	—	—	—
6	—	—	—	—
5	—	—	—	—
5	—	—	—	—
-16.67	—	—	—	—
66.67	—	—	—	—

表47. 實際入境人數－按性別、年齡及身分

TABLE 47. ENTRY PERSONS - BY SEX, AGE, IDENTITY

單位：人次

Unit : Person-Times

年(月)別 Year (Month)	總入境 人 數 Total Entry Persons	按性別分 By Sex		按年齡分	
		男 Male	女 Female	0 - 14 歲 Years	15 - 64歲 Years
九十年 2001	9,893,261	5,947,770	3,945,491	509,816	8,764,045
九十一年 2002	10,187,925	6,022,475	4,165,450	523,073	9,012,827
九十二年 2003	8,138,248	4,863,219	3,275,029	433,293	7,243,553
九十三年 2004	10,699,122	6,300,580	4,398,542	588,809	9,462,516
九十四年 2005	11,557,175	6,758,467	4,798,708	628,861	10,206,711
九十五年 2006	12,148,694	7,014,024	5,134,670	668,002	10,675,857
九十六年 2007	12,639,948	7,208,147	5,431,801	702,602	11,098,858
九十七年 2008	12,297,825	7,001,958	5,295,867	667,148	10,812,279
九十八年 2009	12,513,288	6,975,669	5,537,619	652,612	10,946,191
一月 Jan.	994,996	564,345	430,651	79,942	864,395
二月 Feb.	842,801	458,945	383,856	53,173	734,799
三月 Mar.	1,021,407	575,241	446,166	29,630	895,719
四月 Apr.	1,123,921	618,325	505,596	39,922	962,831
五月 May	1,019,722	564,553	455,169	30,012	896,814
六月 June	896,740	516,281	380,459	40,429	798,672
七月 July	1,111,171	608,755	502,416	113,161	941,803
八月 Aug.	1,212,262	641,882	570,380	129,000	1,023,531
九月 Sept.	995,336	568,984	426,352	22,581	906,164
十月 Oct.	1,041,660	589,872	451,788	30,133	923,830
十一月 Nov.	1,114,994	629,777	485,217	30,623	985,521
十二月 Dec.	1,138,278	638,709	499,569	54,006	1,012,112
九十九年 2010	1,023,028	560,036	462,992	59,956	895,426
一月 Jan.	1,023,028	560,036	462,992	59,956	895,426
較上月增減(%) VS. with Last Month	-10.12	-12.32	-7.32	11.02	-11.53
較上年同月增減(%) VS. with Last Year	2.82	-0.76	7.51	-25.00	3.59

By Age	按 身 分 分 By Identity				
	65歲以上 Years & Over	有戶籍國民 (含金馬地區) R.O.C. Registered Nationals	大陸地區人民 Mainland	香港澳門居民 H.K. & Macao Residents	無戶籍國民 Nationals No Register in R.O.C.
619,400	7,092,968	141,687	366,735	2,291,871	
652,025	7,210,233	165,236	379,864	78,575	2,354,017
461,402	5,890,131	149,176	267,102	19,805	1,812,034
647,797	7,748,780	153,190	346,209	22,646	2,428,297
721,603	8,179,057	200,142	355,443	24,323	2,798,210
804,835	8,628,867	286,608	354,335	23,255	2,855,629
838,488	8,923,885	292,618	411,889	22,741	2,988,815
818,398	8,452,638	314,914	540,039	27,698	2,962,536
914,485	8,118,284	953,009	634,121	37,792	2,770,082
50,659	718,100	42,630	41,073	2,996	190,197
54,829	539,499	41,304	38,535	2,266	221,197
96,058	626,206	85,731	51,463	3,083	254,924
121,168	675,435	129,994	79,487	2,975	236,030
92,896	653,347	109,043	56,771	2,943	197,618
57,639	575,357	55,543	54,580	3,529	207,731
56,207	764,453	68,580	57,833	4,166	216,139
59,731	844,771	78,822	64,031	3,302	221,336
66,591	654,691	63,009	39,614	2,340	235,682
87,697	673,448	76,162	46,221	2,720	243,109
98,850	704,505	112,337	41,950	3,704	252,498
72,160	688,472	89,854	62,563	3,768	293,621
67,646	677,047	85,507	31,199	1,836	227,439
67,646	677,047	85,507	31,199	1,836	227,439
-6.26	-1.66	-4.84	-50.13	-51.27	-22.54
33.53	-5.72	100.58	-24.04	-38.72	19.58

資料來源：本部入出國及移民署。

Source : National Immigration Agency, MOI.

表48. 實際入境人數－按入境地點分

單位：人次

年(月)別	總計	桃園機場	高雄機場	臺中機場	松山機場	花蓮機場
Year (Month)	Grand Total	Taoyuan Airport	Kaohsiung Airport	Taichung Airport	Songshan Airport	Hualien Airport
九十年 2001	9,893,261	8,250,647	1,506,898	—	85	—
九十一年 2002	10,187,925	8,516,662	1,538,536	—	1,175	—
九十二年 2003	8,138,248	6,811,211	1,162,997	—	314	—
九十三年 2004	10,699,122	8,886,722	1,523,046	1,240	549	1,072
九十四年 2005	11,557,175	9,612,660	1,591,027	3,053	854	1,502
九十五年 2006	12,148,694	10,112,892	1,651,619	19,440	—	2,342
九十六年 2007	12,639,948	10,401,472	1,634,404	96,252	—	1,595
九十七年 2008	12,297,825	9,868,254	1,426,326	229,645	79,454	2,472
九十八年 2009	12,513,288	9,882,104	1,291,645	178,218	297,752	2,111
一月 Jan.	994,996	782,610	107,385	16,970	32,576	250
二月 Feb.	842,801	677,269	83,081	11,789	20,521	31
三月 Mar.	1,021,407	795,048	108,789	18,202	27,533	489
四月 Apr.	1,123,921	865,717	125,897	16,597	25,446	—
五月 May	1,019,722	795,249	109,456	15,571	24,984	—
六月 June	896,740	697,493	91,830	11,929	20,991	101
七月 July	1,111,171	861,432	122,890	14,654	24,968	259
八月 Aug.	1,212,262	954,602	129,534	13,998	23,660	148
九月 Sept.	995,336	799,076	94,481	13,284	19,047	—
十月 Oct.	1,041,660	830,948	97,325	13,586	22,757	174
十一月 Nov.	1,114,994	896,177	109,881	15,065	28,303	310
十二月 Dec.	1,138,278	926,483	111,096	16,573	26,966	349
九十九年 2010	1,023,028	836,678	99,729	14,082	22,880	309
一月 Jan.	1,023,028	836,678	99,729	14,082	22,880	309
較上月增減 (%) VS. with Last Month	-10.12	-9.69	-10.23	-15.03	-15.15	-11.46
較上年同月增減 (%) VS. with Last Year	2.82	6.91	-7.13	-17.02	-29.76	23.60

資料來源：本部入出國及移民署。

TABLE 48. ENTRY PERSONS - BY ARRIVING POINT

Unit: Person-Times

馬公機場	基隆港	臺中港	高雄港	花蓮港	麥寮港	金門	馬祖	其他 (89年 以前含 金門 馬祖) Others
Magong Airport	Keelung Sea Port	Taichung Sea Port	Kaohsiung Sea Port	Hualien Sea Port	Mailiao Sea Port	Kinmen	Mazu	Others
—	106,912	2,333	13,404	179	—	9,512	1,949	1,342
—	90,361	1,345	9,962	297	—	26,648	2,258	681
—	59,320	1,481	18,670	456	—	79,924	3,804	71
382	58,421	2,362	11,167	576	11	202,178	11,340	56
406	53,319	1,651	14,081	542	31	258,178	18,800	1,071
643	14,260	1,671	13,543	483	22	306,736	23,605	1,438
465	91,078	2,916	16,859	906	192	359,082	27,997	6,730
446	141,343	2,674	24,174	574	755	481,659	37,193	2,856
410	145,161	3,026	18,611	702	1,706	637,316	46,699	7,827
—	696	137	769	33	116	49,206	3,889	359
—	118	80	1,171	27	117	42,935	5,498	164
—	8,926	160	1,377	33	135	56,276	4,317	122
—	14,729	268	1,517	34	121	67,333	5,332	930
—	4,656	347	1,811	25	178	61,693	4,901	851
—	22,124	276	2,107	41	151	46,003	3,341	353
410	22,567	285	1,338	15	184	56,924	4,584	661
—	23,703	203	1,168	18	171	58,153	4,927	1,977
—	20,409	339	1,041	11	123	43,903	2,766	856
—	21,300	405	1,578	12	118	50,441	2,535	481
—	3,536	177	3,201	29	148	55,471	2,402	294
—	2,397	349	1,533	424	144	48,978	2,207	779
—	1,550	220	753	18	152	44,667	1,743	247
—	1,550	220	753	18	152	44,667	1,743	247
—	-35.34	-36.96	-50.88	-95.75	5.56	-8.80	-21.02	-79.71
—	122.70	60.58	-2.08	-45.45	31.03	-9.22	-55.18	-4.03

Source: National Immigration Agency, MOI.

表49. 實際出境人數－按性別、年齡及身分

TABLE 49. EXIT PERSONS - BY SEX, AGE, IDENTITY

單位：人次

Unit : Person-Times

年(月)別 Year (Month)	總出境 人 數 Total Exit Persons	按性別分 By Sex		按年齡分	
		男 Male	女 Female	0 - 14 歲 Years	15 - 64歲 Years
九十年 2001	9,927,844	5,994,599	3,933,245	516,526	8,790,210
九十一年 2002	10,178,476	6,053,548	4,124,928	526,161	8,999,800
九十二年 2003	8,133,856	4,883,315	3,250,541	439,734	7,231,114
九十三年 2004	10,679,246	6,310,284	4,368,962	592,994	9,438,747
九十四年 2005	11,548,332	6,771,484	4,776,848	633,019	10,194,353
九十五年 2006	12,160,919	7,026,641	5,134,278	673,325	10,681,952
九十六年 2007	12,641,682	7,214,441	5,427,241	705,751	11,097,316
九十七年 2008	12,293,887	7,003,554	5,290,333	667,581	10,810,896
九十八年 2009	12,500,538	6,974,680	5,525,858	651,718	10,936,897
一月 Jan.	997,035	533,415	463,620	89,391	856,479
二月 Feb.	907,665	530,650	377,015	50,418	802,168
三月 Mar.	1,009,345	562,119	447,226	28,188	882,934
四月 Apr.	1,125,623	622,171	503,452	40,237	961,936
五月 May	1,021,600	562,511	459,089	31,378	896,703
六月 June	913,879	529,305	384,574	42,080	811,982
七月 July	1,132,001	616,845	515,156	117,624	955,319
八月 Aug.	1,199,317	640,152	559,165	121,916	1,019,804
九月 Sept.	944,548	534,016	410,532	21,664	856,220
十月 Oct.	1,094,227	625,802	468,425	33,605	975,004
十一月 Nov.	1,057,449	604,122	453,327	25,143	941,897
十二月 Dec.	1,097,849	613,572	484,277	50,074	976,451
九十九年 2010	1,114,073	611,495	502,578	76,379	970,849
一月 Jan.	1,114,073	611,495	502,578	76,379	970,849
較上月增減(%) VS. with Last Month	1.48	-0.34	3.78	52.53	-0.57
較上年同月增減(%) VS. with Last Year	11.74	14.64	8.40	-14.56	13.35

By Age	按 身 分 分 By Identity				
	65歲以上 Years & Over	有戶籍國民 (含金馬地區) R.O.C. Registered Nationals	大陸地區人民 Mainland	香港澳門居民 H.K. & Macao Residents	無戶籍國民 Nationals No Register in R.O.C.
621,108	7,174,628	120,660	341,068	2,291,488	
652,515	7,319,466	139,947	368,020	27,411	2,323,632
463,008	5,923,072	128,874	268,293	15,979	1,797,638
647,505	7,780,652	145,120	346,200	18,914	2,388,360
720,960	8,208,125	193,065	354,830	21,375	2,770,937
805,642	8,671,375	279,908	354,258	20,232	2,835,146
838,615	8,963,711	285,382	410,762	20,055	2,961,772
815,410	8,465,172	306,426	537,032	24,847	2,960,410
911,923	8,142,946	929,725	627,441	33,914	2,766,512
51,165	674,519	39,410	43,760	3,417	235,929
55,079	618,982	42,602	37,655	1,904	206,522
98,223	620,797	79,498	52,680	2,669	253,701
123,450	695,011	119,466	75,022	2,718	233,406
93,519	635,635	117,985	59,524	2,597	205,859
59,817	591,187	59,820	55,083	2,738	205,051
59,058	794,198	62,265	56,474	3,439	215,625
57,597	817,785	84,518	70,187	3,679	223,148
66,664	625,834	57,747	33,287	1,880	225,800
85,618	742,345	64,760	45,951	2,359	238,812
90,409	661,050	106,432	42,908	3,477	243,582
71,324	665,603	95,222	54,910	3,037	279,077
66,845	731,609	80,758	44,279	1,968	255,459
66,845	731,609	80,758	44,279	1,968	255,459
-6.28	9.92	-15.19	-19.36	-35.20	-8.46
30.65	8.46	104.92	1.19	-42.41	8.28

資料來源：本部入出國及移民署。

Source : National Immigration Agency, MOI.

表50. 實際出境人數－按出境地點分

單位：人次

年(月)別	總計	桃園機場	高雄機場	臺中機場	松山機場	花蓮機場
Year (Month)	Grand Total	Taoyuan Airport	Kaohsiung Airport	Taichung Airport	Songshan Airport	Hualien Airport
九十年 2001	9,927,844	8,285,776	1,509,628	—	46	—
九十一年 2002	10,178,476	8,520,931	1,524,590	—	162	—
九十二年 2003	8,133,856	6,812,472	1,161,227	—	99	—
九十三年 2004	10,679,246	8,886,775	1,503,699	1,951	346	1,115
九十四年 2005	11,548,332	9,622,035	1,575,200	3,309	671	1,547
九十五年 2006	12,160,919	10,138,294	1,636,513	20,532	1	2,582
九十六年 2007	12,641,682	10,419,491	1,613,595	100,609	—	1,791
九十七年 2008	12,293,887	9,873,919	1,408,126	236,363	78,184	2,070
九十八年 2009	12,500,538	9,845,516	1,314,283	178,837	299,331	1,673
一月 Jan.	997,035	800,425	99,801	13,592	26,700	158
二月 Feb.	907,665	712,659	98,506	16,612	26,980	60
三月 Mar.	1,009,345	787,248	109,162	17,146	27,574	324
四月 Apr.	1,125,623	867,760	127,692	17,411	24,948	—
五月 May	1,021,600	793,225	110,876	15,461	25,253	101
六月 June	913,879	707,137	96,017	12,484	21,155	—
七月 July	1,132,001	874,973	127,759	13,991	24,155	258
八月 Aug.	1,199,317	941,507	132,113	14,309	24,573	—
九月 Sept.	944,548	756,932	90,140	11,534	19,155	—
十月 Oct.	1,094,227	866,291	108,428	15,614	25,194	174
十一月 Nov.	1,057,449	849,166	104,289	14,433	27,007	173
十二月 Dec.	1,097,849	888,193	109,500	16,250	26,637	425
九十九年 2010	1,114,073	912,939	108,875	15,217	23,861	152
一月 Jan.	1,114,073	912,939	108,875	15,217	23,861	152
較上月增減 (%) VS. with Last Month	1.48	2.79	-0.57	-6.36	-10.42	-64.24
較上年同月增減 (%) VS. with Last Year	11.74	14.06	9.09	11.96	-10.63	-3.80

資料來源：本部入出國及移民署。

TABLE 50. EXIT PERSONS - BY DEPARTING POINT

Unit : Person-Times

馬公機場	基隆港	臺中港	高雄港	花蓮港	麥寮港	金門	馬祖	其他 (89年 以前含 金門 馬祖) Others
Magong Airport	Keelung Sea Port	Taichung Sea Port	Kaohsiung Sea Port	Hualien Sea Port	Mailiao Sea Port	Kinmen	Mazu	Others
—	105,338	1,658	12,147	219	—	10,656	2,036	340
—	90,532	1,276	10,877	181	—	27,194	2,244	489
—	56,791	1,401	16,866	858	—	80,626	3,449	67
385	58,597	2,000	9,304	567	7	204,127	10,302	71
404	52,403	1,451	11,623	399	27	260,431	17,751	1,081
492	14,783	1,406	11,379	317	25	311,497	22,285	813
465	89,079	2,633	14,795	1,620	190	366,233	25,566	5,615
449	133,333	2,056	28,153	280	745	492,624	35,558	2,027
408	130,946	9,170	17,042	8,013	1,799	644,756	43,634	5,130
—	686	135	868	20	180	47,489	6,602	379
—	91	67	1,253	42	117	48,376	2,769	133
—	3,577	1,825	1,530	3,376	155	53,950	3,429	49
—	7,585	1,867	1,445	4,135	93	66,973	4,695	1,019
—	3,483	3,885	1,585	331	165	62,008	4,033	1,194
—	22,514	297	1,736	24	190	48,361	3,770	194
408	22,704	228	1,347	16	171	60,490	5,332	169
—	25,243	199	967	12	184	55,596	4,184	430
—	20,164	134	1,055	16	135	42,607	2,452	224
—	19,607	242	2,860	16	146	53,292	2,195	168
—	2,854	113	880	22	145	55,741	1,948	678
—	2,438	178	1,516	3	118	49,873	2,225	493
—	1,558	211	747	17	164	48,075	1,949	308
—	1,558	211	747	17	164	48,075	1,949	308
—	-36.10	18.54	-50.73	466.67	38.98	-3.61	-12.40	-54.04
—	127.11	56.30	-13.94	-15.00	-8.89	1.23	-70.48	-12.04

Source : National Immigration Agency, MOI.

表51. 外僑居留人數及查處非法外籍人士

TABLE 51. FOREIGN RESIDENTS AND FERRETED ILLEGAL FOREIGN RESIDENTS

年(月)別 Year (Month)	合法居留外僑人數(人) Population of 15 Years and Over							
	合計 Total			年滿十五歲以上居留外僑之 Population of 15 Years and Over				
	計 Sub- Total	男 Male	女 Female	計 Sub- Total	商 Trader	工程師 Engineer	教師 Teacher	傳教士 Miss- ionary
九十年 2001	383,663	167,094	216,569	379,048	4,053	2,269	4,435	1,925
九十一年 2002	405,751	164,388	241,363	395,090	4,987	3,416	5,976	2,014
九十二年 2003	405,284	157,046	248,238	395,366	4,034	3,145	5,958	2,048
九十三年 2004	423,456	157,905	265,551	413,660	4,207	3,319	6,831	1,921
九十四年 2005	429,703	156,370	273,333	420,526	3,878	3,117	6,630	1,800
九十五年 2006	428,240	156,559	271,681	419,788	3,197	2,500	6,185	1,804
九十六年 2007	433,169	163,575	269,594	425,110	3,752	2,407	6,009	1,775
九十七年 2008	417,385	160,987	256,398	410,053	3,474	2,072	5,655	1,729
九十八年 2009	403,700	152,242	251,458	396,514	3,665	1,920	6,106	1,613
一月 Jan.	400,465	151,940	248,525	393,007	3,899	1,945	5,193	1,682
二月 Feb.	408,543	155,623	252,920	400,494	4,132	2,311	6,193	1,741
三月 Mar.	408,590	155,409	253,181	400,647	4,281	2,295	6,351	1,755
四月 Apr.	400,681	151,453	249,228	393,060	4,067	2,111	6,197	1,721
五月 May	400,968	151,070	249,898	393,342	4,300	2,182	6,274	1,688
六月 June	395,147	148,333	246,814	388,580	4,181	2,134	5,451	1,566
七月 July	389,980	145,940	244,040	384,020	4,114	2,071	5,010	1,539
八月 Aug.	397,110	148,526	248,584	389,359	4,325	2,165	5,915	1,602
九月 Sept.	401,952	151,423	250,529	394,171	4,335	2,154	6,342	1,667
十月 Oct.	406,156	153,568	252,588	398,306	4,372	2,239	6,504	1,649
十一月 Nov.	407,374	154,234	253,140	399,466	4,155	2,179	6,578	1,643
十二月 Dec.	403,700	152,242	251,458	396,514	3,665	1,920	6,106	1,613
九十九年 2010	404,045	152,352	251,693	396,612	4,388	2,238	6,012	1,616
一月 Jan.	404,045	152,352	251,693	396,612	4,388	2,238	6,012	1,616
較上月增減(%) VS. with Last Month	0.09	0.07	0.09	0.02	19.73	16.56	-1.54	0.19
較上年同月增減(%) VS. with Last Year	0.89	0.27	1.27	0.92	12.54	15.06	15.77	-3.92

Foreign Residents (Persons) (1)						查處非法外籍人士(人) Ferreted Illegal Foreign Residents (Persons)			
經濟活動 by Economical Activities					未滿 十五歲 兒童 Under 15 Years	合計 Total	單純 逾期 Delay	非法工作 (未逾期) Illegal Worker	非法工作 (逾期) Delayed Illegal Worker
技工技匠 Techni- cian	外籍勞工 Foreign Labor	其他 職業 Others	失業 Un- employed	非勞動力 Inactive Person					
491	287,337	16,140	3,022	59,376	4,615	18,277	10,614	2,869	4,794
391	288,878	13,797	4,043	71,588	10,661	17,009	9,896	2,078	5,035
277	283,239	13,563	3,976	79,126	9,918	17,160	8,868	1,193	7,099
272	288,898	14,820	4,342	89,050	9,796	21,086	10,974	1,119	8,993
424	297,287	16,533	3,957	86,900	9,177	24,316	12,348	1,283	10,685
807	306,418	16,031	3,329	79,517	8,452	28,463	13,393	1,850	13,220
1,142	321,804	15,576	2,917	69,728	8,059	18,264	9,319	1,699	7,246
736	316,177	17,863	2,444	59,903	7,332	16,916	9,028	582	7,306
456	306,408	20,024	2,145	54,177	7,186	17,336	7,112	633	9,591
689	307,336	17,579	2,357	52,327	7,458	990	492	56	442
722	305,764	18,864	2,383	58,384	8,049	1,303	620	52	631
711	305,078	19,290	2,375	58,511	7,943	1,553	537	88	928
663	299,913	18,927	2,316	57,145	7,621	1,379	470	75	834
651	299,611	19,296	2,324	57,016	7,626	1,510	460	66	984
639	299,634	19,166	2,223	53,586	6,567	1,222	474	56	692
602	299,576	18,922	2,172	50,014	5,960	1,365	635	42	688
592	301,420	19,687	2,222	51,431	7,751	1,775	962	49	764
565	301,363	20,059	2,185	55,501	7,781	1,680	702	63	915
541	304,504	20,475	2,174	55,848	7,850	1,595	606	72	917
518	306,642	20,528	2,157	55,066	7,908	1,596	574	8	1,014
456	306,408	20,024	2,145	54,177	7,186	1,368	580	6	782
458	311,718	20,780	2,118	47,284	7,433	1,365	613	12	740
458	311,718	20,780	2,118	47,284	7,433	1,365	613	12	740
0.44	1.73	-22.08	-1.26	-12.72	3.44	-0.22	5.69	100.00	-5.37
-33.53	1.43	18.21	-10.14	-9.64	-0.34	37.88	24.59	-78.57	67.42

資料來源：本部入出國及移民署。
說明：1. 係指年(月)底別。

Source : National Immigration Agency, MOI.
Note : 1.refers to End of Year (Month).

表52. 消防安全設備查察處理

單位：家；件次；元

年(月)別 Year (Month)	年(月)底 列管家數 Supervised Houses	檢查情形 Inspection			複查情形 Recheck	
		檢查件次 Total Cases	合格件次 Qualified Cases	不合格 件次 Unqualified Cases	複查件次 Cases of Recheck	複查不 合格件次 Unquali- fied Cases
九十年 2001	107,272	347,355	311,480	35,875	25,857	2,190
九十一年 2002	116,067	308,969	276,799	32,170	27,301	1,808
九十二年 2003	120,722	305,318	277,888	27,430	25,227	1,852
九十三年 2004	129,664	321,831	295,368	26,463	24,321	2,004
九十四年 2005	140,764	303,725	278,284	25,441	25,338	2,504
九十五年 2006	141,093	287,416	259,977	27,439	26,253	2,749
九十六年 2007	156,209	311,249	278,086	33,163	26,740	2,959
九十七年 2008	163,700	310,730	279,929	30,801	27,235	3,491
九十八年 2009	168,272	303,234	269,787	33,447	31,099	3,697
一月 Jan.	162,872	22,744	20,412	2,332	2,451	350
二月 Feb.	163,248	24,550	21,303	3,247	3,384	383
三月 Mar.	163,614	25,905	22,780	3,125	2,997	381
四月 Apr.	164,956	24,971	22,209	2,762	2,725	376
五月 May	165,754	20,655	18,398	2,257	2,286	279
六月 June	165,976	23,288	20,606	2,682	2,255	261
七月 July	166,663	33,983	31,248	2,735	2,504	352
八月 Aug.	166,847	23,270	21,396	1,874	2,363	230
九月 Sept.	167,456	22,163	19,466	2,697	1,768	261
十月 Oct.	167,526	26,642	23,014	3,628	2,376	261
十一月 Nov.	168,410	23,158	20,494	2,664	2,927	243
十二月 Dec.	168,272	31,905	28,461	3,444	3,063	320
九十九年 2010	168,031	31,075	26,900	4,175	2,947	300
一月 Jan.	168,031	31,075	26,900	4,175	2,947	300
較上月增減(%) VS. with Last Month	-0.14	-2.60	-5.48	21.23	-3.79	-6.25
較上年同月增減(%) VS. with Last Year	3.17	36.63	31.79	79.03	20.24	-14.29

資料來源：本部消防署。

TABLE 52. INSPECTION AND SUPERVISION OF FIRE SAFETY EQUIPMENT

Unit : Houses,Cases,NT.\$

限期改善 件次 Improved within a Time Limit	舉發件次 Reported	違規處理情形 Handled Cases of Violation			罰鍰收繳情形 Collected Fines		強制執行 件次 Cases of Compulsory Execution by the Court
		停業或 停止使用 件次 Forced Closure & Suspension of Building Usage	罰鍰(含連續處罰) Fines(Repeated Panalty)		件次 Cases	金額(元) Amount(NT\$)	
			件次 Cases	金額(元) Amount(NT\$)			
21,972	—	67	2,124	35,315,000	1,041	17,324,807	1,020
29,138	—	59	1,669	25,133,856	1,150	13,339,976	1,084
26,821	—	68	1,640	23,307,873	1,123	13,502,597	906
26,190	—	104	1,630	22,678,549	1,270	16,426,679	1,063
24,409	—	78	1,557	21,710,500	1,161	14,065,019	799
24,689	—	56	1,307	19,636,200	1,135	13,622,044	633
30,190	—	77	1,455	21,762,100	1,179	15,481,516	514
27,276	—	41	1,427	27,260,300	893	11,846,220	453
29,750	1,132	31	1,415	26,021,800	1,047	16,892,006	555
1,982	45	1	116	2,112,100	45	694,339	24
2,864	87	1	174	3,337,000	98	1,499,394	34
2,744	83	1	161	2,992,100	100	1,453,005	11
2,386	96	1	186	3,432,000	125	1,769,742	45
1,978	109	2	119	2,330,100	79	1,245,727	76
2,421	120	2	117	2,226,000	138	2,672,579	18
2,383	114	3	83	1,389,400	73	1,264,177	61
1,644	111	2	99	1,724,100	77	1,309,525	56
2,436	101	3	119	2,116,000	89	1,514,265	30
3,367	94	—	93	1,721,000	84	1,305,429	98
2,421	71	5	77	1,360,000	66	986,531	38
3,124	101	10	71	1,282,000	73	1,177,293	64
3,875	99	2	99	1,713,000	49	717,946	59
3,875	99	2	99	1,713,000	49	717,946	59
24.04	-1.98	-80.00	39.44	33.62	-32.88	-39.02	-7.81
95.51	120.00	100.00	-14.66	-18.90	8.89	3.40	145.83

Source : National Fire Agency, MOI.

表53. 火災次數－按起火處所分

TABLE 53. NUMBER OF FIRES - BY CAUGHT PLACE

單位：次

Unit : Times

年(月)別 Year (Month)	總計 Grand Total	客廳 Sitting Room	餐廳 Dining Room	臥房 Bed-Room	書房 Study Room	廚房 Cook-Room	浴廁 Bather	神龕 Dei-fying Room	陽台 Piazza	庭院 Yard	辦公室 Office
九十年 2001	13,750	621	92	994	25	844	86	214	125	87	125
九十一年 2002	13,244	490	90	922	45	625	71	266	118	86	133
九十二年 2003	8,642	435	39	834	22	460	52	208	93	54	90
九十三年 2004	6,611	403	46	721	26	393	55	188	100	58	92
九十四年 2005	5,139	393	41	675	12	403	36	141	83	41	106
九十五年 2006	4,332	332	35	581	12	325	44	129	75	28	97
九十六年 2007	3,392	238	17	498	13	270	35	108	55	23	64
九十七年 2008	2,886	218	32	408	13	181	25	101	47	20	61
九十八年 2009	2,621	191	17	392	4	156	21	111	34	18	61
一月 Jan.	348	28	2	56	—	22	3	22	6	2	5
二月 Feb.	227	20	—	31	—	11	2	10	2	2	1
三月 Mar.	246	14	2	42	—	10	3	9	1	2	5
四月 Apr.	204	17	1	35	—	11	3	7	4	—	2
五月 May	220	17	5	24	1	11	2	9	2	1	3
六月 June	185	10	—	26	—	14	—	6	—	1	10
七月 July	165	9	6	28	—	11	1	8	2	—	3
八月 Aug.	158	8	—	23	2	9	2	8	—	1	9
九月 Sept.	213	18	—	34	—	16	1	7	4	3	6
十月 Oct.	195	14	—	22	1	20	1	9	3	1	5
十一月 Nov.	230	19	—	39	—	16	1	5	1	3	8
十二月 Dec.	230	17	1	32	—	5	2	11	9	2	4
九十九年 2010	218	11	1	39	—	20	1	9	4	—	3
一月 Jan.	218	11	1	39	—	20	1	9	4	—	3
較上月增減(%) VS. with Last Month	-5.22	-35.29	0.00	21.88	—	300.00	-50.00	-18.18	-55.56	-100.00	-25.00
較上年同月增減(%) VS. with Last Year	-37.36	-60.71	-50.00	-30.36	—	-9.09	-66.67	-59.09	-33.33	-100.00	-40.00

教室 Class-Room	倉庫 Store-House	機房 Engine Room	攤位 Booth	工寮 Work-Shop	樓梯間 Stairs	電梯 Elevator	管道間 Channel	走廊 Aisle	停車場 Park	騎樓下 Lobby	路邊 Road-Side	墓地 Grave-Yard	其他 Others
36	519	342	64	155	79	5	24	44	141	194	5,513	622	2,799
33	471	288	65	106	66	2	14	48	151	207	5,917	681	2,349
29	379	181	42	94	64	1	16	33	92	120	3,325	252	1,727
25	325	131	40	58	45	—	6	33	69	114	1,937	127	1,619
22	268	158	29	49	43	—	13	16	73	106	1,027	153	1,251
21	257	134	34	38	49	—	5	26	54	80	701	116	1,159
22	208	87	26	32	23	—	6	15	38	63	623	49	879
21	190	42	16	23	17	2	7	23	41	64	498	23	813
12	158	42	16	32	11	1	2	8	36	46	566	34	652
1	26	1	—	—	2	—	—	1	5	4	71	4	87
—	16	4	1	5	—	—	—	—	3	2	59	1	57
1	14	5	—	—	1	—	—	1	2	5	63	18	48
1	2	5	2	1	—	—	—	1	1	1	47	6	57
3	16	5	—	5	1	—	—	—	4	6	52	—	53
1	10	4	3	1	1	—	—	—	3	3	47	—	45
—	11	3	4	1	1	—	—	1	2	1	23	—	50
1	11	3	—	—	1	—	1	—	2	6	27	—	44
—	16	3	1	10	—	—	—	1	2	6	32	—	53
—	15	4	5	1	1	—	—	1	4	4	29	—	55
1	10	2	—	5	1	1	—	2	4	5	49	5	53
3	11	3	—	3	2	—	1	—	4	3	67	—	50
—	9	3	—	1	1	—	—	3	2	3	42	4	62
—	9	3	—	1	1	—	—	3	2	3	42	4	62
-100.00	-18.18	0.00	—	-66.67	-50.00	—	-100.00	—	-50.00	0.00	-37.31	—	24.00
-100.00	-65.38	200.00	—	—	-50.00	—	—	200.00	-60.00	-25.00	-40.85	0.00	-28.74

資料來源：本部消防署。

Source : National Fire Agency, MOI.

表54. 火災次數—按起火原因分

單位：次

年 (月) 別 Year (Month)	總計 Grand Total	人為縱火 Setting Fire	自殺 Commit Suicide	燈燭 Lighting	爐火烹調 Furnace & Cooking	敬神掃墓祭祖 Worshiping	菸蒂 Butt	電氣設備 Electricity	機械設備 Machinery
九十年 2001	13,750	1,120	71	144	719	424	1,466	2,127	775
九十一年 2002	13,244	1,124	53	84	490	554	1,399	2,047	522
九十二年 2003	8,642	752	56	61	382	286	1,299	1,745	464
九十三年 2004	6,611	559	65	54	324	171	895	1,523	363
九十四年 2005	5,139	565	54	59	308	198	555	1,531	332
九十五年 2006	4,332	480	61	35	245	142	461	1,384	291
九十六年 2007	3,392	419	42	29	197	79	334	1,122	127
九十七年 2008	2,886	385	32	28	134	47	223	1,016	91
九十八年 2009	2,621	294	39	18	104	48	347	846	70
一月 Jan.	348	27	6	4	20	9	44	103	5
二月 Feb.	227	15	7	3	5	6	39	74	3
三月 Mar.	246	25	6	—	2	7	55	75	8
四月 Apr.	204	28	1	1	8	7	24	64	3
五月 May	220	22	2	2	10	—	45	67	12
六月 June	185	23	1	1	9	—	37	61	4
七月 July	165	22	4	1	6	1	15	59	6
八月 Aug.	158	24	3	1	7	—	8	65	4
九月 Sept.	213	29	2	—	6	2	22	69	8
十月 Oct.	195	26	1	2	13	5	6	66	7
十一月 Nov.	230	31	1	—	9	7	27	74	3
十二月 Dec.	230	22	5	3	9	4	25	69	7
九十九年 2010	218	23	5	1	11	2	24	60	4
一月 Jan.	218	23	5	1	11	2	24	60	4
較上月增減(%) VS. with Last Month	-5.22	4.55	0.00	-66.67	22.22	-50.00	-4.00	-13.04	-42.86
較上年同月增減(%) VS. with Last Year	-37.36	-14.81	-16.67	-75.00	-45.00	-77.78	-45.45	-41.75	-20.00

資料來源：本部消防署。

TABLE 54. NUMBER OF FIRES - BY CAUSE

Unit : Times

玩火 Playing Fire	烤火 Roasting	施工不慎 Negligence of Construction	易燃品自(復)燃 Inflammable	瓦斯漏氣或爆炸 Firing Leaked Gas	化學物品 Chemical	燃放爆竹 Fire-cracker	交通事故 Traffic Accident	天然災害 Natural Disaster	原因不明 Un-known	其他 Others
137	15	213	35	88	22	76	146	12	569	5,591
122	25	180	34	78	17	112	137	5	612	5,649
91	13	146	12	56	14	91	113	9	469	2,583
95	17	146	15	46	17	50	88	4	411	1,768
61	22	120	6	40	11	29	79	1	139	1,029
61	13	88	9	57	19	45	48	6	104	783
59	3	85	3	39	14	24	30	3	40	743
37	3	74	4	28	8	26	21	5	39	685
24	4	64	5	37	8	35	11	3	66	598
5	2	6	—	5	—	20	3	—	11	78
—	1	4	—	2	2	3	—	—	6	57
4	—	6	—	1	—	1	1	—	6	49
1	—	6	—	4	—	2	2	—	3	50
3	—	10	1	2	—	—	1	—	4	39
2	—	3	1	2	2	—	1	—	1	37
2	—	5	—	3	2	—	—	—	5	34
—	—	5	—	3	—	1	1	—	1	35
1	—	7	1	3	1	1	—	2	3	56
2	—	6	—	2	1	4	1	—	6	47
3	—	3	1	5	—	2	1	—	5	58
1	1	3	1	5	—	1	—	1	15	58
6	—	3	—	1	3	—	3	—	7	65
6	—	3	—	1	3	—	3	—	7	65
500.00	-100.00	0.00	-100.00	-80.00	—	-100.00	—	-100.00	-53.33	12.07
20.00	-100.00	-50.00	—	-80.00	—	-100.00	0.00	—	-36.36	-16.67

Source : National Fire Agency, MOI.

表55. 火災次數－按類別及時間分

TABLE 55. NUMBER OF FIRES - BY CLASSIFICATION AND FIRE TIME

單位：次

Unit : Times

年(月)別 Year (Month)	火災 次數 No. of Fires	火災分類 By Classification					
		建築物 Buildings	森林 田野 Forests & Fields	車輛 Vehicle	船舶 Ship	航空器 Aircraft	其他 Others
九十年 2001	13,750	5,075	3,476	2,033	38	—	3,128
九十一年 2002	13,244	4,499	4,284	1,674	42	1	2,744
九十二年 2003	8,642	3,754	2,026	1,407	25	—	1,430
九十三年 2004	6,611	3,340	1,176	1,081	34	—	980
九十四年 2005	5,139	3,054	680	935	17	—	453
九十五年 2006	4,332	2,746	542	724	16	—	304
九十六年 2007	3,392	2,200	356	546	26	—	264
九十七年 2008	2,886	1,885	257	506	21	—	217
九十八年 2009	2,621	1,634	484	326	21	1	155
一月 Jan.	348	223	63	39	1	—	22
二月 Feb.	227	140	57	15	—	—	15
三月 Mar.	246	131	71	28	1	—	15
四月 Apr.	204	123	37	35	—	—	9
五月 May	220	140	44	23	4	—	9
六月 June	185	108	39	26	1	1	10
七月 July	165	112	13	27	—	—	13
八月 Aug.	158	106	16	24	2	—	10
九月 Sept.	213	148	21	26	2	—	16
十月 Oct.	195	133	24	31	3	—	4
十一月 Nov.	230	134	53	28	3	—	12
十二月 Dec.	230	136	46	24	4	—	20
九十九年 2010	218	137	33	26	2	—	20
一月 Jan.	218	137	33	26	2	—	20
較上月增減(%) VS. with Last Month	-5.22	0.74	-28.26	8.33	-50.00	—	0.00
較上年同月增減(%) VS. with Last Year	-37.36	-38.57	-47.62	-33.33	100.00	—	-9.09

起火時間 By Fire Time							
0~3時 O'clock	3~6時 O'clock	6~9時 O'clock	9~12時 O'clock	12~15時 O'clock	15~18時 O'clock	18~21時 O'clock	21~24時 O'clock
1,415	1,136	839	2,052	2,675	2,502	1,798	1,333
1,341	1,058	814	2,075	2,657	2,476	1,696	1,127
939	763	584	1,240	1,592	1,557	1,134	833
750	686	495	964	1,168	1,081	787	680
629	568	433	719	778	812	652	548
505	507	378	612	678	662	516	474
423	365	292	503	490	502	436	381
387	336	241	401	444	412	393	272
298	271	230	365	436	425	325	271
39	32	27	42	56	63	54	35
20	30	29	26	36	33	30	23
25	25	26	45	37	45	24	19
25	20	16	42	37	24	24	16
22	24	20	30	41	28	32	23
20	16	19	25	28	28	27	22
23	21	13	25	21	34	16	12
23	23	12	16	27	21	18	18
21	22	18	27	34	40	24	27
23	19	17	26	32	31	20	27
30	24	18	28	38	37	28	27
27	15	15	33	49	41	28	22
28	16	16	31	37	37	29	24
28	16	16	31	37	37	29	24
3.70	6.67	6.67	-6.06	-24.49	-9.76	3.57	9.09
-28.21	-50.00	-40.74	-26.19	-33.93	-41.27	-46.30	-31.43

資料來源：本部消防署。

Source : National Fire Agency, MOI.

表56. 火災死傷人數及財物損失

TABLE 56. LOSSES OF FIRE DISASTERS

年(月)別 Year (Month)	死亡人數 (人) Deaths (Persons)	受傷人數 (人) Injured (Persons)	死傷人數按原因分 (人) Fire Death and Injury by Cause (Persons)							
			合計 Total	火焰 灼傷 Burnt	有害 氣體 Harmful Gas	跳樓 Jump from Building	外物 擊中 Hit by Articles	倒塌物 壓倒 Coll- apse	其他 Others	不明 因素 Unk- nown
九十年 2001	234	806	1,040	480	355	15	16	11	142	21
九十一年 2002	193	664	857	435	283	9	11	6	93	20
九十二年 2003	228	768	996	420	412	15	21	1	118	9
九十三年 2004	160	551	711	318	284	14	25	2	63	5
九十四年 2005	139	532	671	321	263	9	19	3	54	2
九十五年 2006	125	471	596	258	250	16	13	2	50	7
九十六年 2007	120	398	518	221	211	16	23	—	47	—
九十七年 2008	101	304	405	197	125	6	5	2	69	1
九十八年 2009	117	296	413	165	147	11	6	—	83	1
一月 Jan.	24	36	60	28	27	2	—	—	3	—
二月 Feb.	4	12	16	9	3	—	—	—	4	—
三月 Mar.	16	13	29	12	12	1	1	—	3	—
四月 Apr.	9	17	26	14	2	4	2	—	3	1
五月 May	9	18	27	11	14	—	—	—	2	—
六月 June	5	14	19	7	9	—	—	—	3	—
七月 July	14	26	40	13	17	2	—	—	8	—
八月 Aug.	5	13	18	11	4	—	2	—	1	—
九月 Sept.	4	27	31	17	8	2	—	—	4	—
十月 Oct.	5	20	25	15	6	—	1	—	3	—
十一月 Nov.	13	66	79	16	17	—	—	—	46	—
十二月 Dec.	9	34	43	12	28	—	—	—	3	—
九十九年 2010	6	36	42	27	10	—	—	—	4	1
一月 Jan.	6	36	42	27	10	—	—	—	4	1
較上月增減(%) VS. with Last Month	-33.33	5.88	-2.33	125.00	-64.29	—	—	—	33.33	—
較上年同月增減(%) VS. with Last Year	-75.00	0.00	-30.00	-3.57	-62.96	-100.00	—	—	33.33	—

被毀損 房屋數 (間) Burn-out & Damaged Houses	被毀損車輛數 (輛) Burn-out & Damaged Vehicles						財物損失估值(千元) Estimated Losses(\$1,000)		
	合計 Total	大型車 Heavy	小型車 Light	特種車 Special Constr- ucted	機車 Motor- cycle	其他 Others	合計 Total	房屋 Houses	其他財物 Others
2,844	3,583	139	1,733	71	1,586	54	15,562,856	941,477	14,621,379
2,585	2,671	117	1,293	52	1,120	89	2,197,072	514,046	1,683,026
2,197	2,664	94	1,139	27	1,360	44	2,143,764	561,589	1,582,175
2,065	2,217	72	924	99	1,071	51	2,089,491	303,696	1,785,795
1,462	1,662	43	839	34	716	30	2,823,430	439,984	2,383,446
1,489	1,458	49	688	28	677	16	1,558,860	287,059	1,271,801
1,483	1,630	49	616	20	919	26	1,292,264	257,934	1,034,330
1,252	1,066	38	468	14	522	24	1,474,895	180,607	1,294,288
1,238	1,359	37	364	20	908	30	762,176	149,743	612,433
163	118	—	36	2	65	15	64,406	14,629	49,777
87	65	4	29	1	31	—	46,029	12,161	33,868
96	110	1	30	—	75	4	83,825	35,243	48,582
75	69	1	31	1	35	1	24,667	8,109	16,558
113	88	3	59	—	25	1	69,287	10,716	58,571
77	247	1	23	1	222	—	32,087	8,626	23,461
86	46	5	16	1	20	4	42,790	10,013	32,777
119	48	1	20	3	23	1	35,421	9,021	26,400
90	57	3	33	2	19	—	64,332	8,799	55,533
132	218	13	36	5	164	—	57,098	7,161	49,937
71	112	3	17	1	87	4	34,890	7,704	27,186
129	181	2	34	3	142	—	207,344	17,561	189,783
104	51	2	25	1	16	7	466,026	113,704	352,322
104	51	2	25	1	16	7	466,026	113,704	352,322
-19.38	-71.82	0.00	-26.47	-66.67	-88.73	—	124.76	547.48	85.64
-36.20	-56.78	—	-30.56	-50.00	-75.38	-53.33	623.58	677.25	607.80

資料來源：本部消防署。
 說明：1. 90年5月汐止東科大樓大火財物損失慘重。
 2. 自98年1月起，死亡定義由因火災當場死亡或受傷於24小時內死亡者，修正為因火災當場死亡或受傷於14日內死亡者。

Source : National Fire Agency, MOI.
 Note : 1. The fire of the Tuntex Building in Hsichih caused severe damage of goods and property in May 2001.
 2. The definition of Death has been modified as "died on the spot or died of injury within 14 days" from "died on the spot or died of injury within 24 hours" since January 2009.

表57. 起火建築物

TABLE 57. NUMBER OF FIRES OF CAUGHT BUILDINGS

單位：次

Unit : Times

年(月)別 Year (Month)	建築物 起火 總次數 Caught Buildings	按建築物高度分 By Story				按建築物類別分			
		一層至 五層 1-5 Stories	六層至 十二層 6-12 Stories	十三層 至十九 層 13-19 Stories	二十層 以上 20 Stories & Over	獨立 住宅 Stand- alone Dwelling	集 合 住 宅 Group Dwelling	辦 公 建 築 Office Building	商 業 建 築 Business Building
九十年 2001	5,075	4,637	353	66	19	2,095	1,157	78	255
九十一年 2002	4,499	4,031	364	81	23	1,961	888	89	207
九十二年 2003	3,754	3,336	328	69	21	1,613	692	66	206
九十三年 2004	3,340	2,875	361	86	18	1,363	786	65	174
九十四年 2005	3,054	2,602	334	99	19	1,262	771	69	155
九十五年 2006	2,746	2,360	306	61	19	1,104	617	63	150
九十六年 2007	2,200	1,895	234	59	12	889	452	54	126
九十七年 2008	1,885	1,629	187	57	12	791	380	44	95
九十八年 2009	1,634	1,429	159	40	6	689	330	32	103
一月 Jan.	223	194	21	8	—	120	40	3	7
二月 Feb.	140	125	13	2	—	62	26	2	14
三月 Mar.	131	111	13	5	2	53	28	3	7
四月 Apr.	123	105	11	7	—	58	27	2	10
五月 May	140	127	9	4	—	54	25	1	9
六月 June	108	94	12	2	—	37	18	5	8
七月 July	112	98	12	1	1	46	26	3	6
八月 Aug.	106	96	9	—	1	44	15	4	10
九月 Sept.	148	132	13	3	—	56	30	3	9
十月 Oct.	133	114	16	3	—	53	29	1	5
十一月 Nov.	134	116	14	4	—	58	31	2	8
十二月 Dec.	136	117	16	1	2	48	35	3	10
九十九年 2010	137	120	13	3	1	68	29	3	4
一月 Jan.	137	120	13	3	1	68	29	3	4
較上月增減(%) VS. with Last Month	0.74	2.56	-18.75	200.00	-50.00	41.67	-17.14	0.00	-60.00
較上年同月增減(%) VS. with Last Year	-38.57	-38.14	-38.10	-62.50	—	-43.33	-27.50	0.00	-42.86

By Classification			按建築物用途分 By Use						
複 合 建 築 Com- pound	工 廠 及 倉 庫 Factory & Warehouse	其 他 Others	住 宅 Dwelling	營 業 所 Business Space	作 業 所 Operating Space	倉 庫 Ware- house	空 屋 或 修 建 中 Vacancy or Repairing	公 共 施 施 Public Facilities	其 他 Others
163	964	363	3,002	455	664	322	224	140	268
170	835	349	2,608	414	580	324	213	103	257
147	748	282	2,142	440	533	245	134	79	181
86	599	267	1,937	400	411	210	154	77	151
57	519	221	1,828	361	366	172	133	55	139
36	534	242	1,537	356	381	189	73	57	153
38	418	223	1,224	292	299	122	75	55	133
41	385	149	1,050	227	262	149	58	35	104
35	318	127	933	221	208	117	43	33	79
4	36	13	151	19	17	18	7	3	8
1	22	13	81	25	12	9	2	—	11
4	24	12	76	19	17	8	2	2	7
1	17	8	79	13	16	2	3	4	6
5	33	13	72	21	19	13	5	2	8
6	23	11	48	19	17	10	4	5	5
1	21	9	67	14	13	10	—	4	4
1	23	9	54	21	14	6	4	2	5
2	31	17	77	19	22	11	5	5	9
3	33	9	75	16	26	8	1	1	6
4	25	6	76	19	14	11	8	2	4
3	30	7	77	16	21	11	2	3	6
2	25	6	82	15	15	12	6	1	6
2	25	6	82	15	15	12	6	1	6
-33.33	-16.67	-14.29	6.49	-6.25	-28.57	9.09	200.00	-66.67	0.00
-50.00	-30.56	-53.85	-45.70	-21.05	-11.76	-33.33	-14.29	-66.67	-25.00

資料來源：本部消防署。

Source : National Fire Agency, MOI.

表58. 火災出動人員、車輛及其他裝備

TABLE 58. FIRE SERVICES AND CALL FREQUENCY

單位：人次；人；車次

Unit: Person-Times, Persons, Times

年(月)別 Year (Month)	出動人次(1) Person-Times of Attendance				救出人數 No. of People Rescued	雲梯 消防車 Ladder
	合計 Total	消防人員 Fire Fighters	義消人員 Volunteer Fire Fighters	其他 Others		
九十年 2001	395,591	227,341	149,324	18,926	1,398	3,547
九十一年 2002	417,000	232,032	155,071	29,897	742	4,573
九十二年 2003	389,578	210,646	147,904	31,028	645	3,808
九十三年 2004	373,974	212,863	131,452	29,659	836	4,577
九十四年 2005	341,302	201,153	108,676	31,473	1,275	3,927
九十五年 2006	302,767	177,172	103,353	22,242	968	3,269
九十六年 2007	322,613	197,261	104,840	20,512	1,329	4,208
九十七年 2008	305,862	191,908	100,271	13,683	1,173	4,348
九十八年 2009	350,611	229,414	107,747	13,450	719	5,062
一月 Jan.	39,887	24,348	13,804	1,735	114	437
二月 Feb.	33,541	20,594	11,682	1,265	41	374
三月 Mar.	28,912	19,053	8,817	1,042	31	463
四月 Apr.	25,954	17,611	7,506	837	58	405
五月 May	30,446	19,820	9,461	1,165	32	506
六月 June	21,541	14,740	6,000	801	76	379
七月 July	25,101	16,878	7,256	967	60	419
八月 Aug.	28,568	19,662	7,743	1,163	73	382
九月 Sept.	28,639	18,226	9,303	1,110	39	360
十月 Oct.	29,632	19,194	9,437	1,001	27	408
十一月 Nov.	28,572	19,174	8,324	1,074	121	433
十二月 Dec.	29,818	20,114	8,414	1,290	47	496
九十九年 2010	28,933	19,681	8,113	1,139	41	478
一月 Jan.	28,933	19,681	8,113	1,139	41	478
較上月增減(%) VS. with Last Month	-2.97	-2.15	-3.58	-11.71	-12.77	-3.63
較上年同月增減(%) VS. with Last Year	-27.46	-19.17	-41.23	-34.35	-64.04	9.38

消防車 Fire Engines			救助器材車 Rescue Fire Engines	照明車 Lighting Vehicles	其他救災及勤務車輛 Other Rescue Operation Vehicles	救護車 Ambulances	消防船、艇、直昇機及其他裝備 Others
化學消防車 Chemical	水箱水庫超 高壓消防車 (2) Tanker, Heavy Tanker & Super-high Presser	其他(泡沫、幫浦)消防車 Others					
4,647	67,131	453	2,821	806	2,571	13,106	942
4,939	71,911	623	3,107	683	3,161	13,561	709
4,339	67,200	894	3,230	587	2,722	13,700	934
3,793	68,726	1,309	3,507	587	2,892	15,448	766
3,938	64,202	1,197	3,365	495	3,430	15,357	537
3,489	59,823	693	2,842	418	3,312	13,199	487
5,262	63,262	686	3,599	328	3,214	15,110	448
5,543	60,932	773	3,048	423	2,976	14,561	433
6,292	70,289	841	3,297	411	4,103	15,945	311
782	7,852	109	348	29	338	1,735	25
551	6,526	96	223	25	302	1,412	27
528	5,799	96	244	23	410	1,223	20
419	5,358	54	238	19	331	1,170	20
545	5,946	58	319	29	447	1,239	39
351	4,180	97	300	22	319	1,007	31
392	5,182	44	295	44	294	1,282	15
573	5,512	73	291	42	357	1,365	38
484	5,741	62	260	57	328	1,289	15
612	5,993	36	247	51	336	1,402	40
545	5,866	39	267	43	265	1,458	24
510	6,334	77	265	27	376	1,363	17
488	5,866	87	264	33	336	1,392	15
488	5,866	87	264	33	336	1,392	15
-4.31	-7.40	12.99	-0.38	22.22	-10.64	2.13	-11.76
-37.60	-25.31	-20.18	-24.14	13.79	-0.59	-19.77	-40.00

資料來源：本部消防署。
說明：1. 93年1月起，出動人次不含警察人數。
2. 93年1月起，原高低壓消防車，併入水箱水庫超高压消防車。
-176-

Source : National Fire Agency, MOI.
Note : 1. Person-Times of attendance exclude vigilante since 2004.
2. The figures of high-low pressure fire engines merge into tanker, heavy tanker and superhigh presser since 2004.
-177-

表59. 消防緊急救護服務

TABLE 59. EMERGENCY MEDICAL SERVICES

年 (月) 別 Year (Month)	救護出動次數 Times of Call Volume (Times)			急救送醫人次				
	合計 Total	送醫 次數 Send to Hospital	未運送 次數 Without Sending to Hospital	合計 Total	非創傷類			
					小計 Subtotal	急病 Acute Disease	路倒 Falling on Road	孕婦 急產 In Urgent Labor
九十年 2001	464,941	332,848	132,093	343,076		119,324	18,594	852
九十一年 2002	483,407	354,416	128,991	367,011		131,344	17,535	790
九十二年 2003	551,383	407,956	143,427	419,523		147,397	17,146	793
九十三年 2004	614,656	462,457	152,199	473,967		177,336	18,711	943
九十四年 2005	678,989	513,835	165,154	529,321		203,479	21,194	987
九十五年 2006	691,964	527,949	164,015	537,707	256,350	177,185	15,613	1,153
九十六年 2007	720,797	558,035	162,762	593,034	297,547	199,766	15,401	1,116
九十七年 2008	752,823	589,932	162,891	609,506	296,932	194,881	15,141	1,283
九十八年 2009	810,503	633,057	177,446	660,746	318,062	215,885	15,786	1,268
一月 Jan.	72,692	56,257	16,435	58,026	30,053	20,329	1,487	100
二月 Feb.	59,556	46,601	12,955	48,206	24,682	16,584	1,164	76
三月 Mar.	63,843	49,985	13,858	51,398	25,665	17,231	1,220	96
四月 Apr.	63,420	49,503	13,917	52,583	24,948	16,918	1,175	119
五月 May	66,977	52,361	14,616	54,888	25,623	17,092	1,250	118
六月 June	65,175	50,782	14,393	53,117	25,087	16,859	1,294	86
七月 July	68,628	53,490	15,138	56,099	26,158	17,642	1,321	113
八月 Aug.	68,607	53,469	15,138	55,738	27,345	18,554	1,404	155
九月 Sept.	67,714	53,383	14,331	55,799	26,612	18,434	1,317	96
十月 Oct.	69,950	54,787	15,163	57,334	26,737	18,310	1,334	100
十一月 Nov.	68,923	53,934	14,989	56,429	26,323	17,938	1,328	88
十二月 Dec.	75,018	58,505	16,513	61,129	28,829	19,994	1,492	121
九十九年 2010	77,657	60,636	17,021	62,247	31,135	21,641	1,626	115
一月 Jan.	77,657	60,636	17,021	62,247	31,135	21,641	1,626	115
較上月增減 (%) VS. with Last Month	3.52	3.64	3.08	1.83	8.00	8.24	8.98	-4.96
較上年同月增減 (%) VS. with Last Year	6.83	7.78	3.57	7.27	3.60	6.45	9.35	15.00

Times of Person Rescued in Emergency (2)											其他 (2005年 以前) Others Prior to 2005
Non-Trauma			創傷類 Trauma					其他			
毒藥物/ 氧化碳中毒 Toxicant/Drug/ Carbon Monoxide Poisoning	溺水 Drowned	其他 Others	小計 Subtotal	一般 外傷 General Trauma	墜落 傷 Tumbling	穿刺 傷 Piercing	車禍 受傷 Injured in a Traffic Accident	電擊傷 Wounded by Electric Shock	其他 Others		
1,662	796				34,247		139,536	225		27,840	
1,864	628				33,473		148,652	315		32,410	
1,491	569				34,138		172,701	137		45,151	
1,973	547				37,711		186,412	171		50,163	
2,360	532				39,441		203,569	213		57,546	
5,361	551	56,487	281,357	56,171	4,746	644	205,542	146	14,108		
5,613	524	75,127	295,487	59,137	6,370	639	216,503	140	12,698		
6,656	556	78,415	312,574	61,118	5,226	535	232,827	134	12,734		
5,764	523	78,836	342,684	67,558	5,969	596	253,475	126	14,960		
451	23	7,663	27,973	5,584	412	31	20,832	2	1,112		
454	31	6,373	23,524	4,576	364	40	17,689	5	850		
448	44	6,626	25,733	5,096	390	50	19,235	8	954		
445	35	6,256	27,635	6,323	1,501	75	18,566	8	1,162		
496	64	6,603	29,265	5,611	427	45	21,936	9	1,237		
524	63	6,261	28,030	5,396	404	57	20,802	7	1,364		
544	78	6,460	29,941	5,756	414	46	22,280	14	1,431		
532	65	6,635	28,393	5,960	468	57	20,408	25	1,475		
488	43	6,234	29,187	5,885	380	53	21,522	17	1,330		
457	32	6,504	30,597	5,895	378	57	22,838	9	1,420		
472	25	6,472	30,106	5,647	395	42	22,751	11	1,260		
453	20	6,749	32,300	5,829	436	43	24,616	11	1,365		
495	36	7,222	31,112	5,710	428	34	23,537	9	1,394		
495	36	7,222	31,112	5,710	428	34	23,537	9	1,394		
9.27	80.00	7.01	-3.68	-2.04	-1.83	-20.93	-4.38	-18.18	2.12		
9.76	56.52	-5.75	11.22	2.26	3.88	9.68	12.98	350.00	25.36		

Source: National Fire Agency, MOI.
 Note : 1. Prior to 2005, 「Falling on Road」 as 「Falling on Road after Drinking」, 「In Urgent Labor」 as 「Pregnant Woman to Bear」, 「Toxicant/Drug/Carbon Monoxide Poisoning」 as 「Poisoning」, 「Drowned」 as 「Save the Drowned」, 「Injured in Traffic Accident」 as 「Traffic Accident」, 「General Trauma, Tumbling, Piercing」 as 「Wounded by Tumbling or Ferocity」. 2. The Times of Person Rescued in Emergency hadn't been classified as non-trauma/trauma before 2005.

資料來源：本部消防署。
 說明：1. 94年以前，「路倒」為「醉酒路倒」，「孕婦急產」為「孕婦待產」，「毒藥物/一氧化碳中毒」為「中毒」，「溺水」為「救溺」，「車禍受傷」為「車禍」，「一般外傷、墜落傷、穿刺傷」為「摔(兜)傷」，「電擊傷」為「觸電」。2. 94年以前急救送醫人次未依創傷類別分，故無小計及其分類之其他。

表60. 消防緊急救護急救處置

單位：次

年(月)別 Year (Month)	呼吸道處置 Respiratory Passages Treatments					創傷處置			
	抽吸 Aspirate	鼻管 Given Oxygen from Nose	面罩 Given Oxygen from Mask	哈姆 立克法 Heimlich	其他維 持呼吸 道暢通 Others	頸圈 Cervical Ring	清洗 傷口 Clear Wounds	包紮 止血 Bloodshed Swathed	夾板 固定 Splint Fixed
九十年 2001	2,464	28,794	62,336	695	164,333	18,626	...	126,197	27,185
九十一年 2002	3,857	35,858	68,277	2,475	185,416	18,708	...	135,493	28,116
九十二年 2003	4,672	53,161	72,790	7,112	219,216	21,583	...	150,500	29,575
九十三年 2004	4,289	42,322	86,355	918	262,549	26,624	...	172,441	30,779
九十四年 2005	2,843	51,845	91,336	626	273,802	30,995	...	192,303	31,945
九十五年 2006	2,525	50,324	81,531	428	81,297	31,668	174,217	180,880	34,540
九十六年 2007	2,571	54,602	88,092	302	57,319	34,251	196,986	189,340	33,717
九十七年 2008	2,945	53,693	89,639	323	45,045	39,377	215,801	203,477	34,112
九十八年 2009	2,755	56,229	95,081	372	58,563	45,380	241,846	226,071	33,973
一月 Jan.	262	5,112	9,015	55	6,072	3,528	18,097	16,889	3,091
二月 Feb.	215	4,260	7,184	27	4,495	3,128	15,958	14,967	2,495
三月 Mar.	239	4,497	7,780	34	5,030	3,459	17,666	16,498	2,796
四月 Apr.	227	4,464	7,642	31	4,481	3,515	18,250	17,097	2,655
五月 May	234	4,454	7,923	40	4,607	3,908	21,496	19,976	2,977
六月 June	221	4,414	7,671	26	4,287	3,572	20,714	19,424	2,705
七月 July	221	4,973	8,039	13	4,529	3,974	22,316	20,854	2,871
八月 Aug.	226	4,998	7,980	21	4,871	3,821	20,915	19,650	2,717
九月 Sept.	198	4,757	7,812	24	4,605	3,846	21,859	20,421	2,643
十月 Oct.	224	4,773	7,920	29	4,792	4,156	22,166	20,687	2,860
十一月 Nov.	231	4,601	7,668	33	4,890	4,136	20,883	19,536	3,003
十二月 Dec.	257	4,926	8,447	39	5,904	4,337	21,526	20,072	3,160
九十九年 2010	291	5,244	9,173	25	6,563	4,296	20,623	19,227	3,157
一月 Jan.	291	5,244	9,173	25	6,563	4,296	20,623	19,227	3,157
較上月增減(%) VS. with Last Month	13.23	6.46	8.59	-35.90	11.16	-0.95	-4.19	-4.21	-0.09
較上年同月增減(%) VS. with Last Year	11.07	2.58	1.75	-54.55	8.09	21.77	13.96	13.84	2.14

說明：94年以前，「長背板固定」為「長短背板固定」，KED為「脊幹固定」，AED為電擊，「藥物處置」為含給舌下硝酸甘油片及糖水，其他為不歸類於前項者。

TABLE 60. RESCUE TREATMENTS OF EMERGENCY MEDICAL SERVICES

Unit : Times

Trauma Treatments			心肺復甦術 CPR		藥物 處置 Medicine Treatments	其他處置 Other Treatments			
長背板 固定 Tergal Fixed	鏟式擔 架固定 Shovel-type Stretcher Fixed	軀幹固 定器 KED	CPR	使用自 動體外 心臟去 顫器 AED		保暖 Keep Warm	心理 支持 Psycho- analyed	協助 生產 Helping Bearing	其他 Others
13,202	...	1,526	10,493	416	771	...	246,066	271	8,899
22,253	...	1,652	12,615	874	1,042	...	265,983	1,063	17,268
42,316	...	2,717	17,692	1,854	1,509	...	294,259	1,138	37,638
30,945	...	2,985	14,164	1,476	1,926	...	387,560	560	72,582
36,790	...	2,789	15,580	1,561	2,323	...	452,787	694	98,641
39,449	3,090	4,051	14,876	10,634	7,116	213,992	432,921	727	159,561
43,222	3,853	3,754	16,589	13,398	8,459	298,384	482,802	797	256,963
47,500	3,422	3,809	17,582	15,773	10,717	340,116	518,580	882	304,842
52,973	3,548	3,866	18,115	16,632	13,721	374,947	573,709	821	364,947
4,644	369	336	2,043	1,894	1,258	40,198	50,042	93	31,399
3,820	284	300	1,488	1,373	931	30,014	41,870	60	26,362
4,217	376	328	1,614	1,528	1,164	32,487	44,868	74	28,272
4,191	344	329	1,410	1,273	1,092	30,897	44,415	53	27,800
4,462	315	369	1,430	1,280	1,308	29,432	47,599	54	29,558
4,009	286	291	1,363	1,265	1,175	26,964	45,970	54	28,172
4,433	303	323	1,381	1,274	1,121	26,945	48,750	61	30,482
4,370	223	320	1,475	1,329	1,237	27,360	48,300	66	30,827
4,336	250	310	1,331	1,233	1,094	27,210	48,759	47	31,797
4,644	275	325	1,431	1,290	1,107	30,922	50,283	57	32,794
4,666	247	305	1,402	1,294	1,049	33,205	49,406	80	32,077
5,181	276	330	1,747	1,599	1,185	39,313	53,447	122	35,407
5,136	313	377	1,848	1,728	1,589	42,382	55,132	143	36,695
5,136	313	377	1,848	1,728	1,589	42,382	55,132	143	36,695
-0.87	13.41	14.24	5.78	8.07	34.09	7.81	3.15	17.21	3.64
10.59	-15.18	12.20	-9.54	-8.76	26.31	5.43	10.17	53.76	16.87

Note : Prior to 2005, Tergal Fixed inc. short ones, KED as Spine Fixation, AED as Electric Shock, Medicine Treatments inc. Nitroglycerin and Sugar Liquid, Others refer to the unclassified.

表61. 核發建築物建造執照—按月別及用途別分

TABLE 61. ISSUED BUILDING CONSTRUCTION LICENSE
- BY MONTH AND USE

年 (月) 別 Year (Month)	總計 Grand Total		住宿類(H類) Residential	
			住宅(H2) Houses	
	總件數 Total Cases	總樓地板面積 (平方公尺) Total Floor Area (m ²)	宅數 Houses	總樓地板面積 (平方公尺) Total Floor Area (m ²)
九十年 2001	22,175	21,629,533	24,389	5,504,179
九十一年 2002	25,282	23,078,809	38,635	7,577,905
九十二年 2003	34,468	28,356,495	64,341	12,578,623
九十三年 2004	45,934	42,497,328	110,981	19,546,062
九十四年 2005	43,805	43,200,430	121,652	18,488,642
九十五年 2006	35,184	36,664,413	116,831	19,737,713
九十六年 2007	31,704	34,732,493	106,270	19,358,714
九十七年 2008	19,484	26,166,355	69,941	13,911,666
九十八年 2009	20,516	19,915,466	51,180	10,087,537
一月 Jan.	1,014	1,573,818	3,352	771,365
二月 Feb.	836	1,054,407	1,879	416,761
三月 Mar.	1,384	1,312,269	2,901	651,474
四月 Apr.	1,313	1,469,348	3,340	644,202
五月 May	1,230	1,105,693	1,721	368,447
六月 June	1,708	1,334,189	3,981	696,311
七月 July	1,918	1,671,191	5,935	1,133,857
八月 Aug.	1,986	1,872,625	5,353	1,023,278
九月 Sept.	1,913	1,537,533	4,479	858,284
十月 Oct.	2,339	2,202,889	6,236	1,215,136
十一月 Nov.	2,310	2,088,567	5,273	1,014,874
十二月 Dec.	2,565	2,692,937	6,730	1,293,548
九十九年 2010	2,190	1,695,105	5,340	1,057,577
一月 Jan.	2,190	1,695,105	5,340	1,057,577
較上月增減(%) VS. with Last Month	-14.62	-37.05	-20.65	-18.24
較上年同月增減(%) VS. with Last Year	115.98	7.71	59.31	37.10

Lodging	商業類(B類) Commerce	工業、倉儲類(C類) Industry, Storage
宿舍安養(H1) Dormitory, Care		
總樓地板面積 (平方公尺) Total Floor Area (m ²)	總樓地板面積 (平方公尺) Total Floor Area (m ²)	總樓地板面積 (平方公尺) Total Floor Area (m ²)
...	2,447,969	3,994,139
...	2,466,542	3,490,371
...	4,077,887	3,048,659
...	7,856,712	5,589,070
...	9,938,528	4,061,754
243,516	2,412,478	7,031,241
356,998	1,972,294	5,955,876
312,573	901,335	5,537,210
242,948	770,747	3,357,023
1,747	24,879	291,983
15,897	3,684	236,843
36,022	13,986	248,165
25,025	302,757	255,735
13,209	99,470	168,699
20,553	13,363	244,802
438	29,313	206,790
17,379	94,913	329,284
2,578	17,016	339,474
12,357	16,634	421,673
35,348	5,396	271,050
62,395	149,336	342,525
9,324	52,543	225,656
9,324	52,543	225,656
-85.06	-64.82	-34.12
433.71	111.19	-22.72

資料來源：本部營建署。
 說明：1.95年起依「建築物使用類組及變更使用辦法」分類並歸入歷史資料。2.94年以前，「住宿類住宅」為「住宅、農舍」，「商業類」為「商店、旅館、遊樂場」，「工業、倉儲類」為「工廠、倉庫」，「辦公、服務類」為「辦公室」，「休閒、文教類」為「學校」，「衛生、福利、更生」為「醫院」，其他為不歸類於前項者。

Source : Construction and Planning Agency, MOI.
 Note : 1.The figures are reclassified according to Architecture Usage Classification and Change Usage regulation since 2006.
 2.Prior to 2005, Residential Lodging as Houses and Farmhouses; Commerce as Stores, Hotels and Playgrounds; Industry, Storage as Factories and entrepots; Business, Service as Offices; Leisure, Education as Schools; Health, Welfare, Regeneration as Hospitals; Others refer to the unclassified.

表61. 核發建築物建造執照—按月別及用途別分(續)

年 (月) 別 Year (Month)	辦公、服務類(G類) Business, Service (94年以前為辦公室)	休閒、文教類(D類) Leisure, Education	衛生、福利、 更生類(F類) Health, Welfare, Regeneration
	總樓地板面積 (平方公尺) Total Floor Area (m ²)	總樓地板面積 (平方公尺) Total Floor Area (m ²)	總樓地板面積 (平方公尺) Total Floor Area (m ²)
九十年 2001	1,529,122	1,728,089	352,029
九十一年 2002	2,202,014	1,958,037	496,997
九十二年 2003	1,696,232	2,006,131	291,531
九十三年 2004	1,746,340	1,783,459	603,451
九十四年 2005	1,711,441	2,101,153	356,321
九十五年 2006	2,991,164	1,667,810	403,696
九十六年 2007	2,939,010	1,967,672	209,280
九十七年 2008	2,120,079	1,439,692	319,668
九十八年 2009	1,802,611	1,868,382	324,985
一月 Jan.	185,091	141,793	1,444
二月 Feb.	104,868	195,150	3,472
三月 Mar.	95,419	139,767	7,604
四月 Apr.	30,599	87,124	16,815
五月 May	160,601	107,411	124,834
六月 June	100,250	95,661	7,314
七月 July	55,418	139,014	8,414
八月 Aug.	101,627	176,299	27,199
九月 Sept.	100,751	124,894	21,052
十月 Oct.	248,241	121,280	81,243
十一月 Nov.	220,578	319,109	6,216
十二月 Dec.	399,168	220,880	19,378
九十九年 2010	102,357	123,650	4,302
一月 Jan.	102,357	123,650	4,302
較上月增減(%) VS. with Last Month	-74.36	-44.02	-77.80
較上年同月增減(%) VS. with Last Year	-44.70	-12.80	197.92

TABLE 61. ISSUED BUILDING CONSTRUCTION LICENSE
- BY MONTH AND USE(CONT.)

其 他 類 Others			
公共集會類(A類) Assembly	宗教、殯葬類(E類) Religion, Funeral	危險物品類(I類) Hazard Contents	其他 Others
總樓地板面積 (平方公尺) Total Floor Area (m ²)	總樓地板面積 (平方公尺) Total Floor Area (m ²)	總樓地板面積 (平方公尺) Total Floor Area (m ²)	總樓地板面積 (平方公尺) Total Floor Area (m ²)
6,074,006			
4,886,943			
4,657,432			
5,372,234			
6,542,591			
180,075	176,901	15,448	1,804,371
41,848	387,188	31,491	1,512,122
160,573	264,722	27,230	1,171,607
71,691	247,588	9,538	1,132,416
4,346	40,949	688	109,533
—	6,239	1,906	69,587
7,699	20,632	691	90,810
3,537	40,654	79	62,821
4,273	11,089	525	47,135
24,028	12,988	1,927	116,992
2,541	35,984	1,246	58,176
785	22,058	—	79,803
2,802	5,557	443	64,682
8,598	15,102	681	61,944
12,574	25,627	375	177,420
508	10,709	977	193,513
7,220	23,794	765	87,917
7,220	23,794	765	87,917
1,321.26	122.19	-21.70	-54.57
66.13	-41.89	11.19	-19.73

說 明：3. 自95年起數字包括內政部指定特設主管建築機關資料。

Note : 3.The figures include the data of M.O.I. Const. Orgs. since 2006.

表62. 核發建築物建造執照－按區域別及用途別分

區域別 Locality	總計 Grand Total		住宿類(H類) 住宅(H2) Residential	
	總件數 Total Cases	總樓地板面積 (平方公尺) Total Floor Area (m ²)	宅數 Houses	總樓地板面積 (平方公尺) Total Floor Area (m ²)
	九十九年一月 Jan., 2010	2,190	1,695,105	5,340
臺灣省 Taiwan Prov.	1,980	1,425,365	4,539	908,776
臺北縣 Taipei C.	50	260,860	1,132	228,043
宜蘭縣 Yilan C.	137	39,330	129	22,970
桃園縣 Taoyuan C.	125	199,248	660	113,347
新竹縣 Hsinchu C.	66	130,331	445	110,626
苗栗縣 Miaoli C.	84	21,813	80	15,403
臺中縣 Taichung C.	205	106,075	363	69,518
彰化縣 Changhua C.	113	59,254	115	24,942
南投縣 Nantou C.	43	12,296	34	6,807
雲林縣 Yunlin C.	146	51,772	133	29,004
嘉義縣 Chiayi C.	47	27,255	87	16,582
臺南縣 Tainan C.	303	93,466	253	54,407
高雄縣 Kaohsiung C.	272	86,459	320	53,275
屏東縣 Pingtung C.	70	32,901	53	12,018
臺東縣 Taitung C.	36	11,311	31	7,491
花蓮縣 Hualien C.	35	31,092	31	7,403
澎湖縣 Penghu C.	26	6,591	25	6,577
基隆市 Keelung City	14	30,073	13	1,600
新竹市 Hsinchu City	23	41,600	187	39,974
臺中市 Taichung City	75	137,627	336	58,462
嘉義市 Chiayi City	42	15,683	42	9,341
臺南市 Tainan City	68	30,328	70	20,986
臺北市 Taipei City	35	159,374	366	79,489
高雄市 Kaohsiung City	140	74,303	373	58,859
福建省 Fuchien Prov.	21	17,453	61	10,183
金門縣 Kinmen C.	21	17,453	61	10,183
連江縣 Lienchiang C.	—	—	—	—
國家公園管理處 N.P.Adm.	3	1,450	—	—
其他內政部 指定特設主 管建築機關 Other M.O.I. Const. Orgs.	11	17,160	1	270

資料來源：本部營建署。

TABLE 62. ISSUED BUILDING CONSTRUCTION LICENSE
- BY LOCALITY AND USE

Lodging	商業類(B類) Commerce	工業、倉儲類(C類) Industry, Storage
宿舍安養(H1) Dormitory, Care		
總樓地板面積 (平方公尺) Total Floor Area (m ²)	總樓地板面積 (平方公尺) Total Floor Area (m ²)	總樓地板面積 (平方公尺) Total Floor Area (m ²)
9,324	52,543	225,656
9,324	49,453	203,928
169	5,933	—
—	2,113	1,138
440	—	63,841
—	210	7,001
—	1,116	3,218
—	44	18,503
—	—	29,187
—	272	4,584
357	—	12,091
—	—	3,987
—	—	31,466
—	—	13,436
2,587	—	609
—	—	—
—	—	—
—	—	—
—	—	—
—	—	—
—	39,674	12,657
—	91	296
5,771	—	156
—	468	—
—	2,622	4,967
—	—	1,779
—	—	1,779
—	—	—
—	—	—
—	—	—
—	—	14,982

Source : Construction and Planning Agency, MOI.

表62. 核發建築物建造執照—按區域別及用途別分(續)

區域別 Locality	辦公、服務類(G類) Business, Service	休閒、文教類(D類) Leisure, Education	衛生、福利、 更生類(F類) Health, Welfare, Regeneration
	總樓地板面積 (平方公尺) Total Floor Area (m ²)	總樓地板面積 (平方公尺) Total Floor Area (m ²)	總樓地板面積 (平方公尺) Total Floor Area (m ²)
九十九年一月 Jan., 2010	102,357	123,650	4,302
臺灣省 Taiwan Prov.	54,957	111,880	3,034
臺北縣 Taipei C.	16,473	6,501	1,408
宜蘭縣 Yilan C.	1,182	11,863	—
桃園縣 Taoyuan C.	9,387	12,233	—
新竹縣 Hsinchu C.	6,683	—	—
苗栗縣 Miaoli C.	1,109	—	—
臺中縣 Taichung C.	2,227	5,837	—
彰化縣 Changhua C.	767	2,451	1,194
南投縣 Nantou C.	185	—	—
雲林縣 Yunlin C.	3,427	1,667	—
嘉義縣 Chiayi C.	—	4,218	—
臺南縣 Tainan C.	478	2,777	432
高雄縣 Kaohsiung C.	1,740	4,540	—
屏東縣 Pingtung C.	1,167	2,290	—
臺東縣 Taitung C.	693	2,836	—
花蓮縣 Hualien C.	284	23,405	—
澎湖縣 Penghu C.	—	—	—
基隆市 Keelung City	3,062	16,210	—
新竹市 Hsinchu City	1,243	—	—
臺中市 Taichung City	2,999	8,125	—
嘉義市 Chiayi City	1,553	4,234	—
臺南市 Tainan City	298	2,693	—
臺北市 Taipei City	39,039	11,236	—
高雄市 Kaohsiung City	1,623	534	1,268
福建省 Fuchien Prov.	3,600	—	—
金門縣 Kinmen C.	3,600	—	—
連江縣 Lienchiang C.	—	—	—
國家公園管理處 N.P.Adm.	1,286	—	—
其他內政部 指定特設主 管建築機關 Other M.O.I. Const. Orgs.	1,852	—	—

TABLE 62. ISSUED BUILDING CONSTRUCTION LICENSE
- BY LOCALITY AND USE (CONT.)

公共集會類(A類) Assembly	宗教、殯葬類(E類) Religion, Funeral	危險物品類(I類) Hazard Contents	其他 Others
總樓地板面積 (平方公尺) Total Floor Area (m ²)	總樓地板面積 (平方公尺) Total Floor Area (m ²)	總樓地板面積 (平方公尺) Total Floor Area (m ²)	總樓地板面積 (平方公尺) Total Floor Area (m ²)
7,220	23,794	765	87,917
5,858	23,405	765	53,985
—	2,073	149	111
—	—	—	64
—	—	—	—
2,836	—	—	2,975
—	—	—	967
—	282	—	9,664
—	—	616	97
426	—	—	22
—	740	—	4,486
—	—	—	2,468
—	—	—	3,906
2,458	7,839	—	3,171
—	4,242	—	9,988
—	—	—	291
—	—	—	—
—	—	—	14
—	7,443	—	—
—	383	—	—
—	—	—	15,710
138	—	—	30
—	403	—	21
—	—	—	29,142
—	—	—	4,430
1,306	389	—	196
1,306	389	—	196
—	—	—	—
—	—	—	164
56	—	—	—

表63. 核發建築物建造執照年累計—按區域別及用途別分

區域別 Locality	總計 Grand Total		住宿類(H類) 住宅(H2) Residential	
	總件數 Total Cases	總樓地板面積 (平方公尺) Total Floor Area (m ²)	宅數 Houses	總樓地板面積 (平方公尺) Total Floor Area (m ²)
九十九年一月 Jan., 2010	2,190	1,695,105	5,340	1,057,577
臺灣省 Taiwan Prov.	1,980	1,425,365	4,539	908,776
臺北縣 Taipei C.	50	260,860	1,132	228,043
宜蘭縣 Yilan C.	137	39,330	129	22,970
桃園縣 Taoyuan C.	125	199,248	660	113,347
新竹縣 Hsinchu C.	66	130,331	445	110,626
苗栗縣 Miaoli C.	84	21,813	80	15,403
臺中縣 Taichung C.	205	106,075	363	69,518
彰化縣 Changhua C.	113	59,254	115	24,942
南投縣 Nantou C.	43	12,296	34	6,807
雲林縣 Yunlin C.	146	51,772	133	29,004
嘉義縣 Chiayi C.	47	27,255	87	16,582
臺南縣 Tainan C.	303	93,466	253	54,407
高雄縣 Kaohsiung C.	272	86,459	320	53,275
屏東縣 Pingtung C.	70	32,901	53	12,018
臺東縣 Taitung C.	36	11,311	31	7,491
花蓮縣 Hualien C.	35	31,092	31	7,403
澎湖縣 Penghu C.	26	6,591	25	6,577
基隆市 Keelung City	14	30,073	13	1,600
新竹市 Hsinchu City	23	41,600	187	39,974
臺中市 Taichung City	75	137,627	336	58,462
嘉義市 Chiayi City	42	15,683	42	9,341
臺南市 Tainan City	68	30,328	70	20,986
臺北市 Taipei City	35	159,374	366	79,489
高雄市 Kaohsiung City	140	74,303	373	58,859
福建省 Fuchien Prov.	21	17,453	61	10,183
金門縣 Kinmen C.	21	17,453	61	10,183
連江縣 Lienchiang C.	—	—	—	—
國家公園管理處 N.P.Adm.	3	1,450	—	—
其他內政部 指定特設主 管建築機關 Other M.O.I. Const. Orgs.	11	17,160	1	270

資料來源：本部營建署。

TABLE 63. ISSUED BUILDING CONSTRUCTION LICENSE OF THE YEAR
- BY LOCALITY AND USE

Lodging	商業類(B類) Commerce	工業、倉儲類(C類) Industry, Storage
宿舍安養(H1) Dormitory, Care		
總樓地板面積 (平方公尺) Total Floor Area (m ²)	總樓地板面積 (平方公尺) Total Floor Area (m ²)	總樓地板面積 (平方公尺) Total Floor Area (m ²)
9,324	52,543	225,656
9,324	49,453	203,928
169	5,933	—
—	2,113	1,138
440	—	63,841
—	210	7,001
—	1,116	3,218
—	44	18,503
—	—	29,187
—	272	4,584
357	—	12,091
—	—	3,987
—	—	31,466
—	—	13,436
2,587	—	609
—	—	—
—	—	—
—	—	—
—	—	1,758
—	—	—
—	39,674	12,657
—	91	296
5,771	—	156
—	468	—
—	2,622	4,967
—	—	1,779
—	—	1,779
—	—	—
—	—	—
—	—	14,982

Source : Construction and Planning Agency, MOI.

表63. 核發建築物建造執照年累計—按區域別及用途別分(續)

區域別	辦公、服務類(G類) Business, Service	休閒、文教類(D類) Leisure, Education	衛生、福利、 更生類(F類) Health, Welfare, Regeneration
Locality	總樓地板面積 (平方公尺) Total Floor Area (m ²)	總樓地板面積 (平方公尺) Total Floor Area (m ²)	總樓地板面積 (平方公尺) Total Floor Area (m ²)
九十九年一月 Jan., 2010	102,357	123,650	4,302
臺灣省 Taiwan Prov.	54,957	111,880	3,034
臺北縣 Taipei C.	16,473	6,501	1,408
宜蘭縣 Yilan C.	1,182	11,863	—
桃園縣 Taoyuan C.	9,387	12,233	—
新竹縣 Hsinchu C.	6,683	—	—
苗栗縣 Miaoli C.	1,109	—	—
臺中縣 Taichung C.	2,227	5,837	—
彰化縣 Changhua C.	767	2,451	1,194
南投縣 Nantou C.	185	—	—
雲林縣 Yunlin C.	3,427	1,667	—
嘉義縣 Chiayi C.	—	4,218	—
臺南縣 Tainan C.	478	2,777	432
高雄縣 Kaohsiung C.	1,740	4,540	—
屏東縣 Pingtung C.	1,167	2,290	—
臺東縣 Taitung C.	693	2,836	—
花蓮縣 Hualien C.	284	23,405	—
澎湖縣 Penghu C.	—	—	—
基隆市 Keelung City	3,062	16,210	—
新竹市 Hsinchu City	1,243	—	—
臺中市 Taichung City	2,999	8,125	—
嘉義市 Chiayi City	1,553	4,234	—
臺南市 Tainan City	298	2,693	—
臺北市 Taipei City	39,039	11,236	—
高雄市 Kaohsiung City	1,623	534	1,268
福建省 Fuchien Prov.	3,600	—	—
金門縣 Kinmen C.	3,600	—	—
連江縣 Lienchiang C.	—	—	—
國家公園管理處 N.P.Adm.	1,286	—	—
其他內政部 Other 指定特設主 M.O.I. 管建築機關 Const. Orgs.	1,852	—	—

TABLE 63. ISSUED BUILDING CONSTRUCTION LICENSE OF THE YEAR
- BY LOCALITY AND USE (CONT.)

公共集會類(A類) Assembly	宗教、殯葬類(E類) Religion, Funeral	危險物品類(I類) Hazard Contents	其他 Others
總樓地板面積 (平方公尺) Total Floor Area (m ²)	總樓地板面積 (平方公尺) Total Floor Area (m ²)	總樓地板面積 (平方公尺) Total Floor Area (m ²)	總樓地板面積 (平方公尺) Total Floor Area (m ²)
7,220	23,794	765	87,917
5,858	23,405	765	53,985
—	2,073	149	111
—	—	—	64
—	—	—	—
2,836	—	—	2,975
—	—	—	967
—	282	—	9,664
—	—	616	97
426	—	—	22
—	740	—	4,486
—	—	—	2,468
—	—	—	3,906
2,458	7,839	—	3,171
—	4,242	—	9,988
—	—	—	291
—	—	—	—
—	—	—	14
—	7,443	—	—
—	383	—	—
—	—	—	15,710
138	—	—	30
—	403	—	21
—	—	—	29,142
—	—	—	4,430
1,306	389	—	196
1,306	389	—	196
—	—	—	—
—	—	—	164
56	—	—	—

表64. 核發建築物建造執照—按月別及構造別分

TABLE 64. ISSUED BUILDING CONSTRUCTION LICENSE - BY MONTH AND MATERIAL

年 (月) 別 Year (Month)	總 計 Grand Total		鋼骨鋼筋混凝土構造 Steel Frame & Reinforced Concrete		混凝土構造 (含鋼筋混凝土構造) Reinforced Concrete	
	總樓地板面積 (平方公尺) Total Floor Area (㎡)	工程造價 (千元) Construction Cost (NT\$1,000)	總樓地板面積 (平方公尺) Total Floor Area (㎡)	工程造價 (千元) Construction Cost (NT\$1,000)	總樓地板面積 (平方公尺) Total Floor Area (㎡)	工程造價 (千元) Construction Cost (NT\$1,000)
九十年 2001	21,629,533	134,128,920	4,344,038	36,674,918	13,834,453	84,515,145
九十一年 2002	23,078,809	141,915,148	6,100,510	44,950,773	15,346,034	90,903,865
九十二年 2003	28,356,495	175,334,284	3,866,111	28,524,166	22,705,124	139,843,209
九十三年 2004	42,497,328	277,717,192	4,933,554	33,329,726	36,056,208	237,962,210
九十四年 2005	43,200,430	304,675,107	6,229,770	50,194,385	35,743,442	249,629,876
九十五年 2006	36,664,413	267,312,199	3,981,978	32,230,864	28,169,000	204,444,750
九十六年 2007	34,732,493	265,738,929	3,432,350	29,476,759	27,170,986	209,466,147
九十七年 2008	26,166,355	205,553,677	2,281,922	18,180,109	20,376,501	164,441,531
九十八年 2009	19,915,466	151,160,957	1,639,709	13,832,261	15,448,595	119,364,115
一月 Jan.	1,573,818	12,895,649	128,250	965,568	1,224,141	10,400,675
二月 Feb.	1,054,407	7,257,763	171,135	1,243,059	714,001	5,246,305
三月 Mar.	1,312,269	9,974,588	124,214	1,397,036	1,007,487	7,590,055
四月 Apr.	1,469,348	13,318,860	77,913	592,405	1,111,730	9,883,621
五月 May	1,105,693	7,767,019	176,716	1,811,564	769,540	5,205,557
六月 June	1,334,189	9,340,457	37,383	206,008	1,134,907	8,282,653
七月 July	1,671,191	13,542,688	97,815	823,410	1,407,527	11,922,898
八月 Aug.	1,872,625	14,704,550	101,347	569,564	1,572,044	13,182,737
九月 Sept.	1,537,533	10,655,995	71,918	471,290	1,242,496	8,861,714
十月 Oct.	2,202,889	16,646,223	433,477	4,279,969	1,532,911	11,167,999
十一月 Nov.	2,088,567	14,831,118	104,526	706,911	1,680,657	12,561,097
十二月 Dec.	2,692,937	20,226,047	115,015	765,477	2,051,154	15,058,804
九十九年 2010	1,695,105	12,578,026	123,578	1,242,814	1,400,195	10,466,218
一月 Jan.	1,695,105	12,578,026	123,578	1,242,814	1,400,195	10,466,218
較上月增減(%) VS. with Last Month	-37.05	-37.81	7.45	62.36	-31.74	-30.50
較上年同月增減(%) VS. with Last Year	7.71	-2.46	-3.64	28.71	14.38	0.63

鋼構造(94年以前為 鋼架構造) Steel		磚構造 Brick		木構造 Wooden		其 他 Others	
總樓地板面積 (平方公尺) Total Floor Area (㎡)	工程造價 (千元) Construction Cost (NT\$1,000)	總樓地板面積 (平方公尺) Total Floor Area (㎡)	工程造價 (千元) Construction Cost (NT\$1,000)	總樓地板面積 (平方公尺) Total Floor Area (㎡)	工程造價 (千元) Construction Cost (NT\$1,000)	總樓地板面積 (平方公尺) Total Floor Area (㎡)	工程造價 (千元) Construction Cost (NT\$1,000)
1,233,463	5,093,300	781,320	2,491,485	139,753	392,182	1,296,506	4,961,890
522,998	2,296,914	460,904	1,561,232	172,723	281,717	475,640	1,920,647
1,151,657	4,383,395	297,622	1,014,636	81,508	220,059	254,473	1,348,819
897,496	3,832,154	275,109	1,000,509	70,743	243,401	264,218	1,349,192
857,045	3,339,429	205,452	804,590	39,048	159,939	125,673	546,888
4,236,672	29,477,657	182,790	693,428	28,125	106,384	65,848	359,116
3,895,789	25,861,181	168,267	658,154	28,911	97,962	36,190	178,726
3,271,227	22,055,298	182,550	650,051	28,145	99,840	26,010	126,848
2,622,681	17,221,065	139,471	509,877	31,873	104,495	33,137	129,144
203,296	1,469,919	14,137	43,879	2,939	11,273	1,055	4,335
156,362	722,904	12,471	43,659	438	1,836	—	—
158,051	896,154	18,809	73,484	2,304	9,503	1,404	8,356
266,046	2,790,821	10,833	39,763	820	3,188	2,006	9,062
153,112	725,883	5,463	20,021	377	1,194	485	2,800
148,741	801,813	10,413	40,293	1,968	5,499	777	4,191
152,513	758,670	4,666	19,004	3,045	9,209	5,625	9,497
167,446	837,908	14,689	50,444	8,550	27,411	8,549	36,486
202,108	1,252,176	8,214	28,789	5,426	15,293	7,371	26,733
216,957	1,118,345	12,987	54,405	3,633	10,338	2,924	15,167
285,458	1,497,457	15,276	52,668	1,451	6,828	1,199	6,157
512,591	4,349,015	11,513	43,468	922	2,923	1,742	6,360
159,722	821,389	9,466	38,678	651	1,881	1,493	7,046
159,722	821,389	9,466	38,678	651	1,881	1,493	7,046
-68.84	-81.11	-17.78	-11.02	-29.39	-35.65	-14.29	10.79
-21.43	-44.12	-33.04	-11.85	-77.85	-83.31	41.52	62.54

Source : Construction and Planning Agency, MOI.

Note : Prior to 2005, concret construction contains only reinforced concrete construction.

資料來源：本部營建署。

說明：94年以前，混凝土構造為鋼筋混凝土造。

表65. 核發建築物建造執照—按區域別及構造別分

TABLE 65. ISSUED BUILDING CONSTRUCTION LICENSE - BY LOCALITY AND MATERIAL

區域別 Locality	總計 Grand Total		鋼骨鋼筋混凝土構造 Steel Frame & Reinforced Concrete		混凝土構造 (含鋼筋混凝土構造) Reinforced Concrete	
	總樓地板面積 (平方公尺) Total Floor Area (m ²)	工程造價 (千元) Construction Cost (NT\$1,000)	總樓地板面積 (平方公尺) Total Floor Area (m ²)	工程造價 (千元) Construction Cost (NT\$1,000)	總樓地板面積 (平方公尺) Total Floor Area (m ²)	工程造價 (千元) Construction Cost (NT\$1,000)
九十九年一月 Jan., 2010	1,695,105	12,578,026	123,578	1,242,814	1,400,195	10,466,218
臺灣省 Taiwan Prov.	1,425,365	10,259,632	97,208	892,434	1,173,464	8,591,995
臺北縣 Taipei C.	260,860	2,806,969	36,990	540,295	220,585	2,243,639
宜蘭縣 Yilan C.	39,330	227,743	136	315	38,491	223,485
桃園縣 Taoyuan C.	199,248	1,608,165	11,691	76,989	175,102	1,454,528
新竹縣 Hsinchu C.	130,331	1,067,067	354	1,770	127,118	1,050,941
苗栗縣 Miaoli C.	21,813	104,824	1,093	5,388	12,837	65,119
臺中縣 Taichung C.	106,075	601,714	3,155	17,673	79,002	449,882
彰化縣 Changhua C.	59,254	327,586	22,003	121,017	37,200	206,330
南投縣 Nantou C.	12,296	61,229	1,320	6,600	9,319	49,751
雲林縣 Yunlin C.	51,772	247,205	527	2,634	37,563	188,574
嘉義縣 Chiayi C.	27,255	135,951	3,116	16,203	21,895	110,613
臺南縣 Tainan C.	93,466	433,862	933	4,663	74,148	348,770
高雄縣 Kaohsiung C.	86,459	434,716	234	1,169	58,523	295,990
屏東縣 Pingtung C.	32,901	146,176	—	—	15,752	79,183
臺東縣 Taitung C.	11,311	58,580	194	996	9,312	49,313
花蓮縣 Hualien C.	31,092	158,518	—	—	30,992	158,018
澎湖縣 Penghu C.	6,591	32,995	—	—	6,392	32,235
基隆市 Keelung City	30,073	177,632	14,219	89,013	15,238	85,537
新竹市 Hsinchu City	41,600	215,806	—	—	41,210	213,759
臺中市 Taichung City	137,627	1,172,033	1,243	7,709	119,303	1,058,146
嘉義市 Chiayi City	15,683	83,084	—	—	15,237	80,883
臺南市 Tainan City	30,328	157,777	—	—	28,245	147,299
臺北市 Taipei City	159,374	1,659,798	26,370	350,380	132,436	1,305,402
高雄市 Kaohsiung City	74,303	489,738	—	—	61,155	418,834
福建省 Fuchien Prov.	17,453	70,330	—	—	17,257	69,587
金門縣 Kinmen C.	17,453	70,330	—	—	17,257	69,587
連江縣 Lienchiang C.	—	—	—	—	—	—
國家公園管理處 N.P.Adm.	1,450	7,550	—	—	1,316	6,878
其他內政部 指定特設主 管建築機關 Other M.O.I. Const. Orgs.	17,160	90,978	—	—	14,567	73,522

鋼構造 Steel		磚構造 Brick		木構造 Wooden		其他 Others	
總樓地板面積 (平方公尺) Total Floor Area (m ²)	工程造價 (千元) Construction Cost (NT\$1,000)	總樓地板面積 (平方公尺) Total Floor Area (m ²)	工程造價 (千元) Construction Cost (NT\$1,000)	總樓地板面積 (平方公尺) Total Floor Area (m ²)	工程造價 (千元) Construction Cost (NT\$1,000)	總樓地板面積 (平方公尺) Total Floor Area (m ²)	工程造價 (千元) Construction Cost (NT\$1,000)
159,722	821,389	9,466	38,678	651	1,881	1,493	7,046
144,521	735,946	8,139	31,028	651	1,881	1,382	6,348
3,285	23,035	—	—	—	—	—	—
676	3,799	—	—	—	—	27	144
12,370	76,349	—	—	85	299	—	—
1,591	8,506	287	1,435	241	675	740	3,740
7,011	31,201	441	1,754	288	806	143	556
23,918	134,159	—	—	—	—	—	—
51	239	—	—	—	—	—	—
1,657	4,878	—	—	—	—	—	—
13,498	55,362	171	599	13	36	—	—
858	4,277	914	2,950	—	—	472	1,908
18,385	80,429	—	—	—	—	—	—
27,702	137,557	—	—	—	—	—	—
11,093	43,772	6,046	23,194	10	27	—	—
1,739	8,012	66	259	—	—	—	—
100	500	—	—	—	—	—	—
—	—	185	722	14	38	—	—
616	3,082	—	—	—	—	—	—
390	2,047	—	—	—	—	—	—
17,081	106,178	—	—	—	—	—	—
417	2,086	29	115	—	—	—	—
2,083	10,478	—	—	—	—	—	—
45	320	468	3,353	—	—	55	343
13,148	70,904	—	—	—	—	—	—
196	743	—	—	—	—	—	—
196	743	—	—	—	—	—	—
—	—	—	—	—	—	—	—
134	672	—	—	—	—	—	—
1,678	12,804	859	4,297	—	—	56	355

資料來源：本部營建署。

Source : Construction and Planning Agency, MOI.

表66. 核發建築物拆除執照—按月別及用途別分

TABLE 66. ISSUED BUILDING DEMOLITION LICENSE
- BY MONTH AND USE

年 (月) 別 Year (Month)	總計 Grand Total			件數 Cases
	件數 Cases	宅數 Houses	總樓地板面積 (平方公尺) Total Floor Area (m ²)	
九十年 2001	1,854	3,300	972,389	1,003
九十一年 2002	1,849	2,331	897,676	991
九十二年 2003	1,939	2,484	1,408,193	981
九十三年 2004	1,897	3,146	1,892,970	901
九十四年 2005	2,153	3,500	2,597,506	1,028
九十五年 2006	2,065	3,161	1,645,123	1,119
九十六年 2007	2,136	4,173	2,391,170	1,129
九十七年 2008	1,752	4,012	1,934,243	863
九十八年 2009	1,773	3,870	1,585,362	876
一月 Jan.	94	125	124,603	46
二月 Feb.	95	180	53,188	42
三月 Mar.	115	389	99,235	63
四月 Apr.	122	191	84,780	62
五月 May	130	245	122,648	68
六月 June	178	552	122,841	77
七月 July	169	431	136,857	95
八月 Aug.	126	170	98,337	59
九月 Sept.	154	225	111,071	62
十月 Oct.	167	288	93,355	88
十一月 Nov.	202	409	256,273	103
十二月 Dec.	221	665	282,174	111
九十九年 2010	183	418	159,876	86
一月 Jan.	183	418	159,876	86
較上月增減(%) VS. with Last Month	-17.19	-37.14	-43.34	-22.52
較上年同月增減(%) VS. with Last Year	94.68	234.40	28.31	86.96

住宅 Housing		其他 Others		
宅數 Houses	總樓地板面積 (平方公尺) Total Floor Area (m ²)	件數 Cases	宅數 Houses	總樓地板面積 (平方公尺) Total Floor Area (m ²)
2,077	279,973	851	1,223	692,416
1,330	207,835	858	1,001	689,841
1,489	318,537	958	995	1,089,656
1,519	366,311	996	1,627	1,526,659
2,309	359,667	1,125	1,191	2,237,839
2,035	346,403	946	1,126	1,298,720
2,648	418,589	1,007	1,525	1,972,581
2,763	388,904	889	1,249	1,545,339
2,486	353,027	897	1,384	1,232,335
76	13,381	48	49	111,222
101	10,818	53	79	42,370
310	53,162	52	79	46,073
92	14,217	60	99	70,563
173	28,548	62	72	94,100
361	39,704	101	191	83,137
211	32,543	74	220	104,314
92	18,428	67	78	79,909
114	18,824	92	111	92,247
177	20,173	79	111	73,182
256	41,917	99	153	214,356
523	61,312	110	142	220,862
274	64,135	97	144	95,741
274	64,135	97	144	95,741
-47.61	4.60	-11.82	1.41	-56.65
260.53	379.30	102.08	193.88	-13.92

資料來源：本部營建署。

Source : Construction and Planning Agency, MOI.

表67. 核發建築物拆除執照—按區域別及用途別分

區域別 Locality	總計 Grand Total			件數 Cases
	件數 Cases	宅數 Houses	總樓地板面積 (平方公尺) Total Floor Area (m ²)	
九十九年一月 Jan., 2010	183	418	159,876	86
臺灣省 Taiwan Prov.	140	258	98,370	65
臺北縣 Taipei C.	5	4	2,262	2
宜蘭縣 Yilan C.	1	1	947	1
桃園縣 Taoyuan C.	7	7	6,791	4
新竹縣 Hsinchu C.	4	4	8,039	1
苗栗縣 Miaoli C.	9	9	1,320	6
臺中縣 Taichung C.	13	17	2,405	9
彰化縣 Changhua C.	9	9	21,299	2
南投縣 Nantou C.	3	8	986	1
雲林縣 Yunlin C.	2	2	1,604	—
嘉義縣 Chiayi C.	13	20	5,116	2
臺南縣 Tainan C.	13	18	8,142	3
高雄縣 Kaohsiung C.	9	30	3,716	6
屏東縣 Pingtung C.	6	4	4,059	2
臺東縣 Taitung C.	1	3	2,368	—
花蓮縣 Hualien C.	5	6	8,314	2
澎湖縣 Penghu C.	1	1	69	1
基隆市 Keelung City	2	27	2,170	1
新竹市 Hsinchu City	3	3	783	2
臺中市 Taichung City	15	66	5,886	10
嘉義市 Chiayi City	4	4	4,952	—
臺南市 Tainan City	15	15	7,142	10
臺北市 Taipei City	29	142	52,649	16
高雄市 Kaohsiung City	14	18	8,857	5
福建省 Fuchien Prov.	—	—	—	—
金門縣 Kinmen C.	—	—	—	—
連江縣 Lienchiang C.	—	—	—	—
國家公園管理處 N.P.Adm.	—	—	—	—
其他內政部 指定特設主 管建築機關 Other M.O.I. Const. Orgs.	—	—	—	—

資料來源：本部營建署。

TABLE 67. ISSUED BUILDING DEMOLITION LICENSE
- BY LOCALITY AND USE

住宅 Housing		其他 Others		
宅數 Houses	總樓地板面積 (平方公尺) Total Floor Area (m ²)	件數 Cases	宅數 Houses	總樓地板面積 (平方公尺) Total Floor Area (m ²)
274	64,135	97	144	95,741
165	19,264	75	93	79,106
2	274	3	2	1,988
1	947	—	—	—
4	659	3	3	6,132
1	54	3	3	7,985
6	921	3	3	399
13	1,648	4	4	757
2	305	7	7	20,994
6	353	2	2	633
—	—	2	2	1,604
17	1,202	11	3	3,914
3	383	10	15	7,759
27	1,819	3	3	1,897
2	226	4	2	3,833
—	—	1	3	2,368
3	1,173	3	3	7,141
1	69	—	—	—
26	1,917	1	1	253
2	207	1	1	576
38	1,152	5	28	4,734
—	—	4	4	4,952
11	5,955	5	4	1,187
100	42,236	13	42	10,413
9	2,635	9	9	6,222
—	—	—	—	—
—	—	—	—	—
—	—	—	—	—
—	—	—	—	—
—	—	—	—	—
—	—	—	—	—

Source : Construction and Planning Agency, MOI.

表68. 核發建築物使用執照—按月別及用途別分

TABLE 68. ISSUED BUILDING USAGE LICENSE - BY MONTH AND USE

年 (月) 別 Year (Month)	總計 Grand Total		住宿類(H類) Residential	
	總件數 Total Cases	總樓地板面積 (平方公尺) Total Floor Area (m ²)	住宅(H2) Houses	
			宅數 Houses	總樓地板面積 (平方公尺) Total Floor Area (m ²)
九十年 2001	28,507	31,167,915	49,177	9,127,718
九十一年 2002	22,786	24,386,270	45,131	8,532,831
九十二年 2003	26,579	26,497,263	57,589	10,659,082
九十三年 2004	31,902	27,872,724	69,408	12,330,189
九十四年 2005	35,271	31,027,550	78,760	13,972,174
九十五年 2006	37,978	36,202,229	124,120	20,802,938
九十六年 2007	34,797	36,024,385	130,596	21,578,032
九十七年 2008	27,376	32,717,134	111,202	18,414,605
九十八年 2009	16,770	26,534,930	75,870	13,517,972
一月 Jan.	1,950	2,725,025	8,154	1,375,386
二月 Feb.	1,035	1,707,375	4,227	613,280
三月 Mar.	1,386	2,006,825	6,051	1,052,463
四月 Apr.	1,351	2,080,970	5,278	906,990
五月 May	1,259	2,130,301	6,859	1,302,721
六月 June	1,504	2,465,940	6,183	1,167,097
七月 July	1,423	2,108,080	8,305	1,415,898
八月 Aug.	1,203	1,911,559	6,477	1,089,880
九月 Sept.	1,277	2,541,019	6,940	1,240,507
十月 Oct.	1,285	2,202,226	5,672	1,088,992
十一月 Nov.	1,422	1,857,411	4,900	1,000,882
十二月 Dec.	1,675	2,798,199	6,824	1,263,876
九十九年 2010	1,613	1,884,752	6,104	1,079,834
一月 Jan.	1,613	1,884,752	6,104	1,079,834
較上月增減(%) VS. with Last Month	-3.70	-32.64	-10.55	-14.56
較上年同月增減(%) VS. with Last Year	-17.28	-30.84	-25.14	-21.49

Lodging	商業類(B類) Commerce	工業、倉儲類(C類) Industry, Storage
宿舍安養(H1) Dormitory, Care		
總樓地板面積 (平方公尺) Total Floor Area (m ²)	總樓地板面積 (平方公尺) Total Floor Area (m ²)	總樓地板面積 (平方公尺) Total Floor Area (m ²)
...	4,631,146	6,392,700
...	3,498,392	3,475,023
...	4,534,513	3,034,788
...	4,798,195	2,779,699
...	5,984,967	3,601,738
351,842	2,969,856	5,658,325
603,820	918,106	6,163,143
233,455	1,002,028	5,355,333
441,861	1,191,590	4,821,728
150,148	85,342	449,721
2,036	69,727	646,785
29,825	126,376	331,814
34,037	9,947	669,383
16,066	71,822	205,786
10,444	43,636	529,621
3,092	23,385	223,349
14,547	95,778	185,028
49,069	210,493	387,314
103,625	42,725	417,793
3,999	76,935	358,497
24,973	335,424	416,637
1,307	146,332	252,220
1,307	146,332	252,220
-94.77	-56.37	-39.46
-99.13	71.47	-43.92

資料來源：本部營建署。

說明：1.95年起依「建築物使用類組及變更使用辦法」分類並歸入歷史資料。2.94年以前，「住宿類住宅」為「住宅、農舍」，「商業類」為「商店、旅館、遊樂場」，「工業、倉儲類」為「工廠、倉庫」，「辦公、服務類」為「辦公室」，「休閒、文教類」為「學校」，「衛生、福利、更生」為「醫院」，其他為不歸類於前項者。

Source: Construction and Planning Agency, MOI.

Note: 1.The figures are reclassified according to Architecture Usage Classification and Change Usage regulation since 2006.
2.Prior to 2005, Residential Lodging as Houses and Farmhouses; Commerce as Stores, Hotels and Playgrounds; Industry, Storage as Factories and entrepots; Business, Service as Offices; Leisure, Education as Schools; Health, Welfare, Regeneration as Hospitals; Others refer to the unclassified.

表68. 核發建築物使用執照—按月別及用途別分(續)

年 (月) 別	辦公、服務類(G類) Business, Service (94年以前為辦公室)	休閒、文教類(D類) Leisure, Education	衛生、福利、 更生類(F類) Health, Welfare, Regeneration
Year (Month)	總樓地板面積 (平方公尺) Total Floor Area (m ²)	總樓地板面積 (平方公尺) Total Floor Area (m ²)	總樓地板面積 (平方公尺) Total Floor Area (m ²)
九十年 2001	2,425,365	2,357,533	380,291
九十一年 2002	1,769,308	2,633,438	403,541
九十二年 2003	2,656,023	2,057,008	251,370
九十三年 2004	1,437,657	2,046,863	442,695
九十四年 2005	1,324,176	1,705,410	443,348
九十五年 2006	2,310,545	1,963,544	494,289
九十六年 2007	2,772,328	1,998,771	425,343
九十七年 2008	3,549,581	2,058,782	583,728
九十八年 2009	2,582,687	2,227,010	353,167
一月 Jan.	298,097	198,142	38,170
二月 Feb.	192,554	99,169	2,653
三月 Mar.	245,674	139,375	19,531
四月 Apr.	173,884	187,459	8,120
五月 May	201,722	234,766	37,851
六月 June	210,375	345,677	48,697
七月 July	150,682	181,842	21,998
八月 Aug.	132,302	213,171	2,608
九月 Sept.	257,562	220,964	30,729
十月 Oct.	331,254	68,846	15,108
十一月 Nov.	137,730	108,165	26,977
十二月 Dec.	250,851	229,434	100,725
九十九年 2010	186,778	90,512	14,465
一月 Jan.	186,778	90,512	14,465
較上月增減(%) VS. with Last Month	-25.54	-60.55	-85.64
較上年同月增減(%) VS. with Last Year	-37.34	-54.32	-62.10

TABLE 68. ISSUED BUILDING USAGE LICENSE - BY MONTH AND USE(CONT.)

公共集會類(A類) Assembly	宗教、殯葬類(E類) Religion, Funeral	危險物品類(I類) Hazard Contents	其他 Others
總樓地板面積 (平方公尺) Total Floor Area (m ²)	總樓地板面積 (平方公尺) Total Floor Area (m ²)	總樓地板面積 (平方公尺) Total Floor Area (m ²)	總樓地板面積 (平方公尺) Total Floor Area (m ²)
	5,853,162		
	4,073,737		
	3,304,479		
	4,037,426		
	3,995,737		
84,564	173,524	17,426	1,375,376
60,293	170,402	30,148	1,303,999
109,933	215,577	32,678	1,161,434
198,626	234,140	16,285	949,864
35,288	9,258	580	84,893
5,228	7,658	884	67,401
—	12,005	887	48,875
405	14,237	1,922	74,586
23,940	7,851	829	26,947
—	20,183	2,639	87,571
1,764	15,225	2,275	68,570
6,916	47,941	1,127	122,261
2,438	9,434	652	131,857
11,862	24,297	1,028	96,696
83,586	9,245	2,090	49,305
27,199	56,806	1,372	90,902
5,456	10,130	278	97,440
5,456	10,130	278	97,440
-79.94	-82.17	-79.74	7.19
-84.54	9.42	-52.07	14.78

說 明：3.自95年起數字包括內政部指定特設主管建築機關資料。

Note : 3.The figures include the data of M.O.I. Const. Orgs. since 2006.

表69. 核發建築物使用執照－按區域別及用途別分

區域別 Locality	總計 Grand Total		住宿類(H類) 住宅(H2) Residential	
	總件數 Total Cases	總樓地板面積 (平方公尺) Total Floor Area (m ²)	宅數 Houses	總樓地板面積 (平方公尺) Total Floor Area (m ²)
	九十九年一月 Jan., 2010	1,613	1,884,752	6,104
臺灣省 Taiwan Prov.	1,472	1,461,633	5,352	946,787
臺北縣 Taipei C.	57	398,165	2,471	346,166
宜蘭縣 Yilan C.	96	15,642	90	13,631
桃園縣 Taoyuan C.	102	254,434	378	92,725
新竹縣 Hsinchu C.	52	120,932	400	112,080
苗栗縣 Miaoli C.	88	25,705	79	14,257
臺中縣 Taichung C.	134	92,681	257	42,288
彰化縣 Changhua C.	82	36,534	73	13,558
南投縣 Nantou C.	106	28,861	124	20,478
雲林縣 Yunlin C.	65	28,307	45	10,613
嘉義縣 Chiayi C.	41	17,127	66	11,089
臺南縣 Tainan C.	185	119,478	224	43,388
高雄縣 Kaohsiung C.	132	60,555	156	32,503
屏東縣 Pingtung C.	81	50,327	57	12,054
臺東縣 Taitung C.	38	9,302	31	6,518
花蓮縣 Hualien C.	38	7,429	34	7,086
澎湖縣 Penghu C.	8	2,908	8	2,908
基隆市 Keelung City	6	10,342	18	2,377
新竹市 Hsinchu City	17	25,337	102	23,510
臺中市 Taichung City	49	124,562	618	115,548
嘉義市 Chiayi City	19	7,227	16	3,516
臺南市 Tainan City	76	25,778	105	20,494
臺北市 Taipei City	27	292,378	320	65,011
高雄市 Kaohsiung City	79	97,307	344	50,080
福建省 Fuchien Prov.	32	32,751	87	17,781
金門縣 Kinmen C.	32	32,751	87	17,781
連江縣 Lienchiang C.	—	—	—	—
國家公園管理處 N.P.Adm.	1	41	—	—
其他內政部 Other 指定特設主 M.O.I. 管建築機關 Const. Orgs.	2	642	1	175

資料來源：本部營建署。

TABLE 69. ISSUED BUILDING USAGE LICENSE
- BY LOCALITY AND USE

Lodging	商業類(B類) Commerce	工業、倉儲類(C類) Industry, Storage
宿舍安養(H1) Dormitory, Care		
總樓地板面積 (平方公尺) Total Floor Area (m ²)	總樓地板面積 (平方公尺) Total Floor Area (m ²)	總樓地板面積 (平方公尺) Total Floor Area (m ²)
1,307	146,332	252,220
1,307	2,295	247,222
1,110	—	48,320
—	—	571
—	—	41,900
—	333	3,494
—	—	5,376
—	1,081	27,911
—	—	11,735
—	—	5,758
—	—	969
—	41	3,585
—	—	56,717
—	251	6,757
197	589	26,848
—	—	481
—	—	—
—	—	—
—	—	3,336
—	—	—
—	—	1,750
—	—	—
—	—	1,714
—	144,037	3,018
—	—	1,513
—	—	—
—	—	—
—	—	—
—	—	467

Source : Construction and Planning Agency, MOI.

表69. 核發建築物使用執照—按區域別及用途別分(續)

區域別 Locality	辦公、服務類(G類) Business, Service	休閒、文教類(D類) Leisure, Education	衛生、福利、 更生類(F類) Health, Welfare, Regeneration
	總樓地板面積 (平方公尺) Total Floor Area (m ²)	總樓地板面積 (平方公尺) Total Floor Area (m ²)	總樓地板面積 (平方公尺) Total Floor Area (m ²)
九十九年一月 Jan., 2010	186,778	90,512	14,465
臺灣省 Taiwan Prov.	116,827	64,894	14,465
臺北縣 Taipei C.	2,569	—	—
宜蘭縣 Yilan C.	230	33	—
桃園縣 Taoyuan C.	83,109	34,581	—
新竹縣 Hsinchu C.	1,075	224	1,913
苗栗縣 Miaoli C.	1,788	804	—
臺中縣 Taichung C.	811	9,475	2,412
彰化縣 Changhua C.	5,734	3,755	1,583
南投縣 Nantou C.	117	1,380	—
雲林縣 Yunlin C.	1,727	—	3,736
嘉義縣 Chiayi C.	—	—	—
臺南縣 Tainan C.	829	6,590	318
高雄縣 Kaohsiung C.	9,812	921	—
屏東縣 Pingtung C.	—	1,368	—
臺東縣 Taitung C.	108	460	—
花蓮縣 Hualien C.	343	—	—
澎湖縣 Penghu C.	—	—	—
基隆市 Keelung City	4,629	—	—
新竹市 Hsinchu City	1,827	—	—
臺中市 Taichung City	1,463	1,058	4,503
嘉義市 Chiayi City	96	3,334	—
臺南市 Tainan City	560	911	—
臺北市 Taipei City	42,515	17,383	—
高雄市 Kaohsiung City	27,436	8,194	—
福建省 Fuchien Prov.	—	—	—
金門縣 Kinmen C.	—	—	—
連江縣 Lienchiang C.	—	—	—
國家公園管理處 N.P.Adm.	—	41	—
其他內政部 指定特設主 管建築機關 Other M.O.I. Const. Orgs.	—	—	—

TABLE 69. ISSUED BUILDING USAGE LICENSE
- BY LOCALITY AND USE (CONT.)

公共集會類(A類) Assembly	宗教、殯葬類(E類) Religion, Funeral	危險物品類(I類) Hazard Contents	其他 Others
總樓地板面積 (平方公尺) Total Floor Area (m ²)	總樓地板面積 (平方公尺) Total Floor Area (m ²)	總樓地板面積 (平方公尺) Total Floor Area (m ²)	總樓地板面積 (平方公尺) Total Floor Area (m ²)
5,456	10,130	278	97,440
4,514	10,130	278	52,914
—	—	—	—
790	—	—	387
2,119	—	—	—
—	1,679	—	134
—	284	278	2,918
1,605	—	—	7,098
—	104	—	65
—	—	—	1,128
—	—	—	11,262
—	—	—	2,412
—	2,743	—	8,893
—	3,154	—	7,157
—	1,265	—	8,006
—	—	—	1,735
—	—	—	—
—	—	—	—
—	—	—	—
—	—	—	240
—	—	—	281
—	901	—	1,198
—	—	—	20,414
755	—	—	9,329
187	—	—	14,783
187	—	—	14,783
—	—	—	—
—	—	—	—

表70. 核發建築物使用執照年累計—按區域別及用途別分

TABLE 70. ISSUED BUILDING USAGE LICENSE OF THE YEAR
- BY LOCALITY AND USE

區域別 Locality	總計 Grand Total		住宿類(H類)			
			住宅(H2)			
	總件數 Total Cases	總樓地板面積 (平方公尺) Total Floor Area (m ²)	宅數 Houses	總樓地板面積 (平方公尺) Total Floor Area (m ²)		
九十九年一月 Jan., 2010					1,613	1,884,752
臺灣省 Taiwan Prov.	1,472	1,461,633	5,352	946,787		
臺北縣 Taipei C.	57	398,165	2,471	346,166		
宜蘭縣 Yilan C.	96	15,642	90	13,631		
桃園縣 Taoyuan C.	102	254,434	378	92,725		
新竹縣 Hsinchu C.	52	120,932	400	112,080		
苗栗縣 Miaoli C.	88	25,705	79	14,257		
臺中縣 Taichung C.	134	92,681	257	42,288		
彰化縣 Changhua C.	82	36,534	73	13,558		
南投縣 Nantou C.	106	28,861	124	20,478		
雲林縣 Yunlin C.	65	28,307	45	10,613		
嘉義縣 Chiayi C.	41	17,127	66	11,089		
臺南縣 Tainan C.	185	119,478	224	43,388		
高雄縣 Kaohsiung C.	132	60,555	156	32,503		
屏東縣 Pingtung C.	81	50,327	57	12,054		
臺東縣 Taitung C.	38	9,302	31	6,518		
花蓮縣 Hualien C.	38	7,429	34	7,086		
澎湖縣 Penghu C.	8	2,908	8	2,908		
基隆市 Keelung City	6	10,342	18	2,377		
新竹市 Hsinchu City	17	25,337	102	23,510		
臺中市 Taichung City	49	124,562	618	115,548		
嘉義市 Chiayi City	19	7,227	16	3,516		
臺南市 Tainan City	76	25,778	105	20,494		
臺北市 Taipei City	27	292,378	320	65,011		
高雄市 Kaohsiung City	79	97,307	344	50,080		
福建省 Fuchien Prov.	32	32,751	87	17,781		
金門縣 Kinmen C.	32	32,751	87	17,781		
連江縣 Lienchiang C.	—	—	—	—		
國家公園管理處 N.P.Adm.	1	41	—	—		
其他內政部 指定特設主 管建築機關 Other M.O.I. Const. Orgs.	2	642	1	175		

Lodging 宿舍安養(H1) Dormitory, Care	商業類(B類) Commerce	工業、倉儲類(C類) Industry, Storage
	總樓地板面積 (平方公尺) Total Floor Area (m ²)	總樓地板面積 (平方公尺) Total Floor Area (m ²)
1,307	146,332	252,220
1,307	2,295	247,222
1,110	—	48,320
—	—	571
—	—	41,900
—	333	3,494
—	—	5,376
—	1,081	27,911
—	—	11,735
—	—	5,758
—	—	969
—	41	3,585
—	—	56,717
—	251	6,757
197	589	26,848
—	—	481
—	—	—
—	—	—
—	—	3,336
—	—	—
—	—	1,750
—	—	—
—	—	1,714
—	144,037	3,018
—	—	1,513
—	—	—
—	—	—
—	—	—
—	—	—
—	—	467

資料來源：本部營建署。

Source : Construction and Planning Agency, MOI.

表70. 核發建築物使用執照年累計—按區域別及用途別分(續)

TABLE 70. ISSUED BUILDING USAGE LICENSE OF THE YEAR
- BY LOCALITY AND USE (CONT.)

區域別 Locality	辦公、服務類(G類) Business, Service	休閒、文教類(D類) Leisure, Education	衛生、福利、 更生類(F類) Health, Welfare, Regeneration
	總樓地板面積 (平方公尺) Total Floor Area (m ²)	總樓地板面積 (平方公尺) Total Floor Area (m ²)	總樓地板面積 (平方公尺) Total Floor Area (m ²)
九十九年一月 Jan., 2010	186,778	90,512	14,465
臺灣省 Taiwan Prov.	116,827	64,894	14,465
臺北縣 Taipei C.	2,569	—	—
宜蘭縣 Yilan C.	230	33	—
桃園縣 Taoyuan C.	83,109	34,581	—
新竹縣 Hsinchu C.	1,075	224	1,913
苗栗縣 Miaoli C.	1,788	804	—
臺中縣 Taichung C.	811	9,475	2,412
彰化縣 Changhua C.	5,734	3,755	1,583
南投縣 Nantou C.	117	1,380	—
雲林縣 Yunlin C.	1,727	—	3,736
嘉義縣 Chiayi C.	—	—	—
臺南縣 Tainan C.	829	6,590	318
高雄縣 Kaohsiung C.	9,812	921	—
屏東縣 Pingtung C.	—	1,368	—
臺東縣 Taitung C.	108	460	—
花蓮縣 Hualien C.	343	—	—
澎湖縣 Penghu C.	—	—	—
基隆市 Keelung City	4,629	—	—
新竹市 Hsinchu City	1,827	—	—
臺中市 Taichung City	1,463	1,058	4,503
嘉義市 Chiayi City	96	3,334	—
臺南市 Tainan City	560	911	—
臺北市 Taipei City	42,515	17,383	—
高雄市 Kaohsiung City	27,436	8,194	—
福建省 Fuchien Prov.	—	—	—
金門縣 Kinmen C.	—	—	—
連江縣 Lienchiang C.	—	—	—
國家公園管理處 N.P.Adm.	—	41	—
其他內政部 Other	—	—	—
指定特設主 M.O.I.	—	—	—
管建築機關 Const. Orgs.	—	—	—

公共集會類(A類) Assembly	宗教、殯葬類(E類) Religion, Funeral	危險物品類(I類) Hazard Contents	其他 Others
總樓地板面積 (平方公尺) Total Floor Area (m ²)	總樓地板面積 (平方公尺) Total Floor Area (m ²)	總樓地板面積 (平方公尺) Total Floor Area (m ²)	總樓地板面積 (平方公尺) Total Floor Area (m ²)
5,456	10,130	278	97,440
4,514	10,130	278	52,914
—	—	—	—
790	—	—	387
2,119	—	—	—
—	1,679	—	134
—	284	278	2,918
1,605	—	—	7,098
—	104	—	65
—	—	—	1,128
—	—	—	11,262
—	—	—	2,412
—	2,743	—	8,893
—	3,154	—	7,157
—	1,265	—	8,006
—	—	—	1,735
—	—	—	—
—	—	—	—
—	—	—	—
—	—	—	240
—	—	—	281
—	901	—	1,198
—	—	—	20,414
755	—	—	9,329
187	—	—	14,783
187	—	—	14,783
—	—	—	—
—	—	—	—

表71. 核發建築物使用執照—按月別及構造別分

TABLE 71. ISSUED BUILDING USAGE LICENSE
- BY MONTH AND MATERIAL

年 (月) 別 Year (Month)	總 計 Grand Total		鋼骨鋼筋混凝土構造 Steel Frame & Reinforced Concrete		混凝土構造 (含鋼筋混凝土構造) Reinforced Concrete	
	總樓地板面積 (平方公尺) Total Floor Area (m ²)	工程造價 (千元) Construction Cost (NT\$1,000)	總樓地板面積 (平方公尺) Total Floor Area (m ²)	工程造價 (千元) Construction Cost (NT\$1,000)	總樓地板面積 (平方公尺) Total Floor Area (m ²)	工程造價 (千元) Construction Cost (NT\$1,000)
九十年 2001	31,167,915	195,576,783	5,318,402	39,933,634	21,638,406	137,517,970
九十一年 2002	24,386,270	160,807,814	4,889,809	39,383,974	17,208,531	111,744,973
九十二年 2003	26,497,263	172,144,295	5,108,309	42,682,779	19,539,935	120,593,226
九十三年 2004	27,872,724	182,271,070	4,177,308	34,616,346	22,548,253	142,601,682
九十四年 2005	31,027,550	204,429,033	4,502,408	34,735,657	25,511,864	165,583,977
九十五年 2006	36,202,229	244,845,529	2,756,303	20,457,343	30,001,164	203,681,945
九十六年 2007	36,024,385	254,004,222	3,075,708	21,826,477	29,443,170	211,978,853
九十七年 2008	32,717,134	246,476,575	2,085,985	15,339,383	26,910,688	206,303,433
九十八年 2009	26,534,930	213,321,500	2,933,172	25,175,671	20,635,417	167,269,319
一月 Jan.	2,725,025	21,505,754	247,358	1,910,975	2,124,244	17,205,042
二月 Feb.	1,707,375	13,165,185	451,699	3,091,420	1,010,182	8,026,242
三月 Mar.	2,006,825	16,522,877	134,259	1,321,550	1,691,045	14,200,757
四月 Apr.	2,080,970	15,550,200	518,992	3,767,306	1,362,885	10,508,649
五月 May	2,130,301	17,756,715	82,397	807,371	1,881,154	15,804,081
六月 June	2,465,940	19,227,076	298,072	2,253,555	1,940,899	15,502,618
七月 July	2,108,080	17,404,803	109,089	1,020,441	1,842,509	15,520,122
八月 Aug.	1,911,559	16,230,335	294,765	3,291,407	1,468,253	11,773,127
九月 Sept.	2,541,019	21,090,088	355,443	3,211,023	1,644,673	12,977,363
十月 Oct.	2,202,226	17,596,633	162,415	1,761,229	1,909,516	15,214,772
十一月 Nov.	1,857,411	15,104,956	118,379	1,234,712	1,520,203	12,418,145
十二月 Dec.	2,798,199	22,166,878	160,304	1,504,682	2,239,854	18,118,401
九十九年 2010	1,884,752	15,880,939	111,132	779,833	1,462,771	11,971,387
一月 Jan.	1,884,752	15,880,939	111,132	779,833	1,462,771	11,971,387
較上月增減(%) VS. with Last Month	-32.64	-28.36	-30.67	-48.17	-34.69	-33.93
較上年同月增減(%) VS. with Last Year	-30.84	-26.15	-55.07	-59.19	-31.14	-30.42

鋼構造(94年以前為 鋼架構造) Steel		磚構造 Brick		木構造 Wooden		其 他 Others	
總樓地板面積 (平方公尺) Total Floor Area (m ²)	工程造價 (千元) Construction Cost (NT\$1,000)	總樓地板面積 (平方公尺) Total Floor Area (m ²)	工程造價 (千元) Construction Cost (NT\$1,000)	總樓地板面積 (平方公尺) Total Floor Area (m ²)	工程造價 (千元) Construction Cost (NT\$1,000)	總樓地板面積 (平方公尺) Total Floor Area (m ²)	工程造價 (千元) Construction Cost (NT\$1,000)
1,719,053	7,561,978	961,666	2,924,815	123,253	319,967	1,407,135	7,318,419
793,203	3,343,333	492,839	1,620,388	66,913	176,078	934,975	4,539,068
996,681	5,116,241	254,300	977,849	74,666	173,421	523,372	2,600,779
632,745	2,747,975	205,851	748,047	74,350	195,393	234,217	1,361,627
617,514	2,596,872	191,506	694,938	47,469	153,967	156,789	663,622
3,185,263	19,755,112	204,669	725,716	24,581	73,023	30,249	152,390
3,236,855	19,158,898	203,279	769,800	32,350	113,054	33,023	157,140
3,451,295	23,775,418	218,577	853,783	21,593	70,542	28,996	134,016
2,742,070	20,053,572	157,989	622,697	28,276	95,461	38,006	104,780
325,739	2,278,249	22,622	89,522	3,800	14,762	1,262	7,204
225,202	1,973,030	17,041	63,078	2,928	9,638	323	1,777
159,645	936,139	10,433	38,538	2,616	7,631	8,827	18,262
186,133	1,229,306	11,267	39,804	1,476	4,380	217	755
157,192	1,110,472	6,218	23,512	717	2,989	2,623	8,290
212,137	1,413,565	11,547	45,037	2,889	10,165	396	2,136
147,808	829,732	6,653	23,669	482	1,716	1,539	9,123
136,846	1,117,480	7,834	33,029	3,320	9,313	541	5,979
508,529	4,800,181	18,827	74,348	2,356	6,598	11,191	20,575
99,821	504,076	22,926	104,874	821	2,444	6,727	9,238
205,023	1,396,868	10,352	36,703	637	2,239	2,817	16,289
377,995	2,464,474	12,269	50,583	6,234	23,586	1,543	5,152
288,941	3,058,399	13,715	49,250	4,278	12,099	3,915	9,971
288,941	3,058,399	13,715	49,250	4,278	12,099	3,915	9,971
-23.56	24.10	11.79	-2.64	-31.38	-48.70	153.73	93.54
-11.30	34.24	-39.37	-44.99	12.58	-18.04	210.22	38.41

資料來源：本部營建署。

說明：94年以前，混凝土構造為鋼筋混凝土造。

Source : Construction and Planning Agency, MOI.

Note : Prior to 2005, concrete construction contains only reinforced concrete construction.

表72. 核發建築物使用執照—按區域別及構造別分

區域別 Locality	總計 Grand-Total		鋼骨鋼筋混凝土構造 Steel Frame & Reinforced Concrete		混凝土構造 (含鋼筋混凝土構造) Reinforced Concrete	
	總樓地板面積 (平方公尺) Total Floor Area (m ²)	工程造價 (千元) Construction Cost (NT\$1,000)	總樓地板面積 (平方公尺) Total Floor Area (m ²)	工程造價 (千元) Construction Cost (NT\$1,000)	總樓地板面積 (平方公尺) Total Floor Area (m ²)	工程造價 (千元) Construction Cost (NT\$1,000)
九十九年一月 Jan., 2010	1,884,752	15,880,939	111,132	779,833	1,462,771	11,971,387
臺灣省 Taiwan Prov.	1,461,633	11,230,205	102,646	741,881	1,220,534	9,860,189
臺北縣 Taipei C.	398,165	4,134,497	766	5,128	391,578	4,086,808
宜蘭縣 Yilan C.	15,642	84,676	—	—	13,589	72,959
桃園縣 Taoyuan C.	254,434	1,803,914	593	3,729	246,045	1,752,584
新竹縣 Hsinchu C.	120,932	1,123,133	—	—	117,454	1,105,594
苗栗縣 Miaoli C.	25,705	110,188	—	—	10,933	55,138
臺中縣 Taichung C.	92,681	544,309	1,480	8,282	64,144	396,234
彰化縣 Changhua C.	36,534	203,989	10,798	59,538	25,568	143,546
南投縣 Nantou C.	28,861	153,723	1,380	8,227	19,365	105,393
雲林縣 Yunlin C.	28,307	121,238	4,482	23,751	12,767	64,460
嘉義縣 Chiayi C.	17,127	73,152	89	444	6,656	36,349
臺南縣 Tainan C.	119,478	623,192	51,595	257,977	56,614	328,856
高雄縣 Kaohsiung C.	60,555	297,754	—	—	47,799	240,827
屏東縣 Pingtung C.	50,327	248,553	243	1,216	38,758	195,919
臺東縣 Taitung C.	9,302	46,420	—	—	6,450	36,999
花蓮縣 Hualien C.	7,429	39,313	—	—	6,443	34,277
澎湖縣 Penghu C.	2,908	15,719	—	—	2,908	15,719
基隆市 Keelung City	10,342	59,755	—	—	7,983	48,378
新竹市 Hsinchu City	25,337	161,430	—	—	25,337	161,430
臺中市 Taichung City	124,562	1,220,414	31,220	373,589	89,971	826,069
嘉義市 Chiayi City	7,227	37,262	—	—	6,738	34,818
臺南市 Tainan City	25,778	127,574	—	—	23,434	117,832
臺北市 Taipei City	292,378	3,880,502	—	—	130,740	1,425,381
高雄市 Kaohsiung City	97,307	644,389	1,574	9,203	92,613	617,966
福建省 Fuchien Prov.	32,751	122,131	6,912	28,749	18,668	66,473
金門縣 Kinmen C.	32,751	122,131	6,912	28,749	18,668	66,473
連江縣 Lienchiang C.	—	—	—	—	—	—
國家公園管理處 N.P.Adm.	41	203	—	—	41	203
其他內政部 指定特設主 管建築機關 Other M.O.I. Const. Orgs.	642	3,509	—	—	175	1,175

資料來源：本部營建署。

TABLE 72. ISSUED BUILDING USAGE LICENSE
- BY LOCALITY AND MATERIAL

鋼構造 Steel		磚構造 Brick		木構造 Wooden		其他 Others	
總樓地板面積 (平方公尺) Total Floor Area (m ²)	工程造價 (千元) Construction Cost (NT\$1,000)	總樓地板面積 (平方公尺) Total Floor Area (m ²)	工程造價 (千元) Construction Cost (NT\$1,000)	總樓地板面積 (平方公尺) Total Floor Area (m ²)	工程造價 (千元) Construction Cost (NT\$1,000)	總樓地板面積 (平方公尺) Total Floor Area (m ²)	工程造價 (千元) Construction Cost (NT\$1,000)
288,941	3,058,399	13,715	49,250	4,278	12,099	3,915	9,971
116,763	558,170	13,497	47,895	4,278	12,099	3,915	9,971
5,619	41,388	—	—	—	—	202	1,173
2,053	11,717	—	—	—	—	—	—
6,268	39,332	1,528	8,269	—	—	—	—
3,356	17,077	—	—	122	462	—	—
10,288	45,101	1,926	7,818	452	1,266	2,106	865
27,057	139,793	—	—	—	—	—	—
152	818	16	87	—	—	—	—
8,116	40,103	—	—	—	—	—	—
8,299	24,779	2,759	8,248	—	—	—	—
6,755	25,927	—	—	3,390	9,493	237	939
10,884	35,085	385	1,274	—	—	—	—
9,384	47,117	2,999	7,945	—	—	373	1,865
6,752	33,473	3,263	11,938	314	878	997	5,129
2,521	8,495	331	926	—	—	—	—
784	3,988	202	1,048	—	—	—	—
—	—	—	—	—	—	—	—
2,359	11,377	—	—	—	—	—	—
—	—	—	—	—	—	—	—
3,371	20,756	—	—	—	—	—	—
489	2,444	—	—	—	—	—	—
2,256	9,400	88	342	—	—	—	—
161,420	2,453,766	218	1,355	—	—	—	—
3,120	17,220	—	—	—	—	—	—
7,171	26,909	—	—	—	—	—	—
7,171	26,909	—	—	—	—	—	—
—	—	—	—	—	—	—	—
467	2,334	—	—	—	—	—	—

Source : Construction and Planning Agency, MOI.

表73. 核發建築物使用執照—按高度別分

TABLE 73. ISSUED BUILDING USAGE LICENSE - BY HEIGHT

年 (月) 別 Year (Month)	總計 Grand Total		7公尺以下 7m & Under 7m		超過7至15公尺 Over 7 Up to 15m	
	件數 Cases	總樓地板面積 (平方公尺) Total Floor Area (m ²)	件數 Cases	總樓地板面積 (平方公尺) Total Floor Area (m ²)	件數 Cases	總樓地板面積 (平方公尺) Total Floor Area (m ²)
九十年 2001	28,507	31,167,915	8,645	4,955,235	16,641	7,803,212
九十一年 2002	22,786	24,386,270	4,136	2,114,460	15,879	6,889,077
九十二年 2003	26,579	26,497,263	3,470	1,524,419	19,629	8,592,844
九十三年 2004	31,902	27,872,724	3,660	1,804,446	23,894	10,024,534
九十四年 2005	35,271	31,027,550	3,268	1,117,107	27,172	11,295,785
九十五年 2006	37,978	36,202,229	3,444	996,108	29,018	12,681,060
九十六年 2007	34,797	36,024,385	3,606	1,008,809	25,923	11,248,940
九十七年 2008	27,376	32,717,134	3,506	1,051,947	19,271	8,972,703
九十八年 2009	16,770	26,534,930	3,112	904,735	10,872	5,637,095
一月 Jan.	1,950	2,725,025	303	106,381	1,321	741,883
二月 Feb.	1,035	1,707,375	193	76,236	646	383,800
三月 Mar.	1,386	2,006,825	238	59,015	926	557,656
四月 Apr.	1,351	2,080,970	244	71,609	882	479,020
五月 May	1,259	2,130,301	202	34,648	828	410,446
六月 June	1,504	2,465,940	259	84,366	986	509,135
七月 July	1,423	2,108,080	227	44,083	971	424,575
八月 Aug.	1,203	1,911,559	261	83,511	722	359,047
九月 Sept.	1,277	2,541,019	261	107,011	791	370,529
十月 Oct.	1,285	2,202,226	296	66,308	799	480,924
十一月 Nov.	1,422	1,857,411	265	63,421	937	406,817
十二月 Dec.	1,675	2,798,199	363	108,146	1,063	513,263
九十九年 2010	1,613	1,884,752	307	111,042	1,119	489,625
一月 Jan.	1,613	1,884,752	307	111,042	1,119	489,625
較上月增減(%) VS. with Last Month	-3.70	-32.64	-15.43	2.68	5.27	-4.61
較上年同月增減(%) VS. with Last Year	-17.28	-30.84	1.32	4.38	-15.29	-34.00

超過15至30公尺 Over 15 Up to 30m		超過30至45公尺 Over 30 Up to 45m		超過45至60公尺 Over 45 Up to 60m		超過60公尺 Over 60m	
件數 Cases	總樓地板面積 (平方公尺) Total Floor Area (m ²)	件數 Cases	總樓地板面積 (平方公尺) Total Floor Area (m ²)	件數 Cases	總樓地板面積 (平方公尺) Total Floor Area (m ²)	件數 Cases	總樓地板面積 (平方公尺) Total Floor Area (m ²)
2,638	7,958,932	392	5,768,198	135	2,939,380	56	1,742,958
2,282	6,877,907	317	4,408,380	126	3,026,545	46	1,069,901
3,023	7,280,173	283	3,953,183	126	3,265,195	48	1,881,449
3,903	7,984,832	292	4,209,236	128	2,967,812	25	881,864
4,246	7,952,415	362	4,952,267	189	4,715,051	34	994,925
4,854	9,146,033	387	5,805,859	239	5,917,938	36	1,655,231
4,489	9,038,862	445	6,360,542	281	6,215,342	53	2,151,890
3,850	8,685,017	391	4,438,093	294	6,721,810	64	2,847,564
2,128	6,483,961	335	3,853,870	251	6,232,462	72	3,422,807
253	675,055	39	423,586	30	571,954	4	206,166
160	390,749	21	236,127	14	536,443	1	84,020
170	486,208	24	203,392	22	382,743	6	317,811
182	428,965	28	316,210	13	702,576	2	82,590
166	565,508	31	365,026	26	470,523	6	284,150
204	765,036	31	453,046	15	357,770	9	296,587
172	521,586	27	279,642	19	428,014	7	410,180
175	480,505	23	261,404	14	295,079	8	432,013
171	670,091	24	332,492	23	632,351	7	428,545
133	382,672	24	281,011	25	628,764	8	362,547
168	423,933	23	206,209	23	451,141	6	305,890
174	693,653	40	495,725	27	775,104	8	212,308
138	258,929	18	270,989	24	433,787	7	320,380
138	258,929	18	270,989	24	433,787	7	320,380
-20.69	-62.67	-55.00	-45.33	-11.11	-44.03	-12.50	50.90
-45.45	-61.64	-53.85	-36.03	-20.00	-24.16	75.00	55.40

資料來源：本部營建署。

Source : Construction and Planning Agency, MOI.

表74. 核發建築物使用執照—按層數別分

年(月)別 Year (Month)	總計 Grand Total		地上層			
			一至五層 1 - 5 Stories		六至十層 6 - 10 Stories	
	棟數(1) Buildings	總樓地板面積 (平方公尺) Total Floor Area (m ²)	棟數 Buildings	總樓地板面積 (平方公尺) Total Floor Area (m ²)	棟數 Buildings	總樓地板面積 (平方公尺) Total Floor Area (m ²)
九十年2001	37,419	31,167,915	35,849	16,835,739	1,000	5,255,490
九十一年2002	29,945	24,386,270	28,559	13,093,558	753	3,630,149
九十二年2003	41,131	26,497,263	39,735	14,667,014	745	3,664,639
九十三年2004	51,231	27,872,724	49,701	17,052,480	889	3,803,460
九十四年2005	59,733	31,027,550	57,843	18,371,526	956	3,921,746
九十五年2006	65,571	36,202,229	62,923	21,326,660	1,079	4,467,048
九十六年2007	61,668	36,024,385	57,527	19,527,982	2,119	5,732,909
九十七年2008	47,521	32,717,134	44,385	16,511,818	1,613	5,063,057
九十八年2009	28,015	26,534,930	25,154	11,233,803	1,294	5,074,406
一月Jan.	3,494	2,725,025	3,197	1,326,154	119	450,602
二月Feb.	1,791	1,707,375	1,600	708,266	69	626,180
三月Mar.	2,471	2,006,825	2,306	927,284	83	278,029
四月Apr.	2,497	2,080,970	2,260	891,812	67	614,335
五月May	2,266	2,130,301	2,051	909,302	45	258,302
六月June	2,562	2,465,940	2,226	1,212,331	225	453,254
七月July	2,250	2,108,080	2,021	835,046	125	240,222
八月Aug.	1,778	1,911,559	1,587	737,733	86	342,814
九月Sept.	2,065	2,541,019	1,809	1,045,811	122	352,225
十月Oct.	2,236	2,202,226	2,003	822,799	79	357,785
十一月Nov.	2,036	1,857,411	1,787	774,994	175	369,697
十二月Dec.	2,569	2,798,199	2,307	1,042,271	99	730,961
九十九年2010	2,698	1,884,752	2,567	871,455	31	157,806
一月Jan.	2,698	1,884,752	2,567	871,455	31	157,806
較上月增減(%) VS. with Last Month	5.02	-32.64	11.27	-16.39	-68.69	-78.41
較上年同月增減(%) VS. with Last Year	-22.78	-30.84	-19.71	-34.29	-73.95	-64.98

TABLE 74. ISSUED BUILDING USAGE LICENSE - BY STORY

Over Ground						地下層 Under Ground	
十一至十五層 11 - 15 Stories		十六至二十層 16 - 20 Stories		二十一層以上 21 Stories & Over			
棟數 Buildings	總樓地板面積 (平方公尺) Total Floor Area (m ²)	棟數 Buildings	總樓地板面積 (平方公尺) Total Floor Area (m ²)	棟數 Buildings	總樓地板面積 (平方公尺) Total Floor Area (m ²)	棟數 Buildings	總樓地板面積 (平方公尺) Total Floor Area (m ²)
494	3,675,388	40	768,547	36	747,677	3,722	3,885,074
578	3,773,422	32	470,189	23	607,103	2,792	2,811,849
616	4,162,937	14	265,052	21	935,248	3,283	2,802,373
599	4,333,504	24	423,970	18	579,599	3,200	1,679,711
859	5,837,418	43	382,046	32	529,016	4,623	1,985,798
1,469	8,651,319	43	589,424	44	1,156,687	13	11,091
1,889	8,591,302	61	800,889	70	1,370,874	2	429
1,307	7,974,858	137	1,460,609	74	1,692,017	5	14,775
1,338	6,427,776	115	1,386,167	109	2,411,264	5	1,514
164	728,038	10	126,509	4	93,722	—	—
117	288,909	—	—	5	84,020	—	—
72	458,352	5	158,312	5	184,848	—	—
165	491,100	—	—	4	82,590	1	1,133
135	678,547	22	194,018	13	90,132	—	—
100	503,768	3	55,722	8	240,865	—	—
85	622,632	1	23,863	18	386,317	—	—
83	396,964	4	82,962	18	351,086	—	—
117	638,233	8	185,557	7	319,095	2	98
140	659,001	6	178,986	7	183,561	1	94
57	437,289	—	—	16	275,265	1	166
103	524,943	56	380,238	4	119,763	—	23
89	535,111	3	27,779	8	292,601	—	—
89	535,111	3	27,779	8	292,601	—	—
-13.59	1.94	-94.64	-92.69	100.00	144.32	—	-100.00
-45.73	-26.50	-70.00	-78.04	100.00	212.20	—	—

資料來源：本部營建署。

說明：1. 94年以前，總棟數為地上層棟數合計。

2. 95年起，地下層指僅開挖平面以下如地下室等之建築物地下層。

Source : Construction and Planning Agency, MOI.

Note : 1. Grand total of buildings is the sum of the buildings over ground before 2005.

2. Underground refers to single building (eg. basement) dug from the ground since 2006.

表75. 核發建築物使用執照—按使用分區別分

TABLE 75. ISSUED BUILDING USAGE LICENSE - BY LANDUSE ZONES

年(月)別 Year (Month)	總計 Grand Total			都市計畫		
	基地面積 (平方公尺) Basement Area (m ²)	地面層面積 (平方公尺) Ground Floor Area (m ²)	總樓地板面積 (平方公尺) Total Floor Area (m ²)	住宅區	商業區	工業區
				Residential	Commercial	Industrial
九十年 2001	736,973,162	9,140,955	31,167,915	9,644,862	3,079,365	6,172,789
九十一年 2002	356,266,211	6,571,467	24,386,270	9,325,370	2,195,018	3,351,621
九十二年 2003	441,874,737	6,803,342	26,497,263	12,194,624	2,783,259	2,871,865
九十三年 2004	321,678,743	7,834,833	27,872,724	14,054,623	2,457,453	2,768,667
九十四年 2005	274,652,107	7,744,725	31,027,550	15,839,014	3,148,440	3,611,497
九十五年 2006	459,194,221	8,950,581	36,202,229	18,005,522	3,754,684	3,847,018
九十六年 2007	506,372,547	8,858,023	36,024,385	17,123,019	3,523,822	3,845,198
九十七年 2008	404,015,402	7,846,515	32,717,134	14,202,371	3,821,718	4,167,664
九十八年 2009	357,532,104	5,983,726	26,534,930	10,369,041	3,107,622	3,586,949
一月 Jan.	49,123,683	706,580	2,725,025	1,186,182	296,644	255,833
二月 Feb.	17,474,921	486,232	1,707,375	562,481	150,656	197,435
三月 Mar.	38,407,708	493,029	2,006,825	815,182	388,875	169,405
四月 Apr.	63,943,799	517,484	2,080,970	718,210	87,030	562,427
五月 May	18,957,187	424,217	2,130,301	1,091,351	240,303	141,102
六月 June	26,353,519	522,156	2,465,940	810,315	267,270	435,146
七月 July	21,119,061	435,863	2,108,080	1,026,137	426,207	126,541
八月 Aug.	17,510,653	379,570	1,911,559	626,412	306,098	175,320
九月 Sept.	12,725,190	517,822	2,541,019	1,037,297	312,577	291,173
十月 Oct.	33,683,582	479,478	2,202,226	729,167	236,484	555,608
十一月 Nov.	30,814,704	428,033	1,857,411	738,672	217,361	247,250
十二月 Dec.	27,418,097	593,262	2,798,199	1,027,635	178,117	429,709
九十九年 2010	17,703,718	433,428	1,884,752	842,804	287,962	239,961
一月 Jan.	17,703,718	433,428	1,884,752	842,804	287,962	239,961
較上月增減(%) VS. with Last Month	-35.43	-26.94	-32.64	-17.99	61.67	-44.16
較上年同月增減(%) VS. with Last Year	-63.96	-38.66	-30.84	-28.95	-2.93	-6.20

資料來源：本部營建署。

區域內 Urban Planning Zone					都市計畫區域外 Non - Urban	
行政區 Administration	文教區 Education & Culture	風景區 Distinct Landscape	農業區 Agricultural	其他 Others	住宅 Residential	非住宅 Others
總樓地板面積 (平方公尺) Total Floor Area (m ²)	總樓地板面積 (平方公尺) Total Floor Area (m ²)	總樓地板面積 (平方公尺) Total Floor Area (m ²)	總樓地板面積 (平方公尺) Total Floor Area (m ²)	總樓地板面積 (平方公尺) Total Floor Area (m ²)	總樓地板面積 (平方公尺) Total Floor Area (m ²)	總樓地板面積 (平方公尺) Total Floor Area (m ²)
567,730	1,698,158	72,377	1,771,065	4,726,469	806,679	2,628,421
441,614	2,135,110	103,963	1,315,078	3,159,985	848,879	1,509,632
647,917	1,890,221	50,879	1,256,068	2,267,501	1,015,059	1,519,870
325,997	2,054,451	66,423	1,155,437	2,415,211	984,475	1,589,987
223,888	1,341,867	88,752	1,490,487	3,107,918	687,562	1,488,125
307,397	1,250,497	37,270	1,645,316	4,269,831	1,102,617	1,982,077
447,245	1,654,568	26,443	1,638,669	3,017,852	1,116,111	3,631,458
412,527	1,362,910	35,372	1,007,531	3,052,602	688,761	3,965,678
524,597	1,677,961	92,265	811,554	2,644,811	610,269	3,109,861
24,551	131,802	1,116	74,371	357,409	56,714	340,403
22,195	77,273	2,611	38,030	87,389	40,064	529,241
26,786	115,015	2,263	73,031	138,341	17,150	260,777
13,534	148,261	1,331	74,094	249,775	18,706	207,602
21,615	134,166	568	71,003	179,947	26,257	223,989
49,522	293,731	27,279	60,101	161,640	42,734	318,202
36,552	117,553	398	67,984	116,676	10,700	179,332
60,854	197,778	12,900	65,239	279,887	40,702	146,369
74,801	172,530	33,065	72,548	258,477	57,592	230,959
48,613	67,451	1,309	82,751	233,738	22,036	225,069
30,535	108,141	5,835	50,545	192,345	38,496	228,231
115,039	114,260	3,590	81,857	389,187	239,118	219,687
39,239	57,742	171	89,586	176,173	18,525	132,589
39,239	57,742	171	89,586	176,173	18,525	132,589
-65.89	-49.46	-95.24	9.44	-54.73	-92.25	-39.65
59.83	-56.19	-84.68	20.46	-50.71	-67.34	-61.05

Source : Construction and Planning Agency, MOI.

表76. 國家公園遊憩據點遊客人次及車輛次

年 (月) 別 Year (Month)	遊憩據點數(處) No. of Spots	遊客人次 Person-Times of Visitors	合計 Total
九十年 2001	39	15,101,631	1,742,713
九十一年 2002	39	15,118,078	1,760,449
九十二年 2003	39	14,809,332	1,888,873
九十三年 2004	40	15,575,518	2,020,447
九十四年 2005	40	16,611,623	1,982,225
九十五年 2006	40	18,203,069	2,105,581
九十六年 2007	40	15,817,833	1,737,023
九十七年 2008	41	16,528,471	1,832,539
九十八年 2009	42	18,239,377	1,855,355
一月 Jan.	42	1,609,087	212,737
二月 Feb.	42	1,830,704	171,614
三月 Mar.	42	1,946,354	141,386
四月 Apr.	42	1,645,086	141,617
五月 May	42	2,024,335	212,117
六月 June	42	1,404,106	163,318
七月 July	42	1,943,671	260,761
八月 Aug.	42	1,258,156	136,781
九月 Sept.	42	1,031,813	104,327
十月 Oct.	42	1,022,285	89,338
十一月 Nov.	42	1,325,947	110,692
十二月 Dec.	42	1,197,833	110,667
九十九年 2010	43	1,054,141	127,885
一月 Jan.	43	1,054,141	127,885
較上月增減(%) VS. with Last Month	2.38	-12.00	15.56
較上年同月增減(%) VS. with Last Year	2.38	-34.49	-39.89

資料來源：本部營建署。
說明：國家公園包括墾丁(民國71年公告)、玉山(74年)、陽明山(74年)、太魯閣(75年)、雪霸(81年)、金門(84年)、東沙環礁(96年)及台江(98年)等八處，其中東沙環礁暫不對外開放，但於高雄市設立海洋國家公園管理處負責其保育復育等經營管理工作，並兼辦遊客中心業務，提供民眾參觀導覽服務。

TABLE 76. VISITORS AND VEHICLES OF SPOTS IN NATIONAL PARKS

車 輛 次 Vehicle-Times			
大型車 Buses	中型車 Vans	小型車 Sedans	機車 Motorcycles
135,492	104,958	1,217,474	284,789
120,533	142,728	1,158,939	338,249
95,530	182,543	1,258,331	352,469
113,322	162,599	1,360,993	383,533
113,841	179,969	1,326,030	362,385
125,817	173,485	1,415,049	391,230
112,421	191,301	1,145,053	288,248
117,048	213,989	1,204,628	296,874
143,254	218,128	1,193,335	300,638
8,625	28,840	146,416	28,856
6,988	18,176	118,866	27,584
11,507	20,306	87,896	21,677
15,934	20,047	84,110	21,526
17,072	27,610	132,202	35,233
12,071	21,453	100,673	29,121
13,830	42,541	163,678	40,712
8,915	9,060	94,974	23,832
9,867	7,007	64,643	22,810
10,277	5,497	57,566	15,998
14,565	9,966	69,034	17,127
13,603	7,625	73,277	16,162
9,711	17,495	82,763	17,916
9,711	17,495	82,763	17,916
-28.61	129.44	12.95	10.85
12.59	-39.34	-43.47	-37.91

Source : Construction and Planning Agency, MOI.
Note : National Parks include Kenting(proclaimed in 1982), Yushan(1985), Yangmingshan(1985), Taroko(1986), SheiPa(1992), Kinmen(1995), Dongsha Marine(2007) and Taijiang(2009). Dongsha Marine is not open temporarily to the public, but the "Marine National Park Administration Office" has been founded in Kaohsiung City in Oct. 2007 to take charge of the ecological protection and rehabilitation as well as providing some environmental knowledge introduction with regard to marine ecotourism for the public.

表77. 公寓大廈管理維護公司

Table 77. COMPANIES PROVIDING MANAGEMENT SERVICES OF CONDOMINIUM BUILDING

年(月)底及區域別 End of Year (Month) & Locality	管理維護公司 (家) Companies Providing Management Services (Houses)	管理服務人員(人) Persons Providing Management Services (Persons)			
		合計 Total	事務管理 人員 Persons Providing Management Services of General Affair	技術服務人員 Persons Providing Technical Services	
				防火避難設施管理人員 Persons Providing Management Services of Fire-Protection Refuge Facilities	設備安全管理人員 Persons Providing Management Services of Equipment Safety
九十五年 2006	499	2,723	835	725	1,163
九十六年 2007	518	3,047	1,092	734	1,221
九十七年 2008	542	3,504	1,485	762	1,257
九十八年 2009	572	3,942	1,821	792	1,329
八月 Aug.	558	3,807	1,736	783	1,288
九月 Sept.	565	3,877	1,775	790	1,312
十月 Oct.	567	3,883	1,781	785	1,317
十一月 Nov.	568	3,907	1,800	785	1,322
十二月 Dec.	572	3,942	1,821	792	1,329
九十九年 2010	577	3,988	1,849	795	1,344
一月 Jan.	577	3,988	1,849	795	1,344
臺灣省 Taiwan Prov.	368	2,542	1,183	512	847
臺北縣 Taipei C.	93	660	309	136	215
宜蘭縣 Yilan C.	2	12	5	3	4
桃園縣 Taoyuan C.	60	411	192	86	133
新竹縣 Hsinchu C.	1	11	6	1	4
苗栗縣 Miaoli C.	1	5	1	2	2
臺中縣 Taichung C.	15	91	35	21	35
彰化縣 Changhua C.	7	41	21	12	8
南投縣 Nantou C.	1	—	—	—	—
雲林縣 Yunlin C.	1	5	1	1	3
嘉義縣 Chiayi C.	—	—	—	—	—
臺南縣 Tainan C.	5	30	11	10	9
高雄縣 Kaohsiung C.	15	93	42	17	34
屏東縣 Pingtung C.	4	31	14	6	11
臺東縣 Taitung C.	—	—	—	—	—
花蓮縣 Hualien C.	2	10	2	4	4
澎湖縣 Penghu C.	1	8	4	2	2
基隆市 Keelung City	8	48	21	9	18
新竹市 Hsinchu City	13	95	44	16	35
臺中市 Taichung City	125	885	429	164	292
嘉義市 Chiayi City	2	14	5	2	7
臺南市 Tainan City	12	92	41	20	31
臺北市 Taipei City	136	973	449	196	328
高雄市 Kaohsiung City	73	473	217	87	169
福建省 Fuchien Prov.	—	—	—	—	—
金門縣 Kinmen C.	—	—	—	—	—
連江縣 Lienchiang C.	—	—	—	—	—

名詞定義

人口增加(成長)率	(%) =	當年(月)人口增加數÷上年(月)底人口數×1,000
性別比例	(女=100) =	當年(月)底男性人口÷當年(月)底女性人口×100
戶量	(人/戶) =	當年(月)底人口數÷當年(月)底戶數
人口密度	(人/平方公里) =	當年(月)底人口數÷當年(月)底土地面積
年(月)中人口數	(人) =	(當年(月)底人口數+上年(月)底人口數)÷2
粗出生率	(‰) =	當年(月)出生人數÷當年(月)中人口數×1,000
粗死亡率	(‰) =	當年(月)死亡人數÷當年(月)中人口數×1,000
粗結婚率	(‰) =	當年(月)結婚對數÷當年(月)中人口數×1,000
粗離婚率	(‰) =	當年(月)離婚對數÷當年(月)中人口數×1,000
自然增加率	(‰) =	粗出生率-粗死亡率
社會增加率	(‰) =	(當年(月)遷入人口數-當年(月)遷出人口數)÷當年(月)中人口數×1,000
人口總增加率	(‰) =	自然增加率+社會增加率
車輛肇事率	(件/萬輛) =	當年(月)車輛肇事總件數÷當年(月)中機動車輛數×10,000
低收入戶	(戶) :	臺灣省、高雄市、金門縣、連江縣全戶人口均無工作能力、無不動產、無收益、非靠救助無法生活者。
臺灣省第一款 高雄市第一類 金門縣、連江縣第一款 臺北市第0類		臺北市第0類為全戶均無收入。
低收入戶	(戶) :	臺灣省、高雄市、金門縣、連江縣為全人口中有工作能力者未超過全戶總人數三分之一，其家庭總收入平均分配全人口，每人每月未超過最低生活費用三分之二者。
臺灣省第二款 高雄市第二類 金門縣、連江縣第二款 臺北市第1類 臺北市第2類		臺北市第1類為每人每月大於0元，小於等於1,938元。(99年) 臺北市第2類為每人每月大於1,938元，小於等於7,750元。
低收入戶	(戶) :	臺灣省、高雄市、金門縣、連江縣為前二種情形以外，家庭總收入平均分配全人口，每人每月未超過最低生活費用者。
臺灣省第三款 高雄市第三類 金門縣、連江縣第三款 臺北市第3類 臺北市第4類		(高雄市之全人口中有工作能力者未超過全戶總人數三分之一) 臺北市第3類為每人每月大於7,750元，小於等於10,656元。 臺北市第4類為每人每月大於10,656元，小於等於14,614元。
最低生活費	(元/人/月) :	99年度臺北市 14,614元，高雄市 11,309元，臺北縣 10,792元，臺灣省 9,829元，金門縣、連江縣 7,400元。
急難救助	(人次) :	因生活突然發生困難或身體遭受嚴重傷病及其他意外變故需緊急救助使能渡過難關者。

資料來源：本部營建署。

Source: Construction and Planning Agency, MOI.