

檔 號：

保存年限：

內政部國家公園署 函

機關地址：106248臺北市大安區和平東路3
段1巷1號

聯絡人：郭育廷

聯絡電話：(02)37073831#2427

電子郵件：kyt@nps.gov.tw

傳真：(02)3707-3806



受文者：如行文單位

發文日期：中華民國113年3月29日

發文字號：園署環字第1131006119號

速別：普通件

密等及解密條件或保密期限：

附件：詳如主旨

主旨：檢送「內政部國家公園署所屬機關辦理公共工程應否執行生態檢核作業自評表」及「內政部國家公園署所屬機關辦理公共工程生態檢核作業自評流程圖」各1份，請查照。

說明：

- 一、依據行政院公共工程委員會（下稱工程會）113年3月20日工程技字第1130005091號函及「公共工程生態檢核注意事項」（下稱注意事項）第5點規定辦理。
- 二、旨揭自評表及流程圖使用，若經自評符合注意事項第2點（三）「評估無涉及生態環境保育議題之原構造物範圍內整建或改善之工程，且經上級機關審查確認。」或（四）「評估無涉及生態環境保育議題之已開發場所之工程，且經上級機關審查確認。」規定者，請將上開自評表及相關資料函送本署審查同意後，始得免辦理生態檢核作業。
- 三、辦理公共工程生態檢核作業自評時，若有需要可委託專業廠商、邀請生態專家學者或由貴處生態保育相關人員協助確認。



四、另本署組改前（內政部營建署）106年7月5日營署園字第1061010668號函送「內政部營建署國家公園/國家自然公園/都會公園公共工程生態檢核自評表」，自即日起停止適用。

正本：內政部國家公園署墾丁國家公園管理處、內政部國家公園署玉山國家公園管理處、內政部國家公園署陽明山國家公園管理處、內政部國家公園署太魯閣國家公園管理處、內政部國家公園署雪霸國家公園管理處、內政部國家公園署金門國家公園管理處、內政部國家公園署海洋國家公園管理處、內政部國家公園署台江國家公園管理處、內政部國家公園署國家自然公園管理處

副本：內政部、內政部國土管理署

裝

訂

線

內政部國家公園署所屬機關辦理公共工程生態檢核作業自評流程圖

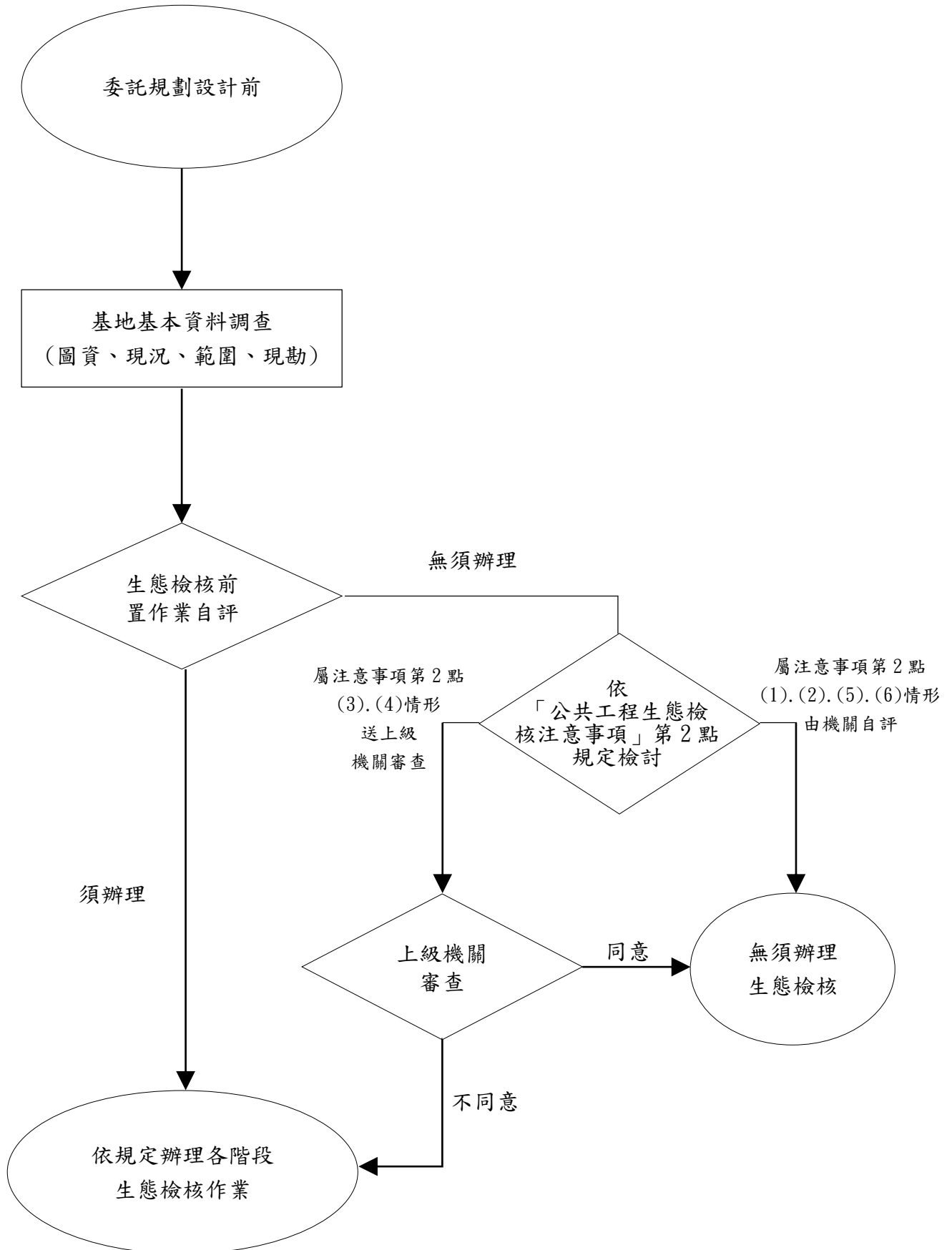

內政部國家公園署所屬機關辦理公共工程應否執行生態檢核作業自評表
○○國家(自然)公園管理處

工程名稱		工程期程	民國 年 月 日 至民國 年 月 日
基地位置	地點：__市(縣)__區(鄉、鎮、市) TWD97 座標 X：__Y：__	工程預算 (新臺幣)	_____元
工程範圍所屬分區	<input type="radio"/> ○○國家公園計畫 <input type="checkbox"/> 一般管制區、 <input type="checkbox"/> 遊憩區、 <input type="checkbox"/> 史蹟保存區、 <input type="checkbox"/> 特別景觀區、 <input type="checkbox"/> 生態保護區 <input type="checkbox"/> 無涉及其他保護區 <input type="checkbox"/> 有涉及其他保護區： <u>○○保護區</u>		
工程效益	例：改善○○，提升○○，提供○○服務		
工程概要	例：新建○○層樓、○○面積之○○設施 刨鋪/新鋪○○公里道路		
工程性質	<input type="checkbox"/> 新建設施、 <input type="checkbox"/> 非屬新建設施		
設施類型	<input type="checkbox"/> 交通設施 <input type="checkbox"/> 自行車道、 <input type="checkbox"/> 步道、 <input type="checkbox"/> 道路、 <input type="checkbox"/> 隧道、 <input type="checkbox"/> 橋樑吊橋、 <input type="checkbox"/> 停車場、 <input type="checkbox"/> 收費站 <input type="checkbox"/> 住宿設施 <input type="checkbox"/> 山莊、 <input type="checkbox"/> 山屋、 <input type="checkbox"/> 避難小屋、 <input type="checkbox"/> 露營區 <input type="checkbox"/> 防災設施 <input type="checkbox"/> 水土保持設施、 <input type="checkbox"/> 防火設施、 <input type="checkbox"/> 生態保育設施、 <input type="checkbox"/> 監測設施、 <input type="checkbox"/> 救難設施、 <input type="checkbox"/> 通訊設施、 <input type="checkbox"/> 停機坪 <input type="checkbox"/> 服務設施 <input type="checkbox"/> 管理處、 <input type="checkbox"/> 餐飲中心、 <input type="checkbox"/> 管理處/中心/站、 <input type="checkbox"/> 訓練中心、 <input type="checkbox"/> 遊客中心 <input type="checkbox"/> 牌示設施 <input type="checkbox"/> 意象牌示、 <input type="checkbox"/> 解說牌示、 <input type="checkbox"/> 指示牌示、 <input type="checkbox"/> 禁止牌示、 <input type="checkbox"/> 警告牌示 <input type="checkbox"/> 遊憩設施 <input type="checkbox"/> 坑道、 <input type="checkbox"/> 碉堡、 <input type="checkbox"/> 廣場區、 <input type="checkbox"/> 溫泉設施、 <input type="checkbox"/> 戶外活動區、 <input type="checkbox"/> 海水浴場、 <input type="checkbox"/> 遊艇碼頭/泊靠設施、 <input type="checkbox"/> 休憩桌椅、 <input type="checkbox"/> 露營劇場、 <input type="checkbox"/> 賞鳥亭、 <input type="checkbox"/> 休憩平臺/涼亭 <input type="checkbox"/> 衛生設施 <input type="checkbox"/> 海水淡化廠、 <input type="checkbox"/> 污水處理設施、 <input type="checkbox"/> 垃圾處理場、 <input type="checkbox"/> 公廁 <input type="checkbox"/> 其他：_____		
檢查項目			
生態環境保育議題	有無涉及生態環境保育議題 <input type="checkbox"/> 無 <input type="checkbox"/> 有，請簡要說明：_____		
	有無關注物種 <input type="checkbox"/> 無 <input type="checkbox"/> 有關注物種： <input type="checkbox"/> 保育類動物、 <input type="checkbox"/> 特稀有植物、 <input type="checkbox"/> 指標物種、 <input type="checkbox"/> 列管老樹 請說明物種名稱：_____		

環境 影響 評估	<p>依「環境影響評估法」及「開發行為應實施環境影響評估細目及範圍認定標準」規定檢討，<input type="checkbox"/>應、<input type="checkbox"/>免辦理環境影響評估。免辦原因：<u>(例)申請開發面積○○以下。</u></p> <p>勾選「免」辦環境影響評估者，請依「國家公園法施行細則」及「國家公園範圍內預先評估環境影響原則」規定檢討，<input type="checkbox"/>應、<input type="checkbox"/>免辦理預先評估環境影響。免辦原因：<u>(例)申請開發面積○○以下。</u></p>
自評 結果	<p><input type="checkbox"/>須辦理生態檢核作業。</p> <p><input type="checkbox"/>免辦理生態檢核作業，符合「公共工程生態檢核注意事項」第2點規定免辦生態檢核作業之情形：</p> <p><input type="checkbox"/> (1) 災後緊急處理、搶修、搶險之工程。</p> <p><input type="checkbox"/> (2) 災後原地復建之工程。</p> <p><input type="checkbox"/> (3) 評估無涉及生態環境保育議題之原構造物範圍內整建或改善之工程，須送上級機關審查確認。</p> <p><input type="checkbox"/> 3.1 既有設施構造範圍內涉及建築修許可之工程。</p> <p><input type="checkbox"/> (4) 評估無涉及生態環境保育議題之已開發場所之工程，須送上級機關審查確認。</p> <p><input type="checkbox"/> 4.1 新建設施(含拆除重建)。</p> <p><input type="checkbox"/> 4.2 改變既有設施主要構造位置、規模大小或增加功能。</p> <p><input type="checkbox"/> (5) 規劃取得綠建築標章並納入生態範疇相關指標之建築工程。</p> <p><input type="checkbox"/> 5.1 生物多樣性指標、<input type="checkbox"/> 5.2 綠化量指標、<input type="checkbox"/> 5.3 基地保水指標</p> <p><input type="checkbox"/> (6) 維護管理相關工程。</p> <p><input type="checkbox"/> 6.1 既有設施構造範圍內未涉及建築許可之工程。</p> <p><input type="checkbox"/> 6.2 維持既有設施之功能，且未改變既有設施主要構造位置、規模大小之工程。</p> <p><input type="checkbox"/> 6.3 非新開挖管道之管路(線)修繕或更新。</p> <p><input type="checkbox"/> 6.4 未涉及拓寬、改線之步道改(修)繕。</p> <p><input type="checkbox"/> 6.5 步道沿線增(修)附屬設施或標線繪製等工程。</p> <p><input type="checkbox"/> (7) 併入環境影響評估檢討【重要提醒：僅工程計畫核定及規劃階段之檢核作業可於環評過程中一併辦理，經通過環評審查後，於設計、施工及維護管理階段，仍需配合環評時之環境保護對策進行各作業階段之檢核】。</p> <p>如選擇上開免辦生態檢核項目(3)或(4)，請依序確認檢附下列相關文件，函送內政部國家公園署審查：</p> <p><input type="checkbox"/>工程計畫或招標需求書、<input type="checkbox"/>近 6 個月現況照片、<input type="checkbox"/>工程位置及範圍圖(含套繪保護區)、<input type="checkbox"/>基地現況配置圖及平面圖、<input type="checkbox"/>施工配置圖及平面圖、<input type="checkbox"/>本檢核確認表、<input type="checkbox"/>其他相關佐證資料：</p>
<p>【以下積極作為選項，請自行評估】</p> <p>自評結果為「免辦生態檢核作業」，<input type="checkbox"/>無 <input type="checkbox"/>需 執行其他生態友善作為。</p> <p>生態友善作為：<input type="checkbox"/>生態調查、<input type="checkbox"/>保育措施、<input type="checkbox"/>追蹤監測、<input type="checkbox"/>其他：_____</p>	

備註：

- 本表僅適用於「委託規劃設計前」填報。
- 請循公文方式將本表填報結果簽報機關首長或其授權人同意後歸檔存查，或依規定函送內政部國家公園署審查。
- 「檢核範圍」以該工程影響範圍為原則(包含施工過程，材料堆放位置、人員或機具活動及動線可能影響的範圍)。
- 本表提供各管理處參考，得視實際需求增加欄位或選項(如有自行新增部分，請註記**底線**及**底色**，俾利檢核)。