

中華民國  
內政統計月報

MONTHLY BULLETIN OF INTERIOR STATISTICS  
REPUBLIC OF CHINA

中華民國一一一年五月  
MAY 2022

內政部  
一一一年七月編印

MINISTRY OF THE INTERIOR, REPUBLIC OF CHINA

編輯說明

- 一、本月報之編印目的在提供本部主要業務之一般概況資料，以供釐訂政策及實施考核之參據，並提供本部網站 <https://www.moi.gov.tw/stat/> 查詢。
- 二、本月報所載資料部分數字間有修正者，凡與前期數字不同者，以本期數字為準。
- 三、本月報所用符號如下：
  - ：無數字或數值無統計
  - Ⓡ：修正數
  - ...：數字尚未發布
  - 0：數字不及半單位
  - ：數值無意義

Explanatory Notes

1. The main purpose of compiling this Monthly Bulletin is to show the results of general administrative work of Ministry of the Interior.  
It is intended to provide data for decision-making and evaluation.
2. In case the figures given in this issue don't agree with the corresponding figures in the previous issue because of revising, take the numerals of this issue as the basis.
3. The following symbols are used for tables:
  - : zero or not available
  - Ⓡ: revised figure
  - ... : not yet published
  - 0 : less than half an unit
  - : meaningless

# 目次

	*頁次*		*頁次*
編輯說明	1	表36. 警察機關處理違反社會秩序維護法案件	152
目次	2	表37. 警察機關處理集會遊行發生數	154
提要分析	7	表38. 警察機關處理經濟案件	156
一、地方行政區劃	8	<b>五、移民</b>	
二、人口概況	9	表39. 實際入國(境)人數—按性別、年齡及身分分	160
三、合作事業及人民團體	10	表40. 實際入國(境)人數—按入國(境)地點分	162
四、土地建物登記	11	表41. 實際出國(境)人數—按性別、年齡及身分分	164
五、治安維護	12	表42. 實際出國(境)人數—按出國(境)地點分	166
六、移民	13	表43. 外僑居留人數及查處違法外來人口	168
七、消防與緊急救護	14	表44. 外來人口居留人數	170
八、營建管理	15	表45. 外來人口停留人數	172
<b>統計表</b>	<b>17</b>	表46. 外來人口逾期居留人數	174
表1. 內政統計指標	18	表47. 外來人口逾期停留人數	176
<b>一、戶政</b>		表48. 小三通統計	178
表2. 村里鄰戶數暨現住人口—按月別分	24	表49. 大陸地區配偶申請來臺團聚通過訪查及面(訪)談	180
表3. 村里鄰戶數暨現住人口—按區域別分	26	表50. 新住民發展基金核定補助	182
表4. 現住人口動態登記—按月別分	28	表51. 移民輔導成果	186
表5. 現住人口動態登記—按區域別分	32	<b>六、消防</b>	
表6. 現住人口動態登記年累計—按區域別分	36	表52. 消防安全設備查察處理	190
表7. 結婚及離婚登記—按國籍及月別分	40	表53. 火災次數—按起火處所分	192
表8. 結婚及離婚登記年累計—按國籍及區域別分	44	表54. 火災次數—按起火原因分	194
表9. 現住人口遷入遷出登記—按月別分	48	表55. 火災次數—按類別及時間分	196
表10. 現住人口遷入遷出登記—按區域別分	60	表56. 火災死傷人數及財物損失	198
表11. 現住人口遷入遷出登記年累計—按區域別分	72	表57. 起火建築物	202
表12. 現住原住民國人口數—按月別分	84	表58. 火災出動人員、車輛及其他裝備	206
表13. 現住原住民國人口數—按區域別分	86	表59. 消防緊急救護服務	208
表14. 戶政管理及便民服務案件	88	表60. 消防緊急救護急救處置	210
<b>二、合作事業及人民團體</b>		<b>七、營建</b>	
表15. 合作事業概況	90	表61. 核發建築物建造執照—按月別及用途別分	212
表16. 全國性人民團體	92	表62. 核發建築物建造執照—按區域別及用途別分	216
<b>三、地政</b>		表63. 核發建築物建造執照年累計—按區域別及用途別分	220
表17. 辦理土地登記及標示變更登記—按月別分	94	表64. 核發建築物建造執照—按月別及構造別分	224
表18. 辦理土地登記及標示變更登記—按區域別分	98	表65. 核發建築物建造執照—按區域別及構造別分	226
表19. 辦理土地所有權登記—按月別分	102	表66. 核發建築物拆除執照—按月別及用途別分	228
表20. 辦理土地所有權登記—按區域別分	106	表67. 核發建築物拆除執照—按區域別及用途別分	230
表21. 辦理土地他項權利登記—按月別分	110	表68. 核發建築物使用執照—按月別及用途別分	232
表22. 辦理土地他項權利登記—按區域別分	112	表69. 核發建築物使用執照—按區域別及用途別分	236
表23. 辦理建物登記及標示變更登記—按月別分	114	表70. 核發建築物使用執照年累計—按區域別及用途別分	240
表24. 辦理建物登記及標示變更登記—按區域別分	118	表71. 核發建築物使用執照—按月別及構造別分	244
表25. 辦理建物所有權登記—按月別分	122	表72. 核發建築物使用執照—按區域別及構造別分	246
表26. 辦理建物所有權登記—按區域別分	126	表73. 核發建築物使用執照—按高度別分	248
表27. 辦理建物他項權利登記—按月別分	130	表74. 核發建築物使用執照—按層數別分	250
表28. 辦理建物他項權利登記—按區域別分	132	表75. 核發建築物使用執照—按使用分區別分	252
表29. 測量案件統計	134	表76. 建築物開工統計—按月別及用途別分	254
表30. 都市地價指數	136	表77. 建築物開工統計—按區域別及用途別分	258
<b>四、警政</b>		表78. 建築物開工統計年累計—按區域別及用途別分	262
表31. 警察機關受(處)理事案件	138	表79. 建築物開工統計—按月別及構造別分	266
表32. 警察機關受(處)理暴力犯罪	142	表80. 建築物開工統計—按區域別及構造別分	268
表33. 警察機關查獲少年嫌疑犯人數	146	表81. 國家(自然)公園遊憩據點遊客人次及車輛次	270
表34. 警察機關檢肅毒品統計	148	<b>名詞定義</b>	272
表35. 警察機關查獲槍枝、彈藥、刀械數量	150		

# CONTENTS

	*Page*
<b>EXPLANATORY NOTES</b> .....	1
<b>CONTENTS</b> .....	2
<b>SUMMARY ANALYSIS</b> .....	7
<b>STATISTICAL TABLES</b> .....	17
Table 1. Statistical Indicators of Interior .....	18
<b>I . POPULATION</b>	
Table 2. Number of Villages, Neighborhoods, Households and Resident Population — by Month.....	24
Table 3. Number of Villages, Neighborhoods, Households and Resident Population — by Locality.....	26
Table 4. Mobility Status of Resident Population — by Month.....	28
Table 5. Mobility Status of Resident Population — by Locality.....	32
Table 6. Mobility Status of Resident Population of the Year — by Locality.....	36
Table 7. Marriage and Divorce Registrations — by Nationality and Month.....	40
Table 8. Marriage and Divorce Registrations of the Year — by Nationality and Locality.....	44
Table 9. Migration Registration of Resident Population — by Month.....	48
Table 10. Migration Registration of Resident Population — by Locality.....	60
Table 11. Migration Registration of Resident Population of the Year — by Locality.....	72
Table 12. Indigenous People — by Month.....	84
Table 13. Indigenous People — by Locality.....	86
Table 14. Offense and Service Cases of Population Administration .....	88
<b>II . COOPERATIVE AND CIVIL ASSOCIATIONS</b>	
Table 15. Cooperative Business .....	90
Table 16. National-wide Civic Associations .....	92
<b>III . LAND ADMINISTRATION</b>	
Table 17. Registration of Land and Registration of Change in Land Descriptions — by Month.....	94
Table 18. Registration of Land and Registration of Change in Land Descriptions — by Locality.....	98
Table 19. Registration of Land Ownership — by Month.....	102
Table 20. Registration of Land Ownership — by Locality.....	106
Table 21. Registration of Other Rights in Land — by Month.....	110
Table 22. Registration of Other Rights in Land — by Locality.....	112
Table 23. Registration of Buildings and Registration of Change in Building Descriptions — by Month.....	114

	*Page*
Table 24. Registration of Buildings and Registration of Change in Building Descriptions — by Locality.....	118
Table 25. Registration of Buildings' Ownership — by Month.....	122
Table 26. Registration of Buildings' Ownership — by Locality.....	126
Table 27. Registration of Other Rights in Buildings — by Month.....	130
Table 28. Registration of Other Rights in Buildings — by Locality.....	132
Table 29. Land Survey Cases .....	134
Table 30. Indices of Urban Land Price .....	136
<b>IV . POLICE ADMINISTRATION</b>	
Table 31. Offenses Handled by Police Organizations .....	138
Table 32. Violent Crime Handled by Police Organizations .....	142
Table 33. Juvenile Offenders Handled by Police Organizations .....	146
Table 34. Offenses of Narcotic Drugs .....	148
Table 35. Illegal Guns, Pistols, Ammunition and Knives Captured by Police Organizations.....	150
Table 36. Violation of the Law for Maintaining Social Order .....	152
Table 37. Assembly and Parade Handled by Police Organizations.....	154
Table 38. Discovered Economic Frauds Handled by Police Organizations .....	156
<b>V . IMMIGRATION</b>	
Table 39. Entry Persons — by Sex, Age, Identity.....	160
Table 40. Entry Persons — by Arriving Point.....	162
Table 41. Exit Persons — by Sex, Age, Identity.....	164
Table 42. Exit Persons — by Departing Point.....	166
Table 43. Foreign Residents and Ferreted Illegal Foreign Residents .....	168
Table 44. Non-household-registered Residents .....	170
Table 45. Foreign Sojourns .....	172
Table 46. Overstayed Foreign Nationals with Resident Visa.....	174
Table 47. Overstayed Foreign Nationals with Tourist Visa.....	176
Table 48. Mini Three-link Transportation.....	178
Table 49. Visit and Interview Applications for Mainland Chinese Spouses Coming to Taiwan to Get Together with Family Members.....	180
Table 50. Subsidies of New Immigrants Development Fund.....	182
Table 51. Immigrant Consultation and Assistance .....	186
<b>VI . FIRE FIGHTING</b>	
Table 52. Inspection and Supervision of Fire Safety Equipment.....	190
Table 53. Number of Fires — by Caught Place.....	192
Table 54. Number of Fires — by Cause.....	194
Table 55. Number of Fires — by Classification and Fire Time.....	196

	*Page*
Table 56. Losses of Fire Disasters .....	198
Table 57. Number of Fires of Caught Buildings .....	202
Table 58. Fire Services and Call Frequency .....	206
Table 59. Emergency Medical Services.....	208
Table 60. Rescue Treatments of Emergency Medical Services.....	210
<b>VII. CONSTRUCTION AND PLANNING</b>	
Table 61. Issued Building Construction License — by Month and Use.....	212
Table 62. Issued Building Construction License — by Locality and Use.....	216
Table 63. Issued Building Construction License of the Year — by Locality and Use.....	220
Table 64. Issued Building Construction License — by Month and Material.....	224
Table 65. Issued Building Construction License — by Locality and Material.....	226
Table 66. Issued Building Demolition License — by Month and Use.....	228
Table 67. Issued Building Demolition License — by Locality and Use.....	230
Table 68. Issued Building Usage License — by Month and Use.....	232
Table 69. Issued Building Usage License — by Locality and Use.....	236
Table 70. Issued Building Usage License of the Year — by Locality and Use.....	240
Table 71. Issued Building Usage License — by Month and Material.....	244
Table 72. Issued Building Usage License — by Locality and Material.....	246
Table 73. Issued Building Usage License — by Height.....	248
Table 74. Issued Building Usage License — by Story.....	250
Table 75. Issued Building Usage License — by Landuse Zones.....	252
Table 76. Construction Commencement — by Month and Use.....	254
Table 77. Construction Commencement — by Locality and Use.....	258
Table 78. Construction Commencement of the Year — by Locality and Use.....	262
Table 79. Construction Commencement — by Month and Material.....	266
Table 80. Construction Commencement — by Locality and Material.....	268
Table 81. Visitors and Vehicles of Spots in National (Nature) Parks.....	270
<b>DEFINITION.....</b>	<b>272</b>

## 提 要 分 析

## SUMMARY ANALYSIS

## 一、地方行政區劃

現有行政區域包括臺灣省、福建省及新北、臺北、桃園、臺中、臺南、高雄等6個直轄市；臺灣省設11縣、3省轄市，福建省設2縣。

直轄市、縣、省轄市下設368個鄉鎮市區；包括146個鄉、38個鎮、14個縣轄市、170個區。

111年5月底鄉鎮市區下共設7,748個村里，村里下設有14萬3,309個鄰，分別較上月增加2個村里及21個鄰。平均每個村里有18鄰；平均每個鄰有63戶，以臺北市之108戶為最多，臺中市82戶次之；平均每個村里有1,163戶，以臺北市2,286戶最多，桃園市1,676戶次之。

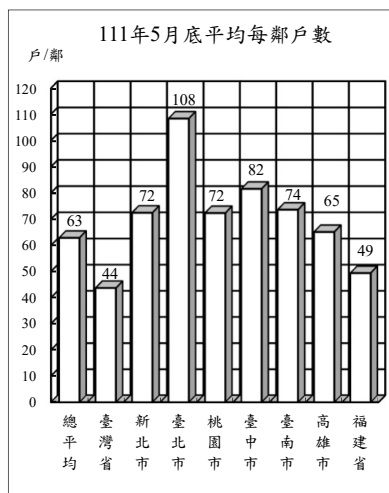

## 地方行政區劃

單位：個

年(月)底別	直轄市、縣、市數			鄉、鎮、市、區數				村、里數	編組鄰數
	直轄市	縣	省轄市	鄉	鎮	縣轄市	區		
民國102年底	5	14	3	153	41	17	157	7,839	148,587
民國103年底	5	14	3	152	41	18	157	7,851	148,640
民國104年底	6	13	3	146	38	14	170	7,851	148,400
民國105年底	6	13	3	146	38	14	170	7,851	148,234
民國106年底	6	13	3	146	38	14	170	7,851	148,391
民國107年底	6	13	3	146	38	14	170	7,760	143,574
民國108年底	6	13	3	146	38	14	170	7,760	143,647
民國109年底	6	13	3	146	38	14	170	7,760	143,747
民國110年底	6	13	3	146	38	14	170	7,734	143,204
民國111年5月底	6	13	3	146	38	14	170	7,748	143,309

說明：1. 103年12月25日桃園縣升格直轄市，自104年起依改制後按區統計。

2. 彰化縣員林鎮與苗栗縣頭份鎮分別於104年8月8日與10月5日改制為縣轄市。

## 二、人口概況

111年5月底人口數2,319萬6,178人，性比例為98.03，平均每戶2.57人，人口密度為每平方公里641人，其中以臺北市每平方公里9,090人最高。

各直轄市、縣(市)人口中，以新北市397萬2,841人占17.13%最多、臺中市279萬9,312人占12.07%居次、高雄市272萬4,134人占11.74%再次之。

111年5月出生登記計9,442人，較上月減少15.86%；月粗出生率為0.41‰。死亡登記1萬7,409人，較上月增加18.79%；月粗死亡率為0.75‰。

111年5月結婚登記計1萬5,597對，較上月增加138.52%；月粗結婚率為0.67‰。離婚及終止結婚登記4,019對，較上月減少0.79%；月粗離婚率為0.17‰。

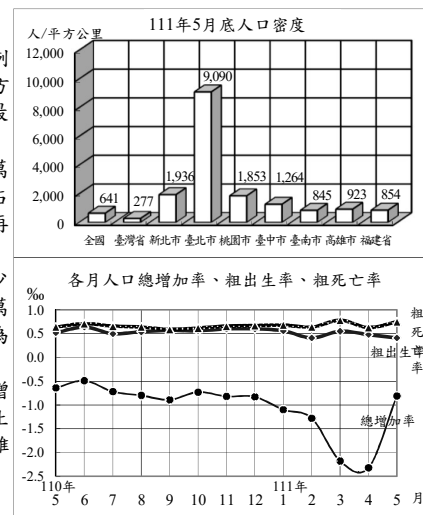

## 戶籍登記

年(月)別	戶數 ①	人口數 ①	戶量(人/ 戶) ①	人口密度 (人/平方 公里) ①	動態登記			
					出生 人數	死亡 人數	結婚 對數②	離婚(終止 結婚) 對數②
民國102年	8,286,260	23,373,517	2.82	645.81	199,113	155,908	147,636	53,604
民國103年	8,382,699	23,433,753	2.80	647.47	210,383	163,929	149,287	53,190
民國104年	8,468,978	23,492,074	2.77	649.01	213,598	163,858	154,346	53,459
民國105年	8,561,383	23,539,816	2.75	650.32	208,440	172,405	147,861	53,837
民國106年	8,649,000	23,571,227	2.73	651.19	193,844	171,242	138,034	54,412
民國107年	8,734,477	23,588,932	2.70	651.68	181,601	172,784	135,403	54,443
民國108年	8,832,745	23,603,121	2.67	652.07	177,767	176,296	134,524	54,473
民國109年	8,933,814	23,561,236	2.64	650.92	165,249	173,156	121,702	51,680
民國110年	9,006,580	23,375,314	2.60	645.78	153,820	183,732	114,606	47,887
民國111年	9,008,300	23,196,178	2.57	640.83	56,206	81,144	52,474	20,210
民國111年5月	9,008,300	23,196,178	2.57	640.83	9,442	17,409	15,597	4,019

附註：①係指年(月)底數；②包含同性登記之資料。

### 三、合作事業及人民團體

110年底合作事業社(場)數3,885個，較109年6月底減少0.84%；合作事業社(場)員數計有個人社員187萬374人及法人社員4,729個，分別較109年6月底減少1.48%及0.11%。

110年底全國性人民團體計有2萬2,457個，以社會團體2萬1,974個占97.85%為最多，職業團體371個占1.65%次之，政治團體112個占0.50%居第3。

社會團體中以學術文化團體5,347個最多，社會服務及慈善團體5,002個次之，經濟業務團體4,041個居第3，三者合計占65.49%；職業團體中包含工業團體157個、商業團體157個及自由職業團體57個；政治團體則為政黨112個。

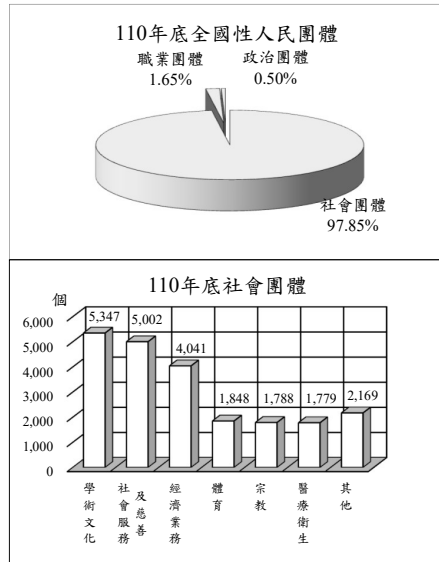

### 合作事業及人民團體

年(月)底別	合作事業			全國性人民團體 (個)					
	社(場)數 (個)	個人社員 (人)	法人社員 (個)	政治團體	職業團體	社會團體			
						學術文化團體	社會服務及慈善團體	經濟業務團體	其他社會團體
民國101年底	4,618	2,641,436	5,451	274	314	2,373	2,411	2,107	4,281
民國102年底	4,533	2,496,537	5,635	291	325	2,534	2,511	2,217	4,488
民國103年底	4,460	2,345,235	5,441	305	332	2,639	2,643	2,373	4,708
民國104年底	4,324	2,211,438	5,346	334	340	3,405	3,071	2,630	5,265
民國105年底	4,260	2,130,344	4,994	353	350	3,719	3,324	2,883	5,613
民國106年底	4,111	2,081,936	4,976	378	354	3,881	3,492	3,035	5,869
民國107年底	4,004	1,999,715	5,096	339	359	4,295	3,887	3,379	6,331
民國108年底	3,867	1,970,339	4,746	336	366	4,690	4,240	3,684	6,825
民國109年底	3,937	1,851,860	4,723	127	369	5,040	4,669	3,894	7,233
民國110年底	<b>3,885</b>	<b>1,870,374</b>	<b>4,729</b>	<b>112</b>	<b>371</b>	<b>5,347</b>	<b>5,002</b>	<b>4,041</b>	<b>7,584</b>

### 四、土地、建物登記

111年5月受理各項土地登記31萬1,259筆、面積2億198萬平方公尺，分別較上月增加8.77%及12.18%；其中標示變更登記2萬4,517筆、面積5,860萬平方公尺，所有權第一次登記144筆、面積19萬平方公尺，所有權移轉登記12萬9,554筆、面積8,323萬平方公尺，他項權利登記15萬7,044筆、面積5,996萬平方公尺。

111年5月受理各項建物登記15萬9,869棟、面積2,534萬平方公尺，分別較上月增加1.68%及4.72%；其中標示變更登記6,369棟、面積254萬平方公尺，所有權第一次登記1萬110棟、面積285萬平方公尺，所有權移轉登記4萬2,175棟、面積487萬平方公尺，他項權利登記10萬1,215棟、面積1,508萬平方公尺。

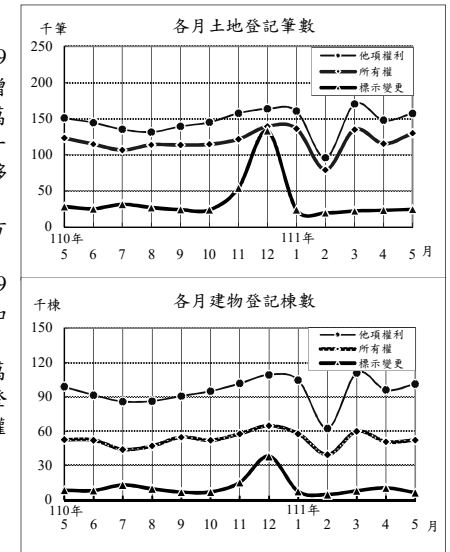

### 土地、建物登記概況

年(月)別	土地登記 (筆)				建物登記 (棟)			
	標示變更登記	所有權登記		他項權利登記	標示變更登記	所有權登記		他項權利登記
		第一次登記	移轉登記			第一次登記	移轉登記	
民國102年	511,250	9,687	1,434,988	1,727,285	212,714	111,093	503,628	1,126,658
民國103年	502,127	11,872	1,364,589	1,684,704	176,427	115,865	457,911	1,120,365
民國104年	480,367	13,413	1,392,421	1,531,152	218,780	126,742	438,047	1,051,595
民國105年	431,646	13,131	1,129,131	1,446,163	168,271	122,307	378,661	1,031,160
民國106年	431,428	10,913	1,180,807	1,503,681	176,322	110,419	405,806	1,060,117
民國107年	465,330	10,863	1,208,337	1,595,620	152,665	116,589	418,546	1,131,387
民國108年	409,334	10,267	1,258,113	1,610,634	151,588	119,459	456,234	1,105,479
民國109年	478,592	8,796	1,594,812	1,725,745	292,929	117,363	474,579	1,138,981
民國110年	469,421	6,882	1,498,393	1,708,082	137,271	125,779	501,807	1,118,503
民國111年	<b>112,824</b>	<b>2,179</b>	<b>592,761</b>	<b>731,249</b>	<b>36,812</b>	<b>50,729</b>	<b>209,346</b>	<b>475,164</b>
民國111年5月	<b>24,517</b>	<b>144</b>	<b>129,554</b>	<b>157,044</b>	<b>6,369</b>	<b>10,110</b>	<b>42,175</b>	<b>101,215</b>

## 五、治安維護

111年5月警察機關處理刑事案件(包括補報數)總計2萬6,597件,較上月增加22.45%;其中竊盜占16.36%,暴力犯罪占0.16%,其他占83.49%;暴力犯罪中以強盜搶奪占54.76%為最多。刑事案件若不含補報數,當期發生件數5,345件,較上月減少14.62%

111年5月嫌疑犯人數2萬6,999人,較上月增加16.27%;其中12歲~未滿18歲之少年嫌疑犯992人占3.67%,較上月增加27.84%。

111年5月警察機關處理違反社會秩序維護法案件總計562件、890人,分別較上月減少1.06%及13.34%。

111年5月集會遊行279件,較上月增加21.30%,其中未申請101件占36.20%。

111年5月查獲經濟案件1,255件,較上月增加17.62%;其中侵害智慧財產權469件最多,走私44件次之。

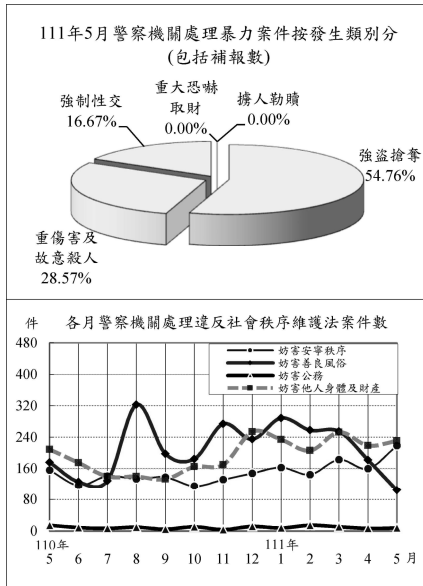

## 治安維護

年(月)別	刑事案件			違反社會秩序維護法		集會遊行件數(件)	查獲經濟案件(件)	
	發生件數(含補報數)(件)	發生件數(當期)(件)	嫌疑犯(人)	少年	件數			人數
民國102年	298,967	...	255,310	12,038	7,329	14,057	2,365	10,293
民國103年	306,300	...	261,603	10,969	6,324	13,049	14,751	8,310
民國104年	297,800	165,735	269,296	11,002	5,237	13,709	5,786	8,428
民國105年	294,831	158,031	272,817	9,775	4,841	11,536	4,967	7,203
民國106年	293,453	147,878	287,294	10,499	4,919	12,031	3,908	7,020
民國107年	284,538	135,337	291,621	8,893	5,375	12,416	27,134	6,900
民國108年	268,349	117,844	277,664	9,441	7,149	16,048	7,288	7,748
民國109年	259,713	100,500	281,811	10,226	7,230	14,763	5,389	11,157
民國110年	243,082	80,351	265,221	9,627	7,025	12,913	5,426	10,255
民國111年	<b>107,679</b>	<b>31,066</b>	<b>116,707</b>	<b>4,014</b>	<b>3,150</b>	<b>6,063</b>	<b>1,385</b>	<b>5,601</b>
民國111年5月	<b>26,597</b>	<b>5,345</b>	<b>26,999</b>	<b>992</b>	<b>562</b>	<b>890</b>	<b>279</b>	<b>1,255</b>

說明：發生件數(當期)不含逾月補報數,年累計則含當年逾月補報數,故各月加總不等於年累計數。

## 六、移民

111年5月入國(境)7萬1千人次,較上月增加16.92%;其中有戶籍國民占54.52%,外國人占42.90%,大陸地區人民占0.99%,無戶籍國民占0.67%;15至64歲者占90.56%。

111年5月出國(境)近7萬人次,較上月增加10.12%;其中有戶籍國民占65.41%,外國人占31.26%,大陸地區人民占1.87%,香港澳門居民占1.10%,無戶籍國民占0.37%;15至64歲者占85.06%。

111年5月底合法居留外僑74萬8千人,較上月底增加1.21%;年滿15歲以上居留外僑之中,經濟活動以外籍移工59萬占79.64%最多,非勞動力7萬4千人占10.01%次之。

111年5月查處違法外來人口1,942人,較上月減少18.57%;其中以具違法行為事實之逾期(含非法入境、漏(跳)船船員及尚未入境之違法外來人口)1,311人最多,單純逾期558人次之。

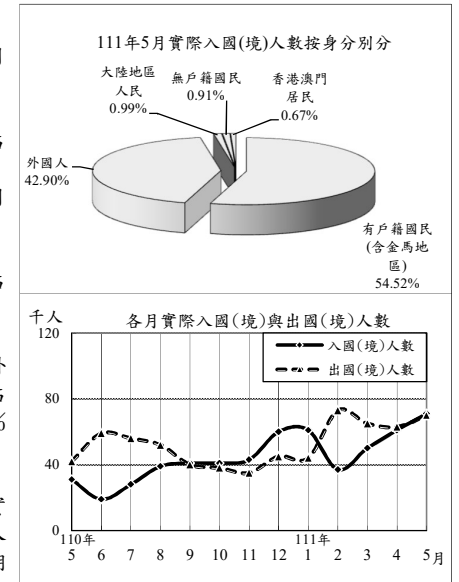

## 入出國(境)及移民概況

年(月)別	實際入國(境)人數(千人次)			實際出國(境)人數(千人次)			合法居留外僑(人)①	查處違法外來人口(人)
	有戶籍國民	外國人	外國人	有戶籍國民	外國人	外國人		
民國102年	19,072	11,056	4,096	18,960	11,053	4,010	525,109	27,169
民國103年	21,707	11,797	4,687	21,615	11,845	4,592	629,633	25,639
民國104年	23,601	13,161	4,883	23,542	13,183	4,819	637,843	30,582
民國105年	25,228	14,538	5,703	25,217	14,589	5,635	671,375	33,326
民國106年	26,397	15,657	6,453	26,307	15,655	6,384	717,736	35,760
民國107年	27,623	16,557	6,846	27,640	16,645	6,780	758,583	36,548
民國108年	29,033	17,169	7,518	28,940	17,101	7,476	785,341	47,438
民國109年	3,981	2,603	1,096	3,895	2,336	1,229	797,122	32,715
民國110年	480	339	112	544	360	158	752,900	32,421
民國111年	<b>279</b>	<b>178</b>	<b>91</b>	<b>314</b>	<b>216</b>	<b>90</b>	<b>747,630</b>	<b>11,604</b>
民國111年5月	<b>71</b>	<b>39</b>	<b>31</b>	<b>70</b>	<b>46</b>	<b>22</b>	<b>747,630</b>	<b>1,942</b>

附註：①係指年(月)底數。

## 七、消防與緊急救護

111年5月火災事故877次，較上月減少48.08%；原因以電器因素240次占27.37%最多，爐火烹調140次占15.96%次之。

111年5月火災事故死亡9人、受傷5人；死傷原因以火焰灼燒6人、有毒氣體5人較多。被毀損房屋308間；被毀損車輛127輛，其中小型車57輛最多，機車41輛次之；財物損失估計2,031萬元，較上月增加39.89%。

111年5月火災事故出動人員3萬4千人次，較上月減少20.89%；救出人數344人，較上月增加207.14%。

111年5月消防單位受理救護案件救護出動11萬5千次，較上月增加8.96%。急救送醫9萬5千人次，較上月增加11.57%；其中車禍受傷1萬9千人次占20.05%最多，急病3萬6千人次占37.60%居次。

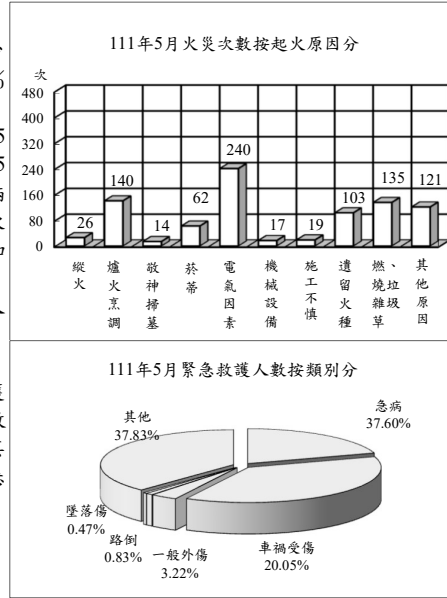

## 消防與緊急救護

年(月)別	火災事故								急救送醫人次
	發生次數(次)	出動人次(人次)	救出人數(人)	死亡人數(人)	受傷人數(人)	被毀損房屋數(間)	被毀損車輛數(輛)	財物損失估價(百萬元)	
民國102年	1,451	449,100	348	92	189	1,204	627	533	826,839
民國103年	1,417	511,977	533	124	244	1,263	658	436	878,849
民國104年	1,704	587,599	569	117	733	1,477	802	531	891,562
民國105年	1,856	476,654	494	169	261	1,568	836	459	906,603
民國106年	30,464	571,358	968	178	302	5,614	2,060	691	891,508
民國107年	27,922	563,457	1,390	173	290	5,302	1,920	596	897,081
民國108年	22,866	541,241	1,743	150	478	4,339	1,796	1,442	905,951
民國109年	22,248	572,241	1,536	161	464	4,011	2,095	641	891,117
民國110年	21,684	601,155	1,997	192	304	4,206	2,229	356	881,766
民國111年	<b>7,235</b>	<b>223,317</b>	<b>1,145</b>	<b>57</b>	<b>68</b>	<b>1,739</b>	<b>735</b>	<b>191</b>	<b>413,433</b>
民國111年5月	<b>877</b>	<b>34,055</b>	<b>344</b>	<b>9</b>	<b>5</b>	<b>308</b>	<b>127</b>	<b>20</b>	<b>94,602</b>

說明：火災次數106年以前依據「火災成災標準及認定標準」公布，106年起變更統計範圍，將火災次數細分為A1、A2及A3類，其中A1類係指造成人員死亡之火災案件；A2類指造成人員受傷、涉及糾紛、縱火案件或起火原因待查之火災案件；A3類指非屬A1、A2類，由分隊填具「火災案件搶救出動紀錄表」完成者，由於統計範圍不同，不宜與之前資料比較。

## 八、營建管理

111年5月核發建造執照2,193件、總樓地板面積412萬8千平方公尺，分別較上月增加7.92%及42.99%；其中以住宅用面積252萬7千平方公尺占61.22%為最多，工業、倉儲類面積74萬9千平方公尺占18.15%居次；按構造別分，以混凝土構造面積302萬6千平方公尺占73.31%最多。

111年5月核發拆除執照209件、總樓地板面積20萬7千平方公尺，分別較上月增加3.47%及4.11%。

111年5月核發使用執照1,669件、總樓地板面積195萬5千平方公尺，分別較上月增加8.38%及減少18.34%；其中以住宅用面積117萬6千平方公尺占60.16%為最多，工業、倉儲類36萬9千平方公尺占18.85%居次；按構造別分，以混凝土構造面積146萬3千平方公尺占74.81%最多。

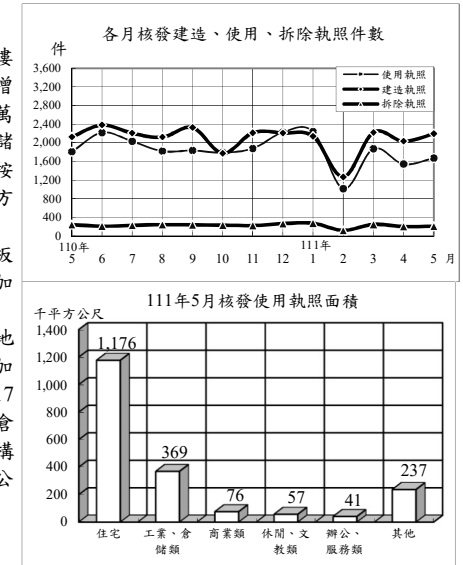

## 營建管理

年(月)別	建造執照			拆除執照		使用執照		
	核發件數(件)	總樓地板面積(千平方公尺)		核發件數(件)	總樓地板面積(千平方公尺)	核發件數(件)	總樓地板面積(千平方公尺)	
		住宅面積	住宅面積				住宅面積	住宅面積
民國102年	33,531	39,760	25,417	2,882	2,425	28,014	28,772	16,888
民國103年	31,994	38,635	22,231	2,668	2,072	28,806	31,718	18,109
民國104年	27,643	32,596	18,233	2,392	1,771	28,835	32,868	18,982
民國105年	22,511	26,235	13,264	2,379	1,844	23,552	29,988	17,646
民國106年	25,035	29,884	15,252	2,403	2,035	22,506	28,818	15,463
民國107年	27,344	33,984	18,677	2,496	2,158	22,860	28,366	16,452
民國108年	27,143	36,928	21,950	2,550	2,228	22,026	26,489	14,787
民國109年	25,980	41,521	23,195	2,765	2,520	22,370	28,247	15,466
民國110年	26,089	43,425	24,874	2,793	2,580	22,486	28,023	15,620
民國111年	<b>9,851</b>	<b>17,732</b>	<b>9,940</b>	<b>1,049</b>	<b>918</b>	<b>8,325</b>	<b>10,778</b>	<b>6,334</b>
民國111年5月	<b>2,193</b>	<b>4,128</b>	<b>2,527</b>	<b>209</b>	<b>207</b>	<b>1,669</b>	<b>1,955</b>	<b>1,176</b>



# 統計表

## STATISTICAL TABLES

\*表列數字無論總數與細數均由電腦整理，其尾數採四捨五入法計列，故細數之和與總數未必一致。

\*表列一一年資料，靜態欄為一一年五月(季報為一一年第一季)底數，動態欄為至一一年五月(季報為至一一年第一季)累計數。

\*表列人口成長率、性比例、戶量、人口密度、粗出生率、粗死亡率、粗結婚率、粗離婚率、刑案發生率、犯罪人口率、破獲率、少年嫌疑犯比率、消防安全檢查合格率、大陸地區配偶申請來臺團聚面談不予通過比率之「較上月(期)增減」與「較上年同月(期)增減」為增減數。

\*表內福建省係指金門縣及連江縣。

\*表列縣 C. 為County之簡寫。

\*一〇三年十二月二十五日桃園縣升格桃園市，區域別自一〇四年一月資料起配合調整。

\*警政類道路交通事故A1、A2類統計，自一一年四月起不再公布月資料，僅公布年資料，爰刪除警政月報「機動車輛數、道路交通事故原因及損傷」、「道路交通事故按車種及道路類別分」2表。

表1. 內政統計指標

年(月)別	戶 政						
	戶 數 (千戶) (1)	總人數 (千人) (1)	人口 成長率 (1)	性比例 (女=100) (1)	戶 量 (人/戶) (1)	人口密度 (人/平方 公里) (1)	粗出生 率
Year(Month)	Households (1,000H.)	Population (1,000 Persons)	Rate of Growth (o/oo)	Sex Ratio (Female =100)	Mean Size of Households (Persons/ Household)	Population Density (Persons per km <sup>2</sup> )	Crude Birth Rate (o/oo)
一〇二年 2013	8,286	23,374	2.47	99.96	2.82	645.81	8.53
一〇三年 2014	8,383	23,434	2.58	99.68	2.80	647.47	8.99
一〇四年 2015	8,469	23,492	2.49	99.42	2.77	649.00	9.10
一〇五年 2016	8,561	23,540	2.03	99.14	2.75	650.32	8.86
一〇六年 2017	8,649	23,571	1.33	98.89	2.73	651.19	8.23
一〇七年 2018	8,734	23,589	0.75	98.63	2.70	651.68	7.70
一〇八年 2019	8,833	23,603	0.60	98.38	2.67	652.07	7.53
一〇九年 2020	8,934	23,561	-1.77	98.20	2.64	650.92	7.01
一一〇年 2021	9,007	23,375	-7.89	98.15	2.60	645.78	6.55
五月 May	8,961	23,499	-0.64	98.16	2.62	649.20	0.52
六月 June	8,965	23,488	-0.49	98.15	2.62	648.88	0.64
七月 July	8,973	23,471	-0.72	98.15	2.62	648.41	0.50
八月 Aug.	8,988	23,452	-0.80	98.15	2.61	647.89	0.54
九月 Sept.	9,004	23,431	-0.89	98.16	2.60	647.32	0.57
十月 Oct.	9,004	23,414	-0.73	98.16	2.60	646.84	0.56
十一月 Nov.	9,006	23,395	-0.82	98.16	2.60	646.32	0.60
十二月 Dec.	9,007	23,375	-0.83	98.15	2.60	645.78	0.60
<b>一一一年 2022</b>	<b>9,008</b>	<b>23,196</b>	<b>-7.66</b>	<b>98.03</b>	<b>2.57</b>	<b>640.83</b>	<b>2.41</b>
一月 Jan.	9,006	23,350	-1.10	98.15	2.59	645.07	0.56
二月 Feb.	9,005	23,320	-1.28	98.15	2.59	644.24	0.41
三月 Mar.	9,004	23,269	-2.18	98.11	2.58	642.84	0.55
四月 Apr.	9,003	23,215	-2.32	98.06	2.58	641.35	0.48
五月 May	9,008	23,196	-0.81	98.03	2.57	640.83	0.41
較上月增減(%) VS. with Last Month	0.06	-0.08	1.51	-0.03	-0.00	-0.52	-0.08
較上年同月增減(%) VS. with Last Year	0.53	-1.29	-0.17	-0.13	-0.05	-8.37	-0.12

說明：(1)係指年(月)底數。

TABLE 1. STATISTICAL INDICATORS OF INTERIOR

Population Affairs			民 政 Civil Affairs			
粗死亡 率 Crude Death Rate (o/oo)	粗結婚 率 Crude Marriage Rate (o/oo)	粗離婚 率 Crude Divorce Rate (o/oo)	鄉鎮 市區數 (1) Town- ships, Cities & Districts	村里數 (1) Villages	政黨數 (1) Political Parties	全國性 政治 團體數 (1) National Political Associations
6.68	6.32	2.30	368	7,839	247	44
7.00	6.38	2.27	368	7,851	259	46
6.98	6.58	2.28	368	7,851	287	47
7.33	6.29	2.29	368	7,851	305	48
7.27	5.86	2.31	368	7,851	328	50
7.33	5.74	2.31	368	7,760	290	49
7.47	5.70	2.31	368	7,760	291	45
7.34	5.16	2.19	368	7,760	127	—
7.83	4.88	2.04	368	7,734	112	—
0.64	0.54	0.16	368	7,761	126	—
0.71	0.34	0.14	368	7,761	127	—
0.66	0.35	0.16	368	7,761	127	—
0.64	0.18	0.18	368	7,761	127	—
0.59	0.43	0.17	368	7,741	127	—
0.62	0.48	0.17	368	7,734	127	—
0.66	0.46	0.18	368	7,734	127	—
0.67	0.56	0.19	368	7,734	112	—
<b>3.48</b>	<b>2.25</b>	<b>0.87</b>	<b>368</b>	<b>7,748</b>	<b>80</b>	<b>—</b>
0.68	0.48	0.17	368	7,734	113	—
0.64	0.37	0.14	368	7,734	112	—
0.78	0.45	0.21	368	7,746	81	—
0.63	0.28	0.17	368	7,746	81	—
0.75	0.67	0.17	368	7,748	80	—
0.12	0.39	-0.00	—	0.03	-1.23	--
0.11	0.13	0.01	—	-0.17	-36.51	--

Note : (1)The data refers to End of Year(Month).

表1. 內政統計指標(續1)

年(月)別 Year(Month)	合作事業及人民團體 Cooperative and Civil Associations				
	合作事業社(場)數 (1) No. of Cooperatives	合作事業社(場)員數 (1) No. of Cooperative Members		全國性職業團體數 (1) National Occupational Associations	全國性社會團體數 (1) National Social Associations
		個人社員(人) Individual Member (Persons)	法人社員(個) No. of Legal Persons		
一〇二年 2013	4,533	2,496,537	5,635	325	11,750
一〇三年 2014	4,460	2,345,235	5,441	332	12,363
一〇四年 2015	4,324	2,211,438	5,346	340	14,371
一〇五年 2016	4,260	2,130,344	4,994	350	15,539
一〇六年 2017	4,111	2,081,936	4,976	354	16,277
一〇七年 2018	4,004	1,999,715	5,096	359	17,892
一〇八年 2019	3,867	1,970,339	4,746	366	19,439
一〇九年 2020	3,937	1,851,860	4,723	369	20,836
一一〇年 2021	3,885	1,870,374	4,729	371	21,974
五月 May					
六月 June	3,918	1,898,408	4,734	370	21,425
七月 July					
八月 Aug.					
九月 Sept.					
十月 Oct.					
十一月 Nov.					
十二月 Dec.	3,885	1,870,374	4,729	371	21,974
一一一年 2022					
一月 Jan.					
二月 Feb.					
三月 Mar.					
四月 Apr.					
五月 May					
較上月增減(%) VS. with Last Month	-0.84	-1.48	-0.11	0.27	2.56
較上年同月增減(%) VS. with Last Year	-1.32	1.00	0.13	0.54	5.46

TABLE 1. STATISTICAL INDICATORS OF INTERIOR (CONT. 1)

地政 Land Administration				消防 Fire Protection		
土地所有權第一次登記(筆) Initial Land Ownership Registration (Plots)	土地標示變更、移轉、他項權利筆數(千筆) Change, Transfer & Others of Land (1,000 Plots)	建物第一次登記(千棟) Initial Building Registration (1,000 Buildings)	建物標示變更、移轉、他項權利棟數(千棟) Change, Transfer & Others of Buildings (1,000 Buildings)	消防安全查察列管數(家) (1) Supervision of Safety Installation (Houses)	消防安全檢查件次(件次) Inspection of Safety Installation (Cases)	消防安全檢查合格率(%) Qualified Cases of Inspection of Safety Installation (%)
9,687	3,674	111	1,843	197,984	335,436	86.86
11,872	3,551	116	1,755	189,296	325,367	86.03
13,413	3,404	127	1,708	211,200	317,309	85.29
13,131	3,007	122	1,578	212,618	294,264	85.65
10,913	3,116	110	1,642	217,989	298,220	86.90
10,863	3,269	117	1,703	225,836	290,527	88.28
10,267	3,278	119	1,713	231,039	313,890	86.56
8,796	3,799	117	1,906	240,209	313,959	86.65
6,882	3,676	126	1,758	245,498	267,624	87.59
87	302	9	150	244,721	12,379	87.58
98	284	10	142	245,568	1,904	89.65
317	272	9	134	245,581	14,700	90.18
223	272	11	132	245,885	35,296	90.31
111	276	13	139	245,639	24,335	87.44
559	282	9	145	243,982	26,774	84.76
636	332	12	162	244,999	29,827	85.52
4,031	432	13	199	245,498	35,994	88.56
<b>2,179</b>	<b>1,437</b>	<b>51</b>	<b>721</b>	<b>250,228</b>	<b>103,890</b>	<b>86.27</b>
1,473	319	9	160	245,838	23,452	85.33
302	194	11	96	246,844	15,460	84.63
127	327	12	167	247,717	24,415	86.00
133	286	9	149	248,790	21,972	86.49
144	311	10	150	250,228	18,591	88.89
8.27	8.77	18.55	0.71	0.58	-15.39	2.40
65.52	2.89	7.06	-0.45	2.25	50.18	1.30

表1. 內政統計指標(續2完)

年(月)別 Year(Month)	Fire Fighting				移民 Immigration			
	火災發生 次數 (次) No. of Fires (Times)	火災被 毀損房屋 (間) Burn-out & Damaged Houses (Houses)	火災 死傷人數 (人) Death & Injured Casualties (Persons)	消防急救 送醫人次 (人次) Persons Rescued in Emergency (Person- Times)	出境人數 (千人次) Exit Persons (1,000 Person- Times)	合法居留 外僑人數 (千人) (1) Foreign Residents (1,000 Persons)	刑案 發生件數 (千件) Offenses Known to Police (1,000 Cases)	刑案 發生件數 (千件) Offenses Known to Police in the Current Period (1,000 Cases)
一〇二年 2013	1,451	1,204	281	826,839	18,960	525.1	299.0	—
一〇三年 2014	1,417	1,263	368	878,849	21,615	629.6	306.3	—
一〇四年 2015	1,704	1,477	850	891,562	23,542	637.8	297.8	257.0
一〇五年 2016	1,856	1,568	430	906,603	25,217	671.4	294.8	254.8
一〇六年 2017	30,464	5,614	480	891,508	26,307	717.7	293.5	252.9
一〇七年 2018	27,922	5,302	463	897,081	27,640	758.6	284.5	239.3
一〇八年 2019	22,866	4,339	628	905,951	28,940	785.3	268.3	223.6
一〇九年 2020	22,248	4,011	625	891,117	3,895	797.1	259.7	214.1
一一〇年 2021	21,684	4,206	496	881,766	544	752.9	243.1	195.7
五月 May	2,302	370	29	74,545	42	800.3	21.0	6.1
六月 June	821	299	42	58,669	59	789.1	15.2	3.3
七月 July	1,068	307	18	64,807	56	779.9	17.3	5.0
八月 Aug.	1,068	328	24	68,981	52	770.9	21.6	7.5
九月 Sept.	1,176	273	22	72,031	40	765.0	21.8	7.5
十月 Oct.	1,409	520	126	77,076	38	760.7	21.1	6.8
十一月 Nov.	1,355	287	21	77,283	35	759.1	22.1	6.9
十二月 Dec.	1,601	372	45	82,346	45	752.9	20.9	6.4
<b>一一一年 2022</b>	<b>7,235</b>	<b>1,739</b>	<b>125</b>	<b>413,433</b>	<b>314</b>	<b>747.6</b>	<b>107.7</b>	<b>66.3</b>
一月 Jan.	1,482	428	32	82,716	44	745.6	19.7	6.9
二月 Feb.	1,182	325	19	71,772	73	741.1	17.2	5.1
三月 Mar.	2,005	376	46	79,550	65	735.9	22.5	7.5
四月 Apr.	1,689	302	14	84,793	63	738.7	21.7	6.3
五月 May	877	308	14	94,602	70	747.6	26.6	5.3
較上月增減(%) VS. with Last Month	-48.08	1.99	0.00	11.57	10.12	1.21	22.45	-14.62
較上年同月增減(%) VS. with Last Year	-61.90	-16.76	-51.72	26.91	67.21	-6.58	26.53	-11.86

說明：「刑案發生件數(當期)」不含逾月補報數，年累計則含當年逾月補報數，故各月加總不等於年累計數。

TABLE 1. STATISTICAL INDICATORS OF INTERIOR (END)

警政 Police Administration				營建 Construction & Planning		
破獲嫌疑 犯人數 (千人) Offenders Cleared (1,000 Persons)	少年 嫌疑犯 人數 (千人) Juvenile Offenders (1,000 Persons)	處理 集會遊行 (件) No. of Assembly and Parade (Cases)	處理 經濟案件 (件) Economic Frauds (Cases)	核發建築 物建造執 照件數 (件) Construction License (Cases)	核發建築 物使用執 照件數 (件) Usage License (Cases)	核發建築 物拆除執 照件數 (件) Demolition License (Cases)
255.3	12.0	2,365	10,293	33,531	28,014	2,882
261.6	11.0	14,751	8,310	31,994	28,806	2,668
269.3	11.0	5,786	8,428	27,643	28,837	2,392
272.8	9.8	4,970	7,203	22,511	23,552	2,379
287.3	10.5	3,908	7,020	25,035	22,506	2,403
291.6	8.9	27,134	6,900	27,344	22,860	2,496
277.7	9.4	7,288	7,748	27,143	22,026	2,550
281.8	10.2	5,389	11,157	25,980	22,370	2,765
265.2	9.6	5,426	10,255	26,089	22,486	2,793
22.9	0.9	218	887	2,125	1,806	241
15.9	0.6	184	616	2,381	2,218	209
18.0	0.8	188	543	2,205	2,030	226
23.1	0.9	340	985	2,119	1,819	244
23.3	0.8	248	891	2,325	1,832	236
23.5	0.8	402	928	1,772	1,790	232
25.6	0.8	1,155	1,103	2,214	1,876	222
22.4	0.8	1,520	854	2,207	2,224	266
<b>116.7</b>	<b>4.0</b>	<b>1,385</b>	<b>5,601</b>	<b>9,851</b>	<b>8,325</b>	<b>1,049</b>
22.0	0.8	306	1,073	2,138	2,237	271
19.6	0.7	226	952	1,265	1,010	120
25.0	0.8	344	1,254	2,223	1,869	247
23.2	0.8	230	1,067	2,032	1,540	202
27.0	1.0	279	1,255	2,193	1,669	209
16.27	27.84	21.30	17.62	7.92	8.38	3.47
18.10	11.46	27.98	41.49	3.20	-7.59	-13.28

Note: "Offenses Known to the Police in the Current Period" do not include the number of overdue reported cases in the previous months. Annual accumulation data for each year includes the number of overdue reported cases in the given year, the sum of each month does not equal to the annual accumulation.

表2. 村里鄰戶數暨現住人口—按月別分

年(月)底別	土地面積 (平方公里)	鄉鎮 市區數	村里數	編組鄰數	戶數
End of Year (Month)	Area (Km <sup>2</sup> )	Townships, Cities & Districts	Villages	Organized Neighbor- hoods	Households
一〇二年 2013	36,192.8155	368	7,839	148,587	8,286,260
一〇三年 2014	36,192.8155	368	7,851	148,640	8,382,699
一〇四年 2015	36,197.0669	368	7,851	148,400	8,468,978
一〇五年 2016	36,197.0669	368	7,851	148,234	8,561,383
一〇六年 2017	36,197.0669	368	7,851	148,391	8,649,000
一〇七年 2018	36,197.0669	368	7,760	143,574	8,734,477
一〇八年 2019	36,197.0669	368	7,760	143,647	8,832,745
一〇九年 2020	36,197.0669	368	7,760	143,747	8,933,814
一一〇年 2021	36,197.0669	368	7,734	143,204	9,006,580
五月 May	36,197.0669	368	7,761	143,820	8,961,217
六月 June	36,197.0669	368	7,761	143,827	8,965,343
七月 July	36,197.0669	368	7,761	143,855	8,973,218
八月 Aug.	36,197.0669	368	7,761	143,855	8,988,241
九月 Sept.	36,197.0669	368	7,741	143,516	9,004,362
十月 Oct.	36,197.0669	368	7,734	143,221	9,004,383
十一月 Nov.	36,197.0669	368	7,734	143,221	9,006,260
十二月 Dec.	36,197.0669	368	7,734	143,204	9,006,580
<b>一一一年 2022</b>	<b>36,197.0669</b>	<b>368</b>	<b>7,748</b>	<b>143,309</b>	<b>9,008,300</b>
一月 Jan.	36,197.0669	368	7,734	143,232	9,005,752
二月 Feb.	36,197.0669	368	7,734	143,232	9,005,454
三月 Mar.	36,197.0669	368	7,746	143,288	9,004,145
四月 Apr.	36,197.0669	368	7,746	143,288	9,002,584
五月 May	36,197.0669	368	7,748	143,309	9,008,300
較上月增減(%) VS. with Last Month	—	—	0.03	0.01	0.06
較上年同月增減(%) VS. with Last Year	—	—	-0.17	-0.17	0.53

資料來源：本部戶政司。

說明：1. 104年4月高雄市小港區因配合高雄港洲際貨櫃中心第二期工程計畫填築用地擴大，面積增加4.2365平方公里。  
2. 104年12月南沙太平島交通基礎建設工程竣工，增加面積0.0149平方公里。

TABLE 2. NUMBER OF VILLAGES, NEIGHBORHOODS, HOUSEHOLDS AND RESIDENT POPULATION - BY MONTH

人口數 (人)		Population (Persons)		性比例 (每百女子 所當男子數)	戶量 (人/戶)	人口密度 (人/平方公里)
合計	Total	男性	女性			
人數	增加率	Male	Female	Sex Ratio (Female=100)	Mean Size of Households (Persons/ Household)	Population Density (Persons per Km <sup>2</sup> )
Persons	Increase Rate (o/oo)					
23,373,517	2.47	11,684,674	11,688,843	99.96	2.82	645.81
23,433,753	2.58	11,697,971	11,735,782	99.68	2.80	647.47
23,492,074	2.49	11,712,047	11,780,027	99.42	2.77	649.00
23,539,816	2.03	11,719,270	11,820,546	99.14	2.75	650.32
23,571,227	1.33	11,719,580	11,851,647	98.89	2.73	651.19
23,588,932	0.75	11,712,913	11,876,019	98.63	2.70	651.68
23,603,121	0.60	11,705,186	11,897,935	98.38	2.67	652.07
23,561,236	-1.77	11,673,765	11,887,471	98.20	2.64	650.92
23,375,314	-7.89	11,578,696	11,796,618	98.15	2.60	645.78
23,499,070	-0.64	11,640,336	11,858,734	98.16	2.62	649.20
23,487,509	-0.49	11,634,375	11,853,134	98.15	2.62	648.88
23,470,633	-0.72	11,625,977	11,844,656	98.15	2.62	648.41
23,451,837	-0.80	11,616,647	11,835,190	98.15	2.61	647.89
23,430,948	-0.89	11,606,628	11,824,320	98.16	2.60	647.32
23,413,879	-0.73	11,598,148	11,815,731	98.16	2.60	646.84
23,394,787	-0.82	11,588,574	11,806,213	98.16	2.60	646.32
23,375,314	-0.83	11,578,696	11,796,618	98.15	2.60	645.78
<b>23,196,178</b>	<b>-7.66</b>	<b>11,482,441</b>	<b>11,713,737</b>	<b>98.03</b>	<b>2.57</b>	<b>640.83</b>
23,349,666	-1.10	11,565,761	11,783,905	98.15	2.59	645.07
23,319,776	-1.28	11,550,791	11,768,985	98.15	2.59	644.24
23,268,991	-2.18	11,523,301	11,745,690	98.11	2.58	642.84
23,215,015	-2.32	11,493,738	11,721,277	98.06	2.58	641.35
23,196,178	-0.81	11,482,441	11,713,737	98.03	2.57	640.83
-0.08	1.51	-0.10	-0.06	-0.03	-0.00	-0.52
-1.29	-0.17	-1.36	-1.22	-0.13	-0.05	-8.37

Source : Dept. of Household Registration, MOI.

Note : 1. The area of Kaohsiung increased 4.2365 square kilometers because the Siaoang District reclaimed land from the sea for the area expansion of the intercontinental Container Terminal Project-Phase 2 in the Port of Kaohsiung in Apr. 2015.

2. The area of Namsha Island has increased 0.0149 square kilometers because Taping Island's transport infrastructure renovation project is completed in Dec., 2015.

表3. 村里鄰戶數暨現住人口－按區域別分

區域別	土地面積 (平方公里)	鄉鎮市區數	村里數	編組鄰數	戶數
Locality	Area (Km <sup>2</sup> )	Townships, Cities & Districts	Villages	Organized Neighbor- hoods	Households
一一一年五月底 End of May, 2022	36,197.0669	368	7,748	143,309	9,008,300
新 北 市 New Taipei City	2,052.5667	29	1,032	22,381	1,621,322
臺 北 市 Taipei City	271.7997	12	456	9,622	1,042,426
桃 園 市 Taoyuan City	1,220.9540	13	516	11,963	864,917
臺 中 市 Taichung City	2,214.8968	29	625	12,524	1,021,204
臺 南 市 Tainan City	2,191.6531	37	649	9,661	710,969
高 雄 市 Kaohsiung City	2,951.8524	38	891	17,342	1,128,991
臺 灣 省 Taiwan Prov.	25,110.0037	200	3,520	58,880	2,572,242
宜蘭縣 Yilan C.	2,143.6251	12	233	3,671	174,596
新竹縣 Hsinchu C.	1,427.5369	13	192	3,351	212,048
苗栗縣 Miaoli C.	1,820.3149	18	275	4,732	195,769
彰化縣 Changhua C.	1,074.3960	26	591	9,252	400,161
南投縣 Nantou C.	4,106.4360	13	262	4,281	179,592
雲林縣 Yunlin C.	1,290.8326	20	392	6,507	244,770
嘉義縣 Chiayi C.	1,903.6367	18	357	5,409	185,068
屏東縣 Pingtung C.	2,775.6003	33	443	7,172	293,845
臺東縣 Taitung C.	3,515.2526	16	139	2,395	84,048
花蓮縣 Hualien C.	4,628.5714	13	177	3,715	127,837
澎湖縣 Penghu C.	126.8641	6	96	1,407	42,367
基隆市 Keelung City	132.7589	7	157	3,332	156,068
新竹市 Hsinchu City	104.1526	3	122	2,230	174,297
嘉義市 Chiayi City	60.0256	2	84	1,426	101,776
福 建 省 Fuchien Prov.	180.4560	10	59	936	46,229
金門縣 Kinmen C.	151.6560	6	37	799	42,641
連江縣 Lienchiang C.	28.8000	4	22	137	3,588
東沙群島 Dongssha Islands	2.3800	—	—	—	—
南沙群島 Nansha Islands	0.5045	—	—	—	—

資料來源：本部門戶政司。

說明：96年12月起，土地面積包含東沙群島東沙島及南沙群島太平島，由高雄市代管；其設籍人口截至111年5月底有4戶4人(男3人、女1人)，列於高雄市統計。

TABLE 3. NUMBER OF VILLAGES, NEIGHBORHOODS, HOUSEHOLDS AND RESIDENT POPULATION - BY LOCALITY

人 口 數 (人) Population (Persons)		性比例 (每百女子 所當男子數) Sex Ratio (Female=100)	戶 量 (人/戶) Mean Size of Households (Persons/ Household)	人口密度 (人/平方公里) Population Density (Persons per Km <sup>2</sup> )		
合 計 Total	男 性 Male				女 性 Female	
人 數 Persons	占總人口比率 Proportion of Persons (%)					
23,196,178	100.00	11,482,441	11,713,737	98.03	2.57	640.83
3,972,841	17.13	1,938,646	2,034,195	95.30	2.45	1,935.55
2,470,599	10.65	1,175,883	1,294,716	90.82	2.37	9,089.78
2,262,765	9.75	1,119,201	1,143,564	97.87	2.62	1,853.28
2,799,312	12.07	1,372,698	1,426,614	96.22	2.74	1,263.86
1,851,483	7.98	921,459	930,024	99.08	2.60	844.79
2,724,134	11.74	1,341,766	1,382,368	97.06	2.41	922.86
6,960,939	30.01	3,535,111	3,425,828	103.19	2.71	277.22
448,933	1.94	225,937	222,996	101.32	2.57	209.43
576,027	2.48	293,914	282,113	104.18	2.72	403.51
535,414	2.31	275,885	259,529	106.30	2.73	294.13
1,247,683	5.38	633,111	614,572	103.02	3.12	1,161.29
481,670	2.08	245,879	235,791	104.28	2.68	117.30
666,425	2.87	344,212	322,213	106.83	2.72	516.28
490,423	2.11	254,266	236,157	107.67	2.65	257.62
801,201	3.45	407,706	393,495	103.61	2.73	288.66
212,924	0.92	109,096	103,828	105.07	2.53	60.57
319,351	1.38	161,305	158,046	102.06	2.50	69.00
106,238	0.46	54,588	51,650	105.69	2.51	837.42
361,320	1.56	180,096	181,224	99.38	2.32	2,721.63
450,347	1.94	222,335	228,012	97.51	2.58	4,323.92
262,983	1.13	126,781	136,202	93.08	2.58	4,381.18
154,105	0.66	77,677	76,428	101.63	3.33	853.98
140,323	0.60	69,687	70,636	98.66	3.29	925.27
13,782	0.06	7,990	5,792	137.95	3.84	478.54
—	—	—	—	--	--	—
—	—	—	—	--	--	—

Source : Dept. of Household Registration, MOI.

Note : The total area has contained the area of Dongssha and Taiping Islands which are temporarily administered by Kaohsiung City since Dec.,2007, the area is not included in the area of Kaohsiung, 5 households and 3 males, 2 females (End of Jan., 2022) are included in Kaohsiung City.

表4. 現住人口動態登記—按月別分

單位：人

年(月)別 Year (Month)	出生 Births				死亡 Deaths			
	合計 Total		男性 Male	女性 Female	合計 Total		男性 Male	女性 Female
	出生數 No. of Births	粗出生率 Crude Birth Rate (o/oo)			死亡數 No. of Deaths	粗死亡率 Crude Death Rate (o/oo)		
一〇二年 2013	199,113	8.53	103,120	95,993	155,908	6.68	94,505	61,403
一〇三年 2014	210,383	8.99	108,817	101,566	163,929	7.00	98,733	65,196
一〇四年 2015	213,598	9.10	111,041	102,557	163,858	6.98	98,580	65,278
一〇五年 2016	208,440	8.86	108,133	100,307	172,405	7.33	103,144	69,261
一〇六年 2017	193,844	8.23	100,477	93,367	171,242	7.27	101,555	69,687
一〇七年 2018	181,601	7.70	93,876	87,725	172,784	7.33	101,931	70,853
一〇八年 2019	177,767	7.53	92,237	85,530	176,296	7.47	103,720	72,576
一〇九年 2020	165,249	7.01	85,704	79,545	173,156	7.34	101,468	71,688
一一〇年 2021	153,820	6.55	79,513	74,307	183,732	7.83	106,877	76,855
五月 May	12,300	0.52	6,385	5,915	15,108	0.64	8,622	6,486
六月 June	15,128	0.64	7,842	7,286	16,639	0.71	9,689	6,950
七月 July	11,809	0.50	6,171	5,638	15,523	0.66	8,978	6,545
八月 Aug.	12,588	0.54	6,437	6,151	14,952	0.64	8,742	6,210
九月 Sept.	13,464	0.57	6,882	6,582	13,894	0.59	8,160	5,734
十月 Oct.	13,166	0.56	6,748	6,418	14,415	0.62	8,371	6,044
十一月 Nov.	14,057	0.60	7,328	6,729	15,560	0.66	9,041	6,519
十二月 Dec.	14,127	0.60	7,337	6,790	15,739	0.67	9,233	6,506
<b>一一一年 2022</b>	<b>56,206</b>	<b>2.41</b>	<b>29,196</b>	<b>27,010</b>	<b>81,144</b>	<b>3.48</b>	<b>47,183</b>	<b>33,961</b>
一月 Jan.	13,137	0.56	6,878	6,259	15,954	0.68	9,342	6,612
二月 Feb.	9,617	0.41	4,941	4,676	14,887	0.64	8,666	6,221
三月 Mar.	12,788	0.55	6,672	6,116	18,239	0.78	10,624	7,615
四月 Apr.	11,222	0.48	5,808	5,414	14,655	0.63	8,554	6,101
五月 May	9,442	0.41	4,897	4,545	17,409	0.75	9,997	7,412
較上月增減(%) VS. with Last Month	-15.86	-0.08	-15.69	-16.05	18.79	0.12	16.87	21.49
較上年同月增減(%) VS. with Last Year	-23.24	-0.12	-23.30	-23.16	15.23	0.11	15.95	14.28

資料來源：本部戶政司。

說明：1. 自108年5月24日起，結婚及離婚(終止結婚)對數包含相同性別登記之數據。  
2. 自然增加率=(出生人數-死亡人數)÷期中人口數×1,000。  
3. 社會增加率=(遷入人口數-遷出人口數)÷期中人口數×1,000。  
4. 總增加率=自然增加率+社會增加率。

TABLE 4. MOBILITY STATUS OF RESIDENT POPULATION - BY MONTH

Unit : Persons

自然增加 Natural Increase		社會增加 Social Increase		總增加 Total Increase		結 婚 Marriage		離婚/終止結婚 Divorce/Terminated Marriages	
增加數 No. of Increase	增加率 Increase Rate (o/oo)	增加數 No. of Increase	增加率 Increase Rate (o/oo)	增加數 No. of Increase	總增加率 Increase Rate (o/oo)	對數 (對) Couples	粗結 婚率 Crude Marriage Rate (o/oo)	對數 (對) Couples	粗離 婚率 Crude Divorce Rate (o/oo)
43,205	1.85	14,490	0.62	57,695	2.47	147,636	6.32	53,604	2.30
46,454	1.98	13,782	0.59	60,236	2.57	149,287	6.38	53,190	2.27
49,740	2.12	8,581	0.37	58,321	2.49	154,346	6.58	53,459	2.28
36,035	1.53	11,707	0.50	47,742	2.03	147,861	6.29	53,837	2.29
22,602	0.96	8,809	0.37	31,411	1.33	138,034	5.86	54,412	2.31
8,817	0.37	8,888	0.38	17,705	0.75	135,403	5.74	54,443	2.31
1,471	0.06	12,718	0.54	14,189	0.60	134,524	5.70	54,473	2.31
-7,907	-0.34	-33,978	-1.44	-41,885	-1.78	121,702	5.16	51,680	2.19
-29,912	-1.27	-156,010	-6.65	-185,922	-7.92	114,606	4.88	47,887	2.04
-2,808	-0.12	-12,318	-0.52	-15,126	-0.64	12,634	0.54	3,875	0.16
-1,511	-0.06	-10,050	-0.43	-11,561	-0.49	7,977	0.34	3,256	0.14
-3,714	-0.16	-13,162	-0.56	-16,876	-0.72	8,275	0.35	3,843	0.16
-2,364	-0.10	-16,432	-0.70	-18,796	-0.80	4,273	0.18	4,115	0.18
-430	-0.02	-20,459	-0.87	-20,889	-0.89	10,027	0.43	4,057	0.17
-1,249	-0.05	-15,820	-0.68	-17,069	-0.73	11,306	0.48	4,061	0.17
-1,503	-0.06	-17,589	-0.75	-19,092	-0.82	10,681	0.46	4,289	0.18
-1,612	-0.07	-17,861	-0.76	-19,473	-0.83	13,131	0.56	4,470	0.19
<b>-24,938</b>	<b>-1.07</b>	<b>-154,198</b>	<b>-6.62</b>	<b>-179,136</b>	<b>-7.69</b>	<b>52,474</b>	<b>2.25</b>	<b>20,210</b>	<b>0.87</b>
-2,817	-0.12	-22,831	-0.98	-25,648	-1.10	11,189	0.48	3,961	0.17
-5,270	-0.23	-24,620	-1.06	-29,890	-1.28	8,640	0.37	3,358	0.14
-5,451	-0.23	-45,334	-1.95	-50,785	-2.18	10,509	0.45	4,821	0.21
-3,433	-0.15	-50,543	-2.17	-53,976	-2.32	6,539	0.28	4,051	0.17
-7,967	-0.34	-10,870	-0.47	-18,837	-0.81	15,597	0.67	4,019	0.17
--	-0.20	--	1.71	--	1.51	138.52	0.39	-0.79	-0.00
--	-0.22	--	0.06	--	-0.17	23.45	0.13	3.72	0.01

Source : Dept. of Household Registration, MOI.

Note : The item of Marriage and Divorce/Terminated Marriages has included same-sex since 24, May 2019.

表4. 現住人口動態登記—按月別分(續)

單位：人

年(月)別 Year (Month)	出生人數按出生狀況 Births by Status								
	婚 生 Legitimate			非婚生—已認領 Illegitimate-Recognized			非婚生—未認領 Illegitimate-Unrecognized		
	合計 Total	男性 Male	女性 Female	合計 Total	男性 Male	女性 Female	合計 Total	男性 Male	女性 Female
一〇二年 2013	191,137	99,037	92,100	3,166	1,604	1,562	4,798	2,474	2,324
一〇三年 2014	202,534	104,718	97,816	2,957	1,536	1,421	4,885	2,560	2,325
一〇四年 2015	205,540	106,764	98,776	2,949	1,561	1,388	5,101	2,713	2,388
一〇五年 2016	200,553	104,131	96,422	2,821	1,406	1,415	5,058	2,592	2,466
一〇六年 2017	186,425	96,723	89,702	2,584	1,324	1,260	4,827	2,426	2,401
一〇七年 2018	174,472	90,267	84,205	2,600	1,330	1,270	4,522	2,275	2,247
一〇八年 2019	170,843	88,610	82,233	2,475	1,315	1,160	4,446	2,312	2,134
一〇九年 2020	158,766	82,357	76,409	2,325	1,201	1,124	4,153	2,143	2,010
一一〇年 2021	147,916	76,412	71,504	2,335	1,228	1,107	3,566	1,871	1,695
五月 May	11,825	6,139	5,686	179	105	74	296	141	155
六月 June	14,569	7,548	7,021	221	106	115	338	188	150
七月 July	11,336	5,917	5,419	181	99	82	290	154	136
八月 Aug.	12,070	6,161	5,909	221	112	109	297	164	133
九月 Sept.	12,920	6,621	6,299	211	104	107	333	157	176
十月 Oct.	12,667	6,491	6,176	202	99	103	297	158	139
十一月 Nov.	13,511	7,031	6,480	226	116	110	320	181	139
十二月 Dec.	13,589	7,043	6,546	229	127	102	309	167	142
<b>一一一年 2022</b>	<b>53,958</b>	<b>28,051</b>	<b>25,907</b>	<b>928</b>	<b>472</b>	<b>456</b>	<b>1,320</b>	<b>673</b>	<b>647</b>
一月 Jan.	12,629	6,614	6,015	206	105	101	302	159	143
二月 Feb.	9,212	4,725	4,487	179	95	84	226	121	105
三月 Mar.	12,284	6,418	5,866	222	110	112	282	144	138
四月 Apr.	10,740	5,581	5,159	182	90	92	300	137	163
五月 May	9,093	4,713	4,380	139	72	67	210	112	98
較上月增減(%) VS. with Last Month	-15.34	-15.55	-15.10	-23.63	-20.00	-27.17	-30.00	-18.25	-39.88
較上年同月增減(%) VS. with Last Year	-23.10	-23.23	-22.97	-22.35	-31.43	-9.46	-29.05	-20.57	-36.77

TABLE 4. MOBILITY STATUS OF RESIDENT POPULATION - BY MONTH (CONT.)

Unit : Persons

棄嬰或無依兒童 Abandoned or Helpless Child			本國人與外國人結婚人數 Married with Foreigners			本國人與外國人 離婚/終止結婚人數 Divorced/Terminated Marriages with Foreigners		
合計 Total	男性 Male	女性 Female	合計 Total	男性 Male	女性 Female	合計 Total	男性 Male	女性 Female
12	5	7	7,950	4,834	3,116	4,814	4,046	768
7	3	4	8,715	5,372	3,343	4,592	3,832	760
8	3	5	9,533	6,161	3,372	4,579	3,849	730
8	4	4	10,546	6,949	3,597	4,487	3,752	735
8	4	4	12,147	8,274	3,873	4,706	3,927	779
7	4	3	12,392	8,398	3,994	4,579	3,839	740
3	—	3	12,887	8,688	4,199	4,484	3,721	763
5	3	2	7,378	4,421	2,957	3,711	3,161	550
3	2	1	5,261	2,836	2,425	3,404	2,805	599
—	—	—	507	290	217	279	233	46
—	—	—	410	239	171	218	180	38
2	1	1	362	179	183	295	241	54
—	—	—	248	116	132	287	236	51
—	—	—	320	175	145	291	242	49
—	—	—	397	213	184	274	224	50
—	—	—	482	256	226	310	251	59
—	—	—	471	233	238	300	246	54
—	—	—	<b>2,452</b>	<b>1,265</b>	<b>1,187</b>	<b>1,414</b>	<b>1,169</b>	<b>245</b>
—	—	—	474	239	235	255	199	56
—	—	—	418	200	218	238	199	39
—	—	—	559	281	278	368	313	55
—	—	—	402	206	196	288	243	45
—	—	—	599	339	260	265	215	50
--	--	--	49.00	64.56	32.65	-7.99	-11.52	11.11
--	--	--	18.15	16.90	19.82	-5.02	-7.73	8.70



表5. 現住人口動態登記—按區域別分

單位：人

區域別 Locality	出生 Births				死亡 Deaths			
	合計 Total		男性 Male	女性 Female	合計 Total		男性 Male	女性 Female
	出生數 No. of Births	粗出生率 Crude Birth Rate (o/oo)			死亡數 No. of Deaths	粗死亡率 Crude Death Rate (o/oo)		
一一年五月 May, 2022	9,442	0.41	4,897	4,545	17,409	0.75	9,997	7,412
新北市 New Taipei City	1,449	0.36	736	713	2,823	0.71	1,618	1,205
臺北市 Taipei City	959	0.39	489	470	1,797	0.73	972	825
桃園市 Taoyuan City	1,181	0.52	623	558	1,359	0.60	841	518
臺中市 Taichung City	1,198	0.43	627	571	1,697	0.61	957	740
臺南市 Tainan City	617	0.33	323	294	1,448	0.78	822	626
高雄市 Kaohsiung City	1,094	0.40	578	516	2,051	0.75	1,225	826
臺灣省 Taiwan Prov.	2,877	0.41	1,489	1,388	6,151	0.88	3,522	2,629
宜蘭縣 Yilan C.	161	0.36	84	77	406	0.90	234	172
新竹縣 Hsinchu C.	314	0.55	162	152	356	0.62	213	143
苗栗縣 Miaoli C.	166	0.31	88	78	501	0.94	279	222
彰化縣 Changhua C.	666	0.53	333	333	985	0.79	546	439
南投縣 Nantou C.	165	0.34	88	77	459	0.95	249	210
雲林縣 Yunlin C.	241	0.36	122	119	716	1.07	418	298
嘉義縣 Chiayi C.	164	0.33	72	92	502	1.02	286	216
屏東縣 Pingtung C.	304	0.38	166	138	808	1.01	454	354
臺東縣 Taitung C.	104	0.49	56	48	249	1.17	160	89
花蓮縣 Hualien C.	145	0.45	75	70	326	1.02	197	129
澎湖縣 Penghu C.	56	0.53	30	26	88	0.83	56	32
基隆市 Keelung City	122	0.34	67	55	346	0.96	202	144
新竹市 Hsinchu City	192	0.43	107	85	233	0.52	133	100
嘉義市 Chiayi City	77	0.29	39	38	176	0.67	95	81
福建省 Fuchien Prov.	67	0.43	32	35	83	0.54	40	43
金門縣 Kinmen C.	61	0.43	28	33	75	0.53	36	39
連江縣 Lienchiang C.	6	0.44	4	2	8	0.58	4	4

資料來源：本部戶政司。

說明：結婚及離婚(終止結婚)對數包含相同性別登記之數據。

TABLE 5. MOBILITY STATUS OF RESIDENT POPULATION - BY LOCALITY

Unit: Persons

自然增加 Natural Increase		社會增加 Social Increase		總增加 Total Increase		結 婚 Marriage		離婚/終止結婚 Divorce/Terminated Marriages	
增加數 No. of Increase	增加率 Increase Rate (o/oo)	增加數 No. of Increase	增加率 Increase Rate (o/oo)	增加數 No. of Increase	總增加率 Increase Rate (o/oo)	對數 (對) Couples	粗結 婚率 Crude Marriage Rate(o/oo)	對數 (對) Couples	粗離 婚率 Crude Divorce Rate(o/oo)
-7,967	-0.34	-10,870	-0.47	-18,837	-0.81	15,597	0.67	4,019	0.17
-1,374	-0.35	-1,588	-0.40	-2,962	-0.75	2,646	0.67	651	0.16
-838	-0.34	-6,687	-2.70	-7,525	-3.04	1,478	0.60	327	0.13
-178	-0.08	-487	-0.22	-665	-0.29	1,755	0.78	447	0.20
-499	-0.18	-1,258	-0.45	-1,757	-0.63	2,097	0.75	552	0.20
-831	-0.45	-115	-0.06	-946	-0.51	1,204	0.65	314	0.17
-957	-0.35	-996	-0.37	-1,953	-0.72	1,788	0.66	481	0.18
-3,274	-0.47	402	0.06	-2,872	-0.41	4,534	0.65	1,228	0.18
-245	-0.55	215	0.48	-30	-0.07	296	0.66	90	0.20
-42	-0.07	387	0.67	345	0.60	449	0.78	120	0.21
-335	-0.63	-31	-0.06	-366	-0.68	381	0.71	94	0.18
-319	-0.26	-260	-0.21	-579	-0.46	807	0.65	175	0.14
-294	-0.61	21	0.04	-273	-0.57	273	0.57	92	0.19
-475	-0.71	245	0.37	-230	-0.35	393	0.59	110	0.17
-338	-0.69	-63	-0.13	-401	-0.82	261	0.53	75	0.15
-504	-0.63	328	0.41	-176	-0.22	508	0.63	140	0.17
-145	-0.68	110	0.52	-35	-0.16	127	0.60	51	0.24
-181	-0.57	-310	-0.97	-491	-1.54	209	0.65	75	0.23
-32	-0.30	54	0.51	22	0.21	57	0.54	24	0.23
-224	-0.62	-68	-0.19	-292	-0.81	230	0.64	69	0.19
-41	-0.09	-106	-0.24	-147	-0.33	368	0.82	64	0.14
-99	-0.38	-120	-0.46	-219	-0.83	175	0.67	49	0.19
-16	-0.10	-141	-0.91	-157	-1.02	95	0.62	19	0.12
-14	-0.10	-173	-1.23	-187	-1.33	83	0.59	17	0.12
-2	-0.15	32	2.32	30	2.18	12	0.87	2	0.15

Source :Dept. of Household Registration, MOI.

Note :The item of Marriage and Divorce/Terminated Marriages has included same-sex.

表5. 現住人口動態登記—按區域別分(續)

單位：人

區域別 Locality	出生人數按出生狀況 Births by Status								
	婚 生 Legitimate			非婚生—已認領 Illegitimate-Recognized			非婚生—未認領 Illegitimate-Unrecognized		
	合計 Total	男性 Male	女性 Female	合計 Total	男性 Male	女性 Female	合計 Total	男性 Male	女性 Female
一一年五月 May, 2022	9,093	4,713	4,380	139	72	67	210	112	98
新 北 市 New Taipei City	1,406	714	692	19	9	10	24	13	11
臺 北 市 Taipei City	930	474	456	11	5	6	18	10	8
桃 園 市 Taoyuan City	1,144	601	543	18	9	9	19	13	6
臺 中 市 Taichung City	1,155	606	549	16	9	7	27	12	15
臺 南 市 Tainan City	596	316	280	8	2	6	13	5	8
高 雄 市 Kaohsiung City	1,048	554	494	18	9	9	28	15	13
臺 灣 省 Taiwan Prov.	2,749	1,417	1,332	47	28	19	81	44	37
宜蘭縣 Yilan C.	158	82	76	—	—	—	3	2	1
新竹縣 Hsinchu C.	304	155	149	5	4	1	5	3	2
苗栗縣 Miaoli C.	163	86	77	2	1	1	1	1	—
彰化縣 Changhua C.	646	321	325	7	4	3	13	8	5
南投縣 Nantou C.	159	85	74	2	—	2	4	3	1
雲林縣 Yunlin C.	227	115	112	7	3	4	7	4	3
嘉義縣 Chiayi C.	154	66	88	3	3	—	7	3	4
屏東縣 Pingtung C.	289	158	131	6	4	2	9	4	5
臺東縣 Taitung C.	94	49	45	5	3	2	5	4	1
花蓮縣 Hualien C.	124	67	57	2	—	2	19	8	11
澎湖縣 Penghu C.	55	29	26	1	1	—	—	—	—
基隆市 Keelung City	114	64	50	4	2	2	4	1	3
新竹市 Hsinchu City	189	104	85	1	1	—	2	2	—
嘉義市 Chiayi City	73	36	37	2	2	—	2	1	1
福 建 省 Fuchien Prov.	65	31	34	2	1	1	—	—	—
金門縣 Kinmen C.	59	27	32	2	1	1	—	—	—
連江縣 Lienchiang C.	6	4	2	—	—	—	—	—	—

TABLE 5. MOBILITY STATUS OF RESIDENT POPULATION - BY LOCALITY (CONT.)

Unit : Persons

棄嬰或無依兒童 Abandoned or Helpless Child			本國人與外國人結婚人數 Married with Foreigners			本國人與外國人 離婚/終止結婚人數 Divorce / Terminated Marriages with Foreigners		
合計 Total	男性 Male	女性 Female	合計 Total	男性 Male	女性 Female	合計 Total	男性 Male	女性 Female
—	—	—	599	339	260	265	215	50
—	—	—	126	72	54	42	36	6
—	—	—	74	30	44	24	17	7
—	—	—	69	37	32	35	25	10
—	—	—	68	41	27	29	22	7
—	—	—	39	25	14	17	15	2
—	—	—	67	38	29	32	24	8
—	—	—	152	93	59	86	76	10
—	—	—	10	7	3	3	3	—
—	—	—	16	10	6	13	9	4
—	—	—	9	6	3	7	7	—
—	—	—	34	16	18	11	10	1
—	—	—	9	3	6	9	9	—
—	—	—	16	13	3	10	10	—
—	—	—	7	5	2	6	5	1
—	—	—	14	8	6	9	9	—
—	—	—	3	2	1	4	3	1
—	—	—	2	2	—	4	2	2
—	—	—	2	2	—	2	2	—
—	—	—	9	6	3	3	2	1
—	—	—	12	7	5	4	4	—
—	—	—	9	6	3	1	1	—
—	—	—	4	3	1	—	—	—
—	—	—	4	3	1	—	—	—
—	—	—	—	—	—	—	—	—

表6. 現住人口動態登記年累計—按區域別分

單位：人

區域別 Locality	出生 Births				死亡 Deaths			
	合計 Total		男性 Male	女性 Female	合計 Total		男性 Male	女性 Female
	出生數 No. of Births	粗出生率 Crude Birth Rate (o/oo)			死亡數 No. of Deaths	粗死亡率 Crude Death Rate (o/oo)		
一一一年一至五月 Jan. - May, 2022	56,206	2.41	29,196	27,010	81,144	3.48	47,183	33,961
新北市 New Taipei City	8,699	2.18	4,521	4,178	12,127	3.04	7,083	5,044
臺北市 Taipei City	5,971	2.39	3,082	2,889	8,117	3.25	4,447	3,670
桃園市 Taoyuan City	7,325	3.23	3,770	3,555	6,422	2.83	3,935	2,487
臺中市 Taichung City	7,101	2.53	3,720	3,381	8,020	2.86	4,663	3,357
臺南市 Tainan City	3,674	1.98	1,948	1,726	7,011	3.78	4,010	3,001
高雄市 Kaohsiung City	6,511	2.38	3,389	3,122	9,871	3.61	5,811	4,060
臺灣省 Taiwan Prov.	16,536	2.37	8,575	7,961	29,183	4.18	17,003	12,180
宜蘭縣 Yilan C.	973	2.16	502	471	1,799	4.00	1,029	770
新竹縣 Hsinchu C.	1,708	2.97	885	823	1,770	3.07	1,007	763
苗栗縣 Miaoli C.	949	1.77	485	464	2,350	4.38	1,383	967
彰化縣 Changhua C.	4,111	3.28	2,127	1,984	4,883	3.90	2,801	2,082
南投縣 Nantou C.	946	1.96	499	447	2,200	4.55	1,285	915
雲林縣 Yunlin C.	1,376	2.06	719	657	3,419	5.12	1,974	1,445
嘉義縣 Chiayi C.	927	1.88	467	460	2,468	5.02	1,443	1,025
屏東縣 Pingtung C.	1,503	1.87	783	720	3,737	4.65	2,212	1,525
臺東縣 Taitung C.	545	2.56	276	269	1,054	4.94	649	405
花蓮縣 Hualien C.	792	2.47	411	381	1,463	4.57	909	554
澎湖縣 Penghu C.	326	3.07	153	173	426	4.01	258	168
基隆市 Keelung City	645	1.78	367	278	1,511	4.17	864	647
新竹市 Hsinchu City	1,264	2.80	670	594	1,190	2.64	682	508
嘉義市 Chiayi City	471	1.79	231	240	913	3.46	507	406
福建省 Fuchien Prov.	389	2.52	191	198	393	2.54	231	162
金門縣 Kinmen C.	355	2.52	169	186	365	2.59	214	151
連江縣 Lienchiang C.	34	2.48	22	12	28	2.04	17	11

資料來源：本部戶政司。  
 說明：結婚及離婚(終止結婚)對數包含相同性別登記之數據。

TABLE 6. MOBILITY STATUS OF RESIDENT POPULATION OF THE YEAR - BY LOCALITY

Unit: Persons

自然增加 Natural Increase		社會增加 Social Increase		總增加 Total Increase		結 婚 Marriage		離婚/終止結婚 Divorce/Terminated Marriages	
增加數 No. of Increase	增加率 Increase Rate (o/oo)	增加數 No. of Increase	增加率 Increase Rate (o/oo)	增加數 No. of Increase	總增加率 Increase Rate (o/oo)	對數 (對) Couples	粗結 婚率 Crude Marriage Rate(o/oo)	對數 (對) Couples	粗離 婚率 Crude Divorce Rate(o/oo)
-24,938	-1.07	-154,198	-6.62	-179,136	-7.69	52,474	2.25	20,210	0.87
-3,428	-0.86	-31,844	-7.98	-35,272	-8.84	8,791	2.20	3,496	0.88
-2,146	-0.86	-51,648	-20.68	-53,794	-21.54	5,349	2.14	1,773	0.71
903	0.40	-10,529	-4.64	-9,626	-4.25	5,602	2.47	2,267	1.00
-919	-0.33	-13,259	-4.72	-14,178	-5.05	6,952	2.48	2,602	0.93
-3,337	-1.80	-7,239	-3.90	-10,576	-5.70	4,171	2.25	1,540	0.83
-3,360	-1.23	-17,197	-6.29	-20,557	-7.52	6,248	2.28	2,438	0.89
-12,647	-1.81	-21,407	-3.07	-34,054	-4.88	15,058	2.16	6,013	0.86
-826	-1.84	-933	-2.07	-1,759	-3.91	989	2.20	391	0.87
-62	-0.11	509	0.88	447	0.78	1,480	2.57	551	0.96
-1,401	-2.61	-1,363	-2.54	-2,764	-5.15	1,174	2.19	466	0.87
-772	-0.62	-6,875	-5.49	-7,647	-6.11	2,611	2.09	876	0.70
-1,254	-2.59	-1,973	-4.08	-3,227	-6.68	961	1.99	415	0.86
-2,043	-3.06	-1,664	-2.49	-3,707	-5.55	1,330	1.99	501	0.75
-1,541	-3.13	-1,352	-2.75	-2,893	-5.88	892	1.81	388	0.79
-2,234	-2.78	-1,005	-1.25	-3,239	-4.03	1,792	2.23	740	0.92
-509	-2.39	47	0.22	-462	-2.17	458	2.15	239	1.12
-671	-2.09	-1,336	-4.17	-2,007	-6.26	775	2.42	381	1.19
-100	-0.94	-2	-0.02	-102	-0.96	215	2.02	127	1.19
-866	-2.39	-1,791	-4.94	-2,657	-7.33	739	2.04	358	0.99
74	0.16	-2,367	-5.24	-2,293	-5.08	1,057	2.34	353	0.78
-442	-1.68	-1,302	-4.93	-1,744	-6.61	585	2.22	227	0.86
-4	-0.03	-1,075	-6.95	-1,079	-6.98	303	1.96	81	0.52
-10	-0.07	-1,206	-8.56	-1,216	-8.63	268	1.90	71	0.50
6	0.44	131	9.55	137	9.99	35	2.55	10	0.73

Source :Dept. of Household Registration, MOI.  
 Note :The item of Marriage and Divorce/Terminated Marriages has included same-sex.

表6. 現住人口動態登記年累計—按區域別分(續)

單位：人

區域別 Locality	出生人數按出生狀況 Births by Status								
	婚 生 Legitimate			非婚生—已認領 Illegitimate-Recognized			非婚生—未認領 Illegitimate-Unrecognized		
	合計 Total	男性 Male	女性 Female	合計 Total	男性 Male	女性 Female	合計 Total	男性 Male	女性 Female
一一一年一至五月 Jan. 至 May, 2022	53,958	28,051	25,907	928	472	456	1,320	673	647
新 北 市 New Taipei City	8,392	4,361	4,031	130	65	65	177	95	82
臺 北 市 Taipei City	5,793	3,001	2,792	83	39	44	95	42	53
桃 園 市 Taoyuan City	7,020	3,617	3,403	144	75	69	161	78	83
臺 中 市 Taichung City	6,825	3,587	3,238	113	63	50	163	70	93
臺 南 市 Tainan City	3,530	1,873	1,657	58	29	29	86	46	40
高 雄 市 Kaohsiung City	6,222	3,245	2,977	124	54	70	165	90	75
臺 灣 省 Taiwan Prov.	15,798	8,183	7,615	269	144	125	469	248	221
宜蘭縣 Yilan C.	939	488	451	11	4	7	23	10	13
新竹縣 Hsinchu C.	1,641	849	792	27	18	9	40	18	22
苗栗縣 Miaoli C.	921	467	454	11	7	4	17	11	6
彰化縣 Changhua C.	4,003	2,081	1,922	44	16	28	64	30	34
南投縣 Nantou C.	896	468	428	23	15	8	27	16	11
雲林縣 Yunlin C.	1,307	678	629	22	12	10	47	29	18
嘉義縣 Chiayi C.	872	438	434	18	10	8	37	19	18
屏東縣 Pingtung C.	1,425	740	685	25	14	11	53	29	24
臺東縣 Taitung C.	498	250	248	19	9	10	28	17	11
花蓮縣 Hualien C.	695	364	331	24	13	11	73	34	39
澎湖縣 Penghu C.	314	147	167	6	2	4	6	4	2
基隆市 Keelung City	605	344	261	15	8	7	25	15	10
新竹市 Hsinchu City	1,234	652	582	11	9	2	19	9	10
嘉義市 Chiayi City	448	217	231	13	7	6	10	7	3
福 建 省 Fuchien Prov.	378	184	194	7	3	4	4	4	—
金門縣 Kinmen C.	344	162	182	7	3	4	4	4	—
連江縣 Lienchiang C.	34	22	12	—	—	—	—	—	—

TABLE 6. MOBILITY STATUS OF RESIDENT POPULATION OF THE YEAR - BY LOCALITY (CONT.)

Unit : Persons

棄嬰或無依兒童 Abandoned or Helpless Child			本國人與外國人結婚人數 Married with Foreigners			本國人與外國人 離婚/終止結婚人數 Divorced / Terminated Marriages with Foreigners		
合計 Total	男性 Male	女性 Female	合計 Total	男性 Male	女性 Female	合計 Total	男性 Male	女性 Female
—	—	—	2,452	1,265	1,187	1,414	1,169	245
—	—	—	479	248	231	247	211	36
—	—	—	387	142	245	124	69	55
—	—	—	282	145	137	184	153	31
—	—	—	288	148	140	154	127	27
—	—	—	159	83	76	110	95	15
—	—	—	247	130	117	145	119	26
—	—	—	597	361	236	445	392	53
—	—	—	45	28	17	22	22	—
—	—	—	70	42	28	46	37	9
—	—	—	36	21	15	51	43	8
—	—	—	110	64	46	61	56	5
—	—	—	39	22	17	38	34	4
—	—	—	63	45	18	43	41	2
—	—	—	32	21	11	34	33	1
—	—	—	58	30	28	64	56	8
—	—	—	16	8	8	15	11	4
—	—	—	22	14	8	13	9	4
—	—	—	7	7	—	11	11	—
—	—	—	34	20	14	20	17	3
—	—	—	48	26	22	16	13	3
—	—	—	17	13	4	11	9	2
—	—	—	13	8	5	5	3	2
—	—	—	12	7	5	5	3	2
—	—	—	1	1	—	—	—	—

表7. 結婚及離婚/終止結婚登記—按國籍及月別分

單位：人

年(月)別 Year (Month)	結 婚			
	合 計 Total		本 國 人 R.O.C.	
	男 Male	女 Female	男 Male	女 Female
一〇二年 2013	147,636	147,636	143,446	132,334
一〇三年 2014	149,287	149,287	144,766	134,107
一〇四年 2015	154,346	154,346	149,660	139,044
一〇五年 2016	147,861	147,861	142,944	132,419
一〇六年 2017	138,034	138,034	132,730	122,241
一〇七年 2018	135,403	135,403	130,018	120,180
一〇八年 2019	133,441	135,607	127,493	120,339
一〇九年 2020	120,663	122,741	116,954	115,869
一一〇年 2021	113,820	115,392	110,705	110,340
五月 May	12,533	12,735	12,247	12,212
六月 June	7,912	8,042	7,694	7,682
七月 July	8,223	8,327	7,991	8,045
八月 Aug.	4,208	4,338	4,048	4,148
九月 Sept.	9,932	10,122	9,744	9,846
十月 Oct.	11,250	11,362	11,020	10,989
十一月 Nov.	10,597	10,765	10,306	10,275
十二月 Dec.	13,046	13,216	12,737	12,733
<b>一一一年 2022</b>	<b>51,998</b>	<b>52,950</b>	<b>50,478</b>	<b>50,552</b>
一月 Jan.	11,117	11,261	10,799	10,716
二月 Feb.	8,541	8,739	8,267	8,315
三月 Mar.	10,407	10,611	10,061	10,097
四月 Apr.	6,496	6,582	6,248	6,214
五月 May	15,437	15,757	15,103	15,210
較上月增減(%) VS. with Last Month	137.64	139.40	141.73	144.77
較上年同月增減(%) VS. with Last Year	23.17	23.73	23.32	24.55

資料來源：本部戶政司。

說明：1. 本國人含華僑。

2. 自108年5月24日起，資料包含相同性別之數據。

TABLE 7. MARRIAGE AND DIVORCE / TERMINATED MARRIAGES REGISTRATIONS - BY NATIONALITY AND MONTH

Unit : Persons

Marriage							
大陸地區 Mainland		港澳 H.K. & Macao		東南亞 S.E. Asia		其他國家 Others	
男 Male	女 Female	男 Male	女 Female	男 Male	女 Female	男 Male	女 Female
738	10,091	336	377	616	4,207	2,500	627
727	9,317	451	491	706	4,760	2,637	612
794	8,528	520	613	742	5,510	2,630	651
824	7,849	496	644	823	6,288	2,774	661
823	6,811	608	708	981	7,588	2,892	686
833	6,111	558	714	1,149	7,600	2,845	798
994	5,704	755	876	1,168	7,839	3,031	849
327	2,036	425	415	608	3,787	2,349	634
302	1,765	388	451	425	2,278	2,000	558
34	186	35	47	37	244	180	46
11	83	36	38	27	183	144	56
10	84	39	19	33	136	150	43
14	53	14	21	15	81	117	35
17	83	26	18	23	141	122	34
22	130	24	30	39	176	145	37
33	189	32	45	40	202	186	54
31	193	40	57	44	187	194	46
<b>163</b>	<b>887</b>	<b>170</b>	<b>246</b>	<b>256</b>	<b>1,042</b>	<b>931</b>	<b>223</b>
44	246	39	60	42	194	193	45
32	179	24	45	39	155	179	45
32	180	36	53	53	228	225	53
25	125	27	37	37	168	159	38
30	157	44	51	85	297	175	42
20.00	25.60	62.96	37.84	129.73	76.79	10.06	10.53
-11.76	-15.59	25.71	8.51	129.73	21.72	-2.78	-8.70

Source : Dept. of Household Registration, MOI.

Note : 1.R.O.C. Residents include Overseas Chinese.

2.The figures included same-sex since 24, May 2019.

表7. 結婚及離婚/終止結婚登記—按國籍及月別分(續)

單位：人

年(月)別 Year (Month)	離 婚 / 終 止 結 婚			
	合 計 Total		本 國 人 R.O.C.	
	男 Male	女 Female	男 Male	女 Female
一〇二年 2013	53,604	53,604	52,499	42,618
一〇三年 2014	53,190	53,190	52,093	42,805
一〇四年 2015	53,459	53,459	52,385	43,433
一〇五年 2016	53,837	53,837	52,741	44,158
一〇六年 2017	54,412	54,412	53,273	44,751
一〇七年 2018	54,443	54,443	53,323	45,167
一〇八年 2019	54,463	54,483	53,314	45,825
一〇九年 2020	51,509	51,851	50,705	45,353
一一〇年 2021	47,631	48,143	46,756	42,489
五月 May	3,854	3,896	3,790	3,424
六月 June	3,240	3,272	3,172	2,893
七月 July	3,834	3,852	3,751	3,383
八月 Aug.	4,093	4,137	4,027	3,678
九月 Sept.	4,038	4,076	3,969	3,613
十月 Oct.	4,031	4,091	3,961	3,640
十一月 Nov.	4,253	4,325	4,170	3,838
十二月 Dec.	4,445	4,495	4,364	3,990
<b>一一一年 2022</b>	<b>20,092</b>	<b>20,328</b>	<b>19,729</b>	<b>18,019</b>
一月 Jan.	3,944	3,978	3,862	3,540
二月 Feb.	3,336	3,380	3,282	2,995
三月 Mar.	4,792	4,850	4,706	4,250
四月 Apr.	4,029	4,073	3,962	3,616
五月 May	3,991	4,047	3,917	3,618
較上月增減(%) VS. with Last Month	-0.94	-0.64	-1.14	0.06
較上年同月增減(%) VS. with Last Year	3.55	3.88	3.35	5.67

TABLE 7. MARRIAGE AND DIVORCE / TERMINATED MARRIAGES REGISTRATIONS  
- BY NATIONALITY AND MONTH (CONT.)

Unit : Persons

Divorce / Terminated Marriages							
大陸地區 Mainland		港澳 H.K. & Macao		東南亞 S.E. Asia		其他國家 Others	
男 Male	女 Female	男 Male	女 Female	男 Male	女 Female	男 Male	女 Female
278	6,866	59	74	193	3,929	575	117
276	6,459	61	94	178	3,686	582	146
256	6,098	88	79	195	3,728	535	121
270	5,822	91	105	178	3,629	557	123
276	5,616	84	118	236	3,804	543	123
287	5,286	93	151	202	3,707	538	132
269	4,799	117	138	212	3,566	551	155
182	3,246	72	91	198	3,053	352	108
204	2,759	72	90	220	2,691	379	114
13	233	5	6	16	223	30	10
19	195	11	4	12	169	26	11
23	218	6	10	20	231	34	10
11	217	4	6	13	224	38	12
16	210	4	11	22	230	27	12
15	223	5	4	22	219	28	5
17	227	7	9	20	241	39	10
23	248	4	11	23	236	31	10
<b>89</b>	<b>1,092</b>	<b>29</b>	<b>48</b>	<b>102</b>	<b>1,129</b>	<b>143</b>	<b>40</b>
21	229	5	10	18	195	38	4
13	185	2	1	14	191	25	8
23	272	8	15	33	302	22	11
13	201	9	13	17	234	28	9
19	205	5	9	20	207	30	8
46.15	1.99	-44.44	-30.77	17.65	-11.54	7.14	-11.11
-11.76	-12.02	—	50.00	25.00	-7.17	—	-20.00

表8. 結婚及離婚/終止結婚登記年累計—按國籍及區域別分

單位：人

區域別 Locality	結 婚			
	合 計 Total		本 國 人 R.O.C.	
	男 Male	女 Female	男 Male	女 Female
一一一年一至五月 Jan. - May, 2022	51,998	52,950	50,478	50,552
新 北 市 New Taipei City	8,730	8,852	8,444	8,380
臺 北 市 Taipei City	5,316	5,382	5,012	5,092
桃 園 市 Taoyuan City	5,529	5,675	5,365	5,406
臺 中 市 Taichung City	6,884	7,020	6,703	6,725
臺 南 市 Tainan City	4,126	4,216	4,029	4,055
高 雄 市 Kaohsiung City	6,197	6,299	6,049	6,043
臺 灣 省 Taiwan Prov.	14,913	15,203	14,580	14,573
宜蘭縣 Yilan C.	973	1,005	953	952
新竹縣 Hsinchu C.	1,462	1,498	1,416	1,433
苗栗縣 Miaoli C.	1,169	1,179	1,146	1,126
彰化縣 Changhua C.	2,584	2,638	2,522	2,532
南投縣 Nantou C.	950	972	931	931
雲林縣 Yunlin C.	1,325	1,335	1,301	1,263
嘉義縣 Chiayi C.	887	897	873	872
屏東縣 Pingtung C.	1,778	1,806	1,737	1,749
臺東縣 Taitung C.	453	463	445	451
花蓮縣 Hualien C.	761	789	747	767
澎湖縣 Penghu C.	215	215	214	202
基隆市 Keelung City	733	745	712	714
新竹市 Hsinchu City	1,040	1,074	1,010	1,020
嘉義市 Chiayi City	583	587	573	561
福 建 省 Fuchien Prov.	303	303	296	278
金門縣 Kinmen C.	270	266	263	244
連江縣 Lienchiang C.	33	37	33	34

資料來源：本部戶政司。  
說 明：1. 本國人含華僑。  
2. 資料包含相同性別之數據。

TABLE 8. MARRIAGE AND DIVORCE / TERMINATED MARRIAGES REGISTRATIONS OF THE YEAR - BY NATIONALITY AND LOCALITY

Unit : Persons

Marriage							
大陸地區 Mainland		港澳 H.K. & Macao		東南亞 S.E. Asia		其他國家 Others	
男 Male	女 Female	男 Male	女 Female	男 Male	女 Female	男 Male	女 Female
163	887	170	246	256	1,042	931	223
26	171	29	53	49	206	182	42
27	116	32	32	24	74	221	68
15	98	12	26	42	130	95	15
20	110	21	37	30	124	110	24
10	57	11	21	21	76	55	7
16	103	15	23	25	104	92	26
48	217	49	52	64	321	172	40
1	16	2	9	3	24	14	4
8	17	10	6	8	36	20	6
5	26	3	6	5	19	10	2
8	37	8	5	16	58	30	6
—	18	2	1	10	19	7	3
3	21	3	6	7	42	11	3
2	3	1	1	3	20	8	1
7	21	6	6	4	28	24	2
—	3	—	1	2	6	6	2
4	5	2	3	1	12	7	2
—	5	1	1	—	6	—	1
4	10	3	1	2	18	12	2
4	23	4	5	3	22	19	4
2	12	4	1	—	11	4	2
1	15	1	2	1	7	4	1
1	13	1	2	1	6	4	1
—	2	—	—	—	1	—	—

Source : Dept. of Household Registration, MOI.  
Note : 1.R.O.C. Residents include Overseas Chinese.  
2.The figures included same-sex.

表8. 結婚及離婚/終止結婚登記年累計—按國籍及區域別分(續)

單位：人

區域別 Locality	離婚 / 終止結婚			
	合計 Total		本國人 R.O.C.	
	男 Male	女 Female	男 Male	女 Female
一一一年一至五月 Jan. - May, 2022	20,092	20,328	19,729	18,019
新北市 New Taipei City	3,475	3,517	3,412	3,104
臺北市 Taipei City	1,769	1,777	1,692	1,578
桃園市 Taoyuan City	2,250	2,284	2,205	2,006
臺中市 Taichung City	2,588	2,616	2,552	2,344
臺南市 Tainan City	1,524	1,556	1,501	1,374
高雄市 Kaohsiung City	2,425	2,451	2,386	2,196
臺灣省 Taiwan Prov.	5,980	6,046	5,902	5,348
宜蘭縣 Yilan C.	392	390	390	353
新竹縣 Hsinchu C.	549	553	539	490
苗栗縣 Miaoli C.	465	467	454	393
彰化縣 Changhua C.	870	882	862	793
南投縣 Nantou C.	417	413	413	358
雲林縣 Yunlin C.	501	501	499	432
嘉義縣 Chiayi C.	382	394	379	330
屏東縣 Pingtung C.	733	747	721	658
臺東縣 Taitung C.	238	240	234	222
花蓮縣 Hualien C.	372	390	366	363
澎湖縣 Penghu C.	127	127	127	112
基隆市 Keelung City	358	358	350	315
新竹市 Hsinchu City	351	355	345	323
嘉義市 Chiayi City	225	229	223	206
福建省 Fuchien Prov.	81	81	79	69
金門縣 Kinmen C.	71	71	69	61
連江縣 Lienchiang C.	10	10	10	8

TABLE 8. MARRIAGE AND DIVORCE / TERMINATED MARRIAGES REGISTRATIONS OF THE YEAR - BY NATIONALITY AND LOCALITY (CONT.)

Unit : Persons

Divorce / Terminated Marriages							
大陸地區 Mainland		港澳 H.K. & Macao		東南亞 S.E. Asia		其他國家 Others	
男 Male	女 Female	男 Male	女 Female	男 Male	女 Female	男 Male	女 Female
89	1,092	29	48	102	1,129	143	40
17	194	10	8	15	196	21	15
19	125	3	5	19	59	36	10
11	121	3	4	15	150	16	3
8	139	1	6	12	123	15	4
5	86	3	1	4	95	11	—
9	126	4	10	11	117	15	2
20	292	5	14	25	386	28	6
2	15	—	—	—	20	—	2
1	24	—	2	5	36	4	1
2	31	1	—	3	43	5	—
3	32	—	1	3	56	2	—
—	19	—	2	4	34	—	—
—	27	—	1	1	41	1	—
2	30	—	1	1	32	—	1
3	30	1	3	2	54	6	2
—	7	—	—	1	11	3	—
2	16	—	2	1	9	3	—
—	4	—	—	—	11	—	—
2	26	3	—	2	17	1	—
3	19	—	—	1	13	2	—
—	12	—	2	1	9	1	—
—	9	—	—	1	3	1	—
—	7	—	—	1	3	1	—
—	2	—	—	—	—	—	—



表9. 現住人口遷入遷出登記—按月別分

TABLE 9. MIGRATION REGISTRATION OF RESIDENT POPULATION  
- BY MONTH

單位：人

1. 男女合計

年(月)別 Year (Month)	遷入						
	合計 Total	自外國 From Foreign Countries	自他省(市)				
			新北市 New Taipei City	臺北市 Taipei City	桃園市 Taoyuan City	臺中市 Taichung City	臺南市 Tainan City
一〇二年 2013	1,079,702	39,546	101,769	76,680	—	38,290	24,181
一〇三年 2014	1,073,783	38,680	102,234	75,246	—	39,109	24,034
一〇四年 2015	1,004,108	36,928	99,230	76,258	32,203	36,855	23,191
一〇五年 2016	964,536	38,132	92,001	80,211	30,749	34,399	21,903
一〇六年 2017	948,049	35,784	88,933	79,324	30,324	34,118	21,594
一〇七年 2018	984,815	36,829	89,542	81,008	34,504	35,952	22,343
一〇八年 2019	972,043	39,120	82,298	86,325	35,409	36,347	22,107
一〇九年 2020	946,251	16,859	81,869	87,701	37,789	35,561	20,919
一一〇年 2021	920,703	16,733	79,441	82,161	38,703	33,268	20,139
五月 May	65,063	1,362	5,531	5,468	2,863	2,423	1,354
六月 June	62,038	1,251	5,407	4,613	2,364	2,389	1,470
七月 July	79,668	1,003	6,864	7,249	3,281	3,151	1,885
八月 Aug.	90,165	1,131	7,793	8,565	3,878	3,365	2,028
九月 Sept.	93,087	1,354	7,599	9,141	3,731	3,159	1,977
十月 Oct.	69,547	1,662	5,751	6,201	2,923	2,545	1,526
十一月 Nov.	74,445	2,136	6,453	6,195	3,183	2,546	1,584
十二月 Dec.	80,994	2,822	7,037	6,827	3,391	2,774	1,710
<b>一一一年 2022</b>	<b>418,889</b>	<b>22,483</b>	<b>36,140</b>	<b>33,983</b>	<b>18,340</b>	<b>15,223</b>	<b>8,658</b>
一月 Jan.	81,011	2,920	7,018	7,030	3,535	2,894	1,707
二月 Feb.	67,432	2,431	5,718	5,620	3,074	2,394	1,414
三月 Mar.	103,168	4,723	8,920	8,069	4,594	3,607	2,031
四月 Apr.	84,281	5,807	7,459	6,971	3,676	3,184	1,869
五月 May	82,997	6,602	7,025	6,293	3,461	3,144	1,637
較上月增減(%) VS. with Last Month	-1.52	13.69	-5.82	-9.73	-5.85	-1.26	-12.41
較上年同月增減(%) VS. with Last Year	27.56	384.73	27.01	15.09	20.89	29.76	20.90

資料來源：本部戶政司。  
說明：桃園市於103年12月25日改制升格為直轄市，103年以前無數值。

1. BOTH SEX

Unit : Persons

Immigrants / In-migrants									
From Other Provinces (Cities)				自本 省 他 縣 市	自本 縣 市 他 鄉 鎮 市 區	初 設 戶 籍	其 他		
高 雄 市 Kaohsiung City	臺 灣 省 Taiwan Prov.	福 建 省 Fuchien Prov.	其 他 省 市 Others					Other C. & City of Prov.	Other Township, City & Dist.
37,654	121,543	3,456	6	79,864	534,093	22,463	157		
38,858	119,918	4,054	36	81,925	529,528	19,250	911		
35,665	113,398	4,662	24	47,147	480,415	18,006	126		
33,996	102,400	4,968	29	45,216	461,604	18,756	172		
33,956	101,003	4,964	25	44,046	457,133	16,704	141		
34,427	101,855	5,290	23	46,665	479,279	16,965	133		
32,674	97,678	5,533	19	44,866	473,169	16,368	130		
32,508	91,409	4,851	6	43,376	481,769	11,469	165		
31,834	88,152	4,226	3	42,928	472,054	10,940	121		
2,291	6,292	317	—	3,324	32,879	949	10		
2,173	6,106	454	—	3,129	32,021	656	5		
2,869	7,965	521	1	3,878	40,387	604	10		
3,047	9,039	378	—	4,242	45,780	909	10		
2,860	8,296	224	—	3,894	49,832	1,009	11		
2,415	6,329	258	—	2,853	36,162	912	10		
2,706	6,745	275	—	3,484	38,218	905	15		
2,681	7,292	249	1	3,430	41,742	1,025	13		
<b>15,012</b>	<b>37,467</b>	<b>1,834</b>	<b>9</b>	<b>19,271</b>	<b>205,039</b>	<b>5,373</b>	<b>57</b>		
2,833	7,339	346	2	3,573	40,602	1,202	10		
2,510	6,431	365	—	3,214	33,357	897	7		
3,575	8,951	424	4	4,637	52,552	1,075	6		
3,151	7,547	352	3	4,053	39,152	1,038	19		
2,943	7,199	347	—	3,794	39,376	1,161	15		
-6.60	-4.61	-1.42	-100.00	-6.39	0.57	11.85	-21.05		
28.46	14.42	9.46	--	14.14	19.76	22.34	50.00		

Source : Dept. of Household Registration, MOI.  
Note : Taoyuan City on 25, December 2014, upgraded to special municipalities by reforming or merging; hence, values are nil before 2014.

表9. 現住人口遷入遷出登記—按月別分(續1)

TABLE 9. MIGRATION REGISTRATION OF RESIDENT POPULATION  
- BY MONTH(CONT. 1)

單位：人

1. 男女合計

年(月)別 Year (Month)	遷 出							
	合 計 Total	往外國 To Foreign Countries	往他省(市)					
			新北市 New Taipei City	臺北市 Taipei City	桃園市 Taoyuan City	臺中市 Taichung City	臺南市 Tainan City	高雄市 Kaohsiung City
一〇二年 2013	1,065,212	47,224	98,819	78,325	—	44,178	24,158	34,981
一〇三年 2014	1,060,001	44,170	94,136	77,543	—	45,773	23,319	34,320
一〇四年 2015	995,527	45,947	87,379	66,046	67,867	50,013	22,436	32,814
一〇五年 2016	952,829	44,807	87,296	60,452	59,872	46,899	22,167	32,713
一〇六年 2017	939,240	43,270	86,665	58,891	58,709	45,324	22,626	31,741
一〇七年 2018	975,927	44,485	91,579	60,487	56,491	46,152	21,895	31,477
一〇八年 2019	959,325	42,364	99,231	56,974	52,487	42,304	22,144	33,495
一〇九年 2020	980,229	61,973	100,145	54,378	51,855	41,943	21,170	31,090
一一〇年 2021	1,076,713	183,369	94,066	49,743	48,986	41,444	21,699	29,975
五 月 May	77,381	14,601	6,619	3,427	3,327	2,785	1,557	2,237
六 月 June	72,088	11,945	5,690	3,462	3,318	2,710	1,617	2,148
七 月 July	92,830	14,740	8,103	4,024	4,616	3,725	2,134	2,790
八 月 Aug.	106,597	18,435	9,663	4,719	5,208	3,999	2,348	2,986
九 月 Sept.	113,546	22,810	10,000	5,143	4,603	3,445	1,949	2,693
十 月 Oct.	85,367	18,363	7,169	3,544	3,496	2,995	1,488	2,059
十一月 Nov.	92,034	20,612	7,398	4,075	3,846	3,177	1,693	2,218
十二月 Dec.	98,855	21,692	8,019	4,497	4,141	3,489	1,705	2,403
<b>一一一年 2022</b>	<b>573,087</b>	<b>181,952</b>	<b>39,039</b>	<b>21,338</b>	<b>20,793</b>	<b>18,302</b>	<b>9,687</b>	<b>13,301</b>
一 月 Jan.	103,842	26,931	8,157	4,205	4,099	3,799	1,864	2,539
二 月 Feb.	92,052	27,936	6,564	3,469	3,357	3,274	1,622	2,195
三 月 Mar.	148,502	51,097	9,432	5,360	4,915	4,328	2,260	3,316
四 月 Apr.	134,824	57,376	7,551	4,182	4,408	3,522	2,088	2,803
五 月 May	93,867	18,612	7,335	4,122	4,014	3,379	1,853	2,448
較上月增減(%) VS. with Last Month	-30.38	-67.56	-2.86	-1.43	-8.94	-4.06	-11.25	-12.67
較上年同月增減(%) VS. with Last Year	21.30	27.47	10.82	20.28	20.65	21.33	19.01	9.43

1. BOTH SEX

Unit: Persons

Emigrants / Out-migrants							鄉鎮區內住址變更 Change Residence	
To Other Provinces (Cities)			往本省 他縣市 Other C. & City of Prov.	往本縣 市他鄉 鎮市區 Other Town- ship, City & Dist.	廢止戶籍 Cancelled Reg.	其他 Others	入 In	出 Out
臺灣省 Taiwan Prov.	福建省 Fuchien Prov.	其他省市 Others						
112,090	10,912	—	79,850	534,037	353	285	549,436	549,436
118,029	10,322	10	81,923	529,499	213	744	599,840	599,840
85,978	8,929	—	47,147	480,415	243	313	653,958	653,958
84,724	6,504	—	45,216	461,604	260	315	629,050	629,050
83,358	6,902	—	44,046	457,133	263	312	615,260	615,260
90,213	6,627	—	46,665	479,279	321	256	636,306	636,306
85,841	5,895	—	44,866	473,169	324	231	638,353	638,353
86,644	5,382	—	43,376	481,769	304	200	644,038	644,038
85,878	6,133	—	42,928	472,054	291	147	615,057	615,057
6,303	284	—	3,324	32,879	28	10	44,973	44,973
5,835	196	—	3,129	32,021	12	5	41,095	41,095
7,995	398	—	3,878	40,387	27	13	51,427	51,427
8,506	664	—	4,242	45,780	35	12	58,889	58,889
7,959	1,195	—	3,894	49,832	12	11	65,659	65,659
6,460	737	—	2,853	36,162	28	13	46,878	46,878
6,678	602	—	3,484	38,218	20	13	50,305	50,305
7,113	594	—	3,430	41,742	17	13	52,818	52,818
<b>41,998</b>	<b>2,199</b>	<b>—</b>	<b>19,271</b>	<b>205,039</b>	<b>82</b>	<b>86</b>	<b>253,731</b>	<b>253,731</b>
7,538	501	—	3,573	40,602	24	10	50,786	50,786
6,686	359	—	3,214	33,357	9	10	40,515	40,515
10,044	516	—	4,637	52,552	23	22	64,846	64,846
9,165	490	—	4,053	39,152	14	20	48,766	48,766
8,565	333	—	3,794	39,376	12	24	48,818	48,818
-12.67	-32.04	--	-6.39	0.57	-14.29	20.00	0.11	0.11
9.43	17.25	--	14.14	19.76	-57.14	140.00	8.55	8.55

表9. 現住人口遷入遷出登記—按月別分(續2)

TABLE 9. MIGRATION REGISTRATION OF RESIDENT POPULATION  
- BY MONTH(CONT. 2)

單位：人

2. 男性

年(月)別 Year (Month)	遷入						
	合計 Total	自外國 From Foreign Countries	自他省(市)				
			新北市 New Taipei City	臺北市 Taipei City	桃園市 Taoyuan City	臺中市 Taichung City	臺南市 Tainan City
一〇二年 2013	487,877	18,513	48,237	36,156	—	17,138	10,881
一〇三年 2014	487,087	17,919	48,425	35,484	—	17,621	10,912
一〇四年 2015	453,242	17,286	45,909	35,951	14,931	16,650	10,456
一〇五年 2016	436,644	17,535	43,336	38,158	14,208	15,550	10,038
一〇六年 2017	431,110	16,441	41,731	37,551	14,383	15,654	9,884
一〇七年 2018	448,628	17,070	41,985	38,239	16,311	16,379	10,204
一〇八年 2019	443,200	18,061	38,146	41,098	16,653	16,500	10,220
一〇九年 2020	433,868	8,134	38,105	41,944	17,771	16,083	9,570
一一〇年 2021	423,227	7,893	37,048	39,403	18,311	15,252	9,405
五月 May	29,741	618	2,577	2,622	1,310	1,108	654
六月 June	28,761	573	2,554	2,227	1,130	1,115	677
七月 July	36,657	472	3,197	3,510	1,563	1,455	834
八月 Aug.	42,008	583	3,722	4,102	1,868	1,549	973
九月 Sept.	42,704	657	3,514	4,395	1,791	1,487	906
十月 Oct.	31,796	791	2,668	2,958	1,429	1,112	745
十一月 Nov.	34,021	944	3,005	2,979	1,442	1,136	741
十二月 Dec.	36,924	1,231	3,228	3,238	1,593	1,238	834
<b>一一一年 2022</b>	<b>193,429</b>	<b>10,034</b>	<b>16,915</b>	<b>16,271</b>	<b>8,701</b>	<b>7,100</b>	<b>3,999</b>
一月 Jan.	37,260	1,354	3,223	3,387	1,663	1,343	765
二月 Feb.	31,209	1,074	2,656	2,639	1,445	1,133	677
三月 Mar.	48,013	2,157	4,202	3,864	2,184	1,688	956
四月 Apr.	39,057	2,534	3,513	3,346	1,757	1,504	844
五月 May	37,890	2,915	3,321	3,035	1,652	1,432	757
較上月增減(%) VS. with Last Month	-2.99	15.04	-5.47	-9.29	-5.98	-4.79	-10.31
較上年同月增減(%) VS. with Last Year	27.40	371.68	28.87	15.75	26.11	29.24	15.75

2. MALE

Unit : Persons

Immigrants / In-migrants							
From Other Provinces (Cities)				自本省 他縣市 Other C. & City of Prov.	自本縣 市他鄉 鎮市區 Other Township, City & Dist.	初設 戶籍 First Reg.	其他 Others
高雄市 Kaohsiung City	臺灣省 Taiwan Prov.	福建省 Fuchien Prov.	其他省市 Others				
17,541	55,282	1,968	4	36,480	240,321	5,256	100
18,278	54,397	2,298	19	37,635	238,815	4,775	509
16,495	51,899	2,546	13	21,145	215,131	4,775	55
15,803	47,321	2,775	16	20,285	206,694	4,842	83
15,808	46,922	2,708	15	20,001	205,384	4,569	59
16,115	47,109	2,903	11	21,116	216,455	4,666	65
15,184	45,346	2,923	17	20,467	213,504	5,016	65
15,292	42,409	2,691	4	19,577	218,612	3,585	91
15,258	41,276	2,350	2	19,491	214,405	3,074	59
1,114	3,005	171	—	1,512	14,807	240	3
1,044	2,854	233	—	1,409	14,736	206	3
1,334	3,737	288	—	1,778	18,296	189	4
1,479	4,320	213	—	1,931	21,047	215	6
1,420	3,791	124	—	1,807	22,592	216	4
1,147	2,952	147	—	1,280	16,340	223	4
1,275	3,153	155	—	1,542	17,426	215	8
1,257	3,464	153	1	1,519	18,852	310	6
<b>7,288</b>	<b>17,490</b>	<b>1,057</b>	<b>2</b>	<b>8,817</b>	<b>94,099</b>	<b>1,628</b>	<b>28</b>
1,400	3,398	209	—	1,620	18,498	396	4
1,262	3,013	213	—	1,509	15,318	265	5
1,685	4,201	224	2	2,124	24,352	370	4
1,515	3,572	213	—	1,848	18,099	305	7
1,426	3,306	198	—	1,716	17,832	292	8
-5.87	-7.45	-7.04	--	-7.14	-1.48	-4.26	14.29
28.01	10.02	15.79	--	13.49	20.43	21.67	166.67

表9. 現住人口遷入遷出登記—按月別分(續3)

TABLE 9. MIGRATION REGISTRATION OF RESIDENT POPULATION - BY MONTH(CONT. 3)

單位：人

2. 男性

年(月)別 Year (Month)	遷出							
	合計 Total	往外國 To Foreign Countries	往他省(市)					
			新北市 New Taipei City	臺北市 Taipei City	桃園市 Taoyuan City	臺中市 Taichung City	臺南市 Tainan City	高雄市 Kaohsiung City
一〇二年 2013	485,137	20,985	44,961	36,093	—	19,783	11,018	16,013
一〇三年 2014	483,874	19,627	42,704	35,646	—	20,633	10,667	15,851
一〇四年 2015	451,627	20,306	40,038	30,101	30,983	22,343	10,289	15,081
一〇五年 2016	434,410	20,024	40,414	27,815	28,064	21,215	10,236	15,313
一〇六年 2017	429,722	19,471	40,227	26,955	27,970	20,436	10,493	14,614
一〇七年 2018	447,240	20,211	42,390	27,655	26,873	20,640	10,218	14,755
一〇八年 2019	439,444	19,166	46,222	25,587	24,601	19,346	10,234	15,664
一〇九年 2020	449,525	27,284	47,181	24,628	24,227	19,007	10,056	14,280
一一〇年 2021	490,932	78,557	44,312	22,581	23,133	19,019	10,289	14,031
五月 May	35,041	6,140	3,082	1,568	1,605	1,314	742	1,062
六月 June	32,875	4,891	2,747	1,531	1,595	1,233	762	986
七月 July	42,248	6,236	3,847	1,791	2,164	1,711	1,021	1,345
八月 Aug.	49,033	7,817	4,581	2,238	2,562	1,845	1,094	1,439
九月 Sept.	51,445	9,608	4,696	2,331	2,151	1,522	940	1,231
十月 Oct.	38,653	7,854	3,373	1,609	1,614	1,384	701	951
十一月 Nov.	41,882	9,014	3,457	1,846	1,798	1,473	796	1,010
十二月 Dec.	44,906	9,523	3,788	2,010	1,918	1,647	774	1,139
一一一年 2022	271,697	89,901	18,313	9,698	9,802	8,398	4,679	6,317
一月 Jan.	47,731	12,213	3,816	1,935	1,869	1,735	889	1,186
二月 Feb.	42,454	12,584	3,022	1,584	1,584	1,489	791	1,079
三月 Mar.	71,551	26,057	4,456	2,419	2,321	2,023	1,068	1,588
四月 Apr.	65,874	29,646	3,562	1,885	2,139	1,624	1,064	1,295
五月 May	44,087	9,401	3,457	1,875	1,889	1,527	867	1,169
較上月增減(%) VS. with Last Month	-33.07	-68.29	-2.95	-0.53	-11.69	-5.97	-18.52	-9.73
較上年同月增減(%) VS. with Last Year	25.82	53.11	12.17	19.58	17.69	16.21	16.85	10.08

2. MALE

Unit: Persons

Emigrants / Out-migrants							鄉鎮區內住址變更 Change Residence	
To Other Provinces (Cities)			往本 省 他 縣 市	往本 縣 市 他 鄉 鎮 市 區	廢止戶籍	其他	入 In	出 Out
臺灣省 Taiwan Prov.	福建省 Fuchien Prov.	其他省市 Others						
53,578	5,669	—	36,468	240,275	176	118	257,795	257,795
56,518	5,390	6	37,634	238,812	66	320	282,578	282,578
41,234	4,768	—	21,145	215,131	85	123	310,303	310,303
40,731	3,401	—	20,285	206,694	88	130	298,435	298,435
40,175	3,771	—	20,001	205,384	94	131	292,857	292,857
43,166	3,548	—	21,116	216,455	104	109	300,848	300,848
41,107	3,309	—	20,467	213,504	120	117	301,422	301,422
41,458	3,028	—	19,577	218,612	105	82	305,939	305,939
41,664	3,274	—	19,491	214,405	106	70	292,366	292,366
3,029	159	—	1,512	14,807	14	7	21,838	21,838
2,871	109	—	1,409	14,736	4	1	19,802	19,802
3,834	205	—	1,778	18,296	12	8	24,275	24,275
4,147	320	—	1,931	21,047	7	5	27,959	27,959
3,958	599	—	1,807	22,592	4	6	30,839	30,839
3,130	396	—	1,280	16,340	15	6	22,119	22,119
3,193	313	—	1,542	17,426	7	7	23,821	23,821
3,397	332	—	1,519	18,852	4	3	25,078	25,078
20,402	1,212	—	8,817	94,099	24	35	121,289	121,289
3,678	280	—	1,620	18,498	7	5	24,232	24,232
3,289	200	—	1,509	15,318	2	3	19,268	19,268
4,842	287	—	2,124	24,352	8	6	30,950	30,950
4,432	263	—	1,848	18,099	4	13	23,362	23,362
4,161	182	—	1,716	17,832	3	8	23,477	23,477
-9.73	-30.80	--	-7.14	-1.48	-25.00	-38.46	0.49	0.49
10.08	14.47	--	13.49	20.43	-78.57	14.29	7.51	7.51

表9. 現住人口遷入遷出登記—按月別分(續4)

TABLE 9. MIGRATION REGISTRATION OF RESIDENT POPULATION  
- BY MONTH(CONT. 4)

單位：人

3. 女性

年(月)別 Year (Month)	遷入						
	合計 Total	自外國 From Foreign Countries	自他省(市)				
			新北市 New Taipei City	臺北市 Taipei City	桃園市 Taoyuan City	臺中市 Taichung City	臺南市 Tainan City
一〇二年 2013	591,825	21,033	53,532	40,524	—	21,152	13,300
一〇三年 2014	586,696	20,761	53,809	39,762	—	21,488	13,122
一〇四年 2015	550,866	19,642	53,321	40,307	17,272	20,205	12,735
一〇五年 2016	527,892	20,597	48,665	42,053	16,541	18,849	11,865
一〇六年 2017	516,939	19,343	47,202	41,773	15,941	18,464	11,710
一〇七年 2018	536,187	19,759	47,557	42,769	18,193	19,573	12,139
一〇八年 2019	528,843	21,059	44,152	45,227	18,756	19,847	11,887
一〇九年 2020	512,383	8,725	43,764	45,757	20,018	19,478	11,349
一一〇年 2021	497,476	8,840	42,393	42,758	20,392	18,016	10,734
五月 May	35,322	744	2,954	2,846	1,553	1,315	700
六月 June	33,277	678	2,853	2,386	1,234	1,274	793
七月 July	43,011	531	3,667	3,739	1,718	1,696	1,051
八月 Aug.	48,157	548	4,071	4,463	2,010	1,816	1,055
九月 Sept.	50,383	697	4,085	4,746	1,940	1,672	1,071
十月 Oct.	37,751	871	3,083	3,243	1,494	1,433	781
十一月 Nov.	40,424	1,192	3,448	3,216	1,741	1,410	843
十二月 Dec.	44,070	1,591	3,809	3,589	1,798	1,536	876
<b>一一一年 2022</b>	<b>225,460</b>	<b>12,449</b>	<b>19,225</b>	<b>17,712</b>	<b>9,639</b>	<b>8,123</b>	<b>4,659</b>
一月 Jan.	43,751	1,566	3,795	3,643	1,872	1,551	942
二月 Feb.	36,223	1,357	3,062	2,981	1,629	1,261	737
三月 Mar.	55,155	2,566	4,718	4,205	2,410	1,919	1,075
四月 Apr.	45,224	3,273	3,946	3,625	1,919	1,680	1,025
五月 May	45,107	3,687	3,704	3,258	1,809	1,712	880
較上月增減(%) VS. with Last Month	-0.26	12.65	-6.13	-10.12	-5.73	1.90	-14.15
較上年同月增減(%) VS. with Last Year	27.70	395.56	25.39	14.48	16.48	30.19	25.71

3. FEMALE

Unit : Persons

Immigrants / In-migrants							
From Other Provinces (Cities)				自本省 他縣市 Other C. & City of Prov.	自本縣 市他鄉 鎮市區 Other Township, City & Dist.	初設 戶籍 First Reg.	其他 Others
高雄市 Kaohsiung City	臺灣省 Taiwan Prov.	福建省 Fuchien Prov.	其他省市 Others				
20,113	66,261	1,488	2	43,384	293,772	17,207	57
20,580	65,521	1,756	17	44,290	290,713	14,475	402
19,170	61,499	2,116	11	26,002	265,284	13,231	71
18,193	55,079	2,193	13	24,931	254,910	13,914	89
18,148	54,081	2,256	10	24,045	251,749	12,135	82
18,312	54,746	2,387	12	25,549	262,824	12,299	68
17,490	52,332	2,610	2	24,399	259,665	11,352	65
17,216	49,000	2,160	2	23,799	263,157	7,884	74
16,576	46,876	1,876	1	23,437	257,649	7,866	62
1,177	3,287	146	—	1,812	18,072	709	7
1,129	3,252	221	—	1,720	17,285	450	2
1,535	4,228	233	1	2,100	22,091	415	6
1,568	4,719	165	—	2,311	24,733	694	4
1,440	4,505	100	—	2,087	27,240	793	7
1,268	3,377	111	—	1,573	19,822	689	6
1,431	3,592	120	—	1,942	20,792	690	7
1,424	3,828	96	—	1,911	22,890	715	7
<b>7,724</b>	<b>19,977</b>	<b>777</b>	<b>7</b>	<b>10,454</b>	<b>110,940</b>	<b>3,745</b>	<b>29</b>
1,433	3,941	137	2	1,953	22,104	806	6
1,248	3,418	152	—	1,705	18,039	632	2
1,890	4,750	200	2	2,513	28,200	705	2
1,636	3,975	139	3	2,205	21,053	733	12
1,517	3,893	149	—	2,078	21,544	869	7
-7.27	-2.06	7.19	-100.00	-5.76	2.33	18.55	-41.67
28.89	18.44	2.05	--	14.68	19.21	22.57	—

表9. 現住人口遷入遷出登記—按月別分(續5完)

TABLE 9. MIGRATION REGISTRATION OF RESIDENT POPULATION - BY MONTH(END)

單位：人		3. 女性						
年(月)別 Year (Month)	合計 Total	往外國 To Foreign Countries	遷出					
			往他省(市)					
			新北市 New Taipei City	臺北市 Taipei City	桃園市 Taoyuan City	臺中市 Taichung City	臺南市 Tainan City	高雄市 Kaohsiung City
一〇二年 2013	580,075	26,239	53,858	42,232	—	24,395	13,140	18,968
一〇三年 2014	576,127	24,543	51,432	41,897	—	25,140	12,652	18,469
一〇四年 2015	543,900	25,641	47,341	35,945	36,884	27,670	12,147	17,733
一〇五年 2016	518,419	24,783	46,882	32,637	31,808	25,684	11,931	17,400
一〇六年 2017	509,518	23,799	46,438	31,936	30,739	24,888	12,133	17,127
一〇七年 2018	528,687	24,274	49,189	32,832	29,618	25,512	11,677	16,722
一〇八年 2019	519,881	23,198	53,009	31,387	27,886	22,958	11,910	17,831
一〇九年 2020	530,704	34,689	52,964	29,750	27,628	22,936	11,114	16,810
一一〇年 2021	585,781	104,812	49,754	27,162	25,853	22,425	11,410	15,944
五月 May	42,340	8,461	3,537	1,859	1,722	1,471	815	1,175
六月 June	39,213	7,054	2,943	1,931	1,723	1,477	855	1,162
七月 July	50,582	8,504	4,256	2,233	2,452	2,014	1,113	1,445
八月 Aug.	57,564	10,618	5,082	2,481	2,646	2,154	1,254	1,547
九月 Sept.	62,101	13,202	5,304	2,812	2,452	1,923	1,009	1,462
十月 Oct.	46,714	10,509	3,796	1,935	1,882	1,611	787	1,108
十一月 Nov.	50,152	11,598	3,941	2,229	2,048	1,704	897	1,208
十二月 Dec.	53,949	12,169	4,231	2,487	2,223	1,842	931	1,264
<b>一一一年 2022</b>	<b>301,390</b>	<b>92,051</b>	<b>20,726</b>	<b>11,640</b>	<b>10,991</b>	<b>9,904</b>	<b>5,008</b>	<b>6,984</b>
一月 Jan.	56,111	14,718	4,341	2,270	2,230	2,064	975	1,353
二月 Feb.	49,598	15,352	3,542	1,885	1,773	1,785	831	1,116
三月 Mar.	76,951	25,040	4,976	2,941	2,594	2,305	1,192	1,728
四月 Apr.	68,950	27,730	3,989	2,297	2,269	1,898	1,024	1,508
五月 May	49,780	9,211	3,878	2,247	2,125	1,852	986	1,279
較上月增減(%) VS. with Last Month	-27.80	-66.78	-2.78	-2.18	-6.35	-2.42	-3.71	-15.19
較上年同月增減(%) VS. with Last Year	17.57	8.86	9.64	20.87	23.40	25.90	20.98	8.85

3. FEMALE							Unit: Persons	
Emigrants / Out-migrants							鄉鎮區內住址變更 Change Residence	
To Other Provinces (Cities)			往本 他縣市	往本縣 市他鄉 鎮市區	廢止戶籍	其他	入	出
臺灣省 Taiwan Prov.	福建省 Fuchien Prov.	其他省市 Others	Other C. & City of Prov.	Other Town- ship, City & Dist.	Cancelled Reg.	Others	In	Out
58,512	5,243	—	43,382	293,762	177	167	291,641	291,641
61,511	4,932	4	44,289	290,687	147	424	317,262	317,262
44,744	4,161	—	26,002	265,284	158	190	343,655	343,655
43,993	3,103	—	24,931	254,910	172	185	330,615	330,615
43,183	3,131	—	24,045	251,749	169	181	322,403	322,403
47,047	3,079	—	25,549	262,824	217	147	335,458	335,458
44,734	2,586	—	24,399	259,665	204	114	336,931	336,931
45,186	2,354	—	23,799	263,157	199	118	338,099	338,099
44,214	2,859	—	23,437	257,649	185	77	322,691	322,691
3,274	125	—	1,812	18,072	14	3	23,135	23,135
2,964	87	—	1,720	17,285	8	4	21,293	21,293
4,161	193	—	2,100	22,091	15	5	27,152	27,152
4,359	344	—	2,311	24,733	28	7	30,930	30,930
4,001	596	—	2,087	27,240	8	5	34,820	34,820
3,330	341	—	1,573	19,822	13	7	24,759	24,759
3,485	289	—	1,942	20,792	13	6	26,484	26,484
3,716	262	—	1,911	22,890	13	10	27,740	27,740
<b>21,596</b>	<b>987</b>	<b>—</b>	<b>10,454</b>	<b>110,940</b>	<b>58</b>	<b>51</b>	<b>132,442</b>	<b>132,442</b>
3,860	221	—	1,953	22,104	17	5	26,554	26,554
3,397	159	—	1,705	18,039	7	7	21,247	21,247
5,202	229	—	2,513	28,200	15	16	33,896	33,896
4,733	227	—	2,205	21,053	10	7	25,404	25,404
4,404	151	—	2,078	21,544	9	16	25,341	25,341
-15.19	-33.48	--	-5.76	2.33	-10.00	128.57	-0.25	-0.25
8.85	20.80	--	14.68	19.21	-35.71	433.33	9.54	9.54

表10. 現住人口遷入遷出登記—按區域別分

單位：人

1. 男女合計

區域別 Locality	遷入						
	合計 Total	自外國 From Foreign Countries	自他省(市)				
			新北市 New Taipei City	臺北市 Taipei City	桃園市 Taoyuan City	臺中市 Taichung City	臺南市 Tainan City
一一一年五月 May, 2022	82,997	6,602	7,025	6,293	3,461	3,144	1,637
新 北 市 New Taipei City	14,572	1,438	—	3,874	1,145	321	173
臺 北 市 Taipei City	9,682	1,620	2,356	—	369	245	116
桃 園 市 Taoyuan City	8,628	548	1,658	685	—	240	125
臺 中 市 Taichung City	10,848	720	409	298	265	—	168
臺 南 市 Tainan City	5,853	359	207	120	137	207	—
高 雄 市 Kaohsiung City	9,538	665	270	170	158	198	440
臺 灣 省 Taiwan Prov.	23,303	1,226	2,041	1,109	1,347	1,892	592
宜蘭縣 Yilan C.	1,865	77	289	182	117	32	7
新竹縣 Hsinchu C.	2,333	111	210	129	314	109	49
苗栗縣 Miaoli C.	1,636	96	143	72	154	178	20
彰化縣 Changhua C.	3,180	242	179	94	82	611	67
南投縣 Nantou C.	1,330	90	60	30	47	374	21
雲林縣 Yunlin C.	2,068	86	228	58	102	159	60
嘉義縣 Chiayi C.	1,347	53	114	37	69	74	91
屏東縣 Pingtung C.	3,196	96	143	76	103	102	129
臺東縣 Taitung C.	744	28	102	37	60	40	26
花蓮縣 Hualien C.	1,243	53	118	46	81	29	11
澎湖縣 Penghu C.	437	11	34	23	15	37	27
基隆市 Keelung City	1,412	97	268	190	56	23	10
新竹市 Hsinchu City	1,646	120	116	113	127	72	26
嘉義市 Chiayi City	866	66	37	22	20	52	48
福 建 省 Fuchien Prov.	573	26	84	37	40	41	23
金門縣 Kinmen C.	442	26	63	27	24	20	16
連江縣 Lienchiang C.	131	—	21	10	16	21	7

資料來源：本部戶政司。

TABLE 10. MIGRATION REGISTRATION OF RESIDENT POPULATION  
- BY LOCALITY

1. BOTH SEX

Unit: Persons

Immigrants / In-migrants							
From Other Provinces (Cities)				自本省 他縣市 Other C. & City of Prov.	自本縣 市他鄉 鎮市區 Other Township, City & Dist.	初設 戶籍 First Reg.	其他 Others
高雄市 Kaohsiung City	臺灣省 Taiwan Prov.	福建省 Fuchien Prov.	其他省市 Others				
2,943	7,199	347	—	3,794	39,376	1,161	15
301	1,443	78	—	—	5,550	248	1
180	820	36	—	—	3,793	145	2
172	1,094	40	—	—	3,911	152	3
253	1,949	37	—	—	6,614	133	2
504	644	34	—	—	3,555	86	—
—	1,178	34	—	—	6,298	127	—
1,496	—	88	—	3,789	9,448	268	7
22	—	2	—	119	1,005	12	1
59	—	11	—	614	703	24	—
26	—	6	—	252	669	20	—
74	—	15	—	392	1,386	38	—
31	—	7	—	206	449	15	—
108	—	4	—	419	818	25	1
55	—	3	—	415	411	25	—
795	—	19	—	205	1,489	37	2
70	—	1	—	127	248	5	—
32	—	3	—	131	732	6	1
109	—	8	—	54	116	3	—
26	—	3	—	67	647	24	1
53	—	5	—	452	540	22	—
36	—	1	—	336	235	12	1
37	71	—	—	5	207	2	—
27	46	—	—	1	191	1	—
10	25	—	—	4	16	1	—

Source: Dept. of Household Registration, MOI.

表10. 現住人口遷入遷出登記—按區域別分(續1)

單位：人

1. 男女合計

區域別 Locality	合計 Total	遷出						
		往外國 To Foreign Countries	往他省(市)					
			新北市 New Taipei City	臺北市 Taipei City	桃園市 Taoyuan City	臺中市 Taichung City	臺南市 Tainan City	高雄市 Kaohsiung City
一一一年五月 May, 2022	93,867	18,612	7,335	4,122	4,014	3,379	1,853	2,448
新 北 市 New Taipei City	16,160	3,583	—	2,356	1,658	409	207	270
臺 北 市 Taipei City	16,369	6,278	3,874	—	685	298	120	170
桃 園 市 Taoyuan City	9,115	1,737	1,145	369	—	265	137	158
臺 中 市 Taichung City	12,106	2,345	321	245	240	—	207	198
臺 南 市 Tainan City	5,968	773	173	116	125	168	—	440
高 雄 市 Kaohsiung City	10,534	1,291	301	180	172	253	504	—
臺 灣 省 Taiwan Prov.	22,901	2,450	1,443	820	1,094	1,949	644	1,178
宜蘭縣 Yilan C.	1,650	117	136	96	87	54	10	18
新竹縣 Hsinchu C.	1,946	311	100	73	162	80	26	46
苗栗縣 Miaoli C.	1,667	194	81	62	118	199	25	39
彰化縣 Changhua C.	3,440	484	152	70	101	636	79	80
南投縣 Nantou C.	1,309	58	64	31	49	327	24	41
雲林縣 Yunlin C.	1,823	76	138	60	84	185	78	67
嘉義縣 Chiayi C.	1,410	53	66	34	62	106	128	77
屏東縣 Pingtung C.	2,868	199	86	46	77	104	128	545
臺東縣 Taitung C.	634	24	65	32	47	25	22	66
花蓮縣 Hualien C.	1,553	257	120	67	101	50	14	34
澎湖縣 Penghu C.	383	13	34	9	22	24	20	75
基隆市 Keelung City	1,480	149	264	144	72	44	17	18
新竹市 Hsinchu City	1,752	353	98	75	80	53	24	31
嘉義市 Chiayi City	986	162	39	21	32	62	49	41
福 建 省 Fuchien Prov.	714	155	78	36	40	37	34	34
金門縣 Kinmen C.	615	151	65	34	27	30	23	24
連江縣 Lienchiang C.	99	4	13	2	13	7	11	10

TABLE 10. MIGRATION REGISTRATION OF RESIDENT POPULATION  
- BY LOCALITY (CONT. 1)

1. BOTH SEX

Unit: Persons

Emigrants / Out-migrants							鄉鎮區內住址變更 Change Residence	
To Other Provinces (Cities)			往本省 他縣市 Other C. & City of Prov.	往本縣 市他鄉 鎮市區 Other Town- ship, City & Dist.	廢止戶籍 Cancelled Reg.	其他 Others	入 In	出 Out
臺灣省 Taiwan Prov.	福建省 Fuchien Prov.	其他省市 Others						
8,565	333	—	3,794	39,376	12	24	48,818	48,818
2,041	84	—	—	5,550	—	2	9,427	9,427
1,109	37	—	—	3,793	4	1	4,941	4,941
1,347	40	—	—	3,911	1	5	5,815	5,815
1,892	41	—	—	6,614	—	3	6,001	6,001
592	23	—	—	3,555	1	2	3,071	3,071
1,496	37	—	—	6,298	—	2	5,166	5,166
—	71	—	3,789	9,448	6	9	14,202	14,202
—	1	—	125	1,005	—	1	1,012	1,012
—	3	—	439	703	1	2	1,457	1,457
—	6	—	274	669	—	—	1,159	1,159
—	8	—	444	1,386	—	—	2,076	2,076
—	5	—	261	449	—	—	1,126	1,126
—	3	—	314	818	—	—	1,241	1,241
—	3	—	469	411	1	—	653	653
—	20	—	171	1,489	—	3	1,435	1,435
—	4	—	101	248	—	—	668	668
—	5	—	171	732	1	1	738	738
—	1	—	69	116	—	—	225	225
—	5	—	119	647	—	1	734	734
—	3	—	492	540	3	—	1,111	1,111
—	4	—	340	235	—	1	567	567
88	—	—	5	207	—	—	195	195
66	—	—	4	191	—	—	163	163
22	—	—	1	16	—	—	32	32



表10. 現住人口遷入遷出登記—按區域別分(續2)

單位：人

2. 男性

區域別 Locality	遷入						
	合計 Total	自外國 From Foreign Countries	自他省(市)				
			新北市 New Taipei City	臺北市 Taipei City	桃園市 Taoyuan City	臺中市 Taichung City	臺南市 Tainan City
一一一年五月 May, 2022	37,890	2,915	3,321	3,035	1,652	1,432	757
新 北 市 New Taipei City	6,710	624	—	1,830	529	140	84
臺 北 市 Taipei City	4,363	689	1,087	—	174	100	43
桃 園 市 Taoyuan City	3,916	252	776	345	—	102	61
臺 中 市 Taichung City	4,812	316	168	148	122	—	69
臺 南 市 Tainan City	2,710	169	99	54	73	101	—
高 雄 市 Kaohsiung City	4,318	278	127	81	76	108	212
臺 灣 省 Taiwan Prov.	10,747	574	1,023	553	657	860	276
宜蘭縣 Yilan C.	864	38	135	89	60	13	4
新竹縣 Hsinchu C.	1,091	50	100	57	158	59	25
苗栗縣 Miaoli C.	781	50	72	41	76	97	11
彰化縣 Changhua C.	1,355	120	87	50	42	251	20
南投縣 Nantou C.	609	43	25	16	21	165	9
雲林縣 Yunlin C.	928	39	118	32	48	78	32
嘉義縣 Chiayi C.	627	30	57	20	37	31	45
屏東縣 Pingtung C.	1,486	42	79	42	50	47	59
臺東縣 Taitung C.	340	12	47	17	25	23	11
花蓮縣 Hualien C.	619	17	73	23	37	16	6
澎湖縣 Penghu C.	243	3	22	16	9	20	15
基隆市 Keelung City	649	48	121	91	25	9	4
新竹市 Hsinchu City	789	55	66	49	57	33	15
嘉義市 Chiayi City	366	27	21	10	12	18	20
福 建 省 Fuchien Prov.	314	13	41	24	21	21	12
金門縣 Kinmen C.	236	13	32	20	12	11	8
連江縣 Lienchiang C.	78	—	9	4	9	10	4

TABLE 10. MIGRATION REGISTRATION OF RESIDENT POPULATION  
- BY LOCALITY (CONT. 2)

2. MALE

Unit: Persons

Immigrants / In-migrants							
From Other Provinces (Cities)				自本省 他縣市 Other C. & City of Prov.	自本縣 市他鄉 鎮市區 Other Township, City & Dist.	初設 戶籍 First Reg.	其他 Others
高雄市 Kaohsiung City	臺灣省 Taiwan Prov.	福建省 Fuchien Prov.	其他省市 Others				
1,426	3,306	198	—	1,716	17,832	292	8
145	689	40	—	—	2,558	70	1
85	366	20	—	—	1,749	48	2
73	514	18	—	—	1,740	33	2
119	876	25	—	—	2,928	40	1
240	279	21	—	—	1,657	17	—
—	545	20	—	—	2,839	32	—
738	—	54	—	1,712	4,246	52	2
11	—	1	—	57	455	1	—
39	—	4	—	283	309	7	—
13	—	5	—	115	296	5	—
27	—	12	—	152	588	6	—
12	—	5	—	93	216	4	—
60	—	2	—	181	335	3	—
25	—	3	—	187	190	2	—
389	—	11	—	103	657	6	1
38	—	1	—	56	110	—	—
14	—	1	—	65	367	—	—
59	—	5	—	30	62	2	—
8	—	2	—	33	301	6	1
27	—	2	—	213	265	7	—
16	—	—	—	144	95	3	—
26	37	—	—	4	115	—	—
16	20	—	—	1	103	—	—
10	17	—	—	3	12	—	—

表10. 現住人口遷入遷出登記—按區域別分(續3)

單位：人

2. 男性

區域別 Locality	合計 Total	往外國 To Foreign Countries	遷出					
			往他省(市)					
			新北市 New Taipei City	臺北市 Taipei City	桃園市 Taoyuan City	臺中市 Taichung City	臺南市 Tainan City	高雄市 Kaohsiung City
一一一年五月 May, 2022	44,087	9,401	3,457	1,875	1,889	1,527	867	1,169
新 北 市 New Taipei City	7,689	1,809	—	1,087	776	168	99	127
臺 北 市 Taipei City	7,779	2,995	1,830	—	345	148	54	81
桃 園 市 Taoyuan City	4,287	893	529	174	—	122	73	76
臺 中 市 Taichung City	5,632	1,271	140	100	102	—	101	108
臺 南 市 Tainan City	2,816	402	84	43	61	69	—	212
高 雄 市 Kaohsiung City	4,887	622	145	85	73	119	240	—
臺 灣 省 Taiwan Prov.	10,584	1,313	689	366	514	876	279	545
宜蘭縣 Yilan C.	785	63	64	47	53	21	2	8
新竹縣 Hsinchu C.	878	166	28	29	75	38	8	19
苗栗縣 Miaoli C.	727	106	29	25	61	70	14	14
彰化縣 Changhua C.	1,590	265	80	33	53	287	36	32
南投縣 Nantou C.	607	32	28	10	21	159	12	21
雲林縣 Yunlin C.	784	48	71	31	39	84	33	31
嘉義縣 Chiayi C.	632	36	36	18	24	47	47	34
屏東縣 Pingtung C.	1,287	102	42	22	35	46	56	249
臺東縣 Taitung C.	299	11	37	14	21	10	11	30
花蓮縣 Hualien C.	771	135	60	32	44	25	7	16
澎湖縣 Penghu C.	223	7	21	4	11	14	15	45
基隆市 Keelung City	685	70	128	59	30	17	4	8
新竹市 Hsinchu City	866	195	47	33	36	26	16	14
嘉義市 Chiayi City	450	77	18	9	11	32	18	24
福 建 省 Fuchien Prov.	413	96	40	20	18	25	21	20
金門縣 Kimmen C.	343	93	30	18	10	19	13	13
連江縣 Lienchiang C.	70	3	10	2	8	6	8	7

TABLE 10. MIGRATION REGISTRATION OF RESIDENT POPULATION  
- BY LOCALITY (CONT. 3)

2. MALE

Unit : Persons

Emigrants / Out-migrants							鄉鎮區內住址變更 Change Residence	
To Other Provinces (Cities)			往本 省 他 縣 市	往本 縣 市 他 鄉 鎮 市 區	廢止戶籍	其他	入 In	出 Out
臺灣省 Taiwan Prov.	福建省 Fuchien Prov.	其他省市 Others	Other C. & City of Prov.	Other Town- ship, City & Dist.	Cancelled Reg.	Others		
4,161	182	—	1,716	17,832	3	8	23,477	23,477
1,023	41	—	—	2,558	—	1	4,581	4,581
553	24	—	—	1,749	—	—	2,385	2,385
657	21	—	—	1,740	—	2	2,733	2,733
860	21	—	—	2,928	—	1	2,869	2,869
276	12	—	—	1,657	—	—	1,484	1,484
738	26	—	—	2,839	—	—	2,521	2,521
—	37	—	1,712	4,246	3	4	6,801	6,801
—	—	—	71	455	—	1	453	453
—	1	—	205	309	—	—	704	704
—	3	—	109	296	—	—	567	567
—	4	—	212	588	—	—	973	973
—	1	—	107	216	—	—	551	551
—	1	—	111	335	—	—	622	622
—	3	—	197	190	—	—	323	323
—	12	—	65	657	—	1	687	687
—	4	—	51	110	—	—	305	305
—	3	—	80	367	1	1	366	366
—	1	—	43	62	—	—	126	126
—	3	—	65	301	—	—	334	334
—	1	—	231	265	2	—	527	527
—	—	—	165	95	—	1	263	263
54	—	—	4	115	—	—	103	103
41	—	—	3	103	—	—	85	85
13	—	—	1	12	—	—	18	18

表10. 現住人口遷入遷出登記—按區域別分(續4)

單位：人

3. 女性

區域別 Locality	遷入						
	合計 Total	自外國 From Foreign Countries	自他省(市)				
			新北市 New Taipei City	臺北市 Taipei City	桃園市 Taoyuan City	臺中市 Taichung City	臺南市 Tainan City
一一一年五月 May, 2022	45,107	3,687	3,704	3,258	1,809	1,712	880
新 北 市 New Taipei City	7,862	814	—	2,044	616	181	89
臺 北 市 Taipei City	5,319	931	1,269	—	195	145	73
桃 園 市 Taoyuan City	4,712	296	882	340	—	138	64
臺 中 市 Taichung City	6,036	404	241	150	143	—	99
臺 南 市 Tainan City	3,143	190	108	66	64	106	—
高 雄 市 Kaohsiung City	5,220	387	143	89	82	90	228
臺 灣 省 Taiwan Prov.	12,556	652	1,018	556	690	1,032	316
宜蘭縣 Yilan C.	1,001	39	154	93	57	19	3
新竹縣 Hsinchu C.	1,242	61	110	72	156	50	24
苗栗縣 Miaoli C.	855	46	71	31	78	81	9
彰化縣 Changhua C.	1,825	122	92	44	40	360	47
南投縣 Nantou C.	721	47	35	14	26	209	12
雲林縣 Yunlin C.	1,140	47	110	26	54	81	28
嘉義縣 Chiayi C.	720	23	57	17	32	43	46
屏東縣 Pingtung C.	1,710	54	64	34	53	55	70
臺東縣 Taitung C.	404	16	55	20	35	17	15
花蓮縣 Hualien C.	624	36	45	23	44	13	5
澎湖縣 Penghu C.	194	8	12	7	6	17	12
基隆市 Keelung City	763	49	147	99	31	14	6
新竹市 Hsinchu City	857	65	50	64	70	39	11
嘉義市 Chiayi City	500	39	16	12	8	34	28
福 建 省 Fuchien Prov.	259	13	43	13	19	20	11
金門縣 Kinmen C.	206	13	31	7	12	9	8
連江縣 Lienchiang C.	53	—	12	6	7	11	3

TABLE 10. MIGRATION REGISTRATION OF RESIDENT POPULATION  
- BY LOCALITY (CONT. 4)

3. FEMALE

Unit: Persons

Immigrants / In-migrants							
From Other Provinces (Cities)				自本省 他縣市 Other C. & City of Prov.	自本縣 市他鄉 鎮市區 Other Township, City & Dist.	初設 戶籍 First Reg.	其他 Others
高雄市 Kaohsiung City	臺灣省 Taiwan Prov.	福建省 Fuchien Prov.	其他省市 Others				
1,517	3,893	149	—	2,078	21,544	869	7
156	754	38	—	—	2,992	178	—
95	454	16	—	—	2,044	97	—
99	580	22	—	—	2,171	119	1
134	1,073	12	—	—	3,686	93	1
264	365	13	—	—	1,898	69	—
—	633	14	—	—	3,459	95	—
758	—	34	—	2,077	5,202	216	5
11	—	1	—	62	550	11	1
20	—	7	—	331	394	17	—
13	—	1	—	137	373	15	—
47	—	3	—	240	798	32	—
19	—	2	—	113	233	11	—
48	—	2	—	238	483	22	1
30	—	—	—	228	221	23	—
406	—	8	—	102	832	31	1
32	—	—	—	71	138	5	—
18	—	2	—	66	365	6	1
50	—	3	—	24	54	1	—
18	—	1	—	34	346	18	—
26	—	3	—	239	275	15	—
20	—	1	—	192	140	9	1
11	34	—	—	1	92	2	—
11	26	—	—	—	88	1	—
—	8	—	—	1	4	1	—

表10. 現住人口遷入遷出登記—按區域別分(續5完)

單位：人

3. 女性

區域別 Locality	合計 Total	往外國 To Foreign Countries	遷出					
			往他省(市)					
			新北市 New Taipei City	臺北市 Taipei City	桃園市 Taoyuan City	臺中市 Taichung City	臺南市 Tainan City	高雄市 Kaohsiung City
一一一年五月 May, 2022	49,780	9,211	3,878	2,247	2,125	1,852	986	1,279
新 北 市 New Taipei City	8,471	1,774	—	1,269	882	241	108	143
臺 北 市 Taipei City	8,590	3,283	2,044	—	340	150	66	89
桃 園 市 Taoyuan City	4,828	844	616	195	—	143	64	82
臺 中 市 Taichung City	6,474	1,074	181	145	138	—	106	90
臺 南 市 Tainan City	3,152	371	89	73	64	99	—	228
高 雄 市 Kaohsiung City	5,647	669	156	95	99	134	264	—
臺 灣 省 Taiwan Prov.	12,317	1,137	754	454	580	1,073	365	633
宜蘭縣 Yilan C.	865	54	72	49	34	33	8	10
新竹縣 Hsinchu C.	1,068	145	72	44	87	42	18	27
苗栗縣 Miaoli C.	940	88	52	37	57	129	11	25
彰化縣 Changhua C.	1,850	219	72	37	48	349	43	48
南投縣 Nantou C.	702	26	36	21	28	168	12	20
雲林縣 Yunlin C.	1,039	28	67	29	45	101	45	36
嘉義縣 Chiayi C.	778	17	30	16	38	59	81	43
屏東縣 Pingtung C.	1,581	97	44	24	42	58	72	296
臺東縣 Taitung C.	335	13	28	18	26	15	11	36
花蓮縣 Hualien C.	782	122	60	35	57	25	7	18
澎湖縣 Penghu C.	160	6	13	5	11	10	5	30
基隆市 Keelung City	795	79	136	85	42	27	13	10
新竹市 Hsinchu City	886	158	51	42	44	27	8	17
嘉義市 Chiayi City	536	85	21	12	21	30	31	17
福 建 省 Fuchien Prov.	301	59	38	16	22	12	13	14
金門縣 Kinmen C.	272	58	35	16	17	11	10	11
連江縣 Lienchiang C.	29	1	3	—	5	1	3	3

TABLE 10. MIGRATION REGISTRATION OF RESIDENT POPULATION  
- BY LOCALITY(END)

3. FEMALE

Unit : Persons

Emigrants / Out-migrants							鄉鎮區內住址變更 Change Residence	
To Other Provinces (Cities)			往本省 他縣市	往本縣 市他鄉 鎮市區	廢止戶籍	其他	入	出
臺灣省 Taiwan Prov.	福建省 Fuchien Prov.	其他省市 Others	Other C. & City of Prov.	Other Town- ship, City & Dist.	Cancelled Reg.	Others	In	Out
4,404	151	—	2,078	21,544	9	16	25,341	25,341
1,018	43	—	—	2,992	—	1	4,846	4,846
556	13	—	—	2,044	4	1	2,556	2,556
690	19	—	—	2,171	1	3	3,082	3,082
1,032	20	—	—	3,686	—	2	3,132	3,132
316	11	—	—	1,898	1	2	1,587	1,587
758	11	—	—	3,459	—	2	2,645	2,645
—	34	—	2,077	5,202	3	5	7,401	7,401
—	1	—	54	550	—	—	559	559
—	2	—	234	394	1	2	753	753
—	3	—	165	373	—	—	592	592
—	4	—	232	798	—	—	1,103	1,103
—	4	—	154	233	—	—	575	575
—	2	—	203	483	—	—	619	619
—	—	—	272	221	1	—	330	330
—	8	—	106	832	—	2	748	748
—	—	—	50	138	—	—	363	363
—	2	—	91	365	—	—	372	372
—	—	—	26	54	—	—	99	99
—	2	—	54	346	—	1	400	400
—	2	—	261	275	1	—	584	584
—	4	—	175	140	—	—	304	304
34	—	—	1	92	—	—	92	92
25	—	—	1	88	—	—	78	78
9	—	—	—	4	—	—	14	14

表11. 現住人口遷入遷出登記年累計—按區域別分

單位：人

1. 男女合計

區域別 Locality	遷入						
	合計 Total	自外國 From Foreign Countries	自他省(市)				
			新北市 New Taipei City	臺北市 Taipei City	桃園市 Taoyuan City	臺中市 Taichung City	臺南市 Tainan City
一一一年一至五月 Jan. - May, 2022	418,889	22,483	36,140	33,983	18,340	15,223	8,658
新 北 市 New Taipei City	72,934	4,655	—	20,954	5,929	1,741	913
臺 北 市 Taipei City	47,291	5,921	12,396	—	2,091	1,178	557
桃 園 市 Taoyuan City	47,227	1,895	8,406	3,914	—	1,150	640
臺 中 市 Taichung City	54,581	2,383	2,133	1,630	1,510	—	932
臺 南 市 Tainan City	30,416	1,186	1,165	693	688	929	—
高 雄 市 Kaohsiung City	49,300	2,313	1,443	892	949	1,024	2,536
臺 灣 省 Taiwan Prov.	113,574	4,058	10,034	5,685	6,857	8,994	2,939
宜蘭縣 Yilan C.	9,092	245	1,359	898	506	160	53
新竹縣 Hsinchu C.	11,062	385	905	645	1,766	550	182
苗栗縣 Miaoli C.	8,141	299	733	385	721	1,033	129
彰化縣 Changhua C.	15,037	691	718	373	400	2,421	285
南投縣 Nantou C.	6,648	282	352	172	219	1,847	92
雲林縣 Yunlin C.	9,278	282	1,078	296	464	801	276
嘉義縣 Chiayi C.	6,912	219	593	202	332	396	514
屏東縣 Pingtung C.	14,370	405	608	316	478	498	549
臺東縣 Taitung C.	3,867	96	481	194	368	240	128
花蓮縣 Hualien C.	6,194	172	622	303	430	174	90
澎湖縣 Penghu C.	2,261	32	203	100	112	183	164
基隆市 Keelung City	7,493	348	1,604	1,125	299	104	51
新竹市 Hsinchu City	8,482	403	595	527	656	351	156
嘉義市 Chiayi City	4,737	199	183	149	106	236	270
福 建 省 Fuchien Prov.	3,566	72	563	215	316	207	141
金門縣 Kinmen C.	2,878	72	429	156	231	153	103
連江縣 Lienchiang C.	688	—	134	59	85	54	38

資料來源：本部戶政司。

TABLE 11. MIGRATION REGISTRATION OF RESIDENT POPULATION OF THE YEAR - BY LOCALITY

1. BOTH SEX

Unit: Persons

Immigrants / In-migrants							
From Other Provinces (Cities)				自本省 他縣市 Other C. & City of Prov.	自本縣 市他鄉 鎮市區 Other Township, City & Dist.	初設 戶籍 First Reg.	其他 Others
高雄市 Kaohsiung City	臺灣省 Taiwan Prov.	福建省 Fuchien Prov.	其他省市 Others				
15,012	37,467	1,834	9	19,271	205,039	5,373	57
1,520	7,547	435	—	—	28,140	1,090	10
974	3,982	160	—	—	19,162	863	7
946	5,486	251	—	—	23,886	644	9
1,360	10,538	199	2	—	33,260	629	5
2,904	3,178	130	—	—	19,200	337	6
—	6,244	213	—	—	33,153	530	3
7,043	—	446	—	19,256	46,979	1,266	17
111	—	13	—	640	5,049	57	1
318	—	47	—	2,955	3,182	126	1
148	—	26	—	1,497	3,067	103	—
331	—	64	—	1,755	7,791	207	1
171	—	29	—	1,051	2,349	83	1
428	—	31	—	1,829	3,665	125	3
442	—	24	—	2,215	1,874	101	—
3,439	—	87	—	971	6,874	142	3
408	—	14	—	604	1,302	30	2
152	—	24	—	689	3,492	45	1
528	—	19	—	308	600	11	1
102	—	29	—	407	3,347	75	2
263	—	26	—	2,315	3,081	109	—
202	—	13	—	2,020	1,306	52	1
265	492	—	7	15	1,259	14	—
214	339	—	—	7	1,161	13	—
51	153	—	7	8	98	1	—

Source: Dept. of Household Registration, MOI.

表11. 現住人口遷入遷出登記年累計—按區域別分(續1)

TABLE 11. MIGRATION REGISTRATION OF RESIDENT POPULATION OF THE YEAR - BY LOCALITY(CONT. 1)

單位：人

1. 男女合計

區域別 Locality	合計 Total	遷出						
		往外國 To Foreign Countries	往他省(市)					
			新北市 New Taipei City	臺北市 Taipei City	桃園市 Taoyuan City	臺中市 Taichung City	臺南市 Tainan City	高雄市 Kaohsiung City
一一年一至五月 Jan. - May, 2022	573,087	181,952	39,039	21,338	20,793	18,302	9,687	13,301
新 北 市 New Taipei City	104,778	40,466	—	12,396	8,406	2,133	1,165	1,443
臺 北 市 Taipei City	98,939	45,754	20,954	—	3,914	1,630	693	892
桃 園 市 Taoyuan City	57,756	15,516	5,929	2,091	—	1,510	688	949
臺 中 市 Taichung City	67,840	19,345	1,741	1,178	1,150	—	929	1,024
臺 南 市 Tainan City	37,655	9,785	913	557	640	932	—	2,536
高 雄 市 Kaohsiung City	66,497	18,318	1,520	974	946	1,360	2,904	—
臺 灣 省 Taiwan Prov.	134,981	31,236	7,547	3,982	5,486	10,538	3,178	6,244
宜蘭縣 Yilan C.	10,025	1,976	886	525	431	219	86	140
新竹縣 Hsinchu C.	10,553	2,803	500	363	858	373	128	148
苗栗縣 Miaoli C.	9,504	2,446	467	269	540	1,083	101	167
彰化縣 Changhua C.	21,912	5,542	844	343	510	3,575	395	474
南投縣 Nantou C.	8,621	2,102	318	153	242	1,851	148	189
雲林縣 Yunlin C.	10,942	2,306	745	270	409	1,073	349	372
嘉義縣 Chiayi C.	8,264	1,515	418	144	284	495	572	405
屏東縣 Pingtung C.	15,375	2,580	430	230	365	485	536	2,928
臺東縣 Taitung C.	3,820	657	321	136	273	155	126	302
花蓮縣 Hualien C.	7,530	1,337	560	298	494	242	112	202
澎湖縣 Penghu C.	2,263	243	155	76	111	143	152	445
基隆市 Keelung City	9,284	2,570	1,248	681	430	205	72	94
新竹市 Hsinchu City	10,849	3,540	414	344	415	323	123	151
嘉義市 Chiayi City	6,039	1,619	241	150	124	316	278	227
福 建 省 Fuchien Prov.	4,641	1,532	435	160	251	199	130	213
金門縣 Kinmen C.	4,084	1,439	359	141	201	169	106	172
連江縣 Lienchiang C.	557	93	76	19	50	30	24	41

1. BOTH SEX

Unit: Persons

Emigrants / Out-migrants							鄉鎮區內住址變更 Change Residence	
To Other Provinces (Cities)			往本省 他縣市 Other C. & City of Prov.	往本縣 市他鄉 鎮市區 Other Town- ship, City & Dist.	廢止戶籍 Cancelled Reg.	其他 Others	入 In	出 Out
臺灣省 Taiwan Prov.	福建省 Fuchien Prov.	其他省市 Others						
41,998	2,199	—	19,271	205,039	82	86	253,731	253,731
10,034	563	—	—	28,140	17	15	47,608	47,608
5,685	215	—	—	19,162	31	9	25,609	25,609
6,857	316	—	—	23,886	3	11	34,088	34,088
8,994	207	—	—	33,260	4	8	30,940	30,940
2,939	141	—	—	19,200	4	8	15,745	15,745
7,043	265	—	—	33,153	5	9	27,701	27,701
—	492	—	19,256	46,979	18	25	70,740	70,740
—	25	—	686	5,049	—	2	5,167	5,167
—	23	—	2,169	3,182	2	4	6,773	6,773
—	52	—	1,311	3,067	—	1	5,612	5,612
—	66	—	2,367	7,791	2	3	10,753	10,753
—	34	—	1,233	2,349	—	2	5,561	5,561
—	32	—	1,719	3,665	1	1	6,180	6,180
—	27	—	2,528	1,874	2	—	3,161	3,161
—	92	—	848	6,874	3	4	7,548	7,548
—	18	—	528	1,302	—	2	3,022	3,022
—	30	—	761	3,492	1	1	3,632	3,632
—	12	—	324	600	1	1	1,212	1,212
—	41	—	592	3,347	1	3	3,755	3,755
—	21	—	2,432	3,081	5	—	5,454	5,454
—	19	—	1,758	1,306	—	1	2,910	2,910
446	—	—	15	1,259	—	1	1,300	1,300
327	—	—	8	1,161	—	1	1,171	1,171
119	—	—	7	98	—	—	129	129

表11. 現住人口遷入遷出登記年累計—按區域別分(續2)

TABLE 11. MIGRATION REGISTRATION OF RESIDENT POPULATION OF THE YEAR - BY LOCALITY(CONT. 2)

單位：人

2. 男性

區域別 Locality	遷入						
	合計 Total	自外國 From Foreign Countries	自他省(市)				
			新北市 New Taipei City	臺北市 Taipei City	桃園市 Taoyuan City	臺中市 Taichung City	臺南市 Tainan City
一一一年一至五月 Jan. - May, 2022	193,429	10,034	16,915	16,271	8,701	7,100	3,999
新 北 市 New Taipei City	33,612	2,075	—	9,934	2,734	805	408
臺 北 市 Taipei City	21,428	2,502	5,594	—	936	531	254
桃 園 市 Taoyuan City	22,004	849	3,892	1,904	—	524	322
臺 中 市 Taichung City	24,676	1,085	946	778	643	—	417
臺 南 市 Tainan City	14,150	547	579	337	345	452	—
高 雄 市 Kaohsiung City	22,802	1,033	661	423	482	488	1,157
臺 灣 省 Taiwan Prov.	52,821	1,902	4,938	2,782	3,400	4,186	1,355
宜蘭縣 Yilan C.	4,182	103	666	425	228	66	26
新竹縣 Hsinchu C.	5,293	170	445	309	868	272	84
苗栗縣 Miaoli C.	3,919	147	373	205	380	519	58
彰化縣 Changhua C.	6,666	343	347	183	195	1,029	117
南投縣 Nantou C.	3,095	132	158	85	108	869	36
雲林縣 Yunlin C.	4,188	148	558	147	239	375	111
嘉義縣 Chiayi C.	3,226	105	315	107	166	200	241
屏東縣 Pingtung C.	6,679	187	293	148	249	227	251
臺東縣 Taitung C.	1,839	44	238	92	176	120	61
花蓮縣 Hualien C.	2,920	74	310	141	209	92	39
澎湖縣 Penghu C.	1,224	10	90	60	62	107	111
基隆市 Keelung City	3,509	169	756	548	142	50	22
新竹市 Hsinchu City	4,031	188	308	259	326	158	82
嘉義市 Chiayi City	2,050	82	81	73	52	102	116
福 建 省 Fuchien Prov.	1,936	41	305	113	161	114	86
金門縣 Kinmen C.	1,503	41	226	80	113	83	60
連江縣 Lienchiang C.	433	—	79	33	48	31	26

2. MALE

Unit: Persons

Immigrants / In-migrants							
From Other Provinces (Cities)				自本省 他縣市 Other C. & City of Prov.	自本縣 市他鄉 鎮市區 Other Township, City & Dist.	初設 戶籍 First Reg.	其他 Others
高雄市 Kaohsiung City	臺灣省 Taiwan Prov.	福建省 Fuchien Prov.	其他省市 Others				
7,288	17,490	1,057	2	8,817	94,099	1,628	28
705	3,486	241	—	—	12,877	343	4
452	1,850	81	—	—	8,872	351	5
441	2,588	131	—	—	11,159	190	4
669	4,830	115	—	—	14,975	215	3
1,396	1,494	76	—	—	8,834	87	3
—	2,963	143	—	—	15,296	154	2
3,471	—	270	—	8,807	21,420	283	7
56	—	8	—	306	2,282	16	—
178	—	23	—	1,415	1,499	30	—
72	—	16	—	693	1,435	21	—
152	—	41	—	741	3,467	50	1
85	—	20	—	483	1,101	18	—
226	—	16	—	761	1,586	19	2
224	—	17	—	1,004	835	12	—
1,641	—	58	—	466	3,131	27	1
210	—	8	—	260	621	9	—
71	—	13	—	343	1,614	14	—
280	—	13	—	178	307	5	1
43	—	17	—	207	1,536	17	2
133	—	12	—	1,089	1,451	25	—
100	—	8	—	861	555	20	—
154	279	—	2	10	666	5	—
121	173	—	—	4	597	5	—
33	106	—	2	6	69	—	—

表11. 現住人口遷入遷出登記年累計—按區域別分(續3)

TABLE 11. MIGRATION REGISTRATION OF RESIDENT POPULATION OF THE YEAR - BY LOCALITY(CONT. 3)

單位：人

2. 男性

區域別 Locality	合計 Total	往外國 To Foreign Countries	遷出					
			往他省(市)					
			新北市 New Taipei City	臺北市 Taipei City	桃園市 Taoyuan City	臺中市 Taichung City	臺南市 Tainan City	高雄市 Kaohsiung City
一一一年一至五月 Jan. - May, 2022	271,697	89,901	18,313	9,698	9,802	8,398	4,679	6,317
新 北 市 New Taipei City	49,741	19,935	—	5,594	3,892	946	579	661
臺 北 市 Taipei City	46,146	20,993	9,934	—	1,904	778	337	423
桃 園 市 Taoyuan City	27,768	7,902	2,734	936	—	643	345	482
臺 中 市 Taichung City	32,152	10,071	805	531	524	—	452	488
臺 南 市 Tainan City	17,787	4,951	408	254	322	417	—	1,157
高 雄 市 Kaohsiung City	31,325	8,737	705	452	441	669	1,396	—
臺 灣 省 Taiwan Prov.	64,123	16,391	3,486	1,850	2,588	4,830	1,494	2,963
宜蘭縣 Yilan C.	4,704	1,027	402	237	196	101	28	68
新竹縣 Hsinchu C.	5,008	1,453	216	152	359	179	63	75
苗栗縣 Miaoli C.	4,565	1,377	201	128	258	456	44	72
彰化縣 Changhua C.	10,566	3,098	399	168	258	1,669	184	210
南投縣 Nantou C.	4,116	1,122	126	57	123	864	71	86
雲林縣 Yunlin C.	5,079	1,249	363	135	204	495	158	174
嘉義縣 Chiayi C.	3,847	844	202	71	134	215	250	196
屏東縣 Pingtung C.	7,116	1,233	205	101	179	216	244	1,352
臺東縣 Taitung C.	1,834	302	144	75	130	84	69	136
花蓮縣 Hualien C.	3,518	629	266	147	243	103	54	89
澎湖縣 Penghu C.	1,260	104	94	43	53	80	100	265
基隆市 Keelung City	4,395	1,292	560	308	215	88	28	48
新竹市 Hsinchu City	5,280	1,842	192	165	191	134	68	79
嘉義市 Chiayi City	2,835	819	116	63	45	146	133	113
福 建 省 Fuchien Prov.	2,655	921	241	81	131	115	76	143
金門縣 Kinmen C.	2,297	874	188	73	101	94	58	112
連江縣 Lienchiang C.	358	47	53	8	30	21	18	31

Emigrants / Out-migrants								Unit : Persons	
To Other Provinces (Cities)							鄉鎮區內住址變更 Change Residence		
To Other Provinces (Cities)			往本省 他縣市	往本縣 市他鄉 鎮市區	廢止戶籍	其他	入	出	
臺灣省 Taiwan Prov.	福建省 Fuchien Prov.	其他省市 Others	Other C. & City of Prov.	Other Town- ship, City & Dist.	Cancelled Reg.	Others	In	Out	
20,402	1,212	—	8,817	94,099	24	35	121,289	121,289	
4,938	305	—	—	12,877	6	8	22,580	22,580	
2,782	113	—	—	8,872	7	3	12,250	12,250	
3,400	161	—	—	11,159	—	6	16,317	16,317	
4,186	114	—	—	14,975	2	4	14,600	14,600	
1,355	86	—	—	8,834	1	2	7,545	7,545	
3,471	154	—	—	15,296	3	1	13,399	13,399	
—	279	—	8,807	21,420	5	10	33,932	33,932	
—	14	—	348	2,282	—	1	2,440	2,440	
—	8	—	1,003	1,499	—	1	3,292	3,292	
—	33	—	561	1,435	—	—	2,727	2,727	
—	41	—	1,070	3,467	1	1	5,193	5,193	
—	16	—	550	1,101	—	—	2,693	2,693	
—	14	—	701	1,586	—	—	3,012	3,012	
—	21	—	1,079	835	—	—	1,526	1,526	
—	51	—	401	3,131	1	2	3,568	3,568	
—	10	—	261	621	—	2	1,418	1,418	
—	14	—	357	1,614	1	1	1,693	1,693	
—	11	—	203	307	—	—	604	604	
—	26	—	293	1,536	—	1	1,829	1,829	
—	12	—	1,144	1,451	2	—	2,607	2,607	
—	8	—	836	555	—	1	1,330	1,330	
270	—	—	10	666	—	1	666	666	
193	—	—	6	597	—	1	592	592	
77	—	—	4	69	—	—	74	74	



表11. 現住人口遷入遷出登記年累計—按區域別分(續4)

TABLE 11. MIGRATION REGISTRATION OF RESIDENT POPULATION OF THE YEAR - BY LOCALITY(CONT. 4)

單位：人

3. 女性

區域別 Locality	遷入						
	合計 Total	自外國 From Foreign Countries	自他省(市)				
			新北市 New Taipei City	臺北市 Taipei City	桃園市 Taoyuan City	臺中市 Taichung City	臺南市 Tainan City
一一一年一至五月 Jan. - May, 2022	225,460	12,449	19,225	17,712	9,639	8,123	4,659
新 北 市 New Taipei City	39,322	2,580	—	11,020	3,195	936	505
臺 北 市 Taipei City	25,863	3,419	6,802	—	1,155	647	303
桃 園 市 Taoyuan City	25,223	1,046	4,514	2,010	—	626	318
臺 中 市 Taichung City	29,905	1,298	1,187	852	867	—	515
臺 南 市 Tainan City	16,266	639	586	356	343	477	—
高 雄 市 Kaohsiung City	26,498	1,280	782	469	467	536	1,379
臺 灣 省 Taiwan Prov.	60,753	2,156	5,096	2,903	3,457	4,808	1,584
宜蘭縣 Yilan C.	4,910	142	693	473	278	94	27
新竹縣 Hsinchu C.	5,769	215	460	336	898	278	98
苗栗縣 Miaoli C.	4,222	152	360	180	341	514	71
彰化縣 Changhua C.	8,371	348	371	190	205	1,392	168
南投縣 Nantou C.	3,553	150	194	87	111	978	56
雲林縣 Yunlin C.	5,090	134	520	149	225	426	165
嘉義縣 Chiayi C.	3,686	114	278	95	166	196	273
屏東縣 Pingtung C.	7,691	218	315	168	229	271	298
臺東縣 Taitung C.	2,028	52	243	102	192	120	67
花蓮縣 Hualien C.	3,274	98	312	162	221	82	51
澎湖縣 Penghu C.	1,037	22	113	40	50	76	53
基隆市 Keelung City	3,984	179	848	577	157	54	29
新竹市 Hsinchu City	4,451	215	287	268	330	193	74
嘉義市 Chiayi City	2,687	117	102	76	54	134	154
福 建 省 Fuchien Prov.	1,630	31	258	102	155	93	55
金門縣 Kinmen C.	1,375	31	203	76	118	70	43
連江縣 Lienchiang C.	255	—	55	26	37	23	12

3. FEMALE

Unit: Persons

Immigrants / In-migrants							
From Other Provinces (Cities)				自本省 他縣市 Other C. & City of Prov.	自本縣 市他鄉 鎮市區 Other Township, City & Dist.	初設 戶籍 First Reg.	其他 Others
高雄市 Kaohsiung City	臺灣省 Taiwan Prov.	福建省 Fuchien Prov.	其他省市 Others				
7,724	19,977	777	7	10,454	110,940	3,745	29
815	4,061	194	—	—	15,263	747	6
522	2,132	79	—	—	10,290	512	2
505	2,898	120	—	—	12,727	454	5
691	5,708	84	2	—	18,285	414	2
1,508	1,684	54	—	—	10,366	250	3
—	3,281	70	—	—	17,857	376	1
3,572	—	176	—	10,449	25,559	983	10
55	—	5	—	334	2,767	41	1
140	—	24	—	1,540	1,683	96	1
76	—	10	—	804	1,632	82	—
179	—	23	—	1,014	4,324	157	—
86	—	9	—	568	1,248	65	1
202	—	15	—	1,068	2,079	106	1
218	—	7	—	1,211	1,039	89	—
1,798	—	29	—	505	3,743	115	2
198	—	6	—	344	681	21	2
81	—	11	—	346	1,878	31	1
248	—	6	—	130	293	6	—
59	—	12	—	200	1,811	58	—
130	—	14	—	1,226	1,630	84	—
102	—	5	—	1,159	751	32	1
111	213	—	5	5	593	9	—
93	166	—	—	3	564	8	—
18	47	—	5	2	29	1	—

表11. 現住人口遷入遷出登記年累計—按區域別分(續5完)

單位：人

3. 女性

區域別 Locality	合計 Total	往外國 To Foreign Countries	遷出					
			往他省(市)					
			新北市 New Taipei City	臺北市 Taipei City	桃園市 Taoyuan City	臺中市 Taichung City	臺南市 Tainan City	高雄市 Kaohsiung City
一一年一至五月 Jan. - May, 2022	301,390	92,051	20,726	11,640	10,991	9,904	5,008	6,984
新 北 市 New Taipei City	55,037	20,531	—	6,802	4,514	1,187	586	782
臺 北 市 Taipei City	52,793	24,761	11,020	—	2,010	852	356	469
桃 園 市 Taoyuan City	29,988	7,614	3,195	1,155	—	867	343	467
臺 中 市 Taichung City	35,688	9,274	936	647	626	—	477	536
臺 南 市 Tainan City	19,868	4,834	505	303	318	515	—	1,379
高 雄 市 Kaohsiung City	35,172	9,581	815	522	505	691	1,508	—
臺 灣 省 Taiwan Prov.	70,858	14,845	4,061	2,132	2,898	5,708	1,684	3,281
宜蘭縣 Yilan C.	5,321	949	484	288	235	118	58	72
新竹縣 Hsinchu C.	5,545	1,350	284	211	499	194	65	73
苗栗縣 Miaoli C.	4,939	1,069	266	141	282	627	57	95
彰化縣 Changhua C.	11,346	2,444	445	175	252	1,906	211	264
南投縣 Nantou C.	4,505	980	192	96	119	987	77	103
雲林縣 Yunlin C.	5,863	1,057	382	135	205	578	191	198
嘉義縣 Chiayi C.	4,417	671	216	73	150	280	322	209
屏東縣 Pingtung C.	8,259	1,347	225	129	186	269	292	1,576
臺東縣 Taitung C.	1,986	355	177	61	143	71	57	166
花蓮縣 Hualien C.	4,012	708	294	151	251	139	58	113
澎湖縣 Penghu C.	1,003	139	61	33	58	63	52	180
基隆市 Keelung City	4,889	1,278	688	373	215	117	44	46
新竹市 Hsinchu City	5,569	1,698	222	179	224	189	55	72
嘉義市 Chiayi City	3,204	800	125	87	79	170	145	114
福 建 省 Fuchien Prov.	1,986	611	194	79	120	84	54	70
金門縣 Kinmen C.	1,787	565	171	68	100	75	48	60
連江縣 Lienchiang C.	199	46	23	11	20	9	6	10

TABLE 11. MIGRATION REGISTRATION OF RESIDENT POPULATION OF THE YEAR - BY LOCALITY(END)

3. FEMALE

Unit : Persons

Emigrants / Out-migrants							鄉鎮區內住址變更 Change Residence	
To Other Provinces (Cities)			往本省 他縣市 Other C. & City of Prov.	往本縣 市他鄉 鎮市區 Other Town- ship, City & Dist.	廢止戶籍 Cancelled Reg.	其他 Others	入 In	出 Out
臺灣省 Taiwan Prov.	福建省 Fuchien Prov.	其他省市 Others						
21,596	987	—	10,454	110,940	58	51	132,442	132,442
5,096	258	—	—	15,263	11	7	25,028	25,028
2,903	102	—	—	10,290	24	6	13,359	13,359
3,457	155	—	—	12,727	3	5	17,771	17,771
4,808	93	—	—	18,285	2	4	16,340	16,340
1,584	55	—	—	10,366	3	6	8,200	8,200
3,572	111	—	—	17,857	2	8	14,302	14,302
—	213	—	10,449	25,559	13	15	36,808	36,808
—	11	—	338	2,767	—	1	2,727	2,727
—	15	—	1,166	1,683	2	3	3,481	3,481
—	19	—	750	1,632	—	1	2,885	2,885
—	25	—	1,297	4,324	1	2	5,560	5,560
—	18	—	683	1,248	—	2	2,868	2,868
—	18	—	1,018	2,079	1	1	3,168	3,168
—	6	—	1,449	1,039	2	—	1,635	1,635
—	41	—	447	3,743	2	2	3,980	3,980
—	8	—	267	681	—	—	1,604	1,604
—	16	—	404	1,878	—	—	1,939	1,939
—	1	—	121	293	1	1	608	608
—	15	—	299	1,811	1	2	1,926	1,926
—	9	—	1,288	1,630	3	—	2,847	2,847
—	11	—	922	751	—	—	1,580	1,580
176	—	—	5	593	—	—	634	634
134	—	—	2	564	—	—	579	579
42	—	—	3	29	—	—	55	55

表12. 現住原住民人口數－按月別分

單位：人

年(月)底別 End of Year (Month)	總計 Grand total			平地
	合計 Total	男性 Male	女性 Female	合計 Total
一〇二年 2013	533,601	260,616	272,985	250,815
一〇三年 2014	540,023	263,252	276,771	253,716
一〇四年 2015	546,698	266,041	280,657	256,730
一〇五年 2016	553,228	268,929	284,299	259,647
一〇六年 2017	559,426	271,683	287,743	262,316
一〇七年 2018	565,561	274,238	291,323	265,101
一〇八年 2019	571,427	276,739	294,688	267,721
一〇九年 2020	576,792	279,070	297,722	269,966
一一〇年 2021	580,758	280,886	299,872	271,606
五月 May	578,556	279,855	298,701	270,749
六月 June	578,847	279,962	298,885	270,855
七月 July	579,169	280,094	299,075	270,980
八月 Aug.	579,590	280,292	299,298	271,159
九月 Sept.	579,949	280,472	299,477	271,342
十月 Oct.	580,215	280,586	299,629	271,413
十一月 Nov.	580,497	280,726	299,771	271,499
十二月 Dec.	580,758	280,886	299,872	271,606
<b>一一一年 2022</b>	<b>581,530</b>	<b>281,237</b>	<b>300,293</b>	<b>271,847</b>
一月 Jan.	580,944	280,967	299,977	271,703
二月 Feb.	581,134	281,048	300,086	271,760
三月 Mar.	581,327	281,118	300,209	271,822
四月 Apr.	581,406	281,180	300,226	271,837
五月 May	581,530	281,237	300,293	271,847
較上月增減(%) VS. with Last Month	0.02	0.02	0.02	0.00
較上年同月增減(%) VS. with Last Year	0.51	0.49	0.53	0.41

資料來源：本部戶政司。

TABLE 12. INDIGENOUS PEOPLE - BY MONTH

Unit : Persons

原住民 Plain-land Indigenous People		山地原住民 Mountain Indigenous People		
男性 Male	女性 Female	合計 Total	男性 Male	女性 Female
123,800	127,015	282,786	136,816	145,970
124,920	128,796	286,307	138,332	147,975
126,144	130,586	289,968	139,897	150,071
127,438	132,209	293,581	141,491	152,090
128,573	133,743	297,110	143,110	154,000
129,724	135,377	300,460	144,514	155,946
130,773	136,948	303,706	145,966	157,740
131,657	138,309	306,826	147,413	159,413
132,322	139,284	309,152	148,564	160,588
131,975	138,774	307,807	147,880	159,927
132,010	138,845	307,992	147,952	160,040
132,057	138,923	308,189	148,037	160,152
132,141	139,018	308,431	148,151	160,280
132,229	139,113	308,607	148,243	160,364
132,247	139,166	308,802	148,339	160,463
132,273	139,226	308,998	148,453	160,545
132,322	139,284	309,152	148,564	160,588
<b>132,380</b>	<b>139,467</b>	<b>309,683</b>	<b>148,857</b>	<b>160,826</b>
132,360	139,343	309,241	148,607	160,634
132,359	139,401	309,374	148,689	160,685
132,384	139,438	309,505	148,734	160,771
132,387	139,450	309,569	148,793	160,776
132,380	139,467	309,683	148,857	160,826
-0.01	0.01	0.04	0.04	0.03
0.31	0.50	0.61	0.66	0.56

Source : Dept. of Household Registration, MOI.

表13. 現住原住民人口數—按區域別分

單位：人

區域別 Locality	總計 Grand Total			平地
	合計 Total	男性 Male	女性 Female	合計 Total
一〇一一年五月底 End of May, 2022	581,530	281,237	300,293	271,847
新 北 市 New Taipei City	57,663	26,661	31,002	39,339
臺 北 市 Taipei City	16,954	7,287	9,667	9,871
桃 園 市 Taoyuan City	79,344	37,913	41,431	43,671
臺 中 市 Taichung City	36,596	16,873	19,723	14,880
臺 南 市 Tainan City	8,705	3,673	5,032	3,967
高 雄 市 Kaohsiung City	36,309	17,042	19,267	13,678
臺 灣 省 Taiwan Prov.	344,444	171,000	173,444	145,611
宜蘭縣 Yilan C.	17,912	8,736	9,176	2,832
新竹縣 Hsinchu C.	22,112	10,879	11,233	3,134
苗栗縣 Miaoli C.	11,475	5,599	5,876	4,592
彰化縣 Changhua C.	6,189	2,702	3,487	3,046
南投縣 Nantou C.	29,490	14,763	14,727	1,784
雲林縣 Yunlin C.	2,723	1,097	1,626	1,376
嘉義縣 Chiayi C.	5,969	2,800	3,169	935
屏東縣 Pingtung C.	60,974	30,115	30,859	4,941
臺東縣 Taitung C.	78,472	40,031	38,441	55,538
花蓮縣 Hualien C.	93,334	46,990	46,344	56,514
澎湖縣 Penghu C.	655	316	339	330
基隆市 Keelung City	9,469	4,583	4,886	7,959
新竹市 Hsinchu City	4,467	1,892	2,575	2,237
嘉義市 Chiayi City	1,203	497	706	393
福 建 省 Fuchien Prov.	1,515	788	727	830
金門縣 Kinmen C.	1,225	614	611	683
連江縣 Lienchiang C.	290	174	116	147

資料來源：本部戶政司。

TABLE 13. INDIGENOUS PEOPLE - BY LOCALITY

Unit : Persons

原 住 民 Plain-land Indigenous People		山 地 原 住 民 Mountain Indigenous People		
男 性 Male	女 性 Female	合 計 Total	男 性 Male	女 性 Female
132,380	139,467	309,683	148,857	160,826
18,618	20,721	18,324	8,043	10,281
4,367	5,504	7,083	2,920	4,163
21,283	22,388	35,673	16,630	19,043
7,105	7,775	21,716	9,768	11,948
1,685	2,282	4,738	1,988	2,750
6,374	7,304	22,631	10,668	11,963
72,532	73,079	198,833	98,468	100,365
1,232	1,600	15,080	7,504	7,576
1,416	1,718	18,978	9,463	9,515
2,285	2,307	6,883	3,314	3,569
1,352	1,694	3,143	1,350	1,793
779	1,005	27,706	13,984	13,722
544	832	1,347	553	794
366	569	5,034	2,434	2,600
2,302	2,639	56,033	27,813	28,220
28,476	27,062	22,934	11,555	11,379
28,519	27,995	36,820	18,471	18,349
154	176	325	162	163
3,935	4,024	1,510	648	862
1,021	1,216	2,230	871	1,359
151	242	810	346	464
416	414	685	372	313
331	352	542	283	259
85	62	143	89	54

Source : Dept. of Household Registration, MOI.

表14. 戶政管理及便民服務案件

單位：件；人

年(月)別 Year(Month)	戶政管理件數 Services Cases of Population Administration							便民服務件數 Citizen Service Cases				
	合計 Total	虛報遷入(出)登記 False Register of Migration	無戶籍人口 Register Not Registered	重複戶籍 Register Reduplicated	未接戶籍校正 Not Correct Register	發現不合法取得、冒造、變造國民身分證 Illegally Obtained, Fake or Mutilation of Identity Card	受理公文件數 The Amount of Handled Documents	合計 Total	電話、傳真、申請資料 Applied by Telephone or Fax	通信、申籍、網路資料 Applied by Mail or Network	派員到家辦理服務 Home Service	填發一次告知單(件) Filled Once Notification (Cases)
一〇二年 2013	285	265	-	17	3	-	990,020	15,498	39,165	12,624	235,345	
一〇三年 2014	651	607	9	30	5	-	2,517,324	25,728	42,525	11,870	188,328	
一〇四年 2015	1,348,564	582	5	27	8	71	1,347,871	3,099,127	51,241	38,189	14,083	224,732
一〇五年 2016	1,350,936	542	9	27	1	94	1,350,263	3,716,391	59,835	38,197	17,060	247,571
一〇六年 2017	1,265,472	165	6	23	1	56	1,265,221	4,652,456	67,709	36,652	17,387	204,731
一〇七年 2018	1,235,457	149	2	30	1	124	1,235,151	5,398,970	74,687	41,282	20,666	184,039
一〇八年 2019	1,191,937	144	11	21	-	60	1,191,701	5,732,889	79,212	45,508	17,364	175,162
一〇九年 2020	1,158,912	163	5	16	-	75	1,158,653	5,498,872	75,756	58,367	11,762	172,164
一一〇年 2021	1,169,382	199	8	20	-	137	1,169,018	5,361,592	71,740	86,012	8,199	176,392
五月 May	106,495	13	-	5	-	17	106,460	435,598	5,262	7,185	473	11,853
六月 June	87,075	15	-	1	-	6	87,053	442,233	4,668	6,840	75	11,366
七月 July	91,707	16	1	1	-	7	91,682	448,791	5,871	8,289	144	13,331
八月 Aug.	98,397	8	-	-	-	4	98,385	470,977	6,066	8,774	426	15,585
九月 Sept.	101,305	14	-	2	-	9	101,280	498,615	5,859	7,317	455	16,152
十月 Oct.	91,303	17	-	1	-	4	91,281	394,788	5,622	7,095	557	15,694
十一月 Nov.	101,953	54	2	-	-	3	101,894	433,360	5,827	9,190	648	16,471
十二月 Dec.	104,369	12	1	-	-	4	104,352	453,977	6,343	7,703	681	16,617
一一一年 2022	481,196	185	2	10	1	36	480,962	2,362,565	31,791	49,466	2,667	78,829
一月 Jan.	103,814	17	-	2	-	8	103,787	455,881	6,017	8,095	460	15,572
二月 Feb.	79,285	18	-	2	-	4	79,261	364,372	5,093	7,092	479	13,200
三月 Mar.	116,725	49	1	3	1	12	116,659	595,921	7,935	11,525	878	19,251
四月 Apr.	94,679	71	1	2	-	9	94,596	460,973	6,605	11,819	447	15,911
五月 May	86,693	30	-	1	-	3	86,659	485,418	6,141	10,935	403	14,895
較上月增減(%) VS. with Last Month	-8.43	-57.75	-100.00	-50.00	--	-66.67	-8.39	5.30	-7.02	-7.48	-9.84	-6.39
較上年同月增減(%) VS. with Last Year	-18.59	130.77	--	-80.00	--	-82.35	-18.60	11.44	16.70	52.19	-14.80	25.66

資料來源：本部戶政司與直轄市及縣(市)政府。  
 說明：1. 102年12月因臺北市「幸福加福袋送到家專案」，致「便民服務」之「其他」驟增。103年2月起將「便民服務」之「其他」詳列「辦理護照人別確認」、「辦理自然人憑證」、「網路預約辦理戶籍登記」、「國民身分證掛失(含撤銷)」、「派員查明居住事實服務」、「跨機關通報服務」、「到校受理初領國民身分證」等項目。  
 2. 未領(換)國民身分證(人)包括年滿14歲未申請初領及全面換證未換領者，103年2月起加強年滿14歲未申請初領者之統計。  
 3. 104年1月起將「戶政管理件數」新增「發現不合法取得、冒用、變造國民身分證」、「受理公文件數」，刪除其他逾期登記項。

TABLE 14. OFFENSE AND SERVICE CASES OF POPULATION ADMINISTRATION

Unit: Cases;Persons

小計 Subtotal	便民服務件數 Citizen Service Cases							月底未領(換)國民身分證(人) Not Having Identity Card (Persons)			月櫃臺服務窗口數(件) Located Service Window (Cases)
	辦理護照人別確認 Identity Verification of Passport Application	辦理自然人憑證 Application of Citizen Digital Certificate	網路預約辦理戶籍登記 Online Reservation of Household Registration	國民身分證掛失(含撤銷) Loss Report of Identity Card (Including Revocation)	派員查明居住事實服務 Reside Fact Inquiry Service	跨機關通報服務 Cross-Agency Notification Service	到校受理初領國民身分證 Apply for Initial Issuance of Identity Card at School	合計 Total	初領 Initial Issuance of Identity Card	全面換證 Replacement of Identity Card	
687,388	-	-	-	-	-	-	24,220	-	-	3,260	
2,248,873	-	-	-	-	-	-	145,267	-	-	3,280	
2,770,882	454,182	688,904	16,153	504,959	11,221	929,697	165,766	264,301	251,505	12,796	3,325
3,353,728	457,200	471,790	15,112	534,471	11,425	1,693,672	170,058	274,526	258,813	15,713	3,232
4,325,977	451,454	524,007	15,757	511,620	11,951	2,668,676	142,512	258,757	244,434	14,323	3,209
5,078,296	425,962	564,269	16,534	492,685	12,442	3,426,204	140,200	252,248	239,119	13,129	3,151
5,415,643	366,414	596,276	17,407	470,226	12,329	3,816,807	136,184	247,902	236,045	11,857	3,136
5,180,823	44,227	666,325	19,331	446,103	12,177	3,884,027	108,633	273,474	262,590	10,884	3,096
5,019,249	11,896	616,115	24,739	411,298	9,264	3,817,937	128,000	279,061	269,392	9,669	3,086
410,825	804	84,899	2,365	31,442	701	287,963	2,651	210,728	200,363	10,365	3,008
419,284	760	100,604	2,673	32,474	320	282,447	6	220,937	210,611	10,326	3,052
421,156	803	47,958	2,348	32,869	523	336,655	-	228,584	218,405	10,179	3,072
440,126	960	45,474	1,503	32,977	758	358,454	-	232,549	222,500	10,049	3,089
468,832	899	42,521	2,346	33,142	699	388,493	732	245,272	235,279	9,993	3,073
365,820	1,048	37,153	2,709	33,783	754	288,315	2,058	265,467	255,656	9,811	3,077
401,224	1,145	37,711	2,163	34,333	846	322,459	2,567	276,454	266,697	9,757	3,077
422,633	1,081	36,799	2,794	37,704	862	333,263	10,130	279,061	269,392	9,669	3,086
2,199,812	8,416	260,639	11,890	158,936	4,038	1,630,116	125,777	197,400	188,065	9,335	3,072
425,737	1,104	36,148	2,077	34,751	824	330,608	20,225	268,253	258,640	9,613	3,070
338,508	1,253	32,787	2,074	26,400	628	261,724	13,642	253,379	243,832	9,547	3,075
556,332	2,341	52,431	2,418	35,334	975	389,942	72,891	207,269	197,742	9,527	3,056
426,191	1,730	54,121	1,918	30,745	843	319,982	16,852	190,740	181,338	9,402	3,074
453,044	1,988	85,152	3,403	31,706	768	327,860	2,167	197,400	188,065	9,335	3,072
6.30	14.91	57.34	77.42	3.13	-8.90	2.46	-87.14	3.49	3.71	-0.71	-0.07
10.28	147.26	0.30	43.89	0.84	9.56	13.85	-18.26	-6.32	-6.14	-9.94	2.13

Source: Dept. of Household Registration, MOI.  
 Note: 1. Due to "Happiness + Project of sending good-fortune bag to home" of Taipei City, there is a mass increase of the "Others" of "Citizen Service Cases" in Dec. 2013. Besides, the figures of "Others" of "Citizen Service Cases" are split into 7 new categories resulting in a mass increase since Feb. 2014.  
 2. The figures of "Not Having Identity Cards" include those citizens over 14 but not having applied for Identity Card and those not yet having applied for the next generation Identity Card. Because of checking thorough data, the figures of citizens over 14 not having applied for Identity Card are increased since Feb. 2014.  
 3. "Service Cases of Population Administration" added "Illegal Obtained, Fake or Mutilation of Identity Card" and "The Amount of Handled Documents" since Jan. 2015, and deleted all items without registration in designated time.

表15. 合作事業概況

Table 15. COOPERATIVE BUSINESS

年(半年)底別 End of Year(Half Year)	社(場) 數 No. of Cooperatives	社(場)員數	
		個人社員(人)	
		計 Sub. T	男 Male
一〇二年 2013	4,533	2,496,537	1,314,607
一〇三年 2014	4,460	2,345,235	1,252,819
一〇四年 2015	4,324	2,211,438	1,195,587
一〇五年 2016	4,260	2,130,344	1,160,503
一〇六年 2017	4,111	2,081,936	1,135,370
一〇七年 2018	4,004	1,999,715	1,091,302
一〇八年 2019	3,867	1,970,339	1,091,788
一〇九年 2020	3,937	1,851,860	1,008,629
十二月 Dec.	3,937	1,851,860	1,008,629
<b>一一〇年 2021</b>	<b>3,885</b>	<b>1,870,374</b>	<b>1,041,573</b>
六月 June	3,918	1,898,408	1,056,067
十二月 Dec.	3,885	1,870,374	1,041,573
較上期增減(%) VS. with Last Period	-0.84	-1.48	-1.37
較上年同期增減(%) VS. with Last Year	-1.32	1.00	3.27

資料來源：本部合作及人民團體司籌備處、直轄市、縣(市)政府，中華民國儲蓄互助協會。  
說明：本表資料不含信用合作社。

No. of Cooperative Members		股金 總額 (千元) Capital (NT\$1,000)	平均每 社股金 (千元) Capital per Cooperative (NT\$1,000)
Individual Member (Persons)	法人社員 (個) No. of Legal Persons		
女 Female			
1,181,930	5,635	25,856,297	5,704
1,092,416	5,441	26,067,725	5,845
1,015,851	5,346	26,760,597	6,189
969,841	4,994	27,269,200	6,401
946,566	4,976	27,624,850	6,720
908,413	5,096	27,932,683	6,976
878,551	4,746	28,176,132	7,286
843,231	4,723	28,472,251	7,232
843,231	4,723	28,472,251	7,232
<b>828,801</b>	<b>4,729</b>	<b>28,745,995</b>	<b>7,399</b>
842,341	4,734	28,572,552	7,293
828,801	4,729	28,745,995	7,399
-1.61	-0.11	0.61	1.46
-1.71	0.13	0.96	2.31

Source : The Cooperative & Civil Association Preparatory office, MOI., County and City Government, Credit Union League of the Republic of China.

Note : The data of Credit Cooperatives are not included.

表16. 全國性人民團體

TABLE 16. NATIONAL-WIDE CIVIC ASSOCIATIONS

單位：團體數

Unit : Associations

年(季)底別 End of Year(Quarter)	政治團體 Political Associations		職業團體 Occupational Associations			
	政黨 Political Parties	全國性 政治團體 Nation-Wide Political Associations	合計 Total	工業團體 Industrial Associations	商業團體 Commercial Associations	自由職 業團體 Professional Associations
一〇二年 2013	247	44	325	147	127	51
一〇三年 2014	259	46	332	149	131	52
一〇四年 2015	287	47	340	154	134	52
一〇五年 2016	305	48	350	155	144	51
一〇六年 2017	328	50	354	156	147	51
一〇七年 2018	290	49	359	155	150	54
一〇八年 2019	291	45	366	156	153	57
一〇九年 2020	127	—	369	157	155	57
一一〇年 2021	112	—	371	157	157	57
第一季 1st Qua.	124	—				
第二季 2nd Qua.	127	—	370	157	156	57
第三季 3rd Qua.	127	—				
第四季 4th Qua.	112	—	371	157	157	57
一一一年 2022	81	—				
第一季 1st Qua.	81	—				
較上季增減(%) VS. with Last Quarter	-27.68	--	0.27	—	0.64	—
較上年同季增減(%) VS. with Last Year	-34.68	--	0.54	—	1.29	—

合計 Total	社會團體 Social Associations							
	學術文 化團體 Academic & Cultural Associations	醫療衛 生團體 Medical Associations	宗教團 體 Religious Associa- tions	體育團 體 Sports Associa- tions	社會服 務及慈 善團體 Social Services & Charity Associations	國際團 體 Internat- ional Associa- tions	經濟業 務團體 Economic Business Associa- tions	環保、同 鄉、同學 校友會 及其他 Others(1)
11,750	2,534	1,015	1,231	1,128	2,511	148	2,217	966
12,363	2,639	1,061	1,282	1,190	2,643	151	2,373	1,024
14,371	3,405	1,234	1,317	1,229	3,071	237	2,630	1,248
15,539	3,719	1,320	1,403	1,324	3,324	219	2,883	1,347
16,277	3,881	1,393	1,465	1,382	3,492	212	3,035	1,417
17,892	4,295	1,521	1,549	1,493	3,887	246	3,379	1,522
19,439	4,690	1,634	1,644	1,639	4,240	256	3,684	1,652
20,836	5,040	1,715	1,718	1,757	4,669	263	3,894	1,780
21,974	5,347	1,779	1,788	1,848	5,002	278	4,041	1,891
21,425	5,189	1,757	1,762	1,808	4,813	272	3,981	1,843
21,974	5,347	1,779	1,788	1,848	5,002	278	4,041	1,891
2.56	3.04	1.25	1.48	2.21	3.93	2.21	1.51	2.60
5.46	6.09	3.73	4.07	5.18	7.13	5.70	3.78	6.24

資料來源：本部民政司、合作及人民團體司籌備處。

Source : Dept. of Civil Affairs, The Cooperative & Civil Association Preparatory office, MOI.

說明：1. 因應政黨法公布施行，截至109年5月底，所有未依法另行成立政黨之政治團體均被廢止立案，已無全國性政治團體。  
2. 110年5月新增台灣人民進步黨、中華文化共和黨，6月新增正神名黨。

Note : In compliance with the Political Parties Act, by the end of May 2020, all the political associations failed to transition into political parties had been abolished and there are no nation-wide political associations.

表17. 辦理土地登記及標示變更登記—按月別分

年 (月) 別 Year (Month)	土地登記 Registration of Land		土地標示變更登記 合 計 Total	
	總筆數 Total Plots	總面積 (平方公尺) Total Area (m <sup>2</sup> )	筆 數 Plots	面 積 (平方公尺) Area (m <sup>2</sup> )
	一〇二年 2013	3,683,210	2,815,667,898	511,250
一〇三年 2014	3,563,292	2,932,275,217	502,127	1,188,214,102
一〇四年 2015	3,417,353	3,045,401,360	480,367	1,193,077,546
一〇五年 2016	3,020,071	2,203,974,401	431,646	658,454,313
一〇六年 2017	3,126,809	2,474,145,918	431,428	985,471,280
一〇七年 2018	3,280,146	2,564,779,740	465,330	1,097,791,516
一〇八年 2019	3,288,348	2,257,065,431	409,334	830,196,802
一〇九年 2020	3,807,945	2,575,431,715	478,592	901,922,191
一一〇年 2021	3,682,778	2,483,930,282	469,421	906,770,983
五 月 May	302,464	184,333,052	28,168	48,217,987
六 月 June	284,288	184,797,544	25,183	56,938,388
七 月 July	272,775	170,133,354	31,283	54,728,264
八 月 Aug.	272,005	178,004,330	26,884	51,281,339
九 月 Sept.	276,543	170,066,561	23,899	48,904,703
十 月 Oct.	283,046	156,060,988	23,730	35,302,816
十一月 Nov.	332,735	229,541,379	53,900	90,206,220
十二月 Dec.	435,819	331,851,730	132,964	208,428,541
<b>一一一年 2022</b>	<b>1,439,013</b>	<b>881,138,834</b>	<b>112,824</b>	<b>275,066,348</b>
一 月 Jan.	320,033	175,071,457	23,597	48,151,608
二 月 Feb.	194,401	107,437,038	19,418	25,388,101
三 月 Mar.	327,165	216,596,522	22,156	79,666,983
四 月 Apr.	286,155	180,048,833	23,136	63,256,813
五 月 May	311,259	201,984,985	24,517	58,602,843
較上月增減(%) VS. with Last Month	8.77	12.18	5.97	-7.36
較上年同月增減(%) VS. with Last Year	2.91	9.58	-12.96	21.54

資料來源：直轄市、縣(市)政府。

說 明：1. 土地登記係指土地標示變更、所有權第一次、移轉及他項權利等各項登記之總計。  
2. 筆數：依各實際辦理之土地筆數計算，土地以地號為基本計算單位，即1地號為1筆。  
3. 自106年1月1日起正式廢除地目等則制度，並停止辦理地目變更登記。

TABLE 17. REGISTRATION OF LAND AND REGISTRATION OF CHANGE IN LAND DESCRIPTIONS - BY MONTH

Registration of Change in Land Descriptions				
分 割 Subdivision	合 併 Combination	重測、重劃		
筆 數 Plots	面 積 (平方公尺) Area (m <sup>2</sup> )	筆 數 Plots	面 積 (平方公尺) Area (m <sup>2</sup> )	筆 數 Plots
201,271	267,769,706	20,462	45,749,275	192,869
187,041	249,551,200	21,449	57,684,899	199,755
173,987	290,967,812	18,308	43,442,057	185,562
159,076	260,126,250	15,186	39,502,162	187,661
163,545	270,230,057	15,082	39,331,537	191,717
163,253	287,813,888	14,775	34,109,953	183,756
159,629	283,693,277	14,292	35,206,945	165,266
165,053	350,172,256	14,125	36,620,296	176,088
160,335	324,172,511	13,934	38,200,951	168,663
15,132	23,918,272	1,223	2,950,479	1,191
14,174	40,242,944	1,235	2,734,514	5,394
14,011	25,426,936	1,209	2,441,739	8,903
14,038	37,152,647	1,141	4,698,660	7,148
11,785	22,062,868	1,093	4,872,994	386
13,425	20,785,028	1,153	4,154,608	1,472
14,622	24,819,788	1,192	2,445,382	30,956
14,365	26,233,707	1,273	2,793,681	110,251
<b>69,786</b>	<b>139,386,384</b>	<b>5,605</b>	<b>13,470,910</b>	<b>7,498</b>
15,031	23,732,418	1,264	2,673,356	1,268
10,418	16,030,942	786	2,412,393	860
15,431	26,358,783	1,302	2,698,886	148
12,750	33,083,003	1,040	2,687,672	4,499
16,156	40,181,238	1,213	2,998,604	723
26.71	21.46	16.63	11.57	-83.93
6.77	67.99	-0.82	1.63	-39.29

Source : County and City Government.

Note : 1.Registration of Land contains Change in Land Descriptions, Initial Registration, Ownership Transfer, Other Rights.  
2.Plots refer to each land number as a unit.  
3.The item, "Changes in Land Category", has been officially abolished since January 1st, 2017 and the government has stopped handling it.



表17. 辦理土地登記及標示變更登記—按月別分(續)

年 (月) 別 Year (Month)	土地標示變更登記			
	Resurvey /Readjust	減 失 Reduction		地目變更 Change
	面積 (平方公尺) Area (m <sup>2</sup> )	筆數 Plots	面積 (平方公尺) Area (m <sup>2</sup> )	筆數 Plots
一〇二年 2013	276,561,820	10	46,707	17,919
一〇三年 2014	261,793,987	49	29,189	16,822
一〇四年 2015	247,531,003	40	19,320	18,377
一〇五年 2016	247,704,811	14	9,136	11,609
一〇六年 2017	263,594,809	3	1,000	191
一〇七年 2018	245,817,677	—	—	—
一〇八年 2019	218,071,046	—	—	—
一〇九年 2020	229,574,958	2	28,706	—
一一〇年 2021	228,754,932	2	494	—
五月 May	1,617,934	—	—	—
六月 June	6,984,058	2	494	—
七月 July	4,808,309	—	—	—
八月 Aug.	1,452,062	—	—	—
九月 Sept.	602,773	—	—	—
十月 Oct.	611,499	—	—	—
十一月 Nov.	35,796,596	—	—	—
十二月 Dec.	169,006,559	—	—	—
<b>一一一年 2022</b>	<b>10,839,052</b>	<b>—</b>	<b>—</b>	<b>—</b>
一月 Jan.	1,529,529	—	—	—
二月 Feb.	1,710,865	—	—	—
三月 Mar.	243,194	—	—	—
四月 Apr.	6,708,367	—	—	—
五月 May	647,098	—	—	—
較上月增減(%) VS. with Last Month	-90.35	--	--	--
較上年同月增減(%) VS. with Last Year	-60.00	--	--	--

TABLE 17. REGISTRATION OF LAND AND REGISTRATION OF CHANGE IN LAND DESCRIPTIONS - BY MONTH (CONT.)

in Land Category	Registration of Change in Land Descriptions			
	使用編定 Designation	其 他 Others		
	筆數 Plots	面積 (平方公尺) Area (m <sup>2</sup> )	筆數 Plots	面積 (平方公尺) Area (m <sup>2</sup> )
6,945,882	47,482	502,575,273	31,237	35,326,879
6,839,785	50,911	575,776,357	26,100	36,538,684
17,405,426	55,105	563,110,333	28,988	30,601,594
5,904,234	37,536	83,547,941	20,564	21,659,780
88,573	42,626	392,618,585	18,264	19,606,718
—	42,945	277,437,318	60,601	252,612,680
—	52,841	272,400,188	17,306	20,825,345
—	91,308	210,317,703	32,016	75,208,273
—	105,139	290,246,316	21,348	25,395,778
—	6,245	15,686,870	4,377	4,044,432
—	3,077	5,522,115	1,301	1,454,263
—	5,831	18,212,067	1,329	3,839,213
—	3,468	7,197,448	1,089	780,522
—	8,997	20,314,068	1,638	1,052,001
—	6,943	8,099,168	737	1,652,513
—	4,530	22,675,625	2,600	4,468,828
—	3,542	8,298,876	3,533	2,095,718
<b>—</b>	<b>19,895</b>	<b>99,553,849</b>	<b>10,040</b>	<b>11,816,153</b>
—	2,882	17,407,482	3,152	2,808,823
—	5,227	3,927,782	2,127	1,306,119
—	3,283	47,677,844	1,992	2,688,277
—	3,855	19,323,004	992	1,454,767
—	4,648	11,217,736	1,777	3,558,167
--	20.57	-41.95	79.13	144.59
--	-25.57	-28.49	-59.40	-12.02

表18. 辦理土地登記及標示變更登記－按區域別分

區域別 Locality	土地登記 Registration of Land		土地標示變更登記 合 計 Total	
	總筆數 Total Plots	總面積 (平方公尺) Total Area (m <sup>2</sup> )	筆 數 Plots	面 積 (平方公尺) Area (m <sup>2</sup> )
	一一一年五月 May, 2022	311,259	201,984,985	24,517
新 北 市 New Taipei City	45,029	20,003,770	1,067	2,185,297
臺 北 市 Taipei City	21,047	2,711,771	198	593,457
桃 園 市 Taoyuan City	30,880	11,846,753	2,418	1,728,601
臺 中 市 Taichung City	37,931	13,122,653	2,700	2,916,514
臺 南 市 Tainan City	29,316	17,100,160	2,595	3,451,486
高 雄 市 Kaohsiung City	28,371	15,299,158	1,275	4,086,115
臺 灣 省 Taiwan Prov.	117,401	120,868,750	14,026	43,403,846
宜蘭縣 Yilan C.	8,514	4,376,090	707	447,484
新竹縣 Hsinchu C.	14,530	10,188,262	1,172	1,486,995
苗栗縣 Miaoli C.	10,970	13,965,257	1,448	2,499,627
彰化縣 Changhua C.	19,889	11,466,917	2,440	2,736,115
南投縣 Nantou C.	8,261	11,090,429	1,884	4,004,779
雲林縣 Yunlin C.	10,068	12,725,485	912	5,588,730
嘉義縣 Chiayi C.	8,200	18,448,181	1,391	12,258,990
屏東縣 Pingtung C.	12,516	13,944,936	1,877	3,208,272
臺東縣 Taitung C.	3,506	12,010,274	1,048	7,973,206
花蓮縣 Hualien C.	4,563	9,849,366	668	2,915,335
澎湖縣 Penghu C.	1,704	520,032	112	42,839
基隆市 Keelung City	5,143	809,557	74	108,887
新竹市 Hsinchu City	6,287	708,233	136	75,684
嘉義市 Chiayi City	3,250	765,731	157	56,903
福 建 省 Fuchien Prov.	1,284	1,031,969	238	237,526
金門縣 Kinmen C.	1,009	815,933	154	208,241
連江縣 Lienchiang C.	275	216,036	84	29,285

資料來源：直轄市、縣(市)政府。

說明：1. 土地登記係指土地標示變更、所有權第一次、移轉及他項權利之總計。  
2. 筆數：依各實際辦理之土地筆數計算，土地以地號為基本計算單位，即1地號為1筆。  
3. 自106年1月1日起正式廢除地目等則制度，並停止辦理地目變更登記。

TABLE 18. REGISTRATION OF LAND AND REGISTRATION OF CHANGE IN LAND DESCRIPTIONS - BY LOCALITY

Registration of Change in Land Descriptions				
分 割 Subdivision	合 併 Combination	重測、重劃		
筆 數 Plots	面 積 (平方公尺) Area (m <sup>2</sup> )	筆 數 Plots	面 積 (平方公尺) Area (m <sup>2</sup> )	筆 數 Plots
16,156	40,181,238	1,213	2,998,604	723
607	886,505	46	421,530	3
131	544,499	16	40,494	—
1,844	1,182,731	85	169,953	12
1,679	2,298,076	138	196,408	394
1,858	2,341,167	143	398,568	17
946	2,096,225	102	307,281	22
8,879	30,624,048	672	1,460,157	275
608	204,757	46	98,098	17
855	929,515	42	118,404	17
1,087	2,128,094	71	134,948	78
1,475	2,071,245	98	144,436	69
578	1,856,296	65	190,846	2
569	5,039,778	75	146,881	50
937	11,237,091	51	97,919	—
1,380	2,322,843	127	330,243	5
583	2,800,400	35	89,271	—
445	1,813,402	30	59,975	—
70	21,946	10	10,675	—
74	108,887	—	—	—
114	48,513	9	25,522	—
104	41,280	13	12,939	37
212	207,987	11	4,213	—
130	178,853	9	4,062	—
82	29,134	2	151	—

Source: County and City Government.

Note: 1.Registration of Land contains Change in Descriptions, Initial Registration, Ownership Transfer, Other Rights.  
2.Plots refer to each land number as a unit.  
3.The item, "Changes in Land Category", has been officially abolished since January 1st, 2017 and the government has stopped handling it.

表18. 辦理土地登記及標示變更登記－按區域別分(續)

區域別 Locality	土地標示變更登記			
	Resurvey /Readjust	減失 Reduction	地目變更 Change	
	面積 (平方公尺) Area (m <sup>2</sup> )	筆數 Plots	面積 (平方公尺) Area (m <sup>2</sup> )	筆數 Plots
一一一年五月 May, 2022	647,098	—	—	—
新北市 New Taipei City	25,528	—	—	—
臺北市 Taipei City	—	—	—	—
桃園市 Taoyuan City	57,602	—	—	—
臺中市 Taichung City	182,228	—	—	—
臺南市 Tainan City	5,925	—	—	—
高雄市 Kaohsiung City	36,575	—	—	—
臺灣省 Taiwan Prov.	339,241	—	—	—
宜蘭縣 Yilan C.	8,172	—	—	—
新竹縣 Hsinchu C.	10,848	—	—	—
苗栗縣 Miaoli C.	75,058	—	—	—
彰化縣 Changhua C.	29,634	—	—	—
南投縣 Nantou C.	5,868	—	—	—
雲林縣 Yunlin C.	206,648	—	—	—
嘉義縣 Chiayi C.	—	—	—	—
屏東縣 Pingtung C.	344	—	—	—
臺東縣 Taitung C.	—	—	—	—
花蓮縣 Hualien C.	—	—	—	—
澎湖縣 Penghu C.	—	—	—	—
基隆市 Keelung City	—	—	—	—
新竹市 Hsinchu City	—	—	—	—
嘉義市 Chiayi City	2,669	—	—	—
福建省 Fuchien Prov.	—	—	—	—
金門縣 Kinmen C.	—	—	—	—
連江縣 Lienchiang C.	—	—	—	—

TABLE 18. REGISTRATION OF LAND AND REGISTRATION OF CHANGE IN LAND DESCRIPTIONS - BY LOCALITY (CONT.)

Registration of Change in Land Descriptions				
in Land Category	使用編定 Designation	其他 Others		
面積 (平方公尺) Area (m <sup>2</sup> )	筆數 Plots	面積 (平方公尺) Area (m <sup>2</sup> )	筆數 Plots	面積 (平方公尺) Area (m <sup>2</sup> )
—	4,648	11,217,736	1,777	3,558,167
—	343	701,758	68	149,976
—	—	—	51	8,464
—	438	194,144	39	124,172
—	64	33,842	425	205,960
—	468	609,259	109	96,567
—	41	77,484	164	1,568,550
—	3,294	9,601,250	906	1,379,151
—	28	98,246	8	38,210
—	223	415,359	35	12,869
—	166	120,457	46	41,069
—	603	415,203	195	75,597
—	1,186	1,832,287	53	119,482
—	98	155,365	120	40,057
—	131	31,673	272	892,307
—	218	398,693	147	156,148
—	419	5,082,626	11	909
—	191	1,041,363	2	595
—	30	9,966	2	253
—	—	—	—	—
—	1	10	12	1,639
—	—	—	3	15
—	—	—	15	25,326
—	—	—	15	25,326
—	—	—	—	—

表19. 辦理土地所有權登記—按月別分

年 (月) 別 Year (Month)	所有權第一次登記 Initial Registration		移 轉	
			合 計 Total	
	筆數 Plots	面積 (平方公尺) Area (m <sup>2</sup> )	筆數 Plots	面積 (平方公尺) Area (m <sup>2</sup> )
一〇二年 2013	9,687	19,531,456	1,434,988	898,610,887
一〇三年 2014	11,872	15,895,477	1,364,589	914,237,552
一〇四年 2015	13,413	26,355,352	1,392,421	927,235,270
一〇五年 2016	13,131	83,926,993	1,129,131	776,714,130
一〇六年 2017	10,913	26,531,095	1,180,807	810,160,573
一〇七年 2018	10,863	17,794,356	1,208,337	800,917,886
一〇八年 2019	10,267	16,902,919	1,258,113	757,769,997
一〇九年 2020	8,796	12,111,365	1,594,812	1,021,117,643
一一〇年 2021	6,882	8,477,673	1,498,393	947,889,135
五月 May	87	241,600	123,280	84,128,179
六月 June	98	328,696	114,574	78,154,637
七月 July	317	452,193	106,152	65,793,214
八月 Aug.	223	1,037,982	113,562	80,403,647
九月 Sept.	111	397,488	113,353	71,493,392
十月 Oct.	559	665,445	113,907	70,204,225
十一月 Nov.	636	656,425	120,868	73,497,545
十二月 Dec.	4,031	3,026,619	135,262	66,310,199
<b>一一一年 2022</b>	<b>2,179</b>	<b>5,650,969</b>	<b>592,761</b>	<b>347,465,128</b>
一月 Jan.	1,473	4,150,453	134,675	71,972,552
二月 Feb.	302	824,147	78,745	45,362,535
三月 Mar.	127	262,963	134,669	80,267,152
四月 Apr.	133	221,143	115,118	66,635,499
五月 May	144	192,263	129,554	83,227,390
較上月增減(%) VS. with Last Month	8.27	-13.06	12.54	24.90
較上年同月增減(%) VS. with Last Year	65.52	-20.42	5.09	-1.07

資料來源：直轄市、縣(市)政府。  
說 明：贈與含夫妻贈與。

TABLE 19. REGISTRATION OF LAND OWNERSHIP - BY MONTH

登 記 Registration of Ownership Transfer					
買 賣 Transaction			拍 賣 Auction		
筆數 Plots	面積 (平方公尺) Area (m <sup>2</sup> )	總價額(按公 告現值計)(元) Amount(Announced Current Values)(NT.\$)	筆數 Plots	面積 (平方公尺) Area (m <sup>2</sup> )	總價額(按公 告現值計)(元) Amount(Announced Current Values)(NT.\$)
738,870	394,923,795	1,659,753,165,983	30,985	22,334,432	57,824,972,244
648,977	391,303,421	1,536,779,828,638	29,498	23,933,487	51,970,260,818
568,109	314,321,677	1,494,582,938,879	36,645	15,646,772	47,053,762,723
445,568	254,593,520	1,080,318,310,237	20,322	20,403,797	44,773,124,107
495,557	270,240,225	1,260,797,491,683	19,092	11,913,899	43,530,811,803
512,847	271,757,071	1,378,804,064,228	18,370	10,985,988	43,263,378,942
552,638	255,047,779	1,518,030,861,052	17,422	8,362,830	43,441,884,347
616,857	264,640,383	1,752,736,687,903	17,854	11,498,810	44,062,170,902
656,951	281,072,470	1,802,481,334,038	16,263	8,516,823	35,889,009,264
61,545	29,944,474	158,454,645,433	1,590	741,945	3,261,806,036
63,105	28,142,663	192,557,890,208	1,242	753,662	2,605,491,910
45,559	21,582,943	139,774,654,021	944	367,388	1,418,027,173
45,826	20,901,684	121,748,166,137	1,126	637,303	2,407,616,940
52,899	22,762,529	132,063,725,388	1,289	661,147	2,601,526,901
55,986	21,638,994	142,748,015,776	1,384	728,110	3,089,015,233
60,056	24,134,644	158,368,092,307	1,536	690,686	3,107,334,708
64,862	23,982,976	189,164,113,596	1,606	838,757	4,106,792,257
<b>269,610</b>	<b>104,864,941</b>	<b>740,757,028,854</b>	<b>8,534</b>	<b>5,985,008</b>	<b>16,803,476,775</b>
60,726	23,159,831	173,830,851,428	1,686	785,733	3,214,934,914
36,532	13,501,991	103,278,868,251	1,199	848,431	2,273,854,236
60,941	24,325,307	180,020,995,002	2,046	1,623,877	4,538,123,052
53,267	19,840,613	137,272,913,759	1,621	1,462,968	3,601,351,692
58,144	24,037,200	146,353,400,414	1,982	1,263,998	3,175,212,879
9.16	21.15	6.61	22.27	-13.60	-11.83
-5.53	-19.73	-7.64	24.65	70.36	-2.65

Source : County and City Government.  
Note : Gift include Gift from Spouse.

表19. 辦理土地所有權登記－按月別分(續)

年 (月) 別 Year (Month)	移 轉 登 記			
	繼 承 Inheritance		贈 與 Gift	
	筆 數 Plots	面 積 (平方公尺) Area (m <sup>2</sup> )	筆 數 Plots	面 積 (平方公尺) Area (m <sup>2</sup> )
一〇二年 2013	338,843	220,956,659	207,469	140,543,126
一〇三年 2014	347,502	235,410,481	209,551	141,901,482
一〇四年 2015	357,332	259,174,581	210,066	136,958,203
一〇五年 2016	371,150	258,889,697	174,326	128,411,035
一〇六年 2017	372,354	286,571,207	175,914	126,424,941
一〇七年 2018	391,311	294,922,743	171,537	119,821,318
一〇八年 2019	390,894	265,915,237	178,094	120,273,728
一〇九年 2020	398,988	287,599,727	183,124	127,156,759
一一〇年 2021	409,897	298,115,405	184,111	125,551,300
五月 May	35,035	30,288,186	14,768	10,850,239
六月 June	28,241	26,779,141	12,670	10,512,033
七月 July	36,628	24,918,786	12,143	8,384,809
八月 Aug.	42,802	27,162,298	12,749	9,018,031
九月 Sept.	35,930	22,869,952	14,145	9,571,029
十月 Oct.	33,358	25,700,846	13,560	10,932,008
十一月 Nov.	33,821	28,392,505	15,496	10,013,882
十二月 Dec.	39,044	21,668,859	18,186	11,074,431
<b>一一一年 2022</b>	<b>172,120</b>	<b>133,325,411</b>	<b>90,047</b>	<b>57,376,584</b>
一月 Jan.	35,577	24,026,807	24,679	14,118,798
二月 Feb.	21,567	16,560,122	12,504	8,419,909
三月 Mar.	40,258	32,878,597	20,041	12,129,571
四月 Apr.	34,684	25,291,450	15,975	11,146,902
五月 May	40,034	34,568,435	16,848	11,561,404
較上月增減(%) VS. with Last Month	15.42	36.68	5.46	3.72
較上年同月增減(%) VS. with Last Year	14.27	14.13	14.08	6.55

TABLE 19. REGISTRATION OF LAND OWNERSHIP - BY MONTH (CONT.)

Registration of Ownership Transfer			
徵 收 Expropriation		其 他 Others	
筆 數 Plots	面 積 (平方公尺) Area (m <sup>2</sup> )	筆 數 Plots	面 積 (平方公尺) Area (m <sup>2</sup> )
8,821	5,482,117	110,000	114,370,759
8,287	3,498,866	120,774	118,189,815
4,844	5,861,261	215,425	195,272,776
5,574	2,170,345	112,191	112,245,736
4,760	2,500,877	113,130	112,509,424
3,261	1,394,320	111,011	102,036,446
2,410	836,759	116,655	107,333,665
1,936	626,534	376,053	329,595,430
2,283	751,677	228,888	233,881,460
80	36,973	10,262	12,266,362
66	38,156	9,250	11,928,982
153	22,744	10,725	10,516,543
28	6,126	11,031	22,678,204
223	40,097	8,867	15,588,639
95	18,965	9,524	11,185,302
84	53,406	9,875	10,212,421
283	123,777	11,281	8,621,400
<b>1,176</b>	<b>364,329</b>	<b>51,274</b>	<b>45,548,855</b>
703	226,894	11,304	9,654,489
100	34,514	6,843	5,997,568
264	83,136	11,119	9,226,663
63	13,791	9,508	8,879,775
46	5,993	12,500	11,790,359
-26.98	-56.54	31.47	32.78
-42.50	-83.79	21.81	-3.88

表20. 辦理土地所有權登記－按區域別分

區域別 Locality	所有權第一次登記 Initial Registration		移 轉	
			合 計 Total	
	筆數 Plots	面積 (平方公尺) Area (m <sup>2</sup> )	筆數 Plots	面積 (平方公尺) Area (m <sup>2</sup> )
一一一年五月 May, 2022	144	192,263	129,554	83,227,390
新 北 市 New Taipei City	9	41,386	19,122	12,482,109
臺 北 市 Taipei City	—	—	7,685	1,448,023
桃 園 市 Taoyuan City	2	3,947	12,704	6,617,276
臺 中 市 Taichung City	7	4,317	12,947	5,333,462
臺 南 市 Tainan City	46	48,904	13,298	7,280,607
高 雄 市 Kaohsiung City	2	9,771	10,552	4,858,531
臺 灣 省 Taiwan Prov.	78	83,938	52,474	44,504,375
宜蘭縣 Yilan C.	—	—	3,726	2,234,492
新竹縣 Hsinchu C.	7	2,254	6,395	5,376,744
苗栗縣 Miaoli C.	20	1,581	5,365	7,463,558
彰化縣 Changhua C.	7	2,976	8,673	4,895,895
南投縣 Nantou C.	21	32,205	3,428	4,362,211
雲林縣 Yunlin C.	4	2,214	5,522	3,993,786
嘉義縣 Chiayi C.	4	8,320	4,037	3,683,882
屏東縣 Pingtung C.	10	18,465	5,568	5,895,548
臺東縣 Taitung C.	4	15,915	1,310	2,391,175
花蓮縣 Hualien C.	—	—	1,763	2,717,863
澎湖縣 Penghu C.	1	8	1,115	366,223
基隆市 Keelung City	—	—	1,831	518,015
新竹市 Hsinchu City	—	—	2,655	391,770
嘉義市 Chiayi City	—	—	1,086	213,214
福 建 省 Fuchien Prov.	—	—	772	703,007
金門縣 Kinmen C.	—	—	582	516,419
連江縣 Lienchiang C.	—	—	190	186,587

資料來源：直轄市、縣(市)政府。

TABLE 20. REGISTRATION OF LAND OWNERSHIP - BY LOCALITY

登 記 Registration of Ownership			移 轉 Transfer		
買 賣 Transaction			拍 賣 Auction		
筆數 Plots	面積 (平方公尺) Area (m <sup>2</sup> )	總價額(按公 告現值計)(元) Amount(Announced Current Values)(NT.\$)	筆數 Plots	面積 (平方公尺) Area (m <sup>2</sup> )	總價額(按公 告現值計)(元) Amount(Announced Current Values)(NT.\$)
58,144	24,037,200	146,353,400,414	1,982	1,263,998	3,175,212,879
8,295	2,119,941	24,720,172,696	145	38,853	638,946,151
4,025	496,468	25,185,181,552	63	6,793	311,600,952
6,499	2,163,590	18,147,422,785	91	33,421	191,292,208
6,962	1,831,175	17,899,355,936	152	26,313	199,397,464
5,568	2,767,037	11,037,862,435	354	145,325	311,368,238
5,812	2,354,879	14,665,231,507	197	20,322	228,320,027
20,801	12,233,920	34,400,389,555	961	991,634	1,290,648,870
1,718	669,372	3,419,854,656	55	55,623	65,766,725
3,182	2,033,748	5,241,186,520	158	344,950	420,778,390
1,977	2,059,780	3,338,604,525	86	62,171	76,084,000
3,167	1,293,762	5,555,160,650	137	77,240	205,717,974
1,144	1,040,949	1,656,096,852	43	33,816	40,551,506
1,764	1,215,692	2,206,108,354	119	80,575	136,279,748
1,407	931,184	1,849,872,072	68	23,377	36,896,897
2,100	1,536,320	2,468,736,479	151	207,514	121,062,456
416	288,977	544,360,816	15	55,471	31,071,681
624	484,392	1,129,636,666	35	38,227	31,981,418
156	75,891	233,706,205	26	9,015	15,950,879
1,143	349,523	2,652,167,563	27	991	25,723,523
1,330	133,890	2,358,788,772	27	1,402	46,226,464
673	120,440	1,746,109,424	14	1,263	36,557,208
182	70,191	297,783,949	19	1,337	3,638,971
180	70,133	297,305,119	17	1,072	3,551,656
2	58	478,830	2	265	87,315

Source : County and City Government.

表20. 辦理土地所有權登記—按區域別分(續)

區域別 Locality	移 轉 登 記			
	繼 承 Inheritance		贈 與 Gift	
	筆 數 Plots	面 積 (平方公尺) Area (m <sup>2</sup> )	筆 數 Plots	面 積 (平方公尺) Area (m <sup>2</sup> )
一一一年五月 May, 2022	40,034	34,568,435	16,848	11,561,404
新 北 市 New Taipei City	5,945	7,693,224	2,353	546,998
臺 北 市 Taipei City	1,863	576,947	735	68,392
桃 園 市 Taoyuan City	3,529	2,740,246	1,507	668,858
臺 中 市 Taichung City	3,083	2,331,773	1,594	693,269
臺 南 市 Tainan City	4,680	2,134,275	1,749	1,289,469
高 雄 市 Kaohsiung City	2,617	1,161,976	1,232	546,184
臺 灣 省 Taiwan Prov.	18,046	17,570,230	7,585	7,710,744
宜蘭縣 Yilan C.	1,137	853,084	500	329,715
新竹縣 Hsinchu C.	1,708	1,678,138	955	1,050,241
苗栗縣 Miaoli C.	2,213	4,274,716	700	822,305
彰化縣 Changhua C.	3,365	2,068,517	1,292	868,572
南投縣 Nantou C.	1,172	1,370,585	578	841,483
雲林縣 Yunlin C.	2,166	1,491,012	920	822,940
嘉義縣 Chiayi C.	1,656	1,296,653	631	856,528
屏東縣 Pingtung C.	1,732	1,993,769	829	992,717
臺東縣 Taitung C.	331	894,832	278	597,343
花蓮縣 Hualien C.	458	1,008,237	373	454,244
澎湖縣 Penghu C.	798	241,103	69	19,094
基隆市 Keelung City	392	156,140	144	4,537
新竹市 Hsinchu City	723	197,777	196	35,939
嘉義市 Chiayi City	195	45,666	120	15,086
福 建 省 Fuchien Prov.	271	359,765	93	37,490
金門縣 Kinmen C.	247	353,656	67	33,617
連江縣 Lienchiang C.	24	6,109	26	3,873

TABLE 20. REGISTRATION OF LAND OWNERSHIP - BY LOCALITY (CONT.)

Registration of Ownership Transfer			
徵 收 Expropriation		其 他 Others	
筆 數 Plots	面 積 (平方公尺) Area (m <sup>2</sup> )	筆 數 Plots	面 積 (平方公尺) Area (m <sup>2</sup> )
46	5,993	12,500	11,790,359
15	1,204	2,369	2,081,891
9	652	990	298,770
—	—	1,078	1,011,161
4	223	1,152	450,709
3	23	944	944,478
—	—	694	775,170
15	3,891	5,066	5,993,956
—	—	316	326,698
8	1,584	384	268,082
—	—	389	244,585
—	—	712	587,804
—	—	491	1,075,378
—	—	553	383,567
3	1,275	272	574,864
—	—	756	1,165,228
—	—	270	554,553
3	1,030	270	731,732
—	—	66	21,120
—	—	125	6,824
—	—	379	22,763
1	2	83	30,758
—	—	207	234,224
—	—	71	57,941
—	—	136	176,283

表21. 辦理土地他項權利登記—按月別分

年 (月) 別 Year (Month)	總 計 Grand Total		抵			
			合 計 Total		設 定 Creation	
	筆數 Plots	面積 (平方公尺) Area (m <sup>2</sup> )	筆數 Plots	面積 (平方公尺) Area (m <sup>2</sup> )	筆數 Plots	面積 (平方公尺) Area (m <sup>2</sup> )
一〇二年 2013	1,727,285	762,550,012	1,691,121	673,472,574	801,126	248,269,446
一〇三年 2014	1,684,704	813,928,086	1,649,505	741,083,786	778,548	258,057,955
一〇四年 2015	1,531,152	898,733,192	1,496,223	810,364,177	717,309	335,326,090
一〇五年 2016	1,446,163	684,878,965	1,413,888	617,077,329	708,209	216,539,298
一〇六年 2017	1,503,661	651,982,970	1,469,061	565,652,449	769,413	205,537,539
一〇七年 2018	1,595,616	648,275,982	1,558,485	565,514,614	800,579	210,401,890
一〇八年 2019	1,610,634	652,195,713	1,576,398	587,733,641	837,081	208,886,810
一〇九年 2020	1,725,745	640,280,516	1,687,672	560,078,820	907,033	231,532,401
一一〇年 2021	1,708,082	620,792,490	1,670,684	551,303,568	901,528	213,795,834
五月 May	150,929	51,745,286	147,154	44,787,781	81,880	18,769,106
六月 June	144,433	49,375,823	140,305	42,200,741	79,862	17,785,634
七月 July	135,023	49,159,683	132,198	44,034,718	69,273	16,849,987
八月 Aug.	131,336	45,281,363	128,684	41,267,400	68,352	17,241,858
九月 Sept.	139,180	49,270,978	136,552	44,232,392	73,235	16,711,763
十月 Oct.	144,850	49,888,502	141,993	44,593,951	77,247	16,434,279
十一月 Nov.	157,331	65,181,189	153,591	59,339,820	82,378	24,347,299
十二月 Dec.	163,562	54,086,371	160,805	50,521,425	86,794	19,821,637
<b>一一一年 2022</b>	<b>731,249</b>	<b>252,956,390</b>	<b>717,099</b>	<b>227,836,925</b>	<b>386,966</b>	<b>85,675,452</b>
一月 Jan.	160,288	50,796,843	157,208	47,501,753	83,786	18,440,712
二月 Feb.	95,936	35,862,255	93,936	31,984,472	51,078	10,693,467
三月 Mar.	170,213	56,399,425	166,878	48,672,350	90,031	17,960,785
四月 Apr.	147,768	49,935,379	145,210	45,050,733	78,377	16,734,043
五月 May	157,044	59,962,488	153,867	54,627,618	83,694	21,846,445
較上月增減(%) VS. with Last Month	6.28	20.08	5.96	21.26	6.78	30.55
較上年同月增減(%) VS. with Last Year	4.05	15.88	4.56	21.97	2.22	16.40

資料來源：直轄市、縣(市)政府。

TABLE 21. REGISTRATION OF OTHER RIGHTS IN LAND  
- BY MONTH

移 轉 Transfer		押 權 Mortgage Rights				其他權利 Others	
		變 更 Change		塗 銷 Cancellation			
筆數 Plots	面積 (平方公尺) Area (m <sup>2</sup> )	筆數 Plots	面積 (平方公尺) Area (m <sup>2</sup> )	筆數 Plots	面積 (平方公尺) Area (m <sup>2</sup> )	筆數 Plots	面積 (平方公尺) Area (m <sup>2</sup> )
30,491	20,628,034	125,971	98,585,945	733,533	305,989,149	36,164	89,077,438
24,517	38,781,624	156,827	141,592,730	689,613	302,651,477	35,199	72,844,299
7,940	12,002,190	153,952	146,033,093	617,022	317,002,804	34,929	88,369,015
11,825	20,528,550	120,846	115,483,906	573,008	264,525,575	32,275	67,801,636
8,306	9,038,115	113,280	134,699,492	578,062	216,377,303	34,600	86,330,521
58,122	13,073,613	115,092	119,209,588	584,692	222,829,523	37,131	82,761,368
9,300	9,734,800	117,202	111,810,667	612,815	257,301,365	34,236	64,462,072
8,971	9,962,236	122,674	81,859,894	648,994	236,724,288	38,073	80,201,696
7,418	13,560,916	118,623	96,180,973	643,115	227,765,845	37,398	69,488,922
507	459,634	9,044	6,171,377	55,723	19,387,664	3,775	6,957,505
496	595,511	10,403	6,583,726	49,544	17,235,870	4,128	7,175,082
450	706,046	10,722	8,009,835	51,753	18,468,850	2,825	5,124,966
553	387,302	9,268	6,077,647	50,511	17,560,593	2,652	4,013,962
944	2,335,409	8,954	6,523,944	53,419	18,661,276	2,628	5,038,586
1,042	2,125,328	9,313	7,308,888	54,391	18,725,457	2,857	5,294,551
733	1,353,943	10,727	8,500,456	59,753	25,138,121	3,740	5,841,369
772	1,878,771	11,809	8,325,134	61,430	20,495,883	2,757	3,564,946
<b>2,713</b>	<b>3,854,459</b>	<b>51,770</b>	<b>35,297,585</b>	<b>275,650</b>	<b>103,009,430</b>	<b>14,150</b>	<b>25,119,465</b>
773	1,591,677	11,677	7,424,163	60,972	20,045,201	3,080	3,295,091
288	214,594	6,262	3,779,349	36,308	17,297,062	2,000	3,877,783
551	668,338	12,030	7,788,115	64,266	22,255,112	3,335	7,727,074
534	485,265	10,627	7,281,735	55,672	20,549,689	2,558	4,884,646
567	894,584	11,174	9,024,223	58,432	22,862,366	3,177	5,334,871
6.18	84.35	5.15	23.93	4.96	11.25	24.20	9.22
11.83	94.63	23.55	46.23	4.86	17.92	-15.84	-23.32

Source : County and City Government.



表22. 辦理土地他項權利登記—按區域別分

區域別 Locality	總計 Grand Total		抵 合計 Total			
	筆數 Plots	面積 (平方公尺) Area (m <sup>2</sup> )	合 計		設 定	
			筆數 Plots	面積 (平方公尺) Area (m <sup>2</sup> )	筆數 Plots	面積 (平方公尺) Area (m <sup>2</sup> )
一一一年五月 May, 2022	157,044	59,962,488	153,867	54,627,618	83,694	21,846,445
新 北 市 New Taipei City	24,831	5,294,977	24,716	5,243,146	14,279	2,168,097
臺 北 市 Taipei City	13,164	670,291	13,104	543,143	7,416	242,785
桃 園 市 Taoyuan City	15,756	3,496,929	15,470	3,081,910	8,958	1,381,944
臺 中 市 Taichung City	22,277	4,868,360	21,851	4,680,678	11,935	1,873,224
臺 南 市 Tainan City	13,377	6,319,162	13,247	6,205,204	7,026	2,726,314
高 雄 市 Kaohsiung City	16,542	6,344,742	16,427	5,166,266	9,254	2,121,185
臺 灣 省 Taiwan Prov.	50,823	32,876,591	48,778	29,615,834	24,672	11,299,296
宜蘭縣 Yilan C.	4,081	1,694,114	3,989	1,628,380	2,197	709,631
新竹縣 Hsinchu C.	6,956	3,322,270	6,854	3,177,200	3,201	913,896
苗栗縣 Miaoli C.	4,137	4,000,491	3,767	3,683,835	1,978	1,471,892
彰化縣 Changhua C.	8,769	3,831,930	8,021	3,648,799	4,000	1,341,303
南投縣 Nantou C.	2,928	2,691,235	2,748	2,304,407	1,344	1,028,597
雲林縣 Yunlin C.	3,630	3,140,754	3,511	3,044,839	1,691	1,282,183
嘉義縣 Chiayi C.	2,768	2,496,991	2,712	2,279,584	1,292	761,458
屏東縣 Pingtung C.	5,061	4,822,650	4,900	4,201,777	2,507	1,528,835
臺東縣 Taitung C.	1,144	1,629,978	1,069	1,088,643	512	375,206
花蓮縣 Hualien C.	2,132	4,216,168	2,045	3,615,133	956	1,517,247
澎湖縣 Penghu C.	476	110,962	472	110,308	228	58,994
基隆市 Keelung City	3,238	182,655	3,235	181,983	1,856	36,371
新竹市 Hsinchu City	3,496	240,780	3,476	236,218	1,974	108,744
嘉義市 Chiayi City	2,007	495,614	1,979	414,729	936	164,938
福 建 省 Fuchien Prov.	274	91,436	274	91,436	154	33,600
金門縣 Kinmen C.	273	91,272	273	91,272	153	33,437
連江縣 Lienchiang C.	1	163	1	163	1	163

資料來源：直轄市、縣(市)政府。

TABLE 22. REGISTRATION OF OTHER RIGHTS IN LAND  
- BY LOCALITY

移 轉 Transfer	押 權 Mortgage Rights					其他權利 Others	
	移 轉		變 更		塗 銷		
	筆數 Plots	面積 (平方公尺) Area (m <sup>2</sup> )	筆數 Plots	面積 (平方公尺) Area (m <sup>2</sup> )	筆數 Plots	面積 (平方公尺) Area (m <sup>2</sup> )	筆數 Plots
567	894,584	11,174	9,024,223	58,432	22,862,366	3,177	5,334,871
57	63,563	929	284,446	9,451	2,727,041	115	51,830
4	237	539	71,721	5,145	228,401	60	127,148
19	24,039	732	704,016	5,761	971,911	286	415,019
57	165,381	1,910	980,598	7,949	1,661,475	426	187,682
23	6,657	997	1,034,454	5,201	2,437,779	130	113,958
159	128,244	956	1,358,572	6,058	1,558,265	115	1,178,476
248	506,463	5,095	4,579,964	18,763	13,230,111	2,045	3,260,757
9	6,971	318	212,093	1,465	699,684	92	65,735
32	85,868	1,326	673,666	2,295	1,503,770	102	145,069
5	17,661	277	856,344	1,507	1,337,938	370	316,656
64	13,409	766	778,935	3,191	1,515,152	748	183,131
21	20,250	402	248,869	981	1,006,690	180	386,828
4	3,679	273	319,998	1,543	1,438,980	119	95,915
4	8,573	353	408,920	1,063	1,100,634	56	217,406
59	328,075	529	642,419	1,805	1,702,448	161	620,873
2	2,675	97	191,599	458	519,164	75	541,335
18	5,503	172	125,892	899	1,966,490	87	601,036
14	4,671	37	8,277	193	38,366	4	654
—	—	110	62,129	1,269	83,483	3	672
9	298	137	20,874	1,356	106,302	20	4,561
7	8,831	298	29,949	738	211,011	28	80,885
—	—	16	10,452	104	47,383	—	—
—	—	16	10,452	104	47,383	—	—
—	—	—	—	—	—	—	—

Source : County and City Government.

表23. 辦理建物登記及標示變更登記—按月別分

年 (月) 別 Year (Month)	建物登記 Registration of Buildings		建物標示變更登記 合 計 Total	
	總棟數 Total Buildings	總面積 (平方公尺) Total Area (m <sup>2</sup> )	棟 數 Buildings	面 積 (平方公尺) Area (m <sup>2</sup> )
	一〇二年 2013	1,954,093	341,159,623	212,714
一〇三年 2014	1,870,568	330,074,342	176,427	65,256,860
一〇四年 2015	1,835,164	384,478,689	218,780	62,418,224
一〇五年 2016	1,700,399	310,046,909	168,271	64,433,310
一〇六年 2017	1,752,664	313,487,638	176,322	75,115,483
一〇七年 2018	1,819,187	329,767,344	152,665	72,833,490
一〇八年 2019	1,832,760	351,042,206	151,588	89,109,453
一〇九年 2020	2,023,852	374,995,311	292,929	106,628,033
一一〇年 2021	1,883,360	316,297,661	137,271	56,056,119
五 月 May	159,883	26,186,905	8,400	3,849,783
六 月 June	151,853	25,840,877	8,163	4,342,700
七 月 July	142,980	25,146,410	13,087	4,180,792
八 月 Aug.	143,117	25,430,190	9,647	4,919,765
九 月 Sept.	152,168	23,074,853	6,795	2,338,411
十 月 Oct.	153,863	24,195,255	6,927	2,716,839
十一月 Nov.	174,531	29,337,367	15,197	5,906,381
十二月 Dec.	212,051	34,609,899	38,016	9,085,432
<b>一一一年 2022</b>	<b>772,051</b>	<b>123,862,351</b>	<b>36,812</b>	<b>13,479,598</b>
一 月 Jan.	169,582	26,732,238	7,332	2,740,136
二 月 Feb.	106,585	20,244,375	4,738	2,000,836
三 月 Mar.	178,787	27,352,526	7,912	3,062,905
四 月 Apr.	157,228	24,195,507	10,461	3,134,891
五 月 May	159,869	25,337,705	6,369	2,540,831
較上月增減(%) VS. with Last Month	1.68	4.72	-39.12	-18.95
較上年同月增減(%) VS. with Last Year	-0.01	-3.24	-24.18	-34.00

資料來源：直轄市、縣(市)政府。  
 說明：1. 建物登記係指建物標示變更、所有權第一次、移轉及他項權利等各項登記之總計。  
 2. 棟數：依各實際辦理之建物棟數計算，建物以建號為基本計算單位，即1建號為1棟。

TABLE 23. REGISTRATION OF BUILDINGS AND REGISTRATION OF CHANGE IN BUILDING DESCRIPTIONS - BY MONTH

Registration of Change in Building Descriptions				
分割 Subdivision		合併 Combination		重測、重劃
棟 數 Buildings	面 積 (平方公尺) Area (m <sup>2</sup> )	棟 數 Buildings	面 積 (平方公尺) Area (m <sup>2</sup> )	棟 數 Buildings
1,211	370,748	3,047	803,976	77,570
1,173	253,155	1,598	366,343	68,787
1,092	390,153	774	428,070	42,342
896	280,794	313	122,519	57,640
1,013	255,680	371	292,415	56,259
926	234,686	236	185,994	39,906
879	197,707	208	191,679	37,801
1,018	282,824	184	166,022	47,060
897	277,565	238	139,580	47,177
53	5,924	30	15,706	73
40	88,498	10	16,680	1,356
109	31,359	19	4,352	6,018
78	32,503	14	5,427	3,059
74	15,345	16	4,036	18
51	19,915	17	34,644	83
97	8,323	31	7,309	7,120
72	13,632	28	4,183	29,204
<b>442</b>	<b>62,692</b>	<b>122</b>	<b>58,336</b>	<b>1,650</b>
125	19,943	34	32,411	429
44	5,511	16	4,474	17
61	6,687	26	5,539	15
134	16,780	25	6,929	994
78	13,771	21	8,982	195
-41.79	-17.93	-16.00	29.62	-80.38
47.17	132.47	-30.00	-42.81	167.12

Source : County and City Government.  
 Note : 1.Registration of Buildings contains Change in Building Descriptions, Initial Registration, Ownership Transfer, Other Rights.  
 2.Buildings refer to each building number as a unit.

表23. 辦理建物登記及標示變更登記－按月別分(續)

年 (月) 別 Year(Month)	建物標示變更登記			
	Resurvey/Readjust	減 失 Reduction		門牌整編
	面積 (平方公尺) Area (m <sup>2</sup> )	棟 數 Buildings	面積 (平方公尺) Area (m <sup>2</sup> )	棟 數 Buildings
一〇二年 2013	17,418,951	9,774	3,052,579	63,459
一〇三年 2014	13,473,823	9,583	2,696,122	44,935
一〇四年 2015	9,493,364	8,068	2,382,517	28,393
一〇五年 2016	12,255,103	8,999	2,485,352	36,961
一〇六年 2017	12,590,017	7,831	2,683,418	25,614
一〇七年 2018	9,723,296	8,714	2,919,837	18,648
一〇八年 2019	8,969,309	9,371	2,882,081	21,986
一〇九年 2020	11,696,489	9,003	3,185,535	154,648
一一〇年 2021	10,094,645	7,573	3,035,188	19,371
五月 May	23,151	736	250,356	1,697
六月 June	755,414	599	235,257	1,585
七月 July	1,405,558	731	278,777	1,307
八月 Aug.	545,075	653	252,406	1,333
九月 Sept.	2,920	571	293,121	1,321
十月 Oct.	24,230	680	222,173	1,443
十一月 Nov.	1,292,607	783	256,083	1,594
十二月 Dec.	5,843,024	548	354,136	2,507
<b>一一一年 2022</b>	<b>501,629</b>	<b>4,080</b>	<b>1,198,718</b>	<b>9,039</b>
一月 Jan.	161,146	692	235,268	1,473
二月 Feb.	7,517	642	238,069	1,292
三月 Mar.	4,156	895	202,972	1,510
四月 Apr.	307,534	996	266,723	3,674
五月 May	21,276	855	255,685	1,090
較上月增減(%) VS. with Last Month	-93.08	-14.16	-4.14	-70.33
較上年同月增減(%) VS. with Last Year	-8.10	16.17	2.13	-35.77

TABLE 23. REGISTRATION OF BUILDINGS AND REGISTRATION OF CHANGE IN BUILDING DESCRIPTIONS - BY MONTH (CONT.)

Registration of Change in Building Descriptions				
Doorplate Reorganized	增修改建 Addition/Reconstruction	其 他 Others		
面積 (平方公尺) Area (m <sup>2</sup> )	棟 數 Buildings	面積 (平方公尺) Area (m <sup>2</sup> )	棟 數 Buildings	面積 (平方公尺) Area (m <sup>2</sup> )
12,686,284	899	2,330,040	56,754	45,409,784
8,016,726	723	1,747,415	49,628	38,703,277
5,011,784	618	1,758,503	137,493	42,953,834
6,260,105	677	1,876,058	62,785	41,153,380
4,459,022	836	2,136,461	84,398	52,698,471
3,015,318	768	2,462,517	83,467	54,291,840
3,316,032	770	2,754,183	80,573	70,798,462
14,543,122	719	2,637,502	80,297	74,116,541
4,640,105	614	2,374,490	61,401	35,494,545
444,229	67	166,043	5,744	2,944,375
235,235	47	138,803	4,526	2,872,814
172,698	46	325,664	4,857	1,962,383
259,866	55	170,593	4,455	3,653,894
206,205	65	185,892	4,730	1,630,892
274,572	53	284,464	4,600	1,856,842
237,369	43	105,903	5,529	3,998,786
463,788	57	200,449	5,600	2,206,220
<b>1,371,320</b>	<b>239</b>	<b>942,355</b>	<b>21,240</b>	<b>9,344,549</b>
232,610	57	102,800	4,522	1,955,958
209,950	42	148,925	2,685	1,386,390
272,050	47	272,844	5,358	2,298,656
485,126	45	180,968	4,593	1,870,830
171,584	48	236,819	4,082	1,832,714
-64.63	6.67	30.86	-11.13	-2.04
-61.37	-28.36	42.63	-28.93	-37.76

表24. 辦理建物登記及標示變更登記－按區域別分

區域別 Locality	建物登記 Registration of Buildings		建物標示變更登記 合 計 Total	
	總棟數 Total Buildings	總面積 (平方公尺) Total Area (m <sup>2</sup> )	棟 數 Buildings	面 積 (平方公尺) Area (m <sup>2</sup> )
	一一一年五月 May, 2022	159,869	25,337,705	6,369
新 北 市 New Taipei City	29,974	3,099,881	1,617	245,462
臺 北 市 Taipei City	16,693	2,234,475	455	565,204
桃 園 市 Taoyuan City	19,841	3,308,506	1,087	333,441
臺 中 市 Taichung City	23,582	3,554,786	788	143,176
臺 南 市 Tainan City	12,068	2,239,433	580	160,334
高 雄 市 Kaohsiung City	19,732	3,055,324	622	398,658
臺 灣 省 Taiwan Prov.	37,577	7,789,287	1,211	691,470
宜蘭縣 Yilan C.	3,811	647,234	138	16,894
新竹縣 Hsinchu C.	5,113	1,019,021	90	309,328
苗栗縣 Miaoli C.	2,827	572,991	134	50,210
彰化縣 Changhua C.	5,022	1,416,692	92	22,725
南投縣 Nantou C.	2,147	487,978	82	45,713
雲林縣 Yunlin C.	2,367	637,406	67	13,873
嘉義縣 Chiayi C.	1,457	390,717	43	7,804
屏東縣 Pingtung C.	3,891	1,001,652	114	74,281
臺東縣 Taitung C.	947	161,431	42	16,783
花蓮縣 Hualien C.	1,656	256,204	49	7,102
澎湖縣 Penghu C.	334	56,311	14	1,979
基隆市 Keelung City	2,705	239,852	106	19,115
新竹市 Hsinchu City	3,664	650,251	165	96,259
嘉義市 Chiayi City	1,636	251,547	75	9,403
福 建 省 Fuchien Prov.	402	56,014	9	3,087
金門縣 Kinmen C.	400	53,859	9	3,087
連江縣 Lienchiang C.	2	2,155	—	—

資料來源：直轄市、縣(市)政府。  
 說明：1. 建物登記係指建物標示變更、所有權第一次、移轉及他項權利等各項登記之總計。  
 2. 棟數：依各實際辦理之建物棟數計算，建物以建號為基本計算單位，即1建號為1棟。

TABLE 24. REGISTRATION OF BUILDINGS AND CHANGE IN BUILDING DESCRIPTIONS - BY LOCALITY

Registration of Change in Building Descriptions				
分割 Subdivision		合併 Combination		重測、重劃
棟 數 Buildings	面 積 (平方公尺) Area (m <sup>2</sup> )	棟 數 Buildings	面 積 (平方公尺) Area (m <sup>2</sup> )	棟 數 Buildings
78	13,771	21	8,982	195
20	2,672	1	31	—
24	2,582	2	527	—
12	1,207	5	923	—
4	3,738	6	1,504	138
2	191	2	1,050	—
—	—	—	—	—
16	3,382	5	4,948	56
—	—	—	—	51
—	—	—	—	—
3	295	—	—	—
1	1,964	1	1,964	1
2	325	1	2,173	2
6	535	—	—	2
—	—	—	—	—
2	126	—	—	—
—	—	1	391	—
—	—	—	—	—
—	—	—	—	—
2	135	—	—	—
—	—	2	420	—
—	—	—	—	—
—	—	—	—	1
—	—	—	—	1
—	—	—	—	—

Source : County and City Government.  
 Note : 1.Registration of Building contains Change in Building Descriptions, Initial Registration, Ownership Transfer and Other Rights.  
 2.Buildings refer to each building number as a unit.

表24. 辦理建物登記及標示變更登記－按區域別分(續)

區域別 Locality	建物標示變更登記			
	Resurvey/Readjust	減失 Reduction		門牌整編
	面積 (平方公尺) Area (m <sup>2</sup> )	棟數 Buildings	面積 (平方公尺) Area (m <sup>2</sup> )	棟數 Buildings
一一一年五月 May, 2022	21,276	855	255,685	1,090
新 北 市 New Taipei City	—	172	37,007	115
臺 北 市 Taipei City	—	149	39,766	71
桃 園 市 Taoyuan City	—	98	32,414	48
臺 中 市 Taichung City	15,165	67	32,707	328
臺 南 市 Tainan City	—	80	34,008	146
高 雄 市 Kaohsiung City	—	68	12,347	59
臺 灣 省 Taiwan Prov.	5,823	219	65,560	322
宜蘭縣 Yilan C.	4,941	33	3,027	21
新竹縣 Hsinchu C.	—	12	10,283	34
苗栗縣 Miaoli C.	—	46	14,166	16
彰化縣 Changhua C.	127	22	3,413	43
南投縣 Nantou C.	334	8	958	35
雲林縣 Yunlin C.	421	10	1,734	31
嘉義縣 Chiayi C.	—	11	1,665	11
屏東縣 Pingtung C.	—	11	7,834	28
臺東縣 Taitung C.	—	28	15,174	10
花蓮縣 Hualien C.	—	11	2,716	21
澎湖縣 Penghu C.	—	10	1,022	1
基隆市 Keelung City	—	3	1,072	7
新竹市 Hsinchu City	—	12	2,389	28
嘉義市 Chiayi City	—	2	108	36
福 建 省 Fuchien Prov.	288	2	1,876	1
金門縣 Kinmen C.	288	2	1,876	1
連江縣 Lienchiang C.	—	—	—	—

TABLE 24. REGISTRATION OF BUILDINGS AND CHANGE IN BUILDING DESCRIPTIONS - BY LOCALITY(CONT.)

Registration of Change in Building Descriptions				
Doorplate Reorganized	增修改建 Addition/Reconstruction	其 他 Others		
面積 (平方公尺) Area (m <sup>2</sup> )	棟數 Buildings	面積 (平方公尺) Area (m <sup>2</sup> )	棟數 Buildings	面積 (平方公尺) Area (m <sup>2</sup> )
171,584	48	236,819	4,082	1,832,714
11,893	4	24,028	1,305	169,831
6,019	—	—	209	516,310
35,507	6	62,574	918	200,816
42,657	6	8,677	239	38,727
17,773	4	9,173	346	98,140
7,428	7	5,328	488	373,555
50,229	21	127,039	572	434,489
6,084	2	357	31	2,485
5,008	—	—	44	294,037
3,378	2	13,666	67	18,705
6,603	1	1,911	23	6,742
5,745	1	746	33	35,431
6,483	2	1,323	16	3,377
1,074	2	2,146	19	2,921
5,094	4	29,987	69	31,240
936	—	—	3	282
2,150	1	325	16	1,911
127	—	—	3	830
543	—	—	94	17,365
2,918	6	76,578	117	13,954
4,087	—	—	37	5,208
78	—	—	5	846
78	—	—	5	846
—	—	—	—	—

表25. 辦理建物所有權登記—按月別分

年 (月) 別 Year (Month)	所有權第一次登記 Initial Registration		移 轉 合 計 Total	
	棟 數 Buildings	面 積 (平方公尺) Area (m <sup>2</sup> )	棟 數 Buildings	面 積 (平方公尺) Area (m <sup>2</sup> )
	一〇二年 2013	111,093	31,816,890	503,628
一〇三年 2014	115,865	33,530,364	457,911	57,899,079
一〇四年 2015	126,742	35,471,420	438,047	59,188,522
一〇五年 2016	122,307	32,642,592	378,661	47,306,906
一〇六年 2017	110,419	30,290,486	405,806	49,398,821
一〇七年 2018	116,589	31,343,878	418,546	51,023,249
一〇八年 2019	119,459	30,213,941	456,234	54,874,001
一〇九年 2020	117,363	29,360,072	474,579	56,836,518
一一〇年 2021	125,779	31,341,434	501,807	58,874,734
五 月 May	9,443	2,380,509	43,124	5,148,969
六 月 June	10,261	2,745,311	41,909	5,015,292
七 月 July	9,473	2,908,204	34,555	4,191,380
八 月 Aug.	10,681	3,042,058	36,554	4,271,828
九 月 Sept.	13,208	3,089,912	41,550	4,592,916
十 月 Oct.	8,952	2,246,980	43,050	4,985,113
十一月 Nov.	12,428	2,585,659	45,252	5,139,381
十二月 Dec.	13,275	2,867,171	51,546	6,085,698
<b>一一一年 2022</b>	<b>50,729</b>	<b>12,710,596</b>	<b>209,346</b>	<b>23,918,324</b>
一 月 Jan.	9,390	2,369,782	48,334	5,467,257
二 月 Feb.	10,591	2,335,348	28,870	3,375,832
三 月 Mar.	12,110	2,909,533	47,763	5,493,597
四 月 Apr.	8,528	2,250,897	42,204	4,709,498
五 月 May	10,110	2,845,037	42,175	4,872,140
較上月增減(%) VS. with Last Month	18.55	26.40	-0.07	3.45
較上年同月增減(%) VS. with Last Year	7.06	19.51	-2.20	-5.38

資料來源：直轄市、縣(市)政府。  
說 明：贈與含夫妻贈與。

TABLE 25. REGISTRATION OF BUILDINGS' OWNERSHIP - BY MONTH

登 記 Registration of Ownership Transfer			
買 費 Transaction		拍 賣 Auction	
棟 數 Buildings	面 積 (平方公尺) Area (m <sup>2</sup> )	棟 數 Buildings	面 積 (平方公尺) Area (m <sup>2</sup> )
371,892	42,554,197	8,093	1,483,598
320,598	37,385,942	5,922	982,035
292,550	35,482,762	4,669	744,617
245,396	27,709,046	4,630	928,111
266,086	29,102,064	4,899	1,035,893
277,967	30,415,630	5,234	692,851
300,275	32,271,236	5,117	822,884
326,589	34,848,406	5,269	762,106
348,194	37,613,519	4,248	554,571
32,122	3,450,919	380	65,189
32,707	3,630,158	298	52,575
23,129	2,557,325	149	12,641
22,742	2,552,200	354	29,844
27,863	2,878,258	256	33,060
30,160	3,116,747	359	58,396
32,734	3,361,846	444	69,932
36,421	4,035,500	415	45,613
<b>143,231</b>	<b>15,040,408</b>	<b>1,696</b>	<b>219,658</b>
31,875	3,309,081	333	56,825
20,172	2,183,440	270	29,795
32,729	3,473,748	411	45,720
28,861	2,967,072	307	39,018
29,594	3,107,066	375	48,301
2.54	4.72	22.15	23.79
-7.87	-9.96	-1.32	-25.91

Source : County and City Government.  
Note : Gift include Gift from Spouse.

表25. 辦理建物所有權登記—按月別分(續)

年 (月) 別 Year (Month)	移 轉 登 記		
	繼 承 Inheritance		贈 與
	棟 數 Buildings	面 積 (平方公尺) Area (m <sup>2</sup> )	棟 數 Buildings
一〇二年 2013	44,143	5,500,893	51,683
一〇三年 2014	47,619	6,237,586	55,317
一〇四年 2015	49,950	6,488,640	55,531
一〇五年 2016	51,864	6,861,346	41,716
一〇六年 2017	53,521	7,400,541	42,994
一〇七年 2018	56,315	7,724,919	43,025
一〇八年 2019	57,677	7,797,838	43,956
一〇九年 2020	59,109	8,261,551	43,759
一一〇年 2021	62,850	8,709,334	44,666
五 月 May	4,812	682,882	3,434
六 月 June	3,982	599,371	2,646
七 月 July	5,563	792,233	2,859
八 月 Aug.	6,512	838,524	3,099
九 月 Sept.	5,672	803,169	2,997
十 月 Oct.	5,093	740,882	3,356
十一月 Nov.	5,366	740,347	3,985
十二月 Dec.	5,847	814,871	4,702
<b>一一一年 2022</b>	<b>26,046</b>	<b>3,577,334</b>	<b>23,114</b>
一 月 Jan.	5,296	718,290	7,099
二 月 Feb.	3,263	454,874	3,403
三 月 Mar.	6,393	888,332	4,979
四 月 Apr.	5,415	736,311	3,768
五 月 May	5,679	779,527	3,865
較上月增減(%) VS. with Last Month	4.88	5.87	2.57
較上年同月增減(%) VS. with Last Year	18.02	14.15	12.55

TABLE 25. REGISTRATION OF BUILDINGS' OWNERSHIP - BY MONTH(CONT.)

Registration of Ownership Transfer			
Gift	其 他 Others		
面 積 (平方公尺) Area (m <sup>2</sup> )	棟 數 Buildings	面 積 (平方公尺) Area (m <sup>2</sup> )	
5,860,261	27,817	6,036,496	
6,086,637	28,455	7,206,879	
6,239,814	35,347	10,232,688	
4,886,747	35,055	6,921,656	
5,049,066	38,306	6,811,258	
4,970,974	36,005	7,218,875	
5,017,559	49,209	8,964,484	
5,079,621	39,853	7,884,833	
5,205,563	41,849	6,791,746	
418,995	2,376	530,983	
315,647	2,276	417,542	
320,454	2,855	508,726	
348,696	3,847	502,565	
341,268	4,762	537,161	
382,002	4,082	687,086	
448,200	2,723	519,057	
522,947	4,161	666,768	
<b>2,687,860</b>	<b>15,259</b>	<b>2,393,064</b>	
839,241	3,731	543,821	
401,299	1,762	306,424	
589,467	3,251	496,331	
413,077	3,853	554,020	
444,776	2,662	492,468	
7.67	-30.91	-11.11	
6.15	12.04	-7.25	

表26. 辦理建物所有權登記—按區域別分

區域別 Locality	所有權第一次登記 Initial Registration		移 轉 合 計 Total	
	棟數 Buildings	面積 (平方公尺) Area (m <sup>2</sup> )	棟數 Buildings	面積 (平方公尺) Area (m <sup>2</sup> )
	一一一年五月 May, 2022	10,110	2,845,037	42,175
新北市New Taipei City	669	294,786	8,290	714,636
臺北市Taipei City	531	139,717	5,177	437,197
桃園市Taoyuan City	1,459	480,181	4,886	579,834
臺中市Taichung City	1,670	433,254	5,793	684,534
臺南市Tainan City	1,147	343,154	3,033	363,667
高雄市Kaohsiung City	1,859	306,847	5,013	546,115
臺灣省Taiwan Prov.	2,698	834,534	9,903	1,536,291
宜蘭縣Yilan C.	199	44,629	978	121,092
新竹縣Hsinchu C.	393	82,831	1,126	133,194
苗栗縣Miaoli C.	90	26,095	824	141,265
彰化縣Changhua C.	393	143,503	1,378	221,308
南投縣Nantou C.	179	52,057	604	99,339
雲林縣Yunlin C.	389	108,590	639	134,695
嘉義縣Chiayi C.	108	120,860	407	65,941
屏東縣Pingtung C.	312	138,307	1,014	196,545
臺東縣Taitung C.	252	41,781	234	32,829
花蓮縣Hualien C.	83	13,973	426	51,422
澎湖縣Penghu C.	47	9,266	111	13,434
基隆市Keelung City	100	26,505	799	62,688
新竹市Hsinchu City	89	10,691	895	193,015
嘉義市Chiayi City	64	15,444	468	69,523
福建省Fuchien Prov.	77	12,565	80	9,865
金門縣Kinmen C.	76	10,544	79	9,731
連江縣Lienchiang C.	1	2,021	1	134

資料來源：直轄市、縣(市)政府。

TABLE 26. REGISTRATION OF BUILDINGS' OWNERSHIP - BY LOCALITY

登 記 Registration of Ownership Transfer			
買 賣 Transaction		拍 賣 Auction	
棟數 Buildings	面積 (平方公尺) Area (m <sup>2</sup> )	棟數 Buildings	面積 (平方公尺) Area (m <sup>2</sup> )
29,594	3,107,066	375	48,301
5,721	461,898	48	7,745
3,068	250,289	28	2,129
3,833	397,048	32	3,605
4,338	452,342	50	5,649
2,233	250,513	23	3,022
3,648	372,677	62	4,645
6,701	915,974	128	21,396
668	81,525	16	1,915
919	98,664	10	1,449
551	82,722	9	1,064
920	150,960	10	1,963
313	51,721	9	683
412	81,076	6	954
284	44,185	5	301
650	94,236	21	7,700
157	21,002	3	746
274	31,409	3	266
31	3,963	1	101
536	41,088	18	1,710
661	91,006	14	1,604
325	42,419	3	941
52	6,325	4	110
52	6,325	4	110
—	—	—	—

Source : County and City Government.



表26. 辦理建物所有權登記－按區域別分(續)

區域別 Locality	移轉登記		
	繼承 Inheritance		贈與
	棟數 Buildings	面積 (平方公尺) Area (m <sup>2</sup> )	棟數 Buildings
一一一年五月 May, 2022	5,679	779,527	3,865
新 北 市 New Taipei City	1,088	116,499	673
臺 北 市 Taipei City	873	96,163	432
桃 園 市 Taoyuan City	439	53,040	356
臺 中 市 Taichung City	629	107,419	538
臺 南 市 Tainan City	416	55,868	269
高 雄 市 Kaohsiung City	639	88,394	547
臺 灣 省 Taiwan Prov.	1,587	260,135	1,047
宜蘭縣 Yilan C.	128	23,042	81
新竹縣 Hsinchu C.	91	20,125	81
苗栗縣 Miaoli C.	139	26,928	84
彰化縣 Changhua C.	257	39,524	159
南投縣 Nantou C.	119	19,431	86
雲林縣 Yunlin C.	106	23,394	94
嘉義縣 Chiayi C.	67	12,073	42
屏東縣 Pingtung C.	201	39,007	113
臺東縣 Taitung C.	39	6,111	32
花蓮縣 Hualien C.	69	9,431	51
澎湖縣 Penghu C.	61	7,004	16
基隆市 Keelung City	130	11,294	70
新竹市 Hsinchu City	112	15,923	77
嘉義市 Chiayi City	68	6,849	61
福 建 省 Fuchien Prov.	8	2,009	3
金門縣 Kinmen C.	8	2,009	2
連江縣 Lienchiang C.	—	—	1

TABLE 26. REGISTRATION OF BUILDINGS' OWNERSHIP - BY LOCALITY(CONT.)

Registration of Ownership Transfer		
Gift	其他 Others	
面積 (平方公尺) Area (m <sup>2</sup> )	棟數 Buildings	面積 (平方公尺) Area (m <sup>2</sup> )
444,776	2,662	492,468
53,009	760	75,485
31,275	776	57,341
36,218	226	89,923
72,317	238	46,807
35,845	92	18,419
60,645	117	19,755
154,912	440	183,872
9,701	85	4,910
9,454	25	3,502
11,991	41	18,561
23,124	32	5,738
11,095	77	16,410
19,354	21	9,917
6,365	9	3,017
21,669	29	33,933
4,520	3	450
6,637	29	3,679
2,116	2	250
4,889	45	3,706
5,733	31	78,750
18,264	11	1,050
555	13	867
421	13	867
134	—	—

表27. 辦理建物他項權利登記—按月別分

年 (月) 別 Year (Month)	總 計 Grand Total		抵			
			合 計 Total		設 定 Creation	
	棟 數 Buildings	面 積 (平方公尺) Area (m <sup>2</sup> )	棟 數 Buildings	面 積 (平方公尺) Area (m <sup>2</sup> )	棟 數 Buildings	面 積 (平方公尺) Area (m <sup>2</sup> )
一〇二年 2013	1,126,658	165,834,927	1,126,622	165,831,436	554,774	77,016,186
一〇三年 2014	1,120,365	173,388,039	1,120,361	173,387,816	538,952	76,860,981
一〇四年 2015	1,051,595	227,400,523	1,051,594	227,400,402	506,222	83,139,267
一〇五年 2016	1,031,160	165,664,101	1,031,159	165,664,074	514,834	77,509,581
一〇六年 2017	1,060,117	158,682,848	1,060,115	158,682,545	547,294	74,787,610
一〇七年 2018	1,131,387	174,566,727	1,131,381	174,566,507	565,843	80,509,888
一〇八年 2019	1,105,479	176,844,811	1,105,475	176,844,325	587,800	84,443,572
一〇九年 2020	1,138,981	182,170,688	1,138,975	182,170,131	623,353	89,861,967
一一〇年 2021	1,118,503	170,025,375	1,118,498	170,025,235	619,675	82,342,659
五 月 May	98,916	14,807,643	98,915	14,807,552	55,304	7,307,784
六 月 June	91,520	13,737,574	91,520	13,737,574	53,248	6,984,358
七 月 July	85,865	13,866,034	85,864	13,866,021	46,687	6,728,577
八 月 Aug.	86,235	13,196,539	86,235	13,196,539	47,110	6,364,357
九 月 Sept.	90,615	13,053,614	90,615	13,053,614	50,020	6,409,389
十 月 Oct.	94,934	14,246,323	94,932	14,246,297	53,169	7,149,373
十一月 Nov.	101,654	15,705,946	101,654	15,705,946	56,298	7,413,481
十二月 Dec.	109,214	16,571,599	109,214	16,571,599	61,026	8,241,791
<b>一一一年 2022</b>	<b>475,164</b>	<b>73,753,833</b>	<b>475,163</b>	<b>73,753,776</b>	<b>267,443</b>	<b>35,573,737</b>
一 月 Jan.	104,526	16,155,063	104,526	16,155,063	58,023	7,949,885
二 月 Feb.	62,386	12,532,359	62,386	12,532,359	35,202	5,756,270
三 月 Mar.	111,002	15,886,492	111,002	15,886,492	62,128	7,655,971
四 月 Apr.	96,035	14,100,222	96,035	14,100,222	54,588	6,583,054
五 月 May	101,215	15,079,698	101,214	15,079,640	57,502	7,628,557
較上月增減(%) VS. with Last Month	5.39	6.95	5.39	6.95	5.34	15.88
較上年同月增減(%) VS. with Last Year	2.32	1.84	2.32	1.84	3.97	4.39

資料來源：直轄市、縣(市)政府。

TABLE 27. REGISTRATION OF OTHER RIGHTS IN BUILDINGS  
- BY MONTH

移 轉 Transfer		Mortgage Rights				其他權利 Others	
		變 更 Change		塗 銷 Cancellation			
棟 數 Buildings	面 積 (平方公尺) Area (m <sup>2</sup> )	棟 數 Buildings	面 積 (平方公尺) Area (m <sup>2</sup> )	棟 數 Buildings	面 積 (平方公尺) Area (m <sup>2</sup> )	棟 數 Buildings	面 積 (平方公尺) Area (m <sup>2</sup> )
18,751	2,655,039	74,974	21,017,236	478,123	65,142,975	36	3,491
9,458	1,734,006	127,611	31,445,226	444,340	63,347,603	4	223
2,383	1,336,981	145,804	34,260,999	397,185	108,663,155	1	120
3,026	806,745	129,045	27,274,381	384,254	60,073,368	1	27
3,251	469,787	121,303	26,512,514	388,267	56,912,634	2	303
57,389	7,325,838	112,095	27,247,219	396,054	59,483,562	6	220
3,661	616,075	102,952	26,895,799	411,062	64,888,878	4	487
2,370	466,532	78,892	24,784,509	434,360	67,057,124	6	557
1,276	417,832	72,288	24,718,896	425,259	62,545,848	5	140
157	39,099	5,568	1,654,612	37,886	5,806,056	1	91
93	30,753	5,523	2,079,156	32,656	4,643,307	—	—
120	23,234	5,829	2,235,694	33,228	4,878,516	1	13
123	26,391	6,227	1,838,966	32,775	4,966,826	—	—
114	44,321	5,738	1,847,871	34,743	4,752,034	—	—
83	18,917	5,461	2,058,079	36,219	5,019,929	2	26
99	29,686	6,187	2,680,337	39,070	5,582,442	—	—
85	14,655	6,886	2,353,004	41,217	5,962,148	—	—
<b>449</b>	<b>67,728</b>	<b>26,317</b>	<b>9,968,618</b>	<b>180,954</b>	<b>28,143,693</b>	<b>1</b>	<b>57</b>
87	13,145	6,405	2,604,114	40,011	5,587,919	—	—
84	7,241	3,013	1,399,634	24,087	5,369,214	—	—
107	18,356	6,153	2,011,941	42,614	6,200,223	—	—
100	16,692	5,158	1,985,722	36,189	5,514,754	—	—
71	12,294	5,588	1,967,207	38,053	5,471,583	1	57
-29.00	-26.35	8.34	-0.93	5.15	-0.78	--	--
-54.78	-68.56	0.36	18.89	0.44	-5.76	—	-37.20

Source : County and City Government.

表28. 辦理建物他項權利登記—按區域別分

區域別 Locality	總計 Grand Total		抵			
			合計 Total		設定 Creation	
	棟數 Buildings	面積 (平方公尺) Area (m <sup>2</sup> )	棟數 Buildings	面積 (平方公尺) Area (m <sup>2</sup> )	棟數 Buildings	面積 (平方公尺) Area (m <sup>2</sup> )
一一一年五月 May, 2022	101,215	15,079,698	101,214	15,079,640	57,502	7,628,557
新北市 New Taipei City	19,398	1,844,996	19,398	1,844,996	11,021	962,457
臺北市 Taipei City	10,530	1,092,358	10,530	1,092,358	6,135	528,459
桃園市 Taoyuan City	12,409	1,915,050	12,409	1,915,050	7,204	1,036,324
臺中市 Taichung City	15,331	2,293,822	15,330	2,293,764	8,866	1,188,070
臺南市 Tainan City	7,308	1,372,278	7,308	1,372,278	4,222	674,941
高雄市 Kaohsiung City	12,238	1,803,704	12,238	1,803,704	6,986	933,311
臺灣省 Taiwan Prov.	23,765	4,726,993	23,765	4,726,993	12,970	2,291,937
宜蘭縣 Yilan C.	2,496	464,619	2,496	464,619	1,161	171,832
新竹縣 Hsinchu C.	3,504	493,668	3,504	493,668	2,054	286,212
苗栗縣 Miaoli C.	1,779	355,419	1,779	355,419	1,033	205,205
彰化縣 Changhua C.	3,159	1,029,155	3,159	1,029,155	1,714	474,122
南投縣 Nantou C.	1,282	290,870	1,282	290,870	670	125,301
雲林縣 Yunlin C.	1,272	380,247	1,272	380,247	682	199,373
嘉義縣 Chiayi C.	899	196,111	899	196,111	473	107,615
屏東縣 Pingtung C.	2,451	592,519	2,451	592,519	1,325	279,285
臺東縣 Taitung C.	419	70,038	419	70,038	237	38,631
花蓮縣 Hualien C.	1,098	183,708	1,098	183,708	538	88,565
澎湖縣 Penghu C.	162	31,631	162	31,631	90	17,158
基隆市 Keelung City	1,700	131,545	1,700	131,545	972	75,969
新竹市 Hsinchu City	2,515	350,286	2,515	350,286	1,423	126,709
嘉義市 Chiayi City	1,029	157,177	1,029	157,177	598	95,961
福建省 Fuchien Prov.	236	30,497	236	30,497	98	13,058
金門縣 Kinmen C.	236	30,497	236	30,497	98	13,058
連江縣 Lienchiang C.	—	—	—	—	—	—

資料來源：直轄市、縣(市)政府。

TABLE 28. REGISTRATION OF OTHER RIGHTS IN BUILDINGS  
- BY LOCALITY

移轉 Transfer		押 權 Mortgage Rights				其他權利 Others	
		變更 Change		塗銷 Cancellation			
棟數 Buildings	面積 (平方公尺) Area (m <sup>2</sup> )	棟數 Buildings	面積 (平方公尺) Area (m <sup>2</sup> )	棟數 Buildings	面積 (平方公尺) Area (m <sup>2</sup> )	棟數 Buildings	面積 (平方公尺) Area (m <sup>2</sup> )
71	12,294	5,588	1,967,207	38,053	5,471,583	1	57
12	1,859	730	118,802	7,635	761,877	—	—
3	526	152	23,004	4,240	540,369	—	—
3	302	593	274,061	4,609	604,363	—	—
5	876	769	269,971	5,690	834,847	1	57
11	784	383	190,757	2,692	505,796	—	—
12	2,044	785	202,890	4,455	665,459	—	—
25	5,902	2,084	883,086	8,686	1,546,069	—	—
2	406	639	160,502	694	131,879	—	—
3	1,834	151	25,510	1,296	180,113	—	—
1	75	110	22,934	635	127,205	—	—
2	212	248	255,864	1,195	298,958	—	—
1	843	191	93,773	420	70,953	—	—
—	—	79	46,086	511	134,788	—	—
—	—	79	25,972	347	62,524	—	—
5	1,330	235	106,303	886	205,601	—	—
—	—	25	3,379	157	28,027	—	—
7	1,043	97	14,378	456	79,722	—	—
—	—	15	2,535	57	11,939	—	—
—	—	52	6,586	676	48,989	—	—
2	129	79	104,383	1,011	119,065	—	—
2	29	84	14,882	345	46,305	—	—
—	—	92	4,636	46	12,803	—	—
—	—	92	4,636	46	12,803	—	—
—	—	—	—	—	—	—	—

Source : County and City Government.

表29. 測量案件統計

年 (月) 別 Year (Month)	合 計 Total			土地複丈 Land Revision Survey		
	件數 Cases	筆(棟)數 Plots / Buildings	面積 (平方公尺) Area (m <sup>2</sup> )	件數 Cases	筆數 Plots	面積 (平方公尺) Area (m <sup>2</sup> )
一〇二年 2013	478,233	813,474	1,522,949,412	304,404	589,778	1,258,405,277
一〇三年 2014	466,020	822,049	1,658,561,688	292,401	580,304	1,287,099,905
一〇四年 2015	452,619	785,344	1,814,984,406	261,682	537,894	1,181,923,950
一〇五年 2016	410,853	696,385	1,503,683,015	239,155	483,799	1,144,918,710
一〇六年 2017	417,367	696,792	1,397,243,715	243,588	490,074	1,094,085,045
一〇七年 2018	418,879	740,356	1,601,606,474	237,014	488,919	1,118,131,716
一〇八年 2019	421,252	714,451	1,464,356,967	244,303	494,958	1,122,951,902
一〇九年 2020	439,860	749,167	1,477,758,672	258,043	527,507	1,179,525,709
一一〇年 2021	440,758	766,114	1,598,759,755	252,127	536,958	1,214,537,792
五月 May	33,675	62,180	181,838,385	20,446	43,097	152,904,942
六月 June	30,819	52,888	109,764,572	15,458	35,121	87,019,734
七月 July	34,146	59,419	105,617,722	20,001	43,624	80,691,310
八月 Aug.	40,116	67,388	137,126,582	22,628	46,679	88,877,789
九月 Sept.	36,658	64,212	137,999,193	21,665	46,477	113,130,600
十月 Oct.	38,459	63,707	146,742,558	21,735	45,744	101,224,580
十一月 Nov.	40,867	74,726	125,941,520	24,427	55,323	99,846,515
十二月 Dec.	41,979	72,366	137,643,932	23,161	50,325	104,370,912
<b>一一一年 2022</b>	<b>185,124</b>	<b>312,327</b>	<b>600,990,932</b>	<b>104,688</b>	<b>221,205</b>	<b>487,409,145</b>
一月 Jan.	40,578	67,833	121,949,353	20,240	44,038	86,991,699
二月 Feb.	27,921	46,749	73,199,015	15,661	33,027	61,999,354
三月 Mar.	43,663	74,606	159,606,809	25,909	53,479	136,098,307
四月 Apr.	37,008	61,507	123,886,047	21,461	44,791	100,800,495
五月 May	35,954	61,632	122,349,708	21,417	45,870	101,519,289
較上月增減(%) VS. with Last Month	-2.85	0.20	-1.24	-0.21	2.41	0.71
較上年同月增減(%) VS. with Last Year	6.77	-0.88	-32.72	4.75	6.43	-33.61

資料來源：直轄市、縣(市)政府。  
 說明：1. 土地複丈包括分割、合併、鑑界、法院囑託及其他。  
 2. 建物測量包括一般案件、建物門牌基地號勘量、建物滅失及法院囑託。  
 3. 核發謄本數包括地籍圖及建物測量成果圖。  
 4. 自106年1月1日起正式廢除地目等則制度，並停止辦理地目變更登記。

TABLE 29. LAND SURVEY CASES

建物測量 Building Survey			地目變更 Changes in Land Category			核發謄本 Maps Issued		
件數 Cases	棟數 Buildings	面積 (平方公尺) Area (m <sup>2</sup> )	件數 Cases	筆數 Plots	面積 (平方公尺) Area (m <sup>2</sup> )	件數 Cases	筆(棟)數 Plots / Buildings	張數 Sheets
172,242	219,379	263,546,512	1,587	4,317	997,624	2,016,907	7,151,975	2,989,784
171,359	237,378	369,575,154	2,260	4,367	1,886,629	1,827,901	8,878,420	2,714,743
189,006	242,623	631,914,534	1,931	4,827	1,145,922	1,598,132	4,488,314	2,372,136
170,376	209,694	357,413,069	1,322	2,892	1,351,236	1,454,584	3,400,137	2,083,856
173,746	206,678	303,140,763	33	40	17,908	1,421,039	3,253,026	2,045,619
181,865	251,437	483,474,758	-	-	-	1,352,224	2,898,798	1,966,309
176,949	219,493	341,405,065	-	-	-	1,282,132	2,746,863	1,918,088
181,817	221,660	298,232,963	-	-	-	1,327,437	2,638,741	1,950,249
188,631	229,156	384,221,963	-	-	-	1,181,820	2,345,543	1,758,592
13,229	19,083	28,933,444	-	-	-	94,739	216,774	139,778
15,361	17,767	22,744,838	-	-	-	74,199	140,810	114,213
14,145	15,795	24,926,411	-	-	-	91,223	174,193	129,709
17,488	20,709	48,248,794	-	-	-	91,335	185,334	149,410
14,993	17,735	24,868,592	-	-	-	94,769	186,463	136,377
16,724	17,963	45,517,978	-	-	-	101,808	204,414	144,046
16,440	19,403	26,095,005	-	-	-	104,468	203,838	154,328
18,818	22,041	33,273,020	-	-	-	100,868	205,856	148,833
<b>80,436</b>	<b>91,122</b>	<b>113,581,787</b>	<b>-</b>	<b>-</b>	<b>-</b>	<b>475,204</b>	<b>914,163</b>	<b>698,883</b>
20,338	23,795	34,957,654	-	-	-	90,888	178,664	135,949
12,260	13,722	11,199,661	-	-	-	74,753	138,093	110,398
17,754	21,127	23,508,502	-	-	-	125,682	247,585	182,398
15,547	16,716	23,085,552	-	-	-	93,208	173,528	135,883
14,537	15,762	20,830,419	-	-	-	90,673	176,293	134,255
-6.50	-5.71	-9.77	--	--	--	-2.72	1.59	-1.20
9.89	-17.40	-28.01	--	--	--	-4.29	-18.67	-3.95

Source : County and City Government.  
 Note : 1. Land Revision Survey contains Land Subdivision, Combination, Clear Boundary, Court Entrustment and Others.  
 2. Construction Improvement Survey contains General Cases, House/Land Number Survey, Building Reduction and Court Entrustment.  
 3. Maps issued contains Cadastral Maps and Construction Survey Maps.  
 4. The item, "Changes in Land Category", has been officially abolished since January 1st, 2017 and the government has stopped handling it.

表30. 都市地價指數－1. 總指數  
TABLE 30. INDICES OF URBAN LAND PRICE - 1. GENERAL INDEX

基期：107年3月31日=100 Base Period: 2018/3/31=100

區 域 別	107年 9月30日	108年 3月31日	108年 9月30日	109年 3月31日	109年 9月30日	110年 3月31日	110年 9月30日	111年 3月31日
Locality	2018/ 9/30	2019/ 3/31	2019/ 9/30	2020/ 3/31	2020/ 9/30	2021/ 3/31	2021/ 9/30	2022/ 3/31
全國 Nation-wide	100.22	100.55	100.74	100.90	101.95	103.13	103.98	<b>105.86</b>
新北市 New Taipei City	99.58	99.40	99.54	99.91	101.21	102.53	104.59	<b>106.91</b>
臺北市 Taipei City	100.21	100.45	100.77	100.47	102.01	103.51	103.80	<b>105.77</b>
桃園市 Taoyuan City	99.76	99.97	100.45	100.92	101.69	102.44	102.54	<b>103.97</b>
臺中市 Taichung City	100.56	100.84	99.88	100.48	101.24	102.37	103.12	<b>104.51</b>
臺南市 Tainan City	101.18	101.98	102.51	103.21	104.34	105.97	107.69	<b>109.45</b>
高雄市 Kaohsiung City	100.19	101.08	101.53	101.63	102.10	102.99	104.49	<b>108.16</b>
臺灣省 Taiwan Prov.	100.38	100.85	101.27	101.58	102.10	102.71	103.45	<b>104.35</b>
宜蘭縣 Yilan C.	100.78	101.25	101.48	101.78	102.16	102.47	102.95	<b>103.38</b>
新竹縣 Hsinchu C.	99.76	99.88	100.24	100.70	100.92	101.70	102.28	<b>102.86</b>
苗栗縣 Miaoli C.	100.53	100.99	101.56	101.83	102.58	103.43	104.45	<b>106.23</b>
彰化縣 Changhua C.	100.21	100.95	101.22	101.74	102.45	103.35	104.05	<b>104.56</b>
南投縣 Nantou C.	100.33	100.53	100.83	101.00	101.15	101.43	101.73	<b>102.04</b>
雲林縣 Yunlin C.	100.55	101.28	101.90	102.14	102.55	103.35	104.26	<b>105.26</b>
嘉義縣 Chiayi C.	100.36	100.81	101.10	101.25	101.54	101.98	102.32	<b>102.92</b>
屏東縣 Pingtung C.	100.67	101.40	101.98	102.51	103.03	103.96	104.82	<b>105.73</b>
臺東縣 Taitung C.	100.44	100.82	101.14	101.46	102.37	103.39	104.53	<b>105.25</b>
花蓮縣 Hualien C.	99.92	100.36	100.64	100.99	101.13	101.42	101.66	<b>102.01</b>
澎湖縣 Penghu C.	99.76	99.64	100.66	100.22	100.31	100.47	100.51	<b>100.15</b>
基隆市 Keelung City	100.87	101.86	102.30	102.73	103.14	103.88	104.74	<b>105.71</b>
新竹市 Hsinchu City	100.61	101.02	101.63	101.70	102.21	102.59	103.52	<b>105.47</b>
嘉義市 Chiayi City	100.61	100.73	101.29	101.41	102.78	102.89	104.43	<b>105.77</b>
福建省 Fuchien Prov.	—	—	—	—	—	—	—	—
金門縣 Kinmen C.	100.46	101.39	101.88	101.96	102.24	102.83	103.36	<b>103.71</b>
連江縣 Lienchiang C.	101.32	102.46	102.03	102.31	102.22	102.31	101.96	<b>102.43</b>

表30. 都市地價指數－2. 使用分區指數  
TABLE 30. INDICES OF URBAN LAND PRICE - 2. USING DISTRICT INDEX

計算期：111年3月31日 Count Period: 2022/3/31  
基 期：107年3月31日 Base Period: 2018/3/31

區 域 別	總指數	住宅區	商業區	工業區
Locality	General Index	Residential Index	Commercial Index	Industrial Index
全國 Nation-wide	<b>105.86</b>	<b>106.02</b>	<b>105.24</b>	<b>106.21</b>
新北市 New Taipei City	<b>106.91</b>	<b>107.27</b>	<b>104.19</b>	<b>107.62</b>
臺北市 Taipei City	<b>105.77</b>	<b>105.82</b>	<b>105.60</b>	<b>106.25</b>
桃園市 Taoyuan City	<b>103.97</b>	<b>103.81</b>	<b>103.96</b>	<b>104.59</b>
臺中市 Taichung City	<b>104.51</b>	<b>105.05</b>	<b>103.32</b>	<b>102.23</b>
臺南市 Tainan City	<b>109.45</b>	<b>109.49</b>	<b>105.66</b>	<b>112.90</b>
高雄市 Kaohsiung City	<b>108.16</b>	<b>108.28</b>	<b>108.11</b>	<b>107.20</b>
臺灣省 Taiwan Prov.	<b>104.35</b>	<b>104.56</b>	<b>103.58</b>	<b>104.32</b>
宜蘭縣 Yilan C.	<b>103.38</b>	<b>103.59</b>	<b>102.81</b>	<b>103.22</b>
新竹縣 Hsinchu C.	<b>102.86</b>	<b>103.16</b>	<b>101.77</b>	<b>102.78</b>
苗栗縣 Miaoli C.	<b>106.23</b>	<b>105.95</b>	<b>107.45</b>	<b>106.42</b>
彰化縣 Changhua C.	<b>104.56</b>	<b>104.83</b>	<b>103.84</b>	<b>103.58</b>
南投縣 Nantou C.	<b>102.04</b>	<b>102.21</b>	<b>100.70</b>	<b>103.53</b>
雲林縣 Yunlin C.	<b>105.26</b>	<b>105.57</b>	<b>103.74</b>	<b>106.70</b>
嘉義縣 Chiayi C.	<b>102.92</b>	<b>103.09</b>	<b>101.26</b>	<b>104.23</b>
屏東縣 Pingtung C.	<b>105.73</b>	<b>106.49</b>	<b>102.62</b>	<b>102.52</b>
臺東縣 Taitung C.	<b>105.25</b>	<b>105.42</b>	<b>104.56</b>	<b>104.50</b>
花蓮縣 Hualien C.	<b>102.01</b>	<b>102.47</b>	<b>101.48</b>	<b>98.67</b>
澎湖縣 Penghu C.	<b>100.15</b>	<b>99.88</b>	<b>100.30</b>	<b>104.20</b>
基隆市 Keelung City	<b>105.71</b>	<b>106.85</b>	<b>104.04</b>	<b>103.76</b>
新竹市 Hsinchu City	<b>105.47</b>	<b>105.36</b>	<b>105.39</b>	<b>106.86</b>
嘉義市 Chiayi City	<b>105.77</b>	<b>105.60</b>	<b>105.16</b>	<b>109.79</b>
福建省 Fuchien Prov.	—	—	—	—
金門縣 Kinmen C.	<b>103.71</b>	<b>103.78</b>	<b>103.83</b>	<b>101.54</b>
連江縣 Lienchiang C.	<b>102.43</b>	<b>103.76</b>	<b>100.20</b>	—

資料來源：本部地政司。

Source: Dept. of Land Adm. of MOI.

表31. 警察機關受(處)理刑事案件

年(月)別 Year (Month)	發生件數(包括補報數)(件) Offenses Known to the Police (Cases)				破獲件數(包括 Offenses Cleared	
	合計 Total	竊盜 Larceny	暴力 犯罪 Violent Crime	其他 刑案 Others	合計 Total	竊盜 Larceny
一〇二年 2013	298,967	82,496	2,525	213,946	258,802	60,436
一〇三年 2014	306,300	76,330	2,289	227,681	263,515	59,223
一〇四年 2015	297,800	66,255	1,956	229,589	273,567	55,055
一〇五年 2016	294,831	57,606	1,627	235,598	274,091	48,898
一〇六年 2017	293,453	52,025	1,260	240,168	277,506	46,022
一〇七年 2018	284,538	47,591	993	235,954	270,882	43,262
一〇八年 2019	268,349	42,272	859	225,218	258,706	40,406
一〇九年 2020	259,713	37,016	707	221,990	253,741	36,597
一一〇年 2021	243,082	35,067	598	207,417	240,177	34,826
五月 May	21,021	3,244	56	17,721	20,840	3,234
六月 June	15,244	2,511	38	12,695	14,912	2,516
七月 July	17,294	2,688	46	14,560	17,089	2,723
八月 Aug.	21,614	2,910	53	18,651	21,324	2,889
九月 Sept.	21,790	2,873	51	18,866	21,116	2,789
十月 Oct.	21,107	2,850	48	18,209	21,163	2,924
十一月 Nov.	22,075	2,952	44	19,079	22,369	2,976
十二月 Dec.	20,948	2,998	48	17,902	20,281	2,831
<b>一一一年 2022</b>	<b>107,679</b>	<b>15,301</b>	<b>202</b>	<b>92,176</b>	<b>104,236</b>	<b>14,840</b>
一月 Jan.	19,656	2,467	33	17,156	19,737	2,577
二月 Feb.	17,191	2,275	29	14,887	17,256	2,349
三月 Mar.	22,514	2,960	45	19,509	22,392	2,973
四月 Apr.	21,721	3,249	53	18,419	20,867	3,118
五月 May	26,597	4,350	42	22,205	23,984	3,823
較上月增減(%) VS. with Last Month	22.45	33.89	-20.75	20.55	14.94	22.61
較上年同月增減(%) VS. with Last Year	26.53	34.09	-25.00	25.30	15.09	18.21

資料來源：本部警政署。

- 說明：1. 竊盜包括重大、普通、汽車、機車竊盜。  
 2. 暴力犯罪包括故意殺人、擄人勒贖、強盜、搶奪、重傷害、恐嚇取財、強制性交。  
 3. 自106年1月起暴力犯罪項下「強制性交」統計項排除「對幼性交」。  
 4. 「發生件數(當期)」、「破獲件數(當期)」、「刑案發生率(當期)」、「破獲率(當期)」，不含逾月補報數，年累計則含當年逾月補報數，故各月加總不等於年累計數。

TABLE 31. OFFENSES HANDLED BY POLICE ORGANIZATIONS

破積案(件) (Cases)		發生件數(當期)(件) Offenses Known to the Police in the Current Period (Cases)				破獲件數(當期)(件) Offenses Cleared in the Current Period (Cases)		
暴力 犯罪 Violent Crime	其他 刑案 Others	合計 Total	竊盜 Larceny	暴力 犯罪 Violent Crime	其他 刑案 Others	合計 Total	竊盜 Larceny	暴力 犯罪 Violent Crime
2,456	195,910	—	—	—	—	—	—	—
2,234	202,058	—	—	—	—	—	—	—
2,008	216,504	257,047	58,245	1,657	197,145	222,449	40,185	1,588
1,656	223,537	254,849	52,228	1,396	201,225	225,960	38,567	1,337
1,293	230,191	252,925	47,474	1,142	204,309	229,445	37,519	1,112
995	226,625	239,304	42,462	902	195,940	219,400	34,860	867
898	217,402	223,567	37,306	777	185,484	207,969	32,435	748
737	216,407	214,066	32,533	641	180,892	202,518	29,625	636
597	204,754	195,727	31,145	558	164,024	187,778	29,056	547
43	17,563	6,064	1,201	43	4,820	4,916	825	24
44	12,352	3,311	961	32	2,318	2,354	696	26
53	14,313	5,007	1,121	35	3,851	3,977	810	29
53	18,382	7,508	1,259	42	6,207	6,274	893	34
46	18,281	7,537	1,243	37	6,257	6,212	831	26
59	18,180	6,830	1,153	31	5,646	5,728	806	27
46	19,347	6,941	1,101	32	5,808	6,032	818	29
47	17,403	6,407	1,147	38	5,222	5,253	764	33
<b>204</b>	<b>89,192</b>	<b>66,339</b>	<b>11,703</b>	<b>185</b>	<b>54,451</b>	<b>60,771</b>	<b>10,395</b>	<b>177</b>
36	17,124	6,873	932	26	5,915	6,019	699	23
26	14,881	5,089	795	19	4,275	4,438	619	17
45	19,374	7,499	1,073	36	6,390	6,613	844	30
53	17,696	6,260	1,041	43	5,176	5,323	796	36
44	20,117	5,345	1,169	35	4,141	4,201	852	30
-16.98	13.61	-14.62	12.30	-18.60	-19.98	-21.08	7.04	-16.67
2.33	14.54	-11.86	-2.66	-18.60	-14.13	-14.54	3.27	25.00

Source : National Police Agency, MOI.

- Note : 1. Theft includes Larceny, Serious, Motor Vehicle and Motorcycle Theft.  
 2. Violent crime includes murder and nonnegligent manslaughter, kidnapping, robbery, snatch and grab, aggravated assault, intimidation and extortion, forcible rape.  
 3. Having sex with children has been excluded the item of forcible rape since January 1, 2017.  
 4. "Offenses Known to the Police in the Current Period", "Offenses Cleared in the Current Period", "Crime Rate in the Current Period" and "Clearance Rate in the Current Period", do not include the number of overdue reported cases in the previous months. Annual accumulation data for each year includes the number of overdue reported cases in the given year, the sum of each month does not equal to the annual accumulation.

表31. 警察機關受(處)理刑事案件(續)

年(月)別 Year (Month)	嫌疑犯人數(人) Offenders (Persons)				
	其他 刑案 Others	合計 Total	竊盜 Larceny	暴力 犯罪 Violent Crime	其他 刑案 Others
一〇二年 2013	—	255,310	33,468	3,052	218,790
一〇三年 2014	—	261,603	34,574	2,825	224,204
一〇四年 2015	180,676	269,296	33,913	2,522	232,861
一〇五年 2016	186,056	272,817	31,543	2,208	239,066
一〇六年 2017	190,814	287,294	32,204	1,910	253,180
一〇七年 2018	183,673	291,621	32,028	1,666	257,927
一〇八年 2019	174,786	277,664	31,398	1,464	244,802
一〇九年 2020	172,257	281,811	29,128	1,195	251,488
一一〇年 2021	158,175	265,221	27,929	1,073	236,219
五月 May	4,067	22,861	2,673	54	20,134
六月 June	1,632	15,929	1,954	78	13,897
七月 July	3,138	18,033	2,083	122	15,828
八月 Aug.	5,347	23,148	2,233	92	20,823
九月 Sept.	5,355	23,255	2,242	71	20,942
十月 Oct.	4,895	23,496	2,352	134	21,010
十一月 Nov.	5,185	25,633	2,489	92	23,052
十二月 Dec.	4,456	22,402	2,382	100	19,920
<b>一一一年 2022</b>	<b>50,199</b>	<b>116,707</b>	<b>12,556</b>	<b>298</b>	<b>103,853</b>
一月 Jan.	5,297	21,953	2,027	47	19,879
二月 Feb.	3,802	19,551	1,936	34	17,581
三月 Mar.	5,739	24,984	2,568	77	22,339
四月 Apr.	4,491	23,220	2,658	84	20,478
五月 May	3,319	26,999	3,367	56	23,576
較上月增減(%) VS. with Last Month	22.45	16.27	26.67	-33.33	15.06
較上年同月增減(%) VS. with Last Year	26.53	18.10	25.96	3.70	17.10

TABLE 31. OFFENSES HANDLED BY POLICE ORGANIZATIONS(CONT.)

刑案發生率 (含積案) (件/十萬人) Crime Rate (Cases/ 100,000P.)	刑案發生率 (當期) (件/十萬人) Crime Rate in the Current Period (Cases/ 100,000P.)	犯罪人口率 (人/十萬人) Offender Rate (Persons/ 100,000P.)	破獲率 (含積案) (%) Clearance Rate	破獲率 (當期) (%) Clearance Rate in the Current Period
1,280.66	—	1,093.65	86.57	--
1,308.77	—	1,117.79	86.03	--
1,269.24	1,095.55	1,147.75	91.86	86.54
1,253.75	1,083.73	1,160.14	92.97	88.66
1,245.79	1,073.74	1,219.65	94.57	90.72
1,206.69	1,014.86	1,236.73	95.20	91.68
1,137.26	947.48	1,176.74	96.41	93.02
1,101.31	907.74	1,195.02	97.70	94.61
1,035.79	834.01	1,130.13	98.80	95.94
89.43	25.80	97.25	99.14	81.07
64.89	14.09	67.80	97.82	71.10
73.66	21.33	76.80	98.81	79.43
92.13	32.00	98.66	98.66	83.56
92.96	32.15	99.20	96.91	82.42
90.11	29.16	100.31	100.27	83.87
94.32	29.66	109.52	101.33	86.90
89.58	27.40	95.80	96.82	81.99
<b>462.42</b>	<b>284.89</b>	<b>501.20</b>	<b>96.80</b>	<b>91.61</b>
84.13	29.42	93.97	100.41	87.57
73.67	21.81	83.79	100.38	87.21
96.65	32.19	107.25	99.46	88.19
93.46	26.93	99.91	96.07	85.03
114.61	23.03	116.35	90.18	78.60
21.16	-3.90	16.44	-5.89	-6.44
25.19	-2.76	19.09	-8.96	-2.47

表32. 警察機關受(處)理暴力犯罪

年 (月) 別 Year (Month)	發生件數(包括補報數)(件) Offenses Known to the Police (Cases)						破獲件數 Offenses	
	合計 Total	重大恐嚇取財 Serious Intimidation/Extortion	擄人勒贖 Kidnaping for Ransom	強盜搶奪 Robbery & Forceful Taking	重傷害及故意殺人 Mayhem & Murder	強制性交 Rape	合計 Total	重大恐嚇取財 Serious Intimidation/Extortion
一〇二年 2013	2,525	—	8	1,001	497	1,019	2,456	—
一〇三年 2014	2,289	—	5	835	499	950	2,234	—
一〇四年 2015	1,956	—	7	740	464	745	2,008	—
一〇五年 2016	1,627	1	4	643	428	551	1,656	1
一〇六年 2017	1,260	—	3	523	432	302	1,293	—
一〇七年 2018	993	3	5	399	358	228	995	3
一〇八年 2019	859	1	6	329	322	201	898	1
一〇九年 2020	707	1	1	281	259	165	737	1
一一〇年 2021	598	—	7	267	243	81	597	—
五月 May	56	—	—	24	15	17	43	—
六月 June	38	—	1	18	16	3	44	—
七月 July	46	—	—	18	24	4	53	—
八月 Aug.	53	—	—	21	25	7	53	—
九月 Sept.	51	—	—	21	23	7	46	—
十月 Oct.	48	—	1	22	20	5	59	—
十一月 Nov.	44	—	1	21	18	4	46	—
十二月 Dec.	48	—	2	21	20	5	47	—
一一一年 2022	202	—	1	95	79	27	204	—
一月 Jan.	33	—	—	15	13	5	36	—
二月 Feb.	29	—	1	13	13	2	26	—
三月 Mar.	45	—	—	25	15	5	45	—
四月 Apr.	53	—	—	19	26	8	53	—
五月 May	42	—	—	23	12	7	44	—
較上月增減(%) VS. with Last Month	-20.75	--	--	21.05	-53.85	-12.50	-16.98	--
較上年同月增減(%) VS. with Last Year	-25.00	--	--	-4.17	-20.00	-58.82	2.33	--

資料來源：本部警政署。

說明：1. 105年以前強制性交包括強制性交(單一嫌犯)、共同強制性交(嫌犯二人以上)及對幼性交，依據105年12月28日警政署刑事局第5次刑事工作檢討會報決議，自106年起，將暴力犯罪項下「強制性交」統計項排除「對幼性交」。  
2. 「發生件數(當期)」及「破獲件數(當期)」不含逾月補報數，年累計則含當年逾月補報數，故各月加總不等於年累計數。

TABLE 32. VIOLENT CRIME HANDLED BY POLICE ORGANIZATIONS

(包括破積案)(件) Cleared (Cases)				發生件數(當期)(件) Offenses Known to the Police in the Current Period (Cases)					
擄人勒贖 Kidnaping for Ransom	強盜搶奪 Robbery & Forceful Taking	重傷害及故意殺人 Mayhem & Murder	強制性交 Rape	合計 Total	恐嚇取財 Intimidation/Extortion	擄人勒贖 Kidnaping for Ransom	強盜搶奪 Robbery & Forceful Taking	重傷害及故意殺人 Mayhem & Murder	強制性交 Rape
6	947	497	—	—	—	—	—	—	—
7	805	497	—	—	—	—	—	—	—
7	756	464	1,657	—	6	722	430	499	—
4	668	421	1,396	1	4	622	391	378	—
3	554	428	308	1,142	—	3	505	399	235
5	412	350	225	902	3	5	386	330	178
6	338	337	216	777	1	5	317	299	155
1	296	264	175	641	1	1	276	235	128
7	269	239	82	558	—	6	262	224	66
—	15	14	14	43	—	—	23	11	9
—	23	15	6	32	—	1	17	13	1
1	21	27	4	35	—	—	17	16	2
—	20	26	7	42	—	—	18	21	3
—	21	18	7	37	—	—	18	14	5
1	23	26	9	31	—	—	18	13	—
1	23	18	4	32	—	1	17	14	—
2	21	20	4	38	—	1	20	14	3
1	97	83	23	185	—	1	92	74	18
—	15	15	6	26	—	—	13	11	2
1	12	12	1	19	—	—	8	10	1
—	23	17	5	36	—	—	23	12	1
—	23	26	4	43	—	—	18	21	4
—	24	13	7	35	—	—	20	12	3
--	4.35	-50.00	75.00	-18.60	--	--	11.11	-42.86	-25.00
--	60.00	-7.14	-50.00	-18.60	--	--	-13.04	9.09	-66.67

Source: National Police Agency, MOI.

Note: 1. Forcible Rape includes rape (one offender), multi-perpetrator rape (two or more offenders), and having sex with children before 2016. According to the resolution of the CIB's fifth criminal work review meeting on December 28, 2016, having sex with children has been excluded the item of forcible rape since January 1, 2017. 2. "Offenses Known to the Police in the Current Period" and "Offenses Cleared in the Current Period", do not include the number of overdue reported cases in the previous months. Annual accumulation data for each year includes the number of overdue reported cases in the given year, the sum of each month does not equal to the annual accumulation.



表32. 警察機關受(處)理暴力犯罪(續)

年 (月) 別 Year (Month)	破獲件數(當期) (件) Offenses Cleared in the Current Period (Cases)					
	合計 Total	重大恐嚇取財 Serious Intimidation /Extortion	擄人勒贖 Kidnapping for Ransom	強盜搶奪 Robbery & Forceful Taking	重傷害及故意殺人 Mayhem & Murder	強制性交 Rape
一〇二年 2013	—	—	—	—	—	—
一〇三年 2014	—	—	—	—	—	—
一〇四年 2015	1,588	—	6	691	420	471
一〇五年 2016	1,337	1	4	601	376	355
一〇六年 2017	1,112	—	3	497	386	226
一〇七年 2018	867	3	5	380	317	162
一〇八年 2019	748	1	5	307	290	145
一〇九年 2020	636	1	1	274	232	128
一一〇年 2021	547	—	6	259	217	65
五月 May	24	—	—	13	6	5
六月 June	26	—	—	15	10	1
七月 July	29	—	—	16	12	1
八月 Aug.	34	—	—	15	17	2
九月 Sept.	26	—	—	16	7	3
十月 Oct.	27	—	—	16	11	—
十一月 Nov.	29	—	1	16	12	—
十二月 Dec.	33	—	1	18	12	2
<b>一一一年 2022</b>	<b>177</b>	<b>—</b>	<b>1</b>	<b>91</b>	<b>70</b>	<b>15</b>
一月 Jan.	23	—	—	11	10	2
二月 Feb.	17	—	—	6	10	1
三月 Mar.	30	—	—	20	10	—
四月 Apr.	36	—	—	16	18	2
五月 May	30	—	—	19	11	—
較上月增減(%) VS. with Last Month	-16.67	--	--	18.75	-38.89	-100.00
較上年同月增減(%) VS. with Last Year	25.00	--	--	46.15	83.33	-100.00

TABLE 32. VIOLENT CRIME HANDLED BY POLICE ORGANIZATIONS(CONT.)

合計 Total	嫌疑犯人數 (人) Offenders (Persons)				
	恐嚇取財 Intimidation /Extortion	擄人勒贖 Kidnapping for Ransom	強盜搶奪 Robbery & Forceful Taking	重傷害及故意殺人 Mayhem & Murder	強制性交 Rape
3,052	—	34	1,104	892	1,022
2,825	—	16	884	968	957
2,522	—	33	856	840	793
2,208	4	10	806	800	588
1,910	—	23	707	828	352
1,666	8	35	560	829	234
1,464	2	18	476	746	222
1,195	2	5	480	523	185
1,073	—	49	407	534	83
54	—	—	19	21	14
78	—	—	33	40	5
122	—	8	35	75	4
92	—	—	44	42	6
71	—	—	33	31	7
134	—	4	45	76	9
92	—	6	32	49	5
100	—	25	30	39	6
<b>298</b>	<b>—</b>	<b>4</b>	<b>140</b>	<b>130</b>	<b>24</b>
47	—	—	22	19	6
34	—	4	17	12	1
77	—	—	40	32	5
84	—	—	29	51	4
56	—	—	32	16	8
-33.33	--	--	10.34	-68.63	100.00
3.70	--	--	68.42	-23.81	-42.86

表33. 警察機關查獲少年嫌疑犯人數

單位：人

年 (月) 別 Year (Month)	總 計 (12-18歲 未滿) Grand Total	竊 盜 Larceny	暴	
			合 計 Total	重大恐嚇取財 Serious Intimidation /Extortion
一〇二年 2013	12,038	3,385	474	—
一〇三年 2014	10,969	3,155	399	—
一〇四年 2015	11,002	2,741	270	—
一〇五年 2016	9,775	2,111	218	—
一〇六年 2017	10,499	1,823	207	—
一〇七年 2018	8,893	1,795	158	—
一〇八年 2019	9,441	1,838	119	1
一〇九年 2020	10,226	1,594	104	—
一一〇年 2021	9,627	1,216	55	—
五 月 May	890	168	2	—
六 月 June	616	97	1	—
七 月 July	823	67	11	—
八 月 Aug.	939	62	10	—
九 月 Sept.	801	63	1	—
十 月 Oct.	792	85	7	—
十一月 Nov.	827	106	3	—
十二月 Dec.	751	86	1	—
<b>一一一年 2022</b>	<b>4,014</b>	<b>533</b>	<b>2</b>	<b>—</b>
一 月 Jan.	753	70	1	—
二 月 Feb.	661	85	—	—
三 月 Mar.	832	131	1	—
四 月 Apr.	776	95	—	—
五 月 May	992	152	—	—
較上月增減(%) VS. with Last Month	27.84	60.00	--	--
較上年同月增減(%) VS. with Last Year	11.46	-9.52	-100.00	--

資料來源：本部警政署。  
說 明：竊盜包括重大、普通、汽車、機車竊盜；105年以前強制性交包括強制性交(單一嫌疑犯)、共同強制性交(二人以上嫌疑犯)及對幼性交，自106年起強制性交統計項排除對幼性交。

TABLE 33. JUVENILE OFFENDERS HANDLED BY POLICE ORGANIZATIONS

Unit : Persons

力 犯 罪 Violent Crime				其他犯罪 Others	少年嫌疑犯 占總嫌疑犯 比率(%) Juvenile Offenders to the All
擄人勒贖 Kidnapping for Ransom	強盜搶奪 Robbery & Forceful Taking	重傷害及 故意殺人 Mayhem & Murder	強制性交 Rape		
—	137	120	217	8,179	4.72
1	54	141	203	7,415	4.19
1	49	77	143	7,991	4.09
3	53	64	98	7,446	3.58
—	46	91	70	8,469	3.65
—	43	79	36	6,940	3.05
5	29	45	39	7,484	3.40
—	32	29	43	8,528	3.63
—	13	33	9	8,356	3.63
—	—	—	2	720	3.89
—	—	1	—	518	3.87
—	1	9	1	745	4.56
—	7	3	—	867	4.06
—	—	—	1	737	3.44
—	3	2	2	700	3.37
—	—	2	1	718	3.23
—	—	1	—	664	3.35
—	—	—	2	3,479	3.44
—	—	—	1	682	3.43
—	—	—	—	576	3.38
—	—	—	1	700	3.33
—	—	—	—	681	3.34
—	—	—	—	840	3.67
--	--	--	--	23.35	0.33
--	--	--	-100.00	16.67	-0.22

Source : National Police Agency, MOI.  
Note : Theft includes Larceny, Serious, Motor Vehicle and Motorcycle Theft; Since 2017, rape excludes the item of child rape.

表34. 警察機關檢肅毒品統計

TABLE 34. OFFENSES OF NARCOTIC DRUGS

年 (月) 別 Year (Month)	違反毒品危害防制條例 Violation of the Narcotics Endangerment Prevention Act		毒品數量 (公斤)				
	發生 件數 Offenses (Cases)	嫌疑犯 人數 Offenders (Persons)	合計 Total	第一級毒品			
				小計 Subtotal	海洛因 Heroin	嗎啡 Morphine	鴉片 Opium
一〇二年 2013	40,130	43,268	4,412.52	286.09	285.64	0.44	0.00
一〇三年 2014	38,369	41,265	6,712.48	123.53	123.38	0.15	0.00
一〇四年 2015	49,576	53,622	7,631.30	109.90	109.64	0.25	0.00
一〇五年 2016	54,873	58,707	4,616.10	105.10	91.41	0.41	0.00
一〇六年 2017	58,515	62,644	9,685.47	101.83	84.05	0.47	0.00
一〇七年 2018	55,480	59,106	20,596.64	508.33	507.95	0.36	0.00
一〇八年 2019	47,035	49,131	15,929.37	122.11	119.72	1.53	0.00
一〇九年 2020	45,489	47,779	13,305.71	643.90	643.74	0.14	0.01
一一〇年 2021	38,644	40,987	8,332.55	520.17	519.53	0.07	0.13
五月 May	3,379	3,503	578.98	5.97	5.86	0.00	—
六月 June	1,886	1,944	65.78	4.54	4.54	—	—
七月 July	2,129	2,273	1,345.30	2.50	2.50	—	—
八月 Aug.	3,373	3,649	216.80	5.15	5.15	—	—
九月 Sept.	3,953	4,253	1,487.91	16.75	16.74	0.01	—
十月 Oct.	3,813	4,012	513.35	19.88	19.88	0.00	0.00
十一月 Nov.	3,833	4,138	334.10	10.06	10.03	0.03	—
十二月 Dec.	2,914	3,071	701.28	424.59	424.25	0.01	0.00
<b>一一一年 2022</b>	<b>16,201</b>	<b>16,929</b>	<b>5,289.98</b>	<b>14.40</b>	<b>13.39</b>	<b>0.01</b>	<b>0.00</b>
一月 Jan.	2,989	3,124	802.97	3.80	2.80	0.00	—
二月 Feb.	2,875	3,036	1,224.33	3.34	3.34	0.00	—
三月 Mar.	3,894	4,041	821.15	3.28	3.28	0.00	—
四月 Apr.	3,300	3,414	1,046.50	2.76	2.75	0.00	0.00
五月 May	3,143	3,314	1,395.04	1.22	1.22	0.00	—
較上月增減(%) VS. with Last Month	-4.76	-2.93	33.31	-55.68	-55.63	14.94	-100.00
較上年同月增減(%) VS. with Last Year	-6.98	-5.40	140.95	-79.52	-79.14	900.00	--

資料來源：本部警政署。

Narcotic Drugs (Kilogram)								
1st Class	第二級毒品 2nd Class					第三級 (低含量可 待因、FM2 、K他命等) 3rd Class	第四級 4th Class	其他 (種子等) Others
古柯鹼 及其他 Cocain & Others	小計 Subtotal	罌粟 Opium Poppy	大麻 Marijuana	安非他命 Amphetamin	其他 Others			
—	1,158.52	—	31.47	974.29	152.76	2,028.77	939.05	0.10
0.00	1,096.15	—	29.85	662.78	403.52	3,266.23	2,226.16	0.40
0.00	1,540.64	—	52.95	1,340.35	147.33	1,141.49	4,839.27	0.00
13.27	1,261.38	—	49.63	1,112.43	99.32	1,230.18	2,013.37	6.07
17.30	3,379.16	—	418.21	2,395.32	565.64	2,395.42	3,808.28	0.78
0.02	7,484.78	—	257.78	7,037.28	189.73	8,437.17	4,163.91	2.45
0.85	2,440.39	—	218.84	1,967.94	253.62	5,083.33	8,283.26	0.28
0.01	2,027.59	—	250.36	1,526.48	250.75	3,737.40	6,896.48	0.34
0.44	1,714.94	0.20	507.90	949.54	257.29	1,560.08	4,532.87	4.49
0.11	319.61	—	10.76	284.93	23.92	228.30	24.99	0.10
—	13.35	—	2.98	4.28	6.09	47.86	0.03	—
—	170.29	—	150.53	8.21	11.55	41.40	1,131.08	0.03
—	111.46	—	6.87	71.06	33.52	59.45	40.74	0.01
—	185.17	—	161.56	13.34	10.27	273.13	1,012.03	0.83
—	435.94	—	1.19	419.67	15.08	31.75	25.51	0.27
—	148.72	—	55.41	20.11	73.21	66.57	106.41	2.34
0.32	103.61	—	78.45	12.92	12.24	31.73	140.45	0.90
<b>1.00</b>	<b>2,002.28</b>	<b>—</b>	<b>327.11</b>	<b>1,604.57</b>	<b>70.60</b>	<b>633.20</b>	<b>2,638.95</b>	<b>1.14</b>
1.00	639.46	—	44.87	584.13	10.45	74.48	85.23	0.00
0.00	791.54	—	91.71	689.45	10.39	427.56	1.22	0.66
—	126.07	—	40.04	59.03	27.00	25.11	666.24	0.45
—	219.39	—	144.21	61.45	13.73	73.47	750.88	0.01
—	225.82	—	6.28	210.51	9.03	32.57	1,135.38	0.03
--	2.93	--	-95.64	242.60	-34.25	-55.66	51.21	235.93
-100.00	-29.35	--	-41.63	-26.12	-62.25	-85.73	4,442.99	-68.57

Source : National Police Agency, MOI.

表35. 警察機關查獲槍枝、彈藥、刀械數量

年 (月) 別 Year (Month)	槍 枝 (枝) Firearms				
	合計 Total	制式槍枝 Standard Guns		土製槍枝 Self-made Guns	其他槍枝 Other Guns
		中共槍枝 PRC-made Guns			
一〇二年 2013	1,507	434	3	1,052	21
一〇三年 2014	1,709	372	3	1,290	47
一〇四年 2015	1,743	333	1	1,389	21
一〇五年 2016	2,025	170	2	1,628	227
一〇六年 2017	1,856	224	1	1,620	12
一〇七年 2018	2,180	276	1	1,890	14
一〇八年 2019	1,444	223	1	1,199	22
一〇九年 2020	1,497	157	—	1,258	82
一一〇年 2021	1,296	111	—	1,019	166
五月 May	94	4	—	72	18
六月 June	72	2	—	54	16
七月 July	105	8	—	78	19
八月 Aug.	120	8	—	100	12
九月 Sept.	127	18	—	96	13
十月 Oct.	113	5	—	96	12
十一月 Nov.	101	8	—	82	11
十二月 Dec.	102	11	—	79	12
<b>一一一年 2022</b>	<b>528</b>	<b>34</b>	<b>—</b>	<b>406</b>	<b>88</b>
一月 Jan.	131	10	—	105	16
二月 Feb.	81	4	—	61	16
三月 Mar.	121	6	—	93	22
四月 Apr.	113	11	—	81	21
五月 May	82	3	—	66	13
較上月增減(%) VS. with Last Month	-27.43	-72.73	--	-18.52	-38.10
較上年同月增減(%) VS. with Last Year	-12.77	-25.00	--	-8.33	-27.78

資料來源：本部警政署。  
說 明：106年起將「空氣長(手)槍」由原「制式槍枝」歸類至「土製槍枝」。

TABLE 35. ILLEGAL GUNS, PISTOLS, AMMUNITION AND KNIVES CAPTURED BY POLICE ORGANIZATIONS

合計 Total	彈 類 (顆) Ammunition				刀械 (把) Knives
	子彈 Cartridges & Bullets	手榴彈 Grenades	土製炸彈 Self-made Bombs	其他彈類 Others	
19,382	8,334	12	34	11,002	465
19,780	6,220	2	91	13,467	361
20,438	7,049	4	85	13,300	425
24,819	9,416	1	114	15,288	1,017
33,557	18,060	2	35	15,460	653
18,092	5,588	—	40	12,464	416
203,427	188,791	—	56	14,580	449
17,045	4,583	1	46	12,415	985
1,823	677	—	1	1,145	76
483	93	—	1	389	13
2,121	1,041	—	5	1,075	17
1,332	237	—	3	1,092	629
2,606	845	—	3	1,758	51
1,374	83	—	5	1,286	44
1,052	116	—	5	931	40
625	38	—	3	584	41
<b>7,887</b>	<b>582</b>	<b>—</b>	<b>43</b>	<b>7,262</b>	<b>326</b>
1,592	225	—	2	1,365	188
1,243	91	—	4	1,148	18
2,431	34	—	—	2,397	56
1,446	169	—	3	1,274	44
1,175	63	—	34	1,078	20
-18.74	-62.72	--	1,033.33	-15.38	-54.55
-35.55	-90.69	--	3,300.00	-5.85	-73.68

Source : National Police Agency, MOI.  
Note : The air guns and pistols are classified to the improvised firearm from January 1, 2017.

表36. 警察機關處理違反社會秩序維護法案件

年 (月) 別 Year (Month)	總 計 Grand Total		妨害安寧秩序 Disturbance of the Peace	
	件 數 Cases	人 數 Persons	件 數 Cases	人 數 Persons
一〇二年 2013	7,329	14,057	3,085	3,390
一〇三年 2014	6,324	13,049	2,591	2,754
一〇四年 2015	5,237	13,709	1,155	1,442
一〇五年 2016	4,841	11,536	926	1,234
一〇六年 2017	4,919	12,031	959	1,348
一〇七年 2018	5,375	12,416	1,097	1,516
一〇八年 2019	7,149	16,048	1,564	2,139
一〇九年 2020	7,230	14,763	2,198	2,792
一一〇年 2021	7,025	12,913	1,699	2,052
五 月 May	556	919	156	196
六 月 June	427	736	117	128
七 月 July	417	637	141	161
八 月 Aug.	607	816	134	157
九 月 Sept.	474	896	138	153
十 月 Oct.	476	979	115	159
十一月 Nov.	580	1,109	132	143
十二月 Dec.	649	1,261	148	230
<b>一一一年 2022</b>	<b>3,150</b>	<b>6,063</b>	<b>870</b>	<b>998</b>
一 月 Jan.	694	1,416	163	184
二 月 Feb.	624	1,394	145	156
三 月 Mar.	702	1,336	183	228
四 月 Apr.	568	1,027	160	183
五 月 May	562	890	219	247
較上月增減(%) VS. with Last Month	-1.06	-13.34	36.88	34.97
較上年同月增減(%) VS. with Last Year	1.08	-3.16	40.38	26.02

資料來源：本部警政署。

TABLE 36. VIOLATION OF THE LAW FOR MAINTAINING SOCIAL ORDER

妨害善良風俗 Violation of Moral Order		妨 害 公 務 Interference with Legal Activities		妨害他人身體及財產 Interference with Other's Body or Property	
件 數 Cases	人 數 Persons	件 數 Cases	人 數 Persons	件 數 Cases	人 數 Persons
4,119	10,401	24	28	101	238
3,581	10,028	20	22	132	245
3,861	11,806	54	115	167	346
3,440	9,364	40	54	435	884
3,186	9,220	59	63	715	1,400
3,065	8,427	73	82	1,140	2,391
3,173	9,292	124	158	2,288	4,459
2,783	8,545	125	138	2,124	3,288
2,878	7,332	114	124	2,334	3,405
176	407	15	17	209	299
126	332	9	9	175	267
129	274	7	7	140	195
323	456	10	13	140	190
198	524	5	5	133	214
185	574	11	11	165	235
274	733	4	4	170	229
235	651	12	16	254	364
<b>1,088</b>	<b>3,339</b>	<b>49</b>	<b>54</b>	<b>1,143</b>	<b>1,672</b>
289	860	8	8	234	364
258	931	15	17	206	290
255	734	11	12	253	362
182	527	7	8	219	309
104	287	8	9	231	347
-42.86	-45.54	14.29	12.50	5.48	12.30
-40.91	-29.48	-46.67	-47.06	10.53	16.05

Source : National Police Agency, MOI.

表37. 警察機關處理集會遊行發生數

單位：件

年 (月) 別 Year (Month)	總件數 Total Cases	類 別 By Classification		
		室 外 Outdoor		室內集會 Indoor Assembly
		集 會 Assembly	遊 行 Parade	
一〇二年 2013	2,365	2,013	352	—
一〇三年 2014	14,751	10,334	4,417	—
一〇四年 2015	5,786	4,716	1,070	—
一〇五年 2016	4,967	3,504	1,463	—
一〇六年 2017	3,908	3,266	642	—
一〇七年 2018	27,134	17,673	9,461	—
一〇八年 2019	7,288	6,102	1,186	—
一〇九年 2020	5,389	3,946	1,443	—
一一〇年 2021	5,426	4,800	626	—
五 月 May	218	208	10	—
六 月 June	184	166	18	—
七 月 July	188	178	10	—
八 月 Aug.	340	309	31	—
九 月 Sept.	248	237	11	—
十 月 Oct.	402	327	75	—
十一月 Nov.	1,155	1,034	121	—
十二月 Dec.	1,520	1,233	287	—
<b>一一一年 2022</b>	<b>1,385</b>	<b>1,163</b>	<b>222</b>	<b>—</b>
一 月 Jan.	306	261	45	—
二 月 Feb.	226	202	24	—
三 月 Mar.	344	304	40	—
四 月 Apr.	230	188	42	—
五 月 May	279	208	71	—
較上月增減(%) VS. with Last Month	21.30	10.64	69.05	--
較上年同月增減(%) VS. with Last Year	27.98	—	610.00	--

資料來源：本部警政署。

TABLE 37. ASSEMBLY AND PARADE HANDLED BY POLICE ORGANIZATIONS

Unit : Cases

是 否 申 請 By Applications			使用警力 (人 次) Times of Policemen (Person-times)
申 請 Applied		未申請 Not Applied	
准 Allowed	不准 Not Allowed		
1,370	22	973	153,536
12,335	7	2,409	646,449
3,518	8	2,260	240,515
3,412	7	1,548	221,061
2,300	5	1,603	162,200
15,918	10	11,206	733,700
5,563	3	1,722	270,982
3,726	4	1,659	185,863
2,134	13	3,279	114,403
88	—	130	3,747
2	—	182	2,421
12	—	176	2,523
100	—	240	7,232
96	—	152	4,081
166	1	235	8,696
463	7	685	26,628
661	4	855	38,962
<b>751</b>	<b>1</b>	<b>633</b>	<b>29,008</b>
124	—	182	6,564
96	—	130	4,316
210	—	134	7,413
144	—	86	4,656
177	1	101	6,059
22.92	--	17.44	30.13
101.14	--	-22.31	61.70

Source : National Police Agency, MOI.

表38. 警察機關處理經濟案件

年(月)別 Year (Month)	總計 Grand Total		違反金融(1) Counterfeit Currency, Unlawful Money Lending, Illegal Debt Collection & Financial Transaction	
	件數 Cases	金額(千元) Amount (\$1,000)	件數 Cases	金額(千元) Amount (\$1,000)
一〇二年 2013	10,293	29,392,921	2,715	2,036,838
一〇三年 2014	8,310	80,203,522	1,999	7,126,814
一〇四年 2015	8,428	29,608,897	2,111	9,331,289
一〇五年 2016	7,203	24,937,459	1,286	10,098,589
一〇六年 2017	7,020	17,782,259	824	7,224,076
一〇七年 2018	6,900	28,212,712	761	14,451,163
一〇八年 2019	7,748	47,975,660	1,167	27,859,510
一〇九年 2020	11,157	132,070,331	1,695	18,930,928
一一〇年 2021	10,255	115,930,883	948	4,751,385
五月 May	887	1,521,387	71	313,097
六月 June	616	1,233,591	80	679,242
七月 July	543	746,910	87	44,128
八月 Aug.	985	1,889,005	82	53,233
九月 Sept.	891	725,947	95	237,298
十月 Oct.	928	4,004,290	76	64,868
十一月 Nov.	1,103	55,715,591	99	165,562
十二月 Dec.	854	39,487,679	52	844,958
<b>一一一年 2022</b>	<b>5,601</b>	<b>24,056,384</b>	<b>638</b>	<b>3,527,438</b>
一月 Jan.	1,073	11,643,764	175	1,076,136
二月 Feb.	952	4,535,252	43	92,761
三月 Mar.	1,254	5,206,000	286	2,060,522
四月 Apr.	1,067	1,556,471	95	128,606
五月 May	1,255	1,114,899	39	169,412
較上月增減(%) VS. with Last Month	17.62	-28.37	-58.95	31.73
較上年同月增減(%) VS. with Last Year	41.49	-26.72	-45.07	-45.89

資料來源：本部警政署。  
 說明：1. 102年1月起，走私加計「農藥」資料。106年1月起「違反金融」加計「違法收受存款」資料。  
 2. 103年9月因「維仿專案」，致侵害智慧財產權之件數及金額大幅增加，106年1月起加計「違反營業秘密法」資料。  
 3. 106年1月起「違反販賣汽、柴油」更名為「違反石油管理法」、「違反公平交易法」更名為「囤積哄抬民生物資」；其他經濟案件加計「違反洗錢防制法」、「非法食品」及「非法藥物」等項目。

TABLE 38. DISCOVERED ECONOMIC FRAUDS HANDLED BY POLICE ORGANIZATIONS

囤積哄抬民生物資(3) Hoard and Driving up the Price of Livelihood Materials		違反石油管理法(3) Violation of Petroleum Administration Act		走私(1) Smuggling	
件數 Cases	金額(千元) Amount (\$1,000)	件數 Cases	金額(千元) Amount (\$1,000)	件數 Cases	金額(千元) Amount (\$1,000)
—	—	26	174,911	455	731,723
6	154,484	11	5,880	292	431,495
4	224,792	10	5,400	386	440,429
—	—	7	824	291	302,799
—	—	3	577	324	577,784
—	—	2	439	346	358,525
—	—	—	—	483	304,904
43	14,094	—	—	390	485,865
3	—	1	414	377	295,207
—	—	—	—	16	7,362
—	—	—	—	3	2,532
1	—	—	—	5	101,882
1	—	—	—	25	3,002
—	—	—	—	61	5,572
—	—	—	—	48	4,952
—	—	—	—	34	47,726
—	—	—	—	34	1,976
—	—	1	400	163	84,538
—	—	—	—	39	5,592
—	—	—	—	21	1,888
—	—	—	—	31	19,222
—	—	—	—	28	29,218
—	—	—	—	44	28,617
--	--	--	--	57.14	-2.06
--	--	--	--	175.00	288.73

Source : National Police Agency, MOI.  
 Note : 1. The figures of Smuggling include pesticide smuggling cases since Jan. 2013. The statistics of accepting deposits illegally has been first added to the Monthly since January 1, 2017.  
 2. The huge increase of the figures of "Infringement of Intellectual Property Rights" is due to "Fake Arresting Project" in Sept., 2014.  
 3. Since January 1, 2017, illegal sales of Petroleum and Diesel has been renamed as Violation of Petroleum Administration Act, Violation of Fair Trade Act has been renamed as Hoard and Driving up the Price of Livelihood Materials, and the item of Others includes the Violation of Money Laundering Control Act, Adulterated Food and Counterfeit Drugs.

表38. 警察機關處理經濟案件 (續)

年(月)別 Year (Month)	產製、販賣私劣酒 Unlawful Alcohol Production & Sale		侵害智慧財產權(2) Infringement of Intell- ectual Property Rights	
	件數 Cases	金額(千元) Amount (\$1,000)	件數 Cases	金額(千元) Amount (\$1,000)
一〇二年 2013	320	169,928	5,730	26,279,493
一〇三年 2014	202	40,290	4,910	72,426,965
一〇四年 2015	292	105,034	5,014	19,501,574
一〇五年 2016	240	59,247	4,946	14,476,000
一〇六年 2017	229	54,663	4,532	8,378,113
一〇七年 2018	221	138,249	4,316	10,918,319
一〇八年 2019	215	39,391	3,781	12,159,639
一〇九年 2020	174	55,459	3,904	18,143,600
一一〇年 2021	124	31,248	3,672	102,960,031
五月 May	2	1,417	477	955,059
六月 June	1	8	220	434,015
七月 July	2	2,744	123	269,971
八月 Aug.	4	1,505	413	1,681,066
九月 Sept.	18	8,023	221	87,111
十月 Oct.	17	3,774	290	3,506,078
十一月 Nov.	—	—	544	54,461,599
十二月 Dec.	18	2,537	215	38,465,671
<b>一一一年 2022</b>	<b>66</b>	<b>26,905</b>	<b>1,700</b>	<b>6,212,214</b>
一月 Jan.	22	1,774	272	537,778
二月 Feb.	5	210	416	3,846,136
三月 Mar.	25	14,490	258	1,172,658
四月 Apr.	1	2	285	178,550
五月 May	13	10,428	469	477,092
較上月增減(%) VS. with Last Month	1,200.00	--	64.56	167.20
較上年同月增減(%) VS. with Last Year	550.00	635.84	-1.68	-50.05

TABLE 38. DISCOVERED ECONOMIC FRAUDS HANDLED BY POLICE ORGANIZATIONS (CONT.)

盜採(砂)土石 Unlawful Collection of Sandstone(Soil)	濫(盜)伐木林 Unlawful Logging	濫墾林地、山坡地 Unlawful Use of National Land & Mountain Side	其他經濟案件(3) Others	
件數 Cases	件數 Cases	件數 Cases	件數 Cases	金額(千元) Amount (\$1,000)
87	756	203	1	29
74	486	322	8	17,594
58	307	239	7	378
35	205	193	—	—
23	220	177	688	1,547,046
14	139	136	965	2,346,017
15	160	139	1,788	7,612,215
11	122	107	4,711	94,440,384
8	110	101	4,911	7,892,598
1	9	6	305	244,452
—	4	8	300	117,795
1	6	8	310	328,186
—	11	9	440	150,200
—	15	2	479	387,944
1	13	20	463	424,618
1	10	4	411	1,040,704
—	14	9	512	172,536
<b>2</b>	<b>50</b>	<b>44</b>	<b>2,937</b>	<b>14,204,890</b>
—	8	9	547	10,022,083
—	7	7	453	594,257
1	10	14	629	1,939,107
1	19	7	631	1,220,095
—	6	7	677	429,349
-100.00	-68.42	—	7.29	-64.81
-100.00	-33.33	16.67	121.97	75.64



表39. 實際入國(境)人數－按性別、年齡及身分分

單位：人次

年(月)別 Year (Month)	總入境 人數 Total Entry Persons	按性別分 By Sex		按年齡分	
		男 Male	女 Female	0 - 14 歲 Years	15 - 64歲 Years
一〇二年 2013	19,072,276	9,842,931	9,229,345	1,085,878	16,539,929
一〇三年 2014	21,707,379	10,890,247	10,817,132	1,270,039	18,663,204
一〇四年 2015	23,601,215	11,663,849	11,937,366	1,457,170	20,245,223
一〇五年 2016	25,227,784	12,334,022	12,893,762	1,651,701	21,572,532
一〇六年 2017	26,396,941	12,872,230	13,524,711	1,791,388	22,437,483
一〇七年 2018	27,623,223	13,436,842	14,186,381	1,915,982	23,375,777
一〇八年 2019	29,033,313	13,963,282	15,070,031	2,059,946	24,352,900
一〇九年 2020	3,980,796	1,975,214	2,005,582	325,233	3,366,503
一一〇年 2021	479,704	295,923	183,781	20,880	422,586
五月 May	31,279	19,679	11,600	1,421	27,585
六月 June	19,206	11,732	7,474	1,214	16,970
七月 July	28,409	17,262	11,147	2,092	24,446
八月 Aug.	38,964	21,982	16,982	3,007	33,091
九月 Sept.	41,424	23,424	18,000	1,444	36,335
十月 Oct.	41,467	23,106	18,361	1,255	36,328
十一月 Nov.	42,954	25,410	17,544	1,608	37,222
十二月 Dec.	59,997	37,615	22,382	3,086	51,615
<b>一一一年 2022</b>	<b>279,409</b>	<b>168,059</b>	<b>111,350</b>	<b>11,340</b>	<b>245,400</b>
一月 Jan.	60,579	39,845	20,734	2,721	53,380
二月 Feb.	36,568	20,235	16,333	1,879	30,595
三月 Mar.	49,813	29,804	20,009	2,131	42,865
四月 Apr.	61,059	35,889	25,170	1,959	53,912
五月 May	71,390	42,286	29,104	2,650	64,648
較上月增減(%) VS. with Last Month	16.92	17.82	15.63	35.27	19.91
較上年同月增減(%) VS. with Last Year	128.24	114.88	150.90	86.49	134.36

資料來源：本部移民署。

TABLE 39. ENTRY PERSONS - BY SEX, AGE, IDENTITY

Unit : Person-Times

By Age	按身分分 By Identity				
65歲以上 Years & Over	有戶籍國民 (含金馬地區) R.O.C. Registered Nationals	大陸地區人民 People of the Mainland Area	香港澳門居民 H.K. & Macao Residents	無戶籍國民 Nationals No Register in R.O.C.	外國人 Foreigners
1,446,469	11,055,996	2,837,470	1,062,417	20,794	4,095,599
1,774,136	11,797,175	3,947,610	1,256,365	19,181	4,687,048
1,898,822	13,161,430	4,143,836	1,393,704	19,198	4,883,047
2,003,551	14,537,505	3,472,673	1,494,578	20,008	5,703,020
2,168,070	15,657,340	2,695,721	1,570,182	20,760	6,452,938
2,331,464	16,556,516	2,661,977	1,538,014	20,901	6,845,815
2,620,467	17,169,208	2,683,093	1,641,333	21,411	7,518,268
289,060	2,602,935	107,531	167,266	6,743	1,096,321
36,238	339,225	13,251	10,691	4,127	112,410
2,273	20,560	674	503	380	9,162
1,022	16,427	283	327	304	1,865
1,871	22,929	518	624	256	4,082
2,866	31,004	1,147	913	262	5,638
3,645	29,160	2,185	2,880	292	6,907
3,884	27,360	1,605	1,683	291	10,528
4,124	29,493	1,245	553	388	11,275
5,296	50,005	1,380	532	615	7,465
<b>22,669</b>	<b>177,952</b>	<b>5,104</b>	<b>2,788</b>	<b>2,283</b>	<b>91,282</b>
4,478	52,940	1,076	344	446	5,773
4,094	25,012	1,380	826	381	8,969
4,817	29,777	1,181	671	358	17,826
5,188	31,299	763	467	445	28,085
4,092	38,924	704	480	653	30,629
-21.13	24.36	-7.73	2.78	46.74	9.06
80.03	89.32	4.45	-4.57	71.84	234.30

Source : National Immigration Agency, MOI.

表40. 實際入國(境)人數－按入國(境)地點分

單位：人次

年(月)別 Year (Month)	總計 Grand Total	桃園機場 Taoyuan Airport	高雄機場 Kaohsiung Airport	臺中機場 Taichung Airport	松山機場 Songshan Airport	花蓮機場 Hualien Airport	馬公機場 Magong Airport
一〇二年 2013	19,072,276	14,235,276	1,718,372	549,927	1,490,386	29,457	4,489
一〇三年 2014	21,707,379	16,003,466	2,125,228	696,150	1,649,715	15,604	2,438
一〇四年 2015	23,601,215	17,255,783	2,473,639	773,339	1,667,051	13,889	15,368
一〇五年 2016	25,227,784	18,776,212	2,609,476	740,162	1,674,203	18,861	813
一〇六年 2017	26,396,941	19,878,793	2,628,196	706,588	1,563,533	50,515	19
一〇七年 2018	27,623,223	20,595,219	2,850,262	814,294	1,613,720	35,582	1,081
一〇八年 2019	29,033,313	21,700,434	3,084,576	848,040	1,620,614	6,522	142
一〇九年 2020	3,980,796	3,141,221	398,974	106,226	201,374	3,250	—
一一〇年 2021	479,704	411,784	21,114	1,543	29,973	1	—
五月 May	31,279	27,280	942	120	1,928	—	—
六月 June	19,206	16,389	634	70	1,145	—	—
七月 July	28,409	23,897	1,192	92	1,744	—	—
八月 Aug.	38,964	33,726	1,731	149	2,487	—	—
九月 Sept.	41,424	36,168	1,690	67	2,392	1	—
十月 Oct.	41,467	36,131	1,668	56	2,194	—	—
十一月 Nov.	42,954	37,489	1,753	109	2,168	—	—
十二月 Dec.	59,997	50,988	3,126	61	3,786	—	—
<b>一一一年 2022</b>	<b>279,409</b>	<b>254,123</b>	<b>7,111</b>	<b>5</b>	<b>12,168</b>	<b>—</b>	<b>—</b>
一月 Jan.	60,579	52,505	3,494	3	3,918	—	—
二月 Feb.	36,568	32,694	1,132	—	1,978	—	—
三月 Mar.	49,813	44,321	1,337	—	2,404	—	—
四月 Apr.	61,059	57,056	545	2	2,014	—	—
五月 May	71,390	67,547	603	—	1,854	—	—
較上月增減 (%) VS. with Last Month	16.92	18.39	10.64	-100.00	-7.94	--	--
較上年同月增減 (%) VS. with Last Year	128.24	147.61	-35.99	-100.00	-3.84	--	--

資料來源：本部移民署。

TABLE 40. ENTRY PERSONS - BY ARRIVING POINT

Unit: Person-Times

基隆港 Keelung Sea Port	臺中港 Taichung Sea Port	高雄港 Kaohsiung Sea Port	花蓮港 Hualien Sea Port	麥寮港 Mailiao Sea Port	澎湖 所屬港口 Penghu	金門 所屬港口 Kinmen	馬祖 所屬港口 Mazu	其他機場、港口 Others
200,851	60,615	44,171	16,431	1,561	27	671,237	20,620	28,856
228,002	29,470	86,150	13,640	1,657	10	752,101	22,445	81,303
270,033	41,114	70,674	9,134	1,515	16,574	877,349	21,586	94,167
333,517	19,685	36,802	1,625	1,681	9,691	871,260	34,483	99,313
412,324	29,061	76,087	6,228	1,645	551	878,208	29,821	135,372
484,293	42,040	47,499	1,112	1,732	34	955,314	28,177	152,864
485,342	45,784	60,852	5,147	1,851	2,864	984,134	31,881	155,130
29,920	4,246	15,029	77	378	5	59,476	2,447	18,173
898	3,011	7,996	31	138	18	2	16	3,179
48	366	433	2	8	1	—	—	151
8	303	429	3	7	1	—	—	217
286	181	809	15	9	—	—	—	184
57	110	451	1	8	—	—	6	238
61	271	382	—	20	—	—	—	372
49	481	363	3	19	14	2	—	487
48	240	889	—	11	—	—	—	247
59	270	1,558	—	25	—	—	2	122
<b>465</b>	<b>1,851</b>	<b>2,590</b>	<b>6</b>	<b>69</b>	<b>2</b>	<b>—</b>	<b>13</b>	<b>1,006</b>
48	43	344	4	16	—	—	10	194
36	270	293	1	12	—	—	—	152
331	418	781	—	14	1	—	—	206
28	490	679	—	13	—	—	3	229
22	630	493	1	14	1	—	—	225
-21.43	28.57	-27.39	--	7.69	--	--	-100.00	-1.75
-54.17	72.13	13.86	-50.00	75.00	—	--	--	49.01

Source: National Immigration Agency, MOI.

表41. 實際出國(境)人數－按性別、年齡及身分分

TABLE 41. EXIT PERSONS - BY SEX, AGE, IDENTITY

單位：人次

Unit : Person-Times

年(月)別 Year (Month)	總出境 人數 Total Exit Persons	按性別分 By Sex		按年齡分	
		男 Male	女 Female	0 - 14 歲 Years	15 - 64歲 Years
一〇二年 2013	18,960,224	9,792,897	9,167,327	1,080,170	16,438,374
一〇三年 2014	21,614,937	10,836,232	10,778,705	1,271,220	18,572,329
一〇四年 2015	23,542,003	11,631,761	11,910,242	1,453,835	20,189,748
一〇五年 2016	25,216,914	12,326,724	12,890,190	1,653,069	21,555,172
一〇六年 2017	26,306,945	12,821,895	13,485,050	1,789,260	22,353,481
一〇七年 2018	27,640,474	13,434,711	14,205,763	1,922,121	23,385,928
一〇八年 2019	28,940,275	13,933,337	15,006,938	2,049,454	24,280,206
一〇九年 2020	3,894,821	1,945,866	1,948,955	325,121	3,282,918
一一〇年 2021	544,330	313,435	230,895	26,889	476,552
五月 May	41,697	23,883	17,814	1,859	35,749
六月 June	59,262	29,279	29,983	4,962	47,798
七月 July	56,005	28,613	27,392	4,830	46,835
八月 Aug.	52,136	27,858	24,278	3,148	46,246
九月 Sept.	39,505	22,244	17,261	1,242	35,759
十月 Oct.	38,397	23,152	15,245	1,079	34,331
十一月 Nov.	35,034	20,858	14,176	1,018	30,562
十二月 Dec.	45,046	25,707	19,339	1,898	39,533
<b>一一一年 2022</b>	<b>314,390</b>	<b>182,868</b>	<b>131,522</b>	<b>13,860</b>	<b>276,055</b>
一月 Jan.	43,513	24,342	19,171	2,191	38,558
二月 Feb.	72,670	46,164	26,506	3,522	65,370
三月 Mar.	65,174	38,013	27,161	2,433	57,598
四月 Apr.	63,313	36,346	26,967	2,455	55,224
五月 May	69,720	38,003	31,717	3,259	59,305
較上月增減(%) VS. with Last Month	10.12	4.56	17.61	32.75	7.39
較上年同月增減(%) VS. with Last Year	67.21	59.12	78.05	75.31	65.89

資料來源：本部移民署。

By Age	按身分分 By Identity				
65歲以上 Years & Over	有戶籍國民 (含金馬地區) R.O.C. Registered Nationals	大陸地區人民 People of the Mainland Area	香港澳門居民 H.K. & Macao Residents	無戶籍國民 Nationals No Register in R.O.C.	外國人 Foreigners
1,441,680	11,052,908	2,829,363	1,050,747	17,099	4,010,107
1,771,388	11,844,635	3,913,581	1,248,236	16,535	4,591,950
1,898,420	13,182,976	4,139,553	1,383,244	16,767	4,819,463
2,008,673	14,588,923	3,484,647	1,490,798	17,967	5,634,579
2,164,204	15,654,579	2,685,107	1,565,002	18,505	6,383,752
2,332,425	16,644,684	2,657,765	1,539,699	18,728	6,779,598
2,610,615	17,101,335	2,711,018	1,632,957	18,495	7,476,470
286,782	2,335,564	140,578	185,246	4,003	1,229,430
40,889	359,977	17,353	7,041	2,183	157,776
4,089	24,495	2,990	769	216	13,227
6,502	37,120	3,439	1,275	309	17,119
4,340	36,951	2,321	992	310	15,431
2,742	39,423	1,046	567	302	10,798
2,504	28,132	734	454	92	10,093
2,987	25,928	683	366	72	11,348
3,454	22,401	733	307	65	11,528
3,615	26,646	1,082	455	126	16,737
<b>24,475</b>	<b>215,654</b>	<b>5,052</b>	<b>2,527</b>	<b>1,052</b>	<b>90,105</b>
2,764	25,925	793	602	213	15,980
3,778	59,362	1,188	347	179	11,594
5,143	44,089	1,093	310	207	19,475
5,634	40,676	672	503	198	21,264
7,156	45,602	1,306	765	255	21,792
27.01	12.11	94.35	52.09	28.79	2.48
75.01	86.17	-56.32	-0.52	18.06	64.75

Source : National Immigration Agency, MOI.

表42. 實際出國(境)人數－按出國(境)地點分

單位：人次

年(月)別 Year (Month)	總計 Grand Total	桃園機場 Taoyuan Airport	高雄機場 Kaohsiung Airport	臺中機場 Taichung Airport	松山機場 Songshan Airport	花蓮機場 Hualien Airport	馬公機場 Magong Airport
一〇二年 2013	18,960,224	14,168,063	1,677,777	546,245	1,496,536	29,445	4,461
一〇三年 2014	21,614,937	15,951,867	2,090,827	685,713	1,660,201	15,610	2,618
一〇四年 2015	23,542,003	17,247,359	2,422,451	763,014	1,682,630	14,003	15,304
一〇五年 2016	25,216,914	18,816,472	2,555,111	734,419	1,693,358	18,646	708
一〇六年 2017	26,306,945	19,862,484	2,569,016	694,596	1,584,812	47,278	18
一〇七年 2018	27,640,474	20,659,953	2,794,765	803,411	1,644,979	34,667	956
一〇八年 2019	28,940,275	21,686,711	3,011,871	841,890	1,636,397	5,802	146
一〇九年 2020	3,894,821	3,070,416	377,730	99,170	223,037	3,053	—
一一〇年 2021	544,330	464,989	21,223	702	38,126	—	—
五月 May	41,697	33,940	1,804	71	3,436	—	—
六月 June	59,262	51,873	1,669	11	4,801	—	—
七月 July	56,005	49,718	2,159	1	3,097	—	—
八月 Aug.	52,136	45,595	1,700	37	2,676	—	—
九月 Sept.	39,505	34,990	1,396	6	2,380	—	—
十月 Oct.	38,397	32,930	1,700	7	2,812	—	—
十一月 Nov.	35,034	30,661	1,434	—	2,311	—	—
十二月 Dec.	45,046	39,358	1,528	53	2,148	—	—
一一一年 2022	<b>314,390</b>	<b>279,319</b>	<b>8,667</b>	<b>12</b>	<b>18,904</b>	—	—
一月 Jan.	43,513	39,017	593	—	1,483	—	—
二月 Feb.	72,670	62,490	3,266	—	6,178	—	—
三月 Mar.	65,174	57,049	1,858	11	5,130	—	—
四月 Apr.	63,313	56,986	1,390	1	2,992	—	—
五月 May	69,720	63,777	1,560	—	3,121	—	—
較上月增減 (%) VS. with Last Month	10.12	11.92	12.23	-100.00	4.31	--	--
較上年同月增減 (%) VS. with Last Year	67.21	87.91	-13.53	-100.00	-9.17	--	--

資料來源：本部移民署。

TABLE 42. EXIT PERSONS - BY DEPARTING POINT

Unit: Person-Times

基隆港 Keelung Sea Port	臺中港 Taichung Sea Port	高雄港 Kaohsiung Sea Port	花蓮港 Hualien Sea Port	麥寮港 Mailiao Sea Port	澎湖 所屬港口 Penghu	金門 所屬港口 Kinmen	馬祖 所屬港口 Mazu	其他機場 、港口 Others
190,132	73,123	36,984	2,923	1,468	16	685,517	20,640	26,894
216,549	70,941	44,073	11,713	1,553	18	762,039	21,506	79,709
293,059	35,597	52,666	2,182	1,435	17,004	885,726	22,766	86,807
326,388	19,315	28,651	14,104	1,685	9,630	870,740	34,623	93,064
419,652	27,074	68,182	1,018	1,737	307	872,825	31,241	126,705
487,629	33,972	44,099	732	1,680	23	952,626	29,835	151,147
478,618	46,014	65,892	430	1,768	846	977,742	33,428	152,720
26,525	4,481	14,583	53	388	—	53,418	2,781	19,186
515	2,770	12,006	51	146	7	2	—	3,793
110	475	1,308	—	21	—	—	—	532
27	145	559	5	6	7	—	—	159
13	43	842	8	16	—	—	—	108
5	142	1,798	2	10	—	—	—	171
10	239	304	—	12	—	—	—	168
8	309	438	1	9	—	—	—	183
6	182	318	—	11	—	2	—	109
31	235	1,076	—	2	—	—	—	615
<b>80</b>	<b>1,873</b>	<b>3,605</b>	<b>4</b>	<b>52</b>	—	—	<b>4</b>	<b>1,870</b>
20	50	1,931	4	9	—	—	—	406
14	224	237	—	7	—	—	4	250
20	478	263	—	14	—	—	—	351
22	509	696	—	13	—	—	—	704
4	612	478	—	9	—	—	—	159
-81.82	20.24	-31.32	--	-30.77	--	--	--	-77.41
-96.36	28.84	-63.46	--	-57.14	--	--	--	-70.11

Source : National Immigration Agency, MOI.

表43. 外僑居留人數及查處違法外來人口

單位：人

年(月)別 Year (Month)	合法居留外僑人數(1)							
	合計 Total			年滿十五歲以上居留外僑之 Population of 15 Years and Over				
	計 Sub- Total	男 Male	女 Female	計 Sub- Total	商 Trader	工程師 Engineer	教師 Teacher	傳教士 Miss- ionary
一〇二年 2013	525,109	225,905	299,204	518,886	4,613	2,192	6,044	1,800
一〇三年 2014	629,633	278,452	351,181	623,373	4,438	2,422	6,937	1,901
一〇四年 2015	637,843	285,378	352,465	632,115	4,662	2,416	6,606	1,638
一〇五年 2016	671,375	300,157	371,218	665,681	4,618	2,397	6,684	1,623
一〇六年 2017	717,736	326,658	391,078	712,113	4,725	2,545	6,575	1,535
一〇七年 2018	758,583	350,496	408,087	752,917	4,717	2,670	6,831	1,473
一〇八年 2019	785,341	362,323	423,018	779,566	5,224	3,035	7,023	1,496
一〇九年 2020	797,122	371,986	425,136	789,603	6,907	4,389	8,760	1,579
一一〇年 2021	752,900	356,458	396,442	745,812	7,181	5,132	9,126	1,544
五月 May	800,250	380,713	419,537	792,905	7,594	5,029	9,572	1,641
六月 June	789,076	375,206	413,870	782,321	7,287	5,073	9,178	1,621
七月 July	779,908	370,585	409,323	773,085	7,147	5,061	8,952	1,570
八月 Aug.	770,925	365,882	405,043	763,956	7,194	5,189	9,008	1,567
九月 Sept.	765,028	362,812	402,216	758,007	7,383	5,256	9,112	1,586
十月 Oct.	760,680	360,419	400,261	753,571	7,410	5,316	9,176	1,576
十一月 Nov.	759,104	359,509	399,595	751,955	7,452	5,307	9,201	1,545
十二月 Dec.	752,900	356,458	396,442	745,812	7,181	5,132	9,126	1,544
<b>一一一年 2022</b>	<b>747,630</b>	<b>359,941</b>	<b>387,689</b>	<b>740,758</b>	<b>7,664</b>	<b>5,811</b>	<b>9,118</b>	<b>1,435</b>
一月 Jan.	745,591	352,813	392,778	738,831	7,170	5,120	9,076	1,528
二月 Feb.	741,139	350,945	390,194	734,254	7,407	5,362	9,148	1,519
三月 Mar.	735,927	349,501	386,426	729,042	7,467	5,505	9,128	1,509
四月 Apr.	738,677	352,662	386,015	731,646	7,593	5,662	9,191	1,465
五月 May	747,630	359,941	387,689	740,758	7,664	5,811	9,118	1,435
較上月增減(%) VS. with Last Month	1.21	2.06	0.43	1.25	0.94	2.63	-0.79	-2.05
較上年同月增減(%) VS. with Last Year	-6.58	-5.46	-7.59	-6.58	0.92	15.55	-4.74	-12.55

資料來源：本部移民署。  
說明：1. 係指年(月)底別。  
2. 另含非法入境、漏(跳)船船員及尚未入境之違法外來人口。

TABLE 43. FOREIGN RESIDENTS AND FERRETED ILLEGAL FOREIGN RESIDENTS

Unit: Person

Foreign Residents (1)						查處違法外來人口 Ferreted Foreign Illegal Residents			
經濟活動 by Economical Activities					未滿 十五歲 兒童 Under 15 Years	合計 Total	單純 逾期 Delay	具違法行為事實(2) With Illegal Activities	
技工技匠 Techni- cian	外籍勞工 Foreign Labor	其他 職業 Others	失業 Un- employed	非勞動力 Inactive Person				未逾期 No Overdue	逾期(3) Delay
249	428,897	24,625	1,757	48,709	6,223	27,169	7,961	571	18,637
275	526,578	27,950	2,236	50,636	6,260	25,639	7,378	1,509	16,752
312	533,869	29,413	2,460	50,739	5,728	30,582	7,898	858	21,826
341	563,418	30,484	3,092	53,024	5,694	33,326	7,074	1,103	25,149
402	602,366	33,799	4,155	56,011	5,623	35,760	6,983	1,684	27,093
425	631,017	36,703	6,683	62,398	5,666	36,548	8,648	2,237	25,663
439	646,736	41,625	5,787	68,201	5,775	47,438	15,483	2,266	29,689
472	641,563	46,808	4,999	74,126	7,519	32,715	9,443	1,361	21,911
531	595,155	47,034	4,412	75,697	7,088	32,421	7,237	1,297	23,887
522	640,389	48,768	5,105	74,285	7,345	2,640	668	60	1,912
489	635,100	47,103	4,628	71,842	6,755	1,731	406	17	1,308
517	628,841	47,163	4,649	69,185	6,823	1,782	347	28	1,407
553	621,390	47,395	4,590	67,070	6,969	2,357	499	64	1,794
557	614,993	47,675	4,550	66,895	7,021	3,051	730	129	2,192
560	607,828	47,734	4,492	69,479	7,109	2,557	590	148	1,819
547	601,519	47,933	4,453	73,998	7,149	2,292	510	184	1,598
531	595,155	47,034	4,412	75,697	7,088	2,586	588	121	1,877
<b>566</b>	<b>589,920</b>	<b>47,828</b>	<b>4,246</b>	<b>74,170</b>	<b>6,872</b>	<b>11,604</b>	<b>3,122</b>	<b>630</b>	<b>7,852</b>
537	589,167	47,411	4,419	74,403	6,760	2,403	650	198	1,555
544	584,032	48,284	4,485	73,473	6,885	1,866	508	109	1,249
550	578,531	48,298	4,476	73,578	6,885	3,008	811	165	2,032
561	579,940	48,099	4,376	74,759	7,031	2,385	595	85	1,705
566	589,920	47,828	4,246	74,170	6,872	1,942	558	73	1,311
0.89	1.72	-0.56	-2.97	-0.79	-2.26	-18.57	-6.22	-14.12	-26.72
8.43	-7.88	-1.93	-16.83	-0.15	-6.44	-26.44	-16.47	21.67	-34.71

Source: National Immigration Agency, MOI.

Note: 1. Refers to End of Year (Month).

2. Including illegal entry, missing seamen and illegal foreign residents who have not yet entered.

表44. 外來人口居留人數

單位:人

年(月)底別 End of Year(Month)	總計 Grand Total			外國人 Foreigners		
	計 Total	男 Male	女 Female	計 Total	男 Male	女 Female
一〇二年 2013	586,646	233,974	352,672	525,109	225,905	299,204
一〇三年 2014	698,955	288,852	410,103	629,633	278,452	351,181
一〇四年 2015	709,090	297,468	411,622	637,843	285,378	352,465
一〇五年 2016	740,771	313,027	427,744	671,375	300,157	371,218
一〇六年 2017	786,487	339,847	446,640	717,736	326,658	391,078
一〇七年 2018	823,587	363,160	460,427	758,583	350,496	408,087
一〇八年 2019	848,970	374,937	474,033	785,341	362,323	423,018
一〇九年 2020	863,063	385,602	477,461	797,122	371,986	425,136
一一〇年 2021	817,360	370,775	446,585	752,900	356,458	396,442
五月 May	863,668	394,038	469,630	800,250	380,713	419,537
六月 June	851,019	388,239	462,780	789,076	375,206	413,870
七月 July	840,344	383,284	457,060	779,908	370,585	409,323
八月 Aug.	831,777	378,641	453,136	770,925	365,882	405,043
九月 Sept.	826,232	375,726	450,506	765,028	362,812	402,216
十月 Oct.	822,283	373,428	448,855	760,680	360,419	400,261
十一月 Nov.	822,646	373,385	449,261	759,104	359,509	399,595
十二月 Dec.	817,360	370,775	446,585	752,900	356,458	396,442
<b>一一一年 2022</b>	<b>811,396</b>	<b>374,177</b>	<b>437,219</b>	<b>747,630</b>	<b>359,941</b>	<b>387,689</b>
一月 Jan.	810,293	367,163	443,130	745,591	352,813	392,778
二月 Feb.	805,821	365,375	440,446	741,139	350,945	390,194
三月 Mar.	800,836	364,024	436,812	735,927	349,501	386,426
四月 Apr.	803,220	367,132	436,088	738,677	352,662	386,015
五月 May	811,396	374,177	437,219	747,630	359,941	387,689
較上月增減(%) VS. with Last Month	1.02	1.92	0.26	1.21	2.06	0.43
較上年同月增減(%) VS. with Last Year	-6.05	-5.04	-6.90	-6.58	-5.46	-7.59

資料來源：本部移民署。

TABLE 44. NON-HOUSEHOLD-REGISTERED RESIDENTS

Unit: Person

大陸地區人民 People of the Mainland Area			香港澳門居民 H.K & Macao Residents			無戶籍國民 Nationals No Register in R.O.C.		
計 Total	男 Male	女 Female	計 Total	男 Male	女 Female	計 Total	男 Male	女 Female
50,088	1,761	48,327	8,697	4,747	3,950	2,752	1,561	1,191
49,870	1,951	47,919	12,048	6,681	5,367	7,404	1,768	5,636
50,163	2,325	47,838	14,376	7,987	6,389	6,708	1,778	4,930
47,727	2,562	45,165	15,449	8,589	6,860	6,220	1,719	4,501
45,526	2,665	42,861	15,637	8,629	7,008	7,588	1,895	5,693
43,680	2,777	40,903	14,991	8,141	6,850	6,333	1,746	4,587
42,962	2,954	40,008	14,732	7,890	6,842	5,935	1,770	4,165
42,473	2,825	39,648	17,025	8,959	8,066	6,443	1,832	4,611
39,406	2,757	36,649	18,903	9,875	9,028	6,151	1,685	4,466
40,408	2,818	37,590	16,432	8,721	7,711	6,578	1,786	4,792
39,433	2,780	36,653	15,999	8,504	7,495	6,511	1,749	4,762
38,409	2,716	35,693	15,529	8,261	7,268	6,498	1,722	4,776
38,786	2,715	36,071	15,813	8,340	7,473	6,253	1,704	4,549
38,757	2,714	36,043	16,234	8,488	7,746	6,213	1,712	4,501
39,004	2,725	36,279	16,408	8,577	7,831	6,191	1,707	4,484
39,285	2,753	36,532	18,094	9,427	8,667	6,163	1,696	4,467
39,406	2,757	36,649	18,903	9,875	9,028	6,151	1,685	4,466
<b>39,171</b>	<b>2,842</b>	<b>36,329</b>	<b>18,829</b>	<b>9,837</b>	<b>8,992</b>	<b>5,766</b>	<b>1,557</b>	<b>4,209</b>
39,708	2,811	36,897	18,875	9,901	8,974	6,119	1,638	4,481
39,525	2,825	36,700	19,029	9,976	9,053	6,128	1,629	4,499
39,521	2,817	36,704	19,289	10,097	9,192	6,099	1,609	4,490
39,435	2,863	36,572	19,189	10,011	9,178	5,919	1,596	4,323
39,171	2,842	36,329	18,829	9,837	8,992	5,766	1,557	4,209
-0.67	-0.73	-0.66	-1.88	-1.74	-2.03	-2.58	-2.44	-2.64
-3.06	0.85	-3.35	14.59	12.80	16.61	-12.34	-12.82	-12.17

Source : National Immigration Agency, MOL.

表45. 外來人口停留人數

單位:人

年(月)底別 End of Year(Month)	總計 Grand Total			外國人 Foreigners		
	計 Total	男 Male	女 Female	計 Total	男 Male	女 Female
一〇二年 2013	182,055	88,836	93,219	112,728	59,383	53,345
一〇三年 2014	150,678	73,729	76,949	114,213	58,357	55,856
一〇四年 2015	235,142	107,496	127,646	124,678	62,655	62,023
一〇五年 2016	260,899	118,968	141,931	145,350	72,286	73,064
一〇六年 2017	269,100	121,855	147,245	160,645	78,509	82,136
一〇七年 2018	265,386	119,822	145,564	166,440	80,517	85,923
一〇八年 2019	255,495	120,012	135,483	179,755	87,709	92,046
一〇九年 2020	22,771	13,216	9,555	10,425	7,653	2,772
一一〇年 2021	14,723	8,798	5,925	5,981	4,801	1,180
五月 May	15,783	8,718	7,065	5,712	4,117	1,595
六月 June	11,275	5,773	5,502	2,828	1,902	926
七月 July	10,860	6,301	4,559	3,435	2,918	517
八月 Aug.	9,111	4,778	4,333	2,179	1,669	510
九月 Sept.	12,565	6,509	6,056	2,862	2,035	827
十月 Oct.	14,520	7,563	6,957	3,564	2,488	1,076
十一月 Nov.	13,750	7,420	6,330	4,226	3,029	1,197
十二月 Dec.	14,723	8,798	5,925	5,981	4,801	1,180
<b>一一一年 2022</b>	<b>15,447</b>	<b>8,896</b>	<b>6,551</b>	<b>7,489</b>	<b>5,228</b>	<b>2,261</b>
一月 Jan.	12,555	7,010	5,545	4,246	3,276	970
二月 Feb.	12,697	7,026	5,671	4,303	3,251	1,052
三月 Mar.	14,525	8,341	6,184	6,172	4,566	1,606
四月 Apr.	15,036	8,682	6,354	6,795	4,917	1,878
五月 May	15,447	8,896	6,551	7,489	5,228	2,261
較上月增減(%) VS. with Last Month	2.73	2.46	3.10	10.21	6.32	20.39
較上年同月增減(%) VS. with Last Year	-2.13	2.04	-7.28	31.11	26.99	41.76

資料來源：本部移民署。

TABLE 45. FOREIGN SOJOURNS

Unit: Person

大陸地區人民 People of the Mainland Area			香港澳門居民 H.K & Macao Residents			無戶籍國民 Nationals No Register in R.O.C.		
計 Total	男 Male	女 Female	計 Total	男 Male	女 Female	計 Total	男 Male	女 Female
53,434	21,207	32,227	13,655	6,946	6,709	2,238	1,300	938
29,206	11,579	17,627	5,303	2,709	2,594	1,956	1,084	872
88,586	34,828	53,758	20,166	9,025	11,141	1,712	988	724
86,193	33,820	52,373	27,618	11,888	15,730	1,738	974	764
81,987	31,625	50,362	24,838	10,787	14,051	1,630	934	696
76,696	29,314	47,382	20,718	9,112	11,606	1,532	879	653
45,888	18,898	26,990	28,403	12,568	15,835	1,449	837	612
9,510	3,991	5,519	1,314	704	610	1,522	868	654
6,569	2,802	3,767	1,054	547	507	1,119	648	471
7,666	3,293	4,373	1,145	607	538	1,260	701	559
6,295	2,705	3,590	1,030	544	486	1,122	622	500
5,531	2,336	3,195	922	483	439	972	564	408
5,179	2,162	3,017	887	460	427	866	487	379
6,132	2,585	3,547	2,712	1,396	1,316	859	493	366
6,484	2,719	3,765	3,599	1,852	1,747	873	504	369
6,609	2,807	3,802	1,960	1,036	924	955	548	407
6,569	2,802	3,767	1,054	547	507	1,119	648	471
<b>6,007</b>	<b>2,628</b>	<b>3,379</b>	<b>864</b>	<b>451</b>	<b>413</b>	<b>1,087</b>	<b>589</b>	<b>498</b>
6,387	2,702	3,685	860	434	426	1,062	598	464
6,515	2,791	3,724	909	448	461	970	536	434
6,477	2,775	3,702	939	472	467	937	528	409
6,433	2,783	3,650	899	464	435	909	518	391
6,007	2,628	3,379	864	451	413	1,087	589	498
-6.62	-5.57	-7.42	-3.89	-2.80	-5.06	19.58	13.71	27.37
-21.64	-20.19	-22.73	-24.54	-25.70	-23.23	-13.73	-15.98	-10.91

Source: National Immigration Agency, MOL.

表46. 外來人口逾期居留人數

單位:人

年(月)底別 End of Year(Month)	總計 Grand Total			外國人 Foreigners		
	計 Total	男 Male	女 Female	計 Total	男 Male	女 Female
一〇二年 2013	47,964	16,864	31,100	47,377	16,825	30,552
一〇三年 2014	49,265	18,476	30,789	48,776	18,429	30,347
一〇四年 2015	56,557	23,310	33,247	56,055	23,252	32,803
一〇五年 2016	58,700	24,785	33,915	58,231	24,722	33,509
一〇六年 2017	56,675	23,309	33,366	56,190	23,238	32,952
一〇七年 2018	54,681	21,980	32,701	54,236	21,917	32,319
一〇八年 2019	50,702	20,153	30,549	50,288	20,085	30,203
一〇九年 2020	58,033	24,894	33,139	57,574	24,811	32,763
一一〇年 2021	60,486	27,009	33,477	59,982	26,883	33,099
五月 May	57,240	24,187	33,053	56,835	24,127	32,708
六月 June	56,232	23,806	32,426	55,853	23,753	32,100
七月 July	56,692	24,236	32,456	56,330	24,190	32,140
八月 Aug.	60,345	26,498	33,847	59,862	26,425	33,437
九月 Sept.	59,751	26,351	33,400	58,980	26,053	32,927
十月 Oct.	59,716	26,455	33,261	59,235	26,347	32,888
十一月 Nov.	60,019	26,756	33,263	59,587	26,666	32,921
十二月 Dec.	60,486	27,009	33,477	59,982	26,883	33,099
<b>一一一年 2022</b>	<b>73,359</b>	<b>36,646</b>	<b>36,713</b>	<b>72,961</b>	<b>36,584</b>	<b>36,377</b>
一月 Jan.	59,968	26,624	33,344	59,517	26,534	32,983
二月 Feb.	60,011	26,842	33,169	59,579	26,774	32,805
三月 Mar.	60,017	27,113	32,904	59,574	27,022	32,552
四月 Apr.	60,252	27,328	32,924	59,844	27,263	32,581
五月 May	73,359	36,646	36,713	72,961	36,584	36,377
較上月增減(%) VS. with Last Month	21.75	34.10	11.51	21.92	34.19	11.65
較上年同月增減(%) VS. with Last Year	28.16	51.51	11.07	28.37	51.63	11.22

資料來源：本部移民署。

TABLE 46. OVERSTAYED FOREIGN NATIONALS WITH RESIDENT VISA

Unit: Person

大陸地區人民 People of the Mainland Area			香港澳門居民 H.K & Macao Residents			無戶籍國民 Nationals No Register in R.O.C.		
計 Total	男 Male	女 Female	計 Total	男 Male	女 Female	計 Total	男 Male	女 Female
587	39	548	—	—	—	—	—	—
473	36	437	4	2	2	12	9	3
471	36	435	16	11	5	15	11	4
431	34	397	25	20	5	13	9	4
435	35	400	35	26	9	15	10	5
404	34	370	27	19	8	14	10	4
363	33	330	36	25	11	15	10	5
371	31	340	72	41	31	16	11	5
355	36	319	135	82	53	14	8	6
359	32	327	33	21	12	13	7	6
343	31	312	23	15	8	13	7	6
335	30	305	14	9	5	13	7	6
425	35	390	45	31	14	13	7	6
354	34	320	400	256	144	17	8	9
340	32	308	127	68	59	14	8	6
342	34	308	75	47	28	15	9	6
355	36	319	135	82	53	14	8	6
<b>350</b>	<b>30</b>	<b>320</b>	<b>37</b>	<b>26</b>	<b>11</b>	<b>11</b>	<b>6</b>	<b>5</b>
357	32	325	78	48	30	16	10	6
369	31	338	47	27	20	16	10	6
359	32	327	69	50	19	15	9	6
356	30	326	40	29	11	12	6	6
350	30	320	37	26	11	11	6	5
-1.69	—	-1.84	-7.50	-10.34	—	-8.33	—	-16.67
-2.51	-6.25	-2.14	12.12	23.81	-8.33	-15.38	-14.29	-16.67

Source : National Immigration Agency, MOI.



表47. 外來人口逾期停留人數

單位:人

年(月)底別 End of Year(Month)	總計 Grand Total			外國人 Foreigners		
	計 Total	男 Male	女 Female	計 Total	男 Male	女 Female
一〇二年 2013	21,965	10,737	11,228	17,351	8,953	8,398
一〇三年 2014	19,733	9,962	9,771	16,935	8,946	7,989
一〇四年 2015	20,865	10,808	10,057	18,033	9,731	8,302
一〇五年 2016	20,692	10,811	9,881	17,796	9,672	8,124
一〇六年 2017	23,234	10,091	13,143	20,303	8,923	11,380
一〇七年 2018	35,284	13,881	21,403	32,349	12,693	19,656
一〇八年 2019	32,763	12,752	20,011	29,817	11,561	18,256
一〇九年 2020	28,028	10,928	17,100	25,181	9,723	15,458
一一〇年 2021	20,519	7,773	12,746	17,893	6,634	11,259
五月 May	25,446	9,832	15,614	22,738	8,678	14,060
六月 June	25,646	9,991	15,655	23,005	8,858	14,147
七月 July	25,040	9,692	15,348	22,432	8,568	13,864
八月 Aug.	24,629	9,496	15,133	22,044	8,382	13,662
九月 Sept.	24,248	9,350	14,898	21,642	8,222	13,420
十月 Oct.	23,933	9,203	14,730	21,364	8,098	13,266
十一月 Nov.	23,525	9,026	14,499	20,975	7,926	13,049
十二月 Dec.	20,519	7,773	12,746	17,893	6,634	11,259
<b>一一一年 2022</b>	<b>22,701</b>	<b>13,863</b>	<b>8,838</b>	<b>20,150</b>	<b>12,747</b>	<b>7,403</b>
一月 Jan.	22,898	8,775	14,123	20,311	7,648	12,663
二月 Feb.	23,026	8,782	14,244	20,451	7,664	12,787
三月 Mar.	22,812	8,668	14,144	20,230	7,541	12,689
四月 Apr.	22,706	8,597	14,109	20,136	7,474	12,662
五月 May	22,701	13,863	8,838	20,150	12,747	7,403
較上月增減(%) VS. with Last Month	-0.02	61.25	-37.36	0.07	70.55	-41.53
較上年同月增減(%) VS. with Last Year	-10.79	41.00	-43.40	-11.38	46.89	-47.35

資料來源:本部移民署。

TABLE 47. OVERSTAYED FOREIGN NATIONALS WITH TOURIST VISA

Unit:Person

大陸地區人民 People of the Mainland Area			香港澳門居民 H.K & Macao Residents			無戶籍國民 Nationals No Register in R.O.C.		
計 Total	男 Male	女 Female	計 Total	男 Male	女 Female	計 Total	男 Male	女 Female
2,856	872	1,984	1,057	577	480	701	335	366
1,582	343	1,239	758	438	320	458	235	223
1,528	364	1,164	782	442	340	522	271	251
1,571	406	1,165	768	444	324	557	289	268
1,569	427	1,142	774	439	335	588	302	286
1,525	423	1,102	764	438	326	646	327	319
1,477	407	1,070	757	435	322	712	349	363
1,312	366	946	759	445	314	776	394	382
1,139	338	801	689	401	288	798	400	398
1,250	355	895	647	398	249	811	401	410
1,211	350	861	632	386	246	798	397	401
1,187	344	843	629	386	243	792	394	398
1,172	343	829	624	381	243	789	390	399
1,183	355	828	637	384	253	786	389	397
1,161	345	816	621	373	248	787	387	400
1,148	340	808	610	366	244	792	394	398
1,139	338	801	689	401	288	798	400	398
<b>1,115</b>	<b>335</b>	<b>780</b>	<b>608</b>	<b>365</b>	<b>243</b>	<b>828</b>	<b>416</b>	<b>412</b>
1,135	334	801	648	391	257	804	402	402
1,129	332	797	630	376	254	816	410	406
1,131	338	793	625	373	252	826	416	410
1,128	339	789	613	368	245	829	416	413
1,115	335	780	608	365	243	828	416	412
-1.15	-1.18	-1.14	-0.82	-0.82	-0.82	-0.12	—	-0.24
-10.80	-5.63	-12.85	-6.03	-8.29	-2.41	2.10	3.74	0.49

Source : National Immigration Agency, MOI.

表48. 小三通統計

Table 48. MINI THREE-LINK TRANSPORTATION

單位:人

Unit:Person

年(月)別 Year(month)	總計 Grand Total							
	計	臺灣地區 人民	大陸地區 人民	香港澳門 居民	無戶籍 國民	外國人民	計	臺灣地區 人民
	Total	People of the Taiwan Area	People of the Mainland Area	H.K & Macao Residents	Nationals No Register in R.O.C.	Foreigners	Total	People of the Taiwan Area
一〇二年 2013	1,398,057	1,009,926	338,639	13,081	151	36,260	691,884	509,629
一〇三年 2014	1,558,119	1,033,205	448,847	32,510	84	43,473	774,556	522,050
一〇四年 2015	1,841,005	1,046,454	735,112	19,559	62	39,818	915,509	528,219
一〇五年 2016	1,830,427	1,030,841	738,556	20,070	89	40,871	915,434	520,907
一〇六年 2017	1,812,953	1,036,985	712,088	20,165	97	43,618	908,580	521,137
一〇七年 2018	1,966,009	1,098,170	800,080	21,824	106	45,829	983,525	550,167
一〇八年 2019	2,030,895	1,147,439	809,111	26,508	107	47,730	1,018,879	577,952
一〇九年 2020	118,127	78,308	36,140	795	5	2,879	61,928	42,973
一一〇年 2021	45	-	43	-	-	2	36	-
五月 May	1	-	1	-	-	-	1	-
六月 June	8	-	8	-	-	-	1	-
七月 July	-	-	-	-	-	-	-	-
八月 Aug.	6	-	6	-	-	-	6	-
九月 Sept.	-	-	-	-	-	-	-	-
十月 Oct.	16	-	16	-	-	-	16	-
十一月 Nov.	2	-	2	-	-	-	-	-
十二月 Dec.	2	-	-	-	-	2	2	-
<b>一一一年 2022</b>	<b>19</b>	<b>-</b>	<b>9</b>	<b>-</b>	<b>-</b>	<b>10</b>	<b>15</b>	<b>-</b>
一月 Jan.	10	-	4	-	-	6	10	-
二月 Feb.	4	-	4	-	-	-	-	-
三月 Mar.	1	-	1	-	-	-	1	-
四月 Apr.	3	-	-	-	-	3	3	-
五月 May	1	-	-	-	-	1	1	-
金門 Kinmen	-	-	-	-	-	-	-	-
馬祖 Mazu	-	-	-	-	-	-	-	-
澎湖 Penghu	1	-	-	-	-	1	1	-

入境 Entry				出境 Exit					
大陸地區 人民	香港澳門 居民	無戶籍 國民	外國人民	計	臺灣地區 人民	大陸地區 人民	香港澳門 居民	無戶籍 國民	外國人民
People of the Mainland Area	H.K & Macao Residents	Nationals No Register in R.O.C.	Foreigners	Total	People of the Taiwan Area	People of the Mainland Area	H.K & Macao Residents	Nationals No Register in R.O.C.	Foreigners
157,356	6,529	79	18,291	706,173	500,297	181,283	6,552	72	17,969
214,240	16,278	41	21,947	783,563	511,155	234,607	16,232	43	21,526
357,325	9,802	31	20,132	925,496	518,235	377,787	9,757	31	19,686
363,758	10,085	45	20,639	914,993	509,934	374,798	9,985	44	20,232
355,331	10,072	46	21,994	904,373	515,848	356,757	10,093	51	21,624
399,305	10,943	56	23,054	982,484	548,003	400,775	10,881	50	22,775
403,354	13,264	62	24,247	1,012,016	569,487	405,757	13,244	45	23,483
17,084	411	2	1,458	56,199	35,335	19,056	384	3	1,421
34	-	-	2	9	-	9	-	-	-
1	-	-	-	-	-	-	-	-	-
1	-	-	-	7	-	7	-	-	-
-	-	-	-	-	-	-	-	-	-
6	-	-	-	-	-	-	-	-	-
-	-	-	-	-	-	-	-	-	-
16	-	-	-	-	-	-	-	-	-
-	-	-	-	2	-	2	-	-	-
-	-	-	2	-	-	-	-	-	-
<b>5</b>	<b>-</b>	<b>-</b>	<b>10</b>	<b>4</b>	<b>-</b>	<b>4</b>	<b>-</b>	<b>-</b>	<b>-</b>
4	-	-	6	-	-	-	-	-	-
-	-	-	-	4	-	4	-	-	-
1	-	-	-	-	-	-	-	-	-
-	-	-	3	-	-	-	-	-	-
-	-	-	1	-	-	-	-	-	-
-	-	-	-	-	-	-	-	-	-
-	-	-	1	-	-	-	-	-	-

資料來源：本部移民署。

說明：1. 金門小三通於民國90年1月1日實施，並自97年10月15日起增加澎湖。  
2. 依據「臺灣地區與大陸地區人民關係條例」，臺灣地區人民係指在臺灣地區設有戶籍之人民。

Source : National Immigration Agency, MOI.

Notes : 1. Kinmen and Mazu mini three-link transportation was implemented on Jan. 1, 2001, and Penghu was included since Oct. 15, 2008.  
2. "People of the Taiwan Area" refers to the people who have household registrations in the Taiwan Area.

表49. 大陸地區配偶申請來臺團聚通過訪查及面（訪）談

年（月）別 Year (Month)	申請團聚案件數 Applied for getting together					
	總計 Grand Total	通過訪查 件數 Passed (Cases)	未通過訪查須訪談件數 Visits and Interviews			不予通過 比率(%) Refused Rate
			計 Total	通過訪談 件數 Passed (Cases)	不予通過 訪談件數 Refused (Cases)	
一〇二年 2013	5,083	—	5,083	3,250	1,833	36.06
一〇三年 2014	4,501	—	4,501	2,924	1,577	35.04
一〇四年 2015	8,371	4,751	3,620	2,460	1,160	13.86
一〇五年 2016	7,585	4,060	3,525	2,355	1,170	15.43
一〇六年 2017	6,526	3,414	3,112	2,053	1,059	16.23
一〇七年 2018	5,896	3,160	2,736	1,806	930	15.77
一〇八年 2019	6,094	3,727	2,367	1,502	865	14.19
一〇九年 2020	1,792	1,076	716	384	332	18.53
一一〇年 2021	1,408	864	544	324	220	15.63
五月 May	115	65	50	33	17	14.78
六月 June	37	20	17	11	6	16.22
七月 July	21	6	15	5	10	47.62
八月 Aug.	40	11	29	16	13	32.50
九月 Sept.	47	32	15	10	5	10.64
十月 Oct.	240	182	58	41	17	7.08
十一月 Nov.	234	140	94	57	37	15.81
十二月 Dec.	179	116	63	38	25	13.97
<b>一一一年 2022</b>	<b>659</b>	<b>405</b>	<b>254</b>	<b>163</b>	<b>91</b>	<b>13.81</b>
一月 Jan.	139	78	61	40	21	15.11
二月 Feb.	106	69	37	23	14	13.21
三月 Mar.	135	94	41	24	17	12.59
四月 Apr.	143	89	54	35	19	13.29
五月 May	136	75	61	41	20	14.71
較上月增減(%) VS. with Last Month	-4.90	-15.73	12.96	17.14	5.26	1.42
較上年同月增減(%) VS. with Last Year	18.26	15.38	22.00	24.24	17.65	-0.08

資料來源：本部移民署。

說明：1. 1.101年起新增「國境線面談」統計。

2. 不予通過比率=不予通過訪談件數/申請團聚案件數。

TABLE 49. VISIT AND INTERVIEW APPLICATIONS FOR MAINLAND CHINESE SPOUSES COMING TO TAIWAN TO GET TOGETHER WITH FAMILY MEMBERS

國境線面談 Border Interviews					二度面談 Secondary Interviews			
件數 合計 Total Cases	通過面談 件數 Passed (Cases)	不予通過 面談件數 Refused (Cases)	須二度 面談件數 Require Secondary Interviews	不予通過 比率(%) Refused Rate	件數 合計 Total Cases	通過面談 件數 Passed (Cases)	不予通過 面談件數 Refused (Cases)	不予通過 比率(%) Refused Rate
9,130	7,667	175	1,288	2.23	1,356	1,080	276	20.35
8,256	7,068	157	1,031	2.17	1,028	834	194	18.87
7,563	6,619	159	785	2.35	661	607	54	8.17
6,990	6,237	124	629	1.95	581	540	41	7.06
5,867	5,397	69	401	1.26	367	331	36	9.81
5,326	4,800	163	363	3.28	348	322	26	7.47
5,032	4,592	103	337	2.19	299	275	24	8.03
1,450	1,283	97	70	7.03	63	57	6	9.52
1,074	964	26	84	2.63	83	76	7	8.43
69	61	2	6	3.17	9	9	—	—
4	3	—	1	—	8	6	2	25.00
9	9	—	—	—	—	—	—	—
11	11	—	—	—	—	—	—	—
62	62	—	—	—	—	—	—	—
110	95	2	13	2.06	1	1	—	—
153	142	—	11	—	10	9	1	10.00
157	145	3	9	2.03	12	10	2	16.67
<b>509</b>	<b>472</b>	<b>7</b>	<b>30</b>	<b>1.46</b>	<b>33</b>	<b>32</b>	<b>1</b>	<b>3.03</b>
156	145	1	10	0.68	8	8	—	—
111	104	2	5	1.89	6	6	—	—
93	83	3	7	3.49	8	8	—	—
76	73	—	3	—	4	4	—	—
73	67	1	5	1.47	7	6	1	14.29
-3.95	-8.22	--	66.67	1.47	75.00	50.00	--	14.29
5.80	9.84	-50.00	-16.67	-1.70	-22.22	-33.33	--	14.29

Source : National Immigration Agency, MOI.

Note : 1. The figures include "Border Interviews" since 2012.

2. Refused Rate=Refused/Applied for getting together.

表50. 新住民發展基金核定補助

年 別 Year	總 計 Total				
	申請件數 Cases Applied	申請金額(元) Amount Applied (NT.\$)	核定件數 Cases Approved	核定金額(元) Amount Approved (NT.\$)	
一〇二年	2013	796	635,416,132	513	457,057,634
一〇三年	2014	643	610,880,833	395	422,262,764
一〇四年	2015	419	324,147,354	268	247,247,223
一〇五年	2016	289	369,320,290	182	291,716,517
一〇六年	2017	276	374,655,104	206	292,007,860
一〇七年	2018	290	302,830,676	220	242,700,264
一〇八年	2019	295	458,397,873	238	388,483,115
一〇九年	2020	327	469,326,255	276	398,466,185
一一〇年	2021	320	438,107,747	227	365,486,355
第一季	1st Qua.	58	12,260,521	36	4,872,576
第二季	2nd Qua.	80	155,476,676	55	138,289,363
第三季	3rd Qua.	117	200,762,355	105	182,531,229
第四季	4th Qua.	65	69,608,195	31	39,793,187
<b>一一一年</b>	<b>2022</b>	<b>50</b>	<b>28,970,981</b>	<b>41</b>	<b>25,017,509</b>
第一季	1st Qua.	50	28,970,981	41	25,017,509
較上期增減(%) VS. with Last Bi-month		-23.08	-58.38	32.26	-37.13
較上年同期增減(%) VS. with Last Year		-13.79	136.29	13.89	413.43

資料來源：本部移民署。

說明：1. 本表資料109年以前係於每雙數月彙編。  
2. 依「新住民發展基金補助作業要點」修訂申請時間，自110年起改為每季統計，爰各季資料不宜與109年雙數月資料比較。

TABLE 50. SUBSIDIES OF NEW IMMIGRANTS DEVELOPMENT FUND

中央政府 Central Government			
申請件數 Cases Applied	申請金額(元) Amount Applied (NT.\$)	核定件數 Cases Approved	核定金額(元) Amount Approved (NT.\$)
44	292,436,928	32	270,567,050
33	261,593,794	22	249,016,998
29	122,283,647	19	110,655,780
25	165,995,248	21	149,065,921
30	151,176,743	21	141,950,830
33	104,211,227	19	91,245,250
40	246,677,178	28	226,092,423
46	244,553,712	28	228,117,879
33	208,309,096	23	200,310,746
2	170,580	1	87,580
8	116,645,125	8	116,645,125
9	60,314,961	9	60,314,961
14	31,178,430	5	23,263,080
<b>3</b>	<b>14,941,542</b>	<b>3</b>	<b>14,260,902</b>
3	14,941,542	3	14,260,902
-78.57	-52.08	-40.00	-38.70
50.00	8,659.26	200.00	16,183.29

Source : National Immigration Agency, MOI.

Note : 1. The figures are compiled bimonthly before 2020.  
2. Due to the revision of the application time for "Operation Directions for Subsidies of the New Immigrant Development Fund", the figures have been compiled quarterly since 2021 and quarterly figures are not suitable for comparison with bimonthly figures before 2020.

表50. 新住民發展基金核定補助(續)

年 別 Year	地方政府 Local Government			
	申請件數 Cases Applied	申請金額(元) Amount Applied (NT.\$)	核定件數 Cases Approved	核定金額(元) Amount Approved (NT.\$)
一〇二年 2013	203	150,312,133	138	122,496,337
一〇三年 2014	136	132,362,297	112	113,041,094
一〇四年 2015	100	121,249,080	94	109,091,128
一〇五年 2016	128	142,233,877	109	123,099,428
一〇六年 2017	128	160,515,576	115	131,555,765
一〇七年 2018	164	166,562,197	144	137,399,168
一〇八年 2019	159	167,601,158	147	142,138,271
一〇九年 2020	175	166,347,651	172	145,934,616
一一〇年 2021	142	160,563,457	126	131,145,821
第一季 1st Qua.	27	5,925,416	18	2,343,563
第二季 2nd Qua.	30	26,920,541	23	17,189,129
第三季 3rd Qua.	72	114,860,086	72	99,194,675
第四季 4th Qua.	13	12,857,414	13	12,418,454
<b>一一一年 2022</b>	<b>28</b>	<b>9,533,179</b>	<b>23</b>	<b>7,845,058</b>
第一季 1st Qua.	28	9,533,179	23	7,845,058
較上期增減(%) VS. with Last Bi-month	115.38	-25.85	76.92	-36.83
較上年同期增減(%) VS. with Last Year	3.70	60.89	27.78	234.75

TABLE 50. SUBSIDIES OF NEW IMMIGRANTS DEVELOPMENT FUND(CONT.)

民間團體 Non-governmental Associations			
申請件數 Cases Applied	申請金額(元) Amount Applied (NT.\$)	核定件數 Cases Approved	核定金額(元) Amount Approved (NT.\$)
549	192,667,071	343	63,994,247
474	216,924,742	261	60,204,672
290	80,614,627	155	27,500,315
136	61,091,165	52	19,551,168
118	62,962,785	70	18,501,265
93	32,057,252	57	14,055,846
96	44,119,537	63	20,252,421
106	58,424,892	76	24,413,690
145	69,235,194	78	34,029,788
29	6,164,525	17	2,441,433
42	11,911,010	24	4,455,109
36	25,587,308	24	23,021,593
38	25,572,351	13	4,111,653
<b>19</b>	<b>4,496,260</b>	<b>15</b>	<b>2,911,549</b>
19	4,496,260	15	2,911,549
-50.00	-82.42	15.38	-29.19
-34.48	-27.06	-11.76	19.26

表51. 移民輔導成果

年(月)別 Year (Month)	諮詢服務 Service Manners (Person-times)					
	服務方式(人次) Service Manners (Person-times)			諮詢		
	合計 Total	現場 Counter	電話 Phone	合計 Total	居留定居 Residency	就業服務 Employment Services
一〇二年 2013	31,825	14,961	16,864	38,589	20,278	2,498
一〇三年 2014	48,442	21,367	27,075	64,884	34,878	3,535
一〇四年 2015	50,111	22,342	27,769	65,834	40,591	6,362
一〇五年 2016	46,168	19,203	26,965	66,222	39,071	3,997
一〇六年 2017	46,584	20,009	26,575	65,566	37,657	4,191
一〇七年 2018	52,363	20,278	32,085	74,110	44,446	4,973
一〇八年 2019	47,310	18,285	29,025	70,094	41,283	4,663
一〇九年 2020	34,181	11,424	22,757	49,784	31,147	2,327
一一〇年 2021	36,745	11,727	25,018	52,448	34,069	2,373
五月 May	2,662	920	1,742	4,106	2,572	214
六月 June	2,482	638	1,844	3,519	2,410	119
七月 July	2,979	782	2,197	3,849	2,709	115
八月 Aug.	3,343	808	2,535	4,176	3,031	123
九月 Sept.	4,012	832	3,180	5,018	3,659	144
十月 Oct.	3,054	977	2,077	4,108	2,624	162
十一月 Nov.	3,460	1,151	2,309	4,825	2,988	227
十二月 Dec.	3,299	1,156	2,143	4,586	2,913	200
<b>一一一年 2022</b>	<b>16,047</b>	<b>5,451</b>	<b>10,596</b>	<b>23,471</b>	<b>14,339</b>	<b>1,269</b>
一月 Jan.	3,215	1,117	2,098	4,936	3,041	332
二月 Feb.	2,871	938	1,933	4,098	2,569	193
三月 Mar.	3,388	1,185	2,203	5,025	2,942	304
四月 Apr.	3,324	1,083	2,241	4,626	2,864	214
五月 May	3,249	1,128	2,121	4,786	2,923	226
較上月增減(%) VS. with Last Month	-2.26	4.16	-5.35	3.46	2.06	5.61
較上年同月增減(%) VS. with Last Year	22.05	22.61	21.76	16.56	13.65	5.61

資料來源：本部移民署。

TABLE 51. IMMIGRANT CONSULTATION AND ASSISTANCE

Consulting Services						
項目 (人項次) Consulting Items(Person-item-times)						
人身安全 Personal Security	福利服務 Welfare Services	醫療衛生 Health Care	子女教養 Children Education	家庭關係 Family Relationship	法律資訊 Legal Info	其他 Others
1,187	5,757	3,250	504	919	1,238	2,958
1,645	7,660	4,332	488	900	1,098	10,348
1,749	6,751	3,215	959	1,318	1,748	3,141
1,558	8,491	5,659	730	1,268	1,499	3,949
1,853	7,685	6,712	760	1,375	1,757	3,576
1,841	7,775	6,918	1,121	1,796	1,735	3,505
1,462	7,253	6,463	1,330	1,681	1,790	4,169
848	4,788	3,999	483	718	1,372	4,102
930	5,448	3,826	568	754	1,446	3,034
60	402	341	57	74	91	295
40	353	210	30	48	66	243
32	402	184	18	53	115	221
29	434	221	19	35	102	182
56	471	225	43	55	104	261
55	553	265	28	36	121	264
95	595	418	38	62	158	244
88	545	415	39	58	123	205
<b>614</b>	<b>2,613</b>	<b>2,081</b>	<b>416</b>	<b>397</b>	<b>636</b>	<b>1,106</b>
131	443	436	146	77	120	210
78	491	331	57	67	110	202
192	594	455	75	87	140	236
107	518	430	70	72	132	219
106	567	429	68	94	134	239
-0.93	9.46	-0.23	-2.86	30.56	1.52	9.13
76.67	41.04	25.81	19.30	27.03	47.25	-18.98

Source : National Immigration Agency, MOI.

表51. 移民輔導成果(續)

年(月)別 Year (Month)	轉介服務(人次)					
	合計 Total	外配家庭中心 Foreign Family Centers	社福中心 Social Welfare Centers	家暴中心 Domestic Violence Centers	衛生保健機構 Health Care Organizations	勞政機構 Labor Affairs Organizations
一〇二年 2013	861	473	25	81	9	61
一〇三年 2014	932	276	17	55	89	243
一〇四年 2015	868	326	15	56	57	167
一〇五年 2016	787	333	10	39	101	118
一〇六年 2017	897	419	20	57	111	113
一〇七年 2018	989	642	10	46	90	64
一〇八年 2019	985	699	28	18	74	51
一〇九年 2020	637	402	16	28	95	30
一一〇年 2021	527	229	26	14	126	61
五月 May	49	15	2	—	17	8
六月 June	35	18	1	1	8	2
七月 July	41	14	—	—	13	8
八月 Aug.	27	6	—	2	8	5
九月 Sept.	19	5	1	1	4	5
十月 Oct.	34	16	—	—	8	3
十一月 Nov.	64	29	1	3	19	9
十二月 Dec.	44	26	—	1	6	5
<b>一一一年 2022</b>	<b>249</b>	<b>104</b>	<b>6</b>	<b>4</b>	<b>66</b>	<b>41</b>
一月 Jan.	46	13	5	1	11	8
二月 Feb.	50	27	—	—	12	6
三月 Mar.	65	27	—	1	16	12
四月 Apr.	48	21	1	2	16	8
五月 May	40	16	—	—	11	7
較上月增減(%) VS. with Last Month	-16.67	-23.81	-100.00	-100.00	-31.25	-12.50
較上年同月增減(%) VS. with Last Year	-18.37	6.67	-100.00	--	-35.29	-12.50

TABLE 51. IMMIGRANT CONSULTATION AND ASSISTANCE(CONT.)

Referral Services (Person-times)		關懷訪視(人次) Solicitous Phone Calls and Visits(Person-times)		
民間團體 Non-governmental Associations	其他單位 Others	合計 Total	電話關懷 Solicitous Phone Calls	家庭訪視 Family Visits
85	127	20,005	17,491	2,514
101	151	19,736	18,242	1,494
104	143	19,844	18,485	1,359
76	110	20,967	20,129	838
93	84	17,305	16,381	924
59	78	15,924	15,040	884
73	42	18,899	18,075	824
45	21	11,099	10,378	721
31	40	11,709	11,108	601
5	2	759	730	29
2	3	695	691	4
6	—	860	859	1
3	3	940	898	42
—	3	1,289	1,236	53
—	7	1,012	968	44
—	3	1,350	1,287	63
4	2	1,046	1,002	44
<b>17</b>	<b>11</b>	<b>5,236</b>	<b>4,965</b>	<b>271</b>
6	2	933	889	44
4	1	1,000	948	52
2	7	1,127	1,061	66
—	—	1,122	1,062	60
5	1	1,054	1,005	49
--	--	-6.06	-5.37	-18.33
—	-50.00	38.87	37.67	68.97

表52. 消防安全設備查察處理

年(月)別 Year (Month)	年(月)底 列管家數 Supervised Houses	檢查情形 Inspection			複查情形 Recheck	
		檢案件次 Total Cases	合格件次 Qualified Cases	不合格 件次 Unqualified Cases	複查件次 Cases of Recheck	複查不 合格件次 Unquali- fied Cases
一〇二年 2013	197,984	335,436	291,370	44,066	42,299	2,851
一〇三年 2014	189,296	325,367	279,898	45,469	44,812	2,285
一〇四年 2015	211,200	317,309	270,620	46,689	46,506	2,178
一〇五年 2016	212,618	294,264	252,029	42,235	39,643	1,631
一〇六年 2017	217,989	298,220	259,150	39,070	40,006	1,610
一〇七年 2018	225,836	290,527	256,490	34,037	34,224	1,412
一〇八年 2019	231,039	313,890	271,701	42,189	39,620	1,453
一〇九年 2020	240,209	313,959	272,046	41,913	41,575	1,606
一一〇年 2021	245,498	267,624	234,408	33,216	33,073	1,439
五月 May	244,721	12,379	10,842	1,537	1,721	96
六月 June	245,568	1,904	1,707	197	303	20
七月 July	245,581	14,700	13,256	1,444	2,660	118
八月 Aug.	245,885	35,296	31,875	3,421	2,932	143
九月 Sept.	245,639	24,335	21,279	3,056	2,698	95
十月 Oct.	243,982	26,774	22,693	4,081	2,803	92
十一月 Nov.	244,999	29,827	25,508	4,319	3,352	167
十二月 Dec.	245,498	35,994	31,876	4,118	3,798	125
<b>一一一年 2022</b>	<b>250,228</b>	<b>103,890</b>	<b>89,622</b>	<b>14,268</b>	<b>15,438</b>	<b>753</b>
一月 Jan.	245,838	23,452	20,012	3,440	3,704	182
二月 Feb.	246,844	15,460	13,084	2,376	2,768	88
三月 Mar.	247,717	24,415	20,998	3,417	3,296	160
四月 Apr.	248,790	21,972	19,003	2,969	3,016	197
五月 May	250,228	18,591	16,525	2,066	2,654	126
較上月增減(%) VS. with Last Month	0.58	-15.39	-13.04	-30.41	-12.00	-36.04
較上年同月增減(%) VS. with Last Year	2.25	50.18	52.42	34.42	54.21	31.25

資料來源：本部消防署。

TABLE 52. INSPECTION AND SUPERVISION OF FIRE SAFETY EQUIPMENT

限期改善 件次 Improved within a Time Limit	舉發件次 Reported	違規處理情形 Handled Cases of Violation				罰鍰收繳情形 Collected Fines		強制執行 件次 Cases of Compulsory Execution by the Court	
		停業或 停止使用 件次 Forced Closure & Suspension of Building Usage	罰鍰(含連續處罰) Fines(Incl. Repeated Panalty)		件次 Cases	金額(元) Amount(NT\$)	件次 Cases		金額(元) Amount(NT\$)
			件次 Cases	金額(元) Amount(NT\$)					
41,248	1,577	50	1,324	23,866,400	1,213	19,015,167	542		
43,185	2,285	35	1,377	24,539,000	1,234	19,942,466	369		
44,511	2,177	18	1,493	25,613,000	1,358	19,889,618	659		
40,604	1,631	24	1,203	21,202,000	1,183	18,915,034	262		
37,460	1,610	26	1,197	20,894,900	1,245	18,005,562	317		
32,623	1,412	38	1,169	22,000,000	1,299	18,838,722	330		
40,736	1,453	17	1,173	23,077,000	1,250	22,017,725	299		
40,303	1,606	42	1,396	25,569,000	1,375	23,559,199	209		
31,775	1,441	7	1,139	20,990,400	1,169	19,969,460	203		
1,441	96	—	131	2,526,000	144	2,309,471	6		
177	20	—	36	651,000	115	2,253,630	22		
1,326	118	—	17	432,000	57	973,310	35		
3,278	143	—	88	1,624,000	58	798,399	19		
2,961	95	—	122	2,381,000	99	1,469,724	17		
3,989	92	—	65	1,312,000	107	2,052,670	37		
4,152	167	—	101	1,795,000	91	1,555,917	—		
3,991	127	1	94	1,626,000	104	1,862,048	15		
<b>13,515</b>	<b>753</b>	<b>16</b>	<b>572</b>	<b>9,966,100</b>	<b>503</b>	<b>8,412,153</b>	<b>63</b>		
3,258	182	1	107	2,046,000	95	1,591,982	11		
2,288	88	1	82	1,275,000	81	1,354,860	7		
3,257	160	2	161	2,657,000	117	1,854,123	8		
2,772	197	4	73	1,308,000	117	1,962,213	22		
1,940	126	8	149	2,680,100	93	1,648,975	15		
-30.01	-36.04	100.00	104.11	104.90	-20.51	-15.96	-31.82		
34.63	31.25	--	13.74	6.10	-35.42	-28.60	150.00		

Source : National Fire Agency, MOI.



表53. 火災次數－按起火處所分

TABLE 53. NUMBER OF FIRES - BY CAUGHT PLACE

單位：次

Unit : Times

年(月)別	總計	客廳	餐廳	臥房	書房	廚房	浴廁	神明廳	陽台	庭院	辦公室
Year (Month)	Grand Total	Sitting Room	Dining Room	Bed-Room	Study Room	Cook-Room	Bather	Dei-fying Room	Piazza	Yard	Office
一〇二年 2013	1,451	115	15	249	8	104	6	60	21	21	24
一〇三年 2014	1,417	120	18	232	6	98	15	60	21	9	34
一〇四年 2015	1,704	131	17	257	7	98	15	56	44	23	40
一〇五年 2016	1,856	147	24	315	10	146	17	59	39	21	32
一〇六年 2017	30,464	528	114	862	24	3,700	165	280	472	158	125
一〇七年 2018	27,922	498	115	801	21	3,700	119	255	505	123	122
一〇八年 2019	22,866	481	106	754	24	3,258	154	258	445	125	136
一〇九年 2020	22,248	460	82	716	18	2,731	145	230	378	112	132
一一〇年 2021	21,684	479	60	714	29	1,863	145	205	385	112	127
五月 May	2,302	33	5	64	1	149	9	16	46	15	6
六月 June	821	28	3	44	—	111	9	15	27	9	17
七月 July	1,068	40	3	39	1	126	9	15	21	7	11
八月 Aug.	1,068	43	4	75	4	140	10	12	26	2	17
九月 Sept.	1,176	38	5	47	7	114	9	10	29	11	8
十月 Oct.	1,409	33	7	52	4	139	9	15	23	9	11
十一月 Nov.	1,355	36	4	51	2	141	9	15	20	9	11
十二月 Dec.	1,601	51	6	75	2	164	13	14	40	9	8
一一一年 2022	7,235	185	34	316	13	838	61	97	117	45	45
一月 Jan.	1,482	39	9	61	2	220	19	25	21	13	8
二月 Feb.	1,182	51	5	58	2	161	8	22	15	8	10
三月 Mar.	2,005	33	8	75	2	162	9	16	36	7	11
四月 Apr.	1,689	32	9	54	7	145	10	21	25	12	8
五月 May	877	30	3	68	—	150	15	13	20	5	8
較上月增減(%) VS. with Last Month	-48.08	-6.25	-66.67	25.93	-100.00	3.45	50.00	-38.10	-20.00	-58.33	—
較上年同月增減(%) VS. with Last Year	-61.90	-9.09	-40.00	6.25	-100.00	0.67	66.67	-18.75	-56.52	-66.67	33.33

資料來源：本部消防署。  
說明：106年1月起實施火災案件搶救出動紀錄表，並修正火災統計範圍，火災次數細分為A1、A2及A3類。

教室	倉庫	機房	攤位	工寮	樓梯間	電梯	管道間	走廊	停車場	騎樓	路邊	墓地	其他
Class-Room	Stare-House	Engine Room	Booth	Work-Shop	Stairs	Eleva-tor	Chan-nel	Aisle	Park	Lobby	Road-Side	Grave-Yard	Others
6	122	23	13	16	10	—	1	12	23	39	138	6	419
13	101	18	7	15	6	—	3	15	19	26	136	5	440
3	145	21	13	9	16	1	2	10	21	36	172	22	545
12	139	23	16	17	22	—	3	16	23	35	174	6	560
29	502	138	66	142	129	10	26	73	125	243	13,629	2,488	6,436
23	550	142	54	201	113	5	27	92	127	209	12,111	1,940	6,069
29	496	126	56	196	122	10	25	78	112	221	8,305	1,452	5,897
29	521	93	69	182	119	1	29	49	129	224	7,572	1,443	6,784
30	518	99	60	177	91	4	27	64	128	213	5,966	2,013	8,175
2	41	12	7	19	5	—	2	3	7	14	757	34	1,055
—	45	8	5	7	10	—	3	5	9	18	141	3	304
1	41	12	2	19	8	—	2	4	5	18	178	6	500
2	39	6	3	8	12	—	5	5	12	26	173	2	442
4	49	9	6	19	5	—	3	11	17	10	251	7	507
4	45	9	5	16	9	—	2	8	9	17	355	11	617
2	41	5	5	9	7	—	2	4	11	13	354	21	583
5	38	2	6	14	7	—	2	4	11	11	355	28	736
5	211	47	24	57	34	2	8	28	58	78	1,313	1,080	2,539
1	49	11	7	14	10	—	3	4	12	13	310	35	596
1	37	6	3	7	8	—	—	8	16	17	220	120	399
1	47	14	4	14	4	1	1	6	9	16	339	542	648
1	40	5	5	13	7	1	2	7	10	13	292	376	594
1	38	11	5	9	5	—	2	3	11	19	152	7	302
—	-5.00	120.00	—	-30.77	-28.57	-100.00	—	-57.14	10.00	46.15	-47.95	-98.14	-49.16
-50.00	-7.32	-8.33	-28.57	-52.63	—	--	—	—	57.14	35.71	-79.92	-79.41	-71.37

Source : National Fire Agency, MOI.  
Note : Since 2017, the range of fire statistics is changed. Fires are divided into 3 types, including A1, A2 and A3.

表54. 火災次數－按起火原因分

TABLE 54. NUMBER OF FIRES - BY CAUSE

單位：次

Unit : Times

年 (月) 別 Year (Month)	總計 Grand Total	縱火 Arson	自殺 Commit Suicide	燈燭 Lighting	爐火烹調 Furnace & Cooking	敬神掃墓祭祖 Worshiping	菸蒂 Butt	電氣因素 Elec-tricity	機械設備 Machi-nery	玩火 Playing Fire
一〇二年 2013	1,451	210	19	11	63	42	135	508	41	12
一〇三年 2014	1,417	213	27	6	69	43	146	451	30	12
一〇四年 2015	1,704	268	21	18	72	45	147	582	29	13
一〇五年 2016	1,856	278	22	16	125	31	168	608	40	16
一〇六年 2017	30,464	323	72	67	3,659	1,936	1,461	3,433	468	57
一〇七年 2018	27,922	285	64	51	3,591	1,604	1,530	2,971	365	39
一〇八年 2019	22,866	350	65	45	3,113	939	1,832	3,042	275	45
一〇九年 2020	22,248	285	61	42	2,593	878	1,437	2,873	259	41
一一〇年 2021	21,684	285	52	53	1,754	1,515	1,647	2,904	246	25
五月 May	2,302	22	4	5	144	19	181	244	19	2
六月 June	821	20	2	3	110	11	64	253	21	3
七月 July	1,068	25	3	5	112	12	68	217	16	1
八月 Aug.	1,068	26	5	2	118	16	83	296	21	—
九月 Sept.	1,176	31	5	3	103	19	99	235	17	2
十月 Oct.	1,409	30	3	3	133	15	128	257	19	1
十一月 Nov.	1,355	17	4	2	133	20	119	215	19	3
十二月 Dec.	1,601	20	5	1	162	26	173	244	28	3
<b>一一一年 2022</b>	<b>7,235</b>	<b>120</b>	<b>33</b>	<b>24</b>	<b>786</b>	<b>877</b>	<b>703</b>	<b>1,171</b>	<b>81</b>	<b>14</b>
一月 Jan.	1,482	20	4	8	207	23	146	236	19	3
二月 Feb.	1,182	26	6	8	147	122	75	234	13	1
三月 Mar.	2,005	23	12	4	152	395	222	255	22	4
四月 Apr.	1,689	25	6	3	140	323	198	206	10	3
五月 May	877	26	5	1	140	14	62	240	17	3
較上月增減(%) VS. with Last Month	-48.08	4.00	-16.67	-66.67	—	-95.67	-68.69	16.50	70.00	—
較上年同月增減(%) VS. with Last Year	-61.90	18.18	25.00	-80.00	-2.78	-26.32	-65.75	-1.64	-10.53	50.00

烤火 Roas-ting	施工不慎 Negli-gence of Construction	易燃品 自燃 Inflam-mable	瓦斯漏氣 或爆炸 Firing Leaked Gas	化學 物品 Chem-i-cal	燃放 爆竹 Fire-cracker	交通 事故 Traffic Accident	天然 災害 Natural Disaster	遺留 火種 Ember	原因 不明 Un-known	因燃燒 雜草、 垃圾 Burning weed, garbage	其他 Others
5	35	7	26	11	15	15	1	—	17	—	278
3	42	9	16	8	19	6	3	—	25	—	289
4	38	8	28	5	27	18	2	—	17	—	362
4	51	10	25	10	22	23	2	142	24	—	239
28	272	32	98	24	181	121	19	5,810	19	—	12,384
24	283	26	88	19	229	91	7	6,353	32	—	10,270
17	257	17	105	17	144	89	5	3,880	31	—	8,598
13	270	29	88	16	165	95	3	3,305	23	—	9,772
21	199	48	70	17	154	100	10	2,694	23	8,059	1,808
2	25	5	6	4	10	13	2	295	2	1,104	194
1	20	1	3	—	1	6	2	55	1	155	89
—	12	2	4	—	2	4	1	124	1	327	132
2	16	4	2	1	—	3	3	117	1	230	122
—	9	3	4	3	12	8	—	158	—	341	124
—	21	1	5	—	3	13	1	216	—	440	120
1	10	3	4	2	3	6	—	212	4	436	142
2	25	3	4	1	11	3	—	196	1	564	129
<b>13</b>	<b>82</b>	<b>9</b>	<b>23</b>	<b>8</b>	<b>81</b>	<b>38</b>	<b>—</b>	<b>988</b>	<b>8</b>	<b>1,600</b>	<b>576</b>
7	24	1	7	1	28	10	—	198	—	402	138
4	8	3	6	1	39	2	—	177	3	211	96
1	14	2	3	3	6	8	—	250	3	483	143
—	17	2	3	2	6	9	—	260	2	369	105
1	19	1	4	1	2	9	—	103	—	135	94
--	11.76	-50.00	33.33	-50.00	-66.67	—	--	-60.38	-100.00	-63.41	-10.48
-50.00	-24.00	-80.00	-33.33	-75.00	-80.00	-30.77	-100.00	-65.08	-100.00	-87.77	-51.55

資料來源：本部消防署。

說明：1. 104年以前，「縱火」為「人為縱火」、「電氣因素」為「電氣設備」，「其他」包含「遺留火種」。  
2. 106年1月起實施火災案件搶救出動紀錄表，並修正火災統計範圍，火災次數細分為A1、A2及A3類。  
3. 105年起「其他」之「遺留火種」單獨增列，110年起「因燃燒雜草、垃圾」單獨增列。

Source : National Fire Agency, MOI.

Note : 1. Before 2015, the figures of "Others" included "Ember".  
2. Since 2017, the range of fire statistics is changed. Fires are divided into 3 types, including A1, A2 and A3.  
3. The figures of "Ember" was separated counts from "Others" since 2016, the figures of "Burning weed, garbage" was separated counts from "Others" since 2021.

表55. 火災次數—按類別及時間分

TABLE 55. NUMBER OF FIRES - BY CLASSIFICATION AND FIRE TIME

單位：次

Unit : Times

年(月)別 Year (Month)	火災次數 No. of Fires			火災分類 By Classification			
	A1	A2	A3	建築物 Buildings	森林野 森田 Forests & Fields	車輛 Vehicle	船舶 Ship
一〇二年 2013	1,451	—	—	1,109	28	190	7
一〇三年 2014	1,417	—	—	1,065	44	181	17
一〇四年 2015	1,704	—	—	1,242	60	234	10
一〇五年 2016	1,856	—	—	1,424	24	248	14
一〇六年 2017	143	1,429	28,892	9,094	13,241	1,506	40
一〇七年 2018	125	1,309	26,488	8,765	9,289	1,343	36
一〇八年 2019	116	1,289	21,461	8,003	4,443	1,309	26
一〇九年 2020	128	1,010	21,110	7,023	3,589	1,417	36
一一〇年 2021	115	940	20,629	5,994	3,193	1,378	21
五月 May	8	78	2,216	541	361	129	3
六月 June	6	53	762	436	27	85	1
七月 July	7	59	1,002	415	94	122	4
八月 Aug.	7	69	992	498	67	125	1
九月 Sept.	9	82	1,085	433	124	110	1
十月 Oct.	9	81	1,319	469	180	110	3
十一月 Nov.	8	68	1,279	424	163	108	1
十二月 Dec.	13	82	1,506	531	171	101	1
<b>一一一年 2022</b>	<b>49</b>	<b>360</b>	<b>6,826</b>	<b>2,481</b>	<b>1,053</b>	<b>535</b>	<b>8</b>
一月 Jan.	11	69	1,402	568	179	115	3
二月 Feb.	11	70	1,101	479	158	99	1
三月 Mar.	11	88	1,906	530	357	129	3
四月 Apr.	7	70	1,612	453	304	97	—
五月 May	9	63	805	451	55	95	1
較上月增減(%) VS. with Last Month	28.57	-10.00	-50.06	-0.44	-81.91	-2.06	--
較上年同月增減(%) VS. with Last Year	12.50	-19.23	-63.67	-16.64	-84.76	-26.36	-66.67

		起火時間 By Fire Time								
航空器 Aircraft	其他 Others	0~3時 0~3 O'clock	3~6時 3~6 O'clock	6~9時 6~9 O'clock	9~12時 9~12 O'clock	12~15時 12~15 O'clock	15~18時 15~18 O'clock	18~21時 18~21 O'clock	21~24時 21~24 O'clock	
—	117	174	178	146	206	186	192	184	185	
—	110	162	166	133	207	200	195	196	158	
—	158	209	198	154	248	276	214	233	172	
1	145	230	188	205	261	272	278	219	203	
—	6,583	1,522	1,028	2,107	5,636	6,483	6,636	4,489	2,563	
—	8,489	1,390	967	1,890	5,229	5,962	6,168	3,995	2,321	
—	9,085	1,303	859	1,635	4,154	4,823	4,877	3,301	1,914	
—	10,183	1,233	846	1,569	4,122	4,673	4,707	3,168	1,930	
—	11,098	1,129	859	1,525	4,087	4,698	4,538	3,070	1,778	
—	1,268	101	84	167	419	497	497	371	166	
—	272	64	42	82	126	121	145	137	104	
—	433	79	38	92	164	184	216	193	102	
—	377	82	53	93	181	158	176	208	117	
—	508	80	72	102	155	200	232	211	124	
—	647	94	70	96	257	265	292	208	127	
—	659	69	81	116	223	241	302	191	132	
—	797	93	60	117	275	347	363	206	140	
—	<b>3,158</b>	<b>409</b>	<b>300</b>	<b>501</b>	<b>1,469</b>	<b>1,555</b>	<b>1,415</b>	<b>985</b>	<b>601</b>	
—	617	94	58	106	225	288	333	216	162	
—	445	79	53	71	232	237	221	183	106	
—	986	103	64	128	478	468	384	252	128	
—	835	68	67	102	390	416	324	203	119	
—	275	65	58	94	144	146	153	131	86	
--	-67.07	-4.41	-13.43	-7.84	-63.08	-64.90	-52.78	-35.47	-27.73	
--	-78.31	-35.64	-30.95	-43.71	-65.63	-70.62	-69.22	-64.69	-48.19	

資料來源：本部消防署。

說明：火災次數106年以前依據「火災成災標準及認定標準」公布，火災統計自106年起變更統計範圍，將火災次數細分為A1、A2及A3類，其中A1類係指造成人員死亡之火災案件；A2類指造成人員受傷、涉及糾紛、縱火案件或起火原因待查之火災案件；A3類指非屬A1、A2類，由分隊填具「火災案件搶救出動紀錄表」完成者。

Source : National Fire Agency, MOI.

Note : Since 2017, the range of fire statistics is changed. Fires are divided into 3 types. A1 indicates that someone dies in the fire. A2 indicates that someone injures in the fire or that the caution of fire is man-made, disputation or having to be investigated. A3 indicates that the fire doesn't include in A1 or A2 and that fire-fighters write attendance record of the fire.

表56. 火災死傷人數及財物損失

TABLE 56. LOSSES OF FIRE DISASTERS

年(月)別 Year (Month)	死亡人數按原因分(人) Fire Death by Cause (Persons)							
	合計 Total	不含自殺 Suicide not Included	自殺 Suicide by Self- Burning	火焰 灼燒 Burnt	有害 氣體 Harm- ful Gas	跳樓 Jump from Building	外物 擊中 Hit by Articles	其他 Others
一〇二年 2013	281	—	141	102	4	2	32	
一〇三年 2014	368	—	170	133	4	9	52	
一〇四年 2015	850	—	710	101	5	1	33	
一〇五年 2016	430	409	21	200	177	1	9	22
一〇六年 2017	480	430	50	222	174	2	6	26
一〇七年 2018	463	420	43	180	166	5	3	66
一〇八年 2019	628	583	45	220	282	11	3	67
一〇九年 2020	625	582	43	192	321	11	4	54
一一〇年 2021	192	166	26	48	111	3	1	3
五月 May	8	6	2	2	3	—	—	1
六月 June	10	9	1	1	7	—	—	1
七月 July	11	9	2	4	5	—	—	—
八月 Aug.	11	9	2	4	5	—	—	—
九月 Sept.	11	7	4	—	7	—	—	—
十月 Oct.	56	54	2	5	49	—	—	—
十一月 Nov.	11	9	2	3	5	—	—	1
十二月 Dec.	15	14	1	4	9	—	1	—
一一一年 2022	57	41	16	21	18	—	—	2
一月 Jan.	13	11	2	8	1	—	—	2
二月 Feb.	11	6	5	3	3	—	—	—
三月 Mar.	17	14	3	3	11	—	—	—
四月 Apr.	7	3	4	3	—	—	—	—
五月 May	9	7	2	4	3	—	—	—
較上月增減(%) VS. with Last Month	28.57	133.33	-50.00	33.33	--	--	--	--
較上年同月增減(%) VS. with Last Year	12.50	16.67	—	100.00	—	--	--	-100.00

資料來源： 本部消防署。  
 說明： 1. 自98年1月起，死亡定義由因火災當場死亡或受傷於24小時內死亡者，修正為因火災當場死亡或受傷於14日內死亡者。  
 2. 104年6月，新北市八仙樂園粉塵暴燃共造成499人傷亡。  
 3. 104年以前，「自殺」包含於「火焰灼燒」之中，係指以自殺為目的，縱火為手段，而引起火災之行為，自殺之死傷主要係自焚造成。  
 4. 106年起新增火災A3類，納入較輕微火災之統計，致部份統計項目與上年同期比較差異較大。  
 5. 110年起火災死傷原因分開列計。

合計 Total	受傷人數按原因分(人) Fire Injury by Cause (Persons)							
	不含自殺 Suicide not Included	自殺 Suicide by Self- Burning	火焰 灼燒 Burnt	有害 氣體 Harm- ful Gas	跳樓 Jump from Building	外物 擊中 Hit by Articles	其他 Others	
—	—	—	—	—	—	—	—	
—	—	—	—	—	—	—	—	
—	—	—	—	—	—	—	—	
—	—	—	—	—	—	—	—	
—	—	—	—	—	—	—	—	
—	—	—	—	—	—	—	—	
—	—	—	—	—	—	—	—	
—	—	—	—	—	—	—	—	
304	301	3	84	184	1	—	32	
21	20	1	9	7	—	—	4	
32	32	—	2	25	—	—	5	
7	7	—	3	2	—	—	2	
13	13	—	7	4	—	—	2	
11	11	—	5	3	—	—	3	
70	70	—	6	62	—	—	2	
10	10	—	4	3	—	—	3	
30	30	—	12	15	—	—	3	
68	66	2	31	24	—	1	10	
19	19	—	9	6	—	—	4	
8	8	—	4	3	—	—	1	
29	27	2	13	11	—	—	3	
7	7	—	3	2	—	1	1	
5	5	—	2	2	—	—	1	
-28.57	-28.57	--	-33.33	—	--	-100.00	—	
-76.19	-75.00	-100.00	-77.78	-71.43	--	--	-75.00	

Source : National Fire Agency, MOI.  
 Note : 1. The definition of Death has been modified as "died on the spot or died of injury within 14 days" from "died on the spot or died of injury within 24 hours" since January 2009.  
 2. 499 people were injured or dead in a dust explosion at Formosa Fun Coast in New Taipei City in June 2015.  
 3. Before 2015, the figures of "Burnt" included "Suicide by Self-Burning".  
 4. Some numbers vs. with last year are larger because of including A3 since 2017.  
 5. The causes of fire deaths and injuries were separately counted since 2021.

表56. 火災死傷人數及財物損失 (續)

TABLE 56. LOSSES OF FIRE DISASTERS(CONT.)

年(月)別 Year (Month)	被毀損房屋數(戶) Burnout & Damaged Houses	被毀損車輛數(輛) Burn-out & Damaged Vehicles			
		合計 Total	大型車 Heavy	小型車 Light	特種車 Special Constructed
一〇二年 2013	1,204	627	30	262	9
一〇三年 2014	1,263	658	16	252	13
一〇四年 2015	1,477	802	65	372	9
一〇五年 2016	1,568	836	27	310	10
一〇六年 2017	5,614	2,060	138	1,170	37
一〇七年 2018	5,302	1,920	150	1,002	46
一〇八年 2019	4,339	1,796	168	936	43
一〇九年 2020	4,011	2,095	184	1,075	61
一一〇年 2021	4,206	2,229	158	955	72
五月 May	370	181	16	81	7
六月 June	299	101	12	56	5
七月 July	307	200	7	77	8
八月 Aug.	328	168	13	88	4
九月 Sept.	273	154	10	86	4
十月 Oct.	520	203	15	76	2
十一月 Nov.	287	252	15	67	7
十二月 Dec.	372	259	7	67	8
<b>一一一年 2022</b>	<b>1,739</b>	<b>735</b>	<b>66</b>	<b>436</b>	<b>25</b>
一月 Jan.	428	206	12	152	7
二月 Feb.	325	116	6	82	2
三月 Mar.	376	163	17	78	7
四月 Apr.	302	123	14	67	2
五月 May	308	127	17	57	7
較上月增減(%) VS. with Last Month	1.99	3.25	21.43	-14.93	250.00
較上年同月增減(%) VS. with Last Year	-16.76	-29.83	6.25	-29.63	—

資料來源：本部消防署。  
 說明：1. 自98年1月起，死亡定義由因火災當場死亡或受傷於24小時內死亡者，修正為因火災當場死亡或受傷於14日內死亡者。  
 2. 104年6月，新北市八仙樂園粉塵暴燃共造成499人傷亡。  
 3. 104年以前，「自殺」包含於「火焰灼燒」之中，係指以自殺為目的，縱火為手段，而引起火災之行為，自殺之死傷主要係自焚造成。  
 4. 106年起新增火災A3類，納入較輕微火災之統計，致部份統計項目與上年同期比較差異較大。  
 5. 110年起火災死傷原因分開列計。

Burn-out & Damaged Vehicles		財物損失估值(千元) Estimated Losses(\$1,000)		
機車 Motorcycle	其他 Others	合計 Total	房屋 Houses	其他財物 Others
295	31	533,121	160,190	372,931
289	88	436,135	111,388	324,747
279	77	530,563	199,497	331,066
456	33	458,513	128,529	329,984
516	199	691,284	203,251	488,033
629	93	595,925	186,965	408,960
578	71	1,442,205	757,767	684,438
635	140	640,718	166,032	474,686
680	364	356,205	94,424	261,781
70	7	31,126	12,074	19,052
24	4	24,984	5,228	19,756
89	19	21,700	5,562	16,138
36	27	34,155	10,331	23,824
44	10	20,283	5,344	14,939
101	9	38,203	11,197	27,006
39	124	17,844	3,891	13,953
51	126	47,277	9,288	37,989
<b>160</b>	<b>48</b>	<b>190,772</b>	<b>43,985</b>	<b>146,787</b>
30	5	58,845	10,330	48,515
19	7	25,989	6,842	19,147
53	8	71,118	16,107	55,011
17	23	14,515	3,062	11,453
41	5	20,305	7,644	12,661
141.18	-78.26	39.89	149.64	10.55
-41.43	-28.57	-34.77	-36.69	-33.55

Source : National Fire Agency, MOI.  
 Note : 1. The definition of Death has been modified as "died on the spot or died of injury within 14 days" from "died on the spot or died of injury within 24 hours" since January 2009.  
 2. 499 people were injured or dead in a dust explosion at Formosa Fun Coast in New Taipei City in June 2015.  
 3. Before 2015, the figures of "Burnt" included "Suicide by Self-Burning".  
 4. Some numbers vs. with last year are larger because of including A3 since 2017.  
 5. The causes of fire deaths and injuries were separately counted since 2021.

表57. 起火建築物

TABLE 57. NUMBER OF FIRES OF CAUGHT BUILDINGS

單位：次

Unit : Times

年(月)別 Year (Month)	建築物 起火 總次數 Caught Buildings	按建築物高度分 By Story				按建築物類別分			
		一層至 五層 1-5 Stories	六層至 十二層 6-12 Stories	十三層 至十九 層 13-19 Stories	二十層 以上 20 Stories & Over	獨立 住宅 Stand- alone Dwelling	集合 住宅 Group Dwelling	辦公 建築 Office Building	商業 建築 Business Building
一〇二年 2013	1,109	997	83	21	8	476	193	19	63
一〇三年 2014	1,065	958	79	24	4	490	162	21	44
一〇四年 2015	1,242	1,104	108	26	4	530	228	24	83
一〇五年 2016	1,424	1,219	161	36	8	615	327	19	73
一〇六年 2017	9,094	7,166	1,342	475	111	3,365	3,651	122	336
一〇七年 2018	8,765	6,910	1,236	498	121	3,057	3,614	119	265
一〇八年 2019	8,003	6,233	1,179	482	109	2,900	3,266	120	250
一〇九年 2020	7,023	5,595	1,010	338	80	2,583	2,626	118	242

By Classification			按建築物用途分 By Use						
複合 建築 Com- pound	工廠 及倉庫 Factory & Warehouse	其他 Others	住宅 Dwelling	營業 場所 Business Space	作業 場所 Operating Space	倉庫 Ware- house	空屋或 修建中 Vacancy or Repairing	公共 設施 Public Facilities	其他 Others
20	253	85	602	138	167	90	29	18	65
26	242	80	593	115	154	83	30	19	71
25	267	85	690	153	178	105	29	19	68
23	261	106	854	168	162	95	37	18	90
102	1,013	505	6,405	1,019	671	351	208	90	350
118	1,031	561	6,151	934	661	403	181	80	355
94	926	447	5,594	942	551	392	126	99	299
68	905	481	4,648	897	527	372	172	94	313

資料來源：本部消防署。  
說明：建築物起火總次數因106年起變更統計範圍，致數字較105年增加許多。

Source : National Fire Agency, MOI.  
Note : The total number of the fire buildings fluctuated much more because statistical regions changed in 2017.

表57. 起火建築物(續)

單位：次

年(月)別 Year (Month)	建築物 起火 總次數 Caught Buildings	按建築物高度分 By Story					按建築物類別分		
		五層以下 1-5 Stories	六至十層 6-10 Stories	十一至二十層 11-20 Stories	二十一至三十層 21-30 Stories	三十一層以上 31 Stories & Over	獨立住宅 Stand- alone Dwelling	集合住宅 Group Dwelling	辦公建築 Office Building
一一〇年 2021	5,994	4,735	622	585	45	7	2,125	2,211	101
五月 May	541	423	61	52	5	—	187	194	8
六月 June	436	358	40	33	4	1	168	142	9
七月 July	415	323	39	48	4	1	158	145	7
八月 Aug.	498	410	42	44	1	1	188	160	20
九月 Sept.	433	338	53	40	2	—	146	164	5
十月 Oct.	469	367	56	43	3	—	151	168	7
十一月 Nov.	424	337	48	35	4	—	152	148	6
十二月 Dec.	531	404	51	70	6	—	190	208	7
一一一年 2022	2,481	1,958	273	225	17	8	921	948	49
一月 Jan.	568	461	46	52	7	2	206	228	8
二月 Feb.	479	379	51	46	—	3	194	177	10
三月 Mar.	530	417	74	35	3	1	190	189	11
四月 Apr.	453	349	51	49	4	—	157	183	11
五月 May	451	352	51	43	3	2	174	171	9
較上月增減(%) VS. with Last Month	-0.44	0.86	—	-12.24	-25.00	--	10.83	-6.56	-18.18
較上年同月增減(%) VS. with Last Year	-16.64	-16.78	-16.39	-17.31	-40.00	--	-6.95	-11.86	12.50

資料來源：本部消防署。

說明：依「各類場所消防安全設備設置標準」規定及現況，「按建築物高度分」類別自110年起更改為5層以下、6至10層、11至20層、21至30層及31層以上。

TABLE 57. NUMBER OF FIRES OF CAUGHT BUILDINGS(CONT.)

Unit : Times

By Classification				按建築物用途分 By Use						
商業建築 Business Building	複合建築 Com- pound	工廠及倉庫 Factory & Warehouse	其他 Others	住宅 Dwelling	營業場所 Business Space	作業場所 Operating Space	倉庫 Ware- house	空屋或 修理中 Vacancy or Repairing	公共設施 Public Facilities	其他 Others
221	78	882	376	3,854	806	485	395	129	77	248
20	8	80	44	334	77	42	40	19	7	22
18	6	69	24	276	60	41	29	10	7	13
13	6	61	25	267	50	26	37	9	11	15
22	7	75	26	303	88	49	28	2	10	18
24	5	70	19	268	69	38	33	10	3	12
14	13	68	48	279	71	41	36	16	9	17
18	6	66	28	269	59	33	29	3	6	25
22	6	69	29	356	68	42	28	14	3	20
91	31	284	157	1,678	329	155	142	50	34	93
18	6	72	30	384	69	32	40	15	5	23
19	2	43	34	335	67	23	21	5	7	21
14	6	67	53	344	71	43	32	10	6	24
19	9	57	17	303	58	33	27	9	9	14
21	8	45	23	312	64	24	22	11	7	11
10.53	-11.11	-21.05	35.29	2.97	10.34	-27.27	-18.52	22.22	-22.22	-21.43
5.00	—	-43.75	-47.73	-6.59	-16.88	-42.86	-45.00	-42.11	—	-50.00

Source : National Fire Agency, MOI.

Note : The category of "by story" has been changed to 1-5, 6-10, 11-20, 21-30, and 31 stories & over since 2021.

表58. 火災出動人員、車輛及其他裝備

TABLE 58. FIRE SERVICES AND CALL FREQUENCY

年(月)別 Year (Month)	出動人次(人次) Person-Times of Attendance				救出人數 (人) No. of People Rescued (Persons)	消 雲梯 消防車 Ladder
	合計 Total	消防人員 Fire Fighters	義消人員 Volunteer Fire Fighters	其他 Others		
一〇二年 2013	449,100	370,569	69,610	8,921	348	10,093
一〇三年 2014	511,977	426,634	64,082	21,261	533	12,478
一〇四年 2015	587,599	489,418	68,595	29,586	569	10,940
一〇五年 2016	476,666	420,703	43,756	12,207	494	10,255
一〇六年 2017	571,358	495,086	53,770	22,502	968	10,812
一〇七年 2018	563,457	501,080	47,700	14,677	1,390	10,815
一〇八年 2019	541,241	485,321	40,518	15,402	1,743	10,090
一〇九年 2020	572,241	525,071	42,634	4,536	2,782	10,466
一一〇年 2021	601,155	558,242	39,384	3,529	1,997	10,364
五月 May	58,653	54,065	4,228	360	184	948
六月 June	33,812	32,337	1,372	103	75	763
七月 July	40,087	38,465	1,495	127	224	758
八月 Aug.	43,256	41,718	1,479	59	182	906
九月 Sept.	41,863	39,625	2,112	126	135	794
十月 Oct.	47,846	43,625	4,029	192	218	784
十一月 Nov.	41,743	38,982	2,444	317	209	795
十二月 Dec.	51,416	48,014	2,834	568	224	1,004
<b>一一一年 2022</b>	<b>223,317</b>	<b>209,560</b>	<b>12,118</b>	<b>1,639</b>	<b>1,145</b>	<b>4,557</b>
一月 Jan.	50,489	47,058	2,823	608	310	1,039
二月 Feb.	41,360	38,635	2,398	327	178	872
三月 Mar.	54,368	50,895	3,083	390	201	979
四月 Apr.	43,045	40,359	2,435	251	112	885
五月 May	34,055	32,613	1,379	63	344	782
較上月增減(%) VS. with Last Month	-20.89	-19.19	-43.37	-74.90	207.14	-11.64
較上年同月增減(%) VS. with Last Year	-41.94	-39.68	-67.38	-82.50	86.96	-17.51

資料來源：本部消防署。

化學 消防車 Chemical Fire Engines	防車(車次)Fire Engines(Times)			救災車(車次)Rescue Cars(Times)				救護車 (車次) Ambu- lances (Times)	消防勤務 車、艇、 船、艇、 直升機及 其他裝備 (車次) Others (Times)
	水箱、水 庫超高压 消防車 Tanker, Heavy Tanker & Super -high Presser	其他(泡 沫、幫浦 )消防車 Others	救助 器材車 Rescue Fire Engines	照明車 Lighting Vehicles	消防 警備車 Fire Guard Cars	其他 救災車 Other Rescue Cars			
5,541	105,086	1,135	5,808	197	799	5,841	34,615	744	
4,855	126,000	1,132	5,527	252	984	5,723	30,380	670	
4,384	133,836	1,218	5,092	190	1,215	5,915	31,341	1,172	
4,415	110,370	768	4,248	120	1,322	4,928	27,765	2,620	
5,564	135,153	1,128	4,727	202	1,684	5,198	28,720	4,623	
5,458	136,495	1,949	4,691	94	1,808	4,866	28,309	6,196	
4,865	133,512	1,229	4,678	166	1,893	4,756	25,738	6,693	
5,410	148,246	1,441	4,528	161	3,636	8,209	27,260	4,253	
6,090	159,784	1,351	5,009	129	3,577	9,274	26,450	2,779	
523	16,356	156	436	13	385	830	2,455	356	
378	8,570	57	353	10	184	626	1,729	85	
384	10,170	60	380	9	158	676	1,971	188	
472	10,685	51	425	8	274	783	2,176	140	
479	11,053	54	421	9	210	720	2,010	186	
497	12,409	88	417	10	274	785	2,158	208	
437	11,211	57	380	1	202	660	1,965	189	
574	13,534	81	387	7	334	798	2,330	239	
<b>2,294</b>	<b>56,695</b>	<b>407</b>	<b>1,857</b>	<b>111</b>	<b>1,454</b>	<b>3,897</b>	<b>10,654</b>	<b>1,132</b>	
511	12,695	94	474	15	288	920	2,468	243	
348	9,912	91	326	16	257	740	2,010	193	
592	13,598	139	404	38	438	898	2,430	343	
509	11,451	60	348	31	286	731	1,926	186	
334	9,039	23	305	11	185	608	1,820	167	
-34.38	-21.06	-61.67	-12.36	-64.52	-35.31	-16.83	-5.50	-10.22	
-36.14	-44.74	-85.26	-30.05	-15.38	-51.95	-26.75	-25.87	-53.09	

Source : National Fire Agency, MOI.



表59. 消防緊急救護服務

TABLE 59. EMERGENCY MEDICAL SERVICES

年 (月) 別 Year (Month)	救護出勤次數 Times of Call Volume (Times)					急救送醫人次				
	合計 Total	送醫 次數 Send to Hospital	未接 觸 No contact	有接觸 未運送 Contact without transport	出勤 待命 Standby on scene	合計 Total	非創傷類			
							小計 Subtotal	急病 Acute Disease	路倒 Falling on Road	孕婦 急產 In Urgent Labor
一〇二年 2013	1,016,637	793,950		222,687		826,839	400,911	280,607	16,788	1,912
一〇三年 2014	1,078,727	840,433		238,294		878,849	429,019	304,200	15,743	2,359
一〇四年 2015	1,100,264	853,534		246,730		891,562	435,919	304,795	14,385	2,534
一〇五年 2016	1,117,523	871,148		246,375		906,603	454,029	324,442	13,708	2,506
一〇六年 2017	1,100,323	857,844		242,479		891,508	439,554	320,221	12,504	2,082
一〇七年 2018	1,101,350	860,612		240,738		897,081	439,707	323,111	11,146	1,832
一〇八年 2019	1,118,439	873,585		244,854		905,951	450,829	331,943	10,470	1,893
一〇九年 2020	1,126,486	862,834		263,652		891,117	435,999	314,581	9,270	1,781
一一〇年 2021	1,135,845	856,830		279,015		881,766	461,673	327,017	9,333	1,765
五月 May	96,622	71,894		24,728		74,545	42,188	27,834	786	142
六月 June	77,803	57,094		20,709		58,669	35,905	23,799	623	110
七月 July	83,969	63,240		20,729		64,807	36,450	26,120	682	143
八月 Aug.	88,926	67,276		21,650		68,981	36,997	26,613	720	136
九月 Sept.	91,836	69,942		21,894		72,031	38,109	27,586	742	157
十月 Oct.	98,388	74,804		23,584		77,076	39,182	28,323	772	151
十一月 Nov.	99,187	75,247		23,940		77,283	38,675	28,196	783	171
十二月 Dec.	106,805	80,335		26,470		82,346	40,608	28,555	846	162
一一一年 2022	524,469	398,463	23,463	93,112	9,431	413,433	240,584	149,029	4,140	760
一月 Jan.	107,551	80,623	4,819	20,005	2,104	82,716	43,085	29,231	922	172
二月 Feb.	92,963	70,216	4,095	16,892	1,760	71,772	39,955	27,420	766	138
三月 Mar.	102,612	77,645	4,554	18,450	1,963	79,550	41,815	28,293	864	115
四月 Apr.	105,928	80,341	4,709	19,017	1,861	84,793	50,585	28,518	807	163
五月 May	115,415	89,638	5,286	18,748	1,743	94,602	65,144	35,567	781	172
較上月增減 (%) VS. with Last Month	8.96	11.57	12.25	-1.41	-6.34	11.57	28.78	24.72	-3.22	5.52
較上年同月增減 (%) VS. with Last Year	19.45	24.68	--	--	--	26.91	54.41	27.78	-0.64	21.13

資料來源：本部消防署。

1. 配合救護紀錄表修訂，109年起「溺水」由「非創傷類」調整至「創傷類」。
2. 109年起急救救護服務新增實務常見之「摔跌傷」統計項目包含於「其他」。
3. 自111年起，將未送醫次數分成「未接觸」、「有接觸未運送」及「出勤待命」。

Times of Person Rescued in Emergency (2)										
Non-Trauma		創傷類						Trauma		
疑似毒藥物與 一氧化碳中毒 Suspected Toxicant/ Drug/Carbon Monoxide Poisoning	其他 Others	小計 Subtotal	一般 外傷 General Trauma	溺水 Drowned	墜落 傷 Tumbling	穿刺 傷 Piercing	車禍 受傷 Injured in a Traffic Accident	電擊傷 Wounded by Electric Shock	其他 Others	
5,600	96,004	425,928	72,366	422	7,871	662	316,353	130	28,124	
5,581	101,136	449,830	75,075	469	10,063	886	335,440	146	27,751	
5,667	108,538	455,643	76,338	330	11,924	835	337,818	142	28,256	
6,036	107,337	452,574	79,311	310	13,413	741	331,082	140	27,577	
5,485	99,262	451,954	78,915	278	12,715	723	330,725	191	28,407	
5,696	97,922	457,374	83,997	226	12,676	666	331,341	131	28,337	
4,935	101,588	455,122	88,520	247	13,644	607	323,321	134	28,649	
5,195	105,172	455,118	49,426	393	8,654	748	315,190	118	80,589	
5,055	118,503	420,093	38,888	207	6,410	729	282,977	127	90,755	
405	13,021	32,357	3,314	22	552	68	21,633	14	6,754	
328	11,045	22,764	2,574	11	416	35	14,300	14	5,414	
409	9,096	28,357	2,774	12	502	59	18,473	22	6,515	
419	9,109	31,984	3,176	15	651	56	20,584	13	7,489	
461	9,163	33,922	3,119	24	545	75	22,850	11	7,298	
438	9,498	37,894	3,239	29	554	53	25,794	11	8,214	
425	9,100	38,608	3,158	14	514	58	26,563	3	8,298	
436	10,609	41,738	3,371	15	524	70	28,763	6	8,989	
1,946	84,709	172,849	16,503	67	2,296	259	114,158	32	39,534	
377	12,383	39,631	3,471	9	513	51	26,561	5	9,021	
354	11,277	31,817	3,044	14	392	44	20,280	4	8,039	
438	12,105	37,735	3,572	13	475	53	25,365	4	8,253	
407	20,690	34,208	3,369	18	469	54	22,984	9	7,305	
370	28,254	29,458	3,047	13	447	57	18,968	10	6,916	
-9.09	36.56	-13.89	-9.56	-27.78	-4.69	5.56	-17.47	11.11	-5.33	
-8.64	116.99	-8.96	-8.06	-40.91	-19.02	-16.18	-12.32	-28.57	2.40	

Source: National Fire Agency, MOI.

1. The "Drowned" are classified to trauma treatments from January, 2020.
2. The figures of "Others" includes "Tripped over" from January, 2020.
3. The figures of Without Sending to Hospital has been divided into "No Contact", "Contact Without Transport" and "Standby on Scene" since 2022.

表60. 消防緊急救護急救處置

單位：次

年(月)別 Year (Month)	呼吸道處置 Respiratory Passages Treatments					創傷處置			
	抽吸 Aspirate	鼻管 Given Oxygen from Nose	面罩 Given Oxygen from Mask	哈姆 立克法 Heimlich	其他維 持呼吸 道暢通 Others	頸圈 Cervical Ring	清洗 傷口 Clear Wounds	包紮 止血 Bloodshed Swathed	骨折 固定 Fracture Fixed
一〇二年 2013	1,913	43,541	95,322	266	78,250	51,017	318,972	290,371	34,007
一〇三年 2014	2,074	42,265	95,580	325	75,658	51,856	337,154	306,604	33,295
一〇四年 2015	1,886	40,271	87,645	281	75,267	51,007	343,659	312,939	31,352
一〇五年 2016	1,904	35,277	84,913	323	75,516	46,471	342,682	316,393	35,158
一〇六年 2017	1,670	31,101	78,556	714	76,922	45,572	344,716	318,096	33,167
一〇七年 2018	1,555	28,826	72,548	385	77,255	45,372	349,096	322,036	33,357
一〇八年 2019	1,601	28,397	69,897	505	79,695	44,298	352,335	325,815	32,380
一〇九年 2020	1,349	23,230	60,853	231	77,677	43,297	364,865	338,192	29,368
一一〇年 2021	1,177	22,328	60,051	203	80,014	39,779	333,240	308,374	31,240
五月 May	81	1,986	5,264	16	6,495	3,206	27,583	25,628	2,535
六月 June	49	1,466	4,355	14	5,820	2,202	19,431	18,351	1,770
七月 July	55	1,671	4,439	16	5,783	2,793	23,687	22,163	2,119
八月 Aug.	91	1,775	4,736	15	5,839	3,004	26,020	24,081	2,279
九月 Sept.	87	1,879	4,744	15	5,917	3,177	28,131	26,017	2,493
十月 Oct.	105	1,965	4,874	20	6,639	3,509	30,998	28,689	2,788
十一月 Nov.	107	1,932	5,045	15	6,913	3,680	29,561	27,181	2,886
十二月 Dec.	138	1,887	5,199	19	7,505	3,724	30,471	28,128	3,115
<b>一一一年 2022</b>	<b>554</b>	<b>9,474</b>	<b>26,433</b>	<b>114</b>	<b>37,650</b>	<b>16,431</b>	<b>124,958</b>	<b>115,421</b>	<b>12,574</b>
一月 Jan.	147	1,831	5,426	34	8,107	3,528	28,594	26,556	3,076
二月 Feb.	102	1,770	5,121	24	7,441	2,598	22,120	20,852	2,343
三月 Mar.	103	1,690	4,728	16	6,237	3,073	24,690	23,294	2,336
四月 Apr.	100	1,805	4,621	25	7,213	4,678	26,621	23,084	2,505
五月 May	102	2,378	6,537	15	8,652	2,554	22,933	21,635	2,314
較上月增減(%) VS. with Last Month	2.00	31.75	41.46	-40.00	19.95	-45.40	-13.85	-6.28	-7.62
較上年同月增減(%) VS. with Last Year	25.93	19.74	24.18	-6.25	33.21	-20.34	-16.86	-15.58	-8.72

資料來源：本部消防署。

- 說明：1. 配合救護紀錄表修訂，創傷處置項下之「其他」，104年以前僅指「鑷式擔架固定」，105年起包含「抽吸式護木」、「鑷式擔架固定」等其他創傷處置。  
2. 配合救護紀錄表修訂，其他處置下之「其他」，104年以前係指「生命徵象監測」與「ALS支援」，105年起包含「測量血糖」及其他處置，「生命徵象監測」與「ALS支援」不再列入統計。  
3. 配合救護紀錄表修訂，109年起「夾板固定」及「抽吸式護木」合併為「骨折固定」；心肺復甦術項下新增「自動心肺復甦機」。  
4. 111年起創傷處置增加「止血帶」。

TABLE 60. RESCUE TREATMENTS OF EMERGENCY MEDICAL SERVICES

Unit: Times

Trauma Treatments				心肺復甦術 CPR			藥物 處置 Medicine Treatments	其他處置 Other Treatments		
止血帶 Tourni- quet	長背板 固定 Tergal Fixed	軀幹固 定器 KED	其他創 傷處置 Others	自動 心肺 復甦機 LUCAS	CPR	使用自 動體外 心臟去 顫器 AED		保暖 Keep Warm	心理 支持 Psycho- analyed	其他 Others
-	60,672	2,693	2,355	-	21,337	21,654	23,284	433,525	752,425	575,930
-	62,233	2,625	1,406	-	22,723	23,066	27,749	441,400	810,725	626,160
-	59,773	2,457	889	-	21,086	20,981	27,379	416,992	824,394	647,833
-	53,421	2,221	4,621	-	21,620	21,556	24,346	407,249	838,708	196,398
-	50,568	2,148	4,160	-	20,476	20,441	23,831	378,619	819,765	246,168
-	46,635	1,936	6,239	-	20,562	20,542	28,687	352,027	815,883	265,174
-	42,365	1,896	9,931	-	20,619	20,450	30,925	342,894	825,705	215,864
-	39,701	1,875	33,199	12,899	20,340	20,296	33,577	324,980	834,551	174,897
-	35,286	1,545	45,931	13,894	20,091	20,305	32,109	305,428	818,136	189,401
-	2,816	125	3,837	1,067	1,617	1,638	2,626	22,093	68,685	16,325
-	2,058	78	2,974	1,030	1,518	1,520	1,837	16,532	53,712	13,419
-	2,513	94	3,361	1,059	1,530	1,534	2,259	18,053	59,598	15,391
-	2,688	106	3,476	1,066	1,550	1,581	2,461	20,107	63,856	14,711
-	2,774	109	3,884	992	1,434	1,466	2,536	20,228	66,867	14,319
-	2,995	143	3,981	1,168	1,622	1,660	2,722	23,670	71,942	14,634
-	3,158	126	4,266	1,223	1,710	1,758	2,623	28,117	71,027	15,268
-	3,358	147	4,365	1,372	1,896	1,945	2,782	32,829	74,918	18,451
<b>672</b>	<b>12,603</b>	<b>1,028</b>	<b>5,726</b>	<b>6,287</b>	<b>8,674</b>	<b>8,866</b>	<b>14,199</b>	<b>142,416</b>	<b>357,069</b>	<b>93,426</b>
400	2,615	213	1,452	1,447	1,977	2,017	3,186	34,838	75,384	18,378
19	2,430	110	939	1,289	1,767	1,794	2,669	32,181	65,475	18,063
25	2,591	235	986	1,056	1,480	1,545	2,946	23,298	62,406	18,342
196	2,552	372	1,282	1,199	1,664	1,683	2,726	26,134	73,145	19,231
32	2,415	98	1,067	1,296	1,786	1,827	2,672	25,965	80,659	19,412
-83.67	-5.37	-73.66	-16.77	8.09	7.33	8.56	-1.98	-0.65	10.27	-0.21
--	-14.24	-21.60	-72.19	21.46	10.45	11.54	1.75	17.53	17.43	17.94

Source: National Fire Agency, MOI.

- Note: 1. The figures of "Others" of Trauma Treatments referred to "Shovel-type Stretcher Fixed" before 2015, but included "Vacuum Splint", "Shovel-type Stretcher Fixed" and other Trauma Treatments since 2016 due to the revised Patient Care Record.  
2. Since 2016, the figures of "Others" of Other Treatments excluded "Vital Sign Monitoring" and "Advanced Life Support" (which were included before 2015) due to the revised Patient Care Record.  
3. The figures of "Splint Fixed" and "Vacuum Splint" are classified to Fracture Fixed and the figures of "CPR" include "LUCAS" since 2020.  
4. The figures of "Trauma Treatments" include "Tourniquet" since 2022.

表61. 核發建築物建造執照－按月別及用途別分

年 (月) 別 Year (Month)	總計 Grand Total		住宿類(H類) 住宅(H-2) Residential		
			件數 Cases	宅數 Houses	總樓地板面積 (平方公尺) Total Floor Area (m <sup>2</sup> )
	總件數 Total Cases	總樓地板面積 (平方公尺) Total Floor Area (m <sup>2</sup> )	件數 Cases	宅數 Houses	總樓地板面積 (平方公尺) Total Floor Area (m <sup>2</sup> )
一〇二年 2013	33,531	39,760,495	27,234	133,072	25,416,782
一〇三年 2014	31,994	38,634,904	25,261	124,127	22,230,818
一〇四年 2015	27,643	32,595,657	21,440	106,752	18,232,801
一〇五年 2016	22,511	26,235,287	16,590	79,490	13,264,290
一〇六年 2017	25,035	29,883,925	18,908	91,981	15,251,789
一〇七年 2018	27,344	33,984,220	21,073	121,689	18,676,925
一〇八年 2019	27,143	36,927,792	21,388	148,566	21,950,228
一〇九年 2020	25,980	41,521,034	19,996	160,039	23,194,608
一一〇年 2021	26,089	43,425,428	20,063	170,465	24,874,226
五月 May	2,125	3,011,731	1,647	12,676	1,827,689
六月 June	2,381	3,299,512	1,886	12,574	2,009,298
七月 July	2,205	4,112,142	1,618	16,359	2,384,924
八月 Aug.	2,119	4,130,549	1,625	14,297	1,982,686
九月 Sept.	2,325	3,187,216	1,817	12,341	1,869,913
十月 Oct.	1,772	3,222,732	1,339	11,638	1,649,762
十一月 Nov.	2,214	3,690,577	1,611	13,570	2,009,462
十二月 Dec.	2,207	5,300,228	1,614	19,539	2,838,367
<b>一一一年 2022</b>	<b>9,851</b>	<b>17,731,643</b>	<b>7,451</b>	<b>70,296</b>	<b>9,940,394</b>
一月 Jan.	2,138	4,185,539	1,640	16,451	2,328,678
二月 Feb.	1,265	2,539,511	885	9,217	1,247,859
三月 Mar.	2,223	3,991,640	1,654	13,552	1,917,570
四月 Apr.	2,032	2,886,896	1,607	13,770	1,919,091
五月 May	2,193	4,128,057	1,665	17,306	2,527,196
較上月增減(%) VS. with Last Month	7.92	42.99	3.61	25.68	31.39
較上年同月增減(%) VS. with Last Year	3.20	37.07	1.09	36.53	38.42

資料來源：本部營建署。

說明：1. 用途別依「建築物使用類組及變更使用辦法」分類。  
2. 表內數字包括內政部指定特設主管建築機關資料。

TABLE 61. ISSUED BUILDING CONSTRUCTION LICENSE  
- BY MONTH AND USE

Lodging		商業類(B類) Commerce		工業、倉儲類 (C類) Industry, Storage		辦公、服務類(G類) Business, Service	
宿舍安養(H-1) Dormitory, Care							
件數 Cases	總樓地板面積 (平方公尺) Total Floor Area (m <sup>2</sup> )	件數 Cases	總樓地板面積 (平方公尺) Total Floor Area (m <sup>2</sup> )	件數 Cases	總樓地板面積 (平方公尺) Total Floor Area (m <sup>2</sup> )	件數 Cases	總樓地板面積 (平方公尺) Total Floor Area (m <sup>2</sup> )
68	206,875	204	1,639,817	1,964	5,839,337	1,166	1,982,717
67	289,146	193	1,961,250	2,139	6,298,000	1,188	2,528,920
52	280,280	185	869,853	1,890	6,595,431	1,120	1,717,122
59	173,536	164	1,053,834	1,747	5,593,609	1,111	1,460,476
72	237,991	169	1,453,034	2,151	6,235,115	1,008	1,364,458
70	219,737	157	828,769	2,416	7,751,460	1,072	2,029,185
65	157,486	140	811,827	2,150	7,979,121	1,130	1,919,903
71	250,229	135	1,081,367	1,916	10,196,956	1,335	2,353,874
79	183,798	147	1,482,504	2,043	6,861,516	1,206	3,380,031
7	10,106	8	130,827	164	494,790	98	114,359
6	5,811	9	64,598	160	381,389	104	506,027
7	9,627	9	9,457	231	632,075	109	322,611
7	28,567	6	549,001	173	499,824	99	459,057
6	33,116	9	20,662	146	502,383	116	261,363
5	10,102	8	17,182	156	527,613	91	412,763
7	16,543	21	30,440	187	659,764	151	232,435
14	22,577	18	227,933	211	1,057,612	111	634,783
<b>35</b>	<b>88,885</b>	<b>57</b>	<b>224,148</b>	<b>808</b>	<b>3,481,416</b>	<b>517</b>	<b>1,738,722</b>
8	23,522	12	20,736	169	1,068,884	97	381,788
3	12,502	10	25,072	152	609,692	79	216,123
11	26,301	15	90,570	176	646,395	124	733,524
7	24,191	8	37,437	141	407,349	77	70,184
6	2,369	12	50,333	170	749,096	140	337,103
-14.29	-90.21	50.00	34.45	20.57	83.90	81.82	380.31
-14.29	-76.56	50.00	-61.53	3.66	51.40	42.86	194.78

Source : Construction and Planning Agency, MOI.

Note : 1.The figures are classified according to Architecture Usage Classification and Change Usage regulation.  
2.The figures include the data of M.O.I. Const. Orgs..

表61. 核發建築物建造執照－按月別及用途別分(續)

年 (月) 別 Year (Month)	休閒、文教類(D類) Leisure, Education		衛生、福利、 更生類(F類) Health, Welfare, Regeneration		其 他 類 公共集會類(A類) Assembly	
	件數 Cases	總樓地板 面積 (平方公尺) Total Floor Area (m <sup>2</sup> )	件數 Cases	總樓地板 面積 (平方公尺) Total Floor Area (m <sup>2</sup> )	件數 Cases	總樓地板 面積 (平方公尺) Total Floor Area (m <sup>2</sup> )
	一〇二年 2013	417	1,094,334	155	555,239	48
一〇三年 2014	356	956,748	102	298,819	30	107,430
一〇四年 2015	331	842,645	103	439,766	23	126,806
一〇五年 2016	327	894,343	135	571,530	18	78,182
一〇六年 2017	370	1,203,320	136	427,533	18	114,961
一〇七年 2018	558	1,455,041	157	686,869	29	148,511
一〇八年 2019	506	939,721	162	798,110	30	93,435
一〇九年 2020	680	1,196,471	140	533,718	20	107,878
一一〇年 2021	496	1,225,927	150	769,031	21	101,110
五月 May	32	102,283	10	23,157	2	8,368
六月 June	41	69,725	14	20,830	—	—
七月 July	38	119,018	12	27,737	1	93
八月 Aug.	38	105,925	13	36,557	1	5,856
九月 Sept.	34	50,591	9	61,746	1	938
十月 Oct.	32	171,100	11	91,097	1	12,287
十一月 Nov.	47	68,748	13	253,506	2	16,965
十二月 Dec.	62	142,081	23	68,171	8	46,924
<b>一一一年 2022</b>	<b>223</b>	<b>385,926</b>	<b>67</b>	<b>293,100</b>	<b>6</b>	<b>139,837</b>
一月 Jan.	65	104,870	10	49,546	—	—
二月 Feb.	27	48,168	10	26,453	1	133,974
三月 Mar.	75	152,486	17	57,119	1	244
四月 Apr.	32	62,157	16	42,856	2	2,626
五月 May	24	18,245	14	117,126	2	2,993
較上月增減(%) VS. with Last Month	-25.00	-70.65	-12.50	173.30	—	13.98
較上年同月增減(%) VS. with Last Year	-25.00	-82.16	40.00	405.79	—	-64.23

說明：自107年2月其他類再細分「農業設施」，其107年累計資料係自2月起至統計期之值。

TABLE 61. ISSUED BUILDING CONSTRUCTION LICENSE  
- BY MONTH AND USE(CONT.)

Others							
宗教、殯葬類(E類) Religion, Funeral		危險物品類(I類) Hazard Contents		其他類 Others		農業設施 Agricultural facility	
件數 Cases	總樓地板面積 (平方公尺) Total Floor Area (m <sup>2</sup> )	件數 Cases	總樓地板面積 (平方公尺) Total Floor Area (m <sup>2</sup> )	件數 Cases	總樓地板面積 (平方公尺) Total Floor Area (m <sup>2</sup> )	件數 Cases	總樓地板面積 (平方公尺) Total Floor Area (m <sup>2</sup> )
157	213,125	43	31,007	2,075	2,725,754	—	—
150	233,072	35	36,367	2,473	3,694,334	—	—
125	139,083	32	17,547	2,342	3,334,323	—	—
143	243,773	43	49,034	2,174	2,852,680	—	—
139	225,232	43	34,886	2,021	3,335,606	—	—
146	216,080	48	34,389	1,618	1,937,254	1,299	1,698,458
165	296,858	50	98,186	1,357	1,882,917	1,353	1,882,791
174	330,908	47	64,062	1,466	2,210,963	1,466	2,210,963
157	315,227	43	75,515	1,684	4,156,543	1,684	4,156,543
13	91,777	—	—	144	208,375	144	208,375
12	14,837	5	14,307	144	212,690	144	212,690
9	5,145	6	9,191	165	592,264	165	592,264
14	21,842	3	1,156	140	440,078	140	440,078
15	27,662	4	3,863	168	354,979	168	354,979
9	6,377	3	1,295	117	323,154	117	323,154
24	65,253	6	25,315	145	312,146	145	312,146
18	36,559	3	1,665	125	223,556	125	223,556
<b>55</b>	<b>133,395</b>	<b>14</b>	<b>6,594</b>	<b>618</b>	<b>1,299,226</b>	<b>618</b>	<b>1,299,226</b>
13	28,867	5	2,715	119	175,933	119	175,933
4	2,282	2	1,776	92	215,610	92	215,610
11	9,301	3	1,146	136	356,984	136	356,984
17	76,051	2	482	123	244,472	123	244,472
10	16,894	2	475	148	306,227	148	306,227
-41.18	-77.79	—	-1.45	20.33	25.26	20.33	25.26
-23.08	-81.59	--	--	2.78	46.96	2.78	46.96

Note : The item of others is subdivided into "Agricultural facility" since February, 2018; accumulated value of "Agricultural facility" calculates from February to the statistical period.

表62. 核發建築物建造執照－按區域別及用途別分

區域別 Locality	總計 Grand Total		住宿類(H類)		
			住宅(H-2) Residential		
	總件數 Total Cases	總樓地板面積 (平方公尺) Total Floor Area (m <sup>2</sup> )	件數 Cases	宅數 Houses	總樓地板面積 (平方公尺) Total Floor Area (m <sup>2</sup> )
一一一年五月 May, 2022	2,193	4,128,057	1,665	17,306	2,527,196
新北市 New Taipei City	48	407,565	36	2,602	329,536
臺北市 Taipei City	22	242,707	15	754	86,382
桃園市 Taoyuan City	140	596,084	93	2,836	418,299
臺中市 Taichung City	192	569,451	154	2,525	419,060
臺南市 Tainan City	330	521,209	263	3,056	427,776
高雄市 Kaohsiung City	179	290,713	146	1,369	201,515
臺灣省 Taiwan Prov.	1,255	1,330,845	940	4,114	637,792
宜蘭縣 Yilan C.	149	108,396	111	386	49,865
新竹縣 Hsinchu C.	56	277,288	45	857	158,519
苗栗縣 Miaoli C.	72	146,029	49	749	121,457
彰化縣 Changhua C.	219	219,150	166	678	94,608
南投縣 Nantou C.	84	43,420	55	100	15,372
雲林縣 Yunlin C.	199	217,864	160	407	59,629
嘉義縣 Chiayi C.	94	96,776	65	210	26,959
屏東縣 Pingtung C.	111	103,878	81	282	42,971
臺東縣 Taitung C.	78	23,515	61	78	15,253
花蓮縣 Hualien C.	42	47,247	37	146	20,043
澎湖縣 Penghu C.	46	15,966	41	90	13,054
基隆市 Keelung City	2	793	2	3	793
新竹市 Hsinchu City	8	6,879	5	12	1,971
嘉義市 Chiayi City	95	23,644	62	116	17,298
福建省 Fuchien Prov.	15	6,049	15	47	6,049
金門縣 Kinmen C.	15	6,049	15	47	6,049
連江縣 Lienchiang C.	—	—	—	—	—
國家公園管理處 N.P.Adm.	3	705	2	2	646
其他內政部 指定特設主 管建築機關 Other M.O.I. Const. Orgs.	9	162,729	1	1	141

資料來源：本部營建署。

TABLE 62. ISSUED BUILDING CONSTRUCTION LICENSE  
- BY LOCALITY AND USE

Lodging		商業類(B類)		工業、倉儲類 (C類)		辦公、服務類(G類)	
宿舍安養(H-1) Dormitory, Care		Commerce		Industry, Storage		Business, Service	
件數 Cases	總樓地板面積 (平方公尺) Total Floor Area (m <sup>2</sup> )	件數 Cases	總樓地板面積 (平方公尺) Total Floor Area (m <sup>2</sup> )	件數 Cases	總樓地板面積 (平方公尺) Total Floor Area (m <sup>2</sup> )	件數 Cases	總樓地板面積 (平方公尺) Total Floor Area (m <sup>2</sup> )
6	2,369	12	50,333	170	749,096	140	337,103
—	—	—	—	9	69,386	2	8,196
—	—	—	—	—	—	5	143,707
—	—	2	1,642	30	168,654	12	4,022
—	—	2	1,429	9	14,908	13	15,256
1	941	1	5,774	23	24,295	11	2,279
1	239	1	3,199	8	18,216	19	26,804
4	1,189	5	37,998	84	291,340	78	136,839
—	—	2	30,586	24	23,394	—	—
—	—	—	—	6	5,408	1	111,844
—	—	—	—	8	15,066	5	3,641
—	—	—	—	19	89,517	15	3,248
1	279	—	—	4	9,878	6	1,848
—	—	—	—	9	116,875	6	1,314
1	107	—	—	7	20,224	4	612
—	—	2	7,313	3	5,427	4	5,595
1	208	1	99	1	100	2	751
—	—	—	—	2	1,228	—	—
1	595	—	—	—	—	1	1,106
—	—	—	—	—	—	—	—
—	—	—	—	—	—	—	—
—	—	—	—	1	4,223	1	534
—	—	—	—	—	—	33	6,346
—	—	—	—	—	—	—	—
—	—	—	—	—	—	—	—
—	—	—	—	—	—	—	—
—	—	—	—	—	—	—	—
—	—	—	—	—	—	—	—
—	—	—	—	—	—	—	—
—	—	1	291	7	162,297	—	—

Source : Construction and Planning Agency, MOI.

表62. 核發建築物建造執照－按區域別及用途別分(續)

區域別 Locality	休閒、文教類(D類) Leisure, Education		衛生、福利、 更生類(F類) Health, Welfare, Regeneration		公共集會類(A類) Assembly	
	件數 Cases	總樓地板 面積 (平方公尺) Total Floor Area (m <sup>2</sup> )	件數 Cases	總樓地板 面積 (平方公尺) Total Floor Area (m <sup>2</sup> )	件數 Cases	總樓地板 面積 (平方公尺) Total Floor Area (m <sup>2</sup> )
一一一年五月 May, 2022	24	18,245	14	117,126	2	2,993
新北市 New Taipei City	—	—	—	—	—	—
臺北市 Taipei City	—	—	—	—	—	—
桃園市 Taoyuan City	—	—	1	1,556	—	—
臺中市 Taichung City	4	7,278	5	106,277	—	—
臺南市 Tainan City	2	444	2	4,172	—	—
高雄市 Kaohsiung City	—	—	—	—	—	—
臺灣省 Taiwan Prov.	18	10,523	5	5,062	2	2,993
宜蘭縣 Yilan C.	2	1,295	—	—	1	2,344
新竹縣 Hsinchu C.	1	771	—	—	—	—
苗栗縣 Miaoli C.	2	566	1	1,221	—	—
彰化縣 Changhua C.	3	3,321	2	1,440	—	—
南投縣 Nantou C.	—	—	—	—	—	—
雲林縣 Yunlin C.	—	—	—	—	—	—
嘉義縣 Chiayi C.	2	1,997	—	—	—	—
屏東縣 Pingtung C.	2	241	1	1,214	—	—
臺東縣 Taitung C.	3	1,026	1	1,187	1	649
花蓮縣 Hualien C.	—	—	—	—	—	—
澎湖縣 Penghu C.	2	1,155	—	—	—	—
基隆市 Keelung City	—	—	—	—	—	—
新竹市 Hsinchu City	1	151	—	—	—	—
嘉義市 Chiayi City	—	—	—	—	—	—
福建省 Fuchien Prov.	—	—	—	—	—	—
金門縣 Kinmen C.	—	—	—	—	—	—
連江縣 Lienchiang C.	—	—	—	—	—	—
國家公園管理處 N.P.Adm.	—	—	1	59	—	—
其他內政部 指定特設主 管建築機關 Other M.O.I. Const. Orgs.	—	—	—	—	—	—

TABLE 62. ISSUED BUILDING CONSTRUCTION LICENSE  
- BY LOCALITY AND USE (CONT.)

宗教、殯葬類(E類) Religion, Funeral		危險物品類(I類) Hazard Contents		其他類 Others		農業設施 Agricultural facility	
件數 Cases	總樓地板面積 (平方公尺) Total Floor Area (m <sup>2</sup> )	件數 Cases	總樓地板面積 (平方公尺) Total Floor Area (m <sup>2</sup> )	件數 Cases	總樓地板面積 (平方公尺) Total Floor Area (m <sup>2</sup> )	件數 Cases	總樓地板面積 (平方公尺) Total Floor Area (m <sup>2</sup> )
10	16,894	2	475	148	306,227	148	306,227
—	—	1	447	—	—	—	—
1	12,424	—	—	1	194	1	194
—	—	1	28	1	1,883	1	1,883
—	—	—	—	5	5,243	5	5,243
—	—	—	—	27	55,528	27	55,528
1	1,938	—	—	3	38,802	3	38,802
8	2,532	—	—	111	204,577	111	204,577
—	—	—	—	9	912	9	912
1	668	—	—	2	78	2	78
1	482	—	—	6	3,596	6	3,596
1	243	—	—	13	26,773	13	26,773
—	—	—	—	18	16,043	18	16,043
1	386	—	—	23	39,660	23	39,660
—	—	—	—	15	46,877	15	46,877
1	54	—	—	17	41,063	17	41,063
2	643	—	—	5	3,599	5	3,599
—	—	—	—	3	25,976	3	25,976
1	56	—	—	—	—	—	—
—	—	—	—	—	—	—	—
—	—	—	—	—	—	—	—
—	—	—	—	—	—	—	—
—	—	—	—	—	—	—	—
—	—	—	—	—	—	—	—
—	—	—	—	—	—	—	—
—	—	—	—	—	—	—	—

表63. 核發建築物建造執照年累計—按區域別及用途別分

區域別 Locality	總計 Grand Total		住宿類(H類)		
			住宅(H-2類) Residential		
	總件數 Total Cases	總樓地板面積 (平方公尺) Total Floor Area (m <sup>2</sup> )	件數 Cases	宅數 Houses	總樓地板面積 (平方公尺) Total Floor Area (m <sup>2</sup> )
一一年一至五月 Jan. - May, 2022	9,851	17,731,643	7,451	70,296	9,940,394
新北市 New Taipei City	209	1,652,272	139	8,512	1,081,036
臺北市 Taipei City	156	1,807,440	107	5,988	765,405
桃園市 Taoyuan City	597	2,379,028	368	10,339	1,480,201
臺中市 Taichung City	1,091	2,782,065	830	11,690	1,832,254
臺南市 Tainan City	1,554	2,041,673	1,236	9,394	1,328,410
高雄市 Kaohsiung City	840	1,441,589	676	8,112	1,034,002
臺灣省 Taiwan Prov.	5,301	4,844,728	3,764	15,709	2,383,784
宜蘭縣 Yilan C.	575	330,879	336	1,559	225,694
新竹縣 Hsinchu C.	251	809,027	170	2,771	472,913
苗栗縣 Miaoli C.	384	511,292	270	2,346	334,429
彰化縣 Changhua C.	869	848,462	638	2,834	421,689
南投縣 Nantou C.	429	253,211	301	764	112,366
雲林縣 Yunlin C.	757	643,328	559	1,610	230,709
嘉義縣 Chiayi C.	573	450,268	445	801	128,351
屏東縣 Pingtung C.	518	459,119	344	1,021	148,430
臺東縣 Taitung C.	238	105,846	173	282	51,617
花蓮縣 Hualien C.	228	155,322	173	606	81,168
澎湖縣 Penghu C.	181	81,886	157	323	51,148
基隆市 Keelung City	15	33,674	11	175	25,514
新竹市 Hsinchu City	81	86,339	63	397	62,419
嘉義市 Chiayi City	202	76,075	124	220	37,337
福建省 Fuchien Prov.	62	67,303	35	245	33,450
金門縣 Kinmen C.	59	66,184	32	237	32,331
連江縣 Lienchiang C.	3	1,119	3	8	1,119
國家公園管理處 N.P.Adm.	6	1,543	3	3	1,484
其他內政部 指定特設主 管建築機關 Other M.O.I. Const. Orgs.	35	714,002	2	2	368

資料來源：本部營建署。

TABLE 63. ISSUED BUILDING CONSTRUCTION LICENSE OF THE YEAR  
- BY LOCALITY AND USE

Lodging		商業類(B類) Commerce		工業、倉儲類 (C類) Industry, Storage		辦公、服務類(G類) Business, Service	
宿舍安養(H-1) Dormitory, Care							
件數 Cases	總樓地板面積 (平方公尺) Total Floor Area (m <sup>2</sup> )	件數 Cases	總樓地板面積 (平方公尺) Total Floor Area (m <sup>2</sup> )	件數 Cases	總樓地板面積 (平方公尺) Total Floor Area (m <sup>2</sup> )	件數 Cases	總樓地板面積 (平方公尺) Total Floor Area (m <sup>2</sup> )
35	88,885	57	224,148	808	3,481,416	517	1,738,722
—	—	2	57,040	41	233,074	19	229,929
1	14,264	5	19,759	7	50,525	21	862,644
2	2,703	5	14,690	147	789,482	36	18,194
7	18,121	9	14,130	72	259,291	90	306,797
2	1,206	4	7,671	97	312,952	52	20,443
3	2,511	2	4,698	78	195,834	45	77,867
19	49,697	28	105,685	335	922,060	252	220,794
—	—	3	34,708	70	56,486	7	5,032
—	—	—	—	24	156,441	25	128,794
4	20,749	2	493	28	48,245	18	7,630
3	13,184	1	5,011	69	241,393	33	15,216
2	1,262	2	5,963	14	32,718	17	10,146
2	1,670	1	3,011	34	234,114	21	8,605
2	1,407	3	2,506	22	67,342	11	5,419
—	—	4	9,979	40	37,520	30	13,919
3	1,701	3	28,321	7	8,415	8	2,774
1	3,323	—	—	14	14,364	8	4,826
2	6,401	2	11,595	3	2,297	7	3,956
—	—	—	—	1	1,275	—	—
—	—	2	983	5	11,793	3	709
—	—	5	3,115	4	9,657	64	13,768
1	383	—	—	1	5,771	1	1,322
1	383	—	—	1	5,771	1	1,322
—	—	—	—	—	—	—	—
—	—	—	—	—	—	—	—
—	—	2	475	30	712,427	1	732

Source : Construction and Planning Agency, MOI.

表63. 核發建築物建造執照年累計—按區域別及用途別分(續)

區域別 Locality	休閒、文教類(D類) Leisure, Education		衛生、福利、 更生類(F類) Health, Welfare, Regeneration		公共集會類(A類) Assembly	
	件數 Cases	總樓地板 面積 (平方公尺) Total Floor Area (m <sup>2</sup> )	件數 Cases	總樓地板 面積 (平方公尺) Total Floor Area (m <sup>2</sup> )	件數 Cases	總樓地板 面積 (平方公尺) Total Floor Area (m <sup>2</sup> )
一一一年一至五月 Jan. - May, 2022	223	385,926	67	293,100	6	139,837
新北市 New Taipei City	3	11,488	1	22,927	—	—
臺北市 Taipei City	10	76,482	—	—	—	—
桃園市 Taoyuan City	15	20,245	7	46,434	—	—
臺中市 Taichung City	25	47,327	18	141,119	1	133,974
臺南市 Tainan City	21	32,464	9	19,322	—	—
高雄市 Kaohsiung City	14	14,617	2	10,861	—	—
臺灣省 Taiwan Prov.	129	157,758	27	51,610	5	5,863
宜蘭縣 Yilan C.	8	3,053	—	—	2	2,588
新竹縣 Hsinchu C.	14	14,033	6	18,859	1	1,206
苗栗縣 Miaoli C.	19	21,703	1	1,221	—	—
彰化縣 Changhua C.	13	21,559	6	13,232	—	—
南投縣 Nantou C.	2	506	1	2,256	—	—
雲林縣 Yunlin C.	13	9,772	4	3,732	—	—
嘉義縣 Chiayi C.	12	29,623	1	110	—	—
屏東縣 Pingtung C.	10	16,158	2	3,540	1	1,420
臺東縣 Taitung C.	6	2,583	1	1,187	1	649
花蓮縣 Hualien C.	14	11,348	—	—	—	—
澎湖縣 Penghu C.	6	5,358	1	17	—	—
基隆市 Keelung City	3	6,885	—	—	—	—
新竹市 Hsinchu City	6	4,829	2	5,606	—	—
嘉義市 Chiayi City	3	10,348	2	1,850	—	—
福建省 Fuchien Prov.	6	25,545	2	768	—	—
金門縣 Kinmen C.	6	25,545	2	768	—	—
連江縣 Lienchiang C.	—	—	—	—	—	—
國家公園管理處 N.P.Adm.	—	—	1	59	—	—
其他內政部 指定特設主 管建築機關 Other M.O.I. Const. Orgs.	—	—	—	—	—	—

TABLE 63. ISSUED BUILDING CONSTRUCTION LICENSE OF THE YEAR - BY LOCALITY AND USE (CONT.)

宗教、殯葬類(E類) Religion, Funeral		危險物品類(I類) Hazard Contents		其他類 Others		農業設施 Agricultural facility	
件數 Cases	總樓地板面積 (平方公尺) Total Floor Area (m <sup>2</sup> )	件數 Cases	總樓地板面積 (平方公尺) Total Floor Area (m <sup>2</sup> )	件數 Cases	總樓地板面積 (平方公尺) Total Floor Area (m <sup>2</sup> )	件數 Cases	總樓地板面積 (平方公尺) Total Floor Area (m <sup>2</sup> )
55	133,395	14	6,594	618	1,299,226	618	1,299,226
2	16,286	2	492	—	—	—	—
1	12,424	1	1,403	3	4,534	3	4,534
1	35	2	580	6	6,464	6	6,464
4	835	2	432	23	27,785	23	27,785
6	2,601	3	791	121	315,813	121	315,813
4	5,800	2	1,893	14	93,506	14	93,506
36	95,350	2	1,003	451	851,124	451	851,124
2	2,057	—	—	12	1,261	12	1,261
2	6,086	—	—	9	10,695	9	10,695
9	60,418	1	491	21	15,913	21	15,913
6	5,193	—	—	72	111,985	72	111,985
1	8,416	—	—	76	79,578	76	79,578
4	8,012	—	—	100	143,703	100	143,703
2	1,687	—	—	58	213,823	58	213,823
4	1,133	1	512	70	226,508	70	226,508
2	643	—	—	21	7,956	21	7,956
2	1,208	—	—	11	39,085	11	39,085
2	497	—	—	1	617	1	617
—	—	—	—	—	—	—	—
—	—	—	—	—	—	—	—
—	—	—	—	—	—	—	—
1	64	—	—	—	—	—	—
1	64	—	—	—	—	—	—
—	—	—	—	—	—	—	—
—	—	—	—	—	—	—	—



表64. 核發建築物建造執照—按月別及構造別分

年 (月) 別 Year (Month)	總 計 Grand Total		鋼骨鋼筋混凝土構造 Steel Frame & Reinforced Concrete		混凝土構造 (含鋼筋混凝土構造) Reinforced Concrete	
	總樓地板面積 (平方公尺) Total Floor Area (m <sup>2</sup> )	工程造價 (千元) Construction Cost (NT\$1,000)	總樓地板面積 (平方公尺) Total Floor Area (m <sup>2</sup> )	工程造價 (千元) Construction Cost (NT\$1,000)	總樓地板面積 (平方公尺) Total Floor Area (m <sup>2</sup> )	工程造價 (千元) Construction Cost (NT\$1,000)
一〇二年 2013	39,760,495	350,522,002	2,775,489	26,812,948	30,966,264	277,361,909
一〇三年 2014	38,634,904	325,742,689	2,550,741	23,307,215	29,634,569	255,263,612
一〇四年 2015	32,595,657	275,098,031	2,895,768	25,939,291	24,028,319	212,045,602
一〇五年 2016	26,235,287	222,232,641	1,924,366	16,020,479	18,343,225	158,519,094
一〇六年 2017	29,883,925	261,866,232	2,059,433	17,907,245	20,844,685	183,410,904
一〇七年 2018	33,984,220	295,232,791	2,752,180	28,791,295	23,603,523	205,209,949
一〇八年 2019	36,927,792	335,555,121	3,155,462	29,673,596	26,927,425	245,453,312
一〇九年 2020	41,521,034	372,475,771	2,825,386	26,652,701	30,503,662	280,214,966
一一〇年 2021	43,425,428	404,210,312	3,810,329	41,173,187	30,554,554	283,250,272
五 月 May	3,011,731	26,973,036	251,198	2,333,817	2,310,745	21,384,829
六 月 June	3,299,512	31,456,971	311,978	3,421,736	2,462,503	23,335,916
七 月 July	4,112,142	38,791,289	670,296	8,753,653	2,381,542	21,376,915
八 月 Aug.	4,130,549	39,746,229	170,157	1,702,045	2,573,811	23,360,569
九 月 Sept.	3,187,216	26,706,355	241,869	2,121,417	2,359,861	20,307,191
十 月 Oct.	3,222,732	30,218,287	323,551	2,326,833	2,310,056	22,603,852
十一月 Nov.	3,690,577	33,883,447	424,525	5,414,454	2,665,789	24,790,638
十二月 Dec.	5,300,228	55,821,617	436,400	4,044,301	3,671,417	35,961,163
<b>一一一年 2022</b>	<b>17,731,643</b>	<b>166,772,956</b>	<b>1,486,117</b>	<b>15,677,172</b>	<b>12,202,769</b>	<b>114,316,291</b>
一 月 Jan.	4,185,539	38,866,754	545,101	6,752,465	2,857,803	25,373,404
二 月 Feb.	2,539,511	24,339,521	259,672	2,124,102	1,711,432	16,954,697
三 月 Mar.	3,991,640	38,426,451	207,663	2,248,823	2,404,970	22,217,031
四 月 Apr.	2,886,896	26,454,404	130,237	1,332,621	2,202,457	21,049,953
五 月 May	4,128,057	38,685,826	343,444	3,219,161	3,026,107	28,721,206
較上月增減(%) VS. with Last Month	42.99	46.24	163.71	141.57	37.40	36.44
較上年同月增減(%) VS. with Last Year	37.07	43.42	36.72	37.94	30.96	34.31

資料來源：本部營建署。

TABLE 64. ISSUED BUILDING CONSTRUCTION LICENSE  
- BY MONTH AND MATERIAL

鋼構造(94年以前為 鋼架構造) Steel		磚構造 Brick		木構造 Wooden		其 他 Others	
總樓地板面積 (平方公尺) Total Floor Area (m <sup>2</sup> )	工程造價 (千元) Construction Cost (NT\$1,000)	總樓地板面積 (平方公尺) Total Floor Area (m <sup>2</sup> )	工程造價 (千元) Construction Cost (NT\$1,000)	總樓地板面積 (平方公尺) Total Floor Area (m <sup>2</sup> )	工程造價 (千元) Construction Cost (NT\$1,000)	總樓地板面積 (平方公尺) Total Floor Area (m <sup>2</sup> )	工程造價 (千元) Construction Cost (NT\$1,000)
5,762,295	45,447,467	148,474	493,347	51,226	169,741	56,747	236,590
6,185,070	46,177,860	105,705	361,903	39,184	119,729	119,635	512,370
5,400,453	36,060,246	93,118	307,682	35,364	107,706	142,635	637,504
5,641,798	46,458,698	98,813	298,336	52,648	165,459	174,437	770,575
6,432,371	58,362,476	112,061	364,452	70,506	222,572	364,869	1,598,583
7,271,089	59,977,108	241,789	890,427	56,669	175,160	58,970	188,852
6,628,657	59,670,915	160,719	532,985	26,529	90,476	29,000	133,837
7,917,758	64,731,607	238,170	763,525	34,856	107,300	1,202	5,672
8,754,566	78,686,038	254,498	906,855	47,867	166,407	3,614	27,553
418,058	3,148,234	29,619	99,302	2,111	6,854	—	—
501,877	4,616,536	6,921	22,302	16,233	60,481	—	—
1,030,553	8,562,217	23,354	81,132	6,397	17,372	—	—
1,362,239	14,586,962	22,321	90,361	2,021	6,292	—	—
565,814	4,215,602	19,672	62,145	—	—	—	—
569,823	5,218,851	16,342	52,944	2,960	15,807	—	—
568,855	3,572,468	28,949	96,408	2,391	9,000	68	479
1,138,728	15,593,541	46,168	191,145	5,395	15,824	2,120	15,643
<b>3,925,595</b>	<b>36,363,434</b>	<b>92,621</b>	<b>317,780</b>	<b>24,153</b>	<b>95,415</b>	<b>388</b>	<b>2,864</b>
742,401	6,582,846	26,504	93,927	13,730	64,112	—	—
560,952	5,237,153	7,455	23,569	—	—	—	—
1,355,385	13,886,172	21,568	66,901	1,860	6,092	194	1,432
531,961	4,002,533	20,768	64,661	1,473	4,636	—	—
734,896	6,654,730	16,326	68,722	7,090	20,575	194	1,432
38.15	66.26	-21.39	6.28	381.33	343.81	--	--
75.79	111.38	-44.88	-30.79	235.86	200.19	--	--

Source : Construction and Planning Agency, MOI.

表65. 核發建築物建造執照－按區域別及構造別分

區域別 Locality	總計 Grand Total		鋼骨鋼筋混凝土構造 Steel Frame & Reinforced Concrete		混凝土構造 (含鋼筋混凝土構造) Reinforced Concrete	
	總樓地板面積 (平方公尺) Total Floor Area (m <sup>2</sup> )	工程造價 (千元) Construction Cost (NT\$1,000)	總樓地板面積 (平方公尺) Total Floor Area (m <sup>2</sup> )	工程造價 (千元) Construction Cost (NT\$1,000)	總樓地板面積 (平方公尺) Total Floor Area (m <sup>2</sup> )	工程造價 (千元) Construction Cost (NT\$1,000)
一一一年五月 May, 2022	4,128,057	38,685,826	343,444	3,219,161	3,026,107	28,721,206
新北市 New Taipei City	407,565	5,423,154	—	—	405,450	5,384,151
臺北市 Taipei City	242,707	4,613,753	30,337	555,157	77,805	998,756
桃園市 Taoyuan City	596,084	6,478,272	14,474	160,315	490,063	5,397,475
臺中市 Taichung City	569,451	6,289,695	116,310	1,412,204	427,130	4,718,327
臺南市 Tainan City	521,209	4,245,287	—	—	438,100	3,796,364
高雄市 Kaohsiung City	290,713	2,391,793	2,397	18,428	221,388	1,975,154
臺灣省 Taiwan Prov.	1,330,845	7,987,328	101,096	554,590	884,924	5,759,980
宜蘭縣 Yilan C.	108,396	669,058	2,497	15,190	87,506	547,688
新竹縣 Hsinchu C.	277,288	2,009,204	—	—	270,544	1,975,476
苗栗縣 Miaoli C.	146,029	895,968	8,080	40,472	127,126	804,439
彰化縣 Changhua C.	219,150	1,292,906	57,337	313,773	135,700	877,669
南投縣 Nantou C.	43,420	231,604	195	1,071	15,668	94,142
雲林縣 Yunlin C.	217,864	1,223,222	8,028	44,461	60,310	370,002
嘉義縣 Chiayi C.	96,776	546,341	23,264	130,364	51,032	305,554
屏東縣 Pingtung C.	103,878	560,210	—	—	52,489	292,094
臺東縣 Taitung C.	23,515	123,838	649	3,244	20,746	110,803
花蓮縣 Hualien C.	47,247	174,646	—	—	19,989	138,668
澎湖縣 Penghu C.	15,966	78,255	—	—	14,464	72,335
基隆市 Keelung City	793	6,817	—	—	793	6,817
新竹市 Hsinchu City	6,879	35,896	—	—	6,194	32,334
嘉義市 Chiayi City	23,644	139,363	1,046	6,015	22,363	131,959
福建省 Fuchien Prov.	6,049	22,980	—	—	6,049	22,980
金門縣 Kinmen C.	6,049	22,980	—	—	6,049	22,980
連江縣 Lienchiang C.	—	—	—	—	—	—
國家公園管理處 N.P.Adm.	705	2,677	—	—	705	2,677
其他內政部 指定特設主 管建築機關 Other M.O.I. Const. Orgs.	162,729	1,230,887	78,830	518,467	74,493	665,342

資料來源：本部營建署。

TABLE 65. ISSUED BUILDING CONSTRUCTION LICENSE  
- BY LOCALITY AND MATERIAL

鋼構造 Steel		磚構造 Brick		木構造 Wooden		其他 Others	
總樓地板面積 (平方公尺) Total Floor Area (m <sup>2</sup> )	工程造價 (千元) Construction Cost (NT\$1,000)	總樓地板面積 (平方公尺) Total Floor Area (m <sup>2</sup> )	工程造價 (千元) Construction Cost (NT\$1,000)	總樓地板面積 (平方公尺) Total Floor Area (m <sup>2</sup> )	工程造價 (千元) Construction Cost (NT\$1,000)	總樓地板面積 (平方公尺) Total Floor Area (m <sup>2</sup> )	工程造價 (千元) Construction Cost (NT\$1,000)
734,896	6,654,730	16,326	68,722	7,090	20,575	194	1,432
2,115	39,003	—	—	—	—	—	—
134,371	3,058,408	—	—	—	—	194	1,432
91,547	920,482	—	—	—	—	—	—
26,011	159,164	—	—	—	—	—	—
80,787	441,723	41	128	2,281	7,072	—	—
66,928	398,211	—	—	—	—	—	—
323,731	1,590,661	16,285	68,594	4,809	13,503	—	—
18,318	105,932	—	—	75	248	—	—
6,744	33,728	—	—	—	—	—	—
10,823	51,057	—	—	—	—	—	—
21,379	88,209	—	—	4,734	13,255	—	—
27,557	136,391	—	—	—	—	—	—
136,728	752,079	12,798	56,680	—	—	—	—
20,491	104,318	1,989	6,105	—	—	—	—
51,337	267,947	52	169	—	—	—	—
2,120	9,791	—	—	—	—	—	—
27,258	35,978	—	—	—	—	—	—
56	280	1,446	5,640	—	—	—	—
—	—	—	—	—	—	—	—
685	3,562	—	—	—	—	—	—
235	1,389	—	—	—	—	—	—
—	—	—	—	—	—	—	—
9,406	47,078	—	—	—	—	—	—

Source : Construction and Planning Agency, MOI.

表66. 核發建築物拆除執照—按月別及用途別分

TABLE 66. ISSUED BUILDING DEMOLITION LICENSE  
- BY MONTH AND USE

年 (月) 別 Year (Month)	總計 Grand Total			件數 Cases
	件數 Cases	宅數 Houses	總樓地板面積 (平方公尺) Total Floor Area (m <sup>2</sup> )	
一〇二年 2013	2,882	5,669	2,424,531	1,448
一〇三年 2014	2,668	5,436	2,071,815	1,401
一〇四年 2015	2,392	4,936	1,770,692	1,193
一〇五年 2016	2,379	4,380	1,843,675	1,137
一〇六年 2017	2,403	4,333	2,035,457	1,161
一〇七年 2018	2,496	5,574	2,157,915	1,271
一〇八年 2019	2,550	5,630	2,227,726	1,263
一〇九年 2020	2,765	6,157	2,520,130	1,429
一一〇年 2021	2,793	6,078	2,580,016	1,447
五月 May	241	527	202,244	124
六月 June	209	316	138,385	106
七月 July	226	421	188,329	116
八月 Aug.	244	699	205,941	123
九月 Sept.	236	705	190,157	131
十月 Oct.	232	376	210,118	122
十一月 Nov.	222	506	237,498	107
十二月 Dec.	266	396	213,283	116
<b>一一一年 2022</b>	<b>1,049</b>	<b>2,864</b>	<b>917,538</b>	<b>521</b>
一月 Jan.	271	764	181,913	156
二月 Feb.	120	205	114,367	57
三月 Mar.	247	844	214,977	122
四月 Apr.	202	534	199,047	93
五月 May	209	517	207,234	93
較上月增減(%) VS. with Last Month	3.47	-3.18	4.11	—
較上年同月增減(%) VS. with Last Year	-13.28	-1.90	2.47	-25.00

資料來源：本部營建署。

住宅 Housing		其他 Others		
宅數 Houses	總樓地板面積 (平方公尺) Total Floor Area (m <sup>2</sup> )	件數 Cases	宅數 Houses	總樓地板面積 (平方公尺) Total Floor Area (m <sup>2</sup> )
3,731	565,135	1,434	1,938	1,859,396
3,792	553,996	1,267	1,644	1,517,819
3,402	434,273	1,199	1,534	1,336,419
2,232	337,735	1,242	2,148	1,505,940
2,821	400,317	1,242	1,512	1,635,140
3,961	461,921	1,225	1,613	1,695,994
3,765	536,108	1,287	1,865	1,691,618
4,193	634,219	1,336	1,964	1,885,911
4,148	636,397	1,346	1,930	1,943,619
391	49,651	117	136	152,593
209	35,497	103	107	102,888
249	42,802	110	172	145,527
461	62,632	121	238	143,309
532	66,508	105	173	123,649
255	39,992	110	121	170,126
327	53,505	115	179	183,993
221	36,414	150	175	176,869
<b>2,152</b>	<b>314,437</b>	<b>528</b>	<b>712</b>	<b>603,101</b>
619	97,008	115	145	84,905
122	21,701	63	83	92,666
667	92,496	125	177	122,481
391	59,304	109	143	139,743
353	43,928	116	164	163,306
-9.72	-25.93	6.42	14.69	16.86
-9.72	-11.53	-0.85	20.59	7.02

Source : Construction and Planning Agency, MOI.

表67. 核發建築物拆除執照－按區域別及用途別分

TABLE 67. ISSUED BUILDING DEMOLITION LICENSE  
- BY LOCALITY AND USE

區域別 Locality	總計 Grand Total			件數 Cases
	件數 Cases	宅數 Houses	總樓地板面積 (平方公尺) Total Floor Area (m <sup>2</sup> )	
一一一年五月 May, 2022	209	517	207,234	93
新北市 New Taipei City	13	137	25,002	7
臺北市 Taipei City	10	141	41,071	7
桃園市 Taoyuan City	5	4	26,982	1
臺中市 Taichung City	41	62	34,222	26
臺南市 Tainan City	32	46	8,900	15
高雄市 Kaohsiung City	25	33	21,999	11
臺灣省 Taiwan Prov.	81	91	46,850	26
宜蘭縣 Yilan C.	4	4	2,085	1
新竹縣 Hsinchu C.	5	5	819	2
苗栗縣 Miaoli C.	9	14	6,157	3
彰化縣 Changhua C.	14	13	18,488	4
南投縣 Nantou C.	3	3	320	—
雲林縣 Yunlin C.	3	4	1,635	—
嘉義縣 Chiayi C.	10	9	5,209	1
屏東縣 Pingtung C.	7	7	6,235	2
臺東縣 Taitung C.	—	—	—	—
花蓮縣 Hualien C.	6	6	1,305	1
澎湖縣 Penghu C.	4	5	1,082	2
基隆市 Keelung City	1	1	300	—
新竹市 Hsinchu City	11	15	2,846	6
嘉義市 Chiayi City	4	5	369	4
福建省 Fuchien Prov.	2	3	2,208	—
金門縣 Kinmen C.	2	3	2,208	—
連江縣 Lienchiang C.	—	—	—	—
國家公園管理處 N.P.Adm.	—	—	—	—
其他內政部 指定特設主 管建築機關 Other M.O.I. Const. Orgs.	—	—	—	—

資料來源：本部營建署。

住宅 Housing		其他 Others		
宅數 Houses	總樓地板面積 (平方公尺) Total Floor Area (m <sup>2</sup> )	件數 Cases	宅數 Houses	總樓地板面積 (平方公尺) Total Floor Area (m <sup>2</sup> )
353	43,928	116	164	163,306
131	13,891	6	6	11,111
124	15,554	3	17	25,517
1	115	4	3	26,867
27	3,614	15	35	30,608
17	2,463	17	29	6,437
19	3,408	14	14	18,591
34	4,883	55	57	41,967
1	180	3	3	1,905
2	336	3	3	483
5	737	6	9	5,420
4	773	10	9	17,715
—	—	3	3	320
—	—	3	4	1,635
1	160	9	8	5,049
2	262	5	5	5,973
—	—	—	—	—
1	117	5	5	1,188
3	491	2	2	591
—	—	1	1	300
10	1,458	5	5	1,388
5	369	—	—	—
—	—	2	3	2,208
—	—	2	3	2,208
—	—	—	—	—
—	—	—	—	—
—	—	—	—	—

Source : Construction and Planning Agency, MOI.

表68. 核發建築物使用執照－按月別及用途別分

年 (月) 別 Year (Month)	總計 Grand Total		住宿類(H類) 住宅(H-2類) Residential		
			件數 Cases	宅數 Houses	總樓地板面積 (平方公尺) Total Floor Area (m <sup>2</sup> )
	總件數 Total Cases	總樓地板面積 (平方公尺) Total Floor Area (m <sup>2</sup> )	件數 Cases	宅數 Houses	總樓地板面積 (平方公尺) Total Floor Area (m <sup>2</sup> )
一〇二年 2013	28,014	28,771,809	22,372	86,438	16,887,729
一〇三年 2014	28,806	31,718,120	23,032	91,883	18,109,432
一〇四年 2015	28,837	32,868,462	23,217	99,421	18,981,866
一〇五年 2016	23,552	29,988,350	18,315	97,620	17,646,434
一〇六年 2017	22,506	28,818,031	17,349	88,636	15,462,618
一〇七年 2018	22,860	28,366,008	17,550	98,953	16,451,813
一〇八年 2019	22,026	26,488,606	17,019	92,284	14,786,505
一〇九年 2020	22,370	28,247,176	17,443	98,260	15,465,693
一一〇年 2021	22,486	28,022,718	17,587	104,872	15,620,275
五月 May	1,806	2,490,393	1,432	6,658	1,062,096
六月 June	2,218	2,323,073	1,814	8,772	1,293,030
七月 July	2,030	2,499,608	1,541	9,750	1,423,375
八月 Aug.	1,819	2,243,522	1,355	7,622	1,152,979
九月 Sept.	1,832	2,285,789	1,428	9,758	1,427,539
十月 Oct.	1,790	2,478,934	1,382	11,346	1,619,496
十一月 Nov.	1,876	2,465,151	1,480	10,294	1,524,031
十二月 Dec.	2,224	2,576,731	1,756	9,397	1,394,269
<b>一一一年 2022</b>	<b>8,325</b>	<b>10,778,183</b>	<b>6,379</b>	<b>42,581</b>	<b>6,333,550</b>
一月 Jan.	2,237	2,733,284	1,743	11,278	1,644,688
二月 Feb.	1,010	1,163,439	770	4,919	678,240
三月 Mar.	1,869	2,532,385	1,441	10,665	1,607,575
四月 Apr.	1,540	2,394,036	1,126	8,237	1,226,803
五月 May	1,669	1,955,039	1,299	7,482	1,176,244
較上月增減(%) VS. with Last Month	8.38	-18.34	15.36	-9.17	-4.12
較上年同月增減(%) VS. with Last Year	-7.59	-21.50	-9.29	12.38	10.75

資料來源：本部營建署。

說明：1. 用途別依「建築物使用類組及變更使用辦法」分類。  
2. 表列數字包括內政部指定特設主管建築機關資料。

TABLE 68. ISSUED BUILDING USAGE LICENSE - BY MONTH AND USE

Lodging		商業類(B類) Commerce		工業、倉儲類 (C類) Industry, Storage		辦公、服務類(G類) Business, Service	
宿舍安養(H-1) Dormitory, Care		Commerce		Industry, Storage		Business, Service	
件數 Cases	總樓地板面積 (平方公尺) Total Floor Area (m <sup>2</sup> )	件數 Cases	總樓地板面積 (平方公尺) Total Floor Area (m <sup>2</sup> )	件數 Cases	總樓地板面積 (平方公尺) Total Floor Area (m <sup>2</sup> )	件數 Cases	總樓地板面積 (平方公尺) Total Floor Area (m <sup>2</sup> )
66	188,158	136	627,985	1,760	5,086,044	1,099	1,946,248
81	133,473	141	1,453,133	1,742	5,259,698	1,087	1,922,403
65	270,003	133	1,231,442	1,711	5,603,725	916	2,260,022
57	236,495	144	1,109,810	1,572	5,689,664	942	1,412,637
52	157,243	138	976,141	1,662	6,109,181	919	1,865,504
50	199,509	164	1,046,631	1,836	5,275,134	977	1,661,154
56	118,736	137	776,136	1,913	5,907,058	936	1,435,210
55	302,503	113	1,161,752	1,788	6,413,295	924	1,712,146
55	137,170	95	838,972	1,625	6,584,640	949	1,368,325
9	16,982	6	175,958	101	735,256	74	274,434
1	716	2	764	150	649,985	72	60,351
5	16,390	7	12,312	129	565,379	139	187,053
5	31,156	8	34,570	176	474,750	70	197,143
4	5,268	9	50,243	137	401,582	98	54,823
3	3,112	6	124,223	141	368,025	65	86,697
8	23,671	11	54,008	125	422,998	60	81,525
11	22,519	13	154,563	148	611,489	95	96,081
<b>17</b>	<b>100,725</b>	<b>37</b>	<b>296,760</b>	<b>648</b>	<b>2,147,919</b>	<b>368</b>	<b>591,082</b>
6	20,308	6	25,431	174	647,833	102	52,038
1	474	7	158,333	76	151,730	40	45,484
3	58,545	14	35,594	140	356,586	96	179,770
5	11,136	2	1,703	137	623,193	63	272,979
2	10,262	8	75,699	121	368,577	67	40,811
-60.00	-7.85	300.00	4,345.04	-11.68	-40.86	6.35	-85.05
-77.78	-39.57	33.33	-56.98	19.80	-49.87	-9.46	-85.13

Source: Construction and Planning Agency, MOI.

Note: 1. The figures are classified according to Architecture Usage Classification and Change Usage regulation.  
2. The figures include the data of M.O.I. Const. Orgs..

表68. 核發建築物使用執照－按月別及用途別分(續)

年 (月) 別 Year (Month)	休閒、文教類(D類) Leisure, Education		衛生、福利、 更生類(F類) Health, Welfare, Regeneration		公共集會類(A類) Assembly	
	件數 Cases	總樓地板 面積 (平方公尺) Total Floor Area (m <sup>2</sup> )	件數 Cases	總樓地板 面積 (平方公尺) Total Floor Area (m <sup>2</sup> )	件數 Cases	總樓地板 面積 (平方公尺) Total Floor Area (m <sup>2</sup> )
一〇二年 2013	456	1,364,936	112	258,107	34	164,866
一〇三年 2014	394	1,266,778	118	514,640	20	85,342
一〇四年 2015	410	1,315,946	114	464,808	37	78,340
一〇五年 2016	304	844,175	105	347,700	30	105,020
一〇六年 2017	348	950,932	106	587,804	21	42,480
一〇七年 2018	427	1,357,510	113	391,252	30	73,289
一〇八年 2019	416	1,008,018	119	550,591	17	104,246
一〇九年 2020	514	1,101,534	137	409,799	41	139,979
一一〇年 2021	616	1,114,772	152	401,480	19	174,635
五月 May	58	66,604	9	9,676	1	10,283
六月 June	55	198,197	10	18,034	—	—
七月 July	63	86,948	17	24,747	1	19,105
八月 Aug.	67	151,694	15	20,176	2	19,397
九月 Sept.	44	88,063	11	103,322	2	61,606
十月 Oct.	48	61,004	20	40,589	1	2,126
十一月 Nov.	42	57,226	13	87,441	2	5,149
十二月 Dec.	57	80,520	9	22,424	3	14,743
<b>一一一年 2022</b>	<b>176</b>	<b>261,028</b>	<b>46</b>	<b>204,873</b>	<b>8</b>	<b>104,444</b>
一月 Jan.	51	71,193	10	59,027	2	2,340
二月 Feb.	28	22,597	9	11,383	1	743
三月 Mar.	34	70,263	5	19,758	3	43,238
四月 Apr.	27	40,019	9	65,083	—	—
五月 May	36	56,956	13	49,622	2	58,123
較上月增減(%) VS. with Last Month	33.33	42.32	44.44	-23.76	--	--
較上年同月增減(%) VS. with Last Year	-37.93	-14.49	44.44	412.84	100.00	465.23

說明：自107年2月其他類再細分「農業設施」，其107年累計資料係自2月起至統計期之值。

TABLE 68. ISSUED BUILDING USAGE LICENSE - BY MONTH AND USE(CONT.)

宗教、殯葬類(E類) Religion, Funeral		危險物品類(I類) Hazard Contents		其他類 Others		農業設施 Agricultural facility	
件數 Cases	總樓地板面積 (平方公尺) Total Floor Area (m <sup>2</sup> )	件數 Cases	總樓地板面積 (平方公尺) Total Floor Area (m <sup>2</sup> )	件數 Cases	總樓地板面積 (平方公尺) Total Floor Area (m <sup>2</sup> )	件數 Cases	總樓地板面積 (平方公尺) Total Floor Area (m <sup>2</sup> )
154	189,318	43	51,270	1,782	2,007,148	—	—
132	225,778	33	30,804	2,026	2,716,639	—	—
109	153,840	30	21,659	2,095	2,486,811	—	—
158	189,191	40	26,417	1,885	2,380,807	—	—
106	148,229	24	48,165	1,781	2,469,734	—	—
126	165,058	38	52,309	1,549	1,692,349	1,225	1,454,016
137	221,813	43	34,061	1,233	1,546,232	1,231	1,545,992
138	198,261	30	14,891	1,187	1,327,323	1,178	1,319,039
115	144,060	35	51,771	1,238	1,586,618	1,233	1,579,053
8	10,201	5	11,296	103	117,607	103	117,607
6	1,494	3	1,713	105	98,789	105	98,789
12	18,654	3	650	113	144,995	113	144,995
7	9,329	2	791	112	151,537	112	151,537
10	7,421	1	8,754	88	77,168	88	77,168
14	24,840	—	—	110	148,822	110	148,822
8	5,444	6	6,145	121	197,513	121	197,513
15	13,222	1	100	116	166,801	116	166,801
<b>44</b>	<b>87,065</b>	<b>15</b>	<b>9,410</b>	<b>587</b>	<b>641,327</b>	<b>587</b>	<b>641,327</b>
11	36,886	3	1,334	129	172,206	129	172,206
4	6,519	1	240	73	87,696	73	87,696
11	30,815	3	2,197	119	128,044	119	128,044
9	6,424	5	4,639	157	142,057	157	142,057
9	6,421	3	1,000	109	111,324	109	111,324
—	-0.05	-40.00	-78.44	-30.57	-21.63	-30.57	-21.63
12.50	-37.06	-40.00	-91.15	5.83	-5.34	5.83	-5.34

Note : The item of others is subdivided into "Agricultural facility" since February, 2018; accumulated value of "Agricultural facility" calculates from February to the statistical period.

表69. 核發建築物使用執照－按區域別及用途別分

區域別 Locality	總計 Grand Total		住宿類(H類)		
			住宅(H-2) Residential		
	總件數 Total Cases	總樓地板面積 (平方公尺) Total Floor Area (m <sup>2</sup> )	件數 Cases	宅數 Houses	總樓地板面積 (平方公尺) Total Floor Area (m <sup>2</sup> )
一一一年五月 May, 2022	1,669	1,955,039	1,299	7,482	1,176,244
新北市 New Taipei City	20	83,849	9	693	74,170
臺北市 Taipei City	8	48,666	3	64	12,021
桃園市 Taoyuan City	73	183,507	51	997	151,566
臺中市 Taichung City	192	332,364	131	1,643	245,152
臺南市 Tainan City	302	206,880	259	886	144,562
高雄市 Kaohsiung City	191	337,339	168	1,163	228,051
臺灣省 Taiwan Prov.	865	682,710	665	2,011	315,527
宜蘭縣 Yilan C.	61	32,341	49	211	23,166
新竹縣 Hsinchu C.	49	114,643	29	292	48,449
苗栗縣 Miaoli C.	47	88,793	36	233	36,613
彰化縣 Changhua C.	193	185,780	151	469	80,569
南投縣 Nantou C.	63	26,654	45	80	13,216
雲林縣 Yunlin C.	152	54,463	123	204	35,080
嘉義縣 Chiayi C.	80	51,322	66	120	20,065
屏東縣 Pingtung C.	111	60,728	81	208	26,805
臺東縣 Taitung C.	23	8,748	15	15	3,363
花蓮縣 Hualien C.	42	19,090	32	80	11,156
澎湖縣 Penghu C.	21	4,439	21	21	4,439
基隆市 Keelung City	2	1,128	—	—	—
新竹市 Hsinchu City	10	26,947	6	44	4,972
嘉義市 Chiayi City	11	7,634	11	34	7,634
福建省 Fuchien Prov.	13	5,445	12	24	5,012
金門縣 Kinmen C.	12	5,038	11	22	4,605
連江縣 Lienchiang C.	1	407	1	2	407
國家公園管理處 N.P.Adm.	1	183	1	1	183
其他內政部 指定特設主 管建築機關 Other M.O.I. Const. Orgs.	4	74,096	—	—	—

資料來源：本部營建署。

TABLE 69 ISSUED BUILDING USAGE LICENSE  
- BY LOCALITY AND USE

Lodging		商業類(B類)		工業、倉儲類 (C類)		辦公、服務類(G類)	
宿舍安養(H-1) Dormitory, Care		Commerce		Industry, Storage		Business, Service	
件數 Cases	總樓地板面積 (平方公尺) Total Floor Area (m <sup>2</sup> )	件數 Cases	總樓地板面積 (平方公尺) Total Floor Area (m <sup>2</sup> )	件數 Cases	總樓地板面積 (平方公尺) Total Floor Area (m <sup>2</sup> )	件數 Cases	總樓地板面積 (平方公尺) Total Floor Area (m <sup>2</sup> )
2	10,262	8	75,699	121	368,577	67	40,811
—	—	—	—	1	794	2	2,440
—	—	—	—	—	—	—	—
—	—	—	—	17	21,345	1	2,212
—	—	3	2,546	22	52,839	20	5,607
—	—	1	29,616	10	12,485	8	2,280
1	9,558	1	42,475	8	26,726	6	2,346
1	704	3	1,062	59	180,292	29	25,493
—	—	—	—	7	7,377	1	768
—	—	—	—	9	16,196	7	5,187
—	—	—	—	5	49,599	—	—
—	—	—	—	20	89,915	9	5,661
—	—	—	—	2	1,610	2	85
—	—	1	361	5	2,682	2	338
—	—	—	—	3	8,049	1	4,929
1	704	—	—	4	3,367	2	4,249
—	—	2	701	1	299	2	956
—	—	—	—	1	187	1	226
—	—	—	—	—	—	—	—
—	—	—	—	—	—	1	291
—	—	—	—	2	1,011	1	2,803
—	—	—	—	—	—	—	—
—	—	—	—	—	—	1	433
—	—	—	—	—	—	—	—
—	—	—	—	—	—	1	433
—	—	—	—	—	—	—	—
—	—	—	—	—	—	—	—
—	—	—	—	4	74,096	—	—

Source : Construction and Planning Agency, MOI.





表70. 核發建築物使用執照年累計—按區域別及用途別分

區域別 Locality	總計 Grand Total		住宿類(H類)		
			住宅(H-2) Residential		
	總件數 Total Cases	總樓地板面積 (平方公尺) Total Floor Area (m <sup>2</sup> )	件數 Cases	宅數 Houses	總樓地板面積 (平方公尺) Total Floor Area (m <sup>2</sup> )
一一一年一至五月 Jan. - May, 2022	8,325	10,778,183	6,379	42,581	6,333,550
新北市 New Taipei City	172	1,269,857	100	6,097	738,433
臺北市 Taipei City	63	704,196	35	2,911	401,656
桃園市 Taoyuan City	424	1,609,533	265	6,449	947,051
臺中市 Taichung City	812	1,521,245	611	8,187	1,242,632
臺南市 Tainan City	1,446	1,013,587	1,181	3,826	641,555
高雄市 Kaohsiung City	808	1,123,858	701	6,025	904,342
臺灣省 Taiwan Prov.	4,491	3,072,332	3,424	8,903	1,429,477
宜蘭縣 Yilan C.	366	202,585	292	982	139,741
新竹縣 Hsinchu C.	179	373,324	107	1,274	194,351
苗栗縣 Miaoli C.	251	241,909	194	588	94,312
彰化縣 Changhua C.	729	624,886	537	1,416	247,068
南投縣 Nantou C.	481	199,310	376	589	100,050
雲林縣 Yunlin C.	668	378,133	517	1,015	173,928
嘉義縣 Chiayi C.	390	202,685	328	385	68,468
屏東縣 Pingtung C.	649	409,375	482	1,032	149,908
臺東縣 Taitung C.	130	66,382	66	269	38,747
花蓮縣 Hualien C.	110	51,913	82	216	28,235
澎湖縣 Penghu C.	138	33,676	126	134	28,542
基隆市 Keelung City	20	51,045	8	220	33,019
新竹市 Hsinchu City	85	152,191	68	486	66,845
嘉義市 Chiayi City	295	84,918	241	297	66,263
福建省 Fuchien Prov.	76	39,818	58	179	27,309
金門縣 Kinmen C.	69	32,339	56	176	25,724
連江縣 Lienchiang C.	7	7,479	2	3	1,585
國家公園管理處 N.P.Adm.	4	1,095	4	4	1,095
其他內政部 指定特設主 管建築機關 Other M.O.I. Const. Orgs.	29	422,662	—	—	—

資料來源：本部營建署。

TABLE 70. ISSUED BUILDING USAGE LICENSE OF THE YEAR  
- BY LOCALITY AND USE

Lodging		商業類(B類)		工業、倉儲類 (C類)		辦公、服務類(G類)	
宿舍安養(H-1) Dormitory, Care		Commerce		Industry, Storage		Business, Service	
件數 Cases	總樓地板面積 (平方公尺) Total Floor Area (m <sup>2</sup> )	件數 Cases	總樓地板面積 (平方公尺) Total Floor Area (m <sup>2</sup> )	件數 Cases	總樓地板面積 (平方公尺) Total Floor Area (m <sup>2</sup> )	件數 Cases	總樓地板面積 (平方公尺) Total Floor Area (m <sup>2</sup> )
17	100,725	37	296,760	648	2,147,919	368	591,082
1	3,005	2	150,790	20	104,151	16	181,738
1	53,327	1	3,014	1	2,983	4	131,154
2	10,183	2	16,147	103	446,743	22	111,762
1	136	8	7,717	65	126,739	62	19,949
2	16,451	9	53,667	95	214,431	47	13,638
2	14,421	3	46,710	35	71,332	34	11,011
8	3,202	12	18,715	305	760,789	170	114,809
1	407	3	13,160	48	33,754	6	5,524
—	—	—	—	27	112,398	14	7,065
—	—	—	—	18	118,150	8	3,945
—	—	1	496	80	249,818	22	12,436
—	—	—	—	19	27,284	9	1,999
—	—	3	2,732	28	81,871	12	3,514
1	702	—	—	18	48,221	5	5,545
1	704	1	497	45	55,232	19	50,232
3	839	2	701	6	5,553	7	3,909
2	550	—	—	1	187	7	5,479
—	—	2	1,129	1	227	6	2,193
—	—	—	—	4	12,091	1	291
—	—	—	—	7	11,403	5	3,722
—	—	—	—	3	4,600	49	8,955
—	—	—	—	1	22	9	5,227
—	—	—	—	1	22	8	4,964
—	—	—	—	—	—	1	263
—	—	—	—	—	—	—	—
—	—	—	—	23	420,729	4	1,794

Source : Construction and Planning Agency, MOI.

表70. 核發建築物使用執照年累計—按區域別及用途別分(續)

區域別 Locality	休閒、文教類(D類) Leisure, Education		衛生、福利、 更生類(F類) Health, Welfare, Regeneration		公共集會類(A類) Assembly	
	件數 Cases	總樓地板 面積 (平方公尺) Total Floor Area (m <sup>2</sup> )	件數 Cases	總樓地板 面積 (平方公尺) Total Floor Area (m <sup>2</sup> )	件數 Cases	總樓地板 面積 (平方公尺) Total Floor Area (m <sup>2</sup> )
一一一年一至五月 Jan. - May, 2022	176	261,028	46	204,873	8	104,444
新北市 New Taipei City	23	68,385	5	9,035	—	—
臺北市 Taipei City	14	35,440	3	75,484	—	—
桃園市 Taoyuan City	12	16,071	7	17,593	1	24,455
臺中市 Taichung City	20	26,216	7	15,100	1	17,782
臺南市 Tainan City	9	9,799	5	9,737	1	743
高雄市 Kaohsiung City	16	43,046	4	4,183	1	51
臺灣省 Taiwan Prov.	78	58,241	15	73,741	3	59,124
宜蘭縣 Yilan C.	8	2,535	1	1,319	—	—
新竹縣 Hsinchu C.	12	7,076	1	4,521	1	39,962
苗栗縣 Miaoli C.	3	3,441	1	4,455	—	—
彰化縣 Changhua C.	5	3,750	2	1,767	—	—
南投縣 Nantou C.	6	4,993	2	443	—	—
雲林縣 Yunlin C.	7	4,289	1	2,587	—	—
嘉義縣 Chiayi C.	3	695	—	—	1	1,001
屏東縣 Pingtung C.	15	16,696	1	1,592	—	—
臺東縣 Taitung C.	2	879	—	—	—	—
花蓮縣 Hualien C.	6	3,969	2	3,078	—	—
澎湖縣 Penghu C.	3	1,585	—	—	—	—
基隆市 Keelung City	5	3,156	1	1,996	—	—
新竹市 Hsinchu City	1	77	3	51,983	1	18,161
嘉義市 Chiayi City	2	5,100	—	—	—	—
福建省 Fuchien Prov.	4	3,830	—	—	1	2,289
金門縣 Kinmen C.	1	488	—	—	—	—
連江縣 Lienchiang C.	3	3,342	—	—	1	2,289
國家公園管理處 N.P.Adm.	—	—	—	—	—	—
其他內政部 指定特設主 管建築機關 Other M.O.I. Const. Orgs.	—	—	—	—	—	—

TABLE 70. ISSUED BUILDING USAGE LICENSE OF THE YEAR  
- BY LOCALITY AND USE (CONT.)

宗教、殯葬類(E類) Religion, Funeral		危險物品類(I類) Hazard Contents		其他類 Others		農業設施 Agricultural facility	
件數 Cases	總樓地板面積 (平方公尺) Total Floor Area (m <sup>2</sup> )	件數 Cases	總樓地板面積 (平方公尺) Total Floor Area (m <sup>2</sup> )	件數 Cases	總樓地板面積 (平方公尺) Total Floor Area (m <sup>2</sup> )	件數 Cases	總樓地板面積 (平方公尺) Total Floor Area (m <sup>2</sup> )
44	87,065	15	9,410	587	641,327	587	641,327
4	13,407	1	913	—	—	—	—
1	46	—	—	3	1,092	3	1,092
5	16,821	2	977	3	1,730	3	1,730
2	143	4	1,576	31	63,255	31	63,255
3	573	—	—	94	52,993	94	52,993
4	10,580	1	2,867	7	15,315	7	15,315
22	44,441	6	3,054	448	506,739	448	506,739
1	5,176	—	—	6	969	6	969
—	—	1	357	16	7,594	16	7,594
5	10,627	—	—	22	6,979	22	6,979
1	207	—	—	81	109,344	81	109,344
3	5,037	—	—	66	59,504	66	59,504
3	552	4	2,548	93	106,112	93	106,112
1	251	—	—	33	77,802	33	77,802
8	22,591	1	149	76	111,774	76	111,774
—	—	—	—	44	15,754	44	15,754
—	—	—	—	10	10,415	10	10,415
—	—	—	—	—	—	—	—
—	—	—	—	1	492	1	492
—	—	—	—	—	—	—	—
—	—	—	—	—	—	—	—
2	938	—	—	1	203	1	203
2	938	—	—	1	203	1	203
—	—	—	—	—	—	—	—
—	—	—	—	—	—	—	—
1	116	1	23	—	—	—	—

表71. 核發建築物使用執照－按月別及構造別分

TABLE 71. ISSUED BUILDING USAGE LICENSE - BY MONTH AND MATERIAL

年 (月) 別 Year (Month)	總 計 Grand Total		鋼骨鋼筋混凝土構造 Steel Frame & Reinforced Concrete		混凝土構造 (含鋼筋混凝土構造) Reinforced Concrete	
	總樓地板面積 (平方公尺) Total Floor Area (m <sup>2</sup> )	工程造價 (千元) Construction Cost (NT\$1,000)	總樓地板面積 (平方公尺) Total Floor Area (m <sup>2</sup> )	工程造價 (千元) Construction Cost (NT\$1,000)	總樓地板面積 (平方公尺) Total Floor Area (m <sup>2</sup> )	工程造價 (千元) Construction Cost (NT\$1,000)
一〇二年 2013	28,771,809	230,495,695	2,495,094	22,505,240	22,161,462	182,811,278
一〇三年 2014	31,718,120	267,940,432	2,727,407	23,983,007	22,976,841	195,978,832
一〇四年 2015	32,868,462	271,674,685	2,355,320	22,323,153	24,330,421	203,555,004
一〇五年 2016	29,988,350	257,136,676	1,553,466	13,469,149	23,662,148	209,920,008
一〇六年 2017	28,818,031	249,049,781	2,214,521	20,550,064	22,055,734	198,028,777
一〇七年 2018	28,366,008	244,789,390	1,819,883	15,521,567	20,857,465	182,705,959
一〇八年 2019	26,488,606	231,469,623	1,757,671	16,285,871	18,725,617	167,543,428
一〇九年 2020	28,247,176	245,752,563	1,863,975	17,613,220	20,300,988	177,510,726
一一〇年 2021	28,022,718	241,381,620	1,948,881	16,875,620	20,361,755	177,177,694
五月 May	2,490,393	20,987,040	273,175	1,834,573	1,637,549	13,893,605
六月 June	2,323,073	18,209,848	90,009	624,057	1,772,818	14,698,687
七月 July	2,499,608	21,587,679	85,398	884,499	1,836,842	15,176,923
八月 Aug.	2,243,522	19,552,651	89,432	697,872	1,645,147	14,486,525
九月 Sept.	2,285,789	21,248,109	162,873	1,936,067	1,795,446	16,428,752
十月 Oct.	2,478,934	23,194,189	161,244	1,396,982	1,860,762	16,877,503
十一月 Nov.	2,465,151	21,413,539	186,465	1,405,130	1,866,309	17,100,653
十二月 Dec.	2,576,731	20,331,865	111,032	791,258	1,894,102	16,320,523
<b>一一一年 2022</b>	<b>10,778,183</b>	<b>95,852,252</b>	<b>893,070</b>	<b>7,972,283</b>	<b>7,639,418</b>	<b>68,931,272</b>
一月 Jan.	2,733,284	22,852,554	360,638	3,135,749	1,917,531	16,758,951
二月 Feb.	1,163,439	11,678,301	54,504	501,570	715,661	6,668,084
三月 Mar.	2,532,385	24,160,888	108,896	986,092	1,966,069	18,410,407
四月 Apr.	2,394,036	21,550,123	197,200	2,254,704	1,577,590	14,960,996
五月 May	1,955,039	15,610,386	171,832	1,094,168	1,462,567	12,132,834
較上月增減(%) VS. with Last Month	-18.34	-27.56	-12.86	-51.47	-7.29	-18.90
較上年同月增減(%) VS. with Last Year	-21.50	-25.62	-37.10	-40.36	-10.69	-12.67

資料來源：本部營建署。

鋼構造(94年以前為 鋼架構造) Steel		磚構造 Brick		木構造 Wooden		其 他 Others	
總樓地板面積 (平方公尺) Total Floor Area (m <sup>2</sup> )	工程造價 (千元) Construction Cost (NT\$1,000)	總樓地板面積 (平方公尺) Total Floor Area (m <sup>2</sup> )	工程造價 (千元) Construction Cost (NT\$1,000)	總樓地板面積 (平方公尺) Total Floor Area (m <sup>2</sup> )	工程造價 (千元) Construction Cost (NT\$1,000)	總樓地板面積 (平方公尺) Total Floor Area (m <sup>2</sup> )	工程造價 (千元) Construction Cost (NT\$1,000)
3,896,411	24,404,411	131,063	435,272	44,165	145,282	43,614	194,212
5,716,279	46,978,889	168,336	569,750	39,512	114,679	89,745	315,275
5,874,090	44,152,558	130,583	461,510	33,356	114,010	144,692	1,068,450
4,534,515	32,929,212	113,633	363,293	36,450	114,263	88,138	340,751
4,157,857	28,899,003	171,524	622,842	54,539	162,911	163,856	786,184
5,344,877	45,323,927	205,173	742,887	55,265	181,419	83,345	313,631
5,772,365	46,823,153	175,912	626,973	40,624	133,478	16,417	56,720
5,868,402	49,809,284	194,378	745,471	16,918	54,046	2,515	19,816
5,498,283	46,503,047	179,061	709,843	32,349	97,887	2,389	17,529
548,011	5,117,803	31,658	141,059	—	—	—	—
450,671	2,845,559	5,842	24,030	2,287	6,402	1,446	11,113
568,337	5,498,794	8,804	26,827	227	636	—	—
490,326	4,288,001	13,835	63,299	4,423	14,945	359	2,009
309,808	2,815,073	15,397	61,319	1,686	2,529	579	4,369
427,001	4,796,721	26,243	111,182	3,684	11,801	—	—
399,794	2,862,949	12,238	43,482	340	1,287	5	38
549,631	3,121,093	18,461	87,421	3,505	11,570	—	—
<b>2,132,064</b>	<b>18,554,464</b>	<b>99,477</b>	<b>345,271</b>	<b>13,839</b>	<b>46,733</b>	<b>315</b>	<b>2,229</b>
422,122	2,849,873	30,303	102,180	2,690	5,801	—	—
378,009	4,455,754	10,347	31,462	4,918	21,431	—	—
431,121	4,684,265	22,873	70,297	3,406	9,685	20	142
600,376	4,251,901	18,040	78,538	535	1,897	295	2,087
300,436	2,312,671	17,914	62,794	2,290	7,919	—	—
-49.96	-45.61	-0.70	-20.05	328.04	317.45	-100.00	-100.00
-45.18	-54.81	-43.41	-55.48	--	--	--	--

Source : Construction and Planning Agency, MOI.

表72. 核發建築物使用執照－按區域別及構造別分

TABLE 72. ISSUED BUILDING USAGE LICENSE  
- BY LOCALITY AND MATERIAL

區域別 Locality	總計 Grand-Total		鋼骨鋼筋混凝土構造 Steel Frame & Reinforced Concrete		混凝土構造 (含鋼筋混凝土構造) Reinforced Concrete	
	總樓地板面積 (平方公尺) Total Floor Area (m <sup>2</sup> )	工程造價 (千元) Construction Cost (NT\$1,000)	總樓地板面積 (平方公尺) Total Floor Area (m <sup>2</sup> )	工程造價 (千元) Construction Cost (NT\$1,000)	總樓地板面積 (平方公尺) Total Floor Area (m <sup>2</sup> )	工程造價 (千元) Construction Cost (NT\$1,000)
一一一年五月 May, 2022	1,955,039	15,610,386	171,832	1,094,168	1,462,567	12,132,834
新北市 New Taipei City	83,849	1,121,942	—	—	80,395	1,061,427
臺北市 Taipei City	48,666	577,726	—	—	38,587	399,051
桃園市 Taoyuan City	183,507	2,141,225	—	—	157,607	1,932,449
臺中市 Taichung City	332,364	3,104,333	210	1,454	285,815	2,837,495
臺南市 Tainan City	206,880	1,457,458	31,391	316,425	151,972	1,021,889
高雄市 Kaohsiung City	337,339	2,704,391	42,942	245,623	188,310	1,393,045
臺灣省 Taiwan Prov.	682,710	3,892,499	95,673	521,284	482,759	2,890,222
宜蘭縣 Yilan C.	32,341	199,526	—	—	24,289	152,732
新竹縣 Hsinchu C.	114,643	713,476	290	1,451	111,609	698,293
苗栗縣 Miaoli C.	88,793	564,375	392	1,959	80,356	526,326
彰化縣 Changhua C.	185,780	1,042,211	82,235	449,812	99,241	577,035
南投縣 Nantou C.	26,654	151,067	4,973	27,354	15,534	90,381
雲林縣 Yunlin C.	54,463	296,129	1,180	7,071	36,966	222,572
嘉義縣 Chiayi C.	51,322	266,997	—	—	24,871	139,090
屏東縣 Pingtung C.	60,728	302,304	—	—	36,729	193,478
臺東縣 Taitung C.	8,748	45,535	4,265	21,630	3,026	16,729
花蓮縣 Hualien C.	19,090	90,412	1,806	9,242	10,615	56,369
澎湖縣 Penghu C.	4,439	22,198	—	—	4,439	22,198
基隆市 Keelung City	1,128	8,854	—	—	1,128	8,854
新竹市 Hsinchu City	26,947	139,922	532	2,765	26,322	136,672
嘉義市 Chiayi City	7,634	49,493	—	—	7,634	49,493
福建省 Fuchien Prov.	5,445	21,900	—	—	4,605	18,457
金門縣 Kinmen C.	5,038	20,102	—	—	4,605	18,457
連江縣 Lienchiang C.	407	1,798	—	—	—	—
國家公園管理處 N.P.Adm	183	695	—	—	183	695
其他內政部 指定特設主 管建築機關 Other M.O.I. Const. Orgs.	74,096	588,217	1,616	9,382	72,334	578,104

資料來源：本部營建署。

鋼構造 Steel		磚構造 Brick		木構造 Wooden		其他 Others	
總樓地板面積 (平方公尺) Total Floor Area (m <sup>2</sup> )	工程造價 (千元) Construction Cost (NT\$1,000)	總樓地板面積 (平方公尺) Total Floor Area (m <sup>2</sup> )	工程造價 (千元) Construction Cost (NT\$1,000)	總樓地板面積 (平方公尺) Total Floor Area (m <sup>2</sup> )	工程造價 (千元) Construction Cost (NT\$1,000)	總樓地板面積 (平方公尺) Total Floor Area (m <sup>2</sup> )	工程造價 (千元) Construction Cost (NT\$1,000)
300,436	2,312,671	17,914	62,794	2,290	7,919	—	—
3,454	60,515	—	—	—	—	—	—
9,984	177,977	95	698	—	—	—	—
25,900	208,776	—	—	—	—	—	—
38,177	235,974	8,162	29,410	—	—	—	—
18,812	104,010	4,705	15,134	—	—	—	—
106,087	1,065,723	—	—	—	—	—	—
97,036	455,522	4,952	17,552	2,290	7,919	—	—
8,052	46,794	—	—	—	—	—	—
2,744	13,732	—	—	—	—	—	—
7,978	35,903	67	187	—	—	—	—
2,014	7,445	—	—	2,290	7,919	—	—
6,147	33,332	—	—	—	—	—	—
14,688	60,026	1,629	6,460	—	—	—	—
26,451	127,907	—	—	—	—	—	—
21,270	100,472	2,729	8,354	—	—	—	—
1,457	7,176	—	—	—	—	—	—
6,142	22,250	527	2,551	—	—	—	—
—	—	—	—	—	—	—	—
—	—	—	—	—	—	—	—
93	485	—	—	—	—	—	—
—	—	—	—	—	—	—	—
840	3,443	—	—	—	—	—	—
433	1,645	—	—	—	—	—	—
407	1,798	—	—	—	—	—	—
—	—	—	—	—	—	—	—
146	731	—	—	—	—	—	—

Source :Construction and Planning Agency, MOI.

表73. 核發建築物使用執照－按高度別分

年 (月) 別 Year (Month)	總 計 Grand Total		7公尺以下 7m & Under 7m		超過7至15公尺 Over 7 Up to 15m	
	件 數 Cases	總樓地板面積 (平方公尺) Total Floor Area (m <sup>2</sup> )	件 數 Cases	總樓地板面積 (平方公尺) Total Floor Area (m <sup>2</sup> )	件 數 Cases	總樓地板面積 (平方公尺) Total Floor Area (m <sup>2</sup> )
一〇二年 2013	28,014	28,771,809	4,158	1,525,591	20,074	8,186,070
一〇三年 2014	28,806	31,718,120	3,825	1,756,431	21,089	8,835,498
一〇四年 2015	28,837	32,868,462	3,721	1,700,229	21,130	8,883,453
一〇五年 2016	23,552	29,988,350	3,355	1,274,448	16,716	7,219,449
一〇六年 2017	22,506	28,818,031	3,066	1,475,856	16,312	6,719,046
一〇七年 2018	22,860	28,366,008	3,669	1,878,532	16,185	7,292,444
一〇八年 2019	22,026	26,488,606	3,359	1,785,043	15,701	6,958,485
一〇九年 2020	22,370	28,247,176	3,351	1,622,719	16,007	7,196,243
一一〇年 2021	22,486	28,022,718	3,329	1,710,650	16,222	7,382,312
五 月 May	1,806	2,490,393	278	128,232	1,319	573,899
六 月 June	2,218	2,323,073	254	116,994	1,713	642,475
七 月 July	2,030	2,499,608	334	140,206	1,432	645,418
八 月 Aug.	1,819	2,243,522	292	160,898	1,258	572,352
九 月 Sept.	1,832	2,285,789	266	105,100	1,333	553,246
十 月 Oct.	1,790	2,478,934	259	120,459	1,236	651,468
十一月 Nov.	1,876	2,465,151	289	196,622	1,307	742,159
十二月 Dec.	2,224	2,576,731	317	214,772	1,628	709,811
<b>一一一年 2022</b>	<b>8,325</b>	<b>10,778,183</b>	<b>1,318</b>	<b>758,084</b>	<b>5,864</b>	<b>2,703,692</b>
一 月 Jan.	2,237	2,733,284	327	189,309	1,607	775,431
二 月 Feb.	1,010	1,163,439	177	91,092	735	335,960
三 月 Mar.	1,869	2,532,385	269	142,921	1,293	561,602
四 月 Apr.	1,540	2,394,036	269	159,625	1,057	496,516
五 月 May	1,669	1,955,039	276	175,137	1,172	534,183
較上月增減(%) VS. with Last Month	8.38	-18.34	2.60	9.72	10.88	7.59
較上年同月增減(%) VS. with Last Year	-7.59	-21.50	-0.72	36.58	-11.14	-6.92

資料來源：本部營建署。

TABLE 73. ISSUED BUILDING USAGE LICENSE - BY HEIGHT

超過15至30公尺 Over 15 Up to 30m		超過30至45公尺 Over 30 Up to 45m		超過45至60公尺 Over 45 Up to 60m		超過60公尺 Over 60m	
件 數 Cases	總樓地板面積 (平方公尺) Total Floor Area (m <sup>2</sup> )	件 數 Cases	總樓地板面積 (平方公尺) Total Floor Area (m <sup>2</sup> )	件 數 Cases	總樓地板面積 (平方公尺) Total Floor Area (m <sup>2</sup> )	件 數 Cases	總樓地板面積 (平方公尺) Total Floor Area (m <sup>2</sup> )
3,108	6,359,112	276	3,092,256	275	5,173,829	123	4,434,951
3,170	6,181,924	293	3,786,936	285	5,215,868	144	5,941,463
3,193	7,550,258	334	3,850,700	315	5,573,838	144	5,309,984
2,710	6,589,003	325	3,703,041	298	5,328,829	148	5,873,580
2,398	6,080,188	293	3,876,949	295	5,559,666	142	5,106,326
2,337	6,031,842	304	3,640,486	223	4,075,962	142	5,446,742
2,351	5,648,305	276	3,323,524	224	4,215,856	115	4,557,393
2,345	5,811,560	264	3,289,149	293	5,743,195	110	4,584,310
2,312	5,999,701	252	3,110,477	260	5,862,432	111	3,957,146
170	473,424	12	118,393	21	818,833	6	377,612
197	537,096	27	377,182	24	514,645	3	134,681
216	569,796	17	296,380	19	475,241	12	372,567
212	495,132	22	313,203	23	371,516	12	330,421
176	423,206	19	298,200	30	628,909	8	277,128
237	628,609	22	145,407	27	520,029	9	412,962
225	467,290	22	219,449	22	497,065	11	342,566
219	561,473	26	387,373	24	431,183	10	272,119
<b>886</b>	<b>2,130,611</b>	<b>100</b>	<b>1,277,657</b>	<b>123</b>	<b>2,881,167</b>	<b>34</b>	<b>1,026,972</b>
232	504,210	34	465,720	33	716,289	4	82,325
69	152,243	9	63,958	17	395,150	3	125,036
243	592,823	21	178,629	30	664,996	13	391,414
163	499,142	17	276,848	25	713,904	9	248,001
179	382,193	19	292,502	18	390,828	5	180,196
9.82	-23.43	11.76	5.65	-28.00	-45.25	-44.44	-27.34
5.29	-19.27	58.33	147.06	-14.29	-52.27	-16.67	-52.28

Source : Construction and Planning Agency, MOI.

表74. 核發建築物使用執照－按層數別分

年(月)別 Year (Month)	總計 Grand Total		地上層			
			一至五層 1 - 5 Stories		六至十層 6 - 10 Stories	
	棟數(1) Buildings	總樓地板面積 (平方公尺) Total Floor Area (m <sup>2</sup> )	棟數 Buildings	總樓地板面積 (平方公尺) Total Floor Area (m <sup>2</sup> )	棟數 Buildings	總樓地板面積 (平方公尺) Total Floor Area (m <sup>2</sup> )
一〇二年 2013	41,692	28,771,809	39,685	15,271,081	688	2,614,571
一〇三年 2014	43,342	31,718,120	41,137	16,492,722	855	2,797,441
一〇四年 2015	44,891	32,868,462	42,719	17,299,326	819	3,516,138
一〇五年 2016	34,623	29,988,350	32,483	14,380,976	794	3,465,261
一〇六年 2017	32,945	28,818,031	30,913	13,269,326	817	4,348,567
一〇七年 2018	35,346	28,366,008	33,004	14,261,221	1,236	3,774,896
一〇八年 2019	34,287	26,488,606	32,527	13,825,473	737	3,118,056
一〇九年 2020	35,266	28,247,176	33,369	14,209,413	603	2,804,340
一一〇年 2021	36,211	28,022,718	34,433	14,599,330	726	4,051,586
五月 May	2,919	2,490,393	2,824	1,173,625	42	622,327
六月 June	3,386	2,323,073	3,237	1,324,908	67	384,437
七月 July	3,210	2,499,608	3,033	1,240,399	79	441,604
八月 Aug.	2,698	2,243,522	2,559	1,217,731	44	235,648
九月 Sept.	2,918	2,285,789	2,699	1,036,271	46	272,993
十月 Oct.	3,059	2,478,934	2,840	1,158,737	110	334,262
十一月 Nov.	3,443	2,465,151	3,311	1,323,362	50	237,208
十二月 Dec.	3,452	2,576,731	3,277	1,529,230	84	284,179
<b>一一一年 2022</b>	<b>13,797</b>	<b>10,778,183</b>	<b>13,030</b>	<b>5,565,292</b>	<b>224</b>	<b>1,193,297</b>
一月 Jan.	3,711	2,733,284	3,527	1,515,617	61	301,813
二月 Feb.	1,585	1,163,439	1,467	570,024	14	205,071
三月 Mar.	3,118	2,532,385	2,948	1,171,688	64	225,486
四月 Apr.	2,551	2,394,036	2,403	1,214,632	36	246,851
五月 May	2,832	1,955,039	2,685	1,093,331	49	214,076
較上月增減(%) VS. with Last Month	11.02	-18.34	11.74	-9.99	36.11	-13.28
較上年同月增減(%) VS. with Last Year	-2.98	-21.50	-4.92	-6.84	16.67	-65.60

資料來源：本部營建署。

TABLE 74. ISSUED BUILDING USAGE LICENSE - BY STORY

Over Ground						地下層	
十一至十五層 11 - 15 Stories		十六至二十層 16 - 20 Stories		二十一層以上 21 Stories & Over		Under Ground	
棟數 Buildings	總樓地板面積 (平方公尺) Total Floor Area (m <sup>2</sup> )	棟數 Buildings	總樓地板面積 (平方公尺) Total Floor Area (m <sup>2</sup> )	棟數 Buildings	總樓地板面積 (平方公尺) Total Floor Area (m <sup>2</sup> )	棟數 Buildings	總樓地板面積 (平方公尺) Total Floor Area (m <sup>2</sup> )
1,012	6,455,982	145	1,463,234	160	2,965,909	2	1,032
1,004	6,104,536	124	1,738,964	221	4,584,343	1	114
1,024	6,426,669	120	1,596,401	205	4,019,423	4	10,505
925	6,017,513	124	1,368,854	295	4,754,407	2	1,339
892	6,254,638	110	1,428,037	212	3,517,342	1	121
758	4,612,255	108	1,388,597	240	4,329,039	—	—
741	5,087,985	104	1,165,185	178	3,291,907	—	—
1,048	6,817,204	64	1,226,519	182	3,189,700	—	—
785	5,463,815	87	1,200,719	180	2,707,268	—	—
32	316,829	15	96,317	6	281,295	—	—
72	463,760	2	15,287	8	134,681	—	—
56	468,705	5	61,828	37	287,072	—	—
59	459,722	2	41,094	34	289,327	—	—
158	699,397	12	212,823	3	64,305	—	—
94	572,973	3	50,081	12	362,881	—	—
62	542,798	6	72,829	14	288,954	—	—
76	513,688	12	163,743	3	85,891	—	—
<b>448</b>	<b>2,912,951</b>	<b>45</b>	<b>446,560</b>	<b>50</b>	<b>660,083</b>	—	—
114	833,529	7	37,310	2	45,015	—	—
89	250,884	5	27,371	10	110,089	—	—
77	709,451	12	223,884	17	201,876	—	—
99	670,439	7	99,631	6	162,483	—	—
69	448,648	14	58,364	15	140,620	—	—
-30.30	-33.08	100.00	-41.42	150.00	-13.46	--	--
115.63	41.61	-6.67	-39.40	150.00	-50.01	--	--

Source : Construction and Planning Agency, MOI.

表75. 核發建築物使用執照－按使用分區別分

年(月)別 Year (Month)	總計 Grand Total			都市計畫		
	基地面積 (平方公尺) Basement Area (m <sup>2</sup> )	地面層面積 (平方公尺) Ground Floor Area (m <sup>2</sup> )	總樓地板面積 (平方公尺) Total Floor Area (m <sup>2</sup> )	住宅區	商業區	工業區
				Residential Area (m <sup>2</sup> )	Commercial Area (m <sup>2</sup> )	Industrial Area (m <sup>2</sup> )
一〇二年 2013	261,704,887	7,741,929	28,771,809	13,360,002	3,336,111	2,877,884
一〇三年 2014	198,368,012	8,250,513	31,718,120	13,226,688	4,575,372	3,210,638
一〇四年 2015	245,250,928	8,667,344	32,868,462	13,653,688	4,556,204	2,562,093
一〇五年 2016	191,540,751	7,408,426	29,988,350	13,253,062	4,022,272	2,850,964
一〇六年 2017	139,047,455	7,198,597	28,818,031	11,508,416	3,638,231	3,734,572
一〇七年 2018	200,592,982	7,579,216	28,366,008	12,081,309	3,604,662	2,449,206
一〇八年 2019	194,636,565	7,339,131	26,488,606	10,869,545	2,877,253	2,829,258
一〇九年 2020	181,160,120	7,357,407	28,247,176	11,221,238	3,711,620	3,067,012
一一〇年 2021	152,516,711	7,664,826	28,022,718	11,254,720	3,026,490	3,150,864
五月 May	6,553,049	659,201	2,490,393	667,652	273,250	539,831
六月 June	12,822,739	662,478	2,323,073	1,000,399	130,269	177,216
七月 July	16,389,747	642,596	2,499,608	979,522	294,676	200,430
八月 Aug.	9,133,623	664,486	2,243,522	835,717	325,698	233,672
九月 Sept.	12,089,749	542,504	2,285,789	1,137,758	139,009	260,842
十月 Oct.	6,909,093	632,290	2,478,934	1,114,816	492,538	183,655
十一月 Nov.	24,416,533	712,867	2,465,151	1,041,942	321,742	211,665
十二月 Dec.	7,117,573	753,947	2,576,731	1,101,458	116,435	220,130
一一一年 2022	<b>73,499,751</b>	<b>2,812,703</b>	<b>10,778,183</b>	<b>4,914,206</b>	<b>1,008,534</b>	<b>918,464</b>
一月 Jan.	21,887,151	757,553	2,733,284	1,350,721	75,386	248,880
二月 Feb.	3,622,224	313,416	1,163,439	469,679	299,425	82,806
三月 Mar.	4,881,163	621,066	2,532,385	1,230,367	360,691	137,961
四月 Apr.	34,717,803	567,279	2,394,036	906,317	167,064	385,864
五月 May	8,391,410	553,389	1,955,039	957,122	105,968	62,953
較上月增減(%) VS. with Last Month	-75.83	-2.45	-18.34	5.61	-36.57	-83.69
較上年同月增減(%) VS. with Last Year	28.05	-16.05	-21.50	43.36	-61.22	-88.34

資料來源：本部營建署。

TABLE 75. ISSUED BUILDING USAGE LICENSE - BY LANDUSE ZONES

行政區 Administration	區域內 Urban Planning Zone					都市計畫區域外 Non-Urban	
	文教區 Education & Culture	風景區 Distinct Landscape	農業區 Agricultural	其他 Others	住宅 Residential	非住宅 Others	
	總樓地板面積 (平方公尺) Total Floor Area (m <sup>2</sup> )	總樓地板面積 (平方公尺) Total Floor Area (m <sup>2</sup> )	總樓地板面積 (平方公尺) Total Floor Area (m <sup>2</sup> )	總樓地板面積 (平方公尺) Total Floor Area (m <sup>2</sup> )	總樓地板面積 (平方公尺) Total Floor Area (m <sup>2</sup> )	總樓地板面積 (平方公尺) Total Floor Area (m <sup>2</sup> )	
226,179	865,691	25,567	1,334,916	3,063,757	374,719	3,306,983	
499,454	724,265	32,661	1,438,490	4,119,317	575,720	3,315,515	
752,619	863,403	42,445	1,626,675	4,412,233	630,999	3,768,103	
334,169	588,550	22,289	1,604,805	3,333,178	609,477	3,369,584	
334,489	836,633	26,965	1,663,521	3,351,923	703,012	3,020,269	
504,852	985,235	46,196	1,505,013	3,183,614	758,611	3,247,310	
319,117	545,217	15,903	1,682,518	3,497,090	763,505	3,089,200	
605,304	912,218	15,465	1,484,475	3,710,222	861,358	2,658,264	
204,228	885,208	23,953	1,458,447	4,109,555	831,817	3,077,436	
6,279	41,976	—	83,773	529,759	88,582	259,291	
3,894	141,696	439	109,014	478,704	89,365	192,077	
34,986	26,440	8,605	165,378	409,074	43,952	336,545	
5,687	171,982	933	127,813	284,492	39,738	217,790	
8,368	132,860	237	82,578	238,643	53,955	231,539	
23,258	54,992	—	134,827	175,670	59,204	239,974	
14,340	27,365	1,318	154,859	300,066	100,029	291,825	
14,955	55,735	7,506	131,777	406,907	79,870	441,958	
<b>171,845</b>	<b>268,816</b>	<b>5,925</b>	<b>513,106</b>	<b>1,426,022</b>	<b>276,150</b>	<b>1,275,115</b>	
49,236	36,025	3,023	180,156	427,482	71,790	290,585	
5,172	15,904	143	44,152	71,016	21,927	153,215	
19,061	109,482	168	98,545	254,922	56,832	264,356	
75,366	28,426	474	134,811	307,066	67,523	321,125	
23,010	78,979	2,117	55,442	365,536	58,078	245,834	
-69.47	177.84	346.62	-58.87	19.04	-13.99	-23.45	
266.46	88.15	--	-33.82	-31.00	-34.44	-5.19	

Source: Construction and Planning Agency, MOI.

表76. 建築物開工統計—按月別及用途別分

年 (月) 別 Year (Month)	總計 Grand Total		住宿類(H類) 住宅(H-2) Residential		
	總件數 Total Cases	總樓地板面積 (平方公尺) Total Floor Area (m <sup>2</sup> )	件數 Cases	宅數 Houses	總樓地板面積 (平方公尺) Total Floor Area (m <sup>2</sup> )
	一〇二年 2013	26,344	28,690,344	21,670	95,592
一〇三年 2014	24,497	31,344,905	19,727	105,365	19,093,409
一〇四年 2015	20,444	25,354,769	16,292	84,032	14,547,923
一〇五年 2016	17,733	20,816,441	13,573	68,996	11,713,048
一〇六年 2017	18,659	23,223,703	14,435	76,070	12,625,635
一〇七年 2018	18,469	26,262,066	14,587	102,222	15,625,572
一〇八年 2019	17,519	27,843,010	13,990	116,521	17,232,440
一〇九年 2020	18,523	32,403,233	14,466	134,315	19,204,159
一一〇年 2021	17,077	30,499,556	13,321	130,822	18,790,635
五月 May	1,386	2,771,252	1,107	12,734	1,732,891
六月 June	1,274	2,498,814	1,005	10,431	1,485,217
七月 July	1,463	3,031,715	1,126	11,295	1,665,611
八月 Aug.	1,270	2,341,072	979	11,954	1,739,738
九月 Sept.	1,471	2,091,317	1,088	8,951	1,233,627
十月 Oct.	1,638	3,390,746	1,321	14,460	2,067,449
十一月 Nov.	1,575	2,709,914	1,242	12,632	1,742,584
十二月 Dec.	1,636	2,911,083	1,284	12,653	1,852,922
<b>一一一年 2022</b>	<b>6,791</b>	<b>15,677,635</b>	<b>5,184</b>	<b>61,734</b>	<b>8,843,421</b>
一月 Jan.	1,138	2,464,073	880	11,255	1,587,240
二月 Feb.	1,085	1,594,491	856	7,023	1,054,696
三月 Mar.	1,690	4,134,323	1,292	15,165	2,230,433
四月 Apr.	1,308	3,875,750	961	11,436	1,639,590
五月 May	1,570	3,608,998	1,195	16,855	2,331,462
較上月增減(%) VS. with Last Month	20.03	-6.88	24.35	47.39	42.20
較上年同月增減(%) VS. with Last Year	13.28	30.23	7.95	32.36	34.54

資料來源：本部營建署。

說明：1. 用途別依「建築物使用類組及變更使用辦法」分類。

2. 自107年2月其他類再細分「農業設施」，其107年累計資料係自2月起至統計期之值。

TABLE 76. CONSTRUCTION COMMENCEMENT  
- BY MONTH AND USE

Lodging		商業類(B類) Commerce		工業、倉儲類 (C類) Industry, Storage		辦公、服務類(G類) Business, Service	
宿舍安養(H-1) Dormitory, Care							
件數 Cases	總樓地板面積 (平方公尺) Total Floor Area (m <sup>2</sup> )	件數 Cases	總樓地板面積 (平方公尺) Total Floor Area (m <sup>2</sup> )	件數 Cases	總樓地板面積 (平方公尺) Total Floor Area (m <sup>2</sup> )	件數 Cases	總樓地板面積 (平方公尺) Total Floor Area (m <sup>2</sup> )
58	194,003	133	882,369	1,445	4,346,056	989	1,339,710
42	165,043	161	2,064,137	1,615	4,658,980	928	1,871,930
40	176,424	125	947,956	1,387	5,098,463	811	1,264,210
41	268,895	113	707,634	1,390	4,173,110	845	1,182,748
56	128,760	144	1,254,924	1,542	5,032,519	818	1,124,646
44	226,222	135	734,535	1,491	5,238,465	792	1,627,268
41	124,715	86	640,690	1,414	5,152,099	774	1,965,651
56	169,233	104	1,195,622	1,560	7,361,123	870	1,938,746
43	124,311	111	743,959	1,468	5,651,545	773	1,550,782
4	4,763	8	31,761	92	661,760	66	117,396
3	13,539	5	41,442	106	386,157	49	75,413
2	1,604	8	117,611	140	698,758	76	50,331
3	3,284	9	18,395	128	274,706	46	110,546
7	25,070	13	35,248	182	350,782	57	158,434
4	16,096	15	233,634	127	518,325	67	193,491
3	4,731	8	16,322	110	445,498	94	232,083
4	10,275	10	50,447	161	532,322	69	259,517
<b>19</b>	<b>27,304</b>	<b>34</b>	<b>675,447</b>	<b>581</b>	<b>2,390,094</b>	<b>369</b>	<b>2,092,973</b>
4	8,341	10	88,573	105	476,883	51	44,730
3	3,001	6	3,434	60	212,826	70	33,204
4	9,512	10	525,844	149	502,890	83	524,816
6	5,306	3	40,813	131	732,569	88	1,115,804
2	1,144	5	16,783	136	464,926	77	374,419
-66.67	-78.44	66.67	-58.88	3.82	-36.53	-12.50	-66.44
-50.00	-75.98	-37.50	-47.16	47.83	-29.74	16.67	218.94

Source : Construction and Planning Agency, MOI.

Note : 1.The figures are classified according to Architecture Usage Classification and Change Usage regulation.

2.The item of others is subdivided into "Agricultural facility" since February, 2018; accumulated value of "Agricultural facility" calculates from February to the statistical.



表76. 建築物開工統計—按月別及用途別分(續)

年 (月) 別 Year (Month)	休閒、文教類(D類) Leisure, Education		衛生、福利、 更生類(F類) Health, Welfare, Regeneration		其 他 類 公共集會類(A類) Assembly	
	件數 Cases	總樓地板 面積 (平方公尺) Total Floor Area (m <sup>2</sup> )	件數 Cases	總樓地板 面積 (平方公尺) Total Floor Area (m <sup>2</sup> )	件數 Cases	總樓地板 面積 (平方公尺) Total Floor Area (m <sup>2</sup> )
	一〇二年 2013	312	827,270	118	579,950	28
一〇三年 2014	286	790,743	97	297,810	29	48,050
一〇四年 2015	233	626,106	74	231,265	21	163,999
一〇五年 2016	256	647,262	87	233,139	15	56,496
一〇六年 2017	262	923,610	117	456,688	11	30,435
一〇七年 2018	331	1,034,746	104	281,547	18	128,732
一〇八年 2019	353	852,085	135	808,321	25	118,556
一〇九年 2020	498	804,127	127	431,342	16	48,475
一一〇年 2021	354	852,880	100	414,253	11	45,551
五月 May	20	32,624	7	11,048	1	160
六月 June	35	74,359	11	34,023	1	2,629
七月 July	29	91,247	9	9,562	—	—
八月 Aug.	34	91,464	6	4,479	1	9,090
九月 Sept.	29	85,227	7	26,043	—	—
十月 Oct.	25	51,923	8	120,925	—	—
十一月 Nov.	33	79,329	9	48,614	—	—
十二月 Dec.	19	28,552	9	31,442	—	—
<b>一一一年 2022</b>	<b>180</b>	<b>274,323</b>	<b>53</b>	<b>376,537</b>	<b>7</b>	<b>34,022</b>
一月 Jan.	24	51,938	6	85,053	1	15,218
二月 Feb.	27	44,208	7	162,151	2	1,085
三月 Mar.	44	70,738	15	68,792	1	8,200
四月 Apr.	46	35,712	8	10,122	1	1,747
五月 May	39	71,727	17	50,419	2	7,772
較上月增減(%) VS. with Last Month	-15.22	100.85	112.50	398.11	100.00	344.88
較上年同月增減(%) VS. with Last Year	95.00	119.86	142.86	356.36	100.00	4,757.50

TABLE 76. CONSTRUCTION COMMENCEMENT  
- BY MONTH AND USE(CONT.)

Others							
宗教、殯葬類(E類) Religion, Funeral		危險物品類(I類) Hazard Contents		其他類 Others		農業設施 Agricultural facility	
件數 Cases	總樓地板面積 (平方公尺) Total Floor Area (m <sup>2</sup> )	件數 Cases	總樓地板面積 (平方公尺) Total Floor Area (m <sup>2</sup> )	件數 Cases	總樓地板面積 (平方公尺) Total Floor Area (m <sup>2</sup> )	件數 Cases	總樓地板面積 (平方公尺) Total Floor Area (m <sup>2</sup> )
145	221,723	31	28,509	1,415	1,933,089	—	—
106	136,620	30	28,351	1,476	2,189,832	—	—
93	151,442	30	17,492	1,338	2,129,489	—	—
90	130,548	29	39,319	1,294	1,664,242	—	—
104	167,525	25	15,437	1,145	1,463,524	—	—
107	172,642	31	19,140	829	1,173,197	517	601,733
101	171,829	32	44,561	568	732,063	568	732,063
119	234,205	36	108,345	671	907,856	671	907,856
115	192,446	34	40,961	747	2,092,233	747	2,092,233
18	25,441	2	358	61	153,050	61	153,050
5	9,498	3	1,312	51	375,225	51	375,225
4	4,383	2	5,455	67	387,153	67	387,153
10	8,715	3	2,700	51	77,955	51	77,955
12	14,000	3	1,227	73	161,659	73	161,659
9	5,370	2	2,612	60	180,921	60	180,921
7	2,608	3	5,532	66	132,613	66	132,613
15	12,086	2	2,134	63	131,386	63	131,386
<b>42</b>	<b>91,618</b>	<b>11</b>	<b>4,231</b>	<b>311</b>	<b>867,665</b>	<b>311</b>	<b>867,665</b>
5	1,789	3	948	49	103,360	49	103,360
8	4,746	1	120	45	75,020	45	75,020
11	49,162	3	1,055	78	142,881	78	142,881
8	16,722	2	1,894	54	275,471	54	275,471
10	19,199	2	214	85	270,933	85	270,933
25.00	14.81	—	-88.70	57.41	-1.65	57.41	-1.65
-44.44	-24.54	—	-40.22	39.34	77.02	39.34	77.02





表78. 建築物開工統計年累計—按區域別及用途別分

區域別 Locality	總計 Grand Total		住宿類(H類)		
			住宅(H-2類) Residential		
	總件數 Total Cases	總樓地板面積 (平方公尺) Total Floor Area (m <sup>2</sup> )	件數 Cases	宅數 Houses	總樓地板面積 (平方公尺) Total Floor Area (m <sup>2</sup> )
一一一年一至五月 Jan. - May, 2022	6,791	15,677,635	5,184	61,734	8,843,421
新北市 New Taipei City	147	1,699,368	108	8,071	1,231,018
臺北市 Taipei City	109	1,511,262	75	3,622	516,296
桃園市 Taoyuan City	603	2,523,032	380	9,445	1,358,043
臺中市 Taichung City	946	2,996,231	710	13,124	2,146,012
臺南市 Tainan City	1,275	1,781,166	1,017	7,090	975,906
高雄市 Kaohsiung City	981	2,279,262	787	11,463	1,352,532
臺灣省 Taiwan Prov.	2,625	2,464,694	1,887	8,515	1,229,161
宜蘭縣 Yilan C.	295	255,949	141	1,105	147,783
新竹縣 Hsinchu C.	136	163,371	95	702	111,215
苗栗縣 Miaoli C.	307	248,812	219	1,136	165,332
彰化縣 Changhua C.	425	509,756	346	1,403	220,007
南投縣 Nantou C.	159	72,183	130	360	57,827
雲林縣 Yunlin C.	78	64,121	47	328	46,784
嘉義縣 Chiayi C.	368	314,934	269	468	74,985
屏東縣 Pingtung C.	197	441,244	113	1,300	157,010
臺東縣 Taitung C.	120	28,632	103	117	24,189
花蓮縣 Hualien C.	197	155,784	136	570	66,578
澎湖縣 Penghu C.	145	44,880	133	168	31,297
基隆市 Keelung City	11	54,398	7	238	30,638
新竹市 Hsinchu City	56	73,280	49	434	65,703
嘉義市 Chiayi City	131	37,350	99	186	29,813
福建省 Fuchien Prov.	64	37,747	22	184	30,146
金門縣 Kinmen C.	60	34,328	20	168	28,887
連江縣 Lienchiang C.	4	3,419	2	16	1,259
國家公園管理處 N.P.Adm.	10	7,169	4	16	3,849
其他內政部 指定特設主 管建築機關 Other M.O.I. Const. Orgs.	31	377,704	2	2	458

資料來源：本部營建署。

TABLE 78. CONSTRUCTION COMMENCEMENT OF THE YEAR  
- BY LOCALITY AND USE

Lodging		商業類(B類)		工業、倉儲類 (C類)		辦公、服務類(G類)	
宿舍安養(H-1) Dormitory, Care		Commerce		Industry, Storage		Business, Service	
件數 Cases	總樓地板面積 (平方公尺) Total Floor Area (m <sup>2</sup> )	件數 Cases	總樓地板面積 (平方公尺) Total Floor Area (m <sup>2</sup> )	件數 Cases	總樓地板面積 (平方公尺) Total Floor Area (m <sup>2</sup> )	件數 Cases	總樓地板面積 (平方公尺) Total Floor Area (m <sup>2</sup> )
19	27,304	34	675,447	581	2,390,094	369	2,092,973
1	2,412	1	3,411	19	196,138	11	223,934
—	—	2	40,282	3	23,895	22	928,124
1	615	3	5,428	137	882,136	37	197,288
2	7,087	11	13,817	74	232,084	85	467,463
3	2,825	1	1,216	73	155,345	33	54,776
4	9,058	3	514,176	83	215,411	49	76,122
7	4,924	13	97,117	168	379,837	128	74,276
—	—	2	69,638	32	22,407	5	5,017
—	—	—	—	11	35,738	15	5,455
2	1,323	3	7,104	17	39,580	14	5,161
—	—	1	1,286	40	158,620	15	6,317
—	—	—	—	6	2,812	6	1,684
—	—	—	—	12	9,325	6	4,703
—	—	1	530	18	58,607	15	14,626
—	—	—	—	9	16,883	7	7,557
—	—	1	420	1	100	2	187
3	2,642	3	16,146	15	22,078	10	18,253
2	959	—	—	2	1,825	2	308
—	—	—	—	2	4,929	—	—
—	—	—	—	3	6,933	3	444
—	—	2	1,993	—	—	28	4,564
1	383	—	—	—	—	2	650
1	383	—	—	—	—	2	650
—	—	—	—	—	—	—	—
—	—	—	—	—	—	—	—
—	—	—	—	24	305,248	2	70,340

Source : Construction and Planning Agency, MOI.

表78. 建築物開工統計年累計—按區域別及用途別分(續)

區域別 Locality	休閒、文教類(D類) Leisure, Education		衛生、福利、 更生類(F類) Health, Welfare, Regeneration		公共集會類(A類) Assembly	
	件數 Cases	總樓地板 面積 (平方公尺) Total Floor Area (m <sup>2</sup> )	件數 Cases	總樓地板 面積 (平方公尺) Total Floor Area (m <sup>2</sup> )	件數 Cases	總樓地板 面積 (平方公尺) Total Floor Area (m <sup>2</sup> )
一一一年一至五月 Jan. - May, 2022	180	274,323	53	376,537	7	34,022
新北市 New Taipei City	3	11,196	—	—	1	15,218
臺北市 Taipei City	4	1,262	—	—	—	—
桃園市 Taoyuan City	17	28,706	5	40,776	—	—
臺中市 Taichung City	24	75,630	17	39,396	—	—
臺南市 Tainan City	19	31,142	5	15,466	1	8,200
高雄市 Kaohsiung City	17	10,046	5	12,202	—	—
臺灣省 Taiwan Prov.	85	109,640	19	267,040	4	8,857
宜蘭縣 Yilan C.	12	5,681	3	3,120	—	—
新竹縣 Hsinchu C.	6	9,612	1	355	—	—
苗栗縣 Miaoli C.	13	17,342	2	3,055	—	—
彰化縣 Changhua C.	11	20,944	6	100,540	—	—
南投縣 Nantou C.	3	1,078	—	—	—	—
雲林縣 Yunlin C.	3	1,296	—	—	—	—
嘉義縣 Chiayi C.	11	6,091	1	367	1	147
屏東縣 Pingtung C.	4	6,189	2	151,533	2	7,772
臺東縣 Taitung C.	3	1,667	1	665	1	938
花蓮縣 Hualien C.	10	14,529	1	2,114	—	—
澎湖縣 Penghu C.	4	5,200	2	5,291	—	—
基隆市 Keelung City	2	18,831	—	—	—	—
新竹市 Hsinchu City	1	200	—	—	—	—
嘉義市 Chiayi City	2	980	—	—	—	—
福建省 Fuchien Prov.	8	3,278	1	384	1	1,747
金門縣 Kinmen C.	8	3,278	1	384	—	—
連江縣 Lienchiang C.	—	—	—	—	1	1,747
國家公園管理處 N.P.Adm.	2	3,320	—	—	—	—
其他內政部 指定特設主 管建築機關 Other M.O.I. Const. Orgs.	1	103	1	1,273	—	—

TABLE 78. CONSTRUCTION COMMENCEMENT OF THE YEAR  
- BY LOCALITY AND USE (CONT.)

宗教、殯葬類(E類) Religion, Funeral		危險物品類(I類) Hazard Contents		其他類 Others		農業設施 Agricultural facility	
件數 Cases	總樓地板面積 (平方公尺) Total Floor Area (m <sup>2</sup> )	件數 Cases	總樓地板面積 (平方公尺) Total Floor Area (m <sup>2</sup> )	件數 Cases	總樓地板面積 (平方公尺) Total Floor Area (m <sup>2</sup> )	件數 Cases	總樓地板面積 (平方公尺) Total Floor Area (m <sup>2</sup> )
42	91,618	11	4,231	311	867,665	311	867,665
2	16,041	—	—	—	—	—	—
—	—	1	1,403	—	—	—	—
3	1,556	—	—	8	8,484	8	8,484
2	755	1	82	10	13,905	10	13,905
4	1,850	3	668	113	533,772	113	533,772
8	56,249	2	698	22	32,768	22	32,768
21	14,690	3	1,098	156	278,054	156	278,054
3	673	1	487	10	1,143	10	1,143
—	—	—	—	8	996	8	996
3	1,301	1	491	19	8,123	19	8,123
1	1,095	—	—	2	947	2	947
1	5,549	—	—	8	3,233	8	3,233
—	—	—	—	7	2,013	7	2,013
8	2,697	—	—	37	156,884	37	156,884
2	131	—	—	50	94,169	50	94,169
—	—	—	—	3	466	3	466
3	3,244	1	120	12	10,080	12	10,080
—	—	—	—	—	—	—	—
—	—	—	—	—	—	—	—
—	—	—	—	—	—	—	—
—	—	—	—	—	—	—	—
2	477	—	—	2	682	2	682
1	64	—	—	2	682	2	682
1	413	—	—	—	—	—	—
—	—	—	—	—	—	—	—
—	—	1	282	—	—	—	—

表79. 建築物開工統計—按月別及構造別分

TABLE 79. CONSTRUCTION COMMENCEMENT - BY MONTH AND MATERIAL

年 (月) 別 Year (Month)	總 計 Grand Total		鋼骨鋼筋混凝土構造 Steel Frame & Reinforced Concrete		混凝土構造 (含鋼筋混凝土構造) Reinforced Concrete	
	總樓地板面積 (平方公尺) Total Floor Area (m <sup>2</sup> )	工程造價 (千元) Construction Cost (NT\$1,000)	總樓地板面積 (平方公尺) Total Floor Area (m <sup>2</sup> )	工程造價 (千元) Construction Cost (NT\$1,000)	總樓地板面積 (平方公尺) Total Floor Area (m <sup>2</sup> )	工程造價 (千元) Construction Cost (NT\$1,000)
一〇二年 2013	28,690,344	247,713,036	1,913,707	18,069,784	22,450,876	197,386,879
一〇三年 2014	31,344,905	287,019,019	1,656,074	16,653,633	24,486,210	226,640,525
一〇四年 2015	25,354,769	216,630,295	2,338,209	19,395,493	19,339,568	168,275,285
一〇五年 2016	20,816,441	183,476,623	1,387,936	13,359,867	15,610,098	139,022,991
一〇六年 2017	23,223,703	211,688,539	1,455,147	14,742,978	16,438,061	146,557,989
一〇七年 2018	26,262,066	242,376,818	2,138,165	25,267,967	18,928,843	172,857,945
一〇八年 2019	27,843,010	271,025,704	1,726,516	19,373,620	21,107,001	200,209,472
一〇九年 2020	32,403,233	307,608,673	2,801,936	28,428,544	23,884,823	227,576,352
一一〇年 2021	30,499,556	283,130,363	2,181,629	23,669,275	23,016,339	217,500,874
五月 May	2,771,252	24,777,035	313,419	2,202,660	2,059,896	20,191,658
六月 June	2,498,814	22,345,954	112,333	1,366,225	1,740,479	16,105,120
七月 July	3,031,715	28,298,573	356,690	3,645,067	1,930,241	18,450,793
八月 Aug.	2,341,072	22,628,010	16,975	91,328	1,964,957	19,199,975
九月 Sept.	2,091,317	17,712,360	130,918	1,029,523	1,497,222	12,427,673
十月 Oct.	3,390,746	32,704,917	276,025	3,875,727	2,766,211	26,013,525
十一月 Nov.	2,709,914	26,098,323	131,514	1,383,728	2,174,182	21,824,552
十二月 Dec.	2,911,083	28,034,110	281,027	3,849,281	2,200,191	20,916,703
<b>一一一年 2022</b>	<b>15,677,635</b>	<b>161,233,887</b>	<b>1,618,350</b>	<b>20,532,390</b>	<b>10,186,548</b>	<b>99,954,455</b>
一月 Jan.	2,464,073	23,454,062	160,051	1,994,800	2,002,171	19,341,520
二月 Feb.	1,594,491	14,274,171	76,972	662,119	1,366,933	12,697,982
三月 Mar.	4,134,323	44,224,442	467,815	4,987,188	2,641,312	27,222,251
四月 Apr.	3,875,750	40,410,747	365,627	4,687,801	2,040,107	19,724,208
五月 May	3,608,998	38,870,465	547,885	8,200,482	2,136,025	20,968,494
較上月增減(%) VS. with Last Month	-6.88	-3.81	49.85	74.93	4.70	6.31
較上年同月增減(%) VS. with Last Year	30.23	56.88	74.81	272.30	3.70	3.85

資料來源：本部營建署。

鋼構造(94年以前為 鋼架構造) Steel		磚構造 Brick		木構造 Wooden		其 他 Others	
總樓地板面積 (平方公尺) Total Floor Area (m <sup>2</sup> )	工程造價 (千元) Construction Cost (NT\$1,000)	總樓地板面積 (平方公尺) Total Floor Area (m <sup>2</sup> )	工程造價 (千元) Construction Cost (NT\$1,000)	總樓地板面積 (平方公尺) Total Floor Area (m <sup>2</sup> )	工程造價 (千元) Construction Cost (NT\$1,000)	總樓地板面積 (平方公尺) Total Floor Area (m <sup>2</sup> )	工程造價 (千元) Construction Cost (NT\$1,000)
4,155,378	31,664,889	112,355	356,248	37,981	129,140	20,047	106,096
5,042,623	43,103,966	96,607	319,334	23,911	74,221	39,480	227,340
3,555,345	28,449,398	54,050	200,667	17,517	56,354	50,080	253,098
3,677,692	30,543,688	56,076	178,018	23,106	69,581	61,533	302,478
5,102,790	49,082,506	98,301	403,638	8,008	29,332	121,396	872,096
5,029,793	43,538,601	105,659	464,482	24,541	75,891	35,065	171,932
4,949,202	51,222,224	48,556	169,881	10,383	40,825	1,352	9,682
5,615,047	51,117,688	87,731	422,494	6,006	20,416	7,690	43,179
5,223,188	41,679,368	54,297	191,614	22,836	78,926	1,267	10,306
394,165	2,371,375	3,608	10,797	144	403	20	142
635,133	4,832,748	10,869	41,861	—	—	—	—
740,647	6,187,646	2,209	7,274	1,928	7,793	—	—
350,077	3,304,235	5,678	21,840	3,385	10,632	—	—
458,268	4,238,911	2,654	9,116	2,255	7,137	—	—
342,142	2,789,633	5,151	16,080	—	—	1,217	9,952
393,883	2,848,639	5,192	17,553	5,143	23,851	—	—
428,507	3,264,298	—	—	1,358	3,828	—	—
<b>3,844,545</b>	<b>40,644,078</b>	<b>20,348</b>	<b>67,255</b>	<b>5,724</b>	<b>20,066</b>	<b>2,120</b>	<b>15,643</b>
293,104	2,080,030	6,568	21,664	59	405	2,120	15,643
147,941	903,074	2,645	10,996	—	—	—	—
1,020,545	12,001,282	4,588	13,545	63	176	—	—
1,462,591	15,972,665	4,967	16,109	2,458	9,964	—	—
920,364	9,687,027	1,580	4,941	3,144	9,521	—	—
-37.07	-39.35	-68.19	-69.33	27.91	-4.45	--	--
133.50	308.50	-56.21	-54.24	2,083.33	2,262.53	-100.00	-100.00

Source : Construction and Planning Agency, MOI.

表80. 建築物開工統計—按區域別及構造別分

TABLE 80. CONSTRUCTION COMMENCEMENT  
- BY LOCALITY AND MATERIAL

區域別 Locality	總計 Grand Total		鋼骨鋼筋混凝土構造 Steel Frame & Reinforced Concrete		混凝土構造 (含鋼筋混凝土構造) Reinforced Concrete	
	總樓地板面積 (平方公尺) Total Floor Area (m <sup>2</sup> )	工程造價 (千元) Construction Cost (NT\$1,000)	總樓地板面積 (平方公尺) Total Floor Area (m <sup>2</sup> )	工程造價 (千元) Construction Cost (NT\$1,000)	總樓地板面積 (平方公尺) Total Floor Area (m <sup>2</sup> )	工程造價 (千元) Construction Cost (NT\$1,000)
一一一年五月 May, 2022	3,608,998	38,870,465	547,885	8,200,482	2,136,025	20,968,494
新北市 New Taipei City	635,735	9,803,850	385,456	6,688,517	250,276	3,115,286
臺北市 Taipei City	275,895	5,025,466	—	—	107,052	1,369,400
桃園市 Taoyuan City	445,315	4,806,421	7,209	79,442	291,305	3,200,978
臺中市 Taichung City	679,053	8,106,585	5,063	65,989	507,096	5,992,990
臺南市 Tainan City	494,311	3,083,478	17,697	99,259	238,220	1,651,242
高雄市 Kaohsiung City	575,593	5,021,401	86,466	1,018,269	386,017	3,388,307
臺灣省 Taiwan Prov.	484,538	2,935,507	41,934	227,487	341,747	2,185,629
宜蘭縣 Yilan C.	53,592	331,049	—	—	51,593	319,301
新竹縣 Hsinchu C.	12,823	64,144	—	—	10,976	54,883
苗栗縣 Miaoli C.	38,145	198,874	—	—	29,323	152,686
彰化縣 Changhua C.	118,064	914,184	32,869	180,786	85,195	733,398
南投縣 Nantou C.	31,509	182,660	—	—	27,950	162,680
雲林縣 Yunlin C.	6,984	40,140	1,121	6,166	4,999	29,226
嘉義縣 Chiayi C.	60,422	329,808	421	2,320	13,275	76,541
屏東縣 Pingtung C.	81,354	424,800	473	2,505	53,783	292,711
臺東縣 Taitung C.	4,383	23,947	315	1,576	3,797	21,164
花蓮縣 Hualien C.	53,795	291,157	6,237	31,184	38,372	213,718
澎湖縣 Penghu C.	9,668	48,406	—	—	9,578	47,956
基隆市 Keelung City	1,331	10,315	—	—	1,331	10,315
新竹市 Hsinchu City	7,407	46,072	—	—	7,012	44,049
嘉義市 Chiayi City	5,061	29,951	498	2,950	4,563	27,001
福建省 Fuchien Prov.	10,596	40,261	—	—	10,596	40,261
金門縣 Kinmen C.	10,596	40,261	—	—	10,596	40,261
連江縣 Lienchiang C.	—	—	—	—	—	—
國家公園管理處 N.P.Adm.	405	1,541	—	—	405	1,541
其他內政部 指定特設主 管建築機關 Other M.O.I. Const. Orgs.	7,557	45,955	4,060	21,519	3,311	22,860

資料來源：本部營建署。

鋼構造 Steel		磚構造 Brick		木構造 Wooden		其他 Others	
總樓地板面積 (平方公尺) Total Floor Area (m <sup>2</sup> )	工程造價 (千元) Construction Cost (NT\$1,000)	總樓地板面積 (平方公尺) Total Floor Area (m <sup>2</sup> )	工程造價 (千元) Construction Cost (NT\$1,000)	總樓地板面積 (平方公尺) Total Floor Area (m <sup>2</sup> )	工程造價 (千元) Construction Cost (NT\$1,000)	總樓地板面積 (平方公尺) Total Floor Area (m <sup>2</sup> )	工程造價 (千元) Construction Cost (NT\$1,000)
920,364	9,687,027	1,580	4,941	3,144	9,521	—	—
3	47	—	—	—	—	—	—
168,843	3,656,066	—	—	—	—	—	—
146,801	1,526,001	—	—	—	—	—	—
166,894	2,047,606	—	—	—	—	—	—
238,394	1,332,977	—	—	—	—	—	—
103,110	614,825	—	—	—	—	—	—
96,133	507,929	1,580	4,941	3,144	9,521	—	—
1,999	11,748	—	—	—	—	—	—
1,847	9,261	—	—	—	—	—	—
8,822	46,188	—	—	—	—	—	—
—	—	—	—	—	—	—	—
3,559	19,980	—	—	—	—	—	—
864	4,748	—	—	—	—	—	—
46,726	250,947	—	—	—	—	—	—
22,374	115,122	1,580	4,941	3,144	9,521	—	—
271	1,207	—	—	—	—	—	—
9,186	46,255	—	—	—	—	—	—
90	450	—	—	—	—	—	—
—	—	—	—	—	—	—	—
395	2,023	—	—	—	—	—	—
—	—	—	—	—	—	—	—
—	—	—	—	—	—	—	—
—	—	—	—	—	—	—	—
186	1,576	—	—	—	—	—	—

Source : Construction and Planning Agency, MOI.

表81. 國家(自然)公園遊憩據點遊客人次及車輛次

年(月)別 Year (Month)	遊憩據點數(處) No. of Spots	遊客人次 Person-Times of Visitors	合計 Total
一〇二年 2013	45	24,489,884	2,413,872
一〇三年 2014	48	27,648,549	2,826,711
一〇四年 2015	51	28,720,559	2,864,836
一〇五年 2016	51	22,917,868	2,773,279
一〇六年 2017	51	21,905,892	2,927,127
一〇七年 2018	51	19,387,655	2,660,924
一〇八年 2019	52	21,607,114	3,071,065
一〇九年 2020	52	17,716,811	3,245,123
一一〇年 2021	52	13,357,301	2,441,633
五月 May	52	879,686	168,920
六月 June	52	262,346	29,780
七月 July	52	404,816	90,902
八月 Aug.	52	727,442	181,422
九月 Sept.	52	908,101	228,793
十月 Oct.	52	1,052,344	243,439
十一月 Nov.	52	1,226,942	247,388
十二月 Dec.	52	1,182,577	218,924
<b>一一一年 2022</b>	<b>52</b>	<b>6,786,546</b>	<b>1,034,816</b>
一月 Jan.	52	901,838	166,558
二月 Feb.	52	1,520,672	251,470
三月 Mar.	52	1,716,976	219,935
四月 Apr.	52	1,742,224	257,905
五月 May	52	904,836	138,948
較上月增減(%) VS. with Last Month	—	-48.06	-46.12
較上年同月增減(%) VS. with Last Year	—	2.86	-17.74

資料來源：本部營建署。  
說明：國家(自然)公園包括墾丁(民國71年公告)、玉山(74年)、陽明山(74年)、大魯閣(75年)、雪霸(81年)、金門(84年)、東沙環礁(96年)、台江(98年)、壽山(100年)及澎湖南方四島(103年)等十處，其中東沙環礁暫不對外開放，但於高雄市設立海洋國家公園管理處負責其保育復育等經營管理工作，並兼辦遊客中心業務，提供民眾參觀導覽服務；壽山國家自然公園於100年12月開園，自102年納入統計；澎湖南方四島於103年10月18日開園，自104年納入統計。

TABLE 81. VISITORS AND VEHICLES OF SPOTS IN NATIONAL (NATURE) PARKS

車輛次 Vehicle-Times			
大型車 Buses	中型車 Vans	小型車 Sedans	機車 Motorcycles
223,904	199,868	1,472,263	517,837
263,762	163,116	1,754,845	644,988
269,279	164,129	1,758,276	673,152
221,979	158,142	1,743,426	649,732
195,986	153,988	1,994,281	582,872
178,235	130,752	1,812,306	539,631
243,380	134,148	2,106,936	586,601
111,569	182,555	2,389,804	561,195
67,016	129,282	1,821,337	423,998
5,735	10,589	120,406	32,190
384	3,179	16,967	9,250
635	4,945	67,735	17,587
1,722	8,106	140,535	31,059
2,888	11,462	171,342	43,101
5,034	12,956	183,500	41,949
8,514	12,316	184,835	41,723
9,598	12,321	161,133	35,872
<b>29,095</b>	<b>52,343</b>	<b>764,829</b>	<b>188,549</b>
5,436	10,807	122,354	27,961
6,032	12,421	197,209	35,808
7,386	9,876	164,711	37,962
6,787	11,779	182,280	57,059
3,454	7,460	98,275	29,759
-49.11	-36.67	-46.09	-47.85
-39.78	-29.55	-18.38	-7.55

Source : Construction and Planning Agency, MOI.  
Note : National (Nature) Parks include Kenting(proclaimed in 1982), Yushan(1985), Yangmingshan(1985), Taroko(1986), SheiPa(1992),Kinmen(1995), Dongsha Marine(2007), Taijiang(2009), Shoushan(2011) and South Penghu Marine(2014). Dongsha Marine is not open temporarily to the public, but the "Marine National Park Administration Office" has been founded in Kaohsiung City in Oct. 2007 to take charge of the ecological protection and rehabilitation as well as providing some environmental knowledge introduction with regard to marine ecotourism for the public. Shoushan National Nature Park was opened in December, 2011, and was incorporated into statistics starting from 2013. South Penghu Marine National Park was opened in Oct., 2014, and was incorporated into statistics starting from 2015.



## 名詞定義

人口成長(增加)率	(%) =	當年(月)人口增加數÷上年(月)底人口數×1,000
性比例	(女=100) =	當年(月)底男性人口÷當年(月)底女性人口×100
戶量	(人/戶) =	當年(月)底人口數÷當年(月)底戶數
人口密度	(人/平方公里) =	當年(月)底人口數÷當年(月)底土地面積
年(月)中人口數	(人) =	(當年(月)底人口數+上年(月)底人口數)÷2
粗出生率	(‰) =	當年(月)出生人數÷當年(月)中人口數×1,000
粗死亡率	(‰) =	當年(月)死亡人數÷當年(月)中人口數×1,000
粗結婚率	(‰) =	當年(月)結婚對數÷當年(月)中人口數×1,000
粗離婚率	(‰) =	當年(月)離婚對數÷當年(月)中人口數×1,000
自然增加率	(‰) =	粗出生率-粗死亡率
社會增加率	(‰) =	(當年(月)遷入人口數-當年(月)遷出人口數)÷當年(月)中人口數×1,000
人口總增加率	(‰) =	自然增加率+社會增加率
平均每合作社股金	(千元) =	當年(期)底合作社股金總額÷當年(期)底社(場)數
刑案發生率	(件/十萬人) =	當年(月)刑案發生件數÷當年(月)中人口數×100,000
犯罪人口率	(人/十萬人) =	當年(月)嫌疑犯人數÷當年(月)中人口數×100,000
刑案破獲率	(%) =	當年(月)刑案破獲件數÷當年(月)刑案發生件數×100
車輛肇事率	(件/萬輛) =	當年(月)車輛肇事總件數÷當年(月)中機動車輛數×10,000
消防安全檢查合格率	(%) =	當年(月)消防安全設備合格件次÷當年(月)消防安全設備檢查件次×100