

中華民國  
內政統計月報

MONTHLY BULLETIN OF INTERIOR STATISTICS  
REPUBLIC OF CHINA

中華民國一一一年三月  
MARCH 2022

內政部  
一一一年五月編印

MINISTRY OF THE INTERIOR, REPUBLIC OF CHINA

編輯說明

- 一、本月報之編印目的在提供本部主要業務之一般概況資料，以供釐訂政策及實施考核之參據，並提供本部網站 <https://www.moi.gov.tw/stat/> 查詢。
- 二、本月報所載資料部分數字間有修正者，凡與前期數字不同者，以本期數字為準。
- 三、本月報所用符號如下：
  - ：無數字或數值無統計                      ⊕：修正數
  - ...：數字尚未發布                              0：數字不及半單位
  - ：數值無意義

Explanatory Notes

1. The main purpose of compiling this Monthly Bulletin is to show the results of general administrative work of Ministry of the Interior.  
It is intended to provide data for decision-making and evaluation.
2. In case the figures given in this issue don't agree with the corresponding figures in the previous issue because of revising, take the numerals of this issue as the basis.
3. The following symbols are used for tables:
  - : zero or not available                      ⊕: revised figure
  - ... : not yet published                              0 : less than half an unit
  - : meaningless

# 目次

	*頁次*		*頁次*
編輯說明	1	表36. 警察機關處理違反社會秩序維護法案件	148
目次	2	表37. 機動車輛數、道路交通事故原因及損傷	150
提要分析	7	表38. 道路交通事故按車種及道路類別分	152
一、地方行政區劃	8	表39. 警察機關處理集會遊行發生數	154
二、人口概況	9	表40. 警察機關處理經濟案件	156
三、合作事業及人民團體	10	<b>五、移民</b>	
四、土地建物登記	11	表41. 實際入國(境)人數—按性別、年齡及身分分	160
五、治安維護	12	表42. 實際入國(境)人數—按入國(境)地點分	162
六、移民	13	表43. 實際出國(境)人數—按性別、年齡及身分分	164
七、消防與緊急救護	14	表44. 實際出國(境)人數—按出國(境)地點分	166
八、營建管理	15	表45. 外僑居留人數及查處違法外來人口	168
<b>統計表</b>	<b>17</b>	表46. 外來人口居留人數	170
表1. 內政統計指標	18	表47. 外來人口停留人數	172
<b>一、戶政</b>		表48. 外來人口逾期居留人數	174
表2. 村里鄰戶數暨現住人口—按月別分	24	表49. 外來人口逾期停留人數	176
表3. 村里鄰戶數暨現住人口—按區域別分	26	表50. 小三通統計	178
表4. 現住人口動態登記—按月別分	28	表51. 大陸地區配偶申請來臺團聚通過訪查及面(訪)談	180
表5. 現住人口動態登記—按區域別分	32	表52. 新住民發展基金核定補助	182
表6. 現住人口動態登記年累計—按區域別分	36	表53. 移民輔導成果	186
表7. 結婚及離婚登記—按國籍及月別分	40	<b>六、消防</b>	
表8. 結婚及離婚登記年累計—按國籍及區域別分	44	表54. 消防安全設備查察處理	190
表9. 現住人口遷入遷出登記—按月別分	48	表55. 火災次數—按起火處所分	192
表10. 現住人口遷入遷出登記—按區域別分	60	表56. 火災次數—按起火原因分	194
表11. 現住人口遷入遷出登記年累計—按區域別分	72	表57. 火災次數—按類別及時間分	196
表12. 現住原住民國人口數—按月別分	84	表58. 火災死傷人數及財物損失	198
表13. 現住原住民國人口數—按區域別分	86	表59. 起火建築物	202
表14. 戶政管理及便民服務案件	88	表60. 火災出動人員、車輛及其他裝備	206
<b>二、合作事業及人民團體</b>		表61. 消防緊急救護服務	208
表15. 合作事業概況	90	表62. 消防緊急救護急救處置	210
表16. 全國性人民團體	92	<b>七、營建</b>	
<b>三、地政</b>		表63. 核發建築物建造執照—按月別及用途別分	212
表17. 辦理土地登記及標示變更登記—按月別分	94	表64. 核發建築物建造執照—按區域別及用途別分	216
表18. 辦理土地登記及標示變更登記—按區域別分	98	表65. 核發建築物建造執照年累計—按區域別及用途別分	220
表19. 辦理土地所有權登記—按月別分	102	表66. 核發建築物建造執照—按月別及構造別分	224
表20. 辦理土地所有權登記—按區域別分	106	表67. 核發建築物建造執照—按區域別及構造別分	226
表21. 辦理土地他項權利登記—按月別分	110	表68. 核發建築物拆除執照—按月別及用途別分	228
表22. 辦理土地他項權利登記—按區域別分	112	表69. 核發建築物拆除執照—按區域別及用途別分	230
表23. 辦理建物登記及標示變更登記—按月別分	114	表70. 核發建築物使用執照—按月別及用途別分	232
表24. 辦理建物登記及標示變更登記—按區域別分	118	表71. 核發建築物使用執照—按區域別及用途別分	236
表25. 辦理建物所有權登記—按月別分	122	表72. 核發建築物使用執照年累計—按區域別及用途別分	240
表26. 辦理建物所有權登記—按區域別分	126	表73. 核發建築物使用執照—按月別及構造別分	244
表27. 辦理建物他項權利登記—按月別分	130	表74. 核發建築物使用執照—按區域別及構造別分	246
表28. 辦理建物他項權利登記—按區域別分	132	表75. 核發建築物使用執照—按高度別分	248
表29. 測量案件統計	134	表76. 核發建築物使用執照—按層數別分	250
表30. 都市地價指數	136	表77. 核發建築物使用執照—按使用分區別分	252
<b>四、警政</b>		表78. 建築物開工統計—按月別及用途別分	254
表31. 警察機關受(處)理刑事案件	138	表79. 建築物開工統計—按區域別及用途別分	258
表32. 警察機關受(處)理暴力犯罪	140	表80. 建築物開工統計年累計—按區域別及用途別分	262
表33. 警察機關查獲少年嫌疑犯人數	142	表81. 建築物開工統計—按月別及構造別分	266
表34. 警察機關檢肅毒品統計	144	表82. 建築物開工統計—按區域別及構造別分	268
表35. 警察機關查獲槍枝、彈藥、刀械數量	146	表83. 國家(自然)公園遊憩據點遊客人次及車輛次	270
			272
		<b>名詞定義</b>	

## CONTENTS

	*Page*
<b>EXPLANATORY NOTES</b> .....	1
<b>CONTENTS</b> .....	2
<b>SUMMARY ANALYSIS</b> .....	7
<b>STATISTICAL TABLES</b> .....	17
Table 1. Statistical Indicators of Interior .....	18
<b>I . POPULATION</b>	
Table 2. Number of Villages, Neighborhoods, Households and Resident Population — by Month.....	24
Table 3. Number of Villages, Neighborhoods, Households and Resident Population — by Locality.....	26
Table 4. Mobility Status of Resident Population — by Month.....	28
Table 5. Mobility Status of Resident Population — by Locality.....	32
Table 6. Mobility Status of Resident Population of the Year — by Locality.....	36
Table 7. Marriage and Divorce Registrations — by Nationality and Month.....	40
Table 8. Marriage and Divorce Registrations of the Year — by Nationality and Locality.....	44
Table 9. Migration Registration of Resident Population — by Month.....	48
Table 10. Migration Registration of Resident Population — by Locality.....	60
Table 11. Migration Registration of Resident Population of the Year —by Locality.....	72
Table 12. Indigenous People — by Month.....	84
Table 13. Indigenous People — by Locality.....	86
Table 14. Offense and Service Cases of Population Administration .....	88
<b>II . COOPERATIVE AND CIVIL ASSOCIATIONS</b>	
Table 15. Cooperative Business .....	90
Table 16. National-wide Civic Associations .....	92
<b>III . LAND ADMINISTRATION</b>	
Table 17. Registration of Land and Registration of Change in Land Descriptions — by Month.....	94
Table 18. Registration of Land and Registration of Change in Land Descriptions — by Locality.....	98
Table 19. Registration of Land Ownership — by Month.....	102
Table 20. Registration of Land Ownership — by Locality.....	106
Table 21. Registration of Other Rights in Land — by Month.....	110
Table 22. Registration of Other Rights in Land — by Locality.....	112
Table 23. Registration of Buildings and Registration of Change in Building Descriptions — by Month.....	114
Table 24. Registration of Buildings and Registration of Change in Building Descriptions — by Locality.....	118
Table 25. Registration of Buildings' Ownership — by Month.....	122
Table 26. Registration of Buildings' Ownership — by Locality.....	126
Table 27. Registration of Other Rights in Buildings — by Month.....	130
Table 28. Registration of Other Rights in Buildings — by Locality.....	132
Table 29. Land Survey Cases .....	134
Table 30. Indices of Urban Land Price .....	136
<b>IV . POLICE ADMINISTRATION</b>	
Table 31. Offenses Handled by Police Organizations .....	138
Table 32. Violent Crime Handled by Police Organizations .....	140
Table 33. Juvenile Offenders Handled by Police Organizations .....	142
Table 34. Offenses of Narcotic Drugs .....	144
Table 35. Illegal Guns, Pistols, Ammunition and Knives Captured by Police Organizations.....	146
Table 36. Violation of the Law for Maintaining Social Order .....	148
Table 37. Registered Motor Vehicles and Road Traffic Accidents .....	150
Table 38. Road Traffic Accidents by Types of Vehicle and Road .....	152
Table 39. Assembly and Parade Handled by Police Organizations.....	154
Table 40. Discovered Economic Frauds Handled by Police Organizations .....	156
<b>V . IMMIGRATION</b>	
Table 41. Entry Persons — by Sex, Age, Identity.....	160
Table 42. Entry Persons — by Arriving Point.....	162
Table 43. Exit Persons — by Sex, Age, Identity.....	164
Table 44. Exit Persons — by Departing Point.....	166
Table 45. Foreign Residents and Ferreted Illegal Foreign Residents .....	168
Table 46. Non-household-registered Residents .....	170
Table 47. Foreign Sojourns .....	172
Table 48. Overstayed Foreign Nationals with Resident Visa.....	174
Table 49. Overstayed Foreign Nationals with Tourist Visa.....	176
Table 50. Mini Three-link Transportation.....	178
Table 51. Visit and Interview Applications for Mainland Chinese Spouses Coming to Taiwan to Get Together with Family Members.....	180
Table 52. Subsidies of New Immigrants Development Fund.....	182
Table 53. Immigrant Consultation and Assistance .....	186
<b>VI . FIRE FIGHTING</b>	
Table 54. Inspection and Supervision of Fire Safety Equipment.....	190
Table 55. Number of Fires — by Caught Place.....	192
Table 56. Number of Fires — by Cause.....	194
Table 57. Number of Fires — by Classification and Fire Time.....	196

	*Page*
Table 58. Losses of Fire Disasters .....	198
Table 59. Number of Fires of Caught Buildings .....	202
Table 60. Fire Services and Call Frequency .....	206
Table 61. Emergency Medical Services.....	208
Table 62. Rescue Treatments of Emergency Medical Services.....	210
<b>VII. CONSTRUCTION AND PLANNING</b>	
Table 63. Issued Building Construction License — by Month and Use.....	212
Table 64. Issued Building Construction License — by Locality and Use.....	216
Table 65. Issued Building Construction License of the Year — by Locality and Use.....	220
Table 66. Issued Building Construction License — by Month and Material.....	224
Table 67. Issued Building Construction License — by Locality and Material.....	226
Table 68. Issued Building Demolition License — by Month and Use.....	228
Table 69. Issued Building Demolition License — by Locality and Use.....	230
Table 70. Issued Building Usage License — by Month and Use.....	232
Table 71. Issued Building Usage License — by Locality and Use.....	236
Table 72. Issued Building Usage License of the Year — by Locality and Use.....	240
Table 73. Issued Building Usage License — by Month and Material.....	244
Table 74. Issued Building Usage License — by Locality and Material.....	246
Table 75. Issued Building Usage License — by Height.....	248
Table 76. Issued Building Usage License — by Story.....	250
Table 77. Issued Building Usage License — by Landuse Zones.....	252
Table 78. Construction Commencement — by Month and Use.....	254
Table 79. Construction Commencement — by Locality and Use.....	258
Table 80. Construction Commencement of the Year — by Locality and Use.....	262
Table 81. Construction Commencement — by Month and Material.....	266
Table 82. Construction Commencement — by Locality and Material.....	268
Table 83. Visitors and Vehicles of Spots in National (Nature) Parks.....	270
<b>DEFINITION.....</b>	<b>272</b>

## 提 要 分 析

## SUMMARY ANALYSIS

## 一、地方行政區劃

現有行政區域包括臺灣省、福建省及新北、臺北、桃園、臺中、臺南、高雄等6個直轄市；臺灣省設11縣、3省轄市，福建省設2縣。

直轄市、縣、省轄市下設368個鄉鎮市區；包括146個鄉、38個鎮、14個縣轄市、170個區。

111年3月底鄉鎮市區下共設7,746個村里，較上月底增加12個里；村里下設有14萬3,288個鄰，較上月底增加56個鄰。平均每個村里有18鄰；平均每個鄰有63戶，以臺北市之109戶為最多，臺中市81戶次之；平均每個村里有1,162戶，以臺北市2,293戶最多，桃園市1,672戶次之。

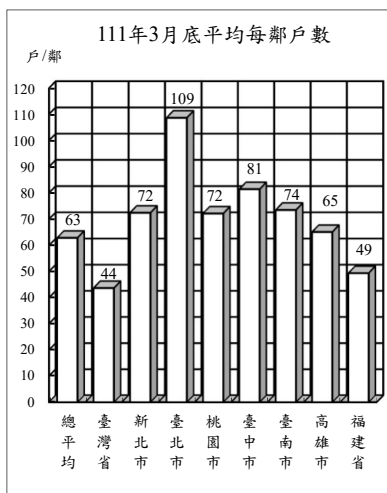

## 地方行政區劃

單位：個

年(月)底別	直轄市、縣、市數			鄉、鎮、市、區數				村、里數	編組鄰數
	直轄市	縣	省轄市	鄉	鎮	縣轄市	區		
民國102年底	5	14	3	153	41	17	157	7,839	148,587
民國103年底	5	14	3	152	41	18	157	7,851	148,640
民國104年底	6	13	3	146	38	14	170	7,851	148,400
民國105年底	6	13	3	146	38	14	170	7,851	148,234
民國106年底	6	13	3	146	38	14	170	7,851	148,391
民國107年底	6	13	3	146	38	14	170	7,760	143,574
民國108年底	6	13	3	146	38	14	170	7,760	143,647
民國109年底	6	13	3	146	38	14	170	7,760	143,747
民國110年底	6	13	3	146	38	14	170	7,734	143,204
民國111年3月底	6	13	3	146	38	14	170	7,746	143,288

說明：1. 103年12月25日桃園縣升格直轄市，自104年起依改制後按區統計。

2. 彰化縣員林鎮與苗栗縣頭份鎮分別於104年8月8日與10月5日改制為縣轄市。

## 二、人口概況

111年3月底人口數2,326萬8,991人，性比例為98.11，平均每戶2.58人，人口密度為每平方公里643人，其中以臺北市每平方公里9,163人最高。

各直轄市、縣(市)人口中，以新北市398萬9,880人占17.15%最多、臺中市280萬6,385人占12.06%居次、高雄市273萬1,782人占11.74%再次之。

111年3月出生登記計1萬2,788人，較上月增加32.97%；月粗出生率為0.55‰。死亡登記1萬8,239人，較上月增加22.52%；月粗死亡率為0.78‰。

111年3月結婚登記計1萬509對，較上月增加21.63%；月粗結婚率為0.45‰。離婚及終止結婚登記4,821對，較上月增加43.57%；月粗離婚率為0.21‰。

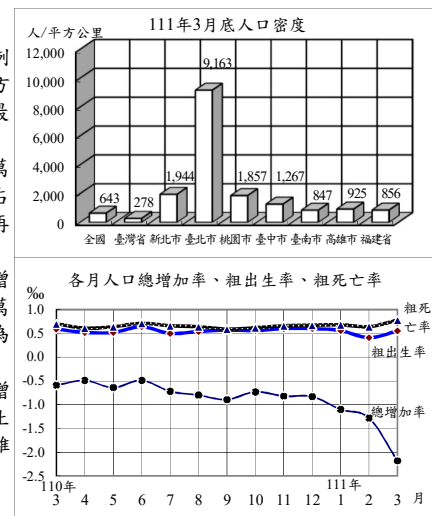

## 戶籍登記

年(月)別	戶數 ①	人口數 ①	戶量(人/戶) ①	人口密度(人/平方公里) ①	動態登記			
					出生人數	死亡人數	結婚對數②	離婚(終止結婚)對數②
民國102年	8,286,260	23,373,517	2.82	645.81	199,113	155,908	147,636	53,604
民國103年	8,382,699	23,433,753	2.80	647.47	210,383	163,929	149,287	53,190
民國104年	8,468,978	23,492,074	2.77	649.01	213,598	163,858	154,346	53,459
民國105年	8,561,383	23,539,816	2.75	650.32	208,440	172,405	147,861	53,837
民國106年	8,649,000	23,571,227	2.73	651.19	193,844	171,242	138,034	54,412
民國107年	8,734,477	23,588,932	2.70	651.68	181,601	172,784	135,403	54,443
民國108年	8,832,745	23,603,121	2.67	652.07	177,767	176,296	134,524	54,473
民國109年	8,933,814	23,561,236	2.64	650.92	165,249	173,156	121,702	51,680
民國110年	9,006,580	23,375,314	2.60	645.78	153,820	183,732	114,606	47,887
民國111年	9,004,145	23,268,991	2.58	642.84	35,542	49,080	30,338	12,140
民國111年3月	9,004,145	23,268,991	2.58	642.84	12,788	18,239	10,509	4,821

附註：①係指年(月)底數；②包含同性登記之資料。

### 三、合作事業及人民團體

110年底合作事業社(場)數3,885個，較109年6月底減少0.84%；合作事業社(場)員數計有個人社員187萬374人及法人社員4,729個，分別較109年6月底減少1.48%及0.11%。

110年底全國性人民團體計有2萬2,457個，以社會團體2萬1,974個占97.85%為最多，職業團體371個占1.65%次之，政治團體112個占0.50%居第3。

社會團體中以學術文化團體5,347個最多，社會服務及慈善團體5,002個次之，經濟業務團體4,041個居第3，三者合計占65.49%；職業團體中包含工業團體157個、商業團體157個及自由職業團體57個；政治團體則為政黨112個。

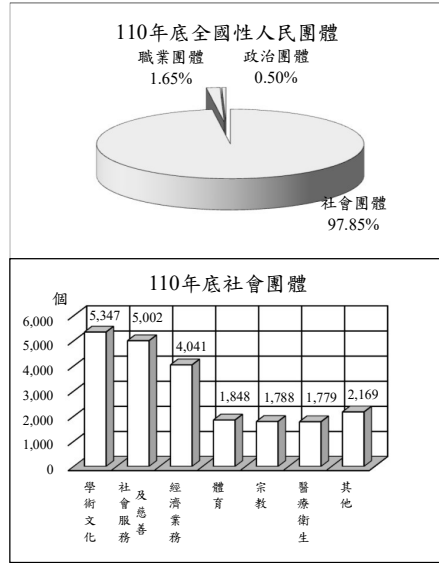

### 合作事業及人民團體

年(月)底別	合作事業			全國性人民團體 (個)					
	社(場)數 (個)	個人社員 (人)	法人社員 (個)	政治團體	職業團體	社會團體			
						學術文化團體	社會服務及慈善團體	經濟業務團體	其他社會團體
民國101年底	4,618	2,641,436	5,451	274	314	2,373	2,411	2,107	4,281
民國102年底	4,533	2,496,537	5,635	291	325	2,534	2,511	2,217	4,488
民國103年底	4,460	2,345,235	5,441	305	332	2,639	2,643	2,373	4,708
民國104年底	4,324	2,211,438	5,346	334	340	3,405	3,071	2,630	5,265
民國105年底	4,260	2,130,344	4,994	353	350	3,719	3,324	2,883	5,613
民國106年底	4,111	2,081,936	4,976	378	354	3,881	3,492	3,035	5,869
民國107年底	4,004	1,999,715	5,096	339	359	4,295	3,887	3,379	6,331
民國108年底	3,867	1,970,339	4,746	336	366	4,690	4,240	3,684	6,825
民國109年底	3,937	1,851,860	4,723	127	369	5,040	4,669	3,894	7,233
民國110年底	<b>3,885</b>	<b>1,870,374</b>	<b>4,729</b>	<b>112</b>	<b>371</b>	<b>5,347</b>	<b>5,002</b>	<b>4,041</b>	<b>7,584</b>

### 四、土地、建物登記

111年3月受理各項土地登記32萬7,165筆、面積2億1,660萬平方公尺，筆數較上月增加68.29%，面積為上月的2.02倍；其中標示變更登記2萬2,156筆、面積7,967萬平方公尺，所有權第一次登記127筆、面積26萬平方公尺，所有權移轉登記13萬4,669筆、面積8,027萬平方公尺，他項權利登記17萬213筆、面積5,640萬平方公尺。

111年3月受理各項建物登記17萬8,787棟、面積2,735萬平方公尺，分別較上月增加67.74%及35.11%；其中標示變更登記7,912棟、面積306萬平方公尺，所有權第一次登記1萬2,110棟、面積291萬平方公尺，所有權移轉登記4萬7,763棟、面積549萬平方公尺，他項權利登記11萬1,002棟、面積1,589萬平方公尺。

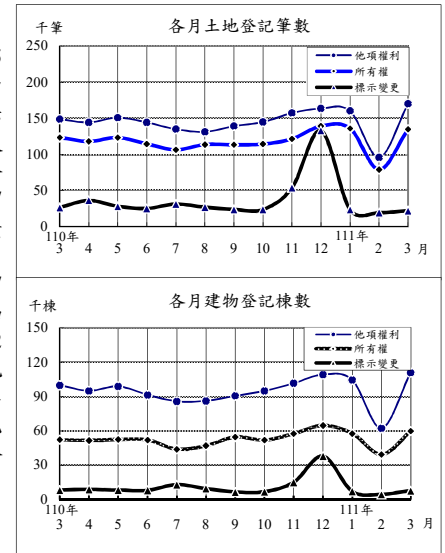

### 土地、建物登記概況

年(月)別	土地登記 (筆)				建物登記 (棟)			
	標示變更登記	所有權登記		他項權利登記	標示變更登記	所有權登記		他項權利登記
		第一次登記	移轉登記			第一次登記	移轉登記	
民國102年	511,250	9,687	1,434,988	1,727,285	212,714	111,093	503,628	1,126,658
民國103年	502,127	11,872	1,364,589	1,684,704	176,427	115,865	457,911	1,120,365
民國104年	480,367	13,413	1,392,421	1,531,152	218,780	126,742	438,047	1,051,595
民國105年	431,646	13,131	1,129,131	1,446,163	168,271	122,307	378,661	1,031,160
民國106年	431,428	10,913	1,180,807	1,503,681	176,322	110,419	405,806	1,060,117
民國107年	465,330	10,863	1,208,337	1,595,620	152,665	116,589	418,546	1,131,387
民國108年	409,334	10,267	1,258,113	1,610,634	151,588	119,459	456,234	1,105,479
民國109年	478,592	8,796	1,594,812	1,725,745	292,929	117,363	474,579	1,138,981
民國110年	469,421	6,882	1,498,393	1,708,082	137,271	125,779	501,807	1,118,503
民國111年	<b>65,171</b>	<b>1,902</b>	<b>348,089</b>	<b>426,451</b>	<b>19,982</b>	<b>32,091</b>	<b>124,967</b>	<b>277,916</b>
民國111年3月	<b>22,156</b>	<b>127</b>	<b>134,669</b>	<b>170,213</b>	<b>7,912</b>	<b>12,110</b>	<b>47,763</b>	<b>111,002</b>

## 五、治安維護

111年3月警察機關處理刑事案件總計2萬2,514件，較上月增加30.96%；其中竊盜占13.15%，暴力犯罪占0.20%，其他占86.65%；暴力犯罪中以強盜搶奪占55.56%為最多。

111年3月嫌疑犯人數2萬4,984人，較上月增加27.79%；其中12歲~未滿18歲之少年嫌疑犯832人占3.33%，較上月增加25.87%。

111年3月道路交通事故(A1+A2)3萬943件，較上月增加25.79%，死亡166人，較上月增加26.72%，受傷4萬1,155人，較上月增加27.16%。

111年3月集會遊行344件，較上月增加52.21%，其中未申請134件占38.95%。

111年3月查獲經濟案件1,254件，較上月增加31.72%；其中違反金融286件最多，侵害智慧財產權258件次之。

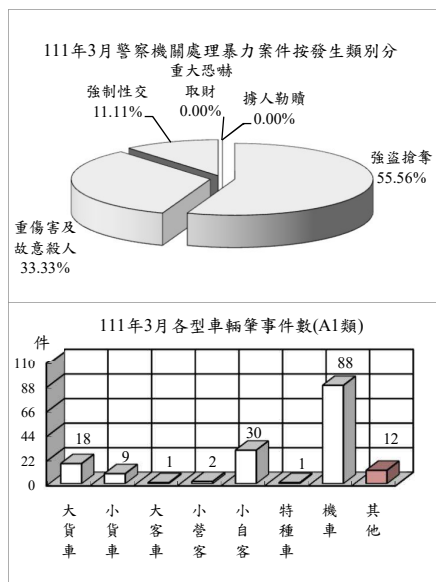

## 治安維護

年(月)別	刑事案件			道路交通事故(A1+A2)			集會遊行件數(件)	查獲經濟案件(件)
	發生件數(件)	嫌疑犯(人)		車輛肇事事件數(件)	死亡人數(人)	受傷人數(人)		
		少年	其他					
民國102年	298,967	255,310	12,038	278,388	1,928	373,568	2,365	10,293
民國103年	306,300	261,603	10,969	307,842	1,819	413,229	14,751	8,310
民國104年	297,800	269,296	11,002	305,413	1,696	410,073	5,786	8,428
民國105年	294,831	272,817	9,775	305,556	1,604	403,906	4,967	7,203
民國106年	293,453	287,294	10,499	296,826	1,517	394,198	3,908	7,020
民國107年	284,538	291,621	8,893	320,315	1,493	428,049	27,134	6,900
民國108年	268,349	277,664	9,441	341,972	1,849	456,378	7,288	7,748
民國109年	259,713	281,811	10,226	362,393	1,851	483,409	5,389	11,157
民國110年	243,082	265,221	9,627	358,221	1,860	477,367	5,426	10,255
民國111年	<b>59,361</b>	<b>66,488</b>	<b>2,246</b>	<b>88,632</b>	<b>465</b>	<b>117,484</b>	<b>876</b>	<b>3,279</b>
民國111年3月	<b>22,514</b>	<b>24,984</b>	<b>832</b>	<b>30,943</b>	<b>166</b>	<b>41,155</b>	<b>344</b>	<b>1,254</b>

## 六、移民

111年3月入國(境)5萬人次，較上月增加36.22%；其中有戶籍國民占59.78%，外國人占35.79%，大陸地區人民占2.37%及香港澳門居民占1.35%；15至64歲者占86.05%。

111年3月出國(境)6萬5千人次，較上月減少10.32%；其中有戶籍國民占67.65%，外國人占29.88%，大陸地區人民占1.68%及香港澳門居民占0.48%；15至64歲者占88.38%。

111年3月底合法居留外僑73萬6千人，較上月底減少0.70%；年滿15歲以上居留外僑之中，經濟活動以外籍移工57萬9千人占79.35%最多，非勞動力7萬4千人占10.09%次之。

111年3月查處違法外來人口3,008人，較上月增加61.20%；其中以具違法行為事實之逾期(含非法入境、漏(跳)船)船員及尚未入境之違法外來人口2,032人最多，單純逾期811人次之。

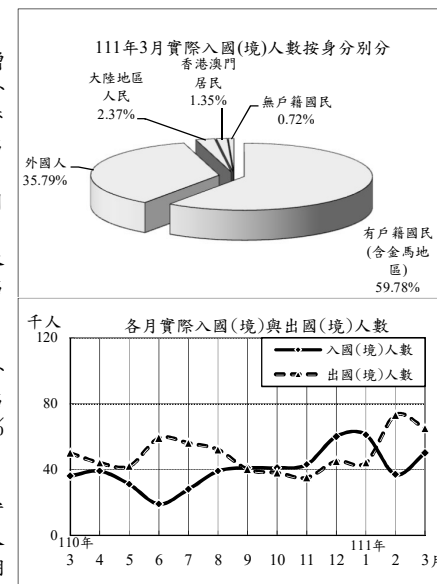

## 入出國(境)及移民概況

年(月)別	實際入國(境)人數(千人次)			實際出國(境)人數(千人次)			合法居留外僑(人)◎	查處違法外來人口(人)
	有戶籍國民	外國人	其他	有戶籍國民	外國人	其他		
民國102年	19,072	11,056	4,096	18,960	11,053	4,010	525,109	27,169
民國103年	21,707	11,797	4,687	21,615	11,845	4,592	629,633	25,639
民國104年	23,601	13,161	4,883	23,542	13,183	4,819	637,843	30,582
民國105年	25,228	14,538	5,703	25,217	14,589	5,635	671,375	33,326
民國106年	26,397	15,657	6,453	26,307	15,655	6,384	717,736	35,760
民國107年	27,623	16,557	6,846	27,640	16,645	6,780	758,583	36,548
民國108年	29,033	17,169	7,518	28,940	17,101	7,476	785,341	47,438
民國109年	3,981	2,603	1,096	3,895	2,336	1,229	797,122	32,715
民國110年	480	339	112	544	360	158	752,900	32,421
民國111年	<b>147</b>	<b>108</b>	<b>33</b>	<b>181</b>	<b>129</b>	<b>47</b>	<b>735,927</b>	<b>7,277</b>
民國111年3月	<b>50</b>	<b>30</b>	<b>18</b>	<b>65</b>	<b>44</b>	<b>19</b>	<b>735,927</b>	<b>3,008</b>

附註：◎係指年(月)底數。

## 七、消防與緊急救護

111年3月火災事故2,005次，較上月增加69.63%；原因以燃燒雜草、垃圾483次占24.09%最多，敬神掃墓祭祖395次占19.70%次之。

111年3月火災事故死亡17人、受傷29人；死傷原因以有害氣體22人、火焰灼燒16人較多。被毀損房屋376間；被毀損車輛163輛，其中小型車78輛最多，機車53輛次之；財物損失估計7,112萬元，為上月的2.74倍。

111年3月火災事故出動人員5萬4千人次，較上月增加31.45%；救出人數201人，較上月增加12.92%。

111年3月消防單位受理救護案件救護出動7萬8千次，較上月增加10.58%。急救送醫8萬人次，較上月增加10.84%；其中急病2萬8千人次占35.57%最多，車禍受傷2萬5千人次占31.89%居次。

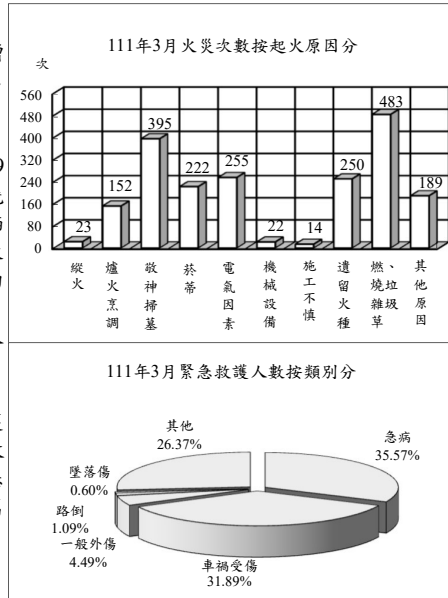

## 消防與緊急救護

年(月)別	火災事故								急救送醫人次
	發生次數(次)	出動人次(人次)	救出人數(人)	死亡人數(人)	受傷人數(人)	被毀損房屋數(間)	被毀損車輛數(輛)	財物損失估價(百萬元)	
民國102年	1,451	449,100	348	92	189	1,204	627	533	826,839
民國103年	1,417	511,977	533	124	244	1,263	658	436	878,849
民國104年	1,704	587,599	569	117	733	1,477	802	531	891,562
民國105年	1,856	476,654	494	169	261	1,568	836	459	906,603
民國106年	30,464	571,358	968	178	302	5,614	2,060	691	891,508
民國107年	27,922	563,457	1,390	173	290	5,302	1,920	596	897,081
民國108年	22,866	541,241	1,743	150	478	4,339	1,796	1,442	905,951
民國109年	22,248	572,241	1,536	161	464	4,011	2,095	641	891,117
民國110年	21,684	601,155	1,997	192	304	4,206	2,229	356	881,766
民國111年	<b>4,669</b>	<b>146,217</b>	<b>689</b>	<b>41</b>	<b>56</b>	<b>1,129</b>	<b>485</b>	<b>156</b>	<b>234,038</b>
民國111年3月	<b>2,005</b>	<b>54,368</b>	<b>201</b>	<b>17</b>	<b>29</b>	<b>376</b>	<b>163</b>	<b>71</b>	<b>79,550</b>

說明：火災次數106年以前依據「火災成災標準及認定標準」公布，106年起變更統計範圍，將火災次數細分為A1、A2及A3類，其中A1類係指造成人員死亡之火災案件；A2類指造成人員受傷、涉及糾紛、縱火案件或起火原因待查之火災案件；A3類指非屬A1、A2類，由分隊填具「火災案件搶救出動紀錄表」完成者，由於統計範圍不同，不宜與之前資料比較。

## 八、營建管理

111年3月核發建造執照2,223件、總樓地板面積399萬2千平方公尺，分別較上月增加75.73%及57.18%；其中以住宅用面積191萬8千平方公尺占48.04%為最多，辦公、服務類面積73萬4千平方公尺占18.38%居次；按構造別分，以混凝土構造面積240萬5千平方公尺占60.25%最多。

111年3月核發拆除執照247件，為上月的2.06倍，總樓地板面積21萬5千平方公尺，較上月增加87.97%。

111年3月核發使用執照1,869件，較上月增加85.05%，總樓地板面積253萬2千平方公尺，為上月的2.18倍；其中以住宅用面積160萬8千平方公尺占63.48%為最多，工業、倉儲類35萬7千平方公尺占14.08%居次；按構造別分，以混凝土構造面積196萬6千平方公尺占77.64%最多。

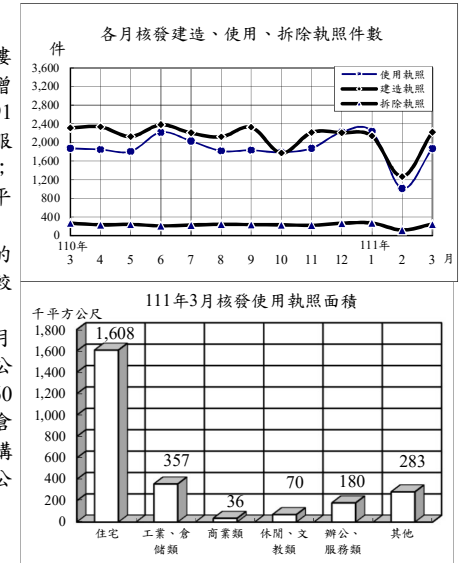

## 營建管理

年(月)別	建造執照			拆除執照		使用執照		
	核發件數(件)	總樓地板面積(千平方公尺)		核發件數(件)	總樓地板面積(千平方公尺)	核發件數(件)	總樓地板面積(千平方公尺)	
		住宅面積	其他				住宅面積	其他
民國102年	33,531	39,760	25,417	2,882	2,425	28,014	28,772	16,888
民國103年	31,994	38,635	22,231	2,668	2,072	28,806	31,718	18,109
民國104年	27,643	32,596	18,233	2,392	1,771	28,835	32,868	18,982
民國105年	22,511	26,235	13,264	2,379	1,844	23,552	29,988	17,646
民國106年	25,035	29,884	15,252	2,403	2,035	22,506	28,818	15,463
民國107年	27,344	33,984	18,677	2,496	2,158	22,860	28,366	16,452
民國108年	27,143	36,928	21,950	2,550	2,228	22,026	26,489	14,787
民國109年	25,980	41,521	23,195	2,765	2,520	22,370	28,247	15,466
民國110年	26,089	43,425	24,874	2,793	2,580	22,486	28,023	15,620
民國111年	<b>5,626</b>	<b>10,717</b>	<b>5,494</b>	<b>638</b>	<b>511</b>	<b>5,116</b>	<b>6,429</b>	<b>3,931</b>
民國111年3月	<b>2,223</b>	<b>3,992</b>	<b>1,918</b>	<b>247</b>	<b>215</b>	<b>1,869</b>	<b>2,532</b>	<b>1,608</b>



# 統計表

## STATISTICAL TABLES

\*表列數字無論總數與細數均由電腦整理，其尾數採四捨五入法計列，故細數之和與總數未必一致。

\*表列一一年資料，靜態欄為一一年三月(季報為一一年第一季)底數，動態欄為至一一年三月(季報為至一一年第一季)累計數。

\*表列人口成長率、性比例、戶量、人口密度、粗出生率、粗死亡率、粗結婚率、粗離婚率、刑案發生率、犯罪人口率、破獲率、少年嫌疑犯比率、機動車輛肇事率、消防安全檢查合格率、大陸地區配偶申請來臺團聚面談不予通過比率之「較上月(期)增減」與「較上年同月(期)增減」為增減數。

\*表內福建省係指金門縣及連江縣。

\*表列縣 C. 為County之簡寫。

\*一〇三年十二月二十五日桃園縣升格桃園市，區域別自一〇四年一月資料起配合調整。

表1. 內政統計指標

年(月)別	戶 政						
	戶 數 (千戶) (1)	總人數 (千人) (1)	人口 成長率 (1)	性比例 (女=100) (1)	戶 量 (人/戶) (1)	人口密度 (人/平方 公里) (1)	粗出生 率
Year(Month)	Households (1,000H.)	Population (1,000 Persons)	Rate of Growth (o/oo)	Sex Ratio (Female =100)	Mean Size of Households (Persons/ Household)	Population Density (Persons per km <sup>2</sup> )	Crude Birth Rate (o/oo)
一〇二年 2013	8,286	23,374	2.47	99.96	2.82	645.81	8.53
一〇三年 2014	8,383	23,434	2.58	99.68	2.80	647.47	8.99
一〇四年 2015	8,469	23,492	2.49	99.42	2.77	649.00	9.10
一〇五年 2016	8,561	23,540	2.03	99.14	2.75	650.32	8.86
一〇六年 2017	8,649	23,571	1.33	98.89	2.73	651.19	8.23
一〇七年 2018	8,734	23,589	0.75	98.63	2.70	651.68	7.70
一〇八年 2019	8,833	23,603	0.60	98.38	2.67	652.07	7.53
一〇九年 2020	8,934	23,561	-1.77	98.20	2.64	650.92	7.01
一一〇年 2021	9,007	23,375	-7.89	98.15	2.60	645.78	6.55
三 月 Mar.	8,951	23,526	-0.59	98.17	2.63	649.93	0.59
四 月 Apr.	8,958	23,514	-0.49	98.16	2.62	649.62	0.52
五 月 May	8,961	23,499	-0.64	98.16	2.62	649.20	0.52
六 月 June	8,965	23,488	-0.49	98.15	2.62	648.88	0.64
七 月 July	8,973	23,471	-0.72	98.15	2.62	648.41	0.50
八 月 Aug.	8,988	23,452	-0.80	98.15	2.61	647.89	0.54
九 月 Sept.	9,004	23,431	-0.89	98.16	2.60	647.32	0.57
十 月 Oct.	9,004	23,414	-0.73	98.16	2.60	646.84	0.56
十一月 Nov.	9,006	23,395	-0.82	98.16	2.60	646.32	0.60
十二月 Dec.	9,007	23,375	-0.83	98.15	2.60	645.78	0.60
<b>一一一年 2022</b>	<b>9,004</b>	<b>23,269</b>	<b>-4.55</b>	<b>98.11</b>	<b>2.58</b>	<b>642.84</b>	<b>1.52</b>
一 月 Jan.	9,006	23,350	-1.10	98.15	2.59	645.07	0.56
二 月 Feb.	9,005	23,320	-1.28	98.15	2.59	644.24	0.41
三 月 Mar.	9,004	23,269	-2.18	98.11	2.58	642.84	0.55
較上月增減(%) VS. with Last Month	-0.01	-0.22	-0.90	-0.04	-0.01	-1.40	0.14
較上年同月增減(%) VS. with Last Year	0.60	-1.09	-1.58	-0.06	-0.04	-7.09	-0.04

說明：(1)係指年(月)底數。

TABLE 1. STATISTICAL INDICATORS OF INTERIOR

Population Affairs			民 政 Civil Affairs			
粗死亡 率	粗結婚 率	粗離婚 率	鄉鎮 市區數 (1)	村里數 (1)	政黨數 (1)	全國性 政治 團體數 (1)
Crude Death Rate (o/oo)	Crude Marriage Rate (o/oo)	Crude Divorce Rate (o/oo)	Town- ships, Cities & Districts	Villages	Political Parties	National Political Associations
6.68	6.32	2.30	368	7,839	247	44
7.00	6.38	2.27	368	7,851	259	46
6.98	6.58	2.28	368	7,851	287	47
7.33	6.29	2.29	368	7,851	305	48
7.27	5.86	2.31	368	7,851	328	50
7.33	5.74	2.31	368	7,760	290	49
7.47	5.70	2.31	368	7,760	291	45
7.34	5.16	2.19	368	7,760	127	—
7.83	4.88	2.04	368	7,734	112	—
0.70	0.44	0.20	368	7,761	124	—
0.61	0.32	0.18	368	7,761	124	—
0.64	0.54	0.16	368	7,761	126	—
0.71	0.34	0.14	368	7,761	127	—
0.66	0.35	0.16	368	7,761	127	—
0.64	0.18	0.18	368	7,761	127	—
0.59	0.43	0.17	368	7,741	127	—
0.62	0.48	0.17	368	7,734	127	—
0.66	0.46	0.18	368	7,734	127	—
0.67	0.56	0.19	368	7,734	112	—
<b>2.10</b>	<b>1.30</b>	<b>0.52</b>	<b>368</b>	<b>7,746</b>	<b>81</b>	<b>—</b>
0.68	0.48	0.17	368	7,734	113	—
0.64	0.37	0.14	368	7,734	112	—
0.78	0.45	0.21	368	7,746	81	—
0.15	0.08	0.06	—	0.16	-27.68	--
0.08	0.01	0.01	—	-0.19	-34.68	--

Note：(1)The data refers to End of Year(Month).

表1. 內政統計指標(續1)

年(月)別 Year(Month)	合作事業及人民團體 Cooperative and Civil Associations				
	合作事業社(場)數 (1) No. of Cooperatives	合作事業社(場)員數 (1) No. of Cooperative Members		全國性職業團體數 (1) National Occupational Associations	全國性社會團體數 (1) National Social Associations
		個人社員(人) Individual Member (Persons)	法人社員(個) No. of Legal Persons		
一〇二年 2013	4,533	2,496,537	5,635	325	11,750
一〇三年 2014	4,460	2,345,235	5,441	332	12,363
一〇四年 2015	4,324	2,211,438	5,346	340	14,371
一〇五年 2016	4,260	2,130,344	4,994	350	15,539
一〇六年 2017	4,111	2,081,936	4,976	354	16,277
一〇七年 2018	4,004	1,999,715	5,096	359	17,892
一〇八年 2019	3,867	1,970,339	4,746	366	19,439
一〇九年 2020	3,937	1,851,860	4,723	369	20,836
一一〇年 2021	3,885	1,870,374	4,729	371	21,974
三 月 Mar.					
四 月 Apr.					
五 月 May					
六 月 June	3,918	1,898,408	4,734	370	21,425
七 月 July					
八 月 Aug.					
九 月 Sept.					
十 月 Oct.					
十一月 Nov.					
十二月 Dec.	3,885	1,870,374	4,729	371	21,974
<b>一一一年 2022</b>					
一 月 Jan.					
二 月 Feb.					
三 月 Mar.					
較上月增減(%) VS. with Last Month	-0.84	-1.48	-0.11	0.27	2.56
較上年同月增減(%) VS. with Last Year	-1.32	1.00	0.13	0.54	5.46

TABLE 1. STATISTICAL INDICATORS OF INTERIOR (CONT. 1)

地 政 Land Administration				消 防		
土地所有權 第一次 登記 (筆) Initial Land Ownership Registration (Plots)	土地標示變更 、移轉、他項 權利筆數 (千筆) Change, Transfer & Others of Land (1,000 Plots)	建物第一次 登記 (千棟) Initial Building Registration (1,000 Buildings)	建物標示變更 、移轉、他項 權利棟數 (千棟) Change, Transfer & Others of Buildings (1,000 Buildings)	消防安全 查察列管數 (家) (1) Supervision of Safety Installation (Houses)	消防安全 檢查件次 (件次) Inspection of Safety Installation (Cases)	消防安全 檢查合格率 (%) Qualified Cases of Inspection of Safety Installation
9,687	3,674	111	1,843	197,984	335,436	86.86
11,872	3,551	116	1,755	189,296	325,367	86.03
13,413	3,404	127	1,708	211,200	317,309	85.29
13,131	3,007	122	1,578	212,618	294,264	85.65
10,913	3,116	110	1,642	217,989	298,220	86.90
10,863	3,269	117	1,703	225,836	290,527	88.28
10,267	3,278	119	1,713	231,039	313,890	86.56
8,796	3,799	117	1,906	240,209	313,959	86.65
6,882	3,676	126	1,758	245,498	267,624	87.59
133	299	7	154	243,173	23,307	86.88
117	298	10	146	244,673	26,107	86.83
87	302	9	150	244,721	12,379	87.58
98	284	10	142	245,568	1,904	89.65
317	272	9	134	245,581	14,700	90.18
223	272	11	132	245,885	35,296	90.31
111	276	13	139	245,639	24,335	87.44
559	282	9	145	243,982	26,774	84.76
636	332	12	162	244,999	29,827	85.52
4,031	432	13	199	245,498	35,994	88.56
<b>1,902</b>	<b>840</b>	<b>32</b>	<b>423</b>	<b>247,717</b>	<b>63,327</b>	<b>85.42</b>
1,473	319	9	160	245,838	23,452	85.33
302	194	11	96	246,844	15,460	84.63
127	327	12	167	247,717	24,415	86.00
-57.95	68.49	14.34	73.63	0.35	57.92	1.37
-4.51	9.43	74.02	8.39	1.87	4.75	-0.87

表1. 內政統計指標(續2完)

年(月)別 Year(Month)	Fire Fighting				移民 Immigration			
	火災發生 次數 (次) No. of Fires (Times)	火災被 毀損房屋 (間) Burn-out & Damaged Houses (Houses)	火災 死傷人數 (人) Death & Injured Casualties (Persons)	消防急救 送醫人次 (人次) Persons Rescued in Emergency (Person- Times)	出境人數 (千人次) Exit Persons (1,000 Person- Times)	合法居留 外僑人數 (千人) Foreign Residents (1,000 Persons)	刑案 發生件數 (千件) Offenses Known to Police (1,000 Cases)	破獲嫌 疑犯人數 (千人) Offenders Cleared (1,000 Persons)
一〇二年 2013	1,451	1,204	281	826,839	18,960	525.1	299.0	255.3
一〇三年 2014	1,417	1,263	368	878,849	21,615	629.6	306.3	261.6
一〇四年 2015	1,704	1,477	850	891,562	23,542	637.8	297.8	269.3
一〇五年 2016	1,856	1,568	430	906,603	25,217	671.4	294.8	272.8
一〇六年 2017	30,464	5,614	480	891,508	26,307	717.7	293.5	287.3
一〇七年 2018	27,922	5,302	463	897,081	27,640	758.6	284.5	291.6
一〇八年 2019	22,866	4,339	628	905,951	28,940	785.3	268.3	277.7
一〇九年 2020	22,248	4,011	625	891,117	3,895	797.1	259.7	281.8
一一〇年 2021	21,684	4,206	496	881,766	544	752.9	243.1	265.2
三月 Mar.	3,131	313	38	75,018	50	799.4	22.7	25.8
四月 Apr.	2,989	358	57	73,303	44	800.5	20.6	22.4
五月 May	2,302	370	29	74,545	42	800.3	21.0	22.9
六月 June	821	299	42	58,669	59	789.1	15.2	15.9
七月 July	1,068	307	18	64,807	56	779.9	17.3	18.0
八月 Aug.	1,068	328	24	68,981	52	770.9	21.6	23.1
九月 Sept.	1,176	273	22	72,031	40	765.0	21.8	23.3
十月 Oct.	1,409	520	126	77,076	38	760.7	21.1	23.5
十一月 Nov.	1,355	287	21	77,283	35	759.1	22.1	25.6
十二月 Dec.	1,601	372	45	82,346	45	752.9	20.9	22.4
<b>一一一年 2022</b>	<b>4,669</b>	<b>1,129</b>	<b>97</b>	<b>234,038</b>	<b>181</b>	<b>735.9</b>	<b>59.4</b>	<b>66.5</b>
一月 Jan.	1,482	428	32	82,716	44	745.6	19.7	22.0
二月 Feb.	1,182	325	19	71,772	73	741.1	17.2	19.6
三月 Mar.	2,005	376	46	79,550	65	735.9	22.5	25.0
較上月增減(%) VS. with Last Month	69.63	15.69	142.11	10.84	-10.32	-0.70	30.96	27.79
較上年同月增減(%) VS. with Last Year	-35.96	20.13	21.05	6.04	30.54	-7.94	-0.62	-3.17

TABLE 1. STATISTICAL INDICATORS OF INTERIOR (END)

警政 Police Administration						營建 Construction & Planning		
少年 嫌疑犯 人數 (千人) Juvenile Offenders (1,000 Persons)	機動車輛 肇事件數 (件) Road Traffic Accidents (Cases)	機動車輛 肇事率 (件/萬輛) Traffic Accident Rate(Cases/ 10,000V.)	道路交 通事故死傷 人數(人) Casualties Caused by Road Traffic Accidents (Persons)	處理 集會遊行 (件) No.of Assembly and Parade (Cases)	處理 經濟案件 (件) Economic Frauds (Cases)	核發建築 物建造執 照件數 (件) Construction License (Cases)	核發建築 物使用執 照件數 (件) Usage License (Cases)	核發建築 物拆除執 照件數 (件) Demolition License (Cases)
12.0	278,388	126.80	375,496	2,365	10,293	33,531	28,014	2,882
11.0	307,842	143.67	415,048	14,751	8,310	31,994	28,806	2,668
11.0	305,413	143.08	411,769	5,786	8,428	27,643	28,837	2,392
9.8	305,556	142.41	405,510	4,970	7,203	22,511	23,552	2,379
10.5	296,826	137.37	395,715	3,908	7,020	25,035	22,506	2,403
8.9	320,315	147.02	429,542	27,134	6,900	27,344	22,860	2,496
9.4	341,972	155.50	458,227	7,288	7,748	27,143	22,026	2,550
10.2	362,393	163.21	485,260	5,389	11,157	25,980	22,370	2,765
9.6	358,221	159.58	479,227	5,426	10,255	26,089	22,486	2,793
0.9	30,507	13.64	41,170	291	819	2,312	1,875	268
0.8	30,278	13.52	41,099	266	703	2,337	1,848	232
0.9	28,069	12.52	37,636	218	887	2,125	1,806	241
0.6	21,489	9.58	28,096	184	616	2,381	2,218	209
0.8	24,753	11.03	32,576	188	543	2,205	2,030	226
0.9	27,398	12.20	36,031	340	985	2,119	1,819	244
0.8	29,150	12.96	38,803	248	891	2,325	1,832	236
0.8	31,993	14.20	42,980	402	928	1,772	1,790	232
0.8	33,063	14.65	44,670	1,155	1,103	2,214	1,876	222
0.8	36,882	16.33	49,313	1,520	854	2,207	2,224	266
<b>2.2</b>	<b>88,632</b>	<b>39.17</b>	<b>117,949</b>	<b>876</b>	<b>3,279</b>	<b>5,626</b>	<b>5,116</b>	<b>638</b>
0.8	33,090	14.64	44,132	306	1,073	2,138	2,237	271
0.7	24,599	10.87	32,496	226	952	1,265	1,010	120
0.8	30,943	13.66	41,321	344	1,254	2,223	1,869	247
25.87	25.79	2.79	27.16	52.21	31.72	75.73	85.05	105.83
-11.96	1.43	0.02	0.37	18.21	53.11	-3.85	-0.32	-7.84

表2. 村里鄰戶數暨現住人口—按月別分

年(月)底別	土地面積 (平方公里)	鄉鎮 市區數	村里數	編組鄰數	戶數
End of Year (Month)	Area (Km <sup>2</sup> )	Townships, Cities & Districts	Villages	Organized Neighbor- hoods	Households
一〇二年 2013	36,192.8155	368	7,839	148,587	8,286,260
一〇三年 2014	36,192.8155	368	7,851	148,640	8,382,699
一〇四年 2015	36,197.0669	368	7,851	148,400	8,468,978
一〇五年 2016	36,197.0669	368	7,851	148,234	8,561,383
一〇六年 2017	36,197.0669	368	7,851	148,391	8,649,000
一〇七年 2018	36,197.0669	368	7,760	143,574	8,734,477
一〇八年 2019	36,197.0669	368	7,760	143,647	8,832,745
一〇九年 2020	36,197.0669	368	7,760	143,747	8,933,814
一一〇年 2021	36,197.0669	368	7,734	143,204	9,006,580
三月 Mar.	36,197.0669	368	7,761	143,798	8,950,538
四月 Apr.	36,197.0669	368	7,761	143,821	8,957,953
五月 May	36,197.0669	368	7,761	143,820	8,961,217
六月 June	36,197.0669	368	7,761	143,827	8,965,343
七月 July	36,197.0669	368	7,761	143,855	8,973,218
八月 Aug.	36,197.0669	368	7,761	143,855	8,988,241
九月 Sept.	36,197.0669	368	7,741	143,516	9,004,362
十月 Oct.	36,197.0669	368	7,734	143,221	9,004,383
十一月 Nov.	36,197.0669	368	7,734	143,221	9,006,260
十二月 Dec.	36,197.0669	368	7,734	143,204	9,006,580
<b>一一一年 2022</b>	<b>36,197.0669</b>	<b>368</b>	<b>7,746</b>	<b>143,288</b>	<b>9,004,145</b>
一月 Jan.	36,197.0669	368	7,734	143,232	9,005,752
二月 Feb.	36,197.0669	368	7,734	143,232	9,005,454
三月 Mar.	36,197.0669	368	7,746	143,288	9,004,145
較上月增減(%) VS. with Last Month	—	—	0.16	0.04	-0.01
較上年同月增減(%) VS. with Last Year	—	—	-0.19	-0.17	0.60

資料來源：本部戶政司。

說明：1. 104年4月高雄市小港區因配合高雄港洲際貨櫃中心第二期工程計畫填築用地擴大，面積增加4.2365平方公里。  
2. 104年12月南沙太平島交通基礎建設工程竣工，增加面積0.0149平方公里。

TABLE 2. NUMBER OF VILLAGES, NEIGHBORHOODS, HOUSEHOLDS AND RESIDENT POPULATION - BY MONTH

人口數 (人)		Population (Persons)		性比例 (每百女子 相當男子數)	戶量 (人/戶)	人口密度 (人/平方公里)
合計	Total	男性	女性			
人數	增加率	Male	Female	Sex Ratio (Female=100)	Mean Size of Households (Persons/ Household)	Population Density (Persons per Km <sup>2</sup> )
Persons	Increase Rate (o/oo)					
23,373,517	2.47	11,684,674	11,688,843	99.96	2.82	645.81
23,433,753	2.58	11,697,971	11,735,782	99.68	2.80	647.47
23,492,074	2.49	11,712,047	11,780,027	99.42	2.77	649.00
23,539,816	2.03	11,719,270	11,820,546	99.14	2.75	650.32
23,571,227	1.33	11,719,580	11,851,647	98.89	2.73	651.19
23,588,932	0.75	11,712,913	11,876,019	98.63	2.70	651.68
23,603,121	0.60	11,705,186	11,897,935	98.38	2.67	652.07
23,561,236	-1.77	11,673,765	11,887,471	98.20	2.64	650.92
23,375,314	-7.89	11,578,696	11,796,618	98.15	2.60	645.78
23,525,623	-0.59	11,654,138	11,871,485	98.17	2.63	649.93
23,514,196	-0.49	11,647,873	11,866,323	98.16	2.62	649.62
23,499,070	-0.64	11,640,336	11,858,734	98.16	2.62	649.20
23,487,509	-0.49	11,634,375	11,853,134	98.15	2.62	648.88
23,470,633	-0.72	11,625,977	11,844,656	98.15	2.62	648.41
23,451,837	-0.80	11,616,647	11,835,190	98.15	2.61	647.89
23,430,948	-0.89	11,606,628	11,824,320	98.16	2.60	647.32
23,413,879	-0.73	11,598,148	11,815,731	98.16	2.60	646.84
23,394,787	-0.82	11,588,574	11,806,213	98.16	2.60	646.32
23,375,314	-0.83	11,578,696	11,796,618	98.15	2.60	645.78
<b>23,268,991</b>	<b>-4.55</b>	<b>11,523,301</b>	<b>11,745,690</b>	<b>98.11</b>	<b>2.58</b>	<b>642.84</b>
23,349,666	-1.10	11,565,761	11,783,905	98.15	2.59	645.07
23,319,776	-1.28	11,550,791	11,768,985	98.15	2.59	644.24
23,268,991	-2.18	11,523,301	11,745,690	98.11	2.58	642.84
-0.22	-0.90	-0.24	-0.20	-0.04	-0.01	-1.40
-1.09	-1.58	-1.12	-1.06	-0.06	-0.04	-7.09

Source : Dept. of Household Registration, MOI.

Note : 1. The area of Kaohsiung increased 4.2365 square kilometers because the Siaoang District reclaimed land from the sea for the area expansion of the intercontinental Container Terminal Project-Phase 2 in the Port of Kaohsiung in Apr. 2015.

2. The area of Nansha Island has increased 0.0149 square kilometers because Taping Island's transport infrastructure renovation project is completed in Dec., 2015.

表3. 村里鄰戶數暨現住人口－按區域別分

區域別	土地面積 (平方公里)	鄉鎮市區數	村里數	編組鄰數	戶數
Locality	Area (Km <sup>2</sup> )	Townships, Cities & Districts	Villages	Organized Neighbor- hoods	Households
一〇一年三月底 End of Mar., 2022	36,197.0669	368	7,746	143,288	9,004,145
新 北 市 New Taipei City	2,052.5667	29	1,032	22,381	1,621,005
臺 北 市 Taipei City	271.7997	12	456	9,624	1,045,646
桃 園 市 Taoyuan City	1,220.9540	13	516	11,963	862,932
臺 中 市 Taichung City	2,214.8968	29	625	12,524	1,019,695
臺 南 市 Tainan City	2,191.6531	37	649	9,661	710,209
高 雄 市 Kaohsiung City	2,951.8524	38	891	17,342	1,128,489
臺 灣 省 Taiwan Prov.	25,110.0037	200	3,518	58,857	2,569,973
宜蘭縣 Yilan C.	2,143.6251	12	233	3,671	174,348
新竹縣 Hsinchu C.	1,427.5369	13	192	3,351	211,362
苗栗縣 Miaoli C.	1,820.3149	18	275	4,732	195,521
彰化縣 Changhua C.	1,074.3960	26	589	9,229	399,587
南投縣 Nantou C.	4,106.4360	13	262	4,281	179,602
雲林縣 Yunlin C.	1,290.8326	20	392	6,507	244,644
嘉義縣 Chiayi C.	1,903.6367	18	357	5,409	185,019
屏東縣 Pingtung C.	2,775.6003	33	443	7,172	293,494
臺東縣 Taitung C.	3,515.2526	16	139	2,395	84,079
花蓮縣 Hualien C.	4,628.5714	13	177	3,715	127,937
澎湖縣 Penghu C.	126.8641	6	96	1,407	42,388
基隆市 Keelung City	132.7589	7	157	3,332	155,983
新竹市 Hsinchu City	104.1526	3	122	2,230	174,218
嘉義市 Chiayi City	60.0256	2	84	1,426	101,791
福 建 省 Fuchien Prov.	180.4560	10	59	936	46,196
金門縣 Kinmen C.	151.6560	6	37	799	42,620
連江縣 Lienchiang C.	28.8000	4	22	137	3,576
東沙群島 Dongssha Islands	2.3800	—	—	—	—
南沙群島 Nansha Islands	0.5045	—	—	—	—

資料來源：本部門戶政司。

說明：96年12月起，土地面積包含東沙群島東沙島及南沙群島太平島，由高雄市代管；其設籍人口截至111年3月底有4戶4人(男3人、女1人)，列於高雄市統計。

TABLE 3. NUMBER OF VILLAGES, NEIGHBORHOODS, HOUSEHOLDS AND RESIDENT POPULATION - BY LOCALITY

人 口 數 (人) Population (Persons)		性比例 (每百女子 所當男子數) Sex Ratio (Female=100)		戶 量 (人/戶) Mean Size of Households (Persons/ Household)	人口密度 (人/平方公里) Population Density (Persons per Km <sup>2</sup> )	
合 計 Total		男 性 Male	女 性 Female			
人 數 Persons	占總人口比率 Proportion of Persons (%)					
23,268,991	100.00	11,523,301	11,745,690	98.11	2.58	642.84
3,989,880	17.15	1,948,071	2,041,809	95.41	2.46	1,943.85
2,490,445	10.70	1,186,053	1,304,392	90.93	2.38	9,162.80
2,266,913	9.74	1,121,833	1,145,080	97.97	2.63	1,856.67
2,806,385	12.06	1,376,966	1,429,419	96.33	2.75	1,267.05
1,855,449	7.97	923,570	931,879	99.11	2.61	846.60
2,731,782	11.74	1,346,101	1,385,681	97.14	2.42	925.45
6,973,686	29.97	3,542,753	3,430,933	103.26	2.71	277.73
449,435	1.93	226,309	223,126	101.43	2.58	209.66
575,746	2.47	293,833	281,913	104.23	2.72	403.31
536,585	2.31	276,493	260,092	106.31	2.74	294.78
1,250,631	5.37	634,978	615,653	103.14	3.13	1,164.03
482,841	2.08	246,540	236,301	104.33	2.69	117.58
667,667	2.87	344,968	322,699	106.90	2.73	517.24
491,507	2.11	254,899	236,608	107.73	2.66	258.19
801,914	3.45	408,068	393,846	103.61	2.73	288.92
213,032	0.92	109,214	103,818	105.20	2.53	60.60
320,405	1.38	161,854	158,551	102.08	2.50	69.22
106,174	0.46	54,576	51,598	105.77	2.50	836.91
362,239	1.56	180,600	181,639	99.43	2.32	2,728.55
451,689	1.94	223,158	228,531	97.65	2.59	4,336.80
263,821	1.13	127,263	136,558	93.19	2.59	4,395.14
154,451	0.66	77,954	76,497	101.90	3.34	855.89
140,740	0.60	69,981	70,759	98.90	3.30	928.02
13,711	0.06	7,973	5,738	138.95	3.83	476.08
—	—	—	—	—	—	—
—	—	—	—	—	—	—

Source : Dept. of Household Registration, MOI.

Note : The total area has contained the area of Dongsha and Taiping Islands which are temporarily administered by Kaohsiung City since Dec., 2007, the area is not included in the area of Kaohsiung, 5 households and 3 males, 2 females (End of Jan., 2022) are included in Kaohsiung City.

表4. 現住人口動態登記—按月別分

單位：人

年(月)別 Year (Month)	出生 Births				死亡 Deaths			
	合計 Total		男性 Male	女性 Female	合計 Total		男性 Male	女性 Female
	出生數 No. of Births	粗出生率 Crude Birth Rate (o/oo)			死亡數 No. of Deaths	粗死亡率 Crude Death Rate (o/oo)		
一〇二年 2013	199,113	8.53	103,120	95,993	155,908	6.68	94,505	61,403
一〇三年 2014	210,383	8.99	108,817	101,566	163,929	7.00	98,733	65,196
一〇四年 2015	213,598	9.10	111,041	102,557	163,858	6.98	98,580	65,278
一〇五年 2016	208,440	8.86	108,133	100,307	172,405	7.33	103,144	69,261
一〇六年 2017	193,844	8.23	100,477	93,367	171,242	7.27	101,555	69,687
一〇七年 2018	181,601	7.70	93,876	87,725	172,784	7.33	101,931	70,853
一〇八年 2019	177,767	7.53	92,237	85,530	176,296	7.47	103,720	72,576
一〇九年 2020	165,249	7.01	85,704	79,545	173,156	7.34	101,468	71,688
一一〇年 2021	153,820	6.55	79,513	74,307	183,732	7.83	106,877	76,855
三月 Mar.	13,819	0.59	7,097	6,722	16,438	0.70	9,535	6,903
四月 Apr.	12,264	0.52	6,352	5,912	14,276	0.61	8,379	5,897
五月 May	12,300	0.52	6,385	5,915	15,108	0.64	8,622	6,486
六月 June	15,128	0.64	7,842	7,286	16,639	0.71	9,689	6,950
七月 July	11,809	0.50	6,171	5,638	15,523	0.66	8,978	6,545
八月 Aug.	12,588	0.54	6,437	6,151	14,952	0.64	8,742	6,210
九月 Sept.	13,464	0.57	6,882	6,582	13,894	0.59	8,160	5,734
十月 Oct.	13,166	0.56	6,748	6,418	14,415	0.62	8,371	6,044
十一月 Nov.	14,057	0.60	7,328	6,729	15,560	0.66	9,041	6,519
十二月 Dec.	14,127	0.60	7,337	6,790	15,739	0.67	9,233	6,506
<b>一一一年 2022</b>	<b>35,542</b>	<b>1.52</b>	<b>18,491</b>	<b>17,051</b>	<b>49,080</b>	<b>2.10</b>	<b>28,632</b>	<b>20,448</b>
一月 Jan.	13,137	0.56	6,878	6,259	15,954	0.68	9,342	6,612
二月 Feb.	9,617	0.41	4,941	4,676	14,887	0.64	8,666	6,221
三月 Mar.	12,788	0.55	6,672	6,116	18,239	0.78	10,624	7,615
較上月增減(%) VS. with Last Month	32.97	0.14	35.03	30.80	22.52	0.15	22.59	22.41
較上年同月增減(%) VS. with Last Year	-7.46	-0.04	-5.99	-9.02	10.96	0.08	11.42	10.31

資料來源：本部門戶政司。

說明：1. 自108年5月24日起，結婚及離婚(終止結婚)對數包含相同性別登記之數據。  
2. 自然增加率=(出生人數-死亡人數)÷期中人口數×1,000。  
3. 社會增加率=(遷入人口數-遷出人口數)÷期中人口數×1,000。  
4. 總增加率=自然增加率+社會增加率。

TABLE 4. MOBILITY STATUS OF RESIDENT POPULATION - BY MONTH

Unit: Persons

自然增加 Natural Increase		社會增加 Social Increase		總增加 Total Increase		結 婚 Marriage		離 婚/終 止 結 婚 Divorce/Terminated Marriages	
增加數 No. of Increase	增加率 Increase Rate (o/oo)	增加數 No. of Increase	增加率 Increase Rate (o/oo)	增加數 No. of Increase	總增加率 Increase Rate (o/oo)	對數 (對) Couples	粗結 婚率 Crude Marriage Rate (o/oo)	對數 (對) Couples	粗離 婚率 Crude Divorce Rate (o/oo)
43,205	1.85	14,490	0.62	57,695	2.47	147,636	6.32	53,604	2.30
46,454	1.98	13,782	0.59	60,236	2.57	149,287	6.38	53,190	2.27
49,740	2.12	8,581	0.37	58,321	2.49	154,346	6.58	53,459	2.28
36,035	1.53	11,707	0.50	47,742	2.03	147,861	6.29	53,837	2.29
22,602	0.96	8,809	0.37	31,411	1.33	138,034	5.86	54,412	2.31
8,817	0.37	8,888	0.38	17,705	0.75	135,403	5.74	54,443	2.31
1,471	0.06	12,718	0.54	14,189	0.60	134,524	5.70	54,473	2.31
-7,907	-0.34	-33,978	-1.44	-41,885	-1.78	121,702	5.16	51,680	2.19
-29,912	-1.27	-156,010	-6.65	-185,922	-7.92	114,606	4.88	47,887	2.04
-2,619	-0.11	-11,346	-0.48	-13,965	-0.59	10,426	0.44	4,719	0.20
-2,012	-0.09	-9,415	-0.40	-11,427	-0.49	7,547	0.32	4,230	0.18
-2,808	-0.12	-12,318	-0.52	-15,126	-0.64	12,634	0.54	3,875	0.16
-1,511	-0.06	-10,050	-0.43	-11,561	-0.49	7,977	0.34	3,256	0.14
-3,714	-0.16	-13,162	-0.56	-16,876	-0.72	8,275	0.35	3,843	0.16
-2,364	-0.10	-16,432	-0.70	-18,796	-0.80	4,273	0.18	4,115	0.18
-430	-0.02	-20,459	-0.87	-20,889	-0.89	10,027	0.43	4,057	0.17
-1,249	-0.05	-15,820	-0.68	-17,069	-0.73	11,306	0.48	4,061	0.17
-1,503	-0.06	-17,589	-0.75	-19,092	-0.82	10,681	0.46	4,289	0.18
-1,612	-0.07	-17,861	-0.76	-19,473	-0.83	13,131	0.56	4,470	0.19
<b>-13,538</b>	<b>-0.58</b>	<b>-92,785</b>	<b>-3.98</b>	<b>-106,323</b>	<b>-4.56</b>	<b>30,338</b>	<b>1.30</b>	<b>12,140</b>	<b>0.52</b>
-2,817	-0.12	-22,831	-0.98	-25,648	-1.10	11,189	0.48	3,961	0.17
-5,270	-0.23	-24,620	-1.06	-29,890	-1.28	8,640	0.37	3,358	0.14
-5,451	-0.23	-45,334	-1.95	-50,785	-2.18	10,509	0.45	4,821	0.21
--	-0.01	--	-0.89	--	-0.90	21.63	0.08	43.57	0.06
--	-0.12	--	-1.46	--	-1.59	0.80	0.01	2.16	0.01

Source: Dept. of Household Registration, MOI.

Note: The item of Marriage and Divorce/Terminated Marriages has included same-sex since 24, May 2019.

表4. 現住人口動態登記—按月別分(續)

單位：人

年(月)別 Year (Month)	出生人數按出生狀況 Births by Status								
	婚 生 Legitimate			非婚生—已認領 Illegitimate-Recognized			非婚生—未認領 Illegitimate-Unrecognized		
	合計 Total	男性 Male	女性 Female	合計 Total	男性 Male	女性 Female	合計 Total	男性 Male	女性 Female
一〇二年 2013	191,137	99,037	92,100	3,166	1,604	1,562	4,798	2,474	2,324
一〇三年 2014	202,534	104,718	97,816	2,957	1,536	1,421	4,885	2,560	2,325
一〇四年 2015	205,540	106,764	98,776	2,949	1,561	1,388	5,101	2,713	2,388
一〇五年 2016	200,553	104,131	96,422	2,821	1,406	1,415	5,058	2,592	2,466
一〇六年 2017	186,425	96,723	89,702	2,584	1,324	1,260	4,827	2,426	2,401
一〇七年 2018	174,472	90,267	84,205	2,600	1,330	1,270	4,522	2,275	2,247
一〇八年 2019	170,843	88,610	82,233	2,475	1,315	1,160	4,446	2,312	2,134
一〇九年 2020	158,766	82,357	76,409	2,325	1,201	1,124	4,153	2,143	2,010
一一〇年 2021	147,916	76,412	71,504	2,335	1,228	1,107	3,566	1,871	1,695
三 月 Mar.	13,348	6,847	6,501	183	109	74	287	140	147
四 月 Apr.	11,799	6,117	5,682	188	92	96	277	143	134
五 月 May	11,825	6,139	5,686	179	105	74	296	141	155
六 月 June	14,569	7,548	7,021	221	106	115	338	188	150
七 月 July	11,336	5,917	5,419	181	99	82	290	154	136
八 月 Aug.	12,070	6,161	5,909	221	112	109	297	164	133
九 月 Sept.	12,920	6,621	6,299	211	104	107	333	157	176
十 月 Oct.	12,667	6,491	6,176	202	99	103	297	158	139
十一月 Nov.	13,511	7,031	6,480	226	116	110	320	181	139
十二月 Dec.	13,589	7,043	6,546	229	127	102	309	167	142
<b>一一一年 2022</b>	<b>34,125</b>	<b>17,757</b>	<b>16,368</b>	<b>607</b>	<b>310</b>	<b>297</b>	<b>810</b>	<b>424</b>	<b>386</b>
一 月 Jan.	12,629	6,614	6,015	206	105	101	302	159	143
二 月 Feb.	9,212	4,725	4,487	179	95	84	226	121	105
三 月 Mar.	12,284	6,418	5,866	222	110	112	282	144	138
較上月增減(%) VS. with Last Month	33.35	35.83	30.73	24.02	15.79	33.33	24.78	19.01	31.43
較上年同月增減(%) VS. with Last Year	-7.97	-6.27	-9.77	21.31	0.92	51.35	-1.74	2.86	-6.12

TABLE 4. MOBILITY STATUS OF RESIDENT POPULATION - BY MONTH (CONT.)

Unit : Persons

棄嬰或無依兒童 Abandoned or Helpless Child			本國人與外國人結婚人數 Married with Foreigners			本國人與外國人 離婚/終止結婚人數 Divorced/Terminated Marriages with Foreigners		
合計 Total	男性 Male	女性 Female	合計 Total	男性 Male	女性 Female	合計 Total	男性 Male	女性 Female
12	5	7	7,950	4,834	3,116	4,814	4,046	768
7	3	4	8,715	5,372	3,343	4,592	3,832	760
8	3	5	9,533	6,161	3,372	4,579	3,849	730
8	4	4	10,546	6,949	3,597	4,487	3,752	735
8	4	4	12,147	8,274	3,873	4,706	3,927	779
7	4	3	12,392	8,398	3,994	4,579	3,839	740
3	—	3	12,887	8,688	4,199	4,484	3,721	763
5	3	2	7,378	4,421	2,957	3,711	3,161	550
3	2	1	5,261	2,836	2,425	3,404	2,805	599
1	1	—	598	327	271	368	311	57
—	—	—	503	298	205	315	248	67
—	—	—	507	290	217	279	233	46
—	—	—	410	239	171	218	180	38
2	1	1	362	179	183	295	241	54
—	—	—	248	116	132	287	236	51
—	—	—	320	175	145	291	242	49
—	—	—	397	213	184	274	224	50
—	—	—	482	256	226	310	251	59
—	—	—	471	233	238	300	246	54
—	—	—	<b>1,451</b>	<b>720</b>	<b>731</b>	<b>861</b>	<b>711</b>	<b>150</b>
—	—	—	474	239	235	255	199	56
—	—	—	418	200	218	238	199	39
—	—	—	559	281	278	368	313	55
--	--	--	33.73	40.50	27.52	54.62	57.29	41.03
-100.00	-100.00	--	-6.52	-14.07	2.58	—	0.64	-3.51



表5. 現住人口動態登記—按區域別分

單位：人

區域別 Locality	出生 Births				死亡 Deaths			
	合計 Total		男性 Male	女性 Female	合計 Total		男性 Male	女性 Female
	出生數 No. of Births	粗出生率 Crude Birth Rate (o/oo)			死亡數 No. of Deaths	粗死亡率 Crude Death Rate (o/oo)		
一一年三月 Mar., 2022	12,788	0.55	6,672	6,116	18,239	0.78	10,624	7,615
新 北 市 New Taipei City	1,918	0.48	1,010	908	2,586	0.65	1,484	1,102
臺 北 市 Taipei City	1,330	0.53	704	626	1,835	0.73	991	844
桃 園 市 Taoyuan City	1,632	0.72	833	799	1,435	0.63	894	541
臺 中 市 Taichung City	1,706	0.61	903	803	1,807	0.64	1,056	751
臺 南 市 Tainan City	861	0.46	458	403	1,590	0.86	946	644
高 雄 市 Kaohsiung City	1,459	0.53	754	705	2,222	0.81	1,310	912
臺 灣 省 Taiwan Prov.	3,794	0.54	1,965	1,829	6,670	0.96	3,885	2,785
宜 蘭 縣 Yilan C.	219	0.49	113	106	392	0.87	202	190
新 竹 縣 Hsinchu C.	372	0.65	186	186	412	0.72	233	179
苗 栗 縣 Miaoli C.	222	0.41	116	106	524	0.98	319	205
彰 化 縣 Changhua C.	944	0.75	514	430	1,183	0.95	680	503
南 投 縣 Nantou C.	209	0.43	109	100	492	1.02	280	212
雲 林 縣 Yunlin C.	308	0.46	170	138	781	1.17	449	332
嘉 義 縣 Chiayi C.	229	0.47	111	118	557	1.13	324	233
屏 東 縣 Pingtung C.	347	0.43	169	178	839	1.05	521	318
臺 東 縣 Taitung C.	141	0.66	61	80	226	1.06	134	92
花 蓮 縣 Hualien C.	202	0.63	96	106	323	1.01	203	120
澎 湖 縣 Penghu C.	65	0.61	30	35	97	0.91	57	40
基 隆 市 Keelung City	131	0.36	73	58	319	0.88	175	144
新 竹 市 Hsinchu City	299	0.66	164	135	286	0.63	173	113
嘉 義 市 Chiayi City	106	0.40	53	53	239	0.91	135	104
福 建 省 Fuchien Prov.	88	0.57	45	43	94	0.61	58	36
金 門 縣 Kinmen C.	79	0.56	39	40	88	0.62	54	34
連 江 縣 Lienchiang C.	9	0.66	6	3	6	0.44	4	2

資料來源：本部戶政司。

說 明：結婚及離婚(終止結婚)對數包含相同性別登記之數據。

TABLE 5. MOBILITY STATUS OF RESIDENT POPULATION - BY LOCALITY

Unit: Persons

自然增加 Natural Increase		社會增加 Social Increase		總增加 Total Increase		結 婚 Marriage		離 婚/終止結婚 Divorce/Terminated Marriages	
增加數 No. of Increase	增加率 Increase Rate (o/oo)	增加數 No. of Increase	增加率 Increase Rate (o/oo)	增加數 No. of Increase	總增加率 Increase Rate (o/oo)	對數 (對) Couples	粗結 婚率 Crude Marriage Rate(o/oo)	對數 (對) Couples	粗離 婚率 Crude Divorce Rate(o/oo)
-5,451	-0.23	-45,334	-1.95	-50,785	-2.18	10,509	0.45	4,821	0.21
-668	-0.17	-8,757	-2.19	-9,425	-2.36	1,755	0.44	847	0.21
-505	-0.20	-13,647	-5.46	-14,152	-5.67	1,131	0.45	449	0.18
197	0.09	-3,281	-1.45	-3,084	-1.36	1,137	0.50	540	0.24
-101	-0.04	-3,799	-1.35	-3,900	-1.39	1,374	0.49	576	0.21
-729	-0.39	-2,472	-1.33	-3,201	-1.72	841	0.45	362	0.19
-763	-0.28	-5,457	-2.00	-6,220	-2.27	1,239	0.45	575	0.21
-2,876	-0.41	-7,535	-1.08	-10,411	-1.49	2,987	0.43	1,455	0.21
-173	-0.38	-472	-1.05	-645	-1.43	175	0.39	90	0.20
-40	-0.07	-137	-0.24	-177	-0.31	321	0.56	138	0.24
-302	-0.56	-541	-1.01	-843	-1.57	232	0.43	118	0.22
-239	-0.19	-2,127	-1.70	-2,366	-1.89	508	0.41	211	0.17
-283	-0.59	-856	-1.77	-1,139	-2.36	203	0.42	76	0.16
-473	-0.71	-582	-0.87	-1,055	-1.58	251	0.38	123	0.18
-328	-0.67	-368	-0.75	-696	-1.42	163	0.33	90	0.18
-492	-0.61	-617	-0.77	-1,109	-1.38	378	0.47	173	0.22
-85	-0.40	-55	-0.26	-140	-0.66	92	0.43	68	0.32
-121	-0.38	-328	-1.02	-449	-1.40	146	0.46	93	0.29
-32	-0.30	-19	-0.18	-51	-0.48	42	0.40	33	0.31
-188	-0.52	-664	-1.83	-852	-2.35	156	0.43	106	0.29
13	0.03	-379	-0.84	-366	-0.81	206	0.46	86	0.19
-133	-0.50	-390	-1.48	-523	-1.98	114	0.43	50	0.19
-6	-0.04	-386	-2.50	-392	-2.53	45	0.29	17	0.11
-9	-0.06	-432	-3.06	-441	-3.13	40	0.28	15	0.11
3	0.22	46	3.36	49	3.58	5	0.37	2	0.15

Source :Dept. of Household Registration, MOI.

Note :The item of Marriage and Divorce/Terminated Marriages has included same-sex.

表5. 現住人口動態登記—按區域別分(續)

單位：人

區域別 Locality	出生人數按出生狀況 Births by Status								
	婚 生 Legitimate			非婚生—已認領 Illegitimate-Recognized			非婚生—未認領 Illegitimate-Unrecognized		
	合計 Total	男性 Male	女性 Female	合計 Total	男性 Male	女性 Female	合計 Total	男性 Male	女性 Female
一一年三月 Mar., 2022	12,284	6,418	5,866	222	110	112	282	144	138
新 北 市 New Taipei City	1,859	976	883	27	13	14	32	21	11
臺 北 市 Taipei City	1,285	683	602	24	10	14	21	11	10
桃 園 市 Taoyuan City	1,563	800	763	31	15	16	38	18	20
臺 中 市 Taichung City	1,639	874	765	24	11	13	43	18	25
臺 南 市 Tainan City	821	440	381	18	6	12	22	12	10
高 雄 市 Kaohsiung City	1,402	725	677	32	16	16	25	13	12
臺 灣 省 Taiwan Prov.	3,628	1,876	1,752	65	38	27	101	51	50
宜蘭縣 Yilan C.	210	110	100	5	2	3	4	1	3
新竹縣 Hsinchu C.	352	174	178	8	5	3	12	7	5
苗栗縣 Miaoli C.	219	115	104	1	—	1	2	1	1
彰化縣 Changhua C.	931	510	421	5	1	4	8	3	5
南投縣 Nantou C.	192	97	95	8	7	1	9	5	4
雲林縣 Yunlin C.	300	166	134	1	1	—	7	3	4
嘉義縣 Chiayi C.	210	101	109	8	4	4	11	6	5
屏東縣 Pingtung C.	333	161	172	6	4	2	8	4	4
臺東縣 Taitung C.	133	56	77	4	3	1	4	2	2
花蓮縣 Hualien C.	174	85	89	8	4	4	20	7	13
澎湖縣 Penghu C.	62	28	34	1	—	1	2	2	—
基隆市 Keelung City	124	69	55	3	2	1	4	2	2
新竹市 Hsinchu City	290	156	134	3	3	—	6	5	1
嘉義市 Chiayi City	98	48	50	4	2	2	4	3	1
福 建 省 Fuchien Prov.	87	44	43	1	1	—	—	—	—
金門縣 Kinmen C.	78	38	40	1	1	—	—	—	—
連江縣 Lienchiang C.	9	6	3	—	—	—	—	—	—

TABLE 5. MOBILITY STATUS OF RESIDENT POPULATION - BY LOCALITY (CONT.)

Unit : Persons

棄嬰或無依兒童 Abandoned or Helpless Child			本國人與外國人結婚人數 Married with Foreigners			本國人與外國人 離婚/終止結婚人數 Divorce / Terminated Marriages with Foreigners		
合計 Total	男性 Male	女性 Female	合計 Total	男性 Male	女性 Female	合計 Total	男性 Male	女性 Female
—	—	—	559	281	278	368	313	55
—	—	—	109	52	57	55	48	7
—	—	—	82	29	53	33	17	16
—	—	—	67	38	29	49	45	4
—	—	—	64	26	38	37	33	4
—	—	—	29	16	13	32	29	3
—	—	—	57	28	29	32	28	4
—	—	—	147	90	57	128	112	16
—	—	—	6	3	3	4	4	—
—	—	—	19	11	8	15	12	3
—	—	—	8	5	3	16	13	3
—	—	—	23	18	5	19	19	—
—	—	—	17	11	6	7	6	1
—	—	—	14	11	3	9	8	1
—	—	—	7	5	2	11	11	—
—	—	—	14	6	8	19	16	3
—	—	—	3	1	2	7	6	1
—	—	—	5	2	3	2	2	—
—	—	—	3	3	—	4	4	—
—	—	—	12	6	6	7	6	1
—	—	—	15	7	8	5	3	2
—	—	—	1	1	—	3	2	1
—	—	—	4	2	2	2	1	1
—	—	—	4	2	2	2	1	1
—	—	—	—	—	—	—	—	—

表6. 現住人口動態登記年累計—按區域別分

單位：人

區域別 Locality	出生 Births				死亡 Deaths			
	合計 Total		男性 Male	女性 Female	合計 Total		男性 Male	女性 Female
	出生數 No. of Births	粗出生率 Crude Birth Rate (o/oo)			死亡數 No. of Deaths	粗死亡率 Crude Death Rate (o/oo)		
一一一年一至三月 Jan. - Mar., 2022	35,542	1.52	18,491	17,051	49,080	2.10	28,632	20,448
新 北 市 New Taipei City	5,458	1.36	2,883	2,575	7,093	1.77	4,151	2,942
臺 北 市 Taipei City	3,815	1.52	1,988	1,827	4,902	1.95	2,677	2,225
桃 園 市 Taoyuan City	4,596	2.02	2,348	2,248	3,909	1.72	2,398	1,511
臺 中 市 Taichung City	4,461	1.59	2,342	2,119	4,863	1.73	2,856	2,007
臺 南 市 Tainan City	2,289	1.23	1,208	1,081	4,311	2.32	2,489	1,822
高 雄 市 Kaohsiung City	4,143	1.51	2,165	1,978	6,037	2.20	3,526	2,511
臺 灣 省 Taiwan Prov.	10,537	1.51	5,431	5,106	17,726	2.54	10,390	7,336
宜蘭縣 Yilan C.	624	1.39	319	305	1,069	2.38	612	457
新竹縣 Hsinchu C.	1,091	1.90	564	527	1,081	1.88	605	476
苗栗縣 Miaoli C.	606	1.13	299	307	1,399	2.60	843	556
彰化縣 Changhua C.	2,645	2.11	1,377	1,268	3,029	2.42	1,744	1,285
南投縣 Nantou C.	613	1.27	320	293	1,309	2.71	771	538
雲林縣 Yunlin C.	886	1.32	469	417	2,076	3.10	1,186	890
嘉義縣 Chiayi C.	582	1.18	296	286	1,536	3.12	898	638
屏東縣 Pingtung C.	940	1.17	479	461	2,273	2.83	1,383	890
臺東縣 Taitung C.	340	1.59	164	176	606	2.84	365	241
花蓮縣 Hualien C.	510	1.59	265	245	883	2.75	560	323
澎湖縣 Penghu C.	202	1.90	89	113	263	2.48	156	107
基隆市 Keelung City	384	1.06	221	163	904	2.49	513	391
新竹市 Hsinchu City	812	1.80	427	385	730	1.61	430	300
嘉義市 Chiayi City	302	1.14	142	160	568	2.15	324	244
福 建 省 Fuchien Prov.	243	1.57	126	117	239	1.54	145	94
金門縣 Kinmen C.	220	1.56	112	108	225	1.59	137	88
連江縣 Lienchiang C.	23	1.68	14	9	14	1.02	8	6

資料來源：本部戶政司。

說 明：結婚及離婚(終止結婚)對數包含相同性別登記之數據。

TABLE 6. MOBILITY STATUS OF RESIDENT POPULATION OF THE YEAR - BY LOCALITY

Unit: Persons

自然增加 Natural Increase		社會增加 Social Increase		總增加 Total Increase		結 婚 Marriage		離婚/終止結婚 Divorce/Terminated Marriages	
增加數 No. of Increase	增加率 Increase Rate (o/oo)	增加數 No. of Increase	增加率 Increase Rate (o/oo)	增加數 No. of Increase	總增加率 Increase Rate (o/oo)	對數 (對) Couples	粗結 婚率 Crude Marriage Rate(o/oo)	對數 (對) Couples	粗離 婚率 Crude Divorce Rate(o/oo)
-13,538	-0.58	-92,785	-3.98	-106,323	-4.56	30,338	1.30	12,140	0.52
-1,635	-0.41	-16,598	-4.15	-18,233	-4.56	5,063	1.27	2,136	0.53
-1,087	-0.43	-32,861	-13.11	-33,948	-13.54	3,176	1.27	1,096	0.44
687	0.30	-6,165	-2.72	-5,478	-2.41	3,165	1.39	1,374	0.61
-402	-0.14	-6,703	-2.39	-7,105	-2.53	4,013	1.43	1,517	0.54
-2,022	-1.09	-4,588	-2.47	-6,610	-3.56	2,462	1.32	932	0.50
-1,894	-0.69	-11,015	-4.02	-12,909	-4.71	3,673	1.34	1,460	0.53
-7,189	-1.03	-14,118	-2.02	-21,307	-3.05	8,615	1.23	3,578	0.51
-445	-0.99	-812	-1.80	-1,257	-2.79	563	1.25	220	0.49
10	0.02	156	0.27	166	0.29	852	1.48	324	0.56
-793	-1.48	-800	-1.49	-1,593	-2.96	654	1.22	290	0.54
-384	-0.31	-4,315	-3.44	-4,699	-3.75	1,459	1.16	510	0.41
-696	-1.44	-1,360	-2.81	-2,056	-4.25	566	1.17	230	0.48
-1,190	-1.78	-1,275	-1.91	-2,465	-3.69	767	1.15	290	0.43
-954	-1.94	-855	-1.74	-1,809	-3.67	513	1.04	244	0.50
-1,333	-1.66	-1,193	-1.49	-2,526	-3.15	1,045	1.30	448	0.56
-266	-1.25	-88	-0.41	-354	-1.66	267	1.25	144	0.68
-373	-1.16	-580	-1.81	-953	-2.97	466	1.45	234	0.73
-61	-0.57	-105	-0.99	-166	-1.56	124	1.17	80	0.75
-520	-1.43	-1,218	-3.35	-1,738	-4.79	407	1.12	208	0.57
82	0.18	-1,033	-2.28	-951	-2.10	574	1.27	223	0.49
-266	-1.01	-640	-2.42	-906	-3.43	358	1.35	133	0.50
4	0.03	-737	-4.76	-733	-4.73	171	1.10	47	0.30
-5	-0.04	-794	-5.63	-799	-5.66	154	1.09	42	0.30
9	0.66	57	4.17	66	4.83	17	1.24	5	0.37

Source :Dept. of Household Registration, MOI.

Note :The item of Marriage and Divorce/Terminated Marriages has included same-sex.

表6. 現住人口動態登記年累計—按區域別分(續)

單位：人

區域別 Locality	出生人數按出生狀況 Births by Status								
	婚 生 Legitimate			非婚生—已認領 Illegitimate-Recognized			非婚生—未認領 Illegitimate-Unrecognized		
	合計 Total	男性 Male	女性 Female	合計 Total	男性 Male	女性 Female	合計 Total	男性 Male	女性 Female
一一一年一至三月 Jan. 至 Mar., 2022	34,125	17,757	16,368	607	310	297	810	424	386
新 北 市 New Taipei City	5,261	2,776	2,485	87	43	44	110	64	46
臺 北 市 Taipei City	3,705	1,938	1,767	52	24	28	58	26	32
桃 園 市 Taoyuan City	4,401	2,253	2,148	96	48	48	99	47	52
臺 中 市 Taichung City	4,288	2,256	2,032	69	39	30	104	47	57
臺 南 市 Tainan City	2,191	1,153	1,038	42	22	20	56	33	23
高 雄 市 Kaohsiung City	3,971	2,075	1,896	84	39	45	88	51	37
臺 灣 省 Taiwan Prov.	10,071	5,185	4,886	174	93	81	292	153	139
宜蘭縣 Yilan C.	601	308	293	8	4	4	15	7	8
新竹縣 Hsinchu C.	1,045	539	506	16	11	5	30	14	16
苗栗縣 Miaoli C.	595	293	302	4	3	1	7	3	4
彰化縣 Changhua C.	2,579	1,353	1,226	30	9	21	36	15	21
南投縣 Nantou C.	576	297	279	18	13	5	19	10	9
雲林縣 Yunlin C.	844	443	401	10	6	4	32	20	12
嘉義縣 Chiayi C.	543	275	268	14	7	7	25	14	11
屏東縣 Pingtung C.	894	452	442	16	10	6	30	17	13
臺東縣 Taitung C.	311	149	162	13	5	8	16	10	6
花蓮縣 Hualien C.	449	235	214	17	10	7	44	20	24
澎湖縣 Penghu C.	194	85	109	2	—	2	6	4	2
基隆市 Keelung City	360	206	154	9	5	4	15	10	5
新竹市 Hsinchu City	794	417	377	7	5	2	11	5	6
嘉義市 Chiayi City	286	133	153	10	5	5	6	4	2
福 建 省 Fuchien Prov.	237	121	116	3	2	1	3	3	—
金門縣 Kinmen C.	214	107	107	3	2	1	3	3	—
連江縣 Lienchiang C.	23	14	9	—	—	—	—	—	—

TABLE 6. MOBILITY STATUS OF RESIDENT POPULATION OF THE YEAR - BY LOCALITY (CONT.)

Unit : Persons

棄嬰或無依兒童 Abandoned or Helpless Child			本國人與外國人結婚人數 Married with Foreigners			本國人與外國人 離婚/終止結婚人數 Divorced / Terminated Marriages with Foreigners		
合計 Total	男性 Male	女性 Female	合計 Total	男性 Male	女性 Female	合計 Total	男性 Male	女性 Female
—	—	—	1,451	720	731	861	711	150
—	—	—	260	124	136	148	127	21
—	—	—	252	95	157	80	43	37
—	—	—	165	85	80	115	97	18
—	—	—	169	79	90	82	70	12
—	—	—	94	47	47	72	61	11
—	—	—	140	72	68	88	71	17
—	—	—	365	215	150	272	240	32
—	—	—	28	16	12	14	14	—
—	—	—	43	27	16	23	19	4
—	—	—	23	12	11	36	28	8
—	—	—	62	39	23	39	37	2
—	—	—	27	18	9	23	21	2
—	—	—	39	26	13	23	21	2
—	—	—	20	12	8	23	23	—
—	—	—	34	15	19	36	31	5
—	—	—	8	3	5	11	8	3
—	—	—	16	9	7	5	4	1
—	—	—	5	5	—	8	8	—
—	—	—	21	11	10	14	12	2
—	—	—	34	18	16	9	7	2
—	—	—	5	4	1	8	7	1
—	—	—	6	3	3	4	2	2
—	—	—	5	2	3	4	2	2
—	—	—	1	1	—	—	—	—

表7. 結婚及離婚/終止結婚登記—按國籍及月別分

單位：人

年(月)別 Year (Month)	結 婚			
	合 計 Total		本 國 人 R.O.C.	
	男 Male	女 Female	男 Male	女 Female
一〇二年 2013	147,636	147,636	143,446	132,334
一〇三年 2014	149,287	149,287	144,766	134,107
一〇四年 2015	154,346	154,346	149,660	139,044
一〇五年 2016	147,861	147,861	142,944	132,419
一〇六年 2017	138,034	138,034	132,730	122,241
一〇七年 2018	135,403	135,403	130,018	120,180
一〇八年 2019	133,441	135,607	127,493	120,339
一〇九年 2020	120,663	122,741	116,954	115,869
一一〇年 2021	113,820	115,392	110,705	110,340
三 月 Mar.	10,376	10,476	10,023	9,929
四 月 Apr.	7,510	7,584	7,236	7,077
五 月 May	12,533	12,735	12,247	12,212
六 月 June	7,912	8,042	7,694	7,682
七 月 July	8,223	8,327	7,991	8,045
八 月 Aug.	4,208	4,338	4,048	4,148
九 月 Sept.	9,932	10,122	9,744	9,846
十 月 Oct.	11,250	11,362	11,020	10,989
十一月 Nov.	10,597	10,765	10,306	10,275
十二月 Dec.	13,046	13,216	12,737	12,733
<b>一一一年 2022</b>	<b>30,065</b>	<b>30,611</b>	<b>29,127</b>	<b>29,128</b>
一 月 Jan.	11,117	11,261	10,799	10,716
二 月 Feb.	8,541	8,739	8,267	8,315
三 月 Mar.	10,407	10,611	10,061	10,097
較上月增減(%) VS. with Last Month	21.85	21.42	21.70	21.43
較上年同月增減(%) VS. with Last Year	0.30	1.29	0.38	1.69

資料來源：本部戶政司。

說 明：1. 本國人含華僑。

2. 自108年5月24日起，資料包含相同性別之數據。

TABLE 7. MARRIAGE AND DIVORCE / TERMINATED MARRIAGES REGISTRATIONS - BY NATIONALITY AND MONTH

Unit : Persons

Marriage							
大陸地區 Mainland		港澳 H.K. & Macao		東南亞 S.E. Asia		其他國家 Others	
男 Male	女 Female	男 Male	女 Female	男 Male	女 Female	男 Male	女 Female
738	10,091	336	377	616	4,207	2,500	627
727	9,317	451	491	706	4,760	2,637	612
794	8,528	520	613	742	5,510	2,630	651
824	7,849	496	644	823	6,288	2,774	661
823	6,811	608	708	981	7,588	2,892	686
833	6,111	558	714	1,149	7,600	2,845	798
994	5,704	755	876	1,168	7,839	3,031	849
327	2,036	425	415	608	3,787	2,349	634
302	1,765	388	451	425	2,278	2,000	558
32	174	50	46	48	266	223	61
27	155	42	54	30	248	175	50
34	186	35	47	37	244	180	46
11	83	36	38	27	183	144	56
10	84	39	19	33	136	150	43
14	53	14	21	15	81	117	35
17	83	26	18	23	141	122	34
22	130	24	30	39	176	145	37
33	189	32	45	40	202	186	54
31	193	40	57	44	187	194	46
<b>108</b>	<b>605</b>	<b>99</b>	<b>158</b>	<b>134</b>	<b>577</b>	<b>597</b>	<b>143</b>
44	246	39	60	42	194	193	45
32	179	24	45	39	155	179	45
32	180	36	53	53	228	225	53
—	0.56	50.00	17.78	35.90	47.10	25.70	17.78
—	3.45	-28.00	15.22	10.42	-14.29	0.90	-13.11

Source : Dept. of Household Registration, MOI.

Note : 1.R.O.C. Residents include Overseas Chinese.

2.The figures included same-sex since 24, May 2019.

表7. 結婚及離婚/終止結婚登記—按國籍及月別分(續)

單位：人

年(月)別 Year (Month)	離 婚 / 終 止 結 婚			
	合 計 Total		本 國 人 R.O.C.	
	男 Male	女 Female	男 Male	女 Female
一〇二年 2013	53,604	53,604	52,499	42,618
一〇三年 2014	53,190	53,190	52,093	42,805
一〇四年 2015	53,459	53,459	52,385	43,433
一〇五年 2016	53,837	53,837	52,741	44,158
一〇六年 2017	54,412	54,412	53,273	44,751
一〇七年 2018	54,443	54,443	53,323	45,167
一〇八年 2019	54,463	54,483	53,314	45,825
一〇九年 2020	51,509	51,851	50,705	45,353
一一〇年 2021	47,631	48,143	46,756	42,489
三 月 Mar.	4,691	4,747	4,610	4,129
四 月 Apr.	4,218	4,242	4,120	3,746
五 月 May	3,854	3,896	3,790	3,424
六 月 June	3,240	3,272	3,172	2,893
七 月 July	3,834	3,852	3,751	3,383
八 月 Aug.	4,093	4,137	4,027	3,678
九 月 Sept.	4,038	4,076	3,969	3,613
十 月 Oct.	4,031	4,091	3,961	3,640
十一月 Nov.	4,253	4,325	4,170	3,838
十二月 Dec.	4,445	4,495	4,364	3,990
<b>一一一年 2022</b>	<b>12,072</b>	<b>12,208</b>	<b>11,850</b>	<b>10,785</b>
一 月 Jan.	3,944	3,978	3,862	3,540
二 月 Feb.	3,336	3,380	3,282	2,995
三 月 Mar.	4,792	4,850	4,706	4,250
較上月增減(%) VS. with Last Month	43.65	43.49	43.39	41.90
較上年同月增減(%) VS. with Last Year	2.15	2.17	2.08	2.93

TABLE 7. MARRIAGE AND DIVORCE / TERMINATED MARRIAGES REGISTRATIONS  
- BY NATIONALITY AND MONTH (CONT.)

Unit : Persons

Divorce / Terminated Marriages							
大陸地區 Mainland		港澳 H.K. & Macao		東南亞 S.E. Asia		其他國家 Others	
男 Male	女 Female	男 Male	女 Female	男 Male	女 Female	男 Male	女 Female
278	6,866	59	74	193	3,929	575	117
276	6,459	61	94	178	3,686	582	146
256	6,098	88	79	195	3,728	535	121
270	5,822	91	105	178	3,629	557	123
276	5,616	84	118	236	3,804	543	123
287	5,286	93	151	202	3,707	538	132
269	4,799	117	138	212	3,566	551	155
182	3,246	72	91	198	3,053	352	108
204	2,759	72	90	220	2,691	379	114
18	302	6	5	16	296	41	15
22	239	9	9	30	240	37	8
13	233	5	6	16	223	30	10
19	195	11	4	12	169	26	11
23	218	6	10	20	231	34	10
11	217	4	6	13	224	38	12
16	210	4	11	22	230	27	12
15	223	5	4	22	219	28	5
17	227	7	9	20	241	39	10
23	248	4	11	23	236	31	10
<b>57</b>	<b>686</b>	<b>15</b>	<b>26</b>	<b>65</b>	<b>688</b>	<b>85</b>	<b>23</b>
21	229	5	10	18	195	38	4
13	185	2	1	14	191	25	8
23	272	8	15	33	302	22	11
76.92	47.03	300.00	1,400.00	135.71	58.12	-12.00	37.50
27.78	-9.93	33.33	200.00	106.25	2.03	-46.34	-26.67

表8. 結婚及離婚/終止結婚登記年累計—按國籍及區域別分

單位：人

區域別 Locality	結 婚			
	合 計 Total		本 國 人 R.O.C.	
	男 Male	女 Female	男 Male	女 Female
一一一年一至三月 Jan. - Mar., 2022	30,065	30,611	29,127	29,128
新 北 市 New Taipei City	5,021	5,105	4,849	4,825
臺 北 市 Taipei City	3,154	3,198	2,961	3,001
桃 園 市 Taoyuan City	3,123	3,207	3,025	3,047
臺 中 市 Taichung City	3,975	4,051	3,860	3,872
臺 南 市 Tainan City	2,443	2,481	2,381	2,387
高 雄 市 Kaohsiung City	3,642	3,704	3,557	3,546
臺 灣 省 Taiwan Prov.	8,535	8,695	8,326	8,296
宜蘭縣 Yilan C.	556	570	542	537
新竹縣 Hsinchu C.	840	864	814	822
苗栗縣 Miaoli C.	653	655	638	619
彰化縣 Changhua C.	1,445	1,473	1,413	1,405
南投縣 Nantou C.	559	573	549	541
雲林縣 Yunlin C.	764	770	748	728
嘉義縣 Chiayi C.	507	519	496	504
屏東縣 Pingtung C.	1,038	1,052	1,010	1,020
臺東縣 Taitung C.	264	270	259	264
花蓮縣 Hualien C.	457	475	446	462
澎湖縣 Penghu C.	124	124	123	115
基隆市 Keelung City	404	410	387	390
新竹市 Hsinchu City	566	582	547	547
嘉義市 Chiayi City	358	358	354	342
福 建 省 Fuchien Prov.	172	170	168	154
金門縣 Kinmen C.	156	152	152	139
連江縣 Lienchiang C.	16	18	16	15

資料來源：本部戶政司。

說 明：1. 本國人含華僑。  
2. 資料包含相同性別之數據。

TABLE 8. MARRIAGE AND DIVORCE / TERMINATED MARRIAGES REGISTRATIONS OF THE YEAR - BY NATIONALITY AND LOCALITY

Unit : Persons

Marriage							
大陸地區 Mainland		港澳 H.K. & Macao		東南亞 S.E. Asia		其他國家 Others	
男 Male	女 Female	男 Male	女 Female	男 Male	女 Female	男 Male	女 Female
108	605	99	158	134	577	597	143
16	124	20	32	18	99	118	25
19	79	17	23	15	44	142	51
11	56	7	19	22	77	58	8
14	79	11	21	17	64	73	15
7	33	8	14	14	43	33	4
10	68	7	18	12	57	56	15
30	154	29	30	36	190	114	25
—	13	2	4	3	14	9	2
5	11	5	4	5	21	11	6
2	20	2	4	3	10	8	2
4	24	5	5	7	35	16	4
—	13	1	1	5	16	4	2
2	14	1	2	5	25	8	1
2	3	1	—	2	12	6	—
5	13	4	4	1	13	18	2
—	2	—	1	1	2	4	1
3	3	1	1	1	8	6	1
—	3	1	1	—	5	—	—
4	8	3	1	1	10	9	1
1	16	2	1	2	15	14	3
2	11	1	1	—	4	1	—
1	12	—	1	—	3	3	—
1	10	—	1	—	2	3	—
—	2	—	—	—	1	—	—

Source : Dept. of Household Registration, MOI.

Note : 1.R.O.C. Residents include Overseas Chinese.  
2.The figures included same-sex.

表8. 結婚及離婚/終止結婚登記年累計—按國籍及區域別分(續)

單位：人

區域別 Locality	離婚 / 終止結婚			
	合計 Total		本國人 R.O.C.	
	男 Male	女 Female	男 Male	女 Female
一一一年一至三月 Jan. - Mar., 2022	12,072	12,208	11,850	10,785
新北市 New Taipei City	2,125	2,147	2,087	1,888
臺北市 Taipei City	1,095	1,097	1,042	970
桃園市 Taoyuan City	1,363	1,385	1,338	1,216
臺中市 Taichung City	1,509	1,525	1,491	1,368
臺南市 Tainan City	923	941	910	821
高雄市 Kaohsiung City	1,452	1,468	1,426	1,310
臺灣省 Taiwan Prov.	3,558	3,598	3,511	3,172
宜蘭縣 Yilan C.	221	219	220	192
新竹縣 Hsinchu C.	322	326	317	291
苗栗縣 Miaoli C.	289	291	279	245
彰化縣 Changhua C.	506	514	502	453
南投縣 Nantou C.	231	229	229	199
雲林縣 Yunlin C.	291	289	289	254
嘉義縣 Chiayi C.	240	248	240	209
屏東縣 Pingtung C.	446	450	439	398
臺東縣 Taitung C.	142	146	139	136
花蓮縣 Hualien C.	228	240	225	226
澎湖縣 Penghu C.	80	80	80	69
基隆市 Keelung City	208	208	203	181
新竹市 Hsinchu City	223	223	219	201
嘉義市 Chiayi City	131	135	130	118
福建省 Fuchien Prov.	47	47	45	40
金門縣 Kinmen C.	42	42	40	35
連江縣 Lienchiang C.	5	5	5	5

TABLE 8. MARRIAGE AND DIVORCE / TERMINATED MARRIAGES REGISTRATIONS OF THE YEAR - BY NATIONALITY AND LOCALITY (CONT.)

Unit : Persons

Divorce / Terminated Marriages							
大陸地區 Mainland		港澳 H.K. & Macao		東南亞 S.E. Asia		其他國家 Others	
男 Male	女 Female	男 Male	女 Female	男 Male	女 Female	男 Male	女 Female
57	686	15	26	65	688	85	23
12	127	5	5	8	119	13	8
13	82	3	2	11	38	26	5
6	71	1	1	8	96	10	1
5	84	1	3	8	66	4	4
1	58	1	1	2	61	9	—
7	79	2	8	10	69	7	2
13	180	2	6	17	237	15	3
1	13	—	—	—	14	—	—
1	14	—	2	3	18	1	1
2	18	—	—	3	28	5	—
2	23	—	1	1	37	1	—
—	8	—	1	2	21	—	—
—	14	—	—	1	21	1	—
—	16	—	—	—	23	—	—
2	21	—	—	2	29	3	2
—	2	—	—	1	8	2	—
2	9	—	1	—	4	1	—
—	3	—	—	—	8	—	—
1	15	2	—	2	12	—	—
2	15	—	—	1	7	1	—
—	9	—	1	1	7	—	—
—	5	—	—	1	2	1	—
—	5	—	—	1	2	1	—
—	—	—	—	—	—	—	—



表9. 現住人口遷入遷出登記—按月別分

TABLE 9. MIGRATION REGISTRATION OF RESIDENT POPULATION  
- BY MONTH

單位：人

1. 男女合計

年(月)別 Year (Month)	遷入						
	合計 Total	自外國 From Foreign Countries	自他省(市)				
			新北市 New Taipei City	臺北市 Taipei City	桃園市 Taoyuan City	臺中市 Taichung City	臺南市 Tainan City
一〇二年 2013	1,079,702	39,546	101,769	76,680	—	38,290	24,181
一〇三年 2014	1,073,783	38,680	102,234	75,246	—	39,109	24,034
一〇四年 2015	1,004,108	36,928	99,230	76,258	32,203	36,855	23,191
一〇五年 2016	964,536	38,132	92,001	80,211	30,749	34,399	21,903
一〇六年 2017	948,049	35,784	88,933	79,324	30,324	34,118	21,594
一〇七年 2018	984,815	36,829	89,542	81,008	34,504	35,952	22,343
一〇八年 2019	972,043	39,120	82,298	86,325	35,409	36,347	22,107
一〇九年 2020	946,251	16,859	81,869	87,701	37,789	35,561	20,919
一一〇年 2021	920,703	16,733	79,441	82,161	38,703	33,268	20,139
三月 Mar.	91,907	934	8,028	8,233	3,741	3,248	1,938
四月 Apr.	80,225	1,055	7,329	7,602	3,916	2,846	1,697
五月 May	65,063	1,362	5,531	5,468	2,863	2,423	1,354
六月 June	62,038	1,251	5,407	4,613	2,364	2,389	1,470
七月 July	79,668	1,003	6,864	7,249	3,281	3,151	1,885
八月 Aug.	90,165	1,131	7,793	8,565	3,878	3,365	2,028
九月 Sept.	93,087	1,354	7,599	9,141	3,731	3,159	1,977
十月 Oct.	69,547	1,662	5,751	6,201	2,923	2,545	1,526
十一月 Nov.	74,445	2,136	6,453	6,195	3,183	2,546	1,584
十二月 Dec.	80,994	2,822	7,037	6,827	3,391	2,774	1,710
<b>一一一年 2022</b>	<b>251,611</b>	<b>10,074</b>	<b>21,656</b>	<b>20,719</b>	<b>11,203</b>	<b>8,895</b>	<b>5,152</b>
一月 Jan.	81,011	2,920	7,018	7,030	3,535	2,894	1,707
二月 Feb.	67,432	2,431	5,718	5,620	3,074	2,394	1,414
三月 Mar.	103,168	4,723	8,920	8,069	4,594	3,607	2,031
較上月增減(%) VS. with Last Month	53.00	94.28	56.00	43.58	49.45	50.67	43.64
較上年同月增減(%) VS. with Last Year	12.25	405.67	11.11	-1.99	22.80	11.05	4.80

資料來源：本部戶政司。  
說明：桃園市於103年12月25日改制升格為直轄市，103年以前無數值。

1. BOTH SEX

Unit : Persons

Immigrants / In-migrants							
From Other Provinces (Cities)				自本省 他縣市 Other C. & City of Prov.	自本縣 市他鄉 鎮市區 Other Township, City & Dist.	初設 戶籍 First Reg.	其他 Others
高雄市 Kaohsiung City	臺灣省 Taiwan Prov.	福建省 Fuchien Prov.	其他省市 Others				
37,654	121,543	3,456	6	79,864	534,093	22,463	157
38,858	119,918	4,054	36	81,925	529,528	19,250	911
35,665	113,398	4,662	24	47,147	480,415	18,006	126
33,996	102,400	4,968	29	45,216	461,604	18,756	172
33,956	101,003	4,964	25	44,046	457,133	16,704	141
34,427	101,855	5,290	23	46,665	479,279	16,965	133
32,674	97,678	5,533	19	44,866	473,169	16,368	130
32,508	91,409	4,851	6	43,376	481,769	11,469	165
31,834	88,152	4,226	3	42,928	472,054	10,940	121
3,105	8,840	429	—	4,213	48,080	1,104	14
2,794	7,721	407	1	4,136	39,833	876	12
2,291	6,292	317	—	3,324	32,879	949	10
2,173	6,106	454	—	3,129	32,021	656	5
2,869	7,965	521	1	3,878	40,387	604	10
3,047	9,039	378	—	4,242	45,780	909	10
2,860	8,296	224	—	3,894	49,832	1,009	11
2,415	6,329	258	—	2,853	36,162	912	10
2,706	6,745	275	—	3,484	38,218	905	15
2,681	7,292	249	1	3,430	41,742	1,025	13
<b>8,918</b>	<b>22,721</b>	<b>1,135</b>	<b>6</b>	<b>11,424</b>	<b>126,511</b>	<b>3,174</b>	<b>23</b>
2,833	7,339	346	2	3,573	40,602	1,202	10
2,510	6,431	365	—	3,214	33,357	897	7
3,575	8,951	424	4	4,637	52,552	1,075	6
42.43	39.19	16.16	--	44.28	57.54	19.84	-14.29
15.14	1.26	-1.17	--	10.06	9.30	-2.63	-57.14

Source : Dept. of Household Registration, MOI.  
Note : Taoyuan City on 25, December 2014, upgraded to special municipalities by reforming or merging; hence, values are nil before 2014.

表9. 現住人口遷入遷出登記—按月別分(續1)

TABLE 9. MIGRATION REGISTRATION OF RESIDENT POPULATION - BY MONTH(CONT. 1)

單位：人

1. 男女合計

年(月)別 Year (Month)	遷 出							
	合 計 Total	往外國 To Foreign Coun- tries	往他省(市)					
			新北市 New Taipei City	臺北市 Taipei City	桃園市 Taoyuan City	臺中市 Taichung City	臺南市 Tainan City	高雄市 Kaohsiung City
一〇二年 2013	1,065,212	47,224	98,819	78,325	—	44,178	24,158	34,981
一〇三年 2014	1,060,001	44,170	94,136	77,543	—	45,773	23,319	34,320
一〇四年 2015	995,527	45,947	87,379	66,046	67,867	50,013	22,436	32,814
一〇五年 2016	952,829	44,807	87,296	60,452	59,872	46,899	22,167	32,713
一〇六年 2017	939,240	43,270	86,665	58,891	58,709	45,324	22,626	31,741
一〇七年 2018	975,927	44,485	91,579	60,487	56,491	46,152	21,895	31,477
一〇八年 2019	959,325	42,364	99,231	56,974	52,487	42,304	22,144	33,495
一〇九年 2020	980,229	61,973	100,145	54,378	51,855	41,943	21,170	31,090
一一〇年 2021	1,076,713	183,369	94,066	49,743	48,986	41,444	21,699	29,975
三 月 Mar.	103,253	13,359	9,164	5,027	4,973	4,324	2,091	3,084
四 月 Apr.	89,640	11,296	8,661	4,395	4,524	3,518	1,949	2,752
五 月 May	77,381	14,601	6,619	3,427	3,327	2,785	1,557	2,237
六 月 June	72,088	11,945	5,690	3,462	3,318	2,710	1,617	2,148
七 月 July	92,830	14,740	8,103	4,024	4,616	3,725	2,134	2,790
八 月 Aug.	106,597	18,435	9,663	4,719	5,208	3,999	2,348	2,986
九 月 Sept.	113,546	22,810	10,000	5,143	4,603	3,445	1,949	2,693
十 月 Oct.	85,367	18,363	7,169	3,544	3,496	2,995	1,488	2,059
十一月 Nov.	92,034	20,612	7,398	4,075	3,846	3,177	1,693	2,218
十二月 Dec.	98,855	21,692	8,019	4,497	4,141	3,489	1,705	2,403
<b>一一一年 2022</b>	<b>344,396</b>	<b>105,964</b>	<b>24,153</b>	<b>13,034</b>	<b>12,371</b>	<b>11,401</b>	<b>5,746</b>	<b>8,050</b>
一 月 Jan.	103,842	26,931	8,157	4,205	4,099	3,799	1,864	2,539
二 月 Feb.	92,052	27,936	6,564	3,469	3,357	3,274	1,622	2,195
三 月 Mar.	148,502	51,097	9,432	5,360	4,915	4,328	2,260	3,316
較上月增減(%) VS. with Last Month	61.32	82.91	43.69	54.51	46.41	32.19	39.33	51.07
較上年同月增減(%) VS. with Last Year	43.82	282.49	2.92	6.62	-1.17	0.09	8.08	7.52

1. BOTH SEX

Unit: Persons

Emigrants / Out-migrants							鄉鎮區內住址變更 Change Residence	
To Other Provinces (Cities)			往本省 他縣市	往本縣 市他鄉 鎮市區	廢止戶籍	其他	入 In	出 Out
臺灣省 Taiwan Prov.	福建省 Fuchien Prov.	其他省市 Others	Other C. & City of Prov.	Other Town- ship, City & Dist.	Cancelled Reg.	Others		
112,090	10,912	—	79,850	534,037	353	285	549,436	549,436
118,029	10,322	10	81,923	529,499	213	744	599,840	599,840
85,978	8,929	—	47,147	480,415	243	313	653,958	653,958
84,724	6,504	—	45,216	461,604	260	315	629,050	629,050
83,358	6,902	—	44,046	457,133	263	312	615,260	615,260
90,213	6,627	—	46,665	479,279	321	256	636,306	636,306
85,841	5,895	—	44,866	473,169	324	231	638,353	638,353
86,644	5,382	—	43,376	481,769	304	200	644,038	644,038
85,878	6,133	—	42,928	472,054	291	147	615,057	615,057
8,507	392	—	4,213	48,080	25	14	62,764	62,764
8,107	406	—	4,136	39,833	43	20	52,564	52,564
6,303	284	—	3,324	32,879	28	10	44,973	44,973
5,835	196	—	3,129	32,021	12	5	41,095	41,095
7,995	398	—	3,878	40,387	27	13	51,427	51,427
8,506	664	—	4,242	45,780	35	12	58,889	58,889
7,959	1,195	—	3,894	49,832	12	11	65,659	65,659
6,460	737	—	2,853	36,162	28	13	46,878	46,878
6,678	602	—	3,484	38,218	20	13	50,305	50,305
7,113	594	—	3,430	41,742	17	13	52,818	52,818
<b>24,268</b>	<b>1,376</b>	<b>—</b>	<b>11,424</b>	<b>126,511</b>	<b>56</b>	<b>42</b>	<b>156,147</b>	<b>156,147</b>
7,538	501	—	3,573	40,602	24	10	50,786	50,786
6,686	359	—	3,214	33,357	9	10	40,515	40,515
10,044	516	—	4,637	52,552	23	22	64,846	64,846
51.07	43.73	--	44.28	57.54	155.56	120.00	60.05	60.05
7.52	31.63	--	10.06	9.30	-8.00	57.14	3.32	3.32

表9. 現住人口遷入遷出登記—按月別分(續2)

TABLE 9. MIGRATION REGISTRATION OF RESIDENT POPULATION  
- BY MONTH(CONT. 2)

單位：人

2. 男性

年(月)別 Year (Month)	遷入						
	合計 Total	自外國 From Foreign Countries	自他省(市)				
			新北市 New Taipei City	臺北市 Taipei City	桃園市 Taoyuan City	臺中市 Taichung City	臺南市 Tainan City
一〇二年 2013	487,877	18,513	48,237	36,156	—	17,138	10,881
一〇三年 2014	487,087	17,919	48,425	35,484	—	17,621	10,912
一〇四年 2015	453,242	17,286	45,909	35,951	14,931	16,650	10,456
一〇五年 2016	436,644	17,535	43,336	38,158	14,208	15,550	10,038
一〇六年 2017	431,110	16,441	41,731	37,551	14,383	15,654	9,884
一〇七年 2018	448,628	17,070	41,985	38,239	16,311	16,379	10,204
一〇八年 2019	443,200	18,061	38,146	41,098	16,653	16,500	10,220
一〇九年 2020	433,868	8,134	38,105	41,944	17,771	16,083	9,570
一一〇年 2021	423,227	7,893	37,048	39,403	18,311	15,252	9,405
三月 Mar.	42,138	489	3,725	3,880	1,788	1,538	884
四月 Apr.	37,159	545	3,424	3,649	1,847	1,305	814
五月 May	29,741	618	2,577	2,622	1,310	1,108	654
六月 June	28,761	573	2,554	2,227	1,130	1,115	677
七月 July	36,657	472	3,197	3,510	1,563	1,455	834
八月 Aug.	42,008	583	3,722	4,102	1,868	1,549	973
九月 Sept.	42,704	657	3,514	4,395	1,791	1,487	906
十月 Oct.	31,796	791	2,668	2,958	1,429	1,112	745
十一月 Nov.	34,021	944	3,005	2,979	1,442	1,136	741
十二月 Dec.	36,924	1,231	3,228	3,238	1,593	1,238	834
<b>一一一年 2022</b>	<b>116,482</b>	<b>4,585</b>	<b>10,081</b>	<b>9,890</b>	<b>5,292</b>	<b>4,164</b>	<b>2,398</b>
一月 Jan.	37,260	1,354	3,223	3,387	1,663	1,343	765
二月 Feb.	31,209	1,074	2,656	2,639	1,445	1,133	677
三月 Mar.	48,013	2,157	4,202	3,864	2,184	1,688	956
較上月增減(%) VS. with Last Month	53.84	100.84	58.21	46.42	51.14	48.98	41.21
較上年同月增減(%) VS. with Last Year	13.94	341.10	12.81	-0.41	22.15	9.75	8.14

2. MALE

Unit : Persons

Immigrants / In-migrants									
From Other Provinces (Cities)				自本省 他縣市 Other C. & City of Prov.	自本縣 市他鄉 鎮市區 Other Township, City & Dist.	初設 戶籍 First Reg.	其他 Others		
高雄市 Kaohsiung City	臺灣省 Taiwan Prov.	福建省 Fuchien Prov.	其他省市 Others						
17,541	55,282	1,968	4	36,480	240,321	5,256	100		
18,278	54,397	2,298	19	37,635	238,815	4,775	509		
16,495	51,899	2,546	13	21,145	215,131	4,775	55		
15,803	47,321	2,775	16	20,285	206,694	4,842	83		
15,808	46,922	2,708	15	20,001	205,384	4,569	59		
16,115	47,109	2,903	11	21,116	216,455	4,666	65		
15,184	45,346	2,923	17	20,467	213,504	5,016	65		
15,292	42,409	2,691	4	19,577	218,612	3,585	91		
15,258	41,276	2,350	2	19,491	214,405	3,074	59		
1,505	4,046	229	—	1,935	21,754	354	11		
1,375	3,641	239	1	1,918	18,142	253	6		
1,114	3,005	171	—	1,512	14,807	240	3		
1,044	2,854	233	—	1,409	14,736	206	3		
1,334	3,737	288	—	1,778	18,296	189	4		
1,479	4,320	213	—	1,931	21,047	215	6		
1,420	3,791	124	—	1,807	22,592	216	4		
1,147	2,952	147	—	1,280	16,340	223	4		
1,275	3,153	155	—	1,542	17,426	215	8		
1,257	3,464	153	1	1,519	18,852	310	6		
<b>4,347</b>	<b>10,612</b>	<b>646</b>	<b>2</b>	<b>5,253</b>	<b>58,168</b>	<b>1,031</b>	<b>13</b>		
1,400	3,398	209	—	1,620	18,498	396	4		
1,262	3,013	213	—	1,509	15,318	265	5		
1,685	4,201	224	2	2,124	24,352	370	4		
33.52	39.43	5.16	--	40.76	58.98	39.62	-20.00		
11.96	3.83	-2.18	--	9.77	11.94	4.52	-63.64		

表9. 現住人口遷入遷出登記—按月別分(續3)

TABLE 9. MIGRATION REGISTRATION OF RESIDENT POPULATION - BY MONTH(CONT. 3)

單位：人

2. 男性

年(月)別 Year (Month)	遷出							
	合計 Total	往外國 To Foreign Countries	往他省(市)					
			新北市 New Taipei City	臺北市 Taipei City	桃園市 Taoyuan City	臺中市 Taichung City	臺南市 Tainan City	高雄市 Kaohsiung City
一〇二年 2013	485,137	20,985	44,961	36,093	—	19,783	11,018	16,013
一〇三年 2014	483,874	19,627	42,704	35,646	—	20,633	10,667	15,851
一〇四年 2015	451,627	20,306	40,038	30,101	30,983	22,343	10,289	15,081
一〇五年 2016	434,410	20,024	40,414	27,815	28,064	21,215	10,236	15,313
一〇六年 2017	429,722	19,471	40,227	26,955	27,970	20,436	10,493	14,614
一〇七年 2018	447,240	20,211	42,390	27,655	26,873	20,640	10,218	14,755
一〇八年 2019	439,444	19,166	46,222	25,587	24,601	19,346	10,234	15,664
一〇九年 2020	449,525	27,284	47,181	24,628	24,227	19,007	10,056	14,280
一一〇年 2021	490,932	78,557	44,312	22,581	23,133	19,019	10,289	14,031
三月 Mar.	47,202	5,901	4,243	2,275	2,318	1,965	1,014	1,447
四月 Apr.	41,397	5,018	4,091	2,029	2,092	1,668	959	1,297
五月 May	35,041	6,140	3,082	1,568	1,605	1,314	742	1,062
六月 June	32,875	4,891	2,747	1,531	1,595	1,233	762	986
七月 July	42,248	6,236	3,847	1,791	2,164	1,711	1,021	1,345
八月 Aug.	49,033	7,817	4,581	2,238	2,562	1,845	1,094	1,439
九月 Sept.	51,445	9,608	4,696	2,331	2,151	1,522	940	1,231
十月 Oct.	38,653	7,854	3,373	1,609	1,614	1,384	701	951
十一月 Nov.	41,882	9,014	3,457	1,846	1,798	1,473	796	1,010
十二月 Dec.	44,906	9,523	3,788	2,010	1,918	1,647	774	1,139
<b>一一一年 2022</b>	<b>161,736</b>	<b>50,854</b>	<b>11,294</b>	<b>5,938</b>	<b>5,774</b>	<b>5,247</b>	<b>2,748</b>	<b>3,853</b>
一月 Jan.	47,731	12,213	3,816	1,935	1,869	1,735	889	1,186
二月 Feb.	42,454	12,584	3,022	1,584	1,584	1,489	791	1,079
三月 Mar.	71,551	26,057	4,456	2,419	2,321	2,023	1,068	1,588
較上月增減(%) VS. with Last Month	68.54	107.06	47.45	52.71	46.53	35.86	35.02	47.17
較上年同月增減(%) VS. with Last Year	51.58	341.57	5.02	6.33	0.13	2.95	5.33	9.74

2. MALE

Unit: Persons

Emigrants / Out-migrants							鄉鎮區內住址變更 Change Residence	
To Other Provinces (Cities)			往本 省 他 縣 市	往本 縣 市 他 鄉 鎮 市 區	廢止戶 籍	其他	入 In	出 Out
臺灣省 Taiwan Prov.	福建省 Fuchien Prov.	其他省市 Others						
53,578	5,669	—	36,468	240,275	176	118	257,795	257,795
56,518	5,390	6	37,634	238,812	66	320	282,578	282,578
41,234	4,768	—	21,145	215,131	85	123	310,303	310,303
40,731	3,401	—	20,285	206,694	88	130	298,435	298,435
40,175	3,771	—	20,001	205,384	94	131	292,857	292,857
43,166	3,548	—	21,116	216,455	104	109	300,848	300,848
41,107	3,309	—	20,467	213,504	120	117	301,422	301,422
41,458	3,028	—	19,577	218,612	105	82	305,939	305,939
41,664	3,274	—	19,491	214,405	106	70	292,366	292,366
4,122	211	—	1,935	21,754	9	8	29,814	29,814
3,911	247	—	1,918	18,142	17	8	25,123	25,123
3,029	159	—	1,512	14,807	14	7	21,838	21,838
2,871	109	—	1,409	14,736	4	1	19,802	19,802
3,834	205	—	1,778	18,296	12	8	24,275	24,275
4,147	320	—	1,931	21,047	7	5	27,959	27,959
3,958	599	—	1,807	22,592	4	6	30,839	30,839
3,130	396	—	1,280	16,340	15	6	22,119	22,119
3,193	313	—	1,542	17,426	7	7	23,821	23,821
3,397	332	—	1,519	18,852	4	3	25,078	25,078
<b>11,809</b>	<b>767</b>	<b>—</b>	<b>5,253</b>	<b>58,168</b>	<b>17</b>	<b>14</b>	<b>74,450</b>	<b>74,450</b>
3,678	280	—	1,620	18,498	7	5	24,232	24,232
3,289	200	—	1,509	15,318	2	3	19,268	19,268
4,842	287	—	2,124	24,352	8	6	30,950	30,950
47.17	43.50	--	40.76	58.98	300.00	100.00	60.63	60.63
9.74	36.02	--	9.77	11.94	-11.11	-25.00	3.81	3.81

表9. 現住人口遷入遷出登記—按月別分(續4)

TABLE 9. MIGRATION REGISTRATION OF RESIDENT POPULATION  
- BY MONTH(CONT. 4)

單位：人

3. 女性

年(月)別 Year (Month)	遷入						
	合計 Total	自外國 From Foreign Countries	自他省(市)				
			新北市 New Taipei City	臺北市 Taipei City	桃園市 Taoyuan City	臺中市 Taichung City	臺南市 Tainan City
一〇二年 2013	591,825	21,033	53,532	40,524	—	21,152	13,300
一〇三年 2014	586,696	20,761	53,809	39,762	—	21,488	13,122
一〇四年 2015	550,866	19,642	53,321	40,307	17,272	20,205	12,735
一〇五年 2016	527,892	20,597	48,665	42,053	16,541	18,849	11,865
一〇六年 2017	516,939	19,343	47,202	41,773	15,941	18,464	11,710
一〇七年 2018	536,187	19,759	47,557	42,769	18,193	19,573	12,139
一〇八年 2019	528,843	21,059	44,152	45,227	18,756	19,847	11,887
一〇九年 2020	512,383	8,725	43,764	45,757	20,018	19,478	11,349
一一〇年 2021	497,476	8,840	42,393	42,758	20,392	18,016	10,734
三月 Mar.	49,769	445	4,303	4,353	1,953	1,710	1,054
四月 Apr.	43,066	510	3,905	3,953	2,069	1,541	883
五月 May	35,322	744	2,954	2,846	1,553	1,315	700
六月 June	33,277	678	2,853	2,386	1,234	1,274	793
七月 July	43,011	531	3,667	3,739	1,718	1,696	1,051
八月 Aug.	48,157	548	4,071	4,463	2,010	1,816	1,055
九月 Sept.	50,383	697	4,085	4,746	1,940	1,672	1,071
十月 Oct.	37,751	871	3,083	3,243	1,494	1,433	781
十一月 Nov.	40,424	1,192	3,448	3,216	1,741	1,410	843
十二月 Dec.	44,070	1,591	3,809	3,589	1,798	1,536	876
<b>一一一年 2022</b>	<b>135,129</b>	<b>5,489</b>	<b>11,575</b>	<b>10,829</b>	<b>5,911</b>	<b>4,731</b>	<b>2,754</b>
一月 Jan.	43,751	1,566	3,795	3,643	1,872	1,551	942
二月 Feb.	36,223	1,357	3,062	2,981	1,629	1,261	737
三月 Mar.	55,155	2,566	4,718	4,205	2,410	1,919	1,075
較上月增減(%) VS. with Last Month	52.27	89.09	54.08	41.06	47.94	52.18	45.86
較上年同月增減(%) VS. with Last Year	10.82	476.63	9.64	-3.40	23.40	12.22	1.99

3. FEMALE

Unit : Persons

Immigrants / In-migrants							
From Other Provinces (Cities)				自本省 他縣市 Other C. & City of Prov.	自本縣 市他鄉 鎮市區 Other Township, City & Dist.	初設 戶籍 First Reg.	其他 Others
高雄市 Kaohsiung City	臺灣省 Taiwan Prov.	福建省 Fuchien Prov.	其他省市 Others				
20,113	66,261	1,488	2	43,384	293,772	17,207	57
20,580	65,521	1,756	17	44,290	290,713	14,475	402
19,170	61,499	2,116	11	26,002	265,284	13,231	71
18,193	55,079	2,193	13	24,931	254,910	13,914	89
18,148	54,081	2,256	10	24,045	251,749	12,135	82
18,312	54,746	2,387	12	25,549	262,824	12,299	68
17,490	52,332	2,610	2	24,399	259,665	11,352	65
17,216	49,000	2,160	2	23,799	263,157	7,884	74
16,576	46,876	1,876	1	23,437	257,649	7,866	62
1,600	4,794	200	—	2,278	26,326	750	3
1,419	4,080	168	—	2,218	21,691	623	6
1,177	3,287	146	—	1,812	18,072	709	7
1,129	3,252	221	—	1,720	17,285	450	2
1,535	4,228	233	1	2,100	22,091	415	6
1,568	4,719	165	—	2,311	24,733	694	4
1,440	4,505	100	—	2,087	27,240	793	7
1,268	3,377	111	—	1,573	19,822	689	6
1,431	3,592	120	—	1,942	20,792	690	7
1,424	3,828	96	—	1,911	22,890	715	7
<b>4,571</b>	<b>12,109</b>	<b>489</b>	<b>4</b>	<b>6,171</b>	<b>68,343</b>	<b>2,143</b>	<b>10</b>
1,433	3,941	137	2	1,953	22,104	806	6
1,248	3,418	152	—	1,705	18,039	632	2
1,890	4,750	200	2	2,513	28,200	705	2
51.44	38.97	31.58	--	47.39	56.33	11.55	—
18.13	-0.92	—	--	10.32	7.12	-6.00	-33.33

表9. 現住人口遷入遷出登記—按月別分(續5完)

TABLE 9. MIGRATION REGISTRATION OF RESIDENT POPULATION - BY MONTH(END)

單位：人

3. 女性

年(月)別 Year (Month)	遷 出							
	合 計 Total	往外國 To Foreign Countries	往他省(市)					
			新北市 New Taipei City	臺北市 Taipei City	桃園市 Taoyuan City	臺中市 Taichung City	臺南市 Tainan City	高雄市 Kaohsiung City
一〇二年 2013	580,075	26,239	53,858	42,232	—	24,395	13,140	18,968
一〇三年 2014	576,127	24,543	51,432	41,897	—	25,140	12,652	18,469
一〇四年 2015	543,900	25,641	47,341	35,945	36,884	27,670	12,147	17,733
一〇五年 2016	518,419	24,783	46,882	32,637	31,808	25,684	11,931	17,400
一〇六年 2017	509,518	23,799	46,438	31,936	30,739	24,888	12,133	17,127
一〇七年 2018	528,687	24,274	49,189	32,832	29,618	25,512	11,677	16,722
一〇八年 2019	519,881	23,198	53,009	31,387	27,886	22,958	11,910	17,831
一〇九年 2020	530,704	34,689	52,964	29,750	27,628	22,936	11,114	16,810
一一〇年 2021	585,781	104,812	49,754	27,162	25,853	22,425	11,410	15,944
三 月 Mar.	56,051	7,458	4,921	2,752	2,655	2,359	1,077	1,637
四 月 Apr.	48,243	6,278	4,570	2,366	2,432	1,850	990	1,455
五 月 May	42,340	8,461	3,537	1,859	1,722	1,471	815	1,175
六 月 June	39,213	7,054	2,943	1,931	1,723	1,477	855	1,162
七 月 July	50,582	8,504	4,256	2,233	2,452	2,014	1,113	1,445
八 月 Aug.	57,564	10,618	5,082	2,481	2,646	2,154	1,254	1,547
九 月 Sept.	62,101	13,202	5,304	2,812	2,452	1,923	1,009	1,462
十 月 Oct.	46,714	10,509	3,796	1,935	1,882	1,611	787	1,108
十一月 Nov.	50,152	11,598	3,941	2,229	2,048	1,704	897	1,208
十二月 Dec.	53,949	12,169	4,231	2,487	2,223	1,842	931	1,264
<b>一一一年 2022</b>	<b>182,660</b>	<b>55,110</b>	<b>12,859</b>	<b>7,096</b>	<b>6,597</b>	<b>6,154</b>	<b>2,998</b>	<b>4,197</b>
一 月 Jan.	56,111	14,718	4,341	2,270	2,230	2,064	975	1,353
二 月 Feb.	49,598	15,352	3,542	1,885	1,773	1,785	831	1,116
三 月 Mar.	76,951	25,040	4,976	2,941	2,594	2,305	1,192	1,728
較上月增減(%) VS. with Last Month	55.15	63.11	40.49	56.02	46.31	29.13	43.44	54.84
較上年同月增減(%) VS. with Last Year	37.29	235.75	1.12	6.87	-2.30	-2.29	10.68	5.56

3. FEMALE

Unit: Persons

Emigrants / Out-migrants							鄉鎮區內住址變更 Change Residence	
To Other Provinces (Cities)			往本省 他縣市 Other C. & City of Prov.	往本縣 市他鄉 鎮市區 Other Town- ship, City & Dist.	廢止戶籍 Cancelled Reg.	其他 Others	入 In	出 Out
臺灣省 Taiwan Prov.	福建省 Fuchien Prov.	其他省市 Others						
58,512	5,243	—	43,382	293,762	177	167	291,641	291,641
61,511	4,932	4	44,289	290,687	147	424	317,262	317,262
44,744	4,161	—	26,002	265,284	158	190	343,655	343,655
43,993	3,103	—	24,931	254,910	172	185	330,615	330,615
43,183	3,131	—	24,045	251,749	169	181	322,403	322,403
47,047	3,079	—	25,549	262,824	217	147	335,458	335,458
44,734	2,586	—	24,399	259,665	204	114	336,931	336,931
45,186	2,354	—	23,799	263,157	199	118	338,099	338,099
44,214	2,859	—	23,437	257,649	185	77	322,691	322,691
4,385	181	—	2,278	26,326	16	6	32,950	32,950
4,196	159	—	2,218	21,691	26	12	27,441	27,441
3,274	125	—	1,812	18,072	14	3	23,135	23,135
2,964	87	—	1,720	17,285	8	4	21,293	21,293
4,161	193	—	2,100	22,091	15	5	27,152	27,152
4,359	344	—	2,311	24,733	28	7	30,930	30,930
4,001	596	—	2,087	27,240	8	5	34,820	34,820
3,330	341	—	1,573	19,822	13	7	24,759	24,759
3,485	289	—	1,942	20,792	13	6	26,484	26,484
3,716	262	—	1,911	22,890	13	10	27,740	27,740
<b>12,459</b>	<b>609</b>	<b>—</b>	<b>6,171</b>	<b>68,343</b>	<b>39</b>	<b>28</b>	<b>81,697</b>	<b>81,697</b>
3,860	221	—	1,953	22,104	17	5	26,554	26,554
3,397	159	—	1,705	18,039	7	7	21,247	21,247
5,202	229	—	2,513	28,200	15	16	33,896	33,896
54.84	44.03	--	47.39	56.33	114.29	128.57	59.53	59.53
5.56	26.52	--	10.32	7.12	-6.25	166.67	2.87	2.87

表10. 現住人口遷入遷出登記—按區域別分

單位：人

1. 男女合計

區域別 Locality	遷入						
	合計 Total	自外國 From Foreign Countries	自他省(市)				
			新北市 New Taipei City	臺北市 Taipei City	桃園市 Taoyuan City	臺中市 Taichung City	臺南市 Tainan City
一一一年三月 Mar., 2022	103,168	4,723	8,920	8,069	4,594	3,607	2,031
新 北 市 New Taipei City	17,579	965	—	4,984	1,530	427	199
臺 北 市 Taipei City	11,478	1,307	3,182	—	530	299	128
桃 園 市 Taoyuan City	12,942	419	2,068	935	—	261	143
臺 中 市 Taichung City	12,954	476	479	367	382	—	200
臺 南 市 Tainan City	7,701	256	302	176	151	194	—
高 雄 市 Kaohsiung City	12,115	457	337	212	242	239	668
臺 灣 省 Taiwan Prov.	27,530	833	2,413	1,342	1,681	2,148	667
宜蘭縣 Yilan C.	2,256	39	323	234	107	42	20
新竹縣 Hsinchu C.	2,588	99	197	138	441	112	35
苗栗縣 Miaoli C.	1,917	67	162	89	182	291	22
彰化縣 Changhua C.	3,692	132	164	72	100	571	76
南投縣 Nantou C.	1,523	50	88	41	50	436	20
雲林縣 Yunlin C.	2,251	65	266	78	118	179	65
嘉義縣 Chiayi C.	1,729	46	139	41	102	116	101
屏東縣 Pingtung C.	3,516	86	145	84	101	96	129
臺東縣 Taitung C.	920	14	114	37	94	60	29
花蓮縣 Hualien C.	1,490	32	139	74	94	37	15
澎湖縣 Penghu C.	562	7	42	24	31	42	43
基隆市 Keelung City	1,963	70	443	274	79	28	11
新竹市 Hsinchu City	1,994	82	148	127	149	75	40
嘉義市 Chiayi City	1,129	44	43	29	33	63	61
福 建 省 Fuchien Prov.	869	10	139	53	78	39	26
金門縣 Kimmen C.	713	10	102	41	63	30	21
連江縣 Lienchiang C.	156	—	37	12	15	9	5

資料來源：本部戶政司。

TABLE 10. MIGRATION REGISTRATION OF RESIDENT POPULATION  
- BY LOCALITY

1. BOTH SEX

Unit: Persons

Immigrants / In-migrants							
From Other Provinces (Cities)				自本省 他縣市 Other C. & City of Prov.	自本縣 市他鄉 鎮市區 Other Township, City & Dist.	初設 戶籍 First Reg.	其他 Others
高雄市 Kaohsiung City	臺灣省 Taiwan Prov.	福建省 Fuchien Prov.	其他省市 Others				
3,575	8,951	424	4	4,637	52,552	1,075	6
338	1,838	116	—	—	6,992	188	2
259	927	35	—	—	4,613	197	1
219	1,241	48	—	—	7,474	134	—
320	2,527	53	—	—	8,001	149	—
679	735	23	—	—	5,121	64	—
—	1,564	54	—	—	8,240	101	1
1,698	—	95	—	4,637	11,776	238	2
27	—	7	—	162	1,284	11	—
55	—	8	—	659	816	28	—
31	—	6	—	348	693	26	—
61	—	12	—	427	2,031	45	1
38	—	2	—	252	535	11	—
103	—	4	—	451	903	19	—
138	—	8	—	570	452	16	—
815	—	22	—	239	1,770	29	—
116	—	4	—	139	305	8	—
39	—	4	—	185	861	10	—
129	—	5	—	74	162	2	1
24	—	6	—	109	910	9	—
67	—	1	—	542	743	20	—
55	—	6	—	480	311	4	—
62	119	—	4	—	335	4	—
52	77	—	—	—	313	4	—
10	42	—	4	—	22	—	—

Source: Dept. of Household Registration, MOI.

表10. 現住人口遷入遷出登記—按區域別分(續1)

單位：人

1. 男女合計

區域別 Locality	合計 Total	往外國 To Foreign Countries	遷出					
			往他省(市)					
			新北市 New Taipei City	臺北市 Taipei City	桃園市 Taoyuan City	臺中市 Taichung City	臺南市 Tainan City	高雄市 Kaohsiung City
一一一年三月 Mar., 2022	148,502	51,097	9,432	5,360	4,915	4,328	2,260	3,316
新 北 市 New Taipei City	26,336	10,410	—	3,182	2,068	479	302	337
臺 北 市 Taipei City	25,125	12,434	4,984	—	935	367	176	212
桃 園 市 Taoyuan City	16,223	4,152	1,530	530	—	382	151	242
臺 中 市 Taichung City	16,753	5,140	427	299	261	—	194	239
臺 南 市 Tainan City	10,173	3,020	199	128	143	200	—	668
高 雄 市 Kaohsiung City	17,572	5,752	338	259	219	320	679	—
臺 灣 省 Taiwan Prov.	35,065	9,693	1,838	927	1,241	2,527	735	1,564
宜蘭縣 Yilan C.	2,728	670	246	119	110	56	10	34
新竹縣 Hsinchu C.	2,725	834	124	79	207	89	31	30
苗栗縣 Miaoli C.	2,458	775	121	71	124	270	17	40
彰化縣 Changhua C.	5,819	1,671	179	74	116	887	95	133
南投縣 Nantou C.	2,379	821	81	40	56	450	37	46
雲林縣 Yunlin C.	2,833	775	168	65	88	264	92	84
嘉義縣 Chiayi C.	2,097	533	101	35	64	97	116	98
屏東縣 Pingtung C.	4,133	918	101	59	83	105	130	753
臺東縣 Taitung C.	975	209	79	35	60	39	40	76
花蓮縣 Hualien C.	1,818	342	136	54	108	58	24	52
澎湖縣 Penghu C.	581	76	36	21	26	34	33	113
基隆市 Keelung City	2,627	899	317	146	100	48	10	18
新竹市 Hsinchu City	2,373	734	79	85	71	66	29	35
嘉義市 Chiayi City	1,519	436	70	44	28	64	71	52
福 建 省 Fuchien Prov.	1,255	496	116	35	48	53	23	54
金門縣 Kimmen C.	1,145	466	104	30	42	49	20	46
連江縣 Lienchiang C.	110	30	12	5	6	4	3	8

TABLE 10. MIGRATION REGISTRATION OF RESIDENT POPULATION  
- BY LOCALITY (CONT. 1)

1. BOTH SEX

Unit: Persons

Emigrants / Out-migrants							鄉鎮區內住址變更 Change Residence	
To Other Provinces (Cities)			往本省 他縣市	往本縣 市他鄉 鎮市區	廢止戶籍	其他	入 In	出 Out
臺灣省 Taiwan Prov.	福建省 Fuchien Prov.	其他省市 Others	Other C. & City of Prov.	Other Town- ship, City & Dist.	Cancelled Reg.	Others		
10,044	516	—	4,637	52,552	23	22	64,846	64,846
2,413	139	—	—	6,992	8	6	11,683	11,683
1,342	53	—	—	4,613	7	2	6,382	6,382
1,681	78	—	—	7,474	1	2	10,188	10,188
2,148	39	—	—	8,001	2	3	7,602	7,602
667	26	—	—	5,121	—	1	4,119	4,119
1,698	62	—	—	8,240	1	4	7,467	7,467
—	119	—	4,637	11,776	4	4	17,067	17,067
—	9	—	189	1,284	—	1	1,219	1,219
—	8	—	507	816	—	—	1,627	1,627
—	19	—	327	693	—	1	1,391	1,391
—	18	—	614	2,031	—	1	2,734	2,734
—	7	—	306	535	—	—	1,283	1,283
—	11	—	382	903	1	—	1,674	1,674
—	5	—	595	452	1	—	713	713
—	12	—	201	1,770	1	—	1,898	1,898
—	2	—	130	305	—	—	668	668
—	7	—	176	861	—	—	843	843
—	2	—	77	162	—	1	295	295
—	12	—	167	910	—	—	894	894
—	6	—	524	743	1	—	1,208	1,208
—	1	—	442	311	—	—	620	620
95	—	—	—	335	—	—	338	338
75	—	—	—	313	—	—	310	310
20	—	—	—	22	—	—	28	28



表10. 現住人口遷入遷出登記—按區域別分(續2)

TABLE 10. MIGRATION REGISTRATION OF RESIDENT POPULATION  
- BY LOCALITY(CONT. 2)

單位：人

2. 男性

區域別 Locality	遷入						
	合計 Total	自外國 From Foreign Countries	自他省(市)				
			新北市 New Taipei City	臺北市 Taipei City	桃園市 Taoyuan City	臺中市 Taichung City	臺南市 Tainan City
一一一年三月 Mar., 2022	48,013	2,157	4,202	3,864	2,184	1,688	956
新 北 市 New Taipei City	8,149	451	—	2,371	720	195	95
臺 北 市 Taipei City	5,197	559	1,425	—	220	147	62
桃 園 市 Taoyuan City	6,161	179	963	455	—	129	71
臺 中 市 Taichung City	5,951	227	226	165	170	—	97
臺 南 市 Tainan City	3,579	102	161	88	79	92	—
高 雄 市 Kaohsiung City	5,657	218	163	112	121	106	311
臺 灣 省 Taiwan Prov.	12,845	415	1,186	648	834	1,001	305
宜蘭縣 Yilan C.	1,039	22	162	105	48	18	11
新竹縣 Hsinchu C.	1,250	43	103	66	212	55	10
苗栗縣 Miaoli C.	920	38	75	43	103	131	12
彰化縣 Changhua C.	1,669	68	80	37	50	258	34
南投縣 Nantou C.	719	26	43	20	24	194	5
雲林縣 Yunlin C.	1,018	37	140	37	63	78	25
嘉義縣 Chiayi C.	806	27	74	22	49	59	48
屏東縣 Pingtung C.	1,614	35	66	38	54	48	58
臺東縣 Taitung C.	425	8	50	20	45	28	13
花蓮縣 Hualien C.	715	18	72	32	40	24	8
澎湖縣 Penghu C.	310	2	15	12	18	27	30
基隆市 Keelung City	922	37	211	129	44	15	7
新竹市 Hsinchu City	943	39	79	70	69	34	22
嘉義市 Chiayi City	495	15	16	17	15	32	22
福 建 省 Fuchien Prov.	474	6	78	25	40	18	15
金門縣 Kimmen C.	366	6	53	14	31	14	11
連江縣 Lienchiang C.	108	—	25	11	9	4	4

2. MALE

Unit: Persons

Immigrants / In-migrants							
From Other Provinces (Cities)				自本省 他縣市 Other C. & City of Prov.	自本縣 市他鄉 鎮市區 Other Township, City & Dist.	初設 戶籍 First Reg.	其他 Others
高雄市 Kaohsiung City	臺灣省 Taiwan Prov.	福建省 Fuchien Prov.	其他省市 Others				
1,685	4,201	224	2	2,124	24,352	370	4
155	862	58	—	—	3,170	71	1
117	434	14	—	—	2,127	92	—
102	577	24	—	—	3,621	40	—
163	1,172	30	—	—	3,644	57	—
303	333	12	—	—	2,388	21	—
—	743	32	—	—	3,821	29	1
814	—	54	—	2,124	5,403	59	2
14	—	4	—	78	573	4	—
35	—	4	—	334	381	7	—
12	—	3	—	164	334	5	—
26	—	5	—	179	920	11	1
15	—	2	—	117	270	3	—
59	—	2	—	187	386	4	—
68	—	5	—	250	203	1	—
380	—	13	—	108	808	6	—
51	—	2	—	54	150	4	—
22	—	3	—	84	405	7	—
63	—	4	—	43	94	1	1
9	—	3	—	59	408	—	—
32	—	—	—	255	340	3	—
28	—	4	—	212	131	3	—
31	80	—	2	—	178	1	—
25	48	—	—	—	163	1	—
6	32	—	2	—	15	—	—

表10. 現住人口遷入遷出登記—按區域別分(續3)

單位：人

2. 男性

區域別 Locality	合計 Total	往外國 To Foreign Countries	遷出					
			往他省(市)					
			新北市 New Taipei City	臺北市 Taipei City	桃園市 Taoyuan City	臺中市 Taichung City	臺南市 Tainan City	高雄市 Kaohsiung City
一一一年三月 Mar., 2022	71,551	26,057	4,456	2,419	2,321	2,023	1,068	1,588
新 北 市 New Taipei City	12,641	5,262	—	1,425	963	226	161	163
臺 北 市 Taipei City	11,764	5,770	2,371	—	455	165	88	112
桃 園 市 Taoyuan City	7,990	2,184	720	220	—	170	79	121
臺 中 市 Taichung City	8,075	2,741	195	147	129	—	92	106
臺 南 市 Tainan City	4,965	1,621	95	62	71	97	—	311
高 雄 市 Kaohsiung City	8,372	2,865	155	117	102	163	303	—
臺 灣 省 Taiwan Prov.	17,041	5,313	862	434	577	1,172	333	743
宜蘭縣 Yilan C.	1,280	365	96	54	42	23	1	23
新竹縣 Hsinchu C.	1,328	453	55	34	83	35	17	18
苗栗縣 Miaoli C.	1,242	456	53	37	48	119	5	18
彰化縣 Changhua C.	2,898	977	83	37	62	434	39	59
南投縣 Nantou C.	1,215	482	32	15	28	212	20	20
雲林縣 Yunlin C.	1,344	431	86	23	44	126	43	41
嘉義縣 Chiayi C.	1,004	306	51	16	30	38	55	46
屏東縣 Pingtung C.	1,919	466	49	24	40	47	53	340
臺東縣 Taitung C.	467	100	32	23	28	19	19	36
花蓮縣 Hualien C.	872	166	69	27	58	27	9	25
澎湖縣 Penghu C.	328	34	24	15	14	21	20	58
基隆市 Keelung City	1,294	485	154	73	58	19	7	8
新竹市 Hsinchu City	1,137	378	39	37	32	26	13	23
嘉義市 Chiayi City	713	214	39	19	10	26	32	28
福 建 省 Fuchien Prov.	703	301	58	14	24	30	12	32
金門縣 Kimmen C.	637	286	51	14	19	27	9	28
連江縣 Lienchiang C.	66	15	7	—	5	3	3	4

TABLE 10. MIGRATION REGISTRATION OF RESIDENT POPULATION  
- BY LOCALITY (CONT. 3)

2. MALE

Unit: Persons

Emigrants / Out-migrants							鄉鎮區內住址變更 Change Residence	
To Other Provinces (Cities)			往本省 他縣市	往本縣 市他鄉 鎮市區	廢止戶籍	其他	入 In	出 Out
臺灣省 Taiwan Prov.	福建省 Fuchien Prov.	其他省市 Others	Other C. & City of Prov.	Other Town- ship, City & Dist.	Cancelled Reg.	Others		
4,842	287	—	2,124	24,352	8	6	30,950	30,950
1,186	78	—	—	3,170	4	3	5,521	5,521
648	25	—	—	2,127	2	1	3,044	3,044
834	40	—	—	3,621	—	1	4,845	4,845
1,001	18	—	—	3,644	1	1	3,551	3,551
305	15	—	—	2,388	—	—	1,937	1,937
814	31	—	—	3,821	1	—	3,623	3,623
—	80	—	2,124	5,403	—	—	8,243	8,243
—	6	—	97	573	—	—	581	581
—	5	—	247	381	—	—	796	796
—	17	—	155	334	—	—	660	660
—	14	—	273	920	—	—	1,353	1,353
—	3	—	133	270	—	—	625	625
—	4	—	160	386	—	—	812	812
—	4	—	255	203	—	—	343	343
—	8	—	84	808	—	—	924	924
—	1	—	59	150	—	—	311	311
—	5	—	81	405	—	—	385	385
—	2	—	46	94	—	—	143	143
—	7	—	75	408	—	—	453	453
—	3	—	246	340	—	—	568	568
—	1	—	213	131	—	—	289	289
54	—	—	—	178	—	—	186	186
40	—	—	—	163	—	—	170	170
14	—	—	—	15	—	—	16	16

表10. 現住人口遷入遷出登記—按區域別分(續4)

TABLE 10. MIGRATION REGISTRATION OF RESIDENT POPULATION  
- BY LOCALITY(CONT. 4)

單位：人

3. 女性

區域別 Locality	遷入						
	合計 Total	自外國 From Foreign Countries	自他省(市)				
			新北市 New Taipei City	臺北市 Taipei City	桃園市 Taoyuan City	臺中市 Taichung City	臺南市 Tainan City
一一一年三月 Mar., 2022	55,155	2,566	4,718	4,205	2,410	1,919	1,075
新 北 市 New Taipei City	9,430	514	—	2,613	810	232	104
臺 北 市 Taipei City	6,281	748	1,757	—	310	152	66
桃 園 市 Taoyuan City	6,781	240	1,105	480	—	132	72
臺 中 市 Taichung City	7,003	249	253	202	212	—	103
臺 南 市 Tainan City	4,122	154	141	88	72	102	—
高 雄 市 Kaohsiung City	6,458	239	174	100	121	133	357
臺 灣 省 Taiwan Prov.	14,685	418	1,227	694	847	1,147	362
宜蘭縣 Yilan C.	1,217	17	161	129	59	24	9
新竹縣 Hsinchu C.	1,338	56	94	72	229	57	25
苗栗縣 Miaoli C.	997	29	87	46	79	160	10
彰化縣 Changhua C.	2,023	64	84	35	50	313	42
南投縣 Nantou C.	804	24	45	21	26	242	15
雲林縣 Yunlin C.	1,233	28	126	41	55	101	40
嘉義縣 Chiayi C.	923	19	65	19	53	57	53
屏東縣 Pingtung C.	1,902	51	79	46	47	48	71
臺東縣 Taitung C.	495	6	64	17	49	32	16
花蓮縣 Hualien C.	775	14	67	42	54	13	7
澎湖縣 Penghu C.	252	5	27	12	13	15	13
基隆市 Keelung City	1,041	33	232	145	35	13	4
新竹市 Hsinchu City	1,051	43	69	57	80	41	18
嘉義市 Chiayi City	634	29	27	12	18	31	39
福 建 省 Fuchien Prov.	395	4	61	28	38	21	11
金門縣 Kimmen C.	347	4	49	27	32	16	10
連江縣 Lienchiang C.	48	—	12	1	6	5	1

3. FEMALE

Unit: Persons

Immigrants / In-migrants							
From Other Provinces (Cities)				自本省 他縣市 Other C. & City of Prov.	自本縣 市他鄉 鎮市區 Other Township, City & Dist.	初設 戶籍 First Reg.	其他 Others
高雄市 Kaohsiung City	臺灣省 Taiwan Prov.	福建省 Fuchien Prov.	其他省市 Others				
1,890	4,750	200	2	2,513	28,200	705	2
183	976	58	—	—	3,822	117	1
142	493	21	—	—	2,486	105	1
117	664	24	—	—	3,853	94	—
157	1,355	23	—	—	4,357	92	—
376	402	11	—	—	2,733	43	—
—	821	22	—	—	4,419	72	—
884	—	41	—	2,513	6,373	179	—
13	—	3	—	84	711	7	—
20	—	4	—	325	435	21	—
19	—	3	—	184	359	21	—
35	—	7	—	248	1,111	34	—
23	—	—	—	135	265	8	—
44	—	2	—	264	517	15	—
70	—	3	—	320	249	15	—
435	—	9	—	131	962	23	—
65	—	2	—	85	155	4	—
17	—	1	—	101	456	3	—
66	—	1	—	31	68	1	—
15	—	3	—	50	502	9	—
35	—	1	—	287	403	17	—
27	—	2	—	268	180	1	—
31	39	—	2	—	157	3	—
27	29	—	—	—	150	3	—
4	10	—	2	—	7	—	—

表10. 現住人口遷入遷出登記—按區域別分(續5完)

TABLE 10. MIGRATION REGISTRATION OF RESIDENT POPULATION - BY LOCALITY(END)

單位：人

3. 女性

區域別 Locality	合計 Total	往外國 To Foreign Countries	遷出					
			往他省(市)					
			新北市 New Taipei City	臺北市 Taipei City	桃園市 Taoyuan City	臺中市 Taichung City	臺南市 Tainan City	高雄市 Kaohsiung City
一一一年三月 Mar., 2022	76,951	25,040	4,976	2,941	2,594	2,305	1,192	1,728
新 北 市 New Taipei City	13,695	5,148	—	1,757	1,105	253	141	174
臺 北 市 Taipei City	13,361	6,664	2,613	—	480	202	88	100
桃 園 市 Taoyuan City	8,233	1,968	810	310	—	212	72	121
臺 中 市 Taichung City	8,678	2,399	232	152	132	—	102	133
臺 南 市 Tainan City	5,208	1,399	104	66	72	103	—	357
高 雄 市 Kaohsiung City	9,200	2,887	183	142	117	157	376	—
臺 灣 省 Taiwan Prov.	18,024	4,380	976	493	664	1,355	402	821
宜蘭縣 Yilan C.	1,448	305	150	65	68	33	9	11
新竹縣 Hsinchu C.	1,397	381	69	45	124	54	14	12
苗栗縣 Miaoli C.	1,216	319	68	34	76	151	12	22
彰化縣 Changhua C.	2,921	694	96	37	54	453	56	74
南投縣 Nantou C.	1,164	339	49	25	28	238	17	26
雲林縣 Yunlin C.	1,489	344	82	42	44	138	49	43
嘉義縣 Chiayi C.	1,093	227	50	19	34	59	61	52
屏東縣 Pingtung C.	2,214	452	52	35	43	58	77	413
臺東縣 Taitung C.	508	109	47	12	32	20	21	40
花蓮縣 Hualien C.	946	176	67	27	50	31	15	27
澎湖縣 Penghu C.	253	42	12	6	12	13	13	55
基隆市 Keelung City	1,333	414	163	73	42	29	3	10
新竹市 Hsinchu City	1,236	356	40	48	39	40	16	12
嘉義市 Chiayi City	806	222	31	25	18	38	39	24
福 建 省 Fuchien Prov.	552	195	58	21	24	23	11	22
金門縣 Kimmen C.	508	180	53	16	23	22	11	18
連江縣 Lienchiang C.	44	15	5	5	1	1	—	4

3. FEMALE

Unit: Persons

Emigrants / Out-migrants							鄉鎮區內住址變更 Change Residence	
To Other Provinces (Cities)			往本省 他縣市	往本縣 市他鄉 鎮市區	廢止戶籍	其他	入 In	出 Out
臺灣省 Taiwan Prov.	福建省 Fuchien Prov.	其他省市 Others	Other C. & City of Prov.	Other Town- ship, City & Dist.	Cancelled Reg.	Others		
5,202	229	—	2,513	28,200	15	16	33,896	33,896
1,227	61	—	—	3,822	4	3	6,162	6,162
694	28	—	—	2,486	5	1	3,338	3,338
847	38	—	—	3,853	1	1	5,343	5,343
1,147	21	—	—	4,357	1	2	4,051	4,051
362	11	—	—	2,733	—	1	2,182	2,182
884	31	—	—	4,419	—	4	3,844	3,844
—	39	—	2,513	6,373	4	4	8,824	8,824
—	3	—	92	711	—	1	638	638
—	3	—	260	435	—	—	831	831
—	2	—	172	359	—	1	731	731
—	4	—	341	1,111	—	1	1,381	1,381
—	4	—	173	265	—	—	658	658
—	7	—	222	517	1	—	862	862
—	1	—	340	249	1	—	370	370
—	4	—	117	962	1	—	974	974
—	1	—	71	155	—	—	357	357
—	2	—	95	456	—	—	458	458
—	—	—	31	68	—	1	152	152
—	5	—	92	502	—	—	441	441
—	3	—	278	403	1	—	640	640
—	—	—	229	180	—	—	331	331
41	—	—	—	157	—	—	152	152
35	—	—	—	150	—	—	140	140
6	—	—	—	7	—	—	12	12

表11. 現住人口遷入遷出登記年累計—按區域別分

單位：人

1. 男女合計

區域別 Locality	遷入						
	合計 Total	自外國 From Foreign Countries	自他省(市)				
			新北市 New Taipei City	臺北市 Taipei City	桃園市 Taoyuan City	臺中市 Taichung City	臺南市 Tainan City
一一一年一至三月 Jan. - Mar., 2022	251,611	10,074	21,656	20,719	11,203	8,895	5,152
新 北 市 New Taipei City	43,925	2,089	—	13,004	3,684	1,071	565
臺 北 市 Taipei City	28,342	2,736	7,631	—	1,317	708	312
桃 園 市 Taoyuan City	29,427	857	4,971	2,312	—	703	360
臺 中 市 Taichung City	33,238	1,009	1,342	999	970	—	571
臺 南 市 Tainan City	18,421	543	715	433	397	518	—
高 雄 市 Kaohsiung City	29,758	1,014	855	546	614	606	1,537
臺 灣 省 Taiwan Prov.	66,303	1,802	5,780	3,289	4,026	5,163	1,721
宜蘭縣 Yilan C.	5,298	95	776	534	266	96	33
新竹縣 Hsinchu C.	6,524	193	500	367	1,088	326	94
苗栗縣 Miaoli C.	4,729	129	411	223	422	639	79
彰化縣 Changhua C.	8,819	286	401	184	208	1,283	161
南投縣 Nantou C.	3,872	122	209	104	124	1,093	53
雲林縣 Yunlin C.	5,190	130	595	167	254	474	158
嘉義縣 Chiayi C.	3,998	102	336	107	189	229	296
屏東縣 Pingtung C.	8,000	179	332	169	276	259	312
臺東縣 Taitung C.	2,187	41	263	106	199	130	77
花蓮縣 Hualien C.	3,736	79	368	197	255	116	57
澎湖縣 Penghu C.	1,304	11	129	46	74	109	90
基隆市 Keelung City	4,564	158	990	669	186	61	27
新竹市 Hsinchu City	5,224	191	366	322	430	205	101
嘉義市 Chiayi City	2,858	86	104	94	55	143	183
福 建 省 Fuchien Prov.	2,197	24	362	136	195	126	86
金門縣 Kimmen C.	1,811	24	279	102	147	103	63
連江縣 Lienchiang C.	386	—	83	34	48	23	23

資料來源：本部戶政司。

TABLE 11. MIGRATION REGISTRATION OF RESIDENT POPULATION OF THE YEAR - BY LOCALITY

1. BOTH SEX

Unit: Persons

Immigrants / In-migrants							
From Other Provinces (Cities)				自本省 他縣市 Other C. & City of Prov.	自本縣 市他鄉 鎮市區 Other Township, City & Dist.	初設 戶籍 First Reg.	其他 Others
高雄市 Kaohsiung City	臺灣省 Taiwan Prov.	福建省 Fuchien Prov.	其他省市 Others				
8,918	22,721	1,135	6	11,424	126,511	3,174	23
949	4,601	279	—	—	17,059	620	4
614	2,346	106	—	—	12,000	568	4
567	3,294	164	—	—	15,832	364	3
844	6,544	131	2	—	20,436	389	1
1,745	1,869	69	—	—	11,946	183	3
—	3,762	130	—	—	20,387	304	3
4,033	—	256	—	11,419	28,070	739	5
61	—	7	—	388	3,006	36	—
184	—	28	—	1,749	1,920	75	—
91	—	12	—	909	1,750	64	—
180	—	34	—	999	4,955	127	1
104	—	15	—	616	1,383	48	1
238	—	23	—	1,003	2,071	76	1
307	—	18	—	1,333	1,024	57	—
1,897	—	45	—	539	3,922	70	—
250	—	7	—	340	758	16	—
93	—	15	—	419	2,104	33	—
294	—	9	—	179	355	7	1
57	—	17	—	258	2,101	39	1
157	—	16	—	1,445	1,929	62	—
120	—	10	—	1,242	792	29	—
166	305	—	4	5	781	7	—
141	217	—	—	3	725	7	—
25	88	—	4	2	56	—	—

Source: Dept. of Household Registration, MOI.

表11. 現住人口遷入遷出登記年累計—按區域別分(續1)

單位：人

1. 男女合計

區域別 Locality	合計 Total	往外國 To Foreign Countries	遷出					
			往他省(市)					
			新北市 New Taipei City	臺北市 Taipei City	桃園市 Taoyuan City	臺中市 Taichung City	臺南市 Tainan City	高雄市 Kaohsiung City
一一一年一至三月 Jan. - Mar., 2022	344,396	105,964	24,153	13,034	12,371	11,401	5,746	8,050
新 北 市 New Taipei City	60,523	21,785	—	7,631	4,971	1,342	715	855
臺 北 市 Taipei City	61,203	28,457	13,004	—	2,312	999	433	546
桃 園 市 Taoyuan City	35,592	8,551	3,684	1,317	—	970	397	614
臺 中 市 Taichung City	39,941	10,604	1,071	708	703	—	518	606
臺 南 市 Tainan City	23,009	5,904	565	312	360	571	—	1,537
高 雄 市 Kaohsiung City	40,773	11,458	949	614	567	844	1,745	—
臺 灣 省 Taiwan Prov.	80,421	18,193	4,601	2,346	3,294	6,544	1,869	3,762
宜蘭縣 Yilan C.	6,110	1,232	561	301	255	127	54	101
新竹縣 Hsinchu C.	6,368	1,662	313	217	566	221	73	76
苗栗縣 Miaoli C.	5,529	1,378	293	157	318	678	49	96
彰化縣 Changhua C.	13,134	2,984	509	199	314	2,225	243	280
南投縣 Nantou C.	5,232	1,326	186	101	144	1,170	91	114
雲林縣 Yunlin C.	6,465	1,383	443	152	242	696	192	236
嘉義縣 Chiayi C.	4,853	947	275	83	165	286	328	229
屏東縣 Pingtung C.	9,193	1,760	255	139	205	282	312	1,770
臺東縣 Taitung C.	2,275	416	192	82	148	100	86	165
花蓮縣 Hualien C.	4,316	623	335	168	281	154	66	128
澎湖縣 Penghu C.	1,409	145	95	49	74	90	96	300
基隆市 Keelung City	5,782	1,675	755	398	267	123	37	53
新竹市 Hsinchu City	6,257	1,814	234	211	247	205	75	80
嘉義市 Chiayi City	3,498	848	155	89	68	187	167	134
福 建 省 Fuchien Prov.	2,934	1,012	279	106	164	131	69	130
金門縣 Kimmen C.	2,605	931	232	92	142	111	62	114
連江縣 Lienchiang C.	329	81	47	14	22	20	7	16

TABLE 11. MIGRATION REGISTRATION OF RESIDENT POPULATION OF THE YEAR - BY LOCALITY (CONT. 1)

1. BOTH SEX

Unit: Persons

Emigrants / Out-migrants							鄉鎮區內住址變更 Change Residence	
To Other Provinces (Cities)			往本 省 他 縣 市	往本 縣 市 他 鄉 鎮 市 區	廢止戶籍	其他	入 In	出 Out
臺灣省 Taiwan Prov.	福建省 Fuchien Prov.	其他省市 Others	Other C. & City of Prov.	Other Town- ship, City & Dist.	Cancelled Reg.	Others		
24,268	1,376	—	11,424	126,511	56	42	156,147	156,147
5,780	362	—	—	17,059	15	8	28,807	28,807
3,289	136	—	—	12,000	20	7	15,932	15,932
4,026	195	—	—	15,832	2	4	21,940	21,940
5,163	126	—	—	20,436	3	3	18,977	18,977
1,721	86	—	—	11,946	3	4	9,830	9,830
4,033	166	—	—	20,387	3	7	17,266	17,266
—	305	—	11,419	28,070	10	8	42,519	42,519
—	22	—	450	3,006	—	1	3,080	3,080
—	16	—	1,302	1,920	1	1	4,146	4,146
—	33	—	776	1,750	—	1	3,284	3,284
—	44	—	1,377	4,955	1	3	6,676	6,676
—	23	—	694	1,383	—	—	3,210	3,210
—	21	—	1,027	2,071	1	1	3,740	3,740
—	13	—	1,502	1,024	1	—	1,810	1,810
—	47	—	498	3,922	3	—	4,680	4,680
—	10	—	318	758	—	—	1,728	1,728
—	15	—	442	2,104	—	—	2,222	2,222
—	9	—	194	355	1	1	729	729
—	29	—	343	2,101	1	—	2,212	2,212
—	13	—	1,448	1,929	1	—	3,291	3,291
—	10	—	1,048	792	—	—	1,711	1,711
256	—	—	5	781	—	1	876	876
193	—	—	2	725	—	1	794	794
63	—	—	3	56	—	—	82	82

表11. 現住人口遷入遷出登記年累計—按區域別分(續2)

TABLE 11. MIGRATION REGISTRATION OF RESIDENT POPULATION OF THE YEAR - BY LOCALITY(CONT. 2)

單位：人

2. 男性

區域別 Locality	遷入						
	合計 Total	自外國 From Foreign Countries	自他省(市)				
			新北市 New Taipei City	臺北市 Taipei City	桃園市 Taoyuan City	臺中市 Taichung City	臺南市 Tainan City
一一一年一至三月 Jan. - Mar., 2022	116,482	4,585	10,081	9,890	5,292	4,164	2,398
新 北 市 New Taipei City	20,187	954	—	6,155	1,688	502	246
臺 北 市 Taipei City	12,989	1,191	3,423	—	583	328	157
桃 園 市 Taoyuan City	13,744	368	2,284	1,109	—	324	175
臺 中 市 Taichung City	15,042	479	588	471	417	—	257
臺 南 市 Tainan City	8,557	245	356	212	195	238	—
高 雄 市 Kaohsiung City	13,867	473	399	260	300	288	710
臺 灣 省 Taiwan Prov.	30,890	859	2,831	1,615	2,005	2,412	799
宜蘭縣 Yilan C.	2,440	39	388	253	125	42	18
新竹縣 Hsinchu C.	3,149	79	253	184	536	161	42
苗栗縣 Miaoli C.	2,275	65	205	118	222	314	34
彰化縣 Changhua C.	3,972	148	195	91	105	552	75
南投縣 Nantou C.	1,801	59	89	54	61	507	19
雲林縣 Yunlin C.	2,311	74	317	83	128	218	58
嘉義縣 Chiayi C.	1,873	49	177	54	93	116	144
屏東縣 Pingtung C.	3,684	75	155	73	141	123	140
臺東縣 Taitung C.	1,064	19	129	53	91	66	38
花蓮縣 Hualien C.	1,758	42	175	94	125	63	24
澎湖縣 Penghu C.	703	3	51	24	42	63	63
基隆市 Keelung City	2,141	81	469	322	90	30	13
新竹市 Hsinchu City	2,471	89	187	163	221	95	54
嘉義市 Chiayi City	1,248	37	41	49	25	62	77
福 建 省 Fuchien Prov.	1,206	16	200	68	104	72	54
金門縣 Kimmen C.	949	16	147	45	78	57	38
連江縣 Lienchiang C.	257	—	53	23	26	15	16

2. MALE

Unit: Persons

Immigrants / In-migrants							
From Other Provinces (Cities)				自本省 他縣市 Other C. & City of Prov.	自本縣 市他鄉 鎮市區 Other Township, City & Dist.	初設 戶籍 First Reg.	其他 Others
高雄市 Kaohsiung City	臺灣省 Taiwan Prov.	福建省 Fuchien Prov.	其他省市 Others				
4,347	10,612	646	2	5,253	58,168	1,031	13
438	2,117	148	—	—	7,725	213	1
286	1,110	51	—	—	5,618	240	2
278	1,513	91	—	—	7,485	115	2
429	3,011	74	—	—	9,172	143	1
836	875	36	—	—	5,513	50	1
—	1,808	88	—	—	9,447	92	2
1,989	—	158	—	5,248	12,795	175	4
33	—	4	—	188	1,339	11	—
103	—	16	—	842	915	18	—
45	—	7	—	425	826	14	—
96	—	19	—	425	2,233	32	1
52	—	10	—	285	652	13	—
121	—	12	—	408	877	14	1
169	—	12	—	601	450	8	—
883	—	31	—	259	1,791	13	—
124	—	5	—	150	383	6	—
48	—	9	—	211	956	11	—
148	—	7	—	109	189	3	1
27	—	12	—	141	946	9	1
80	—	8	—	674	888	12	—
60	—	6	—	530	350	11	—
91	178	—	2	5	413	3	—
76	113	—	—	3	373	3	—
15	65	—	2	2	40	—	—

表11. 現住人口遷入遷出登記年累計—按區域別分(續3)

TABLE 11. MIGRATION REGISTRATION OF RESIDENT POPULATION OF THE YEAR - BY LOCALITY(CONT. 3)

單位：人

2. 男性

區域別 Locality	合計 Total	往外國 To Foreign Countries	遷出					
			往他省(市)					
			新北市 New Taipei City	臺北市 Taipei City	桃園市 Taoyuan City	臺中市 Taichung City	臺南市 Tainan City	高雄市 Kaohsiung City
一一一年一至三月 Jan. - Mar., 2022	161,736	50,854	11,294	5,938	5,774	5,247	2,748	3,853
新 北 市 New Taipei City	28,185	10,369	—	3,423	2,284	588	356	399
臺 北 市 Taipei City	28,213	12,696	6,155	—	1,109	471	212	260
桃 園 市 Taoyuan City	16,991	4,212	1,688	583	—	417	195	300
臺 中 市 Taichung City	18,679	5,341	502	328	324	—	238	288
臺 南 市 Tainan City	10,864	2,951	246	157	175	257	—	710
高 雄 市 Kaohsiung City	19,116	5,319	438	286	278	429	836	—
臺 灣 省 Taiwan Prov.	38,019	9,362	2,117	1,110	1,513	3,011	875	1,808
宜蘭縣 Yilan C.	2,824	633	248	132	105	62	13	50
新竹縣 Hsinchu C.	3,026	842	150	91	226	105	41	46
苗栗縣 Miaoli C.	2,667	764	134	80	143	295	16	43
彰化縣 Changhua C.	6,312	1,669	229	95	152	1,055	112	121
南投縣 Nantou C.	2,496	705	72	38	68	546	42	48
雲林縣 Yunlin C.	2,984	734	216	78	118	320	88	112
嘉義縣 Chiayi C.	2,235	518	131	44	81	115	144	106
屏東縣 Pingtung C.	4,284	835	121	66	96	125	146	832
臺東縣 Taitung C.	1,113	186	82	47	68	57	46	79
花蓮縣 Hualien C.	2,010	289	159	89	144	65	29	61
澎湖縣 Penghu C.	789	59	60	28	37	51	59	174
基隆市 Keelung City	2,728	843	335	188	142	51	15	29
新竹市 Hsinchu City	2,906	867	103	97	106	80	40	43
嘉義市 Chiayi City	1,645	418	77	37	27	84	84	64
福 建 省 Fuchien Prov.	1,669	604	148	51	91	74	36	88
金門縣 Kimmen C.	1,469	566	119	47	77	62	31	76
連江縣 Lienchiang C.	200	38	29	4	14	12	5	12

2. MALE

Unit : Persons

Emigrants / Out-migrants							鄉鎮區內住址變更 Change Residence	
To Other Provinces (Cities)			往本省 他縣市	往本縣 市他鄉 鎮市區	廢止戶籍	其他	入 In	出 Out
臺灣省 Taiwan Prov.	福建省 Fuchien Prov.	其他省市 Others	Other C. & City of Prov.	Other Town- ship, City & Dist.	Cancelled Reg.	Others		
11,809	767	—	5,253	58,168	17	14	74,450	74,450
2,831	200	—	—	7,725	6	4	13,578	13,578
1,615	68	—	—	5,618	6	3	7,580	7,580
2,005	104	—	—	7,485	—	2	10,528	10,528
2,412	72	—	—	9,172	1	1	8,886	8,886
799	54	—	—	5,513	1	1	4,691	4,691
1,989	91	—	—	9,447	2	1	8,338	8,338
—	178	—	5,248	12,795	1	1	20,395	20,395
—	13	—	229	1,339	—	—	1,462	1,462
—	6	—	604	915	—	—	2,005	2,005
—	24	—	342	826	—	—	1,618	1,618
—	28	—	617	2,233	—	1	3,275	3,275
—	12	—	313	652	—	—	1,550	1,550
—	7	—	434	877	—	—	1,795	1,795
—	11	—	635	450	—	—	861	861
—	26	—	245	1,791	1	—	2,203	2,203
—	3	—	162	383	—	—	809	809
—	9	—	209	956	—	—	1,001	1,001
—	8	—	124	189	—	—	352	352
—	17	—	162	946	—	—	1,111	1,111
—	7	—	675	888	—	—	1,573	1,573
—	7	—	497	350	—	—	780	780
158	—	—	5	413	—	1	454	454
115	—	—	2	373	—	1	406	406
43	—	—	3	40	—	—	48	48



表11. 現住人口遷入遷出登記年累計—按區域別分(續4)

TABLE 11. MIGRATION REGISTRATION OF RESIDENT POPULATION OF THE YEAR - BY LOCALITY(CONT. 4)

單位：人

3. 女性

區域別 Locality	遷入						
	合計 Total	自外國 From Foreign Countries	自他省(市)				
			新北市 New Taipei City	臺北市 Taipei City	桃園市 Taoyuan City	臺中市 Taichung City	臺南市 Tainan City
一一一年一至三月 Jan. - Mar., 2022	135,129	5,489	11,575	10,829	5,911	4,731	2,754
新 北 市 New Taipei City	23,738	1,135	—	6,849	1,996	569	319
臺 北 市 Taipei City	15,353	1,545	4,208	—	734	380	155
桃 園 市 Taoyuan City	15,683	489	2,687	1,203	—	379	185
臺 中 市 Taichung City	18,196	530	754	528	553	—	314
臺 南 市 Tainan City	9,864	298	359	221	202	280	—
高 雄 市 Kaohsiung City	15,891	541	456	286	314	318	827
臺 灣 省 Taiwan Prov.	35,413	943	2,949	1,674	2,021	2,751	922
宜蘭縣 Yilan C.	2,858	56	388	281	141	54	15
新竹縣 Hsinchu C.	3,375	114	247	183	552	165	52
苗栗縣 Miaoli C.	2,454	64	206	105	200	325	45
彰化縣 Changhua C.	4,847	138	206	93	103	731	86
南投縣 Nantou C.	2,071	63	120	50	63	586	34
雲林縣 Yunlin C.	2,879	56	278	84	126	256	100
嘉義縣 Chiayi C.	2,125	53	159	53	96	113	152
屏東縣 Pingtung C.	4,316	104	177	96	135	136	172
臺東縣 Taitung C.	1,123	22	134	53	108	64	39
花蓮縣 Hualien C.	1,978	37	193	103	130	53	33
澎湖縣 Penghu C.	601	8	78	22	32	46	27
基隆市 Keelung City	2,423	77	521	347	96	31	14
新竹市 Hsinchu City	2,753	102	179	159	209	110	47
嘉義市 Chiayi City	1,610	49	63	45	30	81	106
福 建 省 Fuchien Prov.	991	8	162	68	91	54	32
金門縣 Kimmen C.	862	8	132	57	69	46	25
連江縣 Lienchiang C.	129	—	30	11	22	8	7

3. FEMALE

Unit: Persons

Immigrants / In-migrants							
From Other Provinces (Cities)				自本省 他縣市 Other C. & City of Prov.	自本縣 市他鄉 鎮市區 Other Township, City & Dist.	初設 戶籍 First Reg.	其他 Others
高雄市 Kaohsiung City	臺灣省 Taiwan Prov.	福建省 Fuchien Prov.	其他省市 Others				
4,571	12,109	489	4	6,171	68,343	2,143	10
511	2,484	131	—	—	9,334	407	3
328	1,236	55	—	—	6,382	328	2
289	1,781	73	—	—	8,347	249	1
415	3,533	57	2	—	11,264	246	—
909	994	33	—	—	6,433	133	2
—	1,954	42	—	—	10,940	212	1
2,044	—	98	—	6,171	15,275	564	1
28	—	3	—	200	1,667	25	—
81	—	12	—	907	1,005	57	—
46	—	5	—	484	924	50	—
84	—	15	—	574	2,722	95	—
52	—	5	—	331	731	35	1
117	—	11	—	595	1,194	62	—
138	—	6	—	732	574	49	—
1,014	—	14	—	280	2,131	57	—
126	—	2	—	190	375	10	—
45	—	6	—	208	1,148	22	—
146	—	2	—	70	166	4	—
30	—	5	—	117	1,155	30	—
77	—	8	—	771	1,041	50	—
60	—	4	—	712	442	18	—
75	127	—	2	—	368	4	—
65	104	—	—	—	352	4	—
10	23	—	2	—	16	—	—

表11. 現住人口遷入遷出登記年累計—按區域別分(續5完)

TABLE 11. MIGRATION REGISTRATION OF RESIDENT POPULATION OF THE YEAR - BY LOCALITY(END)

單位：人

3. 女性

區域別 Locality	合計 Total	往外國 To Foreign Countries	遷出					
			往他省(市)					
			新北市 New Taipei City	臺北市 Taipei City	桃園市 Taoyuan City	臺中市 Taichung City	臺南市 Tainan City	高雄市 Kaohsiung City
一一一年一至三月 Jan. - Mar., 2022	182,660	55,110	12,859	7,096	6,597	6,154	2,998	4,197
新 北 市 New Taipei City	32,338	11,416	—	4,208	2,687	754	359	456
臺 北 市 Taipei City	32,990	15,761	6,849	—	1,203	528	221	286
桃 園 市 Taoyuan City	18,601	4,339	1,996	734	—	553	202	314
臺 中 市 Taichung City	21,262	5,263	569	380	379	—	280	318
臺 南 市 Tainan City	12,145	2,953	319	155	185	314	—	827
高 雄 市 Kaohsiung City	21,657	6,139	511	328	289	415	909	—
臺 灣 省 Taiwan Prov.	42,402	8,831	2,484	1,236	1,781	3,533	994	1,954
宜蘭縣 Yilan C.	3,286	599	313	169	150	65	41	51
新竹縣 Hsinchu C.	3,342	820	163	126	340	116	32	30
苗栗縣 Miaoli C.	2,862	614	159	77	175	383	33	53
彰化縣 Changhua C.	6,822	1,315	280	104	162	1,170	131	159
南投縣 Nantou C.	2,736	621	114	63	76	624	49	66
雲林縣 Yunlin C.	3,481	649	227	74	124	376	104	124
嘉義縣 Chiayi C.	2,618	429	144	39	84	171	184	123
屏東縣 Pingtung C.	4,909	925	134	73	109	157	166	938
臺東縣 Taitung C.	1,162	230	110	35	80	43	40	86
花蓮縣 Hualien C.	2,306	334	176	79	137	89	37	67
澎湖縣 Penghu C.	620	86	35	21	37	39	37	126
基隆市 Keelung City	3,054	832	420	210	125	72	22	24
新竹市 Hsinchu City	3,351	947	131	114	141	125	35	37
嘉義市 Chiayi City	1,853	430	78	52	41	103	83	70
福 建 省 Fuchien Prov.	1,265	408	131	55	73	57	33	42
金門縣 Kimmen C.	1,136	365	113	45	65	49	31	38
連江縣 Lienchiang C.	129	43	18	10	8	8	2	4

3. FEMALE

Unit : Persons

Emigrants / Out-migrants							鄉鎮區內住址變更 Change Residence	
To Other Provinces (Cities)			往本省 他縣市	往本縣 市他鄉 鎮市區	廢止戶籍	其他	入	出
臺灣省 Taiwan Prov.	福建省 Fuchien Prov.	其他省市 Others	Other C. & City of Prov.	Other Town- ship, City & Dist.	Cancelled Reg.	Others	In	Out
12,459	609	—	6,171	68,343	39	28	81,697	81,697
2,949	162	—	—	9,334	9	4	15,229	15,229
1,674	68	—	—	6,382	14	4	8,352	8,352
2,021	91	—	—	8,347	2	2	11,412	11,412
2,751	54	—	—	11,264	2	2	10,091	10,091
922	32	—	—	6,433	2	3	5,139	5,139
2,044	75	—	—	10,940	1	6	8,928	8,928
—	127	—	6,171	15,275	9	7	22,124	22,124
—	9	—	221	1,667	—	1	1,618	1,618
—	10	—	698	1,005	1	1	2,141	2,141
—	9	—	434	924	—	1	1,666	1,666
—	16	—	760	2,722	1	2	3,401	3,401
—	11	—	381	731	—	—	1,660	1,660
—	14	—	593	1,194	1	1	1,945	1,945
—	2	—	867	574	1	—	949	949
—	21	—	253	2,131	2	—	2,477	2,477
—	7	—	156	375	—	—	919	919
—	6	—	233	1,148	—	—	1,221	1,221
—	1	—	70	166	1	1	377	377
—	12	—	181	1,155	1	—	1,101	1,101
—	6	—	773	1,041	1	—	1,718	1,718
—	3	—	551	442	—	—	931	931
98	—	—	—	368	—	—	422	422
78	—	—	—	352	—	—	388	388
20	—	—	—	16	—	—	34	34

表12. 現住原住民人口數－按月別分

單位：人

年(月)底別 End of Year (Month)	總計 Grand total			平地
	合計 Total	男性 Male	女性 Female	合計 Total
一〇二年 2013	533,601	260,616	272,985	250,815
一〇三年 2014	540,023	263,252	276,771	253,716
一〇四年 2015	546,698	266,041	280,657	256,730
一〇五年 2016	553,228	268,929	284,299	259,647
一〇六年 2017	559,426	271,683	287,743	262,316
一〇七年 2018	565,561	274,238	291,323	265,101
一〇八年 2019	571,427	276,739	294,688	267,721
一〇九年 2020	576,792	279,070	297,722	269,966
一一〇年 2021	580,758	280,886	299,872	271,606
三月 Mar.	577,863	279,506	298,357	270,455
四月 Apr.	578,241	279,678	298,563	270,633
五月 May	578,556	279,855	298,701	270,749
六月 June	578,847	279,962	298,885	270,855
七月 July	579,169	280,094	299,075	270,980
八月 Aug.	579,590	280,292	299,298	271,159
九月 Sept.	579,949	280,472	299,477	271,342
十月 Oct.	580,215	280,586	299,629	271,413
十一月 Nov.	580,497	280,726	299,771	271,499
十二月 Dec.	580,758	280,886	299,872	271,606
<b>一一一年 2022</b>	<b>581,327</b>	<b>281,118</b>	<b>300,209</b>	<b>271,822</b>
一月 Jan.	580,944	280,967	299,977	271,703
二月 Feb.	581,134	281,048	300,086	271,760
三月 Mar.	581,327	281,118	300,209	271,822
較上月增減(%) VS. with Last Month	0.03	0.02	0.04	0.02
較上年同月增減(%) VS. with Last Year	0.60	0.58	0.62	0.51

資料來源：本部戶政司。

TABLE 12. INDIGENOUS PEOPLE - BY MONTH

Unit : Persons

原住民 Plain-land Indigenous People		山地原住民 Mountain Indigenous People		
男性 Male	女性 Female	合計 Total	男性 Male	女性 Female
123,800	127,015	282,786	136,816	145,970
124,920	128,796	286,307	138,332	147,975
126,144	130,586	289,968	139,897	150,071
127,438	132,209	293,581	141,491	152,090
128,573	133,743	297,110	143,110	154,000
129,724	135,377	300,460	144,514	155,946
130,773	136,948	303,706	145,966	157,740
131,657	138,309	306,826	147,413	159,413
132,322	139,284	309,152	148,564	160,588
131,828	138,627	307,408	147,678	159,730
131,905	138,728	307,608	147,773	159,835
131,975	138,774	307,807	147,880	159,927
132,010	138,845	307,992	147,952	160,040
132,057	138,923	308,189	148,037	160,152
132,141	139,018	308,431	148,151	160,280
132,229	139,113	308,607	148,243	160,364
132,247	139,166	308,802	148,339	160,463
132,273	139,226	308,998	148,453	160,545
132,322	139,284	309,152	148,564	160,588
<b>132,384</b>	<b>139,438</b>	<b>309,505</b>	<b>148,734</b>	<b>160,771</b>
132,360	139,343	309,241	148,607	160,634
132,359	139,401	309,374	148,689	160,685
132,384	139,438	309,505	148,734	160,771
0.02	0.03	0.04	0.03	0.05
0.42	0.59	0.68	0.72	0.65

Source : Dept. of Household Registration, MOI.

表13. 現住原住民人口數—按區域別分

單位：人

區域別 Locality	總計 Grand Total			平地
	合計 Total	男性 Male	女性 Female	合計 Total
一一一年三月底 End of Mar., 2022	581,327	281,118	300,209	271,822
新 北 市 New Taipei City	57,776	26,731	31,045	39,449
臺 北 市 Taipei City	16,986	7,271	9,715	9,905
桃 園 市 Taoyuan City	79,285	37,867	41,418	43,618
臺 中 市 Taichung City	36,593	16,863	19,730	14,873
臺 南 市 Tainan City	8,696	3,663	5,033	3,953
高 雄 市 Kaohsiung City	36,285	17,056	19,229	13,669
臺 灣 省 Taiwan Prov.	344,201	170,882	173,319	145,523
宜蘭縣 Yilan C.	17,846	8,716	9,130	2,820
新竹縣 Hsinchu C.	22,064	10,843	11,221	3,124
苗栗縣 Miaoli C.	11,472	5,592	5,880	4,589
彰化縣 Changhua C.	6,162	2,687	3,475	3,024
南投縣 Nantou C.	29,487	14,772	14,715	1,783
雲林縣 Yunlin C.	2,708	1,085	1,623	1,360
嘉義縣 Chiayi C.	5,934	2,791	3,143	924
屏東縣 Pingtung C.	60,869	30,036	30,833	4,885
臺東縣 Taitung C.	78,396	40,014	38,382	55,484
花蓮縣 Hualien C.	93,457	47,043	46,414	56,616
澎湖縣 Penghu C.	655	318	337	335
基隆市 Keelung City	9,472	4,585	4,887	7,963
新竹市 Hsinchu City	4,475	1,899	2,576	2,223
嘉義市 Chiayi City	1,204	501	703	393
福 建 省 Fuchien Prov.	1,505	785	720	832
金門縣 Kinmen C.	1,225	615	610	686
連江縣 Lienchiang C.	280	170	110	146

資料來源：本部戶政司。

TABLE 13. INDIGENOUS PEOPLE - BY LOCALITY

Unit: Persons

原 住 民 Plain-land Indigenous People		山 地 原 住 民 Mountain Indigenous People		
男 性 Male	女 性 Female	合 計 Total	男 性 Male	女 性 Female
132,384	139,438	309,505	148,734	160,771
18,671	20,778	18,327	8,060	10,267
4,369	5,536	7,081	2,902	4,179
21,236	22,382	35,667	16,631	19,036
7,112	7,761	21,720	9,751	11,969
1,674	2,279	4,743	1,989	2,754
6,379	7,290	22,616	10,677	11,939
72,525	72,998	198,678	98,357	100,321
1,228	1,592	15,026	7,488	7,538
1,409	1,715	18,940	9,434	9,506
2,278	2,311	6,883	3,314	3,569
1,343	1,681	3,138	1,344	1,794
779	1,004	27,704	13,993	13,711
532	828	1,348	553	795
363	561	5,010	2,428	2,582
2,270	2,615	55,984	27,766	28,218
28,477	27,007	22,912	11,537	11,375
28,580	28,036	36,841	18,463	18,378
159	176	320	159	161
3,938	4,025	1,509	647	862
1,016	1,207	2,252	883	1,369
153	240	811	348	463
418	414	673	367	306
332	354	539	283	256
86	60	134	84	50

Source: Dept. of Household Registration, MOI.

表14. 戶政管理及便民服務案件

單位：件；人

年(月)別 Year(Month)	戶政管理件數 Services Cases of Population Administration							便民服務件數 Citizen Service Cases				
	合計 Total	虛報遷入(出)登記 False Register of Migration	無戶籍人口 Register Not Registered	重複戶籍 Register Reduplicated	未接戶籍校正 Not Correct Register	發現不得用、冒用、變造國民身分證 Illegally Obtained, Fake or Mutilation of Identity Card	受理公文件數 The Amount of Handled Documents	合計 Total	電話、傳真、申請資料 Applied by Telephone or Fax	通信、網路申請資料 Applied by Mail or Network	派員到案辦理服務 Home Service	填發一次告知單(件) Filled Once Notification (Cases)
一〇二年 2013	285	265	-	17	3	-	-	990,020	15,498	39,165	12,624	235,345
一〇三年 2014	651	607	9	30	5	-	-	2,517,324	25,728	42,525	11,870	188,328
一〇四年 2015	1,348,564	582	5	27	8	71	1,347,871	3,099,127	51,241	38,189	14,083	224,732
一〇五年 2016	1,350,936	542	9	27	1	94	1,350,263	3,716,391	59,835	38,197	17,060	247,571
一〇六年 2017	1,265,472	165	6	23	1	56	1,265,221	4,652,456	67,709	36,652	17,387	204,731
一〇七年 2018	1,235,457	149	2	30	1	124	1,235,151	5,398,970	74,687	41,282	20,666	184,039
一〇八年 2019	1,191,937	144	11	21	-	60	1,191,701	5,732,889	79,212	45,508	17,364	175,162
一〇九年 2020	1,158,912	163	5	16	-	75	1,158,653	5,498,872	75,756	58,367	11,762	172,164
一一〇年 2021	1,169,382	199	8	20	-	137	1,169,018	5,361,592	71,740	86,012	8,199	176,392
三月 Mar.	107,633	15	-	4	-	14	107,600	549,068	7,438	5,749	1,968	17,528
四月 Apr.	98,235	11	3	3	-	39	98,179	471,414	6,513	7,044	1,447	15,219
五月 May	106,495	13	-	5	-	17	106,460	435,598	5,262	7,185	473	11,853
六月 June	87,075	15	-	1	-	6	87,053	442,233	4,668	6,840	75	11,366
七月 July	91,707	16	1	1	-	7	91,682	448,791	5,871	8,289	144	13,331
八月 Aug.	98,397	8	-	-	-	4	98,385	470,977	6,066	8,774	426	15,585
九月 Sept.	101,305	14	-	2	-	9	101,280	498,615	5,859	7,317	455	16,152
十月 Oct.	91,303	17	-	1	-	4	91,281	394,788	5,622	7,095	557	15,694
十一月 Nov.	101,953	54	2	-	-	3	101,894	433,360	5,827	9,190	648	16,471
十二月 Dec.	104,369	12	1	-	-	4	104,352	453,977	6,343	7,703	681	16,617
一一一年 2022	299,824	84	1	7	1	24	299,707	1,416,174	19,045	26,712	1,817	48,023
一月 Jan.	103,814	17	-	2	-	8	103,787	455,881	6,017	8,095	460	15,572
二月 Feb.	79,285	18	-	2	-	4	79,261	364,372	5,093	7,092	479	13,200
三月 Mar.	116,725	49	1	3	1	12	116,659	595,921	7,935	11,525	878	19,251
較上月增減(%) VS. with Last Month	47.22	172.22	--	50.00	--	200.00	47.18	63.55	55.80	62.51	83.30	45.84
較上年同月增減(%) VS. with Last Year	8.45	226.67	--	-25.00	--	-14.29	8.42	8.53	6.68	100.47	-55.39	9.83

資料來源：本部戶政司與直轄市及縣(市)政府。  
 說明：1. 102年12月因臺北市「幸福加福袋送到家專案」，致「便民服務」之「其他」驟增。103年2月起將「便民服務」之「其他」詳列「辦理護照人別確認」、「辦理自然人憑證」、「網路預約辦理戶籍登記」、「國民身分證掛失(含撤銷)」、「派員查明居住事實服務」、「跨機關通報服務」、「到校受理初領國民身分證」等項目。  
 2. 未領(換)國民身分證(人)包括年滿14歲未申請初領及全面換證未換領者，103年2月起加強年滿14歲未申請初領者之統計。  
 3. 104年1月起將「戶政管理件數」新增「發現不法取得、冒用、變造國民身分證」、「受理公文件數」，刪除其他逾期登記項。

TABLE 14. OFFENSE AND SERVICE CASES OF POPULATION ADMINISTRATION

Unit: Cases; Persons

小計 Subtotal	便民服務件數 Citizen Service Cases							月底未領(換)國民身分證(人) Not Having Identity Card (Persons)			月底櫃臺服務窗口數(件) Located Service Window (Cases)
	辦理護照人別確認 Identity Verification of Passport Application	辦理自然人憑證 Application of Citizen Digital Certificate	網路預約辦理戶籍登記 Online Reservation of Household Registration	國民身分證掛失(含撤銷) Loss Report of Identity Card (Including Revocation)	派員查明居住事實服務 Reside Fact Inquiry Service	跨機關通報服務 Cross-Agency Notification Service	到校受理初領國民身分證 Apply for Initial Issuance of Identity Card at School	合計 Total	初領 Initial Issuance of Identity Card	全面換證 Replacement of Identity Card	
687,388	-	-	-	-	-	-	-	24,220	-	-	3,260
2,248,873	-	-	-	-	-	-	-	145,267	-	-	3,280
2,770,882	454,182	688,904	16,153	504,959	11,221	929,697	165,766	264,301	251,505	12,796	3,325
3,353,728	457,200	471,790	15,112	534,471	11,425	1,693,672	170,058	274,526	258,813	15,713	3,232
4,325,977	451,454	524,007	15,757	511,620	11,951	2,668,676	142,512	258,757	244,434	14,323	3,209
5,078,296	425,962	564,269	16,534	492,685	12,442	3,426,204	140,200	252,248	239,119	13,129	3,151
5,415,643	366,414	596,276	17,407	470,226	12,329	3,816,807	136,184	247,902	236,045	11,857	3,136
5,180,823	44,227	666,325	19,331	446,103	12,177	3,884,027	108,633	273,474	262,590	10,884	3,096
5,019,249	11,896	616,115	24,739	411,298	9,264	3,817,937	128,000	279,061	269,392	9,669	3,086
516,385	1,519	49,684	1,698	38,067	1,008	350,874	73,535	207,672	197,171	10,501	3,072
441,191	1,345	63,947	1,419	34,921	976	321,519	17,064	201,005	190,570	10,435	3,076
410,825	804	84,899	2,365	31,442	701	287,963	2,651	210,728	200,363	10,365	3,008
419,284	760	100,604	2,673	32,474	320	282,447	6	220,937	210,611	10,326	3,052
421,156	803	47,958	2,348	32,869	523	336,655	-	228,584	218,405	10,179	3,072
440,126	960	45,474	1,503	32,977	758	358,454	-	232,549	222,500	10,049	3,089
468,832	899	42,521	2,346	33,142	699	388,493	732	245,272	235,279	9,993	3,073
365,820	1,048	37,153	2,709	33,783	754	288,315	2,058	265,467	255,656	9,811	3,077
401,224	1,145	37,711	2,163	34,333	846	322,459	2,567	276,454	266,697	9,757	3,077
422,633	1,081	36,799	2,794	37,704	862	333,263	10,130	279,061	269,392	9,669	3,086
1,320,577	4,698	121,366	6,569	96,485	2,427	982,274	106,758	207,269	197,742	9,527	3,056
425,737	1,104	36,148	2,077	34,751	824	330,608	20,225	268,253	258,640	9,613	3,070
338,508	1,253	32,787	2,074	26,400	628	261,724	13,642	253,379	243,832	9,547	3,075
556,332	2,341	52,431	2,418	35,334	975	389,942	72,891	207,269	197,742	9,527	3,056
64.35	86.83	59.91	16.59	33.84	55.25	48.99	434.31	-18.20	-18.90	-0.21	-0.62
7.74	54.11	5.53	42.40	-7.18	-3.27	11.13	-0.88	-0.19	0.29	-9.28	-0.52

Source: Dept. of Household Registration, MOI.  
 Note: 1. Due to "Happiness + Project of sending good-fortune bag to home" of Taipei City, there is a mass increase of the "Others" of "Citizen Service Cases" in Dec. 2013. Besides, the figures of "Others" of "Citizen Service Cases" are split into 7 new categories resulting in a mass increase since Feb. 2014.  
 2. The figures of "Not Having Identity Cards" include those citizens over 14 but not having applied for Identity Card and those not yet having applied for the next generation Identity Card. Because of checking thorough data, the figures of citizens over 14 not having applied for Identity Card are increased since Feb. 2014.  
 3. "Service Cases of Population Administration" added "Illegal Obtained, Fake or Mutilation of Identity Card" and "The Amount of Handled Documents" since Jan. 2015, and deleted all items without registration in designated time.

表15. 合作事業概況

Table 15. COOPERATIVE BUSINESS

年(半年)底別 End of Year(Half Year)	社(場) 數 No. of Cooperatives	社(場)員數	
		個人社員(人)	
		計 Sub. T	男 Male
一〇二年 2013	4,533	2,496,537	1,314,607
一〇三年 2014	4,460	2,345,235	1,252,819
一〇四年 2015	4,324	2,211,438	1,195,587
一〇五年 2016	4,260	2,130,344	1,160,503
一〇六年 2017	4,111	2,081,936	1,135,370
一〇七年 2018	4,004	1,999,715	1,091,302
一〇八年 2019	3,867	1,970,339	1,091,788
一〇九年 2020	3,937	1,851,860	1,008,629
十二月 Dec.	3,937	1,851,860	1,008,629
<b>一一〇年 2021</b>	<b>3,885</b>	<b>1,870,374</b>	<b>1,041,573</b>
六月 June	3,918	1,898,408	1,056,067
十二月 Dec.	3,885	1,870,374	1,041,573
較上期增減(%) VS. with Last Period	-0.84	-1.48	-1.37
較上年同期增減(%) VS. with Last Year	-1.32	1.00	3.27

資料來源：本部合作及人民團體司籌備處、直轄市、縣(市)政府、中華民國儲蓄互助協會。  
說明：本表資料不含信用合作社。

No. of Cooperative Members		股金 總額 (千元) Capital (NT\$1,000)	平均每 社股金 (千元) Capital per Cooperative (NT\$1,000)
Individual Member (Persons)	法人社員 (個) No. of Legal Persons		
女 Female			
1,181,930	5,635	25,856,297	5,704
1,092,416	5,441	26,067,725	5,845
1,015,851	5,346	26,760,597	6,189
969,841	4,994	27,269,200	6,401
946,566	4,976	27,624,850	6,720
908,413	5,096	27,932,683	6,976
878,551	4,746	28,176,132	7,286
843,231	4,723	28,472,251	7,232
843,231	4,723	28,472,251	7,232
<b>828,801</b>	<b>4,729</b>	<b>28,745,995</b>	<b>7,399</b>
842,341	4,734	28,572,552	7,293
828,801	4,729	28,745,995	7,399
-1.61	-0.11	0.61	1.46
-1.71	0.13	0.96	2.31

Source : The Cooperative & Civil Association Preparatory office, MOI., County and City Government, Credit Union League of the Republic of China.

Note : The data of Credit Cooperatives are not included.

表16. 全國性人民團體

單位：團體數

年(季)底別 End of Year(Quarter)	政治團體 Political Associations		職業團體 Occupational Associations			
	政黨 Political Parties	全國性 政治團體 Nation-Wide Political Associations	合計 Total	工業團體 Industrial Associations	商業團體 Commercial Associations	自由職 業團體 Professional Associations
一〇二年 2013	247	44	325	147	127	51
一〇三年 2014	259	46	332	149	131	52
一〇四年 2015	287	47	340	154	134	52
一〇五年 2016	305	48	350	155	144	51
一〇六年 2017	328	50	354	156	147	51
一〇七年 2018	290	49	359	155	150	54
一〇八年 2019	291	45	366	156	153	57
一〇九年 2020	127	—	369	157	155	57
一一〇年 2021	112	—	371	157	157	57
第一季 1st Qua.	124	—				
第二季 2nd Qua.	127	—	370	157	156	57
第三季 3rd Qua.	127	—				
第四季 4th Qua.	112	—	371	157	157	57
一一一年 2022	81	—				
第一季 1st Qua.	81	—				
較上季增減(%) VS. with Last Quarter	-27.68	--	0.27	—	0.64	—
較上年同季增減(%) VS. with Last Year	-34.68	--	0.54	—	1.29	—

資料來源：本部民政司、合作及人民團體司等備處。

說明：1. 因應政黨法公布施行，截至109年5月底，所有未依法另行成立政黨之政治團體均被廢止立案，已無全國性政治團體。

2. 110年5月新增台灣人民進步黨、中華文化共和黨，6月新增正神名黨。

TABLE 16. NATIONAL-WIDE CIVIC ASSOCIATIONS

Unit : Associations

合計 Total	社會團體 Social Associations							
	學術文化團體 Academic & Cultural Associations	醫療衛生團體 Medical Associations	宗教團體 Religious Associa- tions	體育團體 Sports Associa- tions	社會服務及慈善團體 Social Services & Charity Associations	國際團體 Internation- al Associa- tions	經濟業 務團體 Economic Business Associa- tions	環保、同鄉、同學 校友會 及其他 Others(1)
11,750	2,534	1,015	1,231	1,128	2,511	148	2,217	966
12,363	2,639	1,061	1,282	1,190	2,643	151	2,373	1,024
14,371	3,405	1,234	1,317	1,229	3,071	237	2,630	1,248
15,539	3,719	1,320	1,403	1,324	3,324	219	2,883	1,347
16,277	3,881	1,393	1,465	1,382	3,492	212	3,035	1,417
17,892	4,295	1,521	1,549	1,493	3,887	246	3,379	1,522
19,439	4,690	1,634	1,644	1,639	4,240	256	3,684	1,652
20,836	5,040	1,715	1,718	1,757	4,669	263	3,894	1,780
21,974	5,347	1,779	1,788	1,848	5,002	278	4,041	1,891
21,425	5,189	1,757	1,762	1,808	4,813	272	3,981	1,843
21,974	5,347	1,779	1,788	1,848	5,002	278	4,041	1,891
2.56	3.04	1.25	1.48	2.21	3.93	2.21	1.51	2.60
5.46	6.09	3.73	4.07	5.18	7.13	5.70	3.78	6.24

Source : Dept. of Civil Affairs, The Cooperative & Civil Association Preparatory office, MOI.

Note : In compliance with the Political Parties Act, by the end of May 2020, all the political associations failed to transition into political parties had been abolished and there are no nation-wide political associations.

表17. 辦理土地登記及標示變更登記—按月別分

年 (月) 別 Year (Month)	土地登記 Registration of Land		土地標示變更登記 合 計 Total	
	總筆數 Total Plots	總面積 (平方公尺) Total Area (m <sup>2</sup> )	筆 數 Plots	面 積 (平方公尺) Area (m <sup>2</sup> )
	一〇二年 2013	3,683,210	2,815,667,898	511,250
一〇三年 2014	3,563,292	2,932,275,217	502,127	1,188,214,102
一〇四年 2015	3,417,353	3,045,401,360	480,367	1,193,077,546
一〇五年 2016	3,020,071	2,203,974,401	431,646	658,454,313
一〇六年 2017	3,126,809	2,474,145,918	431,428	985,471,280
一〇七年 2018	3,280,146	2,564,779,740	465,330	1,097,791,516
一〇八年 2019	3,288,348	2,257,065,431	409,334	830,196,802
一〇九年 2020	3,807,945	2,575,431,715	478,592	901,922,191
一一〇年 2021	3,682,778	2,483,930,282	469,421	906,770,983
三 月 Mar.	298,983	216,117,067	26,599	83,827,816
四 月 Apr.	298,578	209,872,959	36,291	93,998,198
五 月 May	302,464	184,333,052	28,168	48,217,987
六 月 June	284,288	184,797,544	25,183	56,938,388
七 月 July	272,775	170,133,354	31,283	54,728,264
八 月 Aug.	272,005	178,004,330	26,884	51,281,339
九 月 Sept.	276,543	170,066,561	23,899	48,904,703
十 月 Oct.	283,046	156,060,988	23,730	35,302,816
十一月 Nov.	332,735	229,541,379	53,900	90,206,220
十二月 Dec.	435,819	331,851,730	132,964	208,428,541
<b>一一一年 2022</b>	<b>841,613</b>	<b>499,105,371</b>	<b>65,171</b>	<b>153,206,692</b>
一 月 Jan.	320,047	175,071,811	23,597	48,151,608
二 月 Feb.	194,401	107,437,038	19,418	25,388,101
三 月 Mar.	327,165	216,596,522	22,156	79,666,983
較上月增減(%) VS. with Last Month	68.29	101.60	14.10	213.80
較上年同月增減(%) VS. with Last Year	9.43	0.22	-16.70	-4.96

資料來源：直轄市、縣(市)政府。

說明：1. 土地登記係指土地標示變更、所有權第一次、移轉及他項權利等各項登記之總計。  
2. 筆數：依各實際辦理之土地筆數計算，土地以地號為基本計算單位，即1地號為1筆。  
3. 自106年1月1日起正式廢除地目等則制度，並停止辦理地目變更登記。

TABLE 17. REGISTRATION OF LAND AND REGISTRATION OF CHANGE IN LAND DESCRIPTIONS - BY MONTH

Registration of Change in Land Descriptions				
分 割 Subdivision	合 併 Combination	重測、重劃		
筆 數 Plots	面 積 (平方公尺) Area (m <sup>2</sup> )	筆 數 Plots	面 積 (平方公尺) Area (m <sup>2</sup> )	筆 數 Plots
201,271	267,769,706	20,462	45,749,275	192,869
187,041	249,551,200	21,449	57,684,899	199,755
173,987	290,967,812	18,308	43,442,057	185,562
159,076	260,126,250	15,186	39,502,162	187,661
163,545	270,230,057	15,082	39,331,537	191,717
163,253	287,813,888	14,775	34,109,953	183,756
159,629	283,693,277	14,292	35,206,945	165,266
165,053	350,172,256	14,125	36,620,296	176,088
160,335	324,172,511	13,934	38,200,951	168,663
14,481	28,689,038	1,256	3,437,314	1,106
12,682	23,883,052	1,175	2,406,597	1,036
15,132	23,918,272	1,223	2,950,479	1,191
14,174	40,242,944	1,235	2,734,514	5,394
14,011	25,426,936	1,209	2,441,739	8,903
14,038	37,152,647	1,141	4,698,660	7,148
11,785	22,062,868	1,093	4,872,994	386
13,425	20,785,028	1,153	4,154,608	1,472
14,622	24,819,788	1,192	2,445,382	30,956
14,365	26,233,707	1,273	2,793,681	110,251
<b>40,880</b>	<b>66,122,143</b>	<b>3,352</b>	<b>7,784,635</b>	<b>2,276</b>
15,031	23,732,418	1,264	2,673,356	1,268
10,418	16,030,942	786	2,412,393	860
15,431	26,358,783	1,302	2,698,886	148
48.12	64.42	65.65	11.88	-82.79
6.56	-8.12	3.66	-21.48	-86.62

Source : County and City Government.

Note : 1.Registration of Land contains Change in Land Descriptions, Initial Registration, Ownership Transfer, Other Rights.  
2.Plots refer to each land number as a unit.  
3.The item, "Changes in Land Category", has been officially abolished since January 1st, 2017 and the government has stopped handling it.



表17. 辦理土地登記及標示變更登記—按月別分(續)

年 (月) 別 Year (Month)	土地標示變更登記			
	Resurvey /Readjust	減 失 Reduction		地目變更 Change
	面積 (平方公尺) Area (m <sup>2</sup> )	筆數 Plots	面積 (平方公尺) Area (m <sup>2</sup> )	筆數 Plots
一〇二年 2013	276,561,820	10	46,707	17,919
一〇三年 2014	261,793,987	49	29,189	16,822
一〇四年 2015	247,531,003	40	19,320	18,377
一〇五年 2016	247,704,811	14	9,136	11,609
一〇六年 2017	263,594,809	3	1,000	191
一〇七年 2018	245,817,677	—	—	—
一〇八年 2019	218,071,046	—	—	—
一〇九年 2020	229,574,958	2	28,706	—
一一〇年 2021	228,754,932	2	494	—
三 月 Mar.	5,127,991	—	—	—
四 月 Apr.	2,137,975	—	—	—
五 月 May	1,617,934	—	—	—
六 月 June	6,984,058	2	494	—
七 月 July	4,808,309	—	—	—
八 月 Aug.	1,452,062	—	—	—
九 月 Sept.	602,773	—	—	—
十 月 Oct.	611,499	—	—	—
十一月 Nov.	35,796,596	—	—	—
十二月 Dec.	169,006,559	—	—	—
<b>一一一年 2022</b>	<b>3,483,587</b>	—	—	—
一 月 Jan.	1,529,529	—	—	—
二 月 Feb.	1,710,865	—	—	—
三 月 Mar.	243,194	—	—	—
較上月增減(%) VS. with Last Month	-85.79	--	--	--
較上年同月增減(%) VS. with Last Year	-95.26	--	--	--

TABLE 17. REGISTRATION OF LAND AND REGISTRATION OF CHANGE IN LAND DESCRIPTIONS - BY MONTH (CONT.)

Registration of Change in Land Descriptions				
in Land Category	使用編定 Designation		其 他 Others	
面積 (平方公尺) Area (m <sup>2</sup> )	筆數 Plots	面積 (平方公尺) Area (m <sup>2</sup> )	筆數 Plots	面積 (平方公尺) Area (m <sup>2</sup> )
6,945,882	47,482	502,575,273	31,237	35,326,879
6,839,785	50,911	575,776,357	26,100	36,538,684
17,405,426	55,105	563,110,333	28,988	30,601,594
5,904,234	37,536	83,547,941	20,564	21,659,780
88,573	42,626	392,618,585	18,264	19,606,718
—	42,945	277,437,318	60,601	252,612,680
—	52,841	272,400,188	17,306	20,825,345
—	91,308	210,317,703	32,016	75,208,273
—	105,139	290,246,316	21,348	25,395,778
—	8,464	44,830,124	1,292	1,743,350
—	20,245	64,194,150	1,153	1,376,423
—	6,245	15,686,870	4,377	4,044,432
—	3,077	5,522,115	1,301	1,454,263
—	5,831	18,212,067	1,329	3,839,213
—	3,468	7,197,448	1,089	780,522
—	8,997	20,314,068	1,638	1,052,001
—	6,943	8,099,168	737	1,652,513
—	4,530	22,675,625	2,600	4,468,828
—	3,542	8,298,876	3,533	2,095,718
—	<b>11,392</b>	<b>69,013,109</b>	<b>7,271</b>	<b>6,803,219</b>
—	2,882	17,407,482	3,152	2,808,823
—	5,227	3,927,782	2,127	1,306,119
—	3,283	47,677,844	1,992	2,688,277
--	-37.19	1,113.86	-6.35	105.82
--	-61.21	6.35	54.18	54.20

表18. 辦理土地登記及標示變更登記－按區域別分

區域別 Locality	土地登記 Registration of Land		土地標示變更登記 合 計 Total	
	總筆數 Total Plots	總面積 (平方公尺) Total Area (㎡)	筆 數 Plots	面 積 (平方公尺) Area (㎡)
	一一一年三月 Mar., 2022	327,165	216,596,522	22,156
新 北 市 New Taipei City	50,069	21,795,197	1,605	7,510,027
臺 北 市 Taipei City	24,432	2,264,421	189	219,066
桃 園 市 Taoyuan City	33,279	13,527,899	1,920	2,645,830
臺 中 市 Taichung City	37,869	11,236,189	2,539	1,926,193
臺 南 市 Tainan City	31,117	16,323,419	2,410	2,779,941
高 雄 市 Kaohsiung City	31,970	14,541,098	2,287	3,964,559
臺 灣 省 Taiwan Prov.	116,857	136,226,319	10,950	60,407,752
宜 蘭 縣 Yilan C.	8,032	3,909,110	614	365,699
新 竹 縣 Hsinchu C.	14,698	12,898,011	555	901,170
苗 栗 縣 Miaoli C.	10,854	10,013,816	660	2,350,043
彰 化 縣 Changhua C.	18,015	11,791,913	1,847	3,365,994
南 投 縣 Nantou C.	8,198	48,954,758	1,323	41,507,821
雲 林 縣 Yunlin C.	10,355	9,153,709	1,118	1,077,103
嘉 義 縣 Chiayi C.	8,454	8,689,075	1,519	1,963,998
屏 東 縣 Pingtung C.	12,143	15,727,086	1,535	4,864,434
臺 東 縣 Taitung C.	3,576	6,092,342	661	2,091,025
花 蓮 縣 Hualien C.	4,434	6,106,792	475	1,635,081
澎 湖 縣 Penghu C.	1,653	499,302	178	104,461
基 隆 市 Keelung City	6,990	826,237	46	34,243
新 竹 市 Hsinchu City	6,611	1,014,321	299	97,139
嘉 義 市 Chiayi City	2,844	549,847	120	49,541
福 建 省 Fuchien Prov.	1,572	681,980	256	213,616
金 門 縣 Kinmen C.	1,077	436,351	133	97,569
連 江 縣 Lienchiang C.	495	245,630	123	116,048

資料來源：直轄市、縣(市)政府。

說 明：1. 土地登記係指土地標示變更、所有權第一次、移轉及他項權利之總計。  
2. 筆數：依各實際辦理之土地筆數計算，土地以地號為基本計算單位，即1地號為1筆。  
3. 自106年1月1日起正式廢除地目等則制度，並停止辦理地目變更登記。

TABLE 18. REGISTRATION OF LAND AND REGISTRATION OF CHANGE IN LAND DESCRIPTIONS - BY LOCALITY

Registration of Change in Land Descriptions				
分 割 Subdivision	合 併 Combination	重測、重劃		
筆 數 Plots	面 積 (平方公尺) Area (㎡)	筆 數 Plots	面 積 (平方公尺) Area (㎡)	筆 數 Plots
15,431	26,358,783	1,302	2,698,886	148
1,383	3,167,081	44	120,211	—
166	174,985	12	27,073	—
1,521	2,154,049	82	169,273	1
1,427	1,045,821	159	217,823	54
1,696	1,375,939	179	218,701	37
1,236	2,799,327	106	229,376	5
7,766	15,438,266	700	1,706,129	51
512	288,454	49	56,651	4
419	514,346	43	137,411	—
544	2,151,060	71	130,223	2
1,103	2,840,395	95	138,655	1
742	1,581,443	60	178,505	29
884	699,428	66	132,093	10
1,227	1,216,414	71	166,713	4
960	2,868,023	119	554,873	1
516	1,735,998	47	116,358	—
363	1,342,035	30	66,677	—
103	68,592	13	11,454	—
33	27,097	3	569	—
279	87,082	18	10,046	—
81	17,899	15	5,901	—
236	203,315	20	10,301	—
119	88,566	14	9,003	—
117	114,749	6	1,298	—

Source : County and City Government.

Note : 1.Registration of Land contains Change in Descriptions, Initial Registration, Ownership Transfer, Other Rights.

2.Plots refer to each land number as a unit.

3.The item, "Changes in Land Category", has been officially abolished since January 1st, 2017 and the government has stopped handling it.

表18. 辦理土地登記及標示變更登記－按區域別分(續)

區域別 Locality	土地標示變更登記			
	Resurvey /Readjust	減失 Reduction	地目變更 Change	
	面積 (平方公尺) Area (m <sup>2</sup> )	筆數 Plots	面積 (平方公尺) Area (m <sup>2</sup> )	筆數 Plots
一一一年三月 Mar., 2022	243,194	—	—	—
新北市 New Taipei City	—	—	—	—
臺北市 Taipei City	—	—	—	—
桃園市 Taoyuan City	8,615	—	—	—
臺中市 Taichung City	30,655	—	—	—
臺南市 Tainan City	32,035	—	—	—
高雄市 Kaohsiung City	16,319	—	—	—
臺灣省 Taiwan Prov.	155,570	—	—	—
宜蘭縣 Yilan C.	357	—	—	—
新竹縣 Hsinchu C.	—	—	—	—
苗栗縣 Miaoli C.	228	—	—	—
彰化縣 Changhua C.	128	—	—	—
南投縣 Nantou C.	137,582	—	—	—
雲林縣 Yunlin C.	6,011	—	—	—
嘉義縣 Chiayi C.	7,901	—	—	—
屏東縣 Pingtung C.	3,363	—	—	—
臺東縣 Taitung C.	—	—	—	—
花蓮縣 Hualien C.	—	—	—	—
澎湖縣 Penghu C.	—	—	—	—
基隆市 Keelung City	—	—	—	—
新竹市 Hsinchu City	—	—	—	—
嘉義市 Chiayi City	—	—	—	—
福建省 Fuchien Prov.	—	—	—	—
金門縣 Kinmen C.	—	—	—	—
連江縣 Lienchiang C.	—	—	—	—

TABLE 18. REGISTRATION OF LAND AND REGISTRATION OF CHANGE IN LAND DESCRIPTIONS - BY LOCALITY (CONT.)

Registration of Change in Land Descriptions				
in Land Category	使用編定 Designation	其他 Others		
面積 (平方公尺) Area (m <sup>2</sup> )	筆數 Plots	面積 (平方公尺) Area (m <sup>2</sup> )	筆數 Plots	面積 (平方公尺) Area (m <sup>2</sup> )
—	3,283	47,677,844	1,992	2,688,277
—	147	4,212,425	31	10,310
—	—	—	11	17,008
—	228	137,636	88	176,257
—	650	411,625	249	220,269
—	430	1,116,683	68	36,584
—	57	128,626	883	790,912
—	1,771	41,670,849	662	1,436,937
—	44	19,651	5	587
—	29	2,745	64	246,668
—	28	22,433	15	46,099
—	485	262,029	163	124,787
—	414	39,272,224	78	338,067
—	91	214,173	67	25,398
—	32	32,102	185	540,868
—	405	1,387,212	50	50,963
—	98	238,670	—	—
—	71	188,609	11	37,760
—	62	24,415	—	—
—	10	6,577	—	—
—	2	10	—	—
—	—	—	24	25,741
—	—	—	—	—
—	—	—	—	—

表19. 辦理土地所有權登記－按月別分

年 (月) 別 Year (Month)	所有權第一次登記 Initial Registration		移 轉	
			合 計 Total	
	筆 數 Plots	面 積 (平方公尺) Area (㎡)	筆 數 Plots	面 積 (平方公尺) Area (㎡)
一〇二年 2013	9,687	19,531,456	1,434,988	898,610,887
一〇三年 2014	11,872	15,895,477	1,364,589	914,237,552
一〇四年 2015	13,413	26,355,352	1,392,421	927,235,270
一〇五年 2016	13,131	83,926,993	1,129,131	776,714,130
一〇六年 2017	10,913	26,531,095	1,180,807	810,160,573
一〇七年 2018	10,863	17,794,356	1,208,337	800,917,886
一〇八年 2019	10,267	16,902,919	1,258,113	757,769,997
一〇九年 2020	8,796	12,111,365	1,594,812	1,021,117,643
一一〇年 2021	6,882	8,477,673	1,498,393	947,889,135
三 月 Mar.	133	176,450	123,304	75,796,651
四 月 Apr.	117	185,741	117,911	66,668,005
五 月 May	87	241,600	123,280	84,128,179
六 月 June	98	328,696	114,574	78,154,637
七 月 July	317	452,193	106,152	65,793,214
八 月 Aug.	223	1,037,982	113,562	80,403,647
九 月 Sept.	111	397,488	113,353	71,493,392
十 月 Oct.	559	665,445	113,907	70,204,225
十一月 Nov.	636	656,425	120,868	73,497,545
十二月 Dec.	4,031	3,026,619	135,262	66,310,199
<b>一一一年 2022</b>	<b>1,902</b>	<b>5,237,563</b>	<b>348,089</b>	<b>197,602,239</b>
一 月 Jan.	1,473	4,150,453	134,675	71,972,552
二 月 Feb.	302	824,147	78,745	45,362,535
三 月 Mar.	127	262,963	134,669	80,267,152
較上月增減(%) VS. with Last Month	-57.95	-68.09	71.02	76.95
較上年同月增減(%) VS. with Last Year	-4.51	49.03	9.22	5.90

資料來源：直轄市、縣(市)政府。  
說 明：贈與含夫妻贈與。

TABLE 19. REGISTRATION OF LAND OWNERSHIP - BY MONTH

登 記 Registration of Ownership Transfer					
買 賣 Transaction			拍 賣 Auction		
筆 數 Plots	面 積 (平方公尺) Area (㎡)	總價額(按公 告現值計)(元) Amount(Announced Current Values)(NT.\$)	筆 數 Plots	面 積 (平方公尺) Area (㎡)	總價額(按公 告現值計)(元) Amount(Announced Current Values)(NT.\$)
738,870	394,923,795	1,659,753,165,983	30,985	22,334,432	57,824,972,244
648,977	391,303,421	1,536,779,828,638	29,498	23,933,487	51,970,260,818
568,109	314,321,677	1,494,582,938,879	36,645	15,646,772	47,053,762,723
445,568	254,593,520	1,080,318,310,237	20,322	20,403,797	44,773,124,107
495,557	270,240,225	1,260,797,491,683	19,092	11,913,899	43,530,811,803
512,847	271,757,071	1,378,804,064,228	18,370	10,985,988	43,263,378,942
552,638	255,047,779	1,518,030,861,052	17,422	8,362,830	43,441,884,347
616,857	264,640,383	1,752,736,687,903	17,854	11,498,810	44,062,170,902
656,951	281,072,470	1,802,481,334,038	16,263	8,516,823	35,889,009,264
55,233	24,260,733	151,096,041,179	1,697	890,169	3,146,931,739
54,143	21,290,358	144,018,901,850	1,374	847,383	3,427,937,152
61,545	29,944,474	158,454,645,433	1,590	741,945	3,261,806,036
63,105	28,142,663	192,557,890,208	1,242	753,662	2,605,491,910
45,559	21,582,943	139,774,654,021	944	367,388	1,418,027,173
45,826	20,901,684	121,748,166,137	1,126	637,303	2,407,616,940
52,899	22,762,529	132,063,725,388	1,289	661,147	2,601,526,901
55,986	21,638,994	142,748,015,776	1,384	728,110	3,089,015,233
60,056	24,134,644	158,368,092,307	1,536	690,686	3,107,334,708
64,862	23,982,976	189,164,113,596	1,606	838,757	4,106,792,257
<b>158,199</b>	<b>60,987,128</b>	<b>457,130,714,681</b>	<b>4,931</b>	<b>3,258,042</b>	<b>10,026,912,203</b>
60,726	23,159,831	173,830,851,428	1,686	785,733	3,214,934,914
36,532	13,501,991	103,278,868,251	1,199	848,431	2,273,854,236
60,941	24,325,307	180,020,995,002	2,046	1,623,877	4,538,123,052
66.82	80.16	74.31	70.64	91.40	99.58
10.33	0.27	19.14	20.57	82.42	44.21

Source : County and City Government.  
Note : Gift include Gift from Spouse.

表19. 辦理土地所有權登記—按月別分(續)

年 (月) 別 Year (Month)	移 轉 登 記			
	繼 承 Inheritance		贈 與 Gift	
	筆 數 Plots	面 積 (平方公尺) Area (m <sup>2</sup> )	筆 數 Plots	面 積 (平方公尺) Area (m <sup>2</sup> )
一〇二年 2013	338,843	220,956,659	207,469	140,543,126
一〇三年 2014	347,502	235,410,481	209,551	141,901,482
一〇四年 2015	357,332	259,174,581	210,066	136,958,203
一〇五年 2016	371,150	258,889,697	174,326	128,411,035
一〇六年 2017	372,354	286,571,207	175,914	126,424,941
一〇七年 2018	391,311	294,922,743	171,537	119,821,318
一〇八年 2019	390,894	265,915,237	178,094	120,273,728
一〇九年 2020	398,988	287,599,727	183,124	127,156,759
一一〇年 2021	409,897	298,115,405	184,111	125,551,300
三 月 Mar.	36,153	26,102,539	18,043	11,704,426
四 月 Apr.	36,014	22,117,493	15,528	10,358,570
五 月 May	35,035	30,288,186	14,768	10,850,239
六 月 June	28,241	26,779,141	12,670	10,512,033
七 月 July	36,628	24,918,786	12,143	8,384,809
八 月 Aug.	42,802	27,162,298	12,749	9,018,031
九 月 Sept.	35,930	22,869,952	14,145	9,571,029
十 月 Oct.	33,358	25,700,846	13,560	10,932,008
十一 月 Nov.	33,821	28,392,505	15,496	10,013,882
十二 月 Dec.	39,044	21,668,859	18,186	11,074,431
<b>一一一年 2022</b>	<b>97,402</b>	<b>73,465,526</b>	<b>57,224</b>	<b>34,668,278</b>
一 月 Jan.	35,577	24,026,807	24,679	14,118,798
二 月 Feb.	21,567	16,560,122	12,504	8,419,909
三 月 Mar.	40,258	32,878,597	20,041	12,129,571
較上月增減(%) VS. with Last Month	86.66	98.54	60.28	44.06
較上年同月增減(%) VS. with Last Year	11.35	25.96	11.07	3.63

TABLE 19. REGISTRATION OF LAND OWNERSHIP - BY MONTH (CONT.)

Registration of Ownership Transfer			
徵 收 Expropriation		其 他 Others	
筆 數 Plots	面 積 (平方公尺) Area (m <sup>2</sup> )	筆 數 Plots	面 積 (平方公尺) Area (m <sup>2</sup> )
8,821	5,482,117	110,000	114,370,759
8,287	3,498,866	120,774	118,189,815
4,844	5,861,261	215,425	195,272,776
5,574	2,170,345	112,191	112,245,736
4,760	2,500,877	113,130	112,509,424
3,261	1,394,320	111,011	102,036,446
2,410	836,759	116,655	107,333,665
1,936	626,534	376,053	329,595,430
2,283	751,677	228,888	233,881,460
150	38,583	12,028	12,800,200
84	45,717	10,768	12,008,484
80	36,973	10,262	12,266,362
66	38,156	9,250	11,928,982
153	22,744	10,725	10,516,543
28	6,126	11,031	22,678,204
223	40,097	8,867	15,588,639
95	18,965	9,524	11,185,302
84	53,406	9,875	10,212,421
283	123,777	11,281	8,621,400
<b>1,067</b>	<b>344,545</b>	<b>29,266</b>	<b>24,878,721</b>
703	226,894	11,304	9,654,489
100	34,514	6,843	5,997,568
264	83,136	11,119	9,226,663
164.00	140.88	62.49	53.84
76.00	115.48	-7.56	-27.92

表20. 辦理土地所有權登記－按區域別分

區域別 Locality	所有權第一次登記 Initial Registration		移 轉	
	筆數 Plots	面積 (平方公尺) Area (m <sup>2</sup> )	合 計 Total	
			筆數 Plots	面積 (平方公尺) Area (m <sup>2</sup> )
一〇一一年三月 Mar., 2022	127	262,963	134,669	80,267,152
新 北 市 New Taipei City	6	22,609	20,217	11,070,752
臺 北 市 Taipei City	—	—	9,203	1,422,259
桃 園 市 Taoyuan City	—	—	13,127	6,582,104
臺 中 市 Taichung City	20	7,440	13,009	4,486,530
臺 南 市 Tainan City	22	38,207	14,176	8,139,862
高 雄 市 Kaohsiung City	12	62,973	11,592	5,903,111
臺 灣 省 Taiwan Prov.	67	131,734	52,354	42,292,447
宜蘭縣 Yilan C.	8	4,773	3,338	1,780,792
新竹縣 Hsinchu C.	1	236	6,650	5,690,031
苗栗縣 Miaoli C.	4	19,582	5,866	4,313,582
彰化縣 Changhua C.	4	2,367	7,817	4,658,634
南投縣 Nantou C.	4	1,862	3,796	4,978,351
雲林縣 Yunlin C.	5	7,177	5,358	3,622,284
嘉義縣 Chiayi C.	13	7,198	4,216	4,346,657
屏東縣 Pingtung C.	12	3,895	5,651	6,386,915
臺東縣 Taitung C.	11	47,541	1,658	2,546,179
花蓮縣 Hualien C.	5	37,103	1,823	2,324,193
澎湖縣 Penghu C.	—	—	952	301,205
基隆市 Keelung City	—	—	1,834	630,382
新竹市 Hsinchu City	—	—	2,440	510,408
嘉義市 Chiayi City	—	—	955	202,833
福 建 省 Fuchien Prov.	—	—	991	370,086
金門縣 Kinmen C.	—	—	619	240,504
連江縣 Lienchiang C.	—	—	372	129,582

資料來源：直轄市、縣(市)政府。

TABLE 20. REGISTRATION OF LAND OWNERSHIP - BY LOCALITY

登 記 Registration of Ownership Transfer					
買 賣 Transaction			拍 賣 Auction		
筆數 Plots	面積 (平方公尺) Area (m <sup>2</sup> )	總價額(按公 告現值計)(元) Amount(Announced Current Values)(NT.\$)	筆數 Plots	面積 (平方公尺) Area (m <sup>2</sup> )	總價額(按公 告現值計)(元) Amount(Announced Current Values)(NT.\$)
60,941	24,325,307	180,020,995,002	2,046	1,623,877	4,538,123,052
9,169	3,408,958	36,441,618,130	205	11,791	416,913,438
4,372	634,569	34,494,076,098	91	6,814	567,859,752
6,643	1,957,124	17,112,338,933	84	15,995	193,003,249
7,160	1,581,599	22,916,414,175	146	50,070	299,733,364
6,186	2,736,898	14,334,333,577	232	76,130	289,633,943
6,416	2,990,919	17,523,042,122	145	48,123	234,920,842
20,835	10,979,995	37,009,626,594	1,131	1,407,888	2,509,790,943
1,574	704,660	4,558,167,042	31	10,136	35,976,178
3,510	1,625,822	7,078,120,192	323	961,242	1,585,429,046
2,326	1,268,093	2,996,415,213	50	28,090	78,196,782
2,734	1,004,315	4,409,400,142	146	62,073	181,118,830
1,200	1,043,433	1,932,074,241	91	82,262	84,082,766
1,630	926,140	2,182,901,922	161	104,286	129,548,200
1,203	882,075	1,728,353,281	94	32,436	67,175,561
2,224	1,682,291	3,035,637,638	93	65,420	144,794,156
501	587,520	502,713,224	22	34,817	12,359,901
761	558,757	1,862,540,691	22	16,652	9,156,804
134	45,278	160,293,686	5	2,641	8,252,916
1,016	456,953	2,646,798,114	34	897	17,576,956
1,481	138,313	2,981,609,357	41	3,897	82,128,356
541	56,344	934,601,850	18	3,039	73,994,492
160	35,243	189,545,374	12	7,067	26,267,521
147	33,829	181,444,133	10	6,970	25,672,791
13	1,414	8,101,241	2	98	594,731

Source : County and City Government.

表20. 辦理土地所有權登記－按區域別分(續)

區域別 Locality	移 轉 登 記			
	繼 承 Inheritance		贈 與 Gift	
	筆 數 Plots	面 積 (平方公尺) Area (㎡)	筆 數 Plots	面 積 (平方公尺) Area (㎡)
一一一年三月 Mar., 2022	40,258	32,878,597	20,041	12,129,571
新 北 市 New Taipei City	5,899	6,438,341	3,210	571,986
臺 北 市 Taipei City	2,192	599,234	1,403	77,099
桃 園 市 Taoyuan City	3,532	3,154,555	1,725	726,918
臺 中 市 Taichung City	2,552	1,272,867	1,983	771,232
臺 南 市 Tainan City	4,940	3,494,930	2,029	1,315,547
高 雄 市 Kaohsiung City	2,908	1,270,747	1,552	835,043
臺 灣 省 Taiwan Prov.	17,933	16,532,623	8,013	7,790,775
宜蘭縣 Yilan C.	968	633,357	469	256,046
新竹縣 Hsinchu C.	1,678	1,765,695	595	417,430
苗栗縣 Miaoli C.	2,447	1,840,593	723	870,271
彰化縣 Changhua C.	3,005	2,194,493	1,211	858,752
南投縣 Nantou C.	1,420	1,889,590	678	1,066,079
雲林縣 Yunlin C.	2,252	1,580,979	871	739,987
嘉義縣 Chiayi C.	1,708	1,703,056	853	1,091,762
屏東縣 Pingtung C.	1,803	2,562,050	989	1,417,606
臺東縣 Taitung C.	437	904,248	376	484,697
花蓮縣 Hualien C.	447	758,277	386	474,057
澎湖縣 Penghu C.	633	184,482	91	32,975
基隆市 Keelung City	501	113,742	213	18,757
新竹市 Hsinchu City	454	318,098	386	32,712
嘉義市 Chiayi City	180	83,965	172	29,644
福 建 省 Fuchien Prov.	302	115,302	126	40,969
金門縣 Kinmen C.	283	110,788	113	37,983
連江縣 Lienchiang C.	19	4,514	13	2,986

TABLE 20. REGISTRATION OF LAND OWNERSHIP - BY LOCALITY (CONT.)

Registration of Ownership Transfer			
徵 收 Expropriation		其 他 Others	
筆 數 Plots	面 積 (平方公尺) Area (㎡)	筆 數 Plots	面 積 (平方公尺) Area (㎡)
264	83,136	11,119	9,226,663
5	279	1,729	639,396
2	46	1,143	104,498
60	13,485	1,083	714,027
8	683	1,160	810,079
1	42	788	516,315
—	—	571	758,279
188	68,601	4,254	5,512,564
—	—	296	176,594
19	1,212	525	918,631
5	702	315	305,833
135	54,004	586	484,997
—	—	407	896,986
29	12,684	415	258,208
—	—	358	637,329
—	—	542	659,548
—	—	322	534,897
—	—	207	516,450
—	—	89	35,828
—	—	70	40,034
—	—	78	17,388
—	—	44	29,841
—	—	391	171,504
—	—	66	50,933
—	—	325	120,571

表21. 辦理土地他項權利登記—按月別分

年 (月) 別 Year (Month)	總 計 Grand Total		抵			
			合 計 Total		設 定 Creation	
	筆 數 Plots	面 積 (平方公尺) Area (m <sup>2</sup> )	筆 數 Plots	面 積 (平方公尺) Area (m <sup>2</sup> )	筆 數 Plots	面 積 (平方公尺) Area (m <sup>2</sup> )
一〇二年 2013	1,727,285	762,550,012	1,691,121	673,472,574	801,126	248,269,446
一〇三年 2014	1,684,704	813,928,086	1,649,505	741,083,786	778,548	258,057,955
一〇四年 2015	1,531,152	898,733,192	1,496,223	810,364,177	717,309	335,326,090
一〇五年 2016	1,446,163	684,878,965	1,413,888	617,077,329	708,209	216,539,298
一〇六年 2017	1,503,661	651,982,970	1,469,061	565,652,449	769,413	205,537,539
一〇七年 2018	1,595,616	648,275,982	1,558,485	565,514,614	800,579	210,401,890
一〇八年 2019	1,610,634	652,195,713	1,576,398	587,733,641	837,081	208,886,810
一〇九年 2020	1,725,745	640,280,516	1,687,672	560,078,820	907,033	231,532,401
一一〇年 2021	1,708,082	620,792,490	1,670,684	551,303,568	901,528	213,795,834
三 月 Mar.	148,947	56,316,151	146,051	50,034,256	78,204	17,649,046
四 月 Apr.	144,259	49,021,016	140,457	40,429,682	75,808	16,542,017
五 月 May	150,929	51,745,286	147,154	44,787,781	81,880	18,769,106
六 月 June	144,433	49,375,823	140,305	42,200,741	79,862	17,785,634
七 月 July	135,023	49,159,683	132,198	44,034,718	69,273	16,849,987
八 月 Aug.	131,336	45,281,363	128,684	41,267,400	68,352	17,241,858
九 月 Sept.	139,180	49,270,978	136,552	44,232,392	73,235	16,711,763
十 月 Oct.	144,850	49,888,502	141,993	44,593,951	77,247	16,434,279
十一月 Nov.	157,331	65,181,189	153,591	59,339,820	82,378	24,347,299
十二月 Dec.	163,562	54,086,371	160,805	50,521,425	86,794	19,821,637
<b>一一一年 2022</b>	<b>426,451</b>	<b>143,058,877</b>	<b>417,688</b>	<b>128,150,812</b>	<b>224,742</b>	<b>47,091,265</b>
一 月 Jan.	160,302	50,797,198	156,874	47,493,989	83,633	18,437,013
二 月 Feb.	95,936	35,862,255	93,936	31,984,472	51,078	10,693,467
三 月 Mar.	170,213	56,399,425	166,878	48,672,350	90,031	17,960,785
較上月增減(%) VS. with Last Month	77.42	57.27	77.65	52.17	76.26	67.96
較上年同月增減(%) VS. with Last Year	14.28	0.15	14.26	-2.72	15.12	1.77

資料來源：直轄市、縣(市)政府。

TABLE 21. REGISTRATION OF OTHER RIGHTS IN LAND  
- BY MONTH

移 轉 Transfer		押 權 Mortgage Rights				其他權利 Others	
		變 更 Change		塗 銷 Cancellation			
筆 數 Plots	面 積 (平方公尺) Area (m <sup>2</sup> )	筆 數 Plots	面 積 (平方公尺) Area (m <sup>2</sup> )	筆 數 Plots	面 積 (平方公尺) Area (m <sup>2</sup> )	筆 數 Plots	面 積 (平方公尺) Area (m <sup>2</sup> )
30,491	20,628,034	125,971	98,585,945	733,533	305,989,149	36,164	89,077,438
24,517	38,781,624	156,827	141,592,730	689,613	302,651,477	35,199	72,844,299
7,940	12,002,190	153,952	146,033,093	617,022	317,002,804	34,929	88,369,015
11,825	20,528,550	120,846	115,483,906	573,008	264,525,575	32,275	67,801,636
8,306	9,038,115	113,280	134,699,492	578,062	216,377,303	34,600	86,330,521
58,122	13,073,613	115,092	119,209,588	584,692	222,829,523	37,131	82,761,368
9,300	9,734,800	117,202	111,810,667	612,815	257,301,365	34,236	64,462,072
8,971	9,962,236	122,674	81,859,894	648,994	236,724,288	38,073	80,201,696
7,418	13,560,916	118,623	96,180,973	643,115	227,765,845	37,398	69,488,922
622	677,564	10,621	9,583,959	56,604	22,123,687	2,896	6,281,895
427	317,088	9,769	6,071,129	54,453	17,499,448	3,802	8,591,334
507	459,634	9,044	6,171,377	55,723	19,387,664	3,775	6,957,505
496	595,511	10,403	6,583,726	49,544	17,235,870	4,128	7,175,082
450	706,046	10,722	8,009,835	51,753	18,468,850	2,825	5,124,966
553	387,302	9,268	6,077,647	50,511	17,560,593	2,652	4,013,962
944	2,335,409	8,954	6,523,944	53,419	18,661,276	2,628	5,038,586
1,042	2,125,328	9,313	7,308,888	54,391	18,725,457	2,857	5,294,551
733	1,353,943	10,727	8,500,456	59,753	25,138,121	3,740	5,841,369
772	1,878,771	11,809	8,325,134	61,430	20,495,883	2,757	3,564,946
<b>1,612</b>	<b>2,474,609</b>	<b>29,943</b>	<b>18,990,395</b>	<b>161,391</b>	<b>59,594,543</b>	<b>8,763</b>	<b>14,908,065</b>
773	1,591,677	11,651	7,422,930	60,817	20,042,369	3,428	3,303,208
288	214,594	6,262	3,779,349	36,308	17,297,062	2,000	3,877,783
551	668,338	12,030	7,788,115	64,266	22,255,112	3,335	7,727,074
91.32	211.44	92.11	106.07	77.00	28.66	66.75	99.27
-11.41	-1.36	13.27	-18.74	13.54	0.59	15.16	23.01

Source : County and City Government.



表22. 辦理土地他項權利登記—按區域別分

區域別 Locality	總計 Grand Total		抵 合 計 Total			
	筆數 Plots	面積 (平方公尺) Area (m <sup>2</sup> )	合 計 Total		設 定 Creation	
			筆數 Plots	面積 (平方公尺) Area (m <sup>2</sup> )	筆數 Plots	面積 (平方公尺) Area (m <sup>2</sup> )
一一年三月 Mar., 2022	170,213	56,399,425	166,878	48,672,350	90,031	17,960,785
新 北 市 New Taipei City	28,241	3,191,809	28,157	3,139,239	15,853	1,214,839
臺 北 市 Taipei City	15,040	623,095	15,008	619,427	8,250	268,305
桃 園 市 Taoyuan City	18,232	4,299,965	17,891	3,886,298	10,060	1,487,164
臺 中 市 Taichung City	22,301	4,816,026	21,914	4,581,343	12,394	1,493,254
臺 南 市 Tainan City	14,509	5,365,409	14,237	4,874,180	7,820	2,005,052
高 雄 市 Kaohsiung City	18,079	4,610,455	17,888	4,271,381	9,604	2,343,139
臺 灣 省 Taiwan Prov.	53,486	33,394,387	51,463	27,204,311	25,864	9,103,537
宜蘭縣 Yilan C.	4,072	1,757,847	3,983	1,644,340	2,251	668,048
新竹縣 Hsinchu C.	7,492	6,306,574	7,259	4,251,503	2,932	820,084
苗栗縣 Miaoli C.	4,324	3,330,609	3,969	2,218,967	1,972	721,350
彰化縣 Changhua C.	8,347	3,764,918	7,682	3,611,846	3,611	1,343,956
南投縣 Nantou C.	3,075	2,466,724	2,897	2,074,090	1,248	684,707
雲林縣 Yunlin C.	3,874	4,447,145	3,778	4,355,817	1,701	1,268,332
嘉義縣 Chiayi C.	2,706	2,371,221	2,667	2,328,697	1,294	725,907
屏東縣 Pingtung C.	4,945	4,471,842	4,831	3,205,506	2,537	1,440,855
臺東縣 Taitung C.	1,246	1,407,596	1,171	1,271,963	549	581,951
花蓮縣 Hualien C.	2,131	2,110,415	2,050	1,340,685	993	513,414
澎湖縣 Penghu C.	523	93,637	523	93,637	257	41,551
基隆市 Keelung City	5,110	161,612	5,102	158,988	3,307	62,710
新竹市 Hsinchu City	3,872	406,775	3,827	395,664	2,313	134,698
嘉義市 Chiayi City	1,769	297,473	1,724	252,607	899	95,974
福 建 省 Fuchien Prov.	325	98,278	320	96,170	186	45,496
金門縣 Kinmen C.	325	98,278	320	96,170	186	45,496
連江縣 Lienchiang C.	—	—	—	—	—	—

資料來源：直轄市、縣(市)政府。

TABLE 22. REGISTRATION OF OTHER RIGHTS IN LAND  
- BY LOCALITY

押 權 Mortgage Rights						其他權利 Others	
移 轉 Transfer		變 更 Change		塗 銷 Cancellation			
筆數 Plots	面積 (平方公尺) Area (m <sup>2</sup> )	筆數 Plots	面積 (平方公尺) Area (m <sup>2</sup> )	筆數 Plots	面積 (平方公尺) Area (m <sup>2</sup> )	筆數 Plots	面積 (平方公尺) Area (m <sup>2</sup> )
551	668,338	12,030	7,788,115	64,266	22,255,112	3,335	7,727,074
32	63,311	1,151	538,075	11,121	1,323,014	84	52,570
14	324	627	90,749	6,117	260,050	32	3,668
28	21,189	926	872,970	6,877	1,504,975	341	413,667
50	35,508	1,535	516,159	7,935	2,536,422	387	234,683
16	83,492	825	619,479	5,576	2,166,157	272	491,229
122	37,996	1,125	446,384	7,037	1,443,863	191	339,074
271	416,125	5,813	4,693,895	19,515	12,990,754	2,023	6,190,076
16	7,936	346	318,000	1,370	650,357	89	113,506
45	121,224	2,033	1,569,468	2,249	1,740,727	233	2,055,070
4	952	424	508,525	1,569	988,140	355	1,111,642
39	48,920	976	627,628	3,056	1,591,341	665	153,072
17	13,614	399	222,417	1,233	1,153,352	178	392,634
34	61,051	337	360,102	1,706	2,666,332	96	91,328
11	46,945	289	312,540	1,073	1,243,306	39	42,524
49	90,152	256	268,455	1,989	1,406,044	114	1,266,337
10	6,571	145	130,623	467	552,818	75	135,633
10	12,398	141	131,833	906	683,040	81	769,729
28	5,583	30	5,835	208	40,667	—	—
1	740	155	48,077	1,639	47,461	8	2,624
1	1	183	143,913	1,330	117,052	45	11,111
6	38	99	46,479	720	110,115	45	44,866
18	10,394	28	10,404	88	29,877	5	2,108
18	10,394	28	10,404	88	29,877	5	2,108
—	—	—	—	—	—	—	—

Source : County and City Government.

表23. 辦理建物登記及標示變更登記—按月別分

年 (月) 別 Year (Month)	建物登記 Registration of Buildings		建物標示變更登記 Registration of Change in Building Descriptions	
	總棟數 Total Buildings	總面積 (平方公尺) Total Area (m <sup>2</sup> )	合計 Total	
			棟數 Buildings	面積 (平方公尺) Area (m <sup>2</sup> )
一〇二年 2013	1,954,093	341,159,623	212,714	82,072,361
一〇三年 2014	1,870,568	330,074,342	176,427	65,256,860
一〇四年 2015	1,835,164	384,478,689	218,780	62,418,224
一〇五年 2016	1,700,399	310,046,909	168,271	64,433,310
一〇六年 2017	1,752,664	313,487,638	176,322	75,115,483
一〇七年 2018	1,819,187	329,767,344	152,665	72,833,490
一〇八年 2019	1,832,760	351,042,206	151,588	89,109,453
一〇九年 2020	2,023,852	374,995,311	292,929	106,628,033
一一〇年 2021	1,883,360	316,297,661	137,271	56,056,119
三月 Mar.	160,737	26,673,535	8,460	4,100,726
四月 Apr.	155,674	26,297,914	8,921	4,845,360
五月 May	159,883	26,186,905	8,400	3,849,783
六月 June	151,853	25,840,877	8,163	4,342,700
七月 July	142,980	25,146,410	13,087	4,180,792
八月 Aug.	143,117	25,430,190	9,647	4,919,765
九月 Sept.	152,168	23,074,853	6,795	2,338,411
十月 Oct.	153,863	24,195,255	6,927	2,716,839
十一月 Nov.	174,531	29,337,367	15,197	5,906,381
十二月 Dec.	212,051	34,609,899	38,016	9,085,432
<b>一一一年 2022</b>	<b>454,956</b>	<b>74,329,205</b>	<b>19,982</b>	<b>7,803,876</b>
一月 Jan.	169,584	26,732,304	7,332	2,740,136
二月 Feb.	106,585	20,244,375	4,738	2,000,836
三月 Mar.	178,787	27,352,526	7,912	3,062,905
較上月增減(%) VS. with Last Month	67.74	35.11	66.99	53.08
較上年同月增減(%) VS. with Last Year	11.23	2.55	-6.48	-25.31

資料來源：直轄市、縣(市)政府。  
 說明：1. 建物登記係指建物標示變更、所有權第一次、移轉及他項權利等各項登記之總計。  
 2. 棟數：依各實際辦理之建物棟數計算，建物以建號為基本計算單位，即1建號為1棟。

TABLE 23. REGISTRATION OF BUILDINGS AND REGISTRATION OF CHANGE IN BUILDING DESCRIPTIONS - BY MONTH

Registration of Change in Building Descriptions				
分割 Subdivision		合併 Combination		重測、重劃
棟數 Buildings	面積 (平方公尺) Area (m <sup>2</sup> )	棟數 Buildings	面積 (平方公尺) Area (m <sup>2</sup> )	棟數 Buildings
1,211	370,748	3,047	803,976	77,570
1,173	253,155	1,598	366,343	68,787
1,092	390,153	774	428,070	42,342
896	280,794	313	122,519	57,640
1,013	255,680	371	292,415	56,259
926	234,686	236	185,994	39,906
879	197,707	208	191,679	37,801
1,018	282,824	184	166,022	47,060
897	277,565	238	139,580	47,177
107	15,946	22	18,968	87
57	27,880	29	18,367	38
53	5,924	30	15,706	73
40	88,498	10	16,680	1,356
109	31,359	19	4,352	6,018
78	32,503	14	5,427	3,059
74	15,345	16	4,036	18
51	19,915	17	34,644	83
97	8,323	31	7,309	7,120
72	13,632	28	4,183	29,204
<b>230</b>	<b>32,141</b>	<b>76</b>	<b>42,424</b>	<b>461</b>
125	19,943	34	32,411	429
44	5,511	16	4,474	17
61	6,687	26	5,539	15
38.64	21.33	62.50	23.80	-11.76
-42.99	-58.07	18.18	-70.80	-82.76

Source : County and City Government.  
 Note : 1.Registration of Buildings contains Change in Building Descriptions, Initial Registration, Ownership Transfer, Other Rights.  
 2.Buildings refer to each building number as a unit.

表23. 辦理建物登記及標示變更登記—按月別分(續)

年 (月) 別 Year(Month)	建物標示變更登記			
	Resurvey/Readjust	減 失 Reduction		門牌整編
	面積 (平方公尺) Area (m <sup>2</sup> )	棟 數 Buildings	面積 (平方公尺) Area (m <sup>2</sup> )	棟 數 Buildings
一〇二年 2013	17,418,951	9,774	3,052,579	63,459
一〇三年 2014	13,473,823	9,583	2,696,122	44,935
一〇四年 2015	9,493,364	8,068	2,382,517	28,393
一〇五年 2016	12,255,103	8,999	2,485,352	36,961
一〇六年 2017	12,590,017	7,831	2,683,418	25,614
一〇七年 2018	9,723,296	8,714	2,919,837	18,648
一〇八年 2019	8,969,309	9,371	2,882,081	21,986
一〇九年 2020	11,696,489	9,003	3,185,535	154,648
一一〇年 2021	10,094,645	7,573	3,035,188	19,371
三 月 Mar.	165,395	625	160,298	1,521
四 月 Apr.	16,928	499	114,737	2,665
五 月 May	23,151	736	250,356	1,697
六 月 June	755,414	599	235,257	1,585
七 月 July	1,405,558	731	278,777	1,307
八 月 Aug.	545,075	653	252,406	1,333
九 月 Sept.	2,920	571	293,121	1,321
十 月 Oct.	24,230	680	222,173	1,443
十一月 Nov.	1,292,607	783	256,083	1,594
十二月 Dec.	5,843,024	548	354,136	2,507
<b>一一一年 2022</b>	<b>172,818</b>	<b>2,229</b>	<b>676,310</b>	<b>4,275</b>
一 月 Jan.	161,146	692	235,268	1,473
二 月 Feb.	7,517	642	238,069	1,292
三 月 Mar.	4,156	895	202,972	1,510
較上月增減(%) VS. with Last Month	-44.71	39.41	-14.74	16.87
較上年同月增減(%) VS. with Last Year	-97.49	43.20	26.62	-0.72

TABLE 23. REGISTRATION OF BUILDINGS AND REGISTRATION OF CHANGE IN BUILDING DESCRIPTIONS - BY MONTH (CONT.)

Registration of Change in Building Descriptions				
Doorplate Reorganized	增修改建 Addition/Reconstruction		其 他 Others	
面積 (平方公尺) Area (m <sup>2</sup> )	棟 數 Buildings	面積 (平方公尺) Area (m <sup>2</sup> )	棟 數 Buildings	面積 (平方公尺) Area (m <sup>2</sup> )
12,686,284	899	2,330,040	56,754	45,409,784
8,016,726	723	1,747,415	49,628	38,703,277
5,011,784	618	1,758,503	137,493	42,953,834
6,260,105	677	1,876,058	62,785	41,153,380
4,459,022	836	2,136,461	84,398	52,698,471
3,015,318	768	2,462,517	83,467	54,291,840
3,316,032	770	2,754,183	80,573	70,798,462
14,543,122	719	2,637,502	80,297	74,116,541
4,640,105	614	2,374,490	61,401	35,494,545
285,273	43	82,916	6,055	3,371,930
1,686,146	30	77,220	5,603	2,904,083
444,229	67	166,043	5,744	2,944,375
235,235	47	138,803	4,526	2,872,814
172,698	46	325,664	4,857	1,962,383
259,866	55	170,593	4,455	3,653,894
206,205	65	185,892	4,730	1,630,892
274,572	53	284,464	4,600	1,856,842
237,369	43	105,903	5,529	3,998,786
463,788	57	200,449	5,600	2,206,220
<b>714,611</b>	<b>146</b>	<b>524,569</b>	<b>12,565</b>	<b>5,641,004</b>
232,610	57	102,800	4,522	1,955,958
209,950	42	148,925	2,685	1,386,390
272,050	47	272,844	5,358	2,298,656
29.58	11.90	83.21	99.55	65.80
-4.64	9.30	229.06	-11.51	-31.83

表24. 辦理建物登記及標示變更登記－按區域別分

區域別 Locality	建物登記 Registration of Buildings		建物標示變更登記 合 計 Total	
	總棟數 Total Buildings	總面積 (平方公尺) Total Area (m <sup>2</sup> )	棟 數 Buildings	面 積 (平方公尺) Area (m <sup>2</sup> )
	一一一年三月 Mar., 2022	178,787	27,352,526	7,912
新 北 市 New Taipei City	37,244	3,880,092	2,183	249,121
臺 北 市 Taipei City	19,924	2,754,618	664	957,109
桃 園 市 Taoyuan City	22,923	3,471,315	1,127	338,327
臺 中 市 Taichung City	24,565	3,585,275	653	103,663
臺 南 市 Tainan City	13,117	2,715,037	665	315,506
高 雄 市 Kaohsiung City	20,352	3,284,426	1,008	568,154
臺 灣 省 Taiwan Prov.	40,156	7,610,321	1,602	528,675
宜蘭縣 Yilan C.	3,292	643,589	111	21,299
新竹縣 Hsinchu C.	5,173	1,092,926	259	226,733
苗栗縣 Miaoli C.	3,359	640,011	126	37,879
彰化縣 Changhua C.	5,118	1,311,705	129	80,717
南投縣 Nantou C.	2,138	449,182	54	15,507
雲林縣 Yunlin C.	2,704	840,834	276	43,777
嘉義縣 Chiayi C.	1,598	414,932	58	9,237
屏東縣 Pingtung C.	4,165	753,543	161	40,808
臺東縣 Taitung C.	859	137,238	34	4,248
花蓮縣 Hualien C.	1,808	253,016	40	3,700
澎湖縣 Penghu C.	329	57,704	14	3,527
基隆市 Keelung City	3,806	280,830	104	10,575
新竹市 Hsinchu City	4,109	483,137	136	19,086
嘉義市 Chiayi City	1,698	251,673	100	11,581
福 建 省 Fuchien Prov.	506	51,443	10	2,350
金門縣 Kinmen C.	504	49,925	10	2,350
連江縣 Lienchiang C.	2	1,519	—	—

資料來源：直轄市、縣(市)政府。  
 說明：1. 建物登記係指建物標示變更、所有權第一次、移轉及他項權利等各項登記之總計。  
 2. 棟數：依各實際辦理之建物棟數計算，建物以建號為基本計算單位，即1建號為1棟。

TABLE 24. REGISTRATION OF BUILDINGS AND CHANGE IN BUILDING DESCRIPTIONS - BY LOCALITY

Registration of Change in Building Descriptions				
分割 Subdivision		合併 Combination		重測、重劃
棟數 Buildings	面積 (平方公尺) Area (m <sup>2</sup> )	棟數 Buildings	面積 (平方公尺) Area (m <sup>2</sup> )	棟數 Buildings
61	6,687	26	5,539	15
7	321	2	159	—
23	2,112	10	1,081	—
2	232	3	695	—
9	1,266	3	828	11
—	—	1	38	—
8	1,985	1	1,526	—
12	771	6	1,213	4
—	—	1	170	1
2	134	1	132	—
—	—	—	—	—
2	233	—	—	—
—	—	—	—	—
—	—	—	—	3
3	145	1	52	—
—	—	—	—	—
—	—	—	—	—
—	—	—	—	—
—	—	—	—	—
5	259	—	—	—
—	—	3	859	—
—	—	—	—	—
—	—	—	—	—
—	—	—	—	—

Source : County and City Government.  
 Note : 1.Registration of Building contains Change in Building Descriptions, Initial Registration, Ownership Transfer and Other Rights.  
 2.Buildings refer to each building number as a unit.

表24. 辦理建物登記及標示變更登記—按區域別分(續)

區域別 Locality	建物標示變更登記			
	Resurvey/Readjust	減失 Reduction		門牌整編
	面積 (平方公尺) Area (m <sup>2</sup> )	棟數 Buildings	面積 (平方公尺) Area (m <sup>2</sup> )	棟數 Buildings
一一一年三月 Mar., 2022	4,156	895	202,972	1,510
新 北 市 New Taipei City	—	114	29,414	143
臺 北 市 Taipei City	—	181	29,312	123
桃 園 市 Taoyuan City	—	35	31,828	328
臺 中 市 Taichung City	3,460	119	25,054	217
臺 南 市 Tainan City	—	35	4,657	233
高 雄 市 Kaohsiung City	—	55	13,059	60
臺 灣 省 Taiwan Prov.	696	352	68,345	405
宜蘭縣 Yilan C.	60	32	3,280	24
新竹縣 Hsinchu C.	—	143	24,995	62
苗栗縣 Miaoli C.	—	27	7,311	19
彰化縣 Changhua C.	—	22	7,995	57
南投縣 Nantou C.	—	11	1,762	32
雲林縣 Yunlin C.	636	6	3,656	18
嘉義縣 Chiayi C.	—	14	1,625	11
屏東縣 Pingtung C.	—	21	4,458	41
臺東縣 Taitung C.	—	3	202	23
花蓮縣 Hualien C.	—	2	327	17
澎湖縣 Penghu C.	—	4	1,309	—
基隆市 Keelung City	—	2	183	12
新竹市 Hsinchu City	—	59	10,444	32
嘉義市 Chiayi City	—	6	798	57
福 建 省 Fuchien Prov.	—	4	1,303	1
金門縣 Kinmen C.	—	4	1,303	1
連江縣 Lienchiang C.	—	—	—	—

TABLE 24. REGISTRATION OF BUILDINGS AND CHANGE IN BUILDING DESCRIPTIONS - BY LOCALITY (CONT.)

Registration of Change in Building Descriptions				
Doorplate Reorganized	增修改建 Addition/Reconstruction		其 他 Others	
面積 (平方公尺) Area (m <sup>2</sup> )	棟數 Buildings	面積 (平方公尺) Area (m <sup>2</sup> )	棟數 Buildings	面積 (平方公尺) Area (m <sup>2</sup> )
272,050	47	272,844	5,358	2,298,656
16,588	—	—	1,917	202,638
10,728	2	9,315	325	904,560
61,109	12	79,467	747	164,997
30,764	7	7,164	287	35,126
75,234	4	115,851	392	119,726
7,404	7	36,462	877	507,718
70,034	14	24,201	809	363,416
3,409	5	9,483	48	4,897
12,260	2	1,773	49	187,440
3,273	2	6,783	78	20,513
11,020	1	1,314	47	60,155
7,036	1	500	10	6,210
2,846	1	2,802	248	33,837
1,597	—	—	29	5,819
13,603	2	1,546	97	21,201
2,715	—	—	8	1,331
1,603	—	—	21	1,770
—	—	—	10	2,218
823	—	—	85	9,310
3,056	—	—	42	4,727
6,795	—	—	37	3,988
189	1	384	4	475
189	1	384	4	475
—	—	—	—	—

表25. 辦理建物所有權登記—按月別分

年 (月) 別 Year (Month)	所有權第一次登記 Initial Registration		移 轉 合 計 Total	
	棟 數 Buildings	面 積 (平方公尺) Area (m <sup>2</sup> )	棟 數 Buildings	面 積 (平方公尺) Area (m <sup>2</sup> )
	一〇二年 2013	111,093	31,816,890	503,628
一〇三年 2014	115,865	33,530,364	457,911	57,899,079
一〇四年 2015	126,742	35,471,420	438,047	59,188,522
一〇五年 2016	122,307	32,642,592	378,661	47,306,906
一〇六年 2017	110,419	30,290,486	405,806	49,398,821
一〇七年 2018	116,589	31,343,878	418,546	51,023,249
一〇八年 2019	119,459	30,213,941	456,234	54,874,001
一〇九年 2020	117,363	29,360,072	474,579	56,836,518
一一〇年 2021	125,779	31,341,434	501,807	58,874,734
三 月 Mar.	6,959	2,131,402	45,404	5,083,209
四 月 Apr.	9,824	2,342,567	41,900	4,733,333
五 月 May	9,443	2,380,509	43,124	5,148,969
六 月 June	10,261	2,745,311	41,909	5,015,292
七 月 July	9,473	2,908,204	34,555	4,191,380
八 月 Aug.	10,681	3,042,058	36,554	4,271,828
九 月 Sept.	13,208	3,089,912	41,550	4,592,916
十 月 Oct.	8,952	2,246,980	43,050	4,985,113
十一月 Nov.	12,428	2,585,659	45,252	5,139,381
十二月 Dec.	13,275	2,867,171	51,546	6,085,698
<b>一一一年 2022</b>	<b>32,091</b>	<b>7,614,663</b>	<b>124,967</b>	<b>14,336,687</b>
一 月 Jan.	9,390	2,369,782	48,334	5,467,257
二 月 Feb.	10,591	2,335,348	28,870	3,375,832
三 月 Mar.	12,110	2,909,533	47,763	5,493,597
較上月增減(%) VS. with Last Month	14.34	24.59	65.44	62.73
較上年同月增減(%) VS. with Last Year	74.02	36.51	5.20	8.07

資料來源：直轄市、縣(市)政府。  
說 明：贈與含夫妻贈與。

TABLE 25. REGISTRATION OF BUILDINGS' OWNERSHIP - BY MONTH

登 記 Registration of Ownership Transfer			
買 賣 Transaction		拍 賣 Auction	
棟 數 Buildings	面 積 (平方公尺) Area (m <sup>2</sup> )	棟 數 Buildings	面 積 (平方公尺) Area (m <sup>2</sup> )
371,892	42,554,197	8,093	1,483,598
320,598	37,385,942	5,922	982,035
292,550	35,482,762	4,669	744,617
245,396	27,709,046	4,630	928,111
266,086	29,102,064	4,899	1,035,893
277,967	30,415,630	5,234	692,851
300,275	32,271,236	5,117	822,884
326,589	34,848,406	5,269	762,106
348,194	37,613,519	4,248	554,571
29,753	3,162,243	515	46,117
29,485	3,016,354	357	51,880
32,122	3,450,919	380	65,189
32,707	3,630,158	298	52,575
23,129	2,557,325	149	12,641
22,742	2,552,200	354	29,844
27,863	2,878,258	256	33,060
30,160	3,116,747	359	58,396
32,734	3,361,846	444	69,932
36,421	4,035,500	415	45,613
<b>84,776</b>	<b>8,966,270</b>	<b>1,014</b>	<b>132,339</b>
31,875	3,309,081	333	56,825
20,172	2,183,440	270	29,795
32,729	3,473,748	411	45,720
62.25	59.10	52.22	53.45
10.00	9.85	-20.19	-0.86

Source : County and City Government.  
Note : Gift include Gift from Spouse.

表25. 辦理建物所有權登記—按月別分(續)

年(月)別 Year (Month)	移轉登記		
	繼承 Inheritance		贈與
	棟數 Buildings	面積 (平方公尺) Area (m <sup>2</sup> )	棟數 Buildings
一〇二年 2013	44,143	5,500,893	51,683
一〇三年 2014	47,619	6,237,586	55,317
一〇四年 2015	49,950	6,488,640	55,531
一〇五年 2016	51,864	6,861,346	41,716
一〇六年 2017	53,521	7,400,541	42,994
一〇七年 2018	56,315	7,724,919	43,025
一〇八年 2019	57,677	7,797,838	43,956
一〇九年 2020	59,109	8,261,551	43,759
一一〇年 2021	62,850	8,709,334	44,666
三月 Mar.	5,775	768,251	4,290
四月 Apr.	5,672	762,669	3,766
五月 May	4,812	682,882	3,434
六月 June	3,982	599,371	2,646
七月 July	5,563	792,233	2,859
八月 Aug.	6,512	838,524	3,099
九月 Sept.	5,672	803,169	2,997
十月 Oct.	5,093	740,882	3,356
十一月 Nov.	5,366	740,347	3,985
十二月 Dec.	5,847	814,871	4,702
<b>一一一年 2022</b>	<b>14,952</b>	<b>2,061,496</b>	<b>15,481</b>
一月 Jan.	5,296	718,290	7,099
二月 Feb.	3,263	454,874	3,403
三月 Mar.	6,393	888,332	4,979
較上月增減(%) VS. with Last Month	95.92	95.29	46.31
較上年同月增減(%) VS. with Last Year	10.70	15.63	16.06

TABLE 25. REGISTRATION OF BUILDINGS' OWNERSHIP - BY MONTH (CONT.)

Registration of Ownership Transfer		
Gift	其他 Others	
面積 (平方公尺) Area (m <sup>2</sup> )	棟數 Buildings	面積 (平方公尺) Area (m <sup>2</sup> )
5,860,261	27,817	6,036,496
6,086,637	28,455	7,206,879
6,239,814	35,347	10,232,688
4,886,747	35,055	6,921,656
5,049,066	38,306	6,811,258
4,970,974	36,005	7,218,875
5,017,559	49,209	8,964,484
5,079,621	39,853	7,884,833
5,205,563	41,849	6,791,746
521,841	5,071	584,758
451,975	2,620	450,455
418,995	2,376	530,983
315,647	2,276	417,542
320,454	2,855	508,726
348,696	3,847	502,565
341,268	4,762	537,161
382,002	4,082	687,086
448,200	2,723	519,057
522,947	4,161	666,768
<b>1,830,007</b>	<b>8,744</b>	<b>1,346,575</b>
839,241	3,731	543,821
401,299	1,762	306,424
589,467	3,251	496,331
46.89	84.51	61.98
12.96	-35.89	-15.12

表26. 辦理建物所有權登記—按區域別分

區域別 Locality	所有權第一次登記 Initial Registration		移 轉 合 計 Total	
	棟數 Buildings	面積 (平方公尺) Area (m <sup>2</sup> )	棟數 Buildings	面積 (平方公尺) Area (m <sup>2</sup> )
	一一年三月 Mar., 2022	12,110	2,909,533	47,763
新北市New Taipei City	2,194	293,997	9,517	839,757
臺北市Taipei City	1,045	191,975	6,002	505,620
桃園市Taoyuan City	2,113	431,874	5,924	695,903
臺中市Taichung City	2,154	659,723	6,310	722,588
臺南市Tainan City	1,027	262,048	3,462	469,173
高雄市Kaohsiung City	854	222,556	5,536	674,432
臺灣省Taiwan Prov.	2,645	835,113	10,927	1,575,646
宜蘭縣Yilan C.	155	38,220	946	141,753
新竹縣Hsinchu C.	184	80,014	1,292	247,156
苗栗縣Miaoli C.	209	41,160	1,023	139,511
彰化縣Changhua C.	424	221,927	1,285	209,276
南投縣Nantou C.	324	77,640	589	110,006
雲林縣Yunlin C.	471	154,047	674	128,123
嘉義縣Chiayi C.	136	58,777	518	80,980
屏東縣Pingtung C.	248	81,231	1,056	156,686
臺東縣Taitung C.	30	6,551	284	40,125
花蓮縣Hualien C.	36	5,248	550	64,652
澎湖縣Penghu C.	31	7,375	105	11,330
基隆市Keelung City	124	16,873	1,099	86,166
新竹市Hsinchu City	160	20,219	1,020	96,825
嘉義市Chiayi City	113	25,831	486	63,056
福建省Fuchien Prov.	78	12,247	85	10,480
金門縣Kinmen C.	76	10,729	85	10,480
連江縣Lienchiang C.	2	1,519	—	—

資料來源：直轄市、縣(市)政府。

TABLE 26. REGISTRATION OF BUILDINGS' OWNERSHIP - BY LOCALITY

登 記 Registration of Ownership Transfer			
買 賣 Transaction		拍 賣 Auction	
棟數 Buildings	面積 (平方公尺) Area (m <sup>2</sup> )	棟數 Buildings	面積 (平方公尺) Area (m <sup>2</sup> )
32,729	3,473,748	411	45,720
6,406	552,582	77	5,341
3,200	260,106	51	4,444
4,230	429,826	35	3,446
4,953	511,909	32	3,194
2,426	310,267	31	4,673
4,042	425,677	46	4,671
7,424	978,219	137	19,781
647	95,119	3	201
1,005	200,121	14	1,055
728	85,639	24	2,198
862	119,123	11	1,607
306	47,626	8	4,311
440	67,701	9	2,203
295	45,829	7	2,800
676	90,413	18	2,456
162	19,145	7	323
354	37,999	7	526
49	5,325	—	—
829	58,587	18	1,368
747	61,602	3	222
324	43,991	8	511
48	5,163	2	170
48	5,163	2	170
—	—	—	—

Source : County and City Government.



表26. 辦理建物所有權登記－按區域別分(續)

區域別 Locality	移轉登記		
	繼承 Inheritance		贈與
	棟數 Buildings	面積 (平方公尺) Area (m <sup>2</sup> )	棟數 Buildings
一〇二一年三月 Mar., 2022	6,393	888,332	4,979
新北市 New Taipei City	1,167	122,425	965
臺北市 Taipei City	1,084	106,186	766
桃園市 Taoyuan City	553	82,165	469
臺中市 Taichung City	618	100,230	573
臺南市 Tainan City	494	77,357	358
高雄市 Kaohsiung City	747	98,183	530
臺灣省 Taiwan Prov.	1,713	299,273	1,304
宜蘭縣 Yilan C.	130	18,862	105
新竹縣 Hsinchu C.	105	23,509	141
苗栗縣 Miaoli C.	147	26,172	94
彰化縣 Changhua C.	222	46,750	159
南投縣 Nantou C.	140	30,055	118
雲林縣 Yunlin C.	122	23,824	85
嘉義縣 Chiayi C.	99	19,555	85
屏東縣 Pingtung C.	208	36,131	112
臺東縣 Taitung C.	72	11,398	39
花蓮縣 Hualien C.	92	12,631	88
澎湖縣 Penghu C.	43	4,415	8
基隆市 Keelung City	130	16,174	103
新竹市 Hsinchu City	131	21,106	93
嘉義市 Chiayi City	72	8,692	74
福建省 Fuchien Prov.	17	2,513	14
金門縣 Kinmen C.	17	2,513	14
連江縣 Lienchiang C.	—	—	—

TABLE 26. REGISTRATION OF BUILDINGS' OWNERSHIP - BY LOCALITY(CONT.)

Registration of Ownership Transfer		
Gift	其他 Others	
面積 (平方公尺) Area (m <sup>2</sup> )	棟數 Buildings	面積 (平方公尺) Area (m <sup>2</sup> )
589,467	3,251	496,331
78,810	902	80,599
65,389	901	69,494
63,477	637	116,989
71,504	134	35,751
47,494	153	29,382
62,453	171	83,448
198,436	349	79,937
14,414	61	13,155
18,688	27	3,783
14,861	30	10,643
29,570	31	12,226
18,880	17	9,134
29,240	18	5,155
8,517	32	4,280
15,042	42	12,644
8,406	4	853
12,604	9	892
1,260	5	331
8,232	19	1,805
9,809	46	4,085
8,913	8	950
1,903	4	731
1,903	4	731
—	—	—

表27. 辦理建物他項權利登記—按月別分

年 (月) 別 Year (Month)	總 計 Grand Total		抵			
			合 計 Total		設 定 Creation	
	棟 數 Buildings	面 積 (平方公尺) Area (m <sup>2</sup> )	棟 數 Buildings	面 積 (平方公尺) Area (m <sup>2</sup> )	棟 數 Buildings	面 積 (平方公尺) Area (m <sup>2</sup> )
一〇二年 2013	1,126,658	165,834,927	1,126,622	165,831,436	554,774	77,016,186
一〇三年 2014	1,120,365	173,388,039	1,120,361	173,387,816	538,952	76,860,981
一〇四年 2015	1,051,595	227,400,523	1,051,594	227,400,402	506,222	83,139,267
一〇五年 2016	1,031,160	165,664,101	1,031,159	165,664,074	514,834	77,509,581
一〇六年 2017	1,060,117	158,682,848	1,060,115	158,682,545	547,294	74,787,610
一〇七年 2018	1,131,387	174,566,727	1,131,381	174,566,507	565,843	80,509,888
一〇八年 2019	1,105,479	176,844,811	1,105,475	176,844,325	587,800	84,443,572
一〇九年 2020	1,138,981	182,170,688	1,138,975	182,170,131	623,353	89,861,967
一一〇年 2021	1,118,503	170,025,375	1,118,498	170,025,235	619,675	82,342,659
三 月 Mar.	99,914	15,358,197	99,914	15,358,197	54,646	7,304,520
四 月 Apr.	95,029	14,376,654	95,028	14,376,644	52,530	6,787,822
五 月 May	98,916	14,807,643	98,915	14,807,552	55,304	7,307,784
六 月 June	91,520	13,737,574	91,520	13,737,574	53,248	6,984,358
七 月 July	85,865	13,866,034	85,864	13,866,021	46,687	6,728,577
八 月 Aug.	86,235	13,196,539	86,235	13,196,539	47,110	6,364,357
九 月 Sept.	90,615	13,053,614	90,615	13,053,614	50,020	6,409,389
十 月 Oct.	94,934	14,246,323	94,932	14,246,297	53,169	7,149,373
十一月 Nov.	101,654	15,705,946	101,654	15,705,946	56,298	7,413,481
十二月 Dec.	109,214	16,571,599	109,214	16,571,599	61,026	8,241,791
<b>一一一年 2022</b>	<b>277,916</b>	<b>44,573,979</b>	<b>277,647</b>	<b>44,545,903</b>	<b>155,218</b>	<b>21,348,719</b>
一 月 Jan.	104,528	16,155,129	104,259	16,127,052	57,888	7,936,478
二 月 Feb.	62,386	12,532,359	62,386	12,532,359	35,202	5,756,270
三 月 Mar.	111,002	15,886,492	111,002	15,886,492	62,128	7,655,971
較上月增減(%) VS. with Last Month	77.93	26.76	77.93	26.76	76.49	33.00
較上年同月增減(%) VS. with Last Year	11.10	3.44	11.10	3.44	13.69	4.81

資料來源：直轄市、縣(市)政府。

TABLE 27. REGISTRATION OF OTHER RIGHTS IN BUILDINGS  
- BY MONTH

移 轉 Transfer		Mortgage Rights				其他權利 Others	
		變 更 Change		塗 銷 Cancellation			
棟 數 Buildings	面 積 (平方公尺) Area (m <sup>2</sup> )	棟 數 Buildings	面 積 (平方公尺) Area (m <sup>2</sup> )	棟 數 Buildings	面 積 (平方公尺) Area (m <sup>2</sup> )	棟 數 Buildings	面 積 (平方公尺) Area (m <sup>2</sup> )
18,751	2,655,039	74,974	21,017,236	478,123	65,142,975	36	3,491
9,458	1,734,006	127,611	31,445,226	444,340	63,347,603	4	223
2,383	1,336,981	145,804	34,260,999	397,185	108,663,155	1	120
3,026	806,745	129,045	27,274,381	384,254	60,073,368	1	27
3,251	469,787	121,303	26,512,514	388,267	56,912,634	2	303
57,389	7,325,838	112,095	27,247,219	396,054	59,483,562	6	220
3,661	616,075	102,952	26,895,799	411,062	64,888,878	4	487
2,370	466,532	78,892	24,784,509	434,360	67,057,124	6	557
1,276	417,832	72,288	24,718,896	425,259	62,545,848	5	140
109	19,977	6,709	2,696,624	38,450	5,337,077	—	—
141	141,504	6,241	1,669,634	36,116	5,777,684	1	10
157	39,099	5,568	1,654,612	37,886	5,806,056	1	91
93	30,753	5,523	2,079,156	32,656	4,643,307	—	—
120	23,234	5,829	2,235,694	33,228	4,878,516	1	13
123	26,391	6,227	1,838,966	32,775	4,966,826	—	—
114	44,321	5,738	1,847,871	34,743	4,752,034	—	—
83	18,917	5,461	2,058,079	36,219	5,019,929	2	26
99	29,686	6,187	2,680,337	39,070	5,582,442	—	—
85	14,655	6,886	2,353,004	41,217	5,962,148	—	—
<b>278</b>	<b>38,743</b>	<b>15,559</b>	<b>6,012,752</b>	<b>106,592</b>	<b>17,145,689</b>	<b>269</b>	<b>28,076</b>
87	13,145	6,393	2,601,178	39,891	5,576,252	269	28,076
84	7,241	3,013	1,399,634	24,087	5,369,214	—	—
107	18,356	6,153	2,011,941	42,614	6,200,223	—	—
27.38	153.49	104.22	43.75	76.92	15.48	--	--
-1.83	-8.11	-8.29	-25.39	10.83	16.17	--	--

Source : County and City Government.

表28. 辦理建物他項權利登記—按區域別分

區域別 Locality	總計 Grand Total		抵			
			合計 Total		設定 Creation	
	棟數 Buildings	面積 (平方公尺) Area (m <sup>2</sup> )	棟數 Buildings	面積 (平方公尺) Area (m <sup>2</sup> )	棟數 Buildings	面積 (平方公尺) Area (m <sup>2</sup> )
一〇一一年三月 Mar., 2022	111,002	15,886,492	111,002	15,886,492	62,128	7,655,971
新北市 New Taipei City	23,350	2,497,217	23,350	2,497,217	12,904	1,194,015
臺北市 Taipei City	12,213	1,099,915	12,213	1,099,915	6,738	561,144
桃園市 Taoyuan City	13,759	2,005,210	13,759	2,005,210	7,775	916,069
臺中市 Taichung City	15,448	2,099,303	15,448	2,099,303	8,830	1,064,848
臺南市 Tainan City	7,963	1,668,311	7,963	1,668,311	4,613	821,209
高雄市 Kaohsiung City	12,954	1,819,284	12,954	1,819,284	7,241	915,315
臺灣省 Taiwan Prov.	24,982	4,670,887	24,982	4,670,887	13,913	2,170,348
宜蘭縣 Yilan C.	2,080	442,318	2,080	442,318	1,040	216,643
新竹縣 Hsinchu C.	3,438	539,023	3,438	539,023	2,000	245,690
苗栗縣 Miaoli C.	2,001	421,461	2,001	421,461	1,132	166,973
彰化縣 Changhua C.	3,280	799,785	3,280	799,785	1,775	368,977
南投縣 Nantou C.	1,171	246,029	1,171	246,029	555	114,095
雲林縣 Yunlin C.	1,283	514,887	1,283	514,887	728	226,033
嘉義縣 Chiayi C.	886	265,938	886	265,938	474	119,058
屏東縣 Pingtung C.	2,700	474,818	2,700	474,818	1,420	232,322
臺東縣 Taitung C.	511	86,313	511	86,313	270	45,449
花蓮縣 Hualien C.	1,182	179,415	1,182	179,415	608	86,733
澎湖縣 Penghu C.	179	35,472	179	35,472	104	19,574
基隆市 Keelung City	2,479	167,217	2,479	167,217	1,586	96,088
新竹市 Hsinchu City	2,793	347,007	2,793	347,007	1,661	145,577
嘉義市 Chiayi City	999	151,204	999	151,204	560	87,137
福建省 Fuchien Prov.	333	26,366	333	26,366	114	13,023
金門縣 Kinmen C.	333	26,366	333	26,366	114	13,023
連江縣 Lienchiang C.	—	—	—	—	—	—

資料來源：直轄市、縣(市)政府。

TABLE 28. REGISTRATION OF OTHER RIGHTS IN BUILDINGS  
- BY LOCALITY

移轉 Transfer		抵押權 Mortgage Rights				其他權利 Others	
		變更 Change		塗銷 Cancellation			
棟數 Buildings	面積 (平方公尺) Area (m <sup>2</sup> )	棟數 Buildings	面積 (平方公尺) Area (m <sup>2</sup> )	棟數 Buildings	面積 (平方公尺) Area (m <sup>2</sup> )	棟數 Buildings	面積 (平方公尺) Area (m <sup>2</sup> )
107	18,356	6,153	2,011,941	42,614	6,200,223	—	—
11	1,519	1,353	303,484	9,082	998,199	—	—
10	1,447	218	34,337	5,247	502,987	—	—
10	4,061	614	337,957	5,360	747,123	—	—
16	3,200	920	200,857	5,682	830,397	—	—
4	532	353	263,679	2,993	582,891	—	—
19	2,676	760	198,600	4,934	702,692	—	—
37	4,921	1,761	665,730	9,271	1,829,888	—	—
4	528	322	109,168	714	115,979	—	—
—	—	176	60,964	1,262	232,369	—	—
1	39	136	56,888	732	197,562	—	—
4	911	363	164,103	1,138	265,793	—	—
—	—	76	24,234	540	107,700	—	—
3	717	93	74,887	459	213,250	—	—
4	374	50	55,548	358	90,957	—	—
1	102	199	51,727	1,080	190,667	—	—
8	684	40	10,636	193	29,544	—	—
3	499	86	18,642	485	73,541	—	—
—	—	7	2,742	68	13,156	—	—
3	746	75	5,035	815	65,348	—	—
—	—	90	20,832	1,042	180,598	—	—
6	322	48	10,323	385	53,422	—	—
—	—	174	7,297	45	6,046	—	—
—	—	174	7,297	45	6,046	—	—
—	—	—	—	—	—	—	—

Source : County and City Government.

表29. 測量案件統計

TABLE 29. LAND SURVEY CASES

年 (月) 別 Year (Month)	合 計 Total			土地複丈 Land Revision Survey		
	件數 Cases	筆(棟)數 Plots / Buildings	面積 (平方公尺) Area (m <sup>2</sup> )	件數 Cases	筆數 Plots	面積 (平方公尺) Area (m <sup>2</sup> )
一〇二年 2013	478,233	813,474	1,522,949,412	304,404	589,778	1,258,405,277
一〇三年 2014	466,020	822,049	1,658,561,688	292,401	580,304	1,287,099,905
一〇四年 2015	452,619	785,344	1,814,984,406	261,682	537,894	1,181,923,950
一〇五年 2016	410,853	696,385	1,503,683,015	239,155	483,799	1,144,918,710
一〇六年 2017	417,367	696,792	1,397,243,715	243,588	490,074	1,094,085,045
一〇七年 2018	418,879	740,356	1,601,606,474	237,014	488,919	1,118,131,716
一〇八年 2019	421,252	714,451	1,464,356,967	244,303	494,958	1,122,951,902
一〇九年 2020	439,860	749,167	1,477,758,672	258,043	527,507	1,179,525,709
一一〇年 2021	440,758	766,114	1,598,759,755	252,127	536,958	1,214,537,792
三 月 Mar.	39,386	67,167	138,702,982	24,766	50,165	109,342,984
四 月 Apr.	38,431	65,945	147,463,178	22,602	47,751	113,165,332
五 月 May	33,675	62,180	181,838,385	20,446	43,097	152,904,942
六 月 June	30,819	52,888	109,764,572	15,458	35,121	87,019,734
七 月 July	34,146	59,419	105,617,722	20,001	43,624	80,691,310
八 月 Aug.	40,116	67,388	137,126,582	22,628	46,679	88,877,789
九 月 Sept.	36,658	64,212	137,999,193	21,665	46,477	113,130,600
十 月 Oct.	38,459	63,707	146,742,558	21,735	45,744	101,224,580
十一月 Nov.	40,867	74,726	125,941,520	24,427	55,323	99,846,515
十二月 Dec.	41,979	72,366	137,643,932	23,161	50,325	104,370,912
<b>一一一年 2022</b>	<b>112,162</b>	<b>189,188</b>	<b>354,755,177</b>	<b>61,810</b>	<b>130,544</b>	<b>285,089,361</b>
一 月 Jan.	40,578	67,833	121,949,353	20,240	44,038	86,991,699
二 月 Feb.	27,921	46,749	73,199,015	15,661	33,027	61,999,354
三 月 Mar.	43,663	74,606	159,606,809	25,909	53,479	136,098,307
較上月增減(%) VS. with Last Month	56.38	59.59	118.05	65.44	61.93	119.52
較上年同月增減(%) VS. with Last Year	10.86	11.08	15.07	4.62	6.61	24.47

資料來源：直轄市、縣(市)政府。  
 說明：1. 土地複丈包括分割、合併、疆界、法院囑託及其他。  
 2. 建物測量包括一般案件、建物門牌基地號勘丈、建物滅失及法院囑託。  
 3. 核發謄本數包括地籍圖及建物測量成果圖。  
 4. 自106年1月1日起正式廢除地目等則制度，並停止辦理地目變更登記。

建物測量 Building Survey			地目變更 Changes in Land Category			核發謄本 Maps Issued		
件數 Cases	棟數 Buildings	面積 (平方公尺) Area (m <sup>2</sup> )	件數 Cases	筆數 Plots	面積 (平方公尺) Area (m <sup>2</sup> )	件數 Cases	筆(棟)數 Plots / Buildings	張數 Sheets
172,242	219,379	263,546,512	1,587	4,317	997,624	2,016,907	7,151,975	2,989,784
171,359	237,378	369,575,154	2,260	4,367	1,886,629	1,827,901	8,878,420	2,714,743
189,006	242,623	631,914,534	1,931	4,827	1,145,922	1,598,132	4,488,314	2,372,136
170,376	209,694	357,413,069	1,322	2,892	1,351,236	1,454,584	3,400,137	2,083,856
173,746	206,678	303,140,763	33	40	17,908	1,421,039	3,253,026	2,045,619
181,865	251,437	483,474,758	—	—	—	1,352,224	2,898,798	1,966,309
176,949	219,493	341,405,065	—	—	—	1,282,132	2,746,863	1,918,088
181,817	221,660	298,232,963	—	—	—	1,327,437	2,638,741	1,950,249
188,631	229,156	384,221,963	—	—	—	1,181,820	2,345,543	1,758,592
14,620	17,002	29,359,998	—	—	—	131,633	271,538	193,037
15,829	18,194	34,297,846	—	—	—	111,878	214,396	161,947
13,229	19,083	28,933,444	—	—	—	94,739	216,774	139,778
15,361	17,767	22,744,838	—	—	—	74,199	140,810	114,213
14,145	15,795	24,926,411	—	—	—	91,223	174,193	129,709
17,488	20,709	48,248,794	—	—	—	91,335	185,334	149,410
14,993	17,735	24,868,592	—	—	—	94,769	186,463	136,377
16,724	17,963	45,517,978	—	—	—	101,808	204,414	144,046
16,440	19,403	26,095,005	—	—	—	104,468	203,838	154,328
18,818	22,041	33,273,020	—	—	—	100,868	205,856	148,833
<b>50,352</b>	<b>58,644</b>	<b>69,665,816</b>	<b>—</b>	<b>—</b>	<b>—</b>	<b>291,323</b>	<b>564,342</b>	<b>428,745</b>
20,338	23,795	34,957,654	—	—	—	90,888	178,664	135,949
12,260	13,722	11,199,661	—	—	—	74,753	138,093	110,398
17,754	21,127	23,508,502	—	—	—	125,682	247,585	182,398
44.81	53.96	109.90	--	--	--	68.13	79.29	65.22
21.44	24.26	-19.93	--	--	--	-4.52	-8.82	-5.51

Source : County and City Government.  
 Note : 1. Land Revision Survey contains Land Subdivision, Combination, Clear Boundary, Court Entrustment and Others.  
 2. Construction Improvement Survey contains General Cases, House/Land Number Survey, Building Reduction and Court Entrustment.  
 3. Maps issued contains Cadastral Maps and Constructional Survey Maps.  
 4. The item, "Changes in Land Category", has been officially abolished since January 1st, 2017 and the government has stopped handling it.

表30. 都市地價指數－1. 總指數  
TABLE 30. INDICES OF URBAN LAND PRICE - 1. GENERAL INDEX

基期：107年3月31日=100 Base Period: 2018/3/31=100

區 域 別	107年 3月31日	107年 9月30日	108年 3月31日	108年 9月30日	109年 3月31日	109年 9月30日	110年 3月31日	110年 9月30日
Locality	2018/ 3/31	2018/ 9/30	2019/ 3/31	2019/ 9/30	2020/ 3/31	2020/ 9/30	2021/ 3/31	2021/ 9/30
全國 Nation-wide	100.00	100.22	100.55	100.74	100.90	101.95	103.13	<b>103.98</b>
新北市 New Taipei City	100.00	99.58	99.40	99.54	99.91	101.21	102.53	<b>104.59</b>
臺北市 Taipei City	100.00	100.21	100.45	100.77	100.47	102.01	103.51	<b>103.80</b>
桃園市 Taoyuan City	100.00	99.76	99.97	100.45	100.92	101.69	102.44	<b>102.54</b>
臺中市 Taichung City	100.00	100.56	100.84	99.88	100.48	101.24	102.37	<b>103.12</b>
臺南市 Tainan City	100.00	101.18	101.98	102.51	103.21	104.34	105.97	<b>107.69</b>
高雄市 Kaohsiung City	100.00	100.19	101.08	101.53	101.63	102.10	102.99	<b>104.49</b>
臺灣省 Taiwan Prov.	100.00	100.38	100.85	101.27	101.58	102.10	102.71	<b>103.45</b>
宜蘭縣 Yilan C.	100.00	100.78	101.25	101.48	101.78	102.16	102.47	<b>102.95</b>
新竹縣 Hsinchu C.	100.00	99.76	99.88	100.24	100.70	100.92	101.70	<b>102.28</b>
苗栗縣 Miaoli C.	100.00	100.53	100.99	101.56	101.83	102.58	103.43	<b>104.45</b>
彰化縣 Changhua C.	100.00	100.21	100.95	101.22	101.74	102.45	103.35	<b>104.05</b>
南投縣 Nantou C.	100.00	100.33	100.53	100.83	101.00	101.15	101.43	<b>101.73</b>
雲林縣 Yunlin C.	100.00	100.55	101.28	101.90	102.14	102.55	103.35	<b>104.26</b>
嘉義縣 Chiayi C.	100.00	100.36	100.81	101.10	101.25	101.54	101.98	<b>102.32</b>
屏東縣 Pingtung C.	100.00	100.67	101.40	101.98	102.51	103.03	103.96	<b>104.82</b>
臺東縣 Taitung C.	100.00	100.44	100.82	101.14	101.46	102.37	103.39	<b>104.53</b>
花蓮縣 Hualien C.	100.00	99.92	100.36	100.64	100.99	101.13	101.42	<b>101.66</b>
澎湖縣 Penghu C.	100.00	99.76	99.64	100.66	100.22	100.31	100.47	<b>100.51</b>
基隆市 Keelung City	100.00	100.87	101.86	102.30	102.73	103.14	103.88	<b>104.74</b>
新竹市 Hsinchu City	100.00	100.61	101.02	101.63	101.70	102.21	102.59	<b>103.52</b>
嘉義市 Chiayi City	100.00	100.61	100.73	101.29	101.41	102.78	102.89	<b>104.43</b>
福建省 Fuchien Prov.	—	—	—	—	—	—	—	—
金門縣 Kinmen C.	100.00	100.46	101.39	101.88	101.96	102.24	102.83	<b>103.36</b>
連江縣 Lienchiang C.	100.00	101.32	102.46	102.03	102.31	102.22	102.31	<b>101.96</b>

表30. 都市地價指數－2. 使用分區指數  
TABLE 30. INDICES OF URBAN LAND PRICE - 2. USING DISTRICT INDEX

計算期：110年9月30日 Count Period: 2021/9/30  
基 期：107年3月31日 Base Period: 2018/3/31

區 域 別	總指數	住宅區	商業區	工業區
Locality	General Index	Residential Index	Commercial Index	Industrial Index
全國 Nation-wide	<b>103.98</b>	<b>104.06</b>	<b>103.57</b>	<b>104.37</b>
新北市 New Taipei City	<b>104.59</b>	<b>104.88</b>	<b>102.39</b>	<b>105.18</b>
臺北市 Taipei City	<b>103.80</b>	<b>103.71</b>	<b>103.90</b>	<b>104.20</b>
桃園市 Taoyuan City	<b>102.54</b>	<b>102.33</b>	<b>103.10</b>	<b>103.01</b>
臺中市 Taichung City	<b>103.12</b>	<b>103.58</b>	<b>101.97</b>	<b>101.44</b>
臺南市 Tainan City	<b>107.69</b>	<b>107.70</b>	<b>104.77</b>	<b>110.41</b>
高雄市 Kaohsiung City	<b>104.49</b>	<b>104.40</b>	<b>104.86</b>	<b>103.92</b>
臺灣省 Taiwan Prov.	<b>103.45</b>	<b>103.60</b>	<b>102.77</b>	<b>103.59</b>
宜蘭縣 Yilan C.	<b>102.95</b>	<b>103.17</b>	<b>102.36</b>	<b>102.75</b>
新竹縣 Hsinchu C.	<b>102.28</b>	<b>102.50</b>	<b>101.34</b>	<b>102.45</b>
苗栗縣 Miaoli C.	<b>104.45</b>	<b>104.08</b>	<b>105.39</b>	<b>105.29</b>
彰化縣 Changhua C.	<b>104.05</b>	<b>104.26</b>	<b>103.54</b>	<b>103.17</b>
南投縣 Nantou C.	<b>101.73</b>	<b>101.86</b>	<b>100.61</b>	<b>103.17</b>
雲林縣 Yunlin C.	<b>104.26</b>	<b>104.46</b>	<b>103.08</b>	<b>105.74</b>
嘉義縣 Chiayi C.	<b>102.32</b>	<b>102.42</b>	<b>101.06</b>	<b>103.60</b>
屏東縣 Pingtung C.	<b>104.82</b>	<b>105.51</b>	<b>102.06</b>	<b>101.78</b>
臺東縣 Taitung C.	<b>104.53</b>	<b>104.69</b>	<b>103.83</b>	<b>104.30</b>
花蓮縣 Hualien C.	<b>101.66</b>	<b>102.05</b>	<b>101.32</b>	<b>98.63</b>
澎湖縣 Penghu C.	<b>100.51</b>	<b>100.38</b>	<b>100.33</b>	<b>104.12</b>
基隆市 Keelung City	<b>104.74</b>	<b>105.73</b>	<b>103.33</b>	<b>103.02</b>
新竹市 Hsinchu City	<b>103.52</b>	<b>103.39</b>	<b>103.43</b>	<b>105.14</b>
嘉義市 Chiayi City	<b>104.43</b>	<b>104.16</b>	<b>104.30</b>	<b>108.19</b>
福建省 Fuchien Prov.	—	—	—	—
金門縣 Kinmen C.	<b>103.36</b>	<b>103.45</b>	<b>103.30</b>	<b>101.34</b>
連江縣 Lienchiang C.	<b>101.96</b>	<b>103.49</b>	<b>99.41</b>	—

資料來源：本部地政司。

Source: Dept. of Land Adm. of MOI.

表31. 警察機關受(處)理刑事案件

年(月)別 Year (Month)	發生件數(包括補報數)(件) Offenses Known to the Police (Cases)				破獲件數(包括 Offenses Cleared	
	合計 Total	竊盜 Larceny	暴力 犯罪 Violent Crime	其他 刑案 Others	合計 Total	竊盜 Larceny
一〇二年 2013	298,967	82,496	2,525	213,946	258,802	60,436
一〇三年 2014	306,300	76,330	2,289	227,681	263,515	59,223
一〇四年 2015	297,800	66,255	1,956	229,589	273,567	55,055
一〇五年 2016	294,831	57,606	1,627	235,598	274,091	48,898
一〇六年 2017	293,453	52,025	1,260	240,168	277,506	46,022
一〇七年 2018	284,538	47,591	993	235,954	270,882	43,262
一〇八年 2019	268,349	42,272	859	225,218	258,706	40,406
一〇九年 2020	259,713	37,016	707	221,990	253,741	36,597
一一〇年 2021	243,082	35,067	598	207,417	240,177	34,826
三月 Mar.	22,655	3,276	55	19,324	22,834	3,396
四月 Apr.	20,627	3,071	69	17,487	20,616	3,059
五月 May	21,021	3,244	56	17,721	20,840	3,234
六月 June	15,244	2,511	38	12,695	14,912	2,516
七月 July	17,294	2,688	46	14,560	17,089	2,723
八月 Aug.	21,614	2,910	53	18,651	21,324	2,889
九月 Sept.	21,790	2,873	51	18,866	21,116	2,789
十月 Oct.	21,107	2,850	48	18,209	21,163	2,924
十一月 Nov.	22,075	2,952	44	19,079	22,369	2,976
十二月 Dec.	20,948	2,998	48	17,902	20,281	2,831
<b>一一一年 2022</b>	<b>59,361</b>	<b>7,702</b>	<b>107</b>	<b>51,552</b>	<b>59,385</b>	<b>7,899</b>
一月 Jan.	19,656	2,467	33	17,156	19,737	2,577
二月 Feb.	17,191	2,275	29	14,887	17,256	2,349
三月 Mar.	22,514	2,960	45	19,509	22,392	2,973
較上月增減(%) VS. with Last Month	30.96	30.11	55.17	31.05	29.76	26.56
較上年同月增減(%) VS. with Last Year	-0.62	-9.65	-18.18	0.96	-1.94	-12.46

資料來源：本部警政署。

說明：1. 竊盜包括重大、普通、汽車、機車竊盜。  
 2. 暴力犯罪包括故意殺人、擄人勒贖、強盜、搶奪、重傷害、恐嚇取財、強制性交。  
 3. 自106年1月起暴力犯罪項下「強制性交」統計項排除「對幼性交」。

TABLE 31. OFFENSES HANDLED BY POLICE ORGANIZATIONS

破積案(件) (Cases)		嫌疑犯人數(人) Offenders (Persons)				刑案 發生率 (件/十萬人) Crime Rate (Cases/ 100,000P.)	犯 罪 人口率 (人/十萬人) Offender Rate (Persons/ 100,000P.)	破獲率 (%) Clearance Rate
暴力 犯罪 Violent Crime	其他 刑案 Others	合 計 Total	竊盜 Larceny	暴力 犯罪 Violent Crime	其他 刑案 Others			
2,456	195,910	255,310	33,468	3,052	218,790	1,280.66	1,093.65	86.57
2,234	202,058	261,603	34,574	2,825	224,204	1,308.77	1,117.79	86.03
2,008	216,504	269,296	33,913	2,522	232,861	1,269.24	1,147.75	91.86
1,656	223,537	272,817	31,543	2,208	239,066	1,253.75	1,160.14	92.97
1,293	230,191	287,294	32,204	1,910	253,180	1,245.79	1,219.65	94.57
995	226,625	291,621	32,028	1,666	257,927	1,206.69	1,236.73	95.20
898	217,402	277,664	31,398	1,464	244,802	1,137.26	1,176.74	96.41
737	216,407	281,811	29,128	1,195	251,488	1,101.31	1,195.02	97.70
597	204,754	265,221	27,929	1,073	236,219	1,035.79	1,130.13	98.80
64	19,374	25,803	2,730	102	22,971	96.27	109.65	100.79
65	17,492	22,427	2,448	96	19,883	87.70	95.35	99.95
43	17,563	22,861	2,673	54	20,134	89.43	97.25	99.14
44	12,352	15,929	1,954	78	13,897	64.89	67.80	97.82
53	14,313	18,033	2,083	122	15,828	73.66	76.80	98.81
53	18,382	23,148	2,233	92	20,823	92.13	98.66	98.66
46	18,281	23,255	2,242	71	20,942	92.96	99.20	96.91
59	18,180	23,496	2,352	134	21,010	90.11	100.31	100.27
46	19,347	25,633	2,489	92	23,052	94.32	109.52	101.33
47	17,403	22,402	2,382	100	19,920	89.58	95.80	96.82
<b>107</b>	<b>51,379</b>	<b>66,488</b>	<b>6,531</b>	<b>158</b>	<b>59,799</b>	<b>254.53</b>	<b>285.09</b>	<b>100.04</b>
36	17,124	21,953	2,027	47	19,879	84.13	93.97	100.41
26	14,881	19,551	1,936	34	17,581	73.67	83.79	100.38
45	19,374	24,984	2,568	77	22,339	96.65	107.25	99.46
73.08	30.28	27.79	32.64	126.47	27.11	22.98	23.47	-0.92
-29.69	0.03	-3.17	-5.93	-24.51	-2.73	0.38	-2.39	-1.33

Source : National Police Agency, MOI.

Note : 1.Theft includes Larceny, Serious, Motor Vehicle and Motorcycle Theft.  
 2.Violent crime includes murder and nonnegligent manslaughter, kidnapping, robbery, snatch and grab, aggravated assault, intimidation and extortion, forcible rape.  
 3.Having sex with children has been excluded the item of forcible rape since January 1,2017.

表32. 警察機關受(處)理暴力犯罪

年 (月) 別 Year (Month)	發生件數(包括補報數) (件) Offenses Known to the Police (Cases)						破獲件數 Offenses	
	合計 Total	重大恐嚇取財 Serious Intimidation /Extortion	擄人勒贖 Kidnaping for Ransom	強盜搶奪 Robbery & Forceful Taking	重傷害及故意殺人 Mayhem & Murder	強制性交 Rape	合計 Total	重大恐嚇取財 Serious Intimidation /Extortion
一〇二年 2013	2,525	—	8	1,001	497	1,019	2,456	—
一〇三年 2014	2,289	—	5	835	499	950	2,234	—
一〇四年 2015	1,956	—	7	740	464	745	2,008	—
一〇五年 2016	1,627	1	4	643	428	551	1,656	1
一〇六年 2017	1,260	—	3	523	432	302	1,293	—
一〇七年 2018	993	3	5	399	358	228	995	3
一〇八年 2019	859	1	6	329	322	201	898	1
一〇九年 2020	707	1	1	281	259	165	737	1
一一〇年 2021	598	—	7	267	243	81	597	—
三月 Mar.	55	—	—	24	23	8	64	—
四月 Apr.	69	—	—	35	23	11	65	—
五月 May	56	—	—	24	15	17	43	—
六月 June	38	—	1	18	16	3	44	—
七月 July	46	—	—	18	24	4	53	—
八月 Aug.	53	—	—	21	25	7	53	—
九月 Sept.	51	—	—	21	23	7	46	—
十月 Oct.	48	—	1	22	20	5	59	—
十一月 Nov.	44	—	1	21	18	4	46	—
十二月 Dec.	48	—	2	21	20	5	47	—
一一一年 2022	107	—	1	53	41	12	107	—
一月 Jan.	33	—	—	15	13	5	36	—
二月 Feb.	29	—	1	13	13	2	26	—
三月 Mar.	45	—	—	25	15	5	45	—
較上月增減(%) VS. with Last Month	55.17	--	-100.00	92.31	15.38	150.00	73.08	--
較上年同月增減(%) VS. with Last Year	-18.18	--	--	4.17	-34.78	-37.50	-29.69	--

資料來源：本部警政署。

說明：105年以前強制性交包括強制性交(單一嫌疑犯)、共同強制性交(嫌疑犯二人以上)及對幼性交，依據105年12月28日警政署刑事局第5次刑事工作檢討會報決議，自106年起，將暴力犯罪項下「強制性交」統計項排除「對幼性交」。

TABLE 32. VIOLENT CRIME HANDLED BY POLICE ORGANIZATIONS

(包括破積案) (件) Cleared (Cases)				嫌疑犯人數 (人) Offenders (Persons)					
擄人勒贖 Kidnaping for Ransom	強盜搶奪 Robbery & Forceful Taking	重傷害及故意殺人 Mayhem & Murder	強制性交 Rape	合計 Total	恐嚇取財 Intimidation /Extortion	擄人勒贖 Kidnaping for Ransom	強盜搶奪 Robbery & Forceful Taking	重傷害及故意殺人 Mayhem & Murder	強制性交 Rape
6	947	497	1,006	3,052	—	34	1,104	892	1,022
7	805	497	925	2,825	—	16	884	968	957
7	756	464	781	2,522	—	33	856	840	793
4	668	421	562	2,208	4	10	806	800	588
3	554	428	308	1,910	—	23	707	828	352
5	412	350	225	1,666	8	35	560	829	234
6	338	337	216	1,464	2	18	476	746	222
1	296	264	175	1,195	2	5	480	523	185
7	269	239	82	1,073	—	49	407	534	83
1	30	26	7	102	—	5	43	47	7
—	34	20	11	96	—	—	49	36	11
—	15	14	14	54	—	—	19	21	14
—	23	15	6	78	—	—	33	40	5
1	21	27	4	122	—	8	35	75	4
—	20	26	7	92	—	—	44	42	6
—	21	18	7	71	—	—	33	31	7
1	23	26	9	134	—	4	45	76	9
1	23	18	4	92	—	6	32	49	5
2	21	20	4	100	—	25	30	39	6
1	50	44	12	158	—	4	79	63	12
—	15	15	6	47	—	—	22	19	6
1	12	12	1	34	—	4	17	12	1
—	23	17	5	77	—	—	40	32	5
-100.00	91.67	41.67	400.00	126.47	--	-100.00	135.29	166.67	400.00
-100.00	-23.33	-34.62	-28.57	-24.51	--	-100.00	-6.98	-31.91	-28.57

Source: National Police Agency, MOI.

Note: Forcible Rape includes rape (one offender), multi-perpetrator rape (two or more offenders), and having sex with children before 2016. According to the resolution of the CIB's fifth criminal work review meeting on December 28, 2016, having sex with children has been excluded the item of forcible rape since January 1, 2017.

表33. 警察機關查獲少年嫌疑犯人數

單位：人

年 (月) 別 Year (Month)	總 計 (12-18歲 未滿) Grand Total	竊 盜 Larceny	暴	
			合 計 Total	重大恐嚇取財 Serious Intimidation /Extortion
一〇二年 2013	12,038	3,385	474	—
一〇三年 2014	10,969	3,155	399	—
一〇四年 2015	11,002	2,741	270	—
一〇五年 2016	9,775	2,111	218	—
一〇六年 2017	10,499	1,823	207	—
一〇七年 2018	8,893	1,795	158	—
一〇八年 2019	9,441	1,838	119	1
一〇九年 2020	10,226	1,594	104	—
一一〇年 2021	9,627	1,216	55	—
三 月 Mar.	945	123	2	—
四 月 Apr.	750	117	4	—
五 月 May	890	168	2	—
六 月 June	616	97	1	—
七 月 July	823	67	11	—
八 月 Aug.	939	62	10	—
九 月 Sept.	801	63	1	—
十 月 Oct.	792	85	7	—
十一月 Nov.	827	106	3	—
十二月 Dec.	751	86	1	—
<b>一一一年 2022</b>	<b>2,246</b>	<b>286</b>	<b>2</b>	<b>—</b>
一 月 Jan.	753	70	1	—
二 月 Feb.	661	85	—	—
三 月 Mar.	832	131	1	—
較上月增減(%) VS. with Last Month	25.87	54.12	--	--
較上年同月增減(%) VS. with Last Year	-11.96	6.50	-50.00	--

資料來源：本部警政署。  
說 明：竊盜包括重大、普通、汽車、機車竊盜；105年以前強制性交包括強制性交(單一嫌疑犯)、共同強制性交(二人以上嫌疑犯)及對幼性交，自106年起強制性交統計項排除對幼性交。

TABLE 33. JUVENILE OFFENDERS HANDLED BY POLICE ORGANIZATIONS

Unit: Persons

力 犯 罪 Violent Crime				其他犯罪 Others	少年嫌疑犯 占總嫌疑犯 比率(%) Juvenile Offenders to the All
擄人勒贖 Kidnapping for Ransom	強盜搶奪 Robbery & Forceful Taking	重傷害及 故意殺人 Mayhem & Murder	強制性交 Rape		
—	137	120	217	8,179	4.72
1	54	141	203	7,415	4.19
1	49	77	143	7,991	4.09
3	53	64	98	7,446	3.58
—	46	91	70	8,469	3.65
—	43	79	36	6,940	3.05
5	29	45	39	7,484	3.40
—	32	29	43	8,528	3.63
—	13	33	9	8,356	3.63
—	—	2	—	820	3.66
—	—	4	—	629	3.34
—	—	—	2	720	3.89
—	—	1	—	518	3.87
—	1	9	1	745	4.56
—	7	3	—	867	4.06
—	—	—	1	737	3.44
—	3	2	2	700	3.37
—	—	2	1	718	3.23
—	—	1	—	664	3.35
—	—	—	<b>2</b>	<b>1,958</b>	<b>3.38</b>
—	—	—	1	682	3.43
—	—	—	—	576	3.38
—	—	—	1	700	3.33
--	--	--	--	21.53	-0.05
--	--	-100.00	--	-14.63	-0.33

Source: National Police Agency, MOI.  
Note: Theft includes Larceny, Serious, Motor Vehicle and Motorcycle Theft; Since 2017, rape excludes the item of child rape.



表34. 警察機關檢肅毒品統計

年 (月) 別 Year (Month)	違反毒品危害防制條例 Violation of the Narcotics Endangerment Prevention Act		毒品數量 (公斤)				
	發生 件數 Offenses (Cases)	嫌疑犯 人數 Offenders (Persons)	合計 Total	第一級毒品			
				小計 Subtotal	海洛因 Heroin	嗎啡 Morphine	鴉片 Opium
一〇二年 2013	40,130	43,268	4,412.52	286.09	285.64	0.44	0.00
一〇三年 2014	38,369	41,265	6,712.48	123.53	123.38	0.15	0.00
一〇四年 2015	49,576	53,622	7,631.30	109.90	109.64	0.25	0.00
一〇五年 2016	54,873	58,707	4,616.10	105.10	91.41	0.41	0.00
一〇六年 2017	58,515	62,644	9,685.47	101.83	84.05	0.47	0.00
一〇七年 2018	55,480	59,106	20,596.64	508.33	507.95	0.36	0.00
一〇八年 2019	47,035	49,131	15,929.37	122.11	119.72	1.53	0.00
一〇九年 2020	45,489	47,779	13,305.71	643.90	643.74	0.14	0.01
一一〇年 2021	38,644	40,987	8,332.55	520.17	519.53	0.07	0.13
三月 Mar.	3,707	3,945	234.83	6.77	6.76	0.00	—
四月 Apr.	3,739	3,899	1,143.36	4.48	4.34	0.00	0.13
五月 May	3,379	3,503	578.98	5.97	5.86	0.00	—
六月 June	1,886	1,944	65.78	4.54	4.54	—	—
七月 July	2,129	2,273	1,345.30	2.50	2.50	—	—
八月 Aug.	3,373	3,649	216.80	5.15	5.15	—	—
九月 Sept.	3,953	4,253	1,487.91	16.75	16.74	0.01	—
十月 Oct.	3,813	4,012	513.35	19.88	19.88	0.00	0.00
十一月 Nov.	3,833	4,138	334.10	10.06	10.03	0.03	—
十二月 Dec.	2,914	3,071	701.28	424.59	424.25	0.01	0.00
<b>一一一年 2022</b>	<b>9,758</b>	<b>10,201</b>	<b>2,848.45</b>	<b>10.42</b>	<b>9.42</b>	<b>0.00</b>	<b>—</b>
一月 Jan.	2,989	3,124	802.97	3.80	2.80	0.00	—
二月 Feb.	2,875	3,036	1,224.33	3.34	3.34	0.00	—
三月 Mar.	3,894	4,041	821.15	3.28	3.28	0.00	—
較上月增減(%) VS. with Last Month	35.44	33.10	-32.93	-1.77	-1.64	-85.37	--
較上年同月增減(%) VS. with Last Year	5.04	2.43	249.68	-51.48	-51.47	-79.17	--

資料來源：本部警政署。

TABLE 34. OFFENSES OF NARCOTIC DRUGS

Narcotic Drugs (Kilogram)								
1st Class	第二級毒品 2nd Class					第三級 (低含量可 待因、FM2 、K他命等) 3rd Class	第四級 4th Class	其他 (種子等) Others
古柯鹼 及其他 Cocain & Others	小計 Subtotal	罌粟 Opium Poppy	大麻 Marijuana	安非他命 Amphetamin	其他 Others			
—	1,158.52	—	31.47	974.29	152.76	2,028.77	939.05	0.10
0.00	1,096.15	—	29.85	662.78	403.52	3,266.23	2,226.16	0.40
0.00	1,540.64	—	52.95	1,340.35	147.33	1,141.49	4,839.27	0.00
13.27	1,261.38	—	49.63	1,112.43	99.32	1,230.18	2,013.37	6.07
17.30	3,379.16	—	418.21	2,395.32	565.64	2,395.42	3,808.28	0.78
0.02	7,484.78	—	257.78	7,037.28	189.73	8,437.17	4,163.91	2.45
0.85	2,440.39	—	218.84	1,967.94	253.62	5,083.33	8,283.26	0.28
0.01	2,027.59	—	250.36	1,526.48	250.75	3,737.40	6,896.48	0.34
0.44	1,714.94	0.20	507.90	949.54	257.29	1,560.08	4,532.87	4.49
0.00	70.06	—	15.36	29.53	25.17	156.28	1.73	—
—	45.32	—	10.41	18.81	16.10	60.62	1,032.93	0.01
0.11	319.61	—	10.76	284.93	23.92	228.30	24.99	0.10
—	13.35	—	2.98	4.28	6.09	47.86	0.03	—
—	170.29	—	150.53	8.21	11.55	41.40	1,131.08	0.03
—	111.46	—	6.87	71.06	33.52	59.45	40.74	0.01
—	185.17	—	161.56	13.34	10.27	273.13	1,012.03	0.83
—	435.94	—	1.19	419.67	15.08	31.75	25.51	0.27
—	148.72	—	55.41	20.11	73.21	66.57	106.41	2.34
0.32	103.61	—	78.45	12.92	12.24	31.73	140.45	0.90
<b>1.00</b>	<b>1,557.07</b>	<b>—</b>	<b>176.62</b>	<b>1,332.61</b>	<b>47.84</b>	<b>527.16</b>	<b>752.69</b>	<b>1.10</b>
1.00	639.46	—	44.87	584.13	10.45	74.48	85.23	0.00
0.00	791.54	—	91.71	689.45	10.39	427.56	1.22	0.66
—	126.07	—	40.04	59.03	27.00	25.11	666.24	0.45
-100.00	-84.07	--	-56.34	-91.44	159.98	-94.13	54,367.02	-32.08
-100.00	79.96	--	160.66	99.91	7.29	-83.93	38,520.98	--

Source : National Police Agency, MOI.

表35. 警察機關查獲槍枝、彈藥、刀械數量

年 (月) 別 Year (Month)	槍 枝 (枝) Firearms				
	合計 Total	制式槍枝 Standard Guns		土製槍枝 Self-made Guns	其他槍枝 Other Guns
		中共槍枝 PRC-made Guns			
一〇二年 2013	1,507	434	3	1,052	21
一〇三年 2014	1,709	372	3	1,290	47
一〇四年 2015	1,743	333	1	1,389	21
一〇五年 2016	2,025	170	2	1,628	227
一〇六年 2017	1,856	224	1	1,620	12
一〇七年 2018	2,180	276	1	1,890	14
一〇八年 2019	1,444	223	1	1,199	22
一〇九年 2020	1,497	157	—	1,258	82
一一〇年 2021	1,296	111	—	1,019	166
三 月 Mar.	108	9	—	88	11
四 月 Apr.	108	12	—	87	9
五 月 May	94	4	—	72	18
六 月 June	72	2	—	54	16
七 月 July	105	8	—	78	19
八 月 Aug.	120	8	—	100	12
九 月 Sept.	127	18	—	96	13
十 月 Oct.	113	5	—	96	12
十一月 Nov.	101	8	—	82	11
十二月 Dec.	102	11	—	79	12
<b>一一一年 2022</b>	<b>333</b>	<b>20</b>	<b>—</b>	<b>259</b>	<b>54</b>
一 月 Jan.	131	10	—	105	16
二 月 Feb.	81	4	—	61	16
三 月 Mar.	121	6	—	93	22
較上月增減(%) VS. with Last Month	49.38	50.00	--	52.46	37.50
較上年同月增減(%) VS. with Last Year	12.04	-33.33	--	5.68	100.00

資料來源：本部警政署。  
說 明：106年起將「空氣長(手)槍」由原「制式槍枝」歸類至「土製槍枝」。

TABLE 35. ILLEGAL GUNS, PISTOLS, AMMUNITION AND KNIVES CAPTURED BY POLICE ORGANIZATIONS

合計 Total	彈 類 (類) Ammunition				刀械 (把) Knives
	子彈 Cartridges & Bullets	手榴彈 Grenades	土製炸彈 Self-made Bombs	其他彈類 Others	
19,382	8,334	12	34	11,002	465
19,780	6,220	2	91	13,467	361
20,438	7,049	4	85	13,300	425
24,819	9,416	1	114	15,288	1,017
33,557	18,060	2	35	15,460	653
18,092	5,588	—	40	12,464	416
203,427	188,791	—	56	14,580	449
17,045	4,583	1	46	12,415	985
1,110	116	—	8	986	18
1,027	135	—	1	891	22
1,823	677	—	1	1,145	76
483	93	—	1	389	13
2,121	1,041	—	5	1,075	17
1,332	237	—	3	1,092	629
2,606	845	—	3	1,758	51
1,374	83	—	5	1,286	44
1,052	116	—	5	931	40
625	38	—	3	584	41
<b>5,266</b>	<b>350</b>	<b>—</b>	<b>6</b>	<b>4,910</b>	<b>262</b>
1,592	225	—	2	1,365	188
1,243	91	—	4	1,148	18
2,431	34	—	—	2,397	56
95.58	-62.64	--	-100.00	108.80	211.11
119.01	-70.69	--	-100.00	143.10	211.11

Source : National Police Agency, MOI.  
Note : The air guns and pistols are classified to the improvised firearm from January 1, 2017.

表36. 警察機關處理違反社會秩序維護法案件

年 (月) 別 Year (Month)	總計 Grand Total		妨害安寧秩序 Disturbance of the Peace	
	件數 Cases	人數 Persons	件數 Cases	人數 Persons
一〇二年 2013	7,329	14,057	3,085	3,390
一〇三年 2014	6,324	13,049	2,591	2,754
一〇四年 2015	5,237	13,709	1,155	1,442
一〇五年 2016	4,841	11,536	926	1,234
一〇六年 2017	4,919	12,031	959	1,348
一〇七年 2018	5,375	12,416	1,097	1,516
一〇八年 2019	7,149	16,048	1,564	2,139
一〇九年 2020	7,230	14,763	2,198	2,792
一一〇年 2021	7,025	12,913	1,699	2,052
三月 Mar.	912	1,655	167	198
四月 Apr.	789	1,562	150	175
五月 May	556	919	156	196
六月 June	427	736	117	128
七月 July	417	637	141	161
八月 Aug.	607	816	134	157
九月 Sept.	474	896	138	153
十月 Oct.	476	979	115	159
十一月 Nov.	580	1,109	132	143
十二月 Dec.	649	1,261	148	230
<b>一一一年 2022</b>	<b>2,020</b>	<b>4,146</b>	<b>491</b>	<b>568</b>
一月 Jan.	694	1,416	163	184
二月 Feb.	624	1,394	145	156
三月 Mar.	702	1,336	183	228
較上月增減(%) VS. with Last Month	12.50	-4.16	26.21	46.15
較上年同月增減(%) VS. with Last Year	-23.03	-19.27	9.58	15.15

資料來源：本部警政署。

TABLE 36. VIOLATION OF THE LAW FOR MAINTAINING SOCIAL ORDER

妨害善良風俗 Violation of Moral Order		妨害公務 Interference with Legal Activities		妨害他人身體及財產 Interference with Other's Body or Property	
件數 Cases	人數 Persons	件數 Cases	人數 Persons	件數 Cases	人數 Persons
4,119	10,401	24	28	101	238
3,581	10,028	20	22	132	245
3,861	11,806	54	115	167	346
3,440	9,364	40	54	435	884
3,186	9,220	59	63	715	1,400
3,065	8,427	73	82	1,140	2,391
3,173	9,292	124	158	2,288	4,459
2,783	8,545	125	138	2,124	3,288
2,878	7,332	114	124	2,334	3,405
406	990	15	15	324	452
370	989	12	13	257	385
176	407	15	17	209	299
126	332	9	9	175	267
129	274	7	7	140	195
323	456	10	13	140	190
198	524	5	5	133	214
185	574	11	11	165	235
274	733	4	4	170	229
235	651	12	16	254	364
<b>802</b>	<b>2,525</b>	<b>34</b>	<b>37</b>	<b>693</b>	<b>1,016</b>
289	860	8	8	234	364
258	931	15	17	206	290
255	734	11	12	253	362
-1.16	-21.16	-26.67	-29.41	22.82	24.83
-37.19	-25.86	-26.67	-20.00	-21.91	-19.91

Source : National Police Agency, MOI.

表37. 機動車輛數、道路交通事故原因及損傷

年 (月) 別 Year (Month)	機動車輛數(輛)(年、月底) Registered Motor Vehicles			道 路			
	合 計 Total	汽 車 (不含軍車) Automobiles	機 車 Motorcycles	肇 事 總件數 (Total Cases)	肇事率 (件/萬輛) Rate (Cases/ 10,000V.)	A1 Fatal	
						件 數 Cases	死 亡 (人) Deaths
一〇二年 2013	21,562,645	7,367,522	14,195,123	278,388	126.80	1,867	1,928
一〇三年 2014	21,290,313	7,554,319	13,735,994	307,842	143.67	1,770	1,819
一〇四年 2015	21,400,897	7,739,144	13,661,753	305,413	143.08	1,639	1,696
一〇五年 2016	21,510,650	7,842,423	13,668,227	305,556	142.41	1,555	1,604
一〇六年 2017	21,704,365	7,948,783	13,755,582	296,826	137.37	1,434	1,517
一〇七年 2018	21,871,240	8,035,720	13,835,520	320,315	147.02	1,457	1,493
一〇八年 2019	22,111,807	8,118,885	13,992,922	341,972	155.50	1,814	1,849
一〇九年 2020	22,297,000	8,193,237	14,103,763	362,393	163.21	1,806	1,851
一一〇年 2021	22,597,694	8,330,774	14,266,920	358,221	159.58	1,806	1,860
三 月 Mar.	22,380,410	8,240,698	14,139,712	30,507	13.64	145	154
四 月 Apr.	22,405,451	8,253,208	14,152,243	30,278	13.52	136	138
五 月 May	22,423,353	8,257,801	14,165,552	28,069	12.52	162	167
六 月 June	22,435,245	8,262,226	14,173,019	21,489	9.58	121	125
七 月 July	22,454,866	8,274,017	14,180,849	24,753	11.03	143	147
八 月 Aug.	22,477,330	8,281,602	14,195,728	27,398	12.20	131	134
九 月 Sept.	22,517,371	8,298,452	14,218,919	29,150	12.96	148	151
十 月 Oct.	22,546,077	8,308,139	14,237,938	31,993	14.20	164	165
十一月 Nov.	22,578,924	8,320,305	14,258,619	33,063	14.65	159	164
十二月 Dec.	22,597,694	8,330,774	14,266,920	36,882	16.33	158	161
<b>一一一年 2022</b>	<b>22,656,923</b>	<b>8,360,344</b>	<b>14,296,579</b>	<b>88,632</b>	<b>39.17</b>	<b>451</b>	<b>465</b>
一 月 Jan.	22,619,852	8,344,809	14,275,043	33,090	14.64	166	168
二 月 Feb.	22,636,331	8,351,785	14,284,546	24,599	10.87	124	131
三 月 Mar.	22,656,923	8,360,344	14,296,579	30,943	13.66	161	166
較上月增減(%) VS. with Last Month	0.09	0.10	0.08	25.79	2.79	29.84	26.72
較上年同月增減(%) VS. with Last Year	1.24	1.45	1.11	1.43	0.02	11.03	7.79

資料來源：本部警政署。  
說 明：A1類係指造成當場或24小時內死亡之事故；A2類指造成人員受傷或超過24小時死亡之事故。

TABLE 37. REGISTERED MOTOR VEHICLES AND ROAD TRAFFIC ACCIDENTS

交 通 事 故 Cases of Road Traffic Accidents							
類 Cases	A2 類 Injured-only Cases		肇 事 原 因 (件) (A1類) Causes of Traffic Accidents (Cases) (Fatal Cases)				
	受 傷 (人) Injuries	件 數 Cases	受 傷 (人) Injuries	汽 (機、慢) 車 駕 駛 人 Drivers	機 件 Machines	行 人 (或 乘 客) Passer-by	交 通 管 制 (設 施) Equipment
776	276,521	372,792	1,783	12	69	2	1
793	306,072	412,436	1,658	17	92	1	2
723	303,774	409,350	1,556	12	69	1	1
715	304,001	403,191	1,474	7	71	-	3
754	295,392	393,444	1,358	9	65	-	2
647	318,858	427,402	1,381	7	66	1	2
824	340,158	455,554	1,702	5	103	-	4
798	360,587	482,611	1,702	6	97	1	-
797	356,415	476,570	1,718	6	78	2	2
87	30,362	40,929	141	1	3	-	-
55	30,142	40,906	130	-	4	-	2
65	27,907	37,404	154	-	8	-	-
49	21,368	27,922	115	-	6	-	-
56	24,610	32,373	137	-	6	-	-
50	27,267	35,847	123	-	8	-	-
58	29,002	38,594	141	2	5	-	-
76	31,829	42,739	154	-	10	-	-
75	32,904	44,431	149	2	7	1	-
62	36,724	49,090	152	-	6	-	-
<b>174</b>	<b>88,181</b>	<b>117,310</b>	<b>428</b>	<b>2</b>	<b>21</b>	<b>-</b>	<b>-</b>
71	32,924	43,893	154	1	11	-	-
35	24,475	32,330	120	-	4	-	-
68	30,782	41,087	154	1	6	-	-
94.29	25.77	27.09	28.33	--	50.00	--	--
-21.84	1.38	0.39	9.22	-	100.00	--	--

Source: National Police Agency, MOI.  
Note: A1 refers to fatal cases on the moment or within 24 hours; A2 refers to injured cases or fatal cases over 24 hours.

表38. 道路交通事故按車種及道路類別分

單位：件

年 (月) 別 Year (Month)	A1類(當場及24小時內死亡)事故按車種別							
	合計 Total	大貨車 Semi-Truck	小貨車 Small Truck	大客車 Bus	營業小客車 Business Small Passenger Vehicle	自用小客車 Private Small Passenger Vehicle	特種車 Specially Constructed Vehicle	機車 Motor-Cycle
一〇二年 2013	1,867	186	178	29	28	456	4	840
一〇三年 2014	1,770	160	189	29	37	404	4	781
一〇四年 2015	1,639	140	181	24	37	416	1	694
一〇五年 2016	1,555	151	147	33	33	379	1	679
一〇六年 2017	1,434	116	152	28	40	347	2	638
一〇七年 2018	1,457	121	148	22	26	348	3	653
一〇八年 2019	1,814	144	178	22	30	408	2	842
一〇九年 2020	1,806	143	167	22	20	388	2	887
一一〇年 2021	1,806	152	180	15	21	433	2	827
三月 Mar.	145	18	19	4	—	32	—	58
四月 Apr.	136	11	6	2	2	30	—	72
五月 May	162	12	19	2	1	30	—	78
六月 June	121	10	11	—	—	34	—	52
七月 July	143	5	14	—	2	36	2	72
八月 Aug.	131	10	15	—	3	33	—	57
九月 Sept.	148	11	12	2	3	41	—	67
十月 Oct.	164	6	16	—	5	33	—	88
十一月 Nov.	159	20	16	2	—	33	—	74
十二月 Dec.	158	18	18	2	2	43	—	58
<b>一一一年 2022</b>	<b>451</b>	<b>33</b>	<b>35</b>	<b>2</b>	<b>8</b>	<b>97</b>	<b>1</b>	<b>232</b>
一月 Jan.	166	10	11	1	3	32	—	86
二月 Feb.	124	5	15	—	3	35	—	58
三月 Mar.	161	18	9	1	2	30	1	88
較上月增減(%) VS. with Last Month	29.84	260.00	-40.00	--	-33.33	-14.29	--	51.72
較上年同月增減(%) VS. with Last Year	11.03	—	-52.63	-75.00	--	-6.25	--	51.72

資料來源：本部警政署。

TABLE 38. ROAD TRAFFIC ACCIDENTS BY TYPES OF VEHICLE AND ROAD

Unit : Cases

By Vehicle		A1類(當場及24小時內死亡)事故按道路類別								By Road	
自行車 Bicycle	其他 Others	合計 Total	國道 National Highway	省道 Provincial Highway	縣鄉道 County Highway & District Road	市區道路 Urban Road	村里道 Road of Villages	專用道 Exclusive Highway	其他 Others		
62	84	1,867	65	235	245	911	356	9	46		
53	113	1,770	59	214	224	873	350	11	39		
55	91	1,639	77	198	205	798	299	4	58		
37	95	1,555	66	189	195	784	267	13	41		
33	78	1,434	70	161	147	735	285	7	29		
59	77	1,457	63	172	181	746	249	7	39		
65	123	1,814	72	190	179	1,012	296	8	57		
67	110	1,806	46	211	201	1,017	284	7	40		
85	91	1,806	65	203	182	1,008	299	3	46		
9	5	145	3	16	17	84	22	—	3		
6	7	136	4	13	12	83	21	—	3		
11	9	162	9	16	18	87	25	—	7		
8	6	121	8	11	15	73	14	—	—		
6	6	143	6	23	11	77	23	—	3		
4	9	131	5	20	9	65	27	1	4		
7	5	148	4	18	18	82	22	1	3		
5	11	164	2	13	14	107	27	—	1		
5	9	159	5	24	10	80	31	1	8		
10	7	158	7	16	18	89	24	—	4		
<b>18</b>	<b>25</b>	<b>451</b>	<b>18</b>	<b>50</b>	<b>31</b>	<b>267</b>	<b>64</b>	<b>1</b>	<b>20</b>		
10	13	166	5	17	13	95	26	—	10		
4	4	124	7	13	11	79	10	1	3		
4	8	161	6	20	7	93	28	—	7		
—	100.00	29.84	-14.29	53.85	-36.36	17.72	180.00	-100.00	133.33		
-55.56	60.00	11.03	100.00	25.00	-58.82	10.71	27.27	--	133.33		

Source : National Police Agency, MOI.

表39. 警察機關處理集會遊行發生數

單位：件

年 (月) 別 Year (Month)	總件數 Total Cases	類 別 By Classification		
		室 外 Outdoor		室內集會 Indoor Assembly
		集 會 Assembly	遊 行 Parade	
一〇二年 2013	2,365	2,013	352	—
一〇三年 2014	14,751	10,334	4,417	—
一〇四年 2015	5,786	4,716	1,070	—
一〇五年 2016	4,967	3,504	1,463	—
一〇六年 2017	3,908	3,266	642	—
一〇七年 2018	27,134	17,673	9,461	—
一〇八年 2019	7,288	6,102	1,186	—
一〇九年 2020	5,389	3,946	1,443	—
一一〇年 2021	5,426	4,800	626	—
三 月 Mar.	291	278	13	—
四 月 Apr.	266	251	15	—
五 月 May	218	208	10	—
六 月 June	184	166	18	—
七 月 July	188	178	10	—
八 月 Aug.	340	309	31	—
九 月 Sept.	248	237	11	—
十 月 Oct.	402	327	75	—
十一月 Nov.	1,155	1,034	121	—
十二月 Dec.	1,520	1,233	287	—
<b>一一一年 2022</b>	<b>876</b>	<b>767</b>	<b>109</b>	<b>—</b>
一 月 Jan.	306	261	45	—
二 月 Feb.	226	202	24	—
三 月 Mar.	344	304	40	—
較上月增減(%) VS. with Last Month	52.21	50.50	66.67	--
較上年同月增減(%) VS. with Last Year	18.21	9.35	207.69	--

資料來源：本部警政署。

TABLE 39. ASSEMBLY AND PARADE HANDLED BY POLICE ORGANIZATIONS

Unit : Cases

是 否 申 請 By Applications			使用警力 (人 次) Times of Policemen (Person-times)
申 請 Applied		未申請 Not Applied	
准 Allowed	不准 Not Allowed		
1,370	22	973	153,536
12,335	7	2,409	646,449
3,518	8	2,260	240,515
3,412	7	1,548	221,061
2,300	5	1,603	162,200
15,918	10	11,206	733,700
5,563	3	1,722	270,982
3,726	4	1,659	185,863
2,134	13	3,279	114,403
136	1	154	5,381
122	—	144	4,221
88	—	130	3,747
2	—	182	2,421
12	—	176	2,523
100	—	240	7,232
96	—	152	4,081
166	1	235	8,696
463	7	685	26,628
661	4	855	38,962
<b>430</b>	<b>—</b>	<b>446</b>	<b>18,293</b>
124	—	182	6,564
96	—	130	4,316
210	—	134	7,413
118.75	--	3.08	71.76
54.41	-100.00	-12.99	37.76

Source : National Police Agency, MOI.

表40. 警察機關處理經濟案件

年(月)別 Year (Month)	總計 Grand Total		違反金融(1) Counterfeit Currency, Unlawful Money Lending, Illegal Debt Collection & Financial Transaction	
	件數 Cases	金額(千元) Amount (\$1,000)	件數 Cases	金額(千元) Amount (\$1,000)
一〇二年 2013	10,293	29,392,921	2,715	2,036,838
一〇三年 2014	8,310	80,203,522	1,999	7,126,814
一〇四年 2015	8,428	29,608,897	2,111	9,331,289
一〇五年 2016	7,203	24,937,459	1,286	10,098,589
一〇六年 2017	7,020	17,782,259	824	7,224,076
一〇七年 2018	6,900	28,212,712	761	14,451,163
一〇八年 2019	7,748	47,975,660	1,167	27,859,510
一〇九年 2020	11,157	132,070,331	1,695	18,930,928
一一〇年 2021	10,255	115,930,883	948	4,751,385
三月 Mar.	819	1,698,598	109	873,915
四月 Apr.	703	6,714,900	73	794,820
五月 May	887	1,521,387	71	313,097
六月 June	616	1,233,591	80	679,242
七月 July	543	746,910	87	44,128
八月 Aug.	985	1,889,005	82	53,233
九月 Sept.	891	725,947	95	237,298
十月 Oct.	928	4,004,290	76	64,868
十一月 Nov.	1,103	55,715,591	99	165,562
十二月 Dec.	854	39,487,679	52	844,958
<b>一一一年 2022</b>	<b>3,279</b>	<b>21,385,015</b>	<b>504</b>	<b>3,229,420</b>
一月 Jan.	1,073	11,643,764	175	1,076,136
二月 Feb.	952	4,535,252	43	92,761
三月 Mar.	1,254	5,206,000	286	2,060,522
較上月增減(%) VS. with Last Month	31.72	14.79	565.12	2,121.32
較上年同月增減(%) VS. with Last Year	53.11	206.49	162.39	135.78

資料來源：本部警政署。  
 說明：1. 102年1月起，走私加計「農藥」資料。106年1月起「違反金融」加計「違法收受存款」資料。  
 2. 103年9月因「維仿專案」，致侵害智慧財產權之件數及金額大幅增加，106年1月起加計「違反營業秘密法」資料。  
 3. 106年1月起「違反販賣汽、柴油」更名為「違反石油管理法」、「違反公平交易法」更名為「囤積哄抬民生物資」；其他經濟案件加計「違反洗錢防制法」、「非法食品」及「非法藥物」等項目。

TABLE 40. DISCOVERED ECONOMIC FRAUDS HANDLED BY POLICE ORGANIZATIONS

囤積哄抬民生物資(3) Hoard and Driving up the Price of Livelihood Materials		違反石油管理法(3) Violation of Petroleum Administration Act		走私(1) Smuggling	
件數 Cases	金額(千元) Amount (\$1,000)	件數 Cases	金額(千元) Amount (\$1,000)	件數 Cases	金額(千元) Amount (\$1,000)
--	--	26	174,911	455	731,723
6	154,484	11	5,880	292	431,495
4	224,792	10	5,400	386	440,429
--	--	7	824	291	302,799
--	--	3	577	324	577,784
--	--	2	439	346	358,525
--	--	--	--	483	304,904
43	14,094	--	--	390	485,865
3	--	1	414	377	295,207
--	--	--	--	44	24,310
--	--	1	414	31	2,708
--	--	--	--	16	7,362
--	--	--	--	3	2,532
1	--	--	--	5	101,882
1	--	--	--	25	3,002
--	--	--	--	61	5,572
--	--	--	--	48	4,952
--	--	--	--	34	47,726
--	--	--	--	34	1,976
<b>--</b>	<b>--</b>	<b>1</b>	<b>400</b>	<b>91</b>	<b>26,703</b>
--	--	1	400	39	5,592
--	--	--	--	21	1,888
--	--	--	--	31	19,222
--	--	--	--	47.62	918.06
--	--	--	--	-29.55	-20.93

Source : National Police Agency, MOI.  
 Note : 1. The figures of Smuggling include pesticide smuggling cases since Jan. 2013. The statistics of accepting deposits illegally has been first added to the Monthly since January 1, 2017.  
 2. The huge increase of the figures of "Infringement of Intellectual Property Rights" is due to "Fake Arresting Project" in Sept., 2014.  
 3. Since January 1, 2017, Illegal sales of Petroleum and Diesel has been renamed as Violation of Petroleum Administration Act, Violation of Fair Trade Act has been renamed as Hoard and Driving up the Price of Livelihood Materials, and the item of Others includes the Violation of Money Laundering Control Act, Adulterated Food and Counterfeit Drugs.

表40. 警察機關處理經濟案件 (續)

年(月)別 Year (Month)	產製、販賣私劣酒 Unlawful Alcohol Production & Sale		侵害智慧財產權(2) Infringement of Intell- ectual Property Rights	
	件數 Cases	金額(千元) Amount (\$1,000)	件數 Cases	金額(千元) Amount (\$1,000)
一〇二年 2013	320	169,928	5,730	26,279,493
一〇三年 2014	202	40,290	4,910	72,426,965
一〇四年 2015	292	105,034	5,014	19,501,574
一〇五年 2016	240	59,247	4,946	14,476,000
一〇六年 2017	229	54,663	4,532	8,378,113
一〇七年 2018	221	138,249	4,316	10,918,319
一〇八年 2019	215	39,391	3,781	12,159,639
一〇九年 2020	174	55,459	3,904	18,143,600
一一〇年 2021	124	31,248	3,672	102,960,031
三月 Mar.	21	6,817	236	673,026
四月 Apr.	9	385	263	1,412,197
五月 May	2	1,417	477	955,059
六月 June	1	8	220	434,015
七月 July	2	2,744	123	269,971
八月 Aug.	4	1,505	413	1,681,066
九月 Sept.	18	8,023	221	87,111
十月 Oct.	17	3,774	290	3,506,078
十一月 Nov.	—	—	544	54,461,599
十二月 Dec.	18	2,537	215	38,465,671
<b>一一一年 2022</b>	<b>52</b>	<b>16,475</b>	<b>946</b>	<b>5,556,572</b>
一月 Jan.	22	1,774	272	537,778
二月 Feb.	5	210	416	3,846,136
三月 Mar.	25	14,490	258	1,172,658
較上月增減(%) VS. with Last Month	400.00	6,801.79	-37.98	-69.51
較上年同月增減(%) VS. with Last Year	19.05	112.56	9.32	74.24

TABLE 40. DISCOVERED ECONOMIC FRAUDS HANDLED BY POLICE ORGANIZATIONS (CONT.)

盜採(砂)土石 Unlawful Collection of Sandstone(Soil)	濫(盜)伐木林 Unlawful Logging	濫墾林地、山坡地 Unlawful Use of National Land & Mountain Side	其他經濟案件(3) Others	
件數 Cases	件數 Cases	件數 Cases	件數 Cases	金額(千元) Amount (\$1,000)
87	756	203	1	29
74	486	322	8	17,594
58	307	239	7	378
35	205	193	—	—
23	220	177	688	1,547,046
14	139	136	965	2,346,017
15	160	139	1,788	7,612,215
11	122	107	4,711	94,440,384
8	110	101	4,911	7,892,598
1	7	6	395	120,529
2	7	15	302	4,504,376
1	9	6	305	244,452
—	4	8	300	117,795
1	6	8	310	328,186
—	11	9	440	150,200
—	15	2	479	387,944
1	13	20	463	424,618
1	10	4	411	1,040,704
—	14	9	512	172,536
<b>1</b>	<b>25</b>	<b>30</b>	<b>1,629</b>	<b>12,555,446</b>
—	8	9	547	10,022,083
—	7	7	453	594,257
1	10	14	629	1,939,107
--	42.86	100.00	38.85	226.31
—	42.86	133.33	59.24	1,508.83



表41. 實際入國(境)人數－按性別、年齡及身分分

單位：人次

年(月)別 Year (Month)	總入境 人數 Total Entry Persons	按性別分 By Sex		按年齡分	
		男 Male	女 Female	0 - 14 歲 Years	15 - 64歲 Years
一〇二年 2013	19,072,276	9,842,931	9,229,345	1,085,878	16,539,929
一〇三年 2014	21,707,379	10,890,247	10,817,132	1,270,039	18,663,204
一〇四年 2015	23,601,215	11,663,849	11,937,366	1,457,170	20,245,223
一〇五年 2016	25,227,784	12,334,022	12,893,762	1,651,701	21,572,532
一〇六年 2017	26,396,941	12,872,230	13,524,711	1,791,388	22,437,483
一〇七年 2018	27,623,223	13,436,842	14,186,381	1,915,982	23,375,777
一〇八年 2019	29,033,313	13,963,282	15,070,031	2,059,946	24,352,900
一〇九年 2020	3,980,796	1,975,214	2,005,582	325,233	3,366,503
一一〇年 2021	479,704	295,923	183,781	20,880	422,586
三 月 Mar.	36,313	22,882	13,431	1,177	32,794
四 月 Apr.	38,647	24,607	14,040	1,324	34,107
五 月 May	31,279	19,679	11,600	1,421	27,585
六 月 June	19,206	11,732	7,474	1,214	16,970
七 月 July	28,409	17,262	11,147	2,092	24,446
八 月 Aug.	38,964	21,982	16,982	3,007	33,091
九 月 Sept.	41,424	23,424	18,000	1,444	36,335
十 月 Oct.	41,467	23,106	18,361	1,255	36,328
十一月 Nov.	42,954	25,410	17,544	1,608	37,222
十二月 Dec.	59,997	37,615	22,382	3,086	51,615
<b>一一一年 2022</b>	<b>146,960</b>	<b>89,884</b>	<b>57,076</b>	<b>6,731</b>	<b>126,840</b>
一 月 Jan.	60,579	39,845	20,734	2,721	53,380
二 月 Feb.	36,568	20,235	16,333	1,879	30,595
三 月 Mar.	49,813	29,804	20,009	2,131	42,865
較上月增減(%) VS. with Last Month	36.22	47.29	22.51	13.41	40.10
較上年同月增減(%) VS. with Last Year	37.18	30.25	48.98	81.05	30.71

資料來源：本部移民署。

TABLE 41. ENTRY PERSONS - BY SEX, AGE, IDENTITY

Unit : Person-Times

By Age	按 身 分 分 By Identity				
65歲以上 Years & Over	有戶籍國民 (含金馬地區) R.O.C. Registered Nationals	大陸地區人民 People of the Mainland Area	香港澳門居民 H.K. & Macao Residents	無戶籍國民 Nationals No Register in R.O.C.	外國人 Foreigners
1,446,469	11,055,996	2,837,470	1,062,417	20,794	4,095,599
1,774,136	11,797,175	3,947,610	1,256,365	19,181	4,687,048
1,898,822	13,161,430	4,143,836	1,393,704	19,198	4,883,047
2,003,551	14,537,505	3,472,673	1,494,578	20,008	5,703,020
2,168,070	15,657,340	2,695,721	1,570,182	20,760	6,452,938
2,331,464	16,556,516	2,661,977	1,538,014	20,901	6,845,815
2,620,467	17,169,208	2,683,093	1,641,333	21,411	7,518,268
289,060	2,602,935	107,531	167,266	6,743	1,096,321
36,238	339,225	13,251	10,691	4,127	112,410
2,342	17,907	1,273	773	269	16,091
3,216	20,804	956	671	331	15,885
2,273	20,560	674	503	380	9,162
1,022	16,427	283	327	304	1,865
1,871	22,929	518	624	256	4,082
2,866	31,004	1,147	913	262	5,638
3,645	29,160	2,185	2,880	292	6,907
3,884	27,360	1,605	1,683	291	10,528
4,124	29,493	1,245	553	388	11,275
5,296	50,005	1,380	532	615	7,465
<b>13,389</b>	<b>107,729</b>	<b>3,637</b>	<b>1,841</b>	<b>1,185</b>	<b>32,568</b>
4,478	52,940	1,076	344	446	5,773
4,094	25,012	1,380	826	381	8,969
4,817	29,777	1,181	671	358	17,826
17.66	19.05	-14.42	-18.77	-6.04	98.75
105.68	66.29	-7.23	-13.20	33.09	10.78

Source : National Immigration Agency, MOI.

表42. 實際入國(境)人數－按入國(境)地點分

TABLE 42. ENTRY PERSONS - BY ARRIVING POINT

單位：人次

Unit：Person-Times

年(月)別 Year (Month)	總計 Grand Total	桃園機場 Taoyuan Airport	高雄機場 Kaohsiung Airport	臺中機場 Taichung Airport	松山機場 Songshan Airport	花蓮機場 Hualien Airport	馬公機場 Magong Airport
一〇二年 2013	19,072,276	14,235,276	1,718,372	549,927	1,490,386	29,457	4,489
一〇三年 2014	21,707,379	16,003,466	2,125,228	696,150	1,649,715	15,604	2,438
一〇四年 2015	23,601,215	17,255,783	2,473,639	773,339	1,667,051	13,889	15,368
一〇五年 2016	25,227,784	18,776,212	2,609,476	740,162	1,674,203	18,861	813
一〇六年 2017	26,396,941	19,878,793	2,628,196	706,588	1,563,533	50,515	19
一〇七年 2018	27,623,223	20,595,219	2,850,262	814,294	1,613,720	35,582	1,081
一〇八年 2019	29,033,313	21,700,434	3,084,576	848,040	1,620,614	6,522	142
一〇九年 2020	3,980,796	3,141,221	398,974	106,226	201,374	3,250	—
一一〇年 2021	479,704	411,784	21,114	1,543	29,973	1	—
三月 Mar.	36,313	31,448	1,238	203	2,095	—	—
四月 Apr.	38,647	33,646	1,224	108	2,238	—	—
五月 May	31,279	27,280	942	120	1,928	—	—
六月 June	19,206	16,389	634	70	1,145	—	—
七月 July	28,409	23,897	1,192	92	1,744	—	—
八月 Aug.	38,964	33,726	1,731	149	2,487	—	—
九月 Sept.	41,424	36,168	1,690	67	2,392	1	—
十月 Oct.	41,467	36,131	1,668	56	2,194	—	—
十一月 Nov.	42,954	37,489	1,753	109	2,168	—	—
十二月 Dec.	59,997	50,988	3,126	61	3,786	—	—
一一一年 2022	<b>146,960</b>	<b>129,520</b>	<b>5,963</b>	<b>3</b>	<b>8,300</b>	—	—
一月 Jan.	60,579	52,505	3,494	3	3,918	—	—
二月 Feb.	36,568	32,694	1,132	—	1,978	—	—
三月 Mar.	49,813	44,321	1,337	—	2,404	—	—
較上月增減 (%) VS. with Last Month	36.22	35.56	18.11	--	21.54	--	--
較上年同月增減 (%) VS. with Last Year	37.18	40.93	8.00	-100.00	14.75	--	--

基隆港 Keelung Sea Port	臺中港 Taichung Sea Port	高雄港 Kaohsiung Sea Port	花蓮港 Hualien Sea Port	麥寮港 Mailiao Sea Port	澎湖 所屬港口 Penghu	金門 所屬港口 Kinmen	馬祖 所屬港口 Mazu	其他機場、港口 Others
200,851	60,615	44,171	16,431	1,561	27	671,237	20,620	28,856
228,002	29,470	86,150	13,640	1,657	10	752,101	22,445	81,303
270,033	41,114	70,674	9,134	1,515	16,574	877,349	21,586	94,167
333,517	19,685	36,802	1,625	1,681	9,691	871,260	34,483	99,313
412,324	29,061	76,087	6,228	1,645	551	878,208	29,821	135,372
484,293	42,040	47,499	1,112	1,732	34	955,314	28,177	152,864
485,342	45,784	60,852	5,147	1,851	2,864	984,134	31,881	155,130
29,920	4,246	15,029	77	378	5	59,476	2,447	18,173
898	3,011	7,996	31	138	18	2	16	3,179
46	230	754	2	9	2	—	8	278
71	187	719	2	10	—	—	—	442
48	366	433	2	8	1	—	—	151
8	303	429	3	7	1	—	—	217
286	181	809	15	9	—	—	—	184
57	110	451	1	8	—	—	6	238
61	271	382	—	20	—	—	—	372
49	481	363	3	19	14	2	—	487
48	240	889	—	11	—	—	—	247
59	270	1,558	—	25	—	—	2	122
<b>415</b>	<b>731</b>	<b>1,418</b>	<b>5</b>	<b>42</b>	<b>1</b>	—	<b>10</b>	<b>552</b>
48	43	344	4	16	—	—	10	194
36	270	293	1	12	—	—	—	152
331	418	781	—	14	1	—	—	206
819.44	54.81	166.55	-100.00	16.67	--	--	--	35.53
619.57	81.74	3.58	-100.00	55.56	-50.00	--	-100.00	-25.90

資料來源：本部移民署。

Source：National Immigration Agency, MOI.

表43. 實際出國(境)人數－按性別、年齡及身分

TABLE 43. EXIT PERSONS - BY SEX, AGE, IDENTITY

單位：人次

Unit : Person-Times

年(月)別 Year (Month)	總出境 人數 Total Exit Persons	按性別分 By Sex		按年齡分	
		男 Male	女 Female	0 - 14 歲 Years	15 - 64歲 Years
一〇二年 2013	18,960,224	9,792,897	9,167,327	1,080,170	16,438,374
一〇三年 2014	21,614,937	10,836,232	10,778,705	1,271,220	18,572,329
一〇四年 2015	23,542,003	11,631,761	11,910,242	1,453,835	20,189,748
一〇五年 2016	25,216,914	12,326,724	12,890,190	1,653,069	21,555,172
一〇六年 2017	26,306,945	12,821,895	13,485,050	1,789,260	22,353,481
一〇七年 2018	27,640,474	13,434,711	14,205,763	1,922,121	23,385,928
一〇八年 2019	28,940,275	13,933,337	15,006,938	2,049,454	24,280,206
一〇九年 2020	3,894,821	1,945,866	1,948,955	325,121	3,282,918
一一〇年 2021	544,330	313,435	230,895	26,889	476,552
三 月 Mar.	49,928	31,546	18,382	1,783	44,827
四 月 Apr.	44,181	27,052	17,129	1,502	39,344
五 月 May	41,697	23,883	17,814	1,859	35,749
六 月 June	59,262	29,279	29,983	4,962	47,798
七 月 July	56,005	28,613	27,392	4,830	46,835
八 月 Aug.	52,136	27,858	24,278	3,148	46,246
九 月 Sept.	39,505	22,244	17,261	1,242	35,759
十 月 Oct.	38,397	23,152	15,245	1,079	34,331
十一月 Nov.	35,034	20,858	14,176	1,018	30,562
十二月 Dec.	45,046	25,707	19,339	1,898	39,533
<b>一一一年 2022</b>	<b>181,357</b>	<b>108,519</b>	<b>72,838</b>	<b>8,146</b>	<b>161,526</b>
一 月 Jan.	43,513	24,342	19,171	2,191	38,558
二 月 Feb.	72,670	46,164	26,506	3,522	65,370
三 月 Mar.	65,174	38,013	27,161	2,433	57,598
較上月增減(%) VS. with Last Month	-10.32	-17.66	2.47	-30.92	-11.89
較上年同月增減(%) VS. with Last Year	30.54	20.50	47.76	36.46	28.49

資料來源：本部移民署。

By Age	按 身 分 分 By Identity				
65歲以上 Years & Over	有戶籍國民 (含金馬地區) R.O.C. Registered Nationals	大陸地區人民 People of the Mainland Area	香港澳門居民 H.K. & Macao Residents	無戶籍國民 Nationals No Register in R.O.C.	外國人 Foreigners
1,441,680	11,052,908	2,829,363	1,050,747	17,099	4,010,107
1,771,388	11,844,635	3,913,581	1,248,236	16,535	4,591,950
1,898,420	13,182,976	4,139,553	1,383,244	16,767	4,819,463
2,008,673	14,588,923	3,484,647	1,490,798	17,967	5,634,579
2,164,204	15,654,579	2,685,107	1,565,002	18,505	6,383,752
2,332,425	16,644,684	2,657,765	1,539,699	18,728	6,779,598
2,610,615	17,101,335	2,711,018	1,632,957	18,495	7,476,470
286,782	2,335,564	140,578	185,246	4,003	1,229,430
40,889	359,977	17,353	7,041	2,183	157,776
3,318	34,733	1,208	411	141	13,435
3,335	26,318	1,102	385	179	16,197
4,089	24,495	2,990	769	216	13,227
6,502	37,120	3,439	1,275	309	17,119
4,340	36,951	2,321	992	310	15,431
2,742	39,423	1,046	567	302	10,798
2,504	28,132	734	454	92	10,093
2,987	25,928	683	366	72	11,348
3,454	22,401	733	307	65	11,528
3,615	26,646	1,082	455	126	16,737
<b>11,685</b>	<b>129,376</b>	<b>3,074</b>	<b>1,259</b>	<b>599</b>	<b>47,049</b>
2,764	25,925	793	602	213	15,980
3,778	59,362	1,188	347	179	11,594
5,143	44,089	1,093	310	207	19,475
36.13	-25.73	-8.00	-10.66	15.64	67.97
55.00	26.94	-9.52	-24.57	46.81	44.96

Source : National Immigration Agency, MOI.

表44. 實際出國(境)人數－按出國(境)地點分

單位：人次

年(月)別 Year (Month)	總計 Grand Total	桃園機場 Taoyuan Airport	高雄機場 Kaohsiung Airport	臺中機場 Taichung Airport	松山機場 Songshan Airport	花蓮機場 Hualien Airport	馬公機場 Magong Airport
一〇二年 2013	18,960,224	14,168,063	1,677,777	546,245	1,496,536	29,445	4,461
一〇三年 2014	21,614,937	15,951,867	2,090,827	685,713	1,660,201	15,610	2,618
一〇四年 2015	23,542,003	17,247,359	2,422,451	763,014	1,682,630	14,003	15,304
一〇五年 2016	25,216,914	18,816,472	2,555,111	734,419	1,693,358	18,646	708
一〇六年 2017	26,306,945	19,862,484	2,569,016	694,596	1,584,812	47,278	18
一〇七年 2018	27,640,474	20,659,953	2,794,765	803,411	1,644,979	34,667	956
一〇八年 2019	28,940,275	21,686,711	3,011,871	841,890	1,636,397	5,802	146
一〇九年 2020	3,894,821	3,070,416	377,730	99,170	223,037	3,053	—
一一〇年 2021	544,330	464,989	21,223	702	38,126	—	—
三月 Mar.	49,928	40,764	1,983	131	5,332	—	—
四月 Apr.	44,181	37,528	1,646	131	3,101	—	—
五月 May	41,697	33,940	1,804	71	3,436	—	—
六月 June	59,262	51,873	1,669	11	4,801	—	—
七月 July	56,005	49,718	2,159	1	3,097	—	—
八月 Aug.	52,136	45,595	1,700	37	2,676	—	—
九月 Sept.	39,505	34,990	1,396	6	2,380	—	—
十月 Oct.	38,397	32,930	1,700	7	2,812	—	—
十一月 Nov.	35,034	30,661	1,434	—	2,311	—	—
十二月 Dec.	45,046	39,358	1,528	53	2,148	—	—
一一一年 2022	<b>181,357</b>	<b>158,556</b>	<b>5,717</b>	<b>11</b>	<b>12,791</b>	—	—
一月 Jan.	43,513	39,017	593	—	1,483	—	—
二月 Feb.	72,670	62,490	3,266	—	6,178	—	—
三月 Mar.	65,174	57,049	1,858	11	5,130	—	—
較上月增減 (%) VS. with Last Month	-10.32	-8.71	-43.11	--	-16.96	--	--
較上年同月增減 (%) VS. with Last Year	30.54	39.95	-6.30	-91.60	-3.79	--	--

資料來源：本部移民署。

TABLE 44. EXIT PERSONS - BY DEPARTING POINT

Unit: Person-Times

基隆港 Keelung Sea Port	臺中港 Taichung Sea Port	高雄港 Kaohsiung Sea Port	花蓮港 Hualien Sea Port	麥寮港 Mailiao Sea Port	澎湖 所屬港口 Penghu	金門 所屬港口 Kinmen	馬祖 所屬港口 Mazu	其他機場、港口 Others
190,132	73,123	36,984	2,923	1,468	16	685,517	20,640	26,894
216,549	70,941	44,073	11,713	1,553	18	762,039	21,506	79,709
293,059	35,597	52,666	2,182	1,435	17,004	885,726	22,766	86,807
326,388	19,315	28,651	14,104	1,685	9,630	870,740	34,623	93,064
419,652	27,074	68,182	1,018	1,737	307	872,825	31,241	126,705
487,629	33,972	44,099	732	1,680	23	952,626	29,835	151,147
478,618	46,014	65,892	430	1,768	846	977,742	33,428	152,720
26,525	4,481	14,583	53	388	—	53,418	2,781	19,186
515	2,770	12,006	51	146	7	2	—	3,793
13	350	867	4	22	—	—	—	462
142	266	836	28	15	—	—	—	488
110	475	1,308	—	21	—	—	—	532
27	145	559	5	6	7	—	—	159
13	43	842	8	16	—	—	—	108
5	142	1,798	2	10	—	—	—	171
10	239	304	—	12	—	—	—	168
8	309	438	1	9	—	—	—	183
6	182	318	—	11	—	2	—	109
31	235	1,076	—	2	—	—	—	615
<b>54</b>	<b>752</b>	<b>2,431</b>	<b>4</b>	<b>30</b>	—	—	<b>4</b>	<b>1,007</b>
20	50	1,931	4	9	—	—	—	406
14	224	237	—	7	—	—	4	250
20	478	263	—	14	—	—	—	351
42.86	113.39	10.97	--	100.00	--	--	-100.00	40.40
53.85	36.57	-69.67	-100.00	-36.36	--	--	--	-24.03

Source: National Immigration Agency, MOI.

表45. 外僑居留人數及查處違法外來人口

單位：人

年(月)別 Year (Month)	合法居留外僑人數(1)							
	合計 Total			年滿十五歲以上居留外僑之 Population of 15 Years and Over				
	計 Sub- Total	男 Male	女 Female	計 Sub- Total	商 Trader	工程師 Engineer	教師 Teacher	傳教士 Miss- ionary
一〇二年 2013	525,109	225,905	299,204	518,886	4,613	2,192	6,044	1,800
一〇三年 2014	629,633	278,452	351,181	623,373	4,438	2,422	6,937	1,901
一〇四年 2015	637,843	285,378	352,465	632,115	4,662	2,416	6,606	1,638
一〇五年 2016	671,375	300,157	371,218	665,681	4,618	2,397	6,684	1,623
一〇六年 2017	717,736	326,658	391,078	712,113	4,725	2,545	6,575	1,535
一〇七年 2018	758,583	350,496	408,087	752,917	4,717	2,670	6,831	1,473
一〇八年 2019	785,341	362,323	423,018	779,566	5,224	3,035	7,023	1,496
一〇九年 2020	797,122	371,986	425,136	789,603	6,907	4,389	8,760	1,579
一一〇年 2021	752,900	356,458	396,442	745,812	7,181	5,132	9,126	1,544
三月 Mar.	799,404	377,391	422,013	792,115	7,545	4,851	9,580	1,649
四月 Apr.	800,457	379,662	420,795	793,008	7,629	4,963	9,653	1,654
五月 May	800,250	380,713	419,537	792,905	7,594	5,029	9,572	1,641
六月 June	789,076	375,206	413,870	782,321	7,287	5,073	9,178	1,621
七月 July	779,908	370,585	409,323	773,085	7,147	5,061	8,952	1,570
八月 Aug.	770,925	365,882	405,043	763,956	7,194	5,189	9,008	1,567
九月 Sept.	765,028	362,812	402,216	758,007	7,383	5,256	9,112	1,586
十月 Oct.	760,680	360,419	400,261	753,571	7,410	5,316	9,176	1,576
十一月 Nov.	759,104	359,509	399,595	751,955	7,452	5,307	9,201	1,545
十二月 Dec.	752,900	356,458	396,442	745,812	7,181	5,132	9,126	1,544
<b>一一一年 2022</b>	<b>735,927</b>	<b>349,501</b>	<b>386,426</b>	<b>729,042</b>	<b>7,467</b>	<b>5,505</b>	<b>9,128</b>	<b>1,509</b>
一月 Jan.	745,591	352,813	392,778	738,831	7,170	5,120	9,076	1,528
二月 Feb.	741,139	350,945	390,194	734,254	7,407	5,362	9,148	1,519
三月 Mar.	735,927	349,501	386,426	729,042	7,467	5,505	9,128	1,509
較上月增減(%) VS. with Last Month	-0.70	-0.41	-0.97	-0.71	0.81	2.67	-0.22	-0.66
較上年同月增減(%) VS. with Last Year	-7.94	-7.39	-8.43	-7.96	-1.03	13.48	-4.72	-8.49

資料來源：本部移民署。  
說明：1.係指年(月)底別。  
2.另含非法入境、漏(跳)船船員及尚未入境之違法外來人口。

TABLE 45. FOREIGN RESIDENTS AND FERRETED ILLEGAL FOREIGN RESIDENTS

Unit: Person

Foreign Residents (1)						查處違法外來人口 Ferreted Foreign Illegal Residents			
經濟活動 by Economical Activities					未滿 十五歲 兒童 Under 15 Years	合計 Total	單純 逾期 Delay	具違法行為事實(2) With Illegal Activities	
技工技匠 Techni- cian	外籍移工 Foreign Labor	其他 職業 Others	失業 Un- employed	非勞動力 Inactive Person				未逾期 No Overdue	逾期(3) Delay
249	428,897	24,625	1,757	48,709	6,223	27,169	7,961	571	18,637
275	526,578	27,950	2,236	50,636	6,260	25,639	7,378	1,509	16,752
312	533,869	29,413	2,460	50,739	5,728	30,582	7,898	858	21,826
341	563,418	30,484	3,092	53,024	5,694	33,326	7,074	1,103	25,149
402	602,366	33,799	4,155	56,011	5,623	35,760	6,983	1,684	27,093
425	631,017	36,703	6,683	62,398	5,666	36,548	8,648	2,237	25,663
439	646,736	41,625	5,787	68,201	5,775	47,438	15,483	2,266	29,689
472	641,563	46,808	4,999	74,126	7,519	32,715	9,443	1,361	21,911
531	595,155	47,034	4,412	75,697	7,088	32,421	7,237	1,297	23,887
504	640,776	48,737	5,130	73,343	7,289	3,379	744	194	2,441
522	639,848	48,989	5,187	74,563	7,449	2,847	588	137	2,122
522	640,389	48,768	5,105	74,285	7,345	2,640	668	60	1,912
489	635,100	47,103	4,628	71,842	6,755	1,731	406	17	1,308
517	628,841	47,163	4,649	69,185	6,823	1,782	347	28	1,407
553	621,390	47,395	4,590	67,070	6,969	2,357	499	64	1,794
557	614,993	47,675	4,550	66,895	7,021	3,051	730	129	2,192
560	607,828	47,734	4,492	69,479	7,109	2,557	590	148	1,819
547	601,519	47,933	4,453	73,998	7,149	2,292	510	184	1,598
531	595,155	47,034	4,412	75,697	7,088	2,586	588	121	1,877
<b>550</b>	<b>578,531</b>	<b>48,298</b>	<b>4,476</b>	<b>73,578</b>	<b>6,885</b>	<b>7,277</b>	<b>1,969</b>	<b>472</b>	<b>4,836</b>
537	589,167	47,411	4,419	74,403	6,760	2,403	650	198	1,555
544	584,032	48,284	4,485	73,473	6,885	1,866	508	109	1,249
550	578,531	48,298	4,476	73,578	6,885	3,008	811	165	2,032
1.10	-0.94	0.03	-0.20	0.14	—	61.20	59.65	51.38	62.49
9.13	-9.71	-0.90	-12.75	0.32	-5.54	-10.98	9.01	-14.95	-17.02

Source: National Immigration Agency, MOI.  
Note: 1.Refers to End of Year (Month).  
2.Including illegal entry, missing seamen and illegal foreign residents who have not yet entered.

表46. 外來人口居留人數

單位:人

年(月)底別 End of Year(Month)	總計 Grand Total			外國人 Foreigners		
	計 Total	男 Male	女 Female	計 Total	男 Male	女 Female
一〇二年 2013	586,646	233,974	352,672	525,109	225,905	299,204
一〇三年 2014	698,955	288,852	410,103	629,633	278,452	351,181
一〇四年 2015	709,090	297,468	411,622	637,843	285,378	352,465
一〇五年 2016	740,771	313,027	427,744	671,375	300,157	371,218
一〇六年 2017	786,487	339,847	446,640	717,736	326,658	391,078
一〇七年 2018	823,587	363,160	460,427	758,583	350,496	408,087
一〇八年 2019	848,970	374,937	474,033	785,341	362,323	423,018
一〇九年 2020	863,063	385,602	477,461	797,122	371,986	425,136
一一〇年 2021	817,360	370,775	446,585	752,900	356,458	396,442
三月 Mar.	865,199	391,110	474,089	799,404	377,391	422,013
四月 Apr.	866,431	393,469	472,962	800,457	379,662	420,795
五月 May	863,668	394,038	469,630	800,250	380,713	419,537
六月 June	851,019	388,239	462,780	789,076	375,206	413,870
七月 July	840,344	383,284	457,060	779,908	370,585	409,323
八月 Aug.	831,777	378,641	453,136	770,925	365,882	405,043
九月 Sept.	826,232	375,726	450,506	765,028	362,812	402,216
十月 Oct.	822,283	373,428	448,855	760,680	360,419	400,261
十一月 Nov.	822,646	373,385	449,261	759,104	359,509	399,595
十二月 Dec.	817,360	370,775	446,585	752,900	356,458	396,442
<b>一一一年 2022</b>	<b>800,836</b>	<b>364,024</b>	<b>436,812</b>	<b>735,927</b>	<b>349,501</b>	<b>386,426</b>
一月 Jan.	810,293	367,163	443,130	745,591	352,813	392,778
二月 Feb.	805,821	365,375	440,446	741,139	350,945	390,194
三月 Mar.	800,836	364,024	436,812	735,927	349,501	386,426
較上月增減(%) VS. with Last Month	-0.62	-0.37	-0.83	-0.70	-0.41	-0.97
較上年同月增減(%) VS. with Last Year	-7.44	-6.93	-7.86	-7.94	-7.39	-8.43

資料來源：本部移民署。

TABLE 46. NON-HOUSEHOLD-REGISTERED RESIDENTS

Unit: Person

大陸地區人民 People of the Mainland Area			香港澳門居民 H.K & Macao Residents			無戶籍國民 Nationals No Register in R.O.C.		
計 Total	男 Male	女 Female	計 Total	男 Male	女 Female	計 Total	男 Male	女 Female
50,088	1,761	48,327	8,697	4,747	3,950	2,752	1,561	1,191
49,870	1,951	47,919	12,048	6,681	5,367	7,404	1,768	5,636
50,163	2,325	47,838	14,376	7,987	6,389	6,708	1,778	4,930
47,727	2,562	45,165	15,449	8,589	6,860	6,220	1,719	4,501
45,526	2,665	42,861	15,637	8,629	7,008	7,588	1,895	5,693
43,680	2,777	40,903	14,991	8,141	6,850	6,333	1,746	4,587
42,962	2,954	40,008	14,732	7,890	6,842	5,935	1,770	4,165
42,473	2,825	39,648	17,025	8,959	8,066	6,443	1,832	4,611
39,406	2,757	36,649	18,903	9,875	9,028	6,151	1,685	4,466
42,350	2,882	39,468	17,066	8,972	8,094	6,379	1,865	4,514
42,201	2,891	39,310	17,189	9,058	8,131	6,584	1,858	4,726
40,408	2,818	37,590	16,432	8,721	7,711	6,578	1,786	4,792
39,433	2,780	36,653	15,999	8,504	7,495	6,511	1,749	4,762
38,409	2,716	35,693	15,529	8,261	7,268	6,498	1,722	4,776
38,786	2,715	36,071	15,813	8,340	7,473	6,253	1,704	4,549
38,757	2,714	36,043	16,234	8,488	7,746	6,213	1,712	4,501
39,004	2,725	36,279	16,408	8,577	7,831	6,191	1,707	4,484
39,285	2,753	36,532	18,094	9,427	8,667	6,163	1,696	4,467
39,406	2,757	36,649	18,903	9,875	9,028	6,151	1,685	4,466
<b>39,521</b>	<b>2,817</b>	<b>36,704</b>	<b>19,289</b>	<b>10,097</b>	<b>9,192</b>	<b>6,099</b>	<b>1,609</b>	<b>4,490</b>
39,708	2,811	36,897	18,875	9,901	8,974	6,119	1,638	4,481
39,525	2,825	36,700	19,029	9,976	9,053	6,128	1,629	4,499
39,521	2,817	36,704	19,289	10,097	9,192	6,099	1,609	4,490
-0.01	-0.28	0.01	1.37	1.21	1.54	-0.47	-1.23	-0.20
-6.68	-2.26	-7.00	13.03	12.54	13.57	-4.39	-13.73	-0.53

Source : National Immigration Agency, MOI.

表47. 外來人口停留人數

單位:人

年(月)底別 End of Year(Month)	總計 Grand Total			外國人 Foreigners		
	計 Total	男 Male	女 Female	計 Total	男 Male	女 Female
一〇二年 2013	182,055	88,836	93,219	112,728	59,383	53,345
一〇三年 2014	150,678	73,729	76,949	114,213	58,357	55,856
一〇四年 2015	235,142	107,496	127,646	124,678	62,655	62,023
一〇五年 2016	260,899	118,968	141,931	145,350	72,286	73,064
一〇六年 2017	269,100	121,855	147,245	160,645	78,509	82,136
一〇七年 2018	265,386	119,822	145,564	166,440	80,517	85,923
一〇八年 2019	255,495	120,012	135,483	179,755	87,709	92,046
一〇九年 2020	22,771	13,216	9,555	10,425	7,653	2,772
一一〇年 2021	14,723	8,798	5,925	5,981	4,801	1,180
三月 Mar.	19,044	10,775	8,269	7,379	5,587	1,792
四月 Apr.	19,410	11,155	8,255	7,893	6,008	1,885
五月 May	15,783	8,718	7,065	5,712	4,117	1,595
六月 June	11,275	5,773	5,502	2,828	1,902	926
七月 July	10,860	6,301	4,559	3,435	2,918	517
八月 Aug.	9,111	4,778	4,333	2,179	1,669	510
九月 Sept.	12,565	6,509	6,056	2,862	2,035	827
十月 Oct.	14,520	7,563	6,957	3,564	2,488	1,076
十一月 Nov.	13,750	7,420	6,330	4,226	3,029	1,197
十二月 Dec.	14,723	8,798	5,925	5,981	4,801	1,180
<b>一一一年 2022</b>	<b>14,525</b>	<b>8,341</b>	<b>6,184</b>	<b>6,172</b>	<b>4,566</b>	<b>1,606</b>
一月 Jan.	12,555	7,010	5,545	4,246	3,276	970
二月 Feb.	12,697	7,026	5,671	4,303	3,251	1,052
三月 Mar.	14,525	8,341	6,184	6,172	4,566	1,606
較上月增減(%) VS. with Last Month	14.40	18.72	9.05	43.43	40.45	52.66
較上年同月增減(%) VS. with Last Year	-23.73	-22.59	-25.21	-16.36	-18.27	-10.38

資料來源：本部移民署。

TABLE 47. FOREIGN SOJOURNS

Unit:Person

大陸地區人民 People of the Mainland Area			香港澳門居民 H.K & Macao Residents			無戶籍國民 Nationals No Register in R.O.C.		
計 Total	男 Male	女 Female	計 Total	男 Male	女 Female	計 Total	男 Male	女 Female
53,434	21,207	32,227	13,655	6,946	6,709	2,238	1,300	938
29,206	11,579	17,627	5,303	2,709	2,594	1,956	1,084	872
88,586	34,828	53,758	20,166	9,025	11,141	1,712	988	724
86,193	33,820	52,373	27,618	11,888	15,730	1,738	974	764
81,987	31,625	50,362	24,838	10,787	14,051	1,630	934	696
76,696	29,314	47,382	20,718	9,112	11,606	1,532	879	653
45,888	18,898	26,990	28,403	12,568	15,835	1,449	837	612
9,510	3,991	5,519	1,314	704	610	1,522	868	654
6,569	2,802	3,767	1,054	547	507	1,119	648	471
9,215	3,865	5,350	1,189	621	568	1,261	702	559
9,137	3,845	5,292	1,210	638	572	1,170	664	506
7,666	3,293	4,373	1,145	607	538	1,260	701	559
6,295	2,705	3,590	1,030	544	486	1,122	622	500
5,531	2,336	3,195	922	483	439	972	564	408
5,179	2,162	3,017	887	460	427	866	487	379
6,132	2,585	3,547	2,712	1,396	1,316	859	493	366
6,484	2,719	3,765	3,599	1,852	1,747	873	504	369
6,609	2,807	3,802	1,960	1,036	924	955	548	407
6,569	2,802	3,767	1,054	547	507	1,119	648	471
<b>6,477</b>	<b>2,775</b>	<b>3,702</b>	<b>939</b>	<b>472</b>	<b>467</b>	<b>937</b>	<b>528</b>	<b>409</b>
6,387	2,702	3,685	860	434	426	1,062	598	464
6,515	2,791	3,724	909	448	461	970	536	434
6,477	2,775	3,702	939	472	467	937	528	409
-0.58	-0.57	-0.59	3.30	5.36	1.30	-3.40	-1.49	-5.76
-29.71	-28.20	-30.80	-21.03	-23.99	-17.78	-25.69	-24.79	-26.83

Source : National Immigration Agency, MOL.

表48. 外來人口逾期居留人數

單位:人

年(月)底別 End of Year(Month)	總計 Grand Total			外國人 Foreigners		
	計 Total	男 Male	女 Female	計 Total	男 Male	女 Female
一〇二年 2013	47,964	16,864	31,100	47,377	16,825	30,552
一〇三年 2014	49,265	18,476	30,789	48,776	18,429	30,347
一〇四年 2015	56,557	23,310	33,247	56,055	23,252	32,803
一〇五年 2016	58,700	24,785	33,915	58,231	24,722	33,509
一〇六年 2017	56,675	23,309	33,366	56,190	23,238	32,952
一〇七年 2018	54,681	21,980	32,701	54,236	21,917	32,319
一〇八年 2019	50,702	20,153	30,549	50,288	20,085	30,203
一〇九年 2020	58,033	24,894	33,139	57,574	24,811	32,763
一一〇年 2021	60,486	27,009	33,477	59,982	26,883	33,099
三月 Mar.	57,839	24,373	33,466	57,378	24,287	33,091
四月 Apr.	57,325	24,168	33,157	56,889	24,097	32,792
五月 May	57,240	24,187	33,053	56,835	24,127	32,708
六月 June	56,232	23,806	32,426	55,853	23,753	32,100
七月 July	56,692	24,236	32,456	56,330	24,190	32,140
八月 Aug.	60,345	26,498	33,847	59,862	26,425	33,437
九月 Sept.	59,751	26,351	33,400	58,980	26,053	32,927
十月 Oct.	59,716	26,455	33,261	59,235	26,347	32,888
十一月 Nov.	60,019	26,756	33,263	59,587	26,666	32,921
十二月 Dec.	60,486	27,009	33,477	59,982	26,883	33,099
<b>一一一年 2022</b>	<b>60,017</b>	<b>27,113</b>	<b>32,904</b>	<b>59,574</b>	<b>27,022</b>	<b>32,552</b>
一月 Jan.	59,968	26,624	33,344	59,517	26,534	32,983
二月 Feb.	60,011	26,842	33,169	59,579	26,774	32,805
三月 Mar.	60,017	27,113	32,904	59,574	27,022	32,552
較上月增減(%) VS. with Last Month	0.01	1.01	-0.80	-0.01	0.93	-0.77
較上年同月增減(%) VS. with Last Year	3.77	11.24	-1.68	3.83	11.26	-1.63

資料來源：本部移民署。

TABLE 48. OVERSTAYED FOREIGN NATIONALS WITH RESIDENT VISA

Unit:Person

大陸地區人民 People of the Mainland Area			香港澳門居民 H.K & Macao Residents			無戶籍國民 Nationals No Register in R.O.C.		
計 Total	男 Male	女 Female	計 Total	男 Male	女 Female	計 Total	男 Male	女 Female
587	39	548	—	—	—	—	—	—
473	36	437	4	2	2	12	9	3
471	36	435	16	11	5	15	11	4
431	34	397	25	20	5	13	9	4
435	35	400	35	26	9	15	10	5
404	34	370	27	19	8	14	10	4
363	33	330	36	25	11	15	10	5
371	31	340	72	41	31	16	11	5
355	36	319	135	82	53	14	8	6
385	34	351	58	41	17	18	11	7
380	36	344	42	27	15	14	8	6
359	32	327	33	21	12	13	7	6
343	31	312	23	15	8	13	7	6
335	30	305	14	9	5	13	7	6
425	35	390	45	31	14	13	7	6
354	34	320	400	256	144	17	8	9
340	32	308	127	68	59	14	8	6
342	34	308	75	47	28	15	9	6
355	36	319	135	82	53	14	8	6
<b>359</b>	<b>32</b>	<b>327</b>	<b>69</b>	<b>50</b>	<b>19</b>	<b>15</b>	<b>9</b>	<b>6</b>
357	32	325	78	48	30	16	10	6
369	31	338	47	27	20	16	10	6
359	32	327	69	50	19	15	9	6
-2.71	3.23	-3.25	46.81	85.19	-5.00	-6.25	-10.00	—
-6.75	-5.88	-6.84	18.97	21.95	11.76	-16.67	-18.18	-14.29

Source : National Immigration Agency, MOI.



表49. 外來人口逾期停留人數

單位:人

年(月)底別 End of Year(Month)	總計 Grand Total			外國人 Foreigners		
	計 Total	男 Male	女 Female	計 Total	男 Male	女 Female
一〇二年 2013	21,965	10,737	11,228	17,351	8,953	8,398
一〇三年 2014	19,733	9,962	9,771	16,935	8,946	7,989
一〇四年 2015	20,865	10,808	10,057	18,033	9,731	8,302
一〇五年 2016	20,692	10,811	9,881	17,796	9,672	8,124
一〇六年 2017	23,234	10,091	13,143	20,303	8,923	11,380
一〇七年 2018	35,284	13,881	21,403	32,349	12,693	19,656
一〇八年 2019	32,763	12,752	20,011	29,817	11,561	18,256
一〇九年 2020	28,028	10,928	17,100	25,181	9,723	15,458
一一〇年 2021	20,519	7,773	12,746	17,893	6,634	11,259
三月 Mar.	26,182	10,221	15,961	23,422	9,057	14,365
四月 Apr.	25,645	9,953	15,692	22,898	8,791	14,107
五月 May	25,446	9,832	15,614	22,738	8,678	14,060
六月 June	25,646	9,991	15,655	23,005	8,858	14,147
七月 July	25,040	9,692	15,348	22,432	8,568	13,864
八月 Aug.	24,629	9,496	15,133	22,044	8,382	13,662
九月 Sept.	24,248	9,350	14,898	21,642	8,222	13,420
十月 Oct.	23,933	9,203	14,730	21,364	8,098	13,266
十一月 Nov.	23,525	9,026	14,499	20,975	7,926	13,049
十二月 Dec.	20,519	7,773	12,746	17,893	6,634	11,259
<b>一一一年 2022</b>	<b>22,812</b>	<b>8,668</b>	<b>14,144</b>	<b>20,230</b>	<b>7,541</b>	<b>12,689</b>
一月 Jan.	22,898	8,775	14,123	20,311	7,648	12,663
二月 Feb.	23,026	8,782	14,244	20,451	7,664	12,787
三月 Mar.	22,812	8,668	14,144	20,230	7,541	12,689
較上月增減(%) VS. with Last Month	-0.93	-1.30	-0.70	-1.08	-1.60	-0.77
較上年同月增減(%) VS. with Last Year	-12.87	-15.19	-11.38	-13.63	-16.74	-11.67

資料來源:本部移民署。

TABLE 49. OVERSTAYED FOREIGN NATIONALS WITH TOURIST VISA

Unit:Person

大陸地區人民 People of the Mainland Area			香港澳門居民 H.K & Macao Residents			無戶籍國民 Nationals No Register in R.O.C.		
計 Total	男 Male	女 Female	計 Total	男 Male	女 Female	計 Total	男 Male	女 Female
2,856	872	1,984	1,057	577	480	701	335	366
1,582	343	1,239	758	438	320	458	235	223
1,528	364	1,164	782	442	340	522	271	251
1,571	406	1,165	768	444	324	557	289	268
1,569	427	1,142	774	439	335	588	302	286
1,525	423	1,102	764	438	326	646	327	319
1,477	407	1,070	757	435	322	712	349	363
1,312	366	946	759	445	314	776	394	382
1,139	338	801	689	401	288	798	400	398
1,291	361	930	666	403	263	803	400	403
1,283	358	925	647	396	251	817	408	409
1,250	355	895	647	398	249	811	401	410
1,211	350	861	632	386	246	798	397	401
1,187	344	843	629	386	243	792	394	398
1,172	343	829	624	381	243	789	390	399
1,183	355	828	637	384	253	786	389	397
1,161	345	816	621	373	248	787	387	400
1,148	340	808	610	366	244	792	394	398
1,139	338	801	689	401	288	798	400	398
<b>1,131</b>	<b>338</b>	<b>793</b>	<b>625</b>	<b>373</b>	<b>252</b>	<b>826</b>	<b>416</b>	<b>410</b>
1,135	334	801	648	391	257	804	402	402
1,129	332	797	630	376	254	816	410	406
1,131	338	793	625	373	252	826	416	410
0.18	1.81	-0.50	-0.79	-0.80	-0.79	1.23	1.46	0.99
-12.39	-6.37	-14.73	-6.16	-7.44	-4.18	2.86	4.00	1.74

Source : National Immigration Agency, MOI.

表50. 小三通統計

Table 50. MINI THREE-LINK TRANSPORTATION

單位:人

Unit:Person

年(月)別 Year(month)	總計 Grand Total							
	計	臺灣地區 人民	大陸地區 人民	香港澳門 居民	無戶籍 國民	外國人民	計	臺灣地區 人民
	Total	People of the Taiwan Area	People of the Mainland Area	H.K & Macao Residents	Nationals No Register in R.O.C.	Foreigners	Total	People of the Taiwan Area
一〇二年 2013	1,398,057	1,009,926	338,639	13,081	151	36,260	691,884	509,629
一〇三年 2014	1,558,119	1,033,205	448,847	32,510	84	43,473	774,556	522,050
一〇四年 2015	1,841,005	1,046,454	735,112	19,559	62	39,818	915,509	528,219
一〇五年 2016	1,830,427	1,030,841	738,556	20,070	89	40,871	915,434	520,907
一〇六年 2017	1,812,953	1,036,985	712,088	20,165	97	43,618	908,580	521,137
一〇七年 2018	1,966,009	1,098,170	800,080	21,824	106	45,829	983,525	550,167
一〇八年 2019	2,030,895	1,147,439	809,111	26,508	107	47,730	1,018,879	577,952
一〇九年 2020	118,127	78,308	36,140	795	5	2,879	61,928	42,973
一一〇年 2021	45	—	43	—	—	2	36	—
三月 Mar.	10	—	10	—	—	—	10	—
四月 Apr.	—	—	—	—	—	—	—	—
五月 May	1	—	1	—	—	—	1	—
六月 June	8	—	8	—	—	—	1	—
七月 July	—	—	—	—	—	—	—	—
八月 Aug.	6	—	6	—	—	—	6	—
九月 Sept.	—	—	—	—	—	—	—	—
十月 Oct.	16	—	16	—	—	—	16	—
十一月 Nov.	2	—	2	—	—	—	—	—
十二月 Dec.	2	—	—	—	—	2	2	—
一一一年 2022	15	—	9	—	—	6	11	—
一月 Jan.	10	—	4	—	—	6	10	—
二月 Feb.	4	—	4	—	—	—	—	—
三月 Mar.	1	—	1	—	—	—	1	—
金門 Kinmen	—	—	—	—	—	—	—	—
馬祖 Mazu	—	—	—	—	—	—	—	—
澎湖 Penghu	1	—	1	—	—	—	1	—

入境 Entry				出境 Exit					
大陸地區 人民	香港澳門 居民	無戶籍 國民	外國人民	計	臺灣地區 人民	大陸地區 人民	香港澳門 居民	無戶籍 國民	外國人民
People of the Mainland Area	H.K & Macao Residents	Nationals No Register in R.O.C.	Foreigners	Total	People of the Taiwan Area	People of the Mainland Area	H.K & Macao Residents	Nationals No Register in R.O.C.	Foreigners
157,356	6,529	79	18,291	706,173	500,297	181,283	6,552	72	17,969
214,240	16,278	41	21,947	783,563	511,155	234,607	16,232	43	21,526
357,325	9,802	31	20,132	925,496	518,235	377,787	9,757	31	19,686
363,758	10,085	45	20,639	914,993	509,934	374,798	9,985	44	20,232
355,331	10,072	46	21,994	904,373	515,848	356,757	10,093	51	21,624
399,305	10,943	56	23,054	982,484	548,003	400,775	10,881	50	22,775
403,354	13,264	62	24,247	1,012,016	569,487	405,757	13,244	45	23,483
17,084	411	2	1,458	56,199	35,335	19,056	384	3	1,421
34	—	—	2	9	—	9	—	—	—
10	—	—	—	—	—	—	—	—	—
—	—	—	—	—	—	—	—	—	—
1	—	—	—	—	—	—	—	—	—
1	—	—	—	7	—	7	—	—	—
—	—	—	—	—	—	—	—	—	—
6	—	—	—	—	—	—	—	—	—
—	—	—	—	—	—	—	—	—	—
—	—	—	—	—	—	—	—	—	—
16	—	—	—	—	—	—	—	—	—
—	—	—	—	2	—	2	—	—	—
—	—	—	2	—	—	—	—	—	—
5	—	—	6	4	—	4	—	—	—
4	—	—	6	—	—	—	—	—	—
—	—	—	—	4	—	4	—	—	—
1	—	—	—	—	—	—	—	—	—
—	—	—	—	—	—	—	—	—	—
—	—	—	—	—	—	—	—	—	—
1	—	—	—	—	—	—	—	—	—

資料來源：本部移民署。

說明：1. 金門小三通於民國90年1月1日實施，並自97年10月15日起增加澎湖。  
2. 依據「臺灣地區與大陸地區人民關係條例」，臺灣地區人民係指在臺灣地區設有戶籍之人民。

Source : National Immigration Agency, MOI.

Notes : 1. Kinmen and Mazu mini three-link transportation was implemented on Jan. 1, 2001, and Penghu was included since Oct. 15, 2008.  
2. "People of the Taiwan Area" refers to the people who have household registrations in the Taiwan Area.

表51. 大陸地區配偶申請來臺團聚通過訪查及面（訪）談

年（月）別 Year (Month)	申請團聚案件數 Applied for getting together					
	總計 Grand Total	通過訪查 件數 Passed (Cases)	未通過訪查須訪談件數 Visits and Interviews			不予通過 比率(%) Refused Rate
			計 Total	通過訪談 件數 Passed (Cases)	不予通過 訪談件數 Refused (Cases)	
一〇二年 2013	5,083	—	5,083	3,250	1,833	36.06
一〇三年 2014	4,501	—	4,501	2,924	1,577	35.04
一〇四年 2015	8,371	4,751	3,620	2,460	1,160	13.86
一〇五年 2016	7,585	4,060	3,525	2,355	1,170	15.43
一〇六年 2017	6,526	3,414	3,112	2,053	1,059	16.23
一〇七年 2018	5,896	3,160	2,736	1,806	930	15.77
一〇八年 2019	6,094	3,727	2,367	1,502	865	14.19
一〇九年 2020	1,792	1,076	716	384	332	18.53
一一〇年 2021	1,408	864	544	324	220	15.63
三月 Mar.	108	66	42	23	19	17.59
四月 Apr.	157	89	68	37	31	19.75
五月 May	115	65	50	33	17	14.78
六月 June	37	20	17	11	6	16.22
七月 July	21	6	15	5	10	47.62
八月 Aug.	40	11	29	16	13	32.50
九月 Sept.	47	32	15	10	5	10.64
十月 Oct.	240	182	58	41	17	7.08
十一月 Nov.	234	140	94	57	37	15.81
十二月 Dec.	179	116	63	38	25	13.97
<b>一一一年 2022</b>	<b>380</b>	<b>241</b>	<b>139</b>	<b>87</b>	<b>52</b>	<b>13.68</b>
一月 Jan.	139	78	61	40	21	15.11
二月 Feb.	106	69	37	23	14	13.21
三月 Mar.	135	94	41	24	17	12.59
較上月增減(%) VS. with Last Month	27.36	36.23	10.81	4.35	21.43	-0.61
較上年同月增減(%) VS. with Last Year	25.00	42.42	-2.38	4.35	-10.53	-5.00

資料來源：本部移民署。

說明：1.101年起新增「國境線面談」統計。

2. 不予通過比率=不予通過訪談件數/申請團聚案件數。

TABLE 51. VISIT AND INTERVIEW APPLICATIONS FOR MAINLAND CHINESE SPOUSES COMING TO TAIWAN TO GET TOGETHER WITH FAMILY MEMBERS

國境線面談 Border Interviews					二度面談 Secondary Interviews			
件數 合計 Total Cases	通過面談 件數 Passed (Cases)	不予通過 面談件數 Refused (Cases)	須二度 面談件數 Require Secondary Interviews	不予通過 比率(%) Refused Rate	件數 合計 Total Cases	通過面談 件數 Passed (Cases)	不予通過 面談件數 Refused (Cases)	不予通過 比率(%) Refused Rate
9,130	7,667	175	1,288	2.23	1,356	1,080	276	20.35
8,256	7,068	157	1,031	2.17	1,028	834	194	18.87
7,563	6,619	159	785	2.35	661	607	54	8.17
6,990	6,237	124	629	1.95	581	540	41	7.06
5,867	5,397	69	401	1.26	367	331	36	9.81
5,326	4,800	163	363	3.28	348	322	26	7.47
5,032	4,592	103	337	2.19	299	275	24	8.03
1,450	1,283	97	70	7.03	63	57	6	9.52
1,074	964	26	84	2.63	83	76	7	8.43
104	84	10	10	10.64	9	9	—	—
115	100	5	10	4.76	7	6	1	14.29
69	61	2	6	3.17	9	9	—	—
4	3	—	1	—	8	6	2	25.00
9	9	—	—	—	—	—	—	—
11	11	—	—	—	—	—	—	—
62	62	—	—	—	—	—	—	—
110	95	2	13	2.06	1	1	—	—
153	142	—	11	—	10	9	1	10.00
157	145	3	9	2.03	12	10	2	16.67
<b>360</b>	<b>332</b>	<b>6</b>	<b>22</b>	<b>1.78</b>	<b>22</b>	<b>22</b>	<b>—</b>	<b>—</b>
156	145	1	10	0.68	8	8	—	—
111	104	2	5	1.89	6	6	—	—
93	83	3	7	3.49	8	8	—	—
-16.22	-20.19	50.00	40.00	1.60	33.33	33.33	--	—
-10.58	-1.19	-70.00	-30.00	-7.15	-11.11	-11.11	--	—

Source : National Immigration Agency, MOI.

Note : 1.The figures include "Border Interviews" since 2012.

2.Refused Rate=Refused/Applied for getting together.

表52. 新住民發展基金核定補助

年 別 Year	總 計 Total				
	申請件數 Cases Applied	申請金額(元) Amount Applied (NT.\$)	核定件數 Cases Approved	核定金額(元) Amount Approved (NT.\$)	
一〇二年	2013	796	635,416,132	513	457,057,634
一〇三年	2014	643	610,880,833	395	422,262,764
一〇四年	2015	419	324,147,354	268	247,247,223
一〇五年	2016	289	369,320,290	182	291,716,517
一〇六年	2017	276	374,655,104	206	292,007,860
一〇七年	2018	290	302,830,676	220	242,700,264
一〇八年	2019	295	458,397,873	238	388,483,115
一〇九年	2020	327	469,326,255	276	398,466,185
一一〇年	2021	320	438,107,747	227	365,486,355
第一季	1st Qua.	58	12,260,521	36	4,872,576
第二季	2nd Qua.	80	155,476,676	55	138,289,363
第三季	3rd Qua.	117	200,762,355	105	182,531,229
第四季	4th Qua.	65	69,608,195	31	39,793,187
<b>一一一年</b>	<b>2022</b>	<b>50</b>	<b>28,970,981</b>	<b>41</b>	<b>25,017,509</b>
第一季	1st Qua.	50	28,970,981	41	25,017,509
較上期增減(%) VS. with Last Bi-month		-23.08	-58.38	32.26	-37.13
較上年同期增減(%) VS. with Last Year		-13.79	136.29	13.89	413.43

資料來源：本部移民署。

說明：1. 本表資料109年以前係於每雙數月彙編。  
2. 依「新住民發展基金補助作業要點」修訂申請時間，自110年起改為每季統計，爰各季資料不宜與109年雙數月資料比較。

TABLE 52. SUBSIDIES OF NEW IMMIGRANTS DEVELOPMENT FUND

中央政府 Central Government			
申請件數 Cases Applied	申請金額(元) Amount Applied (NT.\$)	核定件數 Cases Approved	核定金額(元) Amount Approved (NT.\$)
44	292,436,928	32	270,567,050
33	261,593,794	22	249,016,998
29	122,283,647	19	110,655,780
25	165,995,248	21	149,065,921
30	151,176,743	21	141,950,830
33	104,211,227	19	91,245,250
40	246,677,178	28	226,092,423
46	244,553,712	28	228,117,879
33	208,309,096	23	200,310,746
2	170,580	1	87,580
8	116,645,125	8	116,645,125
9	60,314,961	9	60,314,961
14	31,178,430	5	23,263,080
<b>3</b>	<b>14,941,542</b>	<b>3</b>	<b>14,260,902</b>
3	14,941,542	3	14,260,902
-78.57	-52.08	-40.00	-38.70
50.00	8,659.26	200.00	16,183.29

Source : National Immigration Agency, MOI.

Note : 1. The figures are compiled bimonthly before 2020.  
2. Due to the revision of the application time for "Operation Directions for Subsidies of the New Immigrant Development Fund", the figures have been compiled quarterly since 2021 and quarterly figures are not suitable for comparison with bimonthly figures before 2020.

表52. 新住民發展基金核定補助(續)

年 別 Year	地方政府 Local Government			
	申請件數 Cases Applied	申請金額(元) Amount Applied (NT.\$)	核定件數 Cases Approved	核定金額(元) Amount Approved (NT.\$)
一〇二年 2013	203	150,312,133	138	122,496,337
一〇三年 2014	136	132,362,297	112	113,041,094
一〇四年 2015	100	121,249,080	94	109,091,128
一〇五年 2016	128	142,233,877	109	123,099,428
一〇六年 2017	128	160,515,576	115	131,555,765
一〇七年 2018	164	166,562,197	144	137,399,168
一〇八年 2019	159	167,601,158	147	142,138,271
一〇九年 2020	175	166,347,651	172	145,934,616
一一〇年 2021	142	160,563,457	126	131,145,821
第一季 1st Qua.	27	5,925,416	18	2,343,563
第二季 2nd Qua.	30	26,920,541	23	17,189,129
第三季 3rd Qua.	72	114,860,086	72	99,194,675
第四季 4th Qua.	13	12,857,414	13	12,418,454
<b>一一一年 2022</b>	<b>28</b>	<b>9,533,179</b>	<b>23</b>	<b>7,845,058</b>
第一季 1st Qua.	28	9,533,179	23	7,845,058
較上期增減(%) VS. with Last Bi-month	115.38	-25.85	76.92	-36.83
較上年同期增減(%) VS. with Last Year	3.70	60.89	27.78	234.75

TABLE 52. SUBSIDIES OF NEW IMMIGRANTS DEVELOPMENT FUND(CONT.)

民間團體 Non-governmental Associations			
申請件數 Cases Applied	申請金額(元) Amount Applied (NT.\$)	核定件數 Cases Approved	核定金額(元) Amount Approved (NT.\$)
549	192,667,071	343	63,994,247
474	216,924,742	261	60,204,672
290	80,614,627	155	27,500,315
136	61,091,165	52	19,551,168
118	62,962,785	70	18,501,265
93	32,057,252	57	14,055,846
96	44,119,537	63	20,252,421
106	58,424,892	76	24,413,690
145	69,235,194	78	34,029,788
29	6,164,525	17	2,441,433
42	11,911,010	24	4,455,109
36	25,587,308	24	23,021,593
38	25,572,351	13	4,111,653
<b>19</b>	<b>4,496,260</b>	<b>15</b>	<b>2,911,549</b>
19	4,496,260	15	2,911,549
-50.00	-82.42	15.38	-29.19
-34.48	-27.06	-11.76	19.26

表53. 移民輔導成果

年(月)別 Year (Month)	諮詢服務 Service Manners (Person-times)					
	服務方式(人次) Service Manners (Person-times)			諮詢		
	合計 Total	現場 Counter	電話 Phone	合計 Total	居留定居 Residency	就業服務 Employment Services
一〇二年 2013	31,825	14,961	16,864	38,589	20,278	2,498
一〇三年 2014	48,442	21,367	27,075	64,884	34,878	3,535
一〇四年 2015	50,111	22,342	27,769	65,834	40,591	6,362
一〇五年 2016	46,168	19,203	26,965	66,222	39,071	3,997
一〇六年 2017	46,584	20,009	26,575	65,566	37,657	4,191
一〇七年 2018	52,363	20,278	32,085	74,110	44,446	4,973
一〇八年 2019	47,310	18,285	29,025	70,094	41,283	4,663
一〇九年 2020	34,181	11,424	22,757	49,784	31,147	2,327
一一〇年 2021	36,745	11,727	25,018	52,448	34,069	2,373
三月 Mar.	3,179	1,242	1,937	4,945	3,099	323
四月 Apr.	2,965	1,112	1,853	4,630	2,847	232
五月 May	2,662	920	1,742	4,106	2,572	214
六月 June	2,482	638	1,844	3,519	2,410	119
七月 July	2,979	782	2,197	3,849	2,709	115
八月 Aug.	3,343	808	2,535	4,176	3,031	123
九月 Sept.	4,012	832	3,180	5,018	3,659	144
十月 Oct.	3,054	977	2,077	4,108	2,624	162
十一月 Nov.	3,460	1,151	2,309	4,825	2,988	227
十二月 Dec.	3,299	1,156	2,143	4,586	2,913	200
<b>一一一年 2022</b>	<b>9,474</b>	<b>3,240</b>	<b>6,234</b>	<b>14,059</b>	<b>8,552</b>	<b>829</b>
一月 Jan.	3,215	1,117	2,098	4,936	3,041	332
二月 Feb.	2,871	938	1,933	4,098	2,569	193
三月 Mar.	3,388	1,185	2,203	5,025	2,942	304
較上月增減(%) VS. with Last Month	18.01	26.33	13.97	22.62	14.52	57.51
較上年同月增減(%) VS. with Last Year	6.57	-4.59	13.73	1.62	-5.07	-5.88

資料來源：本部移民署。

TABLE 53. IMMIGRANT CONSULTATION AND ASSISTANCE

Consulting Services Consulting Items(Person-item-times)						
項目 (人項次)						
人身安全 Personal Security	福利服務 Welfare Services	醫療衛生 Health Care	子女教養 Children Education	家庭關係 Family Relationship	法律資訊 Legal Info	其他 Others
1,187	5,757	3,250	504	919	1,238	2,958
1,645	7,660	4,332	488	900	1,098	10,348
1,749	6,751	3,215	959	1,318	1,748	3,141
1,558	8,491	5,659	730	1,268	1,499	3,949
1,853	7,685	6,712	760	1,375	1,757	3,576
1,841	7,775	6,918	1,121	1,796	1,735	3,505
1,462	7,253	6,463	1,330	1,681	1,790	4,169
848	4,788	3,999	483	718	1,372	4,102
930	5,448	3,826	568	754	1,446	3,034
159	365	384	114	92	143	266
100	453	390	65	89	135	319
60	402	341	57	74	91	295
40	353	210	30	48	66	243
32	402	184	18	53	115	221
29	434	221	19	35	102	182
56	471	225	43	55	104	261
55	553	265	28	36	121	264
95	595	418	38	62	158	244
88	545	415	39	58	123	205
<b>401</b>	<b>1,528</b>	<b>1,222</b>	<b>278</b>	<b>231</b>	<b>370</b>	<b>648</b>
131	443	436	146	77	120	210
78	491	331	57	67	110	202
192	594	455	75	87	140	236
146.15	20.98	37.46	31.58	29.85	27.27	16.83
20.75	62.74	18.49	-34.21	-5.43	-2.10	-11.28

Source : National Immigration Agency, MOI.

表53. 移民輔導成果(續)

年(月)別 Year (Month)	轉介服務(人次)					
	合計 Total	外配家庭中 Foreign Family Centers	社福中心 Social Welfare Centers	家暴中心 Domestic Violence Centers	衛生保健機構 Health Care Organizations	勞政機構 Labor Affairs Organizations
一〇二年 2013	861	473	25	81	9	61
一〇三年 2014	932	276	17	55	89	243
一〇四年 2015	868	326	15	56	57	167
一〇五年 2016	787	333	10	39	101	118
一〇六年 2017	897	419	20	57	111	113
一〇七年 2018	989	642	10	46	90	64
一〇八年 2019	985	699	28	18	74	51
一〇九年 2020	637	402	16	28	95	30
一一〇年 2021	527	229	26	14	126	61
三月 Mar.	58	36	4	4	8	2
四月 Apr.	63	23	6	—	19	5
五月 May	49	15	2	—	17	8
六月 June	35	18	1	1	8	2
七月 July	41	14	—	—	13	8
八月 Aug.	27	6	—	2	8	5
九月 Sept.	19	5	1	1	4	5
十月 Oct.	34	16	—	—	8	3
十一月 Nov.	64	29	1	3	19	9
十二月 Dec.	44	26	—	1	6	5
<b>一一一年 2022</b>	<b>161</b>	<b>67</b>	<b>5</b>	<b>2</b>	<b>39</b>	<b>26</b>
一月 Jan.	46	13	5	1	11	8
二月 Feb.	50	27	—	—	12	6
三月 Mar.	65	27	—	1	16	12
較上月增減(%) VS. with Last Month	30.00	—	--	--	33.33	100.00
較上年同月增減(%) VS. with Last Year	12.07	-25.00	-100.00	-75.00	100.00	500.00

TABLE 53. IMMIGRANT CONSULTATION AND ASSISTANCE(CONT.)

Referral Services (Person-times)		關懷訪視(人次) Solicitous Phone Calls and Visits(Person-times)		
民間團體 Non-governmental Associations	其他單位 Others	合計 Total	電話關懷 Solicitous Phone Calls	家庭訪視 Family Visits
85	127	20,005	17,491	2,514
101	151	19,736	18,242	1,494
104	143	19,844	18,485	1,359
76	110	20,967	20,129	838
93	84	17,305	16,381	924
59	78	15,924	15,040	884
73	42	18,899	18,075	824
45	21	11,099	10,378	721
31	40	11,709	11,108	601
—	4	1,023	900	123
4	6	983	922	61
5	2	759	730	29
2	3	695	691	4
6	—	860	859	1
3	3	940	898	42
—	3	1,289	1,236	53
—	7	1,012	968	44
—	3	1,350	1,287	63
4	2	1,046	1,002	44
<b>12</b>	<b>10</b>	<b>3,060</b>	<b>2,898</b>	<b>162</b>
6	2	933	889	44
4	1	1,000	948	52
2	7	1,127	1,061	66
-50.00	600.00	12.70	11.92	26.92
--	75.00	10.17	17.89	-46.34

表54. 消防安全設備查察處理

年(月)別 Year (Month)	年(月)底 列管家數 Supervised Houses	檢查情形 Inspection			複查情形 Recheck	
		檢查件次 Total Cases	合格件次 Qualified Cases	不合格 件次 Unqualified Cases	複查件次 Cases of Recheck	複查不 合格件次 Unquali- fied Cases
一〇二年 2013	197,984	335,436	291,370	44,066	42,299	2,851
一〇三年 2014	189,296	325,367	279,898	45,469	44,812	2,285
一〇四年 2015	211,200	317,309	270,620	46,689	46,506	2,178
一〇五年 2016	212,618	294,264	252,029	42,235	39,643	1,631
一〇六年 2017	217,989	298,220	259,150	39,070	40,006	1,610
一〇七年 2018	225,836	290,527	256,490	34,037	34,224	1,412
一〇八年 2019	231,039	313,890	271,701	42,189	39,620	1,453
一〇九年 2020	240,209	313,959	272,046	41,913	41,575	1,606
一一〇年 2021	245,498	267,624	234,408	33,216	33,073	1,439
三月 Mar.	243,173	23,307	20,248	3,059	2,756	157
四月 Apr.	244,673	26,107	22,668	3,439	2,902	228
五月 May	244,721	12,379	10,842	1,537	1,721	96
六月 June	245,568	1,904	1,707	197	303	20
七月 July	245,581	14,700	13,256	1,444	2,660	118
八月 Aug.	245,885	35,296	31,875	3,421	2,932	143
九月 Sept.	245,639	24,335	21,279	3,056	2,698	95
十月 Oct.	243,982	26,774	22,693	4,081	2,803	92
十一月 Nov.	244,999	29,827	25,508	4,319	3,352	167
十二月 Dec.	245,498	35,994	31,876	4,118	3,798	125
<b>一一一年 2022</b>	<b>247,717</b>	<b>63,327</b>	<b>54,094</b>	<b>9,233</b>	<b>9,768</b>	<b>430</b>
一月 Jan.	245,838	23,452	20,012	3,440	3,704	182
二月 Feb.	246,844	15,460	13,084	2,376	2,768	88
三月 Mar.	247,717	24,415	20,998	3,417	3,296	160
較上月增減(%) VS. with Last Month	0.35	57.92	60.49	43.81	19.08	81.82
較上年同月增減(%) VS. with Last Year	1.87	4.75	3.70	11.70	19.59	1.91

資料來源：本部消防署。

TABLE 54. INSPECTION AND SUPERVISION OF FIRE SAFETY EQUIPMENT

限期改善 件次 Improved within a Time Limit	舉發件次 Reported	違規處理情形 Handled Cases of Violation			罰鍰收繳情形 Collected Fines		強制執行 件次 Cases of Compulsory Execution by the Court
		停業或 停止使用 件次 Forced Closure & Suspension of Building Usage	罰鍰(含連續處罰) Fines(Incl. Repeated Penalty)		件次 Cases	金額(元) Amount(NT\$)	
			件次 Cases	金額(元) Amount(NT\$)			
41,248	1,577	50	1,324	23,866,400	1,213	19,015,167	542
43,185	2,285	35	1,377	24,539,000	1,234	19,942,466	369
44,511	2,177	18	1,493	25,613,000	1,358	19,889,618	659
40,604	1,631	24	1,203	21,202,000	1,183	18,915,034	262
37,460	1,610	26	1,197	20,894,900	1,245	18,005,562	317
32,623	1,412	38	1,169	22,000,000	1,299	18,838,722	330
40,736	1,453	17	1,173	23,077,000	1,250	22,017,725	299
40,303	1,606	42	1,396	25,569,000	1,375	23,559,199	209
31,775	1,441	7	1,139	20,990,400	1,169	19,969,460	203
2,902	157	3	139	2,491,000	116	1,949,491	16
3,211	228	1	146	2,589,000	115	1,813,053	15
1,441	96	—	131	2,526,000	144	2,309,471	6
177	20	—	36	651,000	115	2,253,630	22
1,326	118	—	17	432,000	57	973,310	35
3,278	143	—	88	1,624,000	58	798,399	19
2,961	95	—	122	2,381,000	99	1,469,724	17
3,989	92	—	65	1,312,000	107	2,052,670	37
4,152	167	—	101	1,795,000	91	1,555,917	—
3,991	127	1	94	1,626,000	104	1,862,048	15
<b>8,803</b>	<b>430</b>	<b>4</b>	<b>350</b>	<b>5,978,000</b>	<b>293</b>	<b>4,800,965</b>	<b>26</b>
3,258	182	1	107	2,046,000	95	1,591,982	11
2,288	88	1	82	1,275,000	81	1,354,860	7
3,257	160	2	161	2,657,000	117	1,854,123	8
42.35	81.82	100.00	96.34	108.39	44.44	36.85	14.29
12.23	1.91	-33.33	15.83	6.66	0.86	-4.89	-50.00

Source : National Fire Agency, MOI.



表55. 火災次數－按起火處所分

TABLE 55. NUMBER OF FIRES - BY CAUGHT PLACE

單位：次

Unit : Times

年(月)別 Year (Month)	總計 Grand Total	客廳 Sitting Room	餐廳 Dining Room	臥房 Bed-Room	書房 Study Room	廚房 Cook-Room	浴廁 Bather	神明廳 Dei-fying Room	陽台 Piazza	庭院 Yard	辦公室 Office
一〇二年 2013	1,451	115	15	249	8	104	6	60	21	21	24
一〇三年 2014	1,417	120	18	232	6	98	15	60	21	9	34
一〇四年 2015	1,704	131	17	257	7	98	15	56	44	23	40
一〇五年 2016	1,856	147	24	315	10	146	17	59	39	21	32
一〇六年 2017	30,464	528	114	862	24	3,700	165	280	472	158	125
一〇七年 2018	27,922	498	115	801	21	3,700	119	255	505	123	122
一〇八年 2019	22,866	481	106	754	24	3,258	154	258	445	125	136
一〇九年 2020	22,248	460	82	716	18	2,731	145	230	378	112	132
一一〇年 2021	21,684	479	60	714	29	1,863	145	205	385	112	127
三月 Mar.	3,131	40	6	59	3	186	13	21	26	9	5
四月 Apr.	2,989	47	9	60	1	167	14	23	46	14	15
五月 May	2,302	33	5	64	1	149	9	16	46	15	6
六月 June	821	28	3	44	—	111	9	15	27	9	17
七月 July	1,068	40	3	39	1	126	9	15	21	7	11
八月 Aug.	1,068	43	4	75	4	140	10	12	26	2	17
九月 Sept.	1,176	38	5	47	7	114	9	10	29	11	8
十月 Oct.	1,409	33	7	52	4	139	9	15	23	9	11
十一月 Nov.	1,355	36	4	51	2	141	9	15	20	9	11
十二月 Dec.	1,601	51	6	75	2	164	13	14	40	9	8
<b>一一一年 2022</b>	<b>4,669</b>	<b>123</b>	<b>22</b>	<b>194</b>	<b>6</b>	<b>543</b>	<b>36</b>	<b>63</b>	<b>72</b>	<b>28</b>	<b>29</b>
一月 Jan.	1,482	39	9	61	2	220	19	25	21	13	8
二月 Feb.	1,182	51	5	58	2	161	8	22	15	8	10
三月 Mar.	2,005	33	8	75	2	162	9	16	36	7	11
較上月增減(%) VS. with Last Month	69.63	-35.29	60.00	29.31	—	0.62	12.50	-27.27	140.00	-12.50	10.00
較上年同月增減(%) VS. with Last Year	-35.96	-17.50	33.33	27.12	-33.33	-12.90	-30.77	-23.81	38.46	-22.22	120.00

資料來源：本部消防署。  
說明：106年1月起實施火災案件搶救出動紀錄表，並修正火災統計範圍，火災次數細分為A1、A2及A3類。

教室 Class-Room	倉庫 Store-House	機房 Engine Room	攤位 Booth	工寮 Work-Shop	樓梯間 Stairs	電梯 Elevator	管道間 Channel	走廊 Aisle	停車場 Park	騎樓 Lobby	路邊 Road-Side	墓地 Grave-Yard	其他 Others
6	122	23	13	16	10	—	1	12	23	39	138	6	419
13	101	18	7	15	6	—	3	15	19	26	136	5	440
3	145	21	13	9	16	1	2	10	21	36	172	22	545
12	139	23	16	17	22	—	3	16	23	35	174	6	560
29	502	138	66	142	129	10	26	73	125	243	13,629	2,488	6,436
23	550	142	54	201	113	5	27	92	127	209	12,111	1,940	6,069
29	496	126	56	196	122	10	25	78	112	221	8,305	1,452	5,897
29	521	93	69	182	119	1	29	49	129	224	7,572	1,443	6,784
30	518	99	60	177	91	4	27	64	128	213	5,966	2,013	8,175
3	45	7	7	13	8	—	1	5	14	24	817	986	833
4	49	6	4	20	4	3	1	4	9	19	888	630	952
2	41	12	7	19	5	—	2	3	7	14	757	34	1,055
—	45	8	5	7	10	—	3	5	9	18	141	3	304
1	41	12	2	19	8	—	2	4	5	18	178	6	500
2	39	6	3	8	12	—	5	5	12	26	173	2	442
4	49	9	6	19	5	—	3	11	17	10	251	7	507
4	45	9	5	16	9	—	2	8	9	17	355	11	617
2	41	5	5	9	7	—	2	4	11	13	354	21	583
5	38	2	6	14	7	—	2	4	11	11	355	28	736
<b>3</b>	<b>133</b>	<b>31</b>	<b>14</b>	<b>35</b>	<b>22</b>	<b>1</b>	<b>4</b>	<b>18</b>	<b>37</b>	<b>46</b>	<b>869</b>	<b>697</b>	<b>1,643</b>
1	49	11	7	14	10	—	3	4	12	13	310	35	596
1	37	6	3	7	8	—	—	8	16	17	220	120	399
1	47	14	4	14	4	1	1	6	9	16	339	542	648
—	27.03	133.33	33.33	100.00	-50.00	--	--	-25.00	-43.75	-5.88	54.09	351.67	62.41
-66.67	4.44	100.00	-42.86	7.69	-50.00	--	—	20.00	-35.71	-33.33	-58.51	-45.03	-22.21

Source : National Fire Agency, MOI.  
Note : Since 2017, the range of fire statistics is changed. Fires are divided into 3 types, including A1, A2 and A3.

表56. 火災次數－按起火原因分

TABLE 56. NUMBER OF FIRES - BY CAUSE

單位：次

Unit : Times

年 (月) 別 Year (Month)	總計 Grand Total	縱火 Arson	自殺 Commit Suicide	燈燭 Lighting	爐火烹調 Furnace & Cooking	敬神掃墓祭祖 Worshiping	菸蒂 Butt	電氣因素 Elec-tricity	機械設備 Machi-nery	玩火 Playing Fire
一〇二年 2013	1,451	210	19	11	63	42	135	508	41	12
一〇三年 2014	1,417	213	27	6	69	43	146	451	30	12
一〇四年 2015	1,704	268	21	18	72	45	147	582	29	13
一〇五年 2016	1,856	278	22	16	125	31	168	608	40	16
一〇六年 2017	30,464	323	72	67	3,659	1,936	1,461	3,433	468	57
一〇七年 2018	27,922	285	64	51	3,591	1,604	1,530	2,971	365	39
一〇八年 2019	22,866	350	65	45	3,113	939	1,832	3,042	275	45
一〇九年 2020	22,248	285	61	42	2,593	878	1,437	2,873	259	41
一一〇年 2021	21,684	285	52	53	1,754	1,515	1,647	2,904	246	25
三月 Mar.	3,131	27	5	6	186	735	167	220	19	1
四月 Apr.	2,989	23	4	9	166	466	208	234	24	3
五月 May	2,302	22	4	5	144	19	181	244	19	2
六月 June	821	20	2	3	110	11	64	253	21	3
七月 July	1,068	25	3	5	112	12	68	217	16	1
八月 Aug.	1,068	26	5	2	118	16	83	296	21	—
九月 Sept.	1,176	31	5	3	103	19	99	235	17	2
十月 Oct.	1,409	30	3	3	133	15	128	257	19	1
十一月 Nov.	1,355	17	4	2	133	20	119	215	19	3
十二月 Dec.	1,601	20	5	1	162	26	173	244	28	3
<b>一一一年 2022</b>	<b>4,669</b>	<b>69</b>	<b>22</b>	<b>20</b>	<b>506</b>	<b>540</b>	<b>443</b>	<b>725</b>	<b>54</b>	<b>8</b>
一月 Jan.	1,482	20	4	8	207	23	146	236	19	3
二月 Feb.	1,182	26	6	8	147	122	75	234	13	1
三月 Mar.	2,005	23	12	4	152	395	222	255	22	4
較上月增減(%) VS. with Last Month	69.63	-11.54	100.00	-50.00	3.40	223.77	196.00	8.97	69.23	300.00
較上年同月增減(%) VS. with Last Year	-35.96	-14.81	140.00	-33.33	-18.28	-46.26	32.93	15.91	15.79	300.00

烤火 Roas-ting	施工不慎 Negli-gence of Con-struction	易燃品 自燃 Inflam-mable	瓦斯 漏氣 或爆炸 Firing Leaked Gas	化學 物品 Chem-i-cal	燃放 爆竹 Fire-cracker	交通 事故 Traffic Accident	天然 災害 Natural Disaster	遺留 火種 Ember	原因 不明 Un-known	因燃燒 雜草、 垃圾 Burning weed, garbage	其他 Others
5	35	7	26	11	15	15	1	—	17	—	278
3	42	9	16	8	19	6	3	—	25	—	289
4	38	8	28	5	27	18	2	—	17	—	362
4	51	10	25	10	22	23	2	142	24	—	239
28	272	32	98	24	181	121	19	5,810	19	—	12,384
24	283	26	88	19	229	91	7	6,353	32	—	10,270
17	257	17	105	17	144	89	5	3,880	31	—	8,598
13	270	29	88	16	165	95	3	3,305	23	—	9,772
21	199	48	70	17	154	100	10	2,694	23	8,059	1,808
1	17	5	5	—	9	15	1	369	1	1,118	224
3	14	4	11	1	20	6	—	338	3	1,232	220
2	25	5	6	4	10	13	2	295	2	1,104	194
1	20	1	3	—	1	6	2	55	1	155	89
—	12	2	4	—	2	4	1	124	1	327	132
2	16	4	2	1	—	3	3	117	1	230	122
—	9	3	4	3	12	8	—	158	—	341	124
—	21	1	5	—	3	13	1	216	—	440	120
1	10	3	4	2	3	6	—	212	4	436	142
2	25	3	4	1	11	3	—	196	1	564	129
<b>12</b>	<b>46</b>	<b>6</b>	<b>16</b>	<b>5</b>	<b>73</b>	<b>20</b>	<b>—</b>	<b>625</b>	<b>6</b>	<b>1,096</b>	<b>377</b>
7	24	1	7	1	28	10	—	198	—	402	138
4	8	3	6	1	39	2	—	177	3	211	96
1	14	2	3	3	6	8	—	250	3	483	143
-75.00	75.00	-33.33	-50.00	200.00	-84.62	300.00	--	41.24	—	128.91	48.96
—	-17.65	-60.00	-40.00	--	-33.33	-46.67	-100.00	-32.25	200.00	-56.80	-36.16

資料來源：本部消防署。

說明：1. 104年以前，「縱火」為「人為縱火」、「電氣因素」為「電氣設備」，「其他」包含「遺留火種」。

2. 106年1月起實施火災案件搶救出勤紀錄表，並修正火災統計範圍，火災次數細分為A1、A2及A3類。

3. 105年起「其他」之「遺留火種」單獨增列，110年起「因燃燒雜草、垃圾」單獨增列。

Source : National Fire Agency, MOI.

Note : 1. Before 2015, the figures of "Others" included "Ember".

2. Since 2017, the range of fire statistics is changed. Fires are divided into 3 types, including A1, A2 and A3.

3. The figures of "Ember" was separated counts from "Others" since 2016, the figures of "Burning weed, garbage" was separated counts from "Others" since 2021.

表57. 火災次數—按類別及時間分

TABLE 57. NUMBER OF FIRES - BY CLASSIFICATION AND FIRE TIME

單位：次

Unit : Times

年(月)別 Year (Month)	火災次數 No. of Fires			火災分類 By Classification			
	A1	A2	A3	建築物 Buildings	森 林 野 地 Forests & Fields	車 輛 Vehicle	船 舶 Ship
一〇二年 2013	1,451	—	—	1,109	28	190	7
一〇三年 2014	1,417	—	—	1,065	44	181	17
一〇四年 2015	1,704	—	—	1,242	60	234	10
一〇五年 2016	1,856	—	—	1,424	24	248	14
一〇六年 2017	143	1,429	28,892	9,094	13,241	1,506	40
一〇七年 2018	125	1,309	26,488	8,765	9,289	1,343	36
一〇八年 2019	116	1,289	21,461	8,003	4,443	1,309	26
一〇九年 2020	128	1,010	21,110	7,023	3,589	1,417	36
一一〇年 2021	115	940	20,629	5,994	3,193	1,378	21
三月 Mar.	10	89	3,032	498	710	146	1
四月 Apr.	12	91	2,886	551	553	120	—
五月 May	8	78	2,216	541	361	129	3
六月 June	6	53	762	436	27	85	1
七月 July	7	59	1,002	415	94	122	4
八月 Aug.	7	69	992	498	67	125	1
九月 Sept.	9	82	1,085	433	124	110	1
十月 Oct.	9	81	1,319	469	180	110	3
十一月 Nov.	8	68	1,279	424	163	108	1
十二月 Dec.	13	82	1,506	531	171	101	1
一一一年 2022	33	227	4,409	1,577	694	343	7
一月 Jan.	11	69	1,402	568	179	115	3
二月 Feb.	11	70	1,101	479	158	99	1
三月 Mar.	11	88	1,906	530	357	129	3
較上月增減(%) VS. with Last Month	—	25.71	73.12	10.65	125.95	30.30	200.00
較上年同月增減(%) VS. with Last Year	10.00	-1.12	-37.14	6.43	-49.72	-11.64	200.00

航空器 Aircraft	其 他 Others	起 火 時 間 By Fire Time								
		0~3時 0~3 O'clock	3~6時 3~6 O'clock	6~9時 6~9 O'clock	9~12時 9~12 O'clock	12~15時 12~15 O'clock	15~18時 15~18 O'clock	18~21時 18~21 O'clock	21~24時 21~24 O'clock	
—	117	174	178	146	206	186	192	184	185	
—	110	162	166	133	207	200	195	196	158	
—	158	209	198	154	248	276	214	233	172	
1	145	230	188	205	261	272	278	219	203	
—	6,583	1,522	1,028	2,107	5,636	6,483	6,636	4,489	2,563	
—	8,489	1,390	967	1,890	5,229	5,962	6,168	3,995	2,321	
—	9,085	1,303	859	1,635	4,154	4,823	4,877	3,301	1,914	
—	10,183	1,233	846	1,569	4,122	4,673	4,707	3,168	1,930	
—	11,098	1,129	859	1,525	4,087	4,698	4,538	3,070	1,778	
—	1,776	110	92	163	814	808	611	343	190	
—	1,765	101	91	201	697	744	579	384	192	
—	1,268	101	84	167	419	497	497	371	166	
—	272	64	42	82	126	121	145	137	104	
—	433	79	38	92	164	184	216	193	102	
—	377	82	53	93	181	158	176	208	117	
—	508	80	72	102	155	200	232	211	124	
—	647	94	70	96	257	265	292	208	127	
—	659	69	81	116	223	241	302	191	132	
—	797	93	60	117	275	347	363	206	140	
—	2,048	276	175	305	935	993	938	651	396	
—	617	94	58	106	225	288	333	216	162	
—	445	79	53	71	232	237	221	183	106	
—	986	103	64	128	478	468	384	252	128	
--	121.57	30.38	20.75	80.28	106.03	97.47	73.76	37.70	20.75	
--	-44.48	-6.36	-30.43	-21.47	-41.28	-42.08	-37.15	-26.53	-32.63	

資料來源：本部消防署。

說明：火災次數106年以前依據「火災成災標準及認定標準」公布，火災統計自106年起變更統計範圍，將火災次數細分為A1、A2及A3類，其中A1類係指造成人員死亡之火災案件；A2類指造成人員受傷、涉及糾紛、縱火案件或起火原因待查之火災案件；A3類指非屬A1、A2類，由分隊填具「火災案件搶救出勤紀錄表」完成者。

Source : National Fire Agency, MOI.

Note : Since 2017, the range of fire statistics is changed. Fires are divided into 3 types. A1 indicates that someone dies in the fire. A2 indicates that someone injures in the fire or that the caution of fire is man-made, disputation or having to be investigated. A3 indicates that the fire doesn't include in A1 or A2 and that fire-fighters write attendance record of the fire.

表58. 火災死傷人數及財物損失

TABLE 58. LOSSES OF FIRE DISASTERS

年(月)別 Year (Month)	死亡人數按原因分(人) Fire Death by Cause (Persons)							
	合計 Total	不含自殺 Suicide not Included	自殺 Suicide by Self- Burning	火焰 灼燒 Burnt	有害 氣體 Harm- ful Gas	跳樓 Jump from Building	外物 擊中 Hit by Articles	其他 Others
一〇二年 2013	281	—	141	102	4	2	32	
一〇三年 2014	368	—	170	133	4	9	52	
一〇四年 2015	850	—	710	101	5	1	33	
一〇五年 2016	430	409	21	200	177	1	9	22
一〇六年 2017	480	430	50	222	174	2	6	26
一〇七年 2018	463	420	43	180	166	5	3	66
一〇八年 2019	628	583	45	220	282	11	3	67
一〇九年 2020	625	582	43	192	321	11	4	54
一一〇年 2021	192	166	26	48	111	3	1	3
三月 Mar.	13	11	2	6	5	—	—	—
四月 Apr.	17	15	2	7	8	—	—	—
五月 May	8	6	2	2	3	—	—	1
六月 June	10	9	1	1	7	—	—	1
七月 July	11	9	2	4	5	—	—	—
八月 Aug.	11	9	2	4	5	—	—	—
九月 Sept.	11	7	4	—	7	—	—	—
十月 Oct.	56	54	2	5	49	—	—	—
十一月 Nov.	11	9	2	3	5	—	—	1
十二月 Dec.	15	14	1	4	9	—	1	—
<b>一一一年 2022</b>	<b>41</b>	<b>31</b>	<b>10</b>	<b>14</b>	<b>15</b>	<b>—</b>	<b>—</b>	<b>2</b>
一月 Jan.	13	11	2	8	1	—	—	2
二月 Feb.	11	6	5	3	3	—	—	—
三月 Mar.	17	14	3	3	11	—	—	—
較上月增減(%) VS. with Last Month	54.55	133.33	-40.00	—	266.67	--	--	--
較上年同月增減(%) VS. with Last Year	30.77	27.27	50.00	-50.00	120.00	--	--	--

合計 Total	受傷人數按原因分(人) Fire Injury by Cause (Persons)							
	不含自殺 Suicide not Included	自殺 Suicide by Self- Burning	火焰 灼燒 Burnt	有害 氣體 Harm- ful Gas	跳樓 Jump from Building	外物 擊中 Hit by Articles	其他 Others	
—	—	—	—	—	—	—	—	
—	—	—	—	—	—	—	—	
—	—	—	—	—	—	—	—	
—	—	—	—	—	—	—	—	
—	—	—	—	—	—	—	—	
—	—	—	—	—	—	—	—	
—	—	—	—	—	—	—	—	
—	—	—	—	—	—	—	—	
304	301	3	84	184	1	—	32	
25	25	—	7	14	—	—	4	
40	40	—	12	24	1	—	3	
21	20	1	9	7	—	—	4	
32	32	—	2	25	—	—	5	
7	7	—	3	2	—	—	2	
13	13	—	7	4	—	—	2	
11	11	—	5	3	—	—	3	
70	70	—	6	62	—	—	2	
10	10	—	4	3	—	—	3	
30	30	—	12	15	—	—	3	
<b>56</b>	<b>54</b>	<b>2</b>	<b>26</b>	<b>20</b>	<b>—</b>	<b>—</b>	<b>8</b>	
19	19	—	9	6	—	—	4	
8	8	—	4	3	—	—	1	
29	27	2	13	11	—	—	3	
262.50	237.50	--	225.00	266.67	--	--	200.00	
16.00	8.00	--	85.71	-21.43	--	--	-25.00	

資料來源：本部消防署。  
 說明：1. 自98年1月起，死亡定義由因火災當場死亡或受傷於24小時內死亡者，修正為因火災當場死亡或受傷於14日內死亡者。  
 2. 104年6月，新北市八仙樂園粉塵暴燃共造成499人傷亡。  
 3. 104年以前，「自殺」包含於「火焰灼燒」之中，係指以自殺為目的，縱火為手段，而引起火災之行為，自殺之死傷主要係自焚造成。  
 4. 106年起新增火災A3類，納入較輕微火災之統計，致部份統計項目與上年同期比較差異較大。  
 5. 110年起火災死傷原因分開列計。

Source : National Fire Agency, MOI.  
 Note : 1. The definition of Death has been modified as "died on the spot or died of injury within 14 days" from "died on the spot or died of injury within 24 hours" since January 2009.  
 2. 499 people were injured or dead in a dust explosion at Formosa Fun Coast in New Taipei City in June 2015.  
 3. Before 2015, the figures of "Burnt" included "Suicide by Self-Burning".  
 4. Some numbers vs. with last year are larger because of including A3 since 2017.  
 5. The causes of fire deaths and injuries were separately counted since 2021.

表58. 火災死傷人數及財物損失 (續)

TABLE 58. LOSSES OF FIRE DISASTERS(CONT.)

年(月)別 Year (Month)	被毀損 房屋數 (戶) Burnout & Damaged Houses	被毀損車輛數 (輛) Burn-out & Damaged Vehicles			
		合計 Total	大型車 Heavy	小型車 Light	特種車 Special Constructed
一〇二年 2013	1,204	627	30	262	9
一〇三年 2014	1,263	658	16	252	13
一〇四年 2015	1,477	802	65	372	9
一〇五年 2016	1,568	836	27	310	10
一〇六年 2017	5,614	2,060	138	1,170	37
一〇七年 2018	5,302	1,920	150	1,002	46
一〇八年 2019	4,339	1,796	168	936	43
一〇九年 2020	4,011	2,095	184	1,075	61
一一〇年 2021	4,206	2,229	158	955	72
三 月 Mar.	313	246	20	114	12
四 月 Apr.	358	188	18	98	8
五 月 May	370	181	16	81	7
六 月 June	299	101	12	56	5
七 月 July	307	200	7	77	8
八 月 Aug.	328	168	13	88	4
九 月 Sept.	273	154	10	86	4
十 月 Oct.	520	203	15	76	2
十一月 Nov.	287	252	15	67	7
十二月 Dec.	372	259	7	67	8
<b>一一一年 2022</b>	<b>1,129</b>	<b>485</b>	<b>35</b>	<b>312</b>	<b>16</b>
一 月 Jan.	428	206	12	152	7
二 月 Feb.	325	116	6	82	2
三 月 Mar.	376	163	17	78	7
較上月增減(%) VS. with Last Month	15.69	40.52	183.33	-4.88	250.00
較上年同月增減(%) VS. with Last Year	20.13	-33.74	-15.00	-31.58	-41.67

Burn-out & Damaged Vehicles		財物損失估值(千元) Estimated Losses(\$1,000)		
機車 Motorcycle	其他 Others	合計 Total	房屋 Houses	其他財物 Others
295	31	533,121	160,190	372,931
289	88	436,135	111,388	324,747
279	77	530,563	199,497	331,066
456	33	458,513	128,529	329,984
516	199	691,284	203,251	488,033
629	93	595,925	186,965	408,960
578	71	1,442,205	757,767	684,438
635	140	640,718	166,032	474,686
680	364	356,205	94,424	261,781
91	9	22,865	3,725	19,140
44	20	19,443	3,712	15,731
70	7	31,126	12,074	19,052
24	4	24,984	5,228	19,756
89	19	21,700	5,562	16,138
36	27	34,155	10,331	23,824
44	10	20,283	5,344	14,939
101	9	38,203	11,197	27,006
39	124	17,844	3,891	13,953
51	126	47,277	9,288	37,989
<b>102</b>	<b>20</b>	<b>155,952</b>	<b>33,279</b>	<b>122,673</b>
30	5	58,845	10,330	48,515
19	7	25,989	6,842	19,147
53	8	71,118	16,107	55,011
178.95	14.29	173.65	135.41	187.31
-41.76	-11.11	211.03	332.40	187.41

表59. 起火建築物

單位：次

年(月)別 Year (Month)	建築物 起火 總次數 Caught Buildings	按建築物高度分 By Story				按建築物類別分			
		一層至 五層 1-5 Stories	六層至 十二層 6-12 Stories	十三層 至十九 層 13-19 Stories	二十層 以上 20 Stories & Over	獨立 住宅 Stand- alone Dwelling	集 合 宅 Group Dwelling	辦 公 建 築 Office Building	商 業 建 築 Business Building
一〇二年 2013	1,109	997	83	21	8	476	193	19	63
一〇三年 2014	1,065	958	79	24	4	490	162	21	44
一〇四年 2015	1,242	1,104	108	26	4	530	228	24	83
一〇五年 2016	1,424	1,219	161	36	8	615	327	19	73
一〇六年 2017	9,094	7,166	1,342	475	111	3,365	3,651	122	336
一〇七年 2018	8,765	6,910	1,236	498	121	3,057	3,614	119	265
一〇八年 2019	8,003	6,233	1,179	482	109	2,900	3,266	120	250
一〇九年 2020	7,023	5,595	1,010	338	80	2,583	2,626	118	242

資料來源：本部消防署。  
 說明：建築物起火總次數因106年起變更統計範圍，致數字較105年增加許多。

TABLE 59. NUMBER OF FIRES OF CAUGHT BUILDINGS

Unit : Times

By Classification			按建築物用途分 By Use						
複 合 建 築 Com- pound	工 廠 及 倉 庫 Factory & Warehouse	其 他 Others	住 宅 Dwelling	營 業 場 所 Business Space	作 業 場 所 Operating Space	倉 庫 Ware- house	空 屋 或 修 建 中 Vacancy or Repairing	公 共 設 施 Public Facilities	其 他 Others
20	253	85	602	138	167	90	29	18	65
26	242	80	593	115	154	83	30	19	71
25	267	85	690	153	178	105	29	19	68
23	261	106	854	168	162	95	37	18	90
102	1,013	505	6,405	1,019	671	351	208	90	350
118	1,031	561	6,151	934	661	403	181	80	355
94	926	447	5,594	942	551	392	126	99	299
68	905	481	4,648	897	527	372	172	94	313

Source : National Fire Agency, MOI.  
 Note : The total number of the fire buildings fluctuated much more because statistical regions changed in 2017.

表59. 起火建築物(續)

單位：次

年(月)別 Year (Month)	建築物 起火 總次數 Caught Buildings	按建築物高度分 By Story					按建築物類別分			
		五層以下 1-5 Stories	六至十層 6-10 Stories	十一至二十層 11-20 Stories	二十一至三十層 21-30 Stories	三十一層以上 31 Stories & Over	獨立住宅 Stand-alone Dwelling	集合住宅 Group Dwelling	辦公建築 Office Building	
一一〇年 2021	5,994	4,735	622	585	45	7	2,125	2,211	101	
三月 Mar.	498	405	46	41	5	1	181	195	7	
四月 Apr.	551	434	59	56	1	1	202	202	13	
五月 May	541	423	61	52	5	—	187	194	8	
六月 June	436	358	40	33	4	1	168	142	9	
七月 July	415	323	39	48	4	1	158	145	7	
八月 Aug.	498	410	42	44	1	1	188	160	20	
九月 Sept.	433	338	53	40	2	—	146	164	5	
十月 Oct.	469	367	56	43	3	—	151	168	7	
十一月 Nov.	424	337	48	35	4	—	152	148	6	
十二月 Dec.	531	404	51	70	6	—	190	208	7	
一一一年 2022	1,577	1,257	171	133	10	6	590	594	29	
一月 Jan.	568	461	46	52	7	2	206	228	8	
二月 Feb.	479	379	51	46	—	3	194	177	10	
三月 Mar.	530	417	74	35	3	1	190	189	11	
較上月增減(%) VS. with Last Month	10.65	10.03	45.10	-23.91	--	-66.67	-2.06	6.78	10.00	
較上年同月增減(%) VS. with Last Year	6.43	2.96	60.87	-14.63	-40.00	—	4.97	-3.08	57.14	

資料來源：本部消防署。

說明：依「各類場所消防安全設備設置標準」規定及現況，「按建築物高度分」類別自110年起更改為5層以下、6至10層、11至20層、21至30層及31層以上。

TABLE 59. NUMBER OF FIRES OF CAUGHT BUILDINGS(CONT.)

Unit : Times

By Classification				按建築物用途分 By Use						
商業建築 Business Building	複合建築 Com- pound	工廠及倉庫 Factory & Warehouse	其他 Others	住宅 Dwelling	營業場所 Business Space	作業場所 Operating Space	倉庫 Ware- house	空屋或 修理中 Vacancy or Repairing	公設 設施 Public Facilities	其他 Others
221	78	882	376	3,854	806	485	395	129	77	248
8	8	71	28	333	59	37	33	8	5	23
16	2	89	27	367	61	38	40	11	8	26
20	8	80	44	334	77	42	40	19	7	22
18	6	69	24	276	60	41	29	10	7	13
13	6	61	25	267	50	26	37	9	11	15
22	7	75	26	303	88	49	28	2	10	18
24	5	70	19	268	69	38	33	10	3	12
14	13	68	48	279	71	41	36	16	9	17
18	6	66	28	269	59	33	29	3	6	25
22	6	69	29	356	68	42	28	14	3	20
51	14	182	117	1,063	207	98	93	30	18	68
18	6	72	30	384	69	32	40	15	5	23
19	2	43	34	335	67	23	21	5	7	21
14	6	67	53	344	71	43	32	10	6	24
-26.32	200.00	55.81	55.88	2.69	5.97	86.96	52.38	100.00	-14.29	14.29
75.00	-25.00	-5.63	89.29	3.30	20.34	16.22	-3.03	25.00	20.00	4.35

Source : National Fire Agency, MOI.

Note : The category of "by story" has been changed to 1-5, 6-10, 11-20, 21-30, and 31 stories & over since 2021.

表60. 火災出動人員、車輛及其他裝備

TABLE 60. FIRE SERVICES AND CALL FREQUENCY

年(月)別 Year (Month)	出動人次(人次) Person-Times of Attendance				救出人數 (人) No. of People Rescued (Persons)	消 雲梯 消防車 Ladder
	合計 Total	消防人員 Fire Fighters	義消人員 Volunteer Fire Fighters	其他 Others		
一〇二年 2013	449,100	370,569	69,610	8,921	348	10,093
一〇三年 2014	511,977	426,634	64,082	21,261	533	12,478
一〇四年 2015	587,599	489,418	68,595	29,586	569	10,940
一〇五年 2016	476,666	420,703	43,756	12,207	494	10,255
一〇六年 2017	571,358	495,086	53,770	22,502	968	10,812
一〇七年 2018	563,457	501,080	47,700	14,677	1,390	10,815
一〇八年 2019	541,241	485,321	40,518	15,402	1,743	10,090
一〇九年 2020	572,241	525,071	42,634	4,536	2,782	10,466
一一〇年 2021	601,155	558,242	39,384	3,529	1,997	10,364
三月 Mar.	59,946	54,583	5,037	326	196	867
四月 Apr.	65,014	58,243	6,220	551	154	938
五月 May	58,653	54,065	4,228	360	184	948
六月 June	33,812	32,337	1,372	103	75	763
七月 July	40,087	38,465	1,495	127	224	758
八月 Aug.	43,256	41,718	1,479	59	182	906
九月 Sept.	41,863	39,625	2,112	126	135	794
十月 Oct.	47,846	43,625	4,029	192	218	784
十一月 Nov.	41,743	38,982	2,444	317	209	795
十二月 Dec.	51,416	48,014	2,834	568	224	1,004
<b>一一一年 2022</b>	<b>146,217</b>	<b>136,588</b>	<b>8,304</b>	<b>1,325</b>	<b>689</b>	<b>2,890</b>
一月 Jan.	50,489	47,058	2,823	608	310	1,039
二月 Feb.	41,360	38,635	2,398	327	178	872
三月 Mar.	54,368	50,895	3,083	390	201	979
較上月增減(%) VS. with Last Month	31.45	31.73	28.57	19.27	12.92	12.27
較上年同月增減(%) VS. with Last Year	-9.31	-6.76	-38.79	19.63	2.55	12.92

資料來源：本部消防署。

化學 消防車 Chemical Fire Engine	防車(車次)Fire Engines(Times)			救災車(車次)Rescue Cars(Times)				救護車 (車次) Ambu- lances (Times)	消防勤務 車、消防 船、艇、 直升機及 其他裝備 (車次) (Times)
	水箱、水 庫超高压 消防車 Tanker, Heavy Tanker & Super -high Presser	其他(泡 沫、幫浦 )消防車 Others	救器材車 Rescue Fire Engines	照明車 Lighting Vehicles	消防 警備車 Fire Guard Cars	其他 救災車 Other Rescue Cars			
5,541	105,086	1,135	5,808	197	799	5,841	34,615	744	
4,855	126,000	1,132	5,527	252	984	5,723	30,380	670	
4,384	133,836	1,218	5,092	190	1,215	5,915	31,341	1,172	
4,415	110,370	768	4,248	120	1,322	4,928	27,765	2,620	
5,564	135,153	1,128	4,727	202	1,684	5,198	28,720	4,623	
5,458	136,495	1,949	4,691	94	1,808	4,866	28,309	6,196	
4,865	133,512	1,229	4,678	166	1,893	4,756	25,738	6,693	
5,410	148,246	1,441	4,528	161	3,636	8,209	27,260	4,253	
6,090	159,784	1,351	5,009	129	3,577	9,274	26,450	2,779	
632	16,553	199	437	15	467	838	2,271	435	
670	17,924	163	464	15	457	834	2,570	257	
523	16,356	156	436	13	385	830	2,455	356	
378	8,570	57	353	10	184	626	1,729	85	
384	10,170	60	380	9	158	676	1,971	188	
472	10,685	51	425	8	274	783	2,176	140	
479	11,053	54	421	9	210	720	2,010	186	
497	12,409	88	417	10	274	785	2,158	208	
437	11,211	57	380	1	202	660	1,965	189	
574	13,534	81	387	7	334	798	2,330	239	
<b>1,451</b>	<b>36,205</b>	<b>324</b>	<b>1,204</b>	<b>69</b>	<b>983</b>	<b>2,558</b>	<b>6,908</b>	<b>779</b>	
511	12,695	94	474	15	288	920	2,468	243	
348	9,912	91	326	16	257	740	2,010	193	
592	13,598	139	404	38	438	898	2,430	343	
70.11	37.19	52.75	23.93	137.50	70.43	21.35	20.90	77.72	
-6.33	-17.85	-30.15	-7.55	153.33	-6.21	7.16	7.00	-21.15	

Source : National Fire Agency, MOI.



表61. 消防緊急救護服務

TABLE 61. EMERGENCY MEDICAL SERVICES

年 (月) 別 Year (Month)	救護出勤次數 Times of Call Volume (Times)					急救送醫人次				
	合計 Total	送醫 次數 Send to Hospital	未接 觸 No contact	有接觸 未運送 Contact without transport	出勤 待命 Standby on scene	合計 Total	非創傷類			
							小計 Subtotal	急病 Acute Disease	路倒 Falling on Road	孕婦 急產 In Urgent Labor
一〇二年 2013	1,016,637	793,950		222,687		826,839	400,911	280,607	16,788	1,912
一〇三年 2014	1,078,727	840,433		238,294		878,849	429,019	304,200	15,743	2,359
一〇四年 2015	1,100,264	853,534		246,730		891,562	435,919	304,795	14,385	2,534
一〇五年 2016	1,117,523	871,148		246,375		906,603	454,029	324,442	13,708	2,506
一〇六年 2017	1,100,323	857,844		242,479		891,508	439,554	320,221	12,504	2,082
一〇七年 2018	1,101,350	860,612		240,738		897,081	439,707	323,111	11,146	1,832
一〇八年 2019	1,118,439	873,585		244,854		905,951	450,829	331,943	10,470	1,893
一〇九年 2020	1,126,486	862,834		263,652		891,117	435,999	314,581	9,270	1,781
一一〇年 2021	1,135,845	856,830		279,015		881,766	461,673	327,017	9,333	1,765
三月 Mar.	95,389	72,968		22,421		75,018	38,079	27,358	854	164
四月 Apr.	93,683	71,079		22,604		73,303	35,804	25,646	834	127
五月 May	96,622	71,894		24,728		74,545	42,188	27,834	786	142
六月 June	77,803	57,094		20,709		58,669	35,905	23,799	623	110
七月 July	83,969	63,240		20,729		64,807	36,450	26,120	682	143
八月 Aug.	88,926	67,276		21,650		68,981	36,997	26,613	720	136
九月 Sept.	91,836	69,942		21,894		72,031	38,109	27,586	742	157
十月 Oct.	98,388	74,804		23,584		77,076	39,182	28,323	772	151
十一月 Nov.	99,187	75,247		23,940		77,283	38,675	28,196	783	171
十二月 Dec.	106,805	80,335		26,470		82,346	40,608	28,555	846	162
一一一年 2022	303,126	228,484	13,468	55,347	5,827	234,038	124,855	84,944	2,552	425
一月 Jan.	107,551	80,623	4,819	20,005	2,104	82,716	43,085	29,231	922	172
二月 Feb.	92,963	70,216	4,095	16,892	1,760	71,772	39,955	27,420	766	138
三月 Mar.	102,612	77,645	4,554	18,450	1,963	79,550	41,815	28,293	864	115
較上月增減 (%) VS. with Last Month	10.58	10.58	11.21	9.22	11.53	10.84	4.66	3.18	12.79	-16.67
較上年同月增減 (%) VS. with Last Year	-18.60	6.41	--	-17.71	--	6.04	9.81	3.42	1.17	-29.88

資料來源：本部消防署。

Times of Person Rescued in Emergency (2)										
Non-Trauma		創傷類 Trauma						其他		
疑似毒藥物與 一氧化碳中毒 Suspected Toxicant/ Drug/Carbon Monoxide Poisoning	其他 Others	小計 Subtotal	一般 外傷 General Trauma	溺水 Drowned	墜落 傷 Tumbling	穿刺 傷 Piercing	車禍 受傷 Injured in a Traffic Accident	電擊傷 Wounded by Electric Shock	其他 Others	
5,600	96,004	425,928	72,366	422	7,871	662	316,353	130	28,124	
5,581	101,136	449,830	75,075	469	10,063	886	335,440	146	27,751	
5,667	108,538	455,643	76,338	330	11,924	835	337,818	142	28,256	
6,036	107,337	452,574	79,311	310	13,413	741	331,082	140	27,577	
5,485	99,262	451,954	78,915	278	12,715	723	330,725	191	28,407	
5,696	97,922	457,374	83,997	226	12,676	666	331,341	131	28,337	
4,935	101,588	455,122	88,520	247	13,644	607	323,321	134	28,649	
5,195	105,172	455,118	49,426	393	8,654	748	315,190	118	80,589	
5,055	118,503	420,093	38,888	207	6,410	729	282,977	127	90,755	
473	9,230	36,939	3,394	14	543	58	25,292	7	7,631	
444	8,753	37,499	3,384	26	536	67	25,713	8	7,765	
405	13,021	32,357	3,314	22	552	68	21,633	14	6,754	
328	11,045	22,764	2,574	11	416	35	14,300	14	5,414	
409	9,096	28,357	2,774	12	502	59	18,473	22	6,515	
419	9,109	31,984	3,176	15	651	56	20,584	13	7,489	
461	9,163	33,922	3,119	24	545	75	22,850	11	7,298	
438	9,498	37,894	3,239	29	554	53	25,794	11	8,214	
425	9,100	38,608	3,158	14	514	58	26,563	3	8,298	
436	10,609	41,738	3,371	15	524	70	28,763	6	8,989	
1,169	35,765	109,183	10,087	36	1,380	148	72,206	13	25,313	
377	12,383	39,631	3,471	9	513	51	26,561	5	9,021	
354	11,277	31,817	3,044	14	392	44	20,280	4	8,039	
438	12,105	37,735	3,572	13	475	53	25,365	4	8,253	
23.73	7.34	18.60	17.35	-7.14	21.17	20.45	25.07	--	2.66	
-7.40	31.15	2.15	5.24	-7.14	-12.52	-8.62	0.29	-42.86	8.15	

Source: National Fire Agency, MOI.

表62. 消防緊急救護急救處置

單位：次

年(月)別 Year (Month)	呼吸道處置 Respiratory Passages Treatments					創傷處置			
	抽吸 Aspirate	鼻管 Given Oxygen from Nose	面罩 Given Oxygen from Mask	哈姆 立克法 Heimlich	其他維 持呼吸 道暢通 Others	頸圍 Cervical Ring	清洗 傷口 Clear Wounds	包紮 止血 Bloodshed Swathed	骨折 固定 Fracture Fixed
一〇二年 2013	1,913	43,541	95,322	266	78,250	51,017	318,972	290,371	34,007
一〇三年 2014	2,074	42,265	95,580	325	75,658	51,856	337,154	306,604	33,295
一〇四年 2015	1,886	40,271	87,645	281	75,267	51,007	343,659	312,939	31,352
一〇五年 2016	1,904	35,277	84,913	323	75,516	46,471	342,682	316,393	35,158
一〇六年 2017	1,670	31,101	78,556	714	76,922	45,572	344,716	318,096	33,167
一〇七年 2018	1,555	28,826	72,548	385	77,255	45,372	349,096	322,036	33,357
一〇八年 2019	1,601	28,397	69,897	505	79,695	44,298	352,335	325,815	32,380
一〇九年 2020	1,349	23,230	60,853	231	77,677	43,297	364,865	338,192	29,368
一一〇年 2021	1,177	22,328	60,051	203	80,014	39,779	333,240	308,374	31,240
三月 Mar.	110	2,012	5,179	18	6,782	3,512	29,076	26,878	2,865
四月 Apr.	109	1,917	4,979	18	6,500	3,610	30,140	27,871	2,816
五月 May	81	1,986	5,264	16	6,495	3,206	27,583	25,628	2,535
六月 June	49	1,466	4,355	14	5,820	2,202	19,431	18,351	1,770
七月 July	55	1,671	4,439	16	5,783	2,793	23,687	22,163	2,119
八月 Aug.	91	1,775	4,736	15	5,839	3,004	26,020	24,081	2,279
九月 Sept.	87	1,879	4,744	15	5,917	3,177	28,131	26,017	2,493
十月 Oct.	105	1,965	4,874	20	6,639	3,509	30,998	28,689	2,788
十一月 Nov.	107	1,932	5,045	15	6,913	3,680	29,561	27,181	2,886
十二月 Dec.	138	1,887	5,199	19	7,505	3,724	30,471	28,128	3,115
一一一年 2022	352	5,291	15,275	74	21,785	9,199	75,404	70,702	7,755
一月 Jan.	147	1,831	5,426	34	8,107	3,528	28,594	26,556	3,076
二月 Feb.	102	1,770	5,121	24	7,441	2,598	22,120	20,852	2,343
三月 Mar.	103	1,690	4,728	16	6,237	3,073	24,690	23,294	2,336
較上月增減(%) VS. with Last Month	0.98	-4.52	-7.67	-33.33	-16.18	18.28	11.62	11.71	-0.30
較上年同月增減(%) VS. with Last Year	-6.36	-16.00	-8.71	-11.11	-8.04	-12.50	-15.08	-13.33	-18.46

資料來源：本部消防署。

說明：1. 配合救護紀錄表修訂，創傷處置項下之「其他」，104年以前僅指「鑷式擔架固定」，105年起包含「抽吸式護木」、「鑷式擔架固定」等其他創傷處置。  
2. 配合救護紀錄表修訂，其他處置下之「其他」，104年以前係指「生命徵象監測」與「ALS支援」，105年起包含「測量血糖」及其他處置，「生命徵象監測」與「ALS支援」不再列入統計。  
3. 配合救護紀錄表修訂，109年起「夾板固定」及「抽吸式護木」合併為「骨折固定」；心肺復甦術項下新增「自動心肺復甦機」。  
4. 111年起創傷處置增加「止血帶」。

TABLE 62. RESCUE TREATMENTS OF EMERGENCY MEDICAL SERVICES

Unit : Times

Trauma Treatments	心肺復甦術 CPR			藥物 處置 Medicine Treatments	其他處置 Other Treatments					
	止血帶 Tourniquet	長背板 固定 Tergal Fixed	軀幹固 定器 KED		其他創 傷處置 Others	自動 心肺 復甦機 LUCAS	CPR	使用自 動體外 心臟去 顫器 AED	保暖 Keep Warm	心理 支持 Psycho- analyzed
—	60,672	2,693	2,355	—	21,337	21,654	23,284	433,525	752,425	575,930
—	62,233	2,625	1,406	—	22,723	23,066	27,749	441,400	810,725	626,160
—	59,773	2,457	889	—	21,086	20,981	27,379	416,992	824,394	647,833
—	53,421	2,221	4,621	—	21,620	21,556	24,346	407,249	838,708	196,398
—	50,568	2,148	4,160	—	20,476	20,441	23,831	378,619	819,765	246,168
—	46,635	1,936	6,239	—	20,562	20,542	28,687	352,027	815,883	265,174
—	42,365	1,896	9,931	—	20,619	20,450	30,925	342,894	825,705	215,864
—	39,701	1,875	33,199	12,899	20,340	20,296	33,577	324,980	834,551	174,897
—	35,286	1,545	45,931	13,894	20,091	20,305	32,109	305,428	818,136	189,401
—	3,127	162	3,818	1,126	1,664	1,655	3,066	28,746	70,755	16,587
—	3,203	141	3,869	1,041	1,552	1,548	2,781	26,364	69,185	16,143
—	2,816	125	3,837	1,067	1,617	1,638	2,626	22,093	68,685	16,325
—	2,058	78	2,974	1,030	1,518	1,520	1,837	16,532	53,712	13,419
—	2,513	94	3,361	1,059	1,530	1,534	2,259	18,053	59,598	15,391
—	2,688	106	3,476	1,066	1,550	1,581	2,461	20,107	63,856	14,711
—	2,774	109	3,884	992	1,434	1,466	2,536	20,228	66,867	14,319
—	2,995	143	3,981	1,168	1,622	1,660	2,722	23,670	71,942	14,634
—	3,158	126	4,266	1,223	1,710	1,758	2,623	28,117	71,027	15,268
—	3,358	147	4,365	1,372	1,896	1,945	2,782	32,829	74,918	18,451
444	7,636	558	3,377	3,792	5,224	5,356	8,801	90,317	203,265	54,783
400	2,615	213	1,452	1,447	1,977	2,017	3,186	34,838	75,384	18,378
19	2,430	110	939	1,289	1,767	1,794	2,669	32,181	65,475	18,063
25	2,591	235	986	1,056	1,480	1,545	2,946	23,298	62,406	18,342
31.58	6.63	113.64	5.01	-18.08	-16.24	-13.88	10.38	-27.60	-4.69	-21.21
--	-17.14	45.06	-74.17	-6.22	-11.06	-6.65	-3.91	-18.95	-11.80	-12.29

Source: National Fire Agency, MOI.

Note : 1.The figures of "Others" of Trauma Treatments referred to "Shovel-type Stretcher Fixed" before 2015, but included "Vacuum Splint", "Shovel-type Stretcher Fixed" and other Trauma Treatments since 2016 due to the revised Patient Care Record.  
2.Since 2016, the figures of "Others" of Other Treatments excluded "Vital Sign Monitoring" and "Advanced Life Support" ( which were included before 2015 ) due to the revised Patient Care Record.  
3.The figures of "Splint Fixed" and "Vacuum Splint" are classified to Fracture Fixed and the figures of "CPR" include "LUCAS" since 2020.  
4.The figures of "Trauma Treatments" include "Tourniquet" since 2022.

表63. 核發建築物建造執照—按月別及用途別分

年 (月) 別 Year (Month)	總計 Grand Total		住宿類(H類) Residential		
			住宅(H-2) Residential		
	總件數 Total Cases	總樓地板面積 (平方公尺) Total Floor Area (m <sup>2</sup> )	件數 Cases	宅數 Houses	總樓地板面積 (平方公尺) Total Floor Area (m <sup>2</sup> )
一〇二年 2013	33,531	39,760,495	27,234	133,072	25,416,782
一〇三年 2014	31,994	38,634,904	25,261	124,127	22,230,818
一〇四年 2015	27,643	32,595,657	21,440	106,752	18,232,801
一〇五年 2016	22,511	26,235,287	16,590	79,490	13,264,290
一〇六年 2017	25,035	29,883,925	18,908	91,981	15,251,789
一〇七年 2018	27,344	33,984,220	21,073	121,689	18,676,925
一〇八年 2019	27,143	36,927,792	21,388	148,566	21,950,228
一〇九年 2020	25,980	41,521,034	19,996	160,039	23,194,608
一一〇年 2021	26,089	43,425,428	20,063	170,465	24,874,226
三月 Mar.	2,312	3,588,954	1,850	15,240	2,282,805
四月 Apr.	2,337	2,827,680	1,854	11,924	1,734,018
五月 May	2,125	3,011,731	1,647	12,676	1,827,689
六月 June	2,381	3,299,512	1,886	12,574	2,009,298
七月 July	2,205	4,112,142	1,618	16,359	2,384,924
八月 Aug.	2,119	4,130,549	1,625	14,297	1,982,686
九月 Sept.	2,325	3,187,216	1,817	12,341	1,869,913
十月 Oct.	1,772	3,222,732	1,339	11,638	1,649,762
十一月 Nov.	2,214	3,690,577	1,611	13,570	2,009,462
十二月 Dec.	2,207	5,300,228	1,614	19,539	2,838,367
<b>一一一年 2022</b>	<b>5,626</b>	<b>10,716,690</b>	<b>4,179</b>	<b>39,220</b>	<b>5,494,107</b>
一月 Jan.	2,138	4,185,539	1,640	16,451	2,328,678
二月 Feb.	1,265	2,539,511	885	9,217	1,247,859
三月 Mar.	2,223	3,991,640	1,654	13,552	1,917,570
較上月增減(%) VS. with Last Month	75.73	57.18	86.89	47.03	53.27
較上年同月增減(%) VS. with Last Year	-3.85	11.22	-10.59	-11.08	-16.17

資料來源：本部營建署。

說明：1. 用途別依「建築物使用類組及變更使用辦法」分類。  
2. 表內數字包括內政部指定特設主管建築機關資料。

TABLE 63. ISSUED BUILDING CONSTRUCTION LICENSE  
- BY MONTH AND USE

Lodging		商業類(B類) Commerce		工業、倉儲類 (C類) Industry, Storage		辦公、服務類(G類) Business, Service	
宿舍安養(H-1) Dormitory, Care							
件數 Cases	總樓地板面積 (平方公尺) Total Floor Area (m <sup>2</sup> )	件數 Cases	總樓地板面積 (平方公尺) Total Floor Area (m <sup>2</sup> )	件數 Cases	總樓地板面積 (平方公尺) Total Floor Area (m <sup>2</sup> )	件數 Cases	總樓地板面積 (平方公尺) Total Floor Area (m <sup>2</sup> )
68	206,875	204	1,639,817	1,964	5,839,337	1,166	1,982,717
67	289,146	193	1,961,250	2,139	6,298,000	1,188	2,528,920
52	280,280	185	869,853	1,890	6,595,431	1,120	1,717,122
59	173,536	164	1,053,834	1,747	5,593,609	1,111	1,460,476
72	237,991	169	1,453,034	2,151	6,235,115	1,008	1,364,458
70	219,737	157	828,769	2,416	7,751,460	1,072	2,029,185
65	157,486	140	811,827	2,150	7,979,121	1,130	1,919,903
71	250,229	135	1,081,367	1,916	10,196,956	1,335	2,353,874
79	183,798	147	1,482,504	2,043	6,861,516	1,206	3,380,031
3	4,530	17	265,764	156	460,698	81	188,120
7	10,816	16	81,534	167	500,120	99	101,653
7	10,106	8	130,827	164	494,790	98	114,359
6	5,811	9	64,598	160	381,389	104	506,027
7	9,627	9	9,457	231	632,075	109	322,611
7	28,567	6	549,001	173	499,824	99	459,057
6	33,116	9	20,662	146	502,383	116	261,363
5	10,102	8	17,182	156	527,613	91	412,763
7	16,543	21	30,440	187	659,764	151	232,435
14	22,577	18	227,933	211	1,057,612	111	634,783
<b>22</b>	<b>62,325</b>	<b>37</b>	<b>136,378</b>	<b>497</b>	<b>2,324,971</b>	<b>300</b>	<b>1,331,435</b>
8	23,522	12	20,736	169	1,068,884	97	381,788
3	12,502	10	25,072	152	609,692	79	216,123
11	26,301	15	90,570	176	646,395	124	733,524
266.67	110.37	50.00	261.24	15.79	6.02	56.96	239.40
266.67	480.60	-11.76	-65.92	12.82	40.31	53.09	289.92

Source : Construction and Planning Agency, MOI.

Note : 1.The figures are classified according to Architecture Usage Classification and Change Usage regulation.  
2.The figures include the data of M.O.I. Const. Orgs..

表63. 核發建築物建造執照－按月別及用途別分(續)

年 (月) 別 Year (Month)	休閒、文教類(D類) Leisure, Education		衛生、福利、 更生類(F類) Health, Welfare, Regeneration		其 他 類 公共集會類(A類) Assembly	
	件數 Cases	總樓地板 面積 (平方公尺) Total Floor Area (m <sup>2</sup> )	件數 Cases	總樓地板 面積 (平方公尺) Total Floor Area (m <sup>2</sup> )	件數 Cases	總樓地板 面積 (平方公尺) Total Floor Area (m <sup>2</sup> )
	一〇二年 2013	417	1,094,334	155	555,239	48
一〇三年 2014	356	956,748	102	298,819	30	107,430
一〇四年 2015	331	842,645	103	439,766	23	126,806
一〇五年 2016	327	894,343	135	571,530	18	78,182
一〇六年 2017	370	1,203,320	136	427,533	18	114,961
一〇七年 2018	558	1,455,041	157	686,869	29	148,511
一〇八年 2019	506	939,721	162	798,110	30	93,435
一〇九年 2020	680	1,196,471	140	533,718	20	107,878
一一〇年 2021	496	1,225,927	150	769,031	21	101,110
三 月 Mar.	42	110,334	11	71,306	1	5,314
四 月 Apr.	34	77,259	9	25,274	1	98
五 月 May	32	102,283	10	23,157	2	8,368
六 月 June	41	69,725	14	20,830	—	—
七 月 July	38	119,018	12	27,737	1	93
八 月 Aug.	38	105,925	13	36,557	1	5,856
九 月 Sept.	34	50,591	9	61,746	1	938
十 月 Oct.	32	171,100	11	91,097	1	12,287
十一月 Nov.	47	68,748	13	253,506	2	16,965
十二月 Dec.	62	142,081	23	68,171	8	46,924
<b>一一一年 2022</b>	<b>167</b>	<b>305,524</b>	<b>37</b>	<b>133,118</b>	<b>2</b>	<b>134,218</b>
一 月 Jan.	65	104,870	10	49,546	—	—
二 月 Feb.	27	48,168	10	26,453	1	133,974
三 月 Mar.	75	152,486	17	57,119	1	244
較上月增減(%) VS. with Last Month	177.78	216.57	70.00	115.93	—	-99.82
較上年同月增減(%) VS. with Last Year	78.57	38.20	54.55	-19.90	—	-95.41

說 明：自107年2月其他類再細分「農業設施」，其107年累計資料係自2月起至統計期之值。

TABLE 63. ISSUED BUILDING CONSTRUCTION LICENSE  
- BY MONTH AND USE(CONT.)

Others							
宗教、殯葬類(E類) Religion, Funeral		危險物品類(I類) Hazard Contents		其他類 Others		農業設施 Agricultural facility	
件數 Cases	總樓地板面積 (平方公尺) Total Floor Area (m <sup>2</sup> )	件數 Cases	總樓地板面積 (平方公尺) Total Floor Area (m <sup>2</sup> )	件數 Cases	總樓地板面積 (平方公尺) Total Floor Area (m <sup>2</sup> )	件數 Cases	總樓地板面積 (平方公尺) Total Floor Area (m <sup>2</sup> )
157	213,125	43	31,007	2,075	2,725,754	—	—
150	233,072	35	36,367	2,473	3,694,334	—	—
125	139,083	32	17,547	2,342	3,334,323	—	—
143	243,773	43	49,034	2,174	2,852,680	—	—
139	225,232	43	34,886	2,021	3,335,606	—	—
146	216,080	48	34,389	1,618	1,937,254	1,299	1,698,458
165	296,858	50	98,186	1,357	1,882,917	1,353	1,882,791
174	330,908	47	64,062	1,466	2,210,963	1,466	2,210,963
157	315,227	43	75,515	1,684	4,156,543	1,684	4,156,543
14	16,911	1	902	136	182,270	136	182,270
5	2,986	3	6,894	142	287,028	142	287,028
13	91,777	—	—	144	208,375	144	208,375
12	14,837	5	14,307	144	212,690	144	212,690
9	5,145	6	9,191	165	592,264	165	592,264
14	21,842	3	1,156	140	440,078	140	440,078
15	27,662	4	3,863	168	354,979	168	354,979
9	6,377	3	1,295	117	323,154	117	323,154
24	65,253	6	25,315	145	312,146	145	312,146
18	36,559	3	1,665	125	223,556	125	223,556
<b>28</b>	<b>40,450</b>	<b>10</b>	<b>5,637</b>	<b>347</b>	<b>748,527</b>	<b>347</b>	<b>748,527</b>
13	28,867	5	2,715	119	175,933	119	175,933
4	2,282	2	1,776	92	215,610	92	215,610
11	9,301	3	1,146	136	356,984	136	356,984
175.00	307.58	50.00	-35.47	47.83	65.57	47.83	65.57
-21.43	-45.00	200.00	27.05	—	95.85	—	95.85

Note : The item of others is subdivided into "Agricultural facility" since February, 2018; accumulated value of "Agricultural facility" calculates from February to the statistical period.

表64. 核發建築物建造執照－按區域別及用途別分

區域別 Locality	總計 Grand Total		住宿類(H類) 住宅(H-2) Residential		
	總件數 Total Cases	總樓地板面積 (平方公尺) Total Floor Area (m <sup>2</sup> )	件數 Cases	宅數 Houses	總樓地板面積 (平方公尺) Total Floor Area (m <sup>2</sup> )
一一一年三月 Mar., 2022	2,223	3,991,640	1,654	13,552	1,917,570
新北市 New Taipei City	46	456,689	28	1,873	230,284
臺北市 Taipei City	43	814,504	27	1,452	168,773
桃園市 Taoyuan City	123	409,258	73	1,610	214,267
臺中市 Taichung City	325	517,829	255	2,733	443,008
臺南市 Tainan City	352	422,983	272	1,669	255,163
高雄市 Kaohsiung City	233	251,878	201	724	109,125
臺灣省 Taiwan Prov.	1,065	1,028,505	777	3,343	478,350
宜蘭縣 Yilan C.	115	72,139	95	401	49,481
新竹縣 Hsinchu C.	52	223,326	31	736	107,299
苗栗縣 Miaoli C.	105	94,780	74	445	62,188
彰化縣 Changhua C.	177	162,342	127	631	96,481
南投縣 Nantou C.	94	52,656	77	108	18,676
雲林縣 Yunlin C.	121	89,543	86	298	35,932
嘉義縣 Chiayi C.	68	140,537	38	56	10,577
屏東縣 Pingtung C.	143	90,145	108	362	45,611
臺東縣 Taitung C.	43	13,597	36	36	7,375
花蓮縣 Hualien C.	66	35,499	43	74	12,362
澎湖縣 Penghu C.	34	19,797	29	69	11,968
基隆市 Keelung City	6	15,614	4	65	9,041
新竹市 Hsinchu City	24	13,894	18	51	9,534
嘉義市 Chiayi City	17	4,636	11	11	1,825
福建省 Fuchien Prov.	25	44,968	18	145	17,762
金門縣 Kinmen C.	25	44,968	18	145	17,762
連江縣 Lienchiang C.	—	—	—	—	—
國家公園管理處 N.P.Adm.	3	838	3	3	838
其他內政部 指定特設主 管建築機關 Other M.O.I. Const. Orgs.	8	44,188	—	—	—

資料來源：本部營建署。

TABLE 64. ISSUED BUILDING CONSTRUCTION LICENSE  
- BY LOCALITY AND USE

Lodging		商業類(B類) Commerce		工業、倉儲類 (C類) Industry, Storage		辦公、服務類(G類) Business, Service	
宿舍安養(H-1) Dormitory, Care							
件數 Cases	總樓地板面積 (平方公尺) Total Floor Area (m <sup>2</sup> )	件數 Cases	總樓地板面積 (平方公尺) Total Floor Area (m <sup>2</sup> )	件數 Cases	總樓地板面積 (平方公尺) Total Floor Area (m <sup>2</sup> )	件數 Cases	總樓地板面積 (平方公尺) Total Floor Area (m <sup>2</sup> )
11	26,301	15	90,570	176	646,395	124	733,524
—	—	2	57,040	10	54,319	5	92,119
—	—	3	15,017	3	9,990	5	574,450
—	—	—	—	36	176,680	5	8,275
2	2,970	4	8,600	15	31,367	31	9,245
—	—	—	—	16	15,760	9	5,213
—	—	—	—	14	86,335	11	7,501
8	22,948	6	9,913	74	227,756	57	35,399
—	—	—	—	13	18,686	3	1,019
—	—	—	—	7	97,536	7	4,256
3	5,281	1	201	7	12,593	5	2,405
3	13,184	—	—	19	20,679	6	8,428
—	—	—	—	5	17,408	2	1,688
—	—	—	—	4	17,736	6	2,617
—	—	2	2,271	4	19,253	1	2,973
—	—	1	1,264	3	10,958	9	2,570
1	1,160	—	—	2	4,075	2	871
1	3,323	—	—	10	8,832	6	3,625
—	—	1	5,690	—	—	3	2,027
—	—	—	—	—	—	—	—
—	—	1	487	—	—	1	109
—	—	—	—	—	—	6	2,811
1	383	—	—	—	—	1	1,322
1	383	—	—	—	—	1	1,322
—	—	—	—	—	—	—	—
—	—	—	—	8	44,188	—	—

Source : Construction and Planning Agency, MOI.

表64. 核發建築物建造執照—按區域別及用途別分(續)

區域別 Locality	休閒、文教類(D類) Leisure, Education		衛生、福利、 更生類(F類) Health, Welfare, Regeneration		公共集會類(A類) Assembly	
	件數 Cases	總樓地板 面積 (平方公尺) Total Floor Area (m <sup>2</sup> )	件數 Cases	總樓地板 面積 (平方公尺) Total Floor Area (m <sup>2</sup> )	件數 Cases	總樓地板 面積 (平方公尺) Total Floor Area (m <sup>2</sup> )
一一一年三月 Mar., 2022	75	152,486	17	57,119	1	244
新北市 New Taipei City	—	—	1	22,927	—	—
臺北市 Taipei City	4	46,080	—	—	—	—
桃園市 Taoyuan City	3	1,645	2	4,557	—	—
臺中市 Taichung City	6	7,571	7	13,469	—	—
臺南市 Tainan City	8	3,005	3	2,244	—	—
高雄市 Kaohsiung City	4	1,547	1	9,861	—	—
臺灣省 Taiwan Prov.	45	67,137	3	4,061	1	244
宜蘭縣 Yilan C.	2	1,128	—	—	1	244
新竹縣 Hsinchu C.	3	3,071	1	2,614	—	—
苗栗縣 Miaoli C.	4	5,191	—	—	—	—
彰化縣 Changhua C.	6	7,251	1	873	—	—
南投縣 Nantou C.	—	—	—	—	—	—
雲林縣 Yunlin C.	7	3,153	1	574	—	—
嘉義縣 Chiayi C.	8	26,988	—	—	—	—
屏東縣 Pingtung C.	3	2,745	—	—	—	—
臺東縣 Taitung C.	—	—	—	—	—	—
花蓮縣 Hualien C.	5	7,161	—	—	—	—
澎湖縣 Penghu C.	1	112	—	—	—	—
基隆市 Keelung City	2	6,573	—	—	—	—
新竹市 Hsinchu City	4	3,764	—	—	—	—
嘉義市 Chiayi City	—	—	—	—	—	—
福建省 Fuchien Prov.	5	25,501	—	—	—	—
金門縣 Kinmen C.	5	25,501	—	—	—	—
連江縣 Lienchiang C.	—	—	—	—	—	—
國家公園管理處 N.P.Adm.	—	—	—	—	—	—
其他內政部 指定特設主 管建築機關 Other M.O.I. Const. Orgs.	—	—	—	—	—	—

TABLE 64. ISSUED BUILDING CONSTRUCTION LICENSE  
- BY LOCALITY AND USE (CONT.)

宗教、殯葬類(E類) Religion, Funeral		危險物品類(I類) Hazard Contents		其他類 Others		農業設施 Agricultural facility	
件數 Cases	總樓地板面積 (平方公尺) Total Floor Area (m <sup>2</sup> )	件數 Cases	總樓地板面積 (平方公尺) Total Floor Area (m <sup>2</sup> )	件數 Cases	總樓地板面積 (平方公尺) Total Floor Area (m <sup>2</sup> )	件數 Cases	總樓地板面積 (平方公尺) Total Floor Area (m <sup>2</sup> )
11	9,301	3	1,146	136	356,984	136	356,984
—	—	—	—	—	—	—	—
—	—	—	—	1	194	1	194
1	35	1	552	2	3,247	2	3,247
2	464	1	82	2	1,053	2	1,053
1	136	—	—	43	141,462	43	141,462
—	—	—	—	2	37,509	2	37,509
7	8,666	1	512	86	173,519	86	173,519
1	1,581	—	—	—	—	—	—
—	—	—	—	3	8,550	3	8,550
4	6,263	—	—	7	658	7	658
1	95	—	—	14	15,351	14	15,351
—	—	—	—	10	14,884	10	14,884
—	—	—	—	17	29,531	17	29,531
—	—	—	—	15	78,475	15	78,475
1	727	1	512	17	25,758	17	25,758
—	—	—	—	2	116	2	116
—	—	—	—	1	196	1	196
—	—	—	—	—	—	—	—
—	—	—	—	—	—	—	—
—	—	—	—	—	—	—	—
—	—	—	—	—	—	—	—
—	—	—	—	—	—	—	—
—	—	—	—	—	—	—	—
—	—	—	—	—	—	—	—
—	—	—	—	—	—	—	—
—	—	—	—	—	—	—	—
—	—	—	—	—	—	—	—
—	—	—	—	—	—	—	—
—	—	—	—	—	—	—	—
—	—	—	—	—	—	—	—
—	—	—	—	—	—	—	—

表65. 核發建築物建造執照年累計—按區域別及用途別分

區域別 Locality	總計 Grand Total		住宿類(H類)		
			住宅(H-2類) Residential		
	總件數 Total Cases	總樓地板面積 (平方公尺) Total Floor Area (m <sup>2</sup> )	件數 Cases	宅數 Houses	總樓地板面積 (平方公尺) Total Floor Area (m <sup>2</sup> )
一一一年一至三月 Jan. - Mar., 2022	5,626	10,716,690	4,179	39,220	5,494,107
新北市 New Taipei City	127	1,055,896	82	4,813	622,314
臺北市 Taipei City	104	1,361,028	65	3,626	494,778
桃園市 Taoyuan City	357	1,420,185	218	5,821	790,609
臺中市 Taichung City	707	1,577,509	534	5,765	920,951
臺南市 Tainan City	826	1,188,668	650	5,093	721,547
高雄市 Kaohsiung City	537	904,267	429	5,300	649,078
臺灣省 Taiwan Prov.	2,901	2,601,222	2,026	8,446	1,268,066
宜蘭縣 Yilan C.	309	167,324	192	901	128,719
新竹縣 Hsinchu C.	143	434,501	94	1,596	261,867
苗栗縣 Miaoli C.	227	218,747	157	1,018	131,922
彰化縣 Changhua C.	486	469,278	362	1,534	235,879
南投縣 Nantou C.	235	155,325	161	450	65,152
雲林縣 Yunlin C.	403	353,146	286	964	132,355
嘉義縣 Chiayi C.	272	251,465	198	289	53,017
屏東縣 Pingtung C.	324	264,097	208	546	79,771
臺東縣 Taitung C.	108	33,743	82	123	24,100
花蓮縣 Hualien C.	153	76,205	113	313	44,663
澎湖縣 Penghu C.	103	52,532	89	206	31,721
基隆市 Keelung City	10	30,840	7	167	23,955
新竹市 Hsinchu City	54	63,192	42	299	46,206
嘉義市 Chiayi City	74	30,827	35	40	8,739
福建省 Fuchien Prov.	42	59,552	23	193	25,699
金門縣 Kinmen C.	41	59,366	22	192	25,513
連江縣 Lienchiang C.	1	186	1	1	186
國家公園管理處 N.P.Adm.	3	838	1	1	838
其他內政部 指定特設主 管建築機關 Other M.O.I. Const. Orgs.	22	547,525	1	1	227

資料來源：本部營建署。

TABLE 65. ISSUED BUILDING CONSTRUCTION LICENSE OF THE YEAR  
- BY LOCALITY AND USE

Lodging		商業類(B類)		工業、倉儲類 (C類)		辦公、服務類(G類)	
宿舍安養(H-1) Dormitory, Care		Commerce		Industry, Storage		Business, Service	
件數 Cases	總樓地板面積 (平方公尺) Total Floor Area (m <sup>2</sup> )	件數 Cases	總樓地板面積 (平方公尺) Total Floor Area (m <sup>2</sup> )	件數 Cases	總樓地板面積 (平方公尺) Total Floor Area (m <sup>2</sup> )	件數 Cases	總樓地板面積 (平方公尺) Total Floor Area (m <sup>2</sup> )
22	62,325	37	136,378	497	2,324,971	300	1,331,435
—	—	2	57,040	24	133,776	12	192,020
—	—	4	15,231	7	50,525	15	718,269
—	—	2	11,764	92	543,445	20	13,403
6	18,083	7	12,701	44	136,089	64	284,025
1	265	3	1,897	55	247,158	21	9,937
2	2,272	1	1,499	63	142,958	22	47,102
12	41,322	17	36,062	192	518,867	144	64,625
—	—	1	4,122	32	27,960	5	2,286
—	—	—	—	13	142,596	20	7,267
4	20,749	2	493	16	23,350	10	3,599
3	13,184	1	5,011	39	117,711	14	11,291
1	983	2	5,963	10	22,840	7	6,852
1	1,590	1	3,011	19	107,425	13	5,939
—	—	3	2,506	13	30,145	5	4,400
—	—	1	1,264	29	21,528	23	7,594
2	1,493	1	420	4	4,407	3	1,341
1	3,323	—	—	11	9,729	7	4,101
—	—	2	11,595	2	2,197	4	2,358
—	—	—	—	—	—	—	—
—	—	1	487	2	6,040	2	175
—	—	2	1,190	2	2,939	31	7,422
1	383	—	—	1	5,771	1	1,322
1	383	—	—	1	5,771	1	1,322
—	—	—	—	—	—	—	—
—	—	—	—	—	—	—	—
—	—	1	184	19	546,382	1	732

Source : Construction and Planning Agency, MOI.

表65. 核發建築物建造執照年累計—按區域別及用途別分(續)

區域別 Locality	休閒、文教類(D類) Leisure, Education		衛生、福利、 更生類(F類) Health, Welfare, Regeneration		公共集會類(A類) Assembly	
	件數 Cases	總樓地板 面積 (平方公尺) Total Floor Area (m <sup>2</sup> )	件數 Cases	總樓地板 面積 (平方公尺) Total Floor Area (m <sup>2</sup> )	件數 Cases	總樓地板 面積 (平方公尺) Total Floor Area (m <sup>2</sup> )
一一一年一至三月 Jan. - Mar., 2022	167	305,524	37	133,118	2	134,218
新北市 New Taipei City	3	11,488	1	22,927	—	—
臺北市 Taipei City	10	76,482	—	—	—	—
桃園市 Taoyuan City	10	13,661	4	42,484	—	—
臺中市 Taichung City	17	30,281	12	32,376	1	133,974
臺南市 Tainan City	16	9,611	4	4,509	—	—
高雄市 Kaohsiung City	11	9,099	2	10,861	—	—
臺灣省 Taiwan Prov.	94	129,357	12	19,193	1	244
宜蘭縣 Yilan C.	5	1,715	—	—	1	244
新竹縣 Hsinchu C.	9	11,153	1	2,614	—	—
苗栗縣 Miaoli C.	14	19,264	—	—	—	—
彰化縣 Changhua C.	9	17,421	3	7,035	—	—
南投縣 Nantou C.	2	506	—	—	—	—
雲林縣 Yunlin C.	10	5,807	4	3,732	—	—
嘉義縣 Chiayi C.	10	27,626	—	—	—	—
屏東縣 Pingtung C.	6	8,394	—	—	—	—
臺東縣 Taitung C.	2	1,212	—	—	—	—
花蓮縣 Hualien C.	12	10,145	—	—	—	—
澎湖縣 Penghu C.	4	4,203	1	17	—	—
基隆市 Keelung City	3	6,885	—	—	—	—
新竹市 Hsinchu City	5	4,678	2	5,606	—	—
嘉義市 Chiayi City	3	10,348	1	189	—	—
福建省 Fuchien Prov.	6	25,545	2	768	—	—
金門縣 Kinmen C.	6	25,545	2	768	—	—
連江縣 Lienchiang C.	—	—	—	—	—	—
國家公園管理處 N.P.Adm.	—	—	—	—	—	—
其他內政部 指定特設主 管建築機關 Other M.O.I. Const. Orgs.	—	—	—	—	—	—

TABLE 65. ISSUED BUILDING CONSTRUCTION LICENSE OF THE YEAR  
- BY LOCALITY AND USE (CONT.)

宗教、殯葬類(E類) Religion, Funeral		危險物品類(I類) Hazard Contents		其他類 Others		農業設施 Agricultural facility	
件數 Cases	總樓地板面積 (平方公尺) Total Floor Area (m <sup>2</sup> )	件數 Cases	總樓地板面積 (平方公尺) Total Floor Area (m <sup>2</sup> )	件數 Cases	總樓地板面積 (平方公尺) Total Floor Area (m <sup>2</sup> )	件數 Cases	總樓地板面積 (平方公尺) Total Floor Area (m <sup>2</sup> )
28	40,450	10	5,637	347	748,527	347	748,527
2	16,286	1	45	—	—	—	—
—	—	1	1,403	2	4,340	2	4,340
1	35	1	552	4	4,232	4	4,232
2	464	1	82	13	8,483	13	8,483
3	292	2	659	69	192,793	69	192,793
1	136	2	1,893	4	39,369	4	39,369
18	23,173	2	1,003	255	499,310	255	499,310
2	2,057	—	—	2	221	2	221
—	—	—	—	6	9,004	6	9,004
5	6,755	1	491	13	12,124	13	12,124
3	3,646	—	—	40	58,100	40	58,100
—	—	—	—	43	53,029	43	53,029
2	7,460	—	—	59	85,827	59	85,827
1	843	—	—	35	132,928	35	132,928
2	763	1	512	47	144,271	47	144,271
—	—	—	—	6	770	6	770
2	1,208	—	—	4	3,036	4	3,036
1	441	—	—	—	—	—	—
—	—	—	—	—	—	—	—
—	—	—	—	—	—	—	—
—	—	—	—	—	—	—	—
1	64	—	—	—	—	—	—
1	64	—	—	—	—	—	—
—	—	—	—	—	—	—	—
—	—	—	—	—	—	—	—
—	—	—	—	—	—	—	—



表66. 核發建築物建造執照－按月別及構造別分

年 (月) 別 Year (Month)	總 計 Grand Total		鋼骨鋼筋混凝土構造 Steel Frame & Reinforced Concrete		混凝土構造 (含鋼筋混凝土構造) Reinforced Concrete	
	總樓地板面積 (平方公尺) Total Floor Area (m <sup>2</sup> )	工程造價 (千元) Construction Cost (NT\$1,000)	總樓地板面積 (平方公尺) Total Floor Area (m <sup>2</sup> )	工程造價 (千元) Construction Cost (NT\$1,000)	總樓地板面積 (平方公尺) Total Floor Area (m <sup>2</sup> )	工程造價 (千元) Construction Cost (NT\$1,000)
一〇二年 2013	39,760,495	350,522,002	2,775,489	26,812,948	30,966,264	277,361,909
一〇三年 2014	38,634,904	325,742,689	2,550,741	23,307,215	29,634,569	255,263,612
一〇四年 2015	32,595,657	275,098,031	2,895,768	25,939,291	24,028,319	212,045,602
一〇五年 2016	26,235,287	222,232,641	1,924,366	16,020,479	18,343,225	158,519,094
一〇六年 2017	29,883,925	261,866,232	2,059,433	17,907,245	20,844,685	183,410,904
一〇七年 2018	33,984,220	295,232,791	2,752,180	28,791,295	23,603,523	205,209,949
一〇八年 2019	36,927,792	335,555,121	3,155,462	29,673,596	26,927,425	245,453,312
一〇九年 2020	41,521,034	372,475,771	2,825,386	26,652,701	30,503,662	280,214,966
一一〇年 2021	43,425,428	404,210,312	3,810,329	41,173,187	30,554,554	283,250,272
三 月 Mar.	3,588,954	32,265,482	271,256	3,244,818	2,711,691	24,196,554
四 月 Apr.	2,827,680	24,673,411	181,380	1,859,515	2,019,815	17,413,011
五 月 May	3,011,731	26,973,036	251,198	2,333,817	2,310,745	21,384,829
六 月 June	3,299,512	31,456,971	311,978	3,421,736	2,462,503	23,335,916
七 月 July	4,112,142	38,791,289	670,296	8,753,653	2,381,542	21,376,915
八 月 Aug.	4,130,549	39,746,229	170,157	1,702,045	2,573,811	23,360,569
九 月 Sept.	3,187,216	26,706,355	241,869	2,121,417	2,359,861	20,307,191
十 月 Oct.	3,222,732	30,218,287	323,551	2,326,833	2,310,056	22,603,852
十一月 Nov.	3,690,577	33,883,447	424,525	5,414,454	2,665,789	24,790,638
十二月 Dec.	5,300,228	55,821,617	436,400	4,044,301	3,671,417	35,961,163
<b>一一一年 2022</b>	<b>10,716,690</b>	<b>101,632,726</b>	<b>1,012,436</b>	<b>11,125,390</b>	<b>6,974,205</b>	<b>64,545,132</b>
一 月 Jan.	4,185,539	38,866,754	545,101	6,752,465	2,857,803	25,373,404
二 月 Feb.	2,539,511	24,339,521	259,672	2,124,102	1,711,432	16,954,697
三 月 Mar.	3,991,640	38,426,451	207,663	2,248,823	2,404,970	22,217,031
較上月增減(%) VS.with Last Month	57.18	57.88	-20.03	5.87	40.52	31.04
較上年同月增減(%) VS. with Last Year	11.22	19.09	-23.44	-30.69	-11.31	-8.18

資料來源：本部營建署。

TABLE 66. ISSUED BUILDING CONSTRUCTION LICENSE  
- BY MONTH AND MATERIAL

鋼構造(94年以前為 鋼架構造) Steel		磚構造 Brick		木構造 Wooden		其 他 Others	
總樓地板面積 (平方公尺) Total Floor Area (m <sup>2</sup> )	工程造價 (千元) Construction Cost (NT\$1,000)	總樓地板面積 (平方公尺) Total Floor Area (m <sup>2</sup> )	工程造價 (千元) Construction Cost (NT\$1,000)	總樓地板面積 (平方公尺) Total Floor Area (m <sup>2</sup> )	工程造價 (千元) Construction Cost (NT\$1,000)	總樓地板面積 (平方公尺) Total Floor Area (m <sup>2</sup> )	工程造價 (千元) Construction Cost (NT\$1,000)
5,762,295	45,447,467	148,474	493,347	51,226	169,741	56,747	236,590
6,185,070	46,177,860	105,705	361,903	39,184	119,729	119,635	512,370
5,400,453	36,060,246	93,118	307,682	35,364	107,706	142,635	637,504
5,641,798	46,458,698	98,813	298,336	52,648	165,459	174,437	770,575
6,432,371	58,362,476	112,061	364,452	70,506	222,572	364,869	1,598,583
7,271,089	59,977,108	241,789	890,427	56,669	175,160	58,970	188,852
6,628,657	59,670,915	160,719	532,985	26,529	90,476	29,000	133,837
7,917,758	64,731,607	238,170	763,525	34,856	107,300	1,202	5,672
8,754,566	78,686,038	254,498	906,855	47,867	166,407	3,614	27,553
585,319	4,750,093	20,650	73,898	38	119	—	—
613,623	5,353,130	10,531	37,814	2,172	8,816	159	1,125
418,058	3,148,234	29,619	99,302	2,111	6,854	—	—
501,877	4,616,536	6,921	22,302	16,233	60,481	—	—
1,030,553	8,562,217	23,354	81,132	6,397	17,372	—	—
1,362,239	14,586,962	22,321	90,361	2,021	6,292	—	—
565,814	4,215,602	19,672	62,145	—	—	—	—
569,823	5,218,851	16,342	52,944	2,960	15,807	—	—
568,855	3,572,468	28,949	96,408	2,391	9,000	68	479
1,138,728	15,593,541	46,168	191,145	5,395	15,824	2,120	15,643
<b>2,658,738</b>	<b>25,706,171</b>	<b>55,527</b>	<b>184,397</b>	<b>15,590</b>	<b>70,204</b>	<b>194</b>	<b>1,432</b>
742,401	6,582,846	26,504	93,927	13,730	64,112	—	—
560,952	5,237,153	7,455	23,569	—	—	—	—
1,355,385	13,886,172	21,568	66,901	1,860	6,092	194	1,432
141.62	165.15	189.31	183.85	--	--	--	--
131.56	192.33	4.45	-9.47	4,794.74	5,019.33	--	--

Source : Construction and Planning Agency, MOI.

表67. 核發建築物建造執照－按區域別及構造別分

區域別 Locality	總計 Grand Total		鋼骨鋼筋混凝土構造 Steel Frame & Reinforced Concrete		混凝土構造 (含鋼筋混凝土構造) Reinforced Concrete	
	總樓地板面積 (平方公尺) Total Floor Area (m <sup>2</sup> )	工程造價 (千元) Construction Cost (NT\$1,000)	總樓地板面積 (平方公尺) Total Floor Area (m <sup>2</sup> )	工程造價 (千元) Construction Cost (NT\$1,000)	總樓地板面積 (平方公尺) Total Floor Area (m <sup>2</sup> )	工程造價 (千元) Construction Cost (NT\$1,000)
一一一年三月 Mar., 2022	3,991,640	38,426,451	207,663	2,248,823	2,404,970	22,217,031
新北市 New Taipei City	456,689	6,399,637	20,250	298,261	322,320	4,326,009
臺北市 Taipei City	814,504	10,861,193	26,710	488,785	177,673	2,314,989
桃園市 Taoyuan City	409,258	4,764,927	—	—	294,542	3,606,174
臺中市 Taichung City	517,829	5,345,396	69,338	945,833	409,650	4,130,639
臺南市 Tainan City	422,983	2,862,570	7,872	44,083	257,254	1,935,250
高雄市 Kaohsiung City	251,878	1,682,824	4,532	26,868	126,518	917,857
臺灣省 Taiwan Prov.	1,028,505	6,060,243	78,961	444,993	734,930	4,584,186
宜蘭縣 Yilan C.	72,139	473,686	—	—	55,925	379,034
新竹縣 Hsinchu C.	223,326	1,428,429	—	—	217,705	1,400,325
苗栗縣 Miaoli C.	94,780	580,971	51	253	81,285	515,653
彰化縣 Changhua C.	162,342	1,058,729	40,190	231,623	119,885	814,814
南投縣 Nantou C.	52,656	279,111	568	3,274	16,691	99,838
雲林縣 Yunlin C.	89,543	457,003	1,661	9,136	50,976	290,531
嘉義縣 Chiayi C.	140,537	721,274	32,088	177,887	61,783	316,568
屏東縣 Pingtung C.	90,145	451,376	473	2,505	57,113	307,142
臺東縣 Taitung C.	13,597	73,323	3,930	20,315	9,463	52,093
花蓮縣 Hualien C.	35,499	187,088	—	—	19,056	105,271
澎湖縣 Penghu C.	19,797	98,670	—	—	13,040	65,208
基隆市 Keelung City	15,614	151,181	—	—	15,063	146,908
新竹市 Hsinchu City	13,894	72,883	—	—	13,152	69,004
嘉義市 Chiayi City	4,636	26,519	—	—	3,793	21,797
福建省 Fuchien Prov.	44,968	174,405	—	—	44,968	174,405
金門縣 Kinmen C.	44,968	174,405	—	—	44,968	174,405
連江縣 Lienchiang C.	—	—	—	—	—	—
國家公園管理處 N.P.Adm.	838	6,610	—	—	838	6,610
其他內政部 指定特設主 管建築機關 Other M.O.I. Const. Orgs.	44,188	268,646	—	—	36,277	220,912

資料來源：本部營建署。

TABLE 67. ISSUED BUILDING CONSTRUCTION LICENSE  
- BY LOCALITY AND MATERIAL

鋼構造 Steel		磚構造 Brick		木構造 Wooden		其他 Others	
總樓地板面積 (平方公尺) Total Floor Area (m <sup>2</sup> )	工程造價 (千元) Construction Cost (NT\$1,000)	總樓地板面積 (平方公尺) Total Floor Area (m <sup>2</sup> )	工程造價 (千元) Construction Cost (NT\$1,000)	總樓地板面積 (平方公尺) Total Floor Area (m <sup>2</sup> )	工程造價 (千元) Construction Cost (NT\$1,000)	總樓地板面積 (平方公尺) Total Floor Area (m <sup>2</sup> )	工程造價 (千元) Construction Cost (NT\$1,000)
1,355,385	13,886,172	21,568	66,901	1,860	6,092	194	1,432
114,119	1,775,367	—	—	—	—	—	—
609,927	8,055,987	—	—	—	—	194	1,432
114,716	1,158,753	—	—	—	—	—	—
38,841	268,924	—	—	—	—	—	—
157,857	883,237	—	—	—	—	—	—
120,828	738,099	—	—	—	—	—	—
191,186	958,071	21,568	66,901	1,860	6,092	—	—
16,214	94,652	—	—	—	—	—	—
5,621	28,104	—	—	—	—	—	—
13,377	64,878	67	187	—	—	—	—
2,204	12,116	63	176	—	—	—	—
33,888	170,856	—	—	1,509	5,143	—	—
18,858	100,758	18,048	56,578	—	—	—	—
43,567	217,994	3,099	8,825	—	—	—	—
32,559	141,729	—	—	—	—	—	—
204	915	—	—	—	—	—	—
16,092	80,868	—	—	351	949	—	—
6,466	32,327	291	1,135	—	—	—	—
551	4,273	—	—	—	—	—	—
742	3,879	—	—	—	—	—	—
843	4,722	—	—	—	—	—	—
—	—	—	—	—	—	—	—
—	—	—	—	—	—	—	—
—	—	—	—	—	—	—	—
7,911	47,734	—	—	—	—	—	—

Source : Construction and Planning Agency, MOI.

表68. 核發建築物拆除執照—按月別及用途別分

TABLE 68. ISSUED BUILDING DEMOLITION LICENSE  
- BY MONTH AND USE

年 (月) 別 Year (Month)	總計 Grand Total			件數 Cases
	件數 Cases	宅數 Houses	總樓地板面積 (平方公尺) Total Floor Area (m <sup>2</sup> )	
一〇二年 2013	2,882	5,669	2,424,531	1,448
一〇三年 2014	2,668	5,436	2,071,815	1,401
一〇四年 2015	2,392	4,936	1,770,692	1,193
一〇五年 2016	2,379	4,380	1,843,675	1,137
一〇六年 2017	2,403	4,333	2,035,457	1,161
一〇七年 2018	2,496	5,574	2,157,915	1,271
一〇八年 2019	2,550	5,630	2,227,726	1,263
一〇九年 2020	2,765	6,157	2,520,130	1,429
一一〇年 2021	2,793	6,078	2,580,016	1,447
三月 Mar.	268	470	162,176	135
四月 Apr.	232	579	203,457	141
五月 May	241	527	202,244	124
六月 June	209	316	138,385	106
七月 July	226	421	188,329	116
八月 Aug.	244	699	205,941	123
九月 Sept.	236	705	190,157	131
十月 Oct.	232	376	210,118	122
十一月 Nov.	222	506	237,498	107
十二月 Dec.	266	396	213,283	116
<b>一一一年 2022</b>	<b>638</b>	<b>1,813</b>	<b>511,257</b>	<b>335</b>
一月 Jan.	271	764	181,913	156
二月 Feb.	120	205	114,367	57
三月 Mar.	247	844	214,977	122
較上月增減(%) VS. with Last Month	105.83	311.71	87.97	114.04
較上年同月增減(%) VS. with Last Year	-7.84	79.57	32.56	-9.63

資料來源：本部營建署。

住宅 Housing		其他 Others		
宅數 Houses	總樓地板面積 (平方公尺) Total Floor Area (m <sup>2</sup> )	件數 Cases	宅數 Houses	總樓地板面積 (平方公尺) Total Floor Area (m <sup>2</sup> )
3,731	565,135	1,434	1,938	1,859,396
3,792	553,996	1,267	1,644	1,517,819
3,402	434,273	1,199	1,534	1,336,419
2,232	337,735	1,242	2,148	1,505,940
2,821	400,317	1,242	1,512	1,635,140
3,961	461,921	1,225	1,613	1,695,994
3,765	536,108	1,287	1,865	1,691,618
4,193	634,219	1,336	1,964	1,885,911
4,148	636,397	1,346	1,930	1,943,619
330	54,384	133	140	107,792
368	58,059	91	211	145,398
391	49,651	117	136	152,593
209	35,497	103	107	102,888
249	42,802	110	172	145,527
461	62,632	121	238	143,309
532	66,508	105	173	123,649
255	39,992	110	121	170,126
327	53,505	115	179	183,993
221	36,414	150	175	176,869
<b>1,408</b>	<b>211,205</b>	<b>303</b>	<b>405</b>	<b>300,052</b>
619	97,008	115	145	84,905
122	21,701	63	83	92,666
667	92,496	125	177	122,481
446.72	326.23	98.41	113.25	32.17
102.12	70.08	-6.02	26.43	13.63

Source : Construction and Planning Agency, MOI.

表69. 核發建築物拆除執照－按區域別及用途別分

TABLE 69. ISSUED BUILDING DEMOLITION LICENSE  
- BY LOCALITY AND USE

區域別 Locality	總計 Grand Total			件數 Cases
	件數 Cases	宅數 Houses	總樓地板面積 (平方公尺) Total Floor Area (m <sup>2</sup> )	
一一一年三月 Mar., 2022	247	844	214,977	122
新北市 New Taipei City	16	60	8,326	11
臺北市 Taipei City	10	472	72,555	7
桃園市 Taoyuan City	7	10	36,339	2
臺中市 Taichung City	48	73	13,523	31
臺南市 Tainan City	44	47	12,467	17
高雄市 Kaohsiung City	23	33	29,581	10
臺灣省 Taiwan Prov.	95	144	41,481	43
宜蘭縣 Yilan C.	4	10	2,967	3
新竹縣 Hsinchu C.	8	8	5,038	4
苗栗縣 Miaoli C.	9	11	3,472	1
彰化縣 Changhua C.	13	50	7,679	6
南投縣 Nantou C.	7	6	4,846	2
雲林縣 Yunlin C.	3	3	1,673	—
嘉義縣 Chiayi C.	5	5	993	1
屏東縣 Pingtung C.	18	17	4,435	11
臺東縣 Taitung C.	3	3	359	—
花蓮縣 Hualien C.	6	7	3,008	2
澎湖縣 Penghu C.	7	6	1,163	5
基隆市 Keelung City	—	—	—	—
新竹市 Hsinchu City	7	12	5,351	5
嘉義市 Chiayi City	5	6	497	3
福建省 Fuchien Prov.	2	3	614	1
金門縣 Kinmen C.	2	3	614	1
連江縣 Lienchiang C.	—	—	—	—
國家公園管理處 N.P.Adm.	—	—	—	—
其他內政部 指定特設主 管建築機關 Other M.O.I. Const. Orgs.	2	2	91	—

資料來源：本部營建署。

住宅 Housing		其他 Others		
宅數 Houses	總樓地板面積 (平方公尺) Total Floor Area (m <sup>2</sup> )	件數 Cases	宅數 Houses	總樓地板面積 (平方公尺) Total Floor Area (m <sup>2</sup> )
667	92,496	125	177	122,481
52	4,470	5	8	3,856
446	56,114	3	26	16,441
2	319	5	8	36,020
49	5,718	17	24	7,805
19	4,041	27	28	8,426
12	5,899	13	21	23,682
86	15,645	52	58	25,836
9	2,655	1	1	312
5	1,398	4	3	3,640
1	539	8	10	2,933
36	4,524	7	14	3,155
2	702	5	4	4,144
—	—	3	3	1,673
1	192	4	4	801
11	1,524	7	6	2,911
—	—	3	3	359
3	247	4	4	2,761
5	679	2	1	484
—	—	—	—	—
10	2,874	2	2	2,477
3	311	2	3	186
1	290	1	2	324
—	—	—	—	—
—	—	—	—	—
—	—	2	2	91

Source : Construction and Planning Agency, MOI.

表70. 核發建築物使用執照－按月別及用途別分

年 (月) 別 Year (Month)	總計 Grand Total		住宿類(H類) 住宅(H-2類) Residential		
	總件數 Total Cases	總樓地板面積 (平方公尺) Total Floor Area (m <sup>2</sup> )	件數 Cases	宅數 Houses	總樓地板面積 (平方公尺) Total Floor Area (m <sup>2</sup> )
一〇二年 2013	28,014	28,771,809	22,372	86,438	16,887,729
一〇三年 2014	28,806	31,718,120	23,032	91,883	18,109,432
一〇四年 2015	28,837	32,868,462	23,217	99,421	18,981,866
一〇五年 2016	23,552	29,988,350	18,315	97,620	17,646,434
一〇六年 2017	22,506	28,818,031	17,349	88,636	15,462,618
一〇七年 2018	22,860	28,366,008	17,550	98,953	16,451,813
一〇八年 2019	22,026	26,488,606	17,019	92,284	14,786,505
一〇九年 2020	22,370	28,247,176	17,443	98,260	15,465,693
一一〇年 2021	22,486	28,022,718	17,587	104,872	15,620,275
三月 Mar.	1,875	2,286,765	1,469	8,794	1,290,242
四月 Apr.	1,848	2,353,334	1,443	7,676	1,210,888
五月 May	1,806	2,490,393	1,432	6,658	1,062,096
六月 June	2,218	2,323,073	1,814	8,772	1,293,030
七月 July	2,030	2,499,608	1,541	9,750	1,423,375
八月 Aug.	1,819	2,243,522	1,355	7,622	1,152,979
九月 Sept.	1,832	2,285,789	1,428	9,758	1,427,539
十月 Oct.	1,790	2,478,934	1,382	11,346	1,619,496
十一月 Nov.	1,876	2,465,151	1,480	10,294	1,524,031
十二月 Dec.	2,224	2,576,731	1,756	9,397	1,394,269
<b>一一一年 2022</b>	<b>5,116</b>	<b>6,429,108</b>	<b>3,954</b>	<b>26,862</b>	<b>3,930,503</b>
一月 Jan.	2,237	2,733,284	1,743	11,278	1,644,688
二月 Feb.	1,010	1,163,439	770	4,919	678,240
三月 Mar.	1,869	2,532,385	1,441	10,665	1,607,575
較上月增減(%) VS. with Last Month	85.05	117.66	87.14	116.81	137.02
較上年同月增減(%) VS. with Last Year	-0.32	10.74	-1.91	21.28	24.59

資料來源：本部營建署。

說明：1. 用途別依「建築物使用類組及變更使用辦法」分類。  
2. 表列數字包括內政部指定特設主管建築機關資料。

TABLE 70. ISSUED BUILDING USAGE LICENSE - BY MONTH AND USE

Lodging 宿舍安養(H-1) Dormitory, Care		商業類(B類) Commerce		工業、倉儲類 (C類) Industry, Storage		辦公、服務類(G類) Business, Service	
件數 Cases	總樓地板面積 (平方公尺) Total Floor Area (m <sup>2</sup> )	件數 Cases	總樓地板面積 (平方公尺) Total Floor Area (m <sup>2</sup> )	件數 Cases	總樓地板面積 (平方公尺) Total Floor Area (m <sup>2</sup> )	件數 Cases	總樓地板面積 (平方公尺) Total Floor Area (m <sup>2</sup> )
66	188,158	136	627,985	1,760	5,086,044	1,099	1,946,248
81	133,473	141	1,453,133	1,742	5,259,698	1,087	1,922,403
65	270,003	133	1,231,442	1,711	5,603,725	916	2,260,022
57	236,495	144	1,109,810	1,572	5,689,664	942	1,412,637
52	157,243	138	976,141	1,662	6,109,181	919	1,865,504
50	199,509	164	1,046,631	1,836	5,275,134	977	1,661,154
56	118,736	137	776,136	1,913	5,907,058	936	1,435,210
55	302,503	113	1,161,752	1,788	6,413,295	924	1,712,146
55	137,170	95	838,972	1,625	6,584,640	949	1,368,325
2	3,549	6	109,586	154	489,932	66	58,207
1	543	11	62,948	146	700,147	67	136,094
9	16,982	6	175,958	101	735,256	74	274,434
1	716	2	764	150	649,985	72	60,351
5	16,390	7	12,312	129	565,379	139	187,053
5	31,156	8	34,570	176	474,750	70	197,143
4	5,268	9	50,243	137	401,582	98	54,823
3	3,112	6	124,223	141	368,025	65	86,697
8	23,671	11	54,008	125	422,998	60	81,525
11	22,519	13	154,563	148	611,489	95	96,081
<b>10</b>	<b>79,327</b>	<b>27</b>	<b>219,358</b>	<b>390</b>	<b>1,156,149</b>	<b>238</b>	<b>277,292</b>
6	20,308	6	25,431	174	647,833	102	52,038
1	474	7	158,333	76	151,730	40	45,484
3	58,545	14	35,594	140	356,586	96	179,770
200.00	12,251.27	100.00	-77.52	84.21	135.01	140.00	295.24
50.00	1,549.62	133.33	-67.52	-9.09	-27.22	45.45	208.85

Source: Construction and Planning Agency, MOI.

Note : 1.The figures are classified according to Architecture Usage Classification and Change Usage regulation.  
2.The figures include the data of M.O.I. Const. Orgs..

表70. 核發建築物使用執照－按月別及用途別分(續)

年 (月) 別 Year (Month)	休閒、文教類(D類) Leisure, Education		衛生、福利、 更生類(F類) Health, Welfare, Regeneration		公共集會類(A類) Assembly	
	件數 Cases	總樓地板 面積 (平方公尺) Total Floor Area (m <sup>2</sup> )	件數 Cases	總樓地板 面積 (平方公尺) Total Floor Area (m <sup>2</sup> )	件數 Cases	總樓地板 面積 (平方公尺) Total Floor Area (m <sup>2</sup> )
一〇二年 2013	456	1,364,936	112	258,107	34	164,866
一〇三年 2014	394	1,266,778	118	514,640	20	85,342
一〇四年 2015	410	1,315,946	114	464,808	37	78,340
一〇五年 2016	304	844,175	105	347,700	30	105,020
一〇六年 2017	348	950,932	106	587,804	21	42,480
一〇七年 2018	427	1,357,510	113	391,252	30	73,289
一〇八年 2019	416	1,008,018	119	550,591	17	104,246
一〇九年 2020	514	1,101,534	137	409,799	41	139,979
一一〇年 2021	616	1,114,772	152	401,480	19	174,635
三月 Mar.	58	101,333	7	9,555	2	38,788
四月 Apr.	38	49,887	18	31,537	3	2,413
五月 May	58	66,604	9	9,676	1	10,283
六月 June	55	198,197	10	18,034	—	—
七月 July	63	86,948	17	24,747	1	19,105
八月 Aug.	67	151,694	15	20,176	2	19,397
九月 Sept.	44	88,063	11	103,322	2	61,606
十月 Oct.	48	61,004	20	40,589	1	2,126
十一月 Nov.	42	57,226	13	87,441	2	5,149
十二月 Dec.	57	80,520	9	22,424	3	14,743
<b>一一一年 2022</b>	<b>113</b>	<b>164,053</b>	<b>24</b>	<b>90,168</b>	<b>6</b>	<b>46,321</b>
一月 Jan.	51	71,193	10	59,027	2	2,340
二月 Feb.	28	22,597	9	11,383	1	743
三月 Mar.	34	70,263	5	19,758	3	43,238
較上月增減(%) VS. with Last Month	21.43	210.94	-44.44	73.57	200.00	5,719.38
較上年同月增減(%) VS. with Last Year	-41.38	-30.66	-28.57	106.78	50.00	11.47

說明：自107年2月其他類再細分「農業設施」，其107年累計資料係自2月起至統計期之值。

TABLE 70. ISSUED BUILDING USAGE LICENSE - BY MONTH AND USE(CONT.)

宗教、殯葬類(E類) Religion, Funeral		危險物品類(I類) Hazard Contents		其他類 Others		農業設施 Agricultural facility	
件數 Cases	總樓地板面積 (平方公尺) Total Floor Area (m <sup>2</sup> )	件數 Cases	總樓地板面積 (平方公尺) Total Floor Area (m <sup>2</sup> )	件數 Cases	總樓地板面積 (平方公尺) Total Floor Area (m <sup>2</sup> )	件數 Cases	總樓地板面積 (平方公尺) Total Floor Area (m <sup>2</sup> )
154	189,318	43	51,270	1,782	2,007,148	—	—
132	225,778	33	30,804	2,026	2,716,639	—	—
109	153,840	30	21,659	2,095	2,486,811	—	—
158	189,191	40	26,417	1,885	2,380,807	—	—
106	148,229	24	48,165	1,781	2,469,734	—	—
126	165,058	38	52,309	1,549	1,692,349	1,225	1,454,016
137	221,813	43	34,061	1,233	1,546,232	1,231	1,545,992
138	198,261	30	14,891	1,187	1,327,323	1,178	1,319,039
115	144,060	35	51,771	1,238	1,586,618	1,233	1,579,053
10	19,350	3	5,566	98	160,657	98	160,657
10	14,906	4	655	107	143,316	102	135,751
8	10,201	5	11,296	103	117,607	103	117,607
6	1,494	3	1,713	105	98,789	105	98,789
12	18,654	3	650	113	144,995	113	144,995
7	9,329	2	791	112	151,537	112	151,537
10	7,421	1	8,754	88	77,168	88	77,168
14	24,840	—	—	110	148,822	110	148,822
8	5,444	6	6,145	121	197,513	121	197,513
15	13,222	1	100	116	166,801	116	166,801
<b>26</b>	<b>74,220</b>	<b>7</b>	<b>3,771</b>	<b>321</b>	<b>387,946</b>	<b>321</b>	<b>387,946</b>
11	36,886	3	1,334	129	172,206	129	172,206
4	6,519	1	240	73	87,696	73	87,696
11	30,815	3	2,197	119	128,044	119	128,044
175.00	372.70	200.00	815.42	63.01	46.01	63.01	46.01
10.00	59.25	—	-60.53	21.43	-20.30	21.43	-20.30

Note : The item of others is subdivided into "Agricultural facility" since February, 2018; accumulated value of "Agricultural facility" calculates from February to the statistical period.

表71. 核發建築物使用執照－按區域別及用途別分

區域別 Locality	總計 Grand Total		住宿類(H類)		
			住宅(H-2) Residential		
	總件數 Total Cases	總樓地板面積 (平方公尺) Total Floor Area (m <sup>2</sup> )	件數 Cases	宅數 Houses	總樓地板面積 (平方公尺) Total Floor Area (m <sup>2</sup> )
一一一年三月 Mar., 2022	1,869	2,532,385	1,441	10,665	1,607,575
新北市 New Taipei City	51	420,703	25	1,411	172,542
臺北市 Taipei City	15	196,036	9	566	139,333
桃園市 Taoyuan City	82	376,430	48	1,607	237,137
臺中市 Taichung City	208	273,266	172	1,368	216,325
臺南市 Tainan City	321	232,226	261	946	147,359
高雄市 Kaohsiung City	221	343,641	197	2,411	316,068
臺灣省 Taiwan Prov.	952	668,389	717	2,332	374,566
宜蘭縣 Yilan C.	121	72,719	109	441	65,867
新竹縣 Hsinchu C.	40	92,331	30	582	80,089
苗栗縣 Miaoli C.	75	56,731	60	116	18,423
彰化縣 Changhua C.	147	118,403	106	210	42,866
南投縣 Nantou C.	107	40,844	85	165	28,539
雲林縣 Yunlin C.	104	62,225	82	137	29,395
嘉義縣 Chiayi C.	59	30,080	45	46	10,323
屏東縣 Pingtung C.	163	93,370	107	194	32,532
臺東縣 Taitung C.	18	31,042	13	209	27,233
花蓮縣 Hualien C.	20	8,331	17	51	6,497
澎湖縣 Penghu C.	18	5,850	14	14	3,525
基隆市 Keelung City	7	19,675	3	52	10,445
新竹市 Hsinchu City	19	19,219	15	76	9,285
嘉義市 Chiayi City	54	17,569	31	39	9,547
福建省 Fuchien Prov.	13	6,215	11	23	3,960
金門縣 Kinmen C.	12	5,037	10	22	2,782
連江縣 Lienchiang C.	1	1,178	1	1	1,178
國家公園管理處 N.P.Adm.	1	285	1	1	285
其他內政部 指定特設主 管建築機關 Other M.O.I. Const. Orgs.	5	15,194	—	—	—

資料來源：本部營建署。

TABLE 71. ISSUED BUILDING USAGE LICENSE  
- BY LOCALITY AND USE

Lodging		商業類(B類)		工業、倉儲類 (C類)		辦公、服務類(G類)	
宿舍安養(H-1) Dormitory, Care		Commerce		Industry, Storage		Business, Service	
件數 Cases	總樓地板面積 (平方公尺) Total Floor Area (m <sup>2</sup> )	件數 Cases	總樓地板面積 (平方公尺) Total Floor Area (m <sup>2</sup> )	件數 Cases	總樓地板面積 (平方公尺) Total Floor Area (m <sup>2</sup> )	件數 Cases	總樓地板面積 (平方公尺) Total Floor Area (m <sup>2</sup> )
3	58,545	14	35,594	140	356,586	96	179,770
—	—	—	—	7	42,593	5	136,532
1	53,327	—	—	—	—	—	—
1	4,334	2	16,147	20	55,807	4	7,312
—	—	4	4,686	6	9,259	13	4,803
1	884	2	4,261	23	66,180	10	2,449
—	—	1	3,742	6	16,640	11	3,166
—	—	5	6,758	74	151,313	51	22,969
—	—	1	4,204	7	1,264	1	263
—	—	—	—	2	11,084	1	68
—	—	—	—	4	33,878	2	295
—	—	1	496	14	37,716	2	446
—	—	—	—	7	3,849	3	1,366
—	—	1	968	3	10,444	2	259
—	—	—	—	3	4,161	3	550
—	—	1	497	28	26,932	9	13,766
—	—	—	—	—	—	2	870
—	—	—	—	—	—	2	583
—	—	1	593	1	227	—	—
—	—	—	—	3	8,738	—	—
—	—	—	—	1	9,206	2	295
—	—	—	—	1	3,814	22	4,208
—	—	—	—	1	22	1	2,233
—	—	—	—	1	22	1	2,233
—	—	—	—	—	—	—	—
—	—	—	—	3	14,772	1	306

Source : Construction and Planning Agency, MOI.

表71. 核發建築物使用執照－按區域別及用途別分(續)

區域別 Locality	休閒、文教類(D類) Leisure, Education		衛生、福利、 更生類(F類) Health, Welfare, Regeneration		公共集會類(A類) Assembly	
	件數 Cases	總樓地板 面積 (平方公尺) Total Floor Area (m <sup>2</sup> )	件數 Cases	總樓地板 面積 (平方公尺) Total Floor Area (m <sup>2</sup> )	件數 Cases	總樓地板 面積 (平方公尺) Total Floor Area (m <sup>2</sup> )
一一一年三月 Mar., 2022	34	70,263	5	19,758	3	43,238
新北市 New Taipei City	10	51,988	2	3,306	—	—
臺北市 Taipei City	4	3,330	—	—	—	—
桃園市 Taoyuan City	2	3,178	1	11,021	1	24,455
臺中市 Taichung City	3	1,264	1	4,998	1	17,782
臺南市 Tainan City	1	132	—	—	—	—
高雄市 Kaohsiung City	2	2,513	—	—	—	—
臺灣省 Taiwan Prov.	12	7,858	1	433	1	1,001
宜蘭縣 Yilan C.	1	621	—	—	—	—
新竹縣 Hsinchu C.	2	849	—	—	—	—
苗栗縣 Miaoli C.	—	—	—	—	—	—
彰化縣 Changhua C.	1	169	—	—	—	—
南投縣 Nantou C.	2	316	—	—	—	—
雲林縣 Yunlin C.	—	—	—	—	—	—
嘉義縣 Chiayi C.	—	—	—	—	1	1,001
屏東縣 Pingtung C.	3	3,147	—	—	—	—
臺東縣 Taitung C.	—	—	—	—	—	—
花蓮縣 Hualien C.	1	1,251	—	—	—	—
澎湖縣 Penghu C.	2	1,505	—	—	—	—
基隆市 Keelung City	—	—	—	—	—	—
新竹市 Hsinchu City	—	—	1	433	—	—
嘉義市 Chiayi City	—	—	—	—	—	—
福建省 Fuchien Prov.	—	—	—	—	—	—
金門縣 Kinmen C.	—	—	—	—	—	—
連江縣 Lienchiang C.	—	—	—	—	—	—
國家公園管理處 N.P.Adm.	—	—	—	—	—	—
其他內政部 指定特設主 管建築機關 Other M.O.I. Const. Orgs.	—	—	—	—	—	—

TABLE 71. ISSUED BUILDING USAGE LICENSE  
- BY LOCALITY AND USE (CONT.)

宗教、殯葬類(E類) Religion, Funeral		危險物品類(I類) Hazard Contents		其他類 Others		農業設施 Agricultural facility	
件數 Cases	總樓地板面積 (平方公尺) Total Floor Area (m <sup>2</sup> )	件數 Cases	總樓地板面積 (平方公尺) Total Floor Area (m <sup>2</sup> )	件數 Cases	總樓地板面積 (平方公尺) Total Floor Area (m <sup>2</sup> )	件數 Cases	總樓地板面積 (平方公尺) Total Floor Area (m <sup>2</sup> )
11	30,815	3	2,197	119	128,044	119	128,044
1	12,829	1	913	—	—	—	—
1	46	—	—	—	—	—	—
1	16,298	—	—	2	741	2	741
1	74	—	—	7	14,075	7	14,075
2	128	—	—	21	10,833	21	10,833
1	104	—	—	3	1,408	3	1,408
3	1,220	2	1,284	86	100,987	86	100,987
—	—	—	—	2	500	2	500
—	—	—	—	5	241	5	241
—	—	—	—	9	4,135	9	4,135
—	—	—	—	23	36,710	23	36,710
1	36	—	—	9	6,738	9	6,738
1	124	2	1,284	13	19,751	13	19,751
—	—	—	—	7	14,045	7	14,045
1	1,060	—	—	14	15,436	14	15,436
—	—	—	—	3	2,939	3	2,939
—	—	—	—	—	—	—	—
—	—	—	—	—	—	—	—
—	—	—	—	—	—	—	—
—	—	—	—	—	—	—	—
—	—	—	—	—	—	—	—
—	—	—	—	—	—	—	—
—	—	—	—	—	—	—	—
—	—	—	—	—	—	—	—
—	—	—	—	—	—	—	—
—	—	—	—	—	—	—	—
—	—	—	—	—	—	—	—
—	—	—	—	—	—	—	—
1	116	—	—	—	—	—	—



表72. 核發建築物使用執照年累計—按區域別及用途別分

區域別 Locality	總計 Grand Total		住宿類(H類) 住宅(H-2) Residential		
			件數 Cases	宅數 Houses	總樓地板面積 (平方公尺) Total Floor Area (m <sup>2</sup> )
	總件數 Total Cases	總樓地板面積 (平方公尺) Total Floor Area (m <sup>2</sup> )	件數 Cases	宅數 Houses	總樓地板面積 (平方公尺) Total Floor Area (m <sup>2</sup> )
一一一年一至三月 Jan. - Mar., 2022	5,116	6,429,108	3,954	26,862	3,930,503
新北市 New Taipei City	118	1,029,720	70	4,594	552,392
臺北市 Taipei City	41	388,623	25	1,662	266,043
桃園市 Taoyuan City	274	976,329	169	4,491	651,810
臺中市 Taichung City	498	853,234	393	4,553	697,292
臺南市 Tainan City	893	552,052	732	2,096	339,538
高雄市 Kaohsiung City	487	627,909	424	3,988	534,506
臺灣省 Taiwan Prov.	2,741	1,777,790	2,103	5,393	874,938
宜蘭縣 Yilan C.	259	148,416	211	691	104,852
新竹縣 Hsinchu C.	96	192,801	55	788	113,571
苗栗縣 Miaoli C.	134	123,392	101	250	39,546
彰化縣 Changhua C.	402	309,408	289	683	122,431
南投縣 Nantou C.	330	136,921	271	402	71,565
雲林縣 Yunlin C.	397	240,488	313	680	117,334
嘉義縣 Chiayi C.	217	111,338	178	181	33,224
屏東縣 Pingtung C.	389	246,918	280	490	78,642
臺東縣 Taitung C.	72	48,208	51	254	35,384
花蓮縣 Hualien C.	44	23,304	33	93	12,251
澎湖縣 Penghu C.	80	20,835	70	77	16,802
基隆市 Keelung City	16	49,499	6	218	32,601
新竹市 Hsinchu City	58	58,343	51	360	46,981
嘉義市 Chiayi City	247	67,919	194	226	49,754
福建省 Fuchien Prov.	48	22,876	37	84	13,699
金門縣 Kinmen C.	44	17,223	36	83	12,521
連江縣 Lienchiang C.	4	5,653	1	1	1,178
國家公園管理處 N.P.Adm.	1	285	1	1	285
其他內政部 指定特設主 管建築機關 Other M.O.I. Const. Orgs.	15	200,290	—	—	—

資料來源：本部營建署。

TABLE 72. ISSUED BUILDING USAGE LICENSE OF THE YEAR  
- BY LOCALITY AND USE

Lodging		商業類(B類) Commerce		工業、倉儲類 (C類) Industry, Storage		辦公、服務類(G類) Business, Service	
宿舍安養(H-1) Dormitory, Care							
件數 Cases	總樓地板面積 (平方公尺) Total Floor Area (m <sup>2</sup> )	件數 Cases	總樓地板面積 (平方公尺) Total Floor Area (m <sup>2</sup> )	件數 Cases	總樓地板面積 (平方公尺) Total Floor Area (m <sup>2</sup> )	件數 Cases	總樓地板面積 (平方公尺) Total Floor Area (m <sup>2</sup> )
10	79,327	27	219,358	390	1,156,149	238	277,292
1	3,005	2	150,790	15	76,697	11	170,507
1	53,327	1	3,014	1	2,983	1	1,606
1	4,334	2	16,147	65	225,077	15	13,152
—	—	5	5,171	29	59,804	32	11,771
2	16,451	7	22,884	62	127,592	29	9,777
—	—	2	4,235	21	41,725	16	6,976
5	2,210	8	17,117	183	422,381	126	58,457
1	407	3	13,160	30	17,872	5	4,756
—	—	—	—	13	63,804	5	1,425
—	—	—	—	8	64,773	6	3,761
—	—	1	496	44	100,602	10	4,065
—	—	—	—	15	22,741	7	1,914
—	—	2	2,371	11	47,428	8	2,740
1	702	—	—	12	34,959	4	616
—	—	1	497	36	38,288	14	22,653
2	627	—	—	5	5,254	5	2,953
1	474	—	—	—	—	5	2,527
—	—	1	593	1	227	5	1,628
—	—	—	—	4	12,091	—	—
—	—	—	—	2	10,232	3	464
—	—	—	—	2	4,110	49	8,955
—	—	—	—	1	22	7	4,740
—	—	—	—	1	22	6	4,477
—	—	—	—	—	—	1	263
—	—	—	—	—	—	—	—
—	—	—	—	13	199,868	1	306

Source : Construction and Planning Agency, MOI.

表72. 核發建築物使用執照年累計—按區域別及用途別分(續)

區域別 Locality	休閒、文教類(D類) Leisure, Education		衛生、福利、 更生類(F類) Health, Welfare, Regeneration		公共集會類(A類) Assembly	
	件數 Cases	總樓地板 面積 (平方公尺) Total Floor Area (m <sup>2</sup> )	件數 Cases	總樓地板 面積 (平方公尺) Total Floor Area (m <sup>2</sup> )	件數 Cases	總樓地板 面積 (平方公尺) Total Floor Area (m <sup>2</sup> )
一一一年一至三月 Jan. - Mar., 2022	113	164,053	24	90,168	6	46,321
新北市 New Taipei City	14	57,460	3	5,127	—	—
臺北市 Taipei City	9	15,883	1	45,234	—	—
桃園市 Taoyuan City	7	6,156	6	16,683	1	24,455
臺中市 Taichung City	15	23,004	3	7,483	1	17,782
臺南市 Tainan City	5	2,736	2	2,590	1	743
高雄市 Kaohsiung City	13	18,885	3	2,509	1	51
臺灣省 Taiwan Prov.	49	38,006	6	10,542	1	1,001
宜蘭縣 Yilan C.	5	1,646	—	—	—	—
新竹縣 Hsinchu C.	9	6,665	—	—	—	—
苗栗縣 Miaoli C.	—	—	1	4,455	—	—
彰化縣 Changhua C.	3	1,775	1	513	—	—
南投縣 Nantou C.	3	1,625	—	—	—	—
雲林縣 Yunlin C.	6	4,256	—	—	—	—
嘉義縣 Chiayi C.	2	625	—	—	1	1,001
屏東縣 Pingtung C.	10	10,915	—	—	—	—
臺東縣 Taitung C.	1	244	—	—	—	—
花蓮縣 Hualien C.	1	1,251	1	2,912	—	—
澎湖縣 Penghu C.	3	1,585	—	—	—	—
基隆市 Keelung City	4	2,319	1	1,996	—	—
新竹市 Hsinchu City	—	—	2	666	—	—
嘉義市 Chiayi City	2	5,100	—	—	—	—
福建省 Fuchien Prov.	1	1,923	—	—	1	2,289
金門縣 Kinmen C.	—	—	—	—	—	—
連江縣 Lienchiang C.	1	1,923	—	—	1	2,289
國家公園管理處 N.P.Adm.	—	—	—	—	—	—
其他內政部 指定特設主 管建築機關 Other M.O.I. Const. Orgs.	—	—	—	—	—	—

TABLE 72. ISSUED BUILDING USAGE LICENSE OF THE YEAR  
- BY LOCALITY AND USE (CONT.)

宗教、殯葬類(E類) Religion, Funeral		危險物品類(I類) Hazard Contents		其他類 Others		農業設施 Agricultural facility	
件數 Cases	總樓地板面積 (平方公尺) Total Floor Area (m <sup>2</sup> )	件數 Cases	總樓地板面積 (平方公尺) Total Floor Area (m <sup>2</sup> )	件數 Cases	總樓地板面積 (平方公尺) Total Floor Area (m <sup>2</sup> )	件數 Cases	總樓地板面積 (平方公尺) Total Floor Area (m <sup>2</sup> )
26	74,220	7	3,771	321	387,946	321	387,946
1	12,829	1	913	—	—	—	—
1	46	—	—	1	487	1	487
4	16,797	2	977	2	741	2	741
1	74	1	240	18	30,613	18	30,613
3	573	—	—	50	29,168	50	29,168
2	10,276	—	—	5	8,746	5	8,746
13	33,509	3	1,641	244	317,988	244	317,988
1	5,176	—	—	3	547	3	547
—	—	1	357	13	6,979	13	6,979
3	5,971	—	—	15	4,886	15	4,886
—	—	—	—	54	79,526	54	79,526
2	64	—	—	32	39,012	32	39,012
2	223	2	1,284	53	64,852	53	64,852
—	—	—	—	19	40,211	19	40,211
5	22,075	—	—	43	73,848	43	73,848
—	—	—	—	8	3,746	8	3,746
—	—	—	—	3	3,889	3	3,889
—	—	—	—	—	—	—	—
—	—	—	—	1	492	1	492
—	—	—	—	—	—	—	—
—	—	—	—	—	—	—	—
—	—	—	—	—	—	—	—
—	—	—	—	1	203	1	203
—	—	—	—	1	203	1	203
—	—	—	—	—	—	—	—
1	116	—	—	—	—	—	—

表73. 核發建築物使用執照－按月別及構造別分

TABLE 73. ISSUED BUILDING USAGE LICENSE  
- BY MONTH AND MATERIAL

年 (月) 別 Year (Month)	總 計 Grand Total		鋼骨鋼筋混凝土構造 Steel Frame & Reinforced Concrete		混凝土構造 (含鋼筋混凝土構造) Reinforced Concrete	
	總樓地板面積 (平方公尺) Total Floor Area (m <sup>2</sup> )	工程造價 (千元) Construction Cost (NT\$1,000)	總樓地板面積 (平方公尺) Total Floor Area (m <sup>2</sup> )	工程造價 (千元) Construction Cost (NT\$1,000)	總樓地板面積 (平方公尺) Total Floor Area (m <sup>2</sup> )	工程造價 (千元) Construction Cost (NT\$1,000)
一〇二年 2013	28,771,809	230,495,695	2,495,094	22,505,240	22,161,462	182,811,278
一〇三年 2014	31,718,120	267,940,432	2,727,407	23,983,007	22,976,841	195,978,832
一〇四年 2015	32,868,462	271,674,685	2,355,320	22,323,153	24,330,421	203,555,004
一〇五年 2016	29,988,350	257,136,676	1,553,466	13,469,149	23,662,148	209,920,008
一〇六年 2017	28,818,031	249,049,781	2,214,521	20,550,064	22,055,734	198,028,777
一〇七年 2018	28,366,008	244,789,390	1,819,883	15,521,567	20,857,465	182,705,959
一〇八年 2019	26,488,606	231,469,623	1,757,671	16,285,871	18,725,617	167,543,428
一〇九年 2020	28,247,176	245,752,563	1,863,975	17,613,220	20,300,988	177,510,726
一一〇年 2021	28,022,718	241,381,620	1,948,881	16,875,620	20,361,755	177,177,694
三 月 Mar.	2,286,765	19,430,306	152,451	965,720	1,574,554	13,459,105
四 月 Apr.	2,353,334	21,774,280	214,849	1,748,388	1,658,755	15,613,085
五 月 May	2,490,393	20,987,040	273,175	1,834,573	1,637,549	13,893,605
六 月 June	2,323,073	18,209,848	90,009	624,057	1,772,818	14,698,687
七 月 July	2,499,608	21,587,679	85,398	884,499	1,836,842	15,176,923
八 月 Aug.	2,243,522	19,552,651	89,432	697,872	1,645,147	14,486,525
九 月 Sept.	2,285,789	21,248,109	162,873	1,936,067	1,795,446	16,428,752
十 月 Oct.	2,478,934	23,194,189	161,244	1,396,982	1,860,762	16,877,503
十一月 Nov.	2,465,151	21,413,539	186,465	1,405,130	1,866,309	17,100,653
十二月 Dec.	2,576,731	20,331,865	111,032	791,258	1,894,102	16,320,523
一一一年 2022	<b>6,429,108</b>	<b>58,691,743</b>	<b>524,038</b>	<b>4,623,411</b>	<b>4,599,261</b>	<b>41,837,442</b>
一 月 Jan.	2,733,284	22,852,554	360,638	3,135,749	1,917,531	16,758,951
二 月 Feb.	1,163,439	11,678,301	54,504	501,570	715,661	6,668,084
三 月 Mar.	2,532,385	24,160,888	108,896	986,092	1,966,069	18,410,407
較上月增減(%) VS. with Last Month	117.66	106.89	99.79	96.60	174.72	176.10
較上年同月增減(%) VS. with Last Year	10.74	24.35	-28.57	2.11	24.87	36.79

資料來源：本部營建署。

鋼構造(94年以前為 鋼架構造) Steel		磚構造 Brick		木構造 Wooden		其 他 Others	
總樓地板面積 (平方公尺) Total Floor Area (m <sup>2</sup> )	工程造價 (千元) Construction Cost (NT\$1,000)	總樓地板面積 (平方公尺) Total Floor Area (m <sup>2</sup> )	工程造價 (千元) Construction Cost (NT\$1,000)	總樓地板面積 (平方公尺) Total Floor Area (m <sup>2</sup> )	工程造價 (千元) Construction Cost (NT\$1,000)	總樓地板面積 (平方公尺) Total Floor Area (m <sup>2</sup> )	工程造價 (千元) Construction Cost (NT\$1,000)
3,896,411	24,404,411	131,063	435,272	44,165	145,282	43,614	194,212
5,716,279	46,978,889	168,336	569,750	39,512	114,679	89,745	315,275
5,874,090	44,152,558	130,583	461,510	33,356	114,010	144,692	1,068,450
4,534,515	32,929,212	113,633	363,293	36,450	114,263	88,138	340,751
4,157,857	28,899,003	171,524	622,842	54,539	162,911	163,856	786,184
5,344,877	45,323,927	205,173	742,887	55,265	181,419	83,345	313,631
5,772,365	46,823,153	175,912	626,973	40,624	133,478	16,417	56,720
5,868,402	49,809,284	194,378	745,471	16,918	54,046	2,515	19,816
5,498,283	46,503,047	179,061	709,843	32,349	97,887	2,389	17,529
552,858	4,984,992	6,432	18,844	470	1,645	—	—
468,726	4,373,243	9,341	34,423	1,663	5,141	—	—
548,011	5,117,803	31,658	141,059	—	—	—	—
450,671	2,845,559	5,842	24,030	2,287	6,402	1,446	11,113
568,337	5,498,794	8,804	26,827	227	636	—	—
490,326	4,288,001	13,835	63,299	4,423	14,945	359	2,009
309,808	2,815,073	15,397	61,319	1,686	2,529	579	4,369
427,001	4,796,721	26,243	111,182	3,684	11,801	—	—
399,794	2,862,949	12,238	43,482	340	1,287	5	38
549,631	3,121,093	18,461	87,421	3,505	11,570	—	—
<b>1,231,252</b>	<b>11,989,892</b>	<b>63,523</b>	<b>203,939</b>	<b>11,014</b>	<b>36,917</b>	<b>20</b>	<b>142</b>
422,122	2,849,873	30,303	102,180	2,690	5,801	—	—
378,009	4,455,754	10,347	31,462	4,918	21,431	—	—
431,121	4,684,265	22,873	70,297	3,406	9,685	20	142
14.05	5.13	121.06	123.43	-30.74	-54.81	--	--
-22.02	-6.03	255.61	273.05	624.68	488.75	--	--

Source : Construction and Planning Agency, MOI.

表74. 核發建築物使用執照－按區域別及構造別分

TABLE 74. ISSUED BUILDING USAGE LICENSE - BY LOCALITY AND MATERIAL

區域別 Locality	總計 Grand-Total		鋼骨鋼筋混凝土構造 Steel Frame & Reinforced Concrete		混凝土構造 (含鋼筋混凝土構造) Reinforced Concrete	
	總樓地板面積 (平方公尺) Total Floor Area (m <sup>2</sup> )	工程造價 (千元) Construction Cost (NT\$1,000)	總樓地板面積 (平方公尺) Total Floor Area (m <sup>2</sup> )	工程造價 (千元) Construction Cost (NT\$1,000)	總樓地板面積 (平方公尺) Total Floor Area (m <sup>2</sup> )	工程造價 (千元) Construction Cost (NT\$1,000)
一一一年三月 Mar., 2022	2,532,385	24,160,888	108,896	986,092	1,966,069	18,410,407
新北市 New Taipei City	420,703	5,542,728	20,598	336,962	362,535	4,632,025
臺北市 Taipei City	196,036	3,683,256	—	—	92,503	1,357,435
桃園市 Taoyuan City	376,430	4,105,989	17,357	255,535	312,322	3,427,880
臺中市 Taichung City	273,266	2,335,283	3,024	20,511	233,621	2,072,517
臺南市 Tainan City	232,226	1,518,425	703	3,934	148,262	1,049,104
高雄市 Kaohsiung City	343,641	2,814,143	1,954	11,175	321,400	2,682,692
臺灣省 Taiwan Prov.	668,389	4,042,959	64,777	355,748	481,988	3,116,409
宜蘭縣 Yilan C.	72,719	590,911	—	—	71,791	585,967
新竹縣 Hsinchu C.	92,331	589,898	—	—	92,099	588,738
苗栗縣 Miaoli C.	56,731	316,453	—	—	51,088	292,521
彰化縣 Changhua C.	118,403	623,408	51,049	281,184	49,663	287,023
南投縣 Nantou C.	40,844	274,467	—	—	29,172	210,678
雲林縣 Yunlin C.	62,225	323,380	10,597	58,283	29,195	170,701
嘉義縣 Chiayi C.	30,080	159,723	3,131	16,281	10,514	58,388
屏東縣 Pingtung C.	93,370	462,142	—	—	67,042	336,486
臺東縣 Taitung C.	31,042	253,145	—	—	27,729	239,340
花蓮縣 Hualien C.	8,331	44,563	—	—	8,149	43,656
澎湖縣 Penghu C.	5,850	29,261	—	—	5,623	28,124
基隆市 Keelung City	19,675	159,094	—	—	17,641	144,012
新竹市 Hsinchu City	19,219	115,432	—	—	8,789	52,145
嘉義市 Chiayi City	17,569	101,082	—	—	13,493	78,630
福建省 Fuchien Prov.	6,215	26,589	348	1,322	5,523	24,005
金門縣 Kinmen C.	5,037	20,577	348	1,322	4,345	17,993
連江縣 Lienchiang C.	1,178	6,012	—	—	1,178	6,012
國家公園管理處 N.P.Adm.	285	1,176	—	—	285	1,176
其他內政部 指定特設主 管建築機關 Other M.O.I. Const. Orgs.	15,194	90,340	135	905	7,630	47,164

資料來源：本部營建署。

鋼構造 Steel		磚構造 Brick		木構造 Wooden		其他 Others	
總樓地板面積 (平方公尺) Total Floor Area (m <sup>2</sup> )	工程造價 (千元) Construction Cost (NT\$1,000)	總樓地板面積 (平方公尺) Total Floor Area (m <sup>2</sup> )	工程造價 (千元) Construction Cost (NT\$1,000)	總樓地板面積 (平方公尺) Total Floor Area (m <sup>2</sup> )	工程造價 (千元) Construction Cost (NT\$1,000)	總樓地板面積 (平方公尺) Total Floor Area (m <sup>2</sup> )	工程造價 (千元) Construction Cost (NT\$1,000)
431,121	4,684,265	22,873	70,297	3,406	9,685	20	142
31,842	560,644	5,728	13,097	—	—	—	—
103,467	2,325,343	46	336	—	—	20	142
46,751	422,574	—	—	—	—	—	—
36,621	242,255	—	—	—	—	—	—
83,223	465,268	—	—	38	119	—	—
19,026	115,564	1,261	4,712	—	—	—	—
102,418	509,084	15,838	52,152	3,368	9,566	—	—
928	4,944	—	—	—	—	—	—
232	1,160	—	—	—	—	—	—
5,576	23,699	—	—	67	233	—	—
7,730	27,301	6,695	18,760	3,266	9,140	—	—
11,637	63,596	—	—	35	193	—	—
16,313	72,338	6,120	22,058	—	—	—	—
16,435	85,054	—	—	—	—	—	—
24,560	120,594	1,768	5,062	—	—	—	—
3,245	13,467	68	338	—	—	—	—
91	454	91	453	—	—	—	—
227	1,137	—	—	—	—	—	—
1,721	13,516	313	1,566	—	—	—	—
9,647	59,372	783	3,915	—	—	—	—
4,076	22,452	—	—	—	—	—	—
344	1,262	—	—	—	—	—	—
344	1,262	—	—	—	—	—	—
—	—	—	—	—	—	—	—
7,429	42,271	—	—	—	—	—	—

Source :Construction and Planning Agency, MOI.

表75. 核發建築物使用執照－按高度別分

年 (月) 別 Year (Month)	總 計 Grand Total		7公尺以下 7m & Under 7m		超過7至15公尺 Over 7 Up to 15m	
	件 數 Cases	總樓地板面積 (平方公尺) Total Floor Area (m <sup>2</sup> )	件 數 Cases	總樓地板面積 (平方公尺) Total Floor Area (m <sup>2</sup> )	件 數 Cases	總樓地板面積 (平方公尺) Total Floor Area (m <sup>2</sup> )
一〇二年 2013	28,014	28,771,809	4,158	1,525,591	20,074	8,186,070
一〇三年 2014	28,806	31,718,120	3,825	1,756,431	21,089	8,835,498
一〇四年 2015	28,837	32,868,462	3,721	1,700,229	21,130	8,883,453
一〇五年 2016	23,552	29,988,350	3,355	1,274,448	16,716	7,219,449
一〇六年 2017	22,506	28,818,031	3,066	1,475,856	16,312	6,719,046
一〇七年 2018	22,860	28,366,008	3,669	1,878,532	16,185	7,292,444
一〇八年 2019	22,026	26,488,606	3,359	1,785,043	15,701	6,958,485
一〇九年 2020	22,370	28,247,176	3,351	1,622,719	16,007	7,196,243
一一〇年 2021	22,486	28,022,718	3,329	1,710,650	16,222	7,382,312
三 月 Mar.	1,875	2,286,765	252	152,084	1,389	650,817
四 月 Apr.	1,848	2,353,334	288	155,318	1,352	578,710
五 月 May	1,806	2,490,393	278	128,232	1,319	573,899
六 月 June	2,218	2,323,073	254	116,994	1,713	642,475
七 月 July	2,030	2,499,608	334	140,206	1,432	645,418
八 月 Aug.	1,819	2,243,522	292	160,898	1,258	572,352
九 月 Sept.	1,832	2,285,789	266	105,100	1,333	553,246
十 月 Oct.	1,790	2,478,934	259	120,459	1,236	651,468
十一月 Nov.	1,876	2,465,151	289	196,622	1,307	742,159
十二月 Dec.	2,224	2,576,731	317	214,772	1,628	709,811
<b>一一一年 2022</b>	<b>5,116</b>	<b>6,429,108</b>	<b>773</b>	<b>423,322</b>	<b>3,635</b>	<b>1,672,993</b>
一 月 Jan.	2,237	2,733,284	327	189,309	1,607	775,431
二 月 Feb.	1,010	1,163,439	177	91,092	735	335,960
三 月 Mar.	1,869	2,532,385	269	142,921	1,293	561,602
較上月增減(%) VS. with Last Month	85.05	117.66	51.98	56.90	75.92	67.16
較上年同月增減(%) VS. with Last Year	-0.32	10.74	6.75	-6.02	-6.91	-13.71

資料來源：本部營建署。

TABLE 75. ISSUED BUILDING USAGE LICENSE - BY HEIGHT

超過15至30公尺 Over 15 Up to 30m		超過30至45公尺 Over 30 Up to 45m		超過45至60公尺 Over 45 Up to 60m		超過60公尺 Over 60m	
件 數 Cases	總樓地板面積 (平方公尺) Total Floor Area (m <sup>2</sup> )	件 數 Cases	總樓地板面積 (平方公尺) Total Floor Area (m <sup>2</sup> )	件 數 Cases	總樓地板面積 (平方公尺) Total Floor Area (m <sup>2</sup> )	件 數 Cases	總樓地板面積 (平方公尺) Total Floor Area (m <sup>2</sup> )
3,108	6,359,112	276	3,092,256	275	5,173,829	123	4,434,951
3,170	6,181,924	293	3,786,936	285	5,215,868	144	5,941,463
3,193	7,550,258	334	3,850,700	315	5,573,838	144	5,309,984
2,710	6,589,003	325	3,703,041	298	5,328,829	148	5,873,580
2,398	6,080,188	293	3,876,949	295	5,559,666	142	5,106,326
2,337	6,031,842	304	3,640,486	223	4,075,962	142	5,446,742
2,351	5,648,305	276	3,323,524	224	4,215,856	115	4,557,393
2,345	5,811,560	264	3,289,149	293	5,743,195	110	4,584,310
2,312	5,999,701	252	3,110,477	260	5,862,432	111	3,957,146
185	460,215	21	257,314	21	420,424	7	345,911
157	595,672	14	115,353	23	517,334	14	390,947
170	473,424	12	118,393	21	818,833	6	377,612
197	537,096	27	377,182	24	514,645	3	134,681
216	569,796	17	296,380	19	475,241	12	372,567
212	495,132	22	313,203	23	371,516	12	330,421
176	423,206	19	298,200	30	628,909	8	277,128
237	628,609	22	145,407	27	520,029	9	412,962
225	467,290	22	219,449	22	497,065	11	342,566
219	561,473	26	387,373	24	431,183	10	272,119
<b>544</b>	<b>1,249,276</b>	<b>64</b>	<b>708,307</b>	<b>80</b>	<b>1,776,435</b>	<b>20</b>	<b>598,775</b>
232	504,210	34	465,720	33	716,289	4	82,325
69	152,243	9	63,958	17	395,150	3	125,036
243	592,823	21	178,629	30	664,996	13	391,414
252.17	289.39	133.33	179.29	76.47	68.29	333.33	213.04
31.35	28.81	—	-30.58	42.86	58.17	85.71	13.15

Source : Construction and Planning Agency, MOI.

表76. 核發建築物使用執照－按層數別分

年(月)別 Year (Month)	總計 Grand Total		地上層			
			一至五層 1 - 5 Stories		六至十層 6 - 10 Stories	
	棟數(1) Buildings	總樓地板面積 (平方公尺) Total Floor Area (m <sup>2</sup> )	棟數 Buildings	總樓地板面積 (平方公尺) Total Floor Area (m <sup>2</sup> )	棟數 Buildings	總樓地板面積 (平方公尺) Total Floor Area (m <sup>2</sup> )
一〇二年 2013	41,692	28,771,809	39,685	15,271,081	688	2,614,571
一〇三年 2014	43,342	31,718,120	41,137	16,492,722	855	2,797,441
一〇四年 2015	44,891	32,868,462	42,719	17,299,326	819	3,516,138
一〇五年 2016	34,623	29,988,350	32,483	14,380,976	794	3,465,261
一〇六年 2017	32,945	28,818,031	30,913	13,269,326	817	4,348,567
一〇七年 2018	35,346	28,366,008	33,004	14,261,221	1,236	3,774,896
一〇八年 2019	34,287	26,488,606	32,527	13,825,473	737	3,118,056
一〇九年 2020	35,266	28,247,176	33,369	14,209,413	603	2,804,340
一一〇年 2021	36,211	28,022,718	34,433	14,599,330	726	4,051,586
三月 Mar.	2,937	2,286,765	2,823	1,258,953	44	247,285
四月 Apr.	2,876	2,353,334	2,740	1,241,065	51	341,066
五月 May	2,919	2,490,393	2,824	1,173,625	42	622,327
六月 June	3,386	2,323,073	3,237	1,324,908	67	384,437
七月 July	3,210	2,499,608	3,033	1,240,399	79	441,604
八月 Aug.	2,698	2,243,522	2,559	1,217,731	44	235,648
九月 Sept.	2,918	2,285,789	2,699	1,036,271	46	272,993
十月 Oct.	3,059	2,478,934	2,840	1,158,737	110	334,262
十一月 Nov.	3,443	2,465,151	3,311	1,323,362	50	237,208
十二月 Dec.	3,452	2,576,731	3,277	1,529,230	84	284,179
<b>一一一年 2022</b>	<b>8,414</b>	<b>6,429,108</b>	<b>7,942</b>	<b>3,257,329</b>	<b>139</b>	<b>732,370</b>
一月 Jan.	3,711	2,733,284	3,527	1,515,617	61	301,813
二月 Feb.	1,585	1,163,439	1,467	570,024	14	205,071
三月 Mar.	3,118	2,532,385	2,948	1,171,688	64	225,486
較上月增減(%) VS. with Last Month	96.72	117.66	100.95	105.55	357.14	9.96
較上年同月增減(%) VS. with Last Year	6.16	10.74	4.43	-6.93	45.45	-8.82

資料來源：本部營建署。

TABLE 76. ISSUED BUILDING USAGE LICENSE - BY STORY

Over Ground						地下層	
十一至十五層 11 - 15 Stories		十六至二十層 16 - 20 Stories		二十一層以上 21 Stories & Over		Under Ground	
棟數 Buildings	總樓地板面積 (平方公尺) Total Floor Area (m <sup>2</sup> )	棟數 Buildings	總樓地板面積 (平方公尺) Total Floor Area (m <sup>2</sup> )	棟數 Buildings	總樓地板面積 (平方公尺) Total Floor Area (m <sup>2</sup> )	棟數 Buildings	總樓地板面積 (平方公尺) Total Floor Area (m <sup>2</sup> )
1,012	6,455,982	145	1,463,234	160	2,965,909	2	1,032
1,004	6,104,536	124	1,738,964	221	4,584,343	1	114
1,024	6,426,669	120	1,596,401	205	4,019,423	4	10,505
925	6,017,513	124	1,368,854	295	4,754,407	2	1,339
892	6,254,638	110	1,428,037	212	3,517,342	1	121
758	4,612,255	108	1,388,597	240	4,329,039	—	—
741	5,087,985	104	1,165,185	178	3,291,907	—	—
1,048	6,817,204	64	1,226,519	182	3,189,700	—	—
785	5,463,815	87	1,200,719	180	2,707,268	—	—
52	410,644	8	147,795	10	222,088	—	—
44	380,256	10	131,179	31	259,768	—	—
32	316,829	15	96,317	6	281,295	—	—
72	463,760	2	15,287	8	134,681	—	—
56	468,705	5	61,828	37	287,072	—	—
59	459,722	2	41,094	34	289,327	—	—
158	699,397	12	212,823	3	64,305	—	—
94	572,973	3	50,081	12	362,881	—	—
62	542,798	6	72,829	14	288,954	—	—
76	513,688	12	163,743	3	85,891	—	—
<b>280</b>	<b>1,793,864</b>	<b>24</b>	<b>288,565</b>	<b>29</b>	<b>356,980</b>	—	—
114	833,529	7	37,310	2	45,015	—	—
89	250,884	5	27,371	10	110,089	—	—
77	709,451	12	223,884	17	201,876	—	—
-13.48	182.78	140.00	717.96	70.00	83.38	--	--
48.08	72.77	50.00	51.48	70.00	-9.10	--	--

Source : Construction and Planning Agency, MOI.

表77. 核發建築物使用執照－按使用分區別分

年(月)別 Year (Month)	總計 Grand Total			都市計畫		
	基地面積 (平方公尺) Basement Area (m <sup>2</sup> )	地面層面積 (平方公尺) Ground Floor Area (m <sup>2</sup> )	總樓地板面積 (平方公尺) Total Floor Area (m <sup>2</sup> )	住宅區	商業區	工業區
				Residential	Commercial	Industrial
一〇二年 2013	261,704,887	7,741,929	28,771,809	13,360,002	3,336,111	2,877,884
一〇三年 2014	198,368,012	8,250,513	31,718,120	13,226,688	4,575,372	3,210,638
一〇四年 2015	245,250,928	8,667,344	32,868,462	13,653,688	4,556,204	2,562,093
一〇五年 2016	191,540,751	7,408,426	29,988,350	13,253,062	4,022,272	2,850,964
一〇六年 2017	139,047,455	7,198,597	28,818,031	11,508,416	3,638,231	3,734,572
一〇七年 2018	200,592,982	7,579,216	28,366,008	12,081,309	3,604,662	2,449,206
一〇八年 2019	194,636,565	7,339,131	26,488,606	10,869,545	2,877,253	2,829,258
一〇九年 2020	181,160,120	7,357,407	28,247,176	11,221,238	3,711,620	3,067,012
一一〇年 2021	152,516,711	7,664,826	28,022,718	11,254,720	3,026,490	3,150,864
三月 Mar.	11,098,331	657,156	2,286,765	855,249	397,487	163,983
四月 Apr.	27,981,354	709,542	2,353,334	896,395	169,235	349,871
五月 May	6,553,049	659,201	2,490,393	667,652	273,250	539,831
六月 June	12,822,739	662,478	2,323,073	1,000,399	130,269	177,216
七月 July	16,389,747	642,596	2,499,608	979,522	294,676	200,430
八月 Aug.	9,133,623	664,486	2,243,522	835,717	325,698	233,672
九月 Sept.	12,089,749	542,504	2,285,789	1,137,758	139,009	260,842
十月 Oct.	6,909,093	632,290	2,478,934	1,114,816	492,538	183,655
十一月 Nov.	24,416,533	712,867	2,465,151	1,041,942	321,742	211,665
十二月 Dec.	7,117,573	753,947	2,576,731	1,101,458	116,435	220,130
<b>一一一年 2022</b>	<b>30,390,538</b>	<b>1,692,035</b>	<b>6,429,108</b>	<b>3,050,767</b>	<b>735,502</b>	<b>469,647</b>
一月 Jan.	21,887,151	757,553	2,733,284	1,350,721	75,386	248,880
二月 Feb.	3,622,224	313,416	1,163,439	469,679	299,425	82,806
三月 Mar.	4,881,163	621,066	2,532,385	1,230,367	360,691	137,961
較上月增減(%) VS. with Last Month	34.76	98.16	117.66	161.96	20.46	66.61
較上年同月增減(%) VS. with Last Year	-56.02	-5.49	10.74	43.86	-9.26	-15.87

資料來源：本部營建署。

TABLE 77. ISSUED BUILDING USAGE LICENSE - BY LANDUSE ZONES

區 域 內 Urban Planning Zone					都市計畫區域外 Non - Urban	
行政區 Administration	文教區 Education & Culture	風景區 Distinct Landscape	農業區 Agricultural	其他 Others	住宅 Residential	非住宅 Others
總樓地板面積 (平方公尺) Total Floor Area (m <sup>2</sup> )	總樓地板面積 (平方公尺) Total Floor Area (m <sup>2</sup> )	總樓地板面積 (平方公尺) Total Floor Area (m <sup>2</sup> )	總樓地板面積 (平方公尺) Total Floor Area (m <sup>2</sup> )	總樓地板面積 (平方公尺) Total Floor Area (m <sup>2</sup> )	總樓地板面積 (平方公尺) Total Floor Area (m <sup>2</sup> )	總樓地板面積 (平方公尺) Total Floor Area (m <sup>2</sup> )
226,179	865,691	25,567	1,334,916	3,063,757	374,719	3,306,983
499,454	724,265	32,661	1,438,490	4,119,317	575,720	3,315,515
752,619	863,403	42,445	1,626,675	4,412,233	630,999	3,768,103
334,169	588,550	22,289	1,604,805	3,333,178	609,477	3,369,584
334,489	836,633	26,965	1,663,521	3,351,923	703,012	3,020,269
504,852	985,235	46,196	1,505,013	3,183,614	758,611	3,247,310
319,117	545,217	15,903	1,682,518	3,497,090	763,505	3,089,200
605,304	912,218	15,465	1,484,475	3,710,222	861,358	2,658,264
204,228	885,208	23,953	1,458,447	4,109,555	831,817	3,077,436
1,265	65,772	2,469	121,051	304,145	75,303	300,041
28,924	54,693	107	157,148	356,229	94,943	245,789
6,279	41,976	—	83,773	529,759	88,582	259,291
3,894	141,696	439	109,014	478,704	89,365	192,077
34,986	26,440	8,605	165,378	409,074	43,952	336,545
5,687	171,982	933	127,813	284,492	39,738	217,790
8,368	132,860	237	82,578	238,643	53,955	231,539
23,258	54,992	—	134,827	175,670	59,204	239,974
14,340	27,365	1,318	154,859	300,066	100,029	291,825
14,955	55,735	7,506	131,777	406,907	79,870	441,958
<b>73,469</b>	<b>161,411</b>	<b>3,334</b>	<b>322,853</b>	<b>753,420</b>	<b>150,549</b>	<b>708,156</b>
49,236	36,025	3,023	180,156	427,482	71,790	290,585
5,172	15,904	143	44,152	71,016	21,927	153,215
19,061	109,482	168	98,545	254,922	56,832	264,356
268.54	588.39	17.48	123.19	258.96	159.19	72.54
1,406.80	66.46	-93.20	-18.59	-16.18	-24.53	-11.89

Source : Construction and Planning Agency, MOI.

表78. 建築物開工統計—按月別及用途別分

年 (月) 別 Year (Month)	總計 Grand Total		住宿類(H類) Residential		
	總件數 Total Cases	總樓地板面積 (平方公尺) Total Floor Area (m <sup>2</sup> )	住宅(H-2)		
			件數 Cases	宅數 Houses	總樓地板面積 (平方公尺) Total Floor Area (m <sup>2</sup> )
一〇二年 2013	26,344	28,690,344	21,670	95,592	18,314,570
一〇三年 2014	24,497	31,344,905	19,727	105,365	19,093,409
一〇四年 2015	20,444	25,354,769	16,292	84,032	14,547,923
一〇五年 2016	17,733	20,816,441	13,573	68,996	11,713,048
一〇六年 2017	18,659	23,223,703	14,435	76,070	12,625,635
一〇七年 2018	18,469	26,262,066	14,587	102,222	15,625,572
一〇八年 2019	17,519	27,843,010	13,990	116,521	17,232,440
一〇九年 2020	18,523	32,403,233	14,466	134,315	19,204,159
一一〇年 2021	17,077	30,499,556	13,321	130,822	18,790,635
三月 Mar.	1,615	2,784,966	1,277	11,703	1,707,108
四月 Apr.	1,575	2,113,980	1,268	8,539	1,301,275
五月 May	1,386	2,771,252	1,107	12,734	1,732,891
六月 June	1,274	2,498,814	1,005	10,431	1,485,217
七月 July	1,463	3,031,715	1,126	11,295	1,665,611
八月 Aug.	1,270	2,341,072	979	11,954	1,739,738
九月 Sept.	1,471	2,091,317	1,088	8,951	1,233,627
十月 Oct.	1,638	3,390,746	1,321	14,460	2,067,449
十一月 Nov.	1,575	2,709,914	1,242	12,632	1,742,584
十二月 Dec.	1,636	2,911,083	1,284	12,653	1,852,922
<b>一一一年 2022</b>	<b>3,913</b>	<b>8,192,887</b>	<b>3,028</b>	<b>33,443</b>	<b>4,872,369</b>
一月 Jan.	1,138	2,464,073	880	11,255	1,587,240
二月 Feb.	1,085	1,594,491	856	7,023	1,054,696
三月 Mar.	1,690	4,134,323	1,292	15,165	2,230,433
較上月增減(%) VS. with Last Month	55.76	159.29	50.93	115.93	111.48
較上年同月增減(%) VS. with Last Year	4.64	48.45	1.17	29.58	30.66

資料來源：本部營建署。

說明：1. 用途別依「建築物使用類組及變更使用辦法」分類。  
2. 自107年2月其他類再細分「農業設施」，其107年累計資料係自2月起至統計期之值。

TABLE 78. CONSTRUCTION COMMENCEMENT  
- BY MONTH AND USE

Lodging		商業類(B類) Commerce		工業、倉儲類 (C類) Industry, Storage		辦公、服務類(G類) Business, Service	
宿舍安養(H-1) Dormitory, Care							
件數 Cases	總樓地板面積 (平方公尺) Total Floor Area (m <sup>2</sup> )	件數 Cases	總樓地板面積 (平方公尺) Total Floor Area (m <sup>2</sup> )	件數 Cases	總樓地板面積 (平方公尺) Total Floor Area (m <sup>2</sup> )	件數 Cases	總樓地板面積 (平方公尺) Total Floor Area (m <sup>2</sup> )
58	194,003	133	882,369	1,445	4,346,056	989	1,339,710
42	165,043	161	2,064,137	1,615	4,658,980	928	1,871,930
40	176,424	125	947,956	1,387	5,098,463	811	1,264,210
41	268,895	113	707,634	1,390	4,173,110	845	1,182,748
56	128,760	144	1,254,924	1,542	5,032,519	818	1,124,646
44	226,222	135	734,535	1,491	5,238,465	792	1,627,268
41	124,715	86	640,690	1,414	5,152,099	774	1,965,651
56	169,233	104	1,195,622	1,560	7,361,123	870	1,938,746
43	124,311	111	743,959	1,468	5,651,545	773	1,550,782
3	29,872	11	69,443	115	506,882	61	50,266
2	973	10	61,596	111	379,521	55	97,080
4	4,763	8	31,761	92	661,760	66	117,396
3	13,539	5	41,442	106	386,157	49	75,413
2	1,604	8	117,611	140	698,758	76	50,331
3	3,284	9	18,395	128	274,706	46	110,546
7	25,070	13	35,248	182	350,782	57	158,434
4	16,096	15	233,634	127	518,325	67	193,491
3	4,731	8	16,322	110	445,498	94	232,083
4	10,275	10	50,447	161	532,322	69	259,517
<b>11</b>	<b>20,854</b>	<b>26</b>	<b>617,851</b>	<b>314</b>	<b>1,192,599</b>	<b>204</b>	<b>602,750</b>
4	8,341	10	88,573	105	476,883	51	44,730
3	3,001	6	3,434	60	212,826	70	33,204
4	9,512	10	525,844	149	502,890	83	524,816
33.33	216.96	66.67	15,212.87	148.33	136.29	18.57	1,480.58
33.33	-68.16	-9.09	657.23	29.57	-0.79	36.07	944.08

Source : Construction and Planning Agency, MOI.

Note : 1. The figures are classified according to Architecture Usage Classification and Change Usage regulation.  
2. The item of others is subdivided into "Agricultural facility" since February, 2018; accumulated value of "Agricultural facility" calculates from February to the statistical.



表78. 建築物開工統計—按月別及用途別分(續)

年 (月) 別 Year (Month)	休閒、文教類(D類) Leisure, Education		衛生、福利、 更生類(F類) Health, Welfare, Regeneration		其 他 類 公共集會類(A類) Assembly	
	件數 Cases	總樓地板 面積 (平方公尺) Total Floor Area (m <sup>2</sup> )	件數 Cases	總樓地板 面積 (平方公尺) Total Floor Area (m <sup>2</sup> )	件數 Cases	總樓地板 面積 (平方公尺) Total Floor Area (m <sup>2</sup> )
	一〇二年 2013	312	827,270	118	579,950	28
一〇三年 2014	286	790,743	97	297,810	29	48,050
一〇四年 2015	233	626,106	74	231,265	21	163,999
一〇五年 2016	256	647,262	87	233,139	15	56,496
一〇六年 2017	262	923,610	117	456,688	11	30,435
一〇七年 2018	331	1,034,746	104	281,547	18	128,732
一〇八年 2019	353	852,085	135	808,321	25	118,556
一〇九年 2020	498	804,127	127	431,342	16	48,475
一一〇年 2021	354	852,880	100	414,253	11	45,551
三 月 Mar.	37	94,731	12	34,142	2	1,926
四 月 Apr.	37	78,451	9	63,882	4	2,145
五 月 May	20	32,624	7	11,048	1	160
六 月 June	35	74,359	11	34,023	1	2,629
七 月 July	29	91,247	9	9,562	—	—
八 月 Aug.	34	91,464	6	4,479	1	9,090
九 月 Sept.	29	85,227	7	26,043	—	—
十 月 Oct.	25	51,923	8	120,925	—	—
十一月 Nov.	33	79,329	9	48,614	—	—
十二月 Dec.	19	28,552	9	31,442	—	—
<b>一一一年 2022</b>	<b>95</b>	<b>166,884</b>	<b>28</b>	<b>315,996</b>	<b>4</b>	<b>24,503</b>
一 月 Jan.	24	51,938	6	85,053	1	15,218
二 月 Feb.	27	44,208	7	162,151	2	1,085
三 月 Mar.	44	70,738	15	68,792	1	8,200
較上月增減(%) VS. with Last Month	62.96	60.01	114.29	-57.58	-50.00	655.76
較上年同月增減(%) VS. with Last Year	18.92	-25.33	25.00	101.49	-50.00	325.75

TABLE 78. CONSTRUCTION COMMENCEMENT  
- BY MONTH AND USE(CONT.)

Others							
宗教、殯葬類(E類) Religion, Funeral		危險物品類(I類) Hazard Contents		其他類 Others		農業設施 Agricultural facility	
件數 Cases	總樓地板面積 (平方公尺) Total Floor Area (m <sup>2</sup> )	件數 Cases	總樓地板面積 (平方公尺) Total Floor Area (m <sup>2</sup> )	件數 Cases	總樓地板面積 (平方公尺) Total Floor Area (m <sup>2</sup> )	件數 Cases	總樓地板面積 (平方公尺) Total Floor Area (m <sup>2</sup> )
145	221,723	31	28,509	1,415	1,933,089	—	—
106	136,620	30	28,351	1,476	2,189,832	—	—
93	151,442	30	17,492	1,338	2,129,489	—	—
90	130,548	29	39,319	1,294	1,664,242	—	—
104	167,525	25	15,437	1,145	1,463,524	—	—
107	172,642	31	19,140	829	1,173,197	517	601,733
101	171,829	32	44,561	568	732,063	568	732,063
119	234,205	36	108,345	671	907,856	671	907,856
115	192,446	34	40,961	747	2,092,233	747	2,092,233
12	66,386	4	2,552	81	221,658	81	221,658
8	28,628	3	1,953	68	98,476	68	98,476
18	25,441	2	358	61	153,050	61	153,050
5	9,498	3	1,312	51	375,225	51	375,225
4	4,383	2	5,455	67	387,153	67	387,153
10	8,715	3	2,700	51	77,955	51	77,955
12	14,000	3	1,227	73	161,659	73	161,659
9	5,370	2	2,612	60	180,921	60	180,921
7	2,608	3	5,532	66	132,613	66	132,613
15	12,086	2	2,134	63	131,386	63	131,386
<b>24</b>	<b>55,697</b>	<b>7</b>	<b>2,123</b>	<b>172</b>	<b>321,261</b>	<b>172</b>	<b>321,261</b>
5	1,789	3	948	49	103,360	49	103,360
8	4,746	1	120	45	75,020	45	75,020
11	49,162	3	1,055	78	142,881	78	142,881
37.50	935.86	200.00	779.17	73.33	90.46	73.33	90.46
-8.33	-25.95	-25.00	-58.66	-3.70	-35.54	-3.70	-35.54

表79. 建築物開工統計—按區域別及用途別分

區域別 Locality	總計 Grand Total		住宿類(H類) 住宅(H-2) Residential		
	總件數 Total Cases	總樓地板面積 (平方公尺) Total Floor Area (m <sup>2</sup> )	件數 Cases	宅數 Houses	總樓地板面積 (平方公尺) Total Floor Area (m <sup>2</sup> )
一一一年三月 Mar., 2022	1,690	4,134,323	1,292	15,165	2,230,433
新北市 New Taipei City	28	282,896	21	1,644	251,760
臺北市 Taipei City	27	227,137	18	587	85,681
桃園市 Taoyuan City	152	608,817	101	2,483	342,210
臺中市 Taichung City	261	1,033,531	209	3,864	671,746
臺南市 Tainan City	286	538,255	223	2,868	362,777
高雄市 Kaohsiung City	256	844,506	200	1,907	244,404
臺灣省 Taiwan Prov.	658	551,648	508	1,784	267,409
宜蘭縣 Yilan C.	61	32,815	45	140	21,721
新竹縣 Hsinchu C.	32	50,328	21	142	20,576
苗栗縣 Miaoli C.	77	61,863	52	180	29,653
彰化縣 Changhua C.	126	152,302	101	358	61,047
南投縣 Nantou C.	32	13,262	28	28	6,178
雲林縣 Yunlin C.	11	3,738	5	8	1,247
嘉義縣 Chiayi C.	57	70,152	40	76	10,825
屏東縣 Pingtung C.	37	51,140	24	276	32,291
臺東縣 Taitung C.	73	16,229	70	84	15,419
花蓮縣 Hualien C.	66	43,145	47	160	18,792
澎湖縣 Penghu C.	25	7,270	23	35	5,988
基隆市 Keelung City	3	14,669	2	120	13,707
新竹市 Hsinchu City	18	21,357	14	111	19,159
嘉義市 Chiayi City	40	13,378	36	66	10,806
福建省 Fuchien Prov.	14	4,672	9	20	3,188
金門縣 Kinmen C.	14	4,672	9	20	3,188
連江縣 Lienchiang C.	—	—	—	—	—
國家公園管理處 N.P.Adm.	1	800	1	6	800
其他內政部 指定特設主 管建築機關 Other M.O.I. Const. Orgs.	7	42,061	2	2	458

資料來源：本部營建署。

TABLE 79. CONSTRUCTION COMMENCEMENT  
- BY LOCALITY AND USE

Lodging		商業類(B類) Commerce		工業、倉儲類 (C類) Industry, Storage		辦公、服務類(G類) Business, Service	
宿舍安養(H-1) Dormitory, Care							
件數 Cases	總樓地板面積 (平方公尺) Total Floor Area (m <sup>2</sup> )	件數 Cases	總樓地板面積 (平方公尺) Total Floor Area (m <sup>2</sup> )	件數 Cases	總樓地板面積 (平方公尺) Total Floor Area (m <sup>2</sup> )	件數 Cases	總樓地板面積 (平方公尺) Total Floor Area (m <sup>2</sup> )
4	9,512	10	525,844	149	502,890	83	524,816
—	—	—	—	4	20,179	2	1,428
—	—	—	—	—	—	7	140,328
—	—	1	3,320	32	139,596	7	69,266
1	5,565	1	1,703	9	53,459	22	252,571
—	—	—	—	22	72,454	8	42,328
1	1,791	2	511,304	25	22,034	13	5,733
2	2,156	6	9,517	54	154,579	22	12,272
—	—	—	—	7	5,060	3	4,566
—	—	—	—	4	27,433	4	1,266
—	—	3	7,104	7	11,260	1	201
—	—	—	—	15	83,779	5	3,048
—	—	—	—	1	226	—	—
—	—	—	—	4	1,824	1	135
—	—	—	—	4	11,960	1	246
—	—	—	—	1	430	—	—
—	—	1	420	—	—	—	—
2	2,156	—	—	8	9,833	3	1,808
—	—	—	—	—	—	1	237
—	—	—	—	1	962	—	—
—	—	—	—	2	1,812	1	186
—	—	2	1,993	—	—	2	579
—	—	—	—	—	—	1	158
—	—	—	—	—	—	1	158
—	—	—	—	—	—	—	—
—	—	—	—	—	—	—	—
—	—	—	—	3	40,589	1	732

Source : Construction and Planning Agency, MOI.

表79. 建築物開工統計—按區域別及用途別分(續)

區域別 Locality	休閒、文教類(D類) Leisure, Education		衛生、福利、 更生類(F類) Health, Welfare, Regeneration		公共集會類(A類) Assembly	
	件數 Cases	總樓地板 面積 (平方公尺) Total Floor Area (m <sup>2</sup> )	件數 Cases	總樓地板 面積 (平方公尺) Total Floor Area (m <sup>2</sup> )	件數 Cases	總樓地板 面積 (平方公尺) Total Floor Area (m <sup>2</sup> )
一一一年三月 Mar., 2022	44	70,738	15	68,792	1	8,200
新北市 New Taipei City	1	9,529	—	—	—	—
臺北市 Taipei City	2	1,128	—	—	—	—
桃園市 Taoyuan City	5	10,270	3	38,618	—	—
臺中市 Taichung City	6	21,683	6	22,521	—	—
臺南市 Tainan City	6	2,100	2	5,043	1	8,200
高雄市 Kaohsiung City	3	2,149	—	—	—	—
臺灣省 Taiwan Prov.	20	23,301	3	2,226	—	—
宜蘭縣 Yilan C.	4	725	—	—	—	—
新竹縣 Hsinchu C.	2	698	1	355	—	—
苗栗縣 Miaoli C.	4	6,559	—	—	—	—
彰化縣 Changhua C.	2	886	1	1,504	—	—
南投縣 Nantou C.	—	—	—	—	—	—
雲林縣 Yunlin C.	—	—	—	—	—	—
嘉義縣 Chiayi C.	2	3,474	1	367	—	—
屏東縣 Pingtung C.	1	3,846	—	—	—	—
臺東縣 Taitung C.	1	338	—	—	—	—
花蓮縣 Hualien C.	2	5,530	—	—	—	—
澎湖縣 Penghu C.	1	1,045	—	—	—	—
基隆市 Keelung City	—	—	—	—	—	—
新竹市 Hsinchu City	1	200	—	—	—	—
嘉義市 Chiayi City	—	—	—	—	—	—
福建省 Fuchien Prov.	1	578	1	384	—	—
金門縣 Kinmen C.	1	578	1	384	—	—
連江縣 Lienchiang C.	—	—	—	—	—	—
國家公園管理處 N.P.Adm.	—	—	—	—	—	—
其他內政部 指定特設主 管建築機關 Other M.O.I. Const. Orgs.	—	—	—	—	—	—

TABLE 79. CONSTRUCTION COMMENCEMENT  
- BY LOCALITY AND USE (CONT.)

宗教、殯葬類(E類) Religion, Funeral		危險物品類(I類) Hazard Contents		其他類 Others		農業設施 Agricultural facility	
件數 Cases	總樓地板面積 (平方公尺) Total Floor Area (m <sup>2</sup> )	件數 Cases	總樓地板面積 (平方公尺) Total Floor Area (m <sup>2</sup> )	件數 Cases	總樓地板面積 (平方公尺) Total Floor Area (m <sup>2</sup> )	件數 Cases	總樓地板面積 (平方公尺) Total Floor Area (m <sup>2</sup> )
11	49,162	3	1,055	78	142,881	78	142,881
—	—	—	—	—	—	—	—
—	—	—	—	—	—	—	—
1	257	—	—	2	5,280	2	5,280
1	220	—	—	6	4,063	6	4,063
—	—	1	286	23	45,067	23	45,067
3	40,677	—	—	9	16,414	9	16,414
5	7,944	1	487	37	71,757	37	71,757
—	—	1	487	1	256	1	256
—	—	—	—	—	—	—	—
1	625	—	—	9	6,461	9	6,461
1	1,095	—	—	1	943	1	943
1	5,549	—	—	2	1,309	2	1,309
—	—	—	—	1	532	1	532
—	—	—	—	9	43,280	9	43,280
—	—	—	—	11	14,573	11	14,573
—	—	—	—	1	52	1	52
2	675	—	—	2	4,351	2	4,351
—	—	—	—	—	—	—	—
—	—	—	—	—	—	—	—
—	—	—	—	—	—	—	—
1	64	—	—	1	300	1	300
1	64	—	—	1	300	1	300
—	—	—	—	—	—	—	—
—	—	—	—	—	—	—	—
—	—	1	282	—	—	—	—

表80. 建築物開工統計年累計—按區域別及用途別分

區域別 Locality	總計 Grand Total		住宿類(H類)		
			住宅(H-2類) Residential		
	總件數 Total Cases	總樓地板面積 (平方公尺) Total Floor Area (m <sup>2</sup> )	件數 Cases	宅數 Houses	總樓地板面積 (平方公尺) Total Floor Area (m <sup>2</sup> )
一一一年一至三月 Jan. - Mar., 2022	3,913	8,192,887	3,028	33,443	4,872,369
新北市 New Taipei City	80	579,044	56	3,036	447,038
臺北市 Taipei City	57	487,406	41	2,336	323,657
桃園市 Taoyuan City	375	1,477,426	245	6,338	919,047
臺中市 Taichung City	563	1,787,634	434	7,705	1,290,161
臺南市 Tainan City	711	817,669	588	4,242	563,827
高雄市 Kaohsiung City	550	1,303,387	443	5,023	632,200
臺灣省 Taiwan Prov.	1,521	1,571,107	1,087	4,548	679,276
宜蘭縣 Yilan C.	147	154,952	59	490	67,593
新竹縣 Hsinchu C.	86	124,227	61	515	77,394
苗栗縣 Miaoli C.	163	140,888	110	614	87,985
彰化縣 Changhua C.	277	314,134	234	608	107,155
南投縣 Nantou C.	58	35,414	45	152	27,147
雲林縣 Yunlin C.	39	42,485	22	253	35,223
嘉義縣 Chiayi C.	221	208,482	162	305	47,540
屏東縣 Pingtung C.	90	289,214	45	441	54,692
臺東縣 Taitung C.	87	19,889	78	92	17,603
花蓮縣 Hualien C.	109	81,076	72	330	40,396
澎湖縣 Penghu C.	84	24,151	78	91	18,209
基隆市 Keelung City	9	49,718	5	189	25,958
新竹市 Hsinchu City	41	58,048	36	339	50,729
嘉義市 Chiayi City	110	28,429	80	129	21,652
福建省 Fuchien Prov.	35	17,390	9	79	13,627
金門縣 Kinmen C.	33	16,805	8	78	13,455
連江縣 Lienchiang C.	2	585	1	1	172
國家公園管理處 N.P.Adm.	6	3,983	3	15	3,078
其他內政部 指定特設主 管建築機關 Other M.O.I. Const. Orgs.	15	147,841	2	2	458

資料來源：本部營建署。

TABLE 80. CONSTRUCTION COMMENCEMENT OF THE YEAR  
- BY LOCALITY AND USE

Lodging		商業類(B類)		工業、倉儲類 (C類)		辦公、服務類(G類)	
宿舍安養(H-1) Dormitory, Care		Commerce		Industry, Storage		Business, Service	
件數 Cases	總樓地板面積 (平方公尺) Total Floor Area (m <sup>2</sup> )	件數 Cases	總樓地板面積 (平方公尺) Total Floor Area (m <sup>2</sup> )	件數 Cases	總樓地板面積 (平方公尺) Total Floor Area (m <sup>2</sup> )	件數 Cases	總樓地板面積 (平方公尺) Total Floor Area (m <sup>2</sup> )
11	20,854	26	617,851	314	1,192,599	204	602,750
1	2,412	1	3,411	12	89,259	6	11,989
—	—	1	2,120	—	—	11	160,501
—	—	2	3,722	76	402,997	23	85,678
1	5,565	9	7,978	33	135,671	45	262,303
2	2,064	—	—	37	102,245	17	43,956
3	7,647	2	511,304	49	75,187	24	10,738
4	3,166	11	89,316	96	240,871	75	26,203
—	—	2	69,638	15	10,129	4	4,582
—	—	—	—	9	34,843	7	3,103
—	—	3	7,104	11	17,201	7	2,006
—	—	1	1,286	22	108,193	6	3,464
—	—	—	—	2	424	1	203
—	—	—	—	9	6,222	3	403
—	—	—	—	8	25,800	9	5,049
—	—	—	—	7	16,364	2	407
—	—	1	420	—	—	1	88
3	2,642	2	8,875	8	9,833	5	2,118
1	524	—	—	—	—	2	308
—	—	—	—	2	4,929	—	—
—	—	—	—	3	6,933	1	186
—	—	2	1,993	—	—	27	4,286
—	—	—	—	—	—	2	650
—	—	—	—	—	—	—	—
—	—	—	—	—	—	—	—
—	—	—	—	—	—	—	—
—	—	—	—	—	—	—	—
—	—	—	—	11	146,369	1	732

Source : Construction and Planning Agency, MOI.

表80. 建築物開工統計年累計—按區域別及用途別分(續)

區域別 Locality	休閒、文教類(D類) Leisure, Education		衛生、福利、 更生類(F類) Health, Welfare, Regeneration		公共集會類(A類) Assembly	
	件數 Cases	總樓地板 面積 (平方公尺) Total Floor Area (m <sup>2</sup> )	件數 Cases	總樓地板 面積 (平方公尺) Total Floor Area (m <sup>2</sup> )	件數 Cases	總樓地板 面積 (平方公尺) Total Floor Area (m <sup>2</sup> )
一一一年一至三月 Jan. - Mar., 2022	95	166,884	28	315,996	4	24,503
新北市 New Taipei City	2	9,717	—	—	1	15,218
臺北市 Taipei City	2	1,128	—	—	—	—
桃園市 Taoyuan City	9	18,186	4	39,977	—	—
臺中市 Taichung City	16	46,147	9	26,075	—	—
臺南市 Tainan City	9	4,771	4	14,652	1	8,200
高雄市 Kaohsiung City	10	5,729	1	67	—	—
臺灣省 Taiwan Prov.	43	78,731	9	234,841	2	1,085
宜蘭縣 Yilan C.	6	837	1	893	—	—
新竹縣 Hsinchu C.	4	7,706	1	355	—	—
苗栗縣 Miaoli C.	7	15,342	2	3,055	—	—
彰化縣 Changhua C.	7	14,682	2	77,312	—	—
南投縣 Nantou C.	1	476	—	—	—	—
雲林縣 Yunlin C.	—	—	—	—	—	—
嘉義縣 Chiayi C.	4	4,127	1	367	1	147
屏東縣 Pingtung C.	2	4,044	1	150,745	—	—
臺東縣 Taitung C.	2	788	—	—	1	938
花蓮縣 Hualien C.	3	6,090	1	2,114	—	—
澎湖縣 Penghu C.	3	5,110	—	—	—	—
基隆市 Keelung City	2	18,831	—	—	—	—
新竹市 Hsinchu City	1	200	—	—	—	—
嘉義市 Chiayi City	1	498	—	—	—	—
福建省 Fuchien Prov.	3	1,570	1	384	—	—
金門縣 Kinmen C.	3	1,570	1	384	—	—
連江縣 Lienchiang C.	—	—	—	—	—	—
國家公園管理處 N.P.Adm.	1	905	—	—	—	—
其他內政部 指定特設主 管建築機關 Other M.O.I. Const. Orgs.	—	—	—	—	—	—

TABLE 80. CONSTRUCTION COMMENCEMENT OF THE YEAR  
- BY LOCALITY AND USE (CONT.)

宗教、殯葬類(E類) Religion, Funeral		危險物品類(I類) Hazard Contents		其他類 Others		農業設施 Agricultural facility	
件數 Cases	總樓地板面積 (平方公尺) Total Floor Area (m <sup>2</sup> )	件數 Cases	總樓地板面積 (平方公尺) Total Floor Area (m <sup>2</sup> )	件數 Cases	總樓地板面積 (平方公尺) Total Floor Area (m <sup>2</sup> )	件數 Cases	總樓地板面積 (平方公尺) Total Floor Area (m <sup>2</sup> )
24	55,697	7	2,123	172	321,261	172	321,261
—	—	—	—	—	—	—	—
—	—	—	—	—	—	—	—
2	1,218	—	—	7	6,601	7	6,601
2	755	—	—	8	12,979	8	12,979
—	—	2	536	50	77,418	50	77,418
3	40,677	1	207	14	19,631	14	19,631
15	12,570	3	1,098	91	203,950	91	203,950
2	197	1	487	5	596	5	596
—	—	—	—	4	826	4	826
1	625	1	491	14	7,079	14	7,079
1	1,095	—	—	2	947	2	947
1	5,549	—	—	3	1,615	3	1,615
—	—	—	—	3	637	3	637
6	1,765	—	—	24	123,687	24	123,687
1	95	—	—	27	62,867	27	62,867
—	—	—	—	1	52	1	52
3	3,244	1	120	8	5,644	8	5,644
—	—	—	—	—	—	—	—
—	—	—	—	—	—	—	—
—	—	—	—	—	—	—	—
2	477	—	—	2	682	2	682
1	64	—	—	2	682	2	682
1	413	—	—	—	—	—	—
—	—	—	—	—	—	—	—
—	—	1	282	—	—	—	—

表81. 建築物開工統計—按月別及構造別分

年 (月) 別 Year (Month)	總 計 Grand Total		鋼骨鋼筋混凝土構造 Steel Frame & Reinforced Concrete		混凝土構造 (含鋼筋混凝土構造) Reinforced Concrete	
	總樓地板面積 (平方公尺) Total Floor Area (m <sup>2</sup> )	工程造價 (千元) Construction Cost (NT\$1,000)	總樓地板面積 (平方公尺) Total Floor Area (m <sup>2</sup> )	工程造價 (千元) Construction Cost (NT\$1,000)	總樓地板面積 (平方公尺) Total Floor Area (m <sup>2</sup> )	工程造價 (千元) Construction Cost (NT\$1,000)
一〇二年 2013	28,690,344	247,713,036	1,913,707	18,069,784	22,450,876	197,386,879
一〇三年 2014	31,344,905	287,019,019	1,656,074	16,653,633	24,486,210	226,640,525
一〇四年 2015	25,354,769	216,630,295	2,338,209	19,395,493	19,339,568	168,275,285
一〇五年 2016	20,816,441	183,476,623	1,387,936	13,359,867	15,610,098	139,022,991
一〇六年 2017	23,223,703	211,688,539	1,455,147	14,742,978	16,438,061	146,557,989
一〇七年 2018	26,262,066	242,376,818	2,138,165	25,267,967	18,928,843	172,857,945
一〇八年 2019	27,843,010	271,025,704	1,726,516	19,373,620	21,107,001	200,209,472
一〇九年 2020	32,403,233	307,608,673	2,801,936	28,428,544	23,884,823	227,576,352
一一〇年 2021	30,499,556	283,130,363	2,181,629	23,669,275	23,016,339	217,500,874
三 月 Mar.	2,784,966	24,989,883	134,087	1,546,055	2,188,647	19,564,482
四 月 Apr.	2,113,980	19,333,542	148,986	1,274,744	1,683,912	16,272,656
五 月 May	2,771,252	24,777,035	313,419	2,202,660	2,059,896	20,191,658
六 月 June	2,498,814	22,345,954	112,333	1,366,225	1,740,479	16,105,120
七 月 July	3,031,715	28,298,573	356,690	3,645,067	1,930,241	18,450,793
八 月 Aug.	2,341,072	22,628,010	16,975	91,328	1,964,957	19,199,975
九 月 Sept.	2,091,317	17,712,360	130,918	1,029,523	1,497,222	12,427,673
十 月 Oct.	3,390,746	32,704,917	276,025	3,875,727	2,766,211	26,013,525
十一月 Nov.	2,709,914	26,098,323	131,514	1,383,728	2,174,182	21,824,552
十二月 Dec.	2,911,083	28,034,110	281,027	3,849,281	2,200,191	20,916,703
<b>一一一年 2022</b>	<b>8,192,887</b>	<b>81,952,675</b>	<b>704,838</b>	<b>7,644,107</b>	<b>6,010,416</b>	<b>59,261,753</b>
一 月 Jan.	2,464,073	23,454,062	160,051	1,994,800	2,002,171	19,341,520
二 月 Feb.	1,594,491	14,274,171	76,972	662,119	1,366,933	12,697,982
三 月 Mar.	4,134,323	44,224,442	467,815	4,987,188	2,641,312	27,222,251
較上月增減(%) VS. with Last Month	159.29	209.82	507.77	653.22	93.23	114.38
較上年同月增減(%) VS. with Last Year	48.45	76.97	248.89	222.58	20.68	39.14

資料來源：本部營建署。

TABLE 81. CONSTRUCTION COMMENCEMENT  
- BY MONTH AND MATERIAL

鋼構造(94年以前為 鋼架構造) Steel		磚構造 Brick		木構造 Wooden		其 他 Others	
總樓地板面積 (平方公尺) Total Floor Area (m <sup>2</sup> )	工程造價 (千元) Construction Cost (NT\$1,000)	總樓地板面積 (平方公尺) Total Floor Area (m <sup>2</sup> )	工程造價 (千元) Construction Cost (NT\$1,000)	總樓地板面積 (平方公尺) Total Floor Area (m <sup>2</sup> )	工程造價 (千元) Construction Cost (NT\$1,000)	總樓地板面積 (平方公尺) Total Floor Area (m <sup>2</sup> )	工程造價 (千元) Construction Cost (NT\$1,000)
4,155,378	31,664,889	112,355	356,248	37,981	129,140	20,047	106,096
5,042,623	43,103,966	96,607	319,334	23,911	74,221	39,480	227,340
3,555,345	28,449,398	54,050	200,667	17,517	56,354	50,080	253,098
3,677,692	30,543,688	56,076	178,018	23,106	69,581	61,533	302,478
5,102,790	49,082,506	98,301	403,638	8,008	29,332	121,396	872,096
5,029,793	43,538,601	105,659	464,482	24,541	75,891	35,065	171,932
4,949,202	51,222,224	48,556	169,881	10,383	40,825	1,352	9,682
5,615,047	51,117,688	87,731	422,494	6,006	20,416	7,690	43,179
5,223,188	41,679,368	54,297	191,614	22,836	78,926	1,267	10,306
457,861	3,863,027	4,100	15,177	241	930	30	212
277,670	1,774,787	1,350	4,963	2,062	6,392	—	—
394,165	2,371,375	3,608	10,797	144	403	20	142
635,133	4,832,748	10,869	41,861	—	—	—	—
740,647	6,187,646	2,209	7,274	1,928	7,793	—	—
350,077	3,304,235	5,678	21,840	3,385	10,632	—	—
458,268	4,238,911	2,654	9,116	2,255	7,137	—	—
342,142	2,789,633	5,151	16,080	—	—	1,217	9,952
393,883	2,848,639	5,192	17,553	5,143	23,851	—	—
428,507	3,264,298	—	—	1,358	3,828	—	—
<b>1,461,590</b>	<b>14,984,386</b>	<b>13,801</b>	<b>46,205</b>	<b>122</b>	<b>581</b>	<b>2,120</b>	<b>15,643</b>
293,104	2,080,030	6,568	21,664	59	405	2,120	15,643
147,941	903,074	2,645	10,996	—	—	—	—
1,020,545	12,001,282	4,588	13,545	63	176	—	—
589.83	1,228.94	73.46	23.18	--	--	--	--
122.89	210.67	11.90	-10.75	-73.86	-81.08	-100.00	-100.00

Source : Construction and Planning Agency, MOI.

表82. 建築物開工統計—按區域別及構造別分

TABLE 82. CONSTRUCTION COMMENCEMENT  
- BY LOCALITY AND MATERIAL

區域別 Locality	總計 Grand Total		鋼骨鋼筋混凝土構造 Steel Frame & Reinforced Concrete		混凝土構造 (含鋼筋混凝土構造) Reinforced Concrete	
	總樓地板面積 (平方公尺) Total Floor Area (m <sup>2</sup> )	工程造價 (千元) Construction Cost (NT\$1,000)	總樓地板面積 (平方公尺) Total Floor Area (m <sup>2</sup> )	工程造價 (千元) Construction Cost (NT\$1,000)	總樓地板面積 (平方公尺) Total Floor Area (m <sup>2</sup> )	工程造價 (千元) Construction Cost (NT\$1,000)
一一一年三月 Mar., 2022	4,134,323	44,224,442	467,815	4,987,188	2,641,312	27,222,251
新北市 New Taipei City	282,896	3,941,491	39,987	664,990	231,818	3,091,011
臺北市 Taipei City	227,137	3,708,211	32,353	592,060	114,344	1,427,093
桃園市 Taoyuan City	608,817	6,628,379	77,967	1,083,658	409,714	4,336,280
臺中市 Taichung City	1,033,531	12,745,875	85,024	1,058,102	895,210	11,327,521
臺南市 Tainan City	538,255	4,093,270	67,976	690,264	358,279	2,778,595
高雄市 Kaohsiung City	844,506	9,772,289	2,549	14,761	293,806	2,291,570
臺灣省 Taiwan Prov.	551,648	3,086,877	120,383	660,058	333,117	1,950,489
宜蘭縣 Yilan C.	32,815	200,416	213	1,233	29,170	180,041
新竹縣 Hsinchu C.	50,328	262,960	—	—	25,686	139,674
苗栗縣 Miaoli C.	61,863	318,407	809	4,118	42,595	231,236
彰化縣 Changhua C.	152,302	860,258	76,310	414,338	75,929	445,744
南投縣 Nantou C.	13,262	71,382	1,085	5,424	10,304	58,015
雲林縣 Yunlin C.	3,738	20,623	—	—	1,328	7,394
嘉義縣 Chiayi C.	70,152	393,503	41,966	234,945	15,008	91,228
屏東縣 Pingtung C.	51,140	261,871	—	—	39,340	210,378
臺東縣 Taitung C.	16,229	88,516	—	—	15,079	82,873
花蓮縣 Hualien C.	43,145	231,159	—	—	28,056	160,804
澎湖縣 Penghu C.	7,270	36,586	—	—	6,950	34,988
基隆市 Keelung City	14,669	136,413	—	—	13,707	128,954
新竹市 Hsinchu City	21,357	124,288	—	—	19,159	112,841
嘉義市 Chiayi City	13,378	80,495	—	—	10,806	66,319
福建省 Fuchien Prov.	4,672	17,748	384	1,458	3,766	14,314
金門縣 Kinmen C.	4,672	17,748	384	1,458	3,766	14,314
連江縣 Lienchiang C.	—	—	—	—	—	—
國家公園管理處 N.P.Adm.	800	3,038	—	—	800	3,038
其他內政部 指定特設主 管建築機關 Other M.O.I. Const. Orgs.	42,061	227,264	41,192	221,837	458	2,340

資料來源：本部營建署。

鋼構造 Steel		磚構造 Brick		木構造 Wooden		其他 Others	
總樓地板面積 (平方公尺) Total Floor Area (m <sup>2</sup> )	工程造價 (千元) Construction Cost (NT\$1,000)	總樓地板面積 (平方公尺) Total Floor Area (m <sup>2</sup> )	工程造價 (千元) Construction Cost (NT\$1,000)	總樓地板面積 (平方公尺) Total Floor Area (m <sup>2</sup> )	工程造價 (千元) Construction Cost (NT\$1,000)	總樓地板面積 (平方公尺) Total Floor Area (m <sup>2</sup> )	工程造價 (千元) Construction Cost (NT\$1,000)
1,020,545	12,001,282	4,588	13,545	63	176	—	—
11,091	185,490	—	—	—	—	—	—
80,440	1,689,058	—	—	—	—	—	—
120,945	1,207,245	191	1,196	—	—	—	—
53,297	360,252	—	—	—	—	—	—
112,000	624,411	—	—	—	—	—	—
548,151	7,465,958	—	—	—	—	—	—
93,688	463,805	4,397	12,349	63	176	—	—
3,432	19,142	—	—	—	—	—	—
24,642	123,286	—	—	—	—	—	—
18,344	82,698	115	355	—	—	—	—
—	—	—	—	63	176	—	—
1,873	7,943	—	—	—	—	—	—
2,410	13,229	—	—	—	—	—	—
13,178	67,330	—	—	—	—	—	—
7,518	39,499	4,282	11,994	—	—	—	—
1,150	5,643	—	—	—	—	—	—
15,089	70,355	—	—	—	—	—	—
320	1,598	—	—	—	—	—	—
962	7,459	—	—	—	—	—	—
2,198	11,447	—	—	—	—	—	—
2,572	14,176	—	—	—	—	—	—
522	1,976	—	—	—	—	—	—
522	1,976	—	—	—	—	—	—
—	—	—	—	—	—	—	—
—	—	—	—	—	—	—	—
411	3,087	—	—	—	—	—	—

Source : Construction and Planning Agency, MOI.

表83. 國家(自然)公園遊憩據點遊客人次及車輛次

年(月)別 Year (Month)	遊憩據點數(處) No. of Spots	遊客人次 Person-Times of Visitors	合計 Total
一〇二年 2013	45	24,489,884	2,413,872
一〇三年 2014	48	27,648,549	2,826,711
一〇四年 2015	51	28,720,559	2,864,836
一〇五年 2016	51	22,917,868	2,773,279
一〇六年 2017	51	21,905,892	2,927,127
一〇七年 2018	51	19,387,655	2,660,924
一〇八年 2019	52	21,607,114	3,071,065
一〇九年 2020	52	17,716,811	3,245,123
一一〇年 2021	52	13,357,301	2,441,633
三月 Mar.	52	1,891,185	229,048
四月 Apr.	52	1,558,370	277,191
五月 May	52	879,686	168,920
六月 June	52	262,346	29,780
七月 July	52	404,816	90,902
八月 Aug.	52	727,442	181,422
九月 Sept.	52	908,101	228,793
十月 Oct.	52	1,052,344	243,439
十一月 Nov.	52	1,226,942	247,388
十二月 Dec.	52	1,182,577	218,924
<b>一一一年 2022</b>	<b>52</b>	<b>4,139,486</b>	<b>637,963</b>
一月 Jan.	52	901,838	166,558
二月 Feb.	52	1,520,672	251,470
三月 Mar.	52	1,716,976	219,935
較上月增減(%) VS. with Last Month	—	12.91	-12.54
較上年同月增減(%) VS. with Last Year	—	-9.21	-3.98

資料來源：本部營建署。  
說明：國家(自然)公園包括墾丁(民國71年公告)、玉山(74年)、陽明山(74年)、太魯閣(75年)、雪霸(81年)、金門(84年)、東沙環礁(96年)、台江(98年)、壽山(100年)及澎湖南方四島(103年)等十處，其中東沙環礁暫不對外開放，但於高雄市設立海洋國家公園管理處負責其保育復育等經營管理工作，並兼辦遊客中心業務，提供民眾參觀導覽服務；壽山國家自然公園於100年12月開園，自102年納入統計；澎湖南方四島於103年10月18日開園，自104年納入統計。

TABLE 83. VISITORS AND VEHICLES OF SPOTS IN NATIONAL (NATURE) PARKS

車 輛 次 Vehicle-Times			
大型車 Buses	中型車 Vans	小型車 Sedans	機車 Motorcycles
223,904	199,868	1,472,263	517,837
263,762	163,116	1,754,845	644,988
269,279	164,129	1,758,276	673,152
221,979	158,142	1,743,426	649,732
195,986	153,988	1,994,281	582,872
178,235	130,752	1,812,306	539,631
243,380	134,148	2,106,936	586,601
111,569	182,555	2,389,804	561,195
67,016	129,282	1,821,337	423,998
8,408	12,109	169,101	39,430
9,906	13,982	206,243	47,060
5,735	10,589	120,406	32,190
384	3,179	16,967	9,250
635	4,945	67,735	17,587
1,722	8,106	140,535	31,059
2,888	11,462	171,342	43,101
5,034	12,956	183,500	41,949
8,514	12,316	184,835	41,723
9,598	12,321	161,133	35,872
<b>18,854</b>	<b>33,104</b>	<b>484,274</b>	<b>101,731</b>
5,436	10,807	122,354	27,961
6,032	12,421	197,209	35,808
7,386	9,876	164,711	37,962
22.45	-20.49	-16.48	6.02
-12.16	-18.44	-2.60	-3.72

Source : Construction and Planning Agency, MOI.  
Note : National (Nature) Parks include Kenting(proclaimed in 1982), Yushan(1985), Yangmingshan(1985), Taroko(1986), SheiPa(1992),Kinmen(1995), Dongsha Marine(2007), Taijiang(2009), Shoushan(2011) and South Penghu Marine(2014). Dongsha Marine is not open temporarily to the public, but the "Marine National Park Administration Office" has been founded in Kaohsiung City in Oct. 2007 to take charge of the ecological protection and rehabilitation as well as providing some environmental knowledge introduction with regard to marine ecotourism for the public. Shoushan National Nature Park was opened in December, 2011, and was incorporated into statistics starting from 2013. South Penghu Marine National Park was opened in Oct., 2014, and was incorporated into statistics starting from 2015.



## 名詞定義

人口成長(增加)率	(%) =	當年(月)人口增加數÷上年(月)底人口數×1,000
性比例	(女=100) =	當年(月)底男性人口÷當年(月)底女性人口×100
戶量	(人/戶) =	當年(月)底人口數÷當年(月)底戶數
人口密度	(人/平方公里) =	當年(月)底人口數÷當年(月)底土地面積
年(月)中人口數	(人) =	(當年(月)底人口數+上年(月)底人口數)÷2
粗出生率	(%) =	當年(月)出生人數÷當年(月)中人口數×1,000
粗死亡率	(%) =	當年(月)死亡人數÷當年(月)中人口數×1,000
粗結婚率	(%) =	當年(月)結婚對數÷當年(月)中人口數×1,000
粗離婚率	(%) =	當年(月)離婚對數÷當年(月)中人口數×1,000
自然增加率	(%) =	粗出生率-粗死亡率
社會增加率	(%) =	(當年(月)遷入人口數-當年(月)遷出人口數)÷當年(月)中人口數×1,000
人口總增加率	(%) =	自然增加率+社會增加率
平均每合作社股金	(千元) =	當年(期)底合作社股金總額÷當年(期)底社(場)數
刑案發生率	(件/十萬人) =	當年(月)刑案發生件數÷當年(月)中人口數×100,000
犯罪人口率	(人/十萬人) =	當年(月)嫌疑犯人數÷當年(月)中人口數×100,000
刑案破獲率	(%) =	當年(月)刑案破獲件數÷當年(月)刑案發生件數×100
車輛肇事率	(件/萬輛) =	當年(月)車輛肇事總件數÷當年(月)中機動車輛數×10,000
消防安全檢查合格率	(%) =	當年(月)消防安全設備合格件次÷當年(月)消防安全設備檢查件次×100